



BANK- OG KREDITTSTATISTIKK

AKTUELLE TALL

Nr. 4/92

10. februar 1992

ÅPNEDE

KONKURSER :	Etter kvartal	1991
	Etter måned	"
	Fylkestall	"
	Næringstall	"

EMISJONER :	Sertifikater	Des.1991
	Ihendehaverobligasjoner	"

BALANSE :	Skadeforsikringselskaper	30.9.1991
-----------	--------------------------	-----------

Forord

Statistisk sentralbyrå presenterer med dette hefte nummer 4 for 1992 i serien "Bank- og kredittstatistikk. Aktuelle tall". Heftene inneholder løpende regnskapsstatistikk for de private og offentlige banker, private kredittforetak, private finansieringsselskaper, livs- og skadeforsikringsselskaper, private og kommunale pensjonskasser og -fond, Fellesordningen for Tariffestet Pensjon (FTP), aksje- og obligasjonsfond, Folketrygdfondet, ihendehaverobligasjonsgjelden og dessuten statistikk over emisjoner av ihendehaverobligasjoner og sertifikater, samt statistikk over "finanstelling", kapitaltilførsel og åpnete konkurser.

Med "Bank- og kredittstatistikk. Aktuelle tall" tar SSB sikte på å publisere tabeller så snart de foreligger i manuskript. Innholdet vil kunne variere fra hefte til hefte.

Standardtegn:

..	Oppgave mangler
-	Null
0	Mindre enn 0,5 av den brukte enheten
0,0	Mindre enn 0,05 av den brukte enheten
*	Foreløpige tall

Nærmere definisjoner av regnskapsposter og statistiske kjennetegn er gitt i tidligere publikasjoner i serien NOS Kredittmarkedsstatistikk.

Spørsmål om dette heftet kan rettes til konsulent Gunnar Almklov, tlf. (02) 86 45 15, konsulent Kjersti Halvorsrud, tlf. (02) 86 45 18 eller konsulent Reidar Eriksen, tlf. (066) 85 445.

Statistisk sentralbyrå, 10. februar 1992

Svein Longva

Anna Rømo

INNHold NR. 4/92

	Side
Tabell 1. Skadeforsikringssselskaper. Kvartalsbalanse. 30.9.1991	3
Tabell 2. Skadeforsikringssselskaper. Ihendehaverobligasjoner etter utstedersektor. 30.9.1991	4
Tabell 3. Skadeforsikringssselskaper. Utlån etter låntakersektor. 30.9.1991	5
Tabell 4. Emisjoner av sertifikater. Desember 1991	6
Tabell 5. Emisjoner av ihendehaverobligasjoner. Desember 1991	7
Tekst: Konkurs åpnet i 1991	8
Figur 1. Åpnede konkurser. 1991	9
Figur 2. Åpnede konkurser etter måned. 1991	9
Figur 3. Åpnede konkurser etter fylke. 1991	10
Figur 4. Åpnede konkurser i varehandel, industri og bygge- og anleggsvirksomhet. 1991 .	10
Tabell 6. Åpnede konkurser etter kvartal og fylke. 1991.	11
Tabell 7. Åpnede konkurser etter måned. 1991	11
Tabell 8. Åpnede konkurser. Tallet på foretak etter næring. 1991	12
Tabell 9. Åpnede konkurser. Tallet på foretak, sysselsatte og omsetningsverdi, etter næring. 1991	13
Tabell 10. Åpnede konkurser etter sysselsettingsgruppe og næring. 1991	14
Tabell 11. Åpnede konkurser i varehandel. Tallet på foretak etter næringsgruppe. 1991	15
Tabell 12. Åpnede konkurser i varehandel. Tallet på foretak, sysselsatte og omsetningsverdi, etter næringsgruppe. 1991	16
Tabell 13. Åpnede konkurser i varehandel etter kvartal og fylke. 1991	17
Tabell 14. Åpnede konkurser i industri etter kvartal og fylke. 1991	17
Tabell 15. Åpnede konkurser i bygge- og anleggsvirksomhet etter kvartal og fylke. 1991 ...	18

Veiviser til tidligere publiserte tabeller19-30

Tabell 1. Skadeforsikringselskaper. Kvartalsbalanse. 30. september 1991. Mill.kr 1)

Aktivaposter	1990	1990	1990	1991	1991	1991
	30.juni*	30.sept*	31.des*	31.mars*	30.juni*	30.sept*
EIENDELER I ALT	46 719	50 124	50 399	51 370
1. Sedler og skillemynt	2	2	1	2	2	1
2. Bankinnskudd	4 618	4 996	6 412	7 179	6 273	6 261
a. Norges Bank	2	1	1	1	1	1
b. Postgiro og Postspare- banken	61	63	110	98	78	57
c. Forretningsbanker	3 038	3 309	4 607	5 126	4 354	4 183
d. Sparebanker	900	945	1 102	1 483	1 371	1 155
e. Utenlandske banker	617	677	593	471	468	866
3. Statskasseveksler	-	-	-	-	-	-
4. Sertifikater	339	380	830	959	2 502	2 349
a. Statssertifikater	3	-	10	-	304	100
b. Banksertifikater	-	20	90	66	71	39
Forretningsbanker	-	20	75	51	56	24
Sparebanker	-	-	15	15	15	15
c. Kredittsertifikater	190	221	182	216	227	157
d. Finanssertifikater	15	26	30	35	30	30
e. Lånesertifikater	131	113	234	260	248	316
Fylkeskommuner	-	-	43	-	5	-
Kommuner	40	30	63	85	105	115
Statsforetak	30	5	5	-	-	-
Kommuneforetak	20	-	39	45	24	6
Statsbanker	-	-	-	-	-	-
Private foretak	41	78	84	130	114	195
f. Utlandet 3)	-	-	284	382	1 622	1 707
5. Ihendehaverobligasjoner 4) .	11 085	12 509	12 368	12 813	14 055	14 509
6. Aksjer 5)	7 399	7 398	7 192	7 102	7 350	8 628
Norske	5 447	5 715	5 857	5 407	5 367 7)	5 613
Utenlandske	1 952	1 683	1 335	1 695	1 983	3 015
7. Grunnfondsbevis	-	-	-	-	-	-
8. Utlån før avskrivninger 6) .	7 621	6 276	6 463	6 304	5 644	5 960
9. Andre fordringer	9 546	11 857	10 593 7)	9 540
Av dette: Andeler i aksje og obl. fond	426	330	294	263
10. Realkapital	3 907	3 909	3 980	4 121
GJELD OG EGENKAPITAL I ALT	46 719	50 124	50 399	51 370
11. Ihendehaverobligasjoner	150	150	180	180
12. Andre lån	568	544	504	449
13. Annen gjeld	4 498	6 121	4 646	5 142
14. Tekniske reserver	32 049 8)	33 460	34 630	35 236
15. Avsetninger	972 8)	1 252	1 271	1 348
16. Egenkapital	8 482 8)	8 598	9 169	9 015
a. Aksjekapital	2 182	2 971	2 902 7)	2 902
b. Grunnfondsbeviskapital	-	-	-	-
c. Annen egenkapital	6 300	5 627	6 266 7)	6 112

1) Maskinell summering kan føre til avrundingsfeil.

2) Balanseutdrag.

3) Før 31.12.1990 kan utenlandske sertifikater være inkludert i øvrige sektorer.

4) Bokført verdi. Spesifikasjon, se tabell 2.

5) Bokført verdi.

6) Spesifikasjon, se tabell 3.

7) Korrigerte tall.

8) Anslag. Endelige tall foreligger ved avsluttende årsregnskap.

Tabell 2. Skadeforsikringselskaper. Beholdninger av ihendehaverobligasjoner, bokført verdi, etter utstedersektor. 30. september 1991. Mill.kr 1)

Låntakersektor	1990	1990	1990	1991	1991	1991
	30.juni*	30.sept*	31.des*	31.mars*	30.juni*	30.sept*
I ALT	11 085	12 509	12 368	12 813	14 055	14 509
A. Offentlig forvaltning	999	1 128	1 226	1 501	2 482	2 432
110. Statsforvaltningen	592	535	414	541	1 009	980
510. Fylkeskommuner	407	593	51	136	321	316
550. Kommuner			761	825	1 153	1 136
B. Finansinstitusjoner	7 018	6 429	6 221	5 889
190. Statsbanker	-	36	41	41	81	-
210. Forretningsbanker	400	492	806	1 051
250. Sparebanker			35	56	41	162
310. Private kredittforetak	6 205	6 895	6 399	5 701	5 084	4 419
370. Private finansierings- selskaper	131	139	179	217
410. Livsforsikrings- selskaper mv.			12	-	30	30
470. Skadeforsikrings- selskaper	1	1	1	10
C. Ikke-finansielle foretak	1 845	2 300	2 395	2 500
610. Statens forretningsdrift }	220	217	19	6	1	1
630. Selvstendige stats- foretak			271	207	420	381
650. Kommuneforetak	392	486	564	867	1 072	1 365
710. Private selskaper med begrenset ansvar (aksjeselskaper mv.)	981	1 221	892	743
740. Private ikke- forretningsmessige produsentorienterte institusjoner			10	-	10	10
D. Husholdninger mv.	1	1	0	7
760. Personlige foretak mv.	0	-	-	-
770. Private ikke- forretningsmessige konsumentorienterte institusjoner			-	-	0	0
790. Personlig nærings- drivende	-	-	-	5
810. Lønnstakere o.l.	-	-	-	-
890. Andre private sektorer 3)	1 194	1 664	1	1	0	2
E. Utlandet	2 074	2 083	2 278	2 582	2 956	3 681

1) Maskinell summering kan føre til avrundingsfeil.

2) Ikke spesifisert før 31.12.1990. Er inkludert i Andre private sektorer.

3) Inkluderer spesifiserte sektorer for kvartalene før 31.12.1990.

Tabell 3. Skadeforsikringselskaper. Utlån etter låntakersektor. Mill.kr 1)

Låntakersektor	1990	1990	1990	1991	1991	1991
	30.juni*	30.sept*	31.des*	31.mars*	30.juni*	30.sept*
I ALT	7 621	6 276	6 463	6 304	5 644	5 960
A. Offentlig forvaltning	380	342	300	286	233	229
110. Statsforvaltningen	100	100	100	100	101	101
130. Trygdeforvaltningen	3	3	3	3	0	0
510. Fylkeskommuner	38	7	50	46	1	20
550. Kommuner	239	232	147	138	132	109
B. Finansinstitusjoner	1 751	1 183	1 954	1 679	1 022	1 302
170. Postgiro og Postspare- banken	1	1	-	-	-	-
210. Forretningsbanker	52	135	18	18	3	148
250. Sparebanker	100	136	141	44	29	99
310. Private kredittforetak	357	143	140	222	146	146
370. Private finansierings- selskaper	1 060	595	1 530	1 270	719	783
410. Livsforsikrings- selskaper mv.	151	141	101	101	100	100
470. Skadeforsikrings- selskaper	30	30	25	25	25	25
C. Ikke-finansielle foretak	2 494	2 038	1 211	1 229	1 247	1 200
610. Statens forretningsdrift	-	-	-	-	0	0
630. Selvstendige stats- foretak	95	95	105	25	0	0
650. Kommuneforetak	31	18	18	16	17	15
710. Private selskaper med begrenset ansvar (aksjeselskaper mv.) ...	2 268	1 824	982 2)	1 081 2)	1 123 2)	1 049
740. Private ikke- forretningsmessige produsentorienterte institusjoner	100	100	106	106	106	136
D. Husholdninger mv.	2 951	2 669	2 642	2 712	2 744	2 831
760. Personlige foretak mv. .	328	300	294	291	277	273
770. Private ikke- forretningsmessige konsumentorienterte institusjoner	3	2	2	2	2	5
790. Personlig nærings- drivende	180	216	241	239	236	260
810. Lønnstakere o.l.	2 375	2 077	2 032	2 088	2 176	2 243
890. Andre private sektorer .	65	74	73	94	53	48
E. Utlandet	44	44	355 2)	397 2)	397 2)	397
F. Spesifikasjoner:						
1. Foretak, kommuner og privatpersoner (sum sektorene 510 - 890)	5 722	4 946	4 050	4 124	4 123	4 160
2. Boliglån i alt	1 824	1 767	1 668	1 549	1 688	1 678
Herav til lønnstakere	1 717	1 659	1 565	1 457	1 578	1 573

1) Maskinell summering kan føre til avrundingsfeil.

2) Korrigerte tall.

Tabell 4. Emisjoner av sertifikater lagt ut i Norge, desember 1991. Mill.kr

	Bruttoemisjoner				Utestående beløp pr.	
	1990		1991*		31. des. 1990	31. des. 1991*
	Des.	Jan.-des.	Des.	Jan.-des.		
Emisjoner i alt	15 373	143 410	13 436	195 278	60 439	58 991
Statssertifikater	750	31 481	-	38 406	28 231	31 206
Banksertifikater	9 924	61 929	11 700	107 774	11 488	6 694
Forretningsbanker	5 999	38 288	11 300	84 804	7 122	5 484
Sparebanker	3 925	23 641	400	22 970	4 366	1 210
Kreditsertifikater	1 780	17 889	441	17 046	8 064	7 436
Finanssertifikater	47	1 772	-	2 025	222	1 400
Lånesertifikater	2 872	30 339	1 295	30 027	12 434	12 255
Statsbanker	-	100	300	3 000	-	2 750
Fylkeskommuner	-	320	-	465	320	290
Kommuner	100	2 473	150	2 272	1 447	1 119
Statsforetak	250	3 900	145	3 155	1 625	1 595
Kommuneforetak	742	6 327	55	4 029	1 718	1 586
Private foretak	1 780	17 219	645	16 996	7 324	4 805
Utlandet	-	-	-	110	-	110

K i l d e : Norges Bank.

Tabell 5. Emisjoner av ihendehaverobligasjoner, desember 1991. Mill. kr.

Låntakere	1990		1991*	
	Des.	Jan.-des.	Des.	Jan.-des.
A. Emisjoner i alt	3 827	71 295	8 687	74 538
B. Emisjoner i norske kroner av norske låntakere	2 598	57 959	1 542	52 072
Statsforvaltningen 1)	-	-	-	12 000
Kommuneforvaltningen	-	2 517	85	3 881
Fylkeskommuner	-	350	-	1 652
Kommuner	-	2 167	85	2 229
Forretningsbanker	15	2 296	-	1 725
Sparebanker	210	1 260	72	852
Statsbanker	295	5 960	-	1 750
Private kredittforetak	1 891	38 676	685	25 679
Livsforsikringsselskaper	-	130	-	85
Statsforetak	80	3 019	-	1 409
Kommuneforetak	107	1 786	200	2 269
Private foretak	-	2 315	500	2 422
C. Emisjoner i norske kroner av utenlandske låntakere	500	1 350	-	300
D. Emisjoner i utenlandsk valuta 2)	729	11 986	7 145	22 166
Statsforvaltningen	-	-	7 145	15 169
Forretningsbanker	-	4 822	-	497
Sparebanker	-	113	-	-
Private kredittforetak	729	6 577	-	4 304
Statsforetak	-	322	-	2 196
Private foretak	-	152	-	-
E. Emisjoner i eurokroner	-	-	-	-

1) Ikke medregnet spareobligasjonslån.

2) Omfatter kun de emisjoner som er rapportert til Norges Bank. Omregnet etter månedens gjennomsnittlige valutakurs.

K i l d e : Norges Bank.

KONKURSER ÅPNET I 1991

I løpet av 1991 ble det åpnet i alt 4 926 konkurser mot 3 814 konkurser året før, en økning på 29 prosent. Dette viser tall fra Statistisk sentralbyrås kredittmarkedstatistikk.

Av de konkursrammede foretakene falt 24 prosent innenfor gruppen varehandel, 14 prosent innenfor bygge- og anleggsvirksomhet og 11 prosent innenfor industri.

Om lag 31 prosent av de sysselsatte i de konkursrammede foretakene var sysselsatt i industriforetak, 23 prosent i bygge- og anleggsvirksomhet og 19 prosent i varehandel.

94 prosent av alle konkursene fant sted i foretak med mindre enn 10 ansatte, og under 1 prosent hadde mer enn 50 ansatte.

Av de konkursrammede foretakene i 1991 hadde 77 prosent en årlig omsetning på under 0.5 mill. kroner, mens 8 prosent av foretakene hadde 5 mill. kroner eller mer i årlig omsetning.

Sysselsettings- og omsetningsoppgavene i denne statistikken er beregnet på grunnlag av opplysninger registrert i SSBs Bedrifts- og foretaksregister. Da ikke alle næringer i dette registret blir oppdatert årlig, vil enkelte sysselsettings- og omsetningsoppgaver referere seg til tidspunkter som ligger ett eller flere år forut for konkursåpningen. Et foretak kan dessuten fortsette virksomheten med nye eiere etter at konkurs er åpnet.

I tabellene 8,9 og 10 omfatter posten "Uoppgitt" foretak som det ikke har vært mulig å identifisere i bedrifts- og foretaksregistret. Disse foretakene er plassert i laveste sysselsettings- og omsetningsgruppe. Gruppen "Uoppgitt" kan også omfatte personlig næringsdrivende (bl.a. bønder og fiskere) og lønntakere.

F.o.m. første kvartal 1990 baserer statistikken over åpnede konkurser seg kun på opplysninger fra Brønnøysundregistrene. Tallene før 1990 er dels basert på Brønnøysundregistrenes opplysninger og dels på meldinger i Norsk Lysingsblad.

SSB kan påta seg uttak av tabeller over åpnede konkurser for de enkelte fylker/kommuner og spesielle næringer. Nærmere opplysninger gis av SSB, tlf.: (02) 864526 eller 864518.

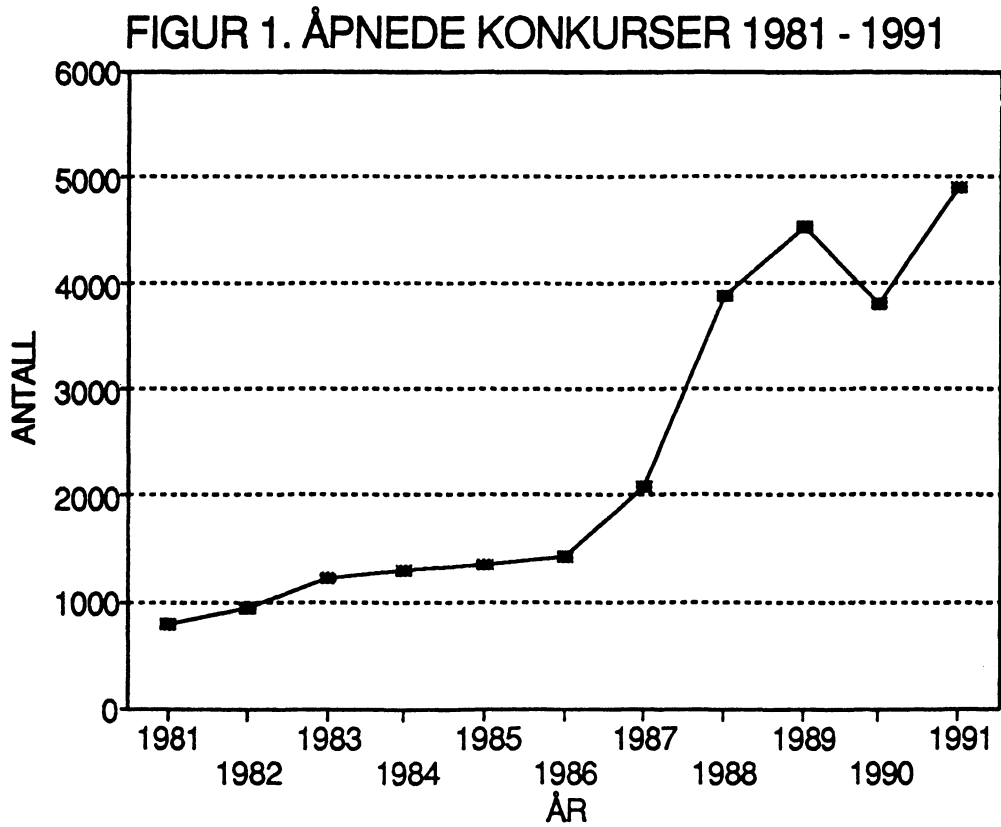

**FIGUR 2. ÅPNEDE KONKURSER ETTER MÅNED
1990 OG 1991**

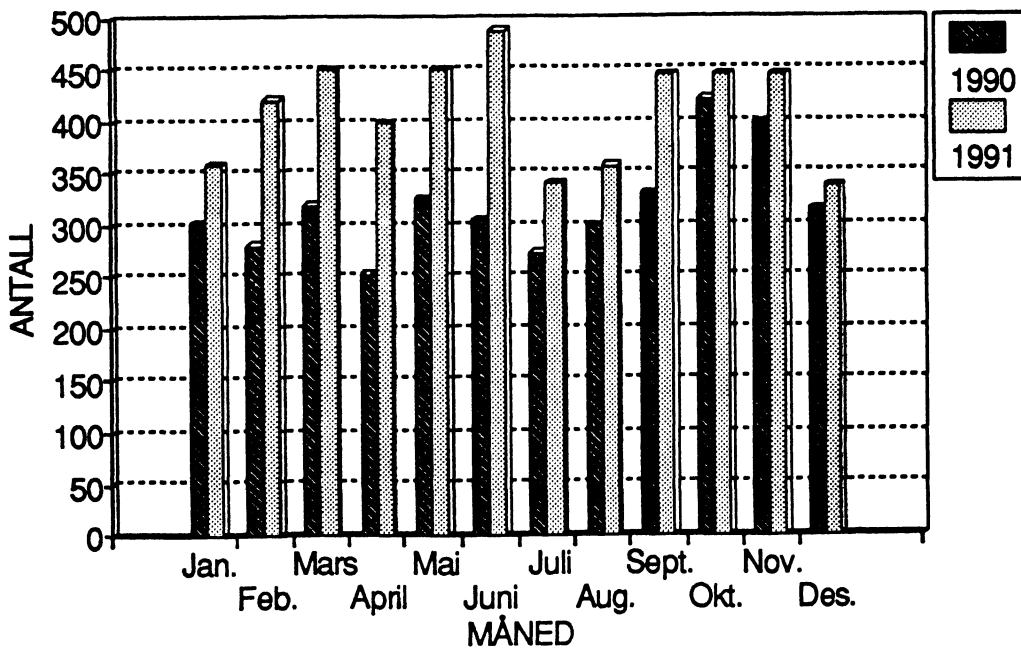

FIGUR 3. ÅPNEDE KONKURSER ETTER FYLKE
1990 OG 1991

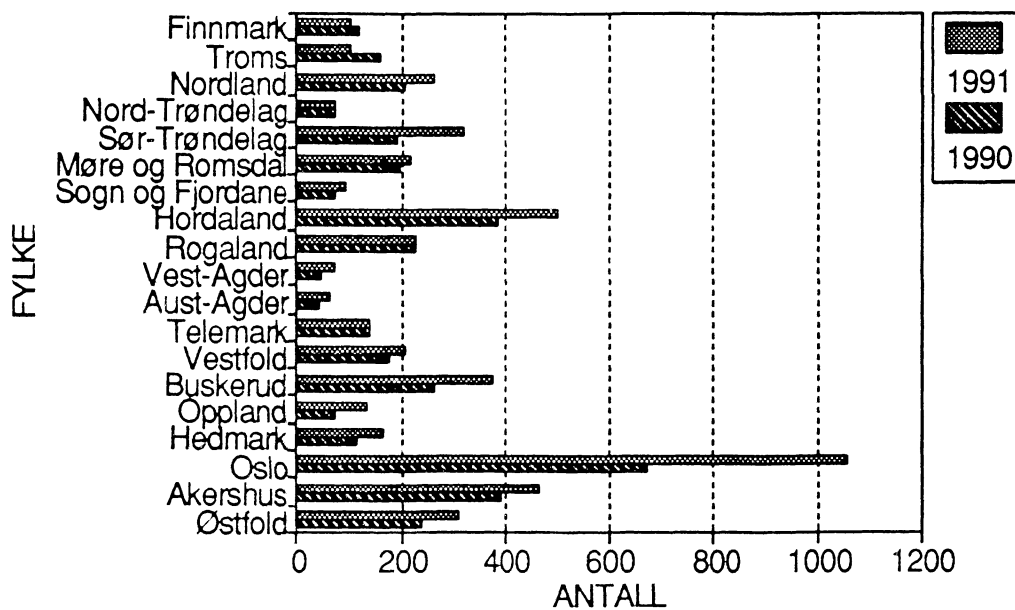

FIGUR 4. ANTALL KONKURSER I VAREHANDEL,
INDUSTRI OG BYGGE- OG ANLEGGSVIRKSOMHET
1985 - 1991

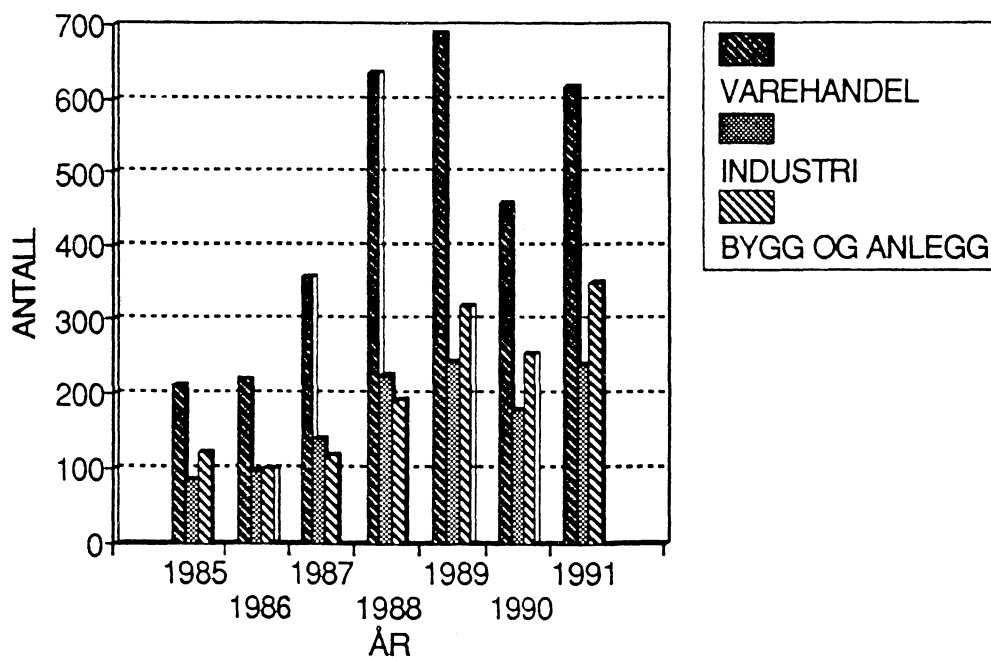

Tabell 6. Åpnede konkurser etter kvartal og fylke.

	1989		1990				1991				
	I alt	I alt	1.kv.	2.kv.	3.kv.	4.kv.	I alt	1.kv.	2.kv.	3.kv.	4.kv.
I ALT	4536	3814	900	880	900	1134	4926	1227	1334	1140	1225
Østfold	258	240	54	49	68	69	309	77	68	76	88
Akershus	529	390	88	101	89	112	467	134	133	102	98
Oslo	694	671	115	139	159	258	1059	190	336	245	288
Hedmark	151	116	34	27	29	26	167	35	40	36	56
Oppland	134	76	33	13	13	17	137	32	30	37	38
Buskerud	321	265	69	52	70	74	375	94	101	106	74
Vestfold	215	178	52	34	39	53	208	42	52	66	48
Telemark	160	142	36	26	35	45	142	44	30	36	32
Aust-Agder	77	45	18	6	11	10	67	22	16	17	12
Vest-Agder	112	50	12	13	12	13	77	23	21	18	15
Rogaland	214	228	63	71	46	48	229	56	55	55	63
Hordaland	425	385	105	94	89	97	502	137	149	66	150
Sogn og Fjordane	74	74	15	13	17	29	96	20	25	23	28
Møre og Romsdal	203	197	42	38	43	74	216	67	46	51	52
Sør-Trøndelag	217	192	38	40	48	66	319	80	71	89	79
Nord-Trøndelag	116	75	13	20	16	26	77	7	32	23	15
Nordland	287	207	39	57	35	76	262	90	54	66	52
Troms	253	162	52	48	39	23	109	34	48	12	15
Finmark	96	121	22	39	42	18	108	43	27	16	22

Tabell 7. Åpnede konkurser etter måned.

	1983	1984	1985	1986	1987	1988	1989	1990	1991
Hele året	1236	1304	1340	1426	2075	3891	4536	3814	4926
Januar	104	105	98	95	130	229	392	302	357
Februar	112	128	114	100	135	276	405	280	421
Mars	88	124	157	80	200	364	423	318	449
April	102	97	110	135	145	247	381	252	398
Mai	95	101	100	111	154	306	382	324	449
Juni	115	119	100	135	212	396	410	304	487
Juli	75	93	82	113	176	280	376	272	339
August	80	100	91	91	135	305	357	299	355
September	122	110	120	133	160	371	316	329	446
Oktober	115	124	130	154	167	395	428	421	444
November	125	124	135	141	243	372	390	398	444
Desember	103	79	103	138	218	350	276	315	337

Tabell 8. Åpnede konkurser. Tallet på foretak, etter næring. Prosent.

Næring	1991							
	1. kvartal		2. kvartal		3. kvartal		4. kvartal	
	Tallet på foretak		Tallet på foretak		Tallet på foretak		Tallet på foretak	
	I alt	Prosent	I alt	Prosent	I alt	Prosent	I alt	Prosent
I ALT	1227	100.0	1334	100.0	1140	100.0	1225	100.0
Jordbruk	2	0.2	5	0.4	2	0.2	3	0.2
Skogbruk	-	-	2	0.1	-	-	2	0.2
Fiske og fangst	29	2.4	27	2.1	37	3.2	25	2.0
Oljeutvinning og bergverksdrift	6	0.5	4	0.3	5	0.4	3	0.2
Industri i alt 1).....	103	8.4	138	10.6	144	12.6	143	11.7
Produksjon av næringsmidler, drikke- og tobakkvarer .	20	1.6	20	1.5	17	1.5	23	1.9
Produksjon av tekstilvarer, bekledningsvarer, lær og lærvarer	2	0.2	7	0.5	7	0.6	6	0.5
Produksjon av trevarer og treforedling	14	1.1	16	1.2	19	1.7	26	2.1
Grafisk produksjon og forlagsvirksomhet	12	1.0	22	1.7	20	1.8	22	1.8
Produksjon av kjemiske produkter, mineralolje-, kull-, gummi-, plastprodukter, mineraler og metaller	16	1.3	10	0.8	14	1.2	6	0.5
Bygging av fartøyer	8	0.7	9	0.7	6	0.5	9	0.7
Produksjon av verkstedprodukter (ekskl. bygging av fartøyer)	29	2.4	52	4.0	60	5.3	49	4.0
Industriproduksjon ellers .	2	0.2	2	0.2	1	0.1	2	0.2
Bygge- og anleggsvirksomhet 2)	175	14.3	176	13.5	149	13.1	165	13.5
Varehandel 3).....	303	25.3	313	24.0	276	24.2	304	24.8
Engros- og agenturhandel...	120	9.8	112	8.6	115	10.1	131	10.7
Detaljhandel	183	15.3	201	15.4	161	14.1	173	14.1
Hotell- og restaurantdrift ..	79	6.4	90	6.9	69	6.1	74	6.0
Utenriks sjøfart	-	-	2	0.2	2	0.2	-	-
Transport og lagring (inkl. innenriks sjøfart)	77	6.3	59	4.5	64	5.6	79	6.4
Finansiering, eiendomsdrift og forretningsmessig tjenesteyting	87	7.1	104	8.0	97	8.5	99	8.1
Av dette								
Forretningsmessig tjenesteyting	61	5.0	74	5.7	67	5.9	75	6.1
Sosial og privat tjenesteyting	53	4.4	63	4.8	49	4.3	81	6.6
Uoppgitt 4)	313	25.5	351	26.9	246	21.5	247	20.2

1) For nærmere spesifikasjon, se tabell 14.

2) For nærmere spesifikasjon, se tabell 15.

3) For nærmere spesifikasjon, se tabellene 11, 12 og 13.

4) Omfatter foretak som det ikke har vært mulig å identifisere i Bedrifts- og foretaksregisteret. Gruppen kan også omfatte personlig næringsdrivende (bl.a bønder og fiskere) og lønnsstakere.

Tabell 9. Åpnede konkurser. Tallet på foretak, sysselsatte og omsetningsverdi, etter næring 1). Prosent.

Næring	1990				1991			
	Tallet på foretak		Syssel- satte	Omset- nings- verdi	Tallet på foretak		Syssel- satte	Omset- nings- verdi
	I alt	Prosent	Prosent	Prosent	I alt	Prosent	Prosent	Prosent
I ALT	3814	100.0	100.0	100.0	4926	100.0	100.0	100.0
Jordbruk	10	0.3	0.0	0.0	12	0.2	0.1	0.0
Skogbruk	3	0.1	0.0	0.0	4	0.1	0.0	0.0
Fiske og fangst	86	2.3	1.2	0.4	118	2.4	0.7	0.3
Oljeutvinning og berg- verksdrift	8	0.2	1.5	0.5	18	0.4	1.0	0.3
Industri i alt 2).....	406	10.6	31.4	20.6	528	10.7	31.3	18.7
Produksjon av næringsmidler, drikke- og tobakksvarer	60	1.6	3.2	3.0	80	1.6	4.0	2.9
Produksjon av tekstilvarer, bekleddingsvarer, lær og lærvarer	23	0.6	2.3	0.8	22	0.4	1.9	1.1
Produksjon av trevarer og treforedling	53	1.4	3.5	2.4	75	1.5	3.5	2.2
Grafisk produksjon og forlagsvirksomhet	64	1.7	2.9	1.7	76	1.5	1.9	1.2
Produksjon av kjemiske produkter, mineralolje-, kull-, gummi-, plastpro- dukter, mineraler og metaller	33	0.9	2.3	1.7	46	0.9	2.3	1.2
Bygging av fartøyer	24	0.6	2.5	1.7	32	0.6	5.6	3.5
Produksjon av verksted- produkter (ekskl. bygging av fartøyer)	144	3.8	14.3	9.3	190	3.9	12.1	6.6
Industriproduksjon ellers .	5	0.1	0.4	0.0	7	0.1	0.0	0.0
Bygge- og anleggsvirksomhet 3)	542	14.2	23.6	15.5	665	13.5	22.9	13.6
Varehandel 4).....	963	25.2	21.9	48.0	1196	24.3	19.1	54.6
Engros- og agenturhandel ..	383	10.0	10.2	28.9	478	9.7	7.4	36.5
Detaljhandel	580	15.2	11.7	19.1	718	14.6	11.7	18.1
Hotell- og restaurantdrift ..	201	5.3	4.4	2.1	312	6.3	6.6	3.7
Utenriks sjøfart	1	0.0	0.8	0.3	4	0.1	1.3	0.3
Transport og lagring (inkl. innenriks sjøfart)	262	6.9	4.0	3.5	279	5.7	3.6	2.1
Finansiering, eiendomsdrift og forretningsmessig tjenesteyting	260	6.8	8.0	7.9	387	7.9	8.6	4.6
Av dette								
Forretningsmessig tjenesteyting	190	5.0	4.0	2.7	277	5.6	3.9	2.9
Sosial og privat tjenesteyting	154	4.0	3.2	1.1	246	5.0	4.8	1.7
Uoppgitt 5)	918	24.1	1157	23.5

1) Oppgavene over sysselsetting og omsetning refererer seg til siste normale driftsår.

2) Se note 1, tabell 8.

3) Se note 2, tabell 8.

4) Se note 3, tabell 8.

5) Se note 4, tabell 8.

Tabell 10. Åpnede konkurser etter sysselsettingsgruppe/Omsetningsgruppe og næring 1). 1991

Næring	Tallet på foretak	Sysselsettingsgrupper			Omsetningsgrupper (1000 kr)			
		0-9	10-49	50 og over	0-499	500-1999	2000-4999	5000 og over
Tallet på foretak								
I ALT	4926	4621	271	34	3799	403	328	396
Jordbruk	12	12	-	-	11	1	-	-
Skogbruk	4	4	-	-	4	-	-	-
Fiske og fangst	118	114	4	-	112	2	3	1
Oljeutvinning og bergverksdrift	18	16	1	1	14	1	1	2
Industri i alt 2).....	528	436	75	17	344	54	46	84
Produksjon av næringsmidler, drikke- og tobakkvarer	80	66	11	3	55	6	8	11
Produksjon av tekstilvarer, bekledningsvarer, lær og lærvarer	22	15	7	-	12	2	3	5
Produksjon av trevarer og treforedling	75	62	12	1	51	6	8	10
Grafisk produksjon og forlagsvirksomhet	76	67	9	-	48	10	9	9
Produksjon av kjemiske produkter, mineralolje-, kull-, gummi-, plastprodukter, mineraler og metaller	46	40	5	1	27	8	5	6
Bygging av fartøyer	32	21	4	7	16	3	3	10
Produksjon av verkstedprodukter (ekskl. bygging av fartøyer)	190	158	27	5	128	19	10	33
Industriproduksjon ellers .	7	7	-	-	7	-	-	-
Bygge- og anleggsvirksomhet 3)	665	579	80	6	438	86	62	79
Varehandel 4).....	1196	1150	44	2	782	118	127	169
Engros- og agenturhandel ..	478	456	22	-	315	34	48	81
Detaljhandel	718	694	22	2	467	84	79	88
Hotell- og restaurantdrift ..	312	278	28	6	249	17	20	26
Utenriks sjøfart	4	-	4	-	-	1	1	2
Transport og lagring (inkl. innenriks sjøfart)	279	266	13	-	209	37	26	7
Finansiering, eiendomsdrift og forretningsmessig tjenesteyting	387	375	11	1	299	37	33	18
Av dette								
Forretningsmessig tjenesteyting	277	269	8	-	198	32	32	15
Sosial og privat tjenesteyting	246	234	11	1	180	49	9	8
Uoppgitt 5)	1157	1157	-	-	1157	-	-	-

1) Se note 1, tabell 9.

2) Se note 1, tabell 8.

3) Se note 2, tabell 8.

4) Se note 3, tabell 8.

5) Se note 4, tabell 8.

Tabell 11. Åpnede konkurser i varehandel. Tallet på foretak, etter næringsgruppe. Prosent.

Næring	1991							
	1. kvartal		2. kvartal		3. kvartal		4. kvartal	
	Tallet på foretak		Tallet på foretak		Tallet på foretak		Tallet på foretak	
	I alt	Prosent	I alt	Prosent	I alt	Prosent	I alt	Prosent
Varehandel i alt	303	100.0	313	100.0	275	100.0	304	100.0
Engroshandel	110	36.3	107	34.3	112	40.7	125	41.1
Nærings- og nytelsesmidler.	12	4.0	7	2.2	14	5.1	9	3.0
Beklednings- og tekstilvarer	9	3.0	9	2.9	13	4.7	8	2.6
Møbler og innbo	3	1.0	2	0.6	3	1.1	7	2.3
Konsumvarer ellers	19	6.3	16	5.1	16	5.8	14	4.6
Råvarer	1	0.3	5	1.6	1	0.4	6	2.0
Jernvarer og bygningsartikler	23	7.6	20	6.4	21	7.6	23	7.6
Maskiner og utstyr	40	13.2	46	14.7	42	15.3	51	16.8
Motorkjøretøyer	3	1.0	2	0.6	2	0.7	7	2.3
Brensel og drivstoff	-	-	-	-	-	-	-	-
Agenturhandel	10	3.3	5	1.6	3	1.1	6	2.0
Detaljhandel	183	60.4	201	64.1	160	58.2	173	56.9
Varehushandel	-	-	-	-	-	-	-	-
Kolonialvarehandel	25	8.3	31	9.6	24	8.7	26	8.6
Kjøtt og kjøttvarer, fisk og vilt	3	1.0	3	1.0	3	1.1	4	1.3
Bakervarer	2	0.7	1	0.3	-	-	-	-
Tobakk, sjokolade, frukt og iskrem	6	2.0	6	1.9	7	2.5	7	2.3
Nærings- og nytelsesmidler ellers	4	1.3	7	2.2	3	1.1	1	0.3
Skotøy	1	0.3	4	1.3	3	1.1	5	1.6
Dame-, herre- og barnekonfeksjon	16	5.3	24	7.7	31	11.3	16	5.3
Beklednings- og tekstilvarer ellers	15	5.0	9	2.9	5	1.8	3	1.0
Møbler og tepper	5	1.7	7	2.2	7	2.5	14	4.6
Radio, fjernsyn, lamper og elektriske husholdningsapparater	4	1.3	5	1.6	6	2.2	8	2.6
Innbo ellers	4	1.3	4	1.3	4	1.5	5	1.6
Jernvarer, kjøkkenutstyr, glass og stentøy	2	0.7	3	1.0	4	1.5	3	1.0
Fargevarer og tapeter	9	3.0	5	1.6	6	2.2	12	3.9
Sportsutstyr	33	10.9	19	6.1	5	1.8	11	3.6
Ur, optiske artikler	1	0.3	2	0.6	2	0.7	-	-
Musikkinstrumenter, noter, video mv.	10	3.3	11	3.5	8	2.9	5	1.6
Gull- og sølvvarer	-	-	1	0.3	4	1.5	-	0.0
Film- og fotoartikler	-	-	3	1.0	1	0.4	5	1.6
Motorkjøretøyer, deler og rekvisita	18	5.9	27	8.7	16	5.8	18	5.9
Bensin og smøreljer	1	0.3	4	1.3	9	3.3	3	1.0
Bøker og papir	2	0.7	3	1.0	-	-	2	0.7
Apotekervarer og kosmetikk	2	0.7	1	0.3	1	0.4	2	0.7
Blomster og planter	8	2.6	5	1.6	1	0.4	8	2.6
Brensel	1	0.3	-	-	1	0.4	1	0.3
Andre varer	11	3.6	16	5.1	9	3.3	14	4.6

Tabell 12. Åpnede konkurser i varehandel. Tallet på foretak, sysselsatte og omsetningsverdi, etter næringsgruppe. Prosent.

Næring	1990				1991			
	Tallet på foretak		Syssel-satte	Omset-nings-verdi	Tallet på foretak		Syssel-satte	Omset-nings-verdi
	I alt	Prosent	Prosent	Prosent	I alt	Prosent	Prosent	Prosent
Varehandel i alt	963	100.0	100.0	100.0	1196	100.0	100.0	100.0
Engroshandel	366	38.0	45.3	58.6	454	38.0	37.2	65.7
Nærings- og nytelsesmidler.	32	3.3	4.6	4.8	42	3.5	4.1	42.8
Beklednings- og tekstilvarer	25	2.6	4.7	6.0	39	3.3	3.0	1.9
Møbler og innbo	18	1.9	2.1	1.1	15	1.3	2.8	2.2
Konsumvarer ellers	40	4.2	4.6	11.3	65	5.4	4.8	1.9
Råvarer	21	2.2	1.9	1.5	13	1.1	0.6	0.3
Jernvarer og bygningsartikler	81	8.4	10.8	9.2	87	7.3	6.0	3.7
Maskiner og utstyr	140	14.5	14.3	11.6	179	15.0	15.2	10.7
Motorkjøretøyer	6	0.6	2.3	13.3	14	1.2	0.7	2.2
Brensel og drivstoff	3	0.3	0.0	0.0	-	-	-	-
Agenturhandel	17	1.8	1.1	1.6	24	2.0	1.5	1.2
Detaljhandel	580	60.2	53.6	39.8	718	60.0	61.4	33.1
Varehushandel	-	-	-	-	-	-	-	-
Kolonialvarehandel	115	11.9	18.0	14.1	105	8.8	13.9	7.1
Kjøtt og kjøttvarer, fisk og vilt	6	0.6	0.6	0.2	13	1.1	1.2	0.3
Bakervarer	2	0.2	0.1	0.0	3	0.3	0.4	0.1
Tobakk, sjokolade, frukt og iskrem	23	2.4	1.1	0.4	26	2.2	1.6	0.4
Nærings- og nytelsesmidler ellers	7	0.7	0.7	0.4	15	1.3	0.6	0.1
Skotøy	12	1.2	0.6	0.2	13	1.1	0.4	0.1
Dame-, herre- og barnekonfeksjon	62	6.4	5.4	2.2	87	7.3	4.7	1.5
Beklednings- og tekstilvarer ellers	20	2.1	0.8	0.2	32	2.7	1.9	0.8
Møbler og tepper	21	2.2	1.6	1.1	33	2.8	5.0	2.8
Radio, fjernsyn, lamper og elektriske husholdningsapparater	19	2.0	2.1	1.5	23	1.9	2.0	0.6
Innbo ellers	9	0.9	0.5	0.2	17	1.4	0.6	0.1
Jernvarer, kjøkkenutstyr, glass og stentøy	16	1.7	0.4	0.1	12	1.0	0.8	0.3
Fargevarer og tapeter	16	1.7	0.8	0.4	32	2.7	3.8	1.6
Sportsutstyr	28	2.9	0.6	0.7	68	5.7	5.7	2.8
Ur, optiske artikler	4	0.4	0.1	0.0	5	0.4	0.3	0.1
Musikkinstrumenter, noter, video mv.	47	4.9	2.4	1.1	34	2.8	1.3	0.4
Gull- og sølvvarer	4	0.4	0.2	0.0	5	0.4	0.2	0.0
Film- og fotoartikler	8	0.8	0.1	0.0	9	0.8	0.2	0.1
Motorkjøretøyer, deler og rekvisita	69	7.2	10.2	12.4	79	6.6	11.5	12.0
Bensin og smøreoljer	25	2.6	3.3	2.7	17	1.4	1.8	0.8
Bøker og papir	3	0.3	0.4	0.2	7	0.6	0.8	0.3
Apotekervarer og kosmetikk	8	0.8	0.7	0.2	6	0.5	0.2	0.1
Blomster og planter	13	1.3	0.8	0.3	22	1.8	1.3	0.3
Brensel	2	0.2	0.1	0.1	3	0.3	0.5	0.2
Andre varer	41	4.3	1.9	0.8	52	4.3	0.9	0.3

Tabell 13. Åpnede konkurser i varehandel etter kvartal og fylke.

	1989		1990				1991				
	I alt	I alt	1.kv.	2.kv.	3.kv.	4.kv.	I alt	1.kv.	2.kv.	3.kv.	4.kv.
I ALT	1264	963	231	229	207	296	1196	303	313	276	304
Østfold	64	68	15	15	18	20	79	20	17	16	26
Akershus	165	127	30	40	31	26	118	25	33	31	29
Oslo	203	178	30	39	37	72	287	57	90	66	74
Hedmark	27	18	8	4	3	3	37	8	8	10	11
Oppland	28	17	11	2	1	3	24	6	4	4	10
Buskerud	81	60	14	17	13	16	107	38	23	24	22
Vestfold	81	53	11	11	12	19	56	11	12	18	15
Telemark	45	34	11	6	5	12	26	6	8	8	4
Aust-Agder	17	9	5	1	2	1	8	3	1	3	1
Vest-Agder	41	15	4	3	4	4	24	14	4	4	2
Rogaland	68	69	22	20	14	13	54	14	14	11	15
Hordaland	113	76	24	17	12	23	108	27	29	16	36
Sogn og Fjordane	20	14	3	1	2	8	18	5	5	3	5
Møre og Romsdal	66	49	9	9	7	24	44	16	7	10	11
Sør-Trøndelag	73	43	11	8	9	15	82	17	22	23	20
Nord-Trøndelag	29	14	-	3	3	8	17	1	8	4	4
Nordland	60	46	3	15	11	17	48	19	10	11	8
Troms	60	44	13	12	12	7	33	9	11	6	7
Finmark	23	29	7	6	11	5	26	7	7	8	4

Tabell 14. Åpnede konkurser i industri etter kvartal og fylke.

	1989		1990				1991				
	I alt	I alt	1.kv.	2.kv.	3.kv.	4.kv.	I alt	1.kv.	2.kv.	3.kv.	4.kv.
I ALT	455	406	100	78	123	105	528	103	138	144	143
Østfold	22	20	3	5	6	6	35	11	8	11	5
Akershus	34	28	4	6	10	8	41	9	14	7	11
Oslo	53	43	7	5	17	14	77	6	26	21	24
Hedmark	16	9	2	4	2	1	18	2	4	6	6
Oppland	16	8	1	2	4	1	26	5	5	7	9
Buskerud	28	22	9	2	4	7	35	4	11	13	7
Vestfold	21	24	7	3	5	9	32	4	4	10	14
Telemark	26	21	6	2	7	6	23	6	3	9	5
Aust-Agder	20	12	2	-	4	6	12	2	3	3	4
Vest-Agder	12	12	3	4	4	1	10	1	1	5	3
Rogaland	16	28	8	6	9	5	19	6	5	5	3
Hordaland	42	53	16	8	16	13	46	14	14	6	12
Sogn og Fjordane	10	9	3	2	3	1	13	5	2	2	4
Møre og Romsdal	30	31	8	4	10	9	33	7	7	10	9
Sør-Trøndelag	21	19	5	3	5	6	37	7	7	13	10
Nord-Trøndelag	14	15	3	3	6	3	10	-	6	2	2
Nordland	33	21	4	7	4	6	31	5	6	11	9
Troms	24	19	6	5	5	3	20	5	10	2	3
Finmark	17	12	3	7	2	-	10	4	2	1	3

Tabell 15. Åpnede konkurser i bygge- og anleggsvirksomhet etter kvartal og fylke

	1989		1990				1991				
	I alt	I alt	1.kv.	2.kv.	3.kv.	4.kv.	I alt	1.kv.	2.kv.	3.kv.	4.kv.
I ALT	623	542	131	123	122	166	665	175	176	149	165
Østfold	41	30	5	8	7	10	47	10	4	16	17
Akershus	82	58	11	17	9	21	57	20	17	12	8
Oslo	83	84	12	22	21	29	121	21	34	24	42
Hedmark	23	29	12	6	7	4	27	2	7	9	9
Oppland	23	7	5	1	1	-	16	5	3	4	4
Buskerud	53	45	15	6	11	13	53	13	16	14	10
Vestfold	26	29	10	5	8	6	38	9	8	13	8
Telemark	27	22	3	4	7	8	23	5	9	4	5
Aust-Agder	10	2	2	-	-	-	9	3	2	1	3
Vest-Agder	11	9	1	2	2	4	8	2	3	3	-
Rogaland	35	30	8	11	5	6	28	8	7	7	6
Hordaland	75	62	14	14	18	16	82	26	26	12	18
Sogn og Fjordane	6	17	3	4	3	7	9	-	2	3	4
Møre og Romsdal	21	22	3	4	7	8	31	13	6	3	9
Sør-Trøndelag	15	21	5	5	3	8	50	12	14	13	11
Nord-Trøndelag	9	13	3	2	1	7	11	4	2	3	2
Nordland	37	26	10	4	3	9	27	15	3	5	4
Troms	31	25	7	6	6	6	15	3	10	1	1
Finmark	15	11	2	2	3	4	13	4	3	2	4

Veiviser til tabeller publisert i 1991 (forts.)

Tabelloversikt	Sist publi- sert	Oppgavetidspunkt									
		1990		1991							
		31.12	31.1	28.2	31.3	30.4	31.5	30.6	31.7	31.8	30.9
Hefte nummer											
XXI Kapitaltilførsel											
Kapitaltilførsel til foretak, kommuner og privatpersoner, etter kilde	23										
XXII Åpnede konkurser											
Åpnede konkurser etter kvartal og fylke	5				14			24			33
Åpnede konkurser etter måned	5				14			24			33
Åpnede konkurser. Tallet på foretak, etter næring	5				14			24			33
Åpnede konkurser. Tallet på foretak, sysselsatte og omsetningsverdi, etter næring	5				14			24			33
Åpnede konkurser etter sysselsettingsgruppe/omsetningsgruppe og næring	5				14			24			33
Åpnede konkurser i varehandel. Tallet på foretak, etter næringsgruppe	5				14			24			33
Åpnede konkurser i varehandel. Tallet på foretak, sysselsatte og omsetningsverdi, etter næringsgruppe	5				14			24			33
Åpnede konkurser i varehandel etter kvartal og fylke	5				14			24			33
Åpnede konkurser i industri etter kvartal og fylke	5				14			24			33
Åpnede konkurser i bygge- og anleggsvirksomhet etter kvartal og fylke	5				14			24			33

Velviser til figurer publisert i 1991

Figuroversikt	Sist publi- sert	Oppgavetidspunkt							
		1990				1991			
		31.3	30.6	30.9	31.12	31.3	30.6	30.9	31.12
Hefte nummer									
I Finansinstitusjoner									
Disponerte utlån etter långiversektor .				3	18	22	27		
Disponerte utlån etter låntakersektor .					18	22	27		
Innskudd etter debitorsektor				3	18	22	27		
Innskudd etter innskytersektor					18	22	27		
II Alle banker									
SMS - etter innskyterens fylke					23				
III Kapitalliførsel									
Kapitalliførsel til foretak, kommuner og privatpersoner, etter kilde					23				
IV Åpnede konkurser									
Åpnede konkurser etter måned					5	14	24	33	
Åpnede konkurser etter fylke					5	14	24	33	
Antall konkurser i varehandel, industri og bygge- og anleggsvirksomhet					5	14	24	33	

PRIS PR. ÅR KR 420,00

PRIS PR. HEFTE KR 30,00

ISSN 0333-1504