



BANK- OG KREDITTSTATISTIKK

AKTUELLE TALL

Nr. 29/92

16. november 1992

ÅPNEDE

KONKURSER :	Etter kvartal	1.-3. kv. 1992
	Etter måned	"
	Fylkestall	"
	Næringstall	"

BALANSETALL :	Livsforsikrings-	
(med spesi-	selskaper	30.09.1992
fikasjoner)	Folketrygdfondet	"

Forord

Statistisk sentralbyrå presenterer med dette hefte nummer 29 for 1992 i serien "Bank- og kredittstatistikk. Aktuelle tall". Heftene inneholder løpende regnskapsstatistikk for de private og offentlige banker, private kredittforetak, private finansieringsselskaper, livs- og skadeforsikringsselskaper, private og kommunale pensjonskasser og -fond, Fellesordningen for Tariffestet Pensjon (FTP), aksje- og obligasjonsfond og Folketrygdfondet. Videre gir heftet løpende statistikk over ihendehaverobligasjonsgjelden, sertifikatgjelden, emisjoner av ihendehaverobligasjoner og sertifikater, samt Norges fordringer og gjeld overfor utlandet (finansstilling), finansielle sektorbalanser, kapitaltilførsel og åpnede konkurser.

Med "Bank- og kredittstatistikk. Aktuelle tall" tar SSB sikte på å publisere tabeller så snart de foreligger i manuskript. Innholdet vil kunne variere fra hefte til hefte.

Standardtegn:

- .. Oppgave mangler
- Null
- 0 Mindre enn 0,5 av den brukte enheten
- 0,0 Mindre enn 0,05 av den brukte enheten
- * Foreløpige tall

En samlet presentasjon av prinsipper og definisjoner som blir benyttet i Statistisk sentralbyrås kredittmarkedstatistikk er gitt i hefte nr. 24/92 i denne serien.

Spørsmål om dette heftet kan rettes til førstekonsulent Gunnar Almklov, tlf. (02) 86 45 15, konsulent Kjersti Halvorsrud, tlf. (02) 86 45 18 eller konsulent Reidar Eriksen, tlf. (066) 85 445.

Statistisk sentralbyrå, 16. november 1992

Svein Longva

Anna Rømo

INNHold NR. 29/92

	Side
Tabell 1. Livsforsikringselskaper. Kvartalsbalanse. 30.09.1992	3
Tabell 2. Livsforsikringselskaper. Ihendehaverobligasjoner, etter utstedersektor. 30.09.1992	4
Tabell 3. Livsforsikringselskaper. Utlån etter låntakersektor. 30.09.1992	5
Tabell 4. Folketrygdfondet. Balanse. 30.09.1992	6
Tekst: Konkursert åpnet i 1.-3. kvartal 1992	7
Figur 1. Åpnede konkurser. 1.-3. kvartal 1992	8
Figur 2. Åpnede konkurser etter måned. 1.-3. kvartal 1992	8
Figur 3. Åpnede konkurser etter fylke. 1.-3. kvartal 1992	9
Figur 4. Åpnede konkurser i varehandel, industri og bygge- og anleggsvirksomhet. 1.-3. kvartal 1992	9
Tabell 5. Åpnede konkurser etter kvartal og fylke. 1.-3. kvartal 1992.	10
Tabell 6. Åpnede konkurser etter måned. 1.-3. kvartal 1992	10
Tabell 7. Åpnede konkurser. Tallet på foretak etter næring. 1.-3. kvartal 1992	11
Tabell 8. Åpnede konkurser. Tallet på foretak, sysselsatte og omsetningsverdi, etter næring. 1.-3. kvartal 1992	12
Tabell 9. Åpnede konkurser etter sysselsettingsgruppe og næring. 1.-3. kvartal 1992	13
Tabell 10. Åpnede konkurser i varehandel. Tallet på foretak etter næringsgruppe. 1.-3. kvartal 1992	14
Tabell 11. Åpnede konkurser i varehandel. Tallet på foretak, sysselsatte og omset- ningsverdi etter næringsgruppe. 1.-3. kvartal 1992	15
Tabell 12. Åpnede konkurser i varehandel etter kvartal og fylke. 1.-3. kvartal 1992 .	16
Tabell 13. Åpnede konkurser i industri etter kvartal og fylke. 1.-3. kvartal 1992	16
Tabell 14. Åpnede konkurser i bygge- og anleggsvirksomhet etter kvartal og fylke. 1.-3. kvartal 1992	17

Tabell 1. Livsforsikringselskaper. Kvartalsbalanse 30. juni 1991 - 30. september 1992. Mill. kr 1)

Aktivaposter	1991	1991	1991	1992	1992	1992
	30.juni*	30.sept*	31.des*	31.mars*	30.juni*	30.sept*
EIENDELER I ALT	171 517	174 698	178 565	181 811	184 769	183 675
1. Sedler og skillemynt	1	1	7	1	1	1
2. Bankinnskudd	4 808	2 761	4 977	5 907	5 784	6 890
a. Norges Bank	0	2	3	1	0	0
b. Postgiro og Postspare- banken	127	146	268	232	224	265
c. Forretningsbanker	3 147	1 252	2 451	4 045	4 130	4 803
d. Sparebanker	1 529	1 240	2 243	1 628	1 044	1 195
e. Utenlandske banker	4	121	11	1	386	626
3. Statskasseveksler	1 944	1 511	1 354	1 743	3 327	7 121
4. Sertifikater	5 435	5 960	4 699	5 215	7 107	8 556
a. Statssertifikater	100	100	400	679	3 116	3 232
b. Banksertifikater	80	-	5	35	80	367
Forretningsbanker	50	-	5	35	80	-
Sparebanker	30	-	-	-	-	367
c. Kredittsertifikater	778	408	411	673	1 173	2 210
d. Finanssertifikater	40	40	10	80	-	115
e. Lånesertifikater	278	531	607	668	575	567
Fylkeskommuner	-	-	-	50	50	20
Kommuner	159	172	247	263	60	60
Statsforetak	-	-	-	-	-	41
Kommuneforetak	-	30	35	50	65	-
Statsbanker	-	-	190	-	110	40
Private foretak	119	329	135	305	290	406
f. Utlandet 2)	4 159	4 881	3 267	3 080	2 163	2 065
5. Ihendehaverobligasjoner 2) .	58 653	57 833	62 575	64 108	62 915	57 831
6. Aksjer 3)	19 156	21 782	17 051	17 452	17 228	13 316
Norske	17 402	19 627	14 050	14 146	13 801 6)	11 068
Utenlandske	1 754	2 155	3 000	3 306	3 427	2 248
7. Grunnfondsbevis	307	303	35	18	14	14
8. Utlån før avskrivninger 4) .	66 062	67 021	68 712	70 118	70 460	72 218
9. Andre fordringer	6 934	9 001	10 402	8 027	8 505 6)	8 046
Av dette: Andeler i aksje og obl. fond ...	508	532	771	704	1 269 6)	1 181
10. Realkapital	8 218	8 524	8 753	9 222	9 428	9 683
GJELD OG EGENKAPITAL I ALT	171 517	174 698	178 565	181 811	184 769	183 675
11. Ihendehaverobligasjoner	1 500	1 500	1 519	2 095	1 801	1 801
12. Andre lån	1 189	1 226	719	710	704	697
13. Annen gjeld	1 824	1 722	4 083	3 009	5 356	2 617
14. Forsikringsforpliktelse	163 471	166 630	168 375	170 973	171 340	172 415 5)
15. Avsetninger	90	112	126	139	142	143 5)
16. Egenkapital	3 443	3 508	3 743	4 884	5 426	6 003 5)
a. Aksjekapital	2 046	2 038	2 254	2 254	2 474	2 834
b. Annen egenkapital	1 397	1 470	1 489	2 630	2 952	3 169

1) Maskinell summering kan føre til avrundingsfeil.

2) Bokført verdi. Spesifikasjon se tabell 2.

3) Bokført verdi.

4) Spesifikasjon, se tabell 3.

5) Anslag. Endelige tall foreligger ved avsluttende årsregnskap.

6) Korrigerte tall.

Tabell 2. Livsforsikringselskaper. Beholdninger av ihendehaverobligasjoner, bokført verdi, etter utstedersektor. 30. juni 1991 - 30. september 1992. Mill.kr 1)

Låntakersektor	1991	1991	1991	1992	1992	1992
	30. juni*	30. sept*	31. des*	31. mars*	30. juni*	30. sept*
I ALT	58 653	57 833	62 575	64 108	62 915	57 831
A. Offentlig forvaltning	12 221	12 243	15 370	17 852	16 935	15 353
110. Statsforvaltningen	7 457	7 528	10 772	12 742	11 599	10 029
510. Fylkeskommuner	971	910	969	976	928	967
550. Kommuner	3 793	3 806	3 629	4 134	4 407	4 357
B. Finansinstitusjoner	31 371	30 589	29 095	27 151	26 718	25 436
190. Statsbanker	43	42	294	1 122	1 581	1 273
210. Forretningsbanker	802	668	1 034	1 818	2 183	2 591
250. Sparebanker	305	304	307	464	504	584
310. Private kredittforetak ..	30 098	29 452	27 331	23 246	21 955	20 578
370. Private finansierings- selskaper	68	68	68	63	63	53
410. Livsforsikrings- selskaper mv.	28	28	28	373	367	336
470. Skadeforsikrings- selskaper	28	28	32	65	65	21
C. Ikke-finansielle foretak	13 382	13 069	13 480	13 211	12 380	12 031
630. Selvstendige stats- foretak	646	682	1 000	1 208	1 040	1 116
650. Kommuneforetak	10 970	10 430	10 386	9 687	9 168	8 659
710. Private selskaper med begrenset ansvar (aksjeselskaper mv.) ...	1 713	1 903	2 050	2 273	2 131	2 215
740. Private ikke- forretningsmessige produsentorienterte institusjoner	53	53	43	44	41	41
D. Husholdninger mv.	89	104	102	100	97	95
760. Personlige foretak mv. .	54	56	63	63	61	60
770. Private ikke- forretningsmessige konsumentorienterte institusjoner	35	37	29	27	26	24
790. Personlig nærings- drivende	-	10	10	10	10	10
810. Lønnstakere o.l.	-	-	-	-	-	-
890. Andre private sektorer .	-	-	-	-	-	-
E. 900. Utlandet.....	1 590	1 828	4 529	5 794	6 785	4 915

1) Maskinell summering kan føre til avrundingsfeil.

Tabell 3. Livsforsikringselskaper. Utlån etter låntakersektor. 30. juni 1991 - 30. september 1992.
Mill. kr 1)

Låntakersektor	1991	1991	1991	1992	1992	1992
	30.juni*	30.sept*	31.des*	31.mars*	30.juni*	30.sept*
I ALT	66 061	67 021	68 712	70 118	70 460	72 218
A. Offentlig forvaltning	10 922	11 173	11 183	11 083	11 341	11 694
110. Statsforvaltningen	0	1	6	0	0	1
130. Trygdeforvaltningen	-	-	-	-	0	0
510. Fylkeskommuner	3 721	3 774	3 732	3 455	3 533	3 627
550. Kommuner	7 201	7 397	7 445	7 628	7 808	8 067
B. Finansinstitusjoner	3 484	2 841	3 034	2 832	2 648	2 743
170. Postgiro og Postspare- banken	2	2	2	1	3	3
210. Forretningsbanker	320	88	145	73	70	68
250. Sparebanker	102	89	78	73	71	70
310. Private kredittforetak .	2 286	2 255	2 292	2 171	1 999	2 168
370. Private finansierings- selskaper	561	201	352	356	354	278
410. Livsforsikrings- selskaper mv.	178	172	165	158	151	144
470. Skadeforsikrings- selskaper	35	35	-	-	-	12
C. Ikke-finansielle foretak	11 084	11 156	11 411	11 887	12 004	13 371
610. Statens forretningsdrift	-	-	-	-	0	0
630. Selvstendige stats- foretak	125	122	92	90	88	86
650. Kommuneforetak	1 356	1 556	1 431	1 779	1 796	1 884
710. Private selskaper med begrenset ansvar (aksjeselskaper mv.) ...	9 588	9 464	9 857	9 932	9 991	11 210
740. Private ikke- forretningsmessige produsentorienterte institusjoner	15	14	30	86	128	190
D. Husholdninger mv.	40 396	41 377	43 084	44 316	44 464	44 409
760. Personlige foretak mv. .	1 090	1 075	1 256	1 392	1 379	1 433
770. Private ikke- forretningsmessige konsumentorienterte institusjoner	14	99	122	120	147	654
790. Personlig nærings- drivende	675	671	692	718	864	911
810. Lønnstakere o.l.	37 043	38 045	39 369	40 246	40 386	41 285
890. Andre private sektorer .	1 573	1 488	1 645	1 839	1 688	126
E. 900. Utlandet.....	175	475	-	-	2	2
F. Spesifikasjoner:						
1. Foretak, kommuner og privatpersoner (sum sektorene 510 - 890)	62 402	63 704	65 672	67 286	67 809	69 473
2. Boliglån i alt	37 066	37 896	38 942	40 021	40 266	41 086
Herav til lønnstakere	35 959	37 051	38 025	38 966	39 198	40 034

1) Maskinell summering kan føre til avrundingsfeil.

Tabell 4. Folketrygdfondet. Balanse pr. 30. september 1992 1). Mill. kr

	1988 31/12	1989 31/12	1990 31/12	1991 31/12	1992 30/06	1992 30/09
AKTIVA						
Bankinnskudd	3355	3862	4368	4171	4623	3915
Forretningsbanker 2).....	1160	1182	1367	1427	1304	1269
Sparebanker 2).....	2195	2680	3001	2744	2313	2201
Norges Bank	-	-	-	-	1006	445
Aksjer (Bokført verdi).....	-	-	-	1470	2761	3066
Ihendehaverobligasjoner						
(Bokført verdi)	35004	41317	43933	44871	43663	43338
Statskassen	19508	26318	28879	29790	27860	27367
Statsbanker	6294	4908	4060	3437	2754	2763
Kommuner og fylker	447	508	564	571	787	775
Private kredittforetak	6318	7007	7624	7861	7586	7345
Kraftverk og elektriske formål .	1878	2097	2378	2672	3343	3158
Industri	559	479	428	540	1188	1223
Bankobligasjoner	-	-	-	-	145	707
Sertifikater (Bokført verdi)	2299	55	3156	1874	3101	5347
Statssertifikater	2299	55	2836	1714	1866	4182
Statsbanksertifikater	-	-	-	-	30	320
Lånesertifikater	-	-	320	160	375	220
Kreditsertifikater	-	-	-	-	820	625
Banksertifikater	-	-	-	-	10	-
Utlån	33	22	14	5586	6586	6585
Statskassen	-	-	-	5577	6578	6578
Andre sektorer	33	22	14	9	8	7
Andre fordringer	1469	2225	2012	2696	2891	1457
Aktiva i alt	42160	47481	53483	60668	63625	63708
PASSIVA						
Fond	42160	47481	53483	60668	63625	63708
Passiva i alt	42160	47481	53483	60668	63625	63708

1) Den delen av folketrygdens midler som holdes tilbake av Rikstrygdeverket i likviditetsøyemed er ikke tatt med i statistikken.

2) Termininnskudd.

KONKURSER ÅPNET 1.-3. KVARTAL 1992

I løpet av de tre første kvartalene i 1992 ble det åpnet i alt 4 197 konkurser mot 3 701 konkurser samme periode i fjor, en økning på 13 prosent. Økningen i første kvartal 1992 var på 24 prosent, annet kvartal viste en nedgang på 2 prosent, mens tredje kvartal viste en 20 prosents økning sammenlignet med tilsvarende perioder i fjor. Dette viser tall fra Statistisk sentralbyrås kredittmarkedsstatistikk.

Tallene omfatter kun ordinære åpnete konkurser, og inkluderer ikke foretak som er tvangsoppløst på grunn av at årsregnskap ikke er sendt inn til Brønnøysundregistrene.

Av de konkursrammede foretakene falt 27 prosent innenfor gruppen varehandel, 13 prosent innenfor bygge- og anleggsvirksomhet og 11 prosent innenfor industri.

Om lag 26 prosent av de sysselsatte i de konkursrammede foretakene var sysselsatt i industriforetak og bygge- og anleggsvirksomhet, mens 25 prosent var sysselsatt i varehandel.

95 prosent av alle konkursene fant sted i foretak med mindre enn 10 ansatte, og bare 0,5 prosent hadde mer enn 50 ansatte.

Av de konkursrammede foretakene i de tre første kvartalene i 1992 hadde 79 prosent en årlig omsetning på under 0.5 mill. kroner, mens 8 prosent av foretakene hadde 5 mill. kroner eller mer i årlig omsetning.

Sysselsettings- og omsetningsoppgavene i denne statistikken er beregnet på grunnlag av opplysninger registrert i SSBs Bedrifts- og foretaksregister. Da ikke alle næringer i dette registret blir oppdatert årlig, vil enkelte sysselsettings- og omsetningsoppgaver referere seg til tidspunkter som ligger ett eller flere år forut for konkursåpningen. Et foretak kan dessuten fortsette virksomheten med nye eiere etter at konkurs er åpnet.

I tabellene 7, 8 og 9 omfatter posten "Uoppgitt" foretak som det ikke har vært mulig å identifisere i bedrifts- og foretaksregistret. Disse foretakene er plassert i laveste sysselsettings- og omsetningsgruppe. Gruppen "Uoppgitt" kan også omfatte personlig næringsdrivende (bl.a. bønder og fiskere) og lønnstakere.

F.o.m. første kvartal 1990 baserer statistikken over åpnete konkurser seg kun på opplysninger fra Brønnøysundregistrene. Tallene før 1990 er dels basert på Brønnøysundregistrenes opplysninger og dels på meldinger i Norsk Lysingsblad.

SSB kan påta seg uttak av tabeller over åpnete konkurser for de enkelte fylker/kommuner og spesielle næringer. Nærmere opplysninger gis av SSB, tlf.: (02) 864526 eller 864518.

**FIGUR 1. ÅPNEDE KONKURSER
1.-3. KVARTAL 1981-1992**

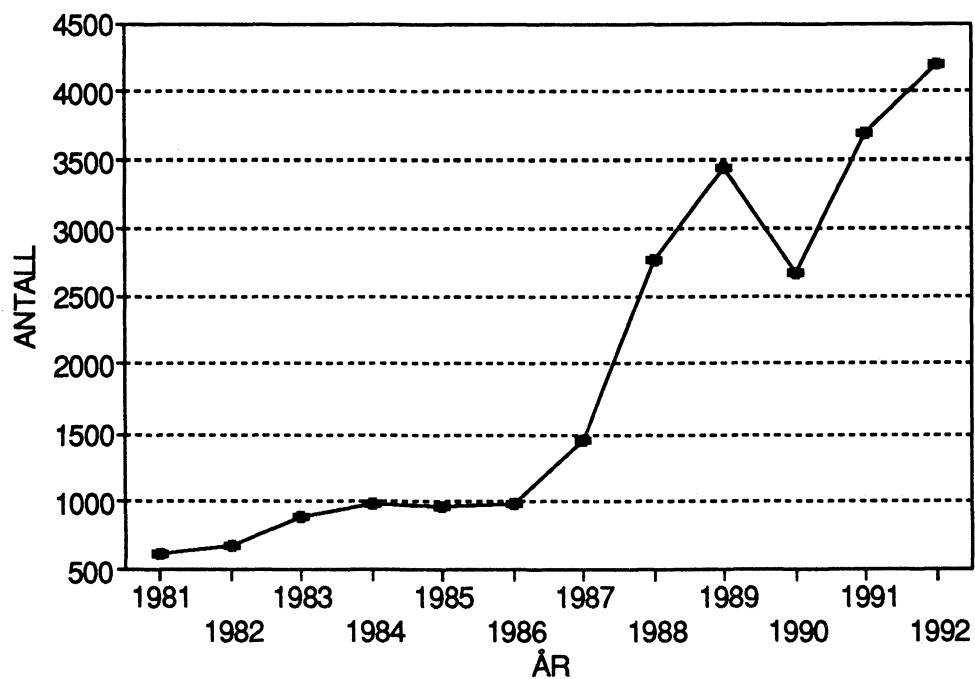

**FIGUR 2. ÅPNEDE KONKURSER ETTER MÅNED
1991 OG 1.-3. KVARTAL 1992**

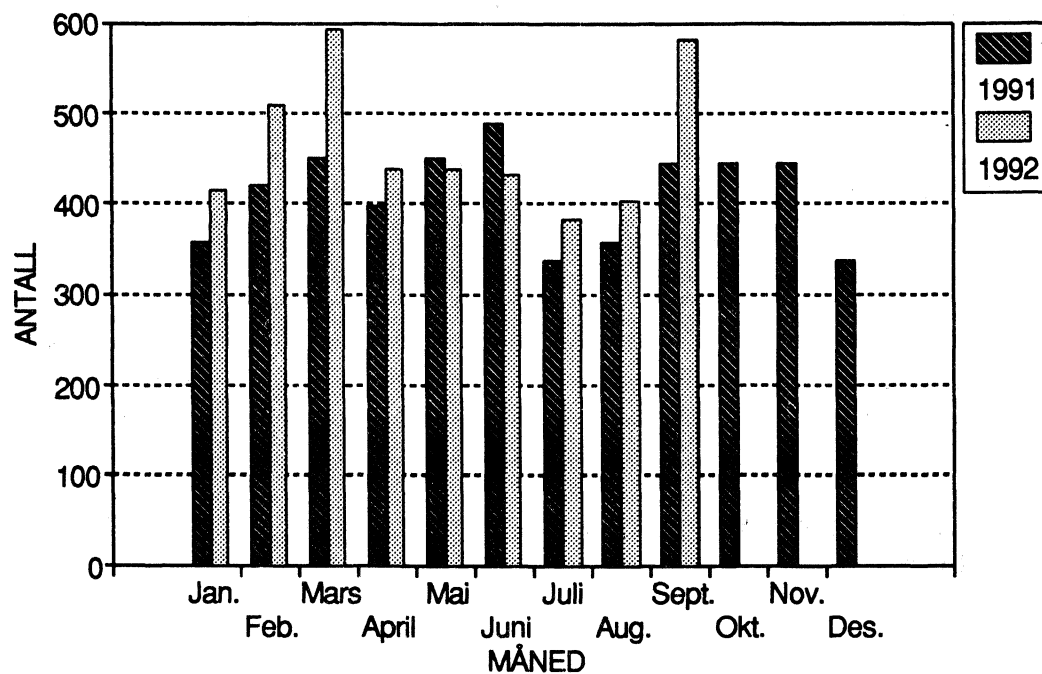

**FIGUR 3. ÅPNEDE KONKURSER
1.-3. KVARTAL 1991 OG 1992. ETTER FYLKE**

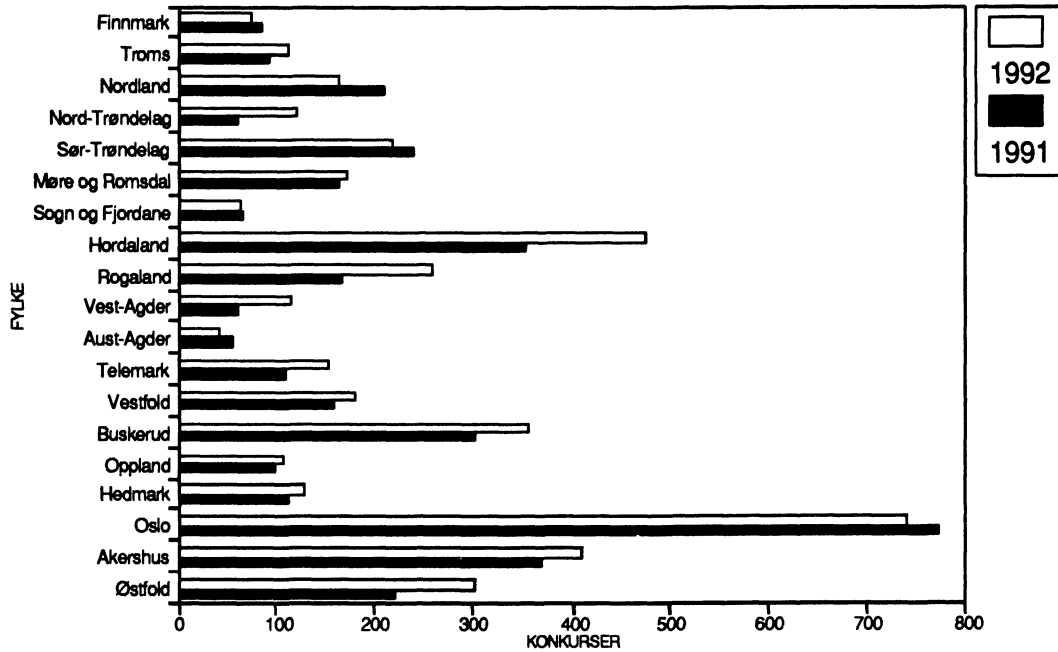

**FIGUR 4. ANTALL KONKURSER I VAREHANDEL,
INDUSTRI OG BYGGE- OG ANLEGGSVIRKSOMHET
1.-3. KVARTAL 1985-1992**

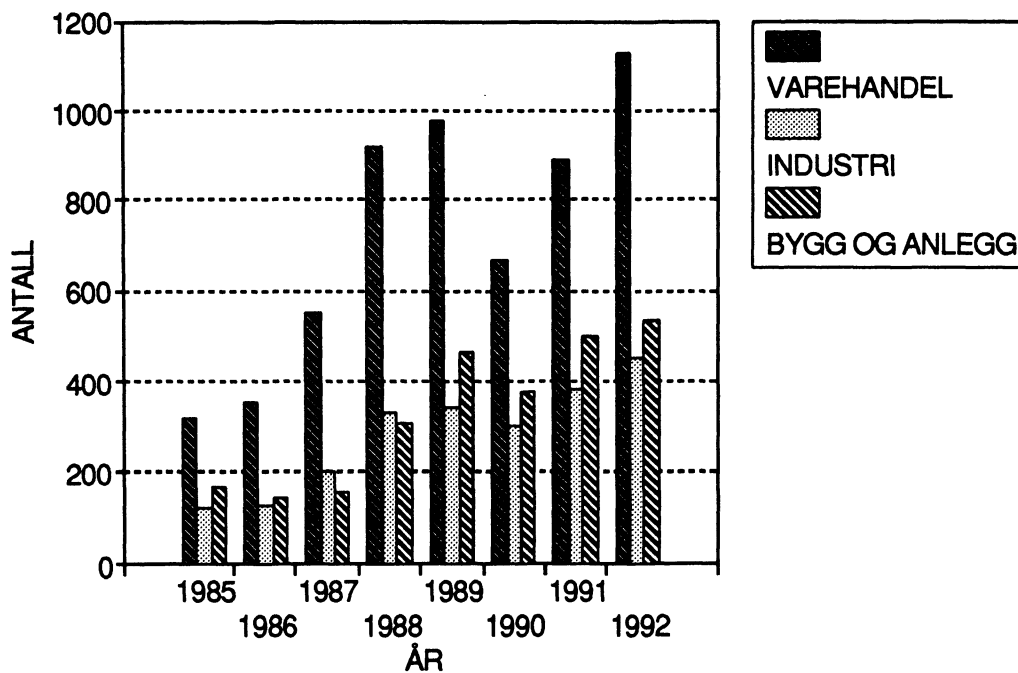

Tabell 5. Åpnede konkurser etter kvartal og fylke.

	1990		1991				1992				
	I alt	I alt	I alt 1.-3. kv.	1.kv.	2.kv.	3.kv.	4.kv.	I alt 1.-3. kv.	1.kv.	2.kv.	3.kv.
I ALT	3814	4926	3701	1227	1334	1140	1225	4197	1516	1311	1370
Østfold	240	309	221	77	68	76	88	301	96	105	100
Akershus	390	467	369	134	133	102	98	411	124	138	149
Oslo	671	1059	771	190	336	245	288	740	296	220	224
Hedmark	116	167	111	35	40	36	56	129	42	37	50
Oppland	76	137	99	32	30	37	38	106	43	26	37
Buskerud	265	375	301	94	101	106	74	355	132	100	123
Vestfold	178	208	160	42	52	66	48	180	78	48	54
Telemark	142	142	110	44	30	36	32	154	46	50	58
Aust-Agder	45	67	55	22	16	17	12	43	10	22	11
Vest-Agder	50	77	62	23	21	18	15	115	49	44	22
Rogaland	228	229	166	56	55	55	63	258	98	88	72
Hordaland	385	502	352	137	149	66	150	475	186	140	149
Sogn og Fjordane	74	96	68	20	25	23	28	64	26	19	19
Møre og Romsdal	197	216	164	67	46	51	52	173	65	41	67
Sør-Trøndelag	192	319	240	80	71	89	79	218	97	67	54
Nord-Trøndelag	75	77	62	7	32	23	15	121	25	43	53
Nordland	207	262	210	90	54	66	52	164	48	63	53
Troms	162	109	94	34	48	12	15	114	31	26	57
Finnmark	121	108	86	43	27	16	22	76	24	34	18

Tabell 6. Åpnede konkurser etter måned.

	1984	1985	1986	1987	1988	1989	1990	1991	1992
Hele året	1304	1340	1426	2075	3891	4536	3814	4926	..
Januar - september	977	972	993	1447	2774	3442	2680	3701	4197
Januar	105	98	95	130	229	392	302	357	416
Februar	128	114	100	135	276	405	280	421	508
Mars	124	157	80	200	364	423	318	449	592
April	97	110	135	145	247	381	252	398	438
Mai	101	100	111	154	306	382	324	449	439
Juni	119	100	135	212	396	410	304	487	434
Juli	93	82	113	176	280	376	272	339	384
August	100	91	91	135	305	357	299	355	405
September	110	120	133	160	371	316	329	446	581
Oktober	124	130	154	167	395	428	421	444	..
November	124	135	141	243	372	390	398	444	..
Desember	79	103	138	218	350	276	315	337	..

Tabell 7. Åpnede konkurser. Tallet på foretak, etter næring. Prosent.

Næring	1991		1992					
	4. kvartal		1. kvartal		2. kvartal		3. kvartal	
	Tallet på foretak		Tallet på foretak		Tallet på foretak		Tallet på foretak	
	I alt	Prosent	I alt	Prosent	I alt	Prosent	I alt	Prosent
I ALT	1225	100.0	1516	100.0	1311	100.0	1370	100.0
Jordbruk	3	0.2	2	0.1	1	0.1	1	0.1
Skogbruk	2	0.2	-	-	2	0.2	1	0.1
Fiske og fangst	25	2.0	29	1.9	30	2.3	20	1.5
Oljeutvinning og bergverksdrift	3	0.2	3	0.2	3	0.2	4	0.3
Industri i alt 1).....	143	11.7	170	11.2	151	11.5	134	9.8
Produksjon av næringsmidler, drikke- og tobakksvarer	23	1.9	25	1.6	26	2.0	18	1.3
Produksjon av tekstilvarer, bekledningsvarer, lær og lærvarer	6	0.5	8	0.5	5	0.4	3	0.2
Produksjon av trevarer og treforedling	26	2.1	24	1.6	27	2.1	31	2.3
Grafisk produksjon og forlagsvirksomhet	22	1.8	38	2.5	34	2.6	23	1.7
Produksjon av kjemiske produkter, mineralolje-, kull-, gummi-, plastprodukter, mineraler og metaller	6	0.5	21	1.4	10	0.8	11	0.8
Bygging av fartøyer	9	0.7	10	0.7	11	0.8	6	0.4
Produksjon av verkstedprodukter (ekskl. bygging av fartøyer)	49	4.0	41	2.7	34	2.6	38	2.8
Industriproduksjon ellers .	2	0.2	3	0.2	4	0.3	4	0.3
Bygge- og anleggsvirksomhet 2)	165	13.5	194	12.8	167	12.7	173	12.6
Varehandel 3).....	304	24.8	436	28.8	342	26.1	350	25.5
Engros- og agenturhandel ..	131	10.7	179	11.8	141	10.8	128	9.3
Detaljhandel	173	14.1	257	17.0	201	15.3	222	16.2
Hotell- og restaurantdrift ..	74	6.0	97	6.4	83	6.3	81	5.9
Utenriks sjøfart	-	-	1	0.1	3	0.2	4	0.3
Transport og lagring (inkl. innenriks sjøfart)	79	6.4	82	5.4	80	6.1	91	6.6
Finansiering, eiendomsdrift og forretningsmessig tjenesteyting	99	8.1	134	8.8	95	7.2	116	8.5
Av dette								
Forretningsmessig tjenesteyting	75	6.1	91	6.0	64	4.9	77	5.6
Sosial og privat tjenesteyting	81	6.6	67	4.4	75	5.7	69	5.0
Uoppgitt 4)	247	20.2	301	19.9	279	21.3	326	23.8

1) For nærmere spesifikasjon, se tabell 13.

2) For nærmere spesifikasjon, se tabell 14.

3) For nærmere spesifikasjon, se tabellene 10, 11 og 12.

4) Omfatter foretak som det ikke har vært mulig å identifisere i Bedrifts- og foretaksregisteret. Gruppen kan også omfatte personlig næringsdrivende (bl.a bønder og fiskere) og lønnstakere.

Tabell 8. Åpnede konkurser. Tallet på foretak, sysselsatte og omsetningsverdi, etter næring 1). Prosent.

Næring	1991				1. - 3. kvartal 1992			
	Tallet på foretak		Syssel-satte	Omset-nings-verdi	Tallet på foretak		Syssel-satte	Omset-nings-verdi
	I alt	Prosent	Prosent	Prosent	I alt	Prosent	Prosent	Prosent
I ALT	4926	100.0	100.0	100.0	4197	100.0	100.0	100.0
Jordbruk	12	0.2	0.1	0.0	4	0.1	0.2	0.0
Skogbruk	4	0.1	0.0	0.0	3	0.1	0.1	0.2
Fiske og fangst	118	2.4	0.7	0.3	79	1.9	0.0	0.0
Oljeutvinning og berg- verksdrift	18	0.4	1.0	0.3	10	0.2	0.2	0.2
Industri i alt 2).....	528	10.7	31.3	18.7	455	10.8	26.4	17.1
Produksjon av næringsmidler, drikke- og tobakksvarer	80	1.6	4.0	2.9	69	1.6	3.1	3.2
Produksjon av tekstilvarer, bekleddingsvarer, lær og lærvarer	22	0.4	1.9	1.1	16	0.4	2.3	0.7
Produksjon av trevarer og treforedling	75	1.5	3.5	2.2	82	2.0	8.5	4.9
Grafisk produksjon og forlagsvirksomhet	76	1.5	1.9	1.2	95	2.3	2.7	2.3
Produksjon av kjemiske produkter, mineralolje-, kull-, gummi-, plastpro- dukter, mineraler og metaller	46	0.9	2.3	1.2	42	1.0	1.9	1.9
Bygging av fartøyer	32	0.6	5.6	3.5	27	0.6	1.7	0.9
Produksjon av verksted- produkter (ekskl. bygging av fartøyer)	190	3.9	12.1	6.6	113	2.7	6.0	3.0
Industriproduksjon ellers .	7	0.1	0.0	0.0	11	0.3	0.2	0.1
Bygge- og anleggsvirksomhet 3)	665	13.5	22.9	13.6	534	12.7	25.8	17.0
Varehandel 4).....	1196	24.3	19.1	54.6	1128	26.9	24.5	42.9
Engros- og agenturhandel ..	478	9.7	7.4	36.5	448	10.7	8.9	19.8
Detaljhandel	718	14.6	11.7	18.1	680	16.2	15.5	23.0
Hotell- og restaurantdrift ..	312	6.3	6.6	3.7	261	6.2	4.8	2.4
Utenriks sjøfart	4	0.1	1.3	0.3	8	0.2	4.0	0.0
Transport og lagring (inkl. innenriks sjøfart)	279	5.7	3.6	2.1	253	6.0	5.2	13.5
Finansiering, eiendomsdrift og forretningsmessig tjenesteyting	387	7.9	8.6	4.6	345	8.2	6.1	5.7
Av dette Forretningsmessig tjenesteyting	277	5.6	3.9	2.9	232	5.5	5.1	4.8
Sosial og privat tjenesteyting	246	5.0	4.8	1.7	211	5.0	2.6	1.0
Uoppgitt 5)	1157	23.5	906	21.6

1) Oppgavene over sysselsetting og omsetning refererer seg til siste normale driftsår.

2) Se note 1, tabell 7.

3) Se note 2, tabell 7.

4) Se note 3, tabell 7.

5) Se note 4, tabell 7.

Tabell 9. Åpnede konkurser etter sysselsettingsgruppe/Omsetningsgruppe og næring 1). 1.- 3. kvartal 1992.

Næring	Tallet på foretak	Sysselsettingsgrupper			Omsetningsgrupper (1000 kr)			
		0-9	10-49	50 og over	0-499	500-1999	2000-4999	5000 og over
Tallet på foretak								
I ALT	4197	3973	200	24	3333	293	249	322
Jordbruk	4	3	1	-	3	1	-	-
Skogbruk	3	3	-	-	2	-	-	1
Fiske og fangst	79	79	-	-	78	1	-	-
Oljeutvinning og bergverksdrift	10	10	-	-	6	2	1	1
Industri i alt 2).....	455	393	56	6	321	41	40	53
Produksjon av næringsmidler, drikke- og tobakksvarer	69	59	10	-	55	1	5	8
Produksjon av tekstilvarer, beklædningsvarer, lær og lærvarer	16	12	3	1	9	2	3	2
Produksjon av trevarer og treforedling	82	66	14	2	45	14	8	15
Grafisk produksjon og forlagsvirksomhet	95	83	12	-	66	11	9	9
Produksjon av kjemiske produkter, mineralolje-, kull-, gummi-, plastprodukter, mineraler og metaller	42	36	6	-	31	4	2	5
Bygging av fartøyer	27	24	2	1	20	1	1	5
Produksjon av verkstedprodukter (ekskl. bygging av fartøyer)	113	103	8	2	86	7	11	9
Industriproduksjon ellers ..	11	10	1	-	9	1	1	-
Bygge- og anleggsvirksomhet 3	534	477	51	6	351	68	47	68
Varehandel 4).....	1128	1086	38	4	790	96	102	140
Engros- og agenturhandel ..	448	429	18	1	312	35	43	58
Detaljhandel	680	657	20	3	478	61	59	82
Hotell- og restaurantdrift ..	261	243	13	5	212	17	18	14
Utenriks sjøfart	8	7	-	1	8	-	-	-
Transport og lagring (inkl. innenriks sjøfart)	253	235	18	-	190	30	13	20
Finansiering, eiendomsdrift og forretningsmessig tjenesteyting	345	324	19	2	288	18	15	24
Av dette								
Forretningsmessig tjenesteyting	232	215	15	2	186	16	12	18
Sosial og privat tjenesteyting	211	207	4	-	178	19	13	1
Uoppgitt 5)	906	906	-	-	906	-	-	-

1) Se note 1, tabell 8.

2) Se note 1, tabell 7.

3) Se note 2, tabell 7.

4) Se note 3, tabell 7.

5) Se note 4, tabell 7.

Tabell 10. Åpnede konkurser i varehandel. Tallet på foretak, etter næringsgruppe. Prosent.

Næring	1991		1992		1992		1992	
	4. kvartal		1. kvartal		2. kvartal		3. kvartal	
	Tallet på foretak		Tallet på foretak		Tallet på foretak		Tallet på foretak	
	I alt	Prosent	I alt	Prosent	I alt	Prosent	I alt	Prosent
Varehandel i alt	304	100.0	436	100.0	342	100.0	350	100.0
Engroshandel	125	41.1	174	39.9	137	40.1	120	34.3
Nærings- og nytelsesmidler.	9	3.0	13	3.0	7	2.0	12	3.4
Bekleknings- og								
tekstilvarer	8	2.6	15	3.4	7	2.0	12	3.4
Møbler og innbo	7	2.3	12	2.8	6	1.8	3	0.9
Konsumvarer ellers	14	4.6	22	5.0	15	4.4	25	7.1
Råvarer	6	2.0	15	3.4	9	2.6	7	2.0
Jernvarer og								
byggningsartikler	23	7.6	39	8.9	33	9.6	20	5.7
Maskiner og utstyr	51	16.8	53	12.2	58	17.0	38	10.9
Motorkjøretøyer	7	2.3	5	1.1	2	0.6	3	0.9
Brensel og drivstoff	-	-	-	-	-	-	-	-
Agenturhandel	6	2.0	5	1.1	4	1.2	8	2.3
Detaljhandel	173	56.9	257	58.9	201	58.8	222	63.4
Varehushandel	-	-	1	0.2	-	-	-	-
Kolonialvarehandel	26	8.6	34	7.8	29	8.5	33	9.4
Kjøtt og kjøttvarer, fisk								
og vilt	4	1.3	4	0.9	1	0.3	4	1.1
Bakervarer	-	-	2	0.5	1	0.3	-	-
Tobakk, sjokolade, frukt og								
iskrem	7	2.3	5	1.1	8	2.3	12	3.4
Nærings- og nytelsesmidler								
ellers	1	0.3	7	1.6	7	2.0	6	1.7
Skotøy	5	1.6	10	2.3	1	0.3	2	0.6
Dame-, herre- og barne-								
konfeksjon	16	5.3	30	6.9	28	8.2	25	7.1
Bekleknings- og								
tekstilvarer ellers	3	1.0	10	2.3	12	3.5	8	2.3
Møbler og tepper	14	4.6	10	2.3	6	1.8	10	2.9
Radio, fjernsyn, lamper og								
elektriske husholdnings-								
apparater	8	2.6	10	2.3	10	2.9	13	3.7
Innbo ellers	5	1.6	4	0.9	4	1.2	7	2.0
Jernvarer, kjøkkenutstyr,								
glass og stentøy	3	1.0	4	0.9	5	1.5	4	1.1
Fargevarer og tapeter	12	3.9	7	1.6	10	2.9	9	2.6
Sportsutstyr	11	3.6	21	4.8	10	2.9	9	2.6
Ur, optiske artikler	-	-	2	0.5	1	0.3	3	0.9
Musikkinstrumenter, noter,								
video mv.	5	1.6	19	4.4	9	2.6	13	3.7
Gull- og sølvvarer	-	-	2	0.5	2	0.6	3	0.9
Film- og fotoartikler	5	1.6	7	1.6	1	0.3	6	1.7
Motorkjøretøyer, deler og								
rekvisita	18	5.9	32	7.3	21	6.1	19	5.4
Bensin og smøreljer	3	1.0	9	2.1	8	2.3	7	2.0
Bøker og papir	2	0.7	2	0.5	2	0.6	-	-
Apotekervarer og kosmetikk								
Blomster og planter	2	0.7	2	0.5	4	1.2	1	0.3
Blomster og planter	8	2.6	5	1.1	8	2.3	10	2.9
Brensel	1	0.3	-	-	-	-	1	0.3
Andre varer	14	4.6	18	4.1	13	3.8	17	4.9

Tabell 11. Åpnede konkurser i varehandel. Tallet på foretak, sysselsatte og omsetningsverdi, etter næringsgruppe. Prosent.

Næring	1991				1. - 3. kvartal 1992			
	Tallet på foretak		Syssel-satte	Omset-nings-verdi	Tallet på foretak		Syssel-satte	Omset-nings-verdi
	I alt	Prosent	Prosent	Prosent	I alt	Prosent	Prosent	Prosent
Varehandel i alt	1196	100.0	100.0	100.0	1128	100.0	100.0	100.0
Engroshandel	454	38.0	37.2	65.7	431	38.2	35.9	41.3
Nærings- og nytelsesmidler. Bekleddnings- og tekstilvarer	42	3.5	4.1	42.8	32	2.8	1.8	2.2
Møbler og innbo	39	3.3	3.0	1.9	34	3.0	2.1	2.3
Konsumvarer ellers	15	1.3	2.8	2.2	21	1.9	1.8	1.7
Råvarer	65	5.4	4.8	1.9	62	5.5	4.6	4.5
Jernvarer og byggningsartikler	13	1.1	0.6	0.3	31	2.7	1.3	1.2
Maskiner og utstyr	87	7.3	6.0	3.7	92	8.2	9.8	10.9
Motorkjøretøyer	179	15.0	15.2	10.7	149	13.2	14.2	18.2
Brensel og drivstoff	14	1.2	0.7	2.2	10	0.9	0.4	0.1
	-	-	-	-	-	-	-	-
Agenturhandel	24	2.0	1.5	1.2	17	1.5	0.6	5.0
Detaljhandel	718	60.0	61.4	33.1	680	60.3	63.5	53.7
Varehushandel	-	-	-	-	1	0.1	17.2	10.2
Kolonialvarehandel	105	8.8	13.9	7.1	96	8.5	11.8	11.8
Kjøtt og kjøttvarer, fisk og vilt	13	1.1	1.2	0.3	9	0.8	0.0	0.0
Bakervarer	3	0.3	0.4	0.1	3	0.3	0.3	0.1
Tobakk, sjokolade, frukt og iskrem	26	2.2	1.6	0.4	25	2.2	0.7	0.4
Nærings- og nytelsesmidler ellers	15	1.3	0.6	0.1	20	1.8	0.2	0.1
Skotøy	13	1.1	0.4	0.1	13	1.2	0.8	0.4
Dame-, herre- og barne- konfeksjon	87	7.3	4.7	1.5	83	7.4	4.0	3.1
Bekleddnings- og tekstilvarer ellers	32	2.7	1.9	0.8	30	2.7	1.1	1.0
Møbler og tepper	33	2.8	5.0	2.8	26	2.3	1.7	1.0
Radio, fjernsyn, lamper og elektriske husholdnings- apparater	23	1.9	2.0	0.6	33	2.9	4.1	3.2
Innbo ellers	17	1.4	0.6	0.1	15	1.3	0.7	0.3
Jernvarer, kjøkkenutstyr, glass og stentøy	12	1.0	0.8	0.3	13	1.2	1.5	0.9
Fargevarer og tapeter	32	2.7	3.8	1.6	26	2.3	1.9	1.2
Sportsutstyr	68	5.7	5.7	2.8	40	3.5	2.4	1.8
Ur, optiske artikler	5	0.4	0.3	0.1	6	0.5	0.3	0.1
Musikkinstrumenter, noter, video mv.	34	2.8	1.3	0.4	41	3.6	1.0	1.1
Gull- og sølvvarer	5	0.4	0.2	0.0	7	0.6	1.3	0.5
Film- og fotoartikler	9	0.8	0.2	0.1	14	1.2	0.5	0.3
Motorkjøretøyer, deler og rekvisita	79	6.6	11.5	12.0	72	6.4	8.1	12.5
Bensin og smøreoljer	17	1.4	1.8	0.8	24	2.1	2.9	3.1
Bøker og papir	7	0.6	0.8	0.3	4	0.4	0.0	0.0
Apotekervarer og kosmetikk	6	0.5	0.2	0.1	7	0.6	0.0	0.0
Blomster og planter	22	1.8	1.3	0.3	23	2.0	0.4	0.1
Brensel	3	0.3	0.5	0.2	1	0.1	0.0	0.0
Andre varer	52	4.3	0.9	0.3	48	4.3	0.7	0.3

Tabell 12. Åpnede konkurser i varehandel etter kvartal og fylke.

	1990		1991				1992				
	I alt	I alt	I alt 1.-3. kv.	1.kv.	2.kv.	3.kv.	4.kv.	I alt 1.-3. kv.	1.kv.	2.kv.	3.kv.
I ALT	963	1196	892	303	313	276	304	1128	436	342	350
Østfold	68	79	53	20	17	16	26	81	27	30	24
Akershus	127	118	89	25	33	31	29	133	42	47	44
Oslo	178	287	213	57	90	66	74	226	93	59	74
Hedmark	18	37	26	8	8	10	11	25	12	3	10
Oppland	17	24	14	6	4	4	10	24	9	8	7
Buskerud	60	107	85	38	23	24	22	102	44	29	29
Vestfold	53	56	41	11	12	18	15	57	25	15	17
Telemark	34	26	22	6	8	8	4	34	13	8	13
Aust-Agder	9	8	7	3	1	3	1	15	7	5	3
Vest-Agder	15	24	22	14	4	4	2	38	17	13	8
Rogaland	69	54	39	14	14	11	15	72	23	25	24
Hordaland	76	108	72	27	29	16	36	120	47	34	39
Sogn og Fjordane	14	18	13	5	5	3	5	14	6	7	1
Møre og Romsdal	49	44	33	16	7	10	11	35	18	8	9
Sør-Trøndelag	43	82	62	17	22	23	20	56	30	17	9
Nord-Trøndelag	14	17	13	1	8	4	4	23	3	7	13
Nordland	46	48	40	19	10	11	8	28	6	12	10
Troms	44	33	26	9	11	6	7	29	7	8	14
Finnmark	29	26	22	7	7	8	4	16	7	7	2

Tabell 13. Åpnede konkurser i industri etter kvartal og fylke.

	1990		1991				1992				
	I alt	I alt	I alt 1.-3. kv.	1.kv.	2.kv.	3.kv.	4.kv.	I alt 1.-3. kv.	1.kv.	2.kv.	3.kv.
I ALT	406	528	385	103	138	144	143	455	170	151	134
Østfold	20	35	30	11	8	11	5	36	14	17	5
Akershus	28	41	30	9	14	7	11	22	7	8	7
Oslo	43	77	53	6	26	21	24	58	31	14	13
Hedmark	9	18	12	2	4	6	6	16	2	6	8
Oppland	8	26	17	5	5	7	9	7	4	-	3
Buskerud	22	35	28	4	11	13	7	37	11	11	15
Vestfold	24	32	18	4	4	10	14	15	6	4	5
Telemark	21	23	18	6	3	9	5	21	6	7	8
Aust-Agder	12	12	8	2	3	3	4	7	3	3	1
Vest-Agder	12	10	7	1	1	5	3	14	3	7	4
Rogaland	28	19	16	6	5	5	3	29	9	11	9
Hordaland	53	46	34	14	14	6	12	60	28	16	16
Sogn og Fjordane	9	13	9	5	2	2	4	11	2	4	5
Møre og Romsdal	31	33	24	7	7	10	9	30	9	10	11
Sør-Trøndelag	19	37	27	7	7	13	10	25	11	10	4
Nord-Trøndelag	15	10	8	-	6	2	2	20	7	7	6
Nordland	21	31	22	5	6	11	9	27	10	9	8
Troms	19	20	17	5	10	2	3	13	4	6	3
Finnmark	12	10	7	4	2	1	3	7	3	1	3

Tabell 14. Åpnede konkurser i bygge- og anleggsvirksomhet etter kvartal og fylke

	1990		1991					1992			
	I alt	I alt	I alt 1.-3. kv.	1.kv.	2.kv.	3.kv.	4.kv.	I alt 1.-3. kv.	1.kv.	2.kv.	3.kv.
I ALT	542	665	500	175	176	149	165	534	194	167	173
Østfold	30	47	30	10	4	16	17	48	16	16	16
Akershus	58	57	49	20	17	12	8	48	19	13	16
Oslo	84	121	79	21	34	24	42	75	35	23	17
Hedmark	29	27	18	2	7	9	9	30	6	14	10
Oppland	7	16	12	5	3	4	4	16	7	5	4
Buskerud	45	53	43	13	16	14	10	34	13	9	12
Vestfold	29	38	30	9	8	13	8	25	14	4	7
Telemark	22	23	18	5	9	4	5	21	8	7	6
Aust-Agder	2	9	6	3	2	1	3	4	-	4	-
Vest-Agder	9	8	8	2	3	3	-	15	7	6	2
Rogaland	30	28	22	8	7	7	6	38	17	10	11
Hordaland	62	82	64	26	26	12	18	71	17	30	24
Sogn og Fjordane	17	9	5	-	2	3	4	9	4	1	4
Møre og Romsdal	22	31	22	13	6	3	9	24	9	4	11
Sør-Trøndelag	21	50	39	12	14	13	11	19	4	7	8
Nord-Trøndelag	13	11	9	4	2	3	2	16	3	4	9
Nordland	26	27	23	15	3	5	4	21	9	6	6
Troms	25	15	14	3	10	1	1	14	5	1	8
Finnmark	11	13	9	4	3	2	4	6	1	3	2

Velviser til tabeller publisert i 1992 (forts.)

Tabelloversikt	Sist publi- sert	Oppgavetidspunkt									
		1991	1992								
		31.12	31.1	29.2	31.3	30.4	31.5	30.6	31.7	31.8	30.9
Hefte nummer											
XXI Finansielle sektorbalanser											
Finansiell balanse for alle hoved- sektorer. 1979-1988	20/92										
XXII Kapitaltilførsel											
Kapitaltilførsel til foretak, kommuner og privatpersoner, etter kilde		11									
XXIII Åpnede konkurser											
Åpnede konkurser etter kvartal og fylke		4		11		21		29			
Åpnede konkurser etter måned		4		11		21		29			
Åpnede konkurser. Tallet på foretak, etter næring		4		11		21		29			
Åpnede konkurser. Tallet på foretak, sysselsatte og omsetningsverdi, etter næring		4		11		21		29			
Åpnede konkurser etter sysselsettings- gruppe/omsetningsgruppe og næring .		4		11		21		29			
Åpnede konkurser i varehandel. Tallet på foretak, etter næringsgruppe		4		11		21		29			
Åpnede konkurser i varehandel. Tallet på foretak, sysselsatte og omsetnings- verdi, etter næringsgruppe		4		11		21		29			
Åpnede konkurser i varehandel etter kvartal og fylke		4		11		21		29			
Åpnede konkurser i industri etter kvartal og fylke		4		11		21		29			
Åpnede konkurser i bygge- og anleggs- virksomhet etter kvartal og fylke		4		11		21		29			

Velviser til figurer publisert i 1992

Figuroversikt	Sist publi- sert	Oppgavetidspunkt							
		1990		1991		1992			
		31.12	31.3	30.6	30.9	31.12	31.3	30.6	30.9
		Hefte nummer							
I Finansinstitusjoner									
Disponerte utlån etter långiversektor				8	9	16	27		
Disponerte utlån etter låntakersektor				8	9	16	27		
Innskudd etter debitorsektor				8	9	16	27		
Innskudd etter innskytersektor				8	9	16	27		
II Alle banker									
SMS - etter innskyterens fylke	23/91								
III Kapitalliførsel									
Kapitalliførsel til foretak, kommuner og privatpersoner, etter kilde						11			
IV Åpnede konkurser									
Åpnede konkurser					4	11	21	29	
Åpnede konkurser etter måned					4	11	21	29	
Åpnede konkurser etter fylke					4	11	21	29	
Antall konkurser i varehandel, industri og bygge- og anleggsvirksomhet . . .					4	11	21	29	

PRIS PR. ÅR KR 440,00

PRIS PR. HEFTE KR 35,00

ISSN 0333-1504