



BANK- OG KREDITTSTATISTIKK

AKTUELLE TALL

Nr. 4/93

19. februar 1993

ÅPNEDE

KONKURSER :	Etter kvartal	1992
	Etter måned	"
	Fylkestall	"
	Næringstall	"

BALANSETALL : (med spesi- fikasjoner)	Private pensjonskasser og pensjonsfond	31.12.1991
--	---	------------

Resultat- regnskap :	Private pensjonskasser og pensjonsfond	31.12.1991
---------------------------------	---	------------

Sertifikat- gjeld :	Innenlandsk	1992
--------------------------------	-------------	------

Forord

Statistisk sentralbyrå presenterer med dette hefte nummer 4 for 1993 i serien "Bank- og kredittstatistikk. Aktuelle tall". Heftene inneholder løpende regnskapsstatistikk for de private og offentlige banker, private kredittforetak, private finansieringsselskaper, livs- og skadeforsikringselskaper, private og kommunale pensjonskasser og -fond, Fellesordningen for Tariffestet Pensjon (FTP), aksje- og obligasjonsfond og Folketrygdfondet. Videre gir heftet løpende statistikk over ihendehaverobligasjonsgjelden, sertifikatgjelden, emisjoner av ihendehaverobligasjoner og sertifikater, samt Norges fordringer og gjeld overfor utlandet (finanstilling), finansielle sektorbalanser, kapitaltilførsel og åpnede konkurser.

Med "Bank- og kredittstatistikk. Aktuelle tall" tar SSB sikte på å publisere tabeller så snart de foreligger i manuskript. Innholdet vil kunne variere fra hefte til hefte.

Standardtegn:

- .. Oppgave mangler
- Null
- 0 Mindre enn 0,5 av den brukte enheten
- 0,0 Mindre enn 0,05 av den brukte enheten
- * Foreløpige tall

En samlet presentasjon av prinsipper og definisjoner som blir benyttet i Statistisk sentralbyrås kredittmarkedstatistikk er gitt i hefte nr. 24/92 i denne serien.

Spørsmål om dette heftet kan rettes til førstekonsulent Gunnar Almklov, tlf. 22 86 45 15, konsulent Kjersti Halvorsrud, tlf. 22 86 45 18, førstesekretær Oddrun Ødegård, tlf. 066 85 446 eller førstesekretær Tove Hytjan, tlf. 066 85 443.

Statistisk sentralbyrå, 19. februar 1993

Svein Longva

Anna Rømo

INNHold NR. 4/93

	Side
Tekst: Private pensjonskasser og pensjonsfond. Regnskapsstatistikk 1991	3
Tabell 1. Private pensjonskasser og pensjonsfond. Balanse etter finansobjekt og sektor. 31.12.1991	4
Tabell 2. Private pensjonskasser og pensjonsfond. Utlån etter låntakersektor. 31.12.1991.	5
Tabell 3. Private pensjonskasser og pensjonsfond. Resultatregnskap 1991	6
Tabell 4. Innenlandsk sertifikatgjeld i 1990, 1991 og 1992.	7
Tekst: Konkurser åpnet i 1992.	8
Figur 1. Åpnede konkurser. 1992.	9
Figur 2. Åpnede konkurser etter måned. 1992.	9
Figur 3. Åpnede konkurser etter fylke. 1992.	10
Figur 4. Åpnede konkurser i varehandel, industri og bygge- og anleggsvirksomhet. 1992.	10
Tabell 5. Åpnede konkurser etter kvartal og fylke. 1992.	11
Tabell 6. Åpnede konkurser etter måned. 1992	11
Tabell 7. Åpnede konkurser. Tallet på foretak etter næring. 1992	12
Tabell 8. Åpnede konkurser. Tallet på foretak, sysselsatte og omsetningsverdi, etter næring. 1992	13
Tabell 9. Åpnede konkurser etter sysselsettingsgruppe og næring. 1992	14
Tabell 10. Åpnede konkurser i varehandel. Tallet på foretak etter næringsgruppe. 1992	15
Tabell 11. Åpnede konkurser i varehandel. Tallet på foretak, sysselsatte og omsetningsverdi etter næringsgruppe. 1992	16
Tabell 12. Åpnede konkurser i varehandel etter kvartal og fylke. 1992	17
Tabell 13. Åpnede konkurser i industri etter kvartal og fylke. 1992	17
Tabell 14. Åpnede konkurser i bygge- og anleggsvirksomhet etter kvartal og fylke. 1992	18
 Veiviser til tidligere publiserte tabeller	 19-26

Private pensjonskasser og pensjonsfond. Regnskapsstatistikk 1991.

Private pensjonskasser og pensjonsfond hadde i 1991 en forvaltningskapital på 22 132 mill. kr., en økning på 3 044 mill. kr. (15,9 prosent) i forhold til 1990.

Det ble i 1991 utbetalt 679 mill. kr. i pensjoner, en nedgang på 50 mill. kr. (6,9 prosent) fra 1990.

Renteinntektene for pensjonskassene og pensjonsfondene økte til 1 804 mill. kr., en økning på 106 mill. kr. (6,2 prosent) fra året før.

Beholdningen av ihendehaverobligasjoner økte til 10 796 mill. kr., en økning på 2 061 mill. kr. (23,6 prosent) fra 1990 til 1991. I samme periode økte bankinnskudd med 542 mill. kr. (33,6 prosent), mens utlån til foretak, kommuner og privatpersoner gikk ned med 772 mill. kr. (17,3 prosent).

For regnskapsåret 1991 er det blitt foretatt en totaltelling, sist gang var for 5 år siden. I de mellomliggende årene er tallene basert på et utvalg av pensjonskasser som tilsammen hadde ca. 90 prosent av samlet forvaltningskapital pr. 31.12.86.

Fra og med 1986 inkluderer statistikken også pensjonskasser og pensjonsfond tilknyttet kommunale foretak.

Statistikken omfatter 134 pensjonskasser og 212 pensjonsfond, samt 8 kommunale pensjonskasser og pensjonsfond.

Tabell 1. Private pensjonskasser og pensjonsfond. Balanse etter finansobjekt og sektor pr. 31. desember. Mill. kr

	1988	1989	1990	1991 ¹
AKTIVA				
Sedler og skillemynt	28	28	11	6
Bankinnskudd	1 437	1 516	1 611	2 153
Statskasseveksler og sertifikater .	11	160	131	318
Ihendehaverobligasjoner ²	6 474	7 451	8 735	10 796
Statsforvaltningen	1 078	863	860	1 267
Kommuneforvaltningen	212	483	790	1 492
Statsbanker	42	32	21	91
Private kreditforetak	3 799	4 889	5 428	5 029
Statsforetak	106	107	62	231
Kommuneforetak	781	685	965	1 334
Andre norske sektorer	455	392	609	1 352
Aksjer ²	794	1 178	1 732	1 934
Forretningsbanker	281	414	511	199
Forsikringsselskaper mv.	17	76	105	260
Statsforetak	63	67	70	66
Andre norske sektorer	433	621	1 046	1 409
Utlån ³	4 195	4 411	4 486	3 812
Andre fordringer	611	592	907	1 553
Realkapital	1 167	1 123	1 475	1 560
I alt	14 717	16 459	19 088	22 132
PASSIVA				
Forsikringsforpliktelser	14 664	16 377	19 015	22 071
Annen gjeld	53	82	73	61
I alt	14 717	16 459	19 088	22 132
Tallet på selskaper i utvalget	34	34	36	..
Totalt antall selskaper	426	416	396	354

1) For 1991 er det foretatt totaltelling.

2) Bokført verdi.

3) Vesentlig utlån til boliger og forretningsbygg.

Spesifikasjon, se tabell 2.

Tabell 2. Private pensjonskasser og pensjonsfond. Utlån etter låntakersektor pr. 31. desember. Mill. kr

Låntakersektor	1988	1989	1990	1991
I ALT	4 195	4 411	4 486	3 812
A. Offentlig forvaltning	19	15	6	19
110. Statsforvaltningen	-	4	0	-
130. Trygdeforvaltningen ...	-	-	-	-
510. Fylkeskommuner	1	0	-	-
550. Kommuner	18	11	6	19
B. Finansinstitusjoner	35	174	32	131
170. Postgiro	-	-	-	-
190. Statsbanker	4	4	5	5
210. Forretningsbanker	11	3	2	35
250. Sparebanker	2	13	14	8
310. Private kreditforetak	15	149	5	48
370. Private finansierings-	3	3	4	25
selskaper				
410. Livsforsikrings-	-	2	3	10
selskaper mv				
470. Skadeforsikrings-	-	-	-	-
selskaper				
C. Ikke-finansielle foretak ...	507	827	765	652
630. Selvstendige stats-				
foretak	106	94	81	71
650. Kommuneforetak	167	219	301	143
710. Private selskaper med				
begrenset ansvar				
(aksjeselskap mv.)	234	514	381	424
740. Private ikke-				
forretningsmessige				
produsentorienterte				
institusjoner	-	-	2	14
D. Husholdninger mv.	3 634	3 394	3 682	3 010
760. Private foretak med				
ubegrenset ansvar	12	125	88	127
770. Private ikke-				
forretningsmessige				
konsumentorienterte				
institusjoner	-	-	-	0
790. Personlig nærings-				
drivende	6	0	0	13
810. Lønnstakere	3 616	3 268	3 588	2 859
890. Andre private sektorer	1	1	6	11
D. Spesifikasjon:				
Foretak, kommuner og privat				
personer				
(sum sektorene 510-890)	4 160	4 233	4 453	3 681

Tabell 3. Private pensjonskasser og pensjonsfond. Driftsregnskap.
Pr. 31. desember. Mill.kr

	1988	1989	1990	1991
UTGIFTER				
Lønninger, honorarer mv.	27	27	22	23
Pensjoner	590	647	729	679
Alderspensjoner	363	397	450	402
Uførepensjoner	100	84	92	107
Enkepensjoner	120	158	178	160
Barnepensjoner	7	8	8	10
Utløsningsbeløp	33	37	52	95
Andre driftsutgifter	7	8	22	27
Kurstap og avskrivninger	54	64	141	395
Overført til fond mv.	2 249	2 504	2 353	3 789
Utgifter i alt	2 959	3 287	3 319	5 008
INNTEKTER				
Renter og aksjeutbytte	1 523	1 637	1 801	1 895
Renter	1 455	1 577	1 698	1 804
Aksjeutbytte	68	60	103	91
Tilskudd til pensjonsfond mv. .	802	650	862	1 247
Kursgevinst	286	391	326	272
Overført fra fond	348	609	330	1 594
Inntekter i alt	2 959	3 287	3 319	5 008

Tabell 4. Innenlandsk sertifikatgjeld pr. 31. desember 1990, 1991 og 1992 og bruttoendringene i 1991 og 1992, etter låntakersektor. Mill. kr

Låntakersektor	Sertifikat- gjeld pr. 31.12.1990	Emittert i 1991	Avdrag i 1991	Sertifikat- gjeld pr. 31.12.1991
I alt	60439	195278	196726	58991
1. Offentlig forvaltning	29998	41143	38526	32615
110 Statsforvaltningen	28231	38406	35431	31206
510 Fylkeskommuner	320	465	495	290
550 Kommuner	1447	2272	2600	1119
2. Finansinstitusjoner	19774	129845	131339	18280
190 Statsbanker	-	3000	250	2750
210 Forretningsbanker	7122	84804	86442	5484
250 Sparebanker	4366	22970	26126	1210
310 Private kredittforetak	8064	17046	17674	7436
370 Private finansieringsselskaper	222	2025	847	1400
3. Ikke-finansielle foretak	10667	24180	26861	7986
630 Statlig eide foretak	1625	3155	3185	1595
650 Kommuneforetak	1718	4029	4161	1586
710 Private selskaper med begrenset ansvar (aksjeselskaper mv.)	7324	16996	19515	4805
4. Husholdninger mv.	-	-	-	-
5. Utlandet	-	110	-	110
	Sertifikat- gjeld pr. 31.12.1991	Emittert i 1992	Avdrag i 1992	Sertifikat- gjeld pr. 31.12.1992
I alt	58991	209504	216627	51868
1. Offentlig forvaltning	32615	55906	50788	37733
110 Statsforvaltningen	31206	53298	47706	36798
510 Fylkeskommuner	290	755	655	390
550 Kommuner	1119	1853	2427	545
2. Finansinstitusjoner	18280	134352	143096	9536
190 Statsbanker	2750	5200	3250	4700
210 Forretningsbanker	5484	82707	88125	66
250 Sparebanker	1210	30875	32035	50
310 Private kredittforetak	7436	14235	17001	4670
370 Private finansieringsselskaper	1400	1335	2685	50
3. Ikke-finansielle foretak	7986	18846	22433	4399
630 Statlig eide foretak	1595	1450	3020	25
650 Kommuneforetak	1586	2823	3331	1078
710 Private selskaper med begrenset ansvar (aksjeselskaper mv.)	4805	14573	16082	3296 1)
4. Husholdninger mv.	-	-	-	-
5. Utlandet	110	400	310	200

1) Av dette er 1 680 mill. kr forfalt men ikke innfridd.

KONKURSER ÅPNET I 1992

I løpet av 1992 ble det åpnet i alt 5 749 konkurser mot 4 926 konkurser samme periode i fjor, en økning på 17 prosent. Økningen i første kvartal 1992 var på 24 prosent, annet kvartal viste en nedgang på 2 prosent, tredje kvartal viste en 20 prosents økning mens fjerde kvartal viste en økning på 27 prosent sammenlignet med tilsvarende perioder i fjor. Dette viser tall fra Statistisk sentralbyrås kredittmarkedsstatistikk.

Tallene omfatter kun ordinære åpnete konkurser, og inkluderer ikke foretak som er tvangsoppløst på grunn av at årsregnskap ikke er sendt inn til Brønnøysundregistrene.

Av de konkurstrammede foretakene falt 26 prosent innenfor gruppen varehandel, 13 prosent innenfor bygge- og anleggsvirksomhet og 10 prosent innenfor industri.

Om lag 27 prosent av de sysselsatte i de konkurstrammede foretakene var sysselsatt i bygge- og anleggsvirksomhet, mens 25 prosent var sysselsatt i industri og varehandel.

95 prosent av alle konkursene fant sted i foretak med mindre enn 10 ansatte, og bare 0,5 prosent hadde mer enn 50 ansatte.

Av de konkurstrammede foretakene i 1992 hadde 80 prosent en årlig omsetning på under 0.5 mill. kroner, mens 7 prosent av foretakene hadde 5 mill. kroner eller mer i årlig omsetning.

Sysselsettings- og omsetningsoppgavene i denne statistikken er beregnet på grunnlag av opplysninger registrert i SSBs Bedrifts- og foretaksregister. Da ikke alle næringer i dette registret blir oppdatert årlig, vil enkelte sysselsettings- og omsetningsoppgaver referere seg til tidspunkter som ligger ett eller flere år forut for konkurseråpningen. Et foretak kan dessuten fortsette virksomheten med nye eiere etter at konkurser er åpnet.

I tabellene 7, 8 og 9 omfatter posten "Uoppgitt" foretak som det ikke har vært mulig å identifisere i bedrifts- og foretaksregistret. Disse foretakene er plassert i laveste sysselsettings- og omsetningsgruppe. Gruppen "Uoppgitt" kan også omfatte personlig næringsdrivende (bl.a. bønder og fiskere) og lønnstakere.

F.o.m. første kvartal 1990 baserer statistikken over åpnete konkurser seg kun på opplysninger fra Brønnøysundregistrene. Tallene før 1990 er dels basert på Brønnøysundregistrenes opplysninger og dels på meldinger i Norsk Lysingsblad.

SSB kan påta seg uttak av tabeller over åpnete konkurser for de enkelte fylker/kommuner og spesielle næringer. Nærmere opplysninger gis av SSB, tlf.: 22 86 45 26 eller 22 86 45 18.

**FIGUR 1.
ÅPNEDE KONKURSER
1981-1992**

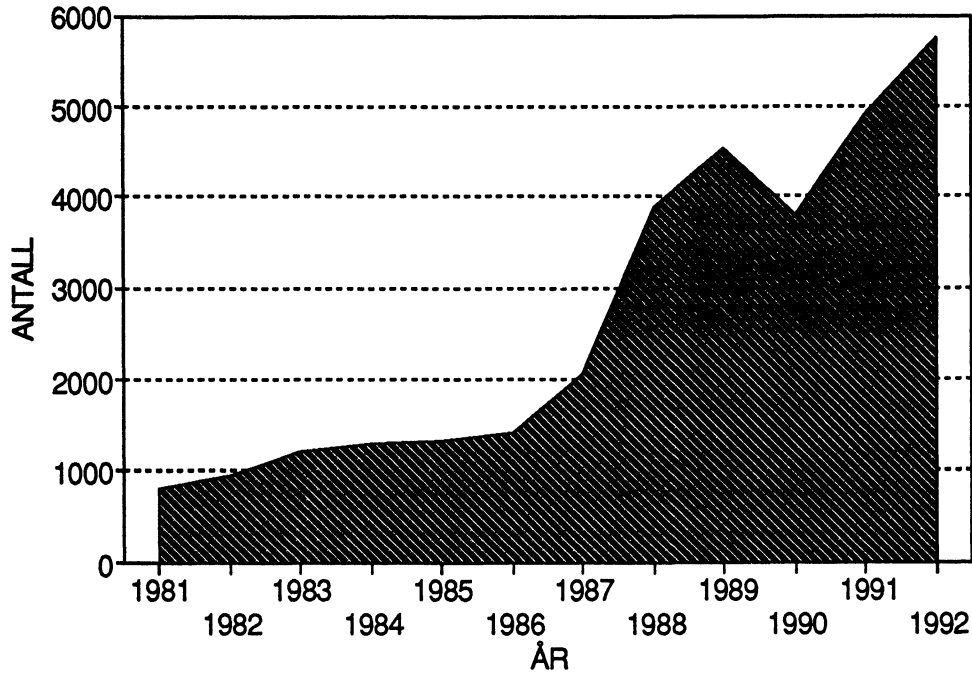

**FIGUR 2. ÅPNEDE KONKURSER ETTER MÅNED
1991 OG 1992**

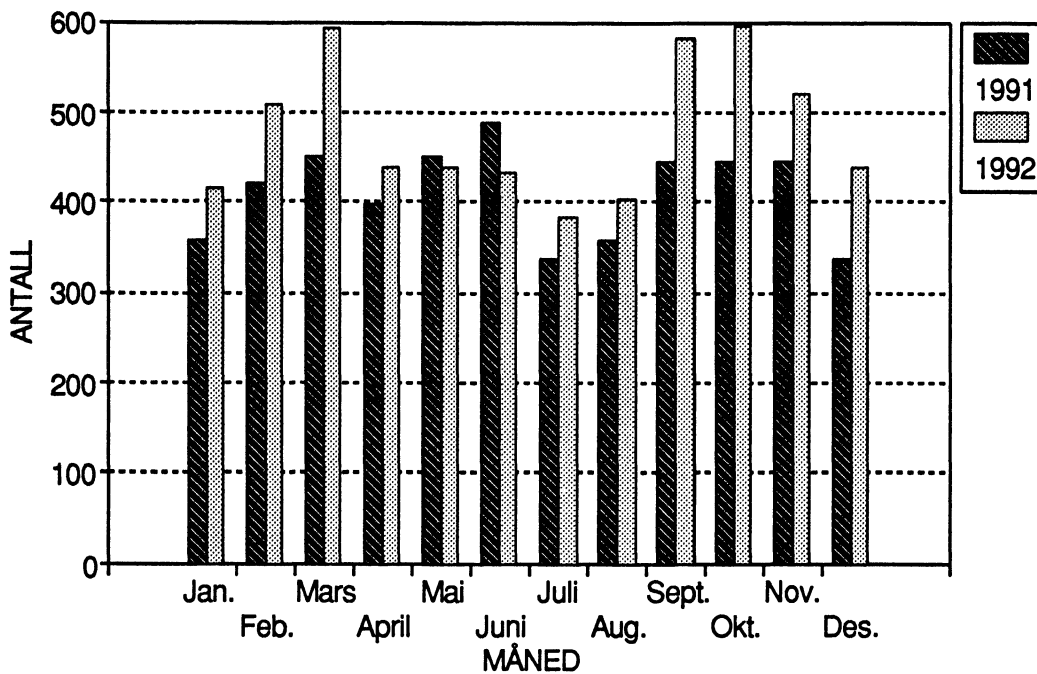

**FIGUR 3. ÅPNEDE KONKURSER
1991 OG 1992. ETTER FYLKE**

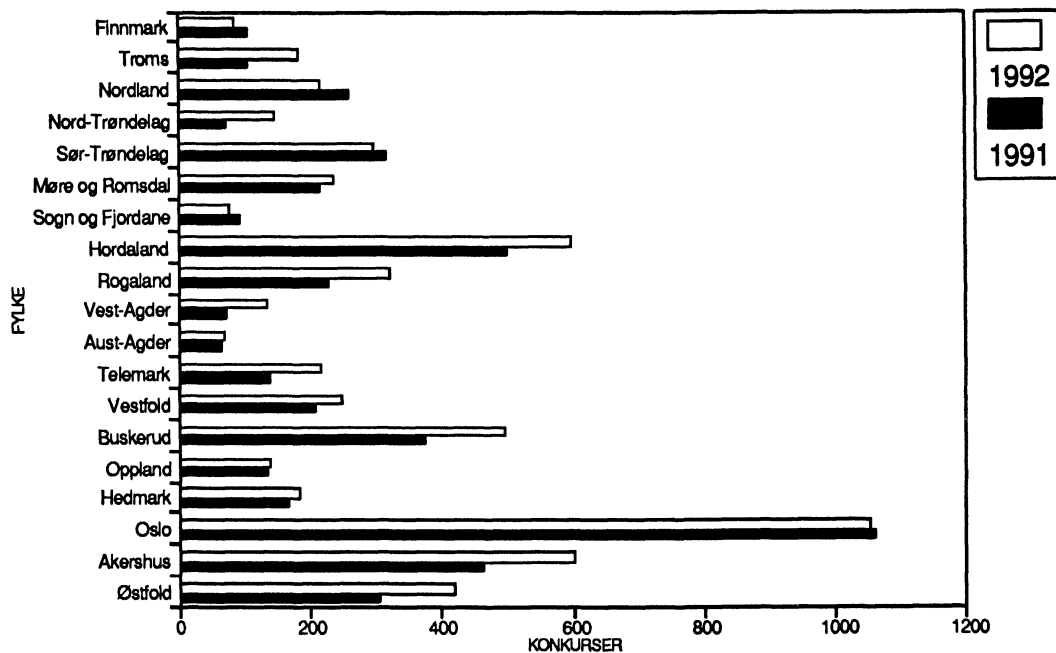

**FIGUR 4. ANTALL KONKURSER I VAREHANDEL,
INDUSTRI OG BYGGE- OG ANLEGGSVIRKSOMHET
1985-1992**

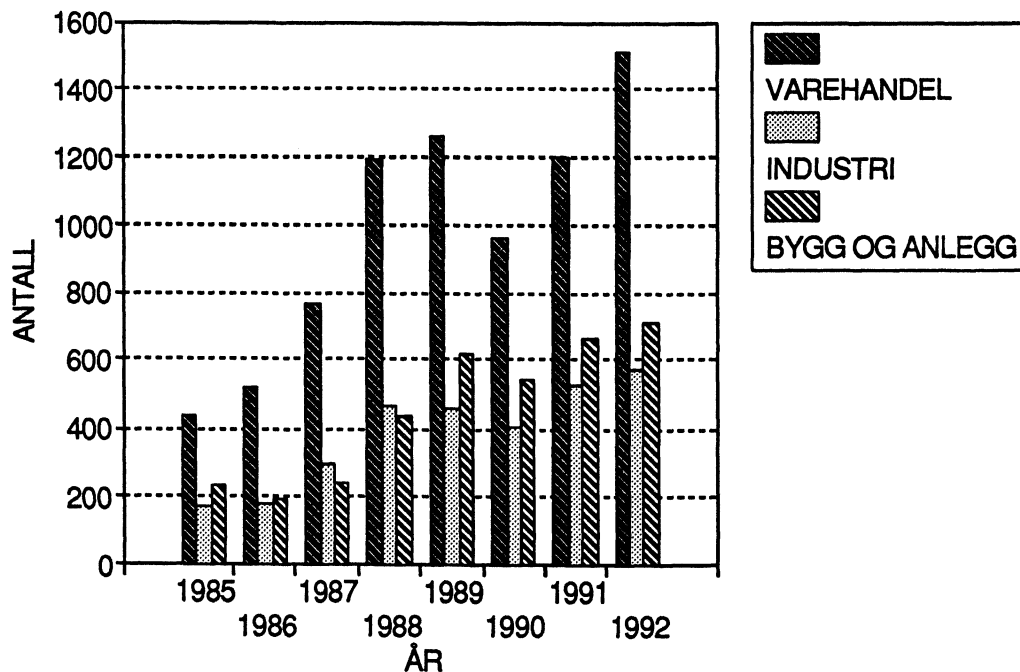

Tabell 5. Åpnede konkurser etter kvartal og fylke.

	1990		1991				1992				
	I alt	I alt	1.kv.	2.kv.	3.kv.	4.kv.	I alt	1.kv.	2.kv.	3.kv.	4.kv.
I ALT	3814	4926	1227	1334	1140	1225	5749	1516	1311	1370	1552
Østfold	240	309	77	68	76	88	421	96	105	100	120
Akershus	390	467	134	133	102	98	603	124	138	149	192
Oslo	671	1059	190	336	245	288	1051	296	220	224	311
Hedmark	116	167	35	40	36	56	186	42	37	50	57
Oppland	76	137	32	30	37	38	138	43	26	37	32
Buskerud	265	375	94	101	106	74	499	132	100	123	144
Vestfold	178	208	42	52	66	48	252	78	48	54	72
Telemark	142	142	44	30	36	32	219	46	50	58	65
Aust-Agder	45	67	22	16	17	12	70	10	22	11	27
Vest-Agder	50	77	23	21	18	15	136	49	44	22	21
Rogaland	228	229	56	55	55	63	323	98	88	72	65
Hordaland	385	502	137	149	66	150	597	186	140	149	122
Sogn og Fjordane	74	96	20	25	23	28	82	26	19	19	18
Møre og Romsdal	197	216	67	46	51	52	236	65	41	67	63
Sør-Trøndelag	192	319	80	71	89	79	296	97	67	54	78
Nord-Trøndelag	75	77	7	32	23	15	151	25	43	53	30
Nordland	207	262	90	54	66	52	218	48	63	53	54
Troms	162	109	34	48	12	15	185	31	26	57	71
Finnmark	121	108	43	27	16	22	86	24	34	18	10

Tabell 6. Åpnede konkurser etter måned.

	1984	1985	1986	1987	1988	1989	1990	1991	1992
Hele året	1304	1340	1426	2075	3891	4536	3814	4926	5749
Januar	105	98	95	136	229	392	302	357	416
Februar	128	114	100	135	276	405	280	421	508
Mars	124	157	80	200	364	423	318	449	592
April	97	110	135	145	247	381	252	398	438
Mai	101	100	111	154	306	382	324	449	439
Juni	119	100	135	212	396	410	304	487	434
Juli	93	82	113	176	280	376	272	339	384
August	100	91	91	135	305	357	299	355	405
September	110	120	133	160	371	316	329	446	581
Oktober	124	130	154	167	395	428	421	444	595
November	124	135	141	243	372	390	398	444	519
Desember	79	103	138	218	350	276	315	337	438

Tabell 7. Åpnede konkurser. Tallet på foretak, etter næring. Prosent.

Næring	1992							
	1. kvartal		2. kvartal		3. kvartal		4. kvartal	
	Tallet på foretak		Tallet på foretak		Tallet på foretak		Tallet på foretak	
	I alt	Prosent	I alt	Prosent	I alt	Prosent	I alt	Prosent
I ALT	1516	100.0	1311	100.0	1370	100.0	1552	100.0
Jordbruk	2	-	1	0.1	1	0.1	4	0.3
Skogbruk	-	-	2	0.2	1	0.1	1	0.1
Fiske og fangst	29	1.9	30	2.3	20	1.5	22	1.4
Oljeutvinning og bergverksdrift	3	0.2	3	0.2	4	0.3	4	0.3
Industri i alt 1).....	170	11.2	151	11.5	134	9.8	117	7.5
Produksjon av næringsmidler, drikke- og tobakksvarer .	25	1.6	26	2.0	18	1.3	14	0.9
Produksjon av tekstilvarer, bekledningsvarer, lær og lærvarer	8	0.5	5	0.4	3	0.2	1	0.1
Produksjon av trevarer og treforedling	24	1.6	27	2.1	31	2.3	21	1.4
Grafisk produksjon og forlagsvirksomhet	38	2.5	34	2.6	23	1.7	26	1.7
Produksjon av kjemiske produkter, mineralolje-, kull-, gummi-, plastprodukter, mineraler og metaller	21	1.4	10	0.8	11	0.8	6	0.4
Bygging av fartøyer	10	0.7	11	0.8	6	0.4	4	0.3
Produksjon av verkstedprodukter (ekskl. bygging av fartøyer)	41	2.7	34	2.6	38	2.8	42	2.7
Industriproduksjon ellers .	3	0.2	4	0.3	4	0.3	3	0.2
Bygge- og anleggsvirksomhet 2)	194	12.8	167	12.7	173	12.6	184	11.9
Varehandel 3).....	436	28.8	342	26.1	350	25.5	380	24.5
Engros- og agenturhandel...	179	11.8	141	10.8	128	9.3	156	10.1
Detaljhandel	257	17.0	201	15.3	222	16.2	224	14.4
Hotell- og restaurantdrift ..	97	6.4	83	6.3	81	5.9	103	6.6
Utenriks sjøfart	1	0.1	3	0.2	4	0.3	2	0.1
Transport og lagring (inkl. innenriks sjøfart)	82	5.4	80	6.1	91	6.6	115	7.4
Finansiering, eiendomsdrift og forretningsmessig tjenesteyting	134	8.8	95	7.2	116	8.5	137	8.8
Av dette								
Forretningsmessig tjenesteyting	91	6.0	64	4.9	77	5.6	102	6.6
Sosial og privat tjenesteyting	67	4.4	75	5.7	69	5.0	86	5.5
Uoppgitt 4)	301	19.9	279	21.3	326	23.8	397	25.6

1) For nærmere spesifisering, se tabell 13.

2) For nærmere spesifisering, se tabell 14.

3) For nærmere spesifisering, se tabellene 10, 11 og 12.

4) Omfatter foretak som det ikke har vært mulig å identifisere i Bedrifts- og foretaksregisteret. Gruppen kan også omfatte personlig næringsdrivende (bl.a bønder og fiskere) og lønnstakere.

Tabell 8. Åpnede konkurser. Tallet på foretak, sysselsatte og omsetningsverdi, etter næring 1). Prosent.

Næring	1991				1992			
	Tallet på foretak		Syssel- satte	Omset- nings- verdi	Tallet på foretak		Syssel- satte	Omset- nings- verdi
	I alt	Prosent	Prosent	Prosent	I alt	Prosent	Prosent	Prosent
I ALT	4926	100.0	100.0	100.0	5749	100.0	100.0	100.0
Jordbruk	12	0.2	0.1	0.0	8	0.1	0.2	0.0
Skogbruk	4	0.1	0.0	0.0	4	0.1	0.1	0.2
Fiske og fangst	118	2.4	0.7	0.3	101	1.8	0.2	0.1
Oljeutvinning og berg- verksdrift	18	0.4	1.0	0.3	14	0.2	0.3	0.2
Industri i alt 2).....	528	10.7	31.3	18.7	572	9.9	24.9	15.7
Produksjon av næringsmidler, drikke- og tobakksvarer	80	1.6	4.0	2.9	83	1.4	2.5	2.6
Produksjon av tekstilvarer, bekleddingsvarer, lær og lærvarer	22	0.4	1.9	1.1	17	0.3	2.0	0.6
Produksjon av trevarer og treforedling	75	1.5	3.5	2.2	103	1.8	7.5	4.3
Grafisk produksjon og forlagsvirksomhet	76	1.5	1.9	1.2	121	2.1	2.7	2.1
Produksjon av kjemiske produkter, mineralolje-, kull-, gummi-, plastpro- dukter, mineraler og metaller	46	0.9	2.3	1.2	48	0.8	1.6	1.6
Bygging av fartøyer	32	0.6	5.6	3.5	31	0.5	1.6	1.0
Produksjon av verksted- produkter (ekskl. bygging av fartøyer)	190	3.9	12.1	6.6	155	2.7	6.7	3.4
Industriproduksjon ellers .	7	0.1	0.0	0.0	14	0.2	0.2	0.1
Bygge- og anleggsvirksomhet 3)	665	13.5	22.9	13.6	718	12.5	26.9	18.8
Varehandel 4).....	1196	24.3	19.1	54.6	1508	26.2	25.0	44.2
Engros- og agenturhandel ..	478	9.7	7.4	36.5	604	10.5	9.4	20.7
Detaljhandel	718	14.6	11.7	18.1	904	15.7	15.5	23.5
Hotell- og restaurantdrift ..	312	6.3	6.6	3.7	364	6.3	5.1	2.5
Utenriks sjøfart	4	0.1	1.3	0.3	10	0.2	3.2	0.0
Transport og lagring (inkl. innenriks sjøfart)	279	5.7	3.6	2.1	368	6.4	5.2	11.7
Finansiering, eiendomsdrift og forretningsmessig tjenesteyting	387	7.9	8.6	4.6	482	8.4	5.7	5.2
Av dette								
Forretningsmessig tjenesteyting	277	5.6	3.9	2.9	334	5.8	4.9	4.4
Sosial og privat tjenesteyting	246	5.0	4.8	1.7	297	5.2	3.2	1.4
Uoppgitt 5)	1157	23.5	1303	22.7

1) Oppgavene over sysselsetting og omsetning refererer seg til siste normale driftsår.

2) Se note 1, tabell 7.

3) Se note 2, tabell 7.

4) Se note 3, tabell 7.

5) Se note 4, tabell 7.

Tabell 9. Åpnede konkurser etter sysselsettingsgruppe/Omsetningsgruppe og næring 1). 1992

Næring	Tallet på foretak	Sysselsettingsgrupper			Omsetningsgrupper (1000 kr)			
		0-9	10-49	50 og over	0-499	500-1999	2000-4999	5000 og over
Tallet på foretak								
I ALT	5749	5459	260	30	4602	396	346	405
Jordbruk	8	7	1	-	5	3	-	-
Skogbruk	4	4	-	-	3	-	-	1
Fiske og fangst	101	101	-	-	97	2	2	-
Oljeutvinning og bergverksdrift	14	14	-	-	9	3	1	1
Industri i alt 2).....	572	501	63	8	413	50	48	61
Produksjon av næringsmidler, drikke- og tobakksvarer	83	73	10	-	69	1	5	8
Produksjon av tekstilvarer, bekledningsvarer, lær og lærvarer	17	12	4	1	9	2	3	3
Produksjon av trevarer og treforedling	103	84	17	2	60	16	9	18
Grafisk produksjon og forlagsvirksomhet	121	107	14	-	88	11	12	10
Produksjon av kjemiske produkter, mineralolje-, kull-, gummi-, plastprodukter, mineraler og metaller	48	42	6	-	36	4	3	5
Bygging av fartøyer	31	27	3	1	23	1	1	6
Produksjon av verkstedprodukter (ekskl. bygging av fartøyer)	155	143	8	4	117	13	14	11
Industriproduksjon ellers .	14	13	1	-	11	2	1	-
Bygge- og anleggsvirksomhet 3)	718	642	66	10	479	82	66	91
Varehandel 4).....	1508	1451	53	4	1049	134	139	186
Engros- og agenturhandel ..	604	578	25	1	423	45	49	87
Detaljhandel	904	873	28	3	626	89	90	99
Hotell- og restaurantdrift ..	364	329	30	5	291	21	37	15
Utenriks sjøfart	10	9	-	1	10	-	-	-
Transport og lagring (inkl. innenriks sjøfart)	368	348	20	-	281	46	19	22
Finansiering, eiendomsdrift og forretningsmessig tjenesteyting	482	459	21	2	410	28	18	26
Av dette								
Forretningsmessig tjenesteyting	334	315	17	2	275	25	14	20
Sosial og privat tjenesteyting	297	291	6	-	252	27	16	2
Uoppgitt 5)	1303	1303	-	-	1303	-	-	-

1) Se note 1, tabell 8.

2) Se note 1, tabell 7.

3) Se note 2, tabell 7.

4) Se note 3, tabell 7.

5) Se note 4, tabell 7.

Tabell 10. Åpnede konkurser i varehandel. Tallet på foretak, etter næringsgruppe. Prosent.

Nærings	1992							
	1. kvartal		2. kvartal		3. kvartal		4. kvartal	
	Tallet på foretak		Tallet på foretak		Tallet på foretak		Tallet på foretak	
	I alt	Prosent	I alt	Prosent	I alt	Prosent	I alt	Prosent
Varehandel i alt	436	100.0	342	100.0	350	100.0	380	100.0
Engroshandel	174	39.9	137	40.1	120	34.3	152	40.0
Nærings- og nytelsesmidler.	13	3.0	7	2.0	12	3.4	12	3.2
Beklednings- og								
tekstilvarer	15	3.4	7	2.0	12	3.4	9	2.4
Møbler og innbo	12	2.8	6	1.8	3	0.9	6	1.6
Konsumvarer ellers	22	5.0	15	4.4	25	7.1	20	5.3
Råvarer	15	3.4	9	2.6	7	2.0	8	2.1
Jernvarer og								
byggningsartikler	39	8.9	33	9.6	20	5.7	27	7.1
Maskiner og utstyr	53	12.2	58	17.0	38	10.9	66	17.4
Motorkjøretøyer	5	1.1	2	0.6	3	0.9	3	0.8
Brensel og drivstoff	-	-	-	-	-	-	1	0.3
Agenturhandel	5	1.1	4	1.2	8	2.3	4	1.1
Detaljhandel	257	58.9	201	58.8	222	63.4	224	58.9
Varehushandel	1	0.2	-	-	-	-	-	-
Kolonialvarehandel	34	7.8	29	8.5	33	9.4	42	11.1
Kjøtt og kjøttvarer, fisk								
og vilt	4	0.9	1	0.3	4	1.1	3	0.8
Bakervarer	2	0.5	1	0.3	-	-	-	-
Tobakk, sjokolade, frukt og								
iskrem	5	1.1	8	2.3	12	3.4	17	4.5
Nærings- og nytelsesmidler								
ellers	7	1.6	7	2.0	6	1.7	5	1.3
Skotøy	10	2.3	1	0.3	2	0.6	3	0.8
Dame-, herre- og barne-								
konfeksjon	30	6.9	28	8.2	25	7.1	34	8.9
Beklednings- og								
tekstilvarer ellers	10	2.3	12	3.5	8	2.3	11	2.9
Møbler og tepper	10	2.3	6	1.8	10	2.9	6	1.6
Radio, fjernsyn, lamper og								
elektriske husholdnings-								
apparater	10	2.3	10	2.9	13	3.7	10	2.6
Innbo ellers	4	0.9	4	1.2	7	2.0	6	1.6
Jernvarer, kjøkkenutstyr,								
glass og stentøy	4	0.9	5	1.5	4	1.1	3	0.8
Fargevarer og tapeter	7	1.6	10	2.9	9	2.6	5	1.3
Sportsutstyr	21	4.8	10	2.9	9	2.6	8	2.1
Ur, optiske artikler	2	0.5	1	0.3	3	0.9	1	0.3
Musikkinstrumenter, noter,								
video mv.	19	4.4	9	2.6	13	3.7	10	2.6
Gull- og sølvvarer	2	0.5	2	0.6	3	0.9	1	0.3
Film- og fotoartikler	7	1.6	1	0.3	6	1.7	6	1.6
Motorkjøretøyer, deler og								
rekvisita	32	7.3	21	6.1	19	5.4	16	4.2
Bensin og smøreoljer	9	2.1	8	2.3	7	2.0	5	1.3
Bøker og papir	2	0.5	2	0.6	-	-	2	0.5
Apotekervarer og kosmetikk								
Blomster og planter	2	0.5	4	1.2	1	0.3	4	1.1
Blomster	5	1.1	8	2.3	10	2.9	6	1.6
Brensel	-	-	-	-	1	0.3	1	0.3
Andre varer	18	4.1	13	3.8	17	4.9	19	5.0

Tabell 11. Åpnede konkurser i varehandel. Tallet på foretak, sysselsatte og omsetningsverdi, etter næringsgruppe. Prosent.

Næring	1991				1992			
	Tallet på foretak		Syssel-satte	Omset-nings-verdi	Tallet på foretak		Syssel-satte	Omset-nings-verdi
	I alt	Prosent	Prosent	Prosent	I alt	Prosent	Prosent	Prosent
Varehandel i alt	1196	100.0	100.0	100.0	1508	100.0	100.0	100.0
Engroshandel	454	38.0	37.2	65.7	583	38.7	36.9	41.9
Nærings- og nytelsesmidler.	42	3.5	4.1	42.8	44	2.9	1.8	2.7
Bekleddings- og								
tekstilvarer	39	3.3	3.0	1.9	43	2.9	2.0	2.7
Møbler og innbo	15	1.3	2.8	2.2	27	1.8	1.6	1.8
Konsumvarer ellers	65	5.4	4.8	1.9	82	5.4	3.9	3.8
Råvarer	13	1.1	0.6	0.3	39	2.6	1.4	1.3
Jernvarer og								
byggningsartikler	87	7.3	6.0	3.7	119	7.9	10.7	10.3
Maskiner og utstyr	179	15.0	15.2	10.7	215	14.3	15.0	19.2
Motorkjøretøyer	14	1.2	0.7	2.2	13	0.9	0.3	0.1
Brensel og drivstoff	-	-	-	-	1	0.1	0.2	0.1
Agenturhandel	24	2.0	1.5	1.2	21	1.4	0.8	5.0
Detaljhandel	718	60.0	61.4	33.1	904	59.9	62.3	53.2
Varehushandel	-	-	-	-	1	0.1	13.5	8.0
Kolonialvarehandel	105	8.8	13.9	7.1	138	9.2	12.2	11.7
Kjøtt og kjøttvarer, fisk								
og vilt	13	1.1	1.2	0.3	12	0.8	0.0	0.0
Bakervarer	3	0.3	0.4	0.1	3	0.2	0.2	0.1
Tobakk, sjokolade, frukt og								
iskrem	26	2.2	1.6	0.4	42	2.8	1.2	0.6
Nærings- og nytelsesmidler								
ellers	15	1.3	0.6	0.1	25	1.7	0.4	0.1
Skotøy	13	1.1	0.4	0.1	16	1.1	0.8	0.4
Dame-, herre- og barne-								
konfeksjon	87	7.3	4.7	1.5	117	7.8	5.1	3.5
Bekleddings- og								
tekstilvarer ellers	32	2.7	1.9	0.8	41	2.7	2.0	1.4
Møbler og tepper	33	2.8	5.0	2.8	32	2.1	1.5	0.8
Radio, fjernsyn, lamper og								
elektriske husholdnings-								
apparater	23	1.9	2.0	0.6	43	2.9	3.7	3.0
Innbo ellers	17	1.4	0.6	0.1	21	1.4	1.0	0.5
Jernvarer, kjøkkenutstyr,								
glass og stentøy	12	1.0	0.8	0.3	16	1.1	1.2	0.7
Fargevarer og tapeter	32	2.7	3.8	1.6	31	2.1	1.6	1.0
Sportsutstyr	68	5.7	5.7	2.8	48	3.2	2.2	1.7
Ur, optiske artikler	5	0.4	0.3	0.1	7	0.5	0.2	0.1
Musikkinstrumenter, noter,								
video mv.	34	2.8	1.3	0.4	51	3.4	1.0	1.0
Gull- og sølvvarer	5	0.4	0.2	0.0	8	0.5	1.2	0.5
Film- og fotoartikler	9	0.8	0.2	0.1	20	1.3	0.6	0.4
Motorkjøretøyer, deler og								
rekvisita	79	6.6	11.5	12.0	88	5.8	7.9	12.6
Bensin og smøreoljer	17	1.4	1.8	0.8	29	1.9	3.1	3.4
Bøker og papir	7	0.6	0.8	0.3	6	0.4	0.0	0.0
Apotekervarer og kosmetikk								
Blomster og planter	6	0.5	0.2	0.1	11	0.7	0.2	0.1
Brensel	22	1.8	1.3	0.3	29	1.9	0.4	0.1
Andre varer	3	0.3	0.5	0.2	2	0.1	0.1	0.1
Andre varer	52	4.3	0.9	0.3	67	4.4	1.1	1.2

Tabell 12. Åpnede konkurser i varehandel etter kvartal og fylke.

	1990		1991				1992				
	I alt	I alt	1.kv.	2.kv.	3.kv.	4.kv.	I alt	1.kv.	2.kv.	3.kv.	4.kv.
I ALT	963	1196	303	313	276	304	1508	436	342	350	380
Østfold	68	79	20	17	16	26	115	27	30	24	34
Akershus	127	118	25	33	31	29	186	42	47	44	53
Oslo	178	287	57	90	66	74	298	93	59	74	72
Hedmark	18	37	8	8	10	11	38	12	3	10	13
Oppland	17	24	6	4	4	10	28	9	8	7	4
Buskerud	60	107	38	23	24	22	153	44	29	29	31
Vestfold	53	56	11	12	18	15	73	25	15	17	16
Telemark	34	26	6	8	8	4	45	13	8	13	11
Aust-Agder	9	8	3	1	3	1	20	7	5	3	5
Vest-Agder	15	24	14	4	4	2	48	17	13	8	10
Rogaland	69	54	14	14	11	15	93	23	25	24	21
Hordaland	76	108	27	29	16	36	160	47	34	39	40
Sogn og Fjordane	14	18	5	5	3	5	18	6	7	1	4
Møre og Romsdal	49	44	16	7	10	11	52	18	8	9	17
Sør-Trøndelag	43	82	17	22	23	20	74	30	17	9	18
Nord-Trøndelag	14	17	1	8	4	4	32	3	7	13	9
Nordland	46	48	19	10	11	8	36	6	12	10	8
Trøms	44	33	9	11	6	7	41	7	8	14	12
Finnmark	29	26	7	7	8	4	18	7	7	2	2

Tabell 13. Åpnede konkurser i industri etter kvartal og fylke.

	1990		1991				1992				
	I alt	I alt	1.kv.	2.kv.	3.kv.	4.kv.	I alt	1.kv.	2.kv.	3.kv.	4.kv.
I ALT	406	528	103	138	144	143	572	170	151	134	117
Østfold	20	35	11	8	11	5	42	14	17	5	6
Akershus	28	41	9	14	7	11	37	7	8	7	15
Oslo	43	77	6	26	21	24	74	31	14	13	16
Hedmark	9	18	2	4	6	6	21	2	6	8	5
Oppland	8	26	5	5	7	9	10	4	-	3	3
Buskerud	22	35	4	11	13	7	43	11	11	15	6
Vestfold	24	32	4	4	10	14	23	6	4	5	8
Telemark	21	23	6	3	9	5	26	6	7	8	5
Aust-Agder	12	12	2	3	3	4	13	3	3	1	6
Vest-Agder	12	10	1	1	5	3	16	3	7	4	2
Rogaland	28	19	6	5	5	3	36	9	11	9	7
Hordaland	53	46	14	14	6	12	68	28	16	16	8
Sogn og Fjordane	9	13	5	2	2	4	13	2	4	5	2
Møre og Romsdal	31	33	7	7	10	9	38	9	10	11	8
Sør-Trøndelag	19	37	7	7	13	10	30	11	10	4	5
Nord-Trøndelag	15	10	-	6	2	2	24	7	7	6	4
Nordland	21	31	5	6	11	9	35	10	9	8	8
Trøms	19	20	5	10	2	3	15	4	6	3	2
Finnmark	12	10	4	2	1	3	8	3	1	3	1

Tabell 14. Åpnede konkurser i bygge- og anleggsvirksomhet etter kvartal og fylke

	1990		1991				1992				
	I alt	I alt	1.kv.	2.kv.	3.kv.	4.kv.	I alt	1.kv.	2.kv.	3.kv.	4.kv.
I ALT	542	665	175	176	149	165	718	194	167	173	184
Østfold	30	47	10	4	16	17	63	16	16	16	15
Akershus	58	57	20	17	12	8	69	19	13	16	21
Oslo	84	121	21	34	24	42	99	35	23	17	24
Hedmark	29	27	2	7	9	9	35	6	14	10	5
Oppland	7	16	5	3	4	4	20	7	5	4	4
Buskerud	45	53	13	16	14	10	58	13	9	12	24
Vestfold	29	38	9	8	13	8	38	14	4	7	13
Telemark	22	23	5	9	4	5	33	8	7	6	12
Aust-Agder	2	9	3	2	1	3	6	-	4	-	2
Vest-Agder	9	8	2	3	3	-	17	7	6	2	2
Rogaland	30	28	8	7	7	6	46	17	10	11	8
Hordaland	62	82	26	26	12	18	86	17	30	24	15
Sogn og Fjordane	17	9	-	2	3	4	10	4	1	4	1
Møre og Romsdal	22	31	13	6	3	9	30	9	4	11	6
Sør-Trøndelag	21	50	12	14	13	11	27	4	7	8	8
Nord-Trøndelag	13	11	4	2	3	2	20	3	4	9	4
Nordland	26	27	15	3	5	4	30	9	6	6	9
Troms	25	15	3	10	1	1	25	5	1	8	11
Finnmark	11	13	4	3	2	4	6	1	3	2	-

Veiviser til tabeller publisert i 1992 (forts.)

Tabelloversikt	Sist publi- sert	Oppgavetidspunkt										
		1991	1992									
		31.12	31.1	29.2	31.3	30.4	31.5	30.6	31.7	31.8	30.9	31.10
Hefte nummer												
XV Aksje- og obligasjonsfond												
Balanse		26										
Sertifikater, ihendehaverobligasjoner og aksjer, etter sektor		26										
Innbetalt andelskapital etter sektor		26										
XVI Folketrygdfondet												
Balanse		8		16			18			29		
XVII Ihendehaverobligasjonsgjelden												
Ihendehaverobligasjonsgjelden og bruttoendringene	20/91											
Ihendehaverobligasjonsgjelden etter låntakersektor og nominell rentesats	20/91											
Emisjoner av ihendehaverobligasjoner etter låntakersektor og nominell rentesats	20/91											
Ihendehaverobligasjonsgjeld i utenlandsk valuta etter låntakersektor og valutaslag	31/90											
Emisjoner av ihendehaverobligasjoner i uten- landsk valuta etter låntakersektor og valutaslag	31/90											
Ihendehaverobligasjonsgjelden etter låntaker- sektor og låntakerens fylke. Pålydende verdi	20/91											
Ihendehaverobligasjonsgjelden etter låntaker- sektor og låntakerens fylke. Markedsverdi ..	20/91											
Emisjoner av ihendehaverobligasjoner etter låntakersektor og låntakerens fylke	20/91											
XVIII Innenlandsk sertifikatgjeld												
Innenlandsk sertifikatgjeld		7										
XIX Emisjoner av ihendehaverobliga- sjoner og sertifikater												
Emisjoner av sertifikater		4	6	8	10	14	15	18	19	26	28	32
Emisjoner av ihendehaverobligasjoner		4	6	8	10	14	15	18	19	26	28	32
XX Finanstelling												
Fordringer og gjeld overfor utlandet, etter finansobjekt og debitor-/kreditorsektor, etter sektor og næring og etter debitor- og kreditorland	22/92											
Hovedtall for foretak med utenlandsk aksje- kapital, etter prosentandel av aksje- kapitalen i utenlandsk eie	22/92											
Årlig tilgang og avgang av foretak med uten- landsk aksjekapital	22/92											
Utenlandskeid aksjekapital etter kreditorland og etter næring Mill. kr. og prosent	22/92											
Hovedtall for foretak med utenlandskeid aksje- kapital, etter kommunetype	22/92											
XXI Finansielle sektorbalanser												
Finansiell balanse for alle hovedsektorer. 1979-1988	20/92											
XXII Kapitaltilførsel												
Kapitaltilførsel til foretak, kommuner og privatpersoner, etter kilde		11										
XXIII Åpnede konkurser												
Åpnede konkurser etter kvartal og fylke		4		11			21			29		
Åpnede konkurser etter måned		4		11			21			29		
Åpnede konkurser. Tallet på foretak, etter næring		4		11			21			29		

Velviser til tabeller publisert i 1992 (forts.)

Tabelloversikt	Sist publi- sert	Oppgavetidspunkt									
		1991					1992				
		31.12	31.1	29.2	31.3	30.4	31.5	30.6	31.7	31.8	30.9
XXIII Åpnede konkurser (forts.)		Hefte nummer									
Åpnede konkurser. Tallet på foretak, sysselsatte og omsetningsverdi, etter næring	4				11				21		29
Åpnede konkurser etter sysselsettingsgruppe/ omsetningsgruppe og næring	4				11				21		29
Åpnede konkurser i varehandel. Tallet på foretak, etter næringsgruppe	4				11				21		29
Åpnede konkurser i varehandel. Tallet på foretak, sysselsatte og omsetningsverdi, etter næringsgruppe	4				11				21		29
Åpnede konkurser i varehandel etter kvartal og fylke	4				11				21		29
Åpnede konkurser i industri etter kvartal og fylke	4				11				21		29
Åpnede konkurser i bygge- og anleggsvirksomhet etter kvartal og fylke	4				11				21		29

Velviser til figurer publisert i 1992

Figuroversikt	Sist publi- sert	Oppgavetidspunkt								
		1990			1991			1992		
		31.12	31.3	30.6	30.9	31.12	31.3	30.6	30.9	31.1
		Hefte nummer								
I Finansinstitusjoner										
Disponerte utlån etter långiversektor					8	9	16	27		
Disponerte utlån etter låntakersektor					8	9	16	27		
Innskudd etter debitorsektor					8	9	16	27		
Innskudd etter innsklytelsektor					8	9	16	27		
II Alle banker										
SMS - etter innskyterens fylke	23/91									
III Kapitaltilførsel										
Kapitaltilførsel til foretak, kommuner og privatpersoner, etter kilde						11				
IV Åpnede konkurser										
Åpnede konkurser					4	11	21	29		
Åpnede konkurser etter måned					4	11	21	29		
Åpnede konkurser etter fylke					4	11	21	29		
Antall konkurser i varehandel, industri og bygge- og anleggsvirksomhet					4	11	21	29		

PRIS PR. ÅR KR 440,00

PRIS PR. HEFTE KR 35,00

ISSN 0333-1504