

# Bank- og kredittstatistikk

## Aktuelle tall

<b>Åpnede konkurser</b>	Etter kvartal Etter måned Fylkestall Næringstall	2. kvartal 1999
<b>Emisjoner og renter</b>	Sertifikater Obligasjoner Næringstall	2. kvartal 1999
<b>Årsstatistikk</b>	Private og kommunale pensjonskasser og pensjonsfond	1998



## Bank- og kredittstatistikk

Bank- og kredittstatistikk. Aktuelle tall inneholder kvartals og årsstatistikk for private og offentlige banker, finansieringsforetak, livs- og skadeforsikringsselskaper, private og kommunale pensjonskasser og -fond, finansielle holdingselskaper, Fellesordningen for Tariffestet Pensjon (FTP) og Avtalefestet Pensjon (AFP) samt Folketrygdfondet. Heftet inneholder også annen aktuell kredittmarkedsstatistikk, bl.a. statistikk over emisjoner og utestående gjeld for sertifikater og obligasjoner i Norge, Norges fordringer og gjeld overfor utlandet (finans tellingen), finansielle sektorbalanser, statistikk over åpnete konkurser, valutakurser m.m. Heftet utgis så snart ny statistikk foreligger.

En samlet presentasjon av prinsipper og definisjoner som blir benyttet i Statistisk sentralbyrås kredittmarkedsstatistikk er gitt i hefte nr. 7/96.

Norges Bank har fra 1.1. 1996 overtatt arbeidet med innhenting, revisjon og publisering av den mest detaljerte måneds-/kvartalsstatistikken for banker, finansieringsforetak og verdipapirfond. Dette publiseres løpende i heftet «Finansstatistikk».

Vi gjør oppmerksom på at maskinell summering kan medføre avrundingsfeil i enkelte tabeller.

**Redaktør:** Anna Rømo

**Redaksjonsmedarbeidere:** Dan Gallefoss, tlf. 22 86 45 20, e-post: Dan.Gallefoss@ssb.no, Svein Lotsberg, tlf. 22 86 45 26, e-post: Svein.Lotsberg@ssb.no  
Anne Karin Linderud, tlf. 22 86 49 15, e-post: Anne.Karin.Linderud@ssb.no  
Jens Nordby, tlf. 22 86 45 18, e-post: Jens.Nordby@ssb.no

**Redigering:** Camilla Juvet

**Priser:** Pr. år kr 490,00 inkl. mva.  
Enkeltnr. kr 45,00 inkl. mva.

**Forespørsel om abonnement rettes til:**  
Statistisk sentralbyrå, Salg- og abonnementservice. Postboks 1260, 2201 Kongsvinger, tlf. 62 88 55 00, faks: 62 88 55 95

## Elektronisk formidling

Deler av statistikken i Bank- og kredittstatistikk. Aktuelle tall publiseres også i Ukens Statistikk. Denne statistikken finnes også i elektronisk versjon under SSBs webtjeneste på Internett. Adressen er <http://www.ssb.no>.

## Standardtegn

Standardtegn i tabeller	Symbol
Tall kan ikke forekomme	.
Oppgave mangler	..
Oppgave mangler foreløpig	...
Tall kan ikke offentliggjøres	:
Null	-
Mindre enn 0,5 av den brukte enheten	0
Mindre enn 0,05 av den brukte enheten	0,0
Foreløpige tall	*
Brudd i den loddrette serien	—
Brudd i den vannrette serien	
Rettet siden forrige utgave	r
Desimalskilletegn	,(.)

## Innhold

Åpnede konkurser 2. kvartal 1999 .....	3
Emisjoner av obligasjoner og sertifikater, 2. kvartal 1999 .....	15
Pensjonskasser og pensjonsfond, 1998 .....	19

### Figurer

1. Åpnede konkurser, etter fylke. 2. kvartal 1998 og 1999 .....	3
2. Åpnede konkurser, etter måned. 1997 - 2. kvartal 1999 .....	3
3. Emisjoner av obligasjoner og sertifikater. 2. kvartal 1996 - 2. kvartal 1999 .....	15
4. Effektive renter på utvalgte obligasjoner og sertifikater. 2. kvartal 1996 - 2. kvartal 1999 .....	15
5. Nettoinntekter fra verdipapirer og fast eiendom .....	19

### Tabeller

1. Åpnede konkurser, etter kvartal og fylke. 1998 - 2. kvartal 1999 .....	5
2. Åpnede konkurser, etter måned. 1991 - 2. kvartal 1999 .....	5
3. Åpnede konkurser. Antall foretakskonkurser etter næring og prosentvis fordeling. 2. kvartal 1998 og 1999 .....	6
4. Personlige konkurser, etter næring og prosentvis fordeling. 1. - 2. kvartal 1998 og 1999 .....	7
5. Åpnede konkurser. Antall konkurser, sysselsatte og omsetningsverdi, etter næring. 1. - 2. kvartal 1998 og 1999 .....	8
6. Åpnede konkurser etter sysselsettingsgrupper, omsetningsgrupper og næring. 1. - 2. kvartal 1998 og 1999 .....	9
7. Åpnede konkurser i varehandel, reparasjon av kjøretøyer og husholdningsapparater. Antall foretak, etter næringsgruppe. 2. kvartal 1998 og 1999 .....	10
8. Åpnede konkurser i varehandel, reparasjon av kjøretøyer og husholdningsapparater. Antall foretak, sysselsatte og omsetningsverdi, etter næringsgruppe. 1. - 2. kvartal 1998 og 1999 .....	11
9. Åpnede konkurser i varehandel, reparasjon av kjøretøyer og husholdningsapparater. Antall foretak etter kvartal og fylke. 1998 - 2. kvartal 1999 .....	12
10. Åpnede konkurser i hotell- og restaurantvirksomhet. Antall foretak, etter kvartal og fylke. 1998 - 2. kvartal 1999 .....	12
11. Åpnede konkurser i bygge- og anleggsvirksomhet. Antall foretak, etter kvartal og fylke. 1998 - 2. kvartal 1999 .....	13
12. Åpnede konkurser, etter etableringsår og fylke. 1 - 2. kvartal 1998 og 1999 .....	13
13. Åpnede konkurser i aksjeselskaper, etter aksjekapital og fylke. 1 - 2. kvartal 1998 og 1999 .....	14
14. Åpnede konkurser, etter eierform og fylke. 1 - 2. kvartal 1998 og 1999 .....	14
15. Emisjoner av sertifikater lagt ut i Norge. 2. kvartal 1998 og 1999 .....	16
16. Effektive renter på sertifikater. 2. kvartal 1998 og 1999 .....	16
17. Emisjoner av obligasjoner. 2. kvartal 1998 og 1999 .....	17
18. Effektive renter på obligasjoner. 2. kvartal. 1998 og 1999 .....	17
19. Emisjoner i utenlandsk valuta 2. kvartal 1998 og 1999 .....	18
20. Private pensjonskasser og pensjonsfond. Resultatregnskap. 1992-1998 .....	20
21. Private pensjonskasser og pensjonsfond. Balanse etter finansobjekt. 1992-1998 .....	21
22. Private pensjonskasser og pensjonsfond. Disponerte utlån, etter låntakersektor. 1992 - 1998 .....	22
23. Private pensjonskasser og pensjonsfond. Beholdninger av obligasjoner, etter utstedersektor. Pålydende- og markedsverdi. 1992 - 1998 .....	23
24. Private pensjonskasser og pensjonsfond. Beholdninger av aksjer og andeler, etter utstedersektor. Pålydende- og markedsverdi. 1992 - 1998 .....	24
25. Kommunale pensjonskasser og pensjonsfond. Resultatregnskap. 1992-1998 .....	25
26. Kommunale pensjonskasser og pensjonsfond. Balanse etter finansobjekt. 1992-1998 .....	26
27. Kommunale pensjonskasser og pensjonsfond. Disponerte utlån, etter låntakersektor. 1992 - 1998 .....	27
28. Kommunale pensjonskasser og pensjonsfond. Beholdninger av obligasjoner, etter utstedersektor. Pålydende- og markedsverdi .....	28
29. Kommunale pensjonskasser og pensjonsfond. Beholdninger av aksjer og andeler, etter utstedersektor. Pålydende- og markedsverdi. 1992 - 1998 .....	29
Veiviser til tabeller publisert i Bank- og kredittstatistikk. Kvartalsstatistikk .....	30
Veiviser til tabeller publisert i Bank- og kredittstatistikk. Årsstatistikk .....	31

# Reduksjon i antall konkurser

**I 1. halvår 1999 ble det åpnet 1671 konkurser i Norge. Det er en nedgang på 5 prosent i forhold til 1. halvår i fjor, og vi må helt tilbake til 1987 for å finne tall for åpnete konkurser som er lavere. Imidlertid var det en økning på 7 prosent i forhold til 2. kvartal i fjor til 816 konkurser.**

Det var store fylkesvise forskjeller i tallet på åpnete konkurser. Av landets 19 fylker hadde 9 en reduksjon i antall konkurser fra første halvår i fjor til første halvår i år. Resten av fylkene hadde en økning i antall åpnete konkurser, og seks av disse fylkene hadde en økning på mer en 20 prosent. Sterkest økning hadde Aust-Agder med 92 prosent til 25 åpnete konkurser 1. halvår 1999. Flest konkurser er åpnet i Oslo med i alt 324. Dette gir en reduksjon på 24 prosent i forhold til 1. halvår i fjor hvor det ble åpnet 429 konkurser. Størst reduksjon i åpnete konkurser har imidlertid Vest-Agder hvor det har vært en halvering i konkursene fra 36 til 18.

Av de totalt 1 671 åpnete konkursene var 1 013 foretaks konkurser, mens

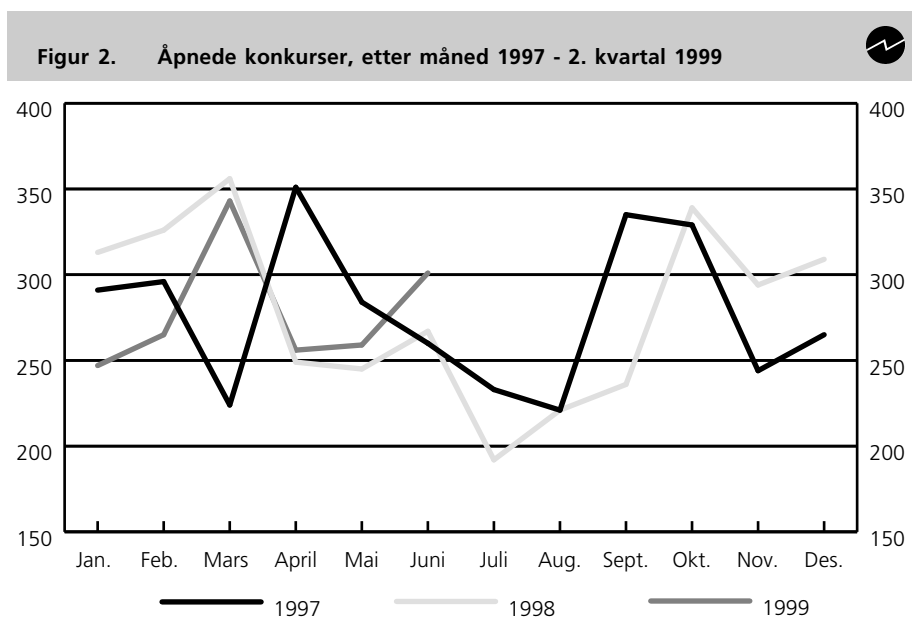

658 var personlige konkurser. Fordeelingen mellom foretaks konkurser og personlige konkurser er noe endret siden samme periode i fjor. Andelen personlige konkurser har økt fra 37 til 39 prosent. Blant foretaks konkursene er det næringen varehandel mv. som har flest konkurser med 392, og blant de personlige konkursene er det næringen bygge og anleggsvirksomhet som har flest konkurser med 171.

Nesten alle næringene kan vise til en nedgang i antall åpnete konkurser fra 1. halvår 1998 til 1. halvår 1999. Hotell- og restaurantnæringen hadde den største nedgangen med 19 prosent, fra 183 til 149. Videre hadde næringene industri og varehandel en reduksjon på henholdsvis 10 og 9 prosent.

**Tabell 1. Åpnede konkurser, etter fylke 1. halvår 1998 og 1999**

	1. halvår 1998	1. halvår 1999	Endring i prosent
I alt .....	1756	1671	-5
Østfold .....	124	86	-31
Akershus .....	183	196	7
Oslo .....	429	324	-24
Hedmark .....	47	65	38
Oppland .....	46	45	-2
Buskerud .....	117	105	-10
Vestfold .....	65	61	-6
Telemark .....	69	76	10
Aust-Agder .....	13	25	92
Vest-Agder .....	36	18	-50
Rogaland .....	97	96	-1
Hordaland .....	134	104	-22
Sogn og Fjordane .....	21	26	24
Møre og Romsdal .....	79	86	9
Sør-Trøndelag .....	82	96	17
Nord-Trøndelag .....	46	43	-7
Nordland .....	88	118	34
Troms .....	53	68	28
Finnmark .....	27	33	22

**Figur 1. Åpnede konkurser, etter fylke 2. kvartal 1998 og 1999**

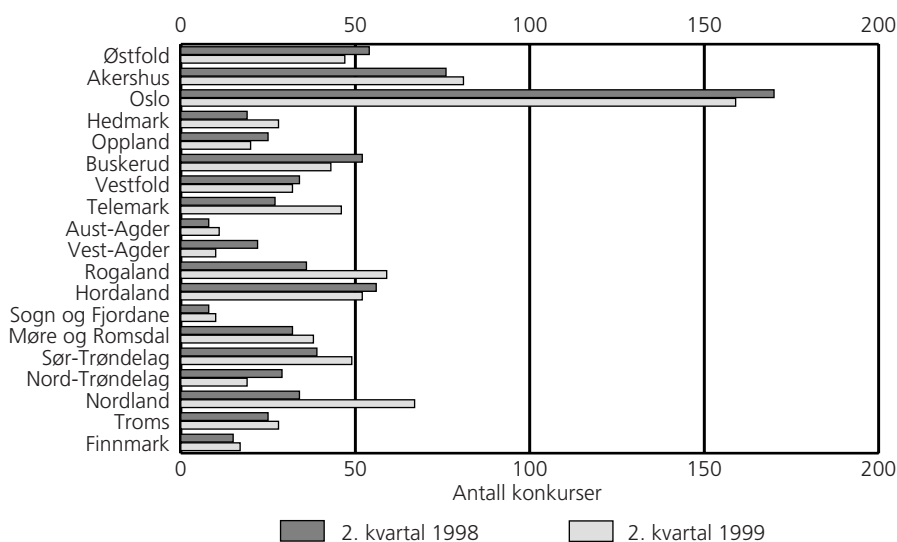

sent. Næringen eiendomsdrift hadde en økning i antallet konkurser på 10 prosent, fra 162 til 179.

Det er i hovedsak små bedrifter med lav omsetning og få sysselsatte som

går konkurs; 87 prosent av alle konkursene fant sted i foretak med mindre enn 4 ansatte, 11 prosent hadde mellom 5 og 24 ansatte og bare 1 prosent hadde mer enn 25 ansatte. Videre hadde 73 prosent en årlig om-

setning på under 1 mill. kroner, 19 prosent hadde mellom 1 og 5 mill. kr, og 8 prosent hadde 6 mill. kr eller mer i omsetning.

### **Om statistikken**

Konkursstatistikken baserer seg på Konkursregisteret i Brønnøysund. Fram til 1. januar 1994 ble opplysningene hentet fra Løsøreregisteret. Tallene fra de to registrene er ikke direkte sammenlignbare.

Opplysninger om selskapstype, alder og aksjekapital er hentet fra Foretaksregisteret i Brønnøysund. Sysselsettingstallene bygger på opplysninger i Statistisk sentralbyrå Bedrifts- og foretaksregisteret.

Fra januar 1995 gir materialet fra Brønnøysund muligheter til å identifisere personlige konkurser. Disse var tidligere delvis inkludert i gruppen 'uoppgitt' næring og delvis var de næringsfordelte. Personlige konkurser omfatter åpnede konkurser for personlige næringsdrivende og lønnstakere. I praksis betyr dette at dersom konkursdebitor ikke er registrert i Foretaksregisteret i Brønnøysund, eller dersom den ikke er et enkeltmannsforetak, grupperes den inn under de personlige konkursene. Fra 1995 tildeler skifterettene næring på to siffer for personlige konkurser, og det er knyttet en del usikkerhet til denne. De er derfor presentert i egen tabell. Endringene fører til at de næringsfordelte konkurser fra og med 1. januar 1995 ikke direkte kan sammenlignes med tidligere perioder.

## 1. Åpnede konkurser, etter kvartal og fylke. 1998 - 2. kvartal 1999



	1998						1999		
	I alt	1.-2. kv.	1. kv.	2. kv.	3. kv.	4. kv.	1.-2. kv.	1. kv.	2. kv.
I alt .....	3 347	1 756	995	761	649	942	1 671	855	816
Østfold .....	191	124	70	54	19	48	86	39	47
Akershus .....	338	183	107	76	73	82	196	115	81
Oslo .....	815	429	259	170	129	257	324	165	159
Hedmark .....	91	47	28	19	20	24	65	37	28
Oppland .....	81	46	21	25	13	22	45	25	20
Buskerud .....	213	117	65	52	41	55	105	62	43
Vestfold .....	153	65	31	34	39	49	61	29	32
Telemark .....	125	69	42	27	25	31	76	30	46
Aust-Agder .....	40	13	5	8	15	12	25	14	11
Vest-Agder .....	60	36	14	22	14	10	18	8	10
Rogaland .....	189	97	61	36	47	45	96	37	59
Hordaland .....	266	134	78	56	61	71	104	52	52
Sogn og Fjordane .....	43	21	13	8	10	12	26	16	10
Møre og Romsdal .....	149	79	47	32	30	40	86	48	38
Sør-Trøndelag .....	188	82	43	39	46	60	96	47	49
Nord-Trøndelag .....	75	46	17	29	7	22	43	24	19
Nordland .....	168	88	54	34	30	50	118	51	67
Troms .....	110	53	28	25	18	39	68	40	28
Finnmark .....	52	27	12	15	12	13	33	16	17

## 2. Åpnede konkurser, etter måned. 1991 - 2. kvartal 1999<sup>1</sup>



	1991	1992	1993	1994	1995	1996	1997	1998	1999
Hele året .....	4 926	5 749	5 158	3 634	3 500	3 458	3 333	3 347	..
1. kvartal .....	1 227	1 516	1 485	1 018	1 029	1 060	811	995	855
1.-2. kvartal .....	2 561	2 827	2 763	1 982	1 884	1 900	1 705	1 756	1 671
1.-3. kvartal .....	3 701	4 197	3 914	2 803	2 626	2 636	2 494	2 405	..
Januar .....	357	414	507	307	326	358	291	313	247
Februar .....	421	510	430	375	332	321	296	326	265
Mars .....	449	592	548	336	371	381	224	356	343
April .....	398	438	402	269	251	279	350	249	256
Mai .....	449	439	433	364	327	324	284	245	259
Juni .....	487	434	443	331	277	237	260	267	301
Juli .....	339	384	352	210	210	192	233	192	..
August .....	355	405	389	329	289	257	221	221	..
September .....	446	581	410	282	243	287	335	236	..
Oktober .....	444	595	380	255	291	292	329	339	..
November .....	444	519	495	314	306	272	244	294	..
Desember .....	337	438	369	262	277	258	266	309	..

<sup>1</sup> Nye registreringsregler for personlige konkurser gjør at tall fra og med 1994 ikke er direkte sammenlignbare med tidligere perioder.

**3. Åpnede konkurser. Antall foretakskonkurser, etter næring og prosentvis fordeling. 2. kvartal 1998 og 1999**

Næring	1998				1999			
	1.-2. kvartal		2. kvartal		1.-2. kvartal		2. kvartal	
	I alt	Prosent	I alt	Prosent	I alt	Prosent	I alt	Prosent
I alt .....	1 756	100	761	100	1 671	100	816	100
Personlige konkurser <sup>1</sup> .....	654	37,2	302	39,6	658	39,3	325	39,8
Jordbruk og skogbruk .....	3	0,1	2	0,2	3	0,1	1	0,1
Fiske, fangst og fiskeoppdrett .....	10	0,5	3	0,3	3	0,1	-	-
Bergverksdrift og utvinning .....	3	0,1	2	0,2	1	0	-	-
Utvinning av energi- råstoffer .....	2	0,1	1	0,1	-	-	-	-
Annen bergverksdrift og utvinning .....	1	0	1	0,1	1	0	-	-
Industri i alt .....	118	6,7	52	6,8	105	6,2	45	5,5
Produksjon av nærings- og nytelsesmidler .....	29	1,6	14	1,8	13	0,7	7	0,8
Produksjon av tekstil- og bekledningsvarer .....	4	0,2	2	0,2	2	0,1	-	-
Produksjon av lær- og lærvare .....	-	-	-	-	1	0	-	-
Produksjon av trevarer .....	7	0,4	3	0,3	9	0,5	3	0,3
Treforedling, grafisk produksjon og forlags- virksomhet .....	21	1,2	6	0,7	20	1,2	8	0,9
Produksjon av kull og petroleumprodukter .....	-	-	-	-	-	-	-	-
Produksjon av kjemikalier og kjemiske produkter .....	-	-	-	-	2	0,1	1	0,1
Produksjon av gummi- og plastprodukter .....	2	0,1	1	0,1	6	0,3	3	0,3
Produksjon av andre ikke- metallholdige mineralprodukter .....	3	0,1	2	0,2	2	0,1	2	0,2
Produksjon av metaller og metallvarer .....	14	0,8	8	1	13	0,7	9	1,1
Produksjon av maskiner og utstyr .....	12	0,6	8	1	9	0,5	4	0,4
Produksjon av elektriske og optiske produkter .....	13	0,7	4	0,5	3	0,1	-	-
Produksjon av transport- midler .....	7	0,4	2	0,2	8	0,4	2	0,2
Annen industriproduksjon .....	6	0,3	2	0,2	17	1	6	0,7
Kraft- og vannforsyning .....	-	-	-	-	-	-	-	-
Bygge- og anleggsvirksomhet <sup>2</sup> .....	120	6,8	50	6,5	142	8,5	79	9,6
Varehandel, reparasjon av kjøretøyer og husholdningsapparater <sup>3</sup> .....	419	23,8	174	22,8	392	23,4	193	23,6
Hotell- og restaurantdrift <sup>4</sup> .....	154	8,7	58	7,6	119	7,1	49	6
Transport og kommunikasjon .....	57	3,2	25	3,2	64	3,8	33	4
Finansiell tjenesteyting, forsikring .....	7	0,4	1	0,1	3	0,1	2	0,2
Eiendomsdrift, forretningsmessig tjenesteyting og utleievirksomhet .....	160	9,1	77	10,1	146	8,7	66	8
Andre tjenester .....	50	2,8	15	1,9	30	1,8	22	2,7
Uoppgitt <sup>5</sup> .....	1	0	-	-	5	0,3	1	0,1

<sup>1</sup> Omfatter eneeierforetak, personlig næringsdrivende (bl.a. bønder og fiskere) og lønntakere. Spesifiseres etter næring i tabell 4.

<sup>2</sup> For nærmere spesifikasjon, se tabell 11.

<sup>3</sup> For nærmere spesifikasjon, se tabell 7, 8 og 9.

<sup>4</sup> For nærmere spesifikasjon, se tabell 10.

<sup>5</sup> Omfatter foretak som ikke kan næringsfordeles ut i fra opplysninger fra skifteretten eller Statistisk sentralbyrås bedrifts- og foretaksregister.

#### 4. Personlige konkurser<sup>1</sup>, etter næring og prosentvis fordeling. 1. - 2. kvartal 1998 og 1999



Næring	1998				1999			
	1.-2. kvartal		2. kvartal		1.-2. kvartal		2. kvartal	
	I alt	Prosent	I alt	Prosent	I alt	Prosent	I alt	Prosent
I alt .....	654	100,0	302	100,0	658	100,0	325	100,0
Jordbruk og skogbruk .....	8	1,2	4	1,3	16	2,4	6	1,8
Fiske, fangst og fiskeoppdrett .....	8	1,2	2	0,6	6	0,9	1	0,3
Bergverksdrift og utvinning .....	1	0,1	-	-	1	0,1	1	0,3
Industri .....	28	4,2	14	4,6	27	4,1	17	5,2
Kraft- og vannforsyning .....	-	-	-	-	-	-	-	-
Bygge- og anleggsvirksomhet .....	193	29,5	92	30,4	171	25,9	94	28,9
Varehandel, reparasjon av kjøretøyer og husholdningsapparater .....	88	13,4	44	14,5	70	10,6	33	10,1
Hotell- og restaurantdrift .....	29	4,4	10	3,3	30	4,5	12	3,6
Transport og kommunikasjon .....	105	16,0	42	13,9	115	17,4	54	16,6
Finansiell tjenesteyting, forsikring .....	1	0,1	-	-	1	0,1	-	-
Eiendomsdrift, forretningsmessig tjenesteyting og utleievirksomhet .....	66	10,0	36	11,9	65	9,8	30	9,2
Andre tjenester .....	39	5,9	18	5,9	29	4,4	11	3,3
Uoppgitt <sup>2</sup> .....	88	13,4	40	13,2	127	19,3	66	20,3

<sup>1</sup> Omfatter eneeierforetak, personlig næringsdrivende (bl.a. bønder og fiskere) og lønnstakere. Næringsfordelingen for personlige konkurser er i stor grad basert på opplysninger fra skifteretten. I tilfeller hvor en person er innehaver av flere eneeierforetak vil skifterettens rangering avgjøre næringsfordelingen for denne personen.

<sup>2</sup> Omfatter personlige konkurser som det ut fra skifteretten ikke er mulig å næringsfordele.

**5. Åpnede konkurser. Antall konkurser, sysselsatte og omsetningsverdi<sup>1</sup>, etter næring.  
1. - 2. kvartal 1998 og 1999**



Næring	1.-2. kvartal 1998				1.-2. kvartal 1999			
	Antall		Syssel- satte	Omset- nings- verdi	Antall		Syssel- satte	Omset- nings- verdi
	I alt	Prosent	Antall	Mill. kr	I alt	Prosent	Antall	Mill. kr
I alt .....	1 756	100,0	2 770	3 250	1 671	100	3 865	3 462
Personlige konkurser <sup>2</sup> .....	654	37,2	175	796	658	39	238	90
Jordbruk og skogbruk .....	3	0,1	-	-	3	0	-	-
Fiske, fangst og fiskeoppdrett .....	10	0,5	13	14	3	0	7	3
Bergverksdrift og utvinning .....	3	0,1	-	-	1	0	-	-
Utvinning av energiråstoffer .....	2	0,1	-	-	-	-	-	-
Annen bergverksdrift og utvinning .....	1	0,0	-	-	1	0	-	-
Industri i alt .....	118	6,7	546	346	105	6	685	534
Produksjon av nærings- og nytelsesmidler .....	29	1,6	146	97	13	0,7	117	123
Produksjon av tekstil- og bekledningsvarer .....	4	0,2	26	11	2	0,1	30	13
Produksjon av lær- og lærvarer .....	-	-	-	-	1	0	42	18
Produksjon av trevarer .....	7	0,4	52	56	9	1	14	8
Treforedling, grafisk produksjon og forlagsvirksomhet .....	21	1,2	47	20	20	1,2	102	81
Produksjon av kull og petroleumprodukter .....	-	-	-	-	-	-	-	-
Produksjon av kjemikalier og kjemiske produkter .....	-	-	-	-	2	0,1	3	1
Produksjon av gummi- og plastprodukter .....	2	0,1	-	-	6	0,3	57	48
Produksjon av andre ikke-metallholdige mineralprodukter .....	3	0,1	4	-	2	0,1	3	2
Produksjon av metaller og metallvarer .....	14	0,8	48	29	13	0,7	48	46
Produksjon av maskiner og utstyr .....	12	0,6	19	17	9	0,5	51	36
Produksjon av elektriske og optiske produkter ...	13	0,7	25	14	3	0,1	38	28
Produksjon av transportmidler .....	7	0,4	172	98	8	0,4	39	19
Annen industriproduksjon .....	6	0,3	7	5	17	1	141	112
Kraft- og vannforsyning .....	-	-	-	-	-	-	-	-
Bygge- og anleggsvirksomhet .....	120	6,8	229	163	142	9	522	388
Varehandel, reparasjon av kjøretøyer og husholdningsapparater .....	419	23,8	871	1 376	392	23,4	1 129	1 731
Hotell- og restaurantdrift .....	154	8,7	427	145	119	7	716	192
Transport og kommunikasjon .....	57	3,2	177	156	64	4	198	250
Finansiell tjenesteyting, forsikring .....	7	0,4	1	-	3	0,1	2	1
Eiendomsdrift, forretningsmessig tjenesteyting og utleievirksomhet .....	160	9,1	263	244	146	8,7	274	228
Andre tjenester .....	50	2,8	68	10	30	2	93	46
Uoppgitt <sup>3</sup> .....	1	0,0	-	-	5	0	1	-

<sup>1</sup> Oppgave over sysselsetting og omsetning refererer seg til siste normale driftsår.

<sup>2</sup> Omfatter eneeierforetak, personlig næringsdrivende (bl.a. bønder og fiskere) og lønntakere. Spesifiseres i tabell 4.

<sup>3</sup> Omfatter foretak som det ikke har vært mulig å identifisere i Bedrifts- og foretaksregisteret.



**6. Åpnede konkurser, etter sysselsettingsgrupper, omsetningsgrupper<sup>1</sup> og næring. 1. - 2. kvartal 1999**

Næring	Antall	Sysselsettingsgrupper				Omsetningsgrupper (1 000 kr)		
		0-4	5-24	25-49	50 og over	0-999	1 000-5 999	6 000 og over
<b>I alt</b> .....	<b>1 671</b>	<b>1 457</b>	<b>192</b>	<b>15</b>	<b>7</b>	<b>1 226</b>	<b>320</b>	<b>125</b>
Personlige konkurser <sup>2</sup> .....	658	653	5	-	-	639	18	1
Jordbruk og skogbruk .....	3	3	-	-	-	3	-	-
Fiske, fangst og fiskeoppdrett .....	3	2	1	-	-	1	2	-
Bergverksdrift og utvinning .....	1	1	-	-	-	1	-	-
Utvinning av energi- råstoffer .....	-	-	-	-	-	-	-	-
Annen bergverksdrift og utvinning .....	1	1	-	-	-	1	-	-
Industri i alt .....	105	71	27	6	1	54	25	26
Produksjon av nærings- og nytelsesmidler .....	13	6	7	-	-	5	3	5
Produksjon av tekstil- og bekledningsvarer .....	2	1	-	1	-	1	-	1
Produksjon av lær- og lærvarer .....	1	-	-	1	-	-	-	1
Produksjon av trevarer .....	9	8	1	-	-	8	-	1
Treforedling, grafisk produksjon og forlagsvirksomhet .....	20	13	6	1	-	8	8	4
Produksjon av kull og petroleumsprodukter .....	-	-	-	-	-	-	-	-
Produksjon av kjemikalier og kjemiske produkter .....	2	2	-	-	-	2	-	-
Produksjon av gummi- og plastprodukter .....	6	5	-	-	1	4	1	1
Produksjon av andre ikke-metallholdige mineralprodukter .....	2	2	-	-	-	1	1	-
Produksjon av metaller og metallvarer .....	13	10	3	-	-	7	3	3
Produksjon av maskiner og utstyr .....	9	7	2	-	-	5	2	2
Produksjon av elektriske og optiske produkter .....	3	2	-	1	-	1	1	1
Produksjon av transport- midler .....	8	5	3	-	-	4	2	2
Annen industriproduksjon .....	17	10	5	2	-	8	4	5
Kraft- og vannforsyning .....	-	-	-	-	-	-	-	-
Bygge- og anleggsvirksomhet .....	142	106	34	2	-	81	42	19
Varehandel, reparasjon av kjøretøyer og husholdningsapparater .....	392	329	58	2	3	204	129	59
Hotell- og restaurantdrift .....	119	75	40	3	1	67	46	6
Transport og kommunikasjon .....	64	52	11	-	1	33	25	6
Finansiell tjenesteyting, forsikring .....	3	3	-	-	-	3	-	-
Eiendomsdrift, forretningsmessig tjenesteyting og utleievirksomhet .....	146	133	11	1	1	112	27	7
Andre tjenester .....	30	24	5	1	-	23	6	1
Uoppgitt <sup>3</sup> .....	5	5	-	-	-	5	-	-

<sup>1</sup> Oppgave over sysselsetting og omsetning refererer seg til siste normale driftsår.

<sup>2</sup> Omfatter eneeierforetak, personlig næringsdrivende (bl.a. bønder og fiskere) og lønnstakere. Spesifiseres i tabell 4.

<sup>3</sup> Omfatter foretak som det ikke har vært mulig å identifisere i Bedrifts- og foretaksregisteret.

7. Åpnede konkurser i varehandel, reparasjon av kjøretøyer og husholdningsapparater. Antall foretak, etter næringsgruppe. 2. kvartal 1998 og 1999



Næring	1998				1999			
	1.-2. kvartal		2. kvartal		1.-2. kvartal		2. kvartal	
	I alt	Prosent	I alt	Prosent	I alt	Prosent	I alt	Prosent
<b>Varehandel i alt</b> .....	<b>419</b>	<b>100</b>	<b>174</b>	<b>100</b>	<b>392</b>	<b>100</b>	<b>193</b>	<b>100</b>
Handel med, vedlikehold og reparasjon av motor- kjøretøyer og motorsyklar. Detaljhandel med drivstoff til motorkjøretøyer og motorsyklar .....	53	12,6	22	12,6	53	13,5	28	14,5
Handel med motorkjøretøyer .....	20	4,7	8	4,6	21	5,3	7	3,6
Vedlikehold og reparasjon av motorkjøretøyer .....	10	2,3	3	1,7	15	3,8	10	5,1
Handel med deler og utstyr til motorkjøretøyer .....	7	1,6	2	1,1	3	0,7	3	1,5
Handel med motorsyklar, deler og utstyr og vedlikehold og reparasjon av motorsyklar .....	1	0,2	1	0,5	2	0,5	1	0,5
Detaljhandel med drivstoff til motorkjøretøyer og motorsyklar .....	15	3,5	8	4,6	12	3	7	3,6
Agentur- og engroshandel unntatt med motor- kjøretøyer og motorsyklar .....	121	28,8	51	29,3	126	32,1	64	33,1
Agenturhandel .....	11	2,6	2	1,1	9	2,3	6	3,1
Engroshandel med jordbruksvarer og levende dyr...	1	0,2	1	0,5	3	0,7	2	1
Engroshandel med nærings- og nytelsesmidler .....	18	4,3	9	5,1	12	3	5	2,5
Engroshandel med husholdningsvarer og varer til.... personlig bruk .....	27	6,4	12	6,9	28	7,1	14	7,2
Engroshandel med innsatsvarer unntatt jordbruks- varer, avfall og skrap .....	16	3,8	7	4	20	5,1	8	4,1
Engroshandel med maskiner og utstyr .....	37	8,8	17	9,7	40	10,2	20	10,3
Engroshandel ikke nevnt annet sted .....	11	2,6	3	1,7	14	3,5	9	4,6
Detaljhandel unntatt motorkjøretøyer og motorsyklar. Reparasjon av husholdningsvarer og varer til personlig bruk .....	239	57	96	55,1	201	51,2	93	48,1
Butikkhandel med bredt vareutvalg .....	34	8,1	15	8,6	30	7,6	15	7,7
Frukt og grønnsaker .....	2	0,4	-	0	1	0,2	-	0
Kjøtt og kjøttvarer .....	3	0,7	1	0,5	5	1,2	2	1
Fisk og skalldyr .....	-	0	-	0	-	0	-	0
Bakervarer, konditorvarer, sjokolade og drops .....	3	0,7	-	0	5	1,2	2	1
Drikkevarer .....	2	0,4	1	0,5	-	0	-	0
Tobakkvarer .....	1	0,2	1	0,5	1	0,2	-	0
Nærings- og nytelsesmiddel ellers .....	2	0,4	-	0	2	0,5	1	0,5
Apotekvarer .....	1	0,2	-	0	-	0	-	0
Medisinske og ortopediske artikler .....	3	0,7	-	0	-	0	-	0
Kosmetikk og toalettartikler .....	6	1,4	3	1,7	3	0,7	3	1,5
Tekstiler og utstyrsvarer .....	10	2,3	6	3,4	10	2,5	5	2,5
Klær .....	34	8,1	13	7,4	33	8,4	13	6,7
Skotøy, reiseeffekter av lær og lærvarer .....	9	2,1	4	2,3	5	1,2	2	1
Belysningsutstyr, kjøkkenutstyr, møbler og innredningsartikler .....	24	5,7	8	4,6	19	4,8	8	4,1
Elektriske husholdningsapparater, radio, fjernsyn, plater, kassetter og musikkinstrumenter .....	13	3,1	4	2,3	17	4,3	13	6,7
Jernvarer, fargevarer og andre byggevarer .....	19	4,5	11	6,3	14	3,5	6	3,1
Bøker, papir, aviser og blader .....	6	1,4	1	0,5	-	0	-	0
Brukte varer .....	-	0	-	0	1	0,2	-	0
Butikkhandel ellers .....	67	15,9	28	16	55	14	23	11,9
Detaljhandel utenom butikk .....	5	1,1	4	2,3	10	2,5	6	3,1
Reparasjon av husholdningsvarer og varer til personlig bruk .....	1	0,2	1	0,5	2	0,5	2	1

**8. Åpnede konkurser i varehandel, reparasjon av kjøretøyer og husholdningsapparater. Antall foretak, sysselsatte og omsetningsverdi, etter næringsgruppe. 1. - 2. kvartal 1998 og 1999**



Næring	1.-2. kvartal 1998				1.-2. kvartal 1999			
	Antall		Syssel- satte	Omset- nings- verdi	Antall		Syssel- satte	Omset- nings- verdi
	I alt	Prosent	Antall	Mill. kr	I alt	Prosent	Antall	Mill. kr
<b>Varehandel i alt</b> .....	<b>419</b>	<b>100</b>	<b>871</b>	<b>1 376</b>	<b>392</b>	<b>100</b>	<b>1 129</b>	<b>1 731</b>
Handel med, vedlikehold og reparasjon av motor- kjøretøyer og motorsykler. Detaljhandel med drivstoff til motorkjøretøyer og motorsykler .....	53	12,6	208	592	53	13,5	244	544
Handel med motorkjøretøyer .....	20	4,7	91	398	21	5,3	139	409
Vedlikehold og reparasjon av motorkjøretøyer .....	10	2,3	34	56	15	3,8	37	51
Handel med deler og utstyr til motorkjøretøyer ....	7	1,6	5	5	3	0,7	5	10
Handel med motorsykler, deler og utstyr og vedlikehold og reparasjon av motorsykler .....	1	0,2	1	1	2	0,5	6	3
Detaljhandel med drivstoff til motorkjøretøyer og motorsykler .....	15	3,5	77	130	12	3	57	71
Agentur- og engroshandel unntatt med motor- kjøretøyer og motorsykler .....	121	28,8	137	324	126	32,1	312	588
Agenturhandel .....	11	2,6	6	10	9	2,3	6	6
Engroshandel med jordbruksvarer og levende dyr	1	0,2	4	6	3	0,7	10	5
Engroshandel med nærings- og nytelsesmidler .....	18	4,3	8	140	12	3	19	82
Engroshandel med husholdningsvarer og varer til personlig bruk .....	27	6,4	42	85	28	7,1	67	102
Engroshandel med innsatsvarer unntatt jordbruks- varer, avfall og skrap .....	16	3,8	13	20	20	5,1	37	51
Engroshandel med maskiner og utstyr .....	37	8,8	60	59	40	10,2	153	294
Engroshandel ikke nevnt annet sted .....	11	2,6	4	4	14	3,5	20	49
Detaljhandel unntatt motorkjøretøyer og motor- sykler. Reparasjon av husholdningsvarer og varer til personlig bruk .....	239	57	520	454	201	51,2	561	577
Butikkhandel med bredt vareutvalg .....	34	8,1	139	152	30	7,6	184	256
Frukt og grønnsaker .....	2	0,4	4	5	1	0,2	2	1
Kjøtt og kjøttvarer .....	3	0,7	11	4	5	1,2	7	5
Fisk og skalldyr .....	-	-	-	-	-	-	-	-
Bakervarer, konditorvarer, sjokolade og drops .....	3	0,7	12	7	5	1,2	30	18
Drikkevarer .....	2	0,4	2	2	-	-	-	-
Tobaksvarer .....	1	0,2	3	2	1	0,2	1	1
Nærings- og nytelsesmiddel ellers .....	2	0,4	1	3	2	0,5	2	2
Apotekvarer .....	1	0,2	1	-	-	-	-	-
Medisinske og ortopediske artikler .....	3	0,7	2	1	-	-	-	-
Kosmetikk og toalettartikler .....	6	1,4	4	2	3	0,7	1	1
Tekstiler og utstysvarer .....	10	2,3	18	10	10	2,5	16	10
Klær .....	34	8,1	59	58	33	8,4	98	80
Skotøy, reiseeffekter av lær og lærvarer .....	9	2,1	39	23	5	1,2	6	1
Belysningsutstyr, kjøkkenutstyr, møbler og innredningsartikler .....	24	5,7	27	23	19	4,8	53	51
Elektriske husholdningsapparater, radio, fjernsyn, plater, kassetter og musikkinstrumenter .....	13	3,1	29	32	17	4,3	38	48
Jernvarer, fargevarer og andre byggevarer .....	19	4,5	30	31	14	3,5	48	46
Bøker, papir, aviser og blader .....	6	1,4	40	23	-	-	-	-
Brukte varer .....	-	-	-	-	1	0,2	-	-
Butikkhandel ellers .....	67	15,9	99	76	55	14	75	57
Detaljhandel utenom butikk .....	5	1,1	4	6	10	2,5	8	18
Reparasjon av husholdningsvarer og varer til personlig bruk .....	1	0,2	2	-	2	0,5	4	4

**9. Åpnede konkurser i varehandel, reparasjon av kjøretøyer og husholdningsapparater. Antall foretak, etter kvartal og fylke. 1998 - 2. kvartal 1999**



	1998						1999		
	I alt	1.-2. kv.	1. kv.	2. kv.	3. kv.	4. kv.	1.-2. kv.	1. kv.	2. kv.
I alt .....	770	419	245	174	142	209	392	199	193
Østfold .....	32	24	14	10	2	6	24	11	13
Akershus .....	65	35	22	13	14	16	49	27	22
Oslo .....	175	91	57	34	26	58	51	23	28
Hedmark .....	16	9	5	4	4	3	18	10	8
Oppland .....	27	17	8	9	4	6	10	6	4
Buskerud .....	47	24	12	12	12	11	20	13	7
Vestfold .....	44	17	9	8	15	12	17	8	9
Telemark .....	26	16	13	3	1	9	7	2	5
Aust-Agder .....	10	4	2	2	5	1	5	3	2
Vest-Agder .....	23	10	2	8	7	6	6	1	5
Rogaland .....	52	27	18	9	14	11	28	9	19
Hordaland .....	56	28	19	9	14	14	28	12	16
Sogn og Fjordane .....	13	8	3	5	2	3	7	4	3
Møre og Romsdal .....	35	21	12	9	4	10	21	16	5
Sør-Trøndelag .....	48	24	12	12	8	16	34	18	16
Nord-Trøndelag .....	27	16	7	9	1	10	12	8	4
Nordland .....	41	23	14	9	5	13	38	20	18
Troms .....	22	16	9	7	2	4	6	3	3
Finnmark .....	11	9	7	2	2	-	11	5	6

**10. Åpnede konkurser i hotell- og restaurantvirksomhet. Antall foretak, etter kvartal og fylke. 1998 - 2. kvartal 1999**



	1998						1999		
	I alt	1.-2. kv.	1. kv.	2. kv.	3. kv.	4. kv.	1.-2. kv.	1. kv.	2. kv.
I alt .....	264	154	96	58	43	67	119	70	49
Østfold .....	18	13	9	4	1	4	8	7	1
Akershus .....	14	8	3	5	2	4	4	3	1
Oslo .....	50	29	21	8	11	10	12	5	7
Hedmark .....	8	3	2	1	1	4	4	3	1
Oppland .....	5	4	3	1	-	1	6	4	2
Buskerud .....	21	13	8	5	3	5	5	5	-
Vestfold .....	6	4	3	1	-	2	4	2	2
Telemark .....	14	10	5	5	2	2	7	3	4
Aust-Agder .....	4	-	-	-	2	2	3	1	2
Vest-Agder .....	6	6	3	3	-	-	1	1	-
Rogaland .....	17	10	4	6	3	4	4	2	2
Hordaland .....	30	14	8	6	9	7	9	4	5
Sogn og Fjordane .....	7	4	4	-	1	2	7	4	3
Møre og Romsdal .....	8	3	2	1	1	4	6	4	2
Sør-Trøndelag .....	11	6	2	4	1	4	7	3	4
Nord-Trøndelag .....	8	6	3	3	1	1	5	4	1
Nordland .....	27	17	12	5	3	7	19	12	7
Troms .....	9	3	3	-	2	4	4	1	3
Finnmark .....	1	1	1	-	-	-	4	2	2

**11. Åpnede konkurser i bygge- og anleggsvirksomhet. Antall foretak, etter kvartal og fylke. 1998 - 2. kvartal 1999**

	1998						1999		
	I alt	1.-2. kv.	1. kv.	2. kv.	3. kv.	4. kv.	1.-2. kv.	1. kv.	2. kv.
I alt .....	251	120	70	50	51	80	142	63	79
Østfold .....	14	6	3	3	4	4	8	1	7
Akershus .....	23	13	7	6	3	7	19	12	7
Oslo .....	71	29	23	6	14	28	29	11	18
Hedmark .....	11	6	2	4	2	3	4	1	3
Oppland .....	2	2	-	2	-	-	4	2	2
Buskerud .....	18	10	6	4	2	6	14	7	7
Vestfold .....	7	2	1	1	1	4	3	2	1
Telemark .....	12	6	5	1	3	3	11	4	7
Aust-Agder .....	2	1	-	1	-	1	3	3	-
Vest-Agder .....	5	4	2	2	1	-	2	1	1
Rogaland .....	11	6	5	1	3	2	9	3	6
Hordaland .....	16	7	4	3	4	5	5	3	2
Sogn og Fjordane .....	-	-	-	-	-	-	1	1	-
Møre og Romsdal .....	14	10	5	5	2	2	7	1	6
Sør-Trøndelag .....	14	5	2	3	3	6	6	3	3
Nord-Trøndelag .....	8	5	1	4	2	1	2	2	-
Nordland .....	13	4	2	2	4	5	11	3	8
Troms .....	8	4	2	2	2	2	2	1	1
Finnmark .....	2	-	-	-	1	1	2	2	-

**12. Åpnede konkurser, etter etableringsår og fylke. 1. - 2. kvartal 1998 og 1999**

	1.-2. kvartal 1998					1.-2. kvartal 1999				
	I alt	< 2 år	2-5 år	> 5 år	Uopp-gitt <sup>1</sup>	I alt	< 2 år	2-5 år	> 5 år	Uopp-gitt <sup>1</sup>
I alt .....	1 756	300	420	378	658	1 671	252	374	382	663
Østfold .....	124	21	16	25	62	86	14	21	18	33
Akershus .....	183	20	44	30	89	196	24	46	42	84
Oslo .....	429	65	102	82	180	324	27	67	69	161
Hedmark .....	47	7	11	9	20	65	9	9	18	29
Oppland .....	46	9	11	9	17	45	6	15	11	13
Buskerud .....	117	21	25	22	49	105	14	24	21	46
Vestfold .....	65	14	12	12	27	61	15	9	14	23
Telemark .....	69	15	19	19	16	76	12	18	15	31
Aust-Agder .....	13	3	1	4	5	25	2	9	3	11
Vest-Agder .....	36	9	11	7	9	18	4	2	7	5
Rogaland .....	97	18	31	18	30	96	24	21	22	29
Hordaland .....	134	24	28	40	42	104	20	25	22	37
Sogn og Fjordane .....	21	7	7	2	5	26	4	5	12	5
Møre og Romsdal .....	79	17	19	26	17	86	19	20	20	27
Sør-Trøndelag .....	82	15	21	21	25	96	19	22	23	32
Nord-Trøndelag .....	46	6	14	14	12	43	8	12	12	11
Nordland .....	88	16	25	16	31	118	16	36	37	29
Troms .....	53	6	13	17	17	68	9	6	7	46
Finnmark .....	27	7	10	5	5	33	6	7	9	11

<sup>1</sup> Inkludert personlige konkurser.

**13. Åpnede konkurser i aksjeselskaper, etter aksjekapital og fylke. 1. - 2. kvartal 1998 og 1999. 1000 kr**

	1.-2. kvartal 1998							1.-2. kvartal 1999						
	I alt	50	51-100	101-250	251-500	> 500	Uopp-gitt <sup>1</sup>	I alt	50	51-100	101-250	251-500	> 500	Uopp-gitt <sup>1</sup>
I alt .....	1 077	573	228	128	71	75	2	988	473	155	163	92	102	3
Østfold .....	60	37	10	5	3	5	0	50	27	11	5	4	3	0
Akershus .....	94	50	26	10	4	4	0	109	60	18	11	9	11	0
Oslo .....	245	160	42	17	13	12	1	161	83	22	18	17	20	1
Hedmark .....	26	13	5	4	2	2	0	34	11	7	8	4	4	0
Oppland .....	29	15	5	4	2	3	0	32	9	5	10	4	4	0
Buskerud .....	67	38	16	5	7	1	0	57	33	9	7	3	5	0
Vestfold .....	36	23	6	0	2	5	0	38	26	2	4	1	4	1
Telemark .....	53	33	6	4	6	4	0	44	26	4	5	4	5	0
Aust-Agder .....	8	5	1	1	0	1	0	14	10	0	2	1	1	0
Vest-Agder .....	26	8	9	5	1	3	0	13	6	1	2	2	2	0
Rogaland .....	64	34	18	7	3	2	0	66	30	9	15	7	5	0
Hordaland .....	92	36	25	14	6	10	1	67	31	17	4	7	8	0
Sogn og Fjordane .....	15	4	4	4	1	2	0	21	4	4	6	2	5	0
Møre og Romsdal .....	59	23	15	10	5	6	0	59	20	11	15	5	7	1
Sør-Trøndelag .....	57	29	10	9	5	4	0	64	37	8	12	2	5	0
Nord-Trøndelag .....	33	14	5	5	4	5	0	29	11	3	8	5	2	0
Nordland .....	57	28	12	12	3	2	0	86	29	15	21	13	8	0
Troms .....	34	14	9	7	2	2	0	22	10	7	3	1	1	0
Finnmark .....	22	9	4	5	2	2	0	22	10	2	7	1	2	0

<sup>1</sup> Omfatter aksjeselskap hvor opplysningene om aksjekapital er utelatt i Brønnøysunds foretaksregister.

**14. Åpnede konkurser, etter eierform og fylke. 1. -2. kvartal 1998 og 1999**

	1.-2. kvartal 1998								1.-2. kvartal 1999							
	I alt	AS	ENK <sup>1</sup>	ANS	DA	BA	KS	Uopp-gitt <sup>2</sup>	I alt	AS	ENK <sup>1</sup>	ANS	DA	BA	KS	Uopp-gitt <sup>2</sup>
I alt .....	1 756	1 077	653	11	3	2	3	7	1 671	988	659	11	5	2	-	6
Østfold .....	124	60	61	1	1	-	-	1	86	50	33	1	1	-	-	1
Akershus .....	183	94	89	-	-	-	-	-	196	109	84	-	2	1	-	-
Oslo .....	429	245	178	2	1	-	1	2	324	161	158	3	-	-	-	2
Hedmark .....	47	26	20	1	-	-	-	-	65	34	29	2	-	-	-	-
Oppland .....	46	29	17	-	-	-	-	-	45	32	13	-	-	-	-	-
Buskerud .....	117	67	49	-	1	-	-	-	105	57	46	2	-	-	-	-
Vestfold .....	65	36	27	1	-	-	-	1	61	38	23	-	-	-	-	-
Telemark .....	69	53	16	-	-	-	-	-	76	44	31	-	1	-	-	-
Aust-Agder .....	13	8	5	-	-	-	-	-	25	14	11	-	-	-	-	-
Vest-Agder .....	36	26	9	1	-	-	-	-	18	13	5	-	-	-	-	-
Rogaland .....	97	64	30	1	-	-	1	1	96	66	29	-	-	-	-	1
Hordaland .....	134	92	41	-	-	-	-	1	104	67	37	-	-	-	-	-
Sogn og Fjordane .....	21	15	5	-	-	-	1	-	26	21	5	-	-	-	-	-
Møre og Romsdal .....	79	59	16	3	-	-	-	1	86	59	27	-	-	-	-	-
Sør-Trøndelag .....	82	57	25	-	-	-	-	-	96	64	32	-	-	-	-	-
Nord-Trøndelag .....	46	33	12	1	-	-	-	-	43	29	11	2	1	-	-	-
Nordland .....	88	57	31	-	-	-	-	-	118	86	29	1	-	1	-	1
Troms .....	53	34	17	-	-	2	-	-	68	22	45	-	-	-	-	1
Finnmark .....	27	22	5	-	-	-	-	-	33	22	11	-	-	-	-	-

<sup>1</sup> Inkluderer personlig næringsdrivende (bl.a. bønder og fiskere) og lønnstakere.

<sup>2</sup> Omfatter foretak som det ikke er mulig å identifisere i Brønnøysunds foretaksregister.

2

# Økning i emisjonene

**Emisjoner av obligasjoner økte med 10,7 prosent i forhold til 1. halvår 1998, mens det var marginale endringer i emisjoner av sertifikater. Bankene emitterte sertifikater for 58,9 milliarder kroner 1. halvår 1999 mot 48,4 milliarder kroner i samme periode i fjor, som gir en økning på 22 prosent. Emisjonene fra bankene utgjør 39 prosent av det totale innenlandske emisjonsvolumet for 1. kvartal 1999.**

## Emisjoner av obligasjoner

I løpet av 1. halvår 1999 ble det emittert obligasjoner innenlands for 47 milliarder kroner. Dette er en økning på 11 prosent i forhold til samme periode året før, hvor det ble emittert for 43 milliarder kroner. 2. kvartal i år ble det emittert obligasjoner for 17 milliarder mot 14 milliarder 2. kvartal i 1998. Statsforvaltningen emitterte obligasjoner for 9 milliarder kroner, og var dermed den låntakerne som la ut flest nye obligasjonslån 1. halvår 1999.

## Emisjoner av sertifikater

Emisjonene av sertifikater innenlands hadde kun en marginal økning i forhold til 1. kvartal 1998. 1. halvår 1999 ble det emittert sertifikater for 135,8 milliarder kroner mot 134,7 milliarder for tilsvarende periode året før. Ved utgangen av 1. halvår 1999 var den utestående sertifikatgjelden på 100,9 milliarder kroner. Dette er en nedgang på 8 prosent i forhold til i fjor hvor sertifikatgjelden var på 109,5 milliarder.

Samlet emitterte norske enheter verdipapirer for 28,2 milliarder kroner i utlandet 2. halvår 1999 mot 40,9 milliarder på samme tid i fjor, som gir en nedgang på 31 prosent. Av emisjonene på 28,2 milliarder utgjorde 21,2 milliarder emisjoner av obligasjoner, og 6,8 milliarder emisjoner av sertifikater.

Figur 3. Emisjoner av obligasjoner og sertifikater 2. kvartal 1996 - 2. kvartal 1999. Mill. kr

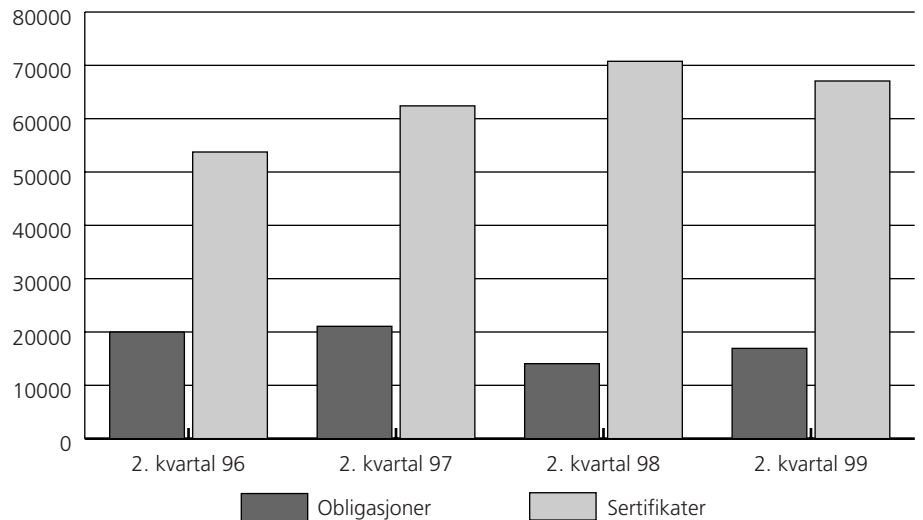

Figur 4. Effektive renter på utvalgte obligasjoner og sertifikater. 2. kvartal 1996 - 2. kvartal 1999. Prosent

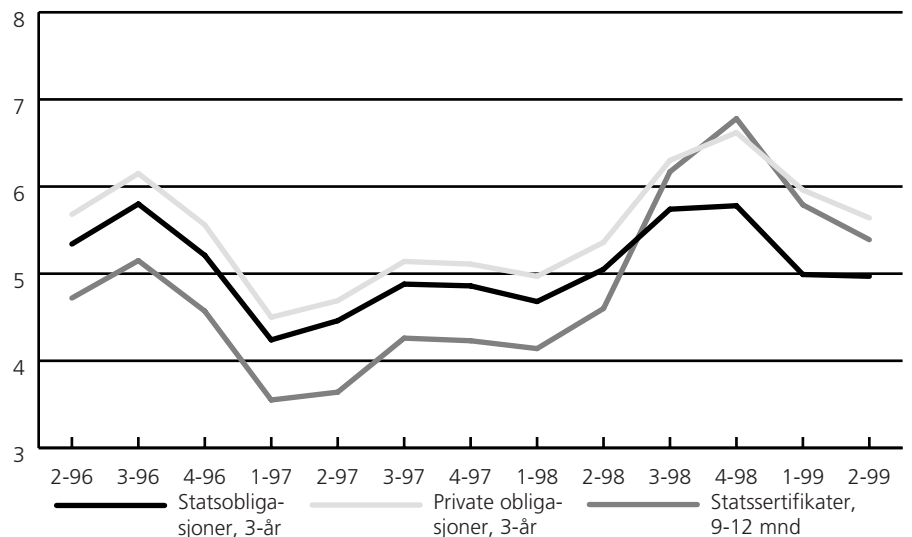

**15. Emisjoner av sertifikater lagt ut i Norge. 2. kvartal 1998 og 1999. Mill. kr**

	Bruttoemisjoner								Utestående gjeld	
	1998				1999*					
	April	Mai	Juni	Januar-juni	April	Mai	Juni	Januar-juni	30. juni 1998	30. juni 1999*
Emisjoner i alt .....	19 831	18 655	32 274	134 781	20 338	18 990	27 739	135 381	109 488	100 941
Stats sertifikater .....	3 500	2 000	12 500	28 500	4 500	2 000	7 500	25 000	30 000	29 000
Banksertifikater .....	8 152	6 758	9 147	48 417	9 340	8 900	8 992	58 856	44 744	40 690
Forretningsbanker .....	3 197	2 988	5 173	23 073	3 780	3 810	4 592	26 907	25 137	22 747
Sparebanker .....	4 955	3 770	3 974	25 344	5 560	5 090	4 400	31 949	19 607	17 943
Kreditsertifikater .....	1 735	630	460	7 660	2 322	2 325	2 438	13 875	2 460	6 590
Finanssertifikater .....	430	580	755	2 760	700	70	225	2 982	2 405	2 209
Lånesertifikater .....	6 014	8 687	9 412	47 444	3 476	5 695	8 584	34 368	29 879	22 152
Statsforvaltningen .....	-	-	-	-	-	-	-	-	-	-
Statlige låneinstitutter .....	2 995	5 057	4 414	25 796	-	-	877	5 199	16 143	5 247
Fylkeskommuner .....	-	-	-	90	-	60	498	648	90	639
Kommuner .....	1 556	925	1 473	8 322	359	195	2 131	4 312	3 398	4 152
Statens forretningsdrift .....	-	-	-	-	-	-	-	-	-	-
Statlig eide foretak mv. ....	100	300	450	1 350	500	400	1 235	4 065	700	1 290
Kommuneforetak .....	388	890	1 445	4 136	675	1 340	1 050	5 904	3 323	3 434
Private foretak .....	975	1 515	1 630	7 750	1 942	3 700	2 793	14 240	6 225	7 390
Utlandet .....	-	-	-	-	-	-	-	300	-	300

Kilde : Norges Bank.

**16. Effektive renter på sertifikater<sup>1</sup>. 2. kvartal 1998 og 1999. Prosent p.a.**

	1998				1999			
	April	Mai	Juni	Januar-juni	April	Mai	Juni	Januar-juni
0 - 3 md. ....	3,92	4,13	4,56	3,96	6,11	6,44	6,15	6,60
3 - 6 md. ....	4,06	4,30	4,73	4,11	5,58	5,92	5,82	6,06
6 - 9 md. ....	4,22	4,48	4,86	4,27	5,27	5,62	5,64	5,77
9 -12 md. ....	4,35	4,61	4,84	4,37	5,14	5,46	5,58	5,59

<sup>1</sup> Helårlige effektive etterskuddsrenter, basert på representative norske stats sertifikater. Måned- og kvartalsgjennomsnitt.

Kilde : Norges Bank



**17. Emisjoner av obligasjoner i norske kroner<sup>1</sup>. 2. kvartal 1998 og 1999. Mill. kr**

Låntakere	1998				1999*			
	April	Mai	Juni	Januar-juni	April	Mai	Juni	Januar-juni
<b>Emisjoner i alt</b> .....	<b>2 446</b>	<b>5 583</b>	<b>6 033</b>	<b>42 611</b>	<b>5 721</b>	<b>3 861</b>	<b>7 347</b>	<b>47 223</b>
Statsforvaltningen .....	-	2 000	-	10 000	-	-	3 000	9 000
Statlige låneinstitutter .....	145	146	1 260	3 887	2 135	707	462	8 032
Forretningsbanker .....	1 078	1 863	1 128	14 221	251	549	888	5 230
Sparebanker .....	100	350	620	5 900	824	970	605	6 361
Kredittforetak .....	310	325	1 042	3 248	284	1 360	1 178	8 800
Finansieringsselskaper .....	-	-	-	150	-	-	-	-
Andre finansielle foretak ekskl. hjelpeforetak .....	-	-	-	-	-	-	-	-
Livsforsikringsselskaper .....	-	-	-	-	-	-	-	64
Skadeforsikringsselskaper .....	-	-	-	-	-	-	-	-
Fylkeskommuner .....	-	389	-	389	186	200	580	1 523
Kommuner .....	313	-	-	733	259	-	-	2 860
Statens forretningsdrift .....	-	-	-	-	-	-	-	-
Statlig eide foretak mv. ....	500	-	-	1 000	-	-	600	2 100
Kommuneforetak .....	-	450	500	1 150	150	-	-	1 143
Private foretak .....	-	60	1 483	1 883	632	-	6	693
Herav i utenlandsk valuta .....	-	-	-	-	-	-	6	488
Utlandet .....	-	-	-	50	1 000	75	28	1 417

<sup>1</sup> Omfatter kun de emisjoner som er rapportert til Norges Bank.

K i l d e : Norges Bank.

**18. Effektive renter på obligasjoner<sup>1</sup>. 2. kvartal 1998 og 1999. Prosent p.a.**

	1998				1999			
	April	Mai	Juni	Januar-juni	April	Mai	Juni	Januar-juni
<b>Statsobligasjoner</b>								
3 år .....	4,83	5,08	5,24	4,87	4,65	4,95	5,32	4,98
5 år .....	5,05	5,27	5,35	5,09	4,60	4,91	5,37	4,91
10 år .....	5,33	5,50	5,47	5,37	4,69	4,98	5,45	4,97
<b>Private obligasjoner</b>								
3 år .....	5,12	5,37	5,58	5,16	5,56	5,58	5,79	5,80
5 år .....	5,48	5,70	5,81	5,50	5,55	5,73	5,99	5,77
10 år .....	5,84	6,00	6,02	5,86	5,66	5,84	6,30	5,88

<sup>1</sup> Helårlige effektive etterskuddsrenter på representative norske obligasjoner, vektet med gjenstående løpetid. Måned- og kvartalsgjennomsnitt.

K i l d e : Norges Bank

19. Emisjoner av verdipapirer i utenlandsk valuta<sup>1</sup> og eurokroner. 2. kvartal 1998 og 1999. Mill. kr



Låntakere	1998				1999*			
	April	Mai	Juni	Januar-juni	April	Mai	Juni	Januar-juni
<b>Emisjoner av obligasjoner i utenlandsk valuta</b> .....	<b>15 028</b>	<b>7 502</b>	<b>5 322</b>	<b>38 117</b>	-	<b>5 887</b>	<b>1 402</b>	<b>21 220</b>
Forretningsbanker .....	6 815	2 074	317	16 474	-	4 457	450	5 466
Kredittforetak .....	690	204	4 951	8 725	-	794	952	4 308
Statlig eide foretak mv. ....	2 631	88	54	2 890	-	636	-	11 446
Private foretak .....	4 892	5 136	-	10 028	-	-	-	-
<b>Emisjoner av obligasjoner i eurokroner</b> .....	-	-	-	-	-	-	-	<b>100</b>
Forretningsbanker .....	-	-	-	-	-	-	-	100
Statlig eide foretak mv. ....	-	-	-	-	-	-	-	-
Private foretak .....	-	-	-	-	-	-	-	-
<b>Emisjoner av sertifikater i utenlandsk valuta</b> .....	<b>513</b>	<b>127</b>	<b>169</b>	<b>2 802</b>	-	<b>2 519</b>	<b>1 517</b>	<b>6 883</b>
Forretningsbanker .....	-	-	-	195	-	-	-	-
Kredittforetak .....	513	127	-	2 134	-	2 519	1 517	6 883
Statlig eide foretak mv. ....	-	-	169	473	-	-	-	-

<sup>1</sup> Omfatter kun de emisjoner som er rapportert til Norges Bank. Omregnet etter månedens gjennomsnittlige valutakurs (midtkurs).  
K i l d e : Norges Bank.

# Resultatet kraftig redusert

**Resultatet for både de kommunale og private pensjonskassene ble kraftig redusert i 1998. De kommunale pensjonskassene hadde et underskudd på 97 millioner kroner, mens de private pensjonskassene oppnådde et resultat etter skatt på 1,1 milliarder kroner.**

For de kommunale var det en nedgang på 209 millioner, mens de private viste en nedgang på 1,2 milliarder kroner sammenlignet med 1997. Pensjonskassene fikk også merke nedgangen i verdipapirmarkedet i 1998. Store tap på verdipapirer i kombinasjon med reduserte gevinster for både de kommunale og private pensjonskassene bidro sterkt til nedgangen i resultatet. Nettoinntekter fra verdipapirer og fast eiendom ble redusert fra 1 659 millioner kroner i 1997 til minus 336 millioner i 1998. De tilsvarende tallene for kommunale pensjonskasser var henholdsvis 473 millioner og minus 453 millioner kroner.

Pensjonsutbetalingene i de private pensjonskassene økte med over 17,5 prosent fra 1997 til 1998, mens tilskuddet fra arbeidsgiver og innskudd

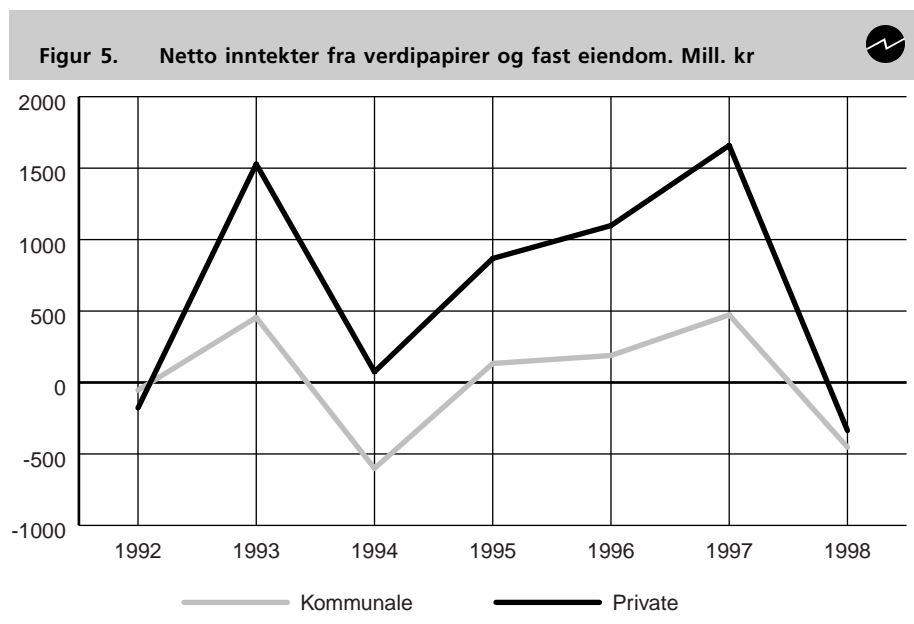

fra medlemmer i de private kassene økte med nær 21 prosent. Forholdet mellom tilskudd fra arbeidsgiver pluss medlemmer og pensjonsutbetalinger økte da med 69 prosent. Tilsvarende tall for de kommunale pensjonskassene var 42 prosent. Det var 9 av 23 kommunale kasser som hadde underskudd, mens for de private kassene i utvalget var det 21 av 60 selskaper som la frem et negativt resultat.

Forvaltningskapitalen økte fra ca. 50,5 til 55,7 milliarder kroner for de private pensjonskassene, og for de kommunale pensjonskassene økte forvaltningskapitalen med i overkant av 1,3 milliarder og endte på 24,5 milliarder kroner.

## Om statistikken

Statistikken inneholder tall for alle kommunale pensjonskasser samt estimerte tall for alle private pensjonskasser og -fond. Årlig innhentes det oppgaver for et utvalg av de private pensjonskassene. Utvalgsriteriet som benyttes er forvaltningskapital, og pr. 31.12.1998 består utvalget av alle enheter med forvaltningskapital større enn 100 millioner kroner. Totaltallene blir estimert ved at det foretas en proporsjonal oppblåsning av underpostene i balansen og resultatet for de pensjonskassene som ikke er med i utvalget. Oppblåsingsfaktoren blir beregnet utfra endringene i tallene i utvalget mellom år t og t-1. I tillegg blir tall for private pensjonsfond kopiert fra periode t-1 til periode t. Alle de private pensjonsfondene er under avvikling, og har ikke mottatt premieinnbetalinger siden 1968. Totaltelling gjennomføres ca. hvert femte år. I populasjonen til de private pensjonskassene er også pensjonskassene til 6 kommunale foretak tatt med.

**20. Private pensjonskasser og pensjonsfond. Resultatregnskap. 31. desember 1992-1998<sup>1</sup>. Mill. kr**

	1992	1993	1994	1995	1996	1997*	1998*
Tilskudd til pensjonskassen .....	1 921	2 029	2 628	2 579	3 608	3 222	5 692
Tilskudd fra arbeidsgiver/foretak .....	971	761	960	1 109	1 316	1 242	1 518
Innskudd fra medlemmene .....	45	43	22	23	25	243	277
Overført fra premiefond .....	556	929	1 517	1 391	2 015	1 639	2 462
Andre tilskudd .....	349	295	128	56	252	98	1 435
Overført fra andre pensjonsinretninger ..	..	..	..	92	259	1 583	1 363
Renter og utbytte <sup>2</sup> .....	2 176	2 454	2 262	2 567	2 607	2 611	2 991
Andre inntekter <sup>3</sup> .....	282	1 755	832	1 020	1 249	1 877	751
Overført fra gjenforsikring .....	..	..	..	..	..	16	15
Personalkostnader .....	56	67	95	108	132	146	167
Pensjoner .....	844	958	1 083	1 142	1 240	1 390	1 634
Alderspensjoner .....	521	595	688	704	762	843	989
Uførepensjoner .....	122	139	147	161	182	205	246
Ektefellepensjoner .....	188	208	228	264	282	311	359
Barnepensjoner .....	14	16	21	13	14	16	20
Premiefritak ved uførhet .....	..	..	..	..	..	15	20
Utløsningsbeløp/Overført til andre pensjonsinretninger .....	148	151	204	200	198	340	1 844
Andre kostnader <sup>4</sup> .....	460	227	757	152	151	218	1 087
Premie avgitt gjenforsikring .....	..	..	..	..	..	25	18
Pliktige avsetninger .....	1 622	2 196	2 343	3 325	4 111	4 798	4 942
Til/fra premiereserve .....	1 450	1 534	1 914	2 020	3 268	3 977	4 463
Til tilleggsavsetninger .....	-	-	-	869	373	392	37
Renter til premiefond .....	..	323	332	411	395	367	360
Renter til pensjonsreguleringsfond .....	96	142	31	29	54	36	31
Til/fra sikkerhetsfond .....	-	149	54	- 10	13	18	43
Andre pliktige avsetninger .....	76	49	13	6	8	8	8
<b>Resultat før skattekostnad .....</b>	<b>1 248</b>	<b>2 639</b>	<b>1 241</b>	<b>1 331</b>	<b>1 892</b>	<b>2 389</b>	<b>1 117</b>
Skattekostnader .....	..	82	53	31	31	43	63
<b>Resultat etter skatt .....</b>	<b>1 248</b>	<b>2 556</b>	<b>1 186</b>	<b>1 300</b>	<b>1 861</b>	<b>2 346</b>	<b>1 054</b>
Overføringer .....	1 248	2 556	1 186	1 300	1 861	2 346	1 054
Til premiefond .....	1 248	2 001	982	989	1 547	1 946	793
Til pensjonsreguleringsfond .....	..	21	16	50	19	21	11
Til ansvarlig kapital .....	-	426	171	189	275	350	151
Fra premiefond til dekning av underskudd .....	-	-	-	-	-	-	- 85
Renter på innskutt kapital .....	-	-	1	14	14	25	9
Andre overføringer .....	..	108	16	57	6	4	5
<b>Totalt disponert .....</b>	<b>1 248</b>	<b>2 556</b>	<b>1 186</b>	<b>1 300</b>	<b>1 861</b>	<b>2 346</b>	<b>1 054</b>

<sup>1</sup> Brudd i tidsserien mellom 1993 og 1994.

<sup>2</sup> Inkluderer renter av bankinnskudd og obligasjoner samt aksjeutbytte.

<sup>3</sup> Inkluderer gevinst på obligasjoner og aksjer samt inntekter av faste eiendommer.

<sup>4</sup> Inkluderer tap på verdipapirer, av- og nedskrivninger.

**21. Private pensjonskasser og pensjonsfond. Balanse etter finansobjekt. 31. desember 1992-1998. Mill. kr**

	1992	1993	1994	1995	1996	1997*	1998*
<b>Eiendeler</b>							
Sedler og skillemynt .....	-	-	-	-	-	-	-
Bankinnskudd <sup>1</sup> .....	2 326	2 131	1 985	1 863	2 030	2 207	2 825
Kortsiktige plasseringer i verdipapirer <sup>2</sup> .....	16 855	22 839	22 969	26 534	30 942	36 505	41 356
Sertifikater og statskasseveksler .....	137	304	585	902	2 456	2 372	3 544
Obligasjoner .....	14 185	18 798	17 286	19 537	20 508	23 975	25 741
Aksjer, andeler og grunnfondsbevis .....	2 533	3 737	5 098	6 095	7 978	10 158	12 071
Langsiktige plasseringer i verdipapirer <sup>2</sup> .....	..	..	4 664	5 999	5 570	6 653	5 929
Obligasjoner .....	..	..	4 539	5 591	5 411	5 606	4 963
Aksjer, andeler og grunnfondsbevis .....	..	..	125	408	159	1 047	966
Utlån disponert .....	3 905	3 777	2 944	2 422	2 338	2 073	2 198
Utlån i alt .....	3 905	3 777	2 944	2 422	2 338	2 073	2 198
Spesifiserte tapsavsetninger .....	..	..	..	-	-	-	-
Uspesifiserte tapsavsetninger .....	..	..	1	-	1	1	1
Andre fordringer <sup>3</sup> .....	929	1 003	1 326	1 200	1 466	1 167	1 329
Andre aktiva .....	1 708	1 716	1 954	1 990	1 995	1 938	2 122
Maskiner, inventar og transportmidler .....	-	-	50	49	0	0	2
Bygninger og annen fast eiendom .....	1 708	1 716	1 903	1 941	1 994	1 938	2 120
Overtatte eiendeler .....	..	..	..	..	..	..	..
Immaterielle eiendeler o.l. ....	-	-	1	0	1	-	-
<b>Sum eiendeler</b> .....	<b>25 724</b>	<b>31 466</b>	<b>35 843</b>	<b>40 008</b>	<b>44 342</b>	<b>50 544</b>	<b>55 760</b>
<b>Gjeld, fond og ansvarlig kapital</b> .....							
Gjeld .....	88	272	188	265	192	355	1 355
Bankinnskudd .....	..	..	..	..	..	..	..
Sertifikatlån .....	..	..	..	..	..	..	..
Obligasjonslån .....	..	..	..	..	..	..	..
Andre lån .....	..	..	..	..	..	..	..
Annen gjeld <sup>4</sup> .....	88	272	188	265	192	355	1 355
Forsikringsfond .....	25 636	30 558	34 464	38 218	42 266	47 789	51 368
Sikkerhetsfond .....	-	205	290	281	297	313	356
Ansvarlig kapital .....	-	431	902	1 244	1 586	2 088	2 680
<b>Gjeld, fond og ansvarlig kapital i alt</b> .....	<b>25 724</b>	<b>31 466</b>	<b>35 843</b>	<b>40 008</b>	<b>44 342</b>	<b>50 544</b>	<b>55 760</b>
Antall enheter .....	295	289	265	272	279	306	306

<sup>1</sup> Inneholder også sedler og skillemynt.

<sup>2</sup> Før 1994 skilles det ikke mellom kort- og langsiktige plasseringer.

<sup>3</sup> Tallene for 1995 og 1996 er ikke direkte sammelignbare med årene før.

<sup>4</sup> Her inngår også forfalte ikke betalte pensjoner/utløsningsbeløp.

**22. Private pensjonskasser og pensjonsfond. Disponerte utlån, etter låntakersektor. 1992 - 1998. Mill. kr.**

	1992	1993	1994	1995	1996	1997*	1998*
<b>I alt</b> .....	<b>3 905</b>	<b>3 777</b>	<b>2 944</b>	<b>2 422</b>	<b>2 338</b>	<b>2 073</b>	<b>2 198</b>
<b>Offentlig forvaltning</b> .....	<b>14</b>	<b>4</b>	<b>0</b>	<b>0</b>	<b>1</b>	<b>1</b>	<b>1</b>
Stats- og trygdeforvaltningen .....	-	-	-	-	-	-	-
Fylkeskommuner .....	5	-	-	-	-	-	-
Kommuner .....	9	4	0	0	1	1	1
<b>Finansielle foretak</b> .....	<b>98</b>	<b>53</b>	<b>13</b>	<b>16</b>	<b>15</b>	<b>12</b>	<b>29</b>
Norges Bank .....	-	-	-	-	-	-	-
Statlige låneinstitutter .....	-	-	-	-	-	-	-
Forretningsbanker inkl. Postbanken .....	40	-	-	0	0	0	0
Sparebanker .....	-	28	-	-	-	-	-
Kredittforetak .....	28	-	-	-	-	-	0
Finansieringsselskaper .....	30	-	13	16	15	12	29
Verdipapirfond .....	-	-	-	-	-	-	-
Andre finansielle foretak ekskl. hjelpforetak .....	-	-	-	-	-	-	-
Livsforsikringsselskaper mv. ....	-	25	-	-	-	-	-
Skadeforsikringsselskaper .....	-	-	-	-	-	-	-
Finansielle hjelpforetak .....	-	-	-	-	-	-	-
<b>Ikke-finansielle foretak</b> .....	<b>566</b>	<b>384</b>	<b>477</b>	<b>331</b>	<b>378</b>	<b>193</b>	<b>195</b>
Statens forretningsdrift .....	-	-	-	-	-	-	-
Statlig eide foretak .....	27	18	108	63	137	-	-
Kommuneforetak .....	91	20	0	0	0	0	0
Private foretak med begrenset ansvar (aksjeselskaper mv.) .....	433	346	369	268	241	192	195
Private produsentorienterte organisa- sjoner uten profittformål .....	15	1	-	-	-	1	-
<b>Husholdninger mv.</b> .....	<b>3 227</b>	<b>3 336</b>	<b>2 454</b>	<b>2 074</b>	<b>1 943</b>	<b>1 868</b>	<b>1 973</b>
Personlige foretak mv. ....	81	27	14	16	21	22	20
Private konsumentorienterte organisa- sjoner uten profittformål .....	3	6	3	3	0	0	1
Personlig næringsdrivende .....	15	-	17	13	7	6	6
Lønnstakere o.l. ....	3 117	3 304	2 420	2 031	1 904	1 829	1 934
Ufordelt sektor .....	11	0	0	11	11	11	11
Spesifikasjon: Kommuner, ikke-finansielle foretak og husholdninger (sum sektorene 510 - 890)	3 807	3 726	2 931	2 405	2 322	2 062	2 168

**23. Private pensjonskasser og pensjonsfond. Beholdninger av obligasjoner, etter utstedersektor<sup>1</sup>. Pålydende- og markedsverdi. 1992 - 1998. Mill. kr**



	1992	1993	1994	1995	1996	1997*	1998*
<b>I alt</b> .....	<b>14 185</b>	<b>17 844</b>	<b>21 804</b>	<b>24 552</b>	<b>25 565</b>	<b>30 280</b>	<b>30 821</b>
<b>Offentlig forvaltning</b> .....	<b>4 473</b>	<b>6 398</b>	<b>9 018</b>	<b>9 978</b>	<b>10 260</b>	<b>12 066</b>	<b>10 132</b>
Stats- og trygdeforvaltningen .....	2 737	4 437	6 248	7 789	7 931	9 527	7 760
Fylkeskommuner .....	405	534	870	545	496	791	706
Kommuner .....	1 331	1 427	1 900	1 644	1 833	1 748	1 666
<b>Finansielle foretak</b> .....	<b>6 292</b>	<b>6 669</b>	<b>8 145</b>	<b>8 114</b>	<b>9 417</b>	<b>10 230</b>	<b>11 721</b>
Statlige låneinstitutter .....	314	352	407	738	641	453	903
Forretningsbanker inkl. Postbanken .....	663	1 452	1 907	2 336	3 155	3 538	4 695
Sparebanker .....	210	289	621	461	647	1 548	2 201
Kredittforetak .....	4 845	4 255	5 005	4 319	4 632	4 200	3 477
Finansieringsselskaper .....	71	41	1	41	9	64	2
Verdipapirfond .....	-	-	-	-	-	-	-
Andre finansielle foretak ekskl. hjelpforetak .....	-	-	-	-	135	153	385
Livsforsikringsselskaper mv. ....	163	203	172	207	197	273	57
Skadeforsikringsselskaper .....	26	77	32	12	1	1	1
Finansielle hjelpforetak .....	-	-	-	-	-	-	-
<b>Ikke-finansielle foretak</b> .....	<b>3 362</b>	<b>4 646</b>	<b>3 909</b>	<b>4 976</b>	<b>4 834</b>	<b>6 340</b>	<b>6 898</b>
Statens forretningsdrift .....	-	-	-	-	-	-	-
Statlig eide foretak .....	506	701	533	891	1 188	1 400	1 444
Kommuneforetak .....	1 189	2 095	1 495	2 201	1 541	1 816	2 191
Private foretak med begrenset ansvar (aksjeselskaper mv.) .....	1 666	1 840	1 881	1 883	2 104	3 123	3 262
Private produsentorienterte organisa- sjoner uten profittformål .....	1	10	0	1	1	1	1
<b>Husholdninger mv.</b> .....	<b>38</b>	<b>5</b>	<b>0</b>	<b>4</b>	<b>0</b>	<b>0</b>	<b>1</b>
Personlige foretak mv. ....	-	0	-	2	-	-	-
Private konsumentorienterte organisa- sjoner uten profittformål .....	0	5	0	2	0	0	0
Personlig næringsdrivende .....	-	-	-	-	-	-	-
Lønnstakere o.l. ....	-	-	-	-	-	-	-
Ufordelt sektor .....	38	-	-	-	0	-	1
<b>Utlandet</b> .....	<b>19</b>	<b>127</b>	<b>732</b>	<b>1 479</b>	<b>1 054</b>	<b>1 644</b>	<b>2 067</b>

<sup>1</sup> Pålydende verdi tom. 1996, markedsverdi fom. 1997.

**24. Private pensjonskasser og pensjonsfond. Beholdninger av aksjer og andeler, etter utstedersektor<sup>1</sup>. Pålydende- og markedsverdi. 1992 - 1998. Mill. kr**



	1992	1993	1994	1995	1996	1997*	1998*
<b>I alt</b> .....	<b>2 533</b>	<b>3 655</b>	<b>5 195</b>	<b>4 075</b>	<b>4 673</b>	<b>14 302</b>	<b>14 576</b>
<b>Offentlig forvaltning</b> .....	<b>0</b>	<b>0</b>	<b>0</b>	<b>0</b>	<b>0</b>	<b>0</b>	<b>0</b>
Stats- og trygdeforvaltningen .....	-	-	-	-	-	-	-
Fylkeskommuner .....	-	-	-	-	-	-	-
Kommuner .....	-	-	-	-	-	-	-
<b>Finansielle foretak</b> .....	<b>539</b>	<b>799</b>	<b>1 237</b>	<b>382</b>	<b>2 329</b>	<b>3 094</b>	<b>4 453</b>
Statlige låneinstitutter .....	-	-	-	-	-	-	-
Forretningsbanker inkl. Postbanken .....	76	256	586	175	287	697	859
Sparebanker .....	14	18	174	94	129	292	344
Kredittforetak .....	171	189	95	6	6	13	10
Finansieringsselskaper .....	2	-	17	4	4	5	5
Verdipapirfond .....	-	-	-	-	1 789	1 902	2 933
Andre finansielle foretak ekskl. hjelpforetak .....	-	-	-	-	13	33	253
Livsforsikringselskaper mv. ....	261	292	333	83	68	60	35
Skadeforsikringselskaper .....	15	44	32	20	33	92	14
Finansielle hjelpforetak .....	-	-	-	-	-	-	-
<b>Ikke-finansielle foretak</b> .....	<b>1 993</b>	<b>2 855</b>	<b>3 934</b>	<b>3 354</b>	<b>1 831</b>	<b>9 665</b>	<b>7 242</b>
Statens forretningsdrift .....	-	-	-	-	-	-	-
Statlig eide foretak .....	59	63	137	109	99	351	265
Kommuneforetak .....	-	-	-	-	-	-	-
Private foretak med begrenset ansvar (aksjeselskaper mv.) .....	1 934	2 792	3 797	3 245	1 732	9 314	6 977
Private produsentorienterte organisa- sjoner uten profittformål .....	-	-	-	-	-	-	-
<b>Husholdninger mv.</b> .....	<b>0</b>	<b>0</b>	<b>0</b>	<b>0</b>	<b>0</b>	<b>1</b>	<b>0</b>
Personlige foretak mv. ....	-	-	-	-	-	-	-
Private konsumentorienterte organisa- sjoner uten profittformål .....	-	-	-	-	-	-	-
Personlig næringsdrivende .....	-	-	-	-	-	-	-
Lønnstakere o.l. ....	-	-	-	-	-	-	-
Ufordelt sektor .....	-	-	-	-	0	1	-
<b>Utlandet</b> .....	<b>-</b>	<b>-</b>	<b>26</b>	<b>339</b>	<b>513</b>	<b>1542</b>	<b>2881</b>

<sup>1</sup> Pålydende verdi tom. 1996, markedsverdi fom. 1997.



**25. Kommunale pensjonskasser og pensjonsfond. Resultatregnskap. 31. desember 1992-1998. Mill. kr**

	1992	1993	1994	1995	1996	1997*	1998*
Tilskudd til pensjonskassen .....	1 234	1 239	1 717	1 755	2 569	2 045	2 723
Tilskudd fra arbeidsgiver/foretak .....	919	1 028	1 185	1 444	2 256	1 833	2 168
Innskudd fra medlemmene .....	147	161	188	180	194	185	208
Overført fra premiefond .....	-	3	-	25	68	12	46
Andre tilskudd .....	168	47	344	105	52	16	302
Overført fra andre pensjonsinretninger ....	-	-	-	105	99	101	96
Renter og utbytte <sup>1</sup> .....	1 587	1 556	1 314	1 343	1 354	1 311	1 348
Andre inntekter <sup>2</sup> .....	88	584	110	194	255	541	257
Personalkostnader .....	40	52	58	67	73	75	79
Pensjoner .....	1 077	1 255	1 267	1 318	1 411	1 440	1 554
Alderspensjoner .....	718	827	847	781	839	844	953
Uførepensjoner .....	168	187	198	317	339	372	398
Ektefellepensjoner .....	173	220	203	203	212	205	191
Barnepensjoner .....	18	20	18	16	21	19	12
Utløsningsbeløp/Overført til andre pensjonsinretninger .....	-	1	-	7	67	40	30
Andre kostnader <sup>3</sup> .....	142	129	711	61	66	68	710
Pliktige avsetninger .....	1 472	1 371	865	1 704	2 592	2 263	2 147
Til/fra premiereserve .....	827	946	837	1 712	2 582	2 258	2 141
Til tilleggsavsetninger .....	..	..	..	..	..	..	..
Renter til premiefond .....	..	8	-	1	3	1	1
Renter til pensjonsreguleringsfond .....	157	63	-	-	-	-	-
Til/fra sikkerhetsfond .....	-	126	12	- 9	7	4	5
Andre pliktige avsetninger .....	488	228	15	-	-	-	-
<b>Resultat før skattekostnad .....</b>	<b>177</b>	<b>570</b>	<b>241</b>	<b>240</b>	<b>68</b>	<b>112</b>	<b>- 96</b>
<b>Skattekostnader .....</b>	<b>-</b>	<b>-</b>	<b>-</b>	<b>1</b>	<b>1</b>	<b>0</b>	<b>1</b>
<b>Resultat etter skatt .....</b>	<b>177</b>	<b>570</b>	<b>241</b>	<b>239</b>	<b>67</b>	<b>112</b>	<b>- 97</b>
Overføringer .....	177	570	241	239	67	112	- 97
Til premiefond .....	177	94	87	75	6	31	1
Til pensjonsreguleringsfond .....	-	75	1	-	-	-	-
Til ansvarlig kapital .....	-	9	23	3	1	-	- 47
Fra premiefond til dekning av underskudd..	..	..	..	..	..	..	..
Renter på innskutt kapital .....	-	-	-	0	0	1	0
Andre overføringer .....	-	392	130	161	60	80	- 51
<b>Totalt disponert .....</b>	<b>177</b>	<b>570</b>	<b>241</b>	<b>239</b>	<b>67</b>	<b>112</b>	<b>- 97</b>

<sup>1</sup> Inkluderer renter av bankinnskudd og obligasjoner samt aksjeutbytte.

<sup>2</sup> Inkluderer gevinst på obligasjoner og aksjer.

<sup>3</sup> Inkluderer tap på verdipapirer, av- og nedskrivninger.

**26. Kommunale pensjonskasser og pensjonsfond. Balanse etter finansobjekt. 31. desember 1992-1998. Mill. kr**

	1992	1993	1994	1995	1996	1997*	1998*
<b>Eiendeler</b>							
Sedler og skillemynt .....	-	-	-	-	-	-	-
Bankinnskudd .....	1 501	1 560	1 380	1 360	1 356	864	1 145
Kortsiktige plasseringer i verdipapirer <sup>1</sup> .....	7 900	10 339	9 767	12 021	14 130	17 552	17 364
Sertifikater og statskasseveksler .....	143	34	58	135	246	294	890
Obligasjoner .....	7 616	9 669	8 778	10 123	11 648	13 813	12 442
Aksjer, andeler og grunnfondsbevis .....	141	636	931	1 763	2 236	3 445	4 032
Langsiktige plasseringer i verdipapirer <sup>1</sup> .....	..	..	2 113	2 350	2 314	2 447	2 888
Obligasjoner .....	..	..	2 039	2 330	2 305	2 445	2 888
Aksjer, andeler og grunnfondsbevis .....	..	..	74	20	9	2	-
Utlån disponert .....	5 049	4 596	4 061	3 651	2 985	2 596	2 993
Utlån i alt .....	5 049	4 596	4 060	3 652	2 986	2 597	2 994
Spesifiserte tapsavsetninger .....	..	..	1	1	1	0	0
Uspesifiserte tapsavsetninger .....	..	..	4	5	5	4	4
Andre fordringer <sup>2</sup> .....	383	490	693	609	1 807	658	1 086
Andre aktiva .....	40	39	81	84	86	94	70
Maskiner, inventar og transportmidler .....	..	..	0	2	2	3	1
Bygninger og annen fast eiendom .....	40	39	81	82	84	91	69
Overtatte eiendeler .....	..	..	..	..	..	..	..
Immaterielle eiendeler o.l. ....	..	..	..	..	..	..	..
<b>Sum eiendeler .....</b>	<b>14 873</b>	<b>17 024</b>	<b>18 092</b>	<b>20 069</b>	<b>22 673</b>	<b>24 207</b>	<b>25 542</b>
<b>Gjeld, fond og ansvarlig kapital .....</b>							
Gjeld .....	16	230	90	87	28	72	135
Bankinnskudd .....	..	..	..	..	..	..	..
Sertifikatlån .....	..	..	..	..	..	..	..
Obligasjonslån .....	..	..	..	..	..	..	..
Andre lån .....	..	..	..	..	..	..	..
Annen gjeld <sup>3</sup> .....	16	230	90	87	28	72	135
Forsikringsfond .....	14 857	16 648	17 400	19 310	21 896	23 381	24 495
Sikkerhetsfond .....	-	133	148	136	143	126	142
Ansvarlig kapital .....	-	14	455	536	606	629	771
<b>Gjeld, fond og ansvarlig kapital i alt .....</b>	<b>14 872</b>	<b>17 024</b>	<b>18 092</b>	<b>20 069</b>	<b>22 673</b>	<b>24 207</b>	<b>25 542</b>
Antall enheter .....	27	31	29	28	28	23	23

<sup>1</sup> Før 1994 skilles det ikke mellom kort- og langsiktige plasseringer.

<sup>2</sup> Tallene for 1995 og 1996 er ikke direkte sammelignbare med årene før.

<sup>3</sup> Her inngår også forfalte ikke betalte pensjoner/utløsningsbeløp.

**27. Kommunale pensjonskasser og pensjonsfond. Disponerte utlån, etter låntakersektor. 1992 - 1998. Mill. kr**

	1992	1993	1994	1995	1996	1997*	1998*
I alt .....	5 049	4 596	4 060	3 652	2 986	2 597	2 994
<b>Offentlig forvaltning</b> .....	<b>776</b>	<b>587</b>	<b>569</b>	<b>524</b>	<b>427</b>	<b>244</b>	<b>297</b>
Stats- og trygdeforvaltningen .....	-	-	-	-	-	-	-
Fylkeskommuner .....	140	136	126	98	81	65	133
Kommuner .....	636	451	443	426	346	179	164
<b>Finansielle foretak</b> .....	<b>0</b>	<b>0</b>	<b>0</b>	<b>0</b>	<b>0</b>	<b>0</b>	<b>0</b>
Norges Bank .....	-	-	-	-	-	-	-
Statlige låneinstitutter .....	-	-	-	-	-	-	-
Forretningsbanker inkl. Postbanken .....	-	-	-	-	-	-	-
Sparebanker .....	-	-	-	-	-	-	-
Kredittforetak .....	-	-	-	-	-	-	-
Finansieringsselskaper .....	-	-	-	-	-	-	-
Verdipapirfond .....	-	-	-	-	-	-	-
Andre finansielle foretak ekskl. hjelpeforetak .....	-	-	-	-	-	-	-
Livsforsikringsselskaper mv. ....	-	-	-	-	-	-	-
Skadeforsikringsselskaper .....	-	-	-	-	-	-	-
Finansielle hjelpeforetak .....	-	-	-	-	-	-	-
<b>Ikke-finansielle foretak</b> .....	<b>74</b>	<b>85</b>	<b>26</b>	<b>47</b>	<b>66</b>	<b>51</b>	<b>33</b>
Statens forretningsdrift .....	-	-	-	-	-	-	-
Statlig eide foretak .....	-	-	-	-	-	-	-
Kommuneforetak .....	58	76	26	26	61	49	30
Private foretak med begrenset ansvar (aksjeselskaper mv.) .....	15	8	0	21	5	2	3
Private produsentorienterte organisasjoner uten profittformål .....	1	1	0	-	-	-	-
<b>Husholdninger mv.</b> .....	<b>4 199</b>	<b>3 923</b>	<b>3 465</b>	<b>3 081</b>	<b>2 493</b>	<b>2 302</b>	<b>2 664</b>
Personlige foretak mv. ....	26	26	27	24	1	1	1
Private konsumentorienterte organisasjoner uten profittformål .....	18	8	10	4	1	-	-
Personlig næringsdrivende .....	0	0	0	-	-	-	-
Lønnstakere o.l. ....	4 153	3 846	3 428	3 051	2 489	2 301	2 663
Ufordelt sektor .....	2	43	-	2	2	-	-
Spesifikasjon:							
Kommuner, ikke-finansielle foretak og husholdninger (sum sektorene 510 - 890)	5 048	4 596	4 060	3 652	2 986	2 597	2 994

**28. Kommunale pensjonskasser og pensjonsfond. Beholdninger av obligasjoner etter utstedersektor<sup>1</sup>. Pålydende- og markedsverdi. 1992 - 1998. Mill. kr**



	1992	1993	1994	1995	1996	1997*	1998*
<b>I alt</b> .....	<b>7 616</b>	<b>9 669</b>	<b>10 817</b>	<b>11 901</b>	<b>13 463</b>	<b>15 868</b>	<b>14 868</b>
<b>Offentlig forvaltning</b> .....	<b>2 470</b>	<b>3 552</b>	<b>4 257</b>	<b>4 320</b>	<b>4 979</b>	<b>6 383</b>	<b>5 407</b>
Stats- og trygdeforvaltningen .....	451	1 001	1 878	2 236	2 660	3 761	2 937
Fylkeskommuner .....	384	572	378	423	418	603	705
Kommuner .....	1 635	1 979	2 001	1 661	1 901	2 019	1 765
<b>Finansielle foretak</b> .....	<b>2 998</b>	<b>3 101</b>	<b>3 925</b>	<b>4 000</b>	<b>4 850</b>	<b>6 121</b>	<b>5 842</b>
Statlige låneinstitutter .....	268	116	222	213	228	276	331
Forretningsbanker inkl. Postbanken .....	135	159	1 184	1 270	1 717	2 556	2 494
Sparebanker .....	250	183	221	176	529	844	982
Kredittforetak .....	2 152	2 488	2 137	2 142	2 086	2 121	1 522
Finansieringsselskaper .....	64	3	34	90	130	23	120
Verdipapirfond .....	-	-	-	-	-	-	-
Andre finansielle foretak ekskl. hjelpeforetak .....	38	47	-	-	50	76	377
Livsforsikringsselskaper mv. ....	91	105	127	109	110	225	16
Skadeforsikringsselskaper .....	-	-	-	-	-	-	-
Finansielle hjelpeforetak .....	-	-	-	-	-	-	-
<b>Ikke-finansielle foretak</b> .....	<b>2 147</b>	<b>2 966</b>	<b>2 544</b>	<b>3 557</b>	<b>3 599</b>	<b>3 312</b>	<b>3 509</b>
Statens forretningsdrift .....	-	-	-	-	-	-	-
Statlig eide foretak .....	182	244	145	461	520	297	597
Kommuneforetak .....	1 406	1 977	1 824	2 403	2 161	2 504	2 436
Private foretak med begrenset ansvar (aksjeselskaper mv.) .....	538	735	575	693	918	511	476
Private produsentorienterte organisa- sjoner uten profittformål .....	21	10	-	-	-	-	-
<b>Husholdninger mv.</b> .....	<b>0</b>	<b>0</b>	<b>0</b>	<b>0</b>	<b>0</b>	<b>0</b>	<b>0</b>
Personlige foretak mv. ....	-	-	-	-	-	-	-
Private konsumentorienterte organisa- sjoner uten profittformål .....	-	-	-	-	-	-	-
Personlig næringsdrivende .....	-	-	-	-	-	-	-
Lønnstakere o.l. ....	-	-	-	-	-	-	-
Ufordelt sektor .....	0	-	-	-	-	-	-
<b>Utlandet</b> .....	<b>-</b>	<b>51</b>	<b>90</b>	<b>24</b>	<b>35</b>	<b>52</b>	<b>110</b>

<sup>1</sup> Pålydende verdi tom. 1996, markedsverdi fom. 1997.

**29. Kommunale pensjonskasser og pensjonsfond. Beholdninger av aksjer og andeler etter utstedersektor<sup>1</sup>. Pålydende- og markedsverdi. 1992 - 1998. Mill. kr**



	1992	1993	1994	1995	1996	1997*	1998*
<b>I alt</b> .....	<b>141</b>	<b>636</b>	<b>1 004</b>	<b>1 014</b>	<b>1 036</b>	<b>4 583</b>	<b>4 201</b>
<b>Offentlig forvaltning</b> .....	<b>0</b>	<b>0</b>	<b>0</b>	<b>0</b>	<b>0</b>	<b>0</b>	<b>0</b>
Stats- og trygdeforvaltningen .....	-	-	-	-	-	-	-
Fylkeskommuner .....	-	-	-	-	-	-	-
Kommuner .....	-	-	-	-	-	-	-
<b>Finansielle foretak</b> .....	<b>14</b>	<b>80</b>	<b>315</b>	<b>54</b>	<b>799</b>	<b>2 133</b>	<b>2 426</b>
Statlige låneinstitutter .....	-	-	-	-	-	-	-
Forretningsbanker inkl. Postbanken .....	0	3	60	34	47	229	216
Sparebanker .....	-	20	135	14	23	108	120
Kredittforetak .....	5	10	7	-	-	2	-
Finansieringsselskaper .....	-	-	74	-	-	-	-
Verdipapirfond .....	-	-	-	-	723	1 742	2 049
Andre finansielle foretak ekskl. hjelpeforetak .....	9	47	39	6	6	52	41
Livsforsikringsselskaper mv. ....	-	-	-	-	-	-	-
Skadeforsikringsselskaper .....	-	-	-	-	-	-	-
Finansielle hjelpeforetak .....	-	-	-	-	-	-	-
<b>Ikke-finansielle foretak</b> .....	<b>127</b>	<b>556</b>	<b>688</b>	<b>959</b>	<b>238</b>	<b>2 424</b>	<b>1 657</b>
Statens forretningsdrift .....	-	-	-	-	-	-	-
Statlig eide foretak .....	2	0	29	31	20	285	153
Kommuneforetak .....	-	-	-	-	-	29	-
Private foretak med begrenset ansvar (aksjeselskaper mv.) .....	125	556	659	928	218	2 110	1 504
Private produsentorienterte organisasjoner uten profittformål .....	-	-	-	-	-	-	-
<b>Husholdninger mv.</b> .....	<b>0</b>	<b>0</b>	<b>0</b>	<b>0</b>	<b>0</b>	<b>0</b>	<b>0</b>
Personlige foretak mv. ....	-	-	-	-	-	-	-
Private konsumentorienterte organisasjoner uten profittformål .....	-	-	-	-	-	-	-
Personlig næringsdrivende .....	-	-	-	-	-	-	-
Lønnstakere o.l. ....	-	-	-	-	-	-	-
Ufordelt sektor .....	-	-	-	-	-	-	-
<b>Utlandet</b> .....	<b>-</b>	<b>-</b>	<b>1</b>	<b>1</b>	<b>-</b>	<b>26</b>	<b>118</b>

<sup>1</sup> Pålydende verdi tom. 1996, markedsverdi fom. 1997.

## Veiviser til tabeller publisert i Bank- og kredittstatistikk. Kvartalsstatistikk<sup>1</sup>

	Sist publisert	1997 30.09	1997 31.12	1998 31.03	1998 30.06	1998 30.09	1998 31.12	1999 31.03	1999 30.06
<b>Tabelloversikt</b>									
<b>Banker, statlige låneinstitutter, finansieringsforetak og forsikrings-selskaper</b>									
Balanse etter finansobjekt (bare for livs- og skadeforsikringselskaper) .....	5/99	10/97	3/98	5/98	8/98	10/98	2/99	5/99	
Resultatregnskap (bare for livs- og skadeforsikringselskaper) .....	5/99	10/97	3/98	5/98	8/98	10/98	2/99	5/99	
Nøkkeltall .....	5/99	10/97	3/98	5/98	8/98	10/98	2/99	5/99	
Utlån, obligasjoner, sertifikater og aksjer etter sektor(bare for livs- og skade-forsikringselskaper) .....	5/99	10/97	3/98	5/98	8/98	10/98	2/99	5/99	
Gjennomsnittlige utlåns- og innskuddsrenter	5/99	10/97	3/98	5/98	8/98	10/98	2/99	5/99	
<b>Emisjoner av obligasjoner og sertifikater</b>									
Emisjoner av obligasjoner og sertifikater .....	7/99	8/97	2/98	4/98	7/98	9/98	1/99	4/99	7/99
Effektive renter på obligasjoner og sertifikater .....	7/99	8/97	2/98	4/98	7/98	9/98	1/99	4/99	7/99
<b>Åpnede konkurser .....</b>									
Åpnede konkurser etter kvartal, måned, fylke og næring m.m. ....	7/99	8/97	2/98	4/98	7/98	9/98	1/99	4/99	7/99
<b>Folketrygdfondet (publiseres halvårlig)</b>									
Balanse etter finansobjekt .....	2/99		3/98		8/98		2/99		
Obligasjoner, aksjer, andeler og grunn-fondsbevis etter sektor .....	2/99		3/98		8/98		2/99		

<sup>1</sup> Norges Bank har f.o.m. 1.1.1996 overtatt publiseringen av den mest detaljerte månedsstatistikken for banker og finansieringsforetak. For veiviser til månedsstatistikk publisert av SSB i 1996 og tidligere henvises til Bank- og kredittstatistikk 5/96.

## Veiviser til tabeller publisert i Bank- og kredittstatistikk. Årstatistikk

	Sist publisert	1994	1995	1996	1997	1998
<b>Tabelloversikt</b>		31.12	31.12	31.12	31.12	31.12
<b>Alle finansinstitusjoner</b>						
Utlån etter sektor og næring .....	16/96					
<b>Norges Bank, forretningsbanker inkl. Postbanken, sparebanker og statlige låneinstitutter</b>						
Balanse etter finansobjekt (m/tidsserier) .....	12/96					
Resultatregnskap .....	12/96					
Utlån og innskudd etter sektor og næring .....	12/96					
Kjøp og salg av realkapital .....	12/96					
Gjennomsnittlige utlåns- og innskuddsrenter .....	12/96					
Fordringer og gjeld overfor utlandet .....	12/96					
<b>Kredittforetak, finansieringsselskaper, livs- og skade- forsikringselskaper</b>						
Balanse etter finansobjekt .....	11/97					
Resultatregnskap .....	11/97					
Utlån etter sektor og næring .....	11/97					
Gjennomsnittlige utlånsrenter .....	11/97					
<b>Verdipapirfond</b>						
Balanse etter finansobjekt .....	16/96	20/95	16/96			
Sertifikater, obligasjoner, aksjer og andeler etter sektor .....	16/96	20/95	16/96			
Innbetalt andelskapital etter sektor .....	16/96	20/95	16/96			
<b>Private og kommunale pensjonskasser og - fond</b>						
Balanse etter finansobjekt .....	2/98	20/95	16/96	2/98		7/99
Utlån etter låntakersektor .....	2/98	20/95	16/96	2/98		7/99
Obligasjoner og aksjer etter utstedersektor .....	2/98	20/95	16/96	2/98		7/99
Resultatregnskap .....	2/98	20/95	16/96	2/98		7/99
<b>Finanstelling</b>						
Fordringer og gjeld overfor utlandet etter finansobjekt, sektor, næring og land m.m. ....	6/99	17/95	14/96	1/98	6/99	
<b>Finansielle sektorbalanser 1988-1993</b> .....	8/95					
<b>Obligasjonsgjeld</b>						
Obligasjonsgjeld og emisjoner i norske kroner, pålydende verdi, markedsverdi, nominelle renter .....	3/99	13/95	11/96	9/97	6/98	3/99
Obligasjonslån i norske kroner etter institusjonell sektor og verdipapirnummer .....	3/99	10/95	11/96	9/97	6/98	3/99
<b>Innenlandsk Innenlandsk sertifikatgjeld</b> .....	3/96	2/95	3/96			
<b>Kapitaltilførsel</b> .....						
Kapitaltilførsel til kommuner, foretak og husholdninger etter kilde ..	4/95	4/95				
<b>Fellesordningen for Tariffestet Pensjon(FTP) og Avtalefestet Pensjon (ATP)</b>						
Balanse etter finansobjekt og sektor .....	11/97	7/95	16/96	11/97		
Resultatregnskap .....	11/97	7/95	16/96	11/97		
<b>Valutakurser</b> .....	1/99	5/95	1/96	1/97	2/98	1/99
<b>Utlån, innskudd, sertifikater, obligasjoner og aksjer</b>						
Tidsserier 1988 - 1994 .....	6/96	6/96				
Tidsserier 1989 - 1995 .....	3/97	3/97	3/97			
<b>Finansinstitusjoner og offentlige, ikke-finansielle foretak 1988-1993</b> .....	9/95					
<b>Statens Banksikringsfond og Statens Bankinvesteringsfond</b>						
Balanse 31.12.1991 - 31.12.1996 .....	5/97	5/97	5/97	5/97		
Resultatregnskap 1991 - 1996 .....	5/97	5/97	5/97	5/97		
<b>Finansielle holdingselskaper</b>						
Balanse 31.12.1994 - 31.12.1996 .....	11/97			11/97		
Resultatregnskap 1994 - 1996 .....	11/97			11/97		