

Bank- og kredittstatistikk

Aktuelle tall

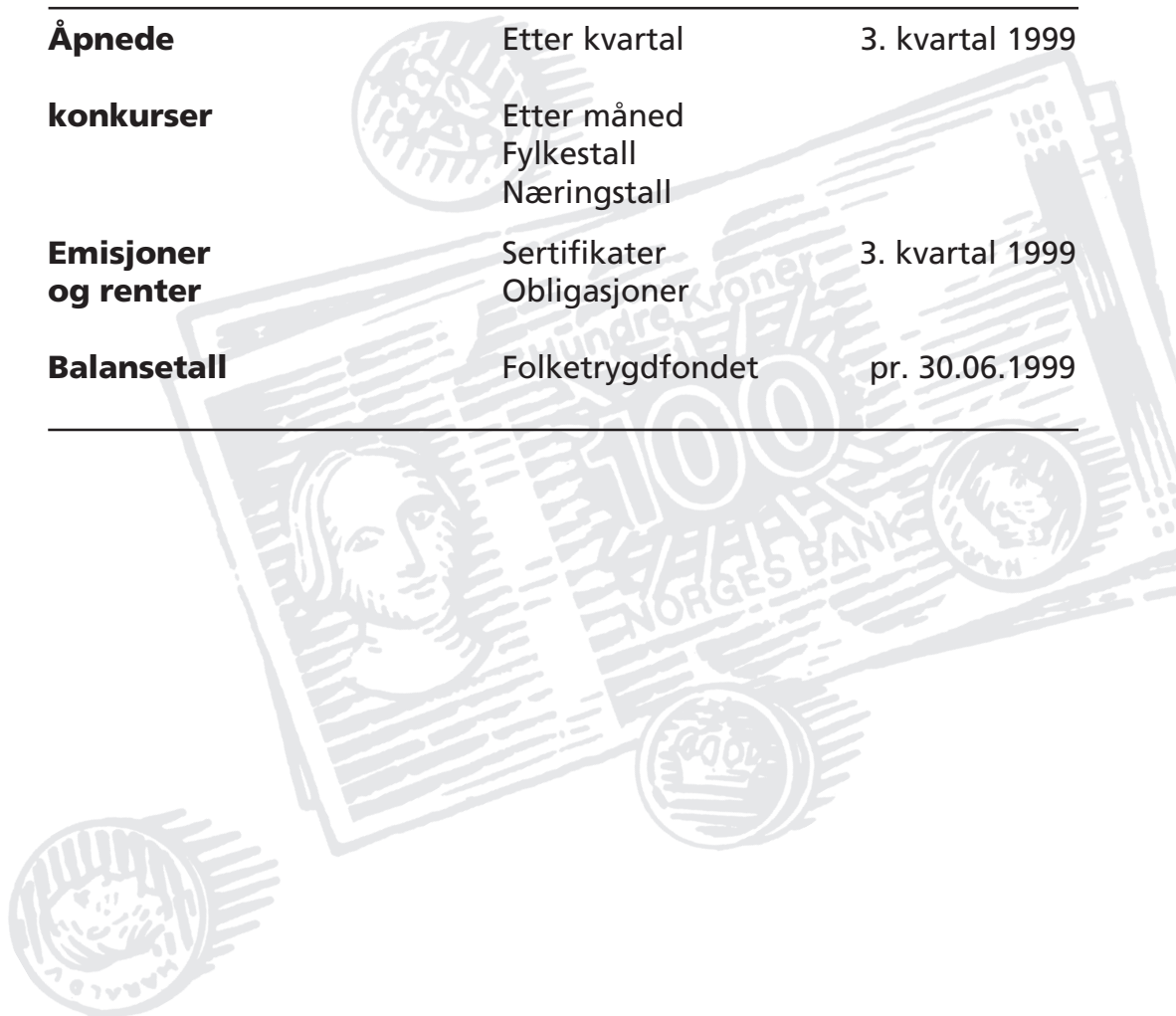

| | | |
|----------------------------|------------------|-----------------|
| Åpnede konkurser | Etter kvartal | 3. kvartal 1999 |
| | Etter måned | |
| | Fylkestall | |
| | Næringstall | |
| Emisjoner og renter | Sertifikater | 3. kvartal 1999 |
| | Obligasjoner | |
| Balansetall | Folketrygdfondet | pr. 30.06.1999 |



9 / 1999

Bank- og kredittstatistikk

Bank- og kredittstatistikk. Aktuelle tall inneholder kvartals og årsstatistikk for private og offentlige banker, finansieringsforetak, livs- og skadeforsikringsselskaper, private og kommunale pensjonskasser og -fond, finansielle holdingselskaper, Fellesordningen for Tariffestet Pensjon (FTP) og Avtalefestet Pensjon (AFP) samt Folketrygdfondet. Heftet inneholder også annen aktuell kredittmarkedsstatistikk, bl.a. statistikk over emisjoner og utestående gjeld for sertifikater og obligasjoner i Norge, Norges fordringer og gjeld overfor utlandet (finans tellingen), finansielle sektorbalanser, statistikk over åpne konkurser, valutakurser m.m. Heftet utgis så snart ny statistikk foreligger.

En samlet presentasjon av prinsipper og definisjoner som blir benyttet i Statistisk sentralbyrås kredittmarkedsstatistikk er gitt i hefte nr. 7/96.

Norges Bank har fra 1.1. 1996 overtatt arbeidet med innhenting, revisjon og publisering av den mest detaljerte måneds-/kvartalsstatistikken for banker, finansieringsforetak og verdipapirfond. Dette publiseres løpende i heftet «Finansstatistikk».

Vi gjør oppmerksom på at maskinell summering kan medføre avrundingsfeil i enkelte tabeller.

Redaktør: Anna Rømo

Redaksjonsmedarbeidere: Dan Gallefoss, tlf. 22 86 45 20, e-post: Dan.Gallefoss@ssb.no, Anne Karin Linderud, tlf. 22 86 49 15, e-post: Anne.Karin.Linderud@ssb.no Svein Lotsberg, tlf. 22 86 45 26, e-post: Svein.Lotsberg@ssb.no

Redigering: Kirsten Aanerud

Priser: Pr. år kr 490,00 inkl. mva.
Enkeltnr. kr 45,00 inkl. mva.

Forespørsel om abonnement rettes til: Statistisk sentralbyrå, Salg- og abonnementservice. Postboks 1260, 2201 Kongsvinger, tlf. 62 88 55 00, faks: 62 88 55 95

ISSN : 0333-1504

Elektronisk formidling

Denne statistikken finnes også i elektronisk versjon under SSBs webtjeneste på Internett. Adressen er <http://www.ssb.no>.

Standardtegn

| Standardtegn i tabeller | Symbol |
|---------------------------------------|--------|
| Tall kan ikke forekomme | . |
| Oppgave mangler | .. |
| Oppgave mangler foreløpig | ... |
| Tall kan ikke offentliggjøres | : |
| Null | - |
| Mindre enn 0,5 av den brukte enheten | 0 |
| Mindre enn 0,05 av den brukte enheten | 0,0 |
| Foreløpige tall | * |
| Brudd i den loddrette serien | — |
| Brudd i den vannrette serien | l |
| Rettet siden forrige utgave | r |
| Desimalskilletegn | ,(.) |

Innhold

| | |
|--|----|
| Åpnede konkurser 3. kvartal 1999 | 3 |
| Emisjoner av obligasjoner og sertifikater, 3. kvartal 1999 | 15 |

Figurer

| | |
|---|----|
| 1. Åpnede konkurser etter fylke. 3. kvartal 1998 og 1999 | 3 |
| 2. Åpnede konkurser etter måned. 1997 - 3. kvartal 1999 | 3 |
| 3. Emisjoner av obligasjoner og sertifikater. 3. kvartal 1996 - 3. kvartal 1999 | 15 |
| 4. Effektive renter på utvalgte obligasjoner og sertifikater. 3. kvartal 1996 - 3. kvartal 1999 | 15 |

Tabeller

| | |
|---|----|
| 1. Åpnede konkurser etter kvartal og fylke. 1998 - 3. kvartal 1999 | 5 |
| 2. Åpnede konkurser etter måned. 1991 - 3. kvartal 1999 | 5 |
| 3. Åpnede konkurser. Antall foretakskonkurser etter næring og prosentvis fordeling. 1.- 3. kvartal 1998 og 1999 | 6 |
| 4. Personlige konkurser etter næring og prosentvis fordeling. 1.- 3. kvartal 1998 og 1999 | 7 |
| 5. Åpnede konkurser. Antall konkurser, sysselsatte og omsetningsverdi etter næring. 1. - 3. kvartal 1998 og 1999 | 8 |
| 6. Åpnede konkurser etter sysselsettingsgrupper, omsetningsgrupper og næring. 1. - 3. kvartal 1998 og 1999 | 9 |
| 7. Åpnede konkurser i varehandel, reparasjon av kjøretøyer og husholdningsapparater. Antall foretak etter næringsgruppe. 1. - 3. kvartal 1998 og 1999 | 10 |
| 8. Åpnede konkurser i varehandel, reparasjon av kjøretøyer og husholdningsapparater. Antall foretak, sysselsatte og omsetningsverdi etter næringsgruppe. 1. - 3. kvartal 1998 og 1999 | 11 |
| 9. Åpnede konkurser i varehandel, reparasjon av kjøretøyer og husholdningsapparater. Antall foretak etter kvartal og fylke. 1998 - 3. kvartal 1999 | 12 |
| 10. Åpnede konkurser i hotell- og restaurantvirksomhet. Antall foretak etter kvartal og fylke. 1998 - 3. kvartal 1999 | 12 |
| 11. Åpnede konkurser i bygge- og anleggsvirksomhet. Antall foretak etter kvartal og fylke. 1998 - 3. kvartal 1999 | 13 |
| 12. Åpnede konkurser etter etableringsår og fylke. 1 - 3. kvartal 1998 og 1999 | 13 |
| 13. Åpnede konkurser i aksjeselskaper etter aksjekapital og fylke. 1 - 3. kvartal 1998 og 1999 | 14 |
| 14. Åpnede konkurser etter eierform og fylke. 1 - 3. kvartal 1998 og 1999 | 14 |
| 15. Emisjoner av sertifikater lagt ut i Norge. 3. kvartal 1998 og 1999 | 16 |
| 16. Effektive renter på sertifikater. 3. kvartal 1998 og 1999 | 16 |
| 17. Emisjoner av obligasjoner. 3. kvartal 1998 og 1999 | 17 |
| 18. Effektive renter på obligasjoner. 3. kvartal. 1998 og 1999 | 17 |
| 19. Emisjoner i utenlandsk valuta 3. kvartal 1998 og 1999 | 18 |
| 20. Folketrygdfondet. Balanse etter finansobjekt. 31. desember 1995 - 30. juni 1999 | 18 |
| 21. Folketrygdfondet. Obligasjoner, aksjer, andeler og grunnfondsbevis etter debitorsektor. | 19 |

Veiviser til tabeller publisert i Bank- og kredittstatistikk. Kvartalsstatistikk

Veiviser til tabeller publisert i Bank- og kredittstatistikk. Årsstatistikk

Liten endring i åpnede konkurser

Hittil i år har det blitt åpnet 2 393 konkurser. Det er 12 færre konkurser enn til samme tidspunkt i fjor hvor det ble åpnet 2 405 konkurser. Tallene for 3. kvartal viser imidlertid en økning på 11 prosent.

Det er de lave tallene for åpnede konkurser i januar og februar som gjør at antall åpnede konkurser ligger lavere enn i fjor. Under 3. kvartal i år ble det åpnet 722 konkurser. Dette gir en økning på 11 prosent i forhold til 3. kvartal 1998 hvor det ble åpnet 649 konkurser.

Det var store fylkesvise forskjeller i tallet på åpnede konkurser. Flest åpnede konkurser hadde Oslo med 451, og færrest hadde Vest-Agder med 32. Av 19 fylker er det bare fem fylker som har en reduksjon i antall åpnede konkurser. Sterkest reduksjon hadde Vest-Agder med 36 prosent. Deretter kommer Hordaland og Oslo med en reduksjon på 19 prosent. Resten av fylkene hadde enten en økning eller ingen endring i antall åpnede konkurser. Sterkest økning hadde henholdsvis Nordland og Aust-Agder med 33 og 31 prosent.

De personlige konkursene utgjør etter hvert en større andel av de åpnede konkursene. Andelen har vært stabil rundt 37 prosent de siste årene. Tallene for 1999 viser at det ble åpnet 978 personlige konkurser per 3. kvartal. Dermed utgjør de personlige konkursene 41 prosent av det totale antallet åpnede konkurser.

Det fokuseres ofte i media på konkurser innen hotell og restaurantbransjen,

Figur 2. Åpnede konkurser etter måned 1997 - 3. kvartal 1999

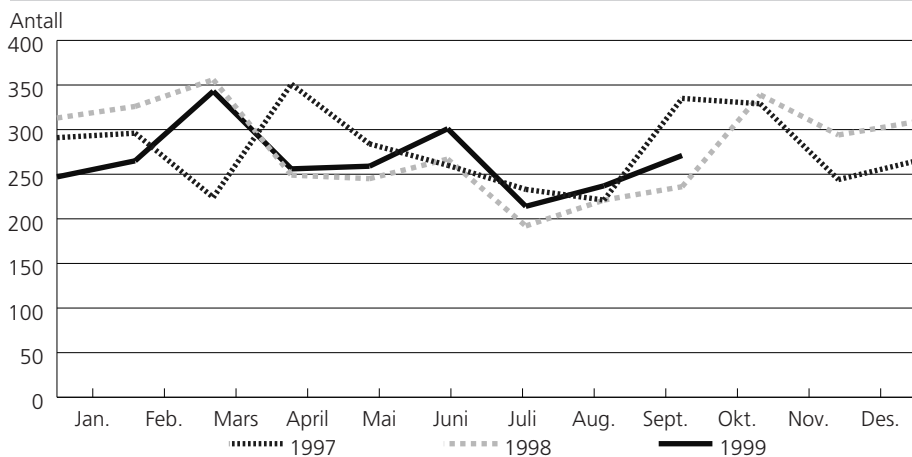

og særlig på de som skjer i Oslo. Tallene for hotell- og restaurantnæringen viser imidlertid en nedgang i antall foretakskonkurser. I forhold til de tre første kvartalene i fjor er antallet konkurser i redusert med 53 prosent i Oslo, fra 40 til 19. For hele landet er har det vært en nedgang på 22 prosent hittil i år.

Varehandelen er den næringen som har flest konkurser. Totalt er det åpnet 666 konkurser i denne næringen i år. En nedgang på 3 prosent i forhold de tre første kvartalene i fjor. Deretter kommer næringene bygg- og anlegg og eiendomsdrift mv. som har henholdsvis 448 og 301 konkurser. Næringen transport og kommunika-

sjon har hatt den sterkeste økningen i antallet åpnede konkurser. Til nå er det 262 konkurser i denne næringen. Dette gir en økning på 18 prosent i forhold til i fjor, hvor det ble åpnet 222 konkurser.

Åpnede konkurser etter fylke 1.-3. kvartal 1998 og 1999

| | 1.-3. kv. 1998 | 1.-3. kv. 1999 | Endring i prosent |
|---------------------|----------------|----------------|-------------------|
| I alt | 2 405 | 2 393 | 0 |
| Østfold | 143 | 119 | -17 |
| Akershus | 256 | 274 | 7 |
| Oslo | 558 | 451 | -19 |
| Hedmark | 67 | 88 | 31 |
| Oppland | 59 | 70 | 19 |
| Buskerud | 158 | 158 | 0 |
| Vestfold | 104 | 99 | -5 |
| Telemark | 94 | 98 | 4 |
| Aust-Agder | 28 | 34 | 21 |
| Vest-Agder | 50 | 32 | -36 |
| Rogaland | 144 | 154 | 7 |
| Hordaland | 195 | 157 | -19 |
| Sogn og Fjordane | 31 | 40 | 29 |
| Møre og Romsdal | 109 | 131 | 20 |
| Sør-Trøndelag | 128 | 142 | 11 |
| Nord-Trøndelag .. | 53 | 59 | 11 |
| Nordland | 118 | 157 | 33 |
| Troms | 71 | 91 | 28 |
| Finnmark | 39 | 39 | 0 |

Figur 1. Åpnede konkurser etter fylke 3. kvartal 1998 og 1999

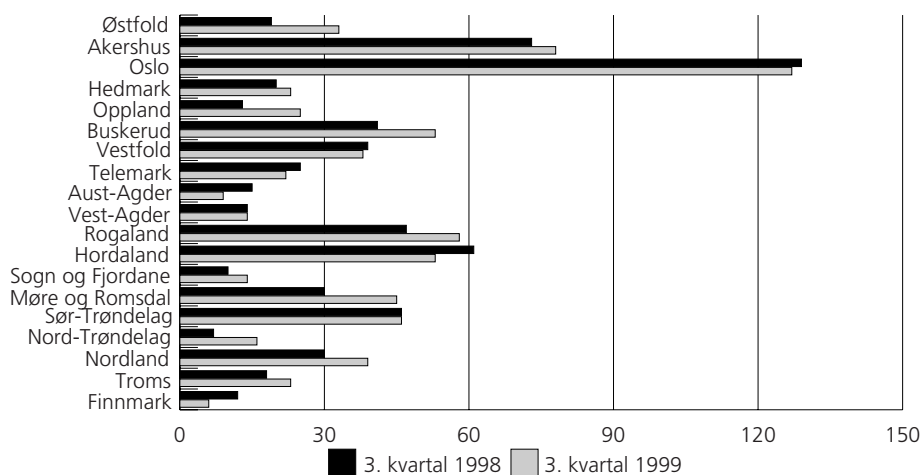

Mer informasjon:

Dan.Gallefoss@ssb.no, tlf. 22 86 45 20 eller Svein.Lotsberg@ssb.no, tlf. 22 86 45 26. Statistikken utgis hvert kvartal.

Om statistikken

Konkursstatistikken baserer seg på Konkursregisteret i Brønnøysund. Fram til 1. januar 1994 ble opplysningene hentet fra Løsøreregisteret. Tallene fra de to registrene er ikke direkte sammenlignbare.

Opplysninger om selskapstype, alder og aksjekapital er hentet fra Foretaksregisteret i Brønnøysund. Sysselsettingstallene bygger på opplysninger i Statistisk sentralbyrå Bedrifts- og foretaksregisteret.

Fra januar 1995 gir materialet fra Brønnøysund muligheter til å identifisere personlige konkurser. Disse var tidligere delvis inkludert i gruppen 'uoppgitt' næring og delvis var de næringsfordelte. Personlige konkurser omfatter åpnede konkurser for personlige næringsdrivende og lønnstakere. I praksis betyr dette at dersom konkursdebitor ikke er registrert i Foretaksregisteret i Brønnøysund, eller dersom den ikke er et enkeltmannsforetak, grupperes den inn under de personlige konkursene. Fra 1995 tildeler skifterettene næring på to siffer for personlige konkurser, og det er knyttet en del usikkerhet til denne. De er derfor presentert i egen tabell. Endringene fører til at de næringsfordelte konkurser fra og med 1. januar 1995 ikke direkte kan sammenlignes med tidligere perioder.

1. Åpnede konkurser, etter kvartal og fylke. 1998 - 3. kvartal 1999



| | 1998 | | | | | | | 1999 | | |
|------------------------|--------------|--------------|------------|------------|------------|------------|--------------|------------|------------|------------|
| | I alt | 1.-3. kv. | 1. kv. | 2. kv. | 3. kv. | 4. kv. | 1.-3. kv. | 1. kv. | 2. kv. | 3. kv. |
| I alt | 3 347 | 2 405 | 995 | 761 | 649 | 942 | 2 393 | 855 | 816 | 722 |
| Østfold | 191 | 143 | 70 | 54 | 19 | 48 | 119 | 39 | 47 | 33 |
| Akershus | 338 | 256 | 107 | 76 | 73 | 82 | 274 | 115 | 81 | 78 |
| Oslo | 815 | 558 | 259 | 170 | 129 | 257 | 451 | 165 | 159 | 127 |
| Hedmark | 91 | 67 | 28 | 19 | 20 | 24 | 88 | 37 | 28 | 23 |
| Oppland | 81 | 59 | 21 | 25 | 13 | 22 | 70 | 25 | 20 | 25 |
| Buskerud | 213 | 158 | 65 | 52 | 41 | 55 | 158 | 62 | 43 | 53 |
| Vestfold | 153 | 104 | 31 | 34 | 39 | 49 | 99 | 29 | 32 | 38 |
| Telemark | 125 | 94 | 42 | 27 | 25 | 31 | 98 | 30 | 46 | 22 |
| Aust-Agder | 40 | 28 | 5 | 8 | 15 | 12 | 34 | 14 | 11 | 9 |
| Vest-Agder | 60 | 50 | 14 | 22 | 14 | 10 | 32 | 8 | 10 | 14 |
| Rogaland | 189 | 144 | 61 | 36 | 47 | 45 | 154 | 37 | 59 | 58 |
| Hordaland | 266 | 195 | 78 | 56 | 61 | 71 | 157 | 52 | 52 | 53 |
| Sogn og Fjordane | 43 | 31 | 13 | 8 | 10 | 12 | 40 | 16 | 10 | 14 |
| Møre og Romsdal | 149 | 109 | 47 | 32 | 30 | 40 | 131 | 48 | 38 | 45 |
| Sør-Trøndelag | 188 | 128 | 43 | 39 | 46 | 60 | 142 | 47 | 49 | 46 |
| Nord-Trøndelag | 75 | 53 | 17 | 29 | 7 | 22 | 59 | 24 | 19 | 16 |
| Nordland | 168 | 118 | 54 | 34 | 30 | 50 | 157 | 51 | 67 | 39 |
| Troms | 110 | 71 | 28 | 25 | 18 | 39 | 91 | 40 | 28 | 23 |
| Finnmark | 52 | 39 | 12 | 15 | 12 | 13 | 39 | 16 | 17 | 6 |

2. Åpnede konkurser, etter måned. 1991 - 3. kvartal 1999¹



| | 1991 | 1992 | 1993 | 1994 | 1995 | 1996 | 1997 | 1998 | 1999 |
|------------------------|--------------|--------------|--------------|--------------|--------------|--------------|--------------|--------------|-----------|
| Hele året | 4 926 | 5 749 | 5 158 | 3 634 | 3 500 | 3 458 | 3 333 | 3 347 | .. |
| 1. kvartal | 1 227 | 1 516 | 1 485 | 1 018 | 1 029 | 1 060 | 811 | 995 | 855 |
| 1.-2. kvartal | 2 561 | 2 827 | 2 763 | 1 982 | 1 884 | 1 900 | 1 705 | 1 756 | 1 671 |
| 1.-3. kvartal | 3 701 | 4 197 | 3 914 | 2 803 | 2 626 | 2 636 | 2 494 | 2 405 | 2 393 |
| Januar | 357 | 414 | 507 | 307 | 326 | 358 | 291 | 313 | 247 |
| Februar | 421 | 510 | 430 | 375 | 332 | 321 | 296 | 326 | 265 |
| Mars | 449 | 592 | 548 | 336 | 371 | 381 | 224 | 356 | 343 |
| April | 398 | 438 | 402 | 269 | 251 | 279 | 350 | 249 | 256 |
| Mai | 449 | 439 | 433 | 364 | 327 | 324 | 284 | 245 | 259 |
| Juni | 487 | 434 | 443 | 331 | 277 | 237 | 260 | 267 | 301 |
| Juli | 339 | 384 | 352 | 210 | 210 | 192 | 233 | 192 | 214 |
| August | 355 | 405 | 389 | 329 | 289 | 257 | 221 | 221 | 237 |
| September | 446 | 581 | 410 | 282 | 243 | 287 | 335 | 236 | 271 |
| Oktober | 444 | 595 | 380 | 255 | 291 | 292 | 329 | 339 | .. |
| November | 444 | 519 | 495 | 314 | 306 | 272 | 244 | 294 | .. |
| Desember | 337 | 438 | 369 | 262 | 277 | 258 | 266 | 309 | .. |

¹ Nye registreringsregler for personlige konkurser gjør at tall fra og med 1994 ikke er direkte sammenlignbare med tidligere perioder.

3. Åpnede konkurser. Antall foretakskonkurser, etter næring og prosentvis fordeling. 1. - 3. kvartal 1998 og 1999



| Næring | 1998 | | | | 1999 | | | |
|---|---------------|------------|------------|------------|---------------|------------|------------|------------|
| | 1.-3. kvartal | | 3. kvartal | | 1.-3. kvartal | | 3. kvartal | |
| | I alt | Prosent | I alt | Prosent | I alt | Prosent | I alt | Prosent |
| I alt | 2 405 | 100 | 649 | 100 | 2 393 | 100 | 722 | 100 |
| Personlige konkurser ¹ | 904 | 37,6 | 251 | 38,6 | 979 | 40,8 | 320 | 44,3 |
| Jordbruk og skogbruk | 6 | 0,2 | 3 | 0,4 | 4 | 0,1 | 1 | 0,1 |
| Fiske, fangst og fiskeoppdrett | 13 | 0,5 | 3 | 0,4 | 7 | 0,2 | 4 | 0,5 |
| Bergverksdrift og utvinning | 3 | 0,1 | - | - | 1 | 0 | - | - |
| Utvinning av energi- råstoffer | 2 | 0 | - | - | - | - | - | - |
| Annen bergverksdrift og utvinning | 1 | 0 | - | - | 1 | 0 | - | - |
| Industri i alt | 172 | 7,1 | 54 | 8,3 | 155 | 6,4 | 50 | 6,9 |
| Produksjon av nærings- og nytelsesmidler..... | 42 | 1,7 | 13 | 2 | 18 | 0,7 | 5 | 0,6 |
| Produksjon av tekstil- og bekledningsvarer | 5 | 0,2 | 1 | 0,1 | 4 | 0,1 | 2 | 0,2 |
| Produksjon av lær- og lærvarer | 1 | 0 | 1 | 0,1 | 1 | 0 | - | - |
| Produksjon av trevarer | 11 | 0,4 | 4 | 0,6 | 14 | 0,5 | 5 | 0,6 |
| Treforedling, grafisk produksjon og forlags- virksomhet | 32 | 1,3 | 11 | 1,6 | 29 | 1,2 | 9 | 1,2 |
| Produksjon av kull og petroleumsprodukter | - | - | - | - | - | - | - | - |
| Produksjon av kjemikalier og kjemiske produkter | 1 | 0 | 1 | 0,1 | 4 | 0,1 | 2 | 0,2 |
| Produksjon av gummi- og plastprodukter | 2 | 0 | - | - | 9 | 0,3 | 3 | 0,4 |
| Produksjon av andre ikke- metallholdige mineralprodukter | 3 | 0,1 | - | - | 3 | 0,1 | 1 | 0,1 |
| Produksjon av metaller og metallvarer | 21 | 0,8 | 7 | 1 | 17 | 0,7 | 4 | 0,5 |
| Produksjon av maskiner og utstyr | 14 | 0,5 | 2 | 0,3 | 15 | 0,6 | 6 | 0,8 |
| Produksjon av elektriske og optiske produkter | 17 | 0,7 | 4 | 0,6 | 5 | 0,2 | 2 | 0,2 |
| Produksjon av transport- midler | 10 | 0,4 | 3 | 0,4 | 12 | 0,5 | 4 | 0,5 |
| Annen industriproduksjon | 13 | 0,5 | 7 | 1 | 24 | 1 | 7 | 0,9 |
| Kraft- og vannforsyning | 1 | 0 | 1 | 0,1 | 1 | 0 | 1 | 0,1 |
| Bygge- og anleggsvirksomhet ² | 171 | 7,1 | 51 | 7,8 | 193 | 8 | 51 | 7 |
| Varehandel, reparasjon av kjøretøyer og husholdningsapparater ³ | 561 | 23,3 | 142 | 21,8 | 554 | 23,1 | 162 | 22,4 |
| Hotell- og restaurantdrift ⁴ | 197 | 8,1 | 43 | 6,6 | 154 | 6,4 | 35 | 4,8 |
| Transport og kommunikasjon | 80 | 3,3 | 23 | 3,5 | 95 | 3,9 | 31 | 4,2 |
| Finansiell tjenesteyting, forsikring | 10 | 0,4 | 3 | 0,4 | 3 | 0,1 | - | - |
| Eiendomsdrift, forretningsmessig tjenesteyting og utleievirksomhet | 223 | 9,2 | 63 | 9,7 | 199 | 8,3 | 53 | 7,3 |
| Andre tjenester | 62 | 2,5 | 12 | 1,8 | 42 | 1,7 | 12 | 1,6 |
| Uoppgitt ⁵ | 2 | 0 | - | - | 6 | 0,2 | 2 | 0,2 |

¹ Omfatter eneeierforetak, personlig næringsdrivende (bl.a. bønder og fiskere) og lønnstakere. Spesifiseres etter næring i tabell 4.

² For nærmere spesifisering, se tabell 11.

³ For nærmere spesifisering, se tabell 7, 8 og 9.

⁴ For nærmere spesifisering, se tabell 10.

⁵ Omfatter foretak som ikke kan næringsfordeles ut i fra opplysninger fra skifteretten eller Statistisk sentralbyrås bedrifts- og foretaksregister.

4. Personlige konkurser¹, etter næring og prosentvis fordeling. 1. - 3. kvartal 1998 og 1999



| Næring | 1998 | | | | 1999 | | | |
|--|---------------|------------|------------|------------|---------------|------------|------------|------------|
| | 1.-3. kvartal | | 3. kvartal | | 1.-3. kvartal | | 3. kvartal | |
| | I alt | Prosent | I alt | Prosent | I alt | Prosent | I alt | Prosent |
| I alt | 904 | 100 | 251 | 100 | 978 | 100 | 320 | 100 |
| Jordbruk og skogbruk | 16 | 1,7 | 8 | 3,1 | 24 | 2,4 | 8 | 2,5 |
| Fiske, fangst og fiskeoppdrett | 11 | 1,2 | 3 | 1,2 | 9 | 0,9 | 3 | 0,9 |
| Bergverksdrift og utvinning | 1 | 0,1 | - | - | 1 | 0,1 | - | - |
| Industri | 41 | 4,5 | 13 | 5,1 | 37 | 3,7 | 10 | 3,1 |
| Kraft- og vannforsyning | - | - | - | - | 1 | 0,2 | 1 | 0,6 |
| Bygge- og anleggsvirksomhet | 271 | 29,9 | 78 | 31 | 255 | 26,1 | 84 | 26,3 |
| Varehandel, reparasjon av kjøretøyer og husholdningsapparater | 124 | 13,7 | 36 | 14,3 | 112 | 11,4 | 42 | 13,1 |
| Hotell- og restaurantdrift | 43 | 4,7 | 14 | 5,5 | 44 | 4,5 | 14 | 4,3 |
| Transport og kommunikasjon | 142 | 15,6 | 37 | 14,7 | 167 | 17 | 52 | 16,3 |
| Finansiell tjenesteyting, forsikring | 2 | 0,2 | 1 | 0,4 | 1 | 0,1 | - | - |
| Eiendomsdrift, forretningsmessig tjenesteyting og utleievirksomhet | 83 | 9,1 | 17 | 6,7 | 102 | 10,4 | 37 | 11,6 |
| Andre tjenester | 50 | 5,5 | 11 | 4,3 | 50 | 5,1 | 21 | 6,5 |
| Uoppgitt ² | 120 | 13,3 | 33 | 13,1 | 176 | 17,9 | 48 | 15 |

¹ Omfatter eneeierforetak, personlig næringsdrivende (bl.a. bønder og fiskere) og lønnstakere. Næringsfordelingen for personlige konkurser er i stor grad basert på opplysninger fra skifteretten. I tilfeller hvor en person er innehaver av flere eneeierforetak vil skifterettens rangering avgjøre næringsfordelingen for denne personen.

² Omfatter personlige konkurser som det ut fra skifteretten ikke er mulig å næringsfordele.

5. Åpnede konkurser. Antall konkurser, sysselsatte og omsetningsverdi¹, etter næring.
1. - 3. kvartal 1998 og 1999



| Næring | 1.-3. kvartal 1998 | | | | 1.-3. kvartal 1999 | | | |
|---|--------------------|------------|------------------|---------------------------|--------------------|------------|------------------|---------------------------|
| | Antall | | Syssel- satte | Omset- nings- verdi | Antall | | Syssel- satte | Omset- nings- verdi |
| | I alt | Prosent | Antall | Mill. kr | I alt | Prosent | Antall | Mill. kr |
| I alt | 2 405 | 100 | 3 778 | 3 297 | 2 393 | 100 | 5 496 | 4 821 |
| Personlige konkurser ¹ | 904 | 37,6 | 231 | 84 | 979 | 40,8 | 319 | 123 |
| Jordbruk og skogbruk | 6 | 0,2 | - | 2 | 4 | 0,1 | - | - |
| Fiske, fangst og fiskeoppdrett | 13 | 0,5 | 13 | 17 | 7 | 0,2 | 7 | 3 |
| Bergverksdrift og utvinning | 3 | 0,1 | - | - | 1 | 0 | - | - |
| Utvinning av energi- råstoffer | 2 | 0 | - | - | - | - | - | - |
| Annen bergverksdrift og utvinning | 1 | 0 | - | - | 1 | 0 | - | - |
| Industri i alt | 172 | 7,1 | 833 | 531 | 155 | 6,4 | 1 292 | 1 017 |
| Produksjon av nærings- og nytelsesmidler | 42 | 1,7 | 273 | 203 | 18 | 0,7 | 132 | 139 |
| Produksjon av tekstil- og bekledningsvarer | 5 | 0,2 | 30 | 13 | 4 | 0,1 | 49 | 18 |
| Produksjon av lær- og lærvarer | 1 | 0 | 5 | 4 | 1 | 0 | 42 | 18 |
| Produksjon av trevarer | 11 | 0,4 | 62 | 61 | 14 | 0,5 | 43 | 30 |
| Treforedling, grafisk produksjon og forlags- virksomhet | 32 | 1,3 | 96 | 40 | 29 | 1,2 | 136 | 108 |
| Produksjon av kull og petroleumsprodukter | - | - | - | - | - | - | - | - |
| Produksjon av kjemikalier og kjemiske produkter | 1 | 0 | 1 | 1 | 4 | 0,1 | 4 | 1 |
| Produksjon av gummi- og plastprodukter | 2 | 0 | - | - | 9 | 0,3 | 68 | 61 |
| Produksjon av andre ikke- metallholdige mineral- produkter | 3 | 0,1 | 4 | - | 3 | 0,1 | 3 | 2 |
| Produksjon av metaller og metallvarer | 21 | 0,8 | 77 | 46 | 17 | 0,7 | 119 | 93 |
| Produksjon av maskiner og utstyr | 14 | 0,5 | 34 | 22 | 15 | 0,6 | 80 | 53 |
| Produksjon av elektriske og optiske produkter ... | 17 | 0,7 | 59 | 29 | 5 | 0,2 | 45 | 33 |
| Produksjon av transport- midler | 10 | 0,4 | 184 | 107 | 12 | 0,5 | 394 | 331 |
| Annen industriproduksjon | 13 | 0,5 | 8 | 5 | 24 | 1 | 177 | 130 |
| Kraft- og vannforsyning | 1 | 0 | - | - | 1 | 0 | - | - |
| Bygge- og anleggsvirksomhet ² | 171 | 7,1 | 348 | 241 | 193 | 8 | 657 | 511 |
| Varehandel, reparasjon av kjøretøyer og husholdningsapparater ³ | 561 | 23,3 | 1 184 | 1 783 | 554 | 23,1 | 1 517 | 2 149 |
| Hotell- og restaurantdrift ⁴ | 197 | 8,1 | 539 | 174 | 154 | 6,4 | 904 | 251 |
| Transport og kommunikasjon | 80 | 3,3 | 196 | 161 | 95 | 3,9 | 331 | 425 |
| Finansiell tjenesteyting, forsikring | 10 | 0,4 | 2 | 2 | 3 | 0,1 | 2 | 1 |
| Eiendomsdrift, forretningsmessig tjenesteyting og utleievirksomhet | 223 | 9,2 | 327 | 278 | 199 | 8,3 | 348 | 285 |
| Andre tjenester | 62 | 2,5 | 105 | 26 | 42 | 1,7 | 118 | 56 |
| Uoppgitt ⁵ | 2 | 0 | - | - | 6 | 0,2 | 1 | - |

¹ Oppgave over sysselsetting og omsetning refererer seg til siste normale driftsår.

² Omfatter eneeierforetak, personlig næringsdrivende (bl.a. bønder og fiskere) og lønnstakere. Spesifiseres i tabell 4.

³ Omfatter foretak som det ikke har vært mulig å identifisere i Bedrifts- og foretaksregisteret.

6. Åpnede konkurser, etter sysselsettingsgrupper, omsetningsgrupper¹ og næring. 1. - 3. kvartal 1999



| Næring | Antall | Sysselsettingsgrupper | | | | Omsetningsgrupper (1 000 kr) | | |
|---|--------------|-----------------------|------------|-----------|------------|------------------------------|-------------|---------------|
| | | 0-4 | 5-24 | 25-49 | 50 og over | 0-999 | 1 000-5 999 | 6 000 og over |
| I alt | 2 393 | 2 097 | 266 | 19 | 11 | 1 767 | 459 | 167 |
| Personlige konkurser ² | 979 | 972 | 6 | - | - | 954 | 23 | 2 |
| Jordbruk og skogbruk..... | 4 | 4 | - | - | - | 4 | - | - |
| Fiske, fangst og fiskeoppdrett..... | 7 | 6 | 1 | - | - | 5 | 2 | - |
| Bergverksdrift og utvinning..... | 1 | 1 | - | - | - | 1 | - | - |
| Utvinning av energi- råstoffer..... | - | - | - | - | - | - | - | - |
| Annen bergverksdrift og utvinning..... | 1 | 1 | - | - | - | 1 | - | - |
| Industri i alt..... | 155 | 99 | 45 | 6 | 5 | 76 | 41 | 38 |
| Produksjon av nærings- og nytelsesmidler..... | 18 | 10 | 8 | - | - | 7 | 5 | 6 |
| Produksjon av tekstil- og bekledningsvarer..... | 4 | 1 | 2 | 1 | - | 2 | 1 | 1 |
| Produksjon av lær- og lærvarer..... | 1 | - | - | 1 | - | - | - | 1 |
| Produksjon av trevarer..... | 14 | 11 | 3 | - | - | 11 | - | 3 |
| Treforedling, grafisk produksjon og forlagsvirksomhet..... | 29 | 20 | 8 | 1 | - | 14 | 9 | 6 |
| Produksjon av kull og petroleumsprodukter..... | - | - | - | - | - | - | - | - |
| Produksjon av kjemikalier og kjemiske produkter..... | 4 | 4 | - | - | - | 4 | - | - |
| Produksjon av gummi- og plastprodukter..... | 9 | 7 | 1 | - | 1 | 6 | 1 | 2 |
| Produksjon av andre ikke- metallholdige mineralprodukter..... | 3 | 3 | - | - | - | 2 | 1 | - |
| Produksjon av metaller og metallvarer..... | 17 | 11 | 5 | - | 1 | 8 | 4 | 5 |
| Produksjon av maskiner og utstyr..... | 15 | 10 | 5 | - | - | 7 | 6 | 2 |
| Produksjon av elektriske og optiske produkter..... | 5 | 3 | 1 | 1 | - | 1 | 3 | 1 |
| Produksjon av transport- midler..... | 12 | 5 | 4 | - | 3 | 4 | 3 | 5 |
| Annen industriproduksjon..... | 24 | 14 | 8 | 2 | - | 10 | 8 | 6 |
| Kraft- og vannforsyning..... | 1 | 1 | - | - | - | 1 | - | - |
| Bygge- og anleggsvirksomhet..... | 193 | 150 | 41 | 2 | - | 109 | 60 | 24 |
| Varehandel, reparasjon av kjøretøyer og husholdningsapparater..... | 554 | 465 | 82 | 4 | 3 | 298 | 182 | 74 |
| Hotell- og restaurantdrift..... | 154 | 98 | 51 | 4 | 1 | 81 | 65 | 8 |
| Transport og kommunikasjon..... | 95 | 75 | 18 | 1 | 1 | 47 | 38 | 10 |
| Finansiell tjenesteyting, forsikring..... | 3 | 3 | - | - | - | 3 | - | - |
| Eiendomsdrift, forretningsmessig tjenesteyting og utleievirksomhet..... | 199 | 182 | 15 | 1 | 1 | 150 | 39 | 10 |
| Andre tjenester..... | 42 | 34 | 7 | 1 | - | 32 | 9 | 1 |
| Uoppgitt ³ | 6 | 6 | - | - | - | 6 | - | - |

¹ Oppgave over sysselsetting og omsetning refererer seg til siste normale driftsår.

² Omfatter eneeierforetak, personlig næringsdrivende (bl.a. bønder og fiskere) og lønntakere. Spesifiseres i tabell 4.

³ Omfatter foretak som det ikke har vært mulig å identifisere i Bedrifts- og foretaksregisteret.

7. Åpnede konkurser i varehandel, reparasjon av kjøretøyer og husholdningsapparater. Antall foretak, etter næringsgruppe. 1. - 3. kvartal 1998 og 1999



| Næring | 1998 | | | | 1999 | | | |
|--|---------------|------------|------------|------------|---------------|------------|------------|------------|
| | 1.-3. kvartal | | 3. kvartal | | 1.-3. kvartal | | 3. kvartal | |
| | I alt | Prosent | I alt | Prosent | I alt | Prosent | I alt | Prosent |
| Varehandel i alt | 561 | 100 | 142 | 100 | 554 | 100 | 162 | 100 |
| Handel med, vedlikehold og reparasjon av motorkjøretøyer og motorsykler. Detaljhandel med drivstoff til motorkjøretøyer og motorsykler | 68 | 12,1 | 15 | 10,5 | 75 | 13,5 | 22 | 13,5 |
| Handel med motorkjøretøyer | 24 | 4,2 | 4 | 2,8 | 29 | 5,2 | 8 | 4,9 |
| Vedlikehold og reparasjon av motorkjøretøyer | 13 | 2,3 | 3 | 2,1 | 23 | 4,1 | 8 | 4,9 |
| Handel med deler og utstyr til motorkjøretøyer | 9 | 1,6 | 2 | 1,4 | 5 | 0,9 | 2 | 1,2 |
| Handel med motorsykler, deler og utstyr og vedlikehold og reparasjon av motorsykler | 1 | 0,1 | - | - | 2 | 0,3 | - | - |
| Detaljhandel med drivstoff til motorkjøretøyer og motorsykler | 21 | 3,7 | 6 | 4,2 | 16 | 2,8 | 4 | 2,4 |
| Agentur- og engroshandel unntatt med motorkjøretøyer og motorsykler | 167 | 29,7 | 46 | 32,3 | 180 | 32,4 | 54 | 33,3 |
| Agenturhandel | 14 | 2,5 | 3 | 2,1 | 10 | 1,8 | 1 | 0,6 |
| Engroshandel med jordbruksvarer og levende dyr... | 2 | 0,3 | 1 | 0,7 | 3 | 0,5 | - | - |
| Engroshandel med nærings- og nytelsesmidler | 24 | 4,2 | 6 | 4,2 | 19 | 3,4 | 7 | 4,3 |
| Engroshandel med husholdningsvarer og varer til personlig bruk | 37 | 6,6 | 10 | 7 | 48 | 8,6 | 20 | 12,3 |
| Engroshandel med innsatsvarer unntatt jordbruksvarer, avfall og skrap | 21 | 3,7 | 5 | 3,5 | 28 | 5 | 8 | 4,9 |
| Engroshandel med maskiner og utstyr | 51 | 9 | 14 | 9,8 | 55 | 9,9 | 15 | 9,2 |
| Engroshandel ikke nevnt annet sted | 18 | 3,2 | 7 | 4,9 | 17 | 3 | 3 | 1,8 |
| Detaljhandel unntatt motorkjøretøyer og motorsykler. Reparasjon av husholdningsvarer og varer til personlig bruk | 317 | 56,5 | 78 | 54,9 | 285 | 51,4 | 84 | 51,8 |
| Butikkhandel med bredt vareutvalg | 46 | 8,2 | 12 | 8,4 | 39 | 7 | 9 | 5,5 |
| Frukt og grønnsaker | 2 | 0,3 | - | - | 1 | 0,1 | - | - |
| Kjøtt og kjøttvarer | 3 | 0,5 | - | - | 5 | 0,9 | - | - |
| Fisk og skalldyr | 1 | 0,1 | 1 | 0,7 | 1 | 0,1 | 1 | 0,6 |
| Bakervarer, konditorvarer, sjokolade og drops | 5 | 0,8 | 2 | 1,4 | 6 | 1 | 1 | 0,6 |
| Drikkevarer | 2 | 0,3 | - | - | - | 0 | - | - |
| Tobaksvarer | 1 | 0,1 | - | - | 1 | 0,1 | - | - |
| Nærings- og nytelsesmiddel ellers | 2 | 0,3 | - | - | 4 | 0,7 | 2 | 1,2 |
| Apotekvarer | 1 | 0,1 | - | - | - | 0 | - | - |
| Medisinske og ortopediske artikler | 4 | 0,7 | 1 | 0,7 | - | 0 | - | 0 |
| Kosmetikk og toalettartikler | 6 | 1 | - | - | 4 | 0,7 | 1 | 0,6 |
| Tekstiler og utstyrsvarer | 13 | 2,3 | 3 | 2,1 | 14 | 2,5 | 4 | 2,4 |
| Klær | 45 | 8 | 11 | 7,7 | 51 | 9,2 | 18 | 11,1 |
| Skotøy, reiseeffekter av lær og lærvarer | 12 | 2,1 | 3 | 2,1 | 7 | 1,2 | 2 | 1,2 |
| Belysningsutstyr, kjøkkenutstyr, møbler og innredningsartikler | 27 | 4,8 | 3 | 2,1 | 27 | 4,8 | 8 | 4,9 |
| Elektriske husholdningsapparater, radio, fjernsyn, plater, kassetter og musikkinstrumenter | 23 | 4,1 | 10 | 7 | 24 | 4,3 | 7 | 4,3 |
| Jernvarer, fargevarer og andre byggevarer | 25 | 4,4 | 6 | 4,2 | 20 | 3,6 | 6 | 3,7 |
| Bøker, papir, aviser og blader | 7 | 1,2 | 1 | 0,7 | 1 | 0,1 | 1 | 0,6 |
| Brukte varer | 1 | 0,1 | 1 | 0,7 | 2 | 0,3 | 1 | 0,6 |
| Butikkhandel ellers | 91 | 16,2 | 24 | 16,9 | 78 | 14 | 23 | 14,2 |
| Detaljhandel utenom butikk | 7 | 1,2 | 2 | 1,4 | 10 | 1,8 | - | - |
| Reparasjon av husholdningsvarer og varer til personlig bruk | 2 | 0,3 | 1 | 0,7 | 4 | 0,7 | 2 | 1,2 |

8. Åpnede konkurser i varehandel, reparasjon av kjøretøyer og husholdningsapparater. Antall foretak, sysselsatte og omsetningsverdi, etter næringsgruppe. 1. - 3. kvartal 1998 og 1999



| Næring | 1.-3. kvartal 1998 | | | | 1.-3. kvartal 1999 | | | |
|--|--------------------|------------|------------------|---------------------------|--------------------|------------|------------------|---------------------------|
| | Antall | | Syssel- satte | Omset- nings- verdi | Antall | | Syssel- satte | Omset- nings- verdi |
| | I alt | Prosent | Antall | Mill. kr | I alt | Prosent | Antall | Mill. kr |
| Varehandel i alt | 561 | 100 | 1 184 | 1 783 | 554 | 100 | 1 517 | 2 149 |
| Handel med, vedlikehold og reparasjon av motor- kjøretøyer og motorsykler. Detaljhandel med drivstoff til motorkjøretøyer og motorsykler | 68 | 12,1 | 272 | 713 | 75 | 13,5 | 356 | 726 |
| Handel med motorkjøretøyer | 24 | 4,2 | 96 | 413 | 29 | 5,2 | 190 | 535 |
| Vedlikehold og reparasjon av motorkjøretøyer | 13 | 2,3 | 39 | 59 | 23 | 4,1 | 81 | 87 |
| Handel med deler og utstyr til motorkjøretøyer | 9 | 1,6 | 17 | 14 | 5 | 0,9 | 10 | 16 |
| Handel med motorsykler, deler og utstyr og vedlikehold og reparasjon av motorsykler | 1 | 0,1 | 1 | 1 | 2 | 0,3 | 6 | 3 |
| Detaljhandel med drivstoff til motorkjøretøyer og motorsykler | 21 | 3,7 | 119 | 225 | 16 | 2,8 | 69 | 85 |
| Agentur- og engroshandel unntatt med motorkjøretøyer og motorsykler | 167 | 29,7 | 226 | 467 | 180 | 32,4 | 409 | 691 |
| Agenturhandel | 14 | 2,5 | 10 | 17 | 10 | 1,8 | 8 | 8 |
| Engroshandel med jordbruksvarer og levende dyr | 2 | 0,3 | 5 | 8 | 3 | 0,5 | 10 | 5 |
| Engroshandel med nærings- og nytelsesmidler | 24 | 4,2 | 11 | 142 | 19 | 3,4 | 38 | 103 |
| Engroshandel med husholdningsvarer og varer til personlig bruk | 37 | 6,6 | 74 | 158 | 48 | 8,6 | 92 | 120 |
| Engroshandel med innsatsvarer unntatt jordbruksvarer, avfall og skrap | 21 | 3,7 | 20 | 21 | 28 | 5 | 45 | 64 |
| Engroshandel med maskiner og utstyr | 51 | 9 | 84 | 95 | 55 | 9,9 | 190 | 337 |
| Engroshandel ikke nevnt annet sted | 18 | 3,2 | 22 | 27 | 17 | 3 | 26 | 54 |
| Detalhandel unntatt motorkjøretøyer og motor- sykler. Reparasjon av husholdningsvarer og varer til personlig bruk | 317 | 56,5 | 667 | 589 | 285 | 51,4 | 730 | 705 |
| Butikkhandel med bredt vareutvalg | 46 | 8,2 | 181 | 194 | 39 | 7 | 213 | 272 |
| Frukt og grønnsaker | 2 | 0,3 | 4 | 5 | 1 | 0,1 | 2 | 1 |
| Kjøtt og kjøttvarer | 3 | 0,5 | 11 | 4 | 5 | 0,9 | 7 | 5 |
| Fisk og skaldyr | 1 | 0,1 | 2 | 1 | 1 | 0,1 | 9 | 5 |
| Bakervarer, konditorvarer, sjokolade og drops | 5 | 0,8 | 16 | 8 | 6 | 1 | 33 | 19 |
| Drikkevarer | 2 | 0,3 | 2 | 2 | - | - | - | - |
| Tobakksvarer | 1 | 0,1 | 3 | 2 | 1 | 0,1 | 1 | 1 |
| Nærings- og nytelsesmiddel ellers | 2 | 0,3 | 1 | 3 | 4 | 0,7 | 3 | 3 |
| Apotekvarer | 1 | 0,1 | 1 | - | - | - | - | - |
| Medisinske og ortopediske artikler | 4 | 0,7 | 5 | 8 | - | - | - | - |
| Kosmetikk og toalettartikler | 6 | 1 | 4 | 2 | 4 | 0,7 | 3 | 2 |
| Tekstiler og utstysvarer | 13 | 2,3 | 26 | 14 | 14 | 2,5 | 27 | 18 |
| Klær | 45 | 8 | 77 | 70 | 51 | 9,2 | 128 | 97 |
| Skotøy, reiseeffekter av lær og lærvarer | 12 | 2,1 | 42 | 24 | 7 | 1,2 | 12 | 7 |
| Belysningsutstyr, kjøkkenutstyr, møbler og innredningsartikler | 27 | 4,8 | 31 | 28 | 27 | 4,8 | 81 | 66 |
| Elektriske husholdningsapparater, radio, fjernsyn, plater, kassetter og musikkinstrumenter | 23 | 4,1 | 52 | 53 | 24 | 4,3 | 48 | 63 |
| Jernvarer, fargevarer og andre byggevarer | 25 | 4,4 | 40 | 38 | 20 | 3,6 | 54 | 48 |
| Bøker, papir, aviser og blader | 7 | 1,2 | 44 | 24 | 1 | 0,1 | 10 | 14 |
| Brukte varer | 1 | 0,1 | - | - | 2 | 0,3 | 1 | - |
| Butikkhandel ellers | 91 | 16,2 | 125 | 109 | 78 | 14 | 98 | 83 |
| Detaljhandel utenom butikk | 7 | 1,2 | 8 | 8 | 10 | 1,8 | 8 | 18 |
| Reparasjon av husholdningsvarer og varer til personlig bruk | 2 | 0,3 | 11 | 5 | 4 | 0,7 | 14 | 10 |

9. Åpnede konkurser i varehandel, reparasjon av kjøretøyer og husholdningsapparater. Antall foretak, etter kvartal og fylke. 1998 - 3. kvartal 1999



| | 1998 | | | | | | 1999 | | | |
|------------------------|------------|------------|------------|------------|------------|------------|------------|------------|------------|------------|
| | I alt | 1.-3. kv. | 1. kv. | 2. kv. | 3. kv. | 4. kv. | 1.-3. kv. | 1. kv. | 2. kv. | 3. kv. |
| I alt | 770 | 561 | 245 | 174 | 142 | 209 | 554 | 199 | 193 | 162 |
| Østfold | 32 | 26 | 14 | 10 | 2 | 6 | 28 | 11 | 13 | 4 |
| Akershus | 65 | 49 | 22 | 13 | 14 | 16 | 61 | 27 | 22 | 12 |
| Oslo | 175 | 117 | 57 | 34 | 26 | 58 | 65 | 23 | 28 | 14 |
| Hedmark | 16 | 13 | 5 | 4 | 4 | 3 | 25 | 10 | 8 | 7 |
| Oppland | 27 | 21 | 8 | 9 | 4 | 6 | 14 | 6 | 4 | 4 |
| Buskerud | 47 | 36 | 12 | 12 | 12 | 11 | 32 | 13 | 7 | 12 |
| Vestfold | 44 | 32 | 9 | 8 | 15 | 12 | 26 | 8 | 9 | 9 |
| Telemark | 26 | 17 | 13 | 3 | 1 | 9 | 12 | 2 | 5 | 5 |
| Aust-Agder | 10 | 9 | 2 | 2 | 5 | 1 | 7 | 3 | 2 | 2 |
| Vest-Agder | 23 | 17 | 2 | 8 | 7 | 6 | 9 | 1 | 5 | 3 |
| Rogaland | 52 | 41 | 18 | 9 | 14 | 11 | 52 | 9 | 19 | 24 |
| Hordaland | 56 | 42 | 19 | 9 | 14 | 14 | 42 | 12 | 16 | 14 |
| Sogn og Fjordane | 13 | 10 | 3 | 5 | 2 | 3 | 14 | 4 | 3 | 7 |
| Møre og Romsdal | 35 | 25 | 12 | 9 | 4 | 10 | 32 | 16 | 5 | 11 |
| Sør-Trøndelag | 48 | 32 | 12 | 12 | 8 | 16 | 46 | 18 | 16 | 12 |
| Nord-Trøndelag | 27 | 17 | 7 | 9 | 1 | 10 | 17 | 8 | 4 | 5 |
| Nordland | 41 | 28 | 14 | 9 | 5 | 13 | 49 | 20 | 18 | 11 |
| Troms | 22 | 18 | 9 | 7 | 2 | 4 | 10 | 3 | 3 | 4 |
| Finnmark | 11 | 11 | 7 | 2 | 2 | - | 13 | 5 | 6 | 2 |

10. Åpnede konkurser i hotell- og restaurantvirksomhet. Antall foretak, etter kvartal og fylke. 1998 - 3. kvartal 1999



| | 1998 | | | | | | 1999 | | | |
|------------------------|------------|------------|-----------|-----------|-----------|-----------|------------|-----------|-----------|-----------|
| | I alt | 1.-3. kv. | 1. kv. | 2. kv. | 3. kv. | 4. kv. | 1.-3. kv. | 1. kv. | 2. kv. | 3. kv. |
| I alt | 264 | 197 | 96 | 58 | 43 | 67 | 154 | 70 | 49 | 35 |
| Østfold | 18 | 14 | 9 | 4 | 1 | 4 | 10 | 7 | 1 | 2 |
| Akershus | 14 | 10 | 3 | 5 | 2 | 4 | 7 | 3 | 1 | 3 |
| Oslo | 50 | 40 | 21 | 8 | 11 | 10 | 19 | 5 | 7 | 7 |
| Hedmark | 8 | 4 | 2 | 1 | 1 | 4 | 4 | 3 | 1 | - |
| Oppland | 5 | 4 | 3 | 1 | - | 1 | 7 | 4 | 2 | 1 |
| Buskerud | 21 | 16 | 8 | 5 | 3 | 5 | 8 | 5 | - | 3 |
| Vestfold | 6 | 4 | 3 | 1 | - | 2 | 6 | 2 | 2 | 2 |
| Telemark | 14 | 12 | 5 | 5 | 2 | 2 | 9 | 3 | 4 | 2 |
| Aust-Agder | 4 | 2 | - | - | 2 | 2 | 3 | 1 | 2 | - |
| Vest-Agder | 6 | 6 | 3 | 3 | - | - | 2 | 1 | - | 1 |
| Rogaland | 17 | 13 | 4 | 6 | 3 | 4 | 6 | 2 | 2 | 2 |
| Hordaland | 30 | 23 | 8 | 6 | 9 | 7 | 12 | 4 | 5 | 3 |
| Sogn og Fjordane | 7 | 5 | 4 | - | 1 | 2 | 8 | 4 | 3 | 1 |
| Møre og Romsdal | 8 | 4 | 2 | 1 | 1 | 4 | 8 | 4 | 2 | 2 |
| Sør-Trøndelag | 11 | 7 | 2 | 4 | 1 | 4 | 9 | 3 | 4 | 2 |
| Nord-Trøndelag | 8 | 7 | 3 | 3 | 1 | 1 | 5 | 4 | 1 | - |
| Nordland | 27 | 20 | 12 | 5 | 3 | 7 | 21 | 12 | 7 | 2 |
| Troms | 9 | 5 | 3 | - | 2 | 4 | 6 | 1 | 3 | 2 |
| Finnmark | 1 | 1 | 1 | - | - | - | 4 | 2 | 2 | - |

11. Åpnede konkurser i bygge- og anleggsvirksomhet. Antall foretak, etter kvartal og fylke. 1998 - 3. kvartal 1999



| | 1998 | | | | | | 1999 | | | |
|------------------------|------------|------------|-----------|-----------|-----------|-----------|------------|-----------|-----------|-----------|
| | I alt | 1.-3. kv. | 1. kv. | 2. kv. | 3. kv. | 4. kv. | 1.-3. kv. | 1. kv. | 2. kv. | 3. kv. |
| I alt..... | 250 | 171 | 70 | 50 | 51 | 79 | 193 | 63 | 79 | 51 |
| Østfold | 14 | 10 | 3 | 3 | 4 | 4 | 9 | 1 | 7 | 1 |
| Akershus | 23 | 16 | 7 | 6 | 3 | 7 | 25 | 12 | 7 | 6 |
| Oslo | 71 | 43 | 23 | 6 | 14 | 28 | 35 | 11 | 18 | 6 |
| Hedmark | 11 | 8 | 2 | 4 | 2 | 3 | 4 | 1 | 3 | - |
| Oppland | 2 | 2 | - | 2 | - | - | 8 | 2 | 2 | 4 |
| Buskerud | 18 | 12 | 6 | 4 | 2 | 6 | 19 | 7 | 7 | 5 |
| Vestfold | 7 | 3 | 1 | 1 | 1 | 4 | 4 | 2 | 1 | 1 |
| Telemark | 12 | 9 | 5 | 1 | 3 | 3 | 12 | 4 | 7 | 1 |
| Aust-Agder | 2 | 1 | - | 1 | - | 1 | 3 | 3 | - | - |
| Vest-Agder | 5 | 5 | 2 | 2 | 1 | - | 2 | 1 | 1 | - |
| Rogaland | 11 | 9 | 5 | 1 | 3 | 2 | 14 | 3 | 6 | 5 |
| Hordaland | 16 | 11 | 4 | 3 | 4 | 5 | 11 | 3 | 2 | 6 |
| Sogn og Fjordane | - | - | - | - | - | - | 1 | 1 | - | - |
| Møre og Romsdal | 14 | 12 | 5 | 5 | 2 | 2 | 10 | 1 | 6 | 3 |
| Sør-Trøndelag | 14 | 8 | 2 | 3 | 3 | 6 | 9 | 3 | 3 | 3 |
| Nord-Trøndelag | 8 | 7 | 1 | 4 | 2 | 1 | 4 | 2 | - | 2 |
| Nordland | 12 | 8 | 2 | 2 | 4 | 4 | 15 | 3 | 8 | 4 |
| Troms | 8 | 6 | 2 | 2 | 2 | 2 | 6 | 1 | 1 | 4 |
| Finnmark | 2 | 1 | - | - | 1 | 1 | 2 | 2 | - | - |

12. Åpnede konkurser, etter etableringsår og fylke. 1. - 3. kvartal 1998 og 1999



| | 1.-3. kvartal 1998 | | | | | 1.-3. kvartal 1999 | | | | |
|------------------------|--------------------|------------|------------|------------|------------------------|--------------------|------------|------------|------------|------------------------|
| | I alt | < 2 år | 2-5 år | > 5 år | Uopp-gitt ¹ | I alt | < 2 år | 2-5 år | > 5 år | Uopp-gitt ¹ |
| I alt..... | 2 405 | 401 | 575 | 518 | 911 | 2 393 | 331 | 546 | 533 | 983 |
| Østfold | 143 | 28 | 20 | 25 | 70 | 119 | 18 | 28 | 25 | 48 |
| Akershus | 256 | 27 | 51 | 50 | 128 | 274 | 29 | 60 | 52 | 133 |
| Oslo | 558 | 77 | 142 | 107 | 232 | 451 | 33 | 88 | 98 | 232 |
| Hedmark | 67 | 9 | 17 | 12 | 29 | 88 | 14 | 10 | 26 | 38 |
| Oppland | 59 | 10 | 15 | 11 | 23 | 70 | 10 | 22 | 15 | 23 |
| Buskerud | 158 | 26 | 37 | 30 | 65 | 158 | 23 | 37 | 28 | 70 |
| Vestfold | 104 | 24 | 19 | 16 | 45 | 99 | 21 | 17 | 20 | 41 |
| Telemark | 94 | 17 | 23 | 25 | 29 | 98 | 15 | 22 | 18 | 43 |
| Aust-Agder | 28 | 7 | 5 | 7 | 9 | 34 | 3 | 9 | 6 | 16 |
| Vest-Agder | 50 | 12 | 15 | 13 | 10 | 32 | 4 | 8 | 8 | 12 |
| Rogaland | 144 | 27 | 45 | 28 | 44 | 154 | 33 | 42 | 30 | 49 |
| Hordaland | 195 | 35 | 42 | 59 | 59 | 157 | 27 | 41 | 37 | 52 |
| Sogn og Fjordane | 31 | 11 | 11 | 2 | 7 | 40 | 6 | 12 | 16 | 6 |
| Møre og Romsdal | 109 | 20 | 25 | 33 | 31 | 131 | 24 | 30 | 33 | 44 |
| Sør-Trøndelag | 128 | 20 | 33 | 33 | 42 | 142 | 24 | 32 | 36 | 50 |
| Nord-Trøndelag | 53 | 7 | 15 | 17 | 14 | 59 | 9 | 18 | 18 | 14 |
| Nordland | 118 | 24 | 29 | 26 | 39 | 157 | 21 | 48 | 47 | 41 |
| Troms | 71 | 11 | 17 | 17 | 26 | 91 | 10 | 13 | 11 | 57 |
| Finnmark | 39 | 9 | 14 | 7 | 9 | 39 | 7 | 9 | 9 | 14 |

¹ Inkludert personlige konkurser.

13. Åpnede konkurser i aksjeselskaper, etter aksjekapital og fylke. 1. - 3. kvartal 1998 og 1999. 1000 kr

| | 1.-3. kvartal 1998 | | | | | | | 1.-3. kvartal 1999 | | | | | | |
|------------------------|--------------------|------------|------------|------------|------------|------------|------------------------|--------------------|------------|------------|------------|------------|------------|------------------------|
| | I alt | 50 | 51-100 | 101-250 | 251-500 | > 500 | Uopp-gitt ¹ | I alt | 50 | 51-100 | 101-250 | 251-500 | > 500 | Uopp-gitt ¹ |
| I alt..... | 1 464 | 760 | 301 | 189 | 103 | 109 | 2 | 1 383 | 640 | 234 | 228 | 137 | 140 | 4 |
| Østfold | 71 | 43 | 13 | 6 | 3 | 6 | 0 | 68 | 37 | 13 | 8 | 7 | 3 | 0 |
| Akershus | 127 | 66 | 29 | 18 | 6 | 8 | 0 | 138 | 76 | 25 | 12 | 12 | 13 | 0 |
| Oslo | 319 | 204 | 56 | 24 | 17 | 17 | 1 | 217 | 111 | 32 | 26 | 19 | 28 | 1 |
| Hedmark | 37 | 18 | 7 | 6 | 4 | 2 | 0 | 48 | 17 | 10 | 10 | 4 | 7 | 0 |
| Oppland | 36 | 17 | 6 | 6 | 3 | 4 | 0 | 46 | 14 | 10 | 13 | 5 | 4 | 0 |
| Buskerud | 90 | 52 | 19 | 6 | 10 | 3 | 0 | 85 | 43 | 16 | 11 | 7 | 7 | 1 |
| Vestfold | 57 | 35 | 10 | 3 | 2 | 7 | 0 | 58 | 38 | 4 | 10 | 1 | 4 | 1 |
| Telemark | 65 | 39 | 8 | 6 | 6 | 6 | 0 | 54 | 33 | 6 | 5 | 5 | 5 | 0 |
| Aust-Agder | 19 | 9 | 3 | 3 | 3 | 1 | 0 | 18 | 11 | 0 | 2 | 3 | 2 | 0 |
| Vest-Agder | 38 | 12 | 13 | 8 | 2 | 3 | 0 | 20 | 7 | 4 | 3 | 3 | 3 | 0 |
| Rogaland | 97 | 50 | 26 | 10 | 7 | 4 | 0 | 103 | 43 | 16 | 20 | 13 | 11 | 0 |
| Hordaland | 136 | 59 | 32 | 20 | 12 | 12 | 1 | 105 | 47 | 30 | 9 | 9 | 10 | 0 |
| Sogn og Fjordane | 23 | 7 | 4 | 8 | 2 | 2 | 0 | 34 | 6 | 7 | 10 | 4 | 7 | 0 |
| Møre og Romsdal | 75 | 32 | 16 | 12 | 5 | 10 | 0 | 85 | 27 | 14 | 24 | 8 | 11 | 1 |
| Sør-Trøndelag | 84 | 37 | 20 | 14 | 6 | 7 | 0 | 92 | 52 | 11 | 15 | 6 | 8 | 0 |
| Nord-Trøndelag | 38 | 14 | 7 | 7 | 4 | 6 | 0 | 41 | 14 | 5 | 12 | 8 | 2 | 0 |
| Nordland | 79 | 38 | 18 | 15 | 4 | 4 | 0 | 112 | 36 | 19 | 27 | 19 | 11 | 0 |
| Troms | 43 | 16 | 9 | 11 | 4 | 3 | 0 | 34 | 16 | 9 | 4 | 3 | 2 | 0 |
| Finnmark | 30 | 12 | 5 | 6 | 3 | 4 | 0 | 25 | 12 | 3 | 7 | 1 | 2 | 0 |

¹ Omfatter aksjeselskap hvor opplysningene om aksjekapital er utelatt i Brønnøysunds foretaksregister.

14. Åpnede konkurser, etter eierform og fylke. 1. -3. kvartal 1998 og 1999

| | 1.-3. kvartal 1998 | | | | | | | | 1.-3. kvartal 1999 | | | | | | | |
|------------------------|--------------------|--------------|------------------|-----------|----------|----------|----------|------------------------|--------------------|--------------|------------------|-----------|----------|----------|----------|------------------------|
| | I alt | AS | ENK ¹ | ANS | DA | BA | KS | Uopp-gitt ² | I alt | AS | ENK ¹ | ANS | DA | BA | KS | Uopp-gitt ² |
| I alt..... | 2 405 | 1 464 | 904 | 17 | 6 | 3 | 3 | 8 | 2 393 | 1 383 | 979 | 14 | 5 | 3 | - | 9 |
| Østfold | 143 | 71 | 69 | 1 | 1 | - | - | 1 | 119 | 68 | 48 | 1 | 1 | - | - | 1 |
| Akershus | 256 | 127 | 128 | - | 1 | - | - | - | 274 | 138 | 133 | - | 2 | 1 | - | - |
| Oslo | 558 | 319 | 230 | 4 | 2 | - | 1 | 2 | 451 | 217 | 229 | 3 | - | - | - | 2 |
| Hedmark | 67 | 37 | 29 | 1 | - | - | - | - | 88 | 48 | 38 | 2 | - | - | - | - |
| Oppland | 59 | 36 | 23 | - | - | - | - | - | 70 | 46 | 23 | - | - | 1 | - | - |
| Buskerud | 158 | 90 | 65 | 2 | 1 | - | - | - | 158 | 85 | 70 | 3 | - | - | - | - |
| Vestfold | 104 | 57 | 45 | 1 | - | - | - | 1 | 99 | 58 | 41 | - | - | - | - | - |
| Telemark | 94 | 65 | 29 | - | - | - | - | - | 98 | 54 | 43 | - | 1 | - | - | - |
| Aust-Agder | 28 | 19 | 9 | - | - | - | - | - | 34 | 18 | 16 | - | - | - | - | - |
| Vest-Agder | 50 | 38 | 10 | 2 | - | - | - | - | 32 | 20 | 12 | - | - | - | - | - |
| Rogaland | 144 | 97 | 44 | 1 | - | - | 1 | 1 | 154 | 103 | 49 | - | - | - | - | 2 |
| Hordaland | 195 | 136 | 57 | - | - | 1 | - | 1 | 157 | 105 | 52 | - | - | - | - | - |
| Sogn og Fjordane | 31 | 23 | 7 | - | - | - | 1 | - | 40 | 34 | 6 | - | - | - | - | - |
| Møre og Romsdal | 109 | 75 | 30 | 3 | - | - | - | 1 | 131 | 85 | 44 | 1 | - | - | - | 1 |
| Sør-Trøndelag | 128 | 84 | 42 | - | 1 | - | - | 1 | 142 | 92 | 50 | - | - | - | - | - |
| Nord-Trøndelag | 53 | 38 | 14 | 1 | - | - | - | - | 59 | 41 | 14 | 2 | 1 | - | - | 1 |
| Nordland | 118 | 79 | 39 | - | - | - | - | - | 157 | 112 | 41 | 2 | - | 1 | - | 1 |
| Troms | 71 | 43 | 25 | 1 | - | 2 | - | - | 91 | 34 | 56 | - | - | - | - | 1 |
| Finnmark | 39 | 30 | 9 | - | - | - | - | - | 39 | 25 | 14 | - | - | - | - | - |

¹ Inkluderer personlig næringsdrivende (bl.a. bønder og fiskere) og lønnstakere.

² Omfatter foretak som det ikke er mulig å identifisere i Brønnøysunds foretaksregister.

2

Liten endring i emisjonene

Det har vært marginale endringer i emisjonene av obligasjoner og sertifikater i forhold til samme periode i fjor. Emisjonene av sertifikater økte med tre prosent, mens emisjonene av obligasjoner ble redusert med en prosent. Bankene emitterte sertifikater for 94 milliarder kroner 1.-3. kvartal 1999 mot 81 milliarder kroner i samme periode i fjor, som gir en økning på 15 prosent. Emisjonene fra bankene utgjør 46 prosent av det totale innenlandske emisjonsvolumet for 1.-3. kvartal 1999.

Emisjoner av obligasjoner

I løpet av 1.-3. kvartal 1999 ble det emittert obligasjoner innenlands for 61 milliarder kroner. Dette er en økning på 1 prosent i forhold til samme periode året før, hvor det ble emittert for 62 milliarder kroner. 3. kvartal i år ble det emittert obligasjoner for 14 milliarder mot 19 milliarder 3. kvartal i 1998. Statsforvaltningen emitterte obligasjoner for 13 milliarder kroner, og var dermed den låntakerne som la ut flest nye obligasjonslån 1.-3. kvartal 1999.

Emisjoner av sertifikater

Emisjonene av sertifikater innenlands hadde kun en marginal økning i forhold til 1.-3. kvartal 1998. 1.-3. kvartal 1999 ble det emittert sertifikater for 206 milliarder kroner mot 200 milliarder for tilsvarende periode året før. Ved utgangen av 1.-3. kvartal 1999 var den utestående sertifikatgjelden på 110 milliarder kroner, og er like stor som ved utgangen av samme periode i fjor.

Samlet emitterte norske enheter verdipapirer for 45 milliarder kroner i utlandet 1.-3. kvartal 1999 mot 50 milliarder på samme tid i fjor, som gir en nedgang på 10 prosent. Av emisjonene på 45 milliarder utgjorde 27 milliarder emisjoner av obligasjoner, og 18 milliarder emisjoner av sertifikater.

Figur 3. Emisjoner av obligasjoner og sertifikater 3. kvartal 1996-3. kvartal 1999

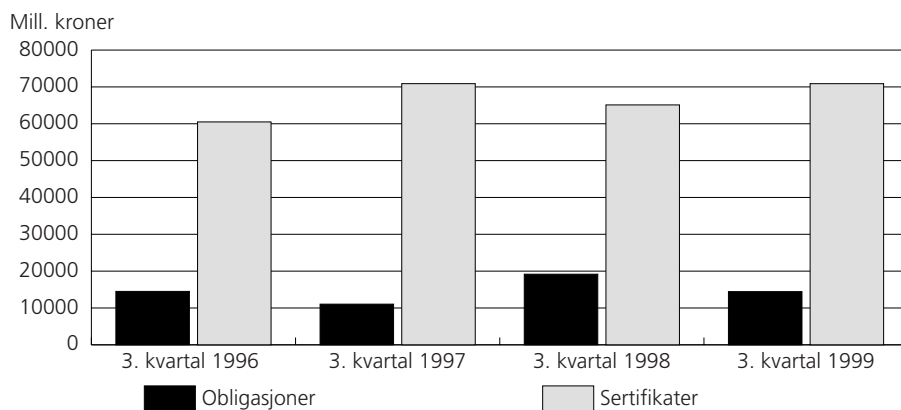

Figur 4. Effektive renter på utvalgte obligasjoner og sertifikater. 3. kvartal 1996 - 3. kvartal 1999. Prosent

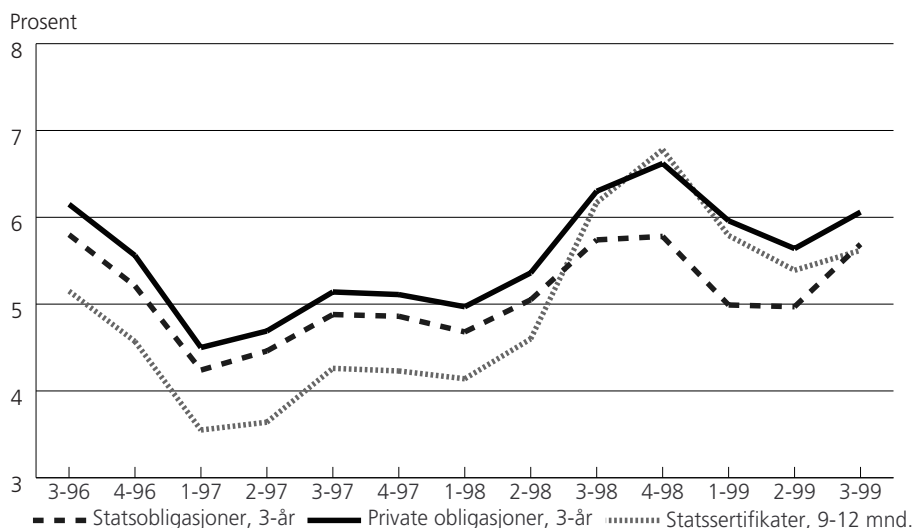

15. Emisjoner av sertifikater lagt ut i Norge. 3. kvartal 1998 og 1999. Mill. kr

| | Bruttoemisjoner | | | | | | | | Utestående gjeld | |
|------------------------------|-----------------|---------------|---------------|----------------|---------------|---------------|---------------|----------------|------------------|-----------------|
| | 1998 | | | | 1999* | | | | 30. sept. 1998 | 30. sept. 1999* |
| | Juli | Aug. | Sept. | Januar-sept. | Juli | Aug. | Sept. | Januar-sept. | | |
| Emisjoner i alt | 18 851 | 19 016 | 27 249 | 199 897 | 23 943 | 19 785 | 27 152 | 206 261 | 111 350 | 110 579 |
| Statssertifikater | 4 500 | 3 000 | 3 500 | 39 500 | 4 500 | 3 000 | 4 000 | 36 500 | 33 500 | 32 500 |
| Banksertifikater | 8 107 | 8 597 | 16 211 | 81 332 | 2 957 | 8 028 | 14 011 | 93 852 | 46 040 | 46 419 |
| Forretningsbanker | 3 062 | 5 097 | 8 724 | 39 956 | 4 960 | 3 163 | 6 144 | 41 174 | 25 983 | 21 022 |
| Sparebanker | 5 045 | 3 500 | 7 487 | 41 376 | 7 997 | 4 865 | 7 867 | 52 678 | 20 057 | 25 397 |
| Kredittsertifikater | 1 350 | 3 232 | 715 | 12 957 | 1 470 | 2 657 | 2 208 | 20 210 | 3 770 | 8 472 |
| Finanssertifikater | 1 085 | 350 | 727 | 4 922 | 100 | 42 | 200 | 3 324 | 3 182 | 1 473 |
| Lånesertifikater | 3 809 | 3 737 | 6 096 | 61 086 | 4 916 | 6 058 | 6 733 | 52 075 | 24 758 | 21 415 |
| Statsforvaltningen | - | - | - | - | - | - | - | - | - | - |
| Statlige låneinstitutter ... | 1 586 | 1 362 | 2 781 | 31 525 | 380 | 784 | 1 310 | 7 673 | 14 027 | 4 358 |
| Fylkeskommuner | - | - | - | 90 | 60 | - | 48 | 756 | 90 | 636 |
| Kommuner | 697 | 706 | 1 129 | 10 854 | 786 | 1 139 | 1 055 | 7 292 | 3 052 | 4 648 |
| Statens forretningsdrift . | - | - | - | - | - | - | - | - | - | - |
| Statlig eide foretak mv. . | 700 | 150 | 200 | 2 400 | 2 000 | 600 | 350 | 7 015 | 1 100 | 550 |
| Kommuneforetak | 336 | 389 | 1 096 | 5 957 | 400 | 1 380 | 1 035 | 8 719 | 3 034 | 3 370 |
| Private foretak | 490 | 1 130 | 890 | 10 260 | 1 290 | 2 155 | 2 935 | 20 620 | 3 455 | 7 853 |
| Utlandet | - | 100 | - | 100 | - | - | - | 300 | 100 | 300 |

Kilde : Norges Bank.

16. Effektive renter på sertifikater¹. 3. kvartal 1998 og 1999. Prosent p.a.

| | 1998 | | | | 1999 | | | |
|----------------|------|--------|-----------|------------------|------|--------|-----------|------------------|
| | Juli | August | September | Januar-september | Juli | August | September | Januar-september |
| 0 - 3 md. | 5,07 | 6,3 | 7,7 | 4,76 | 5,97 | 6,04 | 5,75 | 6,37 |
| 3 - 6 md. | 5,2 | 6,3 | 7,48 | 4,85 | 5,86 | 5,75 | 5,63 | 5,96 |
| 6 - 9 md. | 5,26 | 6,21 | 7,15 | 4,91 | 5,72 | 5,71 | 5,6 | 5,74 |
| 9 -12 md. | 5,3 | 6,18 | 7,02 | 4,97 | 5,62 | 5,68 | 5,55 | 5,60 |

¹ Helårlige effektive etterskuddsrenter, basert på representative norske statssertifikater. Måned- og kvartalsgjennomsnitt.

Kilde : Norges Bank.

17. Emisjoner av obligasjoner i norske kroner¹. 3. kvartal 1998 og 1999. Mill. kr

| Låntakere | 1998 | | | | 1999* | | | |
|---|--------------|--------------|--------------|------------------|--------------|--------------|--------------|------------------|
| | Juli | August | September | Januar-september | Juli | August | September | Januar-september |
| Emisjoner i alt | 4 748 | 7 700 | 6 720 | 61 939 | 2 356 | 5 453 | 6 629 | 61 237 |
| Statsforvaltningen | - | - | 2 000 | 12 000 | - | 1 300 | 2 600 | 12 900 |
| Statlige låneinstitutter | 545 | 100 | 414 | 4 945 | 260 | 1 674 | 823 | 10 794 |
| Forretningsbanker | 1 868 | 3 172 | 740 | 19 986 | 994 | 607 | 288 | 7 161 |
| Herav i utenlandsk valuta | - | - | 38 | 38 | - | - | - | - |
| Sparebanker | 1 650 | 1 390 | 1 761 | 10 776 | 200 | 175 | 700 | 7 831 |
| Kredittforetak | 443 | 2 760 | 525 | 6 976 | 141 | 676 | 663 | 10 413 |
| Herav i utenlandsk valuta | - | - | - | - | 63 | - | - | 63 |
| Finansieringsselskaper | - | - | - | 150 | - | - | 50 | 50 |
| Andre finansielle foretak ekskl. hjelpeforetak | - | - | - | - | - | - | - | 100 |
| Livsforsikringsselskaper | - | - | - | - | - | - | - | 64 |
| Skadeforsikringsselskaper | - | - | - | - | - | - | - | - |
| Fylkeskommuner | - | - | - | 389 | 555 | 221 | - | 2 299 |
| Kommuner | 82 | - | 199 | 1 014 | 130 | - | 146 | 3 043 |
| Statens forretningsdrift | - | - | - | - | - | - | - | - |
| Statlig eide foretak mv. | - | - | - | 1 000 | 50 | 800 | 505 | 2 955 |
| Kommuneforetak | 65 | - | 750 | 2 065 | - | - | 800 | 1 943 |
| Private foretak | 54 | 278 | 90 | 2 306 | 18 | - | 4 | 709 |
| Herav i utenlandsk valuta | - | - | - | - | - | - | - | 482 |
| Utlandet | 41 | - | 241 | 332 | 8 | - | 50 | 975 |

¹ Omfatter kun de emisjoner som er rapportert til Norges Bank.
K i l d e : Norges Bank.

18. Effektive renter på obligasjoner¹. 3. kvartal 1998 og 1999. Prosent p.a.

| | 1998 | | | | 1999 | | | |
|-----------------------------|------|--------|-----------|------------------|------|--------|-----------|------------------|
| | Juli | August | September | Januar-september | Juli | August | September | Januar-september |
| Statsobligasjoner | | | | | | | | |
| 3 år | 5,36 | 5,84 | 6,03 | 5,16 | 5,65 | 5,76 | 5,67 | 5,22 |
| 5 år | 5,39 | 5,68 | 5,72 | 5,26 | 5,72 | 5,84 | 5,78 | 5,20 |
| 10 år | 5,40 | 5,47 | 5,44 | 5,39 | 5,81 | 5,97 | 6,03 | 5,29 |
| Private obligasjoner | | | | | | | | |
| 3 år | 5,79 | 6,33 | 6,77 | 5,54 | 5,83 | 6,16 | 6,2 | 5,89 |
| 5 år | 5,92 | 6,25 | 6,47 | 5,74 | 6,18 | 6,42 | 6,42 | 5,96 |
| 10 år | 6,04 | 6,18 | 6,45 | 5,98 | 6,50 | 6,83 | 6,92 | 6,17 |

K i l d e : Norges Bank.

19. Emisjoner av verdipapirer i utenlandsk valuta¹ og eurokroner. 3. kvartal 1998 og 1999. Mill. kr

| Låntakere | 1998 | | | | 1999* | | | |
|--|--------------|--------------|--------------|------------------|--------------|--------------|--------------|------------------|
| | Juli | August | September | Januar-september | Juli | August | September | Januar-september |
| I alt | 5 020 | 1 805 | 1 983 | 49 727 | 6 618 | 4 010 | 6 049 | 44 779 |
| Emisjoner av obligasjoner i | | | | | | | | |
| utenlandsk valuta | 2 097 | 1 014 | 151 | 41 378 | 3 699 | 1 184 | 1 064 | 27 166 |
| Forretningsbanker | 1 795 | 219 | 38 | 18 525 | 82 | - | 139 | 5 687 |
| Kredittforetak | 112 | 688 | 113 | 9 638 | 345 | 771 | 925 | 6 348 |
| Statlig eide foretak mv. | 190 | 107 | - | 3 187 | 3 272 | 413 | - | 15 131 |
| Private foretak | - | - | - | 10 028 | - | - | - | - |
| Emisjoner av obligasjoner i eurokroner | 100 | - | - | 100 | - | - | - | - |
| Forretningsbanker | - | - | - | - | - | - | - | - |
| Statlig eide foretak mv. | 100 | - | - | 100 | - | - | - | - |
| Private foretak | - | - | - | - | - | - | - | - |
| Emisjoner av sertifikater i | | | | | | | | |
| utenlandsk valuta | 2 823 | 791 | 1 832 | 8 249 | 2 919 | 2 826 | 4 985 | 17 613 |
| Forretningsbanker | - | - | 152 | 347 | - | - | - | - |
| Kredittforetak | 750 | 791 | 771 | 4 447 | 2 919 | 2 826 | 3 237 | 15 865 |
| Statlig eide foretak mv. | 2 073 | - | 909 | 3 455 | - | - | 1 748 | 1 748 |

¹ Omfatter kun de emisjoner som er rapportert til Norges Bank. Omregnet etter månedens gjennomsnittlige valutakurs (midtkurs).
K i l d e : Norges Bank.

20. Folketrygdfondet. Balanse etter finansobjekt. 31. desember 1995- 30. juni 1999. Mill. kr

| | 31.12.1995 | 31.12.1996 | 31.12.1997 | 30.06.1998 | 31.12.1998 | 30.06.1999 |
|--|---------------|----------------|----------------|----------------|----------------|----------------|
| Eiendeler | | | | | | |
| 1. Bankinnskudd | 901 | 707 | 77 | 50 | 234 | 1 663 |
| 1.1. Norges Bank | 0 | 0 | 0 | 0 | 0 | 0 |
| 1.2. Forretningsbanker | 801 | 575 | 77 | 50 | 234 | 1 663 |
| 1.3. Sparebanker | 100 | 132 | 0 | 0 | 0 | 0 |
| 2. Sertifikater ¹ | 2 419 | 5 445 | 2 239 | 2 219 | 1 039 | 4 189 |
| 3. Obligasjoner ¹ | 36 779 | 34 353 | 36 998 | 37 546 | 36 385 | 32 333 |
| 4. Aksjer, andeler og grunnfondsbevis ¹ | 9 184 | 8 692 | 10 226 | 10 778 | 12 145 | 12 824 |
| 5. Utlån | 34 497 | 41 644 | 48 577 | 51 965 | 55 087 | 59 190 |
| 6. Andre fordringer ¹ | 9 444 | 11 679 | 12 984 | 10 722 | 6 352 | 6 875 |
| 7. Realkapital | 2 | 2 | 1 | - | 4 | - |
| Sum eiendeler | 93 226 | 102 522 | 111 102 | 113 280 | 111 246 | 117 074 |
| Gjeld og egenkapital | | | | | | |
| Sum gjeld og egenkapital | 93 226 | 102 522 | 111 102 | 113 280 | 111 246 | 117 074 |

¹ Disse finansobjektene er vurdert til markedspris for årstallene, men til kostpris for halvårstallene. Urealiserte gevinster/-tap er inkludert i Andre fordringer for halvårstallene.
Kilde: Folketrygdfondet.

21. Folketrygdfondet. Obligasjoner, aksjer, andeler og grunnfondsbevis etter debitorsektor¹ . Mill. kr

| Debitorsektor | Obligasjoner | | | | Aksjer, andeler og grunnfondsbevis | | | |
|---|----------------|----------------|----------------|----------------|------------------------------------|----------------|----------------|----------------|
| | 31.12. 1997 | 30.06. 1998 | 31.12. 1998 | 30.06. 1999 | 31.12. 1997 | 30.06. 1998 | 31.12. 1998 | 30.06. 1999 |
| I alt | 36 998 | 37 546 | 36 385 | 32 333 | 10 226 | 10 778 | 12 145 | 12 824 |
| Offentlig forvaltning | 14 965 | 14 323 | 12 818 | 11 578 | - | - | - | - |
| 510. Fylkeskommuner | 270 | 224 | 199 | 199 | - | - | - | - |
| Finansielle foretak | 17 423 | 18 191 | 18 057 | 14 798 | 1 779 | 1 550 | 1 892 | 1 943 |
| 190. Statlige låneinstitutt | - | - | - | 542 | - | - | - | - |
| 210. Forretningsbanker og Postbanken | 9 686 | 9 959 | 10 154 | 6 702 | 788 | 1 000 | 1 342 | 1 393 |
| 250. Sparebanker | 4 473 | 4 811 | 4 436 | 4 818 | 327 | - | - | - |
| 310. Kredittforetak | 3 031 | 3 188 | 3 227 | 3 038 | - | - | - | - |
| 370. Finansieringsselskaper | 233 | 233 | 240 | 240 | - | - | - | - |
| 380. Verdipapirfond | - | - | - | - | - | - | - | - |
| 390. Andre finansielle foretak ekskl. hjelpforetak | - | - | - | - | r664 | r550 | 550 | 550 |
| 410. Livsforsikringsselskaper mv ... | - | - | - | - | - | - | - | - |
| 470. Skadeforsikringsselskaper | - | - | - | - | - | - | - | - |
| 490. Finansielle hjelpforetak | - | - | - | - | - | - | - | - |
| Ikke-finansielle foretak | 5 510 | 5 415 | 7 493 | 7 818 | - | 9 359 | 9 625 | - |
| 610. Statens forretningsdrift | - | - | - | - | - | - | - | - |
| 630. Statlig eide foretak | r1374 | r877 | r847 | r901 | 942 | 950 | 984 | 1 787 |
| 660. Kommunal forretningsdrift | 1 072 | 685 | 502 | 383 | - | - | - | - |
| 680. Selvstendige kommuneforetak | 523 | 617 | 456 | 225 | - | - | - | - |
| 710. Private foretak med begrenset ansvar (aksjeselskaper mv.) .. | 1 641 | 2 853 | 3 705 | 3 906 | r6549 | r7378 | 8 375 | 7 838 |
| 740. Private ikke-forretningsmessige produsentorienterte institusjoner | - | - | - | - | - | - | - | - |
| Husholdninger mv. | - | - | - | - | - | - | - | - |
| 760. Personlige foretak mv | - | - | - | - | - | - | - | - |
| 770. Private ikke-forretningsmessige konsumentorienterte institusjoner | - | - | - | - | - | - | - | - |
| 790. Personlig næringsdrivende | - | - | - | - | - | - | - | - |
| 810. Lønnstakere o.l | - | - | - | - | - | - | - | - |
| 890. Ufordelt sektor | - | - | - | - | - | - | - | - |
| Utlandet | - | - | - | - | r956 | r900 | 894 | 1 256 |

¹ Urealiserte verdipapirgevinster/-tap er inkludert i årstallene, men ikke i halvårstallene.



| | Sist publisert | 1997 31.12. | 1998 31.03. | 1998 30.06. | 1998 30.09. | 1998 31.12. | 1999 31.03. | 1999 30.06. |
|--|-------------------|----------------|----------------|----------------|----------------|----------------|----------------|----------------|
| Tabelloversikt | | | | | | | | |
| Banker, statlige låneinstitutter, finansieringsforetak og forsikringsselskaper | | | | | | | | |
| Nøkkeltall | 8/99 | 3/98 | 5/98 | 8/98 | 10/98 | 2/99 | 5/99 | 8/99 |
| Gjennomsnittlige utlåns- og innskuddsrenter | 8/99 | 3/98 | 5/98 | 8/98 | 10/98 | 2/99 | 5/99 | 8/99 |
| Forsikringsselskaper | | | | | | | | |
| Balanse etter finansobjekt | 8/99 | 3/98 | 5/98 | 8/98 | 10/98 | 2/99 | 5/99 | 8/99 |
| Resultatregnskap | 8/99 | 3/98 | 5/98 | 8/98 | 10/98 | 2/99 | 5/99 | 8/99 |
| Utlån, obligasjoner, sertifikater og aksjer etter sektor | 8/99 | 3/98 | 5/98 | 8/98 | 10/98 | 2/99 | 5/99 | 8/99 |
| Emisjoner av obligasjoner og sertifikater | | | | | | | | |
| Emisjoner av obligasjoner og sertifikater | 7/99 | 2/98 | 4/98 | 7/98 | 9/98 | 1/99 | 4/99 | 7/99 |
| Effektive renter på obligasjoner og sertifikater | 7/99 | 2/98 | 4/98 | 7/98 | 9/98 | 1/99 | 4/99 | 7/99 |
| Åpnede konkurser | | | | | | | | |
| Åpnede konkurser etter kvartal, måned, fylke og næring m.m. | 7/99 | 2/98 | 4/98 | 7/98 | 9/98 | 1/99 | 4/99 | 9/99 |
| Folketrygdfondet (publiseres halvårlig) | | | | | | | | |
| Balanse etter finansobjekt | 2/99 | 3/98 | | 8/98 | | 2/99 | | 9/99 |
| Obligasjoner, aksjer, andeler og grunnfondsbevis etter sektor | 2/99 | 3/98 | | 8/98 | | 2/99 | | 9/99 |

¹ Norges Bank har f.o.m. 1.1.1996 overtatt publiseringen av den mest detaljerte månedsstatistikken for banker og finansieringsforetak. For veiviser til månedsstatistikk publisert av SSB i 1996 og tidligere henvises til Bank- og kredittstatistikk 5/96.



| | Sist publisert | 1994 31.12. | 1995 31.12. | 1996 31.12. | 1997 31.12. | 1998 31.12. |
|---|-------------------|----------------|----------------|----------------|----------------|----------------|
| Tabelloversikt | | | | | | |
| Alle finansinstitusjoner | | | | | | |
| Utlån etter sektor og næring | 16/96 | | | | | |
| Norges Bank, forretningsbanker inkl. Postbanken, sparebanker og statlige låneinstitutter | | | | | | |
| Balanse etter finansobjekt (m/tidsserier) | 12/96 | | | | | |
| Resultatregnskap | 12/96 | | | | | |
| Utlån og innskudd etter sektor og næring | 12/96 | | | | | |
| Kjøp og salg av realkapital | 12/96 | | | | | |
| Gjennomsnittlige utlåns- og innskuddsrenter | 12/96 | | | | | |
| Fordringer og gjeld overfor utlandet | 12/96 | | | | | |
| Kredittforetak, finansieringsselskaper, livs- og skadeforsikringselskaper | | | | | | |
| Balanse etter finansobjekt | 11/97 | | | | | |
| Resultatregnskap | 11/97 | | | | | |
| Utlån etter sektor og næring | 11/97 | | | | | |
| Gjennomsnittlige utlånsrenter | 11/97 | | | | | |
| Verdipapirfond | | | | | | |
| Balanse etter finansobjekt | 16/96 | 20/95 | 16/96 | | | |
| Sertifikater, obligasjoner, aksjer og andeler etter sektor | 16/96 | 20/95 | 16/96 | | | |
| Innbetalt andelskapital etter sektor | 16/96 | 20/95 | 16/96 | | | |
| Private og kommunale pensjonskasser og - fond | | | | | | |
| Balanse etter finansobjekt | 2/98 | 20/95 | 16/96 | 2/98 | | 7/99 |
| Utlån etter låntakersektor | 2/98 | 20/95 | 16/96 | 2/98 | | 7/99 |
| Obligasjoner og aksjer etter utstedersektor | 2/98 | 20/95 | 16/96 | 2/98 | | 7/99 |
| Resultatregnskap | 2/98 | 20/95 | 16/96 | 2/98 | | 7/99 |
| Finanstelling | | | | | | |
| Fordringer og gjeld overfor utlandet etter finansobjekt, sektor, næring og land m.m. | 6/99 | 17/95 | 14/96 | 1/98 | 6/99 | |
| Finansielle sektorbalanser 1988-1993 | | | | | | |
| Obligasjonsgjeld | | | | | | |
| Obligasjonsgjeld og emisjoner i norske kroner, pålydende verdi, markedsverdi, nominelle renter | 3/99 | 13/95 | 11/96 | 9/97 | 6/98 | 3/99 |
| Obligasjonslån i norske kroner etter institusjonell sektor og verdipapirnummer | 3/99 | 10/95 | 11/96 | 9/97 | 6/98 | 3/99 |
| Innenlandsk Innenlandsk sertifikatgjeld | | | | | | |
| Kapitaltilførsel | 4/95 | 4/95 | | | | |
| Fellesordningen for Tariffestet Pensjon (FTP) og Avtalefestet Pensjon (ATP) | | | | | | |
| Balanse etter finansobjekt og sektor | 8/99 | 7/95 | 16/96 | 11/97 | 8/99 | |
| Resultatregnskap | 8/99 | 7/95 | 16/96 | 11/97 | 8/99 | |
| Valutakurser | | | | | | |
| Utlån, innskudd, sertifikater, obligasjoner og aksjer | 1/99 | 5/95 | 1/96 | 1/97 | 2/98 | 1/99 |
| Tidsserier 1988 - 1994 | 6/96 | 6/96 | | | | |
| Tidsserier 1989 - 1995 | 3/97 | 3/97 | 3/97 | | | |
| Finansinstitusjoner og offentlige, ikke-finansielle foretak 1988-1993 | | | | | | |
| Statens Banksikringsfond og Statens Bankinvesteringsfond | | | | | | |
| Balanse 31.12.1991 - 31.12.1996 | 5/97 | 5/97 | 5/97 | 5/97 | | |
| Resultatregnskap 1991 - 1996 | 5/97 | 5/97 | 5/97 | 5/97 | | |
| Finansielle holdingselskaper | | | | | | |
| Balanse 31.12.1994 - 31.12.1996 | 11/97 | | | 11/97 | | |
| Resultatregnskap 1994 - 1996 | 11/97 | | | 11/97 | | |