

FEBRUAR 1984 - 72. ÅRGANG

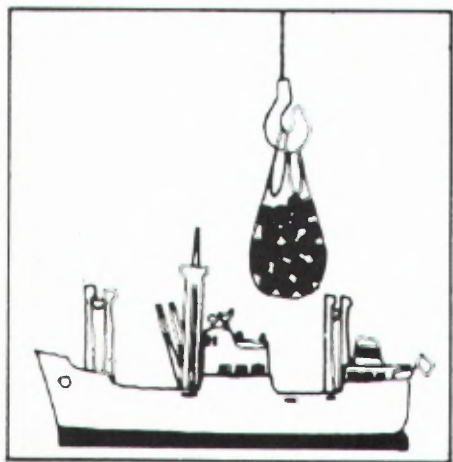

MÅNEDSSTATISTIKK OVER UTENRIKS- HANDELEN

MONTHLY BULLETIN OF EXTERNAL TRADE

STATISTISK SENTRALBYRÅ
CENTRAL BUREAU OF STATISTICS OF NORWAY

Innhold

Tabell	1. Innførsel og utførsel
»	2. Innførsel og utførsel av skip, oljeplattform og utførsel av råolje og naturgass . . .
»	3. Kvartalsindekser for utenrikshandelen
»	4. Kvartalsindekser for utvalgte varegrupper
	A Innførsel
	B Utførsel
»	5. Innførsel: Varesektorer og hovedgrupper etter SITC .
»	6. Utførsel: Varesektorer og hovedgrupper etter SITC .
»	7. Innførsel og utførsel: Grupper etter SITC
»	8. Innførsel: Viktigere vareposter etter SITC
»	9. Utførsel: Viktigere vareposter etter SITC
»	10. Innførsel: Viktigere varer etter tolltariffens nomenklatur
»	11. Utførsel: Viktigere varer etter tolltariffens nomenklatur
»	12. Samhandelen med de enkelte land
»	13. Samhandelen med de viktigste land: Hovedgrupper etter SITC
»	14. Utførsel: Viktigere varer fordelt på bestemmelsesland
«	15. Innførsel og utførsel: Skip fordelt på land

Vedlegg til heftet for mars, juni, september og desember:

Innførsel til konsum, investering og vareinnsats (KIV-gruppering).

Standardtegn i tabeller

Oppgave mangler	..
Tall kan ikke offentliggjøres	:
Null	—
Mindre enn 0,5 av den brukte enhet	0

Contents

Table	1. Imports and exports
»	2. Imports and exports of ships, oil platforms and exports of crude oil and natural gas
»	3. Quarterly index numbers of external trade
»	4. Quarterly index numbers for selected commodity groups
	A Imports
	B Exports
»	5. Imports by sections and divisions of the SITC
»	6. Exports by sections and divisions of the SITC
»	7. Imports and exports by groups of the SITC
»	8. Imports by principal items of the SITC
»	9. Exports by principal items of the SITC
»	10. Imports of principal commodities according to the Customs Tariff Nomenclature .
»	11. Exports of principal commodities according to the Customs Tariff Nomenclature .
»	12. Imports and exports by country
»	13. Trade with principal countries by divisions of the SITC
»	14. Exports of principal commodities by country of destination
»	15. Imports and exports of ships by country

Annex to the March, June, September and December issues:

Imports for consumption, fixed capital formation and input.

Explanation of Symbols in Tables

Data not available
Not for publication
Nil
Less than 0.5 of unit employed

TABELL 1. INNFORSEL OG UTFORSEL, MILL. KR IMPORTS AND EXPORTS, MILLION KRONER

A. INNFORSEL IMPORTS						
MÅNED MONTH	I ALT TOTAL			UTEN SKIP OG OLJEPLATTFORMER. EXCL. SHIPS AND OIL PLATFORMS.		
	1982	1983	1984	1982	1983	1984
JANUAR	7307,9	8639,6	9145,6	6745,1	6910,6	7653,1
FEBRUAR	7725,9	7578,3	9335,5	7475,4	6729,4	8428,1
MARS	8816,0	9069,7		8218,1	8761,3	
APRIL	8402,2	6860,0		6812,8	6638,2	
MAI	6815,3	9229,2		6377,8	7605,6	
JUNI	9348,4	8614,7		8636,1	8178,4	
JULI	7727,1	6334,4		6746,3	6261,9	
AUGUST	7439,8	7204,3		7234,8	7094,6	
SEPTEMBER	9070,0	8431,8		8465,5	8174,1	
OKTOBER	8153,9	8922,1		8004,2	8681,5	
NOVEMBER	9834,0	9255,6		8526,9	8537,2	
DESEMBER	9106,9	8260,9		8290,8	8141,2	
I ALT	99747,3	98400,7		91533,9	91714,1	

B. UTFORSEL EXPORTS						
MÅNED MONTH	I ALT TOTAL			UTEN RÅOLJE, NATURGASS, SKIP OG OLJEPLATTFORMER. EXCL. CRUDE OIL, NATURAL GAS, SHIPS AND OIL PLATFORMS.		
	1982	1983	1984	1982	1983	1984
JANUAR	8858,3	10127,6	13555,4	3720,5	4175,4	5384,7
FEBRUAR	8678,8	9829,4	12383,3	4257,7	4387,8	5457,6
MARS	10448,3	11193,4		5020,8	5455,4	
APRIL	10052,0	11033,1		4093,1	4750,5	
MAI	8236,7	10909,1		4050,5	4767,2	
JUNI	9059,3	10408,7		4881,7	5109,8	
JULI	9320,9	10589,0		3838,1	4257,0	
AUGUST	7940,4	9926,6		3584,4	4337,6	
SEPTEMBER	9615,1	10358,7		4459,8	5357,5	
OKTOBER	9213,7	11911,9		4280,6	5560,6	
NOVEMBER	10681,8	12107,0		5062,1	5697,0	
DESEMBER	11130,8	12822,4		5026,1	5598,3	
I ALT	113236,3	131216,9		52275,3	59454,2	

C. INNFORSEL SOVERSKOTT IMPORT SURPLUS						
MÅNED MONTH	I ALT TOTAL			UTEN SKIP OG OLJEPLATTFORMER OG FOR UTFORSELEN OGSÅ RÅOLJE OG NATURGASS EXCL. SHIPS, OIL PLATFORMS AND FOR EXPORTS ALSO CRUDE OIL AND NATURAL GAS		
	1982	1983	1984	1982	1983	1984
JANUAR	- 1550,4	- 1488,0	- 4409,8	3024,7	2735,2	2268,4
FEBRUAR	- 952,9	- 2251,1	- 3047,8	3217,8	2341,7	2970,4
MARS	- 1632,4	- 2123,7		3197,3	3305,9	
APRIL	- 1649,8	- 4173,2		2719,7	1887,7	
MAI	- 1421,4	- 1679,8		2327,3	2838,4	
JUNI	- 289,0	- 1794,0		3754,5	3068,7	
JULI	- 1593,8	- 4254,5		2908,2	2004,9	
AUGUST	- 500,6	- 2722,3		3650,3	2757,0	
SEPTEMBER	- 545,1	- 1926,9		4005,7	2816,6	
OKTOBER	- 1059,9	- 2989,8		3723,6	3120,9	
NOVEMBER	- 847,9	- 2851,4		3464,9	2840,1	
DESEMBER	- 2023,9	- 4561,5		3264,6	2542,9	
I ALT	-13489,0	-32816,2		39258,6	32260,0	

Endelige tall for 1982 Final figures for 1982

TABELL 2. INNFØRSEL OG UTFØRSEL AV SKIP, OLJEPLATTFORMER OG UTFØRSEL AV RÅOLJE OG
 NATURGASS. MILL. KR IMPORTS AND EXPORTS OF SHIPS, OIL PLATFORMS, AND
 EXPORTS OF CRUDE OIL AND NATURAL GAS. MILLION KRONER

MÅNED MONTH	SKIP SHIPS					
	INNFØRSEL IMPORTS			UTFØRSEL EXPORTS		
	1982	1983	1984	1982	1983	1984
JANUAR	562,8	926,8	942,5	240,7	470,9	1167,8
FEBRUAR	250,5	848,9	907,4	248,1	256,4	301,8
MARS	231,2	308,4		883,8	512,6	
APRIL	1014,2	221,7		407,9	531,5	
MAI	437,5	945,7		289,5	789,0	
JUNI	712,2	436,2		641,0	475,4	
JULI	276,8	72,5		814,3	436,7	
AUGUST	205,0	109,7		130,3	258,5	
SEPTEMBER	604,5	257,7		426,8	198,5	
OKTOBER	149,7	240,0		568,0	951,9	
NOVEMBER	1307,0	718,4		996,0	219,4	
DESEMBER	816,2	119,7		434,5	756,7	
I ALT	6567,5	5206,5		6081,0	5857,5	

MÅNED MONTH	OLJEPLATTFORMER OIL PLATFORMS					
	INNFØRSEL IMPORTS			UTFØRSEL EXPORTS		
	1982	1983	1984	1982	1983	1984
JANUAR	-	802,2	550,0	-	204,1	-
FEBRUAR	-	-	-	-	-	-
MARS	366,7	-	-	-	-	-
APRIL	575,2	-	-	639,1	-	-
MAI	-	678,0	-	-	-	-
JUNI	-	-	-	-	-	-
JULI	704,0	-	-	219,4	620,0	-
AUGUST	-	-	-	-	405,8	-
SEPTEMBER	-	-	-	550,0	-	-
OKTOBER	-	-	-	-	425,0	-
NOVEMBER	-	-	-	-	-	-
DESEMBER	-	-	-	-	447,0	-
I ALT	1645,9	1480,2		1408,5	2101,9	

MÅNED MONTH	RÅOLJE CRUDE OIL			NATURGASS NATURAL GAS		
	UTFØRSEL EXPORTS			UTFØRSEL EXPORTS		
	1982	1983	1984	1982	1983	1984
JANUAR	2721,4	3053,5	4559,5	2175,7	2223,7	2443,5
FEBRUAR	2231,6	3290,4	4255,3	1941,4	1894,9	2368,6
MARS	2398,9	3082,2		2144,8	2143,3	
APRIL	2899,1	3802,5		2012,8	1948,7	
MAI	2288,5	3553,1		1608,3	1799,8	
JUNI	2183,2	3340,1		1353,4	1483,5	
JULI	2998,3	3712,5		1450,8	1562,8	
AUGUST	2889,9	3479,9		1335,8	1444,8	
SEPTEMBER	2762,0	3230,8		1416,5	1571,8	
OKTOBER	2576,4	2975,1		1788,7	1999,2	
NOVEMBER	2460,5	3924,8		2163,3	2265,8	
DESEMBER	3468,7	3550,4		2201,4	2409,9	
I ALT	31878,6	40995,1		21592,9	22808,3	

TABELL 3. KVARTALSINDEKSER FOR UTENRIKSHANDELEN. 1980=100 QUARTERLY INDEX NUMBERS OF EXTERNAL TRADE

A. INNFORSEL I ALT UTENOM SKIP OG OLJEPLATTFORMER TOTAL IMPORTS EXCL. SHIPS AND OIL PLATFORMS						
	PRISINDEKS UNIT VALUE			VOLUMINDEKS VOLUME		
	1982	1983	1984	1982	1983	1984
1. KVARTAL	110	118		100	92	
2. KVARTAL	108	116		98	94	
3. KVARTAL	114	117		95	89	
4. KVARTAL	115	118		105	104	
ÅRET	112	117		100	95	

C. UTFORSEL I ALT UTENOM SKIP OG OLJEPLATTFORMER TOTAL EXPORTS EXCL. SHIPS AND OIL PLATFORMS						
	PRISINDEKS UNIT VALUE			VOLUMINDEKS VOLUME		
	1982	1983	1984	1982	1983	1984
1. KVARTAL	121	128		100	106	
2. KVARTAL	117	124		99	112	
3. KVARTAL	126	128		90	103	
4. KVARTAL	132	133		100	116	
ÅRET	124	128		97	109	

D. UTFORSEL I ALT UTENOM RÅOLJE, NATURGASS, SKIP OG OLJEPLATTFORMER TOTAL EXPORTS EXCL. CRUDE OIL, NATURAL GAS, SHIPS, OIL PLATFORMS						
	PRISINDEKS UNIT VALUE			VOLUMINDEKS VOLUME		
	1982	1983	1984	1982	1983	1984
1. KVARTAL	110	112		102	108	
2. KVARTAL	107	111		105	113	
3. KVARTAL	109	115		94	104	
4. KVARTAL	114	120		108	121	
ÅRET	110	115		102	112	

TABELL 4A. INNFØREL: KVARTALSINDEKSER FOR DE ENKELTE VAREGRUPPER (1980=100)

SITC ¹⁾	VAREGRUPPE COMMODITY GROUP	VERDIINDEKS VALUE									
		1982					1983				
		KVARTAL					KVARTAL				
		1.	2.	3.	4.	ARET	1.	2.	3.	4.	ARET
0	MATVARER OG LEVENDE DYR	110	110	84	108	103	100	101	96	124	106
04	KORN OG KORVVARER	159	156	56	82	113	107	61	77	106	88
041	HVETE	185	207	47	69	127	129	23	61	136	87
05	FRUKT OG GRØNNSAKER	131	129	92	142	123	132	131	105	142	127
354	GRØNNSAKER, FRISKE, KJØLTE, FRYSTE	129	146	43	102	105	148	145	55	116	116
057	FRUKT OG NØTTER, FRISKE ELLER TØRKEDE	133	123	99	153	127	131	122	105	148	127
06	SUKKER, SUKKERVARER OG HONNING	84	68	85	89	82	58	72	113	112	89
07	KAFFE, TE, KAKAO, KRYDDERIER	84	95	88	112	95	92	98	99	138	107
071	KAFFE	76	93	90	98	89	94	98	97	132	105
1	DRIKKEVARER OG TOBakk	81	105	118	98	100	93	137	127	138	124
2	RÅVARER, IKKE SPISELIGE, UNNTATT BRENSLSSTOFFER	99	99	79	88	91	86	97	92	118	98
22	OLJEFRØ OG OLJEHOLDIGE FRUKTER	82	120	36	142	95	120	97	77	209	126
24	TØMMER, TRELAST OG KORK	110	111	109	117	112	95	116	120	137	117
246	KUBB OG CELLULOSETØMMER	123	136	109	71	110	70	98	125	134	107
248	SKRRET ELLER HØVLET TRELAST	108	106	115	139	117	107	119	118	143	122
25	PAPIRMASSE OG PAPIRAV FALL	56	70	61	61	62	42	57	42	55	49
26	TEKSTILFIBRER OG TEKSTILAVFALL	110	100	97	121	107	137	109	115	132	123
27	RR GJØDNINGSTOFFER OG RR MINERALER	112	94	104	116	107	106	115	107	123	113
28	MALMER OG METALLAVFALL	97	100	78	63	85	73	96	95	107	93
3	BRENSLSSTOFFER, SMØRELJER, ELEKTRISK STRØM, GASS	95	67	95	108	91	72	57	75	80	71
32	KULL, KOKS OG BRIKETTER	122	104	102	114	111	88	107	102	98	99
33	MINERALOLJE OG MINERALOLJEPRODUKTER	91	60	90	104	86	66	49	69	74	64
333	MINERALOLJE, RR	55	35	80	71	60	40	23	45	43	38
334	MINERALOLJEPRODUKTER	151	96	98	155	125	107	84	98	118	102
335	RETSSTOFFER AV MINERALOLJEPRODUKTER I.E.N.	99	102	156	124	120	102	107	150	132	123
34	GASS	172	198	237	219	206	208	202	227	243	220
35	ELEKTRISK STRØM	31	44	41	83	50	22	25	19	25	23
4	ANIMALSK OG VEGETABILSK FETT, OLJE OG VOKS	67	62	78	76	71	56	56	61	115	72
5	KJEMISKE PRODUKTER	104	107	97	118	107	115	124	115	132	121
51	ORGANISKE KJEMISKE PRODUKTER	94	91	78	100	91	94	108	108	115	106
52	UORGANISKE KJEMISKE PRODUKTER	96	91	77	87	88	111	114	96	101	106
53	FARGESTOFFER OG GARVESTOFFER	100	108	104	115	107	103	132	132	119	121
54	MEDISINSKE OG FARMASØYTISKE PRODUKTER	120	134	110	136	125	147	147	135	161	147
55	FLYKTIGE OLJER, PARFYMESTOFFER, TOALETT- OG RENGJØRINGSMIDLER	131	129	132	152	136	147	152	143	174	154
58	PLASTRÅSTOFFER OG -HALVFABRIKATA	100	100	94	117	103	107	111	110	131	115
6	BEARBEIDDE VARER HOVEDSAKELIG GRUPPERT ETTER MATERIALE	107	108	131	126	118	125	113	101	123	115
62	VARER AV GUMMI	108	104	99	120	108	107	110	108	115	110
625	DEKK O. SLANGER AV GUMMI	115	108	101	115	110	110	112	115	112	112
63	VARER AV TRE ELLER KORK, UNNTATT HØBLER	114	114	119	154	125	126	135	130	176	142
64	PAPIR OG PAPP OG VARER DERAV	129	130	129	147	134	130	144	142	164	145
641	PAPIR OG PAPP	129	129	129	145	133	123	140	141	164	142
65	GARN, STOFFER OG VARER AV TEKSTILMATERIALE	105	94	87	112	99	97	97	93	118	101
651	TEKSTILGARN	93	79	65	76	78	71	76	68	99	78
652	VEVNADER AV BOMULL	110	92	79	107	97	105	95	81	101	95
653	VEVNADER AV SYNTETISKE ELLER KUNSTIGE TEKSTILFIBRER	103	78	83	99	91	88	86	77	85	84
659	GOLVBELEGG, VEGGTEPPER M.V. AV TEKSTILMATERIALE	111	104	102	161	120	117	110	117	164	127
66	VARER AV IKKE-METALLISKE MINERALER	110	110	114	161	124	116	131	122	157	131
664	GLASS	110	104	108	135	114	112	115	108	140	119
67	JERN OG STÅL	105	117	121	124	117	92	115	81	100	97
673	STENGER, VALSETRÅD, PROFILER AV JERN ELLER STÅL	100	93	69	75	84	70	87	69	91	79
674	UNIVERSALJERN OG -STÅLPLATER AV JERN ELLER STÅL	108	99	82	78	92	80	94	84	95	88
678	RØR OG RØRDELER AV JERN ELLER STÅL	111	161	246	245	191	127	163	89	108	122
68	METALLER, UNNTATT JERN OG STÅL	95	102	75	118	98	96	97	91	116	100
682	KOPPER	98	93	78	109	95	100	112	99	118	107
684	ALUMINIUM	91	106	76	136	102	95	99	89	120	101
69	VARER AV METALLER I.E.N.	110	101	234	120	141	222	107	104	125	140
7	MASKINER OG TRANSPORTMIDLER, UNNTATT SKIP OG OLJEPLATTFORMER	123	133	117	133	126	123	138	120	142	131
71	KRAFTMASKINER OG UTSTYR	120	125	104	121	118	104	118	107	122	113
72	MASKINER FOR SPEIELLE INDUSTRIER	118	136	117	113	121	107	124	92	116	110
723	ANLEGGSMASKINER OG -UTSTYR	122	157	128	143	137	133	144	106	144	132
75	KONTORMASKINER OG AUTOMATISK DATABEHANDLINGSUTSTYR	151	131	127	165	143	158	165	162	228	178
76	TELEKOMMUNIKASJONSAPPARATER OG -UTSTYR	133	107	97	137	119	134	115	121	161	133
761	FJERNSYNSMOTTAKERE	109	71	90	133	101	93	69	89	176	107
77	ELEKTRISKE MASKINER OG APPARATER I.E.N.	105	106	103	131	111	113	116	120	142	123
772	APP. TIL R SLUTTE, BRYTE, SIKRE ELEKTR. STRØMKRETSE	103	114	99	121	109	110	123	100	126	115
775	ELEKTR. OG IKKE-ELEKTR. HUSHOLDNINGARTIKLER I.E.N.	102	91	105	155	113	99	106	134	163	125
78	KJØRETØYER FOR VEG	130	161	132	147	142	156	171	134	135	149
781	PERSONBILER (HERUNDER STASJONSVOGNER)	127	158	129	147	141	167	176	145	136	156
8	FORSKJELLIGE FERDIGE VARER	116	105	122	136	120	125	116	125	140	127
81	SANITÆR-, VARME- OG LYSUTSTYR	99	92	103	156	112	106	108	108	156	119
82	HØBLER	133	129	113	194	142	152	158	125	205	160
84	KLÆR	119	98	141	124	121	132	99	139	127	124
842	YTTERTØY FOR MENN ELLER GUTTER	113	100	135	114	115	120	85	124	104	108
843	YTTERTØY FOR KVINNER, PIKER ELLER SMÅBARN	131	104	156	132	131	161	113	166	145	146
85	FOTTØY	103	78	116	86	96	122	88	113	97	105
88	FOTOGRAFISKE OG OPTISKE ARTIKLER; UR	101	97	99	135	108	99	121	101	130	113
89	FORSKJELLIGE FERDIGE VARER I.E.N.	114	109	117	141	120	116	125	126	149	129
894	SPORTSARTIKLER, LEKETØY, SPILL M.V.	88	98	133	141	115	97	115	135	128	119
898	MUSIKKINSTR., OPPTAKERE OG SPILLERE FOR LYD ELLER BILDER	147	122	131	159	140	132	123	126	184	141
0-9	I ALT UNNTATT SKIP OG OLJEPLATTFORMER	109	106	109	121	111	109	109	105	123	112
0-1	AV DETTE:										
0-1	MATVARER, DRIKKEVARER, TOBakk	107	110	87	107	103	100	105	99	126	107
2-4	RÅVARER, UNNTATT BRENSLSSTOFFER	98	98	79	87	91	86	96	91	118	98
3	BRENSLSSTOFFER	95	67	95	108	91	72	57	75	80	71
5-9	BEARBEIDDE VARER, UNNTATT MATVARER, DRIKKEVARER, TOBakk	115	117	119	130	120	123	125	115	135	125
EX 793	SKIP OG OLJEPLATTFORMER	393	764	499	634	573	805	636	123	301	466
0-9	I ALT MED SKIP OG OLJEPLATTFORMER	114	118	116	130	119	121	118	105	126	118

1) SITC - REV 2

IMPORTS: QUARTERLY INDEX NUMBERS FOR PRINCIPAL COMMODITY GROUPS

PRISINDEKS					UNIT VALUE					VOLUMINDEKS					VOLUME					SITC
1982		1983			1982					1983					SITC					
KVARTAL					KVARTAL					KVARTAL					KVARTAL					SITC
1.	2.	3.	4.	RRET	1.	2.	3.	4.	RRET	1.	2.	3.	4.	RRET	1.	2.	3.	4.	RRET	SITC
102	108	106	106	106	104	113	109	112	109	107	103	79	102	98	96	90	89	111	96	0
108	113	125	118	113	108	116	121	133	119	146	139	45	69	100	99	53	63	80	74	04
103	109	114	104	106	107	99	123	132	118	181	189	41	66	119	121	23	49	104	74	041
112	125	113	114	116	120	130	123	117	122	117	103	81	124	106	110	101	85	121	104	05
93	134	95	98	106	110	128	118	93	111	139	109	46	105	100	134	113	46	125	105	054
116	124	111	113	116	120	127	118	118	120	115	99	90	135	110	109	96	89	126	105	057
101	97	92	92	95	83	90	95	102	94	83	70	93	97	86	70	81	119	110	95	06
81	85	91	93	88	95	93	93	97	95	103	111	97	120	108	97	105	106	142	112	07
75	83	88	91	85	95	95	96	100	97	102	111	101	108	105	99	103	102	131	109	071
112	118	124	139	123	124	142	139	146	138	73	88	95	70	82	75	97	91	95	89	1
109	107	108	112	109	110	107	111	119	112	91	93	73	78	84	78	91	83	100	88	2
109	106	122	112	110	111	120	126	169	134	75	113	29	126	86	108	81	61	124	94	22
101	102	99	98	100	98	103	106	105	103	108	109	110	120	112	97	113	113	131	113	24
126	126	106	111	118	104	99	105	99	102	97	108	102	64	93	67	99	119	135	105	246
93	92	96	96	95	97	102	104	107	103	116	115	120	144	124	111	117	113	133	119	248
111	103	100	115	107	109	109	123	120	115	50	68	61	53	58	38	53	34	46	43	25
105	104	108	112	108	116	115	120	120	118	105	96	90	107	100	118	95	97	110	105	26
114	115	112	118	115	122	116	115	117	117	98	82	93	98	93	87	100	93	106	96	27
111	109	110	115	111	107	104	108	114	108	87	92	71	55	76	68	92	88	94	86	28
124	121	131	139	129	134	127	133	134	132	76	55	73	78	71	54	45	57	60	54	3
114	112	111	119	114	115	112	113	105	111	107	93	92	96	97	77	96	90	93	89	32
122	117	127	136	126	130	122	129	130	128	75	51	71	76	68	51	40	53	57	50	33
126	117	128	135	128	140	125	130	133	132	44	30	63	52	47	28	18	35	32	28	333
119	115	123	138	124	128	122	128	130	127	127	83	80	113	101	83	69	77	91	80	334
133	127	143	133	134	108	110	129	120	117	75	80	109	95	90	95	97	117	110	104	335
172	201	210	215	200	208	206	214	222	213	100	99	113	102	103	100	98	106	110	103	34
131	92	119	123	114	104	79	86	99	91	23	47	35	70	44	21	32	23	25	25	35
105	105	102	112	106	103	108	113	144	120	63	59	76	68	67	54	52	54	80	60	4
103	106	108	108	106	113	114	113	117	114	101	101	90	109	100	102	108	101	113	106	5
105	102	108	112	107	113	113	115	122	116	89	89	72	90	85	83	96	93	95	92	51
119	127	149	157	135	125	129	145	123	130	81	72	51	55	65	89	88	67	83	82	52
105	99	108	113	106	110	105	110	110	109	95	109	97	102	101	93	126	120	108	112	53
92	114	113	93	101	110	128	109	120	116	133	118	98	152	124	134	115	124	134	126	54
104	104	106	114	107	113	113	114	125	116	126	123	124	134	127	130	135	125	140	132	55
99	96	97	103	99	107	107	107	112	108	101	104	97	113	104	100	104	103	118	106	58
107	108	116	113	111	118	117	115	118	117	100	100	113	111	106	106	96	87	104	98	6
108	114	116	121	115	117	115	118	118	117	100	92	85	99	94	92	96	92	97	94	62
107	117	117	119	115	109	109	117	118	113	107	93	87	97	96	101	103	99	95	99	625
111	110	115	117	114	119	125	118	132	124	102	103	103	132	110	105	108	110	134	114	63
110	110	111	112	111	112	115	115	116	115	118	118	116	131	121	116	125	123	141	127	64
114	114	114	115	114	114	117	118	120	117	113	114	113	126	116	108	120	119	136	121	641
108	107	110	115	110	116	116	116	117	116	97	88	79	97	90	84	84	81	100	87	65
107	106	105	111	107	111	117	113	119	115	86	75	61	68	73	64	65	60	83	68	651
111	107	113	119	113	128	120	121	120	122	99	87	70	90	86	82	79	67	84	78	652
106	103	107	108	106	114	113	112	111	113	97	76	78	92	86	77	76	68	76	74	653
105	105	106	112	108	112	112	106	111	110	106	99	96	143	111	104	98	110	148	115	659
110	111	112	103	108	118	122	117	118	119	100	99	102	156	114	98	107	105	133	111	66
111	113	115	109	112	121	112	114	113	115	99	92	94	125	102	92	102	95	124	103	664
108	114	124	117	116	119	117	109	114	115	97	103	97	106	101	77	99	74	88	85	67
105	110	113	113	110	112	112	112	110	111	95	85	61	67	77	62	78	62	83	71	673
102	106	110	111	107	116	103	104	107	107	106	94	75	70	86	69	91	81	88	83	674
115	125	138	121	126	125	128	106	116	120	97	129	178	203	152	102	128	84	93	102	678
89	87	93	97	91	101	113	113	113	110	107	118	82	122	107	94	85	81	103	91	68
92	94	91	97	94	103	110	114	108	108	107	99	86	112	101	97	101	87	110	99	682
103	103	105	98	102	104	117	120	127	117	89	102	73	139	101	91	85	74	95	86	684
111	109	119	122	116	125	120	124	124	123	99	93	196	98	121	179	89	84	100	113	69
111	108	113	111	111	122	117	117	115	117	110	123	103	119	114	100	118	103	124	111	7
115	95	112	103	105	112	131	117	127	122	105	132	93	117	112	93	90	92	96	93	71
117	120	127	125	122	138	124	138	130	131	101	113	92	89	99	78	100	67	89	83	72
119	122	132	125	124	151	118	139	131	133	102	128	97	114	110	88	122	77	110	99	723
104	101	98	98	100	100	82	83	79	84	145	130	129	168	143	157	200	196	291	211	75
113	100	110	101	106	132	115	104	114	116	117	107	88	136	112	102	99	116	142	115	76
96	93	96	104	98	103	106	103	106	104	113	76	94	128	103	91	66	87	167	102	761
106	104	104	105	105	113	113	115	110	113	99	103	99	125	106	100	102	104	129	109	77
106	107	105	103	104	111	118	116	108	113	97	107	95	121	105	99	104	86	117	102	772
103	100	103	106	103	114	109	108	109	110	99	91	102	146	110	87	97	124	149	114	775
111	111	116	122	115	128	125	128	129	127	117	145	114	120	124	122	137	105	105	117	78
113	112	117	126	117	134	134	133	134	134	113	141	111	117	120	125	131	109	101	117	781
104	101	109	111	107	111	112	117	118	114	112	103	112	122	112	113	104	107	119	111	8
112	113	112	115	113	117	126	120	118	120	88	81	92	136	99	90	86	90	132	100	81
110	115	111	123	114	120	123	120	124	122	121	112	102	162	124	127	128	104	166	131	82
104	100	113	123	110	112	108	120	126	116	114	98	125	101	110	11					

TABELL 4B. (FORTS.) UTFØRELSE: KVARTALSINDEKSER FOR DE ENKELTE VAREGRUPPER (1980=100)

SITC ¹⁾ VAREGRUPPE COMMODITY GROUP		VERDIINDEKS VALUE									
		1982					1983				
		KVARTAL					KVARTAL				
		1.	2.	3.	4.	ÅRET	1.	2.	3.	4.	ÅRET
0	MATVARER OG LEVENDE DYR	100	118	127	142	122	126	163	150	163	150
02	MEIERIVARER OG EGG	116	145	153	182	149	196	207	140	216	190
03	FISK, KREPSDYR OG BLØTDYR OG VARER DERAV	99	122	129	146	124	123	163	159	162	152
034	FISK, FERSK, KJØLT ELLER FRYST	106	143	158	155	141	154	230	176	184	186
035	FISK, SALTET, I SALTLAKE, TØRKET ELLER RØYKT	101	110	98	149	115	105	93	105	131	108
037	FISK, KREPSDYR OG BLØTDYR, TILBEREDT, KONSERVERT	89	99	143	127	115	105	197	238	177	179
08	FORSTOFFER FOR DYR	85	80	95	107	91	116	146	108	153	131
1	DRIKKEVARER OG TOBAKK	105	141	133	186	141	169	173	197	252	198
2	RÅVARER, IKKE SPISELIGE, UNNTATT BRENSLSSTOFFER	108	117	79	92	99	109	118	114	121	115
21	HUDER OG SKINN, RÅ	150	187	51	91	120	143	183	45	151	130
24	TØMMER, TRELAST OG KORK	73	69	69	88	75	86	96	75	99	89
25	PAPIRMASSE OG PAPIRAV FALL	128	152	96	103	120	116	132	157	119	131
26	TEKSTILFIBRER OG TEKSTILAVFALL	112	94	83	90	95	65	31	15	28	35
27	RÅ GJØDNINGSTOFFER OG RÅ MINERALER	106	116	98	108	107	105	123	108	119	114
28	MALMER OG AVFALL AV METALL	101	93	72	79	86	115	111	140	138	126
3	BRENSLSSTOFFER, SMØREOLJE, ELEKTRISK STRØM, GASS	135	121	126	148	132	154	153	145	170	156
33	MINERALOLJE OG MINERALOLJEPRODUKTER	109	106	123	128	116	137	148	145	152	145
333	MINERALOLJE, RÅ	103	103	121	119	112	132	150	146	147	144
334	MINERALOLJEPRODUKTER	169	126	131	215	160	186	125	128	213	163
34	GASS	194	154	130	191	167	194	162	143	209	177
35	ELEKTRISK STRØM	206	243	254	454	289	275	320	278	260	283
4	ANIMALSK OG VEGETABILSK FETT, OLJE OG VOKS	93	112	75	112	98	118	91	89	137	109
41	ANIMALSK FETT OG OLJE	89	137	72	129	107	158	110	87	157	128
43	BEARBEIDDE ANIMALSK OG VEGETABILSK FETT, OLJE OG VOKS	98	82	80	91	88	79	73	79	111	86
5	KJEMISKE PRODUKTER	106	102	103	124	109	129	131	126	150	134
51	ORGANISKE KJEMISKE PRODUKTER	92	86	91	138	102	117	114	144	191	142
52	UORGANISKE KJEMISKE PRODUKTER	111	102	97	102	103	122	140	130	161	138
522	UORG. KJEMISKE GRUNNSTOFFER, OKSYDER, HALOGENSALTER	120	105	106	109	110	143	154	153	176	156
523	ANDRE UORGANISKE KJEMIKALIER M.V.	103	101	89	97	98	102	126	109	128	116
53	FARGESTOFFER OG GARVESTOFFER	132	125	122	108	122	129	120	129	128	127
55	FLYKtige OLJER, PARFYMESTOFFER, TOALET- OG RENGJØRINGSMIDLER	96	94	99	124	103	108	116	101	116	111
56	KUNSTGJØDSEL	101	106	114	152	118	148	131	108	142	132
58	PLASTRÅSTOFFER OG -HALVFAKRIKATA	102	98	100	114	103	127	131	128	138	131
583	POLYMERISASJONS- OG KOPOLYMERISASJONSPRODUKTER	100	92	100	119	103	132	133	134	137	134
59	KJEMISKE PRODUKTER I.E.N.	116	108	105	130	115	125	159	141	150	144
6	BEARBEIDDE VARER HOVEDSAKELIG GRUPPETT ETTER MATERIALE	102	101	85	101	97	102	118	110	134	116
61	LÆR, LÆRVARER OG BEREDTE PELSSKINN	96	115	90	83	96	85	75	70	69	75
62	VARER AV GUMMI	115	109	87	112	106	106	108	111	120	112
63	VARER AV TRE ELLER KORK, UNNTATT MØBLER	65	92	86	91	84	63	81	65	113	81
64	PAPIR OG PAPP OG VARER DERAV	115	96	100	103	103	100	111	107	132	112
641	PAPIR OG PAPP	115	95	100	102	103	98	110	105	131	111
65	GARN, STOFFER OG VARER AV TEKSTILMATERIALE	98	98	81	96	93	96	100	86	101	96
66	VARER AV IKKE-METALLISKE MINERALER	86	90	76	92	86	80	99	83	101	91
67	JERN OG STÅL	105	98	83	96	95	97	120	103	122	111
671	RÅJERN, SPELJERN, JERNVAMP, PULVERISERT JERN OG STÅL OG FERROLEGERINGER	109	98	88	84	95	87	112	111	124	108
673	STENGER, VALSETRÅD, PROFILER AV JERN ELLER STÅL	83	75	56	98	78	105	135	79	119	110
674	UNIVERSALJERN OG -STÅL, PLATER AV JERN ELLER STÅL	110	111	94	141	114	125	157	93	123	125
678	RØR OG RØRDELER AV JERN ELLER STÅL	101	145	81	103	108	102	113	114	111	110
68	METALLER, UNNTATT JERN OG STÅL	95	104	76	101	94	108	125	122	142	124
682	KOPPER	87	91	28	61	67	64	118	56	100	85
683	NIKKEL	96	152	50	90	97	77	89	71	113	88
684	ALUMINIUM	98	96	86	107	97	119	137	138	152	137
686	SINK	90	155	94	209	137	150	174	181	229	183
69	VARER AV METALLER I.E.N.	123	112	112	116	116	106	104	100	162	118
7	MASKINER OG TRANSPORTMIDLER, UNNTATT SKIP OG OLJEPLATTFORMER	124	133	121	134	128	135	122	120	143	130
71	KRAFTMASKINER OG UTSTYR	146	179	126	159	153	119	83	130	149	120
72	MASKINER FOR SPEIELLE INDUSTRIER	126	127	122	135	127	137	145	137	147	141
74	ANDRE INDUSTRIEMASKINER OG UTSTYR	120	130	118	131	125	118	131	96	135	120
744	MEKANISK UTSTYR FOR HÅNTERING AV GODS	132	161	153	188	158	137	152	115	154	139
76	TELEKOMMUNIKASJONSAPPARATER OG -UTSTYR	109	114	100	148	118	132	129	133	140	133
764	TELEKOMMUNIKASJONSUTSTYR I.E.N.	113	119	99	147	120	119	133	127	145	131
77	ELEKTRISKE MASKINER OG APPARATER I.E.N.	110	157	106	138	128	202	112	172	155	160
78	KJØRETØYER FOR VEG	167	156	115	154	148	145	155	116	166	146
8	FORSKJELLIGE FERDIGE VARER	103	99	100	127	107	108	105	98	130	110
82	MØBLER	91	95	84	110	95	100	109	98	147	114
84	KLÆR	76	77	101	137	98	75	80	99	115	92
87	VITENSKAPLIGE OG TEKNISKE INSTRUMENTER OG APPARATER	130	123	113	156	131	144	134	108	146	133
89	FORSKJELLIGE FERDIGE VARER I.E.N.	99	95	97	117	102	108	98	93	122	105
0-9	I ALT UNNTATT SKIP OG OLJEPLATTFORMER	121	115	113	132	120	135	139	132	155	140
	AV DETTE:										
0-1	MATVARER, DRIKKEVARER, TOBAKK	101	118	127	142	122	126	163	151	164	151
2-4	RÅVARER, UNNTATT BRENSLSSTOFFER	106	116	79	94	99	110	115	111	123	115
3	BRENSLSSTOFFER	135	121	126	148	132	154	153	145	170	156
5-9	BEARBEIDDE VARER, UNNTATT MATVARER, DRIKKEVARER, TOBAKK ..	108	108	97	114	107	114	120	114	138	122
EX 793	SKIP OG OLJEPLATTFORMER	143	207	224	209	196	151	184	201	293	208
0-9	I ALT MED SKIP OG OLJEPLATTFORMER	122	119	117	135	124	136	141	135	161	143

1) SITC - REV 2

EXPORTS: QUARTERLY INDEX NUMBERS FOR PRINCIPAL COMMODITY GROUPS

PRISINDEKS UNIT VALUE					VOLUMINDEKS VOLUME					SITC										
1982		1983			1982		1983													
KVARTAL					KVARTAL															
1.	2.	3.	4.	ÅRET	1.	2.	3.	4.	ÅRET		1.	2.	3.	4.	ÅRET					
109	109	108	111	109	116	118	115	115	116	92	108	118	127	111	109	138	130	142	130	0
123	130	132	127	128	146	148	137	123	138	94	112	116	143	116	134	140	102	176	138	02
107	106	106	111	108	112	114	111	108	112	93	114	122	132	115	110	143	143	149	136	03
96	97	98	103	98	107	106	93	92	99	111	148	162	151	143	145	218	190	199	188	034
122	117	119	119	119	118	121	119	116	118	83	94	83	125	96	89	77	88	113	92	035
105	105	106	113	107	120	127	133	129	128	85	95	135	113	107	88	155	178	137	139	037
112	111	107	109	110	119	126	134	146	131	75	72	89	98	84	98	116	80	105	100	08
115	117	115	142	123	139	133	139	146	140	91	121	116	131	115	121	130	142	172	141	1
111	111	112	106	110	109	108	120	115	113	97	106	71	86	90	100	110	95	106	103	2
115	102	111	108	108	102	84	117	102	96	131	182	45	84	111	140	217	38	148	136	21
99	98	97	96	97	100	101	103	101	101	74	71	71	92	77	87	95	73	98	88	24
130	127	125	123	126	117	120	127	127	123	98	120	77	84	95	99	110	124	94	107	25
111	116	121	117	116	107	100	104	100	103	101	82	68	77	82	61	31	14	28	33	26
119	119	116	121	119	130	127	125	127	127	89	98	85	89	90	81	97	86	93	89	27
96	99	101	90	96	103	109	119	114	111	105	94	71	88	90	112	103	118	122	114	28
132	127	143	152	139	143	136	138	144	140	102	95	88	97	95	108	113	105	117	111	3
118	113	131	141	126	130	125	130	133	129	93	93	94	91	93	105	119	111	114	112	33
117	113	132	141	126	130	125	130	134	130	88	91	92	85	89	102	120	113	110	111	333
121	114	122	140	126	131	121	129	128	128	139	110	108	154	128	142	103	99	166	127	334
161	163	187	182	172	180	183	186	182	182	121	95	70	105	98	108	89	77	115	97	34
99	87	98	95	94	69	52	40	44	49	208	280	260	476	306	400	614	699	596	577	35
95	100	102	101	99	97	101	107	113	104	99	112	74	110	99	122	90	83	121	104	4
90	100	101	95	96	91	96	101	107	98	99	137	71	136	111	174	115	86	147	131	41
99	103	103	113	104	111	110	113	118	113	98	80	78	80	84	71	66	70	94	75	43
109	106	103	112	108	112	114	116	120	115	97	96	100	111	101	115	116	109	126	116	5
96	90	87	103	95	101	110	116	126	114	96	95	104	135	108	117	104	125	152	124	51
102	100	95	100	99	101	98	104	107	102	110	102	102	103	104	121	142	125	151	135	52
97	94	86	93	93	94	91	99	105	97	124	111	123	117	119	152	169	155	167	161	522
108	108	110	110	109	114	110	112	108	111	95	94	82	88	90	89	115	97	119	105	523
118	118	122	122	120	120	120	127	125	123	112	105	100	89	102	107	101	102	103	103	53
102	98	101	108	102	101	107	107	114	107	95	95	98	114	101	108	109	94	102	103	55
116	120	121	125	121	124	127	122	119	123	86	89	94	122	98	119	103	89	119	107	56
102	97	98	103	100	105	103	108	115	108	100	100	102	110	103	121	127	119	120	122	58
98	92	92	98	95	99	98	102	110	102	102	100	109	121	108	133	137	131	125	131	583
122	123	132	141	129	135	155	146	128	140	96	88	79	92	89	93	103	97	117	102	59
103	102	105	103	103	103	106	114	117	110	100	99	81	98	94	99	111	97	114	105	6
109	107	111	105	108	114	109	105	109	109	89	107	82	79	89	75	69	67	63	68	61
109	112	112	110	111	112	110	116	116	114	106	97	78	101	96	95	98	96	103	98	62
110	113	124	123	118	117	124	113	119	119	59	82	70	74	71	54	66	58	95	68	63
113	111	114	116	113	114	114	114	115	114	101	86	88	89	91	87	98	93	115	98	64
113	111	113	115	113	114	113	114	114	114	101	86	89	89	91	86	97	92	115	98	641
119	117	117	113	117	116	116	121	113	116	82	84	69	85	80	83	87	71	89	83	65
114	118	126	121	119	123	124	124	117	122	75	76	61	76	72	65	80	67	86	74	66
101	104	105	103	103	104	106	110	108	107	104	94	79	93	93	93	113	94	113	104	67
98	100	102	95	99	97	100	106	105	102	111	98	86	88	96	90	111	105	118	106	671
116	114	123	113	116	114	114	120	111	114	71	66	45	87	68	92	119	66	107	96	673
101	108	110	117	109	116	114	121	117	116	108	103	85	121	104	108	138	77	105	107	674
98	107	106	114	106	104	107	109	106	107	103	135	76	90	101	97	106	105	104	103	678
94	93	95	95	94	95	101	113	121	107	101	112	80	107	100	114	124	108	117	116	68
89	84	82	96	88	104	113	114	104	108	98	108	34	64	76	62	104	49	97	78	682
108	112	116	84	104	78	87	96	105	91	88	136	43	106	93	98	103	74	108	96	683
92	90	91	94	92	95	101	115	126	109	106	107	94	113	105	126	136	120	121	126	684
142	133	130	145	138	137	140	151	174	151	63	117	72	144	99	110	124	119	132	121	686
127	128	128	125	127	128	122	128	132	128	97	88	87	93	91	83	85	78	123	92	69
121	122	120	138	125	130	131	134	146	135	102	109	101	98	102	104	93	90	98	96	7
124	97	105	105	106	115	80	125	109	107	118	185	119	151	143	103	104	104	137	112	71
117	124	95	185	124	139	143	133	165	144	108	102	128	73	103	98	101	103	89	98	72
121	159	159	160	148	153	164	144	175	160	99	82	74	82	84	77	80	67	77	75	74
143	240	280	245	218	184	292	182	187	205	92	67	55	76	73	74	52	63	82	68	744
127	114	128	115	120	122	131	133	129	129	86	100	78	129	98	108	98	99	109	104	76
131	117	131	116	122	140	134	152	133	139	87	102	76	128	98	85	99	84	109	94	764
124	126	118	127	124	119	122	124	137	125	89	125	90	109	103	170	92	138	113	128	77
111	111	116	114	113	119	121	130	131	125	151	140	99	135	131	121	129	89	127	116	78
118	88	101	112	104	106	97	109	118	108	87	113	99	113	103	102	108	90	110	102	8
111	114	122	114	115	109	115	117	112	113	82	83	69	96	82	92	94	84	131	100	82
121	114	115	118	117	131	112	105	109	112	62	67	87	116	83	57	71	95	105	82	84
142	62	85	112	93	88	73	106	123	94	92	200	133	139	141	163	184	102	118	142	87
111	110	115	117	113	121	121	116	126	121	89	86	84	100	90	89	81	80	97	87	89
121	117	126	132	124	128	124	128	133	128	100	99	90	100	97	106	112	103	116	109	0-9
109	110	108	112	110	116	118	115	115	116	92	108	118	127	111	109	138	131	142	130	0-1
109	109	110	105	109	107	107	119	115	112	97	107	71	89	91	103	107	93	108	103	2,4
132	127	143	152	139	143	136	138	144	140	102	95	88	97	95	108	113	105	117	111	3
109	106	108	113	109	111	112	118													

TABELL 5. INNFORSEL, VARESEKTORER OG HOVEDGRUPPER ETTER SITC.

IMPORTS BY SECTIONS AND DIVISIONS OF THE SITC.		VARESEKTORER OG HOVEDGRUPPER.			
		FEBRUAR		JANUAR - FEBRUAR	
		1000 KR.	1000 KR.	1000 KR.	1000 KR.
0	MATVARER OG LEVENDE DYR	330119	466312	754933	894103
00	LEVENDE DYR	540	983	2106	2000
01	KJØTT OG KJØTTVARER	7192	8000	12889	13318
02	MEIERIVARER OG EGG	2657	5650	5448	10246
03	FISK, KREPSDYR OG SLØTIDYR OG VARER DERAV	21336	22013	38127	37971
04	KORN OG KORNVARER	55432	50125	122770	128953
05	FRUKT OG GRØNNSAKER	120698	157404	253337	311420
06	SUKKER, SUKKERVARER OG HONNING	23138	33714	55490	73319
07	KAFFE, TE, KAKAO, KRYDDERIER OG VARER DERAV	67708	148763	177377	245029
08	FORSTOFFER FOR DYR, UNNTATT KORN	15096	19489	55504	32336
09	FORSKJELLIGE MATVARER	16323	20170	31885	39513
1	DRIKKEVARER OG TØBAKK	45179	39211	82461	79313
11	DRIKKEVARER	27711	19875	57021	42089
12	TØBAKK OG TØBAKKSVARER	17468	19336	25439	37224
2	RÅVARER, IKKE SPISELIGE, UNNTATT BRENSLSSTOFFER	489978	822972	1010273	1565472
21	HUDER OG SKINN, RÅ	16063	18446	38542	54629
22	OLJEFRØ OG OLJEHOLDIGE FRUKTER	5059	123060	118621	191776
23	RÅGUMMI, OGSÅ SYNTETISK OG REGENERERT	7730	9737	12602	17458
24	TØMMER, TRELAST OG KORK	74395	88860	137618	178600
25	PAPIRMASSE OG PAPIRAV FALL	19875	39277	41028	76602
26	TEKSTILFIBRER, UNNTATT ULLTØPS- OG AVFALL DERAV	13216	15320	28947	29610
27	RÅ GJØDINGSSTOFFER OG RÅ MINERALER, I.E.N.	54459	76184	109396	151915
28	MALMER OG AVFALL AV METALL	251496	408382	436415	781623
29	ANIMALSKE OG VEGETABILSKE RÅVARER, I.E.N.	47686	43704	87103	83258
3	BRENSLSSTOFFER, SMØREOLJER, ELEKTRISK STRØM M.V.	726579	1023933	1473421	1874982
32	KULL, KOKS OG BRIKETTER	48049	68513	91914	140634
33	MINERALOLJE OG MINERALOLJEPRODUKTER	587562	805193	1187714	1500771
34	GASS	84636	144479	187461	227829
35	ELEKTRISK STRØM 1)	6332	5749	6332	5749
4	DYRE- OG PLANTEFETT, -OLJE OG VOKS	7819	19256	15218	34653
41	DYREFETT OG -OLJER	2143	3129	7076	9176
42	PLANTEFETT OG -OLJER	3811	14007	5380	20300
43	BEARBEIDDE DYRE- OG PLANTEFETT, -OLJE OG VOKS	1866	2120	2762	5177
5	KJEMISKE PRODUKTER, I.E.N.	546309	596618	1016512	1184052
51	ORGANISKE KJEMISKE PRODUKTER	64044	78601	126376	168025
52	UORGANISKE KJEMISKE PRODUKTER	46606	59145	91170	108850
53	FARGE- OG GARVESTOFFER	37268	39405	68517	75260
54	MEDISINSKE OG FARMASØYTISKE PRODUKTER	100237	88513	165057	173622
55	FLYKTIGE OLJER, PARFYMESTOFFER, TOALETT-, RENGJØRINGS- OG PUSSEMIDL.	50626	62077	96386	119412
56	KUNSTGJØDEL	24234	19753	46621	49499
57	SPRENGSTOFFER OG PYROTEKNISKE ARTIKLER	7005	6762	17123	14330
58	PLASTRÅSTOFFER OG -HALVFABRIKATA	149361	169920	276349	324805
59	KJEMISKE PRODUKTER, I.E.N.	66928	72442	127913	154778
6	BEARBEIDDE VARER GRUPPERT HØVEDSAKELIG ETTER MATERIALE	1333398	1549050	2911595	2978950
61	LÆR, LÆRVARER OG BEREDTE PELSSKINN	15835	18878	28801	39516
62	GUMMIVARER	77472	66081	137359	125386
63	VARER AV TRE OG KORK, UNNTATT MØBLER	75627	88123	145476	168854
64	PAPIR OG PAPP OG VARER DERAV	139246	183989	281397	358725
65	TEKSTILGARN, TEKSTILSTOFFER OG TEKSTILVARER	197351	229852	361232	429481
66	VARER AV IKKE-METALLISKE MINERALER	108420	138865	206446	268891
67	JERN OG STÅL	246547	330558	647923	682728
68	METALLER, UNNTATT JERN OG STÅL	118374	148535	233487	277816
69	VARER AV METALLER, I.E.N.	354526	344170	869473	627553
7	MASKINER OG TRANSPORTMIDLER	2941572	3500080	6911537	7493340
71	KRAFTMASKINER OG -UTSTYR	112267	139451	226179	299054
72	MASKINER FOR SPESIELLE INDUSTRIER	330037	354450	681394	752607
73	METALLBEARBEIDINGSMASKINER	36340	28368	75136	71163
74	ANDRE INDUSTRIEMASKINER OG -UTSTYR, I.E.N.	315585	420439	617152	856244
75	KONTORMASKINER OG AUTOMATISK DATAHÅNDLINGSUTSTYR	167948	274612	414325	583297
76	TELEKOMMUNIKASJONSAPPARATER OG UTSTYR FOR OPPTAK OG GJENG. AV LYD ..	153923	229334	332347	439933
77	ELEKTRISKE MASKINER, APPARATER OG DELER, I.E.N.	336644	436007	638962	807146
78	KJØRETØYER FOR VEG	541508	563269	1079961	1050566
79	ANDRE TRANSPORTMIDLER INKL. SKIP	947320	1054151	2846081	2633329
	SKIP OG BÅTER 100 BR. T. OG OVER	848928	907443	1775755	1849938
	NYBYGDE	788317	854879	1707756	1546942
	ELDRE	60611	52564	67999	302996
	OLJEPLATTFORMER	-	-	802161	550000
8	FORSKJELLIGE FERDIGE VARER	1125184	1289494	1991783	2329023
81	SANITÆR-, VARME- OG LYSUTSTYR, I.E.N.	27032	29452	51020	60079
82	MØBLER OG DELER	139975	161978	251288	298145
83	REISEEFFEKTER, VESKER O.L.L.	19366	20923	30604	36848
84	KLÅR OG TILBEHØR TIL KLÅR	401010	461962	643086	752857
85	FOTTØY	97984	93438	156084	151860
87	VITENSKAPELIGE OG TEKNISKE INSTRUMENTER OG APPARATER, I.E.N.	106521	126345	230873	262905
88	FOTOGRAFISKE OG OPTISKE ARTIKLER, I.E.N.; JR	66973	77835	125839	152977
89	FORSKJELLIGE FERDIGE VARER, I.E.N.	266323	317562	502991	613551
9	VARER OG TRANSAKSJONER, IKKE GRUPPERT ANDRE STEDER I SITC	32209	28582	50248	47217
I	ALT	7578347	9335508	16217980	18481105

1) Januar

TABELL 5. UTFØRSEL, VARESEKTORER OG HOVEDGRUPPER ETTER SITC.

EXPORTS BY SECTIONS AND DIVISIONS OF THE SITC.		VARESEKTORER OG HOVEDGRUPPER.			
		FEBRUAR		JANUAR - FEBRUAR	
		1000 KR.	1000 KR.	1000 KR.	1000 KR.
0	MATVARER OG LEVENDE DYR	510971	573650	993749	1199788
00	LEVENDE DYR	162	345	195	393
01	KJØTT OG KJØTTVARER	8650	16175	11606	22268
02	MEIERIVARER OG EGG	44119	29015	75117	50075
03	FISK, KREPSDYR OG BLØTDYR OG VARER DERAV	359602	411902	700285	873233
04	KORN OG KORNVARER	4625	6035	7694	10744
05	FRUKT OG GRØNNSAKER	1723	2962	5069	5343
06	SUKKER, SUKKERVARER OG HJØNNING	1592	1676	3202	3613
07	KAFFE, TE, KAKAO, KRYDDERIER OG VARER DERAV	4462	6556	7887	11210
08	FORSTOFFER FOR DYR, UNNTATT UMALT KORN	78878	90879	168112	207421
09	FORSKJELLIGE MATVARER	7157	8107	14581	15487
1	DRIKKEVARER OG TOBAKK	6902	4424	12360	9726
11	DRIKKEVARER	3403	2220	5981	3566
12	TOBAKK OG TOBAKKSVARER	3500	2204	6379	6160
2	RÅVARER, IKKE SPISELIGE, UNNTATT BRENSELSSTOFFER	403235	403696	690310	828156
21	HUDER OG SKINN, RÅ	57453	68058	83630	121513
22	OLJEFRØ OG OLJEHOLDIGE FRUKTER	-	68	537	68
23	RÅGUMMI, OGSÅ SYNTETISK OG REGENERERT	224	691	358	1102
24	TØMMER, TRELAST OG KORK	44462	44974	76724	88368
25	PAPIRMASSE OG PAPIRAV FALL	107932	107438	178957	247175
26	TEKSTILFIBRER, UNNTATT ULLTOPS, OG AVFALL DERAV	10231	4928	25906	8398
27	RÅ GJØDNINGSTOFFER OG RÅ MINERALER, I.E.N.	35185	41079	68326	83626
28	MALMER OG AVFALL AV METALL	142174	129049	244761	255608
29	ANIMALSKE OG VEGETABILSKE RÅVARER, I.E.N.	5574	7411	11112	22299
3	BRENSELSSTOFFER, SMØRELJER, ELEKTRISK STRØM M.V.	5611574	7015621	11467563	14595887
32	KULL, KOKS OG BRIKETTER	1943	6481	18797	12925
33	MINERALOLJE OG MINERALOLJEPRODUKTER	3608732	4539372	7212243	9656978
	RÅOLJE	3290381	4255287	6343844	8814743
34	GASS	1905123	2390164	4140748	4846380
35	ELEKTRISK STRØM 1)	95775	79604	95775	79604
4	DYRE- OG PLANTEFETT, -OLJE OG VOKS	52926	64178	99513	120604
41	DYREFETT OG -OLJER	33253	23437	59384	49903
42	PLANTEFETT OG -OLJER	4250	10051	7150	13227
43	BEARBEIDDE DYRE- OG PLANTEFETT, -OLJE OG VOKS	15424	30691	32979	57473
5	KJEMISKE PRODUKTER, I.E.N.	564914	804545	1094575	1430379
51	ORGANISKE KJEMISKE PRODUKTER	73702	69615	110101	148952
52	UORGANISKE KJEMISKE PRODUKTER	108737	174029	221924	285083
53	FARGE- OG GARVESTOFFER	28228	35354	56679	64553
54	MEDISINSKE OG FARMASØYTISKE PRODUKTER	13707	19001	29370	37776
55	FLYKTIGE OLJER, PARFYMESTOFFER, TOALETT-, RENGJØRINGS- OG PUSSEMIDL.	19127	21058	41116	42854
56	KUNSTGJØDSEL	103279	244849	233385	354702
57	SPRENGSTOFFER OG PYROTEKNISKE ARTIKLER	5719	4978	14006	12237
58	PLASTRSTOFFER OG -HALVFABRIKATA	181243	201254	328655	414321
59	KJEMISKE PRODUKTER, I.E.N.	31172	34407	59340	69901
6	BEARBEIDDE VARER GRUPPERT HOVEDSAKELIG ETTER MATERIALE	1484711	2091116	2848989	4184522
61	LÅR, LÅRVARER OG BÆREDTE PELSSKINN	11458	8404	18691	16156
62	GUMMIVARER	16744	20063	30840	36732
63	VARER AV TRE OG KORK, UNNTATT MØBLER	10605	13981	22601	29748
64	PAPIR OG PAPP OG VARER DERAV	284276	329659	535186	624244
65	TEKSTILGARN, TEKSTILSTOFFER OG TEKSTILVARER	52876	49407	95594	88690
66	VARER AV IKKE-METALLISKE MINERALER	25403	36083	52981	73657
67	JERN OG STÅL	313827	368812	534028	774508
68	METALLER, UNNTATT JERN OG STÅL	678557	1152561	1377942	2278247
69	VARER AV METALLER, I.E.N.	90966	112146	181126	262540
7	MASKINER OG TRANSPORTMIDLER	948944	1165879	2301590	3085410
71	KRAFTMASKINER OG -UTSTYR	63669	99460	147287	172156
72	MASKINER FOR SPESIELLE INDUSTRIER	144897	167837	276659	298842
73	METALLBEARBEIDINGSMASKINER	4235	8150	9964	14630
74	ANDRE INDUSTRIEMASKINER OG -UTSTYR, I.E.N.	168438	218379	325063	387942
75	KONTORMASKINER OG AUTOMATISK DATABEHANDLINGSUTSTYR	46949	66767	108660	145976
76	TELEKOMMUNIKASJONSAPPARATER OG UTSTYR FOR OPTAK OG GJENG. AV LYD ..	57565	61704	116862	129541
77	ELEKTRISKE MASKINER, APPARATER OG DELER, I.E.N.	82669	105193	160547	203000
78	KJØRETØYER FOR VEG	96728	102937	170355	204103
79	ANDRE TRANSPORTMIDLER INKL. SKIP	283793	335453	986193	1529222
	SKIP OG BÅTER 100 BR. T. OG OVER	256444	301761	727370	1469533
	NYBYGDE	69551	-	260550	51872
	ELDRE	186893	301761	466820	1417661
	OLJEPLATTFORMER	-	-	204059	-
8	FORSKJELLIGE FERDIGE VARER	218061	237981	403277	441302
81	SANITÆR-, VARME- OG LYSUTSTYR, I.E.N.	10613	10552	18108	21330
82	MØBLER OG DELER	32538	50032	57347	84106
83	REISEEFFEKTER, VESKER O.L.	2033	2932	3523	4524
84	KLÅR OG TILBEHØR TIL KLÅR	19733	27750	40666	47408
85	FOTTØY	2790	5252	4584	7558
86	VITENSKAPELIGE OG TEKNISKE INSTRUMENTER OG APPARATER, I.E.N.	77987	64198	134243	120898
87	FOTOGRAFISKE OG OPTISKE ARTIKLER, I.E.N.; UR	2408	3507	6312	6955
89	FORSKJELLIGE FERDIGE VARER, I.E.N.	69960	73757	138495	148523
9	VARER OG TRANSAKSJONER, IKKE GRUPPERT ANDRE STEDER I SITC	27196	22208	45122	42941
I	ALT	9829434	12383299	19957048	25938715

1) Januar

TABELL 7. INN FØRSEL OG UTFØRSEL, GRUPPER ETTER SITC.

IMPORTS AND EXPORTS BY GROUPS OF THE SITC.

GRUPPER	INN FØRSEL, IMPORTS				UTFØRSEL, EXPORTS			
	JANUAR 1983		FEBRUAR 1984		JANUAR 1983		FEBRUAR 1984	
	TONN	1000 KR.	TONN	1000 KR.	TONN	1000 KR.	TONN	1000 KR.
C01 LEVENDE DYR.....STK.	143	2106	275	2000	14	195	8	393
C11 KJØTT, FERSKT, KJØLT ELLER FRYST.....	752	10783	701	10961	1165	10275	2061	20508
C12 KJØTT, SALTET, I SALTILAKE, TØRKET ELLER RØYKT.	74	1146	85	1061	1	31	1	30
C14 KJØTTHERMETISK O. A. KJØTTVARER/FISKEEKSTRAKT...	30	960	49	1296	86	1300	129	1731
C22 MJØLK OG FLØTE.....	24	192	23	191	240	1087	307	1632
C23 SMØR.....	-	-	-	-	1500	19458	1178	12938
C24 OST OG OSTEMASSE.....	218	5177	383	9943	3174	53892	2039	33583
C25 EGG.....	16	79	12	111	275	680	377	2121
C34 FISK, FERSK, KJØLT ELLER FRYST.....	2799	7249	4762	11205	23915	294732	40778	387754
C35 FISK, SALTET, I SALTILAKE, TØRKET ELLER RØYKT.	1182	14615	406	3886	14887	260572	13887	245924
C36 KREPSDYR OG BLØTDYR.....	756	8634	834	12254	2296	24767	3148	29086
C37 FISK, KREPSDYR OG BLØTDYR, TILBEREDT ELLER KONSERVERT, I.E.N.....	441	7429	434	10626	5968	120214	8342	210470
O41 HVETE, UMALT.....	61846	67335	47068	58971	1	10	0	0
O42 RIS.....	1750	6418	1811	7427	8	66	0	1
O43 BYGG, UMALT.....	4492	4768	-	-	-	-	-	-
O44 MAIS, UMALT.....	178	1170	211	1387	-	-	-	-
O45 ANNET KORN, UMALT.....	1401	1645	11634	13521	2	10	-	-
O46 HVETEMJØL OG BLANDINGSMJØL AV HVETE OG RUG.....	41	113	95	372	10	23	161	369
O47 ANNET MJØL.....	49	178	63	227	9	76	2	7
O48 KORNVARER OG VARER AV MJØL ELLER STIVELSE AV FRUKT ELLER GRØNNSAKER.....	14124	41141	6511	47049	650	7509	880	10367
O54 GRØNNSAKER, FRISKE, KJØLTE, FRYSTE ELLER MIDL. KONSERVETE; RØTTER, KNOLLER OG GRØNNSAKPROD. I.E.N., FRISKE ELLER TØRKEDE.....	10429	55025	11748	63335	2	9	88	221
O56 GRØNNSAKER, RØTTER OG KNOLLER, TILBEREDTE EL. KONSERVETE, I.E.N.....	1784	13983	1846	16583	101	1455	117	1724
O57 FRUKT OG NØTTER, FRISKE ELLER TØRKEDE.....	34001	148280	44610	194339	15	214	37	192
O58 FRUKT, TILBEREDT ELLER KONSERVERT.....	5162	36050	5365	37162	299	3391	252	3206
O61 SUKKER OG HONNING.....	36380	40532	21412	52051	42	654	29	399
O62 SUKKERTØY OG ANDRE SUKKERVARER.....	976	14958	1337	21268	150	2548	204	3214
O71 KAFFE OG KAFFEERSTATNINGER.....	5925	127087	7338	185094	43	910	105	2222
O72 KAKAO.....	542	12614	633	17168	57	949	13	198
O73 SJOKOLADE O. A. NÆRINGSMIDL. SOM INNEH. KAKAO.	1521	28024	1585	32498	317	5901	379	8742
O74 TE OG MATE.....	147	7289	126	6878	0	11	0	1
O75 KRYDDERIER.....	138	2364	167	3390	10	115	2	48
O81 FORSTOFFER FOR DYR, UNNTATT KORN.....	37994	55504	12746	32336	70015	168112	70831	207421
O91 MARGARIN OG MATFETT.....	28	155	95	572	1358	8062	1117	7507
O98 TILBEREDTE MATVARER I.E.N.....	2073	31730	2113	38941	424	6519	462	7980
111 ALKOHOLFRIE DRIKKEVARER I.E.N.....	..	1492	..	1859	..	531	..	557
112 ALKOHOLHOLDIGE DRIKKEVARER.....1000 L.	6131	55529	4432	40230	551	5450	416	3009
121 TOBAKK, UBEARBEIDD, HERUNDER AVFALL.....	170	9591	456	12918	230	106	88	104
122 TOBAKK, BEARBEIDD.....	180	15848	249	24305	103	6274	83	6056
211 HUDER OG SKINN, UNNTATT PELSSKINN, UBEREDTE.....	267	1865	671	7976	2020	20132	2133	24926
212 PELSSKINN, UBEREDTE.....1000 STK.	98	36677	152	46653	211	63498	307	96587
222 OLJEHOLDIGE FRØ OG FRUKTER TIL UTVINNING AV BLØTE OLJER.....	71188	115512	76083	190411	169	537	7	68
223 OLJEHOLDIGE FRØ OG FRUKTER TIL UTVINNING AV ANDRE OLJER.....	1188	3109	175	1365	-	-	-	-
232 NATURLIG GUMMILATEX OG NATURGUMMI.....	481	2660	578	4690	0	1	0	1
233 SYNTETISK GUMMILATEX; SYNTETISK GUMMI OG RE- GENERERT GUMMI; AVFALL OG SKRAP.....	1172	9542	1520	12769	46	356	105	1101
244 KORK, UBEARBEIDD OG KORKAVFALL.....	5	17	6	50	-	-	0	6
245 VED TIL BRENSEL; TREKULL.....	..	726	..	1115
246 KUBB OG CELLULOSETØMMER.....KUB.M. F.MÅL	103637	22041	216486	46727	75526	12753	55609	8132
247 ANNET RUNDT OG RÅTT TILSK. TØMMER, KUB.M. F.M.	29955	8086	44778	12647	33596	10026	37736	12853
248 SKÅRET EL. HØVL. TRELAST; JERNB. SVILLER AV TRE	..	106748	..	118061	..	53945	..	67378
251 PAPIRMASSE OG PAPIRAVFALL.....	19897	41028	30004	76602	80835	173957	98727	247175
261 NATURSILKE.....	1	10	-	-	-	-	-	-
263 BOMULL.....	773	7127	779	9011	2	10	1	22
264 JUTE OG ANDRE TEKSTILFIBRER AV BAST, I.E.N.....	5	14	14	38	7	83	4	48
265 VEGETABILISKE TEKSTILFIBRER, UNNTATT AV BOMULL OG JUTE.....	31	171	20	355	-	-	-	-
266 SYNTETISKE TEKSTILFIBRER FOR SPINNING.....	571	8241	723	9505	3	80	10	121
267 KUNSTIGE TEKSTILFIBRER FOR SPINNING, AVFALL AV SYNTETISKE OG KUNSTIGE TEKSTILFIBRER.....	1064	9153	559	5411	2014	16796	32	392
268 ULL OG ANDRE DYREHÅR.....	146	2992	149	3966	840	8690	597	6984
269 BRUKTE KLAR OG ANDRE BRUKTE TEKSTILV. FILLER.	163	1239	176	1324	119	247	185	831
271 RÅ GJØDNINGSTOFFER.....	82832	33686	89484	36939	-	-	-	-
273 STEIN, SAND OG GRUS.....	79158	13924	128364	22070	262494	31934	400892	43251
274 SVOVEL OG URØSTET SVOVELKIS.....	617	855	891	1191	71365	7703	51410	5893
277 NATURLIGE SLIPESTOFFER, HERU. INDUSTRIDIAM.....	..	224	..	422	..	33	..	7
278 ANDRE RÅ MINERALER.....	152062	60708	309895	91293	92948	28656	104609	34473
281 JERNMALM OG KONSENTRATER.....	136	97	17619	4232	497277	85944	556528	98244
282 AVFALL OG SKRAP AV JERN ELLER STÅL.....	452	442	2515	1911	2980	1273	3326	3412
286 MALMER OG KONSENTRATER AV URAN OG TORIUM.....	-	-	-	-	-	-	-	-
287 MALMER OG KONSENTRATER AV UEDLE METALLER I.E.N.	339486	413409	367602	750539	108929	55959	125199	59011
288 AVFALL OG SKRAP AV IKKE-JERNH. UEDLE METALLER.	33691	17788	39705	23792	8340	97893	8908	88345
289 MALMER OG KONSENTRATER AV EDLE METALLER, SAMT AVFALL, SKRAP OG OPPSOP (UNNTATT GULL).....	..	4679	..	1149	..	3692	..	6596
291 ANIMALSKE RÅVARER, I.E.N.....	1942	8796	1536	6882	9581	8183	9775	18017
292 VEGETABILISKE RÅVARER, I.E.N.....	2761	78307	2781	76376	376	2929	438	4282
322 KULL, BRUNKULL OG TORV.....	87691	48459	125443	74441	306	369	1093	2063
323 BRIKETTER; KOKS AV STEINKULL, BRUNKULL ELLER TORV; RETORTEKULL.....	58147	43455	102963	66192	32476	18428	20120	10863
333 MINERALOLJE, RÅ.....	243649	411057	268826	456205	3893125	6343844	5232637	8814743
334 MINERALOLJEPRODUKTER, RAFFINERTE.....	..	683623	..	937154	..	836461	..	816492
335 RESTSTOFFER AV MINERALOLJEPROD. OG LIKN. I.E.N.	86738	93034	94372	107412	24993	31938	22049	25743
341 GASS, NATURLIG OG TILVIRKET.....	..	187461	..	227829	..	4140748	..	4846580
351 ELEKTRISK STRØM, J.....MWH.	38739	6332	55459	5749	1063369	95775	1197193	79604
411 DYREFETT OG OLJER.....	1561	7076	2597	9176	25797	59384	14719	49903
423 BLØTE PLANTEOLJER, RÅ, RENSEDE, EL. RAFFINERTE	126	848	457	3360	2180	6904	2481	12782
424 ANDRE PLANTEOLJER, RÅ, RENSEDE, EL. RAFFINERTE	788	4532	2574	16940	47	246	44	445
431 BEARBEIDD DYRE- OG PLANTEFETT, -OLJE OG VOKS..	427	2762	547	5177	7970	32979	12085	57473
511 HYDROKARBONER OG HALOGENDERIVATER DERAV.....	5646	24141	4762	24769	31057	73870	37500	109950

TABELL 7.FORTS. INNFORSEL OG UTFORSEL. GRUPPER ETTER SITC.

GRUPPER	INNFORSEL				UTFORSEL			
	JANUAR -		FEBRUAR		JANUAR -		FEBRUAR	
	1983	1984	1983	1984	1983	1984	1983	1984
	TONN	1000 KR.	TONN	1000 KR.	TONN	1000 KR.	TONN	1000 KR.
512 ALKOHOLER, FENOLER, FENOLALKOHOLER OG DERES HALOGEN-, SULFO-, NITRO- OG NITROSODERIVATER.	..	30674	..	50579	..	4714	..	6861
513 KARBOKSYLSYRER OG DERIVATER DERAV	10100	39445	12486	49882	2515	10967	1307	7047
514 FORBIND. MED NITROGENH. FUNKSJONELLE GRUPPER	933	11877	1253	18791	1379	14018	1954	17685
515 METALLORG. OG IKKE-METALLORG. FORBINDELSER	673	11500	733	14079	12	403	0	39
516 ANDRE ORGANISKE KJEMIKALIER	1044	8338	1258	9925	154	6129	210	7372
522 KJEM. GRUNNST., UORG. OKSYDER OG HALOGENSALTER	25924	44C11	24493	47844	82941	132131	127068	169425
523 ANDRE UORG. KJEMIKALIER; ORG. OG UORG. FORBINDELSER AV EDLE METALLER	24329	43734	30592	56805	28879	85888	37722	112422
524 RADIOAKTIVE STOFFER O. L.	6	3426	10	4200	5	3904	6	3237
531 SYNTETISKE ORG. FARGESTOFFER, NATURLIG INDIGO OG SUBSTRATPIGMENTER	322	13862	356	16709	14	565	5	291
532 FARGE- OG GARVEEKSTRAKTER OG SYNT. GARVESTOFFER	132	1592	139	1202	0	31	2	90
533 PIGMENTER, MALING, LAKK O.L.	..	53C64	..	57350	..	56083	..	64173
541 MEDISINSKE OG FARMASØYTISKE PRODUKTER	841	165057	784	173622	857	29370	1051	37776
551 FLYKTIGE OLJER OG VELLUKTENDE STOFFER	58	4629	60	5445	17	324	14	359
553 PARFYMER, KOSMETIKK OG TOALETTPREPARATER	1417	44161	1576	51626	403	5312	566	7576
554 SÅPE, RENSE- OG POLERMIDLER	7460	47597	9022	62341	7049	35480	5910	34919
562 KUNSTGJØDSEL	60041	47621	55853	44969	257941	233385	341608	354702
572 SPRENGSTOFFER OG PYROTEKNISKE ARTIKLER	202	17123	196	14330	469	14006	319	12237
582 KONDENSASJONS-, POLYKONDENSASJONS- OG POLYADDISJONSPRODUKTER	4581	58623	5265	77006	9056	55508	8087	65595
583 POLYMERISASJONS- OG KOPOLYMERISASJONSPRODUKTER	24106	197835	24618	232527	45698	246359	51244	317674
584 REGENERERT CELLULOSE	582	11647	339	8136	206	2990	291	5404
585 ANDRE KUNSTHARPIKSER OG PLASTMATERIALER	553	8C44	390	7136	:	:	:	:
591 DESINFEKSJONSMIDLER, INSEKT-, SOPP- OG UGRASDREPENDE MIDLER	723	15585	614	13560	1233	12710	550	6937
592 STIVELSE, INULIN OG GLUTEN AV HVETE, ALBUMINER OG KLEBEMIDLER	3068	20211	3388	23238	150	2602	327	3243
598 DIVERSE KJEMISKE PRODUKTER, I.E.N.	15592	92117	16565	117980	26394	44028	42731	59722
611 LÅR	243	16342	232	26551	239	7179	380	11322
612 VARER AV LÅR ELLER KUNSTLÅR, I.E.N.	107	7642	115	8339	9	310	4	289
613 PELSINN, GARVEDE ELLER BÆRDE	18	4818	13	4627	29	11202	7	4545
621 HALVFABRIKATER AV GUMMI	934	23895	1171	29749	220	7923	241	9976
625 DEKK OG SLANGER AV GUMMI TIL ALLE SLAGS HJUL	..	88741	..	70756	..	16386	..	19215
628 GUMMIVARER, I.E.N.	518	24723	486	24881	250	6531	283	7541
633 KORVARER	156	3672	160	4323	6	125	0	42
634 FINER, KRYSSFINER, LAMINERTE PLATER, KUNSTIG TRE OG ANNET BEARBEIDD TRE, I.E.N.	..	63335	..	74629	..	9220	..	12175
635 VARER AV TRE, I.E.N.	..	78469	..	89902	..	13256	..	17531
641 PAPIR OG PAPP	30243	156240	41220	211426	157303	496863	184044	587044
642 VARER AV PAPIR OG PAPP	11362	125157	13298	147300	4598	38323	3919	37201
651 TEKSTILGARN OG TRÅD	1498	55622	1802	76076	1258	25424	490	15473
652 VEVNADER AV BOMULL	741	41297	783	45653	107	5637	270	12868
653 VEVNADER AV SYNTET. EL. KUNSTIGE TEKSTILFIBRER	755	50175	945	54496	250	13452	102	5481
654 TEKSTILVEVNADER AV ANDRE MATERIALER ENN BOMULL, SYNTETISKE OG KUNSTIGE TEKSTILFIBRER	244	10763	286	13203	66	3024	42	3814
655 TRIKOTASJE I METERVARE	208	13932	253	17058	98	5414	87	5541
656 TYLL, BÅND, BLONDER, BRODERIER O.L.	74	8223	69	7519	8	827	5	558
657 SPESIELLE TEKSTILSTOFFER OG -ARTIKLER	1281	56308	1568	70660	1007	30755	929	33572
658 ANDRE FERDIGE TEKSTILVARER, I.E.N.	..	59196	..	65963	..	7653	..	6919
659 GOLVBELEGG M.V.	3045	65715	3568	78852	331	3409	372	4463
661 KALK, SEMENT OG BYGNINGSMATERIALER, UNNTATT GLASS OG LEIRVARER	4621	5764	8831	7976	25025	9265	33596	12235
662 TEGLVERKSPRODUKTER O.L.	..	26670	..	32509	..	5013	..	5473
663 MINERALSKE PRODUKTER I.E.N.	26134	63C66	33398	94310	6145	23087	10470	32716
664 GLASS	9156	57552	11241	67936	1021	8879	1928	15153
665 GLASSVARER	1685	21708	2186	28882	753	1993	1291	3072
666 KERAMISKE PRODUKTER	1174	27216	1370	51043	94	3540	102	4120
667 PERLER, EDLE OG HALVEDLE STEINER, UBEARBEIDDE OG BEARBEIDDE	1731	4171	3311	6235	510	1205	279	890
671 RÅJERN, SPEILJERN, JERNSVAMP, PULV. JERN OG STÅL OG FERROLEGERINGER	3620	10198	2202	5377	105511	302898	151450	498492
672 BLOKKER O.A. PRIMÆRE FORMER AV JERN EL. STÅL	17880	23581	30166	52472	31628	39452	24849	32549
673 STENGER, VALSETRÅD, PROFILER (HERU. SPUNNVEGGJERN) AV JERN ELLER STÅL	27158	78453	37719	107148	29800	63463	45625	89996
674 UNIVERSALSTÅL, PLATER AV JERN ELLER STÅL	64495	212438	83413	258344	23415	80223	25541	93979
675 BÅND AV JERN ELLER STÅL	5737	19376	5050	20832	2614	7510	2506	7592
676 SKINNER M.V. AV JERN ELLER STÅL	3572	12444	1320	6660	860	564	278	184
677 TRÅD AV JERN ELLER STÅL, UNNTATT VALSETRÅD	2867	14C03	2710	14708	872	3490	2101	7395
678 RØR OG -DELER AV JERN ELLER STÅL	40262	272741	30722	212230	7070	29851	7303	38520
679 STØPTE, SMIDDE ELLER PRESSEDE VARER AV JERN EL. STÅL, UBEARBEIDD, I.E.N.	370	4288	479	4956	1095	6577	960	5802
681 SØLV OG PLATINAMETALLER	..	26472	..	18237	..	26911	..	18491
682 KOPPER	4578	73828	5734	91135	3980	46362	5681	66550
683 NIKKEL	31	1966	69	4421	5115	142471	7476	288333
684 ALUMINIUM	8717	104712	9066	134933	121008	1009270	137992	1646363
685 BLY	2773	10676	2527	9613	10	160	10	66
686 SINK	265	1786	181	1656	12207	64526	13171	101475
687 TINN	140	11216	131	12359	1	66	1	41
688 URAN OG TORIUM	-	-	0	36	:	-	-	-
689 ANDRE EDLE METALLER UNNT. JERN OG STÅL	204	2631	479	5426	:	88177	:	156927
691 KONSTRUKSJONER OG DELER DERAV, I.E.N., AV JERN STÅL ELLER ALUMINIUM	14843	485902	7785	149979	2223	31126	4667	60263
692 METALLBEHOLDERE FOR LAGRING OG TRANSPORT	1869	22684	2236	35004	800	17932	2411	45481
693 TRÅDVARER, UNNT. ISOLERTE ELEKTR. LEDNINGER, AV UDELT METALL	2436	19595	2858	21884	2292	23428	2551	27429
694 SPIKER, SKRUEER, MUTTERE, BOLTER, NAGLER O.L. AV JERN, STÅL OG KOPPER	2058	39837	2218	45008	652	8347	528	7426
695 HÅNDVERKTØY OG MASKINVERKTØY	..	81261	..	94371	..	12054	..	14120
696 KNIVER, SKJEER, GAFLER, SAKSER M.V.	107	12328	142	15190	7	1648	6	1187
697 HUSHOLDNINGSPRODUKTER AV EDLE METALLER, I.E.N.	..	26446	..	30635	..	16114	..	18749
699 ANDRE VARER AV EDLE METALLER, I.E.N.	9632	181421	11839	235482	4851	70478	4177	87886
711 DAMPKJELER	..	2402	..	16399	..	1052	..	551
712 DAMPMASKINER	..	120	..	366	..	19	..	-
713 STEMPELDREVN. FORBRENNINGSMOTORER	..	89623	..	113852	..	50664	..	67417
714 MASKINER OG MOTORER, IKKE ELEKTRISKE	..	58327	..	69208	..	54933	..	31354

TABELL 7. FURTS. I N N F Ø R S E L O G U T F Ø R S E L . G R U P P E R E T T E R S I T C .

GRUPPER	INNFORSEL				UTFORSEL			
	JANUAR 1983		FEBRUAR 1984		JANUAR 1983		FEBRUAR 1984	
	TONN	1000 KR.	TONN	1000 KR.	TONN	1000 KR.	TONN	1000 KR.
716 ROTERENDE ELEKTRISKE MASKINER OG APPARATER....	..	55130	..	73810	..	33561	..	64554
718 ANDRE KRAFTMASKINER.....	..	20577	..	25420	..	7059	..	8279
721 LANDBRUKSMASKINER (UNNTATT TRAKTORER).....	..	41138	..	47894	..	69679	..	82493
722 TRAKTORER.....	1611	71854	1149	71432	5708	9751	4867	9787
723 ANLEGGSMASKINER OG UTSTYR.....	..	302380	..	252938	..	65122	..	86390
724 MASKINER FOR TEKSTIL- OG LÆRINDUSTRIEN.....	..	29227	..	22797	..	6152	..	3704
725 MASKINER FOR CELLULOSE- OG PAPIRINDUSTRIEN.....	..	36079	..	40590	..	21573	..	17480
726 MASKINER FOR TRYKKING OG BOKBINDING.....	..	38755	..	87528	..	6716	..	1533
727 MASKINER TIL NÆRINGSMIDDELINDUSTRIEN.....	..	29269	..	46270	..	14431	..	18989
728 MASKINER OG UTSTYR FOR SPES. INDUSTRIER, I.E.N.	..	132290	..	183159	..	83236	..	78467
736 VERKTØYMASK. FOR BEARB. AV METALL OG -KARBIDER	..	55235	..	54151	..	6287	..	8759
737 METALLBEARBEIDINGSMASKINER.....	..	19902	..	17011	..	3677	..	5871
741 VARME- OG KJØLEUTSTYR I.E.N.....	..	72267	..	106834	..	46413	..	65021
742 PUMPER FOR VÅSKER OG VÅSKEELEVATORER.....	..	57706	..	76418	..	49694	..	78836
743 ANDRE PUMPER OG KOMPRESSORER, VIFTER, SENTRI- FUGER, FILTERINGS OG RENSEAPPARATER.....	..	87556	..	121617	..	34082	..	50365
744 MASKINER OG APP. FOR LØFTING, LASTING OG LOSS- ING (F.EKS. HEISER, TRUCKER, KRANER O.L.).....	..	114589	..	162355	..	131541	..	127064
745 ANDRE IKKE-ELEK. MASK., APPARATER OG VERKTØY...	..	86211	..	107874	..	22843	..	26030
749 IKKE-ELEKTR. DELER OG TILBEH. TIL MASK. I.E.N.	2448	198224	3494	281147	479	40491	540	40626
751 KONTORMASKINER.....	140895	81536	124684	85054	1789	6471	634	7266
752 AUTOMATISKE DATABEHANDLINGSMASKINER.....	12218	219802	36600	323400	4007	76142	6246	109375
759 DELER OG TILBEHØR TIL MASKINER UNDER GRUPPENE 751 OG 752.....	195	112987	306	174842	62	26047	76	29335
761 FJERNSYNSMOTTAKERE.....	26289	49848	39288	87251	418	947	431	1028
762 RADIOMOTTAKERE.....	54418	26772	98515	42710	2463	2572	2283	1711
763 GRAMMOFONER, DIKTERAPPARATER O.A. APPARATER FOR OPPTAK OG GJENGIVELSE AV LYD.....	49084	47094	57528	64072	6569	14865	5271	9978
764 UTSTYR, DELER OG TILBEHØR I.E.N. TIL TELE- KOMMUNIKASJONSAPPARATER UNDER HOVEDGRUPPE 76.	..	208633	..	245900	..	98477	..	116824
771 ELEKTRISKE KRAFTMASKINER OG DELER.....	..	36613	..	47857	..	16319	..	25936
772 ELEKTRISKE APPARATER TIL Å SLUTTE, BRYTE, SIKRE ELLER FORBINDE ELEKTRISKE STRØMKRETSE.....	..	159352	..	185606	..	37716	..	43706
773 UTSTYR FOR OVERFØRING AV ELEKTRISITET.....	1738	45312	1928	86859	..	26568	..	24085
774 ELEKTRISKE APPARATER TIL MEDISINSK BRUK.....	..	26029	..	35334	..	4339	..	8158
775 ELEKTR. OG IKKE-ELEKTR. MASKINER, APPARATER OG UTSTYR TIL HUSHOLDNINGSBRUK.....	..	130246	..	165798	..	57604	..	63861
776 ELEKTRONRØR OG HALVLEDERKOMponenter.....	..	43467	..	87108	..	1029	..	6421
778 ELEKTRISKE MASKINER OG APPARATER, I.E.N.....	..	198541	..	228583	..	16971	..	30833
781 PERSONBILER OG STASJONSVOGNER.....	20195	548591	17960	509394	13	797	67	1716
782 VAREBILER, LASTEBILER OG SPESIALBILER.....	4340	287225	3992	259887	181	45471	152	38509
783 MOTORKJØRETØYER I.E.N.....	210	31461	135	21426	4	268	1	100
784 DELER OG TILBEH. TIL MOTORKJØRETØYER UNDER VAREGRUPPENE 722, 781, 782 OG 783.....	..	131226	..	162723	..	97972	..	141980
785 MOTORSYKLER, SCOOTERE OG SYKLER.....	..	28552	..	32617	..	18011	..	12130
786 TILHENGERE O.A. KJØRETØYER UTEN MOTOR, I.E.N.....	..	52505	..	64519	..	7836	..	9649
791 RULLENDE MATERIELL TIL JERNBÅNER OG SPORVEIER.	..	7497	..	37939	..	172	..	4578
792 LUFTFARTØYER; TILBEHØR OG DELER.....	..	239914	..	164482	..	6224	..	5216
793 SKIP, BÅTER OG FLYTENDE MATERIELL.....	..	2598671	..	2430909	..	979796	..	1519428
812 SANITÆR-, VARME- OG LYSUTSTYR.....	1388	51020	1545	60079	393	18108	415	21330
821 MØBLER OG DELER.....	..	251288	..	298145	..	57347	..	84106
831 REISEEFFEKTER, VESKER O.L.....	9360376	30604	11834798	36848	11788933	3523	12890969	4524
842 YTTERTØY AV TEKSTILSTOFF, UNNT. TRIKOTASJE, FOR MENN OG GUTTER.....	1674272	137538	1710476	142085	93532	12849	130176	18962
843 YTTERTØY AV TEKSTILSTOFF, UNNT. TRIKOTASJE, FOR KVINNER, PIKER OG SMÅBARN.....	2508972	185601	2856342	229434	50501	5905	36062	3601
844 UNDERTØY AV TEKSTILSTOFF UNNT. TRIKOTASJE.....	..	23547	..	24746	..	670	..	464
845 YTTERTØY OG ANDRE VARER AV TRIKOTASJE UNNTATT ELASTIKKTRIKOTASJE OG GUMMIERT TRIKOT. STK	3059138	159055	3394632	190292	63820	7085	114251	9457
846 UNDERTØY AV TRIKOTASJE.....	..	69809	..	78071	..	5475	..	4534
847 TILBEHØR TIL KLAR AV TEKSTILSTOFF I.E.N.....	..	28107	..	30614	..	5014	..	4198
848 UTSTYR OG TILBEH. TIL KLAR AV ANDRE MATERIALER ENN TEKSTILSTOFF, HODEPLAGG AV ALLE TYPER.....	..	39428	..	57616	..	3669	..	6193
851 FOTTØY.....	..	156084	..	151860	..	4584	..	7558
871 OPTISKE INSTRUMENTER OG APPARATER.....	25	7707	36	7522	5	1529	5	1153
872 MEDISINSKE INSTRUMENTER OG APPARATER I.E.N.....	183	34700	228	48411	50	8347	52	10274
873 MÅLERE OG TELLEAPPARATER I.E.N.....	24598	7035	32196	9511	597	243	1043	182
874 INSTRUMENTER OG APPARATER FOR MÅLING, KONTROLL ANALYSERING OG REGULERING I.E.N.....	..	181430	..	197462	..	124124	..	109289
881 FOTOGRAFIAPPARATER OG UTSTYR, I.E.N.....	..	30379	..	31544	..	1408	..	1421
882 FILM OG KJEMIKALIER TIL FOTOGRAFISK BRUK.....	764	48651	1007	74014	20	2163	26	2846
883 KINOFILM, EKSPONERT OG FRAMKALT, OGSÅ LYD- INNSPILT, NEGATIV ELLER POSITIV.....	5	2139	5	1908	1	149	2	266
884 OPTISKE ARTIKLER I.E.N.....	..	22960	..	24027	..	530	..	1073
885 UR.....	..	21710	..	21484	..	2062	..	1349
892 TRYKKSAKER.....	4871	121508	5698	156356	439	12262	428	11002
893 VARER I.E.N. AV MATERIALER BESKREVET UNDER HOVEDGRUPPE 53.....	5974	138764	6963	170258	3632	59161	3690	65075
894 BARNEVOGNER, LEKETØY, SPILL OG SPORTSARTIKLER.	..	68238	..	77575
895 KONTORUTSTYR OG KONTORREKVISITA I.E.N.....	..	20879	..	25943	..	973	..	1537
896 KUNSTVERK OG ANTIKVITETER.....	8	3198	8	3380	2	7546	2	7188
897 BIJOUTERIVARER, GULL- OG SØLVSMEDVARER.....	..	33485	..	38238	..	4437	..	3631
898 MUSIKKINSTRUMENTER SAMT DELER OG TILBEHØR.....	..	70120	..	91423	..	11116	..	13394
899 FØRSKJELLIGE FERDIGVARER I.E.N.....	..	46799	..	50177	..	17305	..	17616
931 SPESIELLE VARER OG TRANSAKSJONER, IKKE GRUPPERT ETTER ART.....	25	2652	30	2513	33	770	59	1404
941 LEVENDE DYR I.E.N.....	..	631	..	555	..	587	..	686
951 KRIGSVÅPEN OG AMMUNISJON.....	..	41160	..	38419	..	36445	..	32277
961 MYNTER, UNNT. AV GULL, IKKE-LEGALE BETALINGSM.	-	-	0	241	-	-	-	-
971 GULL, IKKE-MONETÆRT.....	..	5805	..	5488	..	7321	..	8574
I ALT.....	..	16217580	..	18481105	..	19957048	..	25938715

TABELL 8. INN FØRSEL. VIKTIGERE VAREPOSTER ETTER SITC.

IMPORTS BY PRINCIPAL ITEMS OF THE SITC.

VAREPOST- NR. ITEM NO.	VARESLAG COMMODITY	MENGE- ENHET UNIT	FEBRUAR 1984		JANUAR - FEBRUAR 1984	
			MENGE QUANTITY	VERDI VALUE	MENGE QUANTITY	VERDI VALUE
			1000 KR.		1000 KR.	
041 20	ANNEN UMALT HVETE.....	TONN	9680	11008	47068	58971
048 42	KAKER, KJEKS O.A. FINT BAKVERK.....	TONN	1072	13137	2098	25021
054 59	ANDRE GRØNNSAKER,FRISKE ELLER KJØLTE I.E.N.....	TONN	2413	16287	4892	33991
057 11	APPELSINER.....	TONN	5587	16390	10576	30853
057 12	MANDARINER, KLEMENTINER O.L.....	TONN	3731	16371	8620	38652
057 30	BANANER.....	TONN	2606	10232	6113	22917
057 40	EPLER.....	TONN	7399	26819	11143	44376
057 51	VINDRUER.....	TONN	239	3209	1250	9193
057 74	MANDLER.....	TONN	136	3744	292	8149
058 51	APPELSINSAFT.....	TONN	855	5951	1533	9682
058 99	FRUKT OG NØTTER I.E.N., HERUNDER HERMETISK FRUKT.....	TONN	1430	8963	2576	16094
061 20	RAFFINERT SUKKER.....	TONN	8687	20437	20093	47742
062 00	SUKKERVARER UTEN INNHOLD AV KAKAO.....	TONN	714	11376	1337	21268
071 11	KAFFE, RÅ.....	TONN	4391	105521	6993	166595
071 20	KAFFEEKSTRAKTER, -ESSENSER, -ERSTATNINGER.....	TONN	67	6404	123	11986
072 10	KAKAOSMØR, RÅ ELLER BRENTE.....	TONN	20	428	120	1856
072 32	KAKAOSMØR, (FETT ELLER OLJE).....	TONN	252	7941	402	12796
073 00	SJOKOLADE O.A. NÆRINGSMIDLER SOM INNEHOLDER KAKAO.....	TONN	902	18475	1585	32498
081 36	OLJEKAKER OG- MJØL AV RAPS OG RYPS.....	TONN	3386	5385	3386	5385
112 12	VIN AV FRISKE DRUER, TILSATT ALKOHOL.....	1000 L.	940	6664	2827	18265
121 11-30	TOBAKK, UBEARBEIDET; AVFALL AV TOBAKK.....	TONN	243	6946	456	12918
122 20	SIGARETTER.....	TONN	87	8876	197	19680
212 09	PELSSKINN, UBEREDTE, UNNTATT AV MINK.....	1000 STK.	46	13881	152	46653
222 20	SOYABØNNER.....	TONN	48905	118678	75004	182271
233 11-19	SYNTEISK GUMMILATEX; SYNTEISK GUMMI.....	TONN	749	6706	1421	12581
246 01, 02	KUBB OG CELLULOSETØMMER.....	FAST MÅL	90582	18853	198326	43920
248 21, 22	TRELAST AV BÅRTRÆR.....	KUB. M.	34880	50874	68194	98315
248 31, 32	TRELAST AV LAUVTRÆR.....	9335	..	19747
251 71	SULFATCELLULOSE, UBLEIKT.....	TONN	1901	4611	3983	9990
251 72	SULFATCELLULOSE, BLEIKT, UNNT. DISSOLVINGMASSE.....	TONN	7182	22872	14317	44654
251 81, 82	SULFITTCELLULOSE, BLEIKT OG UBLEIKT UNNT. DISSOLVINGMASSE.....	TONN	2253	6557	4284	12873
271 32	NATURLIGE KALSIMUMFOSFATER, APATIIT, MALT.....	TONN	29221	13053	89458	36885
278 21	LEIRE O.A. ILDFAST MATERIALE.....	TONN	9170	6887	15411	11397
278 30	SALT, HERU. SALTØPLØSNINGER OG SJØVANN.....	TONN	51523	11758	94420	21810
287 22	NIKKELMATTE, - SPEIS O.L. MELLOMPRODUKTER.....	TONN	9160	159936	17835	311481
287 32	ALUMINIUMOKSYD.....	TONN	14236	180275	266260	350165
287 50	SINKMALM OG KONSENTRAT.....	TONN	11526	25728	17708	41404
287 70	MANGANMALM OG KONSENTRAT.....	TONN	40212	30382	62786	44021
288 10	ASKE OG RESTSTOFFER SOM INNEHOLDER METALLER OG METALLFORB.....	TONN	21439	4019	38322	14574
292 61, 69	LØKER, ROTKNOLLER O.A. LEVENDEN PLANTER, TRÆR OG BUSKER.....	TONN	398	10027	790	19832
292 71, 72	AVSKARNE BLOMSTER OG LAUVVERK M., FRISKE, TØRKEDE ETC.....	TONN	230	17904	516	32143
322 10, 20	STEINKULL.....	TONN	51001	30011	123120	72038
323 21	KOKS OG HALVKOKS AV STEINKULL.....	TONN	59433	34746	96483	60266
333 00	MINERALOLJE, RÅ.....	TONN	171604	294376	268826	456205
334 11	BILBENSIN OG FLYBENSIN (MOTORBENSIN).....	KUB. M.	31121	53074	66072	113890
334 19	ANDRE LETTE OLJER.....	KUB. M.	21588	37120	42258	70001
334 21	PETROLEUM HERU. JET-FUEL.....	KUB. M.	18959	34124	42642	74749
334 30	GASSOLJE.....	KUB. M.	107207	186220	219274	370338
334 40	FYRINGSOLJER I.E.N.....	KUB. M.	92153	124010	170453	227222
334 51, 52	SMØREOLJER OG SMØREFETT.....	TONN	7758	38267	14926	74192
335 31	BÆK FRAMSTILT AV MINERALSK TJÆRE.....	TONN	4463	8009	13618	24952
335 41	JORDOLJEBITUMEN O.A. RESTSTOFFER.....	TONN	1031	1890	1645	2903
335 42	PETROLKOKS.....	TONN	11607	13767	71144	65498
341 31	FLYTENDE PROPAN OG BUTAN.....	TONN	94768	144468	149984	227815
351 00	ELEKTRISK STRØM 1).....	MWH	55459	5749	55459	5749
511 25	STYREN.....	TONN	:	365	:	12852
523 12	KLORIDER OG OKSYKLORIDER.....	TONN	5460	7541	10744	14666
531 10	SYNTEISKE ORGANISKE FÆRGESTOFFER.....	TONN	149	6879	295	12736
533 42	ANDRE MALINGER, FERNISSE OG LAKKER, I ØPLØSNINGER AV PLAST.....	TONN	754	11796	1462	23187
541 79	ANDRE MEDISINSKE PREPARATER.....	TONN	332	66375	570	134533
553 00	PARFYMER, KOSMETIKK OG TOALETTPREPARATER.....	TONN	847	27990	1576	151626
554 20	OVERFLATEAKTIVE STOFFER OG VASKEMIDLER.....	TONN	3772	24246	7968	51060
562 31	KALIUMKLORID.....	TONN	15995	10548	40386	25761
562 32	KALIUMSULFAT.....	TONN	5396	5770	9426	10029
572 20	LUNTER, TENNHETTER, SPRENGKAPSLER, DETONATORER.....	TONN	57	5062	95	9519
582 31-39	ALKYDER O. A. POLYESTERE.....	TONN	784	10697	1618	21649
583 11	POLYETYLEN, UBEARBEIDET.....	TONN	4987	33929	9519	64500
583 13	POLYETYLEN, PLATER, DUK, FOLIER OG BÅND.....	TONN	441	9666	799	17571
583 31	POLYSTYREN OG KOPOLYMERISASJONSPRODUKTER, UBEARBEIDET.....	TONN	1096	9967	2117	19572
583 41	POLYVINYLKLORID, UBEARBEIDET.....	TONN	2775	15053	5080	27913
583 42	POLYVINYLKLORID, MONOFILAMENTER, RØR, STAVER, PROFILER.....	TONN	549	7646	969	12961
583 43	POLYVINYLKLORID, PLATER, DUK, FOLIER OG BÅND.....	TONN	979	20347	1885	40627
598 20	PREPARATER FOR TILSETNING TIL MINERALOLJE.....	TONN	333	3695	746	8218
611 40	LÅR AV HEST OG STORFE, UNNT. AV KALV.....	TONN	68	8016	146	16969
621 05	SLANGER OG RØR AV VULKANISERT BLØTGUMMI.....	TONN	260	8125	487	15654
625 10	NYE DEKK TIL PERSONBILER.....	STK.	118172	22275	164112	31276
625 20	NYE DEKK TIL LASTEBILER(UNNT. DUMPERS) OG BUSSE.....	STK.	8397	6492	20529	17354
625 99	ANDRE DEKK, OGSÅ REGUM, UTSKIFTBARE SLITEBANER OG FELGBÅND.....	TONN	101	6455	224	15374
628 98	ANDRE VARER AV BLØTGUMMI.....	TONN	181	9069	378	18520
634 10	FINERPLATER.....	FAST MÅL	1047	5033	2197	11776
634 20	KRYSSFINER HELT AV FINER.....	FAST MÅL	4964	18053	10035	36958
634 32	KUNSTIG TRE FRAMSTILT AV SPON, SAGFLIS, ETC., I PLATER O. L.....	FAST MÅL	5650	7702	11790	16420
635 30	BYGNINGSNEKKERARBEIDER HERU. FERDIGHUS.....	34290	..	63678
641 21	TRYKK- OG SKRIVEPAPIR UTEN OVERDRAG.....	TONN	1907	9538	3110	16065
641 22	TRYKK- OG SKRIVEPAPIR MED OVERDRAG.....	TONN	5955	31394	12165	62656
641 31	KRAFTLINER, I RULLER ELLER ARK.....	TONN	3566	10580	6705	18981
641 81	PAPIR, UNNT. TRYKK- OG SKRIVEPAPIR, BESTRØKET ELLER IMPREGNERT MED PLAST, I RULLER ELLER ARK.....	TONN	2011	15005	4741	34418
641 89	PAPIR OG PAPP, IMPREGNERT, BESTRØKET, OVERFLATEFÆRGET, FORSYNT MED TRYKK, I.E.N., I RULLER OG ARK.....	TONN	1685	16721	3416	32080
642 10	ESKER, SEKKER, POSER OG ANNEN EMBALLASJE AV PAPIR OG PAPP.....	TONN	1732	17733	3178	32795
642 30	PROTOKOLLER, SKRIVEBØKKER, BREVORDNERE, PERMER M.V.....	TONN	617	11878	1383	24067
642 49	ANNET TILSKRIBET PAPIR OG PAPP I.E.N.....	TONN	1926	14615	3681	28422
651 31-35	BOMULLSGARN.....	TONN	277	11994	520	20887
651 41-48	GARN AV SYNTEISKE FIBRER, IKKE I DETALJOPPLEGGING.....	TONN	459	13772	793	24347

TABELL 8. FORTS. INNFORSEL. VIKTIGERE VAREPOSTER ETTER SITC.

VAREPOST- NR. ITEM NO.		VARESLAG COMMODITY	MENGDEN ENHET UNIT	FEBRUAR MENGDE QUANTITY	1984 JANUAR - FEBRUAR VERDI VALUE	1984 MENGDE QUANTITY	1984 VERDI VALUE
					1000 KR.	1000 KR.	
652 29		VEVNADER AV BOMULL, BLEIKT, FARGET, TRYKT M.V.	TONN	282	19672	547	36943
653 30		VEVNADER AV KORTE SYNTETISKE TEKSTILFIBRER	TONN	196	12725	396	25580
653 97		FLØYEL- PLYSJE- OG CHENILLEVEVNADER AV SYNTETISKE FIBRER	TONN	44	3280	98	7137
655 10-29		TRIKOTASJE I METERVARER, UNNT. ELASTIKKTRIKOTASJE	TONN	142	9258	245	16521
657 20		FIBERDUK OG VARER DERAV, OGSÅ MED IMPREGNERING ELLER BELEGG	TONN	237	8972	444	15856
657 73		TEKSTILVARER TIL TEKNISK BRUK, UNNT. VATT, VEKER ETC.	TONN	54	12101	95	21266
658 45		TOALETT- OG KJØKKENHÅNDKLER O.L. AV BOMULL	TONN	141	6728	269	12872
659 41-49		GOLVTEPPER AV ULL, UNNTATT KNYTTEDE	TONN	246	8241	539	16486
659 51		GOLVTEPPER, TUFTEDE, AV KUNSTIGE ELLER SYNT. TEKSTILFIBRER	TONN	1192	23484	2244	43044
663 32		VARER AV SEMENT	TONN	7916	12914	15220	24781
663 50		ISOLERENDE BLANDINGER AV MINERALISKE MATERIALER I.E.N.	TONN	3754	6119	9419	13208
664 40		STØPT, VALSET, TRUKKET EL. BLÅST GLASS/PLANSLIPT ELLER POLERT	TONN	3472	10963	6624	21992
664 94		GLASSFIBRER, HERU. GLASSULL, OG VARER DERAV I.E.N.	TONN	503	7935	966	15660
665 20		HUSHOLDNINGS-, DEKORASJONS- OG TOALETTARTIKLER AV GLASS	TONN	558	8818	1230	17832
666 40		VARER AV PORSELEN TIL HUSHOLDNINGSBRUK	TONN	225	6852	417	11898
666 60		DEKORASJONSARTIKLER AV PORSELEN O.A. KERAMISKE MATERIALER	TONN	252	5937	439	10514
672 71		PLATEEMNER I RULLER, AV JERN ELLER STÅL, UNNT. AV KARBONRIKT ELLER LEGERT STÅL	TONN	8590	16230	30078	51795
673 11-15		VALSETRÅD AV JERN ELLER STÅL	TONN	4914	10008	7230	15246
673 22-27		STENGER AV JERN ELLER STÅL	TONN	7150	24099	14353	48983
673 31-39		VINKEL- OG PROFILSTÅL	TONN	7743	20639	16136	42918
674 41-44		JERN - OG STÅLPLATER, VALSET, OVER 4,75 MM	TONN	12887	34264	32898	85586
674 51-54		JERN - OG STÅLPLATER, VALSET, 3 MM- 4,75 MM	TONN	3113	10186	6587	20114
674 61-64		JERN - OG STÅLPLATER, VALSET, UNDER 3 MM	TONN	9349	29470	20330	60998
674 91-94		JERN- OG STÅLPLATER, BEARBEIDD	TONN	7998	35646	17194	72750
675 01		BRØD AV JERN ELLER STÅL, UNNT. AV KARBONRIKT ELLER LEG. STÅL	TONN	1973	7351	4584	16032
677 01		TRÅD AV JERN ELLER STÅL, OGSÅ MED OVERDRAG, MEN UTEN ELEKTRISK ISOLASJON	TONN	1132	5890	1914	9789
678 20		SØMLØSE RØR AV JERN OG STÅL	TONN	8872	55672	12923	82710
678 30		JERN ELLER STÅLRØR I.E.N.	TONN	4204	23062	7806	43549
678 40		HØYTRYKKSØR AV STÅL FOR HYDROELEKTRISKE KRAFTANLEGG	TONN	1405	6871	7251	27992
678 50		RØRDELER AV JERN ELLER STÅL	TONN	698	26211	1601	54768
681 14		SØLV, HALVFABRIKATA	KG	3777	6141	7151	10146
682 21		STENGER, PROFILER OG TRÅD AV KOPPER	TONN	1319	17231	3864	48727
682 25		RØR, RØREMNER OG HULE STENGER AV KOPPER	TONN	339	8279	755	17397
684 10		ALUMINIUM OG - LEGERINGER, UBEARBEIDD	TONN	1171	16659	1858	25928
684 21		STENGER, PROFILER OG TRÅD AV ALUMINIUM	TONN	442	11072	892	21846
684 22		PLATER OG BÅND AV ALUMINIUM	TONN	3524	43059	5362	67219
691 10		FERDIGE KONSTRUKSJONER OG DELER AV JERN OG STÅL	TONN	4032	85373	7149	131154
691 20		KONSTRUKSJONER AV ALUMINIUM, OG DELER	TONN	311	9291	636	18825
694 02		NAGLER, BOLTER OG MUTTERE AV JERN ELLER STÅL	TONN	888	19534	1693	35870
695 39		HÅNDVERKTØY I.E.N. (AMBOLTER, SKRUSTIKKER, SKRUTVINGER O.L.)	TONN	154	8337	295	14971
695 41		UTSKIFTBART VERKTØY FOR HÅNDMASKINER OG MASKINVERKTØY	TONN	150	24368	258	46487
699 13		BESLAG OG UTSTYR TIL MØBLER, DØRER ETC.	TONN	537	19556	985	36876
699 20		KJEDER OG KJETTINGER OG DELER, AV JERN ELLER STÅL	TONN	1185	14521	2123	26803
699 65		TRÅD, STENGER, ELEKTRODER ETC. FOR SVEISING, LODDING OG METALLSPRØYTING	TONN	686	8287	1349	14943
713 31		UTENBORDSMOTORER	STK.	3885	12668	5643	18981
713 32		ANDRE FARTØYSMOTORER, MED GNISTTENNING	STK.	316	10214	589	22967
713 80		ANDRE STEMPELDRÆVNE FORBRENNINGSMOTORER	STK.	18202	12905	39849	30082
713 90		DELER TIL FORBRENNINGSMOTORER	TONN	172	16503	360	31674
714 91		DELER I.E.N. TIL REAKSJONSMOTORER OG TURBOPROPMOTORER	TONN	15	16692	26	26446
716 21		ELEKTRISKE MOTORER, VEKSELSTRØM	STK.	40743	19400	75518	41642
716 23		GENERATORAGGREGATER	STK.	261	6035	394	14280
721 22		SKURTRASKERE	STK.	34	4262	60	7425
722 40		HJULTRAKTORER	STK.	518	26646	1139	70282
723 42		MEKANISKE LASTE- OG GRAVEMASKINER, MED EGEN FREMDRIFT	STK.	232	39764	333	75297
723 43		ANDRE MASKINER FOR GRAVING, PLANERING, STAMPING, BØRING OG UTVINNING AV JORD, MINERALER OG MALMER, MED EGEN FREMDRIFT	STK.	22	3500	55	7049
723 90		DELER TIL 723.41,46	TONN	821	53870	1639	118367
725 91		DELER TIL MASKINER FOR FREMSTILLING OG ETTERBEHANDLING AV PAPIRMASSE, PAPIR OG PAPP	TONN	121	8727	302	20306
726 99		DELER TIL TRYKKEMASKINER I.E.N.	TONN	262	24268	543	59538
727 22		MASKINER TIL NÆRRINGSMIDDELINDUSTRIEN, I.E.N.	STK.	323	11525	593	30119
728 12		VERKTØYMASKINER FOR BEARBEIDING AV TRE, PLAST ETC.	STK.	1254	9333	2227	25157
728 48		ANDRE MASKINER MED SPESIELLE FUNKSJONER I.E.N.	STK.	8	36344	18	66337
736 13		DREIEBENKER FOR METALL	STK.	37	1017	98	5782
741 31,32		INDUSTRI- OG LABORATORIEOVNER, ELEKTR. OG IKKE - ELEKTR.	3612	..	7899
741 41,49		MASK., APP.UTSTYR FOR KJØLING,FRYSING, IKKE TIL HUSH.BRUK	15770	..	34670
741 50		LUFTKONDISJONERINGSAPPARATER	STK.	628	4438	1166	8605
741 60		APPARATER TIL OPPVARMING, KJØLING I.E.N., IKKE TIL HUSH.BRUK	32054	..	52114
742 20		SENTRIFUGALPUMPER	STK.	2595	7579	7664	16704
742 30		ROTASJONSPUMPER	STK.	16639	10404	29338	17090
742 88		PUMPER FOR VÅSKER I.E.N., VÅSKEELEVATORER	STK.	25508	6508	31311	12618
742 90		DELER TIL PUMPER OG VÅSKEELEVATORER	TONN	78	11231	121	20193
743 10		LUFT - OG VAKUUMPUMPER OG LUFT - ELLER GASSKOMPRESSORER	STK.	38440	15960	53352	37836
743 40		VIFTER, BLÅSERE O.L.	11979	..	24162
743 60		APPARATER FOR FILTRERING ELLER RENSING AV VÅSKER	STK.	187842	12365	365276	27078
744 11		GAFFELTRUCKER O.A. LØFTE - ELLER STABLETRALLER	STK.	189	13210	427	29199
744 21		TALJER, VINSJER, ANKERSPILL, CAPSTANS OG DAVITER	STK.	4211	4578	6704	8614
744 22		LØFTEKRANER	STK.	184	12020	314	22957
744 28		ANDRE MASK. FOR LØFTING, LASTING, LOSSING M.V. I.E.N.	STK.	6755	28233	13150	51569
745 11		HÅNDVERKTØY MED IKKE - ELEKTRISK MOTOR	STK.	6745	8860	13690	17275
745 22		MASK. FOR VASKING EL. Fylling av flasker og for emballering	276	15250	911	37320
745 27		MEK. APP. FOR SPREDNING AV VÅSKER, PULVERE; BRANNSLØKNINGSAPP.	9934	..	24318
749 10		KULE - OG RULLELAGRE OG DELER	TONN	126	10003	261	19873
749 20		KRANER, VENTILER O.L.	TONN	712	72086	1614	159579
749 30		DRIVAKSLER, GIRBOKSER O.A. UTVEKSLINGER	TONN	515	31424	1127	66236
751 11		SKRIVEMASKINER, ELEKTRISKE	STK.	2897	6110	7454	16996
751 82		FOTOKOPIERINGS - OG TERMOKOPIERINGSAPPARATER	STK.	1740	22948	3319	41568
752 10-80		DATAMASKINER	STK.	15912	144749	36600	323400
759 90		DELER TIL KONTORMASKINER (UNNT. TIL SKRIVEMASKINER) OG TIL AUTOMATISKE DATAMASKINER	TONN	110409	77554	232519	158076
761 10		MOTTAKERE FOR FARGEJERNSSYN, OGSÅ MED GRAMMOFON ELLER RADIO	STK.	19039	45692	35430	84302
762 20		REISERADIOMOTTAKERE	STK.	35006	11145	61978	21659
763 81		APPARATER FOR MAGNETISK OPPTAK OG GJENGIVELSE AV BILDER OG LYD FOR FJERNSSYN	STK.	7053	20485	15656	44326
763 88		DIKTAFFONER O.A. APP. FOR OPPTAK OG GJENGIVELSE AV LYD	STK.	16886	6218	33797	14363
764 10		ELEKTR. UTSTYR FOR LINJETELEFONI OG -TELEGRAFI	21397	..	43393
764 20		MIKROFONER, HØYTTALERE, HØRFREKVENSFORSTERKERE	STK.	117405	10554	264840	22297
764 30		SENDERE FOR FJERNSSYN, KRINGKASTING, RADIOTELEGRAFI, -TELEFONI	STK.	3947	24711	8286	42704

TABELL 8. FORTS. I N N F Ø R S E L . V I K T I G E R E V A R E P O S T E R E T T E R S I T C .

VAREPOST- NR. ITEM NO.	VARESLAG COMMODITY	MENGD- ENHET UNIT	IMPORTS BY PRINCIPAL ITEMS OF THE SITC.			
			FEBRUAR 1984		JANUAR - FEBRUAR 1984	
			MENGD- QUANTITY	VERDI VALUE 1000 KR.	MENGD- QUANTITY	VERDI VALUE 1000 KR.
764 83	RADARAPPARATER OG RADIOPEILEAPPARATER	STK.	798	2554	1240	8147
764 91-99	DELER TIL TELEKOMMUNIKASJONSAPPARATER OG UTSTYR	TONN	186	69116	327	124125
771 18	TRANSFORMATORER, UTEN OLJEISOLASJON	STK.	47734	6915	83636	13343
771 21	STATISKE OMFORMERE, LIKERETTERE OG LIKERETTERAPPARATER	STK.	36277	7275	60791	14892
772 10	APP. TIL Å SLUTTE, BRYTE EL. SIKRE ELEKTRISKE STRØMKRETSE	84364	..	156593
772 20	TRYKTE KRETSE	TONN	15	11410	28	22385
773 10	ISOLERT ELEKTRISK TRÅD OG KABEL	TONN	783	24934	1437	44802
774 10	ELEKTROMEDISINSKE APPARATER	TONN	54	11167	79	18722
774 20	APPARATER FOR RØNTGENSTRÅLER	11756	..	16612
775 11	VASKEMASKINER FOR HØYST 6 KG TØRT TØY	STK.	10346	18792	18231	32476
775 21	KJØLESKAP TIL HUSHOLDNINGSBRUK, OGSÅ MED FRYSEROM	STK.	8724	12829	14654	22835
775 22	DYPFRYSERE AV HUSHOLDNINGSTYPEN	STK.	6197	7411	11661	14129
775 30	OPPVASKEMASKINER	STK.	3672	7527	7239	14665
775 71	STØVSUGERE OG GULVØNEMASKINER MED INNEBYGD ELEKTROMOTOR	STK.	23085	8777	40243	13547
775 86	ELEKTROTERMISKE HUSHOLDNINGSAPPARATER	STK.	54554	7050	85901	15172
776 40	ELEKTRONISKE MIKROKRETSE	STK.	3706419	31151	7145432	62315
778 11	GALVANISKE ELEMENTER OG BATTERIER	TONN	211	7443	332	12221
778 12	ELEKTRISKE AKKUMULATORER	TONN	396	9303	735	16512
778 21	METALLTRÅDLAMPER	TONN	119	9657	233	19035
778 31	START-OG TENNINGSTYR TIL FORBRENNINGSMOTORER	7539	..	14227
778 32	LYS-OG SIGNALUTSTYR M.V. TIL SYKLER OG MOTORKJØRETØYER	TONN	94	7837	177	14968
778 40	HÅNDVERKTØY MED INNEBYGD ELEKTROMOTOR, DELER	15011	..	23025
778 83	SIGNALUTSTYR, AKUSTISK ELLER OPTISK	TONN	19	5596	35	10175
778 84	ELEKTRISKE KONDENSATORER	TONN	34	6256	53	12098
778 87	VARER AV KULL TIL ELEKTRISK BRUK	TONN	8725	32243	17928	62737
781 00	PERSONBILER	STK.	9612	269034	17960	509394
782 10	LASTEBILER OG VAREBILER	STK.	2257	137706	3963	245493
782 20	SERVICEBILER, BRANNBILER O.Å. SPESIALBILER	STK.	11	5914	29	14394
783 10	BUSSER	STK.	87	13399	126	19351
784 10	UNDERSTELL MED MOTOR I.E.N.	STK.	30	3426	75	10258
784 90	DELER TIL MOTORKJØRETØYER UNNT. TIL MOTORSYKLER	TONN	2368	77652	4392	147981
785 20	SYKLER UTEN MOTOR	STK.	12940	6136	14470	7231
786 11	CAMPINGVOGNER	STK.	307	11544	540	21619
786 12	TILHENGERE FOR VARETRANSPORT	STK.	502	10098	934	20119
792 30	FLY MED TOMVEKT OVER 2000 KG, MEN IKKE OVER 15000 KG	STK.	-	-	1	12217
792 90	DELER I.E.N. TIL LUFTFARTØYER	TONN	80	65901	125	96080
793 0	SKIP OG BÅTER PÅ 100 BR. TONN OG ØVER	BR.TONN	46239	907443	129161	1849938
	NYBYGDE	BR.TONN	43390	854879	111353	1546942
	ELDRE	BR.TONN	2849	52564	17768	230996
793 21	LYSTBÅTER OG SPORTSBÅTER	STK.	4818	6341	5378	13660
793 22	TANKFARTØYER, ALLE SLAG	BR.TONN	-	-	45168	412063
793 23	ANDRE FARTØYER FOR GODSTRANSPORT	890443	..	1140875
793 24	TRÅLERE O.Å. FISKEFARTØYER	17000	..	17000
793 28	SKIP OG BÅTER I.E.N.	13650	..	293925
793 82D	OLJEPLATTFORMER	STK.	-	-	1	550000
812 20	OPPVASKKUMMER, VASKER, BIDET - OG KLOSETTSKÅLER, URINALER, BADEKAR O.LL. SANITÆRUTSTYR FOR FAST INSTALLASJON	TONN	316	6918	596	13108
812 42	BELYSNINGSTYR AV JEDELT METALL	TONN	306	17168	633	34400
821 11	STOLER, BENKER O.LL.	TONN	1882	53173	33C2	97912
821 22	SENGBUNNER, MADRASSER, DYNER, PUTER O.LL.	8710	..	15429
821 91	MØBLER I.E.N., AV METALL	TONN	824	17067	1406	29218
821 92	MØBLER I.E.N., AV TRE	TONN	4309	69241	8111	128202
831 01	HÅNDVESKER	TONN	228	8145	380	13151
842 21-29	DRESSER FOR HERRER OG GUTTER	STK.	21920	7239	37336	13176
842 31-39	BENKLÅR FOR HERRER OG GUTTER	STK.	519199	39299	894362	64839
842 41-49	JAKKER FOR HERRER OG GUTTER	STK.	195124	25414	290932	37306
842 91-99	ANNET YTERTØY FOR HERRER OG GUTTER	STK.	268717	12627	476728	24267
843 11-19	KJØPER OG KAPPER FOR DAMER, PIKER OG SMÅBARN	STK.	187146	33179	275186	48314
843 31-39	KJOLER FOR DAMER, PIKER OG SMÅBARN	STK.	130940	16981	182818	24137
843 41-49	SKJØRT FOR DAMER, PIKER OG SMÅBARN	STK.	157193	13077	245560	20043
843 51-59	BLUSER FOR DAMER, PIKER OG SMÅBARN	STK.	379641	21871	594219	33959
843 93	ANNET YTERTØY FOR DAMER, PIKER OG SMÅBARN, AV BOMULL	STK.	746406	48056	1177772	75814
843 94	ANNET YTERTØY FOR DAMER, PIKER OG SMÅBARN, AV SYNTETISKE ELLER KUNSTIGE TEKSTILFIBRER	STK.	187792	10481	298964	15271
844 11-19	SKJORTER FOR HERRER OG GUTTER	STK.	334354	13403	623357	22967
845 11-99	YTERTØY OG ANDRE VARER AV TRIKOTASJE, UTEN ELASTIKK	STK.	1931215	114774	3394632	190292
846 11-49	UNDERTØY AV TRIKOTASJE, UTEN ELASTIKK	37742	..	70052
847 22	STRØMPER ETC. AV TRIKOTASJE UTEN ELASTIKK	DUS.PAR	251558	11929	417085	18942
848 10	KLÅR OG TILBEHØR TIL KLÅR AV LÅR ELLER KUNSTLÅR	14073	..	22928
848 31	VARER AV PELSSKINN	TONN	8	11402	17	19948
851 01	FOTTØY MED YTTERSÅLE OG OVERDEL AV GUMMI ELLER PLAST	1000 PAR	196	9991	309	16347
851 02	FOTTØY MED SÅLE AV LÅR, GUMMI, PLAST	1000 PAR	1215	82158	1952	133626
872 02	INSTRUMENTER OG APP. TIL MEDISINSK, KIRURG. OG VETERINÆRBRUK	TONN	110	20930	182	36946
874 30	INSTR. TIL Å MÅLE ELLER KONTROLLERE GJENNEMSTRØMNING, DYBDE, TRYKK ETC. FOR VASKER ELLER GASSER, IKKE ELEKTRISKE	STK.	208657	12770	438813	23975
874 80	ELEKTRISKE OG ELEKTRONISKE MÅLE -, KONTROLL -, ANALYSERINGS- OG REGULERINGSSINSTRUMENTER	STK.	36102	43315	70673	103067
881 11	FOTOGRAFIAPPARATER, UNNT. KINEMATOGRAFISKE	STK.	6081	3986	10842	10210
882 21	FOTOGRAFISKE PLATER OG PLANFILM, UEKSPONERT, AV ANNET ENN PAPIR, PAPP ELLER TEKSTILSTOFF	TONN	134	11372	286	24558
882 22	LYSØMFINTLIG FILM, UEKSPONERT, OGSÅ PERFORERT, I RULLER	TONN	55	10130	108	21410
882 23	LYSØMFINTLIG PAPIR, PAPP OG TEKSTILSTOFF, UEKSPONERT OG UEKSPONERT, MEN IKKE FRAMKALT	TONN	88	7908	176	14732
885 11	LOMME - OG ARMBÅNDSUR O.LL.	STK.	71243	6522	134152	12340
892 11	BØKER, HEFTER, BROSJYRER O.LL.	TONN	624	22261	1342	44094
892 20	AVISER, JOURNALER, TIDSSKRIFTER	TONN	959	13057	1293	19078
892 89	ANDRE TRYKKSAKER, HERU. TRYKTE BILDER OG FOTOGRAFIER	TONN	1216	33383	2680	72398
893 10	EMBALLASJEVARER AV PLAST	TONN	1309	23453	2387	45447
893 91	GOLVBELEGG AV POLYVINYLKLORID	TONN	863	11147	15C1	19906
893 99	ANDRE VARER AV PLAST	TONN	1149	40774	2127	75869
894 23	LEKETØY, UNNT. DUKKER, DJKKEVOGNER O.LL.	TONN	326	13060	512	21792
894 24	SELVKAPSPILL, BILJARBORD ETC.	5483	..	11715
894 72	APPARATER OG UTSTYR FOR GYM, SPORT OG UTENDØRS SPILL	12205	..	21143
897 31	BIJOUTERIVARER AV EDELT METALL	14872	..	25918
898 31	INNSPILLINGSMATERIELL SOM BRUKES TIL LYDOPPTAK O.Å. OPPTAK	TONN	390	9591	1037	19523
898 32	GRAMMOPPLATER O.LL. LYDOPPTAK	TONN	576	22012	1130	47840

TABELL 9. UTFJØRSEL AV VIKTIGERE VAREPOSTER ETTER SITC.

VAREPOST-NR.		VARESLAG	MENGDE-	FEBRUAR	1984 JANUAR -	FEBRUAR	1984
ITEM NO.		COMMODITY	ENHET	MENGDE	VERDI	MENGDE	VERDI
			UNIT	QUANTITY	VALUE	QUANTITY	VALUE
				1000 KR.		1000 KR.	
C11	30	KJØTT AV SVIN, FERSKT, KJØLT ELLER FRYST	TONN	220	5390	315	7206
023	00	SMØR	TONN	1043	11494	1178	12938
024	00	OST OG OSTEMASSE	TONN	930	16172	2039	33383
034	10	FISK, FERSK ELLER KJØLT, UNNT, FILETER	TONN	5602	79463	11427	151564
034	20	FISK, FRYST, UNNT, FILETER	TONN	5677	30042	14233	64019
034	40	FISKEFILETER, FRYSTE	TONN	7240	83095	14484	168581
035	02	TØRRFISK OG KLIPPFISK	TONN	4768	81113	10002	197104
C35	03	FISK, SALTET ELLER I SALTlake	TONN	1549	19862	3635	42222
036	00	KREPS- OG BLØTDYR, FERSKE, KJØLTE, FRYSTE, SALTEDE ELLER TØRKEDE	TONN	885	11735	3148	29086
037	10	FISK OG FISKEVARER, TILBEREDT ELLER KONSERVERT, HERU, KAVIAR OG KAVIARETTERLIKNINGER	TONN	2847	50570	6096	104129
037	20	KREPS- OG BLØTDYR, TILBEREDT ELLER KONSERVERT	TONN	1064	50519	2246	106341
081	31	OLJEKAKER O.A. RESTSTOFFER AV SOYABØNNER	TONN	14817	30537	32088	66139
C81	42	FISKEMJØL FOR DYR	TONN	14956	55065	36549	128286
081	99	SUKRET DYREFOR	TONN	1029	5138	2144	12855
091	41	MARGARIN	TONN	551	3768	1116	7504
211	10	HUDER AV STORFE OG HEST	TONN	492	7412	1000	14326
212	01	MINKSKINN, UBEREDETE	1000 STK.	10	1684	200	34300
212	09	ANDRE PELSSKINN, UBEREDETE	1000 STK.	79	52855	107	62287
246	01-03	KUBB OG CELLULOSETØMMER	FAST MÅL KUB. M.	34212	4457	55669	8132
247	11	SAG- OG FINERTØMMER AV BÅTRRÅR	FAST MÅL KUB. M.	19091	6156	36665	11922
248	21	SKRÅRET LAST AV BÅTRRÅR	FAST MÅL KUB. M.	48200	22846	75254	47751
248	22	HØVLET LAST AV BÅTRRÅR	FAST MÅL KUB. M.	9191	11103	16284	19611
251	20	MEKANISK TREMASSE	TØRRVEKT TONN	15944	24306	30853	47282
251	60	DISSOLVINGMASSE	TØRRVEKT TONN	6115	25717	16392	66268
251	71, 72	SULFATCELLULOSE, UBLEIKT OG BLEIKT	TØRRVEKT TONN	12496	37637	28934	86487
251	81, 82	SULFITTCELLULOSE, UBLEIKT OG BLEIKT	TØRRVEKT TONN	4337	11932	12052	33747
273	13	GRANITT, PORFYR, SANDSTEIN ETC.	TØRRVEKT TONN	7564	11470	13767	20383
273	40	GRUS OG KNUST STEIN	TONN	195373	11000	380357	20037
278	54	FELTSPAT, FLUSSPAT ETC.	TONN	13008	3460	49941	15799
281	50, 60	JERNMALM, SLIG OG KONSENTRAT	TONN	212841	39218	532599	98244
287	11	KOPPERMALM OG KONSENTRAT	TONN	7375	14843	13226	26409
287	93	MALM AV TITAN, VANADIUM, MOLYBDEN, TANTAL OG ZIRKONIUM	TONN	58360	11673	105227	20715
288	10	METALLHOLDIG ASKE OG RESTSTOFFER	TONN	1073	34652	2212	53956
288	23	AVFALL OG SKRAP AV ALUMINIUM	TONN	2274	13455	4274	24873
291	94	FISKEAVFALL	TONN	4542	4078	9435	17194
333	00	RÅ MINERALOLJE	TONN	2528944	4255287	5232637	8814743
334	11, 19	BENSIN OG ANDRE LETTE OLJER	KUB. M.	13245	18678	127059	179150
334	21, 29	PETROLEUM	KUB. M.	6409	10937	25506	43398
334	30, 40	MOTORBRENSELOLJER OG FYRINGSOLJER	KUB. M.	154415	240854	385403	589910
335	22	BENSEN (BENSOL)	TONN	2329	4960	4174	9061
335	42	PETROLKOKS	TONN	7063	5284	13940	12121
341	31	FLYTENDE PROPAN OG BUTAN	TONN	5075	10164	11029	22888
341	39	FLYTENDE GASSFORMIGE HYDROKARBONER	TONN	4039	11365	4039	11365
341	40	JORDOLJEGASSER	2368635	..	4812127
351	00	ELEKTRISK STRØM	MWH	1197193	79604	1197193	79604
411	11	FISKELEVEROLJE	TONN	819	4006	1918	9388
411	12	FISKEOLJER I.E.N.	TONN	5964	18489	12481	38654
431	20	HERDET OLJE OG FETT	TONN	4669	23608	8585	43996
431	31	FETTSYRER, RAFFINASJONSFETTSYRER	TONN	1407	6148	2838	12441
511	11	ETYLEN	TONN	:	-	:	-
511	31	VINYLKLORID	TONN	:	42557	:	100248
522	12	METALLOIDER I.E.N.	TONN	7390	66365	12071	105988
522	53	NATRIUMHYDROKSYD OPPLØST I VANN	TONN	:	9006	:	14384
522	59	UORGANISKE BASER OG METALLOKSYDER	TONN	202	3364	660	11302
523	93	KALSIMUMKARBID	TONN	6352	:	12788	:
523	94	ANDRE KARBIDER	TONN	5287	34158	10163	64614
533	10	FARGESTOFFER I.E.N.	TONN	:	9882	:	18032
533	41, 42	LAKKER OG MALING	TONN	1359	22988	2614	41283
541	71-79	LEGEMIDLER I.E.N.	TONN	515	8373	1003	17844
541	91, 99	VATT, GAS, BIND, PLASTER ETC.	TONN	11	7736	21	13917
554	20	OVERFLATEAKTIVE STOFFER OG VASKEMIDLER	TONN	2743	15670	5732	32572
562	11	AMMONIUMNITRAT	TONN	:	13689	:	21933
562	14	KALSIMUMNITRAT	TONN	:	43350	:	70721
562	16	UREA	TONN	:	15971	:	33119
562	91-99	GJØDSEL I.E.N.	TONN	138069	171834	183621	227373
582	11-19	FENOPLAST	TONN	913	6548	1473	11124
582	21-29	AMINOPLAST	TONN	1355	6724	2410	11370
582	31-39	ALKYDER O.A. POLYESTERE	TONN	1978	19004	3575	34291
583	11-19	POLYETYLEN	TONN	12336	73596	27859	167715
583	21-29	POLYPROPYLEN	TONN	3628	20163	8000	44428
583	41	POLYVINYLKLORID, UBEARBEIDD	TONN	4269	21548	8122	40628
583	42-49	POLYVINYLKLORID, BEARBEIDD	TONN	2011	21456	4014	41848
598	12	KONSENTRERT SULFITTAVLUT	TONN	9017	7360	20346	19501
611	40	LÅR AV STORFE OG AV DYR AV HESTELEKTEN	TONN	250	6528	376	11295
613	00	PELSSKINN, GARVEDE ELLER BEREDTE OG FARGEDE	TONN	3	1807	7	4545
625	10	NYE DEKK TIL PERSONBILER	STK.	52911	8277	91151	14051
635	30	BYGNINGSNEKKEARBEIDER, HERU, FERDIGHUS	4605	..	12112
641	10	AVISPAPIR	TONN	51824	137868	95470	255001
641	21, 22	TRYKK- OG SKRIVEPAPIR	TONN	19554	70700	37200	133643
641	31-39	KRAFTPAPIR OG KRAFTKARTONG	TONN	7506	26221	14543	51343
641	51	KORRUGERINGSPAPIR FOR BØLGEPAPE, (FLUTING) I RULLER OG ARK	TONN	3901	7923	8894	17489
641	52	SULFITPAPIR TIL EMBALLASJE, I RULLER OG ARK	TONN	4126	20890	7617	39317
641	53	PERGAMENT OG GREASEPROOFPAPIR	TONN	3038	20152	5500	37296
641	59	ANNET MASKINLAGET PAPIR OG PAPP, IKKE VIDERE BEARBEID, I RULLER OG ARK	TONN	1480	4203	2783	7761
641	61, 62	BYGNINGSPLATER AV PAPIRMASSE, TREFIBRER O. L.	TONN	3121	6941	6098	12732
641	81-89	IMPREGNERT ELLER BÆSTRØKET PAPIR OG PAPP I.E.N.	TONN	2443	13401	5001	26870
642	10	EMBALLASJE AV PAPIR ELLER PAPP	TONN	951	7218	1844	18403
653	14-30	VEVNADER AV SYNTETISKE TEKSTILFIBRER, UNNT, FLØYEL-, PLYS- ELLER CHENILLEVEVNADER	TONN	43	2237	96	5108
657	20	FIBERDJUK OG VARER DERAV, JGSA MED OVERDRAG ELLER IMPREGN.	TONN	163	3270	262	5461
663	39	VARER AV STEIN ELLER ANDRE MINERALSKA MATERIALER I.E.N.	TONN	763	6045	1482	12575
664	94	GLASSFIBRER, HERUNDER GLASSULL, OG VARER DERAV	TONN	460	4014	1113	9916

1) Januar

TABELL 9. FORTS. UTFØRSEL AV VIKTIGERE VAREPOSTER ETTER SITC.

		EXPORTS BY PRINCIPAL ITEMS OF THE SITC.					
VAREPOST- NR. ITEM NO.	VARESLAG COMMODITY	MENGD- ENHET UNIT	FEBRUAR 1984		JANUAR - FEBRUAR 1984		
			MENGD- QUANTITY	VERDI VALUE	MENGD- QUANTITY	VERDI VALUE	
				1000 KR.		1000 KR.	
671 61	FERROMANGAN	TONN	18719	48475	33264	86058	
671 62	FERROSILICIUM	TONN	28495	116266	74587	300210	
671 69	ANDRE FERROLEGERINGER	TONN	21379	59796	38807	108467	
672 51	BLOOMS, BILLETS, SLABS, PLATINER, UNNT, AV KARBONRIKT STÅL	TONN	18806	24290	24843	32473	
673 26, 27	STANGSTÅL OG HULT BÆRBOGSTÅL, UNNT, AV KARBONRIKT ELLER LEGERT STÅL	TONN	6577	11810	20077	35317	
673 31-36	VINKEL- OG PROFILSTÅL AV JERN OG STÅL UNNT, AV KARBONRIKT ELLER LEGERT STÅL	TONN	10968	23392	25454	54104	
674 41	PLATER AV JERN OG STÅL, TYKK. OVER 4,75 MM, AV KARBONRIKT ELLER LEGERT STÅL	TONN	2592	6149	4488	11010	
674 61	PLATER AV JERN OG STÅL, UTEEN OVERDRAG, TYKK UNDER 3 MM, UNNT, AV KARBONRIKT ELLER LEGERT STÅL	TONN	3543	9707	5612	15086	
674 70	PLATER MED OVERDRAG AV TINN	TONN	6836	32425	13152	59728	
678 20	SÅMLØSE RØR OG RØRREMNER AV JERN ELLER STÅL	TONN	589	5851	1229	10640	
678 30	ANDRE JERN- OG STÅLRØR	TONN	2101	6647	4899	15648	
678 50	RØRDELER, (FITTINGS)	TONN	176	5158	273	9032	
681 14	SØLV, HALVFABRIKATER	KG	1737	3103	3206	5775	
682 11	BLISTERKOPPER O.A. URAFFINERT KOPPER	TONN	820	8463	820	8463	
682 12	RAFFINERT KOPPER, UBEARBEIDD	TONN	2593	27569	4155	44253	
683 10	NIKKEL OG NIKKELLEGERINGER, UBEARBEIDD	TONN	2758	107384	7468	280999	
684 10	ALUMINIUM OG ALUMINIUMLEGERINGER, UBEARBEIDD	TONN	60931	709371	120313	1365896	
684 21	STENGER, PROFILER OG TRÅD AV ALUMINIUM	TONN	2911	44922	5642	86474	
684 22	PLATER OG BÅND AV ALUMINIUM	TONN	5776	94149	11524	184662	
686 10	SINK OG SINKLEGERINGER, UBEARBEIDD	TONN	6783	52502	12085	91924	
689 15	MAGNESIUM, UBEARBEIDD	TONN	3	71136	3	13527	
691 10	FERDIGE KONSTRUKSJONER OG DELER AV JERN OG STÅL	TONN	1860	19060	4270	44818	
691 20	FERDIGE KONSTRUKSJONER OG DELER AV ALUMINIUM	TONN	191	5797	357	15445	
692 42	FÅT, TROMLER, SPANN O.L. BEHOLDERE AV ALUMINIUM	TONN	122	4936	242	9360	
693 11	KÅBLER, TAU, LINER ETC. AV JERN OG STÅL	TONN	440	4578	851	8211	
693 13	KÅBLER, TAU, LINER, FLETTEDE BÅND O.L. VARER AV ALUMINIUMTRÅD	TONN	264	3357	1641	18132	
697 32	OVNER, KAMINER O.L. VARMEAPP. IKKE-ELEKTR., AV JERN ELLER STÅL	STK.	1998	3472	5064	7932	
699 13	BESLAG OG UTSTYR AV UJEDELTE METALL TIL MØBLER, DØRER O.L.	TONN	233	8480	423	14796	
699 20	KJEDER, KJETTINGER OG DELER AV JERN ELLER STÅL	TONN	472	4160	869	8216	
699 83	VARER AV ALUMINIUM, I.E.N.	TONN	319	12980	531	22646	
713 32	BÅTMOTORER, UNNTATT JENBORDSMOTORER	STK.	35	23607	107	33859	
713 90	DELER TIL FORRENNINGSMOTORER, UNNTATT TIL FLYMOTORER	TONN	225	15441	470	33020	
716 23	GENERATORAGGREGATER	STK.	15	30858	37	52130	
721 11-19	MASKINER OG REDSKAP FOR JORDBEARBEIDING	43938	..	67440	
721 21-29	MASKINER OG REDSKAP FOR INNHØSTING, TRESKING OG SORTERING	11707	..	14626	
723 30-90	ANLEGGSMASKINER, UTSTYR OG DELER	46031	..	86390	
725 11	MASKINER FOR FRAMSTILLING AV PAPIRMASSA	STK.	7	2153	9	3784	
727 22	MASKINER TIL BRUK I NÆRINGSMIDDELINDUSTRIEN I.E.N.	STK.	19	6584	53	15226	
728 42-48	MASKINER OG MEKANISK UTSTYR, I.E.N.	22182	..	53174	
741 31	ELEKTRISKE INDUSTRI- OG LABORATORIEOVNER	4361	..	4620	
741 41-49	KJØLE- OG FRYSEMASKINER	12838	..	20316	
741 60	APPARATER TIL OPPVARMING ELLER KJØLING, IKKE TIL HUSHOLDNING	23659	..	32174	
742 20	SENTRIFUGALPUMPER	STK.	337	33517	703	54880	
742 90	DELER I.E.N. TIL PUMPER OG VÅSKEELEVATORER	TONN	46	8642	93	15192	
743 60	APPARATER FOR FILTERING OG RENSING AV VÅSKER OG GASSER	4069	..	8499	
744 21-28	MASKINER FOR LØFTING, LASTING OG HÅNDTERING	STK.	628	29486	1333	85517	
744 90	DELER TIL MASKINER FOR LØFTING, LASTING ETC.	TONN	290	19797	532	34750	
745 27	SPRØYEMASKINER, BRANNSLOKNINGSAPPARATER	9906	..	13864	
749 20	KRANER, VENTILER O.L.	TONN	171	10313	266	18058	
752 10-80	AUTOMATISKE DATABEHANDLINGSMASKINER OG UTSTYR	STK.	3525	46949	6246	109375	
763 88	APPARATER FOR OPPTAK OG GJENGIVELSE AV LYD AV BÅNDTYPEN	STK.	2061	4810	4609	8816	
764 10	ELEKTRISK UTSTYR FOR LINJETELEFONI OG -TELEGRAFI	12529	..	41070	
764 20	MIKROFONER, HØREFREKVENSFORSTÆRKERE, HØYTALERE SENDERE FOR FJERNSYN, KRINGKASTING, RADIOTELEGRAFI OG -TELEFONI	STK.	30727	5182	56751	9149	
764 91	DELER TIL ELEKTRISK UTSTYR FOR LINJETELEFONI OG -TELEGRAFI ..	TONN	21	11667	30	22553	
764 93	DELER TIL SENDERE OG MOTTAKERE FOR RADIO, FJERNSYN, RADIOTELEGRAFI OG -TELEFONI	STK.	13681	13403	21361	20715	
771 11, 18	ELEKTRISKE TRANSFORMATORER	STK.	625	9659	3022	13870	
772 10	APPARATER TIL Å SLUTTE, BRYTE, SIKRE ELLER FORBINDE ELEKTRISKE STRØMKRETSER, OG DELER TIL SLIKE APPARATER	18771	..	41407	
773 10	ISOLERT TRÅD OG KÅDEL	TONN	225	9101	406	18611	
775 82	JORD- OG ROMOPPVARMINGSPAPPARATER	STK.	57285	12654	132645	28093	
775 86	ELEKTROTHERMISKE HUSHOLDNINGSPAPPARATER	STK.	9722	9757	21156	15327	
778 12	ELEKTRISKE AKKUMULATORER	TONN	518	5775	1031	11449	
782 10	LASTEVILER OG VAREVILER	STK.	66	14218	145	35400	
784 90	DELER TIL MOTORKJØRETØYER, UNNT. TIL MOTORSYKLER	TONN	2687	68760	5229	137145	
785 20	SYKLER UTEN MOTOR	STK.	3	3233	3	4263	
792 90	DELER I.E.N. TIL LUFTFARTØYER	TONN	1	1203	3	3272	
793 0	SKIP OG BÅTER 100 BR. TONN OG OVER	BR. TONN	54776	301761	441375	1469533	
	NYBYGDE	BR. TONN	-	-	1076	51872	
	ELDRE	BR. TONN	54776	301761	440299	1417661	
793 21	LYSTBÅTER OG SPORTSJÅTER	STK.	295	23483	481	35636	
793 22	TANKFARTØYER, ALLE SLAG	BR. TONN	30361	105640	30361	105640	
793 23	ANDRE FARTØYER FOR GODSTRANSPORT	41965	..	710339	
793 24	TRÅLERE OG ANDRE FISKEFARTØYER	9400	..	9400	
793 28	SKIP OG BÅTER I.E.N.	141050	..	591971	
793 82D	OLJEPLATTFORMER	STK.	-	-	-	-	
812 42	LAMPER O.A. BELYSNINGSUTSTYR AV UJEDELTE METALL	TONN	172	9832	374	19885	
821 11, 19	STOLER, BENKER O.L.	TONN	577	37739	933	60402	
821 91-99	ANDRE MØBLER	TONN	573	9771	997	18123	
845 11-19	PULLOVERER, GENSERE, JAKKER O.L. AV TEKSILFIBRER	TONN	48	3382	84	6816	
874 12	GEODETISKE, HYDROGRAFISKE, METEOROLOGISKE, HYDROLOGISKE OG GEOFYSISKE INSTRUMENTER, IKKE ELEKTRISKE	TONN	2	1874	5	4899	
874 52	INSTRUMENTER, APPARATER OG MODELLER TIL DEMONSTRASJONSFORMÅL	TONN	71	15518	113	21614	
874 80	ELEKTRISKE MÅLE- OG KONTROLLINSTRUMENTER OG APPARATER	STK.	5480	20244	7380	46692	
893 10	EMBALLASJEVARER AV PLAST	TONN	863	14729	1649	28860	
893 99	ANDRE VARER AV PLAST	TONN	523	14152	961	25012	
894 72	APPARATER OG UTSTYR FOR GYM, SPORT OG UTENDØRS SPILL	2664	..	5762	
898 32	GRAMMOPHONPLATER, INNSPILTE BÅND O.A. INNSPILTE MEDIA	TONN	80	4759	155	11120	
899 72	KOSTER, BØRSTER, PENSLER	TONN	77	6229	161	13575	

TABELL 10, INNFORSEL. VIKTIGERE VARER ETTER TOLLSAMARBEIDSRADETS NOMENKLATUR (CCCN).

IMPORTS OF PRINCIPAL COMMODITIES CLASSIFIED ACCORDING TO THE CUSTOMS COOPERATION COUNCIL NOMENCLATURE (CCCN).

TEKSTEN TIL DE VARENUMMER SOM ER GITT I TABELLEN, FINNES I STATISTISK VAREFORTEGNELSE FOR JETENRIKSHANDELEN 1984 UTGITT I SERIEN STATISTISK SENTRALBYRÅS HÅNDBØKER SOM KAN FÅS VED HENVENDELSE TIL BYRÅET.

VAREFORTEGNELSEN ER OGSÅ INNHARBEIDD I TOLLTARIFF GJELDENDE FRA 1. JANUAR 1984, UTGITT AV TOLL- OG AVGIFTS-DIREKTORATET. DEN ER TILSALGS I BOKHANDELEN.

THE HEADINGS TO THE COMMODITY NUMBERS IN THE TABLE ARE GIVEN IN THE COMMODITY LIST FOR EXTERNAL TRADE STATISTICS, PUBLISHED BY THE CENTRAL BUREAU OF STATISTICS.

A COPY MAY BE OBTAINED FROM THE BUREAU.

VARENr.	MENGDENHET	FEBRUAR 1984 JANUAR - FEBRUAR 1984			VARENr.	MENGDENHET	FEBRUAR 1984 JANUAR - FEBRUAR 1984				
		MENGDE QUANTITY	VERDI VALUE	MENGDE QUANTITY			VERDI VALUE	MENGDE QUANTITY	VERDI VALUE	MENGDE QUANTITY	VERDI VALUE
COMMODITY CODE	QUANTITY UNIT	1000 KR.		1000 KR.	COMMODITY CODE	QUANTITY UNIT	1000 KR.		1000 KR.		
0101.010	STK.	31	831	83	1634	0602.017	TONN	259	5617	473	10123
0102.100	STK.	-	-	12	101	0602.019	TONN	28	1020	58	1896
0106.900	TONN	2	240	3	551	0602.022	TONN	0	11	4	47
KAP.01			1227		2555	0602.023	TONN	2	73	2	141
0201.205	TONN	-	-	1	34	0602.028	TONN	20	783	95	3057
0201.208	TONN	3	57	6	139	0603.001	TONN	19	2436	33	4130
0201.305	TONN	118	3297	189	4888	0603.002	TONN	165	13946	292	24990
0201.502	TONN	-	-	-	-	0603.009	TONN	2	216	7	548
0201.504	TONN	16	205	36	464	0604.904	TONN	43	1235	178	2368
0201.505	TONN	173	1222	284	1925	KAP.06			27931		51975
0201.700	TONN	11	178	57	917	0701.100	TONN	1700	3679	3430	6772
0201.901	TONN	0	7	0	8	0701.210	TONN	5	18	52	96
0201.909	TONN	2	31	4	41	0701.302	TONN	2	25	4	52
0202.100	TONN	21	173	28	234	0701.303	TONN	0	2	1	4
0202.200	TONN	6	79	11	157	0701.309	TONN	0	3	6	23
0204.305	TONN	36	1062	44	1354	0701.421	TONN	-	-	1	2
0205.009	TONN	110	458	232	978	0701.422	TONN	325	2086	671	4474
0206.405	TONN	7	110	11	170	0701.491	TONN	11	118	23	206
0206.909	TONN	33	442	73	879	0701.499	TONN	202	1033	515	2603
KAP.02			7475		13000	0701.610	TONN	36	547	82	1234
0301.111	TONN	-	-	0	16	0701.701	TONN	-	-	-	-
0301.119	TONN	-	-	-	-	0701.702	TONN	914	6547	1949	13971
0301.121	TONN	-	-	-	-	0701.801	TONN	-	-	1	5
0301.151	TONN	3	656	4	1241	0701.802	TONN	590	4893	1253	9367
0301.517	TONN	-	-	-	-	0701.852	TONN	102	926	205	2127
0301.620	TONN	904	1072	2410	2554	0701.857	TONN	135	1899	313	3891
0301.711	TONN	10	243	12	275	0701.901	TONN	16	202	37	484
0301.721	TONN	116	580	286	1392	0701.902	TONN	60	314	199	1143
0301.816	TONN	4	22	15	67	0701.991	TONN	-	-	2	12
0301.817	TONN	866	1213	1759	2370	0701.992	TONN	261	2629	543	5739
0301.910	TONN	1	23	2	38	0701.995	TONN	6	77	14	218
0301.921	TONN	11	139	45	659	0701.999	TONN	49	235	79	451
0301.922	TONN	8	98	57	955	0702.001	TONN	2	11	7	36
0301.949	TONN	1	36	10	275	0702.009	TONN	140	958	283	1738
0301.952	TONN	-	-	-	-	0704.001	TONN	54	503	77	676
0302.311	TONN	-	-	118	549	0704.009	TONN	102	2944	192	5189
0302.313	TONN	-	-	-	-	0705.001	TONN	537	1991	943	3305
0302.314	TONN	-	-	15	73	0705.002	TONN	63	509	99	769
0302.315	TONN	-	-	47	387	KAP.07			33804		67119
0302.406	TONN	23	147	41	681	0801.100	TONN	1	7	3	50
0303.100	TONN	1	58	3	202	0801.200	TONN	2606	10232	6113	22917
0303.200	TONN	1	57	18	385	0801.300	TONN	16	124	46	386
0303.301	TONN	158	3855	222	5239	0801.400	TONN	23	213	69	557
0303.304	TONN	567	5660	577	5885	0801.600	TONN	24	287	79	914
0303.308	TONN	0	2	0	14	0801.700	TONN	-	-	-	-
0303.501	TONN	10	300	10	320	0802.100	TONN	5587	16390	10576	30853
0303.809	TONN	2	86	3	209	0802.200	TONN	127	324	297	769
KAP.03			16080		27345	0802.300	TONN	165	632	367	1441
0402.100	TONN	23	174	23	174	0802.400	TONN	3731	16371	8620	36652
0404.150	TONN	57	1379	118	2700	0803.200	TONN	0	3	4	48
0404.200	TONN	15	444	32	951	0804.101	TONN	239	3209	1250	7193
0404.400	TONN	101	2926	170	5033	0804.102	TONN	-	-	-	-
0404.900	TONN	33	672	63	1259	0804.201	TONN	180	2060	493	6089
KAP.04			5681		10383	0804.202	TONN	-	-	0	1
0504.100	TONN	64	1770	142	3498	0805.100	TONN	136	3744	292	3149
0505.003	TONN	199	183	736	635	0805.210	TONN	34	607	37	662
0505.008	TONN	-	-	149	116	0805.220	TONN	117	2025	230	3958
0507.110	TONN	5	59	12	323	0805.310	TONN	0	9	1	19
0507.150	TONN	2	312	10	482	0805.320	TONN	4	113	25	678
0515.003	TONN	85	371	176	765	0805.902	TONN	14	166	15	178
0515.009	TONN	55	222	210	636	0806.101	TONN	6102	22196	9847	39753
KAP.05			3105		6887	0806.102	TONN	1253	4530	1268	4530
0601.015	TONN	11	349	37	970	0806.103	TONN	28	93	28	93
0601.019	TONN	6	135	11	293	0806.201	TONN	26	85	1340	4659
0601.035	TONN	1	68	2	171	0806.202	TONN	1619	5909	2409	8692
0601.039	TONN	44	969	53	1392	0806.203	TONN	574	1896	574	1896
0602.004	TONN	5	295	5	314	0807.101	TONN	-	-	-	-
0602.005	TONN	9	471	14	737	0807.301	TONN	-	-	-	-
0602.011	TONN	6	102	6	121	0807.302	TONN	1	21	2	46
0602.012	TONN	8	127	9	149	0807.401	TONN	-	-	-	-
0602.015	TONN	-	-	19	408	0807.402	TONN	-	-	-	-
						0807.404	TONN	66	643	113	1208
						0808.201	TONN	-	-	-	-
						0908.300	TONN	-	-	0	1
						0908.400	TONN	-	-	0	7

TABELL 10, FORTS. INNFØRSEL. VIKTIGERE VARER ETTER TOLLSAMARBEIDSRÅDETS NOMENKLATUR (CCCN).

VARENR.	MENGDE- ENHET	1984 JANUAR - FEBRUAR 1984				VARENR.	MENGDE- ENHET	1984 JANUAR - FEBRUAR 1984			
		FEBRUAR 1984		FEBRUAR 1984				FEBRUAR 1984		FEBRUAR 1984	
		MENGDE	VERDI	MENGDE	VERDI			MENGDE	VERDI	MENGDE	VERDI
		1000 KR.		1000 KR.				1000 KR.		1000 KR.	
2006.701	TONN	44	682	73	1260	2507.908	TONN	1214	986	2166	1821
2006.709	TONN	5	146	8	250	2508.000	TONN	749	449	1490	941
2006.807	TKAN	11	103	15	135	2510.900	TOHN	29221	13053	89458	36885
2006.808	TCNN	39	1699	128	2500	2511.000	TONN	9452	4420	19276	8874
2006.908	TONN	223	1385	429	2832	2512.000	TONN	83	182	176	422
2006.909	TONN	27	310	37	411	2513.000	TONN	29	138	72	377
2007.321	TCNN	405	3744	661	6284	2514.000	TONN	68	146	97	210
2007.322	TONN	81	1081	92	1211	2515.001	TONN	168	643	237	945
2007.329	TONN	363	1106	760	2126	2515.009	TONN	56	89	73	306
2007.421	TONN	17	128	17	128	2516.101	TONN	119	202	167	403
2007.521	TONN	7	67	10	104	2516.109	TONN	312	1602	484	2329
2007.529	TONN	35	372	49	548	2516.999	TONN	120	190	120	190
2007.621	TONN	-	-	20	215	2517.900	TONN	3794	1107	9075	2329
2007.709	TONN	5	14	30	138	2518.010	TONN	1085	233	1129	252
2007.840	TONN	2	8	15	94	2518.040	TONN	420	384	555	466
2007.850	TONN	196	1698	427	3336	2518.090	TONN	96	77	334	293
2007.869	TONN	29	148	52	271	2519.000	TONN	262	671	969	1917
KAP.20			23780		43106	2520.100	TONN	9127	839	39500	3429
2102.101	TONN	67	6400	123	11978	2520.200	TONN	180	162	256	292
2102.909	TONN	7	98	8	124	2521.100	TONN	18596	1896	35534	3711
2103.200	TONN	19	248	24	273	2521.900	TONN	1005	145	1710	296
2104.000	TONN	149	2296	277	4595	2522.100	TONN	1063	655	2194	1338
2105.101	TONN	1	41	8	169	2522.900	TONN	210	106	569	197
2105.102	TONN	30	258	41	379	2523.000	TONN	4678	2245	5050	2687
2105.104	TONN	24	386	35	520	2526.030	TONN	300	485	300	485
2105.106	TONN	33	1454	61	2156	2527.100	TONN	346	394	586	717
2105.109	TONN	55	1571	72	1975	2527.900	TONN	741	930	977	1375
2106.101	TONN	15	257	19	302	2528.000	TONN	502	2127	1032	4079
2106.201	TONN	-	-	-	-	2530.000	TONN	525	1280	1360	3345
2106.209	TONN	1	46	15	242	2531.100	TONN	11398	7691	11507	7834
2107.301	TONN	29	235	69	656	2532.001	TONN	6090	2638	17917	7648
2107.309	TONN	184	5148	303	11518	2532.009	TONN	269	502	5371	825
2107.410	TONN	10	132	18	222	KAP.25			77936		154144
2107.420	TONN	14	182	26	338	2601.110	TONN	343	131	481	168
2107.501	TONN	35	295	35	295	2601.130	TCNN	15950	3829	17138	4063
2107.509	TONN	6	105	14	204	2601.350	TCNN	2697	953	2697	953
2107.910	TONN	24	816	70	2276	2601.450	TONN	11526	25728	17708	41404
2107.992	TONN	105	704	147	1033	2601.600	TONN	-	-	-	-
2107.993	TONN	57	459	108	792	2601.790	TONN	40212	30382	62786	44021
2107.994	TONN	42	354	84	683	2602.000	TONN	1386	289	1660	352
2107.995	TONN	16	289	39	520	2603.400	TONN	208	617	2920	8903
2107.999	TONN	298	4432	578	9067	2603.900	TONN	21231	3402	35402	5672
KAP.21			26297		50853	2604.000	TONN	6883	853	11726	1479
2201.100	1000 L.	7	55	12	83	KAP.26			66228		107093
2202.001	1000 L.	73	479	111	800	2701.110	TONN	4878	4084	12646	10583
2202.009	1000 L.	150	683	217	958	2701.190	TCNN	46123	25927	110474	61456
2203.106	1000 L.	12	32	12	32	2703.100	TONN	1080	1088	2323	2403
2205.100	1000 L.	51	1223	102	2182	2704.101	TONN	38264	24890	72202	49268
2205.300	1000 L.	228	2767	523	6701	2704.105	TONN	21169	9856	24281	10998
2205.400	1000 L.	623	1993	2123	7877	2704.300	TONN	2869	2668	6479	5927
2205.500	1000 L.	23	480	65	1305	2706.000	TONN	614	1225	1200	2312
2205.600	1000 L.	14	201	14	201	2707.130	TONN	-	-	-	-
2206.100	1000 L.	111	1412	186	2353	2707.190	TONN	99	252	261	753
2207.200	1000 L.	3	32	4	42	2707.300	TONN	2	14	2	14
2209.210	1000 L.	24	660	41	1110	2707.900	TONN	340	1108	381	1183
2209.310	1000 L.	59	1415	92	2617	2708.100	TONN	4463	8009	13618	24952
2209.390	1000 L.	228	1157	329	2071	2709.000	TONN	171604	294376	268826	456205
2209.410	1000 L.	124	2953	245	5721	2710.120	KUB. M.	31121	53074	53867	92387
2209.490	1000 L.	80	855	159	1731	2710.200	KUB. M.	-	-	12205	21504
2209.510	1000 L.	13	243	25	448	2710.310	KUB. M.	2830	7621	6258	14712
2209.610	1000 L.	260	2844	457	4728	2710.320	KUB. M.	18347	28261	35576	54009
2209.700	1000 L.	12	303	24	607	2710.340	KUB. M.	395	1164	408	1206
2209.800	1000 L.	1	23	2	47	2710.401	KUB. M.	18959	34124	36614	64357
2210.000	TONN	5	42	9	73	2710.402	KUB. M.	-	-	6028	10392
KAP.22			19956		42202	2710.500	KUB. M.	3984	6339	4380	6763
2302.000	TONN	0	6	0	6	2710.655	KUB. M.	95653	166731	188185	318465
2303.300	TONN	109	294	1146	3542	2710.659	TONN	11554	19490	31089	51873
2304.170	TONN	3386	5385	3386	5385	2710.701	KUB. M.	-	-	0	84
2304.200	TONN	-	-	-	-	2710.702	KUB. M.	92153	124010	170402	227133
2306.000	TCNN	5	22	5	22	2710.709	KUB. M.	-	-	-	-
2307.030	TONN	782	3124	1351	5350	2710.851	TONN	66	375	74	447
2307.090	TONN	1095	7561	1942	12323	2710.852	TONN	6509	29796	12235	58050
KAP.23			16662		27282	2710.855	TONN	141	1399	368	3415
2401.300	TONN	36	929	161	4119	2710.901	TONN	86	719	474	2784
2401.400	TONN	115	3412	134	3936	2710.909	TONN	819	3554	1510	5150
2401.600	TONN	74	2430	143	4688	2711.100	TONN	94768	144468	149984	227815
2401.900	TONN	18	175	18	175	2712.000	TCNN	86	836	141	1091
2402.110	TONN	1	326	2	428	2713.100	TONN	345	1567	803	3580
2402.120	TONN	2	468	3	638	2713.900	TONN	907	2589	966	3110
2402.200	TONN	37	3876	197	19680	2714.100	TCNN	1031	1890	1645	2895
2402.300	TONN	1	112	2	256	2714.200	TONN	11607	13767	71144	65498
2402.500	TONN	33	2608	46	3303	2716.000	TONN	56	403	4212	2015
KAP.24			19336		37224	2717.300	MWH	55459	5749	55459	5749
2501.001	TONN	32029	6911	61039	13484	KAP.27			1021574		1870699
2501.002	TONN	9669	1732	16419	2389	2801.200	TONN	1192	2129	1602	2834
2501.003	TONN	9043	2480	16153	4646	2801.900	TONN	7	620	14	1218
2501.009	TONN	783	634	810	791	2803.000	TCNN	658	3067	1150	5331
2503.000	TONN	440	647	391	1191	2804.200	TCNN	173	1772	259	2729
2504.000	TONN	13	49	37	153	2804.500	TONN	15	67	103	169
2505.010	TONN	8935	1723	25119	4494	2804.800	TCNN	0	327	0	327
2505.020	TONN	6386	1121	10535	1959	2805.200	TCNN	0	6	0	13
2505.090	TONN	1524	364	5404	1091	2805.900	TONN	36	1153	36	1156
2506.100	TONN	45890	7423	93996	12752	2806.200	TONN	404	75	598	170
2506.900	TONN	17074	2111	29482	3611	2810.000	TONN	300	1120	512	1833
2507.110	TONN	7148	4571	12303	8002	2812.000	TCNN	0	1	24	109
2507.200	TONN	22	52	22	52	2813.100	TONN				

TABELL 10, FORTS. INNFØRSEL, VIKTIGERE VARER ETTER TOLLSAMARBEIDSRÅDETS NOMENKLATUR (CCCN).

VARENR.	MENGDENHET	1984				1984					
		FEBRUAR		JANUAR - FEBRUAR		FEBRUAR		JANUAR - FEBRUAR			
		MENGDEN	VERDI	MENGDEN	VERDI	MENGDEN	VERDI	MENGDEN	VERDI		
		1000 KR.		1000 KR.		1000 KR.		1000 KR.			
2313.900	TCNN	164	1211	233	2883	2908.309	TONN	283	1500	427	2328
2314.000	TONN	6	261	22	940	2908.900	TONN	30	344	65	1385
2316.100	TONN	-	-	0	5	2909.900	TONN	16	156	18	184
2316.900	TCNN	0	6	0	11	2911.908	TONN	20	93	25	171
2317.110	TONN	196	326	328	571	2913.100	TCNN	215	678	215	686
2317.120	TONN	69	273	112	419	2913.200	TONN	5	18	6	23
2317.220	TONN	132	307	211	490	2913.909	TONN	1	46	11	118
2318.000	TONN	-	-	7	141	2914.101	TONN	1002	-	-	2802
2319.100	TONN	313	2124	416	2856	2914.105	TONN	2256	2009	2856	2539
2320.100	TONN	142236	180275	266260	350165	2914.210	TONN	201	594	501	1465
2320.200	TONN	12937	12739	17519	17614	2914.310	TONN	89	411	189	876
2320.300	TCNN	115	593	168	892	2914.320	TONN	202	906	203	911
2321.900	TONN	5	119	8	188	2914.350	TONN	753	-	-	1318
2322.100	TONN	10	19	143	240	2914.390	TONN	65	413	111	718
2323.000	TONN	130	694	302	1603	2914.400	TONN	429	2138	1029	4792
2324.000	TONN	0	2	0	18	2914.505	TCNN	3	63	21	287
2325.000	TONN	33	183	126	774	2914.601	TONN	13	156	40	441
2327.100	TONN	15	75	76	381	2914.605	TONN	100	980	211	2089
2328.900	TONN	44	320	51	553	2914.805	TONN	35	204	49	287
2329.200	TCNN	20	34	42	216	2914.901	TONN	3	98	5	168
2329.901	TONN	439	1631	1090	4239	2914.909	TONN	152	2166	273	4091
2330.100	TONN	23	48	172	296	2915.130	TONN	90	578	318	1930
2330.200	TCNN	4907	5218	9332	8844	2915.140	TONN	-	199	-	3571
2330.500	TONN	100	424	200	848	2915.190	TONN	154	976	183	1269
2330.901	TONN	28	112	117	278	2915.310	TONN	5	32	5	32
2330.909	TONN	402	1739	923	4401	2915.321	TONN	268	1416	437	2315
2331.100	TCNN	1	5	13	165	2915.322	TONN	203	1047	221	1139
2331.300	TONN	88	80	171	393	2915.350	TONN	319	1853	501	3077
2332.110	TONN	635	1592	1260	3037	2915.390	TONN	68	406	115	723
2332.900	TONN	7	22	27	116	2915.900	TONN	60	457	72	665
2336.000	TONN	115	857	357	2671	2916.110	TONN	8	112	16	257
2337.100	TONN	132	362	223	541	2916.130	TONN	0	3	2	22
2337.900	TONN	14	30	42	90	2916.140	TONN	62	630	93	936
2338.100	TONN	617	518	1368	1148	2916.170	TONN	-	-	-	514
2338.400	TONN	701	312	1648	649	2916.290	TONN	83	470	107	724
2338.650	TONN	20	89	140	478	2916.800	TONN	1	71	6	381
2338.900	TONN	50	92	80	305	2919.000	TONN	7	128	22	349
2339.900	TONN	45	112	92	245	2921.000	TONN	13	224	59	895
2340.240	TONN	178	816	402	1823	2922.009	TONN	33	552	72	1122
2340.290	TONN	96	436	156	874	2923.100	TONN	36	259	155	983
2340.300	TONN	14	97	19	148	2923.901	TONN	21	200	47	442
2340.400	TONN	268	670	770	1754	2923.909	TONN	144	2579	276	7304
2340.900	TONN	273	772	471	1617	2924.900	TONN	18	196	32	366
2342.200	TONN	3867	3137	7150	5917	2925.000	TONN	20	661	26	979
2342.300	TONN	37	51	118	229	2926.100	TONN	1	45	1	45
2342.400	TCNN	93	217	141	392	2926.900	TONN	56	259	76	369
2342.500	TONN	31	52	71	126	2927.900	TONN	0	6	0	26
2342.900	TONN	6	52	11	88	2928.000	TONN	2	52	6	149
2345.100	TONN	228	357	276	448	2929.000	TONN	2	64	7	118
2345.200	TONN	888	938	1642	1987	2930.000	TONN	307	3796	536	6599
2345.900	TONN	52	199	80	222	2931.001	TONN	85	576	105	689
2346.101	TONN	1	8	1	8	2931.009	TONN	22	483	30	659
2346.200	TONN	81	605	258	1417	2934.000	TONN	93	5111	125	6345
2347.100	TCNN	176	839	461	2202	2935.902	TONN	3	29	3	29
2347.300	TONN	6	92	9	158	2935.909	TONN	177	2441	467	5829
2347.900	TONN	4	263	8	376	2936.000	TONN	2	395	3	518
2348.000	TONN	44	194	44	194	2938.000	TONN	27	2138	54	4150
2349.000	TONN	1	606	2	1533	2939.100	TONN	-	-	0	8
2350.000	TONN	1	1459	1	2567	2939.900	TONN	0	15	0	78
2351.000	TONN	0	72	0	213	2942.000	TONN	2	407	3	412
2352.000	TONN	4	716	8	1420	2944.100	TONN	1	160	1	290
2354.000	TONN	412	1383	800	2651	2944.900	TONN	0	6	0	24
2355.000	TONN	53	122	123	277	KAP.29			80485		169998
2356.100	TONN	-	-	24	218						
2356.900	TONN	0	58	0	60	3002.100	TONN	0	1517	3	2850
2357.000	TONN	25	750	56	1815	3002.900	TONN	2	787	5	1820
2358.200	TONN	16	183	54	451	3003.150	TCNN	15	3601	21	5605
KAP.23			239419		459015	3003.210	TONN	4	3819	6	6565
						3003.290	TONN	2	1625	2	1755
2901.150	TONN	-	-	-	-	3003.450	TONN	3	275	17	1665
2901.309	TONN	0	5	48	356	3003.902	TONN	4	1138	4	1199
2901.510	TONN	-	-	-	-	3003.909	TONN	325	64962	549	131663
2901.520	TCNN	245	692	445	1241	3004.100	TONN	8	677	15	1219
2901.530	TCNN	646	1964	798	2381	3004.902	TCNN	4	99	8	253
2901.560	TONN	-	365	-	12852	3004.903	TONN	13	1165	22	2093
2901.909	TONN	20	230	60	546	3004.904	TONN	2	150	4	277
2902.140	TONN	101	398	145	570	3004.909	TONN	29	3004	57	5001
2902.160	TONN	155	455	215	639	3005.100	TONN	0	1291	1	2634
2902.201	TONN	45	382	106	789	3005.200	TCNN	1	499	3	1817
2902.205	TONN	72	311	139	585	3005.901	TONN	0	37	1	47
2902.209	TONN	27	284	128	1412	3005.909	TONN	2	369	6	1283
2902.500	TONN	68	487	114	1127	KAP.30			85095		167869
2903.100	TONN	99	552	191	1069						
2903.900	TCNN	52	547	162	1100	3102.700	TONN	0	2	1150	1061
2904.100	TCNN	2044	-	6672	-	3102.900	TCNN	4	10	20	91
2904.209	TONN	164	685	986	3374	3103.200	TCNN	-	-	-	-
2904.300	TONN	888	2861	967	3152	3103.900	TONN	70	134	125	255
2904.700	TONN	18	294	33	460	3104.200	TONN	15995	10588	40386	25761
2904.810	TONN	72	275	298	1111	3104.300	TONN	5396	5770	9426	10029
2904.830	TONN	-	5035	-	8568	3104.900	TONN	25	31	70	92
2904.870	TONN	-	1022	-	1919	3105.200	TONN	101	693	2920	4569
2904.891	TCNN	98	362	331	1404	3105.400	TONN	1432	1971	1454	1983
2904.899	TCNN	57	407	153	1168	3105.900	TONN	92	539	210	948
2904.900	TCNN	24	584	34	825	KAP.31			19802		45024
2905.900	TCNN	10	97	13	141						
2906.100	TCNN	1543	7506	2633	12810	3201.500	TONN	25	144	25	144
2906.800	TONN	55	1317	87	2145	3201.900	TONN	29	181	30	195
2907.100	TONN	3	339	0	444	3203.000	TCNN	25	182	60	384
2908.200	TCNN	43	256	85	476	3204.001	TCNN	5	88	11	201
2908.301	TCNN	235	868	258	954	3204.009	TONN	11	226	14	278

TABELL 10, FORTS. INNFØRSEL. VIKTIGERE VARER ETTER TØLLSAMARBEIDSRADETS NOMENKLATUR (CCCN).

VARENR.	MENGE- ENHET	1984 JANUAR - FEBRUAR 1984		VARENR.	MENGE- ENHET	1984 JANUAR - FEBRUAR 1984					
		FEBRUAR MENGE	VERDI			FEBRUAR MENGE	VERDI				
		1000 KR.				1000 KR.					
3205.100	TONN	149	6879	295	12736	3502.408	TONN	14	174	17	266
3205.900	TONN	22	1486	62	3971	3503.101	TONN	27	740	52	1483
3207.200	TONN	385	3104	626	4970	3503.109	TONN	0	7	0	16
3207.901	TONN	4	65	6	141	3503.501	TONN	1	22	1	23
3207.909	TONN	112	1957	193	3165	3503.509	TONN	17	147	32	267
3208.100	TONN	66	919	137	1679	3504.001	TONN	0	4	0	4
3208.901	TONN	4	136	6	269	3504.009	TONN	42	733	84	1579
3208.909	TONN	14	437	24	796	3505.001	TONN	31	126	42	181
3209.110	TONN	2	54	9	226	3505.002	TONN	67	305	101	487
3209.140	TONN	1	19	12	130	3505.003	TONN	187	541	290	874
3209.191	TONN	44	573	56	737	3505.009	TONN	39	184	131	519
3209.193	TONN	94	1359	168	2441	3506.001	TONN	116	1183	163	1585
3209.199	TONN	73	1118	116	1834	3506.008	TONN	500	4758	968	9631
3209.200	TONN	6	50	10	143	3507.100	TONN	10	380	38	1434
3209.300	TONN	180	1678	301	2677	3507.900	TONN	2	486	7	634
3209.400	TONN	8	120	33	714	KAP.35			11119		20961
3209.500	TONN	8	158	15	333	3601.001	TONN	10	157	10	157
3209.709	TONN	523	8395	1053	16801	3601.002	TONN	-	-	12	717
3209.801	TONN	33	425	44	605	3601.009	TONN	2	165	2	165
3209.809	TONN	32	521	68	1114	3602.000	TONN	37	971	38	1710
3209.909	TONN	2	186	4	400	3604.100	TONN	3	666	4	845
3209.950	TONN	2	87	8	261	3604.900	TONN	37	2926	57	3538
3210.000	TONN	12	533	18	874	3605.100	TONN	2	235	7	732
3211.000	TONN	7	87	12	150	3605.900	TONN	2	173	32	1331
3212.000	TONN	1209	6151	2422	12988	3606.000	TONN	9	232	19	460
3213.110	TONN	13	245	16	396	3608.000	TONN	31	160	45	328
3213.190	TONN	65	1818	127	3508	KAP.36			7154		15118
3213.209	TONN	1	61	1	73	3701.100	TONN	16	2470	33	5879
3213.909	TONN	4	184	5	252	3701.151	TONN	93	4758	198	9674
KAP.32			39709		75734	3701.159	TONN	21	3170	39	5778
3301.003	TONN	1	119	4	712	3701.902	TONN	1	70	1	98
3301.008	TONN	1	84	3	195	3701.905	TONN	2	385	8	1869
3304.001	TONN	3	497	7	752	3701.907	TONN	3	518	7	1239
3304.009	TONN	26	2173	46	3784	3702.100	TONN	1	133	1	210
3306.111	TONN	5	704	8	1200	3702.210	TONN	0	108	0	178
3306.119	TONN	2	272	3	452	3702.311	TONN	1	264	3	615
3306.121	TONN	20	1656	36	3064	3702.319	TONN	1	228	2	574
3306.210	TONN	92	5111	178	9625	3702.911	TONN	4	1433	8	2967
3306.220	TONN	1	165	3	330	3702.919	TONN	10	2622	21	7020
3306.230	TONN	9	1146	16	2195	3702.991	TONN	7	1229	15	1974
3306.240	TONN	8	1354	14	2275	3702.992	TONN	11	1625	19	3376
3306.250	TONN	7	805	11	1553	3702.999	TONN	20	2391	37	4378
3306.290	TONN	34	1569	70	2896	3703.001	TONN	21	981	44	1928
3306.300	TONN	9	798	13	1131	3703.004	TONN	67	6927	132	12802
3306.400	TONN	72	2492	196	6403	3704.000	TONN	0	164	1	355
3306.500	TONN	4	343	10	689	3705.001	TONN	0	215	0	222
3306.610	TONN	254	3647	444	6699	3705.009	TONN	3	1659	6	3056
3306.620	TONN	6	194	22	439	3707.000	TONN	2	1047	5	1908
3306.630	TONN	86	1452	96	1682	3708.000	TONN	248	5573	431	9681
3306.680	TONN	153	3769	236	5719	KAP.37			38069		75921
3306.700	TONN	20	364	49	747	3801.001	TONN	77	224	132	413
3306.910	TONN	36	1531	72	2904	3803.100	TONN	18	579	43	854
3306.990	TONN	28	607	99	1597	3803.900	TONN	104	850	260	1554
KAP.33			30863		57071	3805.100	TONN	1316	2170	2642	4318
3401.100	TONN	124	594	153	738	3805.200	TONN	67	358	371	1094
3401.201	TONN	5	34	8	61	3806.000	TONN	-	-	31	165
3401.209	TONN	12	197	22	314	3807.000	TONN	27	96	38	173
3401.700	TONN	130	2098	212	3455	3808.101	TONN	96	378	152	590
3401.900	TONN	43	507	98	1424	3808.909	TONN	17	321	17	322
3402.110	TONN	87	671	132	1003	3809.100	TONN	14	81	59	255
3402.120	TONN	428	3544	1051	8580	3811.100	TONN	15	345	44	1696
3402.190	TONN	163	1235	300	2410	3811.200	TONN	20	599	29	840
3402.310	TONN	797	4448	1990	10875	3811.300	TONN	220	3583	281	5088
3402.321	TONN	275	1073	501	1898	3811.400	TONN	129	2552	165	4212
3402.329	TONN	120	277	198	469	3811.501	TONN	-	-	16	258
3402.331	TONN	70	346	162	790	3811.509	TONN	31	738	79	1467
3402.339	TONN	29	129	37	165	3812.001	TONN	107	289	242	687
3402.340	TONN	116	722	226	1741	3812.009	TONN	111	1480	164	1955
3402.381	TONN	731	5266	1436	10246	3813.100	TONN	16	173	39	342
3402.389	TONN	50	340	74	758	3813.901	TONN	9	243	15	439
3402.391	TONN	102	674	195	1100	3813.909	TONN	107	1254	127	1602
3402.399	TONN	28	205	89	504	3814.000	TONN	333	3695	746	8218
3402.410	TONN	47	244	54	275	3815.000	TONN	8	127	16	345
3402.431	TONN	64	359	64	359	3816.000	TONN	3	509	7	1106
3402.481	TONN	379	2143	881	4852	3817.000	TONN	120	967	169	1221
3402.489	TONN	70	393	118	703	3818.000	TONN	76	883	150	1560
3402.491	TONN	42	311	59	413	3819.100	TONN	29	467	66	1601
3402.499	TONN	11	97	29	273	3819.200	TONN	627	3026	3947	21155
3402.900	TONN	131	1583	238	2953	3819.300	TONN	10	346	26	759
3403.001	TONN	63	989	105	1603	3819.510	TONN	819	2922	1636	5516
3403.009	TONN	75	1434	161	2743	3819.600	TONN	490	1463	1110	3200
3404.001	TONN	42	771	64	1247	3819.700	TONN	258	1751	517	3257
3404.009	TONN	35	282	88	895	3819.901	TONN	12	71	13	86
3405.100	TONN	12	299	23	588	3819.902	TONN	0	2	3	62
3405.200	TONN	26	458	42	643	3819.904	TONN	9	43	14	98
3405.300	TONN	109	1064	156	1637	3819.909	TONN	2757	29110	5241	57653
3405.400	TONN	221	1224	279	1675	KAP.38			61885		134630
3405.900	TONN	36	474	60	730	3901.010	TONN	155	2664	259	4630
3406.001	TONN	55	1110	85	1541	3901.211	TONN	156	1627	249	2544
3406.009	TONN	1	26	4	91	3901.218	TONN	71	538	106	878
3407.001	TONN	2	42	7	122	3901.230	TONN	27	762	31	1155
3407.009	TONN	0	62	1	165	3901.313	TONN	43	168	107	327
KAP.34			35930		70745	3901.318	TONN	99	1358	183	2388
3501.100	TONN	20	231	25	305	3901.330	TONN	62	1017	82	1312
3501.500	TONN	40	691	58	1004	3901.411	TONN	192	1904	420	3928
3501.700	TONN	17	121	28	238	3901.412	TONN	348	2938	661	5425
3502.402	TONN	4	95	5	129						

TABELL 10, FORTS. INNFØRSEL. VIKTIGERE VARER ETTER TOLLSAMARBEIDSRÅDETS NOMENKLATJUR (CCCN).

VARENR.	MENGDE-ENHET	FEBRUAR 1984		JANUAR - FEBRUAR 1984		VARENR.	MENGDE-ENHET	FEBRUAR 1984		JANUAR - FEBRUAR 1984	
		MENGDE	VERDI	MENGDE	VERDI			MENGDE	VERDI	MENGDE	VERDI
			1000 KR.		1000 KR.				1000 KR.		1000 KR.
3901.419	TONN	124	1693	290	3789	3907.908	TONN	1	59	5	361
3901.430	TONN	112	3856	209	7481	3907.911	TONN	60	593	84	798
3901.450	TONN	9	305	58	1025	3907.912	TONN	104	3383	176	5965
3901.510	TONN	95	1654	192	3237	3907.999	TONN	721	29551	1400	55567
3901.530	TONN	11	308	48	1536	KAP.39			262711		498590
3901.550	TONN	8	266	16	739						
3901.610	TONN	127	1592	250	3124	4001.100	TONN	9	76	18	137
3901.620	TONN	28	729	63	1342	4001.200	TONN	321	2691	513	4164
3901.650	TONN	36	897	52	1479	4001.900	TONN	16	137	48	388
3901.700	TONN	59	2103	119	4191	4002.110	TONN	115	610	216	1136
3901.810	TONN	177	3539	363	7020	4002.190	TONN	10	78	11	79
3901.850	TONN	46	1417	120	3331	4002.300	TONN	25	196	78	627
3901.912	TONN	215	2065	809	6639	4002.400	TCNN	99	1188	144	1959
3901.919	TCNN	200	2407	453	5431	4002.600	TONN	315	2405	490	3938
3901.990	TCNN	64	1911	136	3835	4002.700	TONN	2	41	7	125
3902.020	TONN	3	153	6	304	4002.801	TONN	153	1817	355	3297
3902.100	TONN	5	94	6	177	4002.809	TONN	6	80	56	662
3902.211	TONN	2076	13581	4081	26796	4002.900	TONN	25	292	64	759
3902.215	TONN	2910	20331	5431	37578	4004.000	TONN	36	46	81	104
3902.231	TONN	136	2558	199	3991	4005.001	TONN	3	72	5	137
3902.232	TONN	305	7108	600	13580	4005.009	TONN	42	898	92	1949
3902.240	TONN	42	809	81	1641	4006.101	TONN			0	3
3902.250	TONN	11	326	13	407	4006.104	TONN	10	105	22	221
3902.310	TONN	310	2251	555	3863	4006.105	TONN	9	100	10	123
3902.330	TONN	97	1820	177	3332	4006.201	TONN	4	34	13	153
3902.350	TONN	20	271	66	886	4006.209	TONN	11	188	46	833
3902.361	TONN	874	6954	1566	12699	4006.902	TONN	14	184	65	872
3902.362	TONN	139	2039	387	5005	4006.909	TONN	2	73	4	111
3902.369	TONN	83	975	164	1868	4008.101	TONN	9	133	10	142
3902.371	TONN	76	1522	123	2422	4008.109	TONN	4	133	8	269
3902.379	TONN	104	1760	177	2966	4008.204	TONN	57	846	83	1291
3902.380	TONN	2	77	4	152	4008.208	TONN	87	1755	146	3491
3902.411	TONN	2694	14099	4936	26413	4008.501	TONN	12	259	35	685
3902.419	TONN	81	954	144	1500	4008.508	TONN	73	1758	128	3166
3902.421	TONN	4	66	10	175	4009.100	TONN	45	1574	70	2692
3902.429	TONN	859	11081	1490	17731	4009.500	TONN	48	1735	78	3288
3902.431	TONN	100	2858	204	5705	4009.911	TONN	22	366	35	592
3902.432	TONN	233	4797	549	12546	4009.919	TONN	112	3119	203	5837
3902.433	TONN	647	12693	1132	22376	4009.990	TONN	33	1330	101	3244
3902.440	TONN	437	5433	784	9461	4010.500	TONN	21	1386	38	2668
3902.450	TONN	113	2213	185	3501	4010.600	TONN	13	518	39	1079
3902.561	TONN	471	3251	946	6386	4010.900	TONN	7	762	11	1284
3902.569	TONN	8	100	43	564	4011.101	TONN	5	23	10	113
3902.590	TONN	29	502	37	815	4011.108	TONN	12	138	26	289
3902.610	TONN	79	925	172	1771	4011.210	TONN	16	527	27	801
3902.629	TONN	12	127	33	419	4011.221	TONN	17	386	37	1222
3902.630	TONN	7	210	19	496	4011.293	TONN	3	130	5	181
3902.650	TONN	5	248	9	404	4011.297	TONN	2	42	12	327
3902.710	TONN	382	4774	883	10719	4011.298	TONN	6	161	10	276
3902.730	TONN	99	1891	162	3305	4011.310	STK.	50740	941	101253	1740
3902.750	TONN	3	210	6	390	4011.320	STK.	3975	608	7699	1430
3902.900	TONN	278	4295	506	7747	4011.330	STK.	118172	22275	164112	31276
3903.104	TCNN	-	-	62	334	4011.340	STK.	8397	6492	20529	17354
3903.107	TONN	6	444	9	723	4011.350	STK.	191	630	338	733
3903.108	TONN	14	635	25	1128	4011.360	STK.	1088	395	3825	843
3903.109	TONN	13	462	31	1122	4011.370	STK.	1655	1531	2746	2466
3903.201	TONN	-	-	-	-	4011.380	STK.	2273	123	36216	660
3903.202	TONN	26	292	26	292	4011.403	STK.	2376	2663	6116	7812
3903.209	TONN	6	76	8	107	4011.407	STK.	334	174	2368	557
3903.309	TONN	0	3	0	4	4011.514	STK.	2094	655	3881	1377
3903.401	TONN	6	90	6	92	4011.517	STK.	22	7	22	7
3903.409	TONN	3	58	3	60	4011.594	TONN	35	292	64	449
3903.501	TONN	3	83	4	120	4011.597	TONN	23	141	42	279
3903.509	TONN	3	98	7	225	4011.704	TCNN	16	264	24	420
3903.699	TONN	-	-	-	-	4012.100	TONN	1	74	1	158
3903.719	TONN	66	1842	102	2450	4012.900	TONN	9	572	16	1097
3903.799	TONN	23	637	33	966	4013.109	TONN	23	1011	70	2978
3904.001	TONN	15	2256	26	3707	4013.909	TONN	3	407	4	651
3905.100	TONN	20	276	40	523	4014.100	TONN	21	2645	33	6029
3905.200	TONN	31	511	31	511	4014.200	TONN	54	3390	96	6285
3906.400	TONN	152	1208	263	1814	4014.300	TONN	6	147	52	772
3906.500	TONN	5	41	14	147	4014.900	TONN	100	2886	195	5434
3907.210	TONN	57	2150	81	3527	4016.000	TCNN	2	34	3	75
3907.220	TONN	1	70	3	186	KAP.40			77272		146527
3907.240	TONN	6	301	10	560						
3907.290	TONN	7	209	14	404	4101.310	TCNN	377	4246	644	7325
3907.310	TONN	76	1048	147	1996	4101.510	TONN	9	252	16	494
3907.321	TONN	33	465	64	971	4102.140	TCNN	0	4	5	152
3907.322	TONN	90	2044	179	4526	4102.404	TONN	12	1688	27	3548
3907.330	TONN	192	3602	313	6091	4102.405	TCNN	2	391	4	826
3907.340	TONN	10	380	21	739	4102.901	TCNN	51	6386	107	13824
3907.361	TONN	81	1595	146	2782	4102.902	TONN	5	624	10	1363
3907.362	TONN	113	2856	273	7044	4102.904	TCNN	7	680	10	986
3907.371	TCNN	101	1468	210	2593	4102.905	TCNN	3	244	3	379
3907.379	TONN	613	8826	1052	16915	4103.903	TCNN	6	1496	11	2464
3907.390	TONN	75	2218	128	3735	4105.015	TONN	0	65	1	132
3907.401	TONN	1	20	2	62	4106.009	TONN	2	395	4	940
3907.409	TONN	154	4569	248	8055	4110.000	TCNN	22	140	26	280
3907.500	TONN	75	4213	163	8691	KAP.41			17523		54527
3907.600	TONN	312	6197	603	11602						
3907.700	TONN	50	1724	62	2353	4201.000	TONN	5	557	13	1401
3907.800	TONN	47	2934	83	5783	4202.120	STK.	17541	900	45345	1843
3907.902	TONN	3	68	13	370	4202.210	STK.	37058	3678	66402	5599
3907.903	TONN	1	45	2	164	4202.220	STK.	54524	1177	98524	2030
3907.904	TONN	1	405	3	698	4202.230	STK.	1454	415	6042	1360
3907.905	TONN	11	259	17	416	4202.290	STK.	52975	1022	69957	1707
3907.906	TONN	3	232	4	374	4202.420	STK.	5847	107	3494	200
						4202.430	STK.	57401	2720	95792	4839
						4202.511	STK.	6852	192	18289	417
						4202.512	STK.	137648	3150	210528	4873

TABELL 10, FORTS. INNFORSEL. VIKTIGERE VARER ETTER TOLLSAMARBEIDSRÅDETS NOMENKLATUR (CCCN).

VARENR.	MENGDE- ENHET	1984 JANUAR - FEBRUAR 1984				VARENR.	MENGDE- ENHET	1984 JANUAR - FEBRUAR 1984			
		FEBRUAR		FEBRUAR				FEBRUAR		FEBRUAR	
		MENGDE	VERDI	MENGDE	VERDI			MENGDE	VERDI	MENGDE	VERDI
		1000 KR.		1000 KR.				1000 KR.		1000 KR.	
4202.519	STK.	8343	190	8733	212	4415.295	KUB. M.	89	499	186	1021
4202.520	STK.	299778	453	444294	934	4415.296	KUB. M.	1361	4497	2819	9495
4202.530	STK.	6708	614	17217	1305	4415.402	KUB. M.	26	137	58	233
4202.540	STK.	5860133	1607	10210408	2818	4415.403	KUB. M.	619	758	698	1009
4202.580	STK.	125986	2014	327246	3177	4415.405	KUB. M.	632	154	665	357
4202.810	STK.	11256	417	17286	904	4415.406	KUB. M.	232	1073	496	2164
4202.899	STK.	13390	471	38928	1049	4416.009	TONN	25	178	51	393
4202.911	STK.	4940	143	13319	231	4417.000	TONN	35	362	53	661
4202.915	STK.	26714	648	52285	1336	4418.010	KUB. M.	4122	4778	9135	10740
4202.919	STK.	6611	145	10711	483	4418.020	KUB. M.	467	597	739	962
4202.991	STK.	10410	79	10445	83	4418.030	KUB. M.	317	880	668	1915
4202.998	STK.	33635	712	60880	1339	4418.070	KUB. M.	513	1082	956	2215
4203.102	PAR	34552	343	90346	808	4418.090	KUB. M.	231	365	292	586
4203.108	PAR	115915	813	287215	1744	4419.001	TONN	28	1199	47	2103
4203.201	PAR	11049	654	18195	1094	4419.009	TONN	72	1057	112	1860
4203.209	PAR	3654	218	6797	355	4420.001	TONN	11	472	20	802
4203.304	STK.	24055	6297	38332	9450	4420.009	TONN	10	377	20	691
4203.305	STK.	497	259	1273	475	4421.900	TONN	161	1011	255	1592
4203.306	STK.	4512	1590	5675	2148	4422.001	TONN	0	14	0	17
4203.309	STK.	2715	1489	4545	2039	4423.100	TONN	909	7683	1686	13911
4203.901	TONN	8	2105	17	4230	4423.200	KV. M.	44078	4276	74747	7527
4203.902	TONN	0	199	0	400	4423.301	STK.	3636	5125	7056	9306
4203.909	TONN	0	42	0	116	4423.302	STK.	703	929	1264	1909
4205.000	TONN	6	534	16	1071	4423.305	STK.	9263	5062	19722	10210
KAP.42			36206		62463	4423.306	STK.	4133	1899	9430	3923
4301.200	STK.	-	-	-	-	4423.309	TONN	58	978	117	1902
4301.301	STK.	-	-	25820	7896	4423.400	STK.	3654	1939	6482	3555
4301.302	STK.	-	-	214	355	4423.910	STK.	176	608	383	1193
4301.309	STK.	45440	13819	125922	38313	4423.990	TONN	509	5792	944	10243
4301.601	STK.	-	-	-	-	4424.900	TONN	52	914	96	1671
4301.609	STK.	-	-	-	-	4425.101	TONN	29	413	46	742
4301.900	STK.	72	61	181	89	4427.100	TONN	52	2259	75	3528
4302.200	TONN	0	925	1	1280	4427.900	TONN	98	3281	167	4836
4302.300	TONN	0	108	0	499	4428.200	TONN	1	28	4	112
4302.450	TCNN	2	264	8	1126	4428.901	TONN	2	100	7	207
4302.600	TONN	0	5	0	5	4428.902	TONN	22	61	47	131
4302.709	TONN	1	284	2	580	4428.903	TONN	1249	2087	2246	4026
4302.902	TCNN	0	293	0	545	4428.908	TONN	462	3853	970	7486
4302.909	TONN	0	155	1	426	KAP.44			176127		345865
4303.002	TONN	2	1897	3	2908	4503.900	TONN	6	548	14	1054
4303.003	TONN	0	766	1	1444	4504.300	TONN	66	1432	105	2094
4303.004	TONN	2	4426	4	7211	4504.901	TONN	1	161	3	276
4303.007	TONN	4	4278	10	8334	4504.909	TONN	18	400	34	838
KAP.43			27491		71330	KAP.45			2593		4374
4401.100	KUB. M.	252	72	714	183	4602.100	TONN	3	134	5	214
4401.910	KUB. M.	51	23	269	93	4602.909	TONN	38	288	98	723
4401.990	KUB. M.	10910	2003	17859	2679	4603.003	TONN	12	626	52	1563
4402.000	TONN	201	440	436	932	4603.009	TONN	23	691	33	1013
4403.100	KUB. M.	23024	6101	39713	10423	KAP.46			1815		3691
4403.350	KUB. M.	863	155	3374	527	4701.109	TONN	644	1452	1040	2327
4403.603	KUB. M.	4955	1512	13492	3263	4701.200	TONN	900	1630	1734	3133
4403.605	KUB. M.	36553	8442	75899	18009	4701.305	TONN	60	113	60	113
4403.606	KUB. M.	964	268	1982	593	4701.309	TONN	1841	4498	3923	9878
4403.607	KUB. M.	3424	908	5187	1227	4701.400	TONN	7182	22872	14317	44654
4403.608	KUB. M.	-	-	492	170	4701.505	TONN	114	301	235	614
4403.700	KUB. M.	348	433	637	946	4701.509	TONN	1481	4047	2254	6356
4403.900	KUB. M.	543	187	612	239	4701.600	TONN	658	2209	1795	5902
4404.200	KUB. M.	39	59	39	59	4702.010	TONN	623	471	1258	986
4405.110	KUB. M.	202	401	423	819	4702.090	TONN	2092	1571	3258	2430
4405.120	KUB. M.	3804	6027	8416	12486	KAP.47			39277		76602
4405.150	KUB. M.	5320	4307	8540	7509	4801.171	TONN	875	3344	1233	4752
4405.160	KUB. M.	12473	20473	23516	38199	4801.179	TONN	22	98	65	271
4405.190	KUB. M.	4977	5984	10612	12312	4801.190	TONN	657	3530	1117	5941
4405.410	KUB. M.	767	1750	1188	2882	4801.210	TONN	353	2565	695	5102
4405.420	KUB. M.	701	2520	2044	7294	4801.280	TONN	628	1413	2594	6089
4405.440	KUB. M.	68	231	94	302	4801.310	TONN	136	348	205	546
4405.450	KUB. M.	393	392	682	746	4801.340	TONN	41	175	85	413
4405.910	KUB. M.	50	219	128	487	4801.360	TONN	75	324	79	350
4405.920	KUB. M.	180	1114	266	1633	4801.441	TONN	3120	8969	5988	16401
4405.930	KUB. M.	-	-	15	72	4801.442	TONN	446	1611	717	2580
4405.990	KUB. M.	764	1823	1444	3522	4801.491	TONN	373	1390	615	2235
4409.100	KUB. M.	44686	7702	101274	20158	4801.492	TONN	500	2386	673	3146
4409.900	TONN	128	252	189	362	4801.496	TONN	101	571	371	1584
4411.110	TONN	164	402	310	859	4801.497	TONN	48	261	61	392
4411.120	TONN	494	1129	662	1530	4801.801	TONN	129	488	173	665
4411.150	TONN	72	176	116	299	4801.804	TONN	1	6	1	6
4411.200	TONN	6	30	28	96	4801.805	TONN	10	62	10	62
4412.200	TONN	25	51	107	183	4801.806	TONN	32	250	42	321
4413.100	KV. M.	3814	557	7466	1167	4801.808	TONN	408	1502	640	2427
4413.210	KUB. M.	431	663	1103	1732	4801.809	TONN	1111	3554	2056	6725
4413.250	KUB. M.	3297	6889	6395	12773	4801.900	TONN	29	212	52	420
4413.290	KUB. M.	4376	6131	9189	12485	4803.001	TONN	14	145	39	402
4413.300	KUB. M.	154	730	335	1642	4803.002	TONN	-	-	-	-
4414.119	KUB. M.	452	1861	801	3302	4803.009	TONN	4	117	9	233
4414.129	KUB. M.	34	478	271	3065	4804.919	TONN	58	226	97	424
4414.151	KUB. M.	-	-	3	19	4804.999	TONN	202	1069	374	1922
4414.159	KUB. M.	37	99	65	199	4805.100	TONN	8	95	17	154
4414.919	KUB. M.	44	236	68	388	4805.300	TCNN	518	4039	1034	8288
4414.929	KUB. M.	45	461	129	1107	4805.500	TONN	69	599	133	1118
4414.991	KUB. M.	97	361	130	449	4805.901	TONN	4	39	8	72
4414.999	KUB. M.	334	1503	714	3134	4805.909	TONN	34	143	65	243
4415.211	KUB. M.	356	1320	510	1869	4807.001	TONN	78	692	159	1239
4415.219	KUB. M.	1294	4346	2643	9382	4807.110	TONN	52	316	85	481
4415.221	KUB. M.	214	997	406	1532	4807.190	TONN	37	265	102	649
4415.229	KUB. M.	842	3342	1656	6579	4807.200	TONN	24	210	133	607
4415.292	KUB. M.	157	675	684	2812	4807.310	TONN	5503	29052	11285	57870
4415.293	KUB. M.	651									

TABELL 10. FORTS. INNFORSEL. VIKTIGERE VARER ETTER TOLLSAMARBEIDSRADETS NOMENKLATUR (CCCN).

VARENR.	MENGDENHET	1984				VARENR.	MENGDENHET	1984			
		FEBRUAR		JANUAR - FEBRUAR				FEBRUAR		JANUAR - FEBRUAR	
		MENGDE	VERDI	MENGDE	VERDI			MENGDE	VERDI	MENGDE	VERDI
		1000 KR.		1000 KR.				1000 KR.		1000 KR.	
4807.398	TONN	83	621	231	1592	5104.709	TONN	8	650	24	1478
4807.400	TONN	109	2132	172	3226	5104.900	TONN	1	90	2	123
4807.500	TONN	59	570	159	1328	KAP.51			18495		35604
4807.700	TONN	2011	15005	4741	34418	KAP.52			78		116
4807.810	TONN	182	1220	301	2262						
4807.890	TONN	327	2864	593	5118						
4807.903	TONN	453	2342	881	4786	5301.100	TONN	-	-	9	90
4807.904	TONN	463	5815	841	10158	5301.900	TONN	71	1939	124	3365
4807.908	TONN	123	1252	298	3445	5305.100	TONN	41	2058	88	4105
4808.000	TONN	2	106	7	233	5305.900	TONN	9	264	17	506
4810.001	TONN	3	72	7	143	5306.100	TONN	0	42	4	203
4810.009	TONN	43	2057	79	3727	5306.500	TONN	6	237	10	367
4811.000	TONN	107	2338	220	3971	5307.101	TONN	6	372	13	752
4813.100	TONN	74	545	90	642	5307.102	TONN	11	812	24	1895
4813.200	TONN	1	54	2	129	5307.501	TONN	2	155	3	175
4813.901	TONN	9	98	85	1221	5307.502	TONN	17	816	33	1972
4813.909	TONN	5	54	3	56	5310.201	TONN	3	547	6	877
4814.100	TONN	72	1053	199	3178	5310.202	TONN	8	1761	16	3569
4814.200	TONN	11	392	17	574	5310.800	TONN	4	714	16	1931
4814.900	TONN	6	131	9	256	5311.600	TONN	5	583	11	1369
4815.101	TONN	29	1346	52	2360	5311.700	TONN	8	1337	15	2195
4815.109	TONN	2	75	21	339	5311.901	TONN	2	294	6	640
4815.200	TONN	60	771	137	1936	5311.909	TONN	0	107	1	165
4815.301	TONN	1160	7496	2314	14857	KAP.53			12129		24353
4815.309	TONN	326	2046	960	6004						
4815.400	TONN	411	2293	780	4288	5403.000	TONN	1	113	8	469
4815.901	TONN	1	37	1	116	5404.000	TONN	4	398	7	535
4815.902	TONN	28	175	48	302	5405.049	TONN	1	77	2	224
4815.904	TONN	7	196	14	341	5405.063	TONN	1	135	5	342
4815.905	TONN	31	252	43	376	5405.069	TONN	12	662	14	853
4815.909	TONN	215	3342	332	6122	KAP.54			1482		2950
4816.110	TONN	412	2946	687	4901						
4816.191	TONN	142	1890	221	2724	5501.000	TONN	283	3583	503	6605
4816.199	TONN	398	5009	827	9790	5502.000	TONN	61	577	141	1281
4816.200	TONN	135	1210	209	1792	5503.100	TONN	29	156	81	430
4816.300	TONN	100	1608	227	3664	5503.909	TONN	24	315	38	544
4816.400	TONN	39	718	105	1899	5505.100	TONN	5	253	14	626
4816.909	TONN	506	4352	902	8025	5505.300	TONN	49	1658	130	3746
4818.010	TONN	30	566	78	1414	5505.400	TONN	93	3014	185	5716
4818.020	TONN	11	368	38	702	5505.600	TONN	76	1893	97	2447
4818.050	TONN	186	4426	451	8626	5506.100	TONN	9	677	11	865
4818.090	TONN	390	6518	817	13326	5506.900	TONN	41	4364	74	7171
4819.000	TONN	93	4628	179	9858	5509.009	TONN	13	703	18	1002
4820.000	TONN	359	1351	708	2730	5509.504	TONN	8	651	14	1310
4821.100	TONN	156	1304	267	2207	5509.509	TONN	70	1914	194	5218
4821.600	TONN	100	2041	204	3856	5509.601	TONN	3	430	6	686
4821.700	TONN	621	5964	1064	10381	5509.602	TONN	14	1079	25	1831
4821.800	TONN	105	2585	156	4023	5509.604	TONN	16	616	16	641
4821.920	TONN	430	6490	750	10966	5509.605	TONN	5	399	17	1187
4821.940	TONN	3	195	3	261	5509.606	TONN	11	942	26	1754
4821.991	TONN	1	78	11	706	5509.607	TONN	1	77	7	401
4821.993	TONN	62	1086	173	2925	5509.609	TONN	60	4408	110	8173
4821.994	TONN	1	156	2	270	5509.952	TONN	5	307	9	609
4821.997	TONN	19	159	20	184	5509.953	TONN	1	153	5	448
4821.999	TONN	69	2565	161	4843	5509.957	TONN	11	880	19	1584
KAP.48			186882		365804	5509.958	TONN	10	675	19	1215
						5509.959	TONN	1	119	6	371
4901.101	TONN	269	6997	784	17100	5509.961	TONN	0	24	1	84
4901.102	TONN	289	13456	425	23718	5509.964	TONN	10	608	24	1507
4901.200	TONN	10	224	14	328	5509.966	TONN	58	4237	128	8392
4901.900	TONN	56	1584	119	2948	5509.967	TONN	10	429	15	672
4902.000	TONN	959	13057	1293	19078	5509.969	TONN	46	2992	87	5665
4903.000	TONN	17	193	42	589	KAP.55			39072		73606
4904.009	TONN	3	422	9	862						
4905.100	TONN	9	847	14	2230	5601.120	TONN	41	639	67	978
4905.500	TONN	4	160	4	160	5601.130	TONN	21	494	31	656
4906.000	TONN	2	350	6	757	5601.140	TONN	243	2890	457	5755
4907.000	TONN	5	306	6	381	5601.190	TONN	73	760	107	1110
4908.000	TONN	6	872	9	1541	5601.200	TONN	221	2254	475	5047
4909.000	TONN	43	1184	70	2871	5604.120	TONN	28	459	59	952
4910.000	TONN	7	282	23	1134	5605.101	TONN	33	1228	76	2571
4911.201	TONN	5	122	20	404	5605.109	TONN	34	1025	50	1738
4911.209	TONN	929	21399	1994	42606	5605.301	TONN	1	85	9	653
4911.903	TONN	0	20	0	40	5605.302	TONN	30	855	43	1219
4911.904	TONN	23	2442	56	5494	5605.308	TONN	17	1067	25	1574
4911.909	TONN	263	9521	631	24258	5605.309	TONN	11	380	16	602
KAP.49			73439		146497	5605.501	TONN	4	134	7	223
						5605.509	TONN	4	49	4	49
5009.000	TONN	1	369	2	580	5605.709	TONN	0	18	1	30
KAP.50			589		853	5606.101	TONN	26	2327	43	3689
						5606.109	TONN	13	1248	26	2796
5101.110	TONN	20	704	34	1248	5606.209	TONN	8	531	8	577
5101.121	TONN	93	1907	165	3335	5607.005	TONN	17	1137	26	1883
5101.129	TONN	11	451	40	1312	5607.008	TONN	13	700	30	1681
5101.191	TONN	37	1020	60	1519	5607.101	TONN	7	780	16	1604
5101.199	TONN	8	415	19	856	5607.102	TONN	5	444	15	1143
5101.210	TONN	20	500	31	745	5607.104	TONN	5	406	10	898
5101.221	TONN	-	-	-	-	5607.105	TONN	35	2259	107	6018
5101.229	TONN	21	636	46	1506	5607.109	TONN	14	808	21	1255
5101.291	TONN	4	115	6	156	5607.402	TONN	43	2900	90	6225
5101.299	TONN	71	2027	109	3270	5607.403	TONN	25	1791	50	3518
5101.401	TONN	26	377	27	405	5607.409	TONN	41	1707	52	2237
5101.409	TONN	22	980	36	1635	5607.702	TONN	3	175	8	566
5101.709	TONN	5	234	9	365	5607.902	TONN	13	922	28	1475
5102.100	TONN	32	2410	120	4951	5607.903	TONN	17	1240	28	2029
5102.700	TONN	0	34	0	70	5607.909	TONN	3	221	11	649
5103.100	TONN	0	33	1	65	KAP.56			33096		63838
5104.200	TONN	0	45	15	539						
5104.302	TONN	-	-	12	437	5706.000	TONN	10	77	11	96
5104.309	TONN	47	2733	86	5648	5710.001	TONN	13	104	19	197
5104.400	TONN	42	1460	69	2572	5710.009	TONN	64	1191	109	2089
5104.600	TONN	59	1496	120	2993						

TABELL 10. FORTS. INNFØRSEL. VIKTIGERE VARER ETTER TOLLSAMARBEIDSRADETS NOMENKLATUR (CCCN).

VARENDR.	MENGDE-ENHET	1984 FEBRUAR		1984 JANUAR - FEBRUAR		VARENDR.	MENGDE-ENHET	1984 FEBRUAR		1984 JANUAR - FEBRUAR	
		MENGDE	VERDI	MENGDE	VERDI			MENGDE	VERDI	MENGDE	VERDI
		1000 KR.		1000 KR.				1000 KR.		1000 KR.	
KAP. 57			1616		2808	6001.002	TONN	62	4017	101	6811
						6001.003	TONN	21	1246	31	2044
5801.100	TONN	10	1763	26	4299	6001.100	TONN	41	2725	83	5474
5801.500	TONN	7	667	8	975	6001.500	TONN	3	185	8	556
5802.002	TONN	626	11901	1151	21609	6001.700	TONN	10	741	14	1033
5802.003	TONN	21	650	29	810	6001.900	TONN	4	266	5	330
5802.009	TONN	7	115	17	312	6002.020	PAR	14 207	143	20572	216
5802.201	TONN	114	2721	305	6767	6002.049	PAR	937	17	5838	57
5802.209	TONN	53	1613	100	2887	6002.051	PAR	5616	130	13194	257
5802.301	TONN	7	570	22	1226	6002.059	PAR	12874	88	33646	225
5802.309	TONN	48	2941	80	4849	6002.099	PAR	7352	56	13223	91
5802.401	TONN	22	339	25	440	6003.120	DJS.PAR	84178	5309	145255	3485
5802.409	TONN	2	58	7	317	6003.140	DJS.PAR	2311	125	6682	386
5802.500	TONN	565	11583	1093	21435	6003.190	DJS.PAR	56651	3436	83692	4658
5802.600	TONN	73	1773	105	2546	6003.220	DJS.PAR	87169	1763	130383	2596
5802.700	TONN	34	734	62	1301	6003.290	DJS.PAR	1579	73	6131	406
5802.800	TONN	2	54	2	58	6003.920	DJS.PAR	1559	89	2843	172
5802.901	TONN	17	726	29	1289	6003.941	DJS.PAR	4216	234	7890	380
5802.902	TONN	2	43	8	159	6003.949	DJS.PAR	1585	77	2372	130
5802.903	TONN	7	130	19	329	6003.990	DJS.PAR	11701	790	30388	1683
5802.909	TONN	10	248	20	546	6004.120	STK.	17779	545	22423	651
5803.002	TONN	0	90	1	259	6004.150	STK.	628086	14118	1073026	23940
5803.009	TONN	0	68	1	93	6004.190	STK.	75842	1832	116091	2597
5804.001	TONN	0	10	0	29	6004.220	STK.	8055	311	16704	615
5804.210	TONN	44	3270	98	7108	6004.250	STK.	49934	1719	125659	3349
5804.250	TONN	0	45	4	351	6004.260	STK.	4822	163	12699	367
5804.301	TONN	1	61	1	97	6004.290	STK.	1344	74	2432	107
5804.309	TONN	2	231	4	367	6004.620	STK.	1164584	4482	2781218	9742
5804.500	TONN	14	1122	25	1944	6004.650	STK.	11743	229	22933	476
5804.900	TONN	2	179	3	278	6004.690	STK.	210247	872	515511	1754
5805.001	TONN	0	39	2	171	6004.720	STK.	2162	25	14805	257
5805.003	TONN	3	277	7	635	6004.740	STK.	5143	204	24101	580
5805.004	TONN	10	705	15	1243	6004.750	STK.	480851	3791	930264	7212
5805.006	TONN	6	423	9	620	6004.790	STK.	23163	537	105700	1220
5805.009	TONN	2	135	5	242	6004.820	STK.	177108	1801	279259	2694
5806.001	TONN	0	203	1	492	6004.830	STK.	6463	107	7167	127
5806.009	TONN	0	166	1	300	6004.840	STK.	2056	65	5258	170
5807.001	TONN	5	222	9	387	6004.850	STK.	744820	5331	1670100	11701
5807.005	TONN	1	183	1	308	6004.890	STK.	84653	313	109096	544
5807.009	TONN	1	154	3	391	6004.920	TONN	0	5	0	81
5808.009	TONN	0	28	0	40	6004.950	TONN	7	1012	9	1483
5809.007	TONN	1	142	1	235	6005.120	STK.	30934	4117	49571	6112
5810.003	TONN	1	428	2	902	6005.130	STK.	4379	220	7270	566
5810.004	TONN	1	262	2	347	6005.150	STK.	31807	2399	50198	3644
5810.008	TONN	1	233	1	321	6005.190	STK.	21782	1785	30087	2508
KAP. 58			47801		90263	6005.220	STK.	90138	2574	137219	3957
						6005.230	STK.	6482	151	9070	195
5901.101	TONN	3	94	11	332	6005.250	STK.	3458	162	4270	226
5901.109	TONN	6	124	7	180	6005.290	STK.	4529	149	5115	222
5901.210	TONN	21	505	52	1213	6005.320	STK.	30682	2146	63424	4029
5901.220	TONN	0	4	6	337	6005.330	STK.	2536	151	7580	418
5901.401	TONN	9	309	13	449	6005.340	STK.	91562	11534	156307	16878
5901.409	TONN	7	545	9	744	6005.350	STK.	718181	32174	1330592	55947
5901.500	TONN	0	11	0	13	6005.360	STK.	302145	15428	494761	25259
5902.100	TONN	77	2270	167	3832	6005.370	STK.	5293	301	6177	352
5902.901	TONN	4	82	6	265	6005.390	STK.	14918	983	28354	1665
5902.905	TONN	89	2241	132	3424	6005.420	STK.	13674	886	20098	1341
5902.906	TONN	3	169	4	220	6005.430	STK.	8795	447	21127	842
5902.907	TONN	35	321	50	476	6005.440	STK.	418	76	635	103
5902.908	TONN	34	880	64	1441	6005.450	STK.	58188	2929	127591	5703
5902.909	TONN	12	217	13	320	6005.460	STK.	46001	2865	74733	4812
5903.100	TONN	187	6972	355	12590	6005.490	STK.	2387	150	2914	176
5903.900	TONN	50	2000	89	3265	6005.620	STK.	62080	7670	94294	11708
5904.011	TONN	39	1010	72	1836	6005.630	STK.	826	152	1332	206
5904.019	TONN	5	80	5	103	6005.640	STK.	10013	1442	17379	2613
5904.021	TONN	12	194	31	494	6005.650	STK.	82306	4652	127182	7530
5904.029	TONN	56	792	86	1264	6005.660	STK.	55331	7408	95637	13187
5904.032	TONN	8	195	8	195	6005.670	STK.	759	116	1120	174
5904.081	TONN	1	39	2	70	6005.690	STK.	1221	173	5084	374
5904.089	TONN	25	301	41	505	6005.821	STK.	30924	1253	32002	1352
5905.001	TONN	31	1470	38	4042	6005.822	STK.	26751	1535	39616	2867
5905.004	TONN	2	108	4	205	6005.831	STK.	715	34	1889	72
5905.009	TONN	4	297	6	388	6005.832	STK.	1843	125	2753	150
5906.001	TONN	0	18	1	50	6005.841	STK.	2484	91	15170	238
5906.003	TONN	2	71	9	393	6005.842	STK.	3858	438	18256	1171
5906.009	TONN	10	419	29	976	6005.851	STK.	2328	101	5024	221
5907.001	TONN	8	365	10	473	6005.852	STK.	119191	4509	239283	7476
5907.009	TONN	4	185	5	237	6005.861	STK.	4878	785	5414	882
5908.200	TONN	13	671	23	984	6005.862	STK.	23296	1983	36171	3825
5908.300	TONN	2	104	8	435	6005.872	STK.	6418	201	20760	609
5908.908	TONN	89	3889	143	6676	6005.892	STK.	3153	128	5542	171
5910.100	TONN	73	719	149	1447	6005.920	TONN	23	2014	34	3019
5910.900	TONN	5	119	26	344	6005.991	TONN	15	803	47	2500
5911.909	TONN	13	882	23	1459	6005.999	TONN	15	1234	30	2323
5912.009	TONN	2	312	5	612	6006.120	TONN	0	20	3	222
5913.101	TONN	2	166	3	293	6006.190	TONN	1	87	4	315
5913.109	TONN	6	260	8	367	6006.300	TONN	1	108	1	175
5914.101	TONN	0	3	1	90	6006.921	STK.	233	332	495	505
5915.000	TONN	3	112	6	283	6006.929	TONN	0	98	2	305
5916.009	TONN	5	526	5	550	6006.991	PAR	21600	165	28050	221
5917.001	TONN	0	126	1	244	6006.999	TONN	1	116	5	380
5917.002	TONN	16	6294	30	10360	KAP. 60			179316		306942
5917.005	TONN	2	652	4	933						
5917.008	TONN	1	178	1	417	6101.081	STK.	17	53	19	56
5917.011	TONN	13	2368	23	3885	6101.083	STK.	35017	2412	71106	5097
5917.014	TONN	2	307	3	599	6101.084	STK.	3514	472	3704	520
5917.017	TONN	2	577	3	1599	6101.089	STK.	21941	1185	43388	2556
5917.019	TONN	17	1599	29	3178	6101.120	STK.	249			

TABELL 10, FORTS. INNFØRSEL. VIKTIGERE VARER ETTER TOLLSAMARBEIDSRÅDETS NOMENKLATUR (CCCN).

VARENR.	MENGDENEHET	1984 JANUAR - FEBRUAR 1984		VARENR.	MENGDENEHET	1984 JANUAR - FEBRUAR 1984					
		FEBRUAR	1984 JANUAR - FEBRUAR 1984			FEBRUAR	1984 JANUAR - FEBRUAR 1984				
		MENGDE	VERDI			MENGDE	VERDI				
			1000 KR.				1000 KR.				
6101.140	STK.	289	97	368	138	6105.050	TONN	2	208	4	412
6101.150	STK.	3245	817	6295	1602	6106.020	TONN	2	724	4	1247
6101.160	STK.	1622	204	2460	349	6106.040	TONN	0	121	1	175
6101.190	STK.	449	148	1579	308	6106.090	TONN	6	1053	9	1678
6101.220	STK.	17194	1840	21618	2622	6107.000	TONN	2	1081	4	1817
6101.240	STK.	964	215	1296	253	6109.120	STK.	31229	764	41969	1080
6101.250	STK.	72131	10287	109163	14254	6109.220	STK.	159823	3863	323155	6343
6101.260	STK.	64977	5077	92070	7061	6109.250	STK.	3054	96	4405	152
6101.290	STK.	5967	1090	7373	1352	6109.290	STK.	3179	128	11546	248
6101.320	STK.	4670	1320	5829	1786	6110.010	PAR	3737	49	43630	476
6101.340	STK.	2858	1359	7089	3036	6110.021	PAR	6344	60	13553	94
6101.350	STK.	633	246	1648	705	6110.025	PAR	16977	158	41525	235
6101.360	STK.	13487	4174	22293	7391	6110.029	PAR	6566	75	8456	84
6101.390	STK.	272	139	477	259	6110.090	TONN	0	7	1	48
6101.420	STK.	2307	708	4293	1211	6111.001	TONN	2	255	2	393
6101.440	STK.	2711	987	5192	1811	6111.002	TONN	3	407	5	825
6101.450	STK.	13896	2279	25966	3776	6111.003	TONN	1	324	2	525
6101.460	STK.	14476	2815	22328	4582	6111.005	TONN	0	86	1	418
6101.490	STK.	501	117	1633	384	6111.009	TONN	1	196	2	307
6101.520	STK.	10058	889	22602	1848	KAP.61			262990		413200
6101.540	STK.	5144	422	6947	715						
6101.550	STK.	439780	32827	761822	54098	6201.400	TONN	3	202	5	421
6101.560	STK.	59165	4793	95719	7555	6201.501	TONN	2	158	6	381
6101.590	STK.	5052	367	7272	622	6201.509	TONN	2	134	4	265
6101.720	STK.	107412	3257	171143	4713	6201.600	TONN	25	713	39	1258
6101.750	STK.	16607	471	21975	724	6201.900	TONN	8	201	11	346
6101.760	STK.	31661	585	68977	1133	6202.153	TONN	12	613	15	798
6101.790	STK.	407	20	823	38	6202.155	TONN	15	694	36	1615
6101.920	STK.	5130	726	14842	2186	6202.156	TONN	68	3858	122	7090
6101.940	STK.	306	53	1811	218	6202.165	TONN	0	18	0	23
6101.950	STK.	18361	1634	34773	3690	6202.166	TONN	2	132	2	143
6101.960	STK.	15502	1138	31151	2673	6202.221	TONN	0	31	0	64
6101.990	STK.	12827	620	13061	661	6202.226	TONN	0	71	2	203
6102.083	STK.	2706	130	4384	202	6202.251	TONN	2	72	2	177
6102.084	STK.	810	49	816	55	6202.253	TONN	3	416	7	789
6102.089	STK.	10003	901	12146	1083	6202.255	TONN	21	1878	31	2814
6102.120	STK.	5146	2087	6735	2549	6202.256	TONN	9	942	14	1553
6102.140	STK.	2192	1017	5938	2499	6202.263	TONN	1	142	4	432
6102.150	STK.	15947	4071	25323	6367	6202.265	TONN	2	208	5	511
6102.190	STK.	26355	7783	42976	11683	6202.266	TONN	1	214	2	291
6102.220	STK.	24777	2713	31473	3167	6202.295	TONN	0	81	0	89
6102.240	STK.	7553	1792	10469	2490	6202.296	TONN	0	37	0	82
6102.250	STK.	76898	10119	101458	13192	6202.297	TONN	0	53	1	99
6102.290	STK.	28277	3596	50812	6365	6202.299	TONN	1	127	1	141
6102.321	STK.	2458	1186	3135	1385	6202.353	TONN	83	3859	149	6991
6102.322	STK.	21301	3815	33883	5810	6202.355	TONN	56	2737	116	5583
6102.341	STK.	1237	658	1483	737	6202.356	TONN	1	95	2	138
6102.342	STK.	1751	304	3055	572	6202.395	TONN	1	112	3	284
6102.351	STK.	15839	2399	19102	3141	6202.520	TONN	2	192	4	428
6102.352	STK.	63987	7031	82368	9768	6202.590	TONN	8	629	9	772
6102.361	STK.	4158	1231	5632	1581	6202.701	TONN	14	1656	21	2617
6102.362	STK.	41266	5552	60116	7630	6202.702	TONN	2	155	5	304
6102.392	STK.	2635	279	3396	356	6202.721	TONN	1	70	1	118
6102.420	STK.	11831	1127	19200	1697	6202.729	TONN	5	708	7	985
6102.440	STK.	4169	942	7481	1626	6202.753	TONN	1	189	2	239
6102.450	STK.	90921	6098	139632	9361	6202.755	TONN	5	404	8	769
6102.460	STK.	48498	4708	76997	7039	6202.756	TONN	12	1180	18	1901
6102.490	STK.	1774	203	2250	319	6202.763	TONN	3	138	5	217
6102.520	STK.	22746	2352	46412	4254	6202.765	TONN	2	140	3	222
6102.540	STK.	663	116	1162	228	6202.766	TONN	7	544	9	795
6102.550	STK.	242968	13102	382965	20595	6202.799	TONN	1	172	5	629
6102.560	STK.	103180	5630	151684	8030	6203.701	TONN	31	283	31	283
6102.590	STK.	10084	671	11996	852	6203.709	TONN	69	1428	158	3263
6102.620	STK.	12257	1126	16664	1572	6204.120	TONN	2	81	2	134
6102.640	STK.	4000	806	8388	1453	6204.199	TONN	1	34	1	61
6102.650	STK.	481681	38132	786231	61204	6204.220	TONN	1	83	1	133
6102.660	STK.	50717	3861	73243	5520	6204.290	TONN	0	34	0	40
6102.690	STK.	6065	757	8099	864	6204.321	STK.	1533	267	1536	272
6102.820	STK.	3196	97	15129	279	6204.329	STK.	4288	987	4420	1515
6102.850	STK.	43969	1452	54559	1771	6204.359	STK.	2	62	514	363
6102.860	STK.	34273	385	37456	453	6204.390	STK.	52	116	121	308
6102.921	STK.	5251	404	8726	672	6204.490	TONN	6	126	52	1156
6102.922	STK.	10802	749	11959	839	6204.920	TONN	1	53	1	89
6102.941	STK.	1389	234	2203	438	6204.990	TONN	1	32	1	225
6102.951	STK.	76009	4694	121531	7389	6205.100	TONN	25	699	45	1212
6102.952	STK.	144747	3778	215451	5450	6205.906	TONN	14	1153	33	2587
6102.961	STK.	50053	3041	79494	4103	6205.907	TONN	11	1050	24	2170
6102.962	STK.	21243	817	56293	1833	KAP.62			31295		57704
6102.991	STK.	1084	138	1300	168						
6102.992	STK.	1724	112	7440	267	6302.002	TONN	71	510	161	1121
6103.120	STK.	4393	264	5118	355	KAP.63			625		1324
6103.151	STK.	32406	1325	57122	2350						
6103.159	STK.	187518	8184	344433	13362	6401.120	PAR	131805	6744	194898	9960
6103.161	STK.	41968	1066	72110	1875	6401.190	PAR	1599	205	10171	390
6103.169	STK.	39736	1630	90316	3171	6401.201	PAR	11464	903	32310	2595
6103.191	STK.	18054	436	25429	608	6401.209	PAR	50399	2134	69332	3383
6103.199	STK.	10279	497	28829	1244	6402.010	PAR	43461	2169	57140	2797
6103.250	STK.	2299	81	3037	108	6402.020	PAR	460605	31380	755164	50669
6103.260	STK.	295	28	295	28	6402.030	PAR	294833	26870	487365	44628
6103.290	STK.	18	1	18	1	6402.040	PAR	30026	4331	64775	9368
6103.991	TONN	1	95	1	146	6402.070	PAR	287865	13656	479979	21347
6104.120	STK.	3274	120	3806	135	6402.080	PAR	69795	2113	100011	2856
6104.150	STK.	4990	219	8951	364	6402.090	PAR	23009	1629	43915	1871
6104.160	STK.	2874	120	4238	164	6403.002	PAR	3020	168	5508	304
6104.190	STK.	636	44	1563	77	6403.003	PAR	8032	346	10051	438
6104.250	STK.	23912	210	57828	359	6404.001	PAR	2854	81	5538	167
6104.950	STK.	33156	93	70944	203	6404.009	PAR	1791	150	2392	262
						6405.209	TONN	7	500	13	1095
						6405.310	TONN	2	470	5	1077
						6405.390	TONN	1	120	2	236
						6405.400	TONN	22	1016	48	2109

TABELL 10, FORTS. INNFØRSEL, VIKTIGERE VARER ETTER TOLLSAMARBEIDSRÅDETS NOMENKLATUR (CCCN).

VARENR.	MENGDENEHET	1984 JANUAR - FEBRUAR 1984				VARENR.	MENGDENEHET	1984 JANUAR - FEBRUAR 1984			
		FEBRUAR	1984	JANUAR	FEBRUAR 1984			FEBRUAR	1984	JANUAR	FEBRUAR 1984
		MENGDE	VERDI	MENGDE	VERDI			MENGDE	VERDI	MENGDE	VERDI
		1000 KR.						1000 KR.			
6405.500	TONN	2	118	5	232	KAP.69			47415		92330
6405.909	TONN	7	324	11	883						
6406.002	PAR	934	19	1234	21	7003.001	TONN	18	168	30	339
6406.008	TONN	3	383	4	521	7003.009	TONN	4	62	9	88
KAP.64			96029		157537	7004.001	TONN	16	31	29	85
						7004.002	TONN	51	301	97	607
6503.009	STK.	9998	442	16418	754	7004.009	TONN	95	650	103	721
6505.909	STK.	269249	2460	569098	4236	7005.100	TONN	1291	4680	1584	5741
6506.009	STK.	220999	873	369262	2028	7005.200	TONN	56	406	75	503
6507.009	TONN	0	52	1	189	7005.900	TONN	29	89	78	456
KAP.65			3932		7441	7006.001	TONN	8	25	26	186
						7006.009	TONN	3464	10938	6598	21806
6601.101	STK.	59001	1153	125381	2708	7007.151	TONN	3	52	7	125
6601.109	STK.	6290	131	14321	300	7007.152	TONN	35	389	65	841
6601.201	STK.	4383	461	4768	488	7007.159	TONN	32	324	126	1240
6601.202	STK.	552	67	1304	128	7007.300	TONN	237	2441	486	5019
6601.209	STK.	693	53	693	53	7008.002	TONN	85	1484	158	2873
6603.000	TONN	7	203	6	286	7008.004	TONN	13	234	35	595
KAP.66			2114		4032	7008.005	TONN	14	409	44	1237
						7008.008	TONN	99	1452	208	3558
6701.000	TONN	0	56	0	74	7009.001	TONN	49	265	133	695
6702.000	TONN	7	733	11	1279	7009.009	TONN	162	2499	243	4293
6704.000	TONN	0	431	1	889	7010.200	TONN	222	582	339	873
KAP.67			1223		2245	7010.301	TONN	57	180	113	364
						7010.302	TONN	2	23	4	38
6801.100	TONN	-	-	21	10	7010.309	TONN	73	540	123	1228
6801.200	TONN	3	26	3	26	7010.900	TONN	124	789	162	1316
6802.209	TONN	50	319	157	907	7013.001	TONN	68	1197	103	1727
6803.000	TONN	1	5	42	124	7013.003	TONN	22	858	45	1765
6804.202	TONN	-	-	-	-	7013.005	TONN	71	1257	167	2798
6804.300	TONN	4	1915	7	3235	7013.006	TONN	49	1013	95	1968
6804.900	TONN	47	2282	97	4326	7013.008	TONN	348	4493	819	9572
6806.100	TONN	18	933	36	1830	7014.101	TONN	8	719	20	1237
6806.901	TONN	25	859	60	2146	7014.109	TONN	34	792	67	1637
6806.909	TONN	9	409	25	1063	7014.909	TONN	9	296	13	465
6807.300	TONN	389	3638	828	7342	7015.000	TONN	1	52	1	115
6807.900	TONN	3365	2482	8591	5866	7016.000	TONN	15	177	28	266
6808.001	TONN	48	213	119	508	7017.001	TONN	11	1275	17	1657
6808.009	TONN	21	180	25	226	7017.009	TONN	22	1556	35	2298
6809.001	TONN	49	97	150	450	7018.000	TONN	0	50	0	75
6809.009	TONN	16	71	37	121	7019.001	TONN	0	100	1	203
6810.100	TONN	3073	3847	6858	8581	7019.009	TONN	3	82	9	171
6810.900	TONN	9	195	13	221	7020.100	TONN	285	3346	509	5676
6811.110	KUB. M.	621	1251	687	1279	7020.200	TONN	0	2	9	92
6811.120	TONN	16	26	48	96	7020.300	TONN	58	2243	86	3316
6811.190	TONN	153	209	219	282	7020.400	TONN	2	69	12	284
6811.200	TONN	42	72	91	104	7020.901	TONN	153	3363	315	7096
6811.300	TONN	181	251	239	366	7020.909	TONN	63	1158	129	2604
6811.400	STK.	184806	759	498725	2149	7021.009	TONN	84	1610	141	2785
6811.500	TONN	5241	7713	9801	15275	KAP.70			55403		103636
6811.600	KV. M.	3581	213	8960	499						
6811.900	TONN	2096	2420	4314	4730	7101.000	KG.	39	856	49	1129
6812.100	TONN	205	551	352	964	7102.500	KG.	0	1911	0	4633
6812.900	TONN	8	170	32	250	7102.700	KG.	2347	203	3259	435
6813.209	TONN	1	55	3	174	7105.100	KG.	-	-	-	-
6813.400	TONN	1	36	1	69	7105.901	KG.	3524	5932	6555	9821
6813.700	TONN	9	560	11	843	7105.909	KG.	173	104	326	160
6814.001	TONN	2	175	6	478	7107.100	KG.	5	420	24	1985
6814.009	TONN	92	2529	160	4686	7107.901	KG.	22	1304	51	3349
6815.001	TONN	1	299	4	916	7109.110	KG.	2	235	14	1386
6815.009	TONN	4	774	21	2112	7109.190	KG.	1	121	3	244
6816.100	TONN	0	607	23	1347	7109.201	KG.	50	4691	68	5859
6816.908	TONN	418	1657	576	2686	7109.209	KG.	2	2	4	120
KAP.68			38139		76879	7111.900	KG.	62	67	652	1123
						7112.101	KG.	10	63	17	115
6901.000	TONN	71	165	605	910	7112.107	KG.	423	2313	736	4718
6902.100	TONN	437	2289	626	3227	7112.201	KG.	176	12032	278	20252
6902.200	TONN	356	950	1035	2112	7112.402	TONN	0	443	0	767
6902.900	TONN	262	1837	444	2484	7112.409	TONN	0	21	1	50
6903.100	TONN	10	255	25	583	7113.199	KG.	187	266	263	544
6903.902	TONN	16	59	516	332	7113.202	KG.	1	11	1	17
6903.909	TONN	18	552	49	1363	7113.409	TONN	1	61	3	242
6904.901	STK.	81605	92	170122	201	7114.001	KG.	278	522	787	1329
6904.909	STK.	219347	302	282329	416	7114.003	KG.	0	10	26	1017
6905.101	STK.	51232	169	147848	571	7114.009	TONN	2	510	2	592
6905.102	STK.	70051	361	304708	1514	7115.001	KG.	551	103	649	220
6905.900	TONN	162	294	364	749	7115.009	KG.	34	43	37	54
6907.501	TONN	353	1092	487	1556	7116.001	TONN	0	688	0	149
6907.509	TONN	286	1013	555	1848	7116.002	TONN	2	1099	3	2104
6908.000	TONN	1140	5274	2442	10902	7116.009	TONN	7	3221	14	5994
6909.103	TONN	0	69	1	108	KAP.71			37050		69367
6909.109	TONN	19	6819	33	13617						
6909.901	TONN	54	184	68	213	KAP.72					241
6909.909	TONN	8	177	14	3135						
6910.100	TONN	78	1726	147	3127	7301.100	TONN	1170	1874	1766	2684
6910.200	TONN	3	78	6	163	7301.500	TONN	-	-	-	-
6910.500	TONN	192	4211	378	8336	7302.200	TONN	9	111	29	253
6910.901	TONN	41	782	57	1173	7302.700	TONN	3	177	6	366
6910.909	TONN	2	121	7	309	7302.800	TONN	10	657	11	689
6911.001	TONN	66	1389	97	2265	7302.900	TONN	1	22	11	102
6911.008	TONN	159	5463	320	9633	7303.100	TONN	-	-	-	-
6912.001	TONN	13	207	23	370	7303.902	TONN	-	-	-	-
6912.004	TONN	63	1313	121	2509	7303.909	TONN	-	-	-	-
6912.005	TONN	1	16	4	60	7304.009	TONN	107	337	268	784
6912.009	TONN	173	2909	360	5691	7305.100	TONN	55	227	64	264
6913.002	TONN	19	989	42	2655	7307.101	TONN	-	-	-	-
6913.005	TONN	67	1253	132	2083	7308.000	TONN	8590	16230	30078	51795
6913.009	TONN	165	3695	266	5775	7309.004	TONN	273	681	1504	3693
6914.002	TONN	1	55	6	217	7309.005	TONN	245	612	349	860
6914.008	TONN	12	134	39	469						
6914.009	TONN	43	601	62	1000						

TABELL 10, FORTS. INNFØRSEL. VIKTIGERE VARER ETTER TOLLSAMARBEIDSRÅDETS NOMENKLATUR (CCCCN).

VARENØR.	MENGDE- ENHET	1984 JANUAR - FEBRUAR 1984				VARENØR.	MENGDE- ENHET	1984 JANUAR - FEBRUAR 1984			
		FEBRUAR		FEBRUAR				FEBRUAR		FEBRUAR	
		MENGDE	VERDI	MENGDE	VERDI			MENGDE	VERDI	MENGDE	VERDI
		1000 KR.		1000 KR.				1000 KR.		1000 KR.	
7309.008	TONN	1308	3130	3225	7783	7318.210	TONN	3362	19634	3440	20589
7310.101	TONN	5	21	19	54	7318.220	TONN	94	398	324	1443
7310.109	TONN	0	8	12	50	7318.230	TONN	4352	24024	7399	42112
7310.111	TONN	871	2100	1091	2675	7318.250	TONN	27	345	64	733
7310.119	TONN	3407	6362	4360	8356	7318.260	TONN	65	957	229	1837
7310.120	TONN	-	-	59	165	7318.270	TONN	881	8615	1350	13431
7310.130	TONN	21	111	31	153	7318.290	TONN	91	1700	117	2563
7310.291	TONN	2452	5567	5165	11939	7318.510	TONN	265	1049	332	1309
7310.292	TONN	390	993	586	1463	7318.520	TONN	1621	6117	3267	12615
7310.293	TONN	1332	3619	3122	8232	7318.530	TONN	1285	5079	2335	9261
7310.294	TONN	252	578	412	980	7318.550	TONN	269	1592	446	2411
7310.296	TONN	252	689	464	1296	7318.560	TONN	104	510	271	1539
7310.299	TONN	626	1684	879	2303	7318.570	TONN	337	5936	613	10264
7310.301	TONN	140	572	168	708	7318.590	TONN	70	1243	166	2743
7310.302	TONN	30	90	80	232	7318.901	TONN	64	355	119	654
7310.303	TONN	527	1964	1014	3668	7318.905	TONN	103	527	130	1725
7310.305	TONN	242	692	431	1925	7318.909	TONN	85	653	127	1028
7310.306	TONN	40	151	63	244	7319.001	TONN	-	-	-	-
7310.909	TONN	3	74	28	304	7319.009	TONN	1405	6871	7251	27992
7311.120	TONN	1728	4751	3515	9516	7320.100	TONN	21	398	86	1292
7311.150	TONN	1931	4709	4721	11358	7320.201	TONN	60	630	110	1159
7311.192	TONN	1176	2844	2324	5377	7320.209	TONN	37	456	101	1464
7311.193	TONN	154	420	443	1174	7320.910	TONN	102	6316	191	10558
7311.199	TONN	265	948	477	1795	7320.920	TONN	36	1629	79	4582
7311.250	TONN	111	251	280	673	7320.930	TONN	35	342	55	830
7311.291	TONN	1203	2609	2156	4698	7320.990	TONN	407	16439	979	34883
7311.299	TONN	261	605	415	964	7321.100	TONN	40	114	48	228
7311.301	TONN	142	429	372	1169	7321.210	TONN	34	686	187	2154
7311.305	TONN	201	604	402	1286	7321.220	TONN	203	4390	364	7352
7311.905	TONN	36	278	119	679	7321.290	TONN	903	11240	1995	24486
7311.950	TONN	349	1112	614	1987	7321.901	TONN	121	640	178	924
7312.101	TONN	152	414	256	665	7321.902	TONN	725	48420	974	60353
7312.105	TONN	182	514	1287	3008	7321.903	TONN	195	1262	458	3171
7312.109	TONN	675	1819	920	2494	7321.908	TONN	1811	18622	2946	32486
7312.301	TONN	18	60	29	154	7322.000	TONN	252	5230	333	7832
7312.309	TONN	566	2653	1232	5373	7323.100	TONN	179	224	330	588
7312.609	TONN	34	200	75	526	7323.301	TONN	29	731	52	1183
7312.902	TONN	118	722	227	1497	7323.309	TONN	15	172	28	286
7312.908	TONN	203	890	474	2165	7323.902	TONN	-	-	3	33
7313.100	TONN	284	1931	661	4067	7323.903	TONN	102	924	170	1516
7313.111	TONN	7747	15725	20758	44122	7323.909	TONN	34	495	84	1392
7313.119	TONN	4694	12529	10961	29760	7324.001	TONN	110	3883	252	6494
7313.130	TONN	2284	4505	4834	9723	7324.009	TONN	531	6189	855	11255
7313.190	TONN	1264	2745	2860	5819	7325.100	TONN	421	2525	1110	6305
7313.310	TONN	633	2955	1467	6463	7325.200	TONN	359	2981	817	6254
7313.330	TONN	4142	10887	10046	26249	7326.000	TONN	14	83	25	142
7313.390	TONN	3208	8636	5916	15307	7327.100	TONN	78	1556	181	3297
7313.600	TONN	380	2191	1154	6167	7327.801	TONN	123	961	226	1849
7313.701	TONN	27	105	81	268	7327.802	TONN	83	304	118	428
7313.705	TONN	338	1646	648	3215	7327.803	TONN	5	196	11	349
7313.709	TONN	3991	14342	9240	31204	7327.809	TONN	67	475	77	587
7313.902	TONN	597	3334	1443	8476	7327.900	TONN	107	527	188	978
7313.903	TONN	2138	10629	4183	19511	7329.151	TONN	13	228	15	314
7313.909	TONN	366	1891	740	3749	7329.152	TONN	61	1144	92	2046
7314.102	TONN	199	921	366	1668	7329.153	TONN	15	486	35	820
7314.106	TONN	413	1716	649	2661	7329.159	TONN	44	1117	89	1907
7314.502	TONN	121	1311	227	2112	7329.310	TONN	900	8929	1630	15162
7314.506	TONN	400	1941	672	3348	7329.901	TONN	60	1193	157	3648
7315.220	TONN	-	-	1	1	7329.909	TONN	48	1205	98	2649
7315.280	TONN	3	41	4	56	7330.000	TONN	43	511	251	3999
7315.310	TONN	-	-	-	-	7331.101	TONN	5	82	13	285
7315.320	TONN	5	60	5	60	7331.109	TONN	62	629	137	1154
7315.340	TCNN	34	75	171	392	7331.201	TONN	15	121	28	243
7315.350	TCNN	636	1547	1699	3962	7331.209	TONN	89	1708	165	3474
7315.370	TONN	-	-	78	241	7331.301	TONN	31	478	41	642
7315.380	TONN	69	716	158	1937	7331.309	TONN	21	262	38	487
7315.390	TCNN	198	3026	436	6621	7331.901	TONN	1	62	8	249
7315.400	TONN	517	3284	1116	6280	7331.909	TONN	33	342	62	741
7315.481	TONN	32	328	50	553	7332.115	TONN	5	119	24	485
7315.489	TONN	14	101	53	789	7332.117	TONN	6	114	11	250
7315.500	TONN	105	536	154	738	7332.195	TONN	28	950	39	1424
7315.510	TONN	-	-	26	176	7332.196	TONN	64	1721	144	2978
7315.550	TONN	0	11	1	15	7332.197	TONN	562	11170	1080	21409
7315.560	TCNN	69	1050	110	1741	7332.200	TONN	67	1482	123	2608
7315.590	TCNN	117	1272	330	2869	7332.902	TONN	40	937	74	1644
7315.710	TCNN	500	3374	788	5526	7332.909	TONN	118	3040	197	5073
7315.720	TCNN	1	22	1	22	7333.100	TONN	0	92	1	156
7315.730	TCNN	408	5813	1034	11078	7333.900	TCNN	0	61	0	100
7315.740	TONN	38	174	144	603	7334.100	TONN	2	92	4	362
7315.760	TONN	197	2726	285	5926	7334.900	TONN	3	173	6	308
7315.770	TONN	-	-	0	3	7335.100	TONN	62	781	99	1326
7315.820	TONN	394	4753	729	8602	7335.210	TONN	12	171	20	293
7315.830	TCNN	58	517	116	930	7335.291	TONN	7	188	13	289
7315.850	TONN	12	211	21	497	7335.299	TONN	40	1086	51	1702
7315.860	TONN	3	52	24	224	7335.901	TONN	2	94	21	336
7315.913	TONN	348	1668	580	2666	7335.909	TONN	74	1399	99	2363
7315.924	TCNN	15	618	35	1062	7336.151	STK.	281	496	875	1171
7315.928	TONN	12	204	15	297	7336.159	STK.	928	1387	1283	2004
7315.934	TONN	57	362	130	688	7336.351	STK.	2096	747	2943	995
7315.938	TONN	32	128	36	202	7336.359	STK.	143	59	425	281
7316.100	TCNN	913	2855	1013	3189	7336.600	STK.	16196	794	19025	920
7316.901	TONN	57	541	63	644	7336.800	TONN	20	409	48	863
7316.909	TONN	123	1454	244	2826	7337.110	TONN	19	357	43	833
7317.001	TONN	2	67	2	67	7337.190	TONN	15	297	30	685
7317.009	TCNN	539	1513	1126	3111	7337.200	TONN	16	353	34	797
						7337.901	TONN	24	1251	66	3378
						7337.909	TONN	7	256	19	1492
						7338.120	TONN	1	31	2	50

TABELL 10, FORTS. INNFØREL. VIKTIGERE VARER ETTER TOLLSAMARBEIDSRÅDETS NOMENKLATUR (CCCN).

VARENR.	MENGDE- ENHET	1984 JANUAR - FEBRUAR 1984		VARENR.	MENGDE- ENHET	1984 JANUAR - FEBRUAR 1984					
		FEBRUAR	1984			FEBRUAR	1984				
		MENGDE	VERDI	MENGDE	VERDI	MENGDE	VERDI				
		1000 KR.		1000 KR.		1000 KR.					
7338.190	TONN	51	554	91	944	7615.200	TONN	5	203	14	472
7338.204	TONN	7	487	14	983	7615.500	TONN	35	1290	41	1573
7338.205	TONN	7	500	17	1107	7616.100	TONN	6	162	14	333
7338.206	TONN	9	181	11	267	7616.200	TONN	3	151	34	701
7338.207	TONN	0	76	1	325	7616.903	TONN	0	6	1	9
7338.208	TONN	9	501	22	868	7616.909	TONN	261	9538	501	20967
7338.430	TONN	1	33	3	90	KAP.76			105976		188388
7338.491	TONN	2	150	3	209						
7338.492	TONN	1	27	2	95	7701.100	TONN	-	-	26	589
7338.493	TONN	24	369	35	564	7702.008	TONN	0	223	0	232
7338.499	TONN	14	303	42	802	KAP.77			337		1002
7338.590	TONN	1	77	4	144						
7338.610	TONN	26	1289	35	1816	7801.110	TONN	50	193	72	292
7338.691	TONN	2	105	3	136	7801.190	TONN	496	1635	1312	4547
7338.692	TONN	0	4	1	36	7801.200	TONN	576	2303	915	3769
7338.699	TONN	8	416	10	554	7802.000	TONN	1	15	26	243
7338.910	TONN	73	1479	111	2409	7803.000	TONN	59	293	202	955
7338.941	TONN	3	168	3	169	7804.200	TONN	-	-	-	-
7338.942	TONN	32	1007	41	1392	KAP.78			4501		9733
7338.949	TONN	20	445	24	648						
7340.001	TONN	11	189	18	692	7901.100	TONN	-	-	-	-
7340.002	TONN	519	1623	1167	3603	7901.200	TONN	50	408	108	850
7340.200	TONN	158	1145	362	2526	7901.300	TONN	420	2388	830	4480
7340.300	TONN	45	901	58	1344	7902.000	TONN	6	124	11	199
7340.400	TONN	25	433	58	1086	7903.109	TONN	14	173	38	357
7340.909	TONN	1818	40457	4046	78880	7906.009	TONN	31	427	34	530
KAP.73			542815		1058228	KAP.79			3746		6667
7401.100	TONN	34	259	270	2463	8001.100	TONN	71	6860	91	8832
7401.210	TONN	36	401	170	1938	8001.200	TONN	4	400	10	935
7401.301	TONN	79	710	136	1212	8002.000	TONN	3	250	9	599
7401.302	TONN	-	-	41	517	8003.000	TONN	5	459	12	1255
7401.309	TONN	50	837	56	999	8004.100	TONN	4	368	9	738
7403.100	TONN	1152	13910	3418	41411	8006.000	TONN	0	71	2	128
7403.209	TONN	3	156	38	620	KAP.80			8408		12487
7403.300	TONN	91	1529	178	2894						
7403.610	TONN	16	303	17	324	8101.300	TONN	0	309	0	534
7403.659	TONN	3	94	6	186	8104.620	TONN	134	948	255	1800
7403.710	TONN	12	173	139	1454	8104.692	TONN	58	809	174	2204
7403.751	TONN	0	14	1	30	8104.699	TONN	3	37	4	430
7403.759	TONN	3	99	7	207	8104.801	TONN	6	667	30	4211
7403.801	TONN	26	615	45	1064	8104.809	TONN	0	55	3	497
7403.809	TONN	7	102	8	196	KAP.81			3325		10289
7404.100	TONN	191	3432	372	6558						
7404.201	TONN	42	724	108	1810	8201.100	STK.	20399	609	25865	925
7404.202	TONN	3	76	6	185	8201.500	STK.	2263	94	10982	394
7404.209	TONN	10	260	11	306	8201.902	STK.	16383	243	36414	625
7405.000	TONN	12	568	18	830	8201.903	STK.	43835	1219	56061	1693
7407.100	TONN	211	4539	476	10055	8201.908	STK.	53341	714	109289	1392
7407.201	TONN	90	2583	173	4131	8202.101	TONN	17	528	28	986
7407.202	TONN	9	166	26	855	8202.109	TONN	11	483	18	794
7407.209	TONN	30	990	79	2355	8202.201	TONN	3	134	3	174
7408.100	TONN	22	2201	48	3607	8202.202	TONN	1	177	7	650
7408.201	TONN	38	1996	74	4374	8202.209	TONN	1	68	2	263
7408.202	TONN	5	290	8	508	8202.302	TONN	7	664	15	1117
7408.209	TONN	11	805	19	1465	8202.307	TONN	4	476	7	887
7410.000	TONN	3	149	28	1085	8202.400	TONN	3	416	7	907
7411.100	TONN	-	-	-	-	8202.600	TONN	7	1002	15	1608
7415.110	TONN	4	157	5	213	8202.701	TONN	4	246	7	409
7415.190	TONN	3	141	7	399	8202.702	TONN	1	156	2	280
7415.900	TONN	13	765	21	1250	8202.709	TONN	4	421	7	774
7417.000	TONN	1	77	4	248	8203.120	TONN	2	139	4	281
7418.109	TONN	9	688	15	1154	8203.191	TONN	2	125	7	284
7418.500	TONN	7	585	16	1111	8203.192	TONN	4	460	6	745
7419.100	TONN	0	2	10	308	8203.199	TONN	19	1758	36	3168
7419.900	TONN	76	3296	111	6090	8203.250	TONN	4	267	7	520
KAP.74			44598		105763	8203.410	TONN	8	742	13	1103
7501.100	TONN	9160	159936	17835	311481	8203.491	TONN	41	1100	82	2615
7501.200	TONN	11	424	17	647	8203.499	TONN	27	1532	43	2697
7502.009	TONN	8	820	18	1666	8203.500	TONN	5	415	9	679
7503.209	TONN	2	196	13	632	8203.800	TONN	1	112	4	238
7503.300	TONN	1	122	1	259	8204.100	TONN	28	929	50	1392
7504.000	TONN	5	280	17	1031	8204.200	TONN	3	149	5	273
KAP.75			161986		316192	8204.310	TONN	2	72	6	210
7601.100	TONN	19	227	19	227	8204.340	TONN	9	693	21	1543
7601.200	TONN	1152	16432	1879	25701	8204.360	TONN	18	789	32	1562
7601.300	TONN	38	285	548	4582	8204.390	TONN	65	4534	128	7754
7602.100	TONN	42	547	45	617	8204.500	TONN	22	691	39	1197
7602.200	TONN	32	1036	143	3690	8204.600	TONN	2	173	5	452
7602.301	TONN	21	348	29	508	8204.800	TONN	0	33	3	120
7602.309	TONN	347	9141	675	17031	8205.101	TONN	7	994	17	2340
7603.002	TONN	43	777	48	896	8205.103	TONN	4	427	9	911
7603.009	TONN	3480	42242	5310	66237	8205.104	TONN	27	5212	45	9767
7604.101	TONN	96	2468	174	4962	8205.105	TONN	45	2637	70	4284
7604.109	TONN	199	2492	372	4615	8205.106	TONN	4	3768	8	7057
7604.800	TONN	2	142	12	581	8205.108	TONN	19	3061	30	4499
7604.900	TONN	44	1040	93	2400	8205.200	TONN	4	737	6	1520
7605.000	TONN	12	224	39	894	8205.300	TONN	4	1398	7	2667
7606.000	TONN	114	3332	188	5524	8205.400	TONN	1	223	2	562
7607.000	TONN	23	559	35	964	8205.501	TONN	1	301	1	626
7608.200	TONN	46	2113	114	4545	8205.509	TONN	2	848	4	1452
7608.900	TONN	265	7177	522	14279	8205.801	TONN	0	43	0	157
7609.000	TONN	15	448	21	702	8205.809	TONN	34	4643	98	10488
7610.100	TONN	4	157	5	230	8206.009	TONN	13	1356	23	3007
7610.300	TONN	32	1159	47	1652	8207.001	TONN	0	301	1	581
7610.900	TONN	31	1124	51	1747	8207.009	TONN	2	1394	3	2730
7611.009	TONN	3	87	3	95	8208.001	TONN	2	283	2	291
7612.000	TONN	24	169	76	379	8208.009	TONN	3	173	5	316
7615.100	TONN	18	860	25	1187						

TABELL 10. FORTS. INNFØRSEL. VIKTIGERE VARER ETTER TOLLSAMARBEIDSRÅDETS NOMENKLATUR (CCCN).

VARENR.	MENGDE- ENHET	1984 JANUAR - FEBRUAR 1984				VARENR.	MENGDE- ENHET	1984 JANUAR - FEBRUAR 1984			
		FEBRUAR		FEBRUAR				FEBRUAR		FEBRUAR	
		MENGDE	VERDI	MENGDE	VERDI			MENGDE	VERDI	MENGDE	VERDI
		1000 KR.		1000 KR.		1000 KR.		1000 KR.			
8209.101	TONN	4	292	8	630	8406.951	TONN	5	735	12	1514
8209.109	TONN	1	60	5	282	8406.959	TONN	22	1661	48	4297
8209.201	TONN	4	373	7	690	8406.991	TONN	32	5055	158	8886
8209.209	TONN	2	117	5	370	8406.999	TONN	62	9053	142	16976
8209.301	TONN	1	278	2	341	8407.400	STK.	-	-	2	413
8209.309	TONN	1	341	3	796	8407.501	STK.	1203	1873	1771	3067
8209.902	TONN	1	121	3	294	8407.509	STK.	594	3200	1096	11440
8209.903	TONN	2	284	5	510	8407.900	TCNN	50	2226	147	6851
8209.904	TONN	2	240	2	370	8408.110	STK.	-	-	1	476
8209.909	TONN	4	293	9	666	8408.190	STK.	1	1610	5	33769
8209.951	TONN	1	66	2	102	8408.819	STK.	1	239	1	239
8211.200	TONN	4	765	8	1285	8408.892	STK.	6057	1057	9988	1730
8211.300	TONN	4	1403	11	2574	8408.898	STK.	294	376	669	1851
8212.000	TONN	7	817	15	1943	8408.910	TONN	15	16692	26	26446
8213.100	TONN	-	-	0	3	8408.931	TCNN	1	1399	1	1576
8213.500	TONN	2	285	5	681	8408.939	TONN	2	1309	9	3271
8213.700	TONN	4	238	6	407	8408.991	TONN	3	2146	3	2150
8214.001	TONN	16	1137	35	2418	8408.999	TONN	3	417	16	1282
8214.005	TONN	1	49	1	70	8409.100	STK.	2	1837	3	1939
8214.009	TONN	3	203	7	397	8409.900	TONN	1	86	2	169
KAP.82			58263		110168	8410.001	STK.	16719	742	19729	994
8301.101	TONN	12	922	26	2056	8410.050	STK.	61	1772	124	2722
8301.108	TONN	1	162	2	396	8410.100	STK.	4214	3956	7088	7092
8301.109	TONN	1	213	2	279	8410.300	STK.	16639	10404	29338	17090
8301.201	TONN	3	202	6	392	8410.400	STK.	2595	7579	7664	16704
8301.208	TONN	1	44	1	82	8410.705	STK.	8789	5766	11582	11624
8301.209	TONN	4	209	10	558	8410.901	TONN	78	11221	121	20163
8301.805	TONN	11	680	19	1525	8411.101	STK.	1354	376	1529	438
8301.808	TONN	0	17	0	47	8411.102	STK.	551	597	1133	1247
8301.809	TONN	3	419	7	879	8411.103	STK.	525	1242	983	3387
8301.851	TONN	6	483	11	840	8411.105	STK.	1	20	27	9055
8301.859	TONN	3	281	5	477	8411.106	STK.	21	676	40	1093
8301.905	TONN	0	50	2	127	8411.107	STK.	1999	11175	3379	19722
8301.909	TONN	1	109	8	445	8411.108	STK.	30652	269	40528	390
8302.100	TONN	22	2189	39	3845	8411.109	STK.	3337	1604	5733	2504
8302.201	TONN	22	158	23	205	8411.500	STK.	10113	8263	19929	15318
8302.206	TONN	48	1341	61	1989	8411.916	TONN	7	948	13	2885
8302.207	TONN	3	148	6	296	8411.919	TONN	11	3166	32	5628
8302.208	TONN	24	1070	52	2216	8411.951	TONN	30	1312	66	2725
8302.209	TONN	4	287	9	485	8411.959	TONN	53	2404	95	6118
8302.901	TONN	146	5648	294	11603	8412.000	STK.	628	4438	1156	8605
8302.909	TONN	269	8671	501	16155	8413.110	STK.	688	917	1101	1705
8303.000	TONN	133	2147	340	5491	8413.190	STK.	6	26	10	130
8304.000	TONN	75	1567	137	2837	8413.200	STK.	7	98	134	213
8305.000	TONN	68	1731	105	2666	8413.900	TONN	11	719	15	1344
8306.100	TONN	20	1449	33	2560	8414.201	STK.	1	1127	1	1127
8306.900	TONN	23	1035	37	1514	8414.809	STK.	-	-	3	1258
8307.101	TONN	3	183	4	346	8414.901	TONN	0	101	4	856
8307.102	TONN	19	1110	57	3312	8414.909	TONN	1	124	1	164
8307.109	TONN	80	4984	158	10126	8415.111	STK.	53	102	246	403
8307.201	TONN	7	260	7	272	8415.119	STK.	1549	2947	2795	5741
8307.202	TONN	37	1512	56	2311	8415.131	STK.	4019	4596	5709	6843
8307.209	TONN	94	4881	235	10886	8415.139	STK.	3054	5088	5825	9630
8307.302	TONN	6	253	12	450	8415.142	STK.	39	60	39	60
8307.309	TONN	27	1647	49	2576	8415.181	STK.	2	4	7	15
8307.701	TONN	1	172	3	276	8415.201	STK.	272	418	337	645
8307.702	TONN	3	117	4	244	8415.209	STK.	269	2034	778	4541
8307.709	TONN	7	492	12	944	8415.300	STK.	6197	7411	11661	14129
8307.802	TONN	7	331	14	680	8415.400	STK.	457	2175	958	5860
8307.809	TONN	15	1191	22	1904	8415.800	STK.	226	4922	515	11419
8308.000	TONN	17	886	38	1953	8415.910	STK.	1276	2628	2912	4234
8309.100	TONN	16	816	28	1370	8415.992	TONN	9	460	26	1282
8309.900	TONN	12	831	24	1631	8415.999	TONN	89	3115	177	6671
8311.000	TONN	3	100	5	219	8416.100	STK.	-	-	55	171
8313.110	TONN	33	338	49	460	8416.905	STK.	3	24	19	245
8313.190	TONN	47	1375	106	3080	8416.909	TONN	0	25	0	31
8313.901	TONN	17	179	26	308	8417.201	STK.	19	401	23	587
8313.909	TONN	52	1363	96	2432	8417.209	STK.	11	118	20	259
8314.000	TONN	11	1186	21	2140	8417.351	STK.	23	259	52	575
8315.100	TONN	663	7935	1305	14085	8417.359	STK.	340	1087	658	2249
8315.200	TCNN	10	212	30	714	8417.401	STK.	302	4750	597	6684
KAP.83			63839		123038	8417.409	STK.	1071	6706	2279	12352
8401.100	STK.	6	10906	9	10990	8417.501	STK.	5	190	7	456
8401.909	TONN	7	148	90	2175	8417.509	STK.	59	8185	74	8364
8402.301	STK.	3	2025	5	2709	8417.602	STK.	80	1142	179	1931
8402.305	STK.	13	336	14	338	8417.609	STK.	125	1570	223	2660
8402.909	TONN	0	21	0	34	8417.801	STK.	133	740	354	2835
8403.100	STK.	4	127	4	127	8417.809	STK.	634	3671	1781	5513
8405.902	TONN	0	83	0	91	8417.902	TONN	3	491	6	714
8406.150	STK.	-	-	5	1213	8417.909	TONN	49	2745	105	6933
8406.210	STK.	3885	12668	5643	18981	8418.110	STK.	904	379	1198	813
8406.290	STK.	2	28	17	363	8418.190	STK.	32	101	42	136
8406.300	STK.	43	179	93	379	8418.200	STK.	8	1025	8	1025
8406.400	STK.	670	2076	1251	4174	8418.300	STK.	70	341	106	5762
8406.500	STK.	18085	10052	39566	23578	8418.400	STK.	144	2134	313	4003
8406.600	STK.	131	1969	266	4126	8418.501	STK.	106471	2130	224403	4451
8406.701	STK.	4	25	57	62	8418.509	STK.	30751	4447	52135	8201
8406.702	STK.	9	145	32	681	8418.601	STK.	-	-	75	400
8406.703	STK.	41	1092	50	3355	8418.602	STK.	21735	678	31984	1244
8406.704	STK.	-	-	-	-	8418.608	STK.	28885	5110	56679	12782
8406.705	STK.	-	-	1	365	8418.930	TONN	1	357	1	509
8406.706	STK.	7	61	8	75	8418.941	TONN	3	1402	8	2534
8406.707	STK.	150	2462	245	4592	8418.949	TONN	1	188	1	552
8406.708	STK.	99	5210	168	9065	8418.999	TONN	151	5253	214	8655
8406.709	STK.	4	1190	11	4408	8419.100	STK.	3572	7527	7239	14665
8406.800	STK.	117	2852	283	6504	8419.200	STK.	143	2853	326	4500
8406.910	TONN	0	169	0	257	8419.301	STK.	1	520	22	680
						8419.302	STK.	22	396	40	1844
						8419.309	STK.	27	6760	176	18934
						8419.401	STK.	10	1717	23	2960

TABELL 10, FORTS. INNFØRSEL. VIKTIGERE VARER ETTER TOLLSAMARBEIDSRÅDETS NOMENKLATUR (CCCN).

VARENR.	MENGDENHET	1934		FEBRUAR 1984		VARENR.	MENGDENHET	1984		FEBRUAR 1984	
		MENGDEN	VERDI	MENGDEN	VERDI			MENGDEN	VERDI	MENGDEN	VERDI
		1000 KR.		1000 KR.				1000 KR.		1000 KR.	
8419.408	STK.	73	3004	321	7929	8429.909	TONN	88	2536	113	3854
8419.800	STK.	-	-	3	471	8430.100	STK.	42	2373	87	4116
8419.902	TONN	-	493	2	989	8430.300	STK.	-	-	5	682
8419.909	TONN	49	4160	96	8960	8430.502	STK.	5	2327	20	9319
8420.100	STK.	8955	274	15238	506	8430.508	STK.	271	6592	474	15313
8420.200	STK.	206	1176	393	2461	8430.800	STK.	1	8	2	386
8420.400	STK.	6170	195	11989	385	8430.902	TONN	5	526	7	1071
8420.800	STK.	2746	2209	5267	5186	8430.909	TONN	24	3128	51	6884
8420.900	TONN	9	2204	12	3096	8431.109	STK.	6	476	21	1675
8421.100	STK.	11763	1847	22919	3916	8431.201	STK.	2	66	2	66
8421.301	STK.	46	199	194	3572	8431.209	STK.	33	4854	45	5130
8421.802	STK.	82	565	264	851	8431.901	TONN	29	867	89	2217
8421.803	STK.	1032	250	1399	616	8431.902	TONN	0	76	0	104
8421.808	STK.	71902	4317	116541	10470	8431.903	TONN	1	299	1	304
8421.901	TONN	2	172	5	393	8431.904	TONN	29	2821	35	3320
8421.902	TONN	0	7	3	92	8431.909	TONN	62	4664	176	14362
8421.903	TONN	6	698	12	1604	8432.108	STK.	43	1808	168	3465
8421.909	TONN	17	1880	24	2804	8432.909	TONN	2	160	2	216
8422.101	STK.	56	1503	72	1890	8433.100	STK.	424	1350	611	2970
8422.102	STK.	242	1000	739	2542	8433.900	TONN	6	1557	13	3446
8422.103	STK.	2309	485	3740	1088	8434.101	STK.	10	1482	31	4131
8422.109	STK.	216	350	260	378	8434.400	TONN	1	139	1	252
8422.200	STK.	4359	1809	9190	2828	8434.501	TONN	0	4	0	10
8422.300	STK.	1348	1240	1893	2716	8434.700	TONN	1	60	3	206
8422.501	STK.	11	6541	12	6749	8434.901	TONN	1	1577	2	3844
8422.502	STK.	55	2411	141	5835	8434.909	TONN	1	158	1	261
8422.503	STK.	6	1062	9	2452	8435.110	STK.	2	1041	6	1436
8422.509	STK.	112	2006	152	7921	8435.190	STK.	1	56	3	215
8422.601	STK.	23	1580	52	4062	8435.501	STK.	106	5108	144	11184
8422.602	STK.	10	922	18	1450	8435.508	STK.	16	163	25	222
8422.650	STK.	-	-	16	3473	8435.600	STK.	25	908	49	1083
8422.700	STK.	37	2735	56	3125	8435.901	TONN	250	22090	522	56011
8422.802	STK.	-	-	12	189	8435.902	TONN	8	1382	13	2432
8422.808	STK.	1896	26424	3936	48531	8435.909	TONN	4	792	8	1071
8422.909	TONN	421	18547	692	32869	8436.200	STK.	2	13	3	244
8423.110	STK.	26	8916	63	24813	8436.301	STK.	2	115	2	115
8423.150	STK.	12	4536	30	12082	8436.308	STK.	2	47	12	52
8423.210	STK.	35	2206	37	2856	8437.100	STK.	33	409	110	570
8423.220	STK.	47	15185	75	22930	8437.201	STK.	140	106	145	120
8423.291	STK.	110	8475	144	12149	8437.209	STK.	8	753	15	893
8423.299	STK.	2	447	4	467	8437.800	STK.	5	295	8	314
8423.301	STK.	4	1325	4	1325	8438.209	TONN	0	66	3	252
8423.304	STK.	7	3859	13	7485	8438.902	TONN	0	55	0	92
8423.401	STK.	10	2431	18	4783	8438.903	TONN	0	74	1	104
8423.409	STK.	12	1069	37	2266	8438.909	TONN	4	461	8	1137
8423.500	STK.	-	-	-	-	8440.110	STK.	6240	10984	13197	22781
8423.601	STK.	39	1117	59	27199	8440.190	STK.	4106	7809	5034	9695
8423.603	STK.	11	355	13	388	8440.210	STK.	299	1516	392	2286
8423.609	STK.	75	3387	235	4729	8440.290	STK.	6	414	51	844
8423.701	STK.	1	4	3	56	8440.310	STK.	338	393	878	931
8423.704	STK.	1	219	2	587	8440.390	STK.	136	712	154	1030
8423.706	STK.	6	3	32	32	8440.410	STK.	5026	5001	8892	8839
8423.707	STK.	64	699	123	1440	8440.490	STK.	54	471	71	603
8423.901	TONN	205	5656	345	9987	8440.500	STK.	-	-	-	-
8423.902	TONN	0	42	1	70	8440.600	STK.	6	156	12	249
8423.903	TONN	51	5779	91	8986	8440.802	STK.	125	89	175	123
8423.904	TONN	16	652	41	1203	8440.808	STK.	18	606	143	1918
8423.905	TONN	59	606	113	1222	8440.903	TONN	5	372	10	909
8423.906	TONN	215	35089	550	86180	8440.909	TONN	12	1017	21	1802
8423.908	TONN	275	6045	498	10720	8441.801	STK.	2595	3046	3822	4337
8424.102	STK.	46	118	50	209	8441.809	STK.	92	898	141	1357
8424.205	STK.	229	1316	250	1528	8441.900	TONN	2	552	5	1100
8424.206	STK.	33	107	33	107	8442.100	STK.	3	304	7	523
8424.207	STK.	69	394	158	869	8442.201	STK.	4	280	12	382
8424.403	STK.	1	2	12	15	8442.901	TONN	0	23	1	77
8424.404	STK.	-	-	21	154	8443.309	STK.	31	243	88	1743
8424.408	STK.	187	1195	279	1533	8443.400	STK.	1	32	9	186
8424.502	STK.	12	332	32	647	8444.100	STK.	-	-	1	12
8424.504	STK.	303	1035	360	1323	8444.901	TONN	29	500	78	1119
8424.550	STK.	287	4115	393	5567	8444.909	TONN	1	269	1	346
8424.808	STK.	51	706	173	1478	8445.001	STK.	22	396	7646	920
8424.919	TONN	31	484	62	889	8445.100	STK.	37	1017	98	5782
8424.999	TONN	53	841	81	1306	8445.201	STK.	8	106	9	107
8425.100	STK.	60	407	83	685	8445.209	STK.	406	751	534	1669
8425.202	STK.	34	4262	60	7425	8445.250	STK.	24	897	96	4734
8425.250	STK.	2	57	7	167	8445.300	STK.	1243	2876	3022	4649
8425.301	STK.	4	11	61	199	8445.410	STK.	369	1512	444	2752
8425.304	STK.	60	264	65	281	8445.420	STK.	8	1114	15	1210
8425.450	STK.	-	-	16	416	8445.500	STK.	4	27	5	79
8425.550	STK.	15188	3132	17597	3602	8445.611	STK.	18	851	38	1378
8425.600	STK.	3713	4752	11138	10104	8445.614	STK.	84	543	174	4738
8425.701	STK.	3	60	3	60	8445.631	STK.	61	1133	111	1448
8425.709	STK.	11	229	23	304	8445.639	STK.	4	187	8	252
8425.803	STK.	24	200	55	514	8445.651	STK.	-	-	1	43
8425.808	STK.	41	207	58	639	8445.652	STK.	6	816	10	1141
8425.901	TONN	1	74	2	123	8445.659	STK.	30	1890	63	4037
8425.902	TONN	7	408	13	704	8445.800	STK.	71	2392	191	9475
8425.903	TONN	13	548	32	1091	8446.001	STK.	5	95	17	169
8425.909	TONN	14	431	19	621	8446.009	STK.	134	807	296	1411
8426.100	STK.	3	6	61	171	8447.001	STK.	49	112	66	150
8426.208	STK.	7	605	11	763	8447.100	STK.	3	90	6	756
8426.910	TONN	7	800	11	1217	8447.200	STK.	344	1558	872	5556
8426.959	TONN	1	125	1	487	8447.300	STK.	93	2553	177	3518
8428.100	STK.	1470	862	3692	1565	8447.801	STK.	3	63	7	94
8428.900	TONN	28	733	32	913	8447.803	STK.	4	226	12	1911
8429.101	STK.	7	807	12	1155	8447.803	STK.	758	4732	1087	13171
8429.108	STK.	6	118	10	1263						
8429.901	TONN	13	1542	23	1923						

TABELL 10, FORTS. INNFØRSEL. VIKTIGERE VARER ETTER TOLLSAMRBEIDSRÅDETS NOMENKLATUR (CCCN).

VARENR.	MENGE- ENHET	1984 JANUAR - FEBRUAR 1984				VARENR.	MENGE- ENHET	1984 JANUAR - FEBRUAR 1984			
		FEBRUAR MENGE	1984 VERDI	JANUAR MENGE	FEBRUAR VERDI			FEBRUAR MENGE	1984 VERDI	JANUAR MENGE	FEBRUAR VERDI
		1000 KR.		1000 KR.				1000 KR.		1000 KR.	
8448.102	TCNN	0	102	1	142	8465.901	TONN	12	4220	27	7813
8448.109	TCNN	11	1644	22	2854	8465.909	TONN	94	5114	180	9315
8448.502	TONN	0	73	1	290	KAP.34			1153459		2408786
8448.509	TONN	27	3552	51	6424						
8448.602	TCNN	1	93	4	361	8501.115	STK.	1119	1170	2819	3180
8448.609	TCNN	43	2813	69	5211	8501.119	STK.	91	358	169	948
8449.101	STK.	2315	2801	5246	6385	8501.121	STK.	19018	1980	35497	3765
8449.102	STK.	36	132	243	356	8501.129	STK.	683	649	996	885
8449.108	STK.	885	1053	1711	2104	8501.150	STK.	20071	3295	34454	5331
8449.203	STK.	2403	3416	5042	6711	8501.162	STK.	4627	638	5141	872
8449.209	STK.	1105	1458	1448	1719	8501.164	STK.	13100	4942	29621	10303
8449.901	TONN	3	612	5	1080	8501.165	STK.	1683	6709	3200	13060
8449.902	TONN	0	15	0	64	8501.166	STK.	52	2287	114	7948
8449.909	TCNN	7	1645	12	3173	8501.180	STK.	160	1122	378	2639
8450.100	STK.	77	276	576	1023	8501.200	STK.	261	6035	394	14280
8450.900	TONN	13	1210	22	1897	8501.300	STK.	62	369	96	670
8451.210	STK.	2897	6110	7454	16996	8501.411	STK.	24625	1095	46455	2236
8451.281	STK.	338	543	538	639	8501.412	STK.	2833	729	3623	2066
8451.289	STK.	160	96	586	288	8501.413	STK.	1775	646	1989	948
8451.300	STK.	8	47	52	150	8501.415	STK.	17967	1731	30783	3574
8452.241	STK.	17311	1032	42823	2325	8501.416	STK.	529	1736	739	2637
8452.245	STK.	7181	2167	13128	3781	8501.417	STK.	5	978	47	1882
8452.249	STK.	3232	492	6768	1448	8501.420	STK.	100	350	440	656
8452.500	STK.	592	2690	1350	5840	8501.520	STK.	6138	1593	8173	4594
8452.600	STK.	401	1158	626	2109	8501.592	STK.	439	800	2121	1580
8452.300	STK.	163	374	240	527	8501.599	STK.	29654	4767	50450	8580
8453.100	STK.	-	-	7	64	8501.601	STK.	116798	1531	219562	3044
8453.200	STK.	3292	8104	3825	13470	8501.609	STK.	18465	282	54951	558
8453.300	STK.	1208	40927	5251	104323	8501.910	TONN	137	6794	215	9928
8453.400	STK.	10	500	17	1468	8501.993	TONN	76	3445	123	6425
8453.500	STK.	9560	70565	22218	144083	8501.999	TONN	39	3719	106	8935
8453.900	STK.	1842	24653	5282	59992	8502.100	TONN	12	753	23	1517
8454.200	STK.	21	142	101	361	8502.800	TONN	18	1329	27	2269
8454.801	STK.	155	1567	256	2493	8503.111	TONN	62	1107	77	1724
8454.809	STK.	30630	3011	47305	6048	8503.119	TONN	0	23	12	576
8455.100	TONN	4	1123	7	2001	8503.121	TONN	0	64	0	125
8455.200	TONN	2	1638	4	2444	8503.129	TONN	7	483	12	728
8455.300	TONN	108	75916	229	155632	8503.131	TONN	0	192	0	485
8455.400	TONN	2	524	4	949	8503.139	TONN	15	1215	17	1280
8456.200	STK.	1892	6099	1907	8268	8503.191	TONN	96	2763	151	4278
8456.300	STK.	18	1169	29	2384	8503.199	TONN	10	1106	37	1957
8456.400	STK.	27	2420	52	5361	8503.201	TONN	1	128	3	322
8456.502	STK.	8	2134	27	8123	8503.209	TONN	20	362	23	732
8456.509	STK.	14	61	28	304	8504.110	TONN	201	2789	394	5228
8456.801	STK.	51	646	65	677	8504.190	TONN	153	2976	287	6142
8456.809	STK.	-	-	4	106	8504.800	TONN	43	3538	53	5142
8456.902	TONN	45	1149	59	1809	8504.920	TONN	66	932	141	1929
8456.909	TONN	185	4938	357	10294	8504.990	TONN	32	818	84	1960
8457.100	STK.	0	-	60	10	8505.100	STK.	16047	5688	22729	8226
8457.900	TONN	0	82	1	241	8505.301	STK.	2695	770	3839	1029
8458.100	STK.	467	1012	2690	1991	8505.302	STK.	1909	610	3054	1059
8458.900	TONN	1	214	3	477	8505.309	STK.	3414	1232	4187	1997
8459.110	STK.	-	-	-	-	8505.401	STK.	689	325	1072	494
8459.150	STK.	22	570	184	1679	8505.402	STK.	1624	921	2439	1220
8459.200	STK.	-	-	-	-	8505.409	STK.	4808	1483	5611	1655
8459.331	STK.	6	2435	17	5868	8505.801	STK.	1614	562	1877	610
8459.339	STK.	32	6443	45	7404	8505.802	STK.	2124	325	7135	1202
8459.392	STK.	44	38	91	82	8505.808	STK.	6317	2285	14500	4163
8459.393	STK.	106	394	842	1397	8505.909	TONN	11	807	21	1365
8459.399	STK.	3	121	14	350	8506.100	STK.	23081	8764	40238	13531
8459.400	STK.	85	882	229	11651	8506.300	STK.	5206	1893	8867	3071
8459.501	STK.	5	1286	12	4008	8506.410	STK.	5873	2668	10281	4494
8459.508	STK.	374	2192	426	2865	8506.490	STK.	2762	448	4862	814
8459.700	STK.	5	249	7	265	8506.800	STK.	3340	1038	12970	3145
8459.803	STK.	459	979	800	1720	8506.910	TONN	4	230	10	603
8459.804	STK.	204	1257	304	1961	8506.990	TONN	8	476	16	1038
8459.805	STK.	129	3049	198	4733	8507.100	STK.	11784	1948	24150	3481
8459.809	STK.	7524	29915	15629	54375	8507.200	STK.	352	35	3071	233
8459.992	TONN	13	490	18	739	8507.901	TONN	0	183	0	197
8459.999	TONN	101	10204	192	20809	8508.300	STK.	350710	1782	525436	2871
8460.200	TONN	13	380	19	923	8508.400	STK.	8808	3240	16548	6169
8460.300	TONN	34	865	61	1572	8508.800	STK.	11885	788	20599	2115
8460.401	TONN	2	339	3	427	8508.900	TONN	14	1730	26	3072
8460.409	TONN	72	3772	123	6807	8509.101	TONN	0	16	7	527
8461.301	TONN	73	5215	134	9616	8509.600	TONN	69	5557	123	10031
8461.302	TONN	194	21400	532	56351	8509.700	TONN	2	136	4	399
8461.309	TONN	262	25612	625	58515	8509.800	TONN	23	2117	42	3971
8461.401	TONN	83	8328	146	14776	8510.100	TONN	16	945	23	1815
8461.409	TONN	73	6908	123	11591	8511.101	STK.	1	10	4	107
8461.700	TONN	16	3378	29	6013	8511.103	STK.	53	217	72	357
8461.801	TONN	6	669	17	1734	8511.109	STK.	3	25	5	800
8461.809	TONN	5	574	8	984	8511.201	STK.	4	485	4	485
8462.100	TCNN	116	9325	245	18473	8511.202	STK.	19	589	39	839
8462.900	TCNN	10	678	16	1400	8511.209	STK.	6	73	14	251
8463.101	TONN	68	1470	82	2249	8511.301	STK.	438	506	813	2091
8463.102	TONN	3	175	6	354	8511.309	STK.	3204	1400	5131	3312
8463.109	TONN	140	4631	329	9572	8511.911	TONN	0	3	0	17
8463.201	TONN	11	674	15	1387	8511.912	TONN	1	66	8	233
8463.202	TONN	39	3445	67	6477	8511.914	TONN	5	209	10	473
8463.300	TONN	36	6420	217	14665	8511.991	TONN	1	386	5	838
8463.400	TONN	88	6858	224	16948	8511.999	TONN	5	929	10	1872
8463.501	TONN	25	902	47	1760	8512.100	STK.	2381	1151	3072	1728
8463.502	TONN	7	374	37	2102	8512.203	STK.	2431	318	6271	734
8463.503	TONN	49	6476	102	10724	8512.204	STK.	2993	970	6561	2392
8464.001	TONN	11	937	18	1689	8512.209	STK.	2218	809	5341	1300
8464.009	TONN	10	1932	17	3931	8512.310	STK.	8049	802	15438	1278
8465.100	TONN	21	1395	44	2983	8512.390	STK.	4509	184	17342	617
						8512.400	STK.	16059	1334	22089	1956

TABELL 10, FORTS. INNFØRSEL. VIKTIGERE VARER ETTER TOLLSAHARBEIDSRADETS NOMENKLATUR (CCCC).

VARENR.	MENGDE- ENHET	1984 JANUAR - FEBRUAR 1984				VARENR.	MENGDE- ENHET	1984 JANUAR - FEBRUAR 1984			
		FEBRUAR		FEBRUAR				FEBRUAR		FEBRUAR	
		MENGDE	VERDI	MENGDE	VERDI			MENGDE	VERDI	MENGDE	VERDI
		1000 KR.		1000 KR.				1000 KR.		1000 KR.	
8512.520	STK.	596	969	1405	2379	8521.909	TONN	1	244	3	1088
8512.550	STK.	998	1615	2444	3747	8522.300	TCNN	26	6051	30	12385
8512.690	STK.	256	438	452	799	8522.990	TONN	1	801	2	1335
8512.700	STK.	25201	3939	54033	4094	8523.201	TONN	4	147	9	689
8512.801	TONN	21	1520	40	2843	8523.202	TONN	9	186	9	218
8512.802	TONN	35	3553	55	7087	8523.209	TONN	15	781	33	1376
8512.910	TONN	242	3456	319	4724	8523.301	TONN	8	282	10	385
8512.999	TONN	13	1278	37	2312	8523.303	TONN	-	-	60	411
8513.101	STK.	2350	1505	3345	3490	8523.304	TONN	-	-	-	-
8513.109	STK.	2743	1471	4432	3089	8523.307	TONN	11	551	19	1169
8513.201	STK.	6	1041	6	1041	8523.308	TONN	10	534	19	919
8513.209	STK.	2	124	6	1963	8523.401	TONN	82	1854	160	3418
8513.300	STK.	135	2089	332	4644	8523.402	TONN	214	4327	322	6657
8513.400	TONN	11	4958	19	13170	8523.403	TONN	31	1891	121	3029
8513.801	STK.	8777	605	16660	4049	8523.405	TONN	110	3376	211	6048
8513.802	TONN	3	812	6	1402	8523.406	TONN	63	1818	127	3384
8513.809	STK.	1561	8768	4304	10517	8523.407	TONN	17	485	47	1489
8513.903	TONN	2	656	3	1143	8523.408	TCNN	45	1444	75	2372
8513.904	TONN	12	1594	13	2568	8523.900	TONN	108	6886	209	12834
8513.905	TONN	0	608	2	2662	8524.100	TONN	2	750	3	1261
8513.909	TONN	30	22717	64	40766	8524.201	TONN	281	3449	565	6590
8514.100	STK.	9668	645	26999	2343	8524.202	TONN	5129	22865	11074	44919
8514.200	STK.	101631	6651	225082	13382	8524.900	TONN	3313	5181	6286	9906
8514.300	STK.	6106	3258	12759	6572	8525.110	TONN	17	476	31	1354
8514.901	TONN	0	80	1	189	8525.190	TCNN	3	86	7	219
8514.909	TONN	6	504	15	1077	8525.300	TONN	167	1174	262	1917
8515.110	STK.	233	571	364	1069	8525.900	TONN	17	763	24	1278
8515.120	STK.	3561	24052	7622	41524	8526.101	TONN	3	152	7	336
8515.130	STK.	207	1873	599	2120	8526.108	TONN	5	132	25	522
8515.200	STK.	8	47	8	47	8526.200	TONN	36	1877	65	3507
8515.300	STK.	145	41	212	64	8526.900	TONN	47	1681	69	2817
8515.350	STK.	493	1273	868	3115	8528.000	TONN	6	1199	11	1888
8515.430	STK.	8772	5034	16313	10420	KAP.85			601601		1138545
8515.441	STK.	23703	9293	46635	18900						
8515.449	STK.	11303	1852	15343	2758	8603.100	STK.	1	418	1	418
8515.451	STK.	3690	3381	8941	6903	8604.000	STK.	2	6975	3	9546
8515.459	STK.	3368	1432	11283	3728	8605.000	STK.	-	-	-	-
8515.530	STK.	328	690	633	1723	8606.000	STK.	2	9591	2	9591
8515.540	STK.	229	811	417	1497	8607.100	STK.	-	-	2	764
8515.560	STK.	18711	45001	34797	82579	8607.900	STK.	-	-	-	-
8515.590	STK.	2426	993	3441	1452	8608.000	STK.	184	1626	492	3826
8515.701	STK.	174	850	299	5092	8609.100	STK.	-	-	-	-
8515.709	STK.	624	1705	941	3055	8609.200	TONN	61	1019	151	2003
8515.901	TONN	12	188	13	311	8609.300	TONN	117	591	130	2221
8515.902	TONN	50	7217	95	12559	8609.405	TONN	-	-	0	7
8515.904	TONN	63	29644	88	43638	8609.909	TONN	47	2225	72	3163
8515.905	TONN	2	3207	13	10288	8610.009	TONN	1	160	1	160
8515.906	TONN	1	559	5	5184	KAP.86			32658		41765
8516.500	TONN	1	257	2	481						
8516.900	TONN	2	367	4	1044	8701.200	STK.	5	1290	9	2075
8517.100	TONN	16	4339	29	7757	8701.300	STK.	177	498	240	711
8517.900	TONN	3	1257	6	2418	8701.700	STK.	4	440	10	1150
8518.101	TONN	2	661	4	1247	8701.911	STK.	2	13	29	296
8518.102	TONN	20	4727	31	9369	8701.912	STK.	16	1030	28	1852
8518.103	TONN	11	728	16	1238	8701.913	STK.	99	5775	203	12455
8518.108	TONN	0	66	1	155	8701.914	STK.	114	9080	377	32722
8518.909	TONN	0	38	0	51	8701.915	STK.	48	4727	119	10570
8519.101	STK.	359	4910	553	8308	8701.916	STK.	44	5042	96	10121
8519.102	TONN	6	643	17	1596	8701.919	STK.	18	480	47	1555
8519.103	TONN	26	3771	50	7195	8702.111	STK.	933	31330	1858	60239
8519.109	TONN	77	13924	145	26198	8702.119	STK.	8270	216444	15315	411471
8519.310	TONN	21	7732	32	14681	8702.121	STK.	26	2345	44	3911
8519.420	TONN	103	2506	147	3839	8702.129	STK.	234	10281	474	19030
8519.430	TONN	4	310	8	605	8702.210	STK.	52	11559	75	16093
8519.490	TONN	20	4213	42	7825	8702.220	STK.	35	1840	51	3258
8519.511	TONN	20	865	43	1818	8702.251	STK.	280	4635	598	10258
8519.512	TONN	1	241	3	389	8702.259	STK.	2	76	9	665
8519.520	TONN	57	11965	103	22514	8702.260	STK.	149	3634	269	14743
8519.591	TONN	69	7218	104	11197	8702.312	STK.	23	839	35	1638
8519.599	TONN	45	5651	111	12622	8702.313	STK.	483	22993	906	42337
8519.630	TONN	3	1518	6	3092	8702.318	STK.	121	26473	196	40434
8519.690	TONN	6	1778	12	3536	8702.320	STK.	53	8369	110	17627
8519.700	TONN	15	11410	28	22385	8702.382	STK.	209	5451	348	3932
8519.800	TONN	37	10906	140	17900	8702.383	STK.	822	30956	1259	47524
8519.901	TONN	34	1222	64	4457	8702.389	STK.	3	1919	27	3709
8519.902	TONN	1	140	3	477	8702.390	STK.	11	915	27	2090
8519.903	TONN	6	324	11	563	8702.603	STK.	239	34980	446	70050
8519.904	TONN	0	31	0	31	8702.609	STK.	1	100	2	228
8519.905	TONN	5	893	9	1422	8703.000	STK.	11	5914	29	14394
8519.909	TONN	60	6778	114	12810	8704.300	STK.	23	2992	57	9007
8520.110	TONN	88	5683	171	11549	8704.901	STK.	1	38	4	120
8520.120	TONN	5	1361	12	2488	8704.909	STK.	6	397	14	1131
8520.130	TONN	1	214	1	324	8705.100	STK.	33	360	84	693
8520.190	TONN	26	2400	49	4674	8705.300	STK.	55	720	140	1552
8520.200	TONN	133	7536	234	13312	8705.902	STK.	-	-	113	97
8520.809	TONN	17	2125	29	4148	8705.908	STK.	47	1105	145	2141
8520.999	TONN	4	325	6	591	8706.100	TONN	135	5163	293	10353
8521.310	STK.	182	91	519	372	8706.202	TONN	9	531	17	1013
8521.320	STK.	137	23	137	23	8706.209	TONN	2224	71958	4080	136615
8521.390	STK.	1056	365	7037	1750	8707.100	STK.	9	457	14	823
8521.500	STK.	11850	1777	72003	3408	8707.110	STK.	107	5458	230	11919
8521.610	STK.	3706419	31151	7145432	62315	8707.190	STK.	64	7035	172	16102
8521.620	STK.	2201916	1974	4268955	3888	8707.800	STK.	9	260	11	354
8521.630	STK.	1288668	2242	3140873	4697	8707.901	TONN	43	2607	70	4469
8521.690	STK.	213046	2025	540203	3517	8707.909	TONN	10	335	12	523
8521.700	STK.	9877	2743	15536	3909	8709.110	STK.	613	1742	2163	6904
8521.300	STK.	90372	1073	166400	2104	8709.120	STK.	17	76	37	169
						8709.130	STK.	193	1960	236	2497
						8710.000	STK.	12940	6136	14470	7231

TABELL 10, FORTS. INNFØRSEL. VIKTIGERE VARER ETTER TOLLSAMARBEIDSRÅDETS NOMENKLATJUR (CCCN).

VARENR.	MENGDE- ENHET	1984 JANUAR - FEBRUAR 1984				VARENR.	MENGDE- ENHET	1984 JANUAR - FEBRUAR 1984			
		FEBRUAR		FEBRUAR				FEBRUAR		FEBRUAR	
		MENGDE	VERDI	MENGDE	VERDI			MENGDE	VERDI	MENGDE	VERDI
		1000 KR.		1000 KR.				1000 KR.		1000 KR.	
8711.000	STK.	616	2006	1019	3125	9010.202	TONN	33	6970	54	11792
8712.101	TONN	22	1719	42	3163	9010.801	TONN	4	175	10	342
8712.201	TONN	1	243	1	297	9010.809	TONN	23	3789	44	7739
8712.202	TONN	19	267	24	406	9011.000	TONN	1	455	1	478
8712.204	TONN	71	3758	131	7044	9012.000	TONN	1	658	3	1565
8712.208	TONN	4	126	7	248	9013.100	TONN	12	1114	21	1847
8712.209	TONN	3	611	7	1514	9013.900	TONN	4	1477	6	2309
8713.001	STK.	1130	297	2423	541	9014.101	TONN	2	770	4	1419
8713.002	STK.	1476	866	2008	976	9014.102	TONN	1	882	3	1730
8713.009	TONN	26	675	33	1035	9014.901	TONN	1	536	3	1664
8714.310	STK.	307	11544	540	21619	9014.909	TONN	1	854	2	5613
8714.390	STK.	502	10098	934	20119	9016.100	TONN	6	636	8	919
8714.401	STK.	11592	3341	17987	6333	9016.251	TONN	1	132	3	275
8714.409	STK.	589	681	658	1124	9016.259	TONN	2	330	6	642
8714.905	TONN	119	1591	224	3032	9016.409	TONN	1	62	1	138
8714.908	TONN	193	5127	335	8465	9016.500	TONN	7	967	14	2297
KAP.87			:		:	9016.900	TONN	17	1661	40	3723
						9017.110	TONN	2	2383	4	3540
8801.000	STK.	4914	202	4916	229	9017.120	TONN	44	3400	58	4435
8802.300	STK.	1	27748	2	55158	9017.190	TONN	3	5385	17	10748
8802.400	STK.	1	46	1	46	9017.502	TONN	0	381	0	492
8802.500	STK.	-	-	1	12217	9017.504	TONN	0	201	1	407
8802.600	STK.	-	-	-	-	9017.505	TONN	3	1093	5	1857
8802.900	STK.	2	8	10	32	9017.509	TONN	12	1809	18	3679
8803.000	TONN	80	65901	125	96080	9017.901	TONN	9	980	15	1958
8804.000	TONN	0	48	0	59	9017.909	TONN	100	19950	167	34987
8805.000	TONN	0	77	0	670	9018.000	TONN	12	2696	24	5030
KAP.88			94030		164541	9019.100	TONN	0	304	0	896
						9019.200	TONN	0	1639	1	3521
8901.111	STK.	26	361	33	490	9019.903	TONN	0	760	0	1373
8901.112	STK.	13	1669	35	5590	9019.904	TONN	6	3780	10	7403
8901.121	STK.	9	1648	15	2609	9019.909	TONN	7	1444	10	2283
8901.129	STK.	21	302	22	636	9020.100	TONN	7	2327	9	3736
8901.131	STK.	368	1476	811	3121	9020.200	TONN	2	765	8	1921
8901.132	STK.	1	114	4	199	9020.300	STK.	40	684	50	1127
8901.139	STK.	-	-	1	6	9020.400	TONN	18	7980	21	9828
8901.182	STK.	4341	686	4377	863	9021.000	TONN	7	3444	13	4235
8901.183	STK.	38	82	78	117	9022.000	TONN	1	206	2	499
8901.189	STK.	1	3	2	29	9023.151	STK.	17619	34	39105	
8901.190	STK.	1	103	2	269	9023.159	STK.	62334	1277	98700	
8901.231	BR. TONN	-	-	-	-	9023.901	STK.	1575	154	2578	
8901.239	BR. TONN	-	-	12561	151222	9023.909	STK.	8326	273	22315	
8901.260	BR. TONN	-	-	32607	260841	9024.100	STK.	10419	1264	27203	
8901.275	BR. TONN	-	-	-	-	9024.200	STK.	184901	4000	384504	
8901.279	BR. TONN	28287	487000	28287	487000	9024.901	STK.	3264	2188	6076	
8901.290	BR. TONN	-	-	-	-	9024.902	STK.	357	261	596	
8901.350	BR. TONN	-	-	22835	280000	9024.909	STK.	9716	5057	20434	
8901.400	STK.	1	12600	1	12600	9025.000	TONN	6	1669	9	2772
8901.530	BR. TONN	-	-	-	-	9026.100	STK.	15	27	30	111
8901.560	BR. TONN	-	-	-	-	9026.200	STK.	1905	354	2573	
8901.579	BR. TONN	499	4764	499	4764	9026.300	STK.	3227	1519	12552	
8901.590	BR. TONN	1597	30800	16516	281232	9027.100	STK.	1001	25	1098	
8901.600	BR. TONN	753	17000	753	17000	9027.200	STK.	2175	320	8013	
8901.650	BR. TONN	-	-	-	-	9027.900	STK.	4150	1109	7930	
8901.750	STK.	-	-	-	-	9028.101	STK.	8850	1857	14577	
8901.801	STK.	1	219	1	219	9028.109	STK.	7497	4763	15167	
8901.809	STK.	2	727	7	730	9028.300	STK.	672	2056	664	
8901.900	STK.	-	-	1	108	9028.400	STK.	183	551	380	
8903.001	STK.	-	-	1	550000	9028.901	STK.	222	935	443	
8903.009	STK.	-	-	-	-	9028.902	STK.	60	147	137	
8905.001	TONN	11	1513	26	3181	9028.903	STK.	1413	527	2748	
8905.009	TONN	5	190	5	204	9028.904	STK.	1831	282	2213	
KAP.89			929137		2430909	9028.905	STK.	6788	15340	13575	
						9028.907	STK.	1924	534	5395	
9001.101	STK.	7876	621	16932	1123	9028.909	STK.	6657	16324	15174	
9001.105	STK.	119996	2665	212360	4873	9029.005	TONN	0	155	0	
9001.901	TONN	0	26	0	48	9029.006	TONN	1	1023	2	
9001.909	TONN	5	1064	11	2003	9029.007	TONN	0	71	1	
9002.009	TONN	3	2725	5	4207	9029.008	TONN	41	20381	69	
9003.002	STK.	42322	3805	76438	7104	KAP.90			216118		
9003.008	TONN	0	106	0	268	9101.001	STK.	985	102	1378	
9004.209	STK.	96551	1548	186193	3060	9101.003	STK.	4347	884	6870	
9004.909	TONN	2	588	5	1338	9101.004	STK.	2046	373	2105	
9005.000	TONN	3	466	4	1149	9101.005	STK.	46862	3000	87584	
9006.000	TONN	1	69	1	114	9101.006	STK.	12178	1882	27321	
9007.102	STK.	33	488	41	699	9101.008	STK.	4824	277	8394	
9007.103	STK.	8	313	26	802	9102.001	STK.	135	7	1125	
9007.104	STK.	5988	1982	10532	3715	9102.009	STK.	4345	125	7520	
9007.108	STK.	52	1203	243	4994	9103.000	STK.	617	105	940	
9007.210	STK.	1535	389	2636	604	9104.100	STK.	21902	883	30323	
9007.291	STK.	726160	261	853336	516	9104.900	STK.	17781	1897	28368	
9007.292	STK.	108481	92	126211	138	9105.001	STK.	62	144	839	
9007.299	STK.	22	13	23	14	9105.009	STK.	5957	363	7222	
9007.901	TONN	3	1851	6	3048	9106.000	STK.	23650	1505	37129	
9007.909	TONN	1	641	4	1263	9108.000	STK.	1890	32	2407	
9008.191	STK.	1114	901	1144	967	9111.009	TONN	0	241	1	
9008.199	STK.	2	4	2	4	KAP.91			11909		
9008.210	STK.	14	104	31	202	9201.100	STK.	3	271	12	
9008.290	STK.	119	284	153	439	9201.200	STK.	273	2308	551	
9008.909	TONN	0	185	0	204	9202.901	STK.	1543	652	2505	
9009.110	STK.	795	324	1307	849	9203.100	STK.	1	572	2	
9009.191	STK.	103	530	432	2489	9204.100	STK.	85	105	429	
9009.199	STK.	1110	721	1464	1271	9205.100	STK.	319	627	776	
9009.200	STK.	59	54	64	146	9205.901	STK.	597	1003	1185	
9009.900	TONN	3	344	12	966	9205.902	STK.	2737	32	6500	
9010.102	STK.	69	2267	258	4526	9205.909	STK.	165	61	190	
9010.103	STK.	5	40	24	190	9206.001	STK.	101	187	1345	
9010.109	STK.	1665	20641	3037	36853	9206.009	STK.	883	135	2017	
9010.201	TONN	6	1082	8	2025	9207.001	STK.	395	2188	1657	

TABELL 10. FORTS. INNFØRSEL. VIKTIGERE VARER ETTER TOLLSAMARBEIDSRÅDETS NOMENKLATUR (CCCN).

VARENR.	MENGDE- ENHET	1984 JANUAR - FEBRUAR 1984				VARENR.	MENGDE- ENHET	1984 JANUAR - FEBRUAR 1984			
		FEBRUAR		FEBRUAR				FEBRUAR		FEBRUAR	
		MENGDE	VERDI	MENGDE	VERDI			MENGDE	VERDI	MENGDE	VERDI
		1000 KR.		1000 KR.				1000 KR.		1000 KR.	
9207.002	STK.	514	623	801	1012	9601.901	TONN	15	797	34	1565
9207.008	STK.	466	534	703	1076	9601.903	TONN	11	254	29	436
9208.000	STK.	3398	21	26593	186	9601.909	TONN	20	1131	36	2056
9210.002	TONN	0	161	1	268	9606.000	TONN	0	33	1	94
9210.022	TONN	-	-	-	-	KAP.96			5413		9606
9210.029	TONN	1	104	2	414						
9210.030	TONN	0	101	1	272	9701.000	TONN	31	709	36	833
9210.049	TONN	1	295	3	906	9702.100	TONN	13	720	23	1024
9210.090	TONN	0	83	2	506	9702.900	TONN	11	803	20	1524
9211.119	STK.	8	8	62	39	9703.100	TONN	185	8200	300	13626
9211.190	STK.	3328	2657	8011	5335	9703.900	TONN	141	4860	211	8166
9211.700	STK.	7053	20485	15656	44326	9704.100	TONN	13	2078	31	4379
9211.801	STK.	8674	1831	17180	3956	9704.910	STK.	48796	394	76433	542
9211.805	STK.	7769	2951	15630	8281	9704.990	TONN	76	3011	153	6794
9211.807	STK.	315	1398	705	1879	9705.100	TONN	4	435	9	926
9211.809	STK.	128	38	282	248	9705.201	TONN	-	-	0	4
9212.209	TONN	107	6136	196	11306	9705.209	TONN	3	269	10	1148
9212.401	STK.	312440	3472	614589	7174	9706.101	PAR	14087	2661	21650	4744
9212.402	STK.	109650	1650	220333	6218	9706.102	PAR	11469	495	26450	1098
9212.403	STK.	37968	5371	74601	10811	9706.109	TONN	28	1160	30	1586
9212.405	STK.	1710	850	7875	1633	9706.201	PAR	13	13	1029	206
9212.409	TONN	6	4512	16	10661	9706.310	TONN	4	294	9	490
9212.901	STK.	284203	2639	821134	5041	9706.390	TONN	1	118	2	218
9212.902	STK.	18698	534	35526	1244	9706.410	TONN	17	1863	26	2946
9212.903	STK.	71513	3401	135167	6138	9706.420	TONN	7	231	8	311
9212.905	STK.	7408	622	23603	1448	9706.430	TONN	1	86	1	98
9212.909	TONN	9	2391	21	5643	9706.490	TONN	11	368	12	485
9213.001	TONN	1	430	2	767	9706.500	TONN	1	41	3	198
9213.009	TONN	7	1712	13	2973	9706.902	TONN	7	394	7	442
KAP.92			73476		159235	9706.904	TONN	42	1488	103	3251
						9706.905	STK.	308	963	589	1448
9301.100	TONN	-	-	-	-	9706.908	TONN	118	2018	198	3536
9302.000	STK.	322	458	531	759	9707.001	TONN	3	170	3	173
9304.201	STK.	183	136	377	424	9707.002	TONN	0	31	0	61
9304.202	STK.	195	120	294	227	9707.003	TONN	2	828	3	1033
9304.209	STK.	609	634	1475	2082	9707.004	TONN	11	1052	12	1274
9304.301	STK.	4	4	1934	395	9707.005	TONN	7	1437	8	1658
9304.302	STK.	209	402	3172	3234	9707.006	TONN	3	280	3	335
9304.309	STK.	92	186	117	285	9708.000	TONN	0	14	29	294
9305.001	STK.	240	167	1290	478	KAP.97			37498		64938
9305.009	STK.	206	97	801	216						
9306.901	TONN	1	205	1	489	9801.200	TONN	2	255	2	369
9307.301	TONN	13	132	39	499	9801.300	TONN	11	963	17	1564
9307.302	TONN	11	718	21	1261	9802.100	TONN	5	532	8	723
9307.305	TONN	0	34	2	78	9802.900	TONN	15	1451	23	2533
9307.306	TONN	4	55	12	122	9803.100	TONN	0	79	0	106
9307.309	TONN	6	540	9	605	9803.200	TONN	28	2957	50	5219
9310.000	TONN	72	22839	128	35187	9803.300	TONN	1	99	1	155
KAP.93			26881		46598	9803.400	TONN	1	194	1	312
						9803.500	TONN	22	2106	52	4472
9401.111	TONN	922	31891	1866	64165	9803.900	TONN	1	284	1	484
9401.112	TONN	5	315	14	798	9805.100	TONN	10	669	12	853
9401.119	TONN	452	6282	695	10584	9805.200	TONN	1	85	2	346
9401.124	TONN	48	1816	87	3155	9805.909	TONN	14	328	19	547
9401.125	TONN	157	3543	220	5840	9806.000	TONN	7	208	17	470
9401.126	TONN	33	631	39	874	9807.000	TONN	4	890	6	1601
9401.127	TONN	119	2019	144	2422	9808.100	STK.	214031	2735	398767	5107
9401.129	TONN	50	3278	81	4788	9808.200	TONN	1	153	2	245
9401.131	TONN	33	1829	50	2632	9810.001	TONN	4	295	6	400
9401.132	TONN	9	458	31	1185	9810.009	TONN	12	1156	22	2127
9401.139	TONN	54	1113	74	1470	9811.200	TONN	0	79	0	125
9401.901	TONN	19	620	27	973	9812.000	TONN	4	374	5	612
9401.903	TONN	8	262	23	823	9815.000	TONN	70	2667	110	4090
9401.904	TONN	10	307	25	726	9816.001	TONN	1	177	2	252
9401.909	TONN	14	575	34	1410	9816.009	TONN	1	198	4	397
9402.000	TONN	56	3418	112	7055	KAP.98			19027		33263
9403.111	TONN	220	3174	411	5685						
9403.119	TONN	1639	19823	2870	35905	9901.000	TONN	0	138	1	1419
9403.191	TONN	164	4301	293	7907	9902.000	TONN	0	120	0	359
9403.199	TONN	2287	41944	4536	78705	9903.000	TONN	0	165	1	273
9403.201	TONN	78	1941	155	3751	9904.000	TONN	0	280	1	370
9403.206	TONN	556	10060	923	17096	9905.000	TONN	1	84	1	172
9403.209	TONN	135	3328	250	5828	9906.008	TONN	1	211	3	786
9403.800	TONN	54	1737	78	2544	KAP.99			997		3380
9403.901	TONN	11	318	21	512						
9403.902	TONN	215	2176	331	3561						
9403.906	TONN	7	386	11	531						
9403.909	TONN	383	5668	813	11624						
9404.201	TONN	41	1240	76	2468						
9404.206	TONN	10	104	31	563						
9404.209	TONN	39	1389	45	1664						
9404.901	TONN	38	1368	77	2645						
9404.911	TONN	6	339	21	1163						
9404.912	STK.	2760	257	3466	341						
9404.919	TONN	15	459	19	716						
9404.921	TONN	40	2106	65	3506						
9404.922	STK.	1724	127	2825	222						
9404.929	TONN	44	1245	69	2056						
KAP.94			101978		298145						
KAP.95			60		150						
9601.102	TONN	8	319	14	601						
9601.109	TONN	5	230	8	493						
9601.201	TONN	8	519	8	602						
9601.202	TONN	1	46	0	143						
9601.203	TONN	11	728	21	1324						
9601.204	TONN	3	305	0	539						
9601.209	TONN	17	724	20	1082						
9601.400	TONN	1	118	2	252						

TABELL 11, UTFØRSEL. VIKTIGERE VARER ETTER TOLLSAMARBEIDSRÅDETS NOMENKLATUR (CCCN).

EXPORTS OF PRINCIPAL COMMODITIES CLASSIFIED ACCORDING TO THE CUSTOMS COOPERATION COUNCIL NOMENCLATURE (CCCN).

TEKSTEN TIL DE VARENUMMER SOM ER GITT I TABELLEN, FINNES I STATISTISK VAREFORTEGNELSE FOR JETENRIKSHANDELEN 1984. UTGITT I SERIEN STATISTISK SENTRALBYRÅS HÅNDBØKKER SOM KAN FÅS VED HENVENDELSE TIL BYRÅET.

VAREFORTEGNELSEN ER OGSÅ INNHARBEIDD I TOLLTARIFF GJELDENDE FRA 1. JANUAR 1984, UTGITT AV TOLL- OG AVGIFTS-DIREKTORATET. DEN ER TILSALGS I BOKHANDELEN.

THE HEADINGS TO THE COMMODITY NUMBERS IN THE TABLE ARE GIVEN IN THE COMMODITY LIST FOR EXTERNAL TRADE STATISTICS, PUBLISHED BY THE CENTRAL BUREAU OF STATISTICS.

A COPY MAY BE OBTAINED FROM THE BUREAU.

VARENR. COMMODITY CODE	MENGDENHET QUANTITY UNIT	1984 JANUAR - FEBRUAR 1984				VARENR. COMMODITY CODE	MENGDENHET QUANTITY UNIT	1984 JANUAR - FEBRUAR 1984			
		FEBRUAR MENGDE QUANTITY	1984 VERDI VALUE	JANUAR MENGDENHET QUANTITY	1984 VERDI VALUE			FEBRUAR MENGDE QUANTITY	1984 VERDI VALUE	JANUAR MENGDENHET QUANTITY	1984 VERDI VALUE
		1000 KR.		1000 KR.				1000 KR.		1000 KR.	
C101.010	STK.	1	289	3	357	C302.203	TONN	249	1709	1051	6766
O102.100	STK.	-	-	-	-	O302.204	TONN	112	797	216	1627
O103.000	STK.	-	-	-	-	C302.208	TONN	87	599	129	924
C106.291	STK.	68	221	178	636	O302.311	TONN	25	221	25	221
KAP.01			616		1079	C302.313	TONN	590	8025	1493	18696
						O302.314	TONN	-	-	-	-
C201.204	TONN	-	-	78	325	C302.315	TONN	13	145	23	256
O201.208	TONN	1245	9478	1638	12399	O302.401	TONN	18	868	72	3197
O201.305	TONN	-	-	-	-	C302.402	TONN	12	301	74	2220
C201.303	TONN	220	5390	314	7186	O302.403	TONN	11	396	11	425
O204.100	TONN	20	390	20	390	C302.404	TONN	68	2586	299	12900
O204.302	TONN	2	46	3	76	O302.405	TONN	216	10804	613	32249
O204.308	TONN	-	-	-	-	O302.406	TONN	73	2683	204	8273
O206.404	TONN	-	-	-	-	O302.407	TONN	7	160	25	662
KAP.02			15319		20537	C302.408	TONN	46	1142	334	9847
						O302.409	TONN	2	76	11	660
O301.111	TONN	1434	62778	2624	115451	O302.501	TONN	471	4362	703	7014
O301.119	TONN	0	19	0	19	O302.502	TONN	3	42	4	50
C301.121	TONN	19	638	45	1418	O302.503	TONN	1279	24937	3286	62936
C301.140	TONN	0	7	1	24	O302.504	TONN	1819	22302	3191	39556
O301.161	TONN	101	5450	141	7390	O302.505	TONN	713	10079	1107	16314
O301.169	TONN	13	919	13	937	C302.509	TONN	32	376	67	801
C301.171	TONN	22	686	95	2995	C302.590	TONN	407	7584	614	12668
O301.311	TONN	1472	3825	2043	5540	C302.601	TONN	15	1490	27	2684
O301.313	TONN	431	1636	726	2044	O302.602	TONN	45	437	140	1324
O301.314	TONN	122	284	272	808	O302.609	TONN	29	538	36	892
C301.315	TONN	125	356	316	832	C302.700	TONN	20	494	25	537
O301.316	TONN	250	257	401	527	O302.800	TONN	0	3	2	92
O301.412	TONN	7	45	14	84	O302.900	TONN	26	884	46	1699
C301.413	TONN	-	-	67	468	C303.100	TONN	6	732	14	1623
C301.422	TONN	288	1828	564	3946	C303.200	TONN	0	9	0	10
O301.423	TONN	153	1229	492	3015	O303.301	TONN	79	2089	237	4572
O301.424	TONN	28	198	48	400	C303.304	TONN	141	3160	611	6159
O301.425	TONN	959	3441	3313	12538	O303.308	TONN	50	1731	33	1980
C301.426	TONN	7	69	10	108	C303.501	TONN	61	761	71	894
O301.427	TONN	1	11	4	22	O303.809	TONN	547	3251	2451	13844
C301.511	TONN	180	934	237	1279	KAP.03			310813		662763
O301.513	TONN	86	1336	162	2142						
C301.515	TONN	7	68	12	127	C402.100	TONN	-	-	-	-
O301.516	TONN	0	2	22	72	O402.300	TONN	1	21	303	1591
C301.519	TONN	10	290	27	438	C403.000	TONN	1043	11494	1178	12938
O301.611	TONN	817	5548	1499	6605	O404.200	TONN	47	705	78	1263
C301.613	TONN	161	707	302	1329	C404.300	TONN	203	2253	348	4281
O301.615	TONN	182	902	1366	3836	O404.400	TONN	1	33	3	57
C301.616	TONN	143	619	225	931	C404.900	TONN	679	13180	1611	27780
O301.620	TONN	267	842	290	920	O405.111	TONN	195	1100	277	1744
C301.711	TONN	5	124	12	340	C405.901	TONN	60	227	100	362
O301.712	TONN	8	48	22	141	O406.000	TONN	-	-	16	295
O301.713	TONN	244	1841	290	2186	KAP.04			29015		50370
C301.722	TONN	64	546	127	963						
C301.723	TONN	41	266	71	471	C504.100	TONN	26	119	29	149
O301.725	TONN	319	2040	370	3558	O505.003	TONN	21	867	776	11202
O301.811	TONN	163	1098	370	2878	C505.008	TONN	4520	3211	8659	5993
O301.813	TONN	49	452	59	548	O515.009	TONN	50	178	108	245
C301.815	TONN	25	206	53	486	KAP.05			4467		18017
O301.816	TONN	2714	7433	7949	21779						
C301.817	TONN	80	525	80	525	O601.021	TONN	4	99	6	139
O301.819	TONN	77	578	361	2877	O602.017	TONN	18	735	30	1175
C301.350	TONN	87	318	155	620	C602.019	TONN	3	149	5	222
O301.922	TONN	23	395	30	459	O604.100	TONN	-	-	13	183
C301.923	TONN	44	342	45	353	KAP.06			1106		1844
O301.931	TONN	300	1285	537	2419						
C301.941	TONN	57	849	101	1518	C701.309	TONN	61	165	61	165
O301.951	TONN	398	6952	772	13185	O704.009	TONN	0	5	4	229
C301.952	TONN	2021	35328	4101	71634	KAP.07			232		457
O301.953	TONN	4338	37439	8676	76791						
C301.959	TONN	8	106	43	586	C308.400	TONN	-	-	-	-
O301.961	TONN	323	1477	594	2594	O808.900	TONN	-	-	4	40
C301.962	TONN	11	160	24	343	C810.901	TONN	22	533	58	1282
O301.963	TONN	37	417	70	821	O810.909	TONN	35	401	73	811
C301.969	TONN	42	361	102	1104	KAP.08			1007		2287
O301.970	TONN	51	570	99	1233						

TABELL 11, FORTS. UTFØRSEL. VIKTIGERE VARER ETTER TOLLSAMARBEIDSRÅDETS NOMENKLATUR (CCCN).

VARENR.	MENGDE- ENHET	FEBRUAR 1984		JANUAR - FEBRUAR 1984		VARENR.	MENGDE- ENHET	FEBRUAR 1984		JANUAR - FEBRUAR 1984	
		MENGDE	VERDI	MENGDE	VERDI			MENGDE	VERDI	MENGDE	VERDI
		1000 KR.		1000 KR.				1000 KR.		1000 KR.	
0901.100	TONN	49	939	77	1495	KAP.19			5807		10367
0901.200	TONN	19	396	28	728						
KAP.09			1380		2271	2002.909	TONN	40	388	88	878
KAP.10			1		2	2005.301	TONN	15	131	16	152
1102.100	TONN	80	181	133	301	2005.309	TONN	8	86	12	133
1105.000	TONN	13	549	19	570	2006.308	TONN	23	200	35	252
KAP.11			776		946	KAP.20			1174		2029
1203.240	TONN	28	831	28	831	2103.200	TONN	6	48	9	82
KAP.12			1152		1300	2104.000	TONN	63	660	132	1429
1303.200	TONN		-		-	2105.104	TONN	38	1088	74	2149
KAP.13			74		85	2105.106	TONN	14	312	20	432
1405.040	TONN	195	518	338	854	2105.109	TONN	46	574	68	871
KAP.14			681		1121	2106.300	TONN	-	-	0	0
1504.610	TONN	60	781	122	1562	2107.420	TONN	1	18	2	28
1504.620	TONN	329	1483	1301	5136	2107.910	TONN	10	291	19	581
1504.630	TONN	423	1335	476	1519	2107.999	TONN	76	1174	133	2191
1504.690	TONN	8	408	19	1171	KAP.21			4338		7974
1504.700	TONN	5964	18489	12481	38654	2201.201	1000 L.	82	218	134	349
1504.900	TONN	-	-	-	-	2202.009	1000 L.	10	55	35	182
1505.000	TONN	12	595	22	1156	2203.106	1000 L.	187	893	349	1578
1506.001	TONN	138	345	298	704	2208.000	1000 L.	81	253	623	1574
1506.008	TONN	0	2	0	2	2209.610	1000 L.	31	769	38	953
1507.100	TONN	-	-	-	-	2209.900	1000 L.	3	231	4	279
1507.101	TONN	1832	9637	2442	12540	KAP.22			2473		5146
1507.109	TONN	21	150	40	243	2301.400	TONN	14956	55065	36549	128286
1507.609	TONN	21	201	39	380	2304.120	TONN	-	-	-	-
1510.200	TONN	1075	4857	1959	8788	2304.140	TONN	14817	30537	32088	66139
1510.511	TONN	68	313	163	858	2306.000	TONN	4	132	4	132
1510.519	TONN	120	447	214	793	2307.090	TONN	1029	5138	2144	12855
1510.526	TONN	76	370	363	1649	KAP.23			90872		207412
1510.529	TONN	69	162	159	353	2402.200	TONN	0	56	1	126
1510.600	TONN	4	273	4	273	2402.300	TONN	28	2086	81	5927
1511.200	TONN	43	257	43	257	KAP.24			2204		6160
1512.101	TONN	3849	19875	7455	38318	2501.002	TONN	-	-	148	73
1512.102	TONN	649	2734	707	3002	2501.009	TONN	300	188	802	516
1512.109	TONN	57	279	143	731	2502.000	TONN	18767	2178	50424	5275
1512.200	TONN	112	720	280	1945	2503.000	TONN	986	619	986	619
1513.100	TONN	551	3768	1116	7504	2504.000	TONN	754	2022	1459	3677
1517.000	TONN	596	890	659	979	2506.100	TONN	5550	305	19545	1040
KAP.15			68477		128641	2506.900	TONN	47	23	1396	337
1601.001	TONN	16	128	25	223	2514.000	TONN	1961	1140	2807	1736
1601.009	TONN	6	149	43	523	2515.009	TONN	-	-	-	-
1602.101	TONN	1	14	1	29	2516.109	TONN	350	300	1047	991
1602.106	TONN	17	267	30	444	2517.900	TONN	7214	11170	12720	19393
1602.109	TONN	12	148	22	286	2518.310	TONN	195373	11000	380357	20037
1602.610	TONN	3	74	4	114	2518.040	TONN	7000	301	15274	734
1604.111	TONN	88	2627	185	5403	2519.000	TONN	3722	1809	5518	2646
1604.112	TONN	30	778	40	1069	2521.900	TONN	559	1004	843	1505
1604.113	TONN	15	416	17	453	2522.100	TONN	322	228	566	547
1604.114	TONN	754	16912	1255	28667	2523.000	TONN	-	-	3795	854
1604.115	TONN	36	729	100	2177	2526.020	TONN	27191	5557	27700	6118
1604.119	TONN	72	1569	132	2894	2527.900	TONN	136	428	246	748
1604.201	TONN	-	-	6	180	2531.910	TONN	5147	4087	8611	6760
1604.206	TONN	2	74	3	161	2531.930	TONN	1850	234	2625	606
1604.330	TONN	84	1490	116	2142	2531.990	TONN	4941	1111	13731	4055
1604.401	TONN	20	266	56	543	KAP.25			6217	2114	33585
1604.501	TONN	1109	16891	2266	34579	2601.110	TONN	-	46641	-	90533
1604.509	TONN	1	7	1	16	2601.130	TONN	37777	4573	75661	9432
1604.602	TONN	3	62	13	208	2601.250	TONN	175064	34645	456938	88812
1604.606	TONN	3	102	6	189	2601.300	TONN	7375	14843	13226	26409
1604.607	TONN	64	1218	99	1865	2601.400	TONN	-	-	1533	984
1604.701	TONN	12	202	15	274	2601.450	TONN	752	1275	1902	3290
1604.702	TONN	16	171	33	347	2601.790	TONN	-	-	3450	7612
1604.802	TONN	18	288	57	739	2601.922	TONN	-	-	-	-
1604.809	TONN	516	6605	1682	21880	2602.000	TONN	58360	11673	105227	20715
1605.110	TONN	1	46	1	46	2603.400	TONN	-	-	-	-
1605.120	TONN	14	754	20	1080	2603.900	TONN	22	49	411	854
1605.211	TONN	977	47339	2076	100247	2604.000	TONN	1031	34529	1780	53027
1605.219	TONN	67	2249	138	4564	KAP.26			22	6	13
1605.290	TONN	4	129	12	404	2701.110	TONN	924	-	1076	-
KAP.16			101944		212201	2704.101	TONN	6560	-	20120	-
1704.910	TONN	8	186	8	187	2704.105	TONN	-	-	-	-
1704.990	TONN	73	1338	176	2814	2706.000	TONN	-	-	1813	1767
KAP.17			1676		3318	2707.110	TONN	-	-	4174	9061
1804.000	TONN	-	-	-	-	2709.000	TONN	2529	4960	5232637	8814743
1805.000	TONN	13	198	13	198	2710.120	KUB. M.	852	1325	21301	32324
1806.300	TONN	190	4639	323	8181	2710.310	KUB. M.	25	73	44	112
1806.990	TONN	32	324	55	545	2710.320	KUB. M.	12368	17280	105712	146707
KAP.18			5183		8949	2710.340	KUB. M.	-	-	2	7
1902.902	TONN	9	177	12	232	2710.401	KUB. M.	6	10937	25	43358
1905.000	TONN	6	60	11	120	2710.402	KUB. M.	-	-	-	-
1907.100	TONN	77	735	122	1215	2710.500	KUB. M.	-	-	18	40
1907.911	TONN	60	640	131	1405	2710.651	KUB. M.	73671	122815	151722	248535
1907.919	TONN	97	876	179	1754	2710.655	KUB. M.	-	34292	48318	72382
1907.991	TONN	16	182	30	348	2710.659	KUB. M.	21051	32275	116236	174720
1908.100	TONN	201	2898	335	4656	2710.701	KUB. M.	19439	27298	49468	67400
1908.300	TONN	11	116	32	293	2710.702	KUB. M.	17596	24173	19609	26873
1908.900	TONN	6	57	13	124	2710.852	TONN	75	812	117	1093
						2710.855	TONN	4	49	6	112
						2710.901	TONN	176	1176	338	2227
						2710.909	TONN	595	303	598	352

TABELL 11, FORTS. UTFØRSEL. VIKTIGERE VARER ETTER TOLLSAMARBEIDSRÅDETS NOMENKLATUR (CCCN).

VARENR.	MENGDE- ENHET	1984 JANUAR - FEBRUAR 1984				VARENR.	MENGDE- ENHET	1984 JANUAR - FEBRUAR 1984			
		FEBRUAR MENGDE	1984 VERDI	JANUAR MENGDE	FEBRUAR VERDI			FEBRUAR MENGDE	1984 VERDI	JANUAR MENGDE	FEBRUAR VERDI
		1000 KR.		1000 KR.				1000 KR.		1000 KR.	
2711.100	TONN	5075	10164	11029	22888	3209.400	TONN	146	5064	200	6832
2711.200	TONN	4039	11365	4039	11365	3209.500	TONN	53	1051	129	2499
2711.320	1000 KUB.M.	2460653	2368635	5035439	4812127	3209.709	TONN	891	13806	1557	22469
2713.900	TONN	97	278	214	706	3209.809	TONN	19	338	42	794
2714.200	TONN	7063	5284	13940	12121	3212.000	TCNN	77	499	155	770
2714.900	TONN	1150	473	1150	473	3213.110	TONN	19	200	34	436
2717.000	MWH	1197193	79604	1197193	79604	3213.190	TONN	62	1242	131	2791
KAP.27			7015424		14595716	KAP.32			35370		64606
2801.200	TONN	:	239	:	549	3304.009	TONN	7	71	11	180
2804.200	TONN	:	461	:	1007	3306.111	TONN	3	240	4	347
2804.800	TONN	7390	66365	12071	105985	3306.121	TONN	1	63	2	127
2808.100	TONN	:	3586	:	5822	3306.210	TONN	12	243	13	290
2809.100	TONN	:	2945	:	4113	3306.240	TONN	0	55	0	73
2813.200	TONN	646	84	1214	135	3306.290	TONN	3	93	5	204
2813.500	TONN	:	797	:	939	3306.610	TONN	223	2145	414	5814
2813.900	TONN	576	340	1385	748	3306.630	TONN	11	296	11	296
2816.100	TONN	:	20372	:	21197	3306.680	TONN	41	699	93	1468
2817.120	TONN	:	9006	:	14384	3306.910	TONN	4	153	22	674
2819.100	TONN	242	897	309	1380	KAP.33			4292		7935
2825.000	TONN	100	706	172	1195						
2828.101	TONN	200	3326	658	11264	3401.700	TONN	76	1041		2152
2828.900	TONN	0	0	0	0	3402.110	TONN	2325	13544	4855	27650
2829.200	TONN	:	7096	:	7096	3402.120	TONN	2	23	57	553
2830.909	TONN	514	191	1191	1731	3402.190	TONN	15	137	15	140
2832.110	TONN	19	58	34	101	3402.310	TONN	12	65	14	79
2838.900	TONN	5531	811	10246	1535	3402.340	TONN	284	1204	559	2605
2840.900	TONN	375	3133	532	4386	3402.381	TONN	65	345	116	619
2842.100	TONN	:	495	:	908	3402.389	TONN	11	112	15	144
2842.900	TONN	1	63	5	188	3402.481	TONN	5	42	25	191
2845.200	TONN	67	111	102	172	3402.491	TONN	17	132	56	370
2845.900	TONN	4	104	6	147	3402.900	TONN	1	38	5	67
2847.200	TONN	247	:	397	:	3403.001	TONN	10	86	10	90
2850.000	TONN	0	138	0	264	3403.009	TONN	3	111	4	158
2851.000	TONN	:	182	:	384	3404.009	TONN	7	104	9	134
2852.000	TONN	5	1840	6	2589	3406.001	TONN	119	1309	210	2379
2856.100	TONN	5287	34158	10163	64614	KAP.34			18454		37803
2856.200	TONN	6552	:	12788	:						
2856.900	TONN	-	:	-	-	3501.100	TONN	114	1701	172	2581
KAP.28			174029		285084	3506.008	TONN	9	263	14	336
						3507.900	TONN	0	3	0	13
						KAP.35			2175		3286
2901.120	TONN	:	-	:	-						
2901.150	TONN	:	3348	:	6838						
2901.530	TONN	29	307	38	383	3601.001	TONN	:	-	:	480
2901.909	TONN	11	985	21	1869	3601.002	TONN	:	58	:	699
2902.170	TONN	:	42557	:	100248	3601.009	TONN	:	385	:	851
2904.100	TONN	:	49	:	127	3602.000	TCNN	:	3330	:	3030
2904.209	TONN	141	565	260	1091	3604.200	TONN	0	19	0	19
2904.700	TONN	0	642	1	646	3604.900	TONN	1	1129	3	1935
2904.810	TONN	:	-	:	-	3605.100	TONN	0	22	0	162
2905.900	TONN	0	1698	0	2713	3605.900	TONN	0	4	0	29
2911.904	TONN	:	3774	:	5405	KAP.36			4984		12243
2911.908	TONN	9	595	15	983						
2914.101	TONN	:	207	:	283	3701.159	TONN	0	51	1	100
2914.210	TONN	46	88	395	965	3702.911	TONN	0	30	0	87
2914.400	TONN	-	-	355	1508	3702.919	TONN	0	32	1	419
2914.501	TONN	73	424	97	556	3702.992	TONN	0	81	0	152
2914.909	TONN	101	1241	224	2696	3703.004	TONN	0	27	0	27
2916.290	TONN	0	104	1	106	3704.000	TCNN	2	327	6	825
2923.909	TCNN	3	345	19	2025	3705.009	TONN	0	181	0	214
2924.100	TCNN	206	838	360	1412	3707.000	TONN	1	219	2	266
2925.000	TONN	1	4199	3	5071	3708.000	TONN	6	114	9	239
2926.900	TONN	3	141	6	264	KAP.37			1211		3112
2927.900	TCNN	:	5754	:	8911						
2935.909	TONN	0	34	0	39	3805.200	TONN	171	562	532	1727
2942.000	TONN	0	272	0	343	3806.000	TONN	9017	7360	20346	19501
2944.900	TONN	2	2519	3	5156	3807.000	TONN	33	73	103	174
KAP.29			71639		152330	3808.109	TONN	261	638	834	2116
						3808.300	TONN	113	266	165	383
3001.000	TONN	1	65	24	468	3809.902	TONN	304	333	1047	1197
3003.450	TONN	19	530	29	1109	3811.200	TONN	2	32	2	33
3003.901	TONN	-	-	-	-	3811.300	TONN	191	2543	542	6677
3003.902	TONN	1	376	4	1298	3811.509	TONN	4	186	4	186
3003.909	TONN	495	7467	970	15261	3812.009	TONN	38	168	74	323
3004.100	TONN	3	283	6	694	3814.000	TCNN	8	265	28	683
3004.909	TONN	1	89	3	347	3817.000	TCNN	9	133	15	163
3005.909	TONN	7	7287	11	12745	3818.000	TONN	24	236	64	647
KAP.30			16191		32252	3819.100	TONN	172	778	331	1442
						3819.510	TONN	43	116	107	335
3102.200	TONN	:	13689	:	21933	3819.600	TONN	3242	6862	4206	9102
3102.500	TONN	:	43350	:	70721	3819.700	TONN	58	323	156	846
3102.700	TONN	:	15971	:	33119	3819.901	TONN	46	49	92	117
3102.900	TONN	:	4	:	1556	3819.909	TONN	8759	9541	14182	19331
3105.200	TONN	:	171785	:	227104	KAP.38			52181		66749
3105.300	TONN	:	-	:	-						
3105.900	TONN	:	50	:	269	3901.211	TONN	710	4728	1056	7165
KAP.31			244849		354702	3901.218	TONN	168	1349	331	2731
						3901.230	TONN	34	468	80	1223
3205.100	TONN	3	138	5	262	3901.313	TONN	732	2387	1391	4189
3207.200	TONN	:	9777	:	17922	3901.318	TONN	623	4336	1019	7181
3209.110	TCNN	2	53	5	127	3901.411	TCNN	417	4622	657	6889
3209.140	TONN	26	538	41	791	3901.412	TONN	:	13118	:	24135
3209.191	TONN	15	160	30	315	3901.419	TONN	41	1095	94	2472
3209.193	TONN	92	1387	412	6481	3901.430	TCNN	3	129	6	262
3209.199	TCNN	11	162	26	417	3901.450	TONN	2	40	42	533
3209.300	TONN	120	715	214	1230	3901.510	TONN	6	108	23	381
						3901.610	TONN	15	306	33	630
						3901.620	TONN	98	919	202	1831
						3901.310	TONN	89	2158	207	4935

TABELL 11, FØRTS. UTFØRSEL. VIKTIGERE VARER ETTER TOLLSAMARBEIDSRÅDETS NOMENKLATUR (CCCN).

VARENR.	MENGDE- ENHET	1984 JANUAR - FEBRUAR 1984				VARENR.	MENGDE- ENHET	1984 JANUAR - FEBRUAR 1984			
		FEBRUAR		FEBRUAR				FEBRUAR		FEBRUAR	
		MENGDE	VERDI	MENGDE	VERDI			MENGDE	VERDI	MENGDE	VERDI
		1000 KR.		1000 KR.				1000 KR.		1000 KR.	
3901.912	TONN	7	80	25	289	KAP.42				3168	5240
3901.919	TONN	20	230	38	403						
3901.990	TONN	56	24	96	155	4301.200	STK.	10361	1684	200144	34300
3902.211	TONN	3808	20585	9524	52097	4301.301	STK.	58808	23795	80967	31214
3902.215	TONN	8148	48949	17689	108723	4301.302	STK.	15669	25551	16630	26642
3902.231	TONN	3	40	4	67	4301.309	STK.	3184	3315	3702	3735
3902.232	TONN	129	1941	212	3148	4301.900	STK.	1185	106	5368	609
3902.240	TONN	206	2014	360	3547	4302.200	TONN	0	983	1	1362
3902.290	TONN	43	67	71	133	4302.300	TONN	0	5	2	1398
3902.310	TONN	3570	19557	7902	43014	4302.450	TONN	0	7	0	104
3902.330	TONN	17	410	50	1156	4302.600	TONN	3	737	4	1064
3902.350	TONN	41	195	48	258	4302.709	TONN	0	31	0	90
3902.361	TONN	245	1797	466	3323	4302.902	TONN	0	9	0	107
3902.371	TONN	3	71	5	120	4303.002	TONN	0	57	0	180
3902.379	TONN	80	1071	163	2350	4303.004	TONN	0	52	0	357
3902.330	TONN	16	220	35	420	4303.007	TONN	4	2378	7	4133
3902.411	TONN	:	17902	:	34993	KAP.43			58834		105802
3902.419	TONN	:	3646	:	5635						
3902.421	TONN	363	1549	609	2624	4401.910	KUB. M.	3362	122	5054	168
3902.429	TONN	210	2021	385	4071	4401.920	KUB. M.	4736	312	6811	456
3902.431	TONN	3	172	4	228	4402.000	TONN	-	-	-	-
3902.432	TONN	39	792	60	1225	4403.100	KUB. M.	19091	6156	36665	11922
3902.433	TONN	1716	18369	3390	36517	4403.603	KUB. M.	802	168	1744	364
3902.440	TONN	219	1743	424	3253	4403.605	KUB. M.	8708	1757	15140	2980
3902.450	TONN	13	347	22	527	4403.606	KUB. M.	5365	642	7053	945
3902.561	TONN	367	1702	553	2592	4403.607	KUB. M.	354	70	514	98
3902.569	TONN	2	21	4	28	4403.900	KUB. M.	479	341	1014	866
3902.710	TONN	324	2593	708	5627	4405.110	KUB. M.	89	134	151	214
3902.730	TONN	12	214	21	332	4405.120	KUB. M.	23940	185	23987	225
3902.900	TONN	558	3808	1271	8169	4405.150	KUB. M.	1696	2053	2701	3071
3903.105	TONN	102	1463	207	2988	4405.160	KUB. M.	1143	1148	1570	1605
3907.210	TONN	1	29	2	89	4405.190	KUB. M.	21332	19326	46845	42637
3907.290	TONN	7	209	7	231	4409.100	KUB. M.	10840	1376	18916	3104
3907.310	TONN	84	1075	167	2084	4411.110	TONN	59	201	96	386
3907.321	TONN	93	1223	184	2593	4411.120	TONN	1183	2121	3002	4989
3907.322	TONN	163	3237	346	7074	4411.200	TONN	1880	4619	3000	7357
3907.330	TONN	14	247	44	688	4413.250	KUB. M.	753	994	1178	1618
3907.361	TONN	235	3979	372	6491	4413.290	KUB. M.	8426	10078	15094	17962
3907.362	TONN	211	3758	414	7901	4414.999	KUB. M.	8	31	16	87
3907.379	TONN	112	1381	228	2652	4415.219	KUB. M.	14	68	86	346
3907.390	TONN	36	882	58	1410	4415.221	KUB. M.	116	431	184	677
3907.401	TONN	-	-	-	-	4415.403	TONN	0	430	0	557
3907.409	TONN	41	907	77	1528	4415.406	KUB. M.	13	34	80	803
3907.500	TONN	3	65	5	137	4418.010	KUB. M.	2740	2709	5232	5275
3907.600	TONN	14	873	27	1945	4418.020	KUB. M.	794	1087	1170	1504
3907.800	TONN	14	827	31	1909	4418.030	KUB. M.	139	298	295	581
3907.902	TONN	3	56	12	269	4418.070	KUB. M.	327	558	812	1392
3907.905	TONN	28	1160	39	1606	4419.001	TONN	5	222	11	508
3907.912	TONN	84	1815	154	3325	4421.900	TONN	55	199	97	404
3907.999	TONN	272	8568	497	15539	4422.009	TONN	140	1022	143	1048
KAP.39		:	:	:	:	4423.100	TONN	170	1312	456	4491
						4423.200	KV. M.	13074	1503	42097	4190
4002.190	TONN	25	325	35	475	4423.301	STK.	73	134	129	244
4002.801	TONN	11	235	23	343	4423.305	STK.	1469	660	2951	1327
4002.900	TONN	30	129	30	129	4423.306	STK.	1	0	154	16
4005.009	TONN	3	72	5	133	4423.400	STK.	1477	652	2523	1340
4008.104	TONN	21	296	25	367	4423.910	STK.	291	105	291	105
4008.208	TONN	10	210	14	309	4423.990	TONN	33	202	37	319
4008.508	TONN	18	514	26	806	4427.900	TONN	2	128	4	311
4009.500	TONN	11	406	38	1178	4428.901	TONN	0	11	13	411
4009.911	TONN	15	813	20	1029	4428.903	TONN	30	83	58	176
4009.919	TONN	36	1769	72	3585	4428.908	TONN	78	1486	122	2615
4009.990	TONN	1	77	19	1458	KAP.44			65881		130799
4010.600	TONN	155	3254	220	4579						
4011.320	STK.	1250	297	2801	652	KAP.45			15		48
4011.330	STK.	52911	8277	91151	14051						
4011.340	STK.	756	490	2718	2702	KAP.46			30		61
4011.380	STK.	700	93	989	171						
4011.403	STK.	87	421	272	1017	4701.104	TONN	4584	6276	6700	9272
4013.909	TONN	1	189	1	448	4701.109	TONN	11360	18030	24154	38010
4014.100	TONN	4	372	7	772	4701.200	TONN	3120	6108	5167	10074
4014.200	TONN	12	473	29	1080	4701.250	TONN	6115	25717	16392	66268
4014.900	TONN	16	550	18	863	4701.400	TONN	12496	37637	28934	86487
4016.000	TONN	1	65	5	132	4701.505	TONN	589	209	886	313
KAP.40			20963		38303	4701.509	TONN	-	-	330	746
						4701.600	TONN	3747	11723	10875	32688
4101.200	TONN	-	-	4	106	4702.010	TONN	1103	791	2420	1878
4101.310	TONN	490	7404	987	14220	4702.090	TONN	1776	948	2869	1438
4101.510	TONN	20	108	79	609	KAP.47			107438		247175
4101.590	TONN	637	5932	1007	9560						
4101.901	TONN	8	59	42	309	4801.111	TONN	51785	137768	95199	254263
4102.140	TONN	159	753	218	1362	4801.112	TONN	39	101	271	739
4102.509	TONN	15	434	28	776	4801.171	TONN	14129	46170	26400	86067
4102.901	TONN	56	2963	60	4804	4801.179	TONN	2596	8968	5630	17261
4102.902	TONN	7	876	13	1742	4801.190	TONN	1781	9761	3736	22661
4102.905	TONN	33	1496	58	2604	4801.210	TONN	1049	5797	1427	7594
KAP.41			20064		36248	4801.260	TONN	310	1190	501	1939
						4801.280	TONN	3901	7923	8894	17489
4202.210	STK.	2111	124	2393	160	4801.340	TONN	34	112	177	399
4202.420	STK.	63	10	233	39	4801.360	TONN	0	2	1	8
4202.430	STK.	604	81	2495	175	4801.410	TONN	3962	12521	7835	24791
4202.512	STK.	4790	215	4802	217	4801.441	TONN	444	1326	998	3012
4202.540	STK.	8213740	1829	1285800	3029	4801.442	TONN	219	625	219	625
4202.580	STK.	1416	42	2560	65	4801.491	TONN	1429	4304	2395	7426
4202.910	STK.	1234	310	1596	366	4801.492	TONN	814	4281	1977	9917
4203.201	PAR	732	49	1824	113	4801.496	TONN	254	1196	379	1800
4203.304	STK.	51	37	355	131						

TABELL 11, FORTS. UTFØRSEL. VIKTIGERE VARER ETTER TOLLSAMARBEIDSRÅDETS NOMENKLATUR (CCCN).

VARENR.	MENGDE- ENHET	1984		1984		VARENR.	MENGDE- ENHET	1984		1984	
		FEBRUAR	JANUAR	FEBRUAR	JANUAR			FEBRUAR	JANUAR	FEBRUAR	JANUAR
		MENGDE	VERDI	MENGDE	VERDI			MENGDE	VERDI	MENGDE	VERDI
		1000 KR.		1000 KR.				1000 KR.		1000 KR.	
4801.497	TONN	385	1969	736	3772	5509.509	TONN	0	2	0	11
4801.801	TONN	525	2408	984	4380	5509.602	TONN	-	-	-	-
4801.802	TONN	361	1735	559	2700	5509.609	TONN	72	3223	119	5279
4801.303	TONN	168	1395	318	2686	5509.964	TONN	3	316	5	484
4801.804	TONN	783	4774	1828	11323	5509.966	TONN	1	287	7	845
4801.805	TONN	192	1035	435	2548	5509.969	TONN	8	526	10	675
4801.306	TONN	2100	9542	3492	15680	KAP.55			8593		16136
4801.308	TONN	787	1714	1402	3066						
4801.809	TONN	323	1039	641	1975	5601.200	TONN	13	175	28	374
4801.900	TONN	16	107	48	328	5605.101	TONN	-	-	4	130
4803.002	TONN	2810	18080	5083	33426	5606.101	TONN	2	91	6	290
4803.003	TONN	228	2072	417	3869	5606.109	TONN	25	1014	69	2790
4804.999	TONN	67	585	88	763	5607.105	TONN	0	10	3	54
4805.100	TONN	69	310	129	585	5607.402	TONN	1	74	2	116
4805.200	TONN	13	66	17	89	5607.403	TONN	0	21	1	64
4805.300	TONN	142	955	471	2455	5607.409	TONN	4	178	9	562
4805.500	TONN	107	851	226	1594	5607.902	TONN	2	165	4	231
4807.200	TONN	251	2039	404	3291	KAP.56			2028		5258
4807.310	TONN	0	3	5	30						
4807.392	TONN	853	3633	1718	6954	5703.009	TONN	3	37	4	48
4807.393	TONN	603	3017	1454	7326	KAP.57			66		77
4807.400	TONN	40	290	248	1586						
4807.700	TCNN	601	3956	1015	6776	5801.100	TONN	0	12	0	19
4807.390	TCNN	25	154	63	401	5802.301	TONN	3	178	3	241
4807.903	TONN	0	1	2	31	5802.500	TONN	5	89	13	310
4807.904	TONN	1	4	1	9	5804.500	TONN	0	8	0	11
4807.903	TCNN	42	231	49	344	5806.001	TONN	0	61	0	150
4811.300	TONN	5	96	5	104	5810.008	TONN	0	27	0	78
4814.100	TONN	61	757	142	1814	KAP.58			785		1575
4815.109	TONN	3	69	7	246						
4815.200	TCNN	4	309	9	720	5901.101	TONN	19	466	34	840
4815.400	TCNN	7	48	32	201	5901.109	TONN	18	260	32	443
4815.909	TONN	27	309	91	1117	5901.220	TONN	91	4117	133	6009
4816.110	TONN	52	294	109	842	5902.100	TONN	8	189	12	262
4816.191	TCNN	190	884	257	1234	5903.100	TONN	162	3257	262	5398
4816.199	TCNN	190	1926	332	3331	5903.900	TONN	0	13	0	63
4816.200	TONN	107	547	249	1431	5904.011	TONN	28	370	53	674
4816.300	TONN	25	247	45	490	5904.021	TONN	10	367	65	2115
4816.909	TONN	383	3238	844	7284	5904.029	TONN	10	159	18	308
4818.090	TCNN	32	609	67	1091	5904.089	TONN	1	40	4	261
4819.000	TONN	2	105	4	198	5905.001	TONN	44	3001	56	3564
4821.100	TONN	144	1012	291	2027	5905.004	TONN	0	18	2	89
4821.600	TONN	81	813	220	2508	5906.001	TONN	45	593	72	982
4821.700	TONN	156	1687	285	2939	5908.908	TONN	62	2438	125	4591
4821.800	TONN	57	2033	97	3351	5910.900	TONN	-	2028	-	3250
4821.920	TONN	14	249	32	484	5911.909	TONN	10	648	23	1685
4821.999	TONN	432	3054	762	5382	5913.101	TCNN	1	121	2	185
KAP.48			322823		611710	5915.000	TONN	0	10	1	35
						5917.002	TONN	3	2616	7	4383
4901.101	TONN	3	285	6	510	5917.014	TONN	3	161	4	255
4901.102	TONN	112	1576	167	2700	5917.017	TONN	1	56	3	310
4901.200	TONN	1	39	2	58	5917.019	TONN	1	119	2	222
4901.900	TONN	6	221	36	574	KAP.59			21627		37084
4902.000	TONN	54	1012	61	1225						
4905.100	TONN	0	111	1	389	6001.002	TONN	17	1195	24	1602
4906.000	TONN	0	423	0	1077	6001.003	TONN	15	1076	19	1420
4909.000	TONN	7	245	10	396	6001.100	TONN	23	1334	38	2195
4910.000	TONN	0	0	0	43	6001.700	TONN	2	57	2	80
4911.209	TONN	26	722	47	1401	6002.020	PAR	2857	90	6407	202
4911.904	TONN	1	205	2	336	6003.920	DUS.PAR	905	322	2126	776
4911.909	TONN	23	959	91	2039	6003.941	DUS.PAR	1666	308	3070	611
KAP.49			5831		10805	6004.150	STK.	14596	465	16961	572
						6004.720	STK.	5344	609	13698	1380
KAP.50			1		2	6004.740	STK.	4336	248	7585	417
						6004.750	STK.	8712	275	12535	357
5101.229	TONN	-	-	-	-	6004.790	STK.	15953	569	33449	1075
5101.299	TONN	0	2	0	3	6004.840	STK.	1276	52	1817	72
5101.401	TONN	-	-	-	-	6005.120	STK.	1340	314	3353	720
5101.409	TONN	42	763	93	1648	6005.150	STK.	666	86	840	104
5102.100	TONN	13	262	15	297	6005.320	STK.	9350	1075	27982	3177
5103.100	TCNN	2	331	5	569	6005.340	STK.	13893	1582	17305	2196
5104.309	TONN	34	1637	67	3240	6005.350	STK.	20707	520	32687	1122
5104.400	TONN	2	207	10	632	6005.360	STK.	3548	175	5541	289
KAP.51			3408		6953	6005.620	STK.	593	66	750	92
						6005.650	STK.	3509	290	6183	476
KAP.52			-		-	6005.660	STK.	917	103	1129	135
						6005.861	STK.	2860	225	10453	738
5301.100	TCNN	258	3066	456	5206	6005.920	TCNN	1	79	1	110
5301.900	TCNN	66	868	130	1753	6005.999	TONN	0	23	1	46
5306.100	TONN	14	648	26	1269	6006.921	STK.	875	1482	1048	1830
5306.500	TONN	1	40	4	138	KAP.60			13551		23147
5307.101	TONN	-	-	-	-						
5307.102	TONN	3	166	4	238	6101.083	STK.	29787	5353	40780	6865
5310.201	TONN	9	658	21	1458	6101.089	STK.	11754	949	16461	1339
5310.202	TONN	13	1091	22	1622	6101.220	STK.	693	176	5090	1248
5310.300	TCNN	5	311	13	823	6101.250	STK.	2950	463	3860	650
5311.600	TONN	0	33	0	34	6101.260	STK.	5120	868	5402	924
5311.700	TONN	3	298	4	329	6101.340	STK.	706	388	1207	660
5311.901	TONN	16	1538	35	3232	6101.350	STK.	-	-	207	44
KAP.53			8753		16139	6101.520	STK.	3053	420	3240	438
						6101.550	STK.	24913	2345	34486	3161
KAP.54			135		147	6101.560	STK.	2798	307	3015	340
						6101.590	STK.	128	26	414	65
5505.300	TONN	33	723	31	1682	6101.920	STK.	1485	483	3636	1036
5505.400	TONN	47	936	73	1418	6101.950	STK.	1068	283	3328	532
5506.900	TONN	1	81	1	107	6101.990	STK.	1130	299	3256	599
5509.009	TCNN	52	2193	101	4378	6102.140	STK.	128	45	261	88
						6102.190	STK.	56	15	706	213

TABELL 11, FORTS. UTFØRSEL. VIKTIGERE VARER ETTER TOLLSAMARBEIDSRÅDETS NOMENKLATUR (CCCN).

VARENR.	MENGDENHET	FEBRUAR 1984		JANUAR - FEBRUAR 1984		VARENR.	MENGDENHET	FEBRUAR 1984		JANUAR - FEBRUAR 1984	
		MENGDE	VERDI	MENGDE	VERDI			MENGDE	VERDI	MENGDE	VERDI
		1000 KR.		1000 KR.				1000 KR.		1000 KR.	
6102.240	STK.	71	26	343	102	7109.110	KG.	16	1453	62	5744
6102.250	STK.	1604	299	3192	452	7109.190	KG.	16	612	69	3101
6102.290	STK.	476	64	1433	186	7109.201	KG.	0	1	0	1
6102.322	STK.	330	100	403	119	7109.209	KG.	-	-	-	-
6102.352	STK.	728	63	927	88	7111.100	KG.	1962	6433	1974	6445
6102.550	STK.	1015	66	1710	127	7111.300	KG.	8	469	86	1553
6102.560	STK.	391	33	1056	88	7111.900	KG.	56	108	283	151
6102.620	STK.	254	19	384	33	7112.101	KG.	1	49	16	224
6102.650	STK.	3475	336	12015	882	7112.107	KG.	67	205	96	340
6102.690	STK.	568	53	1059	113	7112.201	KG.	4	414	11	1056
6102.951	STK.	1198	126	1591	168	7113.110	KG.	11	45	22	102
6103.159	STK.	142	7	344	21	7113.199	KG.	54	257	143	734
6103.169	STK.	2916	227	4017	308	7114.003	KG.	-	-	0	7
6110.010	PAR	4278	87	24678	503	7114.009	TONN	-	-	0	6
KAP.61			15028		23766	7115.001	KG.	14	440	15	463
6201.400	TONN	3	314	5	482	KAP.72			-		-
6202.156	TONN	14	1062	30	2300	7301.100	TONN	216	130	4783	3684
6202.256	STK.	2341	125	2394	155	7302.101	TONN	13468	27943	24215	50173
6202.590	TONN	1	147	1	176	7302.109	TONN	5251	20532	9049	35885
6202.756	TONN	0	10	0	28	7302.200	TONN	23495	116266	74587	300210
6203.709	TONN	33	1078	38	1314	7302.300	TONN	19957	50911	35892	90767
6204.321	STK.	56	53	127	113	7302.401	TONN	185	1079	427	2331
6204.329	STK.	11	25	20	41	7302.900	TONN	1040	6936	2290	14499
6204.359	STK.	1	3	1	3	7303.100	TONN	307	212	1537	726
6205.100	TONN	3	90	8	208	7303.800	TONN	160	255	301	609
6205.906	TONN	2	229	4	443	7303.901	TONN	55	186	124	427
6205.907	TONN	1	208	3	563	7303.909	TONN	354	785	984	1497
KAP.62			3979		6752	7304.001	TONN	8	54	8	54
6301.000	TONN	111	567	125	697	7307.102	TONN	18806	24290	24843	32473
KAP.63			662		831	7309.005	TONN	406	904	1049	2347
6401.120	PAR	33817	1372	52416	2110	7310.109	TONN	11	34	50	162
6401.201	PAR	1546	96	3526	202	7310.119	TONN	-	-	49	86
6402.020	PAR	10867	1181	14097	1498	7310.120	TONN	6128	10525	19190	32836
6402.030	PAR	18442	1395	22537	1769	7310.130	TONN	-	-	-	-
6402.040	PAR	7701	938	11031	1641	7310.291	TONN	221	663	377	1088
6402.070	PAR	2231	88	2501	107	7310.292	TONN	66	200	147	446
KAP.64			5262		7727	7310.293	TONN	127	297	250	557
6505.909	STK.	3570	98	9049	234	7310.296	TONN	13	58	31	148
6506.009	STK.	177	20	417	127	7311.120	TONN	7409	14985	17982	36693
KAP.65			122		369	7311.150	TONN	1427	2744	2590	4852
KAP.66			78		90	7311.192	TONN	513	1495	1103	3092
KAP.67			256		258	7311.193	TONN	1005	2641	2712	6819
6802.209	TONN	1	42	2	56	7311.199	TONN	2	8	2	8
6803.000	TONN	931	2494	1988	4999	7311.291	TONN	587	1430	1001	2423
6804.202	TONN	44	547	102	1159	7311.299	TONN	25	83	47	162
6804.300	TONN	0	123	0	154	7311.901	TONN	0	1	0	1
6804.900	TONN	28	640	54	1483	7311.905	TONN	0	0	1	13
6806.100	TONN	1	48	6	216	7312.309	TONN	339	943	810	2182
6806.901	TONN	76	1403	181	3383	7312.908	TONN	995	3244	1680	5290
6807.300	TONN	112	363	177	613	7313.100	TONN	2874	7793	4530	12238
6807.900	TONN	51	164	130	446	7313.111	TONN	2043	5286	3666	9425
6808.001	TONN	21	57	46	128	7313.119	TONN	548	863	822	1585
6808.009	TONN	2	32	2	32	7313.130	TONN	9	21	13	38
6810.100	TONN	2223	2477	7828	7454	7313.190	TONN	105	278	105	278
6810.900	TONN	172	528	356	1067	7313.310	TONN	0	5	0	5
6811.500	TONN	-	-	-	-	7313.330	TONN	484	1404	809	2245
6811.900	TONN	0	0	16	122	7313.390	TONN	79	232	118	324
6816.908	TONN	763	6045	1482	12562	7313.600	TONN	6836	32425	13152	59728
KAP.68			15128		34284	7313.709	TONN	556	1951	753	2570
6902.200	TONN	49	107	258	922	7313.902	TONN	81	713	97	981
6902.300	TONN	461	496	746	850	7313.903	TONN	25	169	46	277
6902.900	TONN	33	468	36	500	7313.909	TONN	96	421	184	920
6903.909	TONN	52	1500	116	3441	7314.106	TONN	637	2364	1708	5107
6904.909	STK.	393212	1893	604212	2782	7314.506	TONN	155	996	371	1832
6911.008	TONN	5	370	14	1034	7315.370	TONN	14	128	14	128
6912.004	TONN	31	1009	64	2098	7315.390	TONN	5	85	8	141
6913.002	TONN	0	24	0	24	7315.489	TONN	0	11	0	35
6914.002	TONN	2	30	3	105	7315.560	TONN	-	-	4	59
KAP.69			6711		13244	7315.590	TONN	1	14	2	30
7007.300	TONN	357	2019	740	4189	7315.710	TONN	11	84	11	84
7008.008	TONN	1	42	24	407	7315.730	TONN	21	221	21	221
7010.200	TONN	662	1092	865	1397	7315.820	TONN	-	-	16	165
7010.900	TONN	197	416	334	713	7316.100	TONN	278	180	278	180
7013.003	TONN	0	6	0	7	7318.100	TONN	75	1737	94	2792
7013.005	TONN	0	22	0	24	7318.210	TONN	119	595	617	3197
7013.008	TONN	15	356	16	417	7318.230	TONN	345	2880	415	3217
7020.100	TONN	398	3255	983	8149	7318.270	TONN	49	639	94	1133
7020.200	TONN	35	424	35	424	7318.290	TONN	-	-	0	3
7020.300	TONN	-	-	-	-	7318.510	TONN	:	679	:	1317
7020.901	TONN	52	628	111	1398	7318.520	TONN	:	642	:	2378
7020.909	TONN	10	131	19	367	7318.530	TONN	:	1399	:	2942
7021.009	TONN	0	8	12	287	7318.550	TONN	:	3848	:	8211
KAP.70			9077		18843	7318.560	TONN	-	-	21	54
7101.000	KG.	1	62	7	700	7318.570	TONN	17	70	24	123
7102.500	KG.	0	31	0	117	7318.590	TONN	0	-	2	44
7105.100	KG.	1722	3812	1751	3870	7318.909	TONN	0	9	61	580
7105.901	KG.	1278	2644	2747	5316	7319.009	TONN	1	61	1	64
7105.909	KG.	459	459	459	459	7320.100	TONN	:	393	:	934
7107.100	KG.	33	3047	65	5927	7320.209	TONN	27	517	45	859
7107.901	KG.	3	190	9	689	7320.910	TONN	6	396	11	743
						7320.920	TONN	0	32	2	101
						7320.990	TONN	123	3783	169	6326
						7321.210	TONN	10	101	23	383
						7321.220	TONN	5	179	28	1187
						7321.290	TONN	137	1588	351	4743
						7321.901	TONN	20	124	37	233
						7321.902	TONN	1	25	165	564

TABELL 11. FORTS. UTFØRSEL. VIKTIGERE VARER ETTER TOLLSAMARBEIDSRÅDETS NOMENKLATUR (CCCN).

VARENR.	MENGDE- ENHET	FEBRUAR 1984		JANUAR - FEBRUAR 1984		VARENR.	MENGDE- ENHET	FEBRUAR 1984		JANUAR - FEBRUAR 1984	
		MENGDE	VERDI	MENGDE	VERDI			MENGDE	VERDI	MENGDE	VERDI
		1000 KR.		1000 KR.				1000 KR.		1000 KR.	
7321.908	TONN	1687	17044	3660	37597	7616.909	TONN	306	12495	509	21785
7322.000	TONN	18	831	158	2384	KAP.76			895044		1740539
7323.100	TONN	65	156	165	484						
7323.301	TONN	12	363	32	1042	7701.100	TONN	:	71136	:	133527
7323.309	TONN	-	-	-	-	7702.002	TONN	27	377	27	390
7323.903	TONN	46	489	83	866	7702.008	TONN	0	183	0	322
7324.001	TONN	132	1348	1544	26524	KAP.77			71793		134337
7324.009	TONN	60	930	141	1759						
7325.100	TONN	81	799	126	1198	7801.300	TONN	613	1010	1258	2109
7325.200	TONN	360	3780	725	7013	KAP.78			1033		2183
7327.100	TONN	0	25	5	260						
7329.159	TONN	0	29	0	29	7901.100	TCNN	6014	45722	10829	81105
7329.310	TONN	165	449	318	718	7901.200	TONN	765	6779	1257	10819
7329.901	TONN	229	2787	422	5648	7901.300	TONN	17	72	94	461
7329.902	TONN	25	301	45	655	7903.300	TCNN	552	5115	1084	9517
7329.909	TONN	49	512	78	1041	7906.009	TONN	93	911	173	1701
7330.000	TONN	5	121	6	165	KAP.79			58608		103637
7331.101	TONN	12	144	17	200						
7331.209	TONN	9	126	10	156	8001.300	TONN	-	-	3	50
7331.301	TONN	-	-	1	5	8006.000	TONN	2	639	4	1030
7331.309	TONN	0	4	0	7	KAP.80			658		1122
7332.115	TONN	3	74	4	137						
7332.195	TONN	6	150	13	328	8104.610	TCNN	16	233	23	334
7332.196	TONN	7	244	17	471	8104.620	TCNN	84	9099	225	22967
7332.197	TONN	161	1921	293	3544	KAP.81			9342		23343
7332.909	TONN	1	79	1	123						
7336.159	STK.	1998	3472	5064	7932	8201.100	STK.	8421	279	11892	401
7336.800	TONN	10	277	18	487	8201.901	STK.	3530	113	4670	147
7337.190	TONN	7	123	9	195	8201.908	STK.	379	28	1754	74
7337.909	TONN	7	331	11	563	8202.101	TONN	3	66	10	356
7338.190	TONN	0	4	1	16	8202.702	TONN	6	304	10	559
7338.204	TONN	22	1493	35	2315	8203.199	TONN	2	124	2	180
7338.205	TONN	0	10	2	86	8203.410	TONN	1	57	1	95
7338.208	TONN	2	90	4	181	8204.340	TONN	1	111	4	275
7338.691	TONN	0	4	1	114	8204.360	TCNN	2	286	3	460
7338.699	TONN	7	453	15	906	8204.390	TCNN	21	426	31	738
7338.910	TONN	-	-	-	-	8205.104	TONN	7	838	12	1893
7338.950	TONN	51	641	169	2126	8205.105	TONN	30	1054	41	1520
7340.002	TONN	156	338	302	660	8205.106	TONN	1	1028	2	1414
7340.200	TONN	600	3399	943	5518	8205.108	TONN	0	207	0	240
7340.300	TONN	-	-	18	284	8205.300	TONN	1	248	1	413
7340.909	TONN	686	14906	1292	23651	8205.509	TONN	1	392	3	1086
KAP.73			427992		920943	8205.809	TONN	2	1022	3	1172
						8206.009	TCNN	22	1185	30	1714
7401.150	TONN	820	8463	820	8463	8207.009	TONN	0	96	0	548
7401.210	TONN	2593	27569	4154	44245	8209.101	TONN	0	22	0	43
7401.301	TONN	-	-	1	9	8209.902	TCNN	1	167	3	461
7401.600	TONN	673	4504	1051	6588	8209.903	TCNN	1	143	1	149
7403.209	TONN	74	1062	130	1888	8214.001	TONN	1	84	1	113
7403.300	TONN	13	144	15	185	8214.004	TONN	0	55	0	58
7403.610	TONN	4	61	17	241	8214.005	TONN	0	18	0	90
7403.710	TONN	126	1369	277	2970	8214.009	TONN	0	31	1	107
7404.201	TONN	10	147	20	284	KAP.82			8878		15307
7408.201	TONN	119	5223	150	6782						
7410.000	TONN	1	29	32	469	8301.109	TCNN	21	1147	36	2447
7411.100	TONN	2	71	2	71	8301.809	TCNN	5	159	18	445
7415.190	TONN	19	471	41	1142	8301.859	TONN	0	20	12	907
7415.900	TONN	4	149	10	362	8302.206	TONN	30	788	59	1430
7418.109	TONN	2	150	7	638	8302.207	TONN	44	1727	62	2497
7419.100	TONN	-	-	5	283	8302.901	TONN	91	3088	154	5152
7419.900	TONN	88	1742	198	3930	8302.909	TONN	65	2662	144	5488
KAP.74			51954		80144	8303.000	TCNN	89	1720	185	3862
						8304.000	TONN	31	457	49	736
7501.200	TONN	2758	107384	7468	288099	8306.100	TONN	5	352	4	581
7501.600	TONN	13	222	16	307	8307.102	TONN	36	2418	69	4561
7503.300	TONN	-	-	1	138	8307.109	TONN	24	2194	47	4088
KAP.75			107673		288648	8307.202	TCNN	62	2434	152	5538
						8307.209	TONN	20	1150	43	2460
7601.100	TONN	33332	377598	62787	681084	8307.309	TONN	0	6	1	71
7601.200	TONN	27599	331772	57526	584812	8307.709	TONN	1	118	1	135
7601.300	TONN	2274	13455	4274	24873	8307.802	TONN	26	1326	51	2561
7602.100	TONN	1803	23955	3397	43750	8307.809	TONN	4	185	9	456
7602.200	TONN	53	692	79	1040	8308.000	TONN	5	157	8	254
7602.301	TONN	376	6232	780	12775	8313.110	TONN	0	1	0	1
7602.309	TONN	679	14044	1336	28909	8314.000	TONN	0	77	3	488
7603.001	TONN	470	7562	859	13726	8315.100	TONN	39	598	67	1124
7603.002	TONN	-	-	-	-	KAP.83			23190		45839
7603.009	TONN	5306	86587	10665	170936						
7604.101	TCNN	22	537	41	759	8401.100	STK.	71	380	71	380
7604.109	TONN	1	35	2	39	8401.909	TONN	0	11	0	23
7604.800	TONN	2	86	2	86	8406.150	STK.	-	-	-	-
7604.900	TONN	12	273	31	642	8406.210	STK.	1	7	11	88
7606.000	TONN	193	3503	429	7366	8406.400	STK.	63	63	200	187
7607.000	TONN	4	234	9	436	8406.500	STK.	7	18	28	116
7608.200	TONN	20	1142	47	2688	8406.702	STK.	3	134	8	270
7608.900	TONN	172	4655	350	12757	8406.703	STK.	2	360	8	534
7609.000	TONN	-	-	12	719	8406.704	STK.	3	3040	11	10810
7610.100	TONN	31	1323	71	2934	8406.705	STK.	9	19483	9	19483
7610.200	TONN	5	215	13	442	8406.706	STK.	5	70	15	249
7610.900	TONN	87	3398	158	5983	8406.707	STK.	11	365	22	656
7612.000	TONN	264	3357	1641	18132	8406.703	STK.	2	156	11	1456
7615.100	TONN	13	699	34	1837	8406.800	STK.	1	2	4	61
7615.200	TONN	2	170	4	262	8406.959	TONN	12	609	20	1061
7615.500	TONN	13	559	25	803	8406.991	TCNN	23	887	43	1685
7616.100	TONN	0	75	7	373	8406.999	TONN	190	13822	406	30097
7616.200	TONN	2	66	4	135	8407.400	STK.	5	156	6	216
7616.903	TONN	10	322	11	353	8407.501	STK.	66	1122	194	1992
						8407.509	STK.	168	1987	405	3017
						8407.900	TONN	26	2134	52	2949

TABELL 11. FORTS. JTFØRSEL. VIKTIGERE VARER ETTER TOLLSAMARBEIDSRÅDETS NOMENKLATUR (CCCN).

VARENR.	MENGDE- ENHET	FEBRUAR 1984		JANUAR - FEBRUAR 1984		VARENR.	MENGDE- ENHET	FEBRUAR 1984		JANUAR - FEBRUAR 1984	
		MENGDE	VERDI	MENGDE	VERDI			MENGDE	VERDI	MENGDE	VERDI
8408.819	STK.	:	1277	:	1277	8423.903	TONN	7	1172	16	1582
8408.910	TONN	0	9	0	9	8423.906	TONN	104	29705	1114	54513
8408.931	TONN	3	12982	6	26494	8423.908	TONN	57	1778	122	4293
8408.939	TONN	1	1175	2	3533	8424.102	STK.	1454	22099	1930	30790
8410.001	STK.	653	116	1402	182	8424.205	STK.	61	472	75	607
8410.050	STK.	-	-	-	-	8424.206	STK.	67	1155	83	1495
8410.100	STK.	71	984	124	2512	8424.207	STK.	200	505	200	505
8410.300	STK.	220	1902	559	3210	8424.209	STK.	111	331	113	344
8410.400	STK.	337	33517	703	54880	8424.408	STK.	93	625	133	948
8410.705	STK.	328	1081	530	2825	8424.550	STK.	8	67	8	67
8410.901	TONN	46	8642	93	15192	8424.801	STK.	173	2187	338	4428
8411.105	STK.	1	41	13	256	8424.808	STK.	93	311	95	318
8411.106	STK.	2	132	6	316	8424.919	TONN	876	14610	1539	24842
8411.107	STK.	167	2688	269	3829	8424.999	TONN	95	1573	162	3060
8411.109	STK.	13	11	46	86	8425.250	STK.	1	42	2	72
8411.500	STK.	343	843	925	1798	8425.600	STK.	8798	9432	9591	10271
8411.916	TONN	6	1243	11	2330	8425.903	TONN	3	248	5	340
8411.919	TONN	37	3432	38	3529	8425.909	TONN	138	1448	252	3080
8411.951	TONN	16	378	51	1510	8426.910	TONN	0	14	1	136
8411.959	TONN	2	182	6	1087	8428.100	STK.	61	39	385	97
8412.000	STK.	95	582	175	3795	8430.100	STK.	4	93	5	122
8413.900	TONN	0	10	1	279	8430.300	STK.	-	-	-	-
8414.801	STK.	7	1049	9	1495	8430.502	STK.	-	-	-	-
8414.809	STK.	4	756	10	2105	8430.508	STK.	11	6392	42	14975
8414.909	TONN	0	6	0	15	8430.909	TONN	7	907	27	3525
8415.209	STK.	194	595	235	1002	8431.109	STK.	7	2153	9	3784
8415.400	STK.	-	-	5	21	8431.209	STK.	-	-	1	392
8415.800	STK.	9	4308	27	5188	8431.904	TONN	-	-	2	57
8415.992	TONN	105	5133	197	8942	8431.909	TONN	85	2869	356	11479
8415.999	TONN	73	2798	123	5151	8432.108	STK.	1	7	1	7
8416.909	TONN	0	42	0	42	8433.100	STK.	7	582	20	900
8417.310	STK.	12	13	14	28	8433.900	TONN	2	342	4	868
8417.351	STK.	7	118	9	286	8435.110	STK.	4	103	7	152
8417.359	STK.	1	89	7	167	8435.501	STK.	2	218	3	250
8417.401	STK.	6	252	6	252	8435.508	STK.	1	50	1	50
8417.409	STK.	790	5268	1107	7543	8435.901	TONN	-	-	0	55
8417.501	STK.	-	-	-	-	8436.100	STK.	-	-	-	-
8417.509	STK.	-	-	1	3	8436.200	STK.	-	-	-	-
8417.602	STK.	6	12316	10	16473	8437.100	STK.	8	1602	8	1602
8417.609	STK.	3	1490	10	1651	8437.209	STK.	1	10	3	30
8417.801	STK.	-	-	1	20	8438.909	TONN	2	572	2	713
8417.809	STK.	10815	336	38926	968	8439.100	STK.	1	4	2	19
8417.902	TONN	23	1459	24	1553	8439.909	TONN	0	16	6	180
8417.909	TONN	32	2323	54	3249	8440.210	STK.	3	9	14	139
8418.300	STK.	13	17365	22	18281	8440.909	TONN	1	33	1	104
8418.501	STK.	91	89	347	105	8441.809	STK.	52	111	52	111
8418.509	STK.	146002	871	315179	3768	8443.309	STK.	11	177	11	177
8418.608	STK.	992	3086	1886	4571	8445.100	STK.	1	70	7	414
8418.941	TONN	2	895	3	1204	8445.209	STK.	-	-	3	46
8418.999	TONN	67	6052	79	7185	8445.250	STK.	4	349	6	439
8419.100	STK.	1175	1433	2727	3258	8445.300	STK.	26	501	53	1166
8419.200	STK.	1	18	5	83	8445.614	STK.	2	1	5	775
8419.309	STK.	3	892	17	1287	8445.659	STK.	1	4	2	29
8419.401	STK.	-	-	-	-	8445.800	STK.	26	1837	38	3404
8419.408	STK.	36	1769	51	3890	8446.009	STK.	7	104	11	281
8419.909	TONN	2	480	6	1531	8447.200	STK.	876	2135	952	2434
8420.400	STK.	5000	588	5150	592	8447.300	STK.	4	6	4	6
8420.800	STK.	7	6	22	338	8447.308	STK.	54	564	63	845
8421.100	STK.	433	166	1172	588	8448.509	TONN	3	460	5	914
8421.803	STK.	1	2	4	56	8448.609	TONN	1	222	35	773
8421.808	STK.	10170	9150	11341	11675	8449.101	STK.	203	202	379	418
8421.903	TONN	0	28	1	132	8449.108	STK.	196	558	413	1014
8421.909	TONN	6	552	16	1361	8449.203	STK.	74	103	328	453
8422.101	STK.	:	583	:	1248	8449.901	TONN	1	183	2	339
8422.102	STK.	6	10	8	20	8449.909	TONN	5	475	10	735
8422.300	STK.	273	18997	653	47207	8450.100	STK.	1357	492	2196	918
8422.501	STK.	17	5838	31	28220	8450.900	TONN	13	2025	24	3339
8422.502	STK.	15	825	16	875	8451.210	STK.	4	16	35	145
8422.503	STK.	-	-	2	146	8452.600	STK.	10	36	17	65
8422.509	STK.	34	199	36	404	8452.800	STK.	69	1927	215	5455
8422.602	STK.	-	-	-	-	8453.200	STK.	41	11662	100	43995
8422.700	STK.	1	30	1	30	8453.300	STK.	66	3687	117	8274
8422.802	STK.	13	75	22	116	8453.400	STK.	6	904	7	981
8422.808	STK.	206	2651	340	6235	8453.500	STK.	3371	30330	5888	52790
8422.902	TONN	6	168	10	268	8453.900	STK.	41	387	132	3263
8422.909	TONN	284	19629	521	34483	8454.809	STK.	51	10	95	76
8423.110	STK.	6	3188	12	5831	8455.100	TONN	2	114	3	214
8423.150	STK.	-	-	-	-	8455.200	TONN	4	1808	7	2249
8423.220	STK.	12	2392	17	3664	8455.300	TONN	32	15138	59	25901
8423.291	STK.	3	941	3	941	8455.400	TONN	2	66	3	128
8423.299	STK.	-	-	-	-	8456.400	STK.	-	-	-	-
8423.301	STK.	-	-	2	227	8456.502	STK.	-	-	1	140
8423.304	STK.	-	-	2	384	8456.509	STK.	4	150	5	160
8423.401	STK.	0	4087	9	5566	8456.801	STK.	-	-	-	-
8423.409	STK.	7	1105	7	1105	8456.909	TONN	30	542	62	886
8423.601	STK.	4	91	5	113	8459.150	STK.	1	20	2	24
8423.603	STK.	1	920	6	6215	8459.331	STK.	1	275	4	292
8423.609	STK.	2	129	6	188	8459.339	STK.	7	2861	11	4762
8423.707	STK.	15	221	27	331	8459.400	STK.	36	405	37	441
8423.901	TONN	8	275	23	686	8459.501	STK.	-	-	-	-
						8459.508	STK.	4	14	6	686

TABELL 11, FORTS. UTFØRSEL. VIKTIGERE VARER ETTER TOLLSAMARBEIDSRÅDETS NOMENKLATUR (CCCN).

VARENR.	MENGDE- ENHET	FEBRUAR 1984		JANUAR - FEBRUAR 1984		VARENR.	MENGDE- ENHET	FEBRUAR 1984		JANUAR - FEBRUAR 1984	
		MENGDE	VERDI	MENGDE	VERDI			MENGDE	VERDI	MENGDE	VERDI
		1000 KR.		1000 KR.				1000 KR.		1000 KR.	
8459.700	STK.	8	42	9	61	8514.300	STK.	1387	2433	2126	3867
8459.803	STK.	33	3543	61	7778	8514.909	TINN	2	199	5	501
8459.804	STK.	1	130	2	487	8515.110	STK.	20	1975	69	3465
8459.809	STK.	350	14886	509	39185	8515.120	STK.	523	6726	798	12651
8459.992	STK.	96	43	903	76	8515.300	STK.	1	30	7	473
8459.999	TINN	135	13230	168	19322	8515.350	STK.	76	264	147	419
8460.409	TINN	7	1510	24	3631	8515.430	STK.	289	168	299	171
8461.301	TINN	37	1928	90	4494	8515.441	STK.	620	224	1022	475
8461.302	TINN	18	2690	32	4182	8515.451	STK.	13	24	40	51
8461.309	TINN	97	4246	118	7111	8515.459	STK.	231	425	719	809
8461.401	TINN	1	75	1	129	8515.540	STK.	10	57	13	71
8461.409	TINN	17	1206	24	1739	8515.560	STK.	9	33	37	730
8461.700	TINN	1	115	1	238	8515.701	STK.	65	1091	123	2648
8462.100	TINN	8	144	23	943	8515.709	STK.	37	1601	82	1824
8463.101	TINN	8	164	8	169	8515.902	TINN	2	596	4	779
8463.109	TINN	7	307	11	528	8515.904	TINN	11	10460	16	15547
8463.202	TINN	1	225	1	366	8515.905	TINN	0	2341	1	4315
8463.300	TINN	8	694	16	1502	8515.906	TINN	0	5	0	69
8463.400	TINN	22	1990	40	4156	8516.500	TINN	0	40	0	145
8463.502	TINN	5	189	13	487	8517.100	TINN	3	1413	16	4356
8463.503	TINN	2	264	3	628	8517.900	TINN	1	775	1	1367
8464.009	TINN	0	338	1	636	8518.102	TINN	1	134	1	157
8465.100	TINN	13	1905	78	6013	8519.101	STK.	7385	6047	13459	11544
8465.901	TINN	2	359	3	527	8519.103	TINN	3	530	3	649
8465.909	TINN	17	2005	23	2818	8519.104	TINN	6	609	12	1200
KAP.84			503207		933955	8519.109	TINN	3	634	48	2897
						8519.310	TINN	1	315	2	652
8501.115	STK.	102	495	169	675	8519.420	TINN	9	388	19	814
8501.164	STK.	391	286	596	683	8519.490	TINN	0	155	0	165
8501.165	STK.	34	329	95	604	8519.511	TINN	1	81	1	137
8501.166	STK.	4	738	5	1252	8519.520	TINN	23	1799	42	3489
8501.180	STK.	66	1014	168	3300	8519.591	TINN	16	907	28	1662
8501.200	STK.	15	30858	37	52130	8519.599	TINN	5	726	22	1382
8501.411	STK.	362	64	2459	119	8519.630	TINN	0	171	1	218
8501.413	STK.	78	332	144	606	8519.700	TINN	1	1071	2	2051
8501.415	STK.	81	47	223	359	8519.800	TINN	19	3872	54	10790
8501.416	STK.	19	514	65	1036	8519.901	TINN	5	353	13	1355
8501.417	STK.	24	207	50	453	8519.909	TINN	6	2334	14	4574
8501.420	STK.	11	8467	14	11255	8520.110	TINN	1	90	1	122
8501.520	STK.	14856	2604	30208	5676	8520.190	TINN	12	334	13	448
8501.592	STK.	157	432	179	895	8520.200	TINN	21	913	23	1093
8501.599	STK.	800	808	1703	2022	8520.809	TINN	0	101	1	184
8501.601	STK.	23636	357	56176	790	8521.610	STK.	171356	3460	469285	5965
8501.609	STK.	80	30	262	95	8521.630	STK.	18368	57	42880	85
8501.910	TINN	39	4900	44	5596	8521.800	STK.	103	70	189	146
8501.993	TINN	134	1793	136	1861	8522.300	TINN	1	897	1	949
8501.999	TINN	1	240	3	727	8522.990	TINN	0	15	0	15
8502.800	TINN	1	164	2	344	8523.301	TINN	1	25	11	236
8503.900	TINN	-	-	1	15	8523.303	TINN	-	-	-	-
8504.110	TINN	460	4744	900	9003	8523.307	TINN	1	99	3	165
8504.190	TINN	58	985	130	2333	8523.308	TINN	3	134	6	275
8504.800	TINN	1	45	1	112	8523.402	TINN	85	2951	159	5469
8504.910	TINN	8	72	74	640	8523.403	TINN	6	306	9	507
8504.990	TINN	0	2	2	57	8523.405	TINN	35	1262	47	1876
8505.100	STK.	202	93	211	100	8523.406	TINN	14	437	17	729
8505.401	STK.	5151	2060	9336	3716	8523.407	TINN	14	799	15	866
8505.802	STK.	-	-	-	-	8523.408	TINN	2	66	9	237
8505.909	TINN	29	1799	48	2995	8523.900	TINN	30	2129	74	6814
8506.990	TINN	1	81	2	244	8524.201	TINN	-	-	-	-
8508.400	STK.	12	9	262	378	8524.900	TINN	-	-	-	-
8511.102	STK.	-	-	-	-	8525.110	TINN	44	937	104	2119
8511.103	STK.	1	15	1	15	8525.190	TINN	1	34	4	87
8511.202	STK.	2	276	5	287	8525.300	TINN	64	1255	119	2241
8511.301	STK.	2	205	5	313	8526.108	TINN	22	406	33	591
8511.309	STK.	6	85	14	229	8526.200	TINN	2	169	3	259
8511.911	TINN	31	4062	32	4264	8528.000	TINN	0	156	1	443
8511.991	TINN	4	379	5	449	KAP.85			198695		380817
8511.999	TINN	1	88	4	444						
8512.100	STK.	6544	2445	16643	4651	8608.000	STK.	334	4084	406	5304
8512.203	STK.	51445	11235	115089	24616	8609.100	STK.	10	980	12	1970
8512.204	STK.	1265	570	4980	1420	8609.909	TINN	18	1300	35	2600
8512.209	STK.	4575	850	12576	2058	KAP.86			6370		9882
8512.390	STK.	-	-	-	-						
8512.510	STK.	1086	789	1618	1154	8701.200	STK.	-	-	1	100
8512.520	STK.	5028	7659	6806	10302	8701.300	STK.	4385	8561	4850	9246
8512.550	STK.	910	556	1558	1428	8701.912	STK.	-	-	1	60
8512.610	STK.	698	195	2986	780	8701.916	STK.	1	130	1	130
8512.690	STK.	542	362	639	429	8701.919	STK.	4	88	4	88
8512.700	STK.	1458	195	7549	1234	8702.111	STK.	-	-	-	-
8512.801	TINN	28	726	43	1237	8702.119	STK.	28	588	60	1446
8512.802	TINN	1	225	3	872	8702.129	STK.	2	8	3	53
8512.910	TINN	139	2959	267	5742	8702.210	STK.	-	-	-	-
8512.999	TINN	39	1918	72	3577	8702.260	STK.	1	63	1	63
8513.109	STK.	23	16	59	269	8702.312	STK.	2	131	6	267
8513.201	STK.	-	-	-	-	8702.313	STK.	5	759	5	759
8513.209	STK.	-	-	-	-	8702.318	STK.	7	2979	26	11533
8513.300	STK.	14	356	20	554	8702.320	STK.	6	474	23	2833
8513.400	TINN	2	1494	37	18256	8702.382	STK.	1	63	2	121
8513.801	STK.	351	36	385	40	8702.389	STK.	-	-	-	-
8513.802	TINN	15	9915	26	19855	8702.390	STK.	9	171	16	786
8513.809	STK.	779	603	1990	1937	8702.603	STK.	34	9258	59	17448
8513.904	TINN	16	5703	21	9132	8702.609	STK.	1	350	6	1600
8513.909	TINN	5	5949	9	12368	8703.000	STK.	5	1523	7	3109
8514.200	STK.	29279	2739	54487	5241	8704.300	STK.	4	1653	9	3315

TABELL 11, FORTS. UTFØRSEL. VIKTIGERE VARER ETTER TOLLSAMARBEIDSRÅDETS NOMENKLATUR (CCCN).

VARENR.	MENGE- ENHET	FEBRUAR 1984		JANUAR - FEBRUAR 1984		VARENR.	MENGE- ENHET	FEBRUAR 1984		JANUAR - FEBRUAR 1984	
		MENGDE	VERDI	MENGDE	VERDI			MENGDE	VERDI	MENGDE	VERDI
		1000 KR.		1000 KR.				1000 KR.		1000 KR.	
8704.909	STK.	2	576	4	1328	9029.006	TONN	3	1449	5	2893
8705.908	STK.	9	94	13	183	9029.008	TONN	17	11892	26	19084
8706.100	TONN	6	343	22	3521	KAP.90			71545		133842
8706.209	TONN	2680	68381	5206	133587						
8707.100	STK.	-	-	2	28	9101.004	STK.	16	362	24	488
8707.110	STK.	2	184	5	336	9101.005	STK.	2703	183	3518	220
8707.190	STK.	7	4632	13	5231	9101.006	STK.	209	138	337	177
8707.800	STK.	3	216	3	216	9101.008	STK.	588	52	619	58
8707.901	TONN	7	224	14	976	9104.900	STK.	316	57	492	94
8709.130	STK.	151	1968	152	1985	9106.000	STK.	77	24	991	145
8710.000	STK.	2851	2323	5257	4263	KAP.91			928		1349
8712.101	TONN	9	458	15	768						
8712.201	TONN	54	1785	111	3495	9204.100	STK.	-	-	-	-
8712.204	TONN	12	584	20	900	9207.001	STK.	37	212	55	394
8712.208	TONN	14	437	14	443	9211.190	STK.	256	105	507	211
8713.001	STK.	248	76	796	279	9211.700	STK.	63	212	127	939
8714.390	STK.	40	1255	54	1501	9211.801	STK.	142	25	283	89
8714.401	STK.	10712	1826	12051	2236	9211.805	STK.	1587	3962	3723	7266
8714.905	TONN	1	46	2	71	9211.807	STK.	302	811	572	1448
8714.908	TONN	19	200	44	432	9212.209	TONN	7	422	25	1649
KAP.87			:		:	9212.401	STK.	51210	752	92594	1423
						9212.402	STK.	5485	44	5925	72
8802.300	STK.	1	1688	1	1688	9212.403	STK.	16265	3410	31521	7764
8802.500	STK.	-	-	-	-	9212.405	STK.	90	27	637	71
8803.000	TONN	1	1203	3	3272	9212.409	TONN	0	103	0	141
KAP.88			3147		5216	9212.901	STK.	140	14	50937	391
						9212.903	STK.	7880	314	24298	976
8901.111	STK.	-	-	-	-	9212.909	TONN	0	72	1	144
8901.112	STK.	2	218	2	218	9213.009	TONN	1	430	3	780
8901.121	STK.	150	20668	226	31880	KAP.92			11184		24174
8901.131	STK.	124	1032	218	1820						
8901.132	STK.	14	1478	17	1576	9307.302	TONN	0	6	0	6
8901.231	BR.TONN	-	-	-	-	9307.306	TONN	4	136	4	136
8901.239	BR.TONN	-	-	-	-	9310.000	TONN	90	17461	149	31919
8901.250	BR.TONN	-	-	-	-	KAP.93			17693		32514
8901.290	BR.TONN	-	-	-	-						
8901.300	BR.TONN	-	-	-	-	9401.111	TONN	312	25040	454	36578
8901.350	BR.TONN	-	-	1076	51872	9401.112	TONN	0	23	1	42
8901.530	BR.TONN	30361	105640	30361	105640	9401.119	TONN	19	540	26	716
8901.550	BR.TONN	-	-	-	-	9401.124	TONN	70	3664	119	6120
8901.560	BR.TONN	-	-	-	-	9401.125	TONN	49	3426	126	8437
8901.575	BR.TONN	-	-	109782	444082	9401.126	TONN	12	969	17	1286
8901.576	BR.TONN	-	-	3030	21240	9401.129	TONN	0	-	0	73
8901.579	BR.TONN	-	-	20005	203027	9401.131	TONN	4	268	12	1215
8901.590	BR.TONN	7029	41965	7029	41965	9401.901	TONN	25	1483	38	2267
8901.600	BR.TONN	324	9400	324	9400	9401.903	TONN	12	527	15	583
8901.650	BR.TONN	3941	138900	37242	531416	9401.904	TONN	11	205	19	434
8901.750	STK.	-	-	-	-	9401.909	TONN	60	1496	98	2491
8901.801	STK.	11	2150	31	8587	9402.000	TONN	10	591	15	1241
8901.809	STK.	-	-	-	-	9403.119	TONN	125	856	196	1376
8902.003	BR.TONN	-	-	-	-	9403.191	TONN	75	2038	142	3997
8902.009	STK.	-	-	-	-	9403.199	TONN	143	2913	263	5701
8903.001	STK.	-	-	-	-	9403.201	TONN	7	572	8	597
8903.009	STK.	-	-	-	-	9403.206	TONN	90	2113	189	4435
8904.001	BR.TONN	13121	5856	232526	60891	9403.209	TONN	1	30	1	56
8905.001	TONN	0	30	2	487	9403.800	TONN	6	342	10	559
8905.002	TONN	62	1769	131	3875	9403.901	TONN	3	35	13	169
8905.009	TONN	32	827	37	1188	9403.902	TONN	0	1	2	34
KAP.89			330020		1519428	9403.906	TONN	0	68	1	70
						9403.909	TONN	120	760	169	1054
9002.009	TONN	0	73	0	104	9404.201	TONN	16	238	25	436
9003.002	STK.	2608	173	10486	766	9404.901	TONN	27	422	73	1235
9007.104	STK.	152	89	272	149	9404.912	STK.	1592	604	3293	1095
9007.909	TONN	0	492	0	506	9404.919	TONN	2	75	3	107
9010.102	STK.	5	62	6	64	9404.921	TONN	7	522	16	1327
9010.109	STK.	30	288	91	1042	KAP.94			50032		84106
9010.201	TONN	0	118	0	244						
9010.202	TONN	2	181	4	598	KAP.95			0		0
9010.809	TONN	1	263	1	307						
9013.100	TONN	3	523	5	1007	9601.201	TONN	-	-	0	4
9013.900	TONN	0	45	0	108	9601.400	TONN	63	5694	126	12340
9014.101	TONN	1	210	1	692	9601.901	TONN	13	385	32	973
9014.102	TONN	0	57	1	479	9601.903	TONN	1	98	2	149
9014.909	TONN	2	1874	5	4899	KAP.96			6229		13578
9016.500	TONN	0	92	0	117						
9016.900	TONN	0	90	0	135	9703.100	TONN	0	33	8	509
9017.110	TONN	0	48	0	52	9703.900	TONN	10	176	11	290
9017.190	TONN	11	4470	16	7190	9704.100	TONN	0	18	0	38
9017.509	TONN	0	27	0	116	9704.990	TONN	5	444	14	2398
9017.909	TONN	8	1640	17	4006	9705.209	TONN	3	107	3	109
9018.000	TONN	18	3094	35	6077	9706.101	PAR	3015	471	5491	810
9019.903	TONN	0	116	0	208	9706.102	PAR	2816	180	10112	370
9019.904	TONN	0	5	0	29	9706.109	TONN	6	505	10	844
9020.100	TONN	0	37	0	258	9706.904	TONN	31	1205	82	2963
9020.200	TONN	0	17	0	17	9706.905	STK.	8	64	22	131
9020.300	STK.	5	152	6	195	9706.908	TONN	7	208	22	569
9020.400	TONN	0	421	0	446	9707.003	TONN	17	819	24	1316
9021.000	TONN	71	15518	113	21614	9707.006	TONN	4	263	5	394
9022.000	TONN	0	28	2	355	KAP.97			:		:
9024.100	STK.	656	183	738	216						
9024.200	STK.	3798	146	5224	285	9801.300	TONN	2	143	3	276
9024.901	STK.	8809	3909	14061	5889	9802.900	TONN	0	177	2	374
9024.909	STK.	899	2193	1518	3630	9815.000	TONN	0	3	4	206
9025.000	TONN	1	277	3	1038	KAP.98			772		1610
9028.101	STK.	57	89	90	111						
9028.109	STK.	117	630	170	1696	9901.000	TONN	0	461	0	486
9028.300	STK.	107	2367	195	6886	9902.000	TONN	0	288	0	5225
9028.400	STK.	7	251	31	582	9904.000	TONN	0	339	1	743
9028.903	STK.	312	377	346	830	9905.000	TONN	0	38	0	38
9028.904	STK.	15	355	22	364	9906.008	TONN	0	77	0	247
9028.905	STK.	3493	4275	3838	6444	KAP.99			1333		7188
9028.909	STK.	1359	11599	2656	28750						

TAB. 12. SAMHANDELEN MED DE ENKELTE LAND.
 IMPORTS AND EXPORTS BY COUNTRY.

LAND COUNTRY	INNFØRSEL - PRODUKTIONSLAND IMPORTS - COUNTRY OF PRODUCTION				UTFØRSEL - BESTEMMELSESLAND EXPORTS - COUNTRY OF DESTINATION			
	FEBRUAR		JANUAR-FEBRUAR		FEBRUAR		JANUAR-FEBRUAR	
	1983	1984	1983	1984	1983	1984	1983	1984
	1000 KR.	1000 KR.	1000 KR.	1000 KR.	1000 KR.	1000 KR.	1000 KR.	1000 KR.
101 DANMARK	498740	546442	897659	1054283	339063	479428	629440	900801
102 FÆRØYANE	2079	940	2598	3994	12910	22709	38187	41136
103 FINLAND	225799	671975	451040	991787	147895	162333	279100	349331
105 ISLAND	981	2837	2555	8259	17804	29722	40847	52800
106 SVERIGE	1336074	1534107	3521039	3475865	1049810	1083604	2088242	2266107
111 ALBANIA	-	11	-	14	-	-	-	-
112 BELGIA/LUXEMBOURG	181916	225216	333333	457676	104236	94063	257919	212263
113 BULGARIA	358	398	786	636	258	4739	1629	8967
117 FRANKRIKE	257073	323339	540600	1198479	276905	439947	470436	875408
118 GIBRALTAR	-	-	-	-	32	10	3128	43
119 HELLAS	5227	7293	8467	11498	23248	31180	39032	41997
121 IRLAND	18990	75439	40290	97550	16835	15277	31057	35269
123 ITALIA	246782	240792	599035	483392	128305	139234	240934	296914
125 JUGOSLAVIA	5371	10465	14241	20938	16548	10584	22039	35805
126 MALTA	240	651	1105	948	222	309	777	56
127 NEDERLAND	228177	314449	649470	579720	919464	877856	1269701	1974706
131 POLEN	10698	14492	27309	39233	26605	13297	59847	31706
132 PORTUGAL	51930	66932	99555	121969	26240	26259	43005	54198
133 ROMANIA	3544	2746	6942	5276	5621	4929	36327	26945
135 SOVJETUNIONEN	32659	73996	66823	309879	38315	63674	82214	104233
137 SPANIA	49215	74207	110369	158663	34847	65091	62602	103855
139 STORBRITANNIA OG N.-IRLAND	917512	1021364	1459973	1689754	3337566	4846027	7110513	9763082
141 SVEITIS	130825	136698	233546	265133	68127	94184	155530	211536
142 Tsjekkoslovakia	10471	12129	30449	30552	2591	13700	4097	18103
143 TYRKIA	2818	6248	4808	10207	26040	8344	33826	13227
144 VEST-TYSKLAND	1090422	1390642	2420475	2599033	2165098	2185060	4494415	4600092
151 ØST-TYSKLAND	90264	152412	226748	264772	2851	6070	7192	18743
152 UNGARN	6759	9951	15090	18783	13020	4906	17288	8213
153 ØSTERRIKE	84407	93122	151553	171637	35114	45579	66914	99563
EUROPA	5489142	7009282	11919452	14070168	8835570	10768115	17586238	22145998
203 ALGERIE	57	-	380	510	2898	2445	5423	2725
204 ANGOLA	-	-	-	-	1127	169	1132	2040
205 BOTSWANA	-	-	3989	-	15	61	374	2077
209 ST. HELENA	-	-	2	-	-	-	-	-
213 BR.OMRØDER I INDISKE HAV	-	-	-	-	-	-	-	-
216 BURUNDI	-	-	-	1346	-	1791	-	1791
229 BENIN TIDL. DAHOMEY	2	-	2	-	355	1193	1482	1799
231 KOMORENE	-	-	-	-	-	-	-	-
235 EKVATORIAL-GUINEA	-	-	-	-	-	-	-	-
239 ELFENBENSKYSTEN	238	455	587	1384	20936	1094	21956	2980
246 ETIOPIA	-	-	1	9	703	153	759	363
249 DEN ARABISKE REP. EGYPT	588	2092	1329	3543	25432	16227	42733	31622
250 DJIBOUTI	-	-	1	-	-	-	-	173
254 GABON	3476	8742	7096	8742	773	2364	1998	4063
256 GAMBIA	-	-	-	-	-	-	5	536
260 GHANA	355	211	1448	1639	5183	3635	5402	4523
264 GUINEA	-	-	-	-	500	665	1032	1330
266 GUINEA-BISSAU	-	-	-	-	63	-	75	-
270 KAMERUN	-	-	-	-	4077	4414	6962	6906
273 KAPP VERDEØYENE	-	-	-	-	1631	91	1705	95
276 KENYA	168	762	954	1420	644	1398	1032	3717
278 KONGO, BRAZZAVILLE	-	-	143	-	5099	6273	7670	7631
279 ZAIRE, KINSHASA	-	-	-	189	835	1158	1185	3374
281 LESOTHO	1	7	1	-	-	875	-	875
283 LIBERIA	-	-	7388	-	51676	83567	263925	91315
286 LIBYA	-	-	-	-	2649	6009	4457	7905
289 MADAGASKAR	46	166	46	197	46	43	153	49
296 MALAWI	299	821	382	1345	52	-	52	137
299 MALI	-	-	-	1	-	3323	-	3460
303 MAROKKO	13844	15424	48875	37936	2068	1264	3427	2255
306 MAURETANIA	-	-	-	-	50	-	50	201
307 MAURITIUS	113	68	113	151	18	50	72	95
308 NAMIBIA TIDL. SØRVEST-AFR.	-	-	-	-	522	104	522	135
309 NIGER	-	-	-	-	-	-	344	-
313 NIGERIA	3	217	31388	223	8304	2242	64260	47440
319 MOSAMBIK TIDL. PORT. Ø. AFR	83	45	227	84	1848	3595	2144	9398
322 REUNION OG MAYOTTE	-	-	29	-	465	134	1230	479
326 ZIMBABWE (TIDL. RHODESIA)	4777	931	5347	4620	4410	2894	6922	8859
329 RWANDA	-	481	-	481	-	-	-	-
333 SAO TOME OG PRINCIPE	-	-	-	-	-	-	-	558
336 SENEGAL	-	10	-	66	99	183	839	4682
337 SENTRALAFRIKANSKE REP.	-	-	-	-	-	-	-	-
338 SEYCHELLENE	-	-	-	-	2	23	2	38
339 SIERRA LEONE	-	647	-	647	614	16	617	79
346 SOMALIA	-	-	-	-	3	-	3	-
349 SPANSKE OMRØDER I AFRIKA	-	-	-	-	37	50	60	302
356 SUDAN	35	-	35	-	4811	9758	6633	26568
357 SHAZILAND	-	-	-	-	-	-	-	-
359 SØR-AFRIKA	21574	38948	30766	49771	42873	59150	91426	87069
369 TANZANIA	-	4	35	-	10121	3893	20967	14157
373 TCHAD	-	-	-	-	-	-	-	3055
376 TOGO	711	56	741	7205	5	-	29	134
379 TUNISIA	263	1043	901	1616	1672	3222	3009	7721
386 UGANDA	-	-	276	-	-	188	-	188
389 ZAMBIA	-	-	-	-	2641	15576	3953	16428
393 ØVRE VOLTA	-	-	-	-	28	-	28	-
AFRIKA	46633	71131	142482	123128	205285	239292	576049	411328
404 AFGHANISTAN	180	672	435	1492	140	10785	755	11150
409 BAHRAIN	-	-	-	-	1170	718	2007	3054
410 BANGLADESH	60	397	155	437	1804	5205	3719	5213
412 BHUTAN	-	44	-	44	-	244	-	446
416 BRUNEI	-	-	-	-	-	-	5	12
420 BURMA	160	179	909	630	23	66	57	66
424 SRI LANKA, TIDL. CEYLON	1395	767	2140	1316	2037	1034	3066	5672
426 UNIONEN AV ARAB. EMIRATER	19	11	21	15	4883	5429	13714	15222
428 FILIPPINENE	4471	2557	8015	5061	2606	1030	5810	1860
432 TAIWAN (TIDL. FORMOSA)	11986	20993	25642	41929	5741	11111	27994	73254
436 HONG KONG	50210	63205	88042	108424	9238	24766	15751	87762
444 INDIA	9081	8719	16158	15774	51778	12668	99185	49872
448 INDONESIA	3753	5468	5318	8810	8046	7169	50510	14998
452 IRAK	13	-	13	-	1777	1205	4021	2544
456 IRAN	538	432	76231	913	5110	15473	35210	19337
460 ISRAEL	13606	20770	38453	48452	5608	14351	245054	24368
464 JAPAN	626489	370030	1071698	704266	90985	113267	138465	245238
476 JORDAN	-	-	-	-	782	1360	1218	2593

TAB. 12. FORTS, SAMHANDELEN MED DE ENKELTE LAND,

LAND COUNTRY	INNFØRSEL - PRODUKSJONS LAND IMPORTS - COUNTRY OF PRODUCTION				JTFØRSEL - BESTEMMELSESLAND EXPORTS - COUNTRY OF DESTINATION			
	FEBRUAR		JANUAR-FEBRUAR		FEBRUAR		JANUAR-FEBRUAR	
	1983	1984	1983	1984	1983	1984	1983	1984
	1000 KR.	1000 KR.	1000 KR.	1000 KR.	1000 KR.	1000 KR.	1000 KR.	1000 KR.
478 KAMPUCHEA, TIDL. CAMBODIA...	-	-	-	-	190	-	190	-
484 KINA, FOLKEREPUBLIKKEN...	18605	12696	31188	29041	7397	4401	52860	36584
488 NORD-KOREA	-	-	-	-	1528	1703	1528	2225
492 SØR-KOREA	306078	523891	515798	828762	16679	46675	39575	62199
496 KUVAIT	-	-	-	-	694	2063	3839	4080
500 KYPROS	995	2000	1429	2429	1635	1748	2464	4778
504 LAOS	6	2101	6	2765	-	-	4	-
508 LIBANON	73	44	98	44	2606	1251	5641	2302
510 MACAO	566	688	1230	1737	24	116	160	252
512 MALAYSIA	9883	15815	17378	27133	4193	6305	6524	13656
513 MALDIVENE	-	-	-	-	-	433	-	433
516 MONGOLIA	-	-	-	-	-	-	-	-
520 OMAN	-	15	-	40	1501	568	2069	1111
528 NEPAL	59	16	82	71	21	123	116	135
534 PAKISTAN	1816	3760	13906	5636	4616	11311	7475	29822
540 QATAR	-	7	-	37	2750	800	3789	1526
544 SAUDI-ARABIA	1	552	67195	570	9720	42919	17660	65737
548 SINGAPORE	76053	8360	87909	18890	13812	29677	24990	86162
556 JEMEN FOLKEDEM. REPUBLIKK	-	-	204	-	1917	230	1923	665
564 SYRIA	197	-	197	33	709	-	1271	4604
568 THAILAND	4828	3587	9536	8836	6712	25447	11920	38746
571 RYUKYU-ØYENE	-	-	-	-	-	-	-	-
575 VIETNAM, SOSIALISTISKE REP.	-	5	-	5	110	-	114	214
578 JEMEN ARABISKE REPUBLIKK	-	-	1157	-	24	137	2058	1826
A S I A	1146121	1067830	2080543	1863553	268571	401755	601711	919719
602 BARBADOS	9	-	11	20	493	700	1562	3488
604 BELIZE	6	-	6	9	21	354	67	516
607 BAHAMAØYENE, BRITISKE	-	-	-	-	-	-	-	-
VIRGINØYER, BERMUDAØYENE	57702	24789	67589	24897	417	36873	676	37297
612 CANADA	67868	178369	159234	367273	78240	111487	98872	207954
616 COSTA RICA	5010	36954	9880	41238	24	706	169	1593
620 CUBA	-	45	94	53	153	326	3059	1358
624 DOMINGO-REPUBLIKKEN	-	-	5	-	1410	2742	5389	6449
628 FRANSKE ANTILLER	-	2	17	2	2912	2943	4653	5087
631 GRØNLAND	508	3213	3483	4481	479	470	845	836
632 GUATEMALA	3112	6049	7081	9949	262	584	289	1222
636 HAITI	3	380	6	380	868	478	1612	1629
644 HONDURAS	1527	1774	5891	4614	184	578	544	761
648 JAMAICA	40	32	36412	25801	673	7828	1985	17033
652 MEXICO	28186	2575	28640	3040	16121	2624	98157	13912
656 NEDERLANDSKE ANTILLER	-	-	-	-	1548	660	2094	1162
664 NICARAGUA	152	2	180	8	-	-	19	-
669 PANAMA MED KANALSONEN	15107	2329	17949	5770	42428	90295	338988	498010
672 SALVADOR	36	2	207	13	-	227	62	327
676 SAINT-PIERRE OG MIQUELON	-	-	-	-	10	11	22	50
680 TRINIDAD OG TOBAGO	39	43	39	64	892	3604	2759	3974
684 U.S.A.	500240	633000	1318276	1403230	291706	634550	491106	1519693
688 AMERIKANSKE VIRGINØYER	71034	70491	71034	70491	252	39	253	54
N O R D - A M E R I K A	750579	960049	1726034	1961332	439093	898079	1053182	2322407
705 ARGENTINA	941	2634	4810	4699	3441	3359	6556	7763
710 BOLIVIA	-	-	479	3	9	-	92	286
715 BRASIL	25070	97562	92554	156561	44111	26938	72172	46728
720 GUYANA	-	11	784	5694	4	-	9	-
725 CHILE	341	141	455	304	1937	3483	3171	9095
730 COLOMBIA	7727	25417	36602	54315	1987	1112	3533	1593
735 ECUADOR	104	87	198	162	557	505	1622	1575
740 FALKLANDSØYENE	-	-	-	-	-	-	-	-
745 FRANSK GUIANA	-	-	404	-	107	5	167	73
755 PARAGUAY	-	32	54	32	39	-	65	-
760 PERU	1010	273	1326	906	417	1990	1600	3258
765 SURINAM	22734	15820	45205	80200	275	60	1121	164
770 URUGUAY	103	618	200	974	44	64	344	226
775 VENEZUELA	106	31256	106	31256	8074	8578	12192	13873
S Ø R - A M E R I K A	58136	173851	183177	336926	61002	46092	102644	84635
804 AUSTRALIA	83494	51119	159563	121885	16320	21921	30749	44672
806 PAPUA-NY GUINEA	1650	-	1651	-	-	-	79	12
807 PITCAIRNØYENE	-	-	-	-	-	-	-	-
808 KIRIBATI	-	-	-	-	-	-	-	-
809 SALOMONØYENE	-	-	-	-	-	-	-	-
811 FIJI	-	-	-	-	34	371	60	438
812 VANUATU	-	-	-	-	-	-	-	-
813 TONGA	-	-	-	-	-	-	54	98
814 TUVALU	-	-	-	-	-	-	-	-
815 FRANSKE BES. I OSEANIA	-	-	-	-	66	7	240	35
818 NAURU	-	-	-	-	-	-	-	-
820 NEW ZEALAND	1893	2236	4367	4053	3486	7392	5458	9098
825 U.S.A., S BES. I OSEANIA	-	11	12	19	7	276	584	276
830 WEST-SAMOA	699	-	699	-	-	-	-	-
O C E A N I A	87736	53365	166292	125958	19913	29966	37224	54627
900 INTERNASJ. ORGANISASJONER	-	-	-	-	-	-	-	-
I A L T	7578347	9335508	16217980	18481105	9829434	12383299	19957048	25938715

LANDOMRÅDER, SE TABELL 13.

NORDEN - DANMARK, FRØYANE, FINLAND, ISLAND OG SVERIGE.
 EFTA - FINLAND, ISLAND, SVERIGE, PORTUGAL, SVEITS OG ØSTERRIKE
 E C - DANMARK, BELGIA OG LUXEMBOURG, FRANKRIKE, HELLAS, IRLAND, ITALIA, NEDERLAND, STORBRITANNIA,
 VEST-TYSKLAND OG GRØNLAND
 COMECON, EUROPEISKE - BULGARIA, POLEN, ROMANIA, SOVJETUNIONEN, Tsjekkoslovakia, TYSKLAND, ØST OG UNGARN
 UTVIKLINGS LAND - AFRIKA UNNTATT SØR-AFRIKA, ASIA UNNTATT ISRAEL, JAPAN OG KINA,
 NORD-OG SØR-AMERIKA UNNTATT U S A, CANADA OG GRØNLAND, OSEANIA
 UNNTATT AUSTRAL-SAMBANDET OG NEW ZEALAND.

REGIONAL GROUPS OF COUNTRIES, SEE TABLE 13.

NORDIC COUNTRIES - DENMARK, THE FAEROES, FINLAND, ICELAND AND SWEDEN.
 EFTA - FINLAND, ICELAND, SWEDEN, PORTUGAL, SWITZERLAND AND AUSTRIA.
 E C - DENMARK, BELGIUM AND LUXEMBOURG, FRANCE, GREECE, IRELAND, ITALY, NETHERLANDS, UNITED KINGDOM,
 WESTERN GERMANY AND GREENLAND
 COMECON, EUROPEAN - BULGARIA, POLAND, ROMANIA, SOVIET UNION, CZECHOSLOVAKIA, GERMANY, EAST AND HUNGARY
 DEVELOPING COUNTRIES - AFRICA EXCLUDING SOUTH AFRICA, ASIA EXCLUDING ISRAEL, JAPAN AND CHINA,
 NORTH-AND SOUTH AMERICA EXCLUDING U S A, CANADA AND GREENLAND,
 OCEANIA EXCLUDING AUSTRALIA AND NEW ZEALAND.

TABELL 13.

SAMHÅNDELEN MED DE VIKTIGSTE LAND.

HOVEDGRUPPER ETTER SITC. JANUAR - FEBRUAR 1984. TUSEN KR.

TRADE WITH PRINCIPAL COUNTRIES BY DIVISIONS OF THE SITC.

	NORDEN		EFTA		EF		COMECON		UTVIKLINGS- LAND	
	INNF.	UTF.	INNF.	UTF.	INNF.	UTF.	INNF.	UTF.	INNF.	UTF.
0 MATVARER OG LEVENDE DYR	212845	318371	145869	301417	275804	461136	11944	39176	245619	160245
00 LEVENDE DYR	1507	345	506	345	1326	-	168	-	-	6
01 KJØTT OG KJØTTVARER	8752	301	4939	593	4444	1098	-	13099	573	467
02 MEIERIVARER OG EGG	7129	6119	627	10500	9616	6253	-	5488	-	2498
03 FISK OG FISKEVARER	14981	156053	6103	148711	15006	362002	7947	17591	1542	150028
04 KORN OG KORNNVARS	57164	6692	47637	5277	28629	3539	293	7	1068	242
05 FRUKT OG GRØNNSAKER	21749	2853	13112	3528	80165	1737	3470	-	68893	52
06 SUKKER, SUKKERVARER OG HONNING.	45357	3185	20007	2204	52649	1343	7	0	453	31
07 KAFFE, TE OG KRYDDERIER	25449	7411	27509	3042	43443	7480	53	1	172880	247
08 FORSTOFFER FOR DYR, UNNT. KORN	16298	125592	14584	117729	14022	76346	-	2976	14	4704
09 FORSKJELLIGE MATVARER	14459	9819	10845	9489	26504	1359	5	13	197	1970
1 DRIKKEVARER OG TOBAKK	17083	5150	20291	5869	38479	2268	1195	4	8348	142
11 DRIKKEVARER	3847	952	4671	470	28639	1753	1195	4	1505	66
12 TOBAKK OG TOBAKKSVARER	13236	4198	15620	5400	9839	515	-	0	6843	76
2 RÅVARER, IKKE SPISELIGE, UNNTATT BRENSLE	385353	148255	340864	140741	207344	500798	13853	38768	274501	30902
21 HUDER OG SKINN, RÅ	50332	50918	49940	47362	4282	21881	-	-	-	9775
22 OLJEFRØ OG OLJELHOD. FRUKTER ..	1299	-	32	-	2945	68	350	-	223	-
23 RÅGUMMI, OGSÅ SYNT. OG REGEN.	1637	236	726	235	10504	862	301	-	5211	-
24 TØMMER, TRELAST OG KORK	154643	26390	144162	25484	15651	60160	3916	-	6340	72
25 PAPIRMASSE OG PAPIRAV FALL	72811	24430	72023	23395	4122	167151	393	33650	-	8942
26 TEKSTILFIBRER OG AVFALL	3021	562	5804	481	13100	7205	19	680	342	4
27 RÅ GJØDNINGSTOFFER OG RÅ MINERALER	32238	11477	26524	9218	62054	66864	8732	1626	15797	1730
28 MALMER OG AVFALL AV METALL	44871	24757	38126	25614	41886	174473	-	2708	239786	121
29 ANIMALSKE OG VEGETAB. RÅVARER	24502	9485	3546	8952	52799	2133	141	104	6802	10258
3 BRENSELSSTOFFER, SMØREOLJER ..	244132	1042632	218144	822424	1032258	13418268	512686	7443	21426	2031
32 KULL, KOKS OG BRIKETTER	7723	6286	7723	6286	106328	2018	11889	4622	-	-
33 MINERALOLJE OG -PRODUKTER	229967	951339	197944	768896	741136	8548693	500444	2821	221	2030
34 GASS	1048	5403	7179	1964	184696	4833049	-	-	21206	1
35 ELEKTRISK STRØM	5395	79604	5297	45096	97	34508	354	-	-	-
4 DYRE- OG PLANTEFETT, -OLJE OG VOKS	13911	18738	10743	18680	10743	58051	-	10163	12083	30676
41 DYREFETT OG -OLJER	6092	2233	6844	1201	907	45006	-	5	407	1652
42 PLANTEFETT OG -OLJER	5361	9773	2364	9718	6220	3401	-	3	11675	57
43 BEARBEIDDE DYRE- OG PLANTEFETT.	2457	6732	1535	7761	3617	9644	-	10155	-	28968
5 KJEMISKE PRODUKTER, I.E.N. ..	337467	583333	280316	411120	778677	722789	32846	43951	3023	126106
51 ORGANISKE KJEMISKE PRODUKTER ..	17411	23440	22751	31268	122281	97796	8419	2225	129	9457
52 UORGANISKE KJEMISKE PRODUKTER	21709	56502	21134	50021	66316	151867	8205	27667	1963	16134
53 FARGE- OG GARVESTOFFER	25622	23779	21856	16821	49699	25642	348	4281	330	11374
54 MEDISINSKE OG FARMASØYTISKE PRODUKTER	73144	18347	65896	15100	97034	14089	172	211	258	2710
55 FLYKTIGE OLJER, PARYME M.V.	54870	19232	25145	14828	91713	14359	-	2163	89	8788
56 KUNSTGJØDELSE	1211	235938	1061	118248	31564	140251	4650	-	-	49193
57 SPRENGSTOFFER OG PYROTEKNISKE ARTIKLER	4637	5354	4599	5188	7183	6331	-	-	70	-
58 PLASTRÅSTOFFER OG -HALVFABRIKATA	107904	184184	91198	132834	209720	245620	9602	4615	82	17423
59 KJEMISKE PRODUKTER, I.E.N.	30957	16557	26675	16812	103168	26834	1451	2789	102	11027
6 BEARBEIDDE VARER I.E.N.	1191947	738155	1133838	683617	1518977	2481096	44045	46837	58421	253143
61 LÅR, LÅRVARER OG BEREDTE PELSSKINN	12225	8388	14612	6519	20510	7797	1281	-	2386	194
62 GUMMIVARER	30209	14522	29995	13520	65719	19255	2122	61	3599	3143
63 VARER AV TRE OG KORK, UNNTATT MØBLER	130628	14209	118280	13636	29332	12491	1640	24	14745	1852
64 PAPIR OG PAPP OG VARER DERAV	278372	66274	267620	52019	80808	351383	415	26862	569	105239
65 TEKSTILGARN, -STOFF. OG -VARER	109613	55217	117314	47471	248703	30180	10142	2105	21734	3162
66 VARER AV IKKE-MET. MINERALER	106680	27609	88864	27615	136875	28406	7315	-	3044	7116
67 JERN OG STÅL	212686	161490	200853	129529	416093	450177	16902	3693	1470	21959
68 METALLER, UNNT. JERN OG STÅL ..	83792	243042	86550	295875	176034	1465587	2348	12095	979	89060
69 VARER AV METALLER, I.E.N.	227742	147405	209750	97433	344903	115820	1881	1998	9896	21365
7 MASKINER OG TRANSPORTMIDLER ..	2212170	575910	2165667	510118	3136620	867928	23217	27564	870799	981881
71 KRAFTMASKINER OG -UTSTYR	51385	20226	58572	15074	129611	35684	2728	1877	261	81831
72 MASKINER FOR SPES. INDUSTRIER	222347	95319	207232	74835	415917	140005	7625	4159	478	28863
73 METALLBEARBEIDINGSMASKINER ..	19301	5053	19313	5366	38294	6328	2205	273	1335	720
74 INDUSTRIMASK. OG -UTSTYR I.E.N	264016	83433	237029	63950	487315	132905	1771	8778	1864	77571
75 KONTORMASKINER OG AUTOMATISK DATABEHANDLINGSUTSTYR	55740	77757	58208	72416	218023	58316	74	736	9598	1864
76 TELEKOM. APPARATER OG -UTSTYR	90234	39881	88866	34826	179723	43913	243	1705	18951	21452
77 ELEKTR. MASKINER OG APPARATER	189200	102696	187464	55791	457577	61505	5146	9137	15858	18398
78 KJØRETØYER FOR VEG	248874	131273	232462	121066	534253	75906	3347	204	24347	5293
79 ANDRE TRANSPORTMIDLER, INKL. SKIP	1071073	20272	1076522	26815	675906	313365	77	696	798109	745891
SKIP OG BÅTER OVER 100 BR.T	1030374	-	1030374	-	21764	287232	-	-	797800	745385
NYBYGDE	779942	-	779942	-	-	51872	-	-	767000	-
ELDRE	250432	-	250432	-	-	235360	-	-	30800	745385
8 FORSKJELLIGE FERDIGE VARER ..	915597	172173	714422	143595	1142181	159062	29268	3003	184234	31133
81 SANITER- VARME- OG LYSUTSTYR ..	36544	14029	31347	10204	25517	9210	801	590	694	412
82 MØBLER OG DELER	229670	31428	145919	21841	134833	26188	8716	528	2274	1364
83 REISEEFFEKTER, VESKER O.L.	9579	1409	6308	659	15177	3788	1202	-	11646	17
84 KLØR OG TILBEHØR TIL KLØR	305177	24332	246133	19538	373909	22238	7296	35	107375	1032
85 FOTTØY	27537	5318	38574	4399	73663	2388	966	10	29679	169
87 VITENSKAP. OG TEKN. INSTRUM.	44715	22414	45891	20110	132934	38826	944	1435	1768	19765
88 FOTOGR. OG OPTISKE ARTIKLER; JØR	9219	3702	12623	2659	79115	3186	117	80	5663	451
89 FORSKJ. FERDIGE VARER I.E.N.	253156	69540	187627	64186	307033	53239	9225	325	25135	7923
9 VARER IKKE GRUPP. ETTER ART ..	3684	7458	4495	6134	34781	29973	118	0	30	947
I ALT	5534188	3610174	5034650	3033534	8175864	18701369	669172	216909	1678485	1617206

LANDOMRÅDER, SE SIDE 48.

REGIONAL GROUPS OF COUNTRIES
SEE PAGE 48.

TABELL 13. FORTS.

SAMHANDELEN MED DE VIKTIGSTE LAND

HOVEDGRUPPER ETTER SITC, JANUAR - FEBRUAR 1984, TUSEN KR.

DANMARK		FINLAND		ISLAND		SVERIGE		BELGIA OG LUXEMBOURG		FRANKRIKE		HELLAS		GR.
INNf.	UTF.	INNf.	UTF.	INNf.	UTF.	INNf.	UTF.	INNf.	UTF.	INNf.	UTF.	INNf.	UTF.	
89271	72716	16264	43081	77	4310	104478	195085	12014	17529	26769	74390	412	5692	0
1001	-	20	23	-	-	486	322	-	-	203	-	-	-	00
3813	96	-	50	-	20	4939	133	-	38	77	-	-	-	01
6521	2663	-	74	-	28	608	3335	-	96	2071	-	-	-	40
6131	46168	51	23420	77	2179	5968	79723	67	16879	175	54694	2	4260	03
11127	1971	1236	841	-	312	44802	3495	58	17	959	-	3	100	04
14556	117	3733	41	-	710	3460	1985	8875	24	19132	-	401	1	05
27582	1022	8090	153	-	28	9684	1954	2285	-	1235	-	-	-	06
6418	4289	2471	1219	-	663	16560	1119	30	472	262	686	6	-	07
3353	15881	587	14689	-	30	12358	96649	49	-	2044	19006	-	1291	08
8768	508	76	552	-	340	5615	8370	650	3	612	3	-	-	09
6334	688	8664	295	-	2	2086	4159	141	79	15235	4	19	-	1
570	477	2105	9	-	2	1173	458	134	68	13439	2	19	-	11
5764	211	6559	286	-	-	913	3702	8	12	1796	2	-	-	12
51879	21041	66723	54359	423	2616	265578	69497	7133	35339	7096	38832	1055	3730	2
391	3599	46156	34821	156	-	3629	12499	-	-	-	239	-	-	21
1267	-	-	-	-	-	32	-	-	-	450	-	1	-	22
924	1	-	120	-	1	712	114	846	-	1274	-	-	-	23
10632	3117	4969	4	-	1234	139042	21357	-	321	471	156	-	-	24
3291	7722	9756	609	-	-	59764	16099	7	26975	-	20996	-	3698	25
38	81	363	40	-	11	2570	429	678	165	237	713	-	-	26
7487	2876	1054	1476	267	1083	23430	6041	4234	2055	3287	13017	100	32	27
6714	2303	4181	10004	-	286	33945	12104	-	5807	7	3610	953	-	28
21085	1342	245	7225	-	-	2453	853	1368	16	1371	100	1	-	29
32378	219266	7929	396	-	3382	203826	793487	49611	4449	26673	277662	-	26	3
-	-	5202	-	-	3191	2521	3095	11557	-	19378	-	-	-	32
32092	181319	2726	396	-	191	195148	743333	38050	3112	7275	277662	-	26	33
188	3439	-	-	-	-	860	1964	4	1337	19	-	-	-	34
97	34508	-	-	-	-	5297	45096	-	-	-	-	-	-	35
4250	3116	-	1173	1643	881	8018	13416	7	-	190	1732	2	183	4
146	1141	-	597	1643	70	4304	425	-	-	-	1401	-	31	41
2997	7	-	-	-	376	2364	9342	-	-	190	-	2	-	42
1108	1968	-	576	-	436	1349	3648	7	-	-	331	-	152	43
103127	207628	20248	78485	-	8620	214092	287413	66213	11323	57406	23434	118	8824	5
1328	1282	2353	14449	-	24	13730	7539	8993	132	13913	1687	-	7373	51
1316	11978	205	19458	-	3291	20188	21765	4579	5460	6618	11290	-	-	52
7654	7161	832	1465	-	135	17135	14942	1987	302	2983	526	-	948	53
24031	5184	1739	2037	-	221	47374	10898	15967	190	3869	488	-	117	54
34532	6035	1683	1828	-	386	18656	10944	7951	503	10470	478	-	-	55
151	117722	2	2230	-	1412	1058	114575	5851	869	193	1944	-	-	56
74	356	447	-	-	258	4117	4039	-	25	330	-	-	-	57
25833	56081	11670	35388	-	840	70401	91670	15670	2349	9019	4421	118	-	58
8208	1830	1316	1631	-	2052	21432	11042	5215	1492	10013	2599	-	385	59
188100	230061	195969	69189	437	15857	807395	417507	151361	91075	125350	185853	1464	19020	6
3590	1899	2056	985	53	18	6525	5486	41	-	535	160	415	1251	61
3950	2079	4959	1362	-	186	21300	10838	6175	691	8800	152	13	57	62
14728	2152	26096	624	-	2163	89803	8925	644	93	686	6	-	-	63
16629	27952	86896	3610	-	7114	174847	27008	10194	11751	6106	23372	-	11769	64
44414	10271	11972	13349	219	873	52963	28433	30275	421	23801	1618	1000	265	65
30113	6550	7270	932	21	538	69276	19224	10988	2153	16811	1888	14	61	66
22076	44470	30418	17493	-	2180	160192	96960	61464	35534	37171	19019	-	461	67
9852	83157	10272	22925	-	665	63667	136207	19337	38105	12158	132671	-	5011	68
42748	51530	16028	7849	144	2120	168822	84425	12243	2327	19280	6968	22	146	69
225268	100924	500442	80558	3624	8833	1482572	382396	140515	46337	841546	259308	190	3766	7
9254	5091	7341	1943	-	637	34791	12113	7003	10332	15439	3544	-	885	71
36607	23968	33899	25003	3154	739	148423	44577	14305	4241	49597	23003	-	553	72
5388	759	802	360	5	213	13107	3713	992	1060	1567	31	-	-	73
62333	24042	26057	14400	107	5658	175520	38531	12201	4546	31287	27568	1	1430	74
4896	8371	4419	7433	-	35	46425	61917	2968	5372	20493	4271	-	-	75
27819	9307	19475	6911	-	287	42939	22781	42310	1682	9380	4799	-	481	76
51857	15123	16912	13859	342	786	120089	72719	14658	2564	40565	7912	171	240	77
21462	11052	20253	7082	16	225	207142	112850	46017	16080	62782	278	17	129	78
5652	3210	371284	3568	-	253	694137	13195	60	460	610436	187901	-	49	79
-	-	367879	-	-	-	662495	-	-	-	-	183360	-	-	-
-	-	367879	-	-	-	412063	-	-	-	-	-	-	-	-
-	-	-	-	-	-	250432	-	-	-	-	183360	-	-	-
353234	43872	175182	21340	2055	8288	384946	97646	30156	6117	97929	14190	8237	755	8
5974	4538	5476	2261	-	165	25094	7039	313	130	986	49	-	29	81
85658	11369	12144	2245	-	1180	131869	16611	2292	577	2488	1673	-	57	82
3438	788	2328	116	-	19	3814	482	1031	24	440	32	58	-	83
139362	7045	104772	2243	1071	3886	59971	11051	5558	115	40503	2317	7591	20	84
14478	976	6630	113	-	170	6429	4059	82	-	10873	274	538	4	85
13931	4164	7805	5370	-	834	22800	11888	3111	2368	12092	3689	-	97	87
4764	1110	692	191	-	167	3763	2234	7257	370	13489	105	-	-	88
85630	13881	35336	8801	984	1867	131206	44282	10512	2534	17059	6050	50	549	89
442	1490	366	456	-	11	2876	5501	525	14	284	3	-	-	9
1054283	900801	991787	349331	8259	52800	3475865	2266107	457676	212263	1198479	875408	11498	41997	

TABELL 13. FORTS.

SAMHANDELEN MED DE VIKTIGSTE LAND.

HOVEDGRUPPER ETTER SITC. JANUAR - FEBRUAR 1984. TUSEN KR.

GR.	IRLAND		ITALIA		JUGOSLAVIA		NEDERLAND		POLEN		PORTUGAL		ROMANIA	
	INNF.	UTF.	INNF.	UTF.	INNF.	UTF.	INNF.	UTF.	INNF.	UTF.	INNF.	UTF.	INNF.	UTF.
0	8945	520	13265	82395	1045	795	46812	12081	1894	11386	2588	15963	-	-
00	-	-	-	-	-	-	-	-	168	-	-	-	-	-
01	13	-	-	-	465	-	4	439	-	-	-	-	-	-
02	-	-	115	-	-	-	188	451	-	5488	-	14	-	-
03	1710	108	-	77204	-	795	102	5301	-	2906	7	15657	-	-
04	66	152	2488	164	2	-	2257	84	-	7	-	20	-	-
05	159	-	9577	-	578	-	17993	40	1665	-	2567	-	-	-
06	126	-	-	-	-	-	1561	3	7	-	-	70	-	-
07	10	-	1013	-	1	-	19109	174	53	-	14	41	-	-
08	187	-	18	5027	-	-	573	5407	-	2976	-	148	-	-
09	6674	261	54	-	-	-	5025	182	-	8	-	13	-	-
1	72	-	2777	10	372	-	1786	462	55	-	1259	-	199	-
11	72	-	2777	10	372	-	567	356	55	-	1259	-	199	-
12	-	-	-	-	-	-	1218	106	-	-	-	-	-	-
2	27018	2167	8036	34578	-	552	35606	43465	2153	6307	3318	3233	336	-
21	-	-	17	8108	-	-	-	-	-	-	-	-	-	-
22	-	-	13	-	-	-	279	51	18	-	-	-	-	-
23	-	733	225	-	-	-	3139	-	-	-	-	-	-	-
24	-	1434	-	63	-	6	82	8147	2119	-	123	-	336	-
25	-	-	-	14917	-	-	67	22219	-	2699	2503	384	-	-
26	57	0	1310	-	-	-	891	-	-	680	61	-	-	-
27	1030	-	2007	9123	-	546	12767	10615	-	610	560	308	-	-
28	25930	-	-	2278	-	-	164	2383	-	2318	-	2541	-	-
29	-	-	4463	89	-	-	18218	50	17	-	71	-	-	-
3	111	6116	153	1	37	-	58823	1477533	11030	-	-	-	-	4622
32	-	-	-	-	-	-	2638	15	11030	-	-	-	-	4622
33	111	31	2	1	37	-	55908	1473757	-	-	-	-	-	-
34	-	6086	151	-	-	-	277	3762	-	-	-	-	-	-
35	-	-	-	-	-	-	-	-	-	-	-	-	-	-
4	-	-	21	541	-	-	2830	4650	-	773	897	-	-	-
41	-	-	2	442	-	-	16	4236	-	5	897	-	-	-
42	-	-	19	-	-	-	2262	-	-	3	-	-	-	-
43	-	-	-	99	-	-	552	415	-	765	-	-	-	-
5	14284	4598	15777	23497	167	630	107021	53812	4538	5572	803	10432	-	4855
51	966	-	1851	578	-	7	35651	13225	695	773	-	8907	-	-
52	9361	2061	426	11937	-	109	6612	3161	3782	638	-	579	-	4142
53	94	1026	205	83	-	105	4101	6234	3	533	48	7	-	132
54	678	-	693	21	26	8	10387	740	-	82	457	50	-	-
55	1557	-	951	-	141	0	3833	1820	-	146	-	137	-	-
56	-	-	-	-	-	-	794	1930	-	-	-	-	-	-
57	-	-	61	134	-	-	-	285	-	-	-	-	-	-
58	593	1076	6089	9586	-	321	35822	22197	2	1174	231	604	-	582
59	1035	435	5502	1159	-	78	9821	4219	56	2225	67	149	-	-
6	5641	13105	81833	136823	10767	4089	160171	290065	14114	4172	32592	16959	155	3986
61	54	-	1162	286	-	3	946	464	-	-	499	-	48	-
62	319	419	9907	659	578	49	2105	4054	132	-	-	17	-	-
63	608	-	1115	-	43	-	2738	545	386	-	2204	11	4	-
64	38	7343	1140	10623	787	11	11975	31167	168	345	47	36	-	-
65	1269	2632	21485	176	2800	32	19800	3148	690	191	26372	3643	32	-
66	774	23	10188	611	177	39	6604	9995	2047	-	2561	736	4	-
67	183	182	14428	25064	-	206	45744	45492	9012	3559	-	381	18	-
68	166	1923	4059	97878	6243	3494	5365	187200	1495	-	-	10976	-	2330
69	2230	583	18349	1527	139	254	64894	8000	184	77	907	1159	49	1656
7	26161	6922	226840	12530	2809	26232	121148	78959	3420	2317	9608	6546	177	12722
71	5	853	8774	742	259	132	7081	3342	381	23	1	100	15	1107
72	1703	2782	26346	1483	13	5175	14268	16939	1305	928	73	138	-	557
73	182	141	5242	83	-	-	1653	2101	126	-	-	983	21	121
74	2169	1420	49574	2419	120	19756	21662	28642	522	769	198	3671	34	7232
75	15606	277	22176	1476	-	580	24189	5479	-	57	2335	391	-	-
76	1516	417	21822	2383	333	495	3552	9720	10	8	5114	710	23	980
77	4760	620	50876	1749	193	92	28149	5090	843	532	1240	228	65	1949
78	217	-	42017	335	1891	3	19534	585	184	-	647	-	20	80
79	2	411	14	1861	-	-	1062	7061	49	-	-	325	-	696
-	-	-	-	-	-	-	-	4000	-	-	-	-	-	-
-	-	-	-	-	-	-	-	-	-	-	-	-	-	-
-	-	-	-	-	-	-	-	4000	-	-	-	-	-	-
8	15313	1841	134458	6152	5741	1985	44817	13362	2018	1180	70901	1065	4409	760
81	-	1	2158	181	215	24	2063	905	46	269	118	-	2	294
82	68	108	12922	483	2367	1	8248	1029	658	-	532	10	2428	-
83	28	-	4201	27	208	-	871	11	6	-	16	-	3	-
84	6447	493	55258	413	426	5	3255	895	848	5	54351	60	1398	-
85	286	-	34595	169	1243	2	457	139	9	10	14092	-	313	-
87	4182	31	2356	1242	439	988	8181	4648	93	868	17	423	5	331
88	495	-	3139	29	499	-	4993	308	-	-	322	-	-	-
89	3808	1207	19828	3607	343	965	16749	5426	358	28	1454	572	260	135
9	5	-	233	388	-	1522	705	315	11	-	3	-	-	-
	97550	35269	483392	296916	20938	35805	579720	1974706	39233	31706	121969	54198	5276	26945

TABELL 13. FORTS. SAMHANDELEN MED DE VIKTIGSTE LAND.

HØVEDGRUPPER ETTER SITC. JANUAR - FEBRUAR 1984. TUSEN KR.														
SOVJET-UNIONEN		SPANIA		STORBRITANNIA		SVEITS		TSJEKKO-SLOVAKIA		VEST-TYSKLAND		ØST-TYSKLAND		GR.
INNFR.	UTF.	INNFR.	UTF.	INNFR.	UTF.	INNFR.	UTF.	INNFR.	UTF.	INNFR.	UTF.	INNFR.	UTF.	
7947	13333	60284	18612	32182	124351	18445	31206	-	9840	41930	71462	-	3847	0
-	-	-	-	122	-	-	-	-	-	-	-	-	-	00
-	12638	36	1	491	28	-	-	-	70	47	498	-	391	01
-	-	-	264	149	323	19	6989	-	-	573	2680	-	0	02
7947	695	-	16395	2578	95877	-	15130	-	9766	37	61512	-	3455	03
-	-	224	55	5577	605	454	29	-	-	6093	446	-	-	04
-	-	59868	-	2144	80	2882	792	-	-	7327	1475	-	-	05
-	0	17	-	10253	20	253	-	-	-	9608	297	-	-	06
-	0	138	-	7359	1217	8184	-	-	-	9236	641	-	0	07
-	-	-	375	1900	25897	1639	8053	-	-	5899	3837	-	-	08
-	-	1	1522	1609	304	5014	213	-	4	3112	77	-	0	09
302	2	3705	73	9300	269	8283	1413	-	-	2816	756	-	2	1
302	2	3705	21	8357	136	134	1	-	-	2705	704	-	2	11
-	0	-	52	943	133	8149	1412	-	-	111	52	-	-	12
8905	29079	21580	22757	29072	149654	957	5353	875	1052	40175	171992	1204	2170	2
-	-	-	5620	2017	7046	-	9	-	-	1801	2890	-	-	21
-	-	-	-	501	-	-	-	-	-	434	16	2	-	22
301	-	-	-	1766	129	14	-	-	-	2329	-	-	-	23
1413	-	2917	-	2714	26385	8	1741	-	-	1753	20537	-	-	24
-	29079	65	12383	505	35687	-	2000	-	482	253	34938	393	1390	25
-	-	-	-	3828	5205	101	-	-	-	6010	1042	19	-	26
7190	-	15454	2156	15295	13232	58	170	875	180	15630	15912	668	780	27
-	-	-	2598	2165	61871	-	557	-	390	5955	96221	-	-	28
-	-	3144	-	282	100	776	875	-	-	6011	436	122	-	29
274541	-	-	19039	599827	8316546	6378	24969	-	-	264683	3116669	226462	6	3
14	-	-	-	49063	352	-	-	-	-	23692	1651	845	-	32
274174	-	-	19039	366928	5802220	59	24969	-	-	240770	810566	225617	6	33
-	-	-	-	183835	2513974	6320	-	-	-	221	2304452	-	-	34
354	-	-	-	-	-	-	-	-	-	-	-	-	-	35
-	-	355	86	1591	32704	185	763	-	-	1853	15125	-	9390	4
-	-	340	86	740	30496	-	110	-	-	3	7260	-	-	41
-	-	15	-	562	1	-	-	-	-	188	3393	-	-	42
-	-	-	-	288	2207	185	654	-	-	1662	4472	-	9390	43
10021	23771	14933	8165	153289	214865	36093	9799	4021	5233	261441	174809	12202	43	5
5770	1453	97	150	26322	60253	2925	187	433	-	33257	13265	1485	-	51
591	16558	54	2236	10961	50312	376	4254	382	3785	26443	55669	1819	-	52
-	3610	292	68	11993	5668	3785	251	14	-	20681	3694	26	-	53
113	40	3097	-	22586	1986	15850	1673	-	-	18824	5363	-	43	54
-	1954	563	2019	15690	1366	3660	159	-	-	16730	4155	-	-	55
3546	-	3359	1168	4958	14430	-	31	-	-	19618	3356	1104	-	56
-	-	-	-	3115	1193	36	44	-	-	3603	4339	-	-	57
-	-	339	1015	32167	70950	5826	1945	2276	1333	84409	78961	7294	-	58
-	156	7133	1509	25497	8709	3636	1254	915	116	37876	6006	475	1	59
631	28840	20973	16580	257054	645843	40336	105378	9131	193	548003	868890	11992	2601	6
-	-	450	-	5199	2045	227	30	-	-	8568	1612	36	-	61
6	52	1996	36	11392	6341	907	390	1100	8	23058	4756	58	-	62
243	-	1130	7	464	6710	40	1246	92	-	8349	2984	671	24	63
20	26516	1144	9084	7568	131774	1732	11351	27	1	27157	95524	199	-	64
93	1913	4425	245	37886	6907	10296	226	5283	1	68774	4710	3589	-	65
39	-	2857	3687	21251	2319	4226	5546	1806	-	40131	4805	3178	-	66
124	-	5305	1934	72959	126712	1909	5027	334	134	162066	153242	3263	-	67
-	148	3	770	31463	331895	9468	80360	-	-	93633	587748	-	2572	68
105	210	3663	818	68872	31140	11530	1202	488	50	116266	13509	997	6	69
4585	8983	19138	11229	411580	226066	116955	19588	8862	1121	1143372	133023	4560	591	7
173	49	773	366	33292	3483	13602	72	733	166	48763	7367	819	81	71
162	1241	2159	2679	105744	47079	16568	2006	5369	860	167347	19949	649	7	72
1106	144	1025	-	6978	1464	4766	72	744	-	16293	688	113	4	73
111	684	3632	1196	32862	24731	27785	734	267	-	225226	18072	649	15	74
-	634	1826	376	54898	8808	4811	1234	-	-	72798	24262	18	-	75
-	-	513	5973	14004	9993	10779	2958	83	-	59319	5131	64	468	76
222	6125	4811	594	61018	10231	35780	2860	1387	78	205523	17976	2181	15	77
2812	106	4398	-	28164	16111	2004	341	250	17	314045	31335	66	-	78
-	-	-	45	24621	104166	859	9311	27	-	34059	8243	-	-	79
-	-	-	-	17000	99872	-	-	-	-	4764	-	-	-	-
-	-	-	-	-	51872	-	-	-	-	-	-	-	-	-
-	-	-	-	17000	48000	-	-	-	-	4764	-	-	-	-
2904	224	16467	3139	185624	43313	36308	12926	7658	663	272409	29076	8343	93	8
-	-	303	82	2664	1638	363	345	362	27	11359	1738	306	-	81
688	-	847	3	5039	5542	1041	1317	1332	521	18117	5350	2155	-	82
-	-	61	-	1048	2446	92	33	731	-	4063	60	447	-	83
14	8	5247	42	61876	4591	5352	2105	3069	10	54054	6030	775	2	84
-	-	4259	-	2699	574	983	24	429	-	9655	246	615	-	85
22	133	614	1831	38173	17709	13386	1270	149	-	50909	4859	242	37	87
-	78	398	88	15739	643	6086	36	46	-	29239	607	66	1	88
2179	4	4737	1093	58386	9770	9025	7797	1541	104	95013	10184	3738	52	89
43	-	1428	4175	10235	9471	1193	140	46	-	22352	18292	10	0	9
309879	104233	158863	103855	1689754	9763082	265133	211536	30592	18103	2599033	4600092	264772	18743	

TABELL 13. FORTS.

SAMHANDELEN MED DE VIKTIGSTE LAND.

HJVEDGRUPPER ETTER SITC. JANUAR - FEBRUAR 1984. TUSEN KR.

GR.	UNGARN		ØSTERRIKE		NIGERIA		SØR-AFRIKA		KINA		HONG KONG		INDIA	
	INNF.	UTF.	INNF.	UTF.	INNF.	UTF.	INNF.	UTF.	INNF.	UTF.	INNF.	UTF.	INNF.	UTF.
C	2096	769	4017	11773	223	31286	7353	7668	2384	1	450	795	1976	1
C0	-	-	-	-	-	-	-	-	-	-	-	-	-	-
C1	-	-	-	390	-	0	-	5	-	-	-	-	-	-
C2	-	-	-	40	-	-	-	78	-	-	-	69	-	1
C3	-	769	-	10603	-	31285	-	7215	-	-	1	350	418	-
C4	293	-	1146	580	-	-	33	26	-	-	34	44	116	-
C5	1797	-	470	-	-	0	7320	-	1944	0	72	-	640	-
C6	-	-	1980	-	-	-	-	-	6	-	292	-	-	-
C7	-	-	281	-	223	-	-	-	424	0	-	-	793	-
C8	-	-	-	161	-	-	-	341	-	-	-	332	-	-
C9	5	-	140	0	-	-	-	2	9	0	51	-	9	0
1	638	-	-	-	-	-	-	19	-	2	-	5	-	1
11	638	-	-	-	-	-	-	-	-	2	-	5	-	1
12	-	-	-	-	-	-	-	19	-	-	-	1	-	-
2	381	56	3865	5683	-	10125	38463	49658	870	1163	175	2578	1464	3359
21	-	-	-	33	-	-	-	-	-	-	-	2540	-	-
22	331	-	-	-	-	-	309	-	-	-	-	-	-	-
23	-	-	-	-	-	-	-	-	-	-	-	-	-	-
24	48	-	-	1147	-	-	-	-	-	449	77	-	-	-
25	-	-	-	4302	-	-	-	-	-	714	-	-	-	3246
26	-	-	2709	-	-	-	-	-	-	-	-	-	20	-
27	-	56	1157	139	-	-	11282	461	482	-	14	38	1187	-
28	-	-	-	62	-	-	26740	49197	-	-	-	-	-	-
29	2	-	-	-	-	10125	132	-	388	-	84	-	258	113
3	654	2815	11	7	-	-	-	-	326	-	97	-	-	-
32	-	-	-	-	-	-	-	-	-	-	-	-	-	-
33	654	2815	11	7	-	-	-	-	326	-	97	-	-	-
34	-	-	-	-	-	-	-	-	-	-	-	-	-	-
35	-	-	-	-	-	-	-	-	-	-	-	-	-	-
4	-	-	-	2446	-	-	-	-	-	-	7	52	-	-
41	-	-	-	-	-	-	-	-	-	-	-	52	-	-
42	-	-	-	-	-	-	-	-	-	-	7	-	-	-
43	-	-	-	2446	-	-	-	-	-	-	-	-	-	-
5	2065	535	9031	6372	-	1095	40	5701	2654	1147	629	5136	62	17466
51	36	-	3744	163	-	-	-	107	532	-	-	213	58	513
52	1631	-	366	675	-	1026	-	2148	1070	907	545	544	-	556
53	305	6	55	22	-	69	-	67	3	-	-	224	4	-
54	59	47	477	221	-	-	-	15	6	213	14	185	-	74
55	-	62	1146	1374	-	-	-	3	42	-	44	1103	-	-
56	-	-	-	-	-	-	-	20	-	-	-	138	-	15155
57	-	-	-	846	-	-	-	-	490	7	-	-	-	-
58	31	134	3070	2388	-	-	-	1497	-	-	-	2590	-	50
59	4	287	224	684	-	-	40	1843	511	20	25	141	-	1118
6	8004	3564	57109	58727	-	4908	3700	5986	11972	2025	3655	21051	5053	16054
61	1197	-	5251	-	-	-	26	-	12	-	28	-	1423	-
62	826	-	2829	708	-	-	-	16	4	17	14	110	-	35
63	229	-	136	667	-	-	-	-	47	674	230	-	65	-
64	-	-	4098	2901	-	2273	-	5384	21	587	85	1285	-	5590
65	450	-	15491	907	-	-	174	82	8968	9	1448	30	3367	10
66	241	-	5510	638	-	-	1620	68	1751	195	286	-	18	-
67	4150	-	8333	7487	-	-	-	-	-	-	-	18	-	317
68	853	3564	3143	44742	-	2635	1421	223	201	-	2	18467	-	10003
69	58	-	12319	677	-	-	459	213	968	542	1565	1142	180	98
7	1366	459	52466	12197	-	4	215	16625	132	30414	5540	51220	749	12541
71	607	5	2837	208	-	-	-	105	-	1149	-	495	76	6845
72	13	20	5116	2372	-	-	41	396	-	8960	11	5	-	3074
73	-	-	654	25	-	-	30	17	-	220	-	2	76	-
74	187	68	7362	936	-	4	129	4732	25	13023	242	2721	17	1277
75	56	-	217	1406	-	-	4	24	-	96	1092	-	-	-
76	54	-	10558	1179	-	-	-	1621	-	1140	2164	443	542	367
77	448	365	13101	5339	-	-	-	329	107	5489	2019	347	38	955
78	-	-	2398	569	-	-	11	-	-	-	12	-	-	22
79	-	-	10242	164	-	-	-	9400	-	335	-	47207	-	-
-	-	-	-	-	-	-	-	9400	-	-	-	47200	-	-
-	-	-	-	-	-	-	-	-	-	-	-	-	-	-
-	-	-	-	-	-	-	-	9400	-	-	-	47200	-	-
E	3572	15	45030	2331	-	22	-	1411	10704	1829	97860	6923	6464	450
81	86	-	296	393	-	-	-	-	51	-	430	-	32	-
82	1275	7	334	478	-	-	-	-	378	-	183	128	32	2
83	16	-	59	10	-	-	-	-	1543	-	4038	-	390	-
84	1008	7	20636	193	-	-	-	17	5701	1	75820	10	5564	6
85	-	-	10440	33	-	-	-	-	603	1	2257	-	33	-
87	33	-	1884	326	-	-	-	604	6	806	314	6573	6	405
88	5	-	1760	30	-	-	-	11	93	4	4271	8	12	-
89	1150	1	9622	367	-	22	-	780	2328	1017	10548	203	396	36
9	7	-	58	26	-	-	-	-	-	4	10	-	7	2
	18783	8213	171637	99563	223	47440	49771	87069	29041	36584	108424	87762	15774	49872

TABELL 13. FORTS.

SAMHANDELEN MED DE VIKTIGSTE LAND.

HOVEDGRUPPER ETTER SITC. JANUAR - FEBRUAR 1984. TUSEN KR.

ISRAEL		JAPAN		CANADA		USA		ARGENTINA		BRASIL		AUSTRALIA		GR.	
INNFB.	UTF.	INNFB.	UTF.	INNFB.	UTF.	INNFB.	UTF.	INNFB.	UTF.	INNFB.	UTF.	INNFB.	UTF.		
29446	1849	1511	31014	3699	12229	93751	146341	797	-	109186	30060	5178	15616	0	
-	-	-	-	-	-	-	42	-	-	-	-	-	-	00	
19	-	-	6773	-	-	516	30	-	-	573	-	2039	181	01	
-	-	-	3834	-	3810	-	8894	-	-	-	-	-	8417	02	
-	615	1205	19441	656	7941	20	133040	12	-	-	30060	-	6474	03	
56	-	13	105	1953	152	48848	1115	-	-	-	-	128	146	04	
29272	-	181	-	646	17	38626	4	784	-	5804	-	3006	5	05	
-	-	46	-	-	-	116	6	-	-	-	-	4	-	06	
3	-	5	10	-	6	556	303	-	-	102809	-	-	-	07	
-	1234	-	374	-	-	3716	2636	-	-	-	-	-	340	08	
96	-	62	477	443	303	1350	271	-	-	-	-	-	54	09	
75	-	48	119	-	38	6069	1179	-	-	783	-	-	1	1	
75	-	48	94	-	38	1880	1107	-	-	558	-	-	1	11	
-	-	-	25	-	-	4190	73	-	-	225	-	-	-	12	
9657	1996	2329	29916	316233	1970	224067	7029	588	-	14633	-	111372	229	2	
-	-	-	28636	183	1942	-	6176	-	-	-	-	224	120	21	
-	-	-	-	278	-	187626	-	-	-	-	-	-	-	22	
-	-	-	-	-	4	715	-	521	-	-	-	-	-	23	
-	1232	1169	-	177	-	4197	288	-	-	992	-	92	-	24	
-	596	-	-	-	-	-	-	-	-	-	-	-	-	25	
-	-	983	-	-	24	6693	1	66	-	-	-	33	4	26	
1741	168	-	45	53	-	9776	154	-	-	-	-	20	82	27	
-	-	-	671	314489	-	10160	226	-	-	13639	-	110229	-	28	
7916	-	177	564	1053	-	4899	184	-	-	3	-	775	23	29	
-	-	83	5	61	-	89191	300759	-	-	-	-	770	-	3	
-	-	-	-	-	-	13927	-	-	-	-	-	767	-	32	
-	-	83	5	61	-	60516	289394	-	-	-	-	3	-	33	
-	-	-	-	-	-	14748	11365	-	-	-	-	-	-	34	
-	-	-	-	-	-	-	-	-	-	-	-	-	-	35	
-	173	-	-	-	136	645	2282	1249	-	54	-	-	87	4	
-	-	-	-	-	-	614	1843	-	-	-	-	-	87	41	
-	-	-	-	-	-	5	-	1249	-	54	-	-	-	42	
-	173	-	-	-	136	26	439	-	-	-	-	-	-	43	
4573	612	6488	20594	2543	4475	57327	82759	-	409	587	619	414	5931	5	
-	41	1352	1880	264	18	12201	5655	-	304	48	270	-	201	51	
111	261	1927	14806	13	907	8055	14675	-	-	55	-	2007	52	52	
-	50	200	689	9	16	2524	4611	-	-	320	-	-	607	53	
-	53	373	11	140	155	6235	4811	-	81	-	153	386	330	54	
20	13	221	16	169	-	1308	338	-	-	-	-	-	288	55	
4304	-	-	549	-	50	32	44689	-	-	-	-	-	533	56	
-	-	-	7	-	-	1988	3	-	-	-	-	-	-	57	
135	124	1672	13	1939	1942	10087	4985	-	24	-	141	24	807	58	
2	70	743	2623	8	1386	14897	2991	-	-	19	0	5	1158	59	
1522	17723	85315	130414	9570	32978	76292	485649	320	934	5639	8037	2933	11811	6	
-	62	62	270	91	135	76	1178	-	-	240	-	-	-	61	
194	-	15025	14	329	46	5783	514	8	-	1	-	12	13	62	
-	-	321	3	1046	-	2257	640	-	-	535	-	13	75	63	
253	1085	2291	4829	4	170	4808	52872	-	574	6	-	-	9010	64	
205	448	3847	389	2566	720	8427	1433	-	-	3121	-	-	83	65	
534	-	4453	34	127	154	20922	5765	-	-	203	-	291	195	66	
-	980	33091	97301	2636	2	6377	67975	-	-	1360	-	-	-	67	
-	13794	93	26998	176	27957	3743	339031	-	361	2	8037	-	2002	68	
336	1354	26132	576	2593	3733	23899	16240	312	-	171	-	2617	433	69	
2213	1722	532020	29913	30573	146858	708245	416319	1740	545	23633	7873	1046	6414	7	
-	77	20404	14179	1641	1049	84736	19291	28	-	27	7000	-	118	71	
67	133	14913	5143	1331	8337	101820	18173	11	12	4	-	632	529	72	
4	-	4252	331	37	10	4652	1319	-	-	-	-	17	22	73	
94	77	45126	5498	4040	7490	75035	44088	13	453	28	611	35	1357	74	
290	225	67772	92	6393	273	221033	10978	1626	-	150	39	74	-	75	
-	203	115768	653	6413	1777	28983	10653	-	79	17	-	-	3702	76	
1758	1009	36946	2265	3688	279	93528	7273	26	-	274	16	46	596	77	
-	-	226510	31	5337	9	17760	1524	35	-	23133	207	241	2	78	
-	-	328	1725	1692	127632	80696	303020	-	-	-	-	-	88	79	
-	-	-	-	-	127516	-	300000	-	-	-	-	-	-	-	
-	-	-	-	-	-	-	-	-	-	-	-	-	-	-	
-	-	-	-	-	127516	-	300000	-	-	-	-	-	-	-	
967	293	76405	3257	2983	9269	142962	77191	4	5875	2244	138	169	4582	8	
12	3	576	170	2	42	560	192	-	-	-	-	-	375	81	
-	34	255	520	306	1717	2237	31085	-	-	-	-	-	803	82	
-	-	491	5	-	37	211	13	-	-	6	-	-	-	83	
242	-	522	237	918	1153	3653	2708	-	-	689	-	5	239	84	
7	-	35	9	145	48	2248	173	-	-	1443	-	-	360	85	
326	152	13999	1968	528	2335	65047	30421	-	5845	-	10	29	1343	87	
34	-	30384	84	64	3	23855	388	-	-	-	-	7	2	88	
346	105	30144	263	1020	3935	45151	12212	4	30	106	128	127	1459	89	
-	-	67	-	1611	-	4641	184	1	-	-	-	4	-	9	
48452	24368	704266	245238	367273	207954	1403230	1519693	4699	7763	156561	46728	121865	44672		

TABELL 14. UTFØRSEL. VIKTIGERE VARER FORDELT PR BESTEMMELSESLAND.
EXPORTS OF PRINCIPAL COMMODITIES BY COUNTRY OF DESTINATION.

VARENR. C C C N	VARE OG LAND COMMODITY AND COUNTRY	ENHET UNIT	FEBRUAR 1984		JANUAR - FEBRUAR 1984	
			MENGDE QUANTITY	VERDI VALUE	MENGDE QUANTITY	VERDI VALUE
CODE				1000 KR.		1000 KR.
C301.111-140	FERSK ELLER KJØLT FISK ELLERS					
C301.411-519	INKL. FILETER	TONN	3280	73974	7767	142984
0301.910-929	101 DANMARK		669	10133	1830	20712
0301.159,939	106 SVERIGE		143	3446	248	6591
	112 BELGIA, LUXEMB.		103	2637	198	5046
	117 FRANKRIKE		443	10322	775	19779
	135 SOVJETUNIONEN		-	-	463	695
	137 SPANIA		51	2201	69	2998
	139 STORBRIANNIA OG N.-IRLAND		161	4826	306	8599
	141 SVEITS		51	2057	86	3529
	144 VEST-TYSKLAND		1081	11789	2539	25789
	684 U S A		506	24494	941	45373
	ANDRE LAND		74	2070	312	3873
C301.161-209	FRYST FISK ELLERS, UNNT. FILETER	TONN	4055	22847	10450	49150
0301.711-819	101 DANMARK		61	1255	69	1524
0301.850	103 FINLAND		52	943	86	1582
	106 SVERIGE		26	314	70	1251
	112 BELGIA, LUXEMB.		16	75	23	187
	117 FRANKRIKE		67	4160	78	4684
	139 STORBRIANNIA OG N.-IRLAND		238	2100	469	4056
	141 SVEITS		4	95	38	1198
	144 VEST-TYSKLAND		454	2593	628	4057
	313 NIGERIA		-	-	2717	7393
	460 ISRAEL		-	-	129	532
	464 JAPAN		138	973	311	2117
	612 CANADA		-	-	-	-
	684 U S A		290	1874	705	4824
	ANDRE LAND		2709	8464	5129	15745
0301.941-959	FRYSTE FILETER AV FISK, UNNT. SILD	TONN	6912	81617	13890	165986
0301.962-969	101 DANMARK		52	325	79	480
	103 FINLAND		418	6020	1045	15271
	106 SVERIGE		545	7859	1006	15149
	117 FRANKRIKE		213	3405	570	7720
	123 ITALIA		63	1226	212	4170
	139 STORBRIANNIA OG N.-IRLAND		1330	18486	3122	41078
	141 SVEITS		29	448	79	1249
	142 TSJEKKOSLOVAKIA		1281	3598	1292	8740
	144 VEST-TYSKLAND		785	6094	2020	15088
	153 ØSTERRIKE		82	1448	367	6670
	684 U S A		1888	24549	3264	40636
	ANDRE LAND		226	3159	829	9735
C302.311-319	SALTET FISK ELLERS, HERU. FILETER	TONN	1038	16008	2170	32024
0302.551-559	101 DANMARK		96	1244	315	4133
0302.590	106 SVERIGE		79	803	145	3138
	117 FRANKRIKE		33	419	211	2570
	119 HELLAS		117	1591	194	2601
	123 ITALIA		483	8649	694	12330
	132 PORTUGAL		-	-	-	-
	137 SPANIA		142	1939	252	3343
	ANDRE LAND		88	1363	359	3910
0302.401-409	TØRRFISK	TONN	452	19015	1644	70434
	106 SVERIGE		4	132	35	1113
	123 ITALIA		258	12457	677	34609
	260 GHANA		56	1375	61	1495
	270 KAMERUN		81	2885	81	2885
	313 NIGERIA		-	-	591	23892
	319 MOSAMBIK		-	-	-	-
	684 U S A		0	11	0	11
	ANDRE LAND		53	2156	200	6428
0302.501-509	KLIPPFISK	TONN	4316	62098	8358	126670
	112 BELGIA, LUXEMB.		18	276	37	645
	117 FRANKRIKE		204	3312	469	7724
	123 ITALIA		324	4762	695	11281
	127 NEDERLAND		18	366	38	727
	132 PORTUGAL		163	2638	840	15623
	137 SPANIA		40	727	85	1498
	141 SVEITS		20	429	32	687
	144 VEST-TYSKLAND		30	606	81	1610
	204 ANGOLA		7	124	14	263
	254 GABON		150	1416	281	2664
	278 KONGO, BRAZZAVILLE		451	5177	559	6536
	279 ZAIRE		92	1035	277	2893
	319 MOSAMBIK		108	2438	241	5413
	359 SØR-AFIKA		32	666	52	1082
	624 DOMINGO-REPUBLIKKEN		191	1889	482	4802
	628 FRANSKE ANTILLER		213	2800	331	4757
	648 JAMAICA		348	6453	699	12928
	656 NEDERLANDSKE ANTILLER		23	428	31	595
	669 PANAMA MED KANALSONEN		43	472	65	926
	684 U S A		34	805	67	1588
	715 BRASIL		1489	18571	2362	30034
	775 VENEZUELA		187	4271	324	7348
	ANDRE LAND		133	2417	297	5047

TABELL 14 (FORTS.). UTFØRSEL. VIKTIGERE VÅRE FØRDELT PÅ BESTEMMELSESLAND

VARENR. C C C N	VARE OG LAND	ENHET	FEBRUAR		1984 JANUAR - FEBRUAR		1984
			MENGDE	VERDI	MENGDE	VERDI	
			1000 KR.		1000 KR.		
C303.100-809	KREPSDYR OG BLØTDYR, IKKE HERMETISKE	TONN	885	11735	3148	29086	
	102 FÆRØYANE		289	1350	542	2380	
	105 ISLAND		42	187	459	1966	
	106 SVERIGE		86	2349	288	5317	
	123 ITALIA		64	412	170	973	
	137 SPANIA		87	650	1009	6274	
	144 VEST-TYSKLAND		44	622	88	994	
	464 JAPAN		164	3624	295	6334	
	ANDRE LAND		109	2541	298	4849	
C404.150-900	OST	TONN	930	16172	2039	33383	
	101 DANMARK		88	609	214	1480	
	106 SVERIGE		109	1545	151	2259	
	139 STORBRITANNIA OG N.-IRLAND		10	155	20	320	
	141 SVEITS		-	-	-	-	
	144 VEST-TYSKLAND		79	1407	149	2645	
	464 JAPAN		146	1080	429	3834	
	612 CANADA		63	1235	192	3810	
	684 U S A		196	6006	291	8894	
	804 AUSTRALIA		178	3201	488	8417	
	ANDRE LAND		61	933	105	1724	
1504.700	SILDØLJE OG ANNEN FISKEØLJE	TONN	5964	18489	12481	38654	
	127 NEDERLAND		1303	4234	1303	4234	
	139 STORBRITANNIA OG N.-IRLAND		4534	13802	8805	26687	
	144 VEST-TYSKLAND		34	121	2248	7240	
	684 U S A		-	-	-	-	
	ANDRE LAND		93	332	125	493	
1604.111-390	FISK, TILBEREDT ELLER KONSERVERT,						
1604.602,603	HERU, KAVIAR OG KAVIARETTERLIKNINGER						
1604.701-709	I LUFTTETT LUKKET EMBALLASJE	TONN	1114	25124	1925	44220	
	106 SVERIGE		19	406	34	676	
	112 BELGIA, LUXEMB.		29	462	41	767	
	139 STORBRITANNIA OG N.-IRLAND		43	1184	54	1507	
	235 EKVATORIAL-GUINEA		-	-	-	-	
	249 DEN ARABISKE REP. EGYPT		-	-	-	-	
	256 GAMBIA		-	-	-	-	
	319 MOSAMBIK		-	-	-	-	
	356 SUDAN		1	9	1	9	
	359 SØR-AFIKA		108	2625	217	5397	
	386 UGANDA		-	-	-	-	
	393 ØVRE VOLTA		-	-	-	-	
	464 JAPAN		43	797	43	805	
	612 CANADA		4	63	32	801	
	648 JAMAICA		-	-	47	1049	
	684 U S A		453	10948	743	18176	
	804 AUSTRALIA		81	2006	177	4395	
	ANDRE LAND		333	6625	537	10639	
1604.401-601	FISK, TILBEREDT ELLER KONSERVERT,						
1604.606-609	IKKE I LUFTTETT LUKKET EMB.	TONN	1733	25446	4171	59909	
1604.801-909							
	101 DANMARK		4	57	25	401	
	103 FINLAND		190	2694	276	3897	
	106 SVERIGE		369	5400	1075	15270	
	112 BELGIA, LUXEMB.		65	1181	252	3941	
	117 FRANKRIKE		244	3114	676	8205	
	123 ITALIA		414	7093	806	13505	
	139 STORBRITANNIA OG N.-IRLAND		51	500	58	577	
	141 SVEITS		151	2462	420	6803	
	144 VEST-TYSKLAND		129	1304	263	2802	
	153 ØSTERRIKE		71	1023	205	3044	
	ANDRE LAND		45	620	115	1464	
1605.211-290	KREPSDYR OG BLØTDYR, TILBEREDT ELLER						
	KONSERV., IKKE I LUFTTETT LUKKET EMB.	TONN	1049	49717	2225	105214	
	101 DANMARK		164	7720	270	13025	
	103 FINLAND		35	1686	48	2319	
	106 SVERIGE		250	10660	569	24720	
	117 FRANKRIKE		12	608	25	1266	
	139 STORBRITANNIA OG N.-IRLAND		317	15447	684	34039	
	144 VEST-TYSKLAND		36	1776	63	3064	
	612 CANADA		35	1798	72	3690	
	684 U S A		195	9670	403	20288	
	ANDRE LAND		6	352	92	2803	
2301.400	MJØL OG PULVER AV FISK, KREPSDYR						
	ELLER BLØTDYR	TONN	14956	55065	36549	128286	
	101 DANMARK		300	1122	300	1122	
	103 FINLAND		1523	5886	4519	13730	
	106 SVERIGE		4194	16665	11074	43866	
	117 FRANKRIKE		1801	7129	4716	18311	
	119 HELLAS		306	1291	306	1291	
	127 NEDERLAND		-	-	1515	4735	
	139 STORBRITANNIA OG N.-IRLAND		4226	13005	8333	25076	
	141 SVEITS		1850	7159	1983	7537	
	144 VEST-TYSKLAND		544	1795	544	1795	
	152 UNGARN		-	-	-	-	
	249 DEN ARABISKE REP. EGYPT		-	-	-	-	
	432 TAIWAN		72	292	314	1326	
	ANDRE LAND		140	721	2946	9498	

TABELL 14 (FORTS.). UTFØRSEL, VIKTIGERE VARER FORDELT PÅ BESTEMMELSESLAND

VARENR. C C C N	VARE OG LAND	ENHET	FEBRUAR		1984 JANUAR - FEBRUAR		1984
			MENGDE	VERDI	MENGDE	VERDI	1984
			1000 KR.		1000 KR.		1000 KR.
2709.000	RØLJE	TONN	2528944	4255287	5232637		8814743
	106 SVERIGE		128461	221885	347206		601534
	117 FRANKRIKE		119296	205698	119296		205698
	123 ITALIA		-	-	-		-
	127 NEDERLAND		336943	581812	778190		1347218
	139 STORBRITANNIA OG N-IRLAND		1744696	2900657	3455965		5736906
	144 VEST-TYSKLAND		128176	221859	385779		670001
	684 U S A		71372	123576	146201		253386
	ANDRE LAND		-	-	-		-
2710.010-709	PETROLEUMSPRODUKTER	KUB.M.	174069	270470	537968		812458
	101 DANMARK		42772	65895	112810		177442
	102 FÆRØYANE		7904	12701	15743		26085
	106 SVERIGE		36255	52621	95350		138770
	112 BELGIA, LUXEMB.		1	0	2399		3100
	117 FRANKRIKE		15453	23052	48021		71964
	127 NEDERLAND		2599	3600	79837		111363
	139 STORBRITANNIA OG N-IRLAND		21051	32275	41102		63239
	144 VEST-TYSKLAND		16407	25340	94051		140527
	ANDRE LAND		31627	54985	48655		79969
2711.320	NATURGASS	1000 KUB.M	2460653	2368635	5035439		4812127
	139 STORBRITANNIA OG N-IRLAND		1273988	1176139	2723988		2507675
	144 VEST-TYSKLAND		1186665	1192496	2311451		2304452
	ANDRE LAND		-	-	-		-
3901	KONDENSASJONS-, POLYKONDENSASJONS- OG POLYADDISJONSPRODUKTER, RÅSTOFFER OG HALVFABRIKATA	TONN	4537	36175	8087		65595
	101 DANMARK		720	6768	1418		13808
	103 FINLAND		236	2194	382		3811
	106 SVERIGE		1381	9316	2665		18647
	117 FRANKRIKE		80	555	176		1095
	125 JUGOSLAVIA		-	-	34		321
	139 STORBRITANNIA OG N-IRLAND		506	4442	851		7690
	144 VEST-TYSKLAND		380	2773	628		4678
	153 ØSTERRIKE		81	637	138		1094
	203 ALGERIE		-	-	29		145
	254 GABON		108	729	156		1053
	260 GHANA		-	-	-		-
	359 SØR-AFRIKA		80	557	116		828
	426 UNIONEN AV ARABISKE EMIRATER		169	1239	248		1805
	428 FILIPPINENE		69	434	69		434
	448 INDONESIA		14	111	14		111
	544 SAUDI-ARABIA		16	340	16		340
	548 SINGAPORE		33	1066	57		1343
	612 CANADA		81	547	110		752
	684 U S A		253	1727	373		2532
	ANDRE LAND		330	2740	606		5108
3902	POLYMERISASJONS- OG KOPOLYMERISASJONS- PRODUKTER, RÅSTOFFER OG HALVFABRIKATA	TONN	24449	152014	52260		324765
	101 DANMARK		3421	20629	6910		42275
	103 FINLAND		2200	13489	5262		31984
	105 ISLAND		61	444	96		775
	106 SVERIGE		5246	35999	10723		73518
	112 BELGIA, LUXEMB.		194	1103	389		2155
	117 FRANKRIKE		149	1320	274		2253
	123 ITALIA		585	2898	1268		6349
	127 NEDERLAND		1107	8387	2616		20987
	139 STORBRITANNIA OG N-IRLAND		5144	30668	10569		62772
	141 SVEITS		208	1065	300		1584
	144 VEST-TYSKLAND		5482	30765	12373		68775
	153 ØSTERRIKE		47	424	69		682
	286 LIBYA		-	-	-		-
	313 NIGERIA		-	-	-		-
	369 TANZANIA		23	277	23		288
	436 HONG KONG		109	591	403		2316
	508 LIBANON		-	-	-		-
	548 SINGAPORE		2	17	2		17
	568 THAILAND		-	-	-		-
	684 U S A		22	323	44		508
	ANDRE LAND		449	3615	938		7527
3907	VARER AV PLAST	TONN	1419	30749	2676		58073
	101 DANMARK		200	3799	401		7176
	102 FÆRØYANE		19	356	19		392
	103 FINLAND		86	1902	212		4477
	105 ISLAND		26	580	35		893
	106 SVERIGE		713	13814	1278		25344
	117 FRANKRIKE		99	1541	203		3005
	121 IRLAND		4	144	5		180
	127 NEDERLAND		24	475	46		1143
	139 STORBRITANNIA OG N-IRLAND		107	2555	167		3967
	141 SVEITS		12	331	39		1074
	144 VEST-TYSKLAND		53	1253	106		2678
	684 U S A		16	1305	21		2254
	ANDRE LAND		60	2694	143		5490

TABELL 14 (FORTS.). UTFØRSEL. VIKTIGERE VARER FORDELT PÅ BESTEMMELSESLAND

VARENØ. C C C N	VARE OG LAND	ENHET	FEBRUAR		JANUAR - FEBRUAR		1984
			MENGDE	VERDI	MENGDE	VERDI	
			1000 KR.		1000 KR.		
4301.200-900	RÅ PELSSKINN	STK.	89582	54539	307186	96587	
	101 DANMARK		1563	329	11120	1977	
	103 FINLAND		8251	2848	185849	33288	
	106 SVERIGE		4121	795	11583	2474	
	117 FRANKRIKE		439	239	439	239	
	123 ITALIA		9741	5367	12908	6633	
	139 STORBRIANNIA OG N.-IRLAND		5260	2345	6827	2640	
	144 VEST-TYSKLAND		2509	1246	6274	2448	
	436 HONG KONG		5476	2540	5476	2540	
	464 JAPAN		33009	28133	33446	28636	
	492 SØR-KOREA		9005	3564	20509	7235	
	612 CANADA		1533	1853	1631	1942	
	684 U S A		8595	5203	10636	6176	
	ANDRE LAND		80	76	488	359	
4405, 4413.210,250 4413.290,300	TRELAST, SKÅRET ELLER HØVLET, UNNT. PARKETTSTAV	KUB.M.	57391	33949	91538	67362	
	101 DANMARK		1303	1555	2524	2960	
	105 ISLAND		323	415	1033	1115	
	106 SVERIGE		25029	1244	25914	2132	
	117 FRANKRIKE		90	105	130	156	
	121 IRLAND		395	412	1478	1434	
	127 NEDERLAND		5002	4049	9599	7893	
	139 STORBRIANNIA OG N.-IRLAND		13977	14430	25459	25897	
	141 SVEITS		641	786	1306	1620	
	144 VEST-TYSKLAND		9306	9135	20829	19897	
	ANDRE LAND		1325	1819	3266	4258	
4701.104,109	MEKANISK TREMASSE	TONN	15944	24306	30853	47282	
	101 DANMARK		426	613	948	1354	
	112 BELGIA, LUXEMB.		333	511	1736	2657	
	117 FRANKRIKE		718	994	1219	1691	
	123 ITALIA		1889	2716	6265	9083	
	127 NEDERLAND		2918	5189	6691	11788	
	139 STORBRIANNIA OG N.-IRLAND		3515	4988	5356	7963	
	144 VEST-TYSKLAND		3625	5062	5645	7840	
	ANDRE LAND		2519	4233	2993	4908	
4701.200-600	CELLULOSE (HERU, DISSOLVINGMASSE)	TONN	26067	81394	62585	196577	
	101 DANMARK		901	2602	2195	6290	
	106 SVERIGE		2941	7690	5065	13688	
	112 BELGIA, LUXEMB.		3419	11025	7421	24318	
	117 FRANKRIKE		4038	11172	7082	19305	
	127 NEDERLAND		2019	5179	3888	10378	
	131 POLEN		-	-	730	2699	
	133 ROMANIA		-	-	-	-	
	135 SOVJETUNIONEN		2716	11051	7297	29079	
	137 SPANIA		3560	11801	3760	12383	
	139 STORBRIANNIA OG N.-IRLAND		1158	3462	9072	27698	
	144 VEST-TYSKLAND		2037	8242	7654	26350	
	456 IRAN		-	-	-	-	
	484 KINA, FOLKEREP.		-	-	401	714	
	684 U S A		-	-	-	-	
	715 BRASIL		-	-	-	-	
	ANDRE LAND		3278	9169	8021	23673	
4801.111,112	AVISPAPIR	TONN	51824	137868	95470	255001	
	101 DANMARK		2724	5461	4029	8807	
	105 ISLAND		-	-	976	3517	
	112 BELGIA, LUXEMB.		2164	5047	2706	6303	
	117 FRANKRIKE		2961	7683	5319	13831	
	119 HELLAS		1753	4319	3481	8153	
	121 IRLAND		165	536	1170	3660	
	123 ITALIA		1487	4227	2379	6675	
	127 NEDERLAND		5316	14095	8390	22639	
	132 PORTUGAL		-	-	-	-	
	137 SPANIA		59	169	2495	7228	
	139 STORBRIANNIA OG N.-IRLAND		13083	40016	17738	53753	
	141 SVEITS		38	114	423	1535	
	144 VEST-TYSKLAND		8461	21737	18425	50005	
	313 NIGERIA		-	-	228	629	
	379 TUNISIA		1242	3184	1242	3184	
	424 SRI LANKA		358	668	1485	3367	
	432 TAIWAN, TIDL. FORMOSA		691	1631	2071	4955	
	444 INDIA		-	-	154	317	
	460 ISRAEL		303	677	448	978	
	512 MALAYSIA		521	1095	1606	3797	
	534 PAKISTAN		2142	4584	2692	5912	
	548 SINGAPORE		84	191	128	289	
	568 THAILAND		2873	5394	7087	13529	
	684 U S A		5204	16598	5204	16598	
	ANDRE LAND		196	443	5593	15340	
4801.171,179 4801.190	ANNET TRYKKPAPIR	TONN	18506	64899	35767	125989	
	101 DANMARK		162	503	660	2004	
	105 ISLAND		65	352	106	577	
	106 SVERIGE		54	360	117	678	
	112 BELGIA, LUXEMB.		157	349	256	565	
	117 FRANKRIKE		789	2099	1565	4297	
	123 ITALIA		335	793	1053	2497	
	135 SOVJETUNIONEN		-	-	-	-	
	137 SPANIA		203	652	443	1375	

TABELL 14 (FORTS.). UTFØRSEL. VIKTIGERE VARER FORDELT PÅ BESTEMMELSESLAND

VARENR. C C C N	VARE OG LAND	ENHET	FEBRUAR 1984		JANUAR - FEBRUAR 1984	
			MENGDE	VERDI	MENGDE	VERDI
			1000 KR.		1000 KR.	
139	STORBRIANNIA OG N.-IRLAND		3632	12064	7512	23343
144	VEST-TYSKLAND		4428	14250	6863	22134
319	MOSAMBIK		-	-	-	-
444	INDIA		450	2203	1277	5273
464	JAPAN		873	2761	1530	4829
512	MALAYSIA		157	351	157	351
548	SINGAPORE		288	668	354	823
684	U S A		4664	16818	8849	31479
705	ARGENTINA		171	574	171	574
820	NEW ZEALAND		-	-	32	148
	ANDRE LAND		2078	10102	4819	25042
4801.410-497	KRAFTPAPIR OG KRAFTPAPP	TONN	7506	26221	14543	51343
101	DANMARK		218	984	499	2150
106	SVERIGE		149	697	304	1414
112	BELGIA, LUXEMB.		306	945	665	1995
119	HELLAS		-	-	-	-
121	IRLAND		225	784	478	1685
123	ITALIA		-	-	161	445
127	NEDERLAND		99	406	233	920
139	STORBRIANNIA OG N.-IRLAND		2020	7796	4083	15582
141	SVEITS		258	958	690	2578
144	VEST-TYSKLAND		1201	4576	2520	9720
249	DEN ARABISKE REP. EGYPT		-	-	-	-
313	NIGERIA		-	-	-	-
448	INDONESIA		1990	5974	2982	8944
804	AUSTRALIA		219	625	485	1441
	ANDRE LAND		821	2475	1443	4470
4801.801-806	SULFITT PAPIR, IKKE ELLERS NEVNT	TONN	4126	20890	7617	39317
101	DANMARK		47	271	115	641
106	SVERIGE		63	298	179	916
127	NEDERLAND		131	675	242	1296
135	SOVJETUNIONEN		1922	8429	3243	14195
139	STORBRIANNIA OG N.-IRLAND		979	4964	1616	8335
144	VEST-TYSKLAND		505	2968	909	5440
359	SØR-AFRIKA		17	94	377	2238
500	KYPROS		16	83	36	190
534	PAKISTAN		87	647	139	1078
804	AUSTRALIA		87	667	197	1456
	ANDRE LAND		272	1793	563	3533
4803.002	GREASEPROOF	TONN	2810	18080	5083	33426
101	DANMARK		122	835	224	1592
135	SOVJETUNIONEN		1034	5970	2045	12283
139	STORBRIANNIA OG N.-IRLAND		598	3998	1114	7523
143	TYRKIA		337	1896	423	2631
144	VEST-TYSKLAND		65	245	111	612
359	SØR-AFRIKA		82	721	128	1171
684	U S A		74	753	246	2268
804	AUSTRALIA		100	1273	110	1375
820	NEW ZEALAND		23	245	23	245
	ANDRE LAND		375	2144	660	3726
7302.101,109	FERROMANGAN	TONN	18719	48475	33264	86058
101	DANMARK		275	545	501	991
103	FINLAND		24	55	1198	2604
106	SVERIGE		2217	5183	2961	7110
112	BELGIA, LUXEMB.		2389	6602	2885	8361
117	FRANKRIKE		800	2316	1500	3920
123	ITALIA		875	1951	2075	7554
127	NEDERLAND		4	17	2304	5265
133	ROMANIA		-	-	-	-
139	STORBRIANNIA OG N.-IRLAND		1762	5009	3226	9443
141	SVEITS		-	-	60	142
144	VEST-TYSKLAND		3448	9909	5033	13601
152	UNGARN		-	-	-	-
153	ØSTERRIKE		951	2356	1616	3883
313	NIGERIA		-	-	-	-
684	U S A		4672	11872	8482	20268
	ANDRE LAND		1301	2658	1423	2917
7302.200	FERROSILICIUM, BASIS 75 PST. SI	TONN	28495	116266	74587	300210
103	FINLAND		265	1100	1066	4494
106	SVERIGE		1567	6255	2829	10920
112	BELGIA, LUXEMB.		1337	4481	2824	9207
117	FRANKRIKE		83	600	751	4096
123	ITALIA		118	545	1727	7071
139	STORBRIANNIA OG N.-IRLAND		7526	27553	12536	49188
141	SVEITS		250	856	659	2651
143	TYRKIA		-	-	-	-
144	VEST-TYSKLAND		8820	37741	18120	73889
203	ALGERIE		-	-	-	-
456	IRAN		-	-	-	-
464	JAPAN		4223	18444	24376	97299
484	KINA, FOLKEREP.		-	-	-	-
684	U S A		3070	13328	6824	29570
	ANDRE LAND		1236	5362	2874	11825

TABELL 14 (FORTS.). UTFØRSEL. VIKTIGERE VARER FORDELT PR BESTEMMELSESLAND

VARENR. C C C N	VARE OG LAND	FEBRLAR ENHET	1984		JANUAR - FEBRUAR		1984
			MENGDE	VERDI	MENGDE	VERDI	1984
			1000 KR.				1000 KR.
7302.300	FERROSILICOMANGAN	TONN	19957	50911	35892		90767
	101 DANMARK		263	685	367		937
	103 FINLAND		-	-	800		1975
	106 SVERIGE		482	1174	1444		3728
	112 BELGIA, LUXEMB.		2480	6598	5380		14180
	117 FRANKRIKE		2071	5330	3596		9382
	123 ITALIA		2025	5167	3675		8999
	127 NEDERLAND		-	-	350		951
	139 STORBRITANNIA OG N.-IRLAND		2260	6366	3752		10543
	141 SVEITS		-	-	-		-
	144 VEST-TYSKLAND		6222	13654	8572		18789
	544 SAUDI-ARABIA		1072	2638	2235		5389
	684 U S A		2581	8078	4171		12233
	ANDRE LAND		500	1222	1550		3663
7310.7311	STANGSTÅL OG PROFILSTÅL	TONN	17546	35207	45582		89517
	101 DANMARK		1311	2944	1992		4726
	103 FINLAND		1345	2504	1810		3489
	105 ISLAND		222	669	389		986
	106 SVERIGE		2984	6396	8587		17046
	117 FRANKRIKE		-	-	-		-
	127 NEDERLAND		1275	2735	2089		4412
	139 STORBRITANNIA OG N.-IRLAND		2600	4757	7591		13486
	144 VEST-TYSKLAND		6302	12299	21008		40799
	544 SAUDI-ARABIA		-	-	-		-
	ANDRE LAND		1508	2902	2115		4573
7313	PLATER AV JERN OG STÅL	TONN	13744	51613	24356		90674
	101 DANMARK		3845	18538	6906		32184
	103 FINLAND		92	232	175		525
	105 ISLAND		330	1032	336		1049
	106 SVERIGE		3856	13407	7238		25119
	117 FRANKRIKE		-	-	-		-
	127 NEDERLAND		310	357	315		373
	131 POLEN		316	1738	647		3559
	137 SPANIA		299	783	733		1843
	139 STORBRITANNIA OG N.-IRLAND		3390	11352	6159		20096
	144 VEST-TYSKLAND		400	1124	728		2179
	152 UNGARN		-	-	-		-
	ANDRE LAND		906	3050	1119		3747
7321	JERN-OG STÅLKONSTRUKSJONER OG DELER	TONN	1860	19060	4270		44818
	101 DANMARK		621	5239	823		7289
	105 ISLAND		-	-	-		-
	106 SVERIGE		505	4457	1062		8608
	117 FRANKRIKE		22	267	22		267
	127 NEDERLAND		343	5065	346		5112
	139 STORBRITANNIA OG N.-IRLAND		18	201	513		4740
	144 VEST-TYSKLAND		10	208	57		1696
	452 IRAK		-	-	60		384
	492 SØR-KOREA		270	2634	389		3760
	684 U S A		0	41	660		6811
	760 PERU		-	-	-		-
	ANDRE LAND		71	949	339		6151
7401.150.210	KOPPER, ULEGERT, UBEARBEIDD	TONN	3413	36032	4974		52708
	106 SVERIGE		360	3740	520		5390
	112 BELGIA, LUXEMB.		-	-	-		-
	117 FRANKRIKE		300	3279	600		6293
	123 ITALIA		100	1051	157		1656
	127 NEDERLAND		-	-	-		-
	139 STORBRITANNIA OG N.-IRLAND		568	6149	770		8334
	144 VEST-TYSKLAND		1195	12521	1585		16589
	444 INDIA		-	-	-		-
	ANDRE LAND		890	9292	1343		14445
7501.200	NIKKEL, ULEGERT, UBEARBEIDD	TONN	2758	107384	7468		288099
	106 SVERIGE		20	748	42		1550
	117 FRANKRIKE		53	2008	213		8668
	127 NEDERLAND		521	20119	1566		58552
	139 STORBRITANNIA OG N.-IRLAND		107	4072	184		6879
	141 SVEITS		15	588	15		588
	144 VEST-TYSKLAND		139	5269	430		15915
	432 TAIWAN		16	609	16		609
	436 HONG KONG		270	10603	468		18444
	444 INDIA		156	5729	251		9248
	464 JAPAN		-	-	178		6528
	548 SINGAPORE		-	-	17		676
	612 CANADA		56	2326	369		15072
	684 U S A		1316	51791	3459		135348
	705 ARGENTINA		4	172	4		172
	804 AUSTRALIA		-	-	-		-
	ANDRE LAND		85	3351	255		9851
7601.100	ALUMINIUM, ULEGERT, UBEARBEIDD	TONN	33332	377598	62787		681084
	103 FINLAND		108	1404	108		1404
	106 SVERIGE		1908	21825	3596		40991
	112 BELGIA, LUXEMB.		224	2642	797		9335
	117 FRANKRIKE		2321	27258	3870		43289
	123 ITALIA		2407	28846	5201		61110
	127 NEDERLAND		6477	75003	8115		93905
	137 SPANIA		-	-	-		-
	139 STORBRITANNIA OG N.-IRLAND		2758	32075	3390		39452

TABELL 14 (FORTS.). UTFØRSEL. VIKTIGERE VARER FORDELT PÅ BESTEMMELSESLAND

VARENØ. C C C N	VARE OG LAND	FEBRUAR ENHET	1984		JANUAR - FEBRUAR 1984	
			MENGDE	VERDI 1000 KR.	MENGDE	VERDI 1000 KR.
	141 SVEITS		1401	16471	2665	31854
	144 VEST-TYSKLAND		10845	125726	21595	245348
	432 TAIWAN		-	-	-	-
	450 IRAN		-	-	-	-
	464 JAPAN		360	5222	486	7041
	684 U S A		3554	29488	11445	89183
	ANDRE LAND		968	11639	1519	18174
7601.200	ALUMINIUM, LEGERT, UBEARBEIDD	TONN	27599	331772	57526	684812
	101 DANMARK		1429	17166	3824	44460
	103 FINLAND		124	1536	354	4348
	106 SVERIGE		1556	19396	2633	32923
	112 BELGIA, LUXEMB.		489	5873	2046	24650
	117 FRANKRIKE		2154	26060	4437	52081
	123 ITALIA		613	7203	1284	15600
	127 NEDERLAND		809	9451	1835	21434
	132 PORTUGAL		501	6055	900	10675
	139 STORBRITANNIA OG N.-IRLAND		7988	95720	15671	187932
	141 SVEITS		671	7789	2164	24918
	144 VEST-TYSKLAND		8790	104870	17665	207392
	153 ØSTERRIKE		1052	12380	2925	35635
	460 ISRAEL		708	9017	880	11211
	512 MALAYSIA		152	1785	251	2930
	684 U S A		374	5285	400	5695
	ANDRE LAND		189	2187	258	2930
7602	ALUMINIUMSSTENGER, -PROFILER OG -TRÅD	TONN	2911	44922	5642	86474
	101 DANMARK		242	3620	770	10843
	103 FINLAND		178	2346	384	5009
	106 SVERIGE		280	6251	562	12420
	117 FRANKRIKE		2	55	3	65
	119 HELLAS		-	-	-	-
	123 ITALIA		-	-	99	1258
	139 STORBRITANNIA OG N.-IRLAND		528	8851	1450	22517
	144 VEST-TYSKLAND		77	1463	195	4014
	313 NIGERIA		-	-	-	-
	410 BANGLADESH		299	3853	299	3853
	428 FILIPPINENE		-	-	27	325
	444 INDIA		-	-	-	-
	456 IRAN		999	13718	999	13718
	460 ISRAEL		-	-	18	238
	544 SAUDI-ARABIA		1	171	1	171
	564 SYRIA		-	-	346	4480
	ANDRE LAND		304	4594	489	7562
7603.001-009	ALUMINIUMSPLATER OG -BRÅND	TONN	5776	94149	11524	184662
	101 DANMARK		567	10362	1041	19102
	103 FINLAND		221	3622	506	8363
	106 SVERIGE		368	6087	795	12658
	112 BELGIA		54	823	147	2410
	117 FRANKRIKE		322	5478	495	8161
	127 NEDERLAND		300	4614	416	6305
	139 STORBRITANNIA OG N.-IRLAND		719	11425	1797	27458
	141 SVEITS		161	2532	240	3683
	144 VEST-TYSKLAND		778	11991	1240	18919
	684 U S A		2090	33535	4326	68342
	ANDRE LAND		198	3681	520	9261
7901.100	SINK, ULEGERT, UBEARBEIDD	TONN	6014	45722	10829	81105
	101 DANMARK		258	1907	477	3515
	106 SVERIGE		840	6430	1630	12215
	123 ITALIA		800	5656	999	7013
	135 SOVJETUNIONEN		-	-	-	-
	139 STORBRITANNIA OG N.-IRLAND		1749	14073	2349	18382
	141 SVEITS		699	5103	1434	10160
	144 VEST-TYSKLAND		1642	12343	2643	19515
	444 INDIA		-	-	-	-
	684 U S A		-	-	1191	9511
	ANDRE LAND		26	211	106	794
8422.101-808	MASKINER OG APPARATER FOR LØFTING, LASTING OG LØSSING	STK.	628	29486	1333	85517
	101 DANMARK		50	3588	183	4557
	103 FINLAND		1	203	5	714
	105 ISLAND		8	85	34	1731
	106 SVERIGE		100	4780	206	5960
	117 FRANKRIKE		25	284	34	3893
	123 ITALIA		26	868	42	915
	125 JUGOSLAVIA		-	-	14	6000
	127 NEDERLAND		37	351	49	909
	137 SPANIA		2	101	2	101
	139 STORBRITANNIA OG N.-IRLAND		9	1124	26	3464
	143 TYRKIA		4	2000	4	2000
	144 VEST-TYSKLAND		117	840	207	10000

TABELL 14 (FORTS.). UTFØRSEL. VIKTIGERE VARER FORDELT PÅ BESTEMMELSESLAND

VARENRS. C C C N	VARE OG LAND	ENHET	FEBRUAR 1984		JANUAR - FEBRUAR 1984	
			MENGDE	VERDI 1000 KR.	MENGDE	VERDI 1000 KR.
	436 HONG KONG		-	-	4	238
	444 INDIA		-	-	-	-
	484 KINA, FOLKEREPR.		-	-	2	7481
	492 SØR-KOREA		5	3980	18	8892
	684 U S A		99	3911	139	4277
	725 CHILE		3	717	3	717
	ANDRE LAND		142	6655	361	23670
8424.101-808	LANDBRUKSMASKINER FOR JORDBEARB.	STK.	2262	27754	2980	39538
	101 DANMARK		117	1578	148	2291
	103 FINLAND		564	4916	618	5581
	106 SVERIGE		430	3843	476	4992
	117 FRANKRIKE		278	4368	434	6622
	121 IRLAND		144	1216	144	1216
	127 NEDERLAND		28	434	63	844
	137 SPANIA		-	-	15	287
	139 STORBRIITANNIA OG N.-IRLAND		193	3547	408	7343
	144 VEST-TYSKLAND		286	4925	343	5827
	612 CANADA		117	1540	169	2072
	ANDRE LAND		105	1389	162	2463
8453	AUTOMATISKE DATAMASKINER OG ENHETER TIL DISSE	STK.	3525	46969	6246	109375
	101 DANMARK		230	2661	533	6741
	103 FINLAND		29	2794	94	6116
	106 SVERIGE		1398	15481	2386	54908
	112 BELGIA, LUXEMB.		352	3501	477	4485
	117 FRANKRIKE		16	965	45	1373
	123 ITALIA		14	323	28	729
	135 SØVJETUNIONEN		-	-	-	-
	139 STORBRIITANNIA OG N.-IRLAND		95	3633	249	5376
	141 SVEITS		1	15	2	87
	144 VEST-TYSKLAND		994	8978	1667	17974
	444 INDIA		-	-	-	-
	652 MEXICO		-	-	-	-
	684 U S A		260	6174	495	7445
	ANDRE LAND		136	2444	270	4142
8512.203-209 8512.510-550, 8512.610,690	ELEKTRISKE ØVNER, KAMINER, KOMFYRER, STEKEOVNER OG KOMPLETTE KOKEPLATER	STK.	65549	22215	146252	42186
	101 DANMARK		10646	3540	21168	6058
	103 FINLAND		10517	2429	19739	4318
	106 SVERIGE		17244	10463	35952	17801
	117 FRANKRIKE		10729	2128	25529	4934
	123 ITALIA		1630	386	2341	483
	139 STORBRIITANNIA OG N.-IRLAND		5118	1169	9125	2081
	141 SVEITS		1727	421	5706	1319
	144 VEST-TYSKLAND		4105	726	9527	1447
	153 ØSTERRIKE		2537	521	8545	1792
	ANDRE LAND		1296	433	8620	1953
8706.209	DELER TIL MOTORKJØRETØYER FOR TRANSPORT	TONN	2680	68381	5206	133587
	101 DANMARK		79	958	151	1724
	103 FINLAND		22	636	45	1241
	106 SVERIGE		1719	42672	3350	82677
	112 BELGIA, LUXEMB.		244	6980	432	12877
	139 STORBRIITANNIA OG N.-IRLAND		99	2117	187	4068
	144 VEST-TYSKLAND		419	13770	898	28832
	283 LIBERIA		84	602	117	833
	ANDRE LAND		13	646	26	1336
9401,9403	MØBLER	TONN	1150	47510	1930	78525
	101 DANMARK		160	6468	279	10892
	103 FINLAND		59	938	120	1654
	105 ISLAND		17	434	38	944
	106 SVERIGE		314	8230	505	13758
	112 BELGIA		3	252	7	576
	117 FRANKRIKE		32	1107	56	1642
	127 NEDERLAND		11	570	18	917
	139 STORBRIITANNIA OG N.-IRLAND		91	3630	142	5431
	141 SVEITS		12	936	18	1261
	144 VEST-TYSKLAND		119	2304	186	4759
	153 ØSTERRIKE		4	231	7	467
	464 JAPAN		3	299	5	466
	612 CANADA		23	1451	24	1531
	684 U S A		266	18662	462	30920
	ANDRE LAND		34	1995	62	3307

TABELL 15. INN FØRSEL OG UTFØRSEL . SKIP FORDELT PÅ LAND

Imports and exports of ships by country

SKIP OVER 100 BR.T., HERUNDER SKIP TIL OPPHOGGING
Ships exceeding 100 gross tons, incl. ships for breaking up

Land Country	Innførsel - produksjonsland Imports-country of production				Utførsel - bestemmelsesland Exports-country of destination			
	Februar		Januar-Februar		Februar		Januar-Februar	
	1983	1984	1983	1984	1983	1984	1983	1984
103 Finland	-	367879	-	367879	-	-	-	-
106 Sverige	210000	-	480270	662495	-	-	-	-
117 Frankrike	-	-	-	-	25413	-	25413	183360
118 Gibraltar	-	-	-	-	-	-	3045	-
119 Hellas	-	-	-	-	2774	-	2774	-
127 Nederland	-	-	74215	-	-	4000	1511	4000
139 Storbritannia og Nord- Irland	46031	17000	46031	17000	10906	12000	52906	99872
143 Tyrkia	-	-	-	-	24147	-	24147	-
144 Vest-Tyskland.....	-	4764	381450	4764	-	-	-	-
Europa i alt	256031	389643	981966	1052138	63240	16000	109796	287232
239 Elfenbenskysten.....	-	-	-	-	19200	-	19200	-
249 Egypt	-	-	-	-	16536	-	16536	-
273 Kapp Verdeøyene.....	-	-	-	-	1174	-	1174	-
283 Liberia	-	-	7388	-	46230	75440	246268	75440
359 Sør-Afrika	-	-	-	-	-	9400	-	9400
Afrika i alt	-	-	7388	-	83140	84840	283178	84840
409 Bahrain	-	-	-	-	711	-	711	-
432 Taiwan	-	-	-	-	-	5856	18758	60891
436 Hong Kong	-	-	-	-	-	-	-	47200
448 Indonesia	-	-	-	-	-	-	33775	-
464 Japan	242013	-	242013	-	18130	-	18130	-
492 Sør-Korea	270904	487000	464408	767000	-	-	-	-
500 Kypros	-	-	-	-	400	-	400	-
548 Singapore	65400	-	65400	-	-	-	-	31467
Asia i alt	578317	487000	771821	767000	19241	5856	71774	139558
607 Bahamas	-	-	-	-	-	35900	-	35900
612 Canada	-	-	-	-	50351	71000	50351	127516
616 Costa Rica	-	30800	-	30800	-	-	-	-
652 Mexico	-	-	-	-	-	-	81799	-
669 Panama	14580	-	14580	-	40472	88165	130472	494487
684 USA	-	-	-	-	-	-	-	300000
Nord-Amerika i alt	14580	30800	14580	30800	90823	195065	262622	957903
I a l t	848928	907443	1775755	1849938	256444	301761	727370	1469533

Merknader

Statistikken over utenrikshandelen gir oppgaver over **generalhandelen**.

Innførselsstatistikken omfatter alle varer som innføres til Norge, herunder også varer som blir lagt inn på transittlager og frilager. Varer i direkte transitt blir ikke tatt med.

Utførselsstatistikken omfatter alle varer som utføres fra Norge, herunder også utførsel fra transittlager og frilager.

Mengdeoppgavene for inn- og utførte varer gjelder nettomengden når ikke noe annet er bestemt i tolltariffen.

Verdien av innførselen er oppgitt cif og verdien av utførselen fob norsk havn eller grensestasjon.

Varegrupperingen følger FNs **Standard International Trade Classification** (SITC, fra 1976 SITC-Rev. 2). I de mest detaljerte tabeller (tab. 10, 11 og 14) er imidlertid varene gruppert etter varenomenklaturen i tolltariffen, som bygger på Tollsamarbeidsrådets nomenklatur (CCCN). I tolltariffens vareoppdeling er det også innarbeidd en felles nordisk varenomenklatur for statistikken over utenrikshandelen. De fire første siffer av det sjusifrede varenummer svarer til den firesifrede CCCN kode. Femte og sjette siffer angir (med noen unntak) den vareoppdeling som er felles i de nordiske land, og sjuende siffer er brukt til en videre nasjonal oppdeling. De enkelte varenummer og varebetegnelser finnes i Tolltariff gjeldende fra 1. januar 1984 utgitt av Toll- og avgiftsdirektoratet og i Statistisk varefortegnelse for utenrikshandelen.

Landgrupperingen er for innførte varer etter produksjonsland og for utførte varer etter bestemmelsesland.

Månedsoppgavene er foreløpige. Rettelser blir ført à jour i sammendragstallene, og disse vil derfor ikke alltid være i samsvar med summen av månedstallene. Se ellers den årlige publikasjon Utenrikshandel, om opplegget og gjennomføringen av statistikken.

Notes

Norway's external trade statistics are based on the «**general**» system of trade statistical recording.

Import statistics comprise all merchandise imported into Norway, including merchandise placed in Customs bonded warehouses but excluding goods entered for trans-shipment.

Export statistics comprise all merchandise exported from Norway, including re-exports of imported goods, whether or not the exports and re-exports are from Customs bonded warehouses.

The **quantities** given in respect of imported and exported merchandise are net quantities if not otherwise stipulated in the Customs Tariff.

The **value** of the imports represents the c.i.f. value, and the value of the exports represents the f.o.b. value, at Norwegian port or land boundary.

The **commodity classification** is based on the **Standard International Trade Classification** of the United Nations (SITC, as from 1976 SITC Rev. 2). However, the detailed commodity specification in the tables 10, 11 and 14 follows the nomenclature of the Norwegian Customs Tariff, which is based on the Nomenclature of Customs Cooperation Council (CCCN) supplemented with a joint Nordic classification for external trade statistics. In the seven digit commodity code applied in the tables 10, 11 and 14 the first four digits correspond to the four digit CCCN code, the fifth and sixth digits relate to the Nordic breakdowns, and the seventh digit is used for additional national breakdowns. The commodity code definitions are given in the Norwegian Customs Tariff now in force (Tolltariff gjeldende fra 1. januar 1984) published by the Directorate of Customs and Excise and the Commodity List for External Trade Statistics.

The **geographical classification** is for imports by country of production and for exports by country of destination.

The monthly figures are preliminary and subject to corrections. Such corrections relating to earlier periods are carried to the aggregated totals which show the trade for the portion of the year up to the close of the period of account. It follows that such aggregated totals will not always be equal to the sum of the past periodic figures as published. For further details, see definitions in the annual publication External Trade.

Statistikk over utenrikshandelen

Abonnement på månedsheftet tegnes i Statistisk Sentralbyrå, Skippergata 15, Oslo-Dep., Oslo 1, eller hos bokhandlerne. Enkelthefter kan kjøpes på de samme steder.

De som er interessert i regelmessige oppgaver over innførselen eller utførselen av varer som ikke er tatt med i denne publikasjonen, eller som ønsker oppgaver over innførselen eller utførselen av enkelte varer fordelt på land eller tollsteder, kan tegne abonnement på slike oppgaver i Statistisk Sentralbyrå. Ved bestillingen må varens (varenes) nummer i Tolltariff gjeldende fra 1. januar 1984 eller i Statistisk varefortegnelse for utenrikshandelen oppgis.

Abonnementsprisen for året 1984 er:

Månedsoppgaver for total mengde og verdi:
Kr 8,00 pr. vare pr. år.

Månedsoppgaver over mengde og verdi fordelt på land: Kr 4,00 pr. vare pr. måned, årsabonnement kr 35,00 pr. vare.

Kvartalsoppgaver over mengde fordelt på tollsteder: Kr 16,00 pr. vare pr. år.

Minstepris kr 25,00 pr. år.

Det er også anledning til å tegne abonnement på kvartals- og halvårsoppgaver.

Statistisk Sentralbyrå utgir også årspublikasjonen UTENRIKSHANDEL. Hefte I gir oppgaver over innførselen og utførselen av de enkelte vareslag etter tolltariffens varenomenklatur med fordeling på produksjonsland/bestemmelsesland og samhandelen med de enkelte land fordelt på vareslag. Hefte II gir bl.a. opplysninger om handelen med de enkelte land fordelt på varegrupper etter FNs varenomenklatur (SITC). Publikasjonen utgis i kommisjon hos H. Aschehoug & Co. og Universitetsforlaget, Oslo, og kan kjøpes hos bokhandlerne.

Byråets uke- og månedspublikasjoner

Abonnementsprisene for Byråets uke- og månedspublikasjoner er:

Kr 96,00 pr. år for Statistisk ukehefte.

Kr 72,00 pr. år for Månedstatistikk over utenrikshandelen.

Kr 60,00 pr. år for Statistisk månedshefte.

Prisene for enkelthefter er henholdsvis kr 4,00, kr 6,00 og kr 6,00.