

JULI 1986 - 74. ÅRGANG

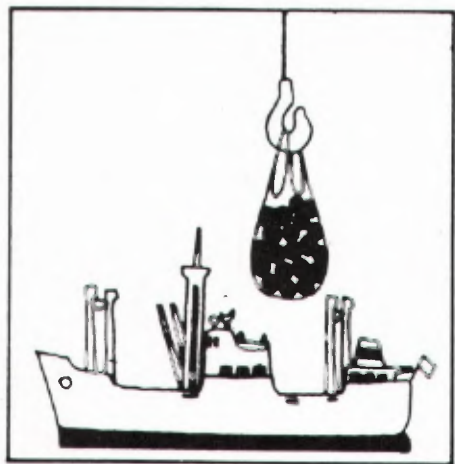

MÅNEDSSTATISTIKK OVER UTENRIKS- HANDELEN

MONTHLY BULLETIN OF EXTERNAL TRADE

STATISTISK SENTRALBYRÅ
CENTRAL BUREAU OF STATISTICS OF NORWAY

Innhold

Tabell	1. Innførsel og utførsel
»	2. Innførsel og utførsel av skip, oljeplattform og utførsel av råolje og naturgass . . .
»	3. Kvartalsindekser for utenrikshandelen
»	4. Kvartalsindekser for utvalgte varegrupper
	A Innførsel
	B Utførsel
»	5. Innførsel: Varesektorer og hovedgrupper etter SITC .
»	6. Utførsel: Varesektorer og hovedgrupper etter SITC .
»	7. Innførsel og utførsel: Grupper etter SITC
»	8. Innførsel: Viktigere vareposter etter SITC
»	9. Utførsel: Viktigere vareposter etter SITC
»	10. Innførsel: Viktigere varer etter tolltariffens nomenklatur
»	11. Utførsel: Viktigere varer etter tolltariffens nomenklatur
»	12. Samhandelen med de enkelte land
»	13. Samhandelen med de viktigste land: Hovedgrupper etter SITC
»	14. Utførsel: Viktigere varer fordelt på bestemmelsesland
«	15. Innførsel og utførsel: Skip fordelt på land

Vedlegg til heftet for mars, juni, september og desember:

Innførsel til konsum, investering og vareinnsats (KIV-gruppering).

Standardtegn i tabeller

Oppgave mangler	..
Tall kan ikke offentliggjøres	:
Null	—
Mindre enn 0,5 av den brukte enheten	0

Contents

Table	1. Imports and exports
»	2. Imports and exports of ships, oil platforms and exports of crude oil and natural gas
»	3. Quarterly index numbers of external trade
»	4. Quarterly index numbers for selected commodity groups
	A Imports
	B Exports
»	5. Imports by sections and divisions of the SITC
»	6. Exports by sections and divisions of the SITC
»	7. Imports and exports by groups of the SITC
»	8. Imports by principal items of the SITC
»	9. Exports by principal items of the SITC
»	10. Imports of principal commodities according to the Customs Tariff Nomenclature .
»	11. Exports of principal commodities according to the Customs Tariff Nomenclature .
»	12. Imports and exports by country
»	13. Trade with principal countries by divisions of the SITC
»	14. Exports of principal commodities by country of destination
»	15. Imports and exports of ships by country

Annex to the March, June, September and December issues:

Imports for consumption, fixed capital formation and input.

Explanation of Symbols in Tables

Data not available
Not for publication
Nil
Less than 0.5 of unit employed

TABELL 1. INNFORSEL OG UTFORSEL. MILL. KR IMPORTS AND EXPORTS. MILLION KRONER

MÅNED MONTH	A. INNFORSEL IMPORTS					
	I ALT TOTAL			UTEN SKIP OG OLJEPLATTFORMER. EXCL. SHIPS AND OIL PLATFORMS.		
	1984	1985	1986	1984	1985	1986
JANUAR	9149,4	9868,7	11983,8	7656,9	9859,4	11947,5
FEBRUAR	9360,7	10439,9	11901,6	8453,3	10106,6	11348,5
MARS	10192,4	11777,1	10834,1	9352,6	11061,7	10646,7
APRIL	7868,7	10106,7	14345,3	7476,3	9839,0	14236,4
MAI	9611,2	10838,3	12744,4	9202,9	10033,3	12062,0
JUNI	9797,8	10513,6	12972,7	9595,9	10424,2	12179,7
JULI	7060,8	9828,9	12003,1	7055,1	9811,3	11982,0
AUGUST	9644,6	10351,4		9220,8	10184,9	
SEPTEMBER	9580,3	10691,8		9158,6	10369,1	
OKTOBER	11237,2	14468,5		11232,2	13385,2	
NOVEMBER	11250,4	12394,2		10774,3	12064,3	
DESEMBER	8348,7	11284,3		8348,5	10827,4	
I ALT	113102,2	132563,4		107527,4	127966,4	

MÅNED MONTH	B. UTFORSEL EXPORTS					
	I ALT TOTAL			UTEN RØLJE, NATURGASS, SKIP OG OLJEPLATTFORMER. EXCL. CRUDE OIL, NATURAL GAS, SHIPS AND OIL PLATFORMS.		
	1984	1985	1986	1984	1985	1986
JANUAR	13149,3	14210,6	13907,9	5381,7	6060,5	5989,6
FEBRUAR	12182,6	13279,6	12048,7	5458,7	5812,7	5497,0
MARS	13006,3	15502,8	11694,4	6069,8	6613,3	5243,4
APRIL	11409,4	14635,5	8815,6	5023,4	6033,4	6032,7
MAI	12268,1	14251,7	10192,5	5796,5	6573,2	5656,2
JUNI	12505,3	12854,3	11295,8	6045,9	6368,5	5937,9
JULI	12422,9	13498,0	9991,2	5509,0	6174,3	5652,7
AUGUST	11576,2	12897,9		5240,4	5635,4	
SEPTEMBER	12310,8	13479,4		5569,5	5589,7	
OKTOBER	14055,6	16494,7		6562,9	7224,9	
NOVEMBER	15081,3	14065,7		6967,3	6108,8	
DESEMBER	14066,7	15562,6		5770,2	5824,0	
I ALT	154034,5	170732,8		69395,3	74018,7	

MÅNED MONTH	C. INNFORSEL OVERSKOTT IMPORT SURPLUS					
	I ALT TOTAL			UTEN SKIP OG OLJEPLATTFORMER OG FOR UTFORSELEN OGSÅ RØLJE OG NATURGASS EXCL. SHIPS, OIL PLATFORMS AND FOR EXPORTS ALSO CRUDE OIL AND NATURAL GAS		
	1984	1985	1986	1984	1985	1986
JANUAR	- 3999,9	- 4341,8	- 1924,1	2275,2	3798,9	5958,0
FEBRUAR	- 2821,9	- 2839,8	- 147,1	2994,5	4293,8	5851,5
MARS	- 2814,0	- 3725,6	- 860,2	3282,8	4448,5	5403,3
APRIL	- 3540,7	- 4528,7	5529,7	2452,9	3805,6	8203,6
MAI	- 2656,9	- 3413,4	2551,9	3406,4	3460,1	6405,7
JUNI	- 2707,5	- 2340,7	1676,9	3550,0	4055,7	6241,8
JULI	- 5362,0	- 3669,2	2011,9	1546,1	3637,0	6329,4
AUGUST	- 1931,6	- 2546,5		3980,5	4549,5	
SEPTEMBER	- 2730,5	- 2787,6		3589,1	4779,3	
OKTOBER	- 2818,5	- 2026,2		4669,3	6160,3	
NOVEMBER	- 3830,9	- 1671,5		3807,0	5955,5	
DESEMBER	- 5717,9	- 4278,4		2578,2	5003,4	
I ALT	-40932,3	-38169,4		38132,0	53947,6	

ENDELIGE TALL FOR 1984 OG 1985 FINAL FIGURES FOR 1984 AND 1985

TABELL 2. INNFORSEL OG UTFORSEL AV SKIP, OLJEPLATTFORMER OG UTFORSEL AV ROLJE OG
 NATURGASS. MILL. KR IMPORTS AND EXPORTS OF SHIPS, OIL PLATFORMS, AND
 EXPORTS OF CRUDE OIL AND NATURAL GAS. MILLION KRONER

MÅNED MONTH	SKIP SHIPS					
	INNFORSEL IMPORTS			UTFORSEL EXPORTS		
	1984	1985	1986	1984	1985	1986
JANUAR	942,5	9,4	36,3	1167,8	197,1	982,1
FEBRUAR	907,5	333,3	553,2	301,8	843,8	1188,1
MARS	839,7	715,4	187,4	410,9	782,8	1075,3
APRIL	392,4	267,7	108,9	255,6	1064,9	690,9
MAI	408,3	805,0	94,7	510,8	451,9	324,3
JUNI	201,9	89,4	298,4	518,8	620,5	700,6
JULI	5,8	17,5	21,1	801,2	663,9	269,8
AUGUST	423,7	166,5		316,0	597,7	
SEPTEMBER	421,7	322,8		314,9	981,3	
OKTOBER	5,0	292,4		515,0	2078,4	
NOVEMBER	476,1	329,9		397,5	875,4	
DESEMBER	0,3	456,9		303,8	1939,1	
I ALT	5024,9	3806,2		5814,1	11096,8	

MÅNED MONTH	OLJEPLATTFORMER OIL PLATFORMS					
	INNFORSEL IMPORTS			UTFORSEL EXPORTS		
	1984	1985	1986	1984	1985	1986
JANUAR	550,0	-	-	-	-	-
FEBRUAR	-	-	-	-	-	-
MARS	-	-	-	-	-	57,0
APRIL	-	-	-	-	-	-
MAI	-	-	587,8	-	-	-
JUNI	-	-	494,7	-	-	251,0
JULI	-	-	-	195,0	-	-
AUGUST	-	-	-	302,0	-	-
SEPTEMBER	-	-	-	-	-	-
OKTOBER	-	790,8	-	-	237,3	-
NOVEMBER	-	-	-	-	-	-
DESEMBER	-	-	-	-	-	-
I ALT	550,0	790,8		497,0	237,3	

MÅNED MONTH	RØLJE CRUDE OIL			NATURGASS NATURAL GAS		
	UTFORSEL EXPORTS			UTFORSEL EXPORTS		
	1984	1985	1986	1984	1985	1986
JANUAR	4157,0	4913,9	4151,2	2442,8	3039,1	2785,1
FEBRUAR	3975,1	3950,7	2858,3	2447,0	2672,4	2505,3
MARS	3867,5	5196,2	2533,0	2658,1	2910,4	2785,6
APRIL	3836,3	4730,0	838,1	2294,2	2807,1	1253,9
MAI	3798,6	4617,7	1729,3	2162,2	2608,9	2482,7
JUNI	4060,8	3829,6	2226,6	1879,8	2035,7	2179,7
JULI	4236,7	4616,3	2003,9	1680,9	2043,5	2064,9
AUGUST	4341,2	4726,0		1376,6	1938,8	
SEPTEMBER	4610,1	5065,4		1816,3	1843,1	
OKTOBER	4539,7	4952,2		2438,0	2002,0	
NOVEMBER	5070,2	4579,3		2646,3	2502,2	
DESEMBER	5218,3	4899,3		2774,4	2900,2	
I ALT	51711,5	56076,6		26616,6	29303,4	

TABELL 3. KVARTALSINDEKSER FOR UTENRIKSHANDELEN. 198C=100 QUARTERLY INDEX NUMBERS OF EXTERNAL TRADE

A. INNFØRSEL I ALT UTENOM SKIP OG OLJEPLATTFORMER TOTAL IMPORTS EXCL. SHIPS AND OIL PLATFORMS						
	PRISINDEKS UNIT VALUE			VOLUMINDEKS VOLUME		
	1984	1985	1986	1984	1985	1986
1. KVARTAL	117	125	125	106	121	133
2. KVARTAL	118	128	125	108	115	150
3. KVARTAL	120	129		103	115	
4. KVARTAL	123	128		120	138	
ÅRET	120	127		109	122	

C. UTFØRSEL I ALT UTENOM SKIP OG OLJEPLATTFORMER TOTAL EXPORTS EXCL. SHIPS AND OIL PLATFORMS						
	PRISINDEKS UNIT VALUE			VOLUMINDEKS VOLUME		
	1984	1985	1986	1984	1985	1986
1. KVARTAL	137	151	123	121	124	127
2. KVARTAL	138	149	111	115	121	116
3. KVARTAL	140	143		112	119	
4. KVARTAL	147	142		130	131	
ÅRET	141	147		119	124	

D. UTFØRSEL I ALT UTENOM RØLJE, NATURGASS, SKIP OG OLJEPLATTFORMER TOTAL EXPORTS EXCL. CRUDE OIL, NATURAL GAS, SHIPS, OIL PLATFORMS						
	PRISINDEKS UNIT VALUE			VOLUMINDEKS VOLUME		
	1984	1985	1986	1984	1985	1986
1. KVARTAL	125	133	126	117	120	114
2. KVARTAL	127	135	122	114	121	125
3. KVARTAL	127	134		110	112	
4. KVARTAL	131	132		127	125	
ÅRET	128	133		117	120	

TABELL 4A. INNFØRSEL: KVARTALSINDEKSER FOR DE ENKELTE VAREGRUPPER (198

SITC	VAREGRUPPE COMMODITY GROUP	VERDIINDEKS VALUE							
		1985				1986			
		KVARTAL				KVARTAL			
		1.	2.	3.	4.	1.	2.	3.	4.
0	MATVARER OG LEVENDE DYR	121	137	107	129	124	138	164	
04	KORN OG KORNVARER	69	93	77	86	81	100	84	
041	HVETE	52	89	62	92	74	113	49	
05	FRUKT OG GRØNNSAKER	170	159	115	150	149	177	182	
054	GRØNNSAKER, FRISKE, KJØLTE, FRYSTE	168	155	49	127	125	203	249	
057	FRUKT OG HØTTER, FRISKE ELLER TØRKEDE	166	143	112	152	143	169	152	
06	SUKKER, SUKKERVARER OG HONNING	80	82	84	97	86	64	97	
07	KAFFE, TE, KAKAO, KRYDDERIER	132	159	109	138	135	160	221	
071	KAFFE	126	153	100	114	123	169	242	
1	DRIKKEVARER OG TØBÅKK	130	178	167	182	164	124	193	
2	RÅVARER, IKKE SPISELIGE, UNNTATT BRENSELSSTOFFER	144	126	114	132	129	114	114	
22	OLJEFRA OG OLJEHOLDIGE FRUKTER	190	112	92	134	134	122	85	
24	TØMMER, TRELAST OG KORK	139	159	174	188	165	181	218	
246	KUBB OG CELLULOSETØMMER	147	195	209	179	162	216	254	
248	SKÅRET ELLER HØVLET TRELAST	137	156	166	200	165	174	218	
25	PAPIRMASSE OG PAPIRAV FALL	70	59	51	43	57	45	60	
26	TEKSTILFIBRER OG TEKSTILAVFALL	176	133	132	154	149	144	126	
27	RÅ GJØDNINGSTOFFER OG RÅ MINERALER	131	148	135	141	139	126	137	
28	MALMER OG METALLAVFALL	146	130	110	123	127	90	92	
3	BRENSELSSTOFFER, SMØREOLJER, ELEKTRISK STRØM, GASS	86	70	86	74	81	70	69	
32	KULL, KOKS OG BRIKETTER	173	167	156	150	161	138	141	
33	MINERALOLJE OG MINERALOLJEPRODUKTER	77	60	68	60	67	61	54	
333	MINERALOLJE, RÅ	44	26	44	26	35	30	42	
334	MINERALOLJEPRODUKTER	127	102	96	105	106	107	64	
335	RESTSTOFFER AV MINERALOLJEPRODUKTER I.E.N.	125	174	176	159	158	100	127	
34	GASS	199	289	291	253	258	224	234	
35	ELEKTRISK STRØM	38	178	366	205	197	57	300	
4	ANIMALSK OG VEGETABILSK FETT, OLJE OG VOKS	148	116	161	248	169	171	99	
5	KJEMISKE PRODUKTER	156	162	158	169	161	167	186	
51	ORGANISKE KJEMISKE PRODUKTER	137	148	164	153	150	157	155	
52	UORGANISKE KJEMISKE PRODUKTER	159	162	174	152	162	195	163	
53	FARGESTOFFER OG GARVESTOFFER	153	167	159	162	160	159	224	
54	MEDISINSKE OG FARMASØTISKE PRODUKTER	189	179	173	190	183	190	208	
55	FLYKTIGE OLJER, PARFYMESTOFFER, TOALETT- OG RENGJØRINGSMIDLER	214	215	205	234	217	229	265	
58	PLASTRÅSTOFFER OG -HALVFABRIKATA	135	142	138	162	144	147	170	
6	BEARBEIDDE VARER HOVEDSAKELIG GRUPPERT ETTER MATERIALE	156	146	140	171	153	164	183	
62	VARER AV GUMMI	143	138	151	170	150	171	204	
625	DEKK OG SLANGER AV GUMMI	145	143	156	161	151	175	212	
63	VARER AV TRE ELLER KORK, UNNTATT MØBLER	156	163	171	231	180	187	218	
64	PAPIR OG PAPP OG VARER DERAFF	202	196	188	223	202	207	231	
641	PAPIR OG PAPP	207	196	189	220	203	209	224	
65	GARN, STOFFER OG VARER AV TEKSTILMATERIALE	134	130	128	163	139	150	158	
651	TEKSTILGARN	135	119	114	152	130	127	118	
652	VEVNADER AV BOMULL	139	147	116	165	142	184	160	
653	VEVNADER AV SYNTETISKE ELLER KUNSTIGE TEKSTILFIBRER	102	91	92	115	100	117	119	
659	GOLVBELEGG, VEGGTEPPER M.V. AV TEKSTILMATERIALE	159	147	173	214	173	187	198	
66	VARER AV IKKE-METALLISKE MINERALER	151	161	171	226	177	178	225	
664	GLASS	143	136	142	195	154	161	209	
67	JERN OG STÅL	127	125	113	136	125	144	146	
673	STENGER, VALSETRÅD, PROFILER AV JERN ELLER STÅL	97	98	79	112	97	124	124	
674	UNIVERSALJERN OG -STÅL; PLATER AV JERN ELLER STÅL	119	132	108	126	121	129	125	
678	RØR OG RØRDELER AV JERN ELLER STÅL	150	139	157	167	153	198	192	
68	METALLER, UNNTATT JERN OG STÅL	144	155	137	143	145	156	153	
682	KOPPER	130	122	109	130	123	126	132	
684	ALUMINIUM	167	198	175	165	170	198	201	
69	VARER AV METALLER I.E.N.	207	154	145	183	172	175	218	
7	MASKINER OG TRANSPORTMIDLER, UNNTATT SKIP OG OLJEPLATTFORMER	183	192	191	250	204	229	280	
71	KRAFTMASKINER OG UTSTYR	151	152	160	158	155	197	171	
72	MASKINER FOR SPEIELLE INDUSTRIER	151	165	161	189	167	182	247	
723	ANLEGGSMASKINER OG -UTSTYR	161	174	177	194	176	189	257	
75	KONTORMASKINER OG AUTOMATISK DATABEHANDLINGSUTSTYR	341	324	310	401	344	383	423	
76	TELEKOMMUNIKASJONSAPPARATER OG -UTSTYR	201	198	199	291	222	247	269	
761	FJERNSYNSMOTTAKERE	125	82	115	203	131	141	149	
77	ELEKTRISKE MASKINER OG APPARATER I.E.N.	172	161	174	209	179	197	225	
772	APP. TIL Å SLUTTE, BRYTE, SIKRE ELEKTR. STRØMKRETSER	160	144	149	189	161	174	204	
775	ELEKTR. OG IKKE-ELEKTR. HUSHOLDNINGSARTIKLER I.E.N.	133	131	168	221	163	177	201	
78	KJØRETØYER FOR VEG	230	263	266	371	263	341	417	
781	PERSONBILER (HERUNDER STASJONSVOGNER)	237	262	282	419	300	409	430	
8	FORSKJELLIGE FERDIGE VARER	183	161	189	222	189	208	217	
81	SANITÆR-, VARME- OG LYSUTSTYR	152	138	160	236	171	180	198	
82	MØBLER	233	219	205	343	231	293	340	
84	KLÆR	187	147	209	220	191	219	199	
842	YTERTØY FOR MENN ELLER GUTTER	145	116	158	147	141	154	138	
843	YTERTØY FOR KVINNER, PIKER ELLER SMÅBARN	268	196	283	269	234	285	270	
85	FOTTØY	159	125	177	141	130	162	142	
88	FOTOGRAFISKE OG OPTISKE ARTIKLER; JUR	136	151	144	192	153	154	183	
89	FORSKJELLIGE FERDIGE VARER I.E.N.	166	161	179	211	180	190	217	
894	SPORTSARTIKLER, LEKETØY, SPILL M.V.	111	139	179	168	149	131	173	
898	MUSIKKINSTR., OPPTAKERE OG SPILLERE FOR LYD ELLER BILDEK	223	176	212	254	217	246	250	
0-9	1 ALT UNNTATT SKIP OG OLJEPLATTFORMER	151	147	146	177	136	165	187	
0-1	AV DETTE:								
2-4	MATVARER, DRIKKEVARER, TØBÅKK	122	141	113	134	127	136	167	
3	RÅVARER, UNNTATT BRENSELSSTOFFER	144	126	115	133	130	116	113	
5-9	BRENSELSSTOFFER	86	76	86	74	81	76	69	
5-9	BEARBEIDDE VARER, UNNTATT MATVARER, DRIKKEVARER, TØBÅKK	172	170	172	214	162	200	231	
EX 793	SKIP OG OLJEPLATTFORMER	295	324	141	521	320	217	442	
0-9	1 ALT MED SKIP OG OLJEPLATTFORMER	154	151	146	183	159	166	192	

IMPORTS: QUARTERLY INDEX NUMBERS FOR PRINCIPAL COMMODITY GROUPS

PRISINDEXS UNIT VALUE										VOLUMINDEXS VOLUME										SITC
1955					1956					1955					1956					
KVARTAL					KVARTAL					KVARTAL					KVARTAL					
1.	2.	3.	4.	ARET	1.	2.	3.	4.	ARET	1.	2.	3.	4.	ARET	1.	2.	3.	4.	ARET	
127	130	120	117	124	126	141				96	105	89	110	100	110	116				0
143	134	140	128	136	112	132				48	70	55	67	60	90	64				04
149	136	142	110	129	94	112				35	56	44	83	57	120	44				041
138	138	133	123	133	130	138				123	101	86	122	108	136	132				05
112	164	125	104	123	106	135				150	94	39	122	102	191	184				054
135	146	121	121	130	137	145				123	98	92	126	110	123	105				057
90	34	78	34	84	90	92				89	98	108	116	102	70	106				06
125	128	117	114	121	136	165				105	125	93	122	111	118	134				07
127	129	111	106	119	140	179				99	119	90	107	104	120	135				071
145	161	152	159	155	153	163				90	110	110	114	106	81	119				1
133	129	125	112	124	108	103				106	96	91	118	104	106	110				2
159	152	158	118	142	111	107				125	74	67	114	94	110	80				22
126	120	119	119	121	123	122				110	133	146	138	137	147	179				24
131	130	134	131	132	142	139				112	150	155	136	138	152	183				246
122	114	111	114	115	114	114				112	136	150	176	144	152	191				248
154	149	141	133	145	132	130				45	40	36	36	39	34	46				25
137	131	129	126	132	130	124				129	102	102	120	113	110	102				26
125	126	125	116	123	118	117				104	117	108	121	113	107	118				27
128	128	122	103	120	92	85				114	101	90	120	106	98	108				28
150	151	140	137	144	126	82				57	50	61	54	56	56	85				3
123	131	136	132	130	125	131				141	128	115	113	124	111	108				32
149	146	138	136	143	119	70				52	41	50	44	47	51	77				33
155	135	136	137	145	138	60				28	17	32	19	24	21	71				333
146	147	134	136	141	112	77				87	69	71	77	76	96	83				334
143	140	154	137	143	118	118				87	124	114	116	111	85	108				335
223	230	232	226	228	232	204				89	126	126	112	113	97	115				34
116	104	94	72	90	99	80				33	171	392	284	220	57	376				35
159	161	154	124	146	119	106				93	64	105	200	115	145	93				4
129	130	128	129	129	128	134				121	125	123	131	125	130	139				5
122	122	129	126	123	113	122				112	122	127	127	122	139	127				51
160	164	157	157	159	140	180				100	99	111	97	102	140	91				52
121	110	107	127	116	120	122				126	153	149	128	139	132	183				53
147	146	133	135	140	133	137				129	122	130	141	131	143	151				54
129	131	129	138	132	138	144				165	164	159	170	164	166	184				55
113	114	120	115	116	119	120				119	125	114	140	125	124	141				58
133	134	134	134	134	136	138				118	109	104	128	115	121	132				6
144	144	155	153	149	146	153				99	96	97	111	101	117	133				62
152	151	165	165	158	146	160				96	95	94	97	96	120	133				625
141	144	144	147	144	133	144				111	113	119	157	125	141	152				63
134	135	135	137	135	137	139				151	145	139	163	149	152	165				64
139	142	139	141	141	142	145				149	138	136	156	145	148	154				641
132	135	140	140	137	140	141				101	96	91	117	101	107	111				65
139	137	136	135	137	135	136				97	87	84	112	95	94	86				651
147	144	153	151	149	165	166				95	102	76	109	95	112	96				652
122	128	135	130	126	136	135				84	71	69	89	78	86	88				653
121	123	136	129	128	134	135				131	120	127	166	136	140	148				659
127	127	114	113	119	141	121				116	127	151	199	149	126	186				66
125	119	126	123	123	134	142				114	115	115	158	125	120	147				664
130	130	130	134	131	137	141				96	96	87	102	96	105	104				67
120	126	124	129	125	127	129				81	78	63	87	77	97	96				675
119	127	122	126	124	123	127				100	104	88	101	98	104	99				674
137	130	134	139	135	155	155				110	106	117	120	113	127	123				678
119	125	119	118	120	110	115				122	124	116	121	121	142	133				68
117	123	122	116	119	111	116				111	99	90	112	103	114	113				682
137	138	129	134	134	127	141				122	144	136	124	131	156	142				684
138	141	144	139	140	139	146				150	110	101	132	123	126	149				69
109	116	121	124	118	119	126				167	162	158	202	172	192	222				7
139	147	152	182	153	132	155				109	103	106	87	101	130	110				71
136	149	149	158	149	153	154				109	111	108	120	112	119	160				72
144	146	149	156	156	151	143				112	118	118	124	118	125	177				725
48	63	61	55	56	50	56				708	519	509	734	617	762	758				75
129	96	124	142	122	126	118				155	206	161	204	182	194	228				76
107	162	106	109	107	106	102				116	61	109	186	123	133	147				761
125	121	121	123	123	120	132				137	133	144	170	146	164	171				77
120	124	123	123	123	126	136				134	116	122	154	131	158	150				772
116	113	110	113	113	118	122				114	116	153	195	144	150	165				775
149	152	152	165	155	166	173				154	173	175	225	182	206	241				78
150	157	159	175	162	177	187				156	167	178	240	186	232	230				781
131	132	138	137	135	130	135				139	122	137	163	140	160	161				8
133	133	132	134	133	141	147				114	104	121	177	129	127	134				81
129	139	136	149	140	143	160				181	158	148	232	180	205	212				82
140	138	152	155	147	140	141				133	107	137	141	130	157	141				84
136	137	132	156	145	133	146				107	85	104	94	97	116	95				842
144	145	155	162	152	150	156				186	136	183	166	168	190	174				843
111	112	137	141	124	119	119				143	112	129	100	121	136	120				85
110	122	117	113	115	114	121				123	123	123	170	135	135	152				88
125	127	127	129	127	127	131				133	127	142	164	141	150	165				89
124	135	138	141	135	137	151				89	103	130	119	110	96	115				894
131	141	165	131	140	136	124				170	125	129	194	155	181	201				898
125	126	129	126	127	125	125				121	115	115	138	122	133	150				0-9
129	133	124	121	127	126	143				95	106	91	111	101	107	117				0-1
133	130	126	112	125	136	103				106	97	91	120							

TABELL 4B. (FORTS.) UTFØRSEL: KVARTALSINDEKSER FOR DE ENKELTE VAREGRUPPER (1980=100)

SITC	VAREGRUPPE COMMODITY GROUP	VERDIINDEKS VALUE												
		1985				1986								
		KVARTAL				KVARTAL								
		1.	2.	3.	4.	ÅRET	1.	2.	3.	4.	ÅRET			
0	MATVARER OG LEVENDE DYR	145	174	168	166	163	147	189						
02	MEIERIVARER OG EGG	113	177	192	204	171	115	153						
03	FISK, KREPSDYR OG BLØTDYR OG VARER DERAV	158	193	184	184	160	172	223						
034	FISK, FERSK, KJØLT ELLER FRYST	212	280	236	243	243	239	322						
035	FISK, SALTET, I SALTlake, TØRKET ELLER RØYKT	100	90	118	126	106	121	123						
037	FISK, KREPSDYR OG BLØTDYR, TILBEREDT, KONSERVERT	172	223	222	193	202	156	222						
08	FØRSTOFFER FOR DYR	97	95	92	84	92	60	70						
1	DRIKKEVARER OG TOBakk	175	235	228	209	212	213	239						
2	RÅVARER, IKKE SPISELIGE, UNNTATT BRENSLSSTOFFER	138	144	111	135	132	120	130						
21	HUDER OG SKINN, RÅ	218	265	57	207	187	168	200						
24	TØMMER, TRELAST OG KORK	93	86	61	72	76	69	78						
25	PAPIRMASSE OG PAPIRAV FALL	168	186	147	168	167	150	154						
26	TEKSTILFIBRER OG TEKSTILAV FALL	37	23	23	31	29	26	22						
27	RÅ GJØDNINGSTOFFER OG RÅ MINERALER	135	138	143	145	149	138	160						
28	MALMER OG AV FALL AV METALL	135	128	125	136	131	116	125						
3	BRENSLSSTOFFER, SMØREOLJE, ELEKTRISK STRØM, GASS	219	201	194	211	206	170	106						
33	MINERALOLJE OG MINERALOLJEPRODUKTER	197	186	200	202	196	133	72						
333	MINERALOLJE, RÅ	197	185	202	203	197	134	67						
334	MINERALOLJEPRODUKTER	193	197	174	200	191	129	120						
34	GASS	268	232	182	232	228	258	189						
35	ELEKTRISK STRØM	445	379	133	135	273	77	42						
4	ANIMALSK OG VEGETABILSK FETT, OLJE OG VOKS	155	130	123	104	128	63	64						
41	ANIMALSK FETT OG OLJE	164	113	162	95	134	32	43						
43	BEARBEIDDE ANIMALSK OG VEGETABILSK FETT, OLJE OG VOKS	140	144	93	103	120	92	76						
5	KJEMISKE PRODUKTER	175	182	161	184	175	166	164						
51	ORGANISKE KJEMISKE PRODUKTER	192	204	173	245	204	183	176						
52	UORGANISKE KJEMISKE PRODUKTER	200	196	177	180	188	169	151						
522	UORG. KJEMISKE GRUNNSTOFFER, OKSYDER, HALOGENSALTER	258	231	222	228	235	186	170						
523	ANDRE UORGANISKE KJEMIKALIER M.V.	138	160	128	129	139	137	133						
53	FÆRGESTOFFER OG GÆRVESTOFFER	147	188	170	162	167	170	207						
55	FLYKIGE OLJER, PARFYMESTOFFER, TOALET- OG RENGJØRINGSMIDLER	150	115	108	117	123	110	110						
56	KUNSTGJØBSEL	182	190	139	178	172	169	134						
58	PLASTRSTOFFER OG -HALVFABRIKATA	147	162	157	167	153	152	169						
583	POLYMERISASJONS- OG KOPOLYMERISASJONSPRODUKTER	141	164	165	175	161	155	169						
59	KJEMISKE PRODUKTER I.E.N.	179	184	179	215	189	176	218						
6	BEARBEIDDE VARER HOVEDSAKELIG GRUPPERT ETTER MATERIALE	155	157	146	147	151	134	143						
61	LÆR, LÆRVARER OG BEREDTE PELSSKINN	105	129	104	120	115	112	131						
62	VARER AV GUMMI	159	157	169	197	171	160	162						
63	VARER AV TRE ELLER KORK, UNNTATT MØBLER	89	92	91	130	101	75	103						
64	PAPIR OG PAPP OG VARER DERAV	158	154	155	148	154	144	153						
641	PAPIR OG PAPP	158	153	154	147	153	143	152						
65	GARN, STOFFER OG VARER AV TEKSTILMATERIALE	120	128	115	129	123	126	140						
66	VARER AV IKKE-METALLISKE MINERALER	128	121	102	122	118	110	121						
67	JERN OG STÅL	159	148	138	139	146	119	116						
671	RÅJERN, SPEILJERN, JERNVAMP, PULVERISERT JERN OG STÅL OG FERROLEGERINGER	170	165	134	131	150	126	106						
673	STENGER, VALSETRÅD, PROFILER AV JERN ELLER STÅL	157	121	185	186	162	113	174						
674	UNIVERSALJERN OG -STÅL, PLATER AV JERN ELLER STÅL	145	128	165	141	145	130	145						
678	RØR OG RØRDELER AV JERN ELLER STÅL	164	159	144	182	162	166	154						
68	METALLER, UNNTATT JERN OG STÅL	163	173	155	153	161	141	155						
682	KOPPER	140	116	92	128	119	100	100						
683	NIKKEL	125	171	129	135	140	111	128						
684	ALUMINIUM	167	165	160	150	160	148	159						
686	SINK	272	244	216	189	251	158	171						
69	VARER AV METALLER I.E.N.	134	126	129	142	133	132	130						
7	MASKINER OG TRANSPORTMIDLER, UNNTATT SKIP OG OLJEPLATTFORMER	157	155	150	193	164	158	160						
71	KRAFTMASKINER OG UTSTYR	125	113	124	158	130	90	117						
72	MASKINER FOR SPEIELLE INDUSTRIER	183	189	181	153	177	178	166						
74	ANDRE INDUSTRIEMASKINER OG UTSTYR	144	131	124	146	136	133	125						
744	MEKANISK UTSTYR FOR HÅNDTERING AV GODS	134	119	155	181	147	138	139						
76	TELEKOMMUNIKASJONSAPPARATER OG -UTSTYR	145	122	128	181	144	162	152						
764	TELEKOMMUNIKASJONSUTSTYR I.E.N.	153	130	139	195	154	171	162						
77	ELEKTRISKE MASKINER OG APPARATER I.E.N.	148	158	147	198	163	159	157						
78	KJØRETØYER FOR VEG	228	205	182	222	209	225	230						
8	FORSKJELLIGE FERDIGE VARER	139	142	147	165	148	151	150						
82	MØBLER	188	172	168	179	177	191	195						
84	KLÆR	110	99	125	150	121	98	94						
87	VITENSKAPLIGE OG TEKNISKE INSTRUMENTER OG APPARATER	148	194	188	192	160	188	181						
89	FORSKJELLIGE FERDIGE VARER I.E.N.	126	116	121	148	128	130	132						
0-9	I ALT UNNTATT SKIP OG OLJEPLATTFORMER	187	181	171	187	182	156	129						
	AV DETTE:													
0-1	MATVARER, DRINKKEVARER, TOBakk	145	174	169	166	164	148	189						
2,4	RÅVARER, UNNTATT BRENSLSSTOFFER	141	142	112	132	132	113	122						
3	BRENSLSSTOFFER	219	201	194	211	200	170	106						
5-9	BEARBEIDDE VARER, UNNTATT MATVARER, DRINKKEVARER, TOBakk ..	158	160	149	165	158	146	151						
EX 793	SKIP OG OLJEPLATTFORMER	191	223	234	536	296	345	206						
0-9	I ALT MED SKIP OG OLJEPLATTFORMER	188	182	174	200	186	164	132						

TABELL 5. I N N V Ø R S E L , V A R E S E K T O R E R O G H O V E D G R U P P E R E T T E R S I T C .

IMPORTS BY SECTIONS AND DIVISIONS OF THE SITC.		VARESEKTØRER OG HOVEDGRUPPER.			
		J U L I		JANUAR - J U L I	
		1985	1986	1985	1986
		1000 KR.	1000 KR.	1000 KR.	1000 KR.
0	MATVARER OG LEVENDE DYR	456767	597174	3715626	4398488
00	LEVENDE DYR	1662	1830	10379	20125
01	KJØTT OG KJØTTVARER	11609	18854	67667	109195
02	MEIERIVARER OG EGG	1634	2012	32833	42146
03	FISK, KREPSDYR OG BLØTDYR OG VARER DERAV	47218	52103	252123	275906
04	KORN OG KORNVARER	47843	97707	418165	518857
05	FRUKT OG GRØNNSAKER	105792	140912	1132742	1257317
06	SUKKER, SUKKERVARER OG HONNING	45414	48134	302460	303645
07	KAFFE, TE, KAKAO, KRYDDERIER OG VARER DERAV	128109	164622	1056532	1380496
08	FORSTOFFER FOR DYR, UNNTATT KORN	33810	36697	197318	220003
09	FORSKJELLIGE MATVARER	33676	34302	245407	270798
1	DRIKKEVARER OG TOBAKK	85196	66312	482072	475017
11	DRIKKEVARER	49996	20851	244277	242270
12	TOBAKK OG TOBAKKSVARER	35200	45461	237795	232747
2	RÅVARER, IKKE SPISELIGE, UNNTATT BRENSELSSTOFFER	693748	779267	5588012	4912217
21	HUDER OG SKINN, RÅ	1324	3688	76467	134257
22	OLJEFØ OG OLJEHOLDIGE FRUKTER	38374	15956	461517	299744
23	RÅGUMMI, OGSÅ SYNTETISK OG REGENERERT	4541	7906	56807	68088
24	TØMMER, TRELAST OG KORK	113531	159499	821433	1106695
25	PAPIRMASSE OG PAPIRAV FALL	23698	21147	246805	202255
26	TEKSTILFIBRER, UNNTATT ULLTOPS, OG AVFALL DERAV	7675	7121	108262	94808
27	RÅ GJØDNINGSTOFFER OG RÅ MINERALER, I.E.N.	69724	80210	545018	529076
28	MÅLNER OG AVFALL AV METALL	418064	465889	3022870	2181376
29	ANIMALSKE OG VEGETABILSKE RÅVARER, I.E.N.	16817	17851	248831	295919
3	BRENSELSSTOFFER, SMØREOLJER, ELEKTRISK STRØM M.V.	979672	872403	6812797	5901265
32	KULL, KØKS OG BRIKETTER	78027	85639	678416	578282
33	MINERALOLJE OG MINERALOLJEPRODUKTER	684810	673819	5135375	4382545
34	GASS	137180	98903	789492	711261
35	ELEKTRISK STRØM	79655 ¹⁾	14042 ¹⁾	209514 ²⁾	229176 ²⁾
4	DYRE- OG PLANTEFETT, -OLJE OG VOKS	16751	18556	141244	145914
41	DYREFETT OG -OLJER	6924	11488	65447	78256
42	PLANTEFETT OG -OLJER	9379	5912	55898	45817
43	BEARBEIDDE DYRE- OG PLANTEFETT, -OLJE OG VOKS	447	1156	19899	21841
5	KJEMISKE PRODUKTER, I.E.N.	674362	753017	5182484	5763842
51	ORGANISKE KJEMISKE PRODUKTER	97485	79991	692852	732165
52	UORGANISKE KJEMISKE PRODUKTER	81005	101220	557223	633154
53	FARGE- OG FARGEVÆSTOFFER	57560	75228	385399	467005
54	MEDISINSKE OG FARMASØYTISKE PRODUKTER	94257	115295	719569	791407
55	FLYKTIGE OLJER, PARYFESTOFFER, TOALET-, RENGJØRINGS- OG PUSSEMIDL.	65186	82969	518584	603837
56	KUNSTGJØDSEL	25849	14412	226197	233392
57	SPRENGSTOFFER OG PYROTEKNISKE ARTIKLER	13354	13473	77221	78960
58	PLASTRÅSTOFFER OG -HALVFABRIKATA	146970	178277	1293155	1491746
59	KJEMISKE PRODUKTER, I.E.N.	92696	91703	712285	732175
6	BEARBEIDDE VARER GRUPPERT HOVEDSAKELIG ETTER MATERIALE	1559477	2077191	13205490	15438337
61	LÆR, LÆRVARER OG BEREDTE PELSSKINN	22476	31089	208288	231861
62	GUMMIVARER	94577	127996	679019	906819
63	VARER AV TRE OG KORK, UNNTATT MØBLER	77910	101443	677564	862487
64	PAPIR OG PAPP OG VARER DERAV	181908	232630	1553242	1740174
65	TEKSTILGARN, TEKSTILSTOFFER OG TEKSTILVARER	208465	241091	1796404	2091442
66	VARER AV IKKE-METALLISKE MINERALER	149289	219083	1090488	1435994
67	JERN OG STÅL	351490	444396	2905917	3393639
68	METALLER, UNNTATT JERN OG STÅL	125035	142244	1251942	1308833
69	VARER AV METALLER, I.E.N.	348327	537219	3042627	3467089
7	MASKINER OG TRANSPORTMIDLER	3934915	4955377	27248220	36013002
71	KRAFTMASKINER OG -UTSTYR	244177	208125	1322345	1520254
72	MASKINER FOR SPESIELLE INDUSTRIER	644965	783215	3669281	4878373
73	METALLBEARBEIDINGSMASKINER	58564	76100	377476	562753
74	ANDRE INDUSTRIEMASKINER OG -UTSTYR, I.E.N.	575561	688909	3812395	4644453
75	KONTORMASKINER OG AUTOMATISK DATABEHANDLINGSUTSTYR	416099	511406	3111498	3771411
76	TELEKOMMUNIKASJONSAPPARATER OG UTSTYR FOR OPPTAK OG GJENG. AV LYD ..	290700	355786	1955884	2512089
77	ELEKTRISKE MASKINER, APPARATER OG DELER, I.E.N.	562297	667022	3576908	4488874
78	KJØRETØYER FOR VEG	998801	1238627	6318039	9419974
79	ANDRE TRANSPORTMIDLER INKL. SKIP	143750	426186	3104395	4214821
	SKIP OG BÅTER 100 BR. T. OG OVER	17523	21081	2237681	1299923
	NYBYGDE	-	-	1835798	1002800
	ELDRE	17523	21081	401883	297123
	OLJEPLATTFORMER	-	-	-	1082410
8	FORSKJELLIGE FERDIGE VARER	1408792	1843733	10688090	13325058
81	SANITØR-, VARME- OG LYSUTSTYR, I.E.N.	28270	40034	252590	332421
82	MØBLER OG DELER	155741	234406	1394947	1963442
83	REISEEFFEKTER, VESKER O.L.	18110	24137	176508	217977
84	KLÆR OG TILBEHØR TIL KLÆR	404243	558280	3331800	4217947
85	FOTTØY	115393	134183	780247	846588
86	VITENSKAPELIGE OG TEKNISKE INSTRUMENTER OG APPARATER, I.E.N.	182531	214964	1303369	1494955
87	FOTOGRAFISKE OG OPTISKE ARTIKLER, I.E.N.; UR	112109	140034	706034	893094
88	FORSKJELLIGE FERDIGE VARER, I.E.N.	392395	497695	2742594	3412834
9	VARER OG TRANSAKSJONER, IKKE GRUPPERT ANDRE STEDER I SITC	19172	40067	309209	411959
I	ALT	9828851	12003097	73373244	86785099

1) JUNI 2) JANUAR-JUNI

TABELL 5. UTFØRSEL, VARESEKTORER OG HOVEDGRUPPER ETTER SITC.

EXPORTS BY SECTIONS AND DIVISIONS OF THE SITC.		JULI JANUAR - JULI			
VARESEKTORER OG HOVEDGRUPPER.		1985		1986	
		1985	1986	1985	1986
		1000 KR.	1000 KR.	1000 KR.	1000 KR.
0	MATVARER OG LEVENDE DYR	797195	836879	5090507	5362509
00	LEVENDE DYR	109	77	1805	1103
01	KJØTT OG KJØTTVARER	21389	3473	64334	21083
02	MEIERIVARER OG EGG	30672	29478	215829	200836
03	FISK, KREPSDYR OG BLØTDYR OG VARER DERAU	657213	730110	4063434	4567477
04	KORN OG KORNVARER	7634	8749	66567	56975
05	FRUKT OG GRØNNSAKER	2126	2775	27552	23746
06	SUKKER, SUKKERVARER OG HONNING	760	1443	14811	15746
07	KAFFE, TE, KAKAO, KRYDDERIER OG VARER DERAU	3646	10381	34077	49123
08	FORSTOFFER FOR DYR, UNNTATT UMALT KORN	64374	38884	531597	354190
09	FORSKJELLIGE MATVARER	9272	11508	70500	72230
1	DRIKKEVARER OG TOBAKK	11608	12737	58650	64498
11	DRIKKEVARER	4518	3887	22968	27711
12	TOBAKK OG TOBAKKSVARER	7090	8850	35682	36787
2	RÅVARER, IKKE SPISELIGE, UNNTATT BRENSFELSSTOFFER	376494	438915	3215108	2942304
21	HUDER OG SKINN, RÅ	16365	9498	484460	366764
22	OLJEFRØ OG OLJEHOLDIGE FRUKTER	0	-	116	60
23	RÅGULL, OGSÅ SYNTETISK OG REGENERERT	470	1	4688	1370
24	TØMMER, TRELAST OG KORK	25834	28663	297821	252394
25	PAPIRMASSE OG PAPIRAV FALL	140169	154510	1082463	965664
26	TEKSTILFIBRER, UNNTATT ULLTOPS OG AVFALL DERAU	2220	5416	31255	28703
27	RÅ GJØDNINGSTOFFER OG RÅ MINERALER, I.E.N.	56205	44526	342747	357430
28	MALMER OG AVFALL AV METALL	123820	183411	914223	907000
29	ANIMALSKE OG VEGETABILSKE RÅVARER, I.E.N.	11411	12890	57335	62917
3	BRENSFELSSTOFFER, SMØRELJER, ELEKTRISK STRØM M.V.	7287785	4298253	54061075	35001676
33	KULL, KOKS OG BRIKETTER	6486	5897	98804	77503
34	MINERALOLJE OG MINERALOLJEPRODUKTER	5179994	2121749	35114932	18168741
	RÅOLJE	4616274	2003874	31854410	16340269
34	GASS	2062123	2147511	18266953	16654393
35	ELEKTRISK STRØM	39182 ¹⁾	23096 ¹⁾	580386 ²⁾	101039 ²⁾
4	DYRE- OG PLANTEFETT, -OLJE OG VOKS	43308	53395	445944	231622
41	DYREFETT OG -OLJER	26615	20953	212401	71173
42	PLANTEFETT OG -OLJER	288	414	28914	17245
43	BEARBEIDDE DYRE- OG PLANTEFETT, -OLJE OG VOKS	16405	32027	204629	143204
5	KJEMISKE PRODUKTER, I.E.N.	741431	789608	5872022	5541072
51	ORGANISKE KJEMISKE PRODUKTER	129994	97903	753523	663403
52	UORGANISKE KJEMISKE PRODUKTER	165336	153712	1236823	1021264
53	FARGE- OG GARVESTOFFER	36883	56523	304148	357846
54	MEDISINSKE OG FARMASØYTISKE PRODUKTER	27885	50366	205690	266471
55	FLYKTIGE OLJER, PARFYMESTOFFER, TOALET-, RENGJØRINGS- OG PUSSEMIDL.	22185	16193	171605	134812
56	KUNSTGJØDSEL	114308	176557	1276140	1122161
57	SPRENGSTOFFER OG PYROTEKNISKE ARTIKLER	6820	8096	88248	73217
58	PLASTSTOFFER OG -HALVFABRIKATA	186719	182570	1509797	1555968
59	KJEMISKE PRODUKTER, I.E.N.	51302	47689	326047	345928
6	BEARBEIDDE VARER GRUPPERT HOVEDSAKELIG ETTER MATERIALE	2351886	1984471	16027910	14128987
61	LÅR, LÅRVARER OG BEREDE PELSSKINN	9702	10755	89818	94059
62	GUMMIVARER	15236	24190	163412	175242
63	VARER AV TRE OG KORK, UNNTATT MØBLER	16310	18698	133911	133636
64	PAPIR OG PAPP OG VARER DERAU	437462	475788	2960545	2874962
65	TEKSTILGARN, TEKSTILSTOFFER OG TEKSTILVARER	46257	52899	421258	454025
66	VARER AV IKKE-METALLISKE MINERALER	31884	35721	287331	271824
67	JERN OG STÅL	455649	334137	3264695	2484123
68	METALLER, UNNTATT JERN OG STÅL	1240969	940516	7842102	6776982
69	VARER AV METALLER, I.E.N.	98417	91768	864838	864132
7	MASKINER OG TRANSPORTMIDLER	1557063	1289113	11218494	12363072
71	KRAFTMASKINER OG -UTSTYR	68700	81895	526328	478174
72	MASKINER FOR SPESIELLE INDUSTRIER	205726	165522	1363030	1232510
73	METALLBEARBEIDINGSMASKINER	5507	5829	45025	55400
74	ANDRE INDUSTRIMASKINER OG -UTSTYR, I.E.N.	211031	219383	1390548	1325593
75	KONTORMASKINER OG AUTOMATISK DATABEHANDLINGSTYR	128748	141715	800292	948464
76	TELEKOMMUNIKASJONSAPPARATER OG UTSTYR FOR OPPTAK OG GJENG. AV LYD	70638	128975	514219	650819
77	ELEKTRISKE MASKINER, APPARATER OG DELER, I.E.N.	93830	160535	852293	941512
78	KJØRETØYER FOR VEG	75618	73684	867010	904517
79	ANDRE TRANSPORTMIDLER INKL. SKIP	697266	311573	4859749	5826081
	SKIP OG BÅTER 100 BR. T. OG OVER	663865	269772	4624939	5231060
	NYBYGDE	105936	180077	622037	696902
	ELDRE	557929	89695	4002902	4534158
	OLJEPLATTFORMER	-	-	-	308011
8	FORSKJELLIGE FERDIGE VARER	300708	278072	2012985	2110764
81	SANITØR-, VARME- OG LYSUTSTYR, I.E.N.	13014	14001	99273	118593
82	MØBLER OG DELER	52468	50829	418026	442201
83	REISEEFFEKTER, VESKER O.L.	1927	2468	20248	21061
84	KLÅR OG TILBEHØR TIL KLÅR	34477	27015	219973	196947
85	FOTTØY	3147	6554	23591	30756
87	VITENSKAPELIGE OG TEKNISKE INSTRUMENTER OG APPARATER, I.E.N.	122173	91797	633356	643483
88	FOTOGRAFISKE OG OPTISKE ARTIKLER, I.E.N.; UR	4344	6417	27800	35234
89	FORSKJELLIGE FERDIGE VARER, I.E.N.	69159	78991	570717	622489
9	VARER OG TRANSAKSJONER, IKKE GRUPPERT ANDRE STEDER I SITC	30517	9713	229770	199584
I ALT		13497996	9991157	98232465	77946088

1) JUNI 2) JANUAR-JUNI

TABELL 7. INNFORSEL OG UTFORSEL. GRUPPER ETTER SITC.

IMPORTS AND EXPORTS BY GROUPS OF THE SITC.

GRUPPER	INNFORSEL. IMPORTS				UTFORSEL. EXPORTS			
	JANUAR -		JULI		JANUAR -		JULI	
	1985		1986		1985		1986	
	TONN	1000 KR.	TONN	1000 KR.	TONN	1000 KR.	TONN	1000 KR.
001 LEVENDE DYR.....STK.	586	10379	1487	20125	68	1805	521	1103
011 KJØTT, FERSKT, KJØLT ELLER FRYST.....	3130	53160	6278	97483	4253	58885	604	15207
012 KJØTT, SALTET, I SALT Lake, TØRKET ELLER RØYKT.....	253	5089	223	4445	1	29	1	32
014 KJØTTHERMETIKK O.A.KJØTTVARER;FISKEEKSTRAKT.....	300	9419	265	7267	315	5420	300	5844
022 MJØLK OG FLØTE.....	79	726	144	2271	424	2009	168	751
023 SMØR.....	3	34	7	85	1442	14394	2403	14372
024 OST OG OSTEMASSE.....	1013	30030	1019	36105	9379	195724	10066	183785
025 EGG.....	239	2044	567	3686	827	3702	326	1928
034 FISK, FERSK, KJØLT ELLER FRYST.....	25269	86266	15819	68082	157962	1966637	187192	2242936
035 FISK, SALTET, I SALT Lake, TØRKET ELLER RØYKT.....	755	9913	2043	34750	51526	931658	53455	1187357
036 KREPSDYR OG BLØTDYR.....	12943	101222	8508	107002	8512	185789	8506	199696
037 FISK, KREPSDYR OG BLØTDYR, TILBEREDT ELLER KONSERVERT, I.E.N.....	2416	54721	2628	66071	34870	979350	29421	937487
041 HVETE, UMALT.....	81078	110249	170734	170597	116	301	1	6
042 RIS.....	5286	24865	5638	20460	9	70	22	116
043 BYGG, UMALT.....	6281	7417	1266	2888	-	-	-	-
044 MAIS, UMALT.....	3931	8836	981	6242	-	-	3	29
045 ANNET KORN, UMALT.....	23438	24944	37105	32330	10	21	1	5
046 HVETEJØL OG BLANDINGSJØL AV HVETE OG RUG.....	311	998	764	2122	69	245	32	101
047 ANNET MJØL.....	253	999	251	1026	9	59	17	111
048 KORNFARER OG VARER AV MJØL ELLER STIVELSE AV FRUKT ELLER GRØNNSAKER.....	35149	239857	41963	283193	4510	65872	4081	56606
054 GRØNNSAKER, FRISKE, KJØLTE, FRYSTE ELLER MIDL. KONSERVETE; RØTTER, KNOLLER OG GRØNNSAKPROD. I.E.N., FRISKE ELLER TØRKEDE.....	22249	190460	59206	271940	2199	3253	237	1051
056 GRØNNSAKER, RØTTER OG KNOLLER, TILBEREDTE EL. KONSERVETE, I.E.N.....	9462	87791	13101	100443	680	10034	867	11323
057 FRUKT OG NØTTER, FRISKE ELLER TØRKEDE.....	119928	638187	129454	685607	887	4448	157	2349
058 FRUKT, TILBEREDT ELLER KONSERVERT.....	23768	216304	27922	199327	899	9818	959	9023
061 SUKKER OG HONNING.....	116719	195992	118998	181400	212	3971	112	1746
062 SUKKERTØY OG ANDRE SUKKERVARER.....	6167	106508	6470	122245	570	10839	654	14001
071 KAFFE OG KAFFEERSTATNINGER.....	25677	726261	28637	1057115	57	2614	321	10654
072 KAKAO.....	5197	130432	4195	112590	77	1197	60	883
073 SJOKOLADE O. A. NÆRINGSMIDL. SOM INNEH. KAKAO.....	5966	141519	6200	153789	1256	29942	1327	35468
074 TE OG MATE.....	580	43949	523	38384	0	26	6	1987
075 KRYDDERIER.....	574	14371	669	18618	17	299	4	131
081 FORSTOFFER FOR DYR, UNNTATT KORN.....	102785	197318	111870	220003	197004	531597	139978	354190
091 MARGARIN OG MATFETT.....	367	2392	159	929	4373	36176	3712	28791
098 TILBEREDTE MATVARER I.E.N.....	12250	243015	13613	269870	1914	34325	2282	43439
111 ALKOHOLFRIE DRILLEVARER I.E.N.....	..	22795	..	40398	..	6407	..	9015
112 ALKOHOLHOLDIGE DRILLEVARER.....1000 L.	20373	221482	16971	201872	2045	16561	1989	18696
121 TOBakk, UBÆRBEIDD, HERUNDER AVFALL.....	3052	113305	2506	82815	23	504	334	1228
122 TOBakk, BÆRBEIDD.....	1322	124490	1460	149932	459	35178	422	35559
211 HUDER OG SKINN, UNNTATT PELSSKINN, UBÆRBEIDD.....	1495	25484	1791	24788	4652	75493	5164	84646
212 PELSSKINN, UBÆRBEIDD.....1000 STK.	149	50984	198	109469	835	408967	692	282118
222 OLJEHOLDIGE FRØ OG FRUKTER TIL UTVINNING AV BLØTE OLJER.....	185667	431221	170270	283307	6	69	26	55
223 OLJEHOLDIGE FRØ OG FRUKTER TIL UTVINNING AV ANDRE OLJER.....	5318	30296	6948	16437	7	48	0	6
232 NATURLIG GUMMILATEX OG NATURGUMMI.....	1630	12420	1966	11602	0	3	0	7
233 SYNTETISK GUMMILATEX; SYNTETISK GUMMI OG RE- GENERERT GUMMI; AVFALL OG SKRAP.....	5076	44387	5629	56487	463	4685	133	1364
244 KORK, UBÆRBEIDD OG KORKAVFALL.....	2	107	21	330	0	3	0	5
245 VED TIL BRENSEL; TREKULL.....	..	15436	..	16982	..	297	..	198
246 KUBB OG CELLULOSETRÆNER.....KUB.M. F.M.L	816380	247352	1039873	343414	199131	36179	241005	38230
247 ANNET RUNDT OG RATT TILSK. TØMMER, KUB.M. F.M.	78120	33359	118940	47160	137934	53310	139642	53146
248 SKRÆT EL. HØVL, TRELAST; JERNB.SVILLER AV TRE	..	525180	..	698809	..	208033	..	160816
251 PAPIRNASSE OG PAPIRAVFALL.....	88852	246805	79542	202255	389329	1082463	361717	965664
261 NATURSILKE.....	3	58	0	2
263 BOMULL.....	2605	33986	2256	24077	95	418	46	289
264 JUTE OG ANDRE TEKSTILFIBRER AV BAST, I.E.N.....	34	183	42	200	34	415	55	606
265 VEGETABILSKTE TEKSTILFIBRER, UNNTATT AV BOMULL OG JUTE.....	36	721	35	550	0	2	0	2
266 SYNTETISKE TEKSTILFIBRER FOR SPINNING.....	2469	35134	2407	34626	17	196	8	52
267 KUNSTIGE TEKSTILFIBRER FOR SPINNING, AVFALL AV SYNTETISKE OG KUNSTIGE TEKSTILFIBRER.....	1656	17449	1464	16016	87	1149	102	1136
268 ULL OG ANDRE DYREHÅR.....	532	15300	532	14468	1689	26249	1852	24059
269 BRUKTE KLÆR OG ANDRE BRUKTE TEKSTILV.; FILLER.	684	5431	580	4870	546	2825	537	2559
271 RÅ GJØDNINGSTOFFER.....	247864	116190	294741	112264	6	160	1	27
273 STEIN, SAND OG GRUS.....	455049	81114	412182	77938	1939816	175891	2339402	199981
274 SVOVEL OG URØSTET SVOVELKIS.....	2629	4575	3969	3509	116924	15863	114773	14496
277 NATURLIGE SLIPESTOFFER, HERU. INDUSTRIDIAM.....	..	2932	..	3902	..	55	..	87
278 ANDRE RÅ MINERALER.....	1068224	340208	1035749	331463	397976	150778	387916	142839
281 JERNMÅLM OG KONSENTRATER.....	219346	30415	9235	2764	1459842	257142	1673258	274164
282 AVFALL OG SKRAP AV JERN ELLER STÅL.....	7778	7129	819	1804	5014	12976	4189	8591
286 MALMER OG KONSENTRATER AV URAN OG TORIUM.....	-	-	-	-	-	-	-	-
287 MALMER OG KONSENTRATER AV UEDLE METALLER I.E.N	1397413	2864516	1480302	2083348	461323	230266	541807	286262
288 AVFALL OG SKRAP AV IKKE-JERNH. UEDLE METALLER.	170751	106083	171765	76696	33091	402975	38154	329136
289 MALMER OG KONSENTRATER AV EDLE METALLER, SAMT AVFALL, SKRAP OG OPPSOP (UNNTATT GULL).....	..	14728	..	16764	..	10864	..	8848
291 ANIMALSKTE RAVARER, I.E.N.....	7290	32374	14241	40228	44953	42760	52185	46456
292 VEGETABILSKTE RAVARER, I.E.N.....	7989	216457	9141	255691	1821	14575	2668	16461
322 KULL, BRUNKULL OG TORV.....	535087	347491	464041	284231	91877	51650	23886	17789
323 BRIKETTER; KOKS AV STEINKULL, BRUNKULL ELLER TORV; RETORTEKULL.....	437152	330925	356474	294051	65068	47154	73360	59714
333 MINERALOLJE, RÅ.....	811479	1535243	1775506	1616354	17753228	31854410	18955599	16340269
334 MINERALOLJEPRODUKTER, RAFFINERTE.....	..	3051012	..	2343991	..	3098000	..	1731754
335 RESTSTOFFER AV MINERALOLJEPROD. OG LIK. I.E.N	398744	549120	396881	422201	111503	162522	91606	96717
341 GASS, NATURLIG OG TILVIRKET.....	..	784992	..	711261	..	18266953	..	16654393
351 ELEKTRISK STRØM(1).....MWH.	1358733	209514	2067126	229176	3097767	580386	796506	101039
411 DYREFETT OG OLJER.....	19846	65447	33989	78256	72741	212401	19753	71173
423 BLØTE PLANTEOLJER, RÅ, RENSEDE, EL. RAFFINERTE	1456	11862	1793	10884	4371	27396	4681	16348
424 ANDRE PLANTEOLJER, RÅ, RENSEDE, EL. RAFFINERTE	5303	44035	7355	34933	140	1517	220	897
431 BÆRBEIDD DYRE- OG PLANTEFETT, -OLJE OG VOKS.....	1802	19899	3016	21841	41011	204629	33668	143204
511 HYDROKARBONER OG HALOGENDERIVATER DERAV.....	32119	146635	47452	160927	182882	511421	157536	414821

TABELL 7.FORTS. I N N F Ø R S E L O G U T F Ø R S E L . G R U P P E R E T T E R S I T C .

GRUPPER	INNFORSEL.				UTFORSEL			
	JANUAR		JULI		JANUAR		JULI	
	1985	1986	1985	1986	1985	1986	1985	1986
	TONN	1000 KR.	TONN	1000 KR.	TONN	1000 KR.	TONN	1000 KR.
512 ALKOHOLER, FENOLER, FENOLALKOHOLER OG DERES HALOGEN-, SULFO-, NITRO- OG NITROSODERIVATER.	..	159548	..	146255	..	32581	..	21553
513 KARBOKSYLISYRER OG DERIVATER DERAV.	40883	190148	43140	193215	6960	43288	5617	34948
514 FORBIND. MED NITROGENH. FUNKSJONELLE GRUPPER..	5481	93318	5286	111355	6368	128847	8061	146564
515 METALLORG. OG IKKE-METALLORG. FORBINDELSER...	2397	53618	3217	64925	24	1217	50	1440
516 ANDRE ORGANISKE KJEMIKALIER.....	5661	49585	6828	55488	584	36168	934	44078
522 KJEM. GRUNNST., UORG. OKSYDER OG HALOGENSALTER	139628	301271	220733	342442	445749	795552	423686	589583
523 ANDRE UORG. KJEMIKALIER, ORG. OG UORG. FORBINDELSER AV EDLE METALLER.....	115662	233359	126881	270993	142674	415922	121640	390859
524 RADIOAKTIVE STOFFER O. L.....	48	22592	63	19719	18	25349	34	40822
531 SYNTETISKE ORG. FARGESTOFFER, NATURLIG INDIGO OG SUBSTRATPIGMENTER.....	1522	70379	1555	97720	56	2436	243	4146
532 FARGE- OG GARVEEKSTRAKTER OG SYNT.GARVESTOFFER	535	6594	514	6402	29	347	19	452
533 PIGMENTER, MALING, LAKK O.L.....	..	308426	..	362884	..	301365	..	353247
541 MEDISINSKE OG FARMASØYTISKE PRODUKTER.....	3168	719569	3618	791407	3608	205690	4042	266471
551 FLYKTIGE OLJER OG VELLUKTENDE STOFFER.....	264	24540	298	29684	101	1590	107	1737
553 PARFYMER, KOSMETIKK OG TOILETTPREPARATER.....	6614	258884	6803	310381	1022	19619	849	23632
554 SÅPE, RENSE- OG POLERMIDLER.....	29708	235160	31258	263772	22308	150397	16762	109443
562 KUNSTGJØDEL.....	224894	226197	222201	233392	1030534	1276140	997241	1122161
572 SPRENGSTOFFER OG PYROTEKNISKE ARTIKLER.....	771	77221	998	78960	1196	88248	751	73217
582 KONDENSASJONS-, POLYKONDENSASJONS- OG POLYADDISJONSPRODUKTER.....	19975	305993	21970	372033	35088	290152	31470	281055
583 POLYMERISASJONS- OG KOPOLYMERISASJONSPRODUKTER	95156	904146	101560	1023761	186151	1096486	194948	1141696
584 REGENERERT CELLULOSE.....	1710	50526	1637	51848	1041	20324	875	17448
585 ANDRE KUNSTHARPIKSER OG PLASTMATERIALER.....	1766	32491	3433	44104	:	:	:	:
591 DESINFEKSJONSMIDLER, INSEKT-, SOPP- OG UGRASDREPENDE MIDLER.....	3445	110364	3568	124761	1315	19008	625	11682
592 STIVELSE, INULIN OG GLUTEN AV HVETE, ALBUMINER OG KLEBEMIDLER.....	13750	96400	16513	111285	1058	14747	1473	18059
598 DIVERSE KJEMISKE PRODUKTER, I.E.N.....	72748	505520	68198	496129	176791	292293	222166	316187
611 LÆR.....	889	144682	979	171425	1530	66460	1652	69619
612 VARER AV LÆR ELLER KUNSTLER, I.E.N.....	397	31425	427	31229	23	1245	23	1542
613 PELSSKINN, GARVEDE ELLER BEREDTE.....	60	32181	54	29207	44	22113	66	22899
621 HALVFABRIKATER AV GUMMI.....	5741	130982	7192	171882	786	33571	751	34655
625 DEKK OG SLANGER AV GUMMI TIL ALLE SLAGS HJUL..	..	436060	..	590764	..	94600	..	103200
628 GUMMIVARER, I.E.N.....	2325	111977	3063	144173	1121	35241	1159	37387
633 KORRVARER.....	538	16431	607	18691	2	72	17	664
634 FINER, KRYSSFINER, LAMINERTE PLATER, KUNSTIG TRE OG ANNET BEARBEIDET TRE, I.E.N.....	..	269907	..	329280	..	49496	..	46628
635 VARER AV TRE, I.E.N.....	..	391226	..	514516	..	84342	..	86345
641 PAPIR OG PAPP.....	153007	919577	162156	1017582	791777	2784047	764480	2699086
642 VARER AV PAPIR OG PAPP.....	50207	633665	55236	722593	18148	176498	17214	175870
651 TEKSTILGARN OG TRÅD.....	7772	354886	7820	338085	2393	92549	3883	94068
652 VEVNADER AV BOMULL.....	2937	199823	3373	241851	832	50641	939	63782
653 VEVNADER AV SYNTET. EL. KUNSTIGE TEKSTILFIBRER	2874	196852	3273	246102	459	28084	553	33591
654 TEKSTILVEVNADER AV ANDRE MATERIALER ENN BOMULL, SYNTETISKE OG KUNSTIGE TEKSTILFIBRER.	1097	56953	1025	64517	152	13704	149	15995
655 TRIKOTASJE I METERVARE.....	593	43541	681	54579	354	21309	304	19172
656 TYLL, BRÅND, BLONDER, BRODERIER O.L.....	240	27717	261	32218	42	3206	32	2909
657 SPSIELLE TEKSTILSTOFFER OG -ARTIKLER.....	6630	318299	7064	361020	3828	149991	3759	163114
658 ANDRE FERDIGE TEKSTILVARER, I.E.N.....	..	276712	..	350541	..	50099	..	48353
659 GOLVBELEGG M.V.....	13321	321623	15256	402529	778	11676	547	13041
661 KALK, SEMENT OG BYGNINGSMATERIALER, UNNTATT GLASS OG LEIRVARER.....	87334	63762	310753	131925	45895	33700	12179	33766
662 TEGLVERKSPRODUKTER O.L.....	..	170636	..	203745	..	15555	..	19280
663 MINERALSKE PRODUKTER I.E.N.....	..	320682	..	421475	..	120271	..	122646
664 GLASS.....	39517	264621	44187	358696	8844	83142	6134	61511
665 GLASSVARER.....	9330	120188	9770	133204	5737	14972	4202	13032
666 KERAMISKE PRODUKTER.....	4524	125967	5531	162736	375	15397	397	17580
667 PERLER, EDLE OG HALVEDLE STEINER, UBEARBEIDDE OG BEARBEIDDE.....KG.	14991	24633	11052	24213	868	4294	1309	4001
671 RÅJERN, SPEILJERN, JERNVAMP, PULV. JERN OG STÅL OG FERROLEGERINGER.....	6184	28644	6570	25368	492014	2050279	417679	1492476
672 BLOKKER O.A. PRIMÆRE FORMER AV JERN EL. STÅL..	89115	180044	80027	176087	88592	135176	12658	19151
673 STENGER, VALSETRÅD, PROFILER (HERU. SPUNNVEGGJERN) AV JERN ELLER STÅL.....	130527	421883	163497	529371	213325	438933	161345	355982
674 UNIVERSALSTÅL, PLATER AV JERN ELLER STÅL.....	313285	1127035	329376	1206980	102219	369934	86581	350678
675 BÅND AV JERN ELLER STÅL.....	19407	90353	19046	90517	5937	24825	9868	35279
676 SKINNER M.V. AV JERN ELLER STÅL.....	12260	54860	11008	53351	454	575	308	298
677 TRÅD AV JERN ELLER STÅL, UNNTATT VALSETRÅD..	11030	67809	11333	71025	5477	30520	5493	23014
678 RØR OG -DELER AV JERN ELLER STÅL.....	109090	910730	129579	1207099	36006	192397	33553	191100
679 STØPTE, SMIDDE ELLER PRESSEDE VARER AV JERN EL. STÅL, UBEARBEIDET, I.E.N.....	1921	24558	2787	33840	2874	22056	1758	16144
681 SØLV OG PLATINAMETALLER.....	..	77343	..	69598	..	91948	..	91600
682 KOPPER.....	17481	331098	18999	335863	22231	303854	20674	241431
683 NIKKEL.....	242	18332	234	17945	21267	981063	21773	741878
684 ALUMINIUM.....	46258	703210	52386	783881	441076	5141789	454407	4611413
685 BLY.....	8140	33162	9811	42927	15	174	25	151
686 SINK.....	709	7156	826	6928	47167	390166	49916	262755
687 TINN.....	394	37348	437	25158	9	632	16	803
688 URAN OG TORIUM.....	0	23	0	3	-	-	-	-
689 ANDRE UEDLE METALLER UNNT. JERN OG STÅL.....	1563	44270	1288	26530	:	932477	:	826952
691 KONSTRUKSJONER OG DELER DERAV, I.E.N., AV JERN STÅL ELLER ALUMINIUM.....	45496	973351	66671	1077922	11748	187757	6801	175243
692 METALLBEHOLDERE FOR LAGRING OG TRANSPORT..	7562	141972	8502	155462	3102	85306	3722	88777
693 TRÅDVARER, UNNT. ISOLERTE ELEKTR. LEDNINGER, AV UDELT METALL.....	16569	132167	22608	174508	6990	91142	5853	70979
694 SPIKER, SKRUEER, MUTTERE, BOLTER, NAGLER O.L. AV JERN, STÅL OG KOPPER.....	9546	201492	10709	263074	2102	32377	1970	32786
695 HÅNDVERKTØY OG MASKINVERKTØY.....	..	423362	..	483893	..	57891	..	64934
696 KNIVER, SKJEER, GAFLER, SAKSER M.V.....	539	58049	650	73422	21	5209	32	7261
697 HUSHOLDNINGSPARTIKLER AV UEDLE METALLER, I.E.N.	..	143826	..	179179	..	82795	..	85880
699 ANDRE VARER AV UEDLE METALLER, I.E.N.....	46872	968410	41173	1059629	14013	322360	14215	338272
711 DAMPKJELER.....	..	21502	..	22327	..	10475	..	7087
712 DAMPMASKINER.....	..	2856	..	2587	..	1175	..	221
713 STEMPELDREVNE FORDRENNINGSAPPARATER.....	..	542206	..	574246	..	198851	..	193863
714 MASKINER OG MOTORER, IKKE ELEKTRISKE.....	..	411968	..	479127	..	181555	..	135699

TABELL 7. FORTS. I N N F Ø R S E L O G U T F Ø R S E L . G R U P P E R E T T E R S I T C .

GRUPPER	INNFØRSEL.				UTFØRSEL			
	JANUAR - J U L I		JANUAR - J U L I		JANUAR - J U L I		JANUAR - J U L I	
	1985	1986	1985	1986	1985	1986	1985	1986
	TONN	1000 KR.	TONN	1000 KR.	TONN	1000 KR.	TONN	1000 KR.
716 ROTERENDE ELEKTRISKE MASKINER OG APPARATER....	..	252727	..	339498	..	87546	..	81867
718 ANDRE KRAFTMASKINER.....	..	91087	..	102468	..	46726	..	59438
721 LANDBRUKSMASKINER (UNNTATT TRAKTORER).....	..	333655	..	433380	..	320884	..	305691
722 TRAKTORER.....STK.	7719	437046	9949	558934	13969	26886	6415	19893
723 ANLEGGSMASKINER OG UTSTYR.....	..	1269942	..	1664129	..	433173	..	319213
724 MASKINER FOR TEKSTIL- OG LÆRINDUSTRIEN.....	..	119294	..	170888	..	50544	..	28982
725 MASKINER FOR CELLULOSE- OG PAPIRINDUSTRIEN.....	..	122270	..	309799	..	117572	..	89176
726 MASKINER FOR TRYKKING OG BOKBINDING.....	..	275861	..	337577	..	15254	..	24405
727 MASKINER TIL NÆRINGSMIDDELINDUSTRIEN.....	..	157667	..	247238	..	69926	..	87626
728 MASKINER OG UTSTYR FOR SPES. INDUSTRIER, I.E.N.	..	953545	..	1156428	..	328791	..	357525
736 VERKTØYMASK. FOR BEARB. AV METALL OG -KARBIDER	..	265224	..	386918	..	21090	..	34666
737 METALLBEARBEIDINGSMASKINER.....	..	112251	..	175835	..	23935	..	20734
741 VARME- OG KJØLEUTSTYR I.E.N.....	..	575619	..	727193	..	317676	..	216974
742 PUMPER FOR VÆSKER OG VÆSKEELEVATORER.....	..	360940	..	430461	..	262055	..	235916
743 ANDRE PUMPER OG KOMPRESSORER, VIFTER, SENTRI- FUGER, FILTRERINGS OG RENSEAPPARATER.....	..	518151	..	603765	..	114789	..	106783
744 MASKINER OG APP. FOR LØFTING, LASTING OG LOSS- ING (F.EKS. HEISER, TRUCKER, KRANER O.L.).....	..	878596	..	996657	..	440278	..	479463
745 ANDRE IKKE-ELEK. MASK., APPARATER OG VFRKTØY.	..	454057	..	601401	..	103784	..	110243
749 IKKE-ELEKTR. DELER OG TILBEH. TIL MASK. I.E.N.	11363	1025032	13136	1284976	1685	151966	1788	176214
751 KONTORMASKINER.....	695047	357304	895765	464675	10205	36534	11618	38346
752 AUTOMATISKE DATABEHANDLINGSMASKINER.....STK.	166508	1890439	274309	2283409	44531	595237	50345	728862
759 DELER OG TILBEHØR TIL MASKINER UNDER GRUPPENE 751 OG 752.....	1291	863754	1527	1023327	248	168521	364	181256
761 FJERNSYNSMOTTAKERE.....STK.	94258	202435	121490	278490	3202	10891	3566	6903
762 RADIOMOTTAKERE.....STK.	375226	172158	517643	230272	6058	5245	11817	7685
763 GRAMMOFONER, DIKTERAPPARATER O.A. APPARATER FOR OPPTAK OG GJENGIVELSE AV LYD.....STK.	277500	225891	310229	337949	11072	31446	17518	42434
764 UTSTYR, DELER OG TILBEHØR I.E.N. TIL TELE- KOMMUNIKASJONSAPPARATER UNDER HOVEDGRUPPE 76.	..	1355399	..	1665379	..	466637	..	593797
771 ELEKTRISKE KRAFTMASKINER OG DELER.....	..	183939	..	237295	..	101649	..	125776
772 ELEKTRISKE APPARATER TIL Å SLUTTE, BRYTE, SIKRE ELLER FORBINDE ELEKTRISKE STRØMKRETSE.....	..	839077	..	1047417	..	182084	..	205340
773 UTSTYR FOR OVERFØRING AV ELEKTRISITET.....	9563	290706	11876	391235	5494	188346	4120	181089
774 ELEKTRISKE APPARATER TIL MEDISINSK BRUK.....	..	148263	..	196141	..	52636	..	62356
775 ELEKTR. OG IKKE-ELEKTR. MASKINER, APPARATER OG UTSTYR TIL HUSHOLDNINGSBRUK.....	..	672915	..	951912	..	191697	..	215865
776 ELEKTRONRØR OG HALVLEDERKOMPONENTER.....	..	449103	..	439735	..	19894	..	24927
778 ELEKTRISKE MASKINER OG APPARATER, I.E.N.....	..	992904	..	1225138	..	115987	..	126158
781 PERSONBILER OG STASJONSVOGNER.....STK.	94748	3037936	125847	4860600	144	6393	4026	17051
782 VAREBILER, LASTEBILER OG SPESIALBILER.....STK.	21225	1599675	26724	2264817	552	217842	8820	257803
783 MOTORKJØRETØYER I.E.N.....STK.	1179	250789	857	246572	12	5486	14	2855
784 DELER OG TILBEH. TIL MOTORKJØRETØYER UNDER VAREGRUPPENE 722, 781, 782 OG 783.....	..	744735	..	1045730	..	526826	..	545394
785 MOTORSYKLER, SCOOTERE OG SYKLER.....	..	216753	..	328706	..	40460	..	36380
786 TILHENGERE O.A. KJØRETØYER UTEN MOTOR, I.E.N.	..	468150	..	673549	..	70003	..	45036
791 RULLENDE MATERIELL TIL JERNBANER OG SPORVEIER.	..	170843	..	80317	..	631	..	4092
792 LUFTFARTØYER, TILBEHØR OG DELER.....	..	475819	..	1195926	..	30152	..	57002
793 SKIP, BÅTER OG FLYTENDE MATERIELL.....	..	2457733	..	2938578	..	4828966	..	5764987
812 SANITÆR-, VARME- OG LYSUTSTYR.....	5632	252590	6532	332421	1922	99273	2057	118593
821 MØBLER OG DELER.....	..	1394947	..	1963442	..	418026	..	442201
831 REISEEFFEKTER, VESKER O.L.....STK.	50029272	176508	57527496	217977	54084580	20248	54527758	21061
842 YTERTØY AV TEKSTILSTOFF, UNNT. TRIKOTASJE, FOR MENN OG GUTTER.....STK.	6053159	588263	6539738	683163	440423	57837	269014	44455
843 YTERTØY AV TEKSTILSTOFF, UNNT. TRIKOTASJE, FOR KVINNER, PIKER OG SMÅBARN.....STK.	12680657	1161184	14354927	1409276	617518	58411	380115	40093
844 UNDERTØY AV TEKSTILSTOFF UNNT. TRIKOTASJE,STK.	3727467	129360	..	210253	67946	3488	..	4184
845 YTERTØY OG ANDRE VARER AV TRIKOTASJE UNNTATT ELASTIKKTRIKOTASJE OG GUMMIERT TRIKOT. .STK.	11972013	750446	14433516	950165	417741	45474	412986	47338
846 UNDERTØY AV TRIKOTASJE.....STK.	..	320548	32012599	368653	..	17354	621156	20302
847 TILBEHØR TIL KLÅR AV TEKSTILSTOFF I.E.N.....	..	149840	..	166017	..	20982	..	19685
848 UTSTYR OG TILBEH. TIL KLÅR AV ANDRE MATERIALER ENN TEKSTILSTOFF, HODEPLAGG AV ALLE TYPER....	..	232158	..	430420	..	16426	..	20890
851 FOTTØY.....	..	780247	..	846388	..	23591	..	30756
871 OPTISKE INSTRUMENTER OG APPARATER.....	166	65936	..	76393	21	11140	..	8990
872 MEDISINSKE INSTRUMENTER OG APPARATER I.E.N.....	834	199084	926	239034	217	40698	174	40049
873 MÅLERE OG TELLEAPPARATER I.E.N.....STK.	120147	39414	126209	49093	325	2199	379	1809
874 INSTRUMENTER OG APPARATER FOR MÅLING, KONTROLL ANALYSERING OG REGULERING I.E.N.....	..	998935	..	1130435	..	579319	..	592635
881 FOTOGRAFIAPPARATER OG UTSTYR, I.E.N.....	..	164225	..	194630	..	6130	..	9986
882 FILM OG KJEMIKALIER TIL FOTOGRAFISK BRUK.....	3622	302164	4123	362100	71	10153	79	10388
883 KINOFILM, EKSPONERT OG FRÅKALT, OGSÅ LYD- INNSPILT, NEGATIV ELLER POSITIV.....	16	7058	16	7683	2	339	2	686
884 OPTISKE ARTIKLER I.E.N.....	..	118316	..	143266	..	2830	..	6556
885 UR.....	..	114270	..	131413	..	8348	..	7617
892 TRYKKSAKER.....	21715	633178	25117	758780	1877	49590	1791	52903
893 VARER I.E.N. AV MATERIALER BESKREVET UNDER HOVEDGRUPPE 58.....	29802	772998	36591	1009528	13695	236010	12783	250859
894 BARNVOGNER, LEKETØY, SPILL OG SPORTARTIKLER.	..	396825	..	484764	..	121136	..	124561
895 KONTORUTSTYR OG KONTORREKVISITA I.E.N.....	..	114998	..	154098	..	5452	..	6703
896 KUNSTVERK OG ANTIKVITETER.....	80	18196	68	32320	8	26430	8	37245
897 BIJOUTERIVARER, GULL- OG SØLVSMEDVARER.....	..	194437	..	225104	..	19483	..	23586
898 MUSIKKINSTRUMENTER SAMT DELER OG TILBEHØR.....	..	376986	..	472842	..	33382	..	38056
899 FORSKJELLIGE FERDIGVARER I.E.N.....	..	234976	..	275397	..	79233	..	88575
931 SPEIELLE VARER OG TRANSAKSJONER, IKKE GRUPPERT ETTER ART.....	189	15113	290	22489	225	5496	241	6101
941 LEVENDE DYR I.E.N.....	..	2073	..	2164	..	1294	..	700
951 KRIGSVÅPEN OG AMMUNISJON.....	..	273853	..	356852	..	205080	..	171702
961 MYNTER, UNNT. AV GULL, IKKE-LEGALE BETALINGSM.	0	376	22	1201	-	-	0	26
971 GULL, IKKE-MONETÆRT.....	..	17794	..	29254	..	17900	..	15456
I ALT.....	..	73373244	..	86785099	..	98232465	..	77946088

TABELL 8. I N N V F Ø R S E L . V I K T I G E R E V A R E P O S T E R E T T E R S I T C .

VAREPOST-		VARESLAG COMMODITY	MENGE- ENHET	J U L I 1986 JANUAR - J U L I 1986			
NR.	ITEM NO.			MENGE	VERDI	MENGE	VERDI
				QUANTITY	VALUE	QUANTITY	VALUE
				1000 KR.		1000 KR.	
041	20	ANNEN UMALT HVETE.....	TONN	28368	30788	159871	156262
048	42	KAKER, KJEKS O.A. FINT BAKVERK.....	TONN	1489	21010	11288	155289
054	59	ANDRE GRØNNSAKER, FRISKE ELLER KJØLTE I.E.N.....	TONN	754	7450	17489	134248
057	11	APPELSINER.....	TONN	797	3211	32308	121360
057	30	BANANER.....	TONN	3513	13535	26096	118333
057	40	EPLER.....	TONN	3453	19842	35088	168882
057	51	VINDRUER.....	TONN	285	3117	3169	31631
058	51	APPELSINSAFT.....	TONN	1969	9859	10475	64804
058	99	FRUKT OG NØTTER I.E.N., HERUNDER HERMETISK FRUKT.....	TONN	1507	8614	10396	59385
061	20	RAFFINERT SUKKER.....	TONN	18167	30953	82708	144558
062	00	SUKKERVARER UTEN INNHOLD AV KAKAO.....	TONN	705	14396	6470	122245
071	11	KAFFE, RÅ.....	TONN	3042	117612	27373	956174
071	20	KAFFEEKSTRAKTER, -ESSENER, -ERSTATNINGER.....	TONN	65	9154	600	73673
072	10	KAKAØSNØR, RÅ ELLER BRENTE.....	TONN	100	2178	2659	51471
072	32	KAKAØSMØR, (FETT ELLER OLJE).....	TONN	89	4576	1191	55315
073	00	SJOKOLADE O.A. NÆRINGSMIDLER SOM INNEHOLDER KAKAO.....	TONN	801	19458	6200	153789
112	12	VIN AV FRISKE DRUER, TILSATT ALKOHOL.....	1000 L.	438	4057	10441	99739
121	11-30	TØBÅK, UBEARBEIDT; AVFALL AV TØBÅK.....	TONN	606	17786	2506	82815
122	20	SIGARETTER.....	TONN	203	24571	1075	129495
222	20	SØYABØNNER.....	TONN	6160	10264	151582	242856
233	11-19	SYNTEISK GUMMILATEX; SYNTEISK GUMMI.....	TONN	643	7091	5308	56049
246	01, 02	KUBB OG CELLULOSEØMMER.....	FAST MÅL KUB. M.	139450	52041	953696	325032
248	21, 22	TRELAST AV HJØRTRØR.....	FAST MÅL KUB. M.	50851	77958	405976	599948
248	31, 32	TRELAST AV LAUVTRØR.....	10110	..	97409
251	72	SULFATCELLULOSE, BLEIKT, UNNT, DISSOLVINGMASSE.....	TONN	3183	10880	32273	102217
251	81, 82	SULFITTCELLULOSE, BLEIKT OG UBLEIKT UNNT, DISSOLVINGMASSE.....	TONN	1124	3578	16952	49073
271	32	NATURLIGE KALSUMFOSFATER, APATITT, MALT.....	TONN	51330	18749	294654	112024
278	21	LEIRE O.A. I LDFAST MATERIALE.....	TONN	12468	8830	85419	58496
278	30	SALT, HERU, SALTOPPLØSNINGER OG SJØVANN.....	TONN	56039	14078	345559	83401
287	22	NIKKELMATTE, - SPEIS O.L. MELLOMPRODUKTER.....	TONN	12413	199326	61606	926932
287	32	ALUMINIUMOKSYD.....	TONN	214913	216957	918306	875328
287	50	SINKMALM OG KONSENTRAT.....	TONN	8120	14323	46816	68783
287	70	MANGANMALM OG KONSENTRAT.....	TONN	39605	17011	449476	206956
288	10	ASKE OG RESTSTOFFER SOM INNEHOLDER METALLER OG METALLFORB.....	TONN	29725	8042	166765	48737
292	61, 69	LØKER, ROTKNOLLER O.A. LEVENDE PLANTER, TRØR OG BUSKER.....	TONN	771	5105	4195	88037
292	71, 72	AVSKARNE BLUMSTER OG LAUVVERK MV., FRISKE, TØRKEDE ETC.....	TONN	51	3366	1652	103748
322	10, 20	STEINKULL.....	TONN	40474	31135	441563	266573
323	21	KOKS OG HALVKOKS AV STEINKULL.....	TONN	49423	43174	303120	257000
333	00	MINERALOLJE, RÅ.....	TONN	347667	231669	1775506	1616354
334	11	BILBENSIN OG FLYBENSIN (MOTORBENSIN).....	KUB. M.	104470	107140	431295	468090
334	19	ANDRE LETTE OLJER.....	KUB. M.	17653	14499	92903	113698
334	21	PETROLEUM HERU, JET-FUEL.....	KUB. M.	31241	23670	133726	175833
334	30	GASSOLJE.....	KUB. M.	169520	123293	724695	822192
334	40	FYRINGSOLJER I.E.N.....	KUB. M.	68409	30231	520064	359828
334	51, 52	SØREOLJER OG SØREFETT.....	TONN	11789	51694	55967	275385
335	31	BEK FRAMSTILT AV MINERALSK TJØRE.....	TONN	7270	14767	53059	109013
335	41	JØRDLJEBITUMEN O.A. RESTSTOFFER.....	TONN	34604	21479	84841	63022
335	42	PETROLKOKS.....	TONN	46363	25005	230351	183618
341	31	FLYTENDE PROPAN OG BUTAN.....	TONN	71505	98860	499208	710390
511	25	STYREN.....	TONN	:	6887	:	50583
522	51	AMMONIAKK, OGSÅ I VANDIG OPPLØSNING.....	TONN	45705	39385	161949	169319
523	12	KLORIDER OG OKSYKLORIDER.....	TONN	4649	7381	40896	63744
531	10	SYNTEISKE ORGANISKE FARGESTOFFER.....	TONN	199	8675	1250	60146
533	42	ANDRE MALINGER, FERNISSER OG LAKKER, I OPPLØSNINGER AV PLAST.....	TONN	1240	25545	8118	149016
533	54	KITT; PODEVOKS; SPARKELMASSE.....	TONN	2430	11741	16107	82444
541	79	ANDRE MEDISINSKE PREPARATER.....	TONN	399	90210	2590	614339
553	00	PARFYMER, KOSMETIKK OG TOALETTPREPARATER.....	TONN	492	44002	6803	310381
554	20	OVERFLATEAKTIVE STOFFER OG VASKEMIDLER.....	TONN	3370	28127	26897	207682
562	31	KALIUMKLORID.....	TONN	4050	3073	129515	94219
562	32	KALIUMSULFAT.....	TONN	5939	8163	65822	93260
582	31-39	ALKYDER O. A. POLYESTERE.....	TONN	896	15207	7320	121172
583	11	POLYETYLEN, UBEARBEIDT.....	TONN	3774	22916	39405	239459
583	13	POLYETYLEN, PLATER, DUK, FOLIER OG BÅND.....	TONN	498	8933	4210	72723
583	31	POLYSTYREN OG KOPOLYMERISASJONSPRODUKTER, UBEARBEIDT.....	TONN	1383	13172	9820	95150
583	41	POLYVINYLKLORID, UBEARBEIDT.....	TONN	2030	11362	15556	84647
583	42	POLYVINYLKLORID, MONOFILAMENTER, RØR, STÅVER, PROFILER.....	TONN	840	11890	5018	73799
583	43	POLYVINYLKLORID, PLATER, DUK, FOLIER OG BÅND.....	TONN	918	23141	8169	199574
611	40	LÅR AV HEST OG STORFE, UNNT, AV KALV.....	TONN	91	17620	803	138212
621	05	SLANGER OG RØR AV VULKANISERT BLØTGUMMI.....	TONN	301	12921	2290	84638
625	10	NYE DEKK TIL PERSONBILER.....	STK.	194966	48833	1514125	347371
625	20	NYE DEKK TIL LASTEBILER (UNNT, DUMPERS) OG BUSSER.....	STK.	13623	15593	152566	119874
625	99	ANDRE DEKK, OGSÅ REGUM, UTSKIFTBARE SLITEBÅNER OG FELGBÅND.....	TONN	87	13815	1053	85260
628	98	ANDRE VÅRER AV BLØTGUMMI.....	TONN	310	15809	2382	107391
634	10	FINERPLATER.....	FAST MÅL KUB. M.	979	4396	8475	49688
634	20	KRYSSFINER HELT AV FINER.....	FAST MÅL KUB. M.	4085	15471	47849	151105
634	32	KUNSTIG TRE FREMSTILT AV SPON, SÅGLIS, ETC., I PLATER O. L.....	FAST MÅL KUB. M.	3196	6232	48338	74499
635	30	BYGNINGSSNEKKERARBEIDER HERU, FFRDIGHUS.....	51235	..	369234
641	21	TRYKK- OG SKRIVEPAPIR UTEN OVERDRAG.....	TONN	1733	11204	14517	90186
641	22	TRYKK- OG SKRIVEPAPIR MED OVERDRAG.....	TONN	6079	40236	45497	287249
641	31	KRAFTLINER, I RULLER ELLER ARK.....	TONN	2045	7474	21113	72812
641	81	PAPIR, UNNT, TRYKK- OG SKRIVEPAPIR, BESTRØKET ELLER IMPREGNERT MED PLAST, I RULLER ELLER ARK.....	TONN	2842	26747	15218	139996
641	89	PAPIR OG PAPP, IMPREGNERT, BESTRØKET, OVERFLATEFARGET, FORSYNT MED TRYKK, I.E.N., I RULLER OG ARK.....	TONN	1996	21861	17261	181919
642	10	ESKER, SEKKER, POSER OG ANNEN EMBALLASJE AV PAPIR OG PAPP.....	TONN	1484	19977	13283	167990
642	30	PROTOKOLLER, SKRIVEBØKER, BREVOPDNERE, PERMER M.V.....	TONN	808	13548	6031	105388
642	49	ANNET TILSKÅRET PAPIR OG PAPP I.E.N.....	TONN	1642	15372	13804	201912
651	31-35	BOMULLSGARN.....	TONN	258	8178	1856	70036
651	41-48,						
66-68		GARN AV SYNTEISKE FIBRER, IKKE I DETALJOPPLEGGING.....	TONN	282	10744	3893	134702

TABELL 8. FORTS. INN FØRSEL. VIKTIGERE VAREPOSTER ETTER SITC.

VAREPOST- NR. ITEM NO.	VARESLAG COMMODITY	MENGE- ENHET UNIT	IMPORTS BY PRINCIPAL ITEMS OF THE SITC.			
			JULI MENGDE QUANTITY	1986 JANUAR - JULI VERDI VALUE	JULI 1986 MENGDE QUANTITY	1986 VERDI VALUE
			1000 KR.		1000 KR.	
652 24, 25	VEVNADER AV BOMULL, BLEIKT, FARGET, TRYKT M.V.	TONN	246	19804	2240	191183
653 20-49	VEVNADER AV KORTE SYNTETISKE TEKSTILFIBRER	TONN	229	16575	1652	130274
657 20	FIBERDUK OG VARER DERAV, OGSÅ MED IMPREGNERING ELLER BELEGG	TONN	244	9240	1895	71327
657 73	TEKSTILVARER TIL TEKNISK BRUK, UNNT. VATT, VEKER ETC.	TONN	52	15627	365	91326
658 41-49	SENGELINNET, DUKER, HÅNDKLER O.A. UTSTYRSVARER, VEVDE	TONN	296	23486	2562	198006
659 41-49	GOLVTEPPER AV ULL, UNNTATT KNYTTEDE	TONN	189	7780	1811	72334
659 51	GOLVTEPPER, TUFFEDE, AV KUNSTIGE ELLER SYNT. TEKSTILFIBRER	TONN	1160	26525	9466	217331
662 44, 45	GOLV- OG VEGGFLISER, KERAMISKE	TONN	2635	12837	21120	93194
663 32	VARER AV SEJANT	29142	..	163647
663 50	ISOLERENDE BLANDINGER AV MINERALSKE MATERIALER I.E.N.	TONN	5195	7132	15692	44537
664 40	STØPT, VALSET, TRUKKET EL.BLÅST GLASS, PLANSLIPT ELLER POLERT	TONN	3118	12679	28619	105743
664 94	GLASSFIBRER, HERU, GLASSULL, OG VARER DERAV I.E.N.	TONN	915	16877	4856	109129
665 20	HUSHOLDNINGS-, DEKORASJONS- OG TOALETARTIKLER AV GLASS	TONN	625	13068	4289	89395
666 40	VARER AV PORSELEN TIL HUSHOLDNINGSBRUK	TONN	276	10524	1507	61858
666 60	DEKORASJONSARTIKLER AV PORSELEN O.A. KERAMISKE MATERIALER	TONN	305	10365	2190	63676
672 71	PLATEEMNER I RULLER, AV JERN ELLER STÅL, UNNT. AV KARBONRIKT ELLER LEGERT STÅL	TONN	3748	8481	76420	164678
673 11-15	VALSETRÅD AV JERN ELLER STÅL	TONN	1947	4904	23644	58804
673 22-27	STENGER AV JERN ELLER STÅL	TONN	5752	23979	57590	121816
673 31-39	VINKEL- OG PROFILSTÅL	TONN	8821	27625	82264	257751
674 41-44	JERN - OG STÅLPLATER, VALSET, OVER 4,75 MM	TONN	23152	77241	158021	474656
674 51-54	JERN - OG STÅLPLATER, VALSET, 3 MM- 4,75 MM	TONN	1771	6272	20579	59896
674 61-64	JERN - OG STÅLPLATER, VALSET, UNDER 3 MM	TONN	5411	22434	61648	215966
674 91-94	JERN- OG STÅLPLATER, BEARBEIDDE	TONN	11357	65980	73501	398597
675 01	BÅND AV JERN ELLER STÅL, UNNT. AV KARBONRIKT ELLER LEG. STÅL	TONN	1925	10508	17715	74982
678 20	SØMLØSE RØR AV JERN OG STÅL	TONN	5613	39709	58941	494399
678 30	JERN ELLER STÅLRØR I.E.N.	TONN	3928	36204	37240	247455
678 40	HØYTRYKKSØR AV STÅL FOR HYDROELEKTRISKE KRAFTANLEGG	TONN	10498	37504	14909	73825
678 50	RØRDELER AV JERN ELLER STÅL	TONN	916	44679	7939	349802
682 21	STENGER, PROFILER OG TRÅD AV KOPPER	TONN	787	11353	11872	161051
682 25	RØR, RØREMNER OG HULE STENGER AV KOPPER	TONN	331	8054	2880	71014
684 10	ALUMINIUM OG - LEGERINGER, UBEARBEIDDE	TONN	3507	35557	19542	192436
684 21	STENGER, PROFILER OG TRÅD AV ALUMINIUM	TONN	626	14067	4687	112484
684 22	PLATER OG BÅND AV ALUMINIUM	TONN	1922	32566	25677	400759
691 10	FERDIGE KONSTRUKSJONER OG DELER AV JERN OG STÅL	TONN	10819	181566	62773	938562
691 20	KONSTRUKSJONER AV ALUMINIUM, OG DELER	TONN	621	20948	3898	139360
693 11	KABLER, TAU, LINER AV JERN- ELLER STÅLTRÅD	TONN	1400	13440	12509	91718
694 02	NAGLER, BOLTER OG MUTTERE AV JERN ELLER STÅL	TONN	1028	30022	7968	211142
695 39	HÅNDVERKTØY I.E.N. (AMBOLTER, SKRUSTIKKER, SKRUTVINGER O.L.)	TONN	177	10394	1298	70225
695 41	UTSKIFTBART VERKTØY FOR HÅNDMASKINER OG MASKINVERKTØY	TONN	198	39761	1254	259296
699 13	BESLAG OG UTSTYR TIL DØBLER, DØRER ETC.	TONN	472	19991	3799	162526
699 20	KJEDER OG KJETTINGER OG DELER, AV JERN ELLER STÅL	TONN	563	9415	3346	53714
699 65	TRÅD, STENGER, ELEKTRODER ETC. FOR SVEISING, LODDING OG METALLSPRØYTING	TONN	616	9630	4853	68765
713 31	UTENBORDSMOTORER	STK.	1635	12280	20535	105267
713 32	ANDRE FARTØYSMOTORER, MED GNISTTENNING	STK.	353	46051	3568	174686
713 80	ANDRE STEMPELDREVNNE FORBRENNINGSMOTORER	STK.	556	4773	41704	67585
713 90	DELER TIL FORBRENNINGSMOTORER	TONN	318	23652	2196	162984
714 88	ANDRE GASSTURBINER	STK.	1	11	14	131272
714 91	DELER I.E.N. TIL REAKSJONSMOTORER OG TURBOPROPPMOTORER	TONN	23	37394	168	205153
716 21	ELEKTRISKE MOTORER, VEKSELSTRØM	STK.	36400	32401	327016	190734
721 22	SKURTRÆSKERE	STK.	132	21818	510	85475
722 40	HJULTRAKTORER	STK.	1027	71996	9906	554970
723 42	MEKANISKE LASTE- OG GRAVEMASKINER, MED EGEN FREMDRIFT	STK.	279	109413	2016	678312
723 43	ANDRE MASKINER FOR GRAVING, PLANERING, STAMPING, BORING OG UTVINNING AV JORD, MINERALER OG MALMER, MED EGEN FREMDRIFT	STK.	36	25495	616	148352
723 90	DELER TIL 723.41, 46	TONN	850	80443	8222	640194
725 91	DELER TIL MASKINER FOR FREMSTILLING OG ETTERBEHANDLING AV PAPIRMASSE, PAPIR OG PAPP	TONN	848	81202	2576	224170
726 99	DELER TIL TRYKKEMASKINER I.E.N.	TONN	12	4287	190	44116
727 22	MASKINER TIL NÆRINGSMIDDELINDUSTRIEN, I.E.N.	STK.	610	37934	4087	169812
728 12	VERKTØYMASKINER FOR BEARBEIDING AV TRE, PLAST ETC.	STK.	1190	33835	9080	131427
728 48	ANDRE MASKINER MED SPEIELLE FUNKSJONER I.E.N.	STK.	12	48920	92	401306
736 13	DREIEBENKER FOR METALL	STK.	47	6450	534	64311
737 32	MASK. OG APP. FOR ELEKTR. SVEISING, HARDLODDING OG SKJÆRING	8353	..	80145
741 31, 32	INDUSTRI- OG LABORATORIEOVNER	10771	..	98600
741 41, 49	MASK., APP. UTSTYR FOR KJØLING, FRYSSING, IKKE TIL HUSH. BRUK	28758	..	193397
741 50	LUFTKONDISJONERINGSAPPARATER	STK.	3109	10580	10408	93125
741 60	APPARATER TIL OPPVARMING, KJØLING I.E.N., IKKE TIL HUSH. BRUK	43080	..	270794
742 20	SENTRIFUGALPUMPER	STK.	4198	7746	37232	70915
742 30	ROTASJONSPUMPER	STK.	10522	9583	71777	69183
742 88	PUMPER FOR VÅSKER I.E.N., VÅSKEELEVATORER	STK.	21555	19506	428207	130444
742 90	DELER TIL PUMPER OG VÅSKEELEVATORER	TONN	57	10848	437	82236
743 10	LUFT - OG VAKUUMPUMPER OG LUFT - ELLER GASSKOMPRESSORER	STK.	20819	22912	200969	159206
743 20	DELER, I.E.N. TIL PUMPER OG KOMPRESSORER UNDER 743 1	TONN	24	7245	170	43286
743 40	VIFTER, BLÅSERE O.L.	13134	..	112775
743 60	APPARATER FOR FILTERING ELLER RENSING AV VÅSKER	STK.	357702	23280	2301316	176289
744 11	GAFFELTRUCKER O.A. LØFTE - ELLER STABLETRALLER	STK.	329	32848	2444	206947
744 22	LØFTEKRANER	STK.	1326	23802	3123	169349
744 28	ANDRE MASK. FOR LØFTING, LASTING, LOSSING M.V. I.E.N.	STK.	8821	29355	65664	245218
744 90	DELER, I.E.N. TIL MASKINER UNDER 744 2	TONN	1068	40960	5452	229193
745 11	HÅNDVERKTØY MED IKKE - ELEKTRISK MOTOR	STK.	9993	11749	71553	80548
745 22	MASK. FOR VASKING EL. FYLING AV FLASKER OG FOR EMBALLERING	STK.	1756	26129	10444	182746
745 27	MEK. APP. FOR SPREDNING AV VÅSKER, PULVERE, BRANNSLOKNINGSAPP.	22784	..	179879
749 10	KULE - OG RULLELAGRE OG DELER	TONN	135	13198	1157	94768
749 20	KRANER, VENTILER O.L.	TONN	736	108670	5355	702643
749 30	DRIVAKSLER, GIRBOKSER O.A. UTVEKSLINGER	TONN	611	43596	4253	281483
751 11	SKRIVEMASKINER, ELEKTRISKE	STK.	6696	12927	56302	92662
751 82	FOTOKOPIERINGS - OG TERMOKOPIERINGSAPPARATER	STK.	1442	22789	23539	230358
752 10-80	DATAMASKINER	STK.	35981	301099	274309	2283409
759 90	DELER TIL KONTORMASKINER (UNNT. TIL SKRIVEMASKINER) OG TIL AUTOMATISKE DATAMASKINER	TONN	169791	140206	1075553	912141
761 10	MOTTAKERE FOR FARGEFJERNESYN, OGSÅ MED GRAMMOFON ELLER RADIO	STK.	9702	26035	110712	263937
762 20	REISERADIOMOTTAKERE	STK.	33066	9919	196462	69011
763 81	APPARATER FOR MAGNETISK OPPTAK OG GJENGIVELSE AV BILDER OG LYD FOR FJERNESYN	STK.	12414	30102	89650	212205
763 88	DIKTAFONER O.A. APP. FOR OPPTAK OG GJENGIVELSE AV LYD	STK.	19120	9018	159507	69292
764 10	ELEKTR. UTSTYR FOR LINJETELEFONI OG -TELEGRAFI	64322	..	372071
764 20	MIKROFONER, HØYTTALERE, HØREPREKVENSTERKERERE	STK.	122920	16755	1019768	123716
764 30	SENDERE FOR FJERNESYN, KRINGKASTING, RADIOTELEGRAFI, -TELEFONI	STK.	5300	48000	59139	331628

TABELL 8. FORTS. I N N F Ø R S E L . V I K T I G E R E V A R E P O S T E R E T T E R S I T C .

VAREPOST-NR. ITEM NO.		VARESLAG COMMODITY	MENGDE-ENHET UNIT	J U L I 1986	J U L I 1986	J U L I 1986	J U L I 1986
				MENGDE QUANTITY	VERDI VALUE	MENGDE QUANTITY	VERDI VALUE
				1000 KR.		1000 KR.	
764 83		RADARAPPARATER OG RADIOPEILEAPPARATER	STK.	467	6841	7054	59675
764 91-99		DELER TIL TELEKOMMUNIKASJONSAPPARATER OG UTSTYR.....	TONN	286	99104	1797	701170
771 18		TRANSFORMATORER, UTEN OLJEISOLASJON.....	STK.	27335	11641	250203	77698
771 21		STATISKE OMFORMERE, LIKERETTERE OG LIKERETTERAPPARATER.....	STK.	87526	13116	389534	108669
772 10		APP. TIL Å SLUTTE, BRYTE EL. SIKRE ELEKTRISKE STØMKRETSER	146195	..	902100
772 20		TRYKTE KRETSER	TONN	19	15433	118	117828
773 10		ISOLERT ELEKTRISK TRÅD OG KABEL	TONN	1406	47816	10880	357624
774 10		ELEKTROMEDISINSKE APPARATER	TONN	41	22055	669	119249
774 20		APPARATER FOR RØNTGENSTRÅLER	12030	..	76892
775 11		VASKEMASKINER FOR HØYST 6 KG TØRT TØY.....	STK.	13983	32261	80653	162758
775 21		KJØLESKAP TIL HUSHOLDNINGSBRUK, OGSÅ MED FRYSEFROM	STK.	17391	27485	97973	144225
775 22		DYPFRYSERE AV HUSHOLDNINGSTYPEN	STK.	11122	14511	45440	58592
775 30		OPPVASKMASKINER	STK.	9662	23369	56218	128127
775 71		STØVSUGERE OG GULVBOMEMASKINER MED INNEBYGD ELEKTROMOTOR	STK.	29571	7995	224273	84936
775 86		ELEKTROTERMISKE HUSHOLDNINGSAPPARATER.....	STK.	50273	26040	306586	126390
776 30		DIODER, TRANSISTORER O.L. HALVLEDERKOMPONENTER, LYS- EMITTERENDE DIODER; FOTOCELLER	STK.	5618703	11272	42059918	86193
776 40		ELEKTRONISKE MIKROKRETSER.....	STK.	3959659	36054	29630544	310288
778 11		GALVANISKE ELEMENTER OG BATTERIER	TONN	143	6999	1189	59169
778 12		ELEKTRISKE AKKUMULATORER	TONN	578	14145	3784	91141
778 21		METALLTRÅDLAMPER	TONN	101	11261	693	74991
778 31		START- OG TENNINGSUTSTYR TIL FORBRENNINGSMOTORER	11087	..	77998
778 32		LYS- OG SIGNALUTSTYR M.V. TIL SYKLER OG MOTORKJØRETØYER.....	TONN	140	13462	946	90224
778 40		HÅNDVERKTØY MED INNEBYGD ELEKTROMOTOR, DELER	17064	..	141901
778 83		SIGNALUTSTYR, AKUSTISK ELLER OPTISK	TONN	29	8385	225	72796
778 84		ELEKTRISKE KONDENSATORER	TONN	26	7911	495	83056
778 86		ANDRE ELEKTRISKE ARTIKLER OG APPARATER	TONN	65	18580	363	117741
778 87		VARER AV KULL TIL ELEKTRISK BRUK	TONN	8271	33597	58509	256460
781 00		PERSONBILER	STK.	14284	548295	125847	4860600
782 10		LASTE BILER OG VAREBILER.....	STK.	3786	341495	26424	2100104
782 20		SERVICEBILER, BRANNBILER O.A. SPESIALBILER.....	STK.	64	39650	300	164713
783 10		BUSSER.....	STK.	76	20376	804	231834
784 90		DELER TIL MOTORKJØRETØYER UNNT. TIL MOTORSYKLER.....	TONN	3548	143601	23946	959155
785 20		SYKLER UTEN MOTOR	STK.	4250	3314	118617	86367
786 11		CAMPINGVOGNER.....	STK.	978	41903	7542	335176
786 12		TILHENGERE FOR VARETRANSPORT	STK.	1235	31094	7988	175117
791 30		MOTORVOGNER OG DRESINER FOR JERNBANER OG SPORVEIER	STK.	-	-	11	11393
792 10		HELIKOPTRE	STK.	1	924	5	8578
792 30		FLY MED TOMVEKT OVER 2000 KG, MEN IKKE OVER 15000 KG	STK.	-	-	18	411894
792 40		FLY MED TOMVEKT UNDER 15000 KG	STK.	1	131225	4	505857
792 90		DELER I.E.N. TIL LUFTFARTØYER.....	TONN	72	40736	439	261616
793 0		SKIP OG BÅTER PÅ 100 BR. TONN OG OVER	BR. TONN	7731	21081	433727	1299923
		NYBYGDE	BR. TONN	-	-	185910	1002800
		ELDRE	BR. TONN	7731	21081	247817	297123
793 21		LYSTBÅTER OG SPORTSBÅTER	STK.	1150	64056	18484	363220
793 22		TANKFARTØYER ALLE SLAG	BR. TONN	-	-	387295	966205
793 23		ANDRE FARTØYER FOR GODSTRANSPORT	9445	..	208168
793 28		SKIP OG BÅTER I.E.N.	155143	..	238399
793 820		OLJEPLATTFORMER	STK.	-	-	2	1082410
812 20		OPPVASKUMMER, VASKER, BIDET - OG KLOSETTSKÅLER, URINALER, BADEKAR O.L. SANITÆRUTSTYR FOR FAST INSTALLASJON	TONN	174	5044	2163	58293
812 42		BELYSNINGSTYR AV UDELT METALL	TONN	390	26918	3152	214637
821 11		STOLER, BENKER O.L.	TONN	1567	73355	16156	610709
821 22		SENGBUNNER, MADRASSER, DYNER, PUTER O.L.	9254	..	106293
821 91		MØBLER I.E.N., AV METALL	TONN	846	23854	8933	218704
821 92		MØBLER I.E.N., AV TRE.....	TONN	4553	104967	39228	858206
831 01		HÅNDVESKER.....	TONN	71	3483	1908	60911
842 21-29		DRESSER FOR HERRER OG GUTTER	STK.	9830	4559	148377	56571
842 31-39		BENKLÅR FOR HERRER OG GUTTER	STK.	478203	43673	3414262	300328
842 41-49		JAKKER FOR HERRER OG GUTTER	STK.	156589	33386	1109475	191481
842 91-99		ANNET YTERTØY FOR HERRER OG GUTTER	STK.	138168	17308	1795491	119309
843 11-19		KÅPER OG KAPPER FOR DAMER, PIKER OG SMÅBARN	STK.	127345	33242	1233296	231753
843 31-39		KJOLER FOR DAMER, PIKER OG SMÅBARN	STK.	44475	7258	696897	113672
843 41-49		SKJØRT FOR DAMER, PIKER OG SMÅBARN	STK.	170109	21040	1432468	153376
843 51-59		BLUSER FOR DAMER, PIKER OG SMÅBARN	STK.	379243	27787	3370775	255933
843 93		ANNET YTERTØY FOR DAMER, PIKER OG SMÅBARN, AV BOMULL.....	STK.	637517	54589	5798652	460833
843 94		ANNET YTERTØY FOR DAMER, PIKER OG SMÅBARN, AV SYNTETISKE ELLER KUNSTIGE TEKSTILFIBRER.....	STK.	196927	17517	1314007	108837
844 11-19		SKJORTER FOR HERRER OG GUTTER	STK.	585167	33173	4034189	195149
845 11-99		YTERTØY OG ANDRE VARER AV TRIKOTASJE, UTEN ELASTIKK	STK.	1858252	141581	14433516	950165
846 11-49		UNDERTØY AV TRIKOTASJE, UTEN ELASTIKK	STK.	4836526	44741	30986605	338743
847 22		STRØMPE ETC. AV TRIKOTASJE UTEN ELASTIKK	DUS. PAR	202524	10832	1993620	94099
848 10		KLÅR OG TILBEHØR TIL KLÅR AV LÅR ELLER KUNSTLÅR	18997	..	271485
848 31		VARER AV PELTSKINN.....	TONN	5	8374	57	86363
851 01		FØTTØY MED YTTERSÅLE OG OVERDEL AV GUMMI ELLER PLAST	1000 PAR	177	10952	1177	61589
851 02		FØTTØY MED SÅLE AV LÅR, GUMMI, PLAST	1000 PAR	1121	122176	9950	780934
872 02		INSTRUMENTER OG APP. TIL MEDISINSK, KIRURG. OG VETERINÆRBRUK	TONN	92	31389	732	181354
874 30		INSTR. TIL Å MÅLE ELLER KONTROLLERE GJENNEMSTRØMNING, DYBDE, TRYKK ETC. FOR VASKER ELLER GASSER, IKKE ELEKTRISKE	STK.	323902	18668	2008760	114795
874 80		ELEKTRISKE OG ELEKTRONISKE MÅLE -, KONTROLL -, ANALYSE- OG REGULERINGSTRUMENTER	STK.	48761	82139	451227	622992
881 11		FOTOGRAFIAPPARATER, UNNT. KINEMATOGRAFISKE	STK.	22974	19582	120334	93539
882 21		FOTOGRAFISKE PLATER OG PLANFILM, UEKSPONERT, AV ANNET ENN PAPIR, PAPP ELLER TEKSTILSTOFF	TONN	160	16849	942	96649
882 22		LYSØMFINTLIG FILM, UEKSPONERT, OGSÅ PERFORERT, I RULLER	TONN	107	21518	552	120594
882 23		LYSØMFINTLIG PAPIR, PAPP OG TEKSTILSTOFF, UEKSPONERT OG EKSPONERT, MEN IKKE FRAMKALT	TONN	181	15918	865	76295
885 11		LØMME - OG ARMBÅNDSUR O.L.	STK.	116198	16306	673251	85478
892 11		BØKER, HEFTER, BROSYRER O.L.	TONN	837	33374	5858	220382
892 20		AVISER, JOURNALER, TIDSSKRIFTER.....	TONN	1025	16787	5395	91567
892 89		ANDRE TRYKKSAKER, HERU. TRYKTE BILDER OG FOTOGRAFIER.....	TONN	1801	48488	12130	343490
893 10		EMBALLASJEVARER AV PLAST.....	TONN	1570	34765	12973	267022
893 91		GOLVBELEGG AV POLYVINYLKLORID.....	TONN	827	11349	7061	102951
893 99		ANDRE VARER AV PLAST.....	TONN	1665	64360	12607	481954
894 23		LEKETØY, UNNT. DUKKER, DUKKEVOGNER O.L.	TONN	489	29199	2557	143641
894 72		APPARATER OG UTSTYR FOR GYM, SPORT OG UTENDØRS SPILL	33084	..	144167
897 31		BJØVTERIVARER AV EDELT METALL	31408	..	156160
898 31		INNSPILLINGSMATERIELL SOM BRUKES TIL LYDOPPTAK O. A. OPPTAK	TONN	286	9404	3132	95835
898 32		GRAMFONPLATER O.L. LYDOPPTAK	TONN	622	43491	4246	285258

TABELL 9. UTFØRSEL. VIKTIGERE VAREPOSTER ETTER SITC.

EXPORTS BY PRINCIPAL ITEMS OF THE SITC.

VAREPOST- NR. ITEM NO.	VARESLAG COMMODITY	MENGE- ENHET UNIT	1986 JANUAR - J U L I 1986	
			J U L I MENGE QUANTITY	1986 JANUAR - J U L I 1986 VERDI VALUE
			1000 KR.	1000 KR.
011 30	KJØTT AV SVIN, FERSKT, KJØLT ELLER FRYST	TONN	58	1236
024 00	OST OG OSTEMASSE	TONN	1287	27212
034 10	FISK, FERSK ELLER KJØLT, UNNT, FILETER	TONN	13023	152350
034 20	FISK, FRYST, UNNT, FILETER	TONN	7776	52087
034 40	FISKEFILETER, FRYSTE	TONN	8007	130952
035 02	TØRRFISK OG KLIPPFISK	TONN	5215	154040
035 03	FISK, SALTET ELLER I SALTLAKE	TONN	2800	55778
036 00	KREPS- OG BLØTDYR, FERKSKE, KJØLTE, FRYSTE, SALTEDE ELLER TØRKEDE	TONN	775	22919
037 10	FISK OG FISKEVARER, TILBEREDT ELLER KONSERVERT, HERU, KAVIAR OG KAVIARETTERLIKNINGER	TONN	1913	41764
037 20	KREPS- OG BLØTDYR, TILBEREDT ELLER KONSERVERT	TONN	1869	106301
073 00	SJOKOLADE O.A. NKRINGSMIDLER SOM INNEHOLDER KAKAO	TONN	154	3559
081 31	OLJEKAKER O.A. RESTSTOFFER AV SOYABØNNER	TONN	804	1212
081 42	FISKEMJØL FOR DYR	TONN	7204	22647
081 99	SUKRET DYREFOR	TONN	2087	14978
091 41	MARGARIN	TONN	557	4235
122 30	TOBakk, BEARBEIDD, HERU, RØYKETOBakk, SKRATOBakk OG SNUS	TONN	92	8165
211 10	HUDER AV STORFE OG HEST	TONN	229	4099
212 01	MINKSKINN, UBEREDETE	1000 STK.	-	254
212 09	ANDRE PELSSKINN, UBEREDETE	1000 STK.	13	5304
246 01-03	KJUBB OG CELLULOSETØMMER	FAST MÅL KUB. M.	40529	4291
247 11	SAG- OG FINERTØMMER AV BÅRTRER	FAST MÅL KUB. M.	20233	6800
248 21	SKRÆRET LAST AV BÅRTRER	FAST MÅL KUB. M.	12555	12552
248 22	HØVLET LAST AV BÅRTRER	FAST MÅL KUB. M.	2967	4022
251 20	MEKANISK TREMASSE	TØRRVEKT TONN	17405	36133
251 60	DISSOLVINGMASSE	TØRRVEKT TONN	13327	53892
251 71, 72	SULFATCELLULOSE, UBLEIKT OG BLEIKT	TØRRVEKT TONN	13699	44026
251 81, 82	SULFITCELLULOSE, UBLEIKT OG BLEIKT	TØRRVEKT TONN	5038	15967
251 91	HALVKJEMISK TREMASSE	TONN	1003	2429
273 13	GRANITT, PORFYR, SANDSTEIN ETC.	TONN	66608	13971
273 40	GRUS OG KNUST STEIN	TONN	234990	11955
278 54	FELTSPAT, FLUSSPAT ETC.	TONN	15143	6314
281 50, 60	JERNMALM, SLIG OG KONSENTRAT	TONN	284605	45569
287 11	KOPPERMALM OG KONSENTRAT	TONN	12672	23273
287 93	MALM AV TITAN, VANADIUM, MOLYBDEN, TANTAL OG ZIRKONIUM	TONN	97937	31196
288 10	METALLHOLDIG ASKE OG RESTSTOFFER	TONN	2045	55021
288 23	AVFALL OG SKRAP AV ALUMINIUM	TONN	2065	8439
291 94	FISKEAVFALL	TONN	7917	7584
333 00	RA MINERALOLJE	TONN	3378113	2003874
334 11, 19	BENSIN OG ANDRE LETTE OLJER	KUB. M.	45134	25498
334 21, 29	PETROLEUM	KUB. M.	6231	4123
334 30, 40	MOTORBRENSELJOLJE OG FYRINGSOLJER	KUB. M.	110712	66112
335 22	BENSEN (BENSOL)	TONN	4503	4363
335 42	PETROLKOKS	TONN	11923	13548
341 31	FLYTENDE PROPAN OG BUTAN	TONN	107497	80974
341 39	FLYTENDE GASSFORMIGE HYDROKARBONER	TONN	2825	1680
341 40	JORDOLJEGASSER	2064857
351 00	ELEKTRISK STRØM	MWH	246793 ¹⁾	23096 ¹⁾
411 11	FISKELEVEROLJE	TONN	785	5698
411 12	FISKEOLJE I.E.N.	TONN	8485	15255
431 20	HERDET OLJE OG FETT	TONN	5842	28102
431 31	FETTSYRER, RAFFINASJONSFETTSYRER	TONN	974	3883
511 31	VINYLKLORID	TONN	..	50303
514 70	FORBØNDELSER MED KARBOKSYLAMIDOFUNKSJON	TONN	23	16209
522 12	METALLOIDER I.E.N.	TONN	7665	68912
522 53	NATRIUMHYDROKSYD OPPLØST I VANN	TONN	..	5853
522 59	UORGANISKE BÅSER OG METALLOKSYDER	TONN	302	5064
523 93	KALSIUMKARBID	TONN	2411	..
523 94	ANDRE KARBIDER	TONN	4761	35329
533 10	FARGESTOFFER I.E.N.	TONN	..	21155
533 41, 42	LAKKER OG MALING	TONN	1756	32046
541 71-79	LEGEMIDLER I.E.N.	TONN	533	17714
541 91-99	VATT, GAS, BIND, PLASTER ETC.	TONN	31	30878
554 20	OVERFLATEAKTIVE STOFFER OG VASKEMIDLER	TONN	1656	10104
562 11	AMMONIUMNITRAT	TONN	..	9806
562 14	KALSIUMNITRAT	TONN	..	36350
562 16	UREA	TONN	..	2349
562 91-99	GJØDSEL I.E.N.	TONN	99556	127960
572 12	SPRENGSTOFFER, TILBEREDETE (UNNTATT KRUTT)	TONN	34	7187
582 11-19	FENOPLAST	TONN	528	4887
582 21-29	AMINOPLAST	TONN	1562	10156
582 31-39	ALKYDER O.A. POLYESTERE	TONN	1501	14285
583 11-19	POLYETYLEN	TONN	12814	63122
583 21-29	POLYPROPYLEN	TONN	3365	18823
583 31-39	POLYSTYREN OG KOPOLYMERISASJONSPRODUKTER	TONN	520	4554
583 41	POLYVINYLKLORID, UBFARBEIDD	TONN	3927	19923
583 42-49	POLYVINYLKLORID, BEARBEIDD	TONN	1159	13152
598 12	KONSENTRERT SULFITAVLUT	TONN	8728	9284
611 40	LØR AV STORFE OG AV DYR AV HESTESLEKTEN	TONN	100	7290
625 10	NYE DEKK TIL PERSONBILER	STK.	81210	15373
635 30	BYGNINGSSNEKKERARBEIDER, HERU, FERDIGHUS	12445
641 10	AVISPAPIR	TONN	79506	253221
641 21, 22	TRYKK- OG SKRIVEPAPIR	TONN	21015	81116
641 31-39	KRAFTPAPIR OG KRAFTKARTONG	TONN	9226	38722
641 51	KORRUGERINGS-PAPIR FOR BØLGE-PAPP, (FLUTING) I RULLER OG ARK	TONN	2989	7196
641 52	SULFITPAPIR TIL EMBALLASJE, I RULLER OG ARK	TONN	3648	19700
641 53	PERGAMENT OG GREASEPROOF-PAPIR	TONN	2485	19853
641 59	ANNET MASKINLAGET PAPIR OG PAPP, IKKE VIDERE BEARBEID, I RULLER OG ARK	TONN	901	3521
641 61, 62	BYGNINGSPLATER AV PAPIRMASSE, TREFIBRER O. L.	TONN	2130	6004
641 81-89	IMPREGNERT ELLER BESTRØKET PAPIR OG PAPP I.E.N.	TONN	2751	16612
642 10	EMBALLASJE AV PAPIR ELLER PAPP	TONN	1252	12792
663 39	VARER AV STEIN ELLER ANDRE MINERALSKE MATERIALER I.E.N.	TONN	605	4485
664 94	GLASSFIBRER, HERUNDER GLASSULL, OG VARER DERAV	TONN	329	5309

TABELL 9. FORTS. UTFØRSEL . VIKTIGERE VAREPOSTER ETTER SITC .

VAREPOST- NR.		VARESLAG COMMODITY	MENGDENHET UNIT	JULI 1986		JANUAR - JULI 1986	
ITEM NO.	MENGDENHET			MENGDENHET	VERDI	MENGDENHET	VERDI
				1000 KR.		1000 KR.	
671 61		FERRJMANGAN	TONN	12184	41087	96405	315895
671 62		FERROSILICIUM	TONN	38439	155107	202113	812958
671 69		ANDRE FERROLEGERINGER	TONN	9215	35330	105366	346683
672 51		BLOOMS, BILLETS, SLABS, PLATINER, UNNT. AV KARBONRIKT STÅL	TONN	1332	2240	12642	18944
673 26, 27		STANGSTÅL OG HULT BERGBORSTÅL, UNNT. AV KARBONRIKT ELLER LEGERT STÅL	TONN	7778	14880	49654	96692
673 31-36		VINKEL- OG PROFILSTÅL AV JERN OG STÅL UNNT. AV KARBONRIKT ELLER LEGERT STÅL	TONN	3759	9921	111190	256859
674 41		PLATER AV JERN OG STÅL, TYKK. OVER 4,75 MM, AV KARBONRIKT ELLER LEGERT STÅL	TONN	3481	8727	19513	51861
674 61		PLATER AV JERN OG STÅL, UTEN OVERDRAG, TYKK UNDER 3 MM, UNNT. AV KARBONRIKT ELLER LEGERT STÅL	TONN	604	2045	8282	27447
674 70		PLATER MED OVERDRAG AV TINN	TONN	7011	34042	48947	233868
678 20		SØMLØSE RØR OG RØREMMER AV JERN ELLER STÅL	TONN	569	4644	4092	34489
678 30		ANDRE JERN- OG STÅLRØR	TONN	1279	5099	25303	90379
678 50		RØRDELER, (FITTINGS)	TONN	244	8341	1247	51643
682 11		BLISTERKOPPER O.A. URAFFINERT KOPPER	TONN	-	-	3051	28443
682 12		RAFFINERT KOPPER, UBEARBEIDD	TONN	2405	25135	16039	164684
682 21-26		KOPPER, BEARBEIDD	TONN	139	4750	1584	48304
683 10		NIKKEL OG NIKKELLEGERINGER, UBEARBEIDD	TONN	2460	75584	21754	740801
684 10		ALUMINIUM OG ALUMINIUMLEGERINGER, UBEARBEIDD	TONN	53489	551769	404263	3872939
684 21		STENGER, PROFILER OG TRÅD AV ALUMINIUM	TONN	2994	40064	17818	247703
684 22		PLATER OG BÅND AV ALUMINIUM	TONN	4714	70839	31093	462600
686 10		SINK OG SINKLEGERINGER, UBEARBEIDD	TONN	6124	33746	46017	231133
689 15		MAGNESIUM, UBEARBEIDD	TONN	:	113894	:	649134
691 10		FERDIGE KONSTRUKSJONER OG DELER AV JERN OG STÅL	TONN	627	16481	6024	139881
691 20		FERDIGE KONSTRUKSJONER OG DELER AV ALUMINIUM	TONN	90	4151	777	35362
692 42		FAT, TROMLER, SPANN O.L. BEHOLDERE AV ALUMINIUM	TONN	94	4613	776	33989
693 13		KABLER, TAU, LINER, FLETTEDE BÅND O.L. VARER AV ALUMINIUMTRÅD	TONN	234	3650	2797	41080
697 32		OVNER, KAMINER O.L. VARMEAPP. IKKE-ELEKTR., AV JERN ELLER STÅL	STK.	908	1810	14334	25560
699 13		BESLAG OG UTSTYR AV UDELT METALL TIL MØBLER, DØRER O.L.	TONN	87	3948	1348	64295
699 20		KJEDE, KJETTINGER OG DELER AV JERN ELLER STÅL	TONN	173	2361	2405	22867
699 79		VARER AV JERN ELLER STÅL I.E.N.	TONN	622	10059	5835	88457
699 83		VARER AV ALUMINIUM, I.E.N.	TONN	127	6354	1733	76917
713 32		BÅTMOTORER, UNNTATT UTENBORDSMOTORER	STK.	46	5069	335	51223
713 90		DELER TIL FORBRENNINGSMOTORER, UNNTATT TIL FLYMOTORER	TONN	226	21442	1744	137516
716 21, 22		VEKSELSTRØMSMOTORER OG -GENERATORER	STK.	476	2802	4225	35079
716 23		GENERATORAGGREGATER	STK.	12	21076	68	38646
721 11-19		MASKINER OG REDSKAP FOR JORDBEARBEIDING	35211	..	217106
721 21-29		MASKINER OG REDSKAP FOR INNHØSTING, TRESKING OG SORTERING	3524	..	85136
723 30-90		ANLEGGSMASKINER, -UTSTYR OG DELER	36020	..	319213
725 11		MASKINER FOR FRAMSTILLING AV PAPIRMASSE	STK.	9	3738	59	22741
727 22		MASKINER TIL BRUK I NÆRINGSMIDDELINDUSTRIEN I.E.N.	STK.	57	18178	255	71307
728 42-48		MASKINER OG MEKANISK UTSTYR, I.E.N.	36025	..	252090
741 41-49		KJØLE- OG FRYSEMASKINER	11595	..	78608
741 60		APPARATER TIL OPPVARMING ELLER KJØLING, IKKE TIL HUSHOLDNING	5756	..	94974
742 20		SENTRIFUGALPUMPER	STK.	133	11270	1295	116147
742 90		DELER I.E.N. TIL PUMPER OG VÅSKEELEVATORER	TONN	28	9842	247	69608
743 60		APPARATER FOR FILTERING OG RENSING AV VÅSKER OG GASSER	4437	..	31930
744 21-28		MASKINER FOR LØFTING, LASTING OG HÅNDTERING	STK.	540	60392	4818	301727
744 90		DELER TIL MASKINER FOR LØFTING, LASTING ETC.	TONN	328	31827	1799	141518
745 27		SPRYTTEMASKINER, BRANNSLOKNINGSAPPARATER	4400	..	53772
749 20		KRANER, VENTILER O.L.	TONN	79	10758	1066	99856
752 10-30		AUTOMATISKE DATABEHANDLINGSMASKINER OG UTSTYR	STK.	6389	109671	50345	728862
764 10		ELEKTRISK UTSTYR FOR LINJETELEFONI OG -TELEGRAFI	34958	..	172991
764 20		MIKROFONER, HØREFREKVENSFORSTÆRKERE, HØYTTALERE	STK.	28587	5481	243411	42000
764 30		SENDERE FOR FJERNSYN, KRINGKASTING,
		RADIOTELEGRAFI OG -TELEFONI	STK.	136	28712	188	100337
764 91		DELER TIL ELEKTRISK UTSTYR FOR LINJETELEFONI OG -TELEGRAFI	TONN	17	21886	123	117169
764 93		DELER TIL SENDERE OG MOTTAKERE FOR RADIOFJERNSYN,
		RADIOTELEGRAFI OG -TELEFONI	STK.	41226	26392	225740	114701
771 11, 18		ELEKTRISKE TRANSFORMATORER	STK.	999	8817	31637	49913
771 21		STATISKE OMFORMERE, LIKERETTERE OG LIKERETTERAPPARATER	STK.	12163	7602	122489	59977
772 10		APPARATER TIL Å SLUTTE, BRYTE, SIKRE ELLER FORBINDE
		ELEKTRISKE STRØMKRETSE, OG DELER TIL SLIKE APPARATER	27189	..	174919
773 10		ISOLERT TRÅD OG KABEL	TONN	1238	58946	3284	160209
775 82		JORD - OG ROMOPPVARMINGSAPPARATER	STK.	49915	12730	471419	110674
775 86		ELEKTROTHERMISKE HUSHOLDNINGSAPPARATER	STK.	2659	3571	65838	53415
778 12		ELEKTRISKE AKKUMULATORER	TONN	168	2648	2949	40702
782 10		LASTEBILER OG VAREBILER	STK.	113	27657	8779	232635
784 90		DELER TIL MOTORKJØRETØYER, UNNT. TIL MOTORSYKLER	TONN	1106	34192	18592	538611
793 0		SKIP OG BÅTER 100 BR. TONN OG OVER	BR.TONN	65197	269772	2564933	5231060
		NYBYGDE	BR.TONN	3593	180077	44379	696902
		ELDRE	BR.TONN	61604	89695	2520554	4534158
793 21		LYSTBÅTER OG SPORTSBÅTER	STK.	307	20122	2901	147065
793 22		TANKFARTØYER, ALLE SLAG	BR.TONN	42587	59771	2090690	3520449
793 23		ANDRE FARTØYER FOR GODSTRANSPORT	12674	..	1101979
793 24		TRÅLERE OG ANDRE FISKEFARTØYER	180321	..	431563
793 28		SKIP OG BÅTER I.E.N.	3362	..	209247
793 82D		OLJEPLATTFORMER	STK.	-	-	2	308011
812 42		LAMPER O.A. BELYSNINGSUTSTYR AV UDELT METALL	TONN	240	13817	1937	113498
821 11, 19		STOLER, BENSER O.L.	TONN	418	35206	3934	299581
821 91-99		ANDRE MØBLER	TONN	493	12171	5037	104370
845 11-19		PULLOVERE, GENSERE, JAKKER O.L. AV TEKSTILFIBRER	TONN	53	7041	284	33931
874 52		INSTRUMENTER, APPARATER OG MODELLER TIL DEMONSTRASJONSFORMÅL	TONN	29	4835	299	58375
874 80		ELEKTRISKE MÅLE- OG KONTROLLINSTRUMENTER OG APPARATER	STK.	3464	50157	33856	320205
893 10		FIBALLASJEVARER AV PLAST	TONN	646	13083	4744	93493
893 91		GOLVBELEGG AV POLYVINYLKLORID	TONN	301	2227	3550	25599
893 99		ANDRE VARER AV PLAST	TONN	398	12452	4192	113432
894 72		APPARATER OG UTSTYR FOR GYM, SPORT OG UTENDØRS SPILL	8081	..	31424
899 72		KØSTER, BØRSTER, PENSLER	TONN	72	8600	664	67853

TABELL 10. INNFORSEL. VIKTIGERE VARER ETTER TOLLSAMARBEIDSRÅDETS NOMENKLATUR (CCCN).

IMPORTS OF PRINCIPAL COMMODITIES CLASSIFIED ACCORDING TO THE CUSTOMS COOPERATION COUNCIL NOMENCLATURE (CCCN).

TEKSTEN TIL DE VARENUMMER SOM ER GITT I TABELLEN, FINNES I STATISTISK VAREFORTEGNELSE FOR UTENRIKSHANDELEN 1986 UTGITT I SERIEN NORGES OFFISIELLE STATISTIKK SOM KAN FÅS VED HENVENDELSE TIL BYRÅET. VAREFORTEGNELSEN ER OGSÅ INNRBEIDD I TOLLTARIFFEN, UTGITT AV TOLL- OG AVGIFTS-DIREKTORATET. DEN ER TIL SALGS I BOKHANDELEN.

THE HEADINGS TO THE COMMODITY NUMBERS IN THE TABLE ARE GIVEN IN THE COMMODITY LIST FOR EXTERNAL TRADE STATISTICS, PUBLISHED BY THE CENTRAL BUREAU OF STATISTICS.

A COPY MAY BE OBTAINED FROM THE BUREAU.

VARENR. COMMODITY CODE	MENGD- ENHET QUANTITY UNIT	MENGDEENHET				QUANTITY UNIT					
		J U L I MENGDE QUANTITY	1986 VERDI VALUE	J A N U A R MENGDE QUANTITY	1986 VERDI VALUE	J U L I MENGDE QUANTITY	1986 VERDI VALUE	J A N U A R MENGDE QUANTITY	1986 VERDI VALUE		
		1000 KR.		1000 KR.		1000 KR.		1000 KR.			
0101.010	STK.	76	1667	562	18209	0602.019	TONN	650	1166	1490	14986
0106.900	TONN	1	215	12	2101	0602.022	TONN	1	16	39	991
KAP.01			2045		22289	0602.028	TONN	3	111	363	12481
0201.205	TONN	-	-	15	331	0603.001	TONN	1	169	81	9188
0201.208	TONN	73	1017	119	2042	0603.002	TONN	23	1951	1124	80058
0201.305	TONN	227	4049	1098	17952	0603.009	TONN	1	130	25	3105
0201.502	TONN	0	6	68	1044	0604.904	TONN	23	811	403	9396
0201.504	TONN	12	189	166	2562	0604.905	TONN	0	3	4	250
0201.505	TONN	112	1028	656	6771	0604.909	TONN	2	257	8	1301
0201.700	TONN	52	953	692	11490	KAP.06			8470		191785
0201.901	TONN	0	6	3	60	0701.100	TONN	1431	4167	27550	41821
0202.100	TONN	209	2407	958	15870	0701.210	TONN	174	687	3336	11234
0202.200	TONN	9	129	97	1488	0701.303	TONN	2	17	580	4080
0204.301	TONN	-	-	13	997	0701.421	TONN	1	12	26	169
0204.305	TONN	40	2679	155	8078	0701.422	TONN	6	69	2085	16245
0205.009	TONN	39	146	575	2502	0701.491	TONN	1	18	201	2319
0206.405	TONN	12	210	54	1026	0701.499	TONN	46	294	3608	25372
0206.909	TONN	34	674	154	3203	0701.610	TONN	34	696	312	5678
KAP.02			17840		104433	0701.701	TONN	201	1077	233	1282
0301.111	TONN	1	124	1	137	0701.702	TONN	15	147	5358	45772
0301.121	TONN	21	889	108	3870	0701.801	TONN	-	-	5	34
0301.130	TONN	55	7688	91	18607	0701.802	TONN	-	-	2123	18130
0301.151	TONN	1	491	13	4300	0701.803	TONN	-	-	-	-
0301.171	TONN	18	431	118	2844	0701.852	TONN	-	-	242	2532
0301.419	TONN	2	118	18	907	0701.854	TONN	-	-	191	2303
0301.517	TONN	-	-	8323	4898	0701.857	TONN	-	-	232	2899
0301.620	TONN	-	-	4035	7791	0701.901	TONN	1	4	43	520
0301.711	TONN	6	212	61	2246	0701.902	TONN	31	338	640	4098
0301.817	TONN	302	423	1786	2440	0701.991	TONN	261	4321	420	7131
0301.819	TONN	1	11	9	520	0701.992	TONN	12	221	1806	24523
0301.921	TONN	8	147	55	1002	0701.995	TONN	4	51	50	927
0301.922	TONN	2	39	22	461	0701.999	TONN	19	250	252	3296
0301.929	TONN	3	65	12	244	0702.001	TONN	40	404	319	2482
0301.949	TONN	33	941	195	5172	0702.002	TONN	125	1147	1218	8539
0301.969	TONN	0	3	156	978	0704.001	TONN	8	116	108	1256
0302.313	TONN	21	458	1177	24495	0704.009	TONN	74	2516	587	19228
0302.315	TONN	-	-	397	4948	0705.001	TONN	252	1004	2868	11250
0302.609	TONN	2	56	16	619	0705.002	TONN	12	84	383	2754
0303.100	TONN	12	739	59	3715	KAP.07			19865		283538
0303.200	TONN	30	752	106	2417	0801.100	TONN	2	29	13	223
0303.301	TONN	283	6158	904	20236	0801.200	TONN	3513	13535	26096	118333
0303.304	TONN	1657	20524	3723	45350	0801.300	TONN	50	255	423	2774
0303.308	TONN	4	289	725	8397	0801.600	TONN	30	146	252	1417
0303.501	TONN	11	201	19	722	0801.700	TONN	0	1	2	51
0303.809	TONN	55	530	2969	26018	0801.800	TONN	5	103	19	762
KAP.03			42361		209834	0802.100	TONN	797	3211	32308	121360
0402.100	TONN	-	-	91	839	0802.200	TONN	79	270	808	3115
0404.150	TONN	8	243	261	7892	0802.300	TONN	161	874	1290	6588
0404.200	TONN	0	5	63	2532	0802.400	TONN	14	43	8133	48479
0404.400	TONN	13	565	528	21107	0803.200	TONN	0	5	37	310
0404.900	TONN	12	290	164	4525	0804.101	TONN	1	22	1628	12492
0405.901	TONN	14	151	72	881	0804.102	TONN	283	3095	1541	19138
0406.000	TONN	3	54	159	1853	0804.201	TONN	236	2273	1293	12409
KAP.04			2066		44005	0805.100	TONN	262	5248	1088	21878
0504.100	TONN	71	2216	568	19286	0805.210	TONN	26	743	86	2280
0505.003	TONN	-	-	2635	2361	0805.220	TONN	84	2100	645	17540
0505.008	TONN	300	304	4233	3992	0805.310	TONN	1	22	8	202
0507.110	TONN	-	-	8	886	0805.320	TONN	0	2	55	1690
0507.150	TONN	0	94	18	1120	0805.902	TONN	1	26	8	179
0515.003	TONN	140	775	692	3588	0805.909	TONN	0	14	16	749
0515.009	TONN	195	705	1815	4734	0806.101	TONN	-	-	10272	41785
KAP.05			4405		40277	0806.102	TONN	-	-	3376	14337
0601.015	TONN	8	229	84	2400	0806.103	TONN	3453	19842	21440	112760
0601.019	TONN	5	199	87	2331	0806.201	TONN	-	-	1899	7330
0601.039	TONN	0	2	63	1943	0806.202	TONN	-	-	2310	8663
0602.005	TONN	-	-	17	1040	0806.203	TONN	435	2894	6201	28302
0602.011	TONN	2	41	394	5673	0807.101	TONN	88	1729	249	4918
0602.012	TONN	1	47	224	3785	0807.301	TONN	1398	11023	1678	14291
0602.016	TONN	-	-	34	562	0807.302	TONN	-	-	48	644
0602.017	TONN	100	3121	1363	38951	0807.401	TONN	91	859	201	2597
						0807.402	TONN	228	1934	228	1984
						0808.201	TONN	42	810	406	7001

TABELL 10, FORTS. INNFØRSEL. VIKTIGERE VARER ETTFR TOLLSAMARBEIDSRÅDETS NOMENKLATUR (CCCN).

VARENØ.	MENGE- ENHET	J U L I 1986		J U L I 1986		VARENØ.	MENGE- ENHET	J U L I 1986		J U L I 1986	
		MENGE	VERDI	MENGE	VERDI			MENGE	VERDI	MENGE	VERDI
		1000 KR.		1000 KR.				1000 KR.		1000 KR.	
0808.300	TONN	9	305	10	353	1504.630	TONN	-	-	5	5
0808.400	TONN	-	-	18	184	1504.640	TONN	-	-	5201	10285
0808.900	TONN	0	4	26	264	1504.690	TONN	17	791	54	2274
0809.100	TONN	1514	6159	3310	15603	1504.700	TONN	7345	9324	24831	49455
0809.900	TONN	30	622	201	4673	1505.000	TONN	8	176	21	595
0810.100	TONN	148	1270	837	6390	1507.101	TONN	3	29	754	2753
0810.901	TONN	33	1191	240	5099	1507.109	TONN	33	144	187	972
0810.909	TONN	93	752	1088	8755	1507.201	TONN	-	-	449	3118
0812.101	TONN	4	149	41	1381	1507.250	TONN	110	1313	242	2999
0812.300	TONN	14	372	126	3293	1507.359	TONN	29	133	118	595
0812.500	TONN	121	1386	755	8801	1507.501	TONN	10	47	592	2683
0812.600	TONN	3	96	23	686	1507.550	TONN	1035	3640	6124	24579
0812.909	TONN	17	1231	105	6094	1507.601	TONN	-	-	-	-
0813.000	TONN	15	87	123	690	1507.609	TONN	-	-	288	1306
KAP.08			85748		708310	1507.891	TONN	2	323	24	4012
						1507.899	TONN	13	110	100	859
0901.100	TONN	3042	117612	27373	956174	1508.909	TONN	21	263	407	4311
0901.200	TONN	126	4581	664	27249	1510.100	TONN	10	76	90	692
0902.000	TONN	48	4025	523	38384	1510.519	TONN	-	-	23	197
0904.100	TONN	14	602	170	6879	1510.526	TONN	76	247	1165	4626
0904.900	TONN	23	562	104	2462	1510.529	TONN	7	41	76	514
0906.000	TONN	8	100	70	842	1510.600	TONN	10	103	80	1060
0908.100	TONN	9	289	46	1448	1511.200	TONN	83	1010	513	6921
0908.200	TONN	2	108	23	1232	1512.200	TONN	44	481	430	7724
0909.001	TONN	0	3	27	345	KAP.15			19849		152460
0910.909	TONN	11	458	89	2659						
KAP.09			128788		1040443	1601.009	TONN	14	251	53	896
						1602.102	TONN	4	69	29	539
1001.100	TONN	10714	13944	10864	14334	1602.106	TONN	1	57	10	583
1001.900	TONN	28368	30788	159871	156262	1602.109	TONN	0	7	2	107
1002.000	TONN	-	-	36147	27501	1602.610	TONN	3	57	32	1103
1003.000	TONN	-	-	1266	2888	1602.699	TONN	4	87	17	449
1005.000	TONN	95	601	981	6242	1603.004	TONN	10	507	28	1365
1006.300	TONN	33	156	1316	4466	1604.150	TONN	10	438	92	3756
1006.910	TONN	592	2252	4322	15994	1604.205	TONN	43	527	299	4371
1007.990	TONN	69	387	408	2203	1604.206	TONN	1	42	10	451
KAP.10			48178		232517	1604.209	TONN	50	743	217	2832
						1604.330	TONN	14	221	53	831
1101.100	TONN	104	342	696	1886	1604.390	TONN	89	1947	466	8551
1102.300	TONN	1070	3552	4031	7181	1604.401	TONN	4	92	32	703
1105.000	TONN	75	359	398	2053	1604.403	TONN	19	333	103	1950
1107.000	TONN	5377	9111	19117	33599	1604.409	TONN	14	233	114	2347
1108.100	TONN	222	786	3093	9869	1604.501	TONN	31	757	178	3990
1108.400	TONN	479	1282	2576	6886	1604.602	TONN	0	6	9	350
1108.901	TONN	10	118	44	492	1604.603	TONN	9	231	65	1757
1108.909	TONN	59	325	388	1202	1604.809	TONN	28	907	151	4528
1109.000	TONN	15	135	56	509	1605.120	TONN	0	5	54	1949
KAP.11			16131		65345	1605.199	TONN	14	311	140	2095
						1605.211	TONN	26	1354	180	4988
1201.100	TONN	20	122	102	795	1605.219	TONN	13	828	129	11137
1201.150	TONN	290	1778	1963	11801	1605.290	TONN	9	493	143	5275
1201.200	TONN	-	-	6330	13182	KAP.16			10905		73338
1201.300	TONN	6160	10264	151582	242856						
1201.350	TONN	26	200	89	620	1701.100	TONN	223	416	717	1462
1201.500	TONN	2062	2927	15754	23121	1701.903	TONN	845	2354	5482	15530
1201.600	TONN	10	63	155	545	1701.905	TONN	9305	15699	25719	43590
1201.700	TONN	31	119	749	3702	1701.908	TONN	8017	12899	51507	85438
1201.800	TONN	12	121	119	1031	1702.101	TONN	128	468	1085	4594
1201.900	TONN	48	272	265	1440	1702.705	TONN	130	631	1066	4919
1203.210	TONN	-	-	268	4361	1702.706	TONN	28	411	193	1669
1203.230	TONN	7	89	330	4118	1702.900	TONN	17	99	102	789
1203.250	TONN	0	10	53	1500	1703.000	TONN	671	644	32751	20715
1203.291	TONN	20	206	579	4509	1704.101	TONN	53	783	365	5550
1203.299	TONN	-	-	83	1667	1704.109	TONN	10	134	96	1318
1203.432	TONN	0	2	10	2640	1704.910	TONN	45	1013	881	14723
1203.442	TONN	0	33	6	2111	1704.920	TONN	128	3568	883	24624
1203.449	TONN	-	-	0	781	1704.991	TONN	36	1011	281	6460
1203.499	TONN	0	3	30	851	1704.992	TONN	303	5011	2312	38297
1203.900	TONN	0	44	8	1724	1704.993	TONN	36	1084	151	4118
1204.000	TONN	5	192	91	3171	1704.999	TONN	94	1793	1500	27155
1206.001	TONN	3	106	102	4140	KAP.17			48081		301791
1207.000	TONN	9	512	48	2762						
1210.101	TONN	19	102	538	2139	1801.000	TONN	100	2178	2659	51471
1210.200	TONN	760	1142	12357	22641	1803.000	TONN	1	14	86	2273
KAP.12			18596		366125	1804.000	TONN	39	4576	1191	55315
						1805.000	TONN	48	453	258	3531
1302.200	TONN	20	589	288	9608	1806.100	TONN	102	1448	706	10961
1302.900	TONN	13	84	43	557	1806.200	TONN	32	473	254	4764
1303.100	TONN	0	32	40	720	1806.300	TONN	509	16318	4660	127068
1303.150	TONN	-	-	11	2168	1806.913	TONN	12	293	71	1632
1303.200	TONN	12	855	88	6034	1806.990	TONN	42	846	485	8879
1303.300	TONN	1	74	8	902	KAP.18			26630		266379
1303.901	TONN	52	724	394	5094						
1303.909	TONN	49	810	291	4306	1902.919	TONN	3	36	36	381
KAP.13			3169		29470	1902.930	TONN	19	252	54	865
						1902.999	TONN	84	823	685	7576
1401.100	TONN	66	224	355	1852	1903.001	TONN	23	286	154	1490
1401.200	TONN	12	393	37	1018	1903.002	TONN	86	435	585	3141
1401.900	TONN	-	-	7	196	1905.000	TONN	456	7028	2701	41522
1405.090	TONN	58	181	179	848	1907.100	TONN	387	4621	2004	20982
KAP.14			909		4401	1907.201	TONN	83	424	530	2860
						1907.921	TONN	88	982	539	5829
1501.000	TONN	48	246	113	629	1907.999	TONN	11	125	115	1071
1502.001	TONN	47	139	1229	3883	1908.101	TONN	91	1900	609	11649
1502.002	TONN	55	315	339	1363	1908.105	TONN	108	1894	628	10375
1504.230	TONN	-	-	616	1672	1908.107	TONN	433	7089	2950	46211
						1908.200	TONN	89	912	775	8161
						1908.301	TONN	194	3225	1441	24570
						1908.306	TONN	20	354	175	2551
						1908.307	TONN	5	100	57	1080

TABELL 10. FORTS. INNFØRSEL. VIKTIGERE VARER ETTER TOLLSAMARBEIDSRÅDETS NØMENKLATUR (CCCN).

VARENR.	MENGDE- ENHET	J U L I 1986		J U L I 1986		VARENR.	MENGDE- ENHET	J U L I 1986		J U L I 1986	
		MENGDE	VERDI	MENGDE	VERDI			MENGDE	VERDI	MENGDE	VERDI
		1000 KR.		1000 KR.				1000 KR.		1000 KR.	
1908.901	TØNN	20	430	269	4417	2301.400	TØNN	1428	5361	4382	15140
1908.902	TØNN	-	-	131	1667	2303.000	TØNN	1179	2374	5840	12420
1908.905	TØNN	2	51	80	1042	2304.170	TØNN	5072	5180	51052	45505
1908.906	TØNN	-	-	146	2987	2304.200	TØNN	1910	1782	15110	14698
1908.909	TØNN	476	5055	4026	40579	2307.010	TØNN	10	44	131	789
KAP.19			36424		242236	2307.030	TØNN	773	3705	5521	25433
						2307.090	TØNN	1731	15434	11110	75546
2001.155	TØNN	7	50	203	1785	KAP.23			35435		192870
2002.201	TØNN	121	630	676	3556						
2002.300	TØNN	291	1947	4353	33603	2401.300	TØNN	269	6818	921	24688
2002.401	TØNN	775	3485	3535	17619	2401.400	TØNN	284	8339	990	31624
2002.402	TØNN	132	528	1563	6814	2401.600	TØNN	53	2629	499	25740
2002.409	TØNN	16	57	225	954	2401.900	TØNN	-	-	96	763
2002.501	TØNN	126	1483	831	9147	2402.110	TØNN	2	512	12	3237
2002.901	TØNN	7	91	61	788	2402.120	TØNN	3	929	15	4410
2002.906	TØNN	60	344	348	1994	2402.200	TØNN	203	24571	1075	129495
2002.909	TØNN	14	105	116	745	2402.300	TØNN	5	559	22	2208
2004.009	TØNN	0	13	84	1266	2402.500	TØNN	13	1104	335	10583
2005.101	TØNN	3	73	45	419	KAP.24			45461		232747
2005.901	TØNN	35	493	278	3667						
2006.202	TØNN	25	95	127	636	2501.001	TØNN	46712	11644	253790	62209
2006.209	TØNN	375	2066	2947	17221	2501.002	TØNN	5923	1132	60274	11866
2006.308	TØNN	46	399	309	1992	2501.003	TØNN	3383	1028	31239	8067
2006.409	TØNN	189	922	1622	7789	2501.009	TØNN	22	273	256	1259
2006.502	TØNN	82	521	332	1782	2503.000	TØNN	130	201	3969	3509
2006.508	TØNN	26	153	117	802	2504.000	TØNN	32	152	250	1368
2006.609	TØNN	300	1625	2352	11304	2505.010	TØNN	5193	1225	85407	16111
2006.701	TØNN	47	936	414	7633	2505.020	TØNN	2059	465	22495	5389
2006.709	TØNN	6	269	70	2248	2505.090	TØNN	349	360	4129	2641
2006.808	TØNN	11	120	175	1606	2506.100	TØNN	69365	12357	321995	54062
2006.908	TØNN	400	2467	2251	14780	2506.900	TØNN	20	18	25925	5565
2007.321	TØNN	460	3574	3216	30442	2507.110	TØNN	7384	5483	45366	29568
2007.322	TØNN	336	2846	2136	18578	2507.200	TØNN	23	57	942	1109
2007.329	TØNN	1172	3424	5056	15471	2507.901	TØNN	-	-	5882	3773
2007.421	TØNN	10	243	175	2806	2507.902	TØNN	3097	1549	19178	10953
2007.521	TØNN	1	54	139	2218	2507.908	TØNN	1965	1741	14050	13094
2007.529	TØNN	37	500	170	2261	2508.000	TØNN	606	457	4667	3609
2007.621	TØNN	-	-	53	477	2510.900	TØNN	51330	18749	294654	112024
2007.622	TØNN	8	60	83	507	2511.000	TØNN	19794	6359	80536	29566
2007.709	TØNN	7	26	131	558	2512.000	TØNN	275	718	924	2641
2007.840	TØNN	50	410	140	1564	2513.000	TØNN	37	143	439	1855
2007.850	TØNN	335	2762	1677	15690	2514.000	TØNN	106	295	586	1358
2007.859	TØNN	8	50	250	1486	2515.001	TØNN	165	615	1006	5413
KAP.20			34440		253974	2515.009	TØNN	45	249	292	1133
						2516.101	TØNN	196	282	645	1451
2102.101	TØNN	64	9116	592	73325	2516.109	TØNN	264	368	2246	2627
2102.901	TØNN	0	6	31	1171	2517.900	TØNN	3872	941	39163	10538
2103.200	TØNN	32	330	144	1509	2518.010	TØNN	872	133	1036	234
2104.000	TØNN	279	4065	2478	34681	2518.040	TØNN	209	204	1672	1375
2105.101	TØNN	14	142	79	1249	2518.090	TØNN	186	161	2273	2077
2105.102	TØNN	4	52	161	2360	2519.000	TØNN	214	862	4158	8539
2105.104	TØNN	0	9	46	685	2520.100	TØNN	15311	1388	87138	8507
2105.106	TØNN	17	521	120	3734	2520.200	TØNN	63	79	22565	3834
2105.109	TØNN	18	521	195	5704	2521.100	TØNN	13455	1750	134726	15136
2106.101	TØNN	31	756	149	3206	2521.900	TØNN	2239	493	11312	2430
2106.201	TØNN	69	379	324	1674	2522.100	TØNN	401	320	6978	5184
2106.209	TØNN	0	20	5	286	2522.900	TØNN	3093	562	8021	3033
2107.301	TØNN	20	300	289	3048	2523.000	TØNN	72489	23130	278170	87111
2107.309	TØNN	256	9071	1437	75468	2526.030	TØNN	-	-	718	1052
2107.410	TØNN	21	313	219	2785	2527.100	TØNN	300	411	1998	2514
2107.430	TØNN	150	1637	656	6467	2527.900	TØNN	146	328	2255	3380
2107.440	TØNN	59	550	705	5502	2528.000	TØNN	691	3481	2814	13915
2107.450	TØNN	10	216	88	1519	2531.100	TØNN	-	-	26096	20044
2107.501	TØNN	39	361	288	2667	2532.001	TØNN	4203	1933	37818	18647
2107.509	TØNN	1	10	144	1745	2532.009	TØNN	344	479	6890	7048
2107.910	TØNN	53	2763	322	16824	KAP.25			102990		608955
2107.941	TØNN	22	227	138	1068						
2107.949	TØNN	-	-	53	379	2601.110	TØNN	-	-	2878	642
2107.992	TØNN	58	512	828	7109	2601.130	TØNN	-	-	6357	2122
2107.994	TØNN	237	1391	929	6098	2601.250	TØNN	-	-	-	-
2107.995	TØNN	114	925	566	5170	2601.350	TØNN	-	-	3027	887
2107.997	TØNN	-	-	-	-	2601.450	TØNN	8120	14323	46816	68783
2107.999	TØNN	340	8350	3008	74608	2601.790	TØNN	39605	17011	449476	206956
KAP.21			42997		342875	2602.000	TØNN	41	36	19663	5129
						2603.400	TØNN	1386	3354	10202	21031
2201.100	1000 L.	40	205	143	819	2603.900	TØNN	28339	4689	156563	27706
2202.001	1000 L.	420	2228	2449	13813	2604.000	TØNN	9659	1156	62771	7965
2202.003	1000 L.	7	56	74	417	KAP.26			40612		342202
2202.008	1000 L.	1773	6599	6784	25249						
2205.100	1000 L.	6	391	374	11085	2701.110	TØNN	8751	9167	62478	61889
2205.300	1000 L.	101	1796	2266	42009	2701.190	TØNN	31723	21969	379085	204684
2205.400	1000 L.	316	1474	7309	39700	2702.000	TØNN	7668	2788	7679	2802
2205.500	1000 L.	15	396	173	3895	2703.100	TØNN	799	788	14799	14857
2205.600	1000 L.	-	-	319	3051	2704.101	TØNN	30432	28966	210520	192855
2206.100	1000 L.	34	452	894	13635	2704.105	TØNN	18991	14208	92600	64144
2207.200	1000 L.	11	208	82	879	2704.300	TØNN	6271	4059	46458	32290
2209.210	1000 L.	32	1272	329	10373	2706.000	TØNN	918	1761	7392	16104
2209.310	1000 L.	25	1747	391	14395	2707.130	TØNN	0	25	35	126
2209.320	1000 L.	-	-	1030	6633	2707.190	TØNN	198	439	1883	4777
2209.410	1000 L.	55	1649	809	20086	2707.300	TØNN	22	63	1338	2572
2209.490	1000 L.	-	-	478	5905	2707.900	TØNN	6	40	81	632
2209.510	1000 L.	16	334	195	3482	2708.100	TØNN	7270	14767	53059	109013
2209.610	1000 L.	114	1558	1668	19827	2708.300	TØNN	-	-	-	-
2209.700	1000 L.	5	141	99	2096	2709.000	TØNN	347667	231669	1775506	1616354
2209.800	1000 L.	0	23	70	1497	2710.110	KUB. M.	-	-	806	1893
2210.000	TØNN	24	130	79	662	2710.120	KUB. M.	104470	107140	430471	466139
KAP.22			21090		244110	2710.200	KUB. M.	8579	8178	35695	56434

TABELL 10, FORTS. INNFØRSEL. VIKTIGERE VARER ETTER TOLLSAMARBEIDSRÅDETS NØMNEKLATUR (CCCN).

VARENR.	MENGEDE- ENHET	J U L I 1986		J U L I 1986		VARENR.	MENGEDE- ENHET	J U L I 1986		J U L I 1986	
		MENGEDE	VERDI	MENGEDE	VERDI			MENGEDE	VERDI	MENGEDE	VERDI
		1000 KR.		1000 KR.				1000 KR.		1000 KR.	
2710.320	KUB. M.	5744	3774	67719	75834	2849.000	TONN	1	346	4	2991
2710.340	KUB. M.	5903	3370	7289	7213	2850.000	TONN	2	1495	44	15424
2710.401	KUB. M.	31241	23670	126714	163352	2851.000	TONN	0	145	1	1791
2710.402	KUB. M.	-	-	7012	12480	2852.000	TONN	0	14	18	2504
2710.500	KUB. M.	5691	10049	42018	72530	2854.000	TONN	898	3482	4861	18421
2710.651	KUB. M.	169520	123293	724690	822185	2857.000	TONN	26	332	56	897
2710.655	KUB. M.	-	-	5	7	2858.000	TONN	4	124	105	1319
2710.659	TONN	-	-	7	6030	KAP.28	-	-	318177	-	1508482
2710.701	KUB. M.	4302	2132	85819	62885	-	-	-	-	8559	28871
2710.702	KUB. M.	64177	28099	355595	245384	2901.120	TONN	-	-	-	-
2710.709	KUB. M.	-	-	3215	2861	2901.150	TONN	15	50	5737	18927
2710.851	TONN	167	1069	2067	7892	2901.200	TONN	21	110	68	340
2710.852	TONN	9043	37290	43069	203677	2901.301	TONN	166	897	489	3231
2710.855	TONN	371	3213	1614	15502	2901.309	TONN	188	453	585	1674
2710.901	TONN	40	420	666	5638	2901.520	TONN	369	697	1700	3593
2710.909	TONN	3057	7222	7676	24843	2901.530	TONN	217	402	2529	5189
2711.100	TONN	71505	98860	499208	710390	2901.560	TONN	-	6887	-	50583
2711.200	TONN	-	-	36	687	2901.909	TONN	59	641	369	4022
2712.000	TONN	47	488	517	4222	2902.140	TONN	35	173	366	1755
2713.100	TONN	292	1283	2677	12931	2902.160	TONN	95	416	597	2366
2713.900	TONN	894	2827	2237	8650	2902.201	TONN	151	2045	749	8779
2714.100	TONN	34300	21155	84467	62594	2902.205	TONN	59	575	8381	11977
2714.200	TONN	46363	25005	230351	183618	2902.209	TONN	165	1660	974	10513
2714.900	TONN	304	324	374	428	2902.500	TONN	40	448	335	3894
2715.000	TONN	-	-	16	68	2903.100	TONN	14	107	191	944
2716.000	TONN	6693	4908	12371	16146	2903.900	TONN	21	121	496	2687
2717.000	TONN	154131	14042	2067126	229176	2904.100	TONN	3385	-	27117	-
KAP.27			869924		5883499	2904.209	TONN	619	1898	3443	11055
						2904.300	TONN	256	707	2430	7558
2801.200	TONN	219	439	2319	3904	2904.700	TONN	8	248	110	1422
2801.900	TONN	24	2124	172	13281	2904.810	TONN	630	1384	2322	6831
2803.000	TONN	173	974	3062	15567	2904.830	TONN	-	477	-	23240
2804.200	TONN	297	2499	1445	11718	2904.870	TONN	-	1107	-	5682
2804.300	TONN	1	21	46	183	2904.891	TONN	80	432	1075	5228
2805.200	TONN	1	69	2	173	2904.899	TONN	39	371	762	4493
2805.900	TONN	21	331	202	8727	2904.900	TONN	0	18	203	5753
2806.200	TONN	300	135	2865	1014	2905.120	TONN	-	-	4	322
2810.000	TONN	170	667	1690	6587	2905.900	TONN	13	787	89	3117
2812.000	TONN	23	114	238	1262	2906.100	TONN	17	89	3019	16795
2813.100	TONN	20	189	145	1134	2906.800	TONN	14	273	393	10069
2813.200	TONN	65	29	2416	2475	2907.100	TONN	8	929	37	4006
2813.500	TONN	629	854	3552	3456	2908.200	TONN	56	289	449	2255
2813.900	TONN	227	1923	1362	13446	2908.301	TONN	30	88	797	2241
2814.000	TONN	14	605	137	6313	2908.309	TONN	303	1724	2627	15743
2816.100	TONN	35385	30323	124182	132718	2908.900	TONN	34	1057	168	5884
2817.110	TONN	216	407	2213	4852	2909.900	TONN	13	200	147	2050
2817.120	TONN	0	6	4194	2014	2911.904	TONN	2	284	7	957
2817.210	TONN	42	197	149	641	2911.908	TONN	64	684	297	3767
2817.220	TONN	79	229	612	1570	2913.100	TONN	379	1194	1043	3567
2818.000	TONN	3	44	94	953	2913.200	TONN	2	8	392	1249
2819.100	TONN	154	923	1488	8121	2913.909	TONN	2	35	166	2091
2820.100	TONN	214913	216957	918306	875328	2914.101	TONN	2010	-	9746	-
2820.200	TONN	320	1180	23716	26894	2914.105	TONN	2253	2005	8673	7980
2820.300	TONN	35	292	382	2522	2914.210	TONN	1	24	1374	4247
2821.100	TONN	46	697	108	1725	2914.310	TONN	8	29	689	3726
2822.100	TONN	133	256	828	1514	2914.320	TONN	150	1025	589	3078
2823.000	TONN	87	880	1228	7445	2914.350	TONN	-	-	2432	-
2825.000	TONN	214	2701	1191	12304	2914.390	TONN	44	308	318	3256
2827.100	TONN	22	242	129	801	2914.400	TONN	54	396	2423	13279
2828.900	TONN	19	456	154	3987	2914.505	TONN	0	5	778	4223
2829.200	TONN	0	7	1030	5765	2914.601	TONN	21	222	200	2225
2829.901	TONN	462	3119	3828	17777	2914.605	TONN	94	804	569	5484
2830.100	TONN	107	180	632	1188	2914.805	TONN	30	185	190	1211
2830.200	TONN	4138	4320	36172	36711	2914.909	TONN	96	2338	913	17453
2830.500	TONN	41	165	441	2342	2915.130	TONN	312	2220	2277	16322
2830.901	TONN	10	20	295	406	2915.140	TONN	-	1508	-	21092
2830.909	TONN	353	2695	3356	23096	2915.190	TONN	35	314	371	3871
2831.300	TONN	23	25	293	556	2915.310	TONN	2	9	73	499
2832.110	TONN	648	1706	3878	10252	2915.321	TONN	135	612	1159	5637
2832.900	TONN	1	126	12	534	2915.322	TONN	108	460	1096	5013
2836.000	TONN	132	1506	832	6626	2915.350	TONN	149	1117	2337	14190
2837.100	TONN	439	1231	1821	4892	2915.390	TONN	26	186	326	2366
2837.900	TONN	63	376	305	911	2915.900	TONN	5	66	25	465
2838.100	TONN	450	1025	4074	5484	2916.110	TONN	10	81	43	589
2838.400	TONN	1938	1933	8524	7286	2916.140	TONN	119	1193	640	6500
2838.650	TONN	122	503	1222	4660	2916.170	TONN	0	14	17	514
2838.900	TONN	141	802	2588	5462	2916.290	TONN	60	1314	366	7067
2839.900	TONN	10	135	577	6436	2916.800	TONN	4	307	55	1845
2840.240	TONN	86	475	1288	6954	2919.000	TONN	57	823	144	2154
2840.290	TONN	25	145	472	3569	2921.000	TONN	40	477	255	3663
2840.300	TONN	8	98	78	729	2922.001	TONN	-	-	6	358
2840.400	TONN	386	1105	3435	9118	2922.009	TONN	85	1515	856	15078
2840.900	TONN	504	2034	2286	8597	2923.100	TONN	64	406	553	3656
2842.200	TONN	4269	4419	29880	30116	2923.901	TONN	57	886	229	2780
2842.300	TONN	54	97	215	442	2923.907	TONN	188	4010	1240	47856
2842.400	TONN	275	567	1327	3451	2924.900	TONN	29	339	170	2068
2842.500	TONN	32	92	243	703	2925.000	TONN	34	1484	178	11363
2842.900	TONN	36	559	528	2814	2926.900	TONN	46	311	281	2928
2844.000	TONN	3	47	71	1070	2928.000	TONN	8	299	28	1049
2845.100	TONN	136	213	1303	2410	2929.000	TONN	1	33	25	571
2845.200	TONN	101	325	3794	6243	2930.000	TONN	238	3305	1582	22266
2846.101	TONN	795	2207	2916	7572	2931.001	TONN	16	111	278	2147
2846.102	TONN	0	7	47	294	2931.007	TONN	39	607	165	3369
2846.200	TONN	116	723	706	5054	2934.000	TONN	56	3105	581	30811
2847.100	TONN	752	1545	1125	6065	2935.900	TONN	-	-	0	447
2847.200	TONN	3	132	177	880	2935.907	TONN	132	2435	2162	26619
2848.000	TONN	18	694	189	2051	2936.000	TONN	1	155	24	1350
						2938.000	TONN	60	5012	332	27265

TABELL 10, FORTS. INNFØRSEL. VIKTIGERE VARER ETTER TOLLSAMARBEIDSRÅDETS NOMENKLATUR (CCCN).

VARENR.	MENGDE- ENHET	J U L I 1986 JANUAR - J U L I 1986		VARENR.	MENGDE- ENHET	J U L I 1986 JANUAR - J U L I 1986					
		MENGDE	VERDI			MENGDE	VERDI	MENGDE	VERDI		
		1000 KR.				1000 KR.					
2939.900	TONN	0	633	1	2649	3401.900	TONN	39	714	357	6334
2941.009	TONN	-	-	28	403	3402.110	TONN	55	481	633	4813
2942.000	TONN	0	8	6	2868	3402.120	TONN	524	4147	4062	31144
2944.100	TONN	-	-	12	2804	3402.190	TONN	142	2097	1057	12028
2944.300	TONN	-	-	3	1462	3402.310	TONN	398	2668	4415	27403
2944.900	TONN	-	-	1	188	3402.321	TONN	163	589	1401	6711
KAP.29			83016		752784	3402.329	TONN	117	417	993	2675
						3402.331	TONN	34	258	793	4722
3002.100	TONN	0	111	6	7158	3402.340	TONN	90	633	460	3647
3002.900	TONN	3	1988	28	17803	3402.381	TONN	784	7248	5050	48652
3003.150	TONN	4	2580	18	10446	3402.389	TONN	116	780	674	5483
3003.210	TONN	3	5832	12	18629	3402.391	TONN	43	342	364	2668
3003.290	TONN	3	228	30	10763	3402.399	TONN	16	525	92	1295
3003.350	TONN	2	383	2	539	3402.410	TONN	18	87	285	1657
3003.450	TONN	2	518	55	9438	3402.429	TONN	8	51	92	461
3003.902	TONN	5	834	23	5062	3402.481	TONN	462	3203	3368	22550
3003.909	TONN	387	88733	2483	598740	3402.489	TONN	83	698	584	4595
3004.100	TONN	6	542	58	5578	3402.491	TONN	22	137	415	2920
3004.902	TONN	1	65	29	1039	3402.499	TONN	14	216	292	2386
3004.903	TONN	17	1217	141	11194	3402.900	TONN	232	3187	1676	20735
3004.904	TONN	1	143	17	824	3403.001	TONN	40	892	257	4276
3004.909	TONN	28	3500	230	26191	3403.009	TONN	72	1587	618	13558
3005.100	TONN	0	1211	7	16419	3404.001	TONN	47	714	353	5155
3005.200	TONN	1	734	15	6995	3404.009	TONN	56	529	500	4905
3005.909	TONN	6	723	23	4187	3405.100	TONN	10	385	106	3361
KAP.30			109636		753241	3405.200	TONN	22	488	382	7948
						3405.300	TONN	88	791	607	6278
3102.700	TONN	-	-	7268	6551	3405.400	TONN	90	412	1012	4751
3103.200	TONN	-	-	1503	1620	3405.900	TONN	15	384	166	2957
3103.900	TONN	-	-	143	482	3406.001	TONN	21	437	481	8416
3104.200	TONN	4050	3073	129515	94219	3406.009	TONN	1	58	28	493
3104.300	TONN	5939	8163	65822	93260	3407.001	TONN	1	61	27	514
3105.200	TONN	746	2796	12156	23289	3407.009	TONN	1	181	7	918
3105.900	TONN	58	324	3742	9787	KAP.34			38940		302008
KAP.31			14440		233632						
3201.900	TONN	1	68	94	782	3501.100	TONN	29	307	133	1388
3203.000	TONN	7	116	264	2360	3501.500	TONN	26	506	218	4230
3204.001	TONN	6	122	36	807	3501.700	TONN	13	183	95	1034
3204.009	TONN	10	235	63	2005	3502.408	TONN	51	455	613	3859
3205.100	TONN	199	8675	1250	60146	3503.101	TONN	27	762	283	8648
3205.900	TONN	56	11456	301	37495	3503.509	TONN	1	24	47	763
3207.200	TONN	504	5891	3830	43143	3504.009	TONN	24	326	255	4041
3207.901	TONN	1	69	19	492	3505.001	TONN	4	28	906	3912
3207.909	TONN	122	1987	1398	21500	3505.002	TONN	35	213	507	2062
3208.100	TONN	82	766	406	4634	3505.003	TONN	185	685	1179	4226
3208.901	TONN	21	154	404	2441	3505.009	TONN	58	412	903	7581
3208.909	TONN	12	305	155	4480	3506.001	TONN	10	293	253	3611
3209.110	TONN	3	72	34	869	3506.008	TONN	370	4511	4842	45419
3209.140	TONN	3	53	51	495	3507.100	TONN	26	1180	137	5798
3209.191	TONN	11	318	98	1637	3507.900	TONN	4	234	45	2449
3209.193	TONN	93	1894	612	12273	KAP.35			10329		100574
3209.199	TONN	100	2228	739	15842	3601.002	TONN	-	-	45	3557
3209.200	TONN	6	56	33	635	3601.009	TONN	1	104	12	1057
3209.300	TONN	136	1675	1335	14839	3602.000	TONN	202	3545	417	12139
3209.400	TONN	72	1894	482	8297	3604.100	TONN	0	567	18	3570
3209.500	TONN	67	907	395	6016	3604.200	TONN	32	3888	86	9718
3209.709	TONN	887	18108	5687	103297	3604.900	TONN	37	4757	278	39145
3209.801	TONN	7	185	117	2212	3605.100	TONN	3	383	30	3344
3209.809	TONN	88	1804	367	6627	3605.900	TONN	2	189	84	5474
3209.909	TONN	4	341	31	2700	3606.000	TONN	58	1038	466	7784
3209.950	TONN	10	412	68	2612	3608.000	TONN	4	99	121	1101
3210.000	TONN	20	904	109	5356	KAP.36			14609		87845
3211.000	TONN	19	450	115	2775						
3212.000	TONN	2430	11741	16107	82444	3701.100	TONN	23	3869	141	22964
3213.110	TONN	6	323	63	2087	3701.151	TONN	85	5155	529	37112
3213.190	TONN	61	1914	472	14665	3701.159	TONN	41	5550	209	24550
3213.909	TONN	9	415	88	3093	3701.905	TONN	4	1339	29	7560
KAP.32			75857		471931	3701.907	TONN	5	836	31	3781
						3702.100	TONN	0	87	19	3331
3301.003	TONN	2	417	15	2638	3702.210	TONN	6	445	14	2338
3301.008	TONN	3	369	22	2523	3702.290	TONN	1	94	3	569
3304.001	TONN	10	1362	42	6500	3702.311	TONN	2	1221	5	2658
3304.009	TONN	28	2341	219	18015	3702.319	TONN	8	815	26	3807
3306.111	TONN	10	3038	47	10771	3702.911	TONN	1	596	39	14484
3306.119	TONN	1	72	7	1310	3702.919	TONN	39	12035	171	55124
3306.121	TONN	26	3747	171	21016	3702.991	TONN	7	1115	56	7145
3306.129	TONN	1	134	5	757	3702.992	TONN	28	2522	111	14565
3306.210	TONN	145	8290	982	59944	3702.999	TONN	13	2246	108	16048
3306.220	TONN	2	434	25	3203	3703.001	TONN	25	1690	152	9541
3306.230	TONN	12	1939	88	14206	3703.004	TONN	156	14227	712	66714
3306.240	TONN	13	2653	101	19377	3704.000	TONN	1	98	3	534
3306.250	TONN	7	992	60	8377	3705.009	TONN	3	2618	39	15965
3306.290	TONN	40	3469	322	21344	3707.000	TONN	3	1273	16	7683
3306.300	TONN	12	1225	82	8639	3708.000	TONN	311	8030	1720	51781
3306.400	TONN	81	2937	635	26738	KAP.37			66119		369783
3306.500	TONN	1	191	13	1197						
3306.610	TONN	176	3956	1327	26450	3801.001	TONN	19	91	317	1444
3306.620	TONN	14	456	96	3844	3803.100	TONN	29	502	173	3789
3306.630	TONN	44	1137	320	8717	3803.900	TONN	56	398	820	4353
3306.680	TONN	150	4518	1372	41730	3805.100	TONN	773	1576	19275	37850
3306.700	TONN	22	471	246	4211	3805.200	TONN	22	85	129	569
3306.910	TONN	73	3173	432	18674	3807.000	TONN	12	66	98	624
3306.990	TONN	60	1170	474	9876	3808.101	TONN	5	25	179	676
KAP.33			48490		340065	3808.300	TONN	0	9	18	204
						3808.900	TONN	6	123	32	600
3401.100	TONN	19	121	474	2725	3811.100	TONN	14	647	281	6590
3401.700	TONN	156	2963	1176	20947						

TABELL 10, FORTS. INNFORSEL. VIKTIGERE VARER ETTER TOLLSAMARBEIDSRÅDETS NOMENKLATUR (CCCN).

VARENR.	MENGDENHET	1986 JANUAR - J U L I 1986				VARENR.	MENGDENHET	1986 JANUAR - J U L I 1986			
		J U L I		J U L I				J U L I		J U L I	
		MENGDE	VERDI	MENGDE	VERDI			MENGDE	VERDI	MENGDE	VERDI
		1000 KR.		1000 KR.		1000 KR.		1000 KR.			
3811.200	TONN	45	1872	340	13242	3903.501	TONN	0	14	9	396
3811.300	TONN	201	5563	943	32930	3903.509	TONN	5	244	49	2371
3811.400	TONN	98	6014	1307	52872	3903.699	TONN	1	17	3	183
3811.501	TONN	-	-	78	831	3903.712	TONN	102	2604	502	12453
3811.509	TONN	39	2345	619	18296	3904.001	TONN	13	2040	92	16427
3812.001	TONN	230	559	888	2133	3905.100	TONN	18	308	116	1603
3812.009	TONN	55	1233	811	9875	3905.200	TONN	1	25	99	1676
3813.100	TONN	8	108	115	1370	3905.400	TONN	0	2	39	476
3813.901	TONN	10	141	111	1516	3906.100	TONN	1	99	277	6233
3813.909	TONN	35	687	229	3954	3906.400	TONN	333	2976	2364	14955
3814.000	TONN	520	6973	3248	42409	3906.500	TONN	15	113	441	2449
3815.000	TONN	1	11	61	904	3907.210	TONN	43	1731	252	10600
3816.000	TONN	3	284	27	3564	3907.220	TONN	11	302	77	2371
3817.000	TONN	34	456	674	5702	3907.240	TONN	16	586	108	4714
3818.000	TONN	141	1443	875	10844	3907.290	TONN	37	1409	224	8699
3819.100	TONN	68	3187	402	18691	3907.310	TONN	28	1520	834	12647
3819.200	TONN	482	2320	5689	33123	3907.321	TONN	55	912	336	5986
3819.300	TONN	10	254	78	2056	3907.322	TONN	102	3241	794	25460
3819.510	TONN	1617	5926	8694	33801	3907.330	TONN	232	5521	1551	37251
3819.600	TONN	265	1190	1781	7022	3907.340	TONN	7	295	34	1287
3819.700	TONN	1365	5151	3623	17676	3907.351	TONN	224	4800	1382	29498
3819.901	TONN	44	232	309	1849	3907.362	TONN	181	5441	1563	42561
3819.904	TONN	2	49	101	1133	3907.371	TONN	167	2928	1337	19687
3819.909	TONN	3775	34671	26862	266743	3907.379	TONN	502	8660	5153	82241
KAP.38			84581		643198	3907.390	TONN	101	2967	822	23052
						3907.409	TONN	154	6086	1290	47255
3901.010	TONN	52	1495	1007	23629	3907.500	TONN	101	7152	1035	56168
3901.100	TONN	0	14	50	1268	3907.600	TONN	172	5629	2053	54604
3901.211	TONN	85	874	844	8981	3907.700	TONN	24	1496	244	12395
3901.218	TONN	38	622	183	2534	3907.800	TONN	38	3471	410	29794
3901.230	TONN	12	273	203	5150	3907.902	TONN	6	373	26	1061
3901.313	TONN	68	429	995	5911	3907.903	TONN	3	140	20	1122
3901.318	TONN	135	1567	910	13257	3907.904	TONN	2	474	12	3230
3901.330	TONN	53	1035	282	5683	3907.905	TONN	12	306	103	2489
3901.411	TONN	164	1958	1267	13157	3907.906	TONN	1	105	13	1352
3901.412	TONN	375	3811	2996	31515	3907.908	TONN	1	129	27	2526
3901.419	TONN	253	4120	1981	30553	3907.911	TONN	61	550	270	3564
3901.430	TONN	85	4759	878	39239	3907.912	TONN	157	6663	1026	41362
3901.450	TONN	19	559	198	6709	3907.999	TONN	1116	45913	8650	351429
3901.510	TONN	54	999	580	11804	KAP.39			309367		2511874
3901.530	TONN	7	296	124	4246						
3901.550	TONN	25	695	139	4691	4001.100	TONN	2	20	76	527
3901.610	TONN	113	2104	1015	16979	4001.200	TONN	119	745	1872	10941
3901.620	TONN	20	612	237	6954	4002.110	TONN	175	1037	1178	7316
3901.650	TONN	47	847	343	9269	4002.190	TONN	29	606	209	4484
3901.700	TONN	110	3866	746	27374	4002.300	TONN	70	714	734	6845
3901.810	TONN	129	3500	1739	36379	4002.400	TONN	-	-	309	4706
3901.850	TONN	26	1032	197	5555	4002.600	TONN	186	1991	1335	11367
3901.912	TONN	267	3276	3745	37042	4002.700	TONN	4	279	80	1202
3901.919	TONN	177	2234	1059	13797	4002.801	TONN	111	1465	1269	16018
3901.990	TONN	26	1828	177	8285	4002.809	TONN	70	1000	173	3817
3902.016	TONN	4	58	207	2572	4004.000	TONN	23	25	313	381
3902.020	TONN	2	165	22	1824	4005.001	TONN	107	454	453	4354
3902.100	TONN	19	446	47	2590	4005.009	TONN	171	2594	2093	24442
3902.211	TONN	2389	14791	20479	131753	4006.101	TONN	1	23	80	1155
3902.215	TONN	1382	8078	18881	107073	4006.104	TONN	6	191	105	2051
3902.219	TONN	3	47	45	633	4006.201	TONN	2	39	27	499
3902.231	TONN	117	2227	1280	24767	4006.209	TONN	57	1183	204	4118
3902.232	TONN	381	6706	2930	52506	4006.909	TONN	18	432	1927	1927
3902.240	TONN	62	2341	561	17705	4008.104	TONN	44	882	209	4630
3902.250	TONN	14	304	89	2424	4008.109	TONN	36	484	135	2124
3902.310	TONN	196	1298	2395	15625	4008.201	TONN	1	22	37	706
3902.330	TONN	82	2411	1284	26164	4008.204	TONN	10	349	149	4204
3902.350	TONN	3	111	84	2036	4008.205	TONN	0	36	43	1851
3902.361	TONN	1105	9785	7321	65659	4008.203	TONN	36	1278	562	13982
3902.362	TONN	146	1916	1195	15554	4008.501	TONN	20	758	126	3681
3902.369	TONN	132	1470	1303	13938	4008.508	TONN	47	1705	436	13519
3902.371	TONN	119	2650	691	12666	4009.100	TONN	86	2778	383	13149
3902.379	TONN	134	2247	830	13745	4009.500	TONN	45	2976	276	11983
3902.380	TONN	3	111	304	4284	4009.911	TONN	18	366	250	4866
3902.411	TONN	2016	11203	15046	80721	4009.919	TONN	66	3499	643	25336
3902.419	TONN	14	160	510	3926	4009.990	TONN	86	3301	737	29305
3902.421	TONN	55	946	916	14954	4010.500	TONN	23	1913	150	12032
3902.425	TONN	230	2816	1445	21435	4010.600	TONN	37	1326	344	11876
3902.428	TONN	543	7588	4700	66563	4010.900	TONN	5	671	46	5355
3902.431	TONN	161	4969	1017	32853	4011.101	TONN	5	116	64	1516
3902.432	TONN	374	9599	3337	89841	4011.108	TONN	1	13	19	297
3902.433	TONN	384	8573	3814	76879	4011.210	TONN	13	427	112	3762
3902.440	TONN	702	8437	3991	50553	4011.221	TONN	36	1081	284	7468
3902.450	TONN	139	3452	1028	23246	4011.293	TONN	12	297	104	2694
3902.490	TONN	50	122	793	1357	4011.297	TONN	0	8	49	1144
3902.561	TONN	235	1680	2804	21604	4011.293	TONN	14	258	52	1336
3902.569	TONN	27	392	273	4357	4011.310	STK.	40344	1143	514939	10265
3902.590	TONN	2	28	97	1749	4011.320	STK.	4311	1266	37790	8485
3902.610	TONN	92	1261	404	5690	4011.330	STK.	124266	48833	1514125	347371
3902.629	TONN	18	366	131	2248	4011.340	STK.	13623	15593	152566	119874
3902.630	TONN	7	342	81	2391	4011.350	STK.	48	252	1047	1791
3902.650	TONN	1	84	22	1357	4011.360	STK.	1402	566	10013	3646
3902.710	TONN	703	7302	4948	51862	4011.370	STK.	3229	3496	18400	18430
3902.730	TONN	152	3549	804	19773	4011.380	STK.	2640	602	127498	4025
3902.750	TONN	9	188	39	2332	4011.403	STK.	2011	3808	24758	32687
3902.900	TONN	243	3990	2518	39441	4011.407	STK.	2231	570	23684	3909
3903.107	TONN	14	1538	90	8624	4011.514	STK.	10939	2772	34838	9767
3903.108	TONN	20	877	155	7453	4011.517	STK.	1802	506	4386	1551
3903.109	TONN	28	1587	212	8623	4011.524	TONN	17	200	321	2660
3903.201	TONN	4	30	75	1347	4011.527	TONN	1	17	84	697
3903.209	TONN	6	102	63	935	4011.701	TONN	3	98	30	718
3903.401	TONN	1	92	73	1678	4011.704	TONN	37	1027	283	4655
3903.409	TONN	8	185	173	2994	4012.100	TONN	2	306	16	2480

TABELL 10. FORTS. INNFØRSEL. VIKTIGERE VARER ETTER TOLLSAMARBEIDSRÅDETS NØMNEKLATUR (CCCN).

VARENR.	MENGDE- ENHET	1986 JANUAR - J U L I 1986				VARENR.	MENGDE- ENHET	1986 JANUAR - J U L I 1986			
		J U L I		J U L I				J U L I		J U L I	
		MENGDE	VERDI	MENGDE	VERDI			MENGDE	VERDI	MENGDE	VERDI
		1000 KR.		1000 KR.				1000 KR.		1000 KR.	
4012.900	TONN	2	234	33	3071	4405.190	KUB. M.	5827	6782	68664	77630
4013.109	TONN	61	2974	332	16755	4405.410	KUB. M.	412	1373	5381	17876
4013.900	TONN	1	108	13	1828	4405.420	KUB. M.	594	2525	6861	28424
4014.100	TONN	28	4751	203	31505	4405.440	KUB. M.	41	148	805	3137
4014.200	TONN	45	3644	469	30901	4405.450	KUB. M.	456	642	4204	4962
4014.300	TONN	73	1072	565	8344	4405.910	KUB. M.	51	244	357	1593
4014.900	TONN	165	6342	1145	36640	4405.920	KUB. M.	79	589	1124	7738
4015.101	TONN	0	2	12	413	4405.930	KUB. M.	-	-	355	1193
4016.000	TONN	41	210	92	1968	4405.990	KUB. M.	1265	1742	5979	13694
KAP.40			139087		993820	4407.000	KUB. M.	-	-	741	1453
						4409.100	KUB. M.	54795	20959	386855	141519
4101.310	TONN	216	3303	1634	20686	4409.900	TONN	103	293	1333	2271
4101.390	TONN	0	9	15	292	4411.110	TONN	220	1208	1583	7990
4101.510	TONN	16	197	76	865	4411.120	TONN	472	1382	2412	7324
4101.590	TONN	6	83	46	2527	4411.150	TONN	43	134	231	884
4102.401	TONN	0	4	3	431	4412.200	TONN	16	36	336	731
4102.402	TONN	0	34	19	3218	4413.100	KV. M.	10000	1674	43134	6287
4102.404	TONN	1	143	27	3234	4413.210	KUB. M.	5176	8566	26308	42880
4102.405	TONN	17	3346	46	8583	4413.250	KUB. M.	6132	12318	45303	84493
4102.409	TONN	0	4	3	499	4413.290	KUB. M.	9750	14243	61101	90210
4102.509	TONN	0	65	22	3010	4413.300	KUB. M.	143	1174	24159	12504
4102.901	TONN	75	14999	596	110956	4414.111	KUB. M.	3	41	126	709
4102.902	TONN	14	2226	61	8175	4414.119	KUB. M.	339	1717	2906	15694
4102.904	TONN	1	99	8	1278	4414.129	KUB. M.	167	877	1600	12638
4102.905	TONN	1	153	66	10292	4414.159	KUB. M.	72	156	251	798
4102.909	TONN	0	50	27	3631	4414.919	KUB. M.	10	76	155	1368
4103.903	TONN	3	977	30	11267	4414.929	KUB. M.	31	209	286	2478
4103.909	TONN	0	14	3	879	4414.991	KUB. M.	41	133	184	649
4105.019	TONN	0	3	2	405	4414.999	KUB. M.	316	1198	2840	14647
4106.009	TONN	1	84	3	721	4415.211	KUB. M.	277	756	1583	5630
KAP.41			26382		196213	4415.219	KUB. M.	1638	5189	15775	51006
						4415.221	KUB. M.	232	877	3019	11117
4201.000	TONN	14	1620	110	9916	4415.229	KUB. M.	696	3314	7926	31063
4202.110	STK.	4963	603	39271	3119	4415.292	KUB. M.	75	245	1460	5296
4202.190	STK.	4393	975	67568	7988	4415.293	KUB. M.	134	562	2302	7782
4202.210	STK.	9441	1854	235426	24937	4415.295	KUB. M.	192	714	1264	5298
4202.220	STK.	144884	2198	969072	14082	4415.296	KUB. M.	841	3814	14520	33912
4202.230	STK.	11233	1891	51714	10618	4415.402	KUB. M.	42	304	615	3351
4202.290	STK.	52607	2352	446791	13590	4415.403	KUB. M.	291	1057	1512	5332
4202.420	STK.	15747	554	143353	4492	4415.405	KUB. M.	49	269	207	1016
4202.430	STK.	79797	4322	689388	35313	4415.406	KUB. M.	362	1622	3221	14534
4202.511	STK.	1679	29	43377	1022	4416.009	TONN	18	106	79	818
4202.512	STK.	32702	704	1244463	25123	4417.000	TONN	21	424	480	4587
4202.519	STK.	5671	306	67343	3104	4418.010	KUB. M.	1503	2496	32508	42032
4202.520	STK.	113068	546	1033762	5861	4418.020	KUB. M.	584	946	5633	7310
4202.530	STK.	5235	451	47953	5058	4418.030	KUB. M.	702	1815	4964	14069
4202.540	STK.	5315580	2022	49767140	16282	4418.070	KUB. M.	170	452	2001	5733
4202.580	STK.	209759	2479	1486456	19156	4418.090	KUB. M.	237	523	3232	5355
4202.810	STK.	13035	625	182865	6887	4419.001	TONN	43	879	248	7799
4202.899	STK.	19411	638	295916	7597	4419.009	TONN	62	1248	734	13256
4202.911	STK.	6044	191	85882	1718	4420.001	TONN	7	291	80	4384
4202.915	STK.	6332	284	186743	4043	4420.009	TONN	11	554	133	5671
4202.919	STK.	9081	114	32767	928	4421.900	TONN	55	475	707	6768
4202.998	STK.	71695	915	371469	6835	4423.101	TONN	1462	14340	8606	68259
4203.102	PAR	86233	767	618439	6115	4423.109	TONN	664	5595	3483	33845
4203.109	PAR	213784	1432	1732314	12812	4423.200	KV. M.	28297	4273	391447	49939
4203.200	PAR	21988	833	150511	8292	4423.301	STK.	3340	5682	30060	46865
4203.304	STK.	10016	5956	152089	69221	4423.302	STK.	666	788	5651	5891
4203.305	STK.	3922	1969	72420	16017	4423.305	STK.	8416	4958	73172	50725
4203.306	STK.	1480	1375	81562	57503	4423.306	STK.	3355	932	30131	9990
4203.309	STK.	6147	2468	114056	59282	4423.309	TONN	129	2231	517	10262
4203.901	TONN	13	3133	123	27905	4423.401	STK.	3060	3478	26145	32527
4203.902	TONN	1	616	5	4362	4423.409	STK.	1555	1069	20025	3375
4203.909	TONN	2	448	20	9976	4423.910	STK.	462	1449	8128	9886
4205.000	TONN	19	880	79	5518	4423.990	TONN	602	6439	4546	47671
KAP.42			45832		505845	4424.900	TONN	17	609	302	6402
						4425.101	TONN	21	379	225	4611
4301.301	STK.	-	-	3967	2010	4426.000	TONN	0	2	153	467
4301.309	STK.	-	-	145748	82322	4427.100	TONN	30	1822	235	14028
4301.609	STK.	-	-	10330	417	4427.900	TONN	79	2542	735	25177
4302.200	TONN	0	746	3	5881	4428.200	TONN	2	58	17	527
4302.300	TONN	0	65	3	2725	4428.901	TONN	1	110	12	1675
4302.450	TONN	9	2664	32	8863	4428.903	TONN	1425	2705	13648	26162
4302.709	TONN	2	344	11	5968	4428.908	TONN	567	5951	5126	47122
4302.900	TONN	0	49	2	3636	KAP.44			261594		1966823
4302.909	TONN	0	141	2	827						
4303.002	TONN	0	1241	9	15014	4503.900	TONN	5	356	55	5362
4303.004	TONN	1	3137	12	27085	4504.102	TONN	9	230	65	1493
4303.007	TONN	3	3945	34	43909	4504.300	TONN	20	442	249	4993
KAP.43			12703		225425	4504.901	TONN	3	290	18	1520
						4504.909	TONN	33	718	165	4168
4401.100	KUB. M.	356	146	3350	970	KAP.45			2123		19021
4401.920	KUB. M.	76	57	5845	1577						
4401.990	KUB. M.	27726	4226	76003	15613	4602.100	TONN	9	368	59	2261
4402.000	TONN	3818	5388	9972	16012	4602.909	TONN	12	133	173	1596
4403.100	KUB. M.	14311	5686	100912	35510	4603.003	TONN	43	1233	345	10806
4403.603	KUB. M.	30252	11907	164592	56862	4603.009	TONN	15	427	120	3534
4403.605	KUB. M.	48321	17887	332501	108821	KAP.46			2267		19159
4403.607	KUB. M.	6082	1285	63836	15366						
4403.608	KUB. M.	-	-	4152	1819	4701.109	TONN	282	768	2312	5788
4403.700	KUB. M.	423	710	3740	5913	4701.200	TONN	467	836	5239	8782
4403.900	KUB. M.	259	329	2725	2132	4701.250	TONN	30	70	84	209
4405.110	KUB. M.	1725	2890	7857	12880	4701.305	TONN	54	103	749	1669
4405.120	KUB. M.	5033	8407	40856	63414	4701.309	TONN	1184	3419	6163	18664
4405.150	KUB. M.	6259	6624	36862	36704	4701.400	TONN	3183	10880	32273	102217
4405.160	KUB. M.	10879	18126	116025	191737	4701.505	TONN	49	149	1218	3522
						4701.509	TONN	414	1216	4673	13180

TABELL 10. FØRTE. INNFØRSEL. VIKTIGERE VARER ETTER TOLLSAMARBEIDSRÅDETS NØMENKLATUR (CCCN).

VARENR.	MENGDE- ENHET	J U L I 1986 JANUAR - J U L I 1986		VARENR.	MENGDE- ENHET	J U L I 1986 JANUAR - J U L I 1986					
		MENGDE	VERDI			MENGDE	VERDI	MENGDE	VERDI		
		1000 KR.				1000 KR.					
4701.600	TØNN	561	2213	11062	32370	4901.101	TØNN	525	15594	3710	101925
4702.010	TØNN	250	250	3402	3305	4901.102	TØNN	214	14878	1489	99948
4702.020	TØNN	1187	1198	12785	12364	4901.200	TØNN	43	739	221	4236
KAP.47			21147		202255	4901.900	TØNN	54	2163	437	14273
						4902.000	TØNN	1025	16787	5395	91567
4801.171	TØNN	877	4232	5298	25112	4903.000	TØNN	28	531	216	4112
4801.172	TØNN	25	303	766	4326	4904.000	TØNN	5	288	21	2006
4801.190	TØNN	481	4025	4646	34227	4905.100	TØNN	8	969	82	7148
4801.210	TØNN	350	2644	3807	26521	4906.000	TØNN	3	341	30	5201
4801.230	TØNN	1070	2784	9552	24959	4907.000	TØNN	1	20	8	1327
4801.310	TØNN	52	221	877	2957	4908.000	TØNN	2	796	38	7719
4801.340	TØNN	63	229	692	4297	4909.000	TØNN	39	2270	231	15110
4801.350	TØNN	2	12	55	412	4910.000	TØNN	32	2080	120	5534
4801.410	TØNN	245	1145	592	2733	4911.201	TØNN	6	188	57	1520
4801.441	TØNN	1461	4900	17660	58137	4911.202	TØNN	1233	20700	7986	186878
4801.442	TØNN	584	2574	3453	14675	4911.903	TØNN	1	104	15	1092
4801.491	TØNN	380	1647	2773	10857	4911.904	TØNN	42	5169	321	32375
4801.492	TØNN	270	1524	6360	32979	4911.905	TØNN	102	2569	788	16547
4801.494	TØNN	123	617	842	4656	4911.906	TØNN	5	200	379	10139
4801.497	TØNN	-	-	131	969	4911.909	TØNN	419	13426	2641	96459
4801.801	TØNN	192	920	864	4111	KAP.49			106132		705472
4801.803	TØNN	-	-	430	2254						
4801.804	TØNN	36	288	338	3107	5009.000	TØNN	1	492	6	2585
4801.807	TØNN	2	39	13	261	KAP.50			506		2940
4801.808	TØNN	101	1280	751	8077						
4801.809	TØNN	848	3676	6132	23123	5101.110	TØNN	43	1550	446	14846
4801.900	TØNN	12	93	90	742	5101.121	TØNN	0	2	668	15231
4803.001	TØNN	-	-	101	1218	5101.129	TØNN	45	1581	567	18592
4803.009	TØNN	2	64	55	1288	5101.191	TØNN	40	1341	416	12126
4804.919	TØNN	-	-	141	1031	5101.199	TØNN	11	590	140	5161
4804.999	TØNN	234	1376	2080	10612	5101.210	TØNN	13	361	170	4151
4805.100	TØNN	170	438	3492	9338	5101.229	TØNN	23	654	143	4420
4805.300	TØNN	585	5480	4972	44720	5101.291	TØNN	4	136	128	3556
4805.500	TØNN	57	533	459	5096	5101.299	TØNN	12	653	245	10932
4805.909	TØNN	16	89	149	1125	5101.401	TØNN	0	12	22	339
4807.001	TØNN	190	1323	1197	9342	5101.409	TØNN	2	220	84	5534
4807.110	TØNN	157	802	777	3116	5101.700	TØNN	4	223	59	2576
4807.190	TØNN	102	841	528	4127	5101.900	TØNN	1	36	22	1407
4807.200	TØNN	134	546	986	6571	5102.100	TØNN	47	2007	367	17907
4807.310	TØNN	5857	37590	43804	271024	5103.100	TØNN	1	180	12	1096
4807.392	TØNN	292	1989	2796	17960	5104.200	TØNN	17	640	138	5601
4807.398	TØNN	123	862	2384	15755	5104.300	TØNN	54	5500	428	36086
4807.400	TØNN	25	793	299	7371	5104.400	TØNN	9	751	54	5370
4807.500	TØNN	25	473	298	4020	5104.600	TØNN	25	852	307	9812
4807.700	TØNN	2842	26747	15218	139996	5104.700	TØNN	16	1414	76	8277
4807.810	TØNN	165	1825	1116	10733	5104.900	TØNN	6	451	54	3369
4807.820	TØNN	28	361	188	1943	KAP.51			19416		188353
4807.890	TØNN	268	3253	1914	23617						
4807.903	TØNN	222	2644	1693	16225	5201.000	TØNN	0		0	141
4807.904	TØNN	492	7800	4004	59039	KAP.52			34		233
4807.908	TØNN	253	2630	2034	24863						
4808.000	TØNN	3	178	40	1238	5301.900	TØNN	23	639	390	10859
4810.001	TØNN	8	191	43	1138	5305.100	TØNN	21	859	321	11968
4810.002	TØNN	53	3314	343	20472	5305.900	TØNN	15	146	92	1814
4811.000	TØNN	73	2095	596	16246	5306.100	TØNN	1	111	15	1464
4813.100	TØNN	1	83	119	1955	5306.500	TØNN	1	100	10	675
4813.200	TØNN	0	17	3	336	5307.101	TØNN	6	471	91	5995
4813.901	TØNN	18	141	101	1247	5307.102	TØNN	14	1107	109	9569
4814.100	TØNN	192	3855	1284	26650	5307.501	TØNN	0	22	27	1691
4814.200	TØNN	3	209	71	2510	5307.502	TØNN	14	1144	102	8225
4814.900	TØNN	24	258	85	2091	5308.000	TØNN	1	136	11	1785
4815.101	TØNN	24	1043	290	10266	5310.201	TØNN	3	421	66	8754
4815.102	TØNN	14	204	109	1472	5310.202	TØNN	3	445	46	8156
4815.200	TØNN	36	864	443	7896	5310.800	TØNN	6	1060	78	12189
4815.301	TØNN	972	7677	7051	55244	5311.100	TØNN	2	345	16	2673
4815.302	TØNN	421	2594	3060	19640	5311.200	TØNN	6	1008	54	6608
4815.400	TØNN	273	2472	2848	20782	5311.300	TØNN	10	1230	37	4512
4815.901	TØNN	1	75	19	601	5311.400	TØNN	7	1075	53	7141
4815.902	TØNN	5	89	113	1207	5311.500	TØNN	3	349	31	4268
4815.904	TØNN	27	524	206	3311	KAP.53			10670		110184
4815.905	TØNN	9	125	261	1386						
4815.909	TØNN	309	3479	2841	30339	5403.000	TØNN	5	218	24	1263
4816.110	TØNN	222	2731	2725	25750	5404.000	TØNN	1	96	5	569
4816.191	TØNN	92	1798	887	12287	5405.010	TØNN	1	159	18	2020
4816.199	TØNN	504	6552	3953	54733	5405.090	TØNN	1	228	35	3516
4816.200	TØNN	37	341	695	6378	KAP.54			702		7701
4816.300	TØNN	46	1208	564	11657						
4816.400	TØNN	43	1304	481	9779	5501.000	TØNN	93	854	1408	13659
4816.909	TØNN	470	6042	3968	47247	5502.000	TØNN	36	271	305	4363
4818.010	TØNN	33	946	757	14326	5503.100	TØNN	51	354	285	2129
4818.020	TØNN	21	507	256	5077	5503.909	TØNN	17	236	198	2831
4818.050	TØNN	95	1822	1034	17513	5504.000	TØNN	3	111	20	807
4818.060	TØNN	165	2961	842	18637	5505.100	TØNN	1	113	9	916
4818.070	TØNN	58	766	277	5726	5505.300	TØNN	71	2364	397	12440
4818.090	TØNN	435	6547	2866	44110	5505.400	TØNN	152	3974	896	23346
4819.000	TØNN	105	6507	926	53308	5505.600	TØNN	21	612	205	6119
4820.000	TØNN	250	1454	1945	10919	5505.700	TØNN	-	-	-	3516
4821.100	TØNN	119	1044	827	7710	5506.100	TØNN	1	88	13	1740
4821.600	TØNN	155	3155	1099	22688	5506.900	TØNN	12	1026	221	21958
4821.700	TØNN	1051	13063	7063	94619	5508.900	TØNN	2	98	16	972
4821.800	TØNN	27	2334	595	14261	5509.100	TØNN	1	205	26	3799
4821.920	TØNN	435	7028	3341	56809	5509.100	TØNN	56	2078	903	33203
4821.940	TØNN	1	81	13	880	5509.211	TØNN	4	246	27	1774
4821.991	TØNN	0	36	23	1342	5509.212	TØNN	10	898	130	11962
4821.993	TØNN	52	1298	599	11397	5509.213	TØNN	30	2320	231	19564
4821.994	TØNN	1	63	8	853	5509.214	TØNN	6	439	84	8221
4821.997	TØNN	12	131	114	288						
4821.999	TØNN	163	4503	904	26454						
KAP.48			226364		1726942						

TABELL 10, FORTS. INNFORSEL. VIKTIGERE VARER ETTER TOLLSAMARBEIDSRÅDETS NOMENKLATUR (CCCN).

VARENR.	MENGDE- ENHET	J U L I 1986		J U L I 1986		VARENR.	MENGDE- ENHET	J U L I 1986		J U L I 1986	
		MENGDE	VERDI	MENGDE	VERDI			MENGDE	VERDI	MENGDE	VERDI
		1000 KR.		1000 KR.				1000 KR.		1000 KR.	
5509.291	TONN	10	606	84	4840	5903.100	TONN	149	6058	1322	50420
5509.292	TONN	13	1638	222	22557	5903.900	TONN	96	3182	573	20908
5509.293	TONN	44	2749	318	22057	5904.011	TONN	39	1547	366	14087
5509.294	TONN	91	6325	751	55489	5904.021	TONN	16	273	96	1799
5509.700	TONN	0	35	69	2643	5904.022	TONN	46	911	459	8990
5509.811	TONN	0	27	5	548	5904.030	TONN	10	202	76	1433
5509.812	TONN	3	554	50	7171	5904.070	TONN	56	678	109	2271
5509.813	TONN	13	1017	103	11058	5905.001	TONN	60	2988	403	20556
5509.814	TONN	2	209	17	1737	5905.004	TONN	0	4	9	563
5509.891	TONN	2	120	23	1578	5905.008	TONN	10	453	77	7066
5509.892	TONN	2	342	40	5102	5906.000	TONN	40	2015	349	16427
5509.893	TONN	3	428	49	4605	5907.001	TONN	4	258	68	3005
5509.894	TONN	14	1886	106	12921	5907.008	TONN	3	198	27	1349
KAP.55			32266		326430	5908.200	TONN	12	565	64	2830
5601.120	TONN	6	103	205	3269	5908.300	TONN	0	52	69	3640
5601.130	TONN	-	-	22	427	5908.908	TONN	64	4065	699	46557
5601.140	TONN	134	2010	1586	21782	5910.100	TONN	88	1270	967	13863
5601.190	TONN	34	408	317	3947	5910.900	TONN	9	157	68	1291
5601.200	TONN	80	868	1313	15142	5911.100	TONN	3	95	30	1139
5604.120	TONN	1	28	219	3958	5911.909	TONN	8	655	130	7062
5605.100	TONN	53	2120	608	27103	5912.008	TONN	4	341	37	3651
5605.200	TONN	11	394	73	3195	5913.101	TONN	2	220	17	1761
5605.300	TONN	13	742	128	7556	5914.100	TONN	1	95	14	999
5605.400	TONN	4	186	21	1071	5915.000	TONN	4	290	25	1612
5605.500	TONN	2	66	91	3197	5916.009	TONN	4	550	16	2010
5605.800	TONN	0	18	4	254	5917.001	TONN	0	170	15	2191
5605.900	TONN	4	192	21	850	5917.002	TONN	12	7257	77	38563
5606.110	TONN	11	1236	140	13608	5917.005	TONN	6	1085	32	8748
5606.150	TONN	7	948	93	11097	5917.008	TONN	0	138	5	1396
5606.200	TONN	1	297	62	3661	5917.011	TONN	8	1739	57	11678
5607.101	TONN	25	1893	181	15609	5917.014	TONN	2	445	34	4796
5607.109	TONN	38	3540	343	27721	5917.017	TONN	2	2754	20	9201
5607.201	TONN	6	621	61	5978	5917.019	TONN	22	2038	125	14688
5607.209	TONN	107	6038	658	40881	KAP.59			49701		394244
5607.301	TONN	7	647	49	5590	6001.101	TONN	30	2252	262	20014
5607.309	TONN	7	809	58	6873	6001.102	TONN	27	1827	248	19745
5607.401	TONN	16	843	90	7519	6001.501	TONN	2	249	31	2040
5607.409	TONN	14	1134	109	8703	6001.502	TONN	1	88	31	2966
5607.501	TONN	3	359	38	3937	6001.700	TONN	5	417	54	4481
5607.509	TONN	7	685	65	6463	6001.900	TONN	1	138	19	1708
5607.601	TONN	2	354	16	1626	6002.101	PAR	16736	229	180316	1454
5607.609	TONN	4	232	44	3270	6002.109	PAR	16694	108	25238	338
5607.701	TONN	3	340	19	2216	6002.910	PAR	15261	212	45673	785
5607.709	TONN	8	948	76	6833	6002.920	PAR	93943	302	471575	1962
5607.809	TONN	1	38	8	777	6002.930	PAR	39229	165	112418	755
5607.911	TONN	2	182	16	1341	6002.990	PAR	16691	102	35860	448
5607.919	TONN	10	616	102	6939	6003.120	DUS. PAR	17425	1016	155791	6931
5607.991	TONN	1	130	11	1269	6003.140	DUS. PAR	5631	338	57225	2299
5607.999	TONN	4	267	43	3134	6003.190	DUS. PAR	92219	5328	753846	41971
KAP.56			29724		280489	6003.220	DUS. PAR	37336	1256	450650	12651
5710.001	TONN	25	174	141	2888	6003.240	DUS. PAR	62	7	5379	318
5710.009	TONN	9	714	72	2547	6003.290	DUS. PAR	12554	605	166172	7867
KAP.57			976		6671	6003.920	DUS. PAR	2949	224	47715	1997
5801.100	TONN	11	4238	101	21895	6003.941	DUS. PAR	16524	764	136167	7504
5801.500	TONN	8	327	82	5452	6003.949	DUS. PAR	2420	228	52721	3260
5802.101	TONN	2	175	34	1688	6003.990	DUS. PAR	14904	1066	167954	9301
5802.109	TONN	17	333	31	724	6004.120	STK.	21229	809	319247	10456
5802.200	TONN	141	5317	1423	46271	6004.150	STK.	470157	9223	5998431	134544
5802.300	TONN	39	2043	301	20551	6004.170	STK.	15359	441	196638	5754
5802.400	TONN	9	421	87	5512	6004.220	STK.	17207	755	77500	3199
5802.500	TONN	1160	26525	9466	217331	6004.250	STK.	117401	3431	453661	14538
5802.600	TONN	40	1730	469	16620	6004.290	STK.	2070	89	15778	512
5802.700	TONN	34	987	489	12678	6004.620	STK.	2045278	11954	12183985	56691
5802.800	TONN	6	291	64	2034	6004.650	STK.	107012	1566	350060	4754
5802.901	TONN	18	723	166	6822	6004.690	STK.	136732	897	285118	1901
5802.903	TONN	4	69	47	849	6004.720	STK.	47828	1409	438460	10193
5802.909	TONN	21	668	249	6490	6004.740	STK.	7344	185	10127	388
5803.000	TONN	0	85	4	1252	6004.750	STK.	436994	4100	2903210	25796
5804.210	TONN	19	1813	205	17634	6004.790	STK.	22835	603	83529	2391
5804.250	TONN	3	354	20	1862	6004.820	STK.	374946	2253	1254954	12390
5804.300	TONN	1	158	11	1378	6004.840	STK.	2945	84	70648	936
5804.500	TONN	6	731	105	9534	6004.850	STK.	623760	4703	5111801	43609
5804.900	TONN	1	86	9	970	6004.890	STK.	87621	409	178693	1718
5805.004	TONN	9	1108	88	8431	6004.950	STK.	292778	1768	981131	7661
5805.006	TONN	1	119	15	1595	6005.120	STK.	24159	2766	291690	31214
5805.009	TONN	2	307	14	2130	6005.150	STK.	113406	10311	996107	82392
5806.000	TONN	6	565	14	3858	6005.190	STK.	2252	357	94667	11176
5807.001	TONN	-	-	26	1083	6005.220	STK.	14955	835	996724	32978
5807.002	TONN	0	33	5	631	6005.250	STK.	4562	192	94237	3787
5807.005	TONN	2	320	15	2668	6005.290	STK.	3569	30	45469	2032
5809.005	TONN	0	124	5	1078	6005.320	STK.	400102	30247	1891628	130695
5810.000	TONN	4	1241	31	8373	6005.340	STK.	327978	34713	764556	85883
KAP.58			51162		429769	6005.350	STK.	537141	32668	4722964	274760
5901.101	TONN	10	267	54	2121	6005.390	STK.	29883	3022	245543	20141
5901.109	TONN	4	233	36	1361	6005.420	STK.	15673	1556	218404	22569
5901.210	TONN	17	325	141	2691	6005.440	STK.	537	99	8098	855
5901.220	TONN	3	227	41	2811	6005.450	STK.	52372	2461	596865	29488
5901.401	TONN	6	235	87	3112	6005.490	STK.	1714	149	36285	2877
5901.409	TONN	4	312	73	4180	6005.600	STK.	27657	3379	485261	68082
5902.100	TONN	90	1622	959	18236	6005.640	STK.	25731	3623	54062	7746
5902.904	TONN	4	112	23	971	6005.650	STK.	118156	7262	1099766	66164
5902.905	TONN	43	1247	545	14339	6005.690	STK.	5754	550	77153	7728
5902.906	TONN	3	232	14	1022	6005.821	STK.	7864	646	87549	6631
5902.908	TONN	54	1021	434	2044	6005.822	STK.	15726	1014	182201	12422
5902.909	TONN	27	642	92	3082	6005.841	STK.	122	71	1661	304
						6005.842	STK.	5744	613	30833	2575
						6005.851	STK.	13034	1107	86947	5858

TABELL 10, FORTS. INNFØRSEL. VIKTIGERE VARER ETTER TOLLSAMARBEIDSRÅDETS NØMENKLATUR (CCCN).

VARENØR.	MENGDE- ENHET	1986 JANUAR - J U L I 1986				VARENØR.	MENGDE- ENHET	1986 JANUAR - J U L I 1986			
		MENGDE		VERDI				MENGDE		VERDI	
		1000 KR.		1000 KR.				1000 KR.		1000 KR.	
6005.852	STK.	103923	3755	1247401	39418	6107.000	TONN	3	1412	27	14172
6005.892	STK.	2404	130	32056	1976	6109.100	STK.	13727	357	131787	4694
6005.920	TONN	11	1035	76	6886	6109.200	STK.	64944	1890	911805	23920
6005.991	TONN	25	1593	199	11594	6109.900	STK.	5141	104	82401	1296
6005.999	TONN	13	1644	85	9107	6110.010	PAR	23252	335	237086	3312
6006.100	TONN	3	254	30	2382	6110.021	PAR	7094	112	200623	1076
6006.300	TONN	1	318	2	1082	6110.025	PAR	173947	641	780381	2415
6006.921	STK.	904	469	14091	5967	6110.027	PAR	14548	122	43363	576
6006.922	STK.	4007	104	140515	3190	6111.010	TONN	4	663	32	5731
6006.991	PAR	37407	301	160350	1466	6111.090	TONN	3	978	25	6550
6006.999	TONN	4	628	26	3668	KAP.61			319932		2383405
			210515		1486287	6201.400	TONN	14	672	36	2603
6101.080	STK.	70964	7977	387887	36601	6201.500	TONN	5	414	55	3536
6101.140	STK.	1452	485	2581	984	6201.600	TONN	33	1023	111	4344
6101.150	STK.	5840	1376	35096	7319	6201.700	TONN	9	432	29	1344
6101.160	STK.	2708	763	28174	4823	6202.100	TONN	111	6983	896	58297
6101.190	STK.	663	318	6282	2348	6202.110	TONN	2	118	23	1923
6101.240	STK.	3321	990	6338	1791	6202.120	TONN	5	441	47	3348
6101.250	STK.	44645	8845	456959	65735	6202.190	TONN	24	2936	185	20634
6101.260	STK.	65397	14751	285903	47836	6202.210	TONN	8	1478	57	8200
6101.290	STK.	2411	371	36991	5191	6202.220	TONN	3	592	30	4752
6101.340	STK.	2302	1845	17567	14021	6202.290	TONN	103	5834	873	47915
6101.350	STK.	746	327	44512	10298	6202.310	TONN	0	15	4	370
6101.360	STK.	6719	2320	81815	30164	6202.320	TONN	1	113	15	1296
6101.390	STK.	63	66	4483	2089	6202.390	TONN	7	1022	49	6233
6101.440	STK.	5808	2169	25235	8694	6202.500	TONN	7	1052	82	13294
6101.450	STK.	7056	2233	166227	31770	6202.700	TONN	10	744	66	4549
6101.460	STK.	27224	3799	114293	25933	6202.710	TONN	7	1105	119	13109
6101.490	STK.	727	228	17529	4530	6202.770	TONN	4	459	92	10534
6101.540	STK.	10388	1646	27736	4822	6202.790	TONN	4	582	22	3553
6101.550	STK.	410619	35988	2817576	236634	6203.700	TONN	18	214	71	1041
6101.560	STK.	52048	5528	502308	51453	6203.709	TONN	98	2568	1094	25124
6101.590	STK.	5148	511	66642	7419	6204.120	TONN	2	227	14	1083
6101.750	STK.	7892	396	279864	7484	6204.190	TONN	1	75	19	1532
6101.760	STK.	14982	621	630445	14115	6204.220	TONN	2	755	21	6109
6101.790	STK.	142	9	73906	1439	6204.290	TONN	1	125	5	1062
6101.940	STK.	356	228	3381	674	6204.321	STK.	1217	481	16626	3099
6101.950	STK.	21302	4350	229652	32177	6204.329	STK.	974	2318	8515	19135
6101.960	STK.	20573	3299	157968	22119	6204.359	STK.	77	190	2263	4576
6101.990	STK.	1957	430	32388	4701	6204.390	STK.	271	185	2646	3885
6102.080	STK.	10584	583	54083	3992	6204.990	TONN	5	415	60	3324
6102.140	STK.	16523	8533	32159	17052	6205.100	TONN	17	732	146	5609
6102.150	STK.	12211	2721	191354	35586	6205.908	TONN	7	553	35	4581
6102.160	STK.	13600	3839	114926	27695	6205.909	TONN	34	3453	316	29272
6102.190	STK.	1397	374	26976	7633	KAP.62			38506		322017
6102.240	STK.	7374	2838	28106	10859	6301.000	TONN	-	-	17	436
6102.250	STK.	35230	7219	543963	77374	6302.002	TONN	79	680	532	4261
6102.260	STK.	39653	7022	259674	48232	KAP.63			680		4870
6102.290	STK.	1357	696	36138	7322	6401.120	PAR	128559	6743	836926	40752
6102.341	STK.	631	417	6452	3493	6401.130	PAR	3029	799	45331	3905
6102.342	STK.	821	427	5742	1831	6401.201	PAR	18479	1876	164667	9548
6102.351	STK.	8663	1248	124970	21531	6401.209	PAR	20327	1505	119594	6788
6102.352	STK.	16848	2168	353579	41229	6402.011	PAR	-	-	427	40
6102.361	STK.	9222	1916	97349	29356	6402.019	PAR	43100	2855	767543	23588
6102.362	STK.	26342	4362	316833	66561	6402.021	PAR	1590	243	9776	1611
6102.391	STK.	624	155	6525	2229	6402.022	PAR	441	95	8379	1636
6102.392	STK.	464	301	20743	4052	6402.029	PAR	355456	36570	3962498	334812
6102.440	STK.	14661	3390	28818	7522	6402.031	PAR	4970	85	24230	2113
6102.450	STK.	56906	4667	752938	65623	6402.032	PAR	2161	403	17355	2296
6102.460	STK.	96436	12560	598409	74500	6402.039	PAR	331493	46044	2054492	231653
6102.490	STK.	2106	423	52303	5732	6402.041	PAR	4	3	10762	1524
6102.540	STK.	2476	545	10385	1607	6402.042	PAR	15437	2983	109572	20556
6102.550	STK.	201925	13213	1896572	128264	6402.049	PAR	74946	16835	290925	46594
6102.560	STK.	165980	12984	1358619	115619	6402.079	PAR	200332	12899	1825529	79993
6102.590	STK.	8862	1044	105199	10443	6402.081	PAR	1922	281	15655	2511
6102.640	STK.	19373	3274	37992	6593	6402.082	PAR	14	3	2163	353
6102.650	STK.	462504	44410	4012684	359372	6402.089	PAR	64790	2364	1178528	27099
6102.660	STK.	90843	10419	608381	64907	6402.091	PAR	-	-	728	183
6102.690	STK.	5269	697	79401	7902	6402.099	PAR	2464	173	45698	1949
6102.850	STK.	8024	398	378625	13246	6404.001	PAR	17201	603	51181	1236
6102.860	STK.	3401	137	182102	4984	6404.009	PAR	1705	111	76903	870
6102.941	STK.	4939	1342	14612	3703	6405.209	TONN	5	486	49	4249
6102.942	STK.	1617	94	3439	693	6405.310	TONN	0	103	13	2243
6102.951	STK.	34604	4632	528208	56755	6405.400	TONN	7	332	123	5592
6102.952	STK.	132385	5149	879135	31461	6405.500	TONN	1	110	13	807
6102.961	STK.	42401	3366	369872	30362	6405.909	TONN	8	333	28	1684
6102.962	STK.	60282	3594	154652	8585	6406.002	PAR	9705	95	12208	300
6102.991	STK.	2604	287	39290	3670	6406.003	TONN	1	52	7	875
6102.992	STK.	1544	198	20713	1055	KAP.64			135552		861424
6103.150	STK.	467499	26717	2942908	152479	6503.009	STK.	6256	108	24118	907
6103.160	STK.	93782	4051	262840	35009	6504.009	STK.	1024	19	41292	720
6103.190	STK.	23386	2406	128441	7641	6505.909	STK.	542365	2556	2957200	18673
6103.250	STK.	2932	179	15908	940	6506.009	STK.	412056	3183	1771119	19971
6103.260	STK.	4583	229	21300	766	6507.009	TONN	0	81	5	1459
6103.900	TONN	0	52	9	1638	KAP.65			6070		42840
6104.150	STK.	8590	333	61109	2921	6601.101	STK.	40630	669	707843	10255
6104.160	STK.	1805	148	34625	1704	6601.109	STK.	2927	63	81991	1344
6104.190	STK.	365	27	7386	484	6601.201	STK.	216	148	29206	4147
6104.250	STK.	22703	861	399142	3053	6601.202	STK.	1437	213	21797	2812
6104.260	STK.	4305	93	124212	1367	6601.209	STK.	549	122	13736	1390
6104.950	STK.	131644	257	523092	1724	KAP.66			1352		21087
6105.050	TONN	5	401	17	1607	6701.000	TONN	0	28	3	628
6106.040	TONN	3	1223	5	1892	6702.000	TONN	9	1141	63	3185
6106.060	TONN	3	1777	37	84						

TABELL 1J, FJRTS. INNFORSL. VIKTIGERE VARER ETTER TOLLSAMARBEIDSRÅDETS NØMENKLATUR (CCCN).

VARENR.	MENGDE- ENHET	1986 JANUAR - J U L I 1986		1986 JANUAR - J U L I 1986		VARENR.	MENGDE- ENHET	1986 JANUAR - J U L I 1986		1986 JANUAR - J U L I 1986	
		MENGDE		VERDI				MENGDE		VERDI	
		1000 KR.		1000 KR.				1000 KR.		1000 KR.	
6704.000 KAP.67	TONN	0	472 1686	3	4171 13037	7009.009	TONN	171	4251	1282	30875
6801.100	TONN	550	404	6659	4101	7010.200	TONN	327	665	1849	4271
6801.200	TONN	1236	1133	5720	4966	7010.301	TONN	88	293	580	1883
6802.209	TONN	335	3591	1679	12232	7010.309	TONN	30	598	490	6783
6803.000	TONN	26	103	103	331	7010.900	TONN	60	337	1209	5005
6804.109	TONN	0	7	23	687	7013.001	TONN	7	228	180	4679
6804.202	TONN	8	112	91	1498	7013.003	TONN	31	1945	239	11598
6804.300	TONN	4	1958	43	16036	7013.005	TONN	107	2222	509	11183
6804.900	TONN	51	2215	409	17006	7013.006	TONN	102	1691	639	12732
6806.100	TONN	13	841	100	6274	7013.008	TONN	376	6982	2722	49203
6806.901	TONN	27	1183	204	8394	7014.101	TONN	4	485	40	3908
6806.909	TONN	26	1238	103	6141	7014.109	TONN	13	857	154	6694
6807.300	TONN	284	2846	3393	28593	7014.909	TONN	9	429	57	2746
6807.900	TONN	4911	4285	12299	15944	7015.000	TONN	1	103	4	593
6808.001	TONN	143	755	1294	7231	7016.000	TONN	43	325	203	2466
6808.009	TONN	50	301	144	1007	7017.001	TONN	12	880	61	4256
6809.001	TONN	14	99	514	1192	7017.009	TONN	11	1130	84	7561
6810.100	TONN	4497	5151	35264	43698	7018.000	TONN	0	400	2	5150
6810.900	TONN	20	106	706	1069	7019.001	TONN	0	227	6	1291
6811.110	KUB. 1.	559	258	1895	811	7019.009	TONN	31	465	887	4010
6811.190	TONN	566	428	1613	1873	7020.101	TONN	337	2082	775	6532
6811.200	TONN	136	114	348	668	7020.102	TONN	89	1213	364	5213
6811.300	TONN	216	301	1049	1441	7020.109	TONN	328	3885	2232	33866
6811.400	STK.	799263	3031	6278649	22324	7020.200	TONN	35	300	223	2993
6811.500	TONN	8435	15388	56929	82202	7020.300	TONN	57	2619	539	23089
6811.600	KV. M.	53015	2979	217340	12202	7020.400	TONN	1	39	84	3014
6811.900	TONN	5387	6599	29522	41699	7020.901	TONN	41	3261	531	29141
6812.100	TONN	80	276	922	3223	7020.909	TONN	118	6398	869	31363
6813.400	TONN	-	-	6	809	7021.009	TONN	32	1181	292	8244
6813.700	TONN	2	254	19	1929	KAP.70			70355		531587
6814.001	TONN	1	51	19	1375	7101.000	KG.	34	1774	259	10703
6814.009	TONN	38	1937	358	16079	7102.500	KG.	0	1621	1	11089
6815.001	TONN	0	43	9	2299	7102.700	KG.	2119	300	10785	2122
6815.009	TONN	5	1229	24	4246	7105.100	KG.	15	20	22399	28969
6816.100	TONN	101	2188	593	12617	7105.901	KG.	2712	2152	21589	18953
6816.908 KAP.68	TONN	243	955	2415	11529	7106.001	TONN	-	-	-	-
6901.000	TONN	311	967	1593	4563	7107.100	KG.	37	3106	171	13968
6902.100	TONN	97	721	1803	10976	7107.901	KG.	39	1728	295	12967
6902.200	TONN	1647	2006	6641	10373	7109.110	KG.	11	1032	72	5903
6902.300	TONN	61	156	147	466	7109.190	KG.	6	656	114	4962
6902.900	TONN	798	3872	3051	18475	7109.201	KG.	48	3263	145	9185
6903.100	TONN	10	502	201	2699	7109.209	KG.	6	344	20	916
6903.902	TONN	1	16	48	387	7111.900	KG.	193	4467	3235	16764
6903.909	TONN	20	907	115	5142	7112.101	KG.	11	173	178	1211
6904.901	STK.	93710	220	840408	1524	7112.107	KG.	794	5804	4311	29995
6904.909	STK.	75861	140	505852	983	7112.201	KG.	255	24807	1421	121311
6905.101	STK.	185150	878	1009421	4239	7112.402	TONN	0	420	1	2209
6905.102	STK.	496688	3210	3468010	21534	7112.409	TONN	0	204	1	1323
6905.900	TONN	128	440	747	2640	7113.199	TONN	523	251	984	1855
6907.300	TONN	14	54	342	1027	7113.409	TONN	0	33	5	647
6907.501	TONN	264	1018	2484	8499	7114.001	KG.	118	175	779	988
6907.509	TONN	461	2009	2766	10860	7114.003	KG.	-	-	146	1887
6908.000	TONN	1896	9757	15529	72808	7114.009	TONN	0	33	3	467
6909.103	TONN	0	13	2	386	7115.001	KG.	62	531	645	3929
6909.109	TONN	5	2528	115	35504	7115.009	KG.	44	442	926	1803
6909.901	TONN	25	80	106	483	7116.002	TONN	2	1460	17	10635
6909.909	TONN	0	127	116	1735	7116.009	TONN	14	7361	88	45411
6910.100	TONN	45	1376	527	13007	KAP.71			62872		366979
6910.200	TONN	2	73	33	927	7201.000	TONN	0	179	22	1201
6910.500	TONN	100	2703	1379	37207	KAP.72			179		1201
6910.901	TONN	14	544	132	4314	7301.100	TONN	72	153	3563	7186
6910.909	TONN	12	348	93	2838	7301.500	TONN	31	54	88	163
6911.000	TONN	276	10524	1507	61858	7302.200	TONN	21	345	753	4807
6912.001	TONN	-	-	-	-	7302.401	TONN	45	438	451	2712
6912.002	TONN	36	859	410	7687	7302.700	TONN	1	57	21	910
6912.004	TONN	-	-	-	-	7302.800	TONN	-	-	10	710
6912.005	TONN	16	443	59	1399	7302.900	TONN	16	219	115	2329
6912.009	TONN	171	3661	1354	29117	7303.100	TONN	-	-	31	37
6913.002	TONN	39	2559	220	13444	7303.909	TONN	24	49	313	709
6913.005	TONN	106	2430	843	15229	7304.009	TONN	43	213	1128	4271
6913.009	TONN	160	5376	1128	35003	7305.100	TONN	1	56	128	1044
6914.002	TONN	3	185	29	1521	7307.101	TONN	-	-	2515	4130
6914.008	TONN	18	375	297	3983	7308.000	TONN	3748	8481	76420	164678
6914.009 KAP.69	TONN	69	871	447	7059	7309.004	TONN	289	960	4702	13997
7001.000	TONN	6	60	78	653	7309.005	TONN	95	248	1020	2867
7003.001	TONN	11	111	73	1108	7309.008	TONN	614	1973	5879	18181
7003.009	TONN	14	168	95	895	7310.101	TONN	78	499	197	1463
7004.002	TONN	2	12	74	703	7310.109	TONN	79	504	586	2932
7004.009	TONN	4	329	663	5181	7310.111	TONN	667	1859	5188	14778
7005.100	TONN	22	259	391	2542	7310.119	TONN	1162	2673	13764	31176
7005.900	TONN	38	279	242	2445	7310.120	TONN	622	1953	7246	18026
7006.001	TONN	11	70	145	1188	7310.130	TONN	591	840	2603	5755
7006.009	TONN	5107	12610	28474	104555	7310.201	TONN	2024	5543	17251	45098
7007.151	TONN	20	271	372	3853	7310.202	TONN	274	907	4001	11434
7007.152	TONN	0	20	234	2328	7310.203	TONN	897	3798	9846	33335
7007.159	TONN	68	697	891	8582	7310.204	TONN	178	565	1607	4626
7007.300	TONN	178	1494	1506	14951	7310.206	TONN	29	181	862	3134
7008.002	TONN	39	1783	798	14666	7310.209	TONN	116	340	2631	7542
7008.004	TONN	59	806	321	6103	7310.301	TONN	29	282	371	2244
7008.005	TONN	40	1127	379	7415	7310.302	TONN	4	28	455	2096
7008.008	TONN	153	3290	1001	12525	7310.303	TONN	133	844	2133	9471
7009.001	TONN	177	1238	1692	2448	7310.304	TONN	-	-	374	1604
						7310.305	TONN	10	87	646	2751

TABELL 10, FORTS. INNFØRSEL. VIKTIGERE VARER ETTFR TOLLSAARBEIDSRÅDETS NØMKNELATUR (CCCN).

VARENR.	MENGE- ENHET	J U L I 1986		J U L I 1985		VARENR.	MENGE- ENHET	J U L I 1986		J U L I 1985	
		MENGE	VERDI	MENGE	VERDI			MENGE	VERDI	MENGE	VERDI
7310.306	TONN	20	103	197	1051	7320.100	TONN	3	95	245	5039
7310.901	TONN	54	323	180	1559	7320.201	TONN	51	887	444	6676
7310.909	TONN	5	231	98	2001	7320.209	TONN	131	2732	712	14995
7311.100	TONN	1	17	58	678	7320.910	TONN	182	11593	1266	101704
7311.120	TONN	3016	8398	22340	67919	7320.920	TONN	67	8310	516	35839
7311.150	TONN	1325	3782	18751	53077	7320.930	TONN	37	599	646	10334
7311.192	TONN	1107	3150	9904	26163	7320.990	TONN	446	20463	4109	175214
7311.193	TONN	196	665	2103	6806	7321.100	TONN	5	121	124	1469
7311.199	TONN	558	1653	3467	13147	7321.210	TONN	199	4213	1315	21816
7311.250	TONN	256	748	2008	5874	7321.220	TONN	127	3974	1409	47496
7311.291	TONN	1130	3122	10426	26754	7321.290	TONN	2827	38767	18877	212528
7311.299	TONN	126	595	1408	5407	7321.901	TONN	67	521	434	2556
7311.301	TONN	107	427	1308	5236	7321.902	TONN	5567	107186	23453	440785
7311.305	TONN	91	449	1709	6924	7321.903	TONN	204	1958	2693	21525
7311.901	TONN	22	117	146	1122	7321.908	TONN	1823	24825	14468	190387
7311.905	TONN	48	272	679	4836	7322.000	TONN	183	5714	1532	36403
7311.950	TONN	786	3559	7500	27917	7323.100	TONN	219	745	1952	7341
7312.101	TONN	175	634	969	2963	7323.301	TONN	21	360	425	5412
7312.105	TONN	41	149	2701	7614	7323.309	TONN	44	455	399	6219
7312.109	TONN	418	1383	5402	16663	7323.903	TONN	152	2376	970	13355
7312.301	TONN	39	425	156	1236	7323.909	TONN	44	556	421	7394
7312.309	TONN	560	3141	3918	20320	7324.001	TONN	53	2082	432	15372
7312.609	TONN	46	354	546	3115	7324.009	TONN	91	2141	1548	32005
7312.902	TONN	319	2741	945	7187	7325.100	TONN	795	7070	8506	55525
7312.908	TONN	297	1509	2880	14667	7325.200	TONN	605	6370	4003	36192
7313.100	TONN	85	764	1594	9128	7326.000	TONN	58	388	432	3146
7313.111	TONN	6979	17343	74065	186787	7327.100	TONN	20	1218	313	9763
7313.119	TONN	15814	55611	81574	259814	7327.801	TONN	190	1682	2300	20384
7313.130	TONN	1027	3144	16203	39353	7327.802	TONN	870	2897	3744	11880
7313.190	TONN	335	1058	10679	29920	7327.803	TONN	2	537	58	2739
7313.310	TONN	653	1829	3826	13142	7327.809	TONN	752	4180	2196	18947
7313.330	TONN	3493	9644	30354	83746	7327.900	TONN	112	798	706	4648
7313.390	TONN	859	3127	15448	47854	7329.151	TONN	7	494	27	1310
7313.600	TONN	480	2865	3844	22199	7329.152	TONN	25	473	329	6083
7313.701	TONN	469	2201	1215	5508	7329.153	TONN	26	737	153	3974
7313.705	TONN	1151	6864	4787	30705	7329.159	TONN	45	977	181	5449
7313.709	TONN	5443	22945	40671	153786	7329.310	TONN	325	3461	1272	11382
7313.902	TONN	1035	7516	6936	53795	7329.901	TONN	72	1506	671	9173
7313.903	TONN	2073	15626	12311	88566	7329.902	TONN	15	216	164	3006
7313.909	TONN	419	3197	3778	30328	7329.909	TONN	49	1551	549	13338
7314.102	TONN	138	531	1039	5339	7330.000	TONN	48	684	472	6156
7314.106	TONN	259	1690	2314	12112	7331.101	TONN	9	231	65	1331
7314.502	TONN	101	848	733	7169	7331.109	TONN	26	288	407	4558
7314.506	TONN	165	918	1988	11108	7331.201	TONN	11	187	134	1609
7315.280	TONN	3	36	56	1005	7331.209	TONN	231	4372	1298	22765
7315.320	TONN	19	225	77	1243	7331.301	TONN	13	265	184	3308
7315.330	TONN	93	349	402	2146	7331.309	TONN	10	178	71	1269
7315.350	TONN	116	335	4632	12350	7331.901	TONN	2	109	33	1044
7315.360	TONN	2	30	18	286	7331.909	TONN	88	1628	413	6869
7315.370	TONN	0	8	42	213	7332.115	TONN	45	607	199	4026
7315.380	TONN	62	1031	498	7902	7332.117	TONN	14	382	79	2191
7315.390	TONN	193	3610	1392	25739	7332.195	TONN	51	1630	410	10571
7315.400	TONN	290	2163	3318	21710	7332.196	TONN	70	1918	470	12006
7315.481	TONN	15	223	184	3320	7332.197	TONN	602	18679	5241	135092
7315.489	TONN	27	258	55	532	7332.200	TONN	57	1680	435	12434
7315.500	TONN	11	178	139	1598	7332.902	TONN	57	1600	400	10921
7315.510	TONN	-	-	149	1033	7332.909	TONN	133	3527	734	23900
7315.550	TONN	1	19	79	853	7333.100	TONN	0	25	3	509
7315.560	TONN	117	1868	475	7289	7333.900	TONN	0	76	8	869
7315.590	TONN	72	899	629	6361	7334.100	TONN	3	220	10	799
7315.710	TONN	647	6472	3020	27825	7335.100	TONN	72	1267	430	7759
7315.720	TONN	41	418	128	1065	7335.210	TONN	0	6	128	1851
7315.730	TONN	263	3367	1883	24226	7335.291	TONN	19	402	124	3766
7315.740	TONN	55	503	373	2764	7335.299	TONN	20	743	134	6138
7315.760	TONN	89	1263	472	6795	7335.901	TONN	2	291	75	2016
7315.770	TONN	2	35	65	419	7335.909	TONN	47	2030	330	12058
7315.810	TONN	45	494	160	2027	7336.151	STK.	145	196	5081	6134
7315.820	TONN	563	6916	3198	41264	7336.159	STK.	912	694	12608	7826
7315.830	TONN	32	431	216	2027	7336.351	STK.	1573	515	19926	6372
7315.850	TONN	9	124	128	2258	7336.359	STK.	2178	985	12150	4252
7315.860	TONN	73	881	430	4193	7336.600	STK.	12621	455	174359	9683
7315.913	TONN	694	3894	4171	22422	7336.800	TONN	19	635	109	3896
7315.924	TONN	17	461	221	4792	7337.110	TONN	3	44	85	1279
7315.928	TONN	1	72	29	989	7337.190	TONN	28	443	194	6091
7315.934	TONN	55	512	446	4700	7337.200	TONN	21	400	183	3775
7315.938	TONN	3	202	191	1768	7337.901	TONN	45	2682	224	16101
7316.100	TONN	290	879	9917	38282	7337.909	TONN	60	1183	178	9734
7316.901	TONN	11	206	169	3310	7338.190	TONN	13	317	78	1576
7316.909	TONN	156	2105	921	11760	7338.204	TONN	25	1298	109	6232
7317.002	TONN	-	-	69	366	7338.205	TONN	17	799	89	5243
7317.009	TONN	2305	9456	10481	41251	7338.206	TONN	5	154	31	1196
7318.210	TONN	1477	7974	26138	189735	7338.207	TONN	2	73	4	328
7318.220	TONN	113	499	1318	6233	7338.208	TONN	20	1058	74	3998
7318.230	TONN	1356	8683	19403	126432	7338.430	TONN	5	204	32	1127
7318.250	TONN	21	340	258	2459	7338.491	TONN	3	130	14	745
7318.260	TONN	45	248	332	1649	7338.492	TONN	1	55	12	638
7318.270	TONN	2535	18773	11170	156496	7338.493	TONN	11	485	126	3716
7318.290	TONN	63	2943	319	11146	7338.499	TONN	24	557	97	2709
7318.510	TONN	6	37	2144	15481	7338.610	TONN	18	1242	176	11997
7318.520	TONN	1704	7435	14771	62456	7338.691	TONN	4	272	35	2849
7318.530	TONN	355	5741	10943	60200	7338.692	TONN	8	423	70	3307
7318.550	TONN	127	1212	1133	4343	7338.699	TONN	9	755	43	3456
7318.560	TONN	101	880	815	6433	7338.910	TONN	55	1382	500	12800
7318.570	TONN	639	7180	3595	47459	7338.941	TONN	2	77	46	2457
7318.590	TONN	83	1137	598	9326	7338.942	TONN	32	586	229	6900
7318.901	TONN	125	791	648	5912	7338.949	TONN	6	366	76	3246
7318.905	TONN	14	198	350	4703	7340.001	TONN	25	530	139	4577
7318.909	TONN	275	11598	2243	27147	7340.002	TONN	337	1701	3126	14773
7319.009	TONN	10498	37502	14906	73790	7340.200	TONN	172	1865	1949	17297

TABELL 10, FORTS. INNFORSEL. VIKTIGERE VARER ETTER TOLLSAMARBEIDSRÅDETS NOMENKLATUR (CCCN).

VARENR.	MENGDE- ENHET	1986 JANUAR - J U L I 1986				VARENR.	MENGDE- ENHET	1986 JANUAR - J U L I 1986			
		J U L I		J U L I				J U L I		J U L I	
		MENGDE	VERDI	MENGDE	VERDI			MENGDE	VERDI	MENGDE	VERDI
		1000 KR.		1000 KR.				1000 KR.		1000 KR.	
7340.300	TONN	44	810	470	8343	7801.200	TONN	892	3107	4075	13558
7340.400	TONN	62	2665	368	8199	7802.000	TONN	5	21	112	1002
7340.909	TONN	2463	56927	17085	389657	7803.000	TONN	135	1533	1448	15705
KAP.73			796383		5534024	7806.009	TONN	15	265	99	1520
						KAP.78			6256		44447
7401.100	TONN	190	1159	537	3481	7901.100	TONN	26	120	72	374
7401.210	TONN	1	19	123	1458	7901.200	TONN	29	161	159	845
7401.301	TONN	55	477	971	9722	7901.300	TONN	596	2642	3360	12835
7401.302	TONN	0	18	75	1037	7902.000	TONN	32	534	96	1519
7401.309	TONN	20	292	320	4707	7903.109	TONN	3	50	388	2842
7401.600	TONN	-	-	28	16	7904.000	TONN	10	88	52	796
7402.000	TONN	0	7	66	319	7906.009	TONN	10	231	63	2350
7403.100	TONN	588	7355	9514	120554	KAP.79			3836		22245
7403.209	TONN	19	522	142	3171	8001.100	TONN	28	1360	274	15030
7403.300	TONN	118	1882	901	14641	8001.200	TONN	5	230	59	3219
7403.610	TONN	14	177	105	1596	8002.000	TONN	1	54	21	998
7403.659	TONN	7	552	192	4347	8003.000	TONN	6	368	43	2710
7403.710	TONN	24	311	594	6784	8004.100	TONN	10	605	40	3123
7403.759	TONN	4	80	80	1715	8006.000	TONN	0	37	5	807
7403.801	TONN	4	200	120	3707	KAP.80			2654		25970
7403.809	TONN	4	102	24	1494	8101.300	TONN	0	178	0	1954
7404.100	TONN	105	1778	1154	21119	8104.620	TONN	11	152	370	9727
7404.201	TONN	36	931	514	9803	8104.692	TONN	214	3549	821	12755
7404.202	TONN	4	177	35	1398	8104.699	TONN	1	48	6	1572
7404.209	TONN	11	237	298	8690	8104.801	TONN	13	2271	34	8111
7405.000	TONN	4	500	78	6077	KAP.81			6650		41059
7407.100	TONN	227	5312	1946	45937	8201.100	STK.	1447	62	71162	1804
7407.201	TONN	70	1579	446	10096	8201.500	STK.	3785	122	44609	1566
7407.202	TONN	3	66	69	2014	8201.902	STK.	5831	79	184821	2300
7407.209	TONN	31	1096	419	12967	8201.903	STK.	1147	60	153045	3298
7408.100	TONN	12	1180	135	13204	8201.908	STK.	10266	237	207192	3943
7408.201	TONN	35	2517	268	18869	8202.101	TONN	7	340	61	3062
7408.202	TONN	1	95	15	1064	8202.109	TONN	10	519	99	6344
7408.209	TONN	48	685	102	5267	8202.201	TONN	1	100	12	955
7418.000	TONN	49	1121	201	7667	8202.202	TONN	2	310	14	1828
7415.110	TONN	3	177	29	2132	8202.209	TONN	2	517	20	3337
7415.190	TONN	5	412	47	2688	8202.302	TONN	2	301	40	3901
7415.900	TONN	11	623	61	4357	8202.306	TONN	0	54	2	543
7417.000	TONN	1	146	20	2516	8202.307	TONN	3	753	27	5826
7418.109	TONN	11	707	66	6821	8202.400	TONN	3	541	23	3628
7418.500	TONN	4	469	58	4914	8202.600	TONN	3	451	54	7170
7419.100	TONN	4	199	16	711	8202.701	TONN	1	60	5	446
7419.200	TONN	4	1104	47	6595	8202.702	TONN	0	70	12	1045
7419.900	TONN	53	4903	375	31137	8202.709	TONN	6	905	51	6113
KAP.74			40207		411104	8203.120	TONN	3	252	27	2170
						8203.191	TONN	2	201	19	1647
7501.100,	TONN	12413	199326	61606	926932	8203.192	TONN	4	415	24	3219
7501.200	TONN	14	482	67	2216	8203.199	TONN	20	2076	147	17122
7501.300	TONN	-	-	20	1071	8203.250	TONN	4	406	26	2396
7502.009	TONN	7	791	85	8268	8203.410	TONN	7	748	74	6479
7503.209	TONN	4	210	27	1691	8203.491	TONN	31	1684	208	10841
7503.300	TONN	1	154	6	815	8203.499	TONN	37	2434	206	14035
7504.000	TONN	1	67	15	3406	8203.500	TONN	7	583	38	3247
7505.000	TONN	-	-	7	252	8203.800	TONN	1	155	14	1309
7506.000	TONN	0	58	6	1083	8204.100	TONN	24	703	217	6402
KAP.75			201257		946062	8204.200	TONN	1	48	16	858
						8204.310	TONN	0	22	13	619
7601.100	TONN	1262	12739	1615	16226	8204.340	TONN	11	1165	82	6841
7601.200	TONN	2245	22818	17927	176211	8204.350	TONN	4	292	20	2258
7601.300	TONN	206	1861	1609	15000	8204.360	TONN	13	944	100	7014
7602.100	TONN	68	647	278	3244	8204.390	TONN	94	6076	570	38293
7602.200	TONN	42	1576	314	10402	8204.500	TONN	28	748	249	5572
7602.301	TONN	102	1731	702	11784	8204.600	TONN	2	276	9	1418
7602.309	TONN	415	10112	3392	87053	8204.800	TONN	0	89	20	667
7603.001	TONN	7	176	188	3475	8205.101	TONN	8	2125	73	13647
7603.002	TONN	31	854	534	13101	8205.103	TONN	3	599	70	6415
7603.009	TONN	1884	31536	24955	384183	8205.104	TONN	72	10180	332	66463
7604.101	TONN	67	2112	616	19505	8205.105	TONN	14	1623	110	8662
7604.109	TONN	25	911	368	11247	8205.106	TONN	15	8726	69	52464
7604.800	TONN	5	363	73	3151	8205.108	TONN	8	2047	57	13312
7604.900	TONN	38	1256	374	10989	8205.200	TONN	13	1259	71	9737
7605.000	TONN	11	285	136	2554	8205.300	TONN	6	2274	31	14590
7606.000	TONN	91	2879	830	24378	8205.400	TONN	1	239	6	2218
7607.000	TONN	13	592	83	6379	8205.509	TONN	0	342	5	3001
7608.200	TONN	121	5377	668	28989	8205.809	TONN	2	1309	19	7678
7608.900	TONN	501	15571	3230	110371	8206.009	TONN	13	2630	117	16602
7609.000	TONN	7	592	81	3344	8207.009	TONN	0	141	2	1395
7610.100	TONN	5	214	43	1921	8207.009	TONN	5	1542	19	14806
7610.300	TONN	12	496	163	6501	8208.009	TONN	10	678	62	3829
7610.400	TONN	-	-	72	2300	8209.101	TONN	6	553	52	4709
7610.900	TONN	65	3701	312	14311	8209.102	TONN	1	95	13	1647
7611.009	TONN	1	73	42	1680	8209.201	TONN	1	327	19	2132
7612.000	TONN	9	413	123	2694	8209.209	TONN	4	448	17	2205
7615.100	TONN	35	1765	176	8940	8209.301	TONN	1	167	6	1563
7615.200	TONN	14	633	118	5050	8209.309	TONN	1	202	13	2542
7615.500	TONN	8	420	88	4645	8209.902	TONN	1	214	16	1986
7616.100	TONN	9	232	40	2719	8209.903	TONN	1	250	16	1965
7616.200	TONN	26	793	81	3788	8209.904	TONN	1	236	16	1797
7616.903	TONN	2	61	33	1258	8209.909	TONN	4	453	34	3632
7616.909	TONN	274	13733	2231	102748	8209.951	TONN	0	47	10	930
KAP.76			136950		1101046	8211.200	TONN	7	838	43	5813
						8211.300	TONN	6	1716	29	6505
7701.100	TONN	20	496	77	1875	8212.000	TONN	6	921	67	9338
7702.008	TONN	2	400	8	707						
KAP.77			1150		3491						
7801.110	TONN	297	957	908	2788						
7801.190	TONN	141	371	3266	9773						

TABELL 10, FORTS. INNFØRSEL. VIKTIGERE VARER ETTER TOLLSAMARBEIDSRÅDETS NØMENKLATUR (CCCN).

VARENR.	MENGDE- ENHET	J U L I 1986 JANUAR - J U L I 1986		VARENR.		MENGDE- ENHET	J U L I 1986 JANUAR - J U L I 1986				
		MENGDE	VERDI	MENGDE	VERDI		MENGDE	VERDI			
		1000 KR.		1000 KR.				1000 KR.			
8213.500	TONN	3	487	39	4067	8409.100	STK.	23	2033	121	17396
8213.700	TONN	1	313	18	2680	8409.900	TONN	1	134	20	1164
8214.001	TONN	20	1353	159	11371	8410.001	STK.	13691	681	361358	4726
8214.004	TONN	2	333	13	2426	8410.050	STK.	77	5706	2982	35477
8214.005	TONN	1	97	10	911	8410.100	STK.	9106	5133	50192	42205
8214.009	TONN	5	438	52	3728	8410.300	STK.	10522	9583	71777	69183
KAP.82			80086		561638	8410.400	STK.	4198	7746	37232	70915
						8410.705	STK.	7860	18811	66152	125312
8301.101	TONN	16	1369	124	8859	8410.901	TONN	56	10779	432	81361
8301.108	TONN	5	305	20	3241	8411.101	STK.	2104	472	10822	3333
8301.109	TONN	2	263	32	2622	8411.102	STK.	814	904	5746	6179
8301.201	TONN	4	367	19	1616	8411.103	STK.	378	1789	2019	10980
8301.208	TONN	1	35	8	429	8411.105	STK.	143	1171	236	7030
8301.209	TONN	7	655	32	2229	8411.106	STK.	397	1550	926	10087
8301.805	TONN	6	984	70	6802	8411.107	STK.	3519	14818	17574	102080
8301.809	TONN	7	619	42	4024	8411.108	STK.	11276	259	153051	2378
8301.851	TONN	28	640	75	4789	8411.109	STK.	2188	1949	10595	17140
8301.859	TONN	4	271	48	2904	8411.500	STK.	15228	8612	124540	71825
8301.905	TONN	2	343	18	1785	8411.916	TONN	6	1379	52	7812
8301.909	TONN	2	168	14	1187	8411.919	TONN	18	5867	119	35474
8302.100	TONN	5	713	114	13189	8411.951	TONN	44	2529	560	27520
8302.201	TONN	1	31	54	868	8411.959	TONN	21	1993	175	13430
8302.206	TONN	19	709	138	4899	8412.000	STK.	3109	10580	10408	93125
8302.207	TONN	3	194	19	1305	8413.110	STK.	303	744	2086	7054
8302.208	TONN	21	1329	207	9047	8413.190	STK.	212	39	763	1115
8302.209	TONN	3	151	42	1911	8413.200	STK.	-	-	12	174
8302.901	TONN	157	6854	988	44820	8413.900	TONN	4	738	32	4845
8302.909	TONN	261	9984	2228	86109	8414.209	STK.	35	91	51	181
8303.000	TONN	133	2504	1594	30147	8414.309	STK.	2	280	6	405
8304.000	TONN	47	1337	530	11104	8414.801	STK.	2	576	7	1150
8305.000	TONN	34	995	447	12997	8414.809	STK.	6	112	35	923
8306.100	TONN	23	1658	232	16216	8414.901	TONN	27	1314	199	6048
8306.900	TONN	36	986	315	9175	8414.909	TONN	7	379	32	2879
8307.101	TONN	11	594	37	2755	8415.111	STK.	1688	1428	5699	6745
8307.102	TONN	38	2990	365	26444	8415.119	STK.	2813	6483	12529	27692
8307.109	TONN	104	8053	913	70633	8415.131	STK.	5447	6346	43557	47626
8307.201	TONN	0	13	23	1478	8415.139	STK.	6313	11021	31112	54201
8307.202	TONN	85	4077	676	30455	8415.142	STK.	50	66	1375	1293
8307.209	TONN	101	6875	637	42031	8415.148	STK.	179	485	905	1272
8307.302	TONN	6	309	35	2645	8415.181	STK.	421	952	1831	3869
8307.309	TONN	20	1393	127	9392	8415.201	STK.	244	551	1604	3742
8307.701	TONN	1	182	9	1146	8415.209	STK.	327	3380	3652	22849
8307.702	TONN	2	107	23	853	8415.300	STK.	11122	14511	54440	58592
8307.709	TONN	4	261	34	3013	8415.400	STK.	885	7479	4910	31360
8307.802	TONN	9	1254	101	9194	8415.800	STK.	520	10342	5321	82796
8307.809	TONN	10	773	167	13960	8415.910	STK.	1089	2154	9104	15660
8308.000	TONN	57	2508	415	26959	8415.992	TONN	40	1823	275	14155
8309.100	TONN	11	496	117	6153	8415.999	TONN	49	3028	488	22811
8309.900	TONN	11	672	75	5827	8416.800	STK.	26	713	79	1790
8311.000	TONN	1	87	12	821	8416.905	STK.	16	799	225	3054
8313.110	TONN	20	340	213	3515	8416.909	TONN	0	17	8	864
8313.190	TONN	69	2505	436	13656	8417.201	STK.	10	322	99	2478
8313.901	TONN	6	94	73	1071	8417.209	STK.	10	593	119	3060
8313.909	TONN	33	966	251	6957	8417.351	STK.	292	1899	1244	9566
8314.000	TONN	15	1995	103	12411	8417.359	STK.	393	3232	3625	23647
8315.100	TONN	554	8511	4705	65199	8417.401	STK.	1342	983	5043	10234
8315.200	TONN	5	359	70	2372	8417.409	STK.	3404	8242	13418	60449
KAP.83			79847		644616	8417.501	STK.	10	1310	59	9999
						8417.509	STK.	76	4499	380	11065
8401.100	STK.	14	3136	105	8982	8417.602	STK.	118	1891	863	12512
8401.909	TONN	7	525	115	10200	8417.609	STK.	203	3916	1434	13916
8402.909	TONN	0	23	13	1581	8417.801	STK.	157	1908	990	16190
8403.100	STK.	12	22199	380	56282	8417.809	STK.	1350	3590	10601	42474
8405.205	STK.	-	-	2	113	8417.902	TONN	30	3090	339	15529
8405.902	TONN	0	305	3	2209	8417.909	TONN	90	7605	608	38744
8406.150	STK.	7	253	24	1167	8418.110	STK.	369	460	3448	2590
8406.210	STK.	1635	12280	20535	105267	8418.200	STK.	-	-	14	2845
8406.290	STK.	67	2332	841	13091	8418.300	STK.	185	637	831	22565
8406.300	STK.	105	282	3166	7712	8418.400	STK.	82	4623	781	15676
8406.400	STK.	839	4449	6267	25840	8418.501	STK.	173891	3928	961860	22462
8406.500	STK.	439	723	40611	27220	8418.509	STK.	63798	7954	613224	70339
8406.600	STK.	157	2909	1406	27339	8418.602	STK.	67164	2208	306450	11278
8406.702	STK.	46	1226	311	8383	8418.608	STK.	52581	8856	419427	71034
8406.703	STK.	10	918	149	6943	8418.930	TONN	0	41	1	309
8406.704	STK.	2	96	7	3304	8418.941	TONN	5	989	24	8025
8406.705	STK.	5	32061	17	48898	8418.949	TONN	2	804	26	5969
8406.707	STK.	122	3041	1291	27465	8418.999	TONN	146	9533	856	53195
8406.708	STK.	91	4051	798	36471	8419.100	STK.	9662	23369	56218	128127
8406.709	STK.	2	2257	107	29641	8419.200	STK.	211	4868	1806	27878
8406.800	STK.	117	4049	1093	40366	8419.301	STK.	2	195	18	3093
8406.910	TONN	0	103	2	1666	8419.302	STK.	36	385	204	5427
8406.951	TONN	8	1262	61	8291	8419.309	STK.	906	7416	3928	64557
8406.959	TONN	37	1767	178	14937	8419.401	STK.	225	2180	286	17938
8406.991	TONN	129	8544	696	53382	8419.408	STK.	365	10577	1914	62781
8406.999	TONN	144	12079	1261	86373	8419.800	STK.	11	508	2288	1072
8407.400	STK.	26	2308	42	2346	8419.902	TONN	2	925	15	7873
8407.501	STK.	1357	3091	14894	29557	8419.909	TONN	43	6370	371	44630
8407.509	STK.	1423	3390	9007	23210	8420.100	STK.	2605	239	42290	2067
8407.900	TONN	41	2259	364	29476	8420.200	STK.	95	1008	1227	10178
8408.110	STK.	-	-	3	9655	8420.400	STK.	9919	659	42795	3075
8408.190	STK.	-	-	13	52836	8420.800	STK.	2666	5761	126224	35624
8408.819	STK.	1	11	13	130805	8420.900	TONN	7	1808	31	11668
8408.892	STK.	3107	1371	19576	8423	8421.100	STK.	7005	979	79547	17582
8408.898	STK.	77	1606	1153	8105	8421.801	STK.	869	710	2706	3326
8408.910	TONN	23	37394	168	205153	8421.802	STK.	59	1274	3460	13482
8408.931	TONN	0	145	6	4591	8421.803	STK.	773	982	5452	8403

TABELL 17. FORTS. INNFØRSEL. VIKTIGERE VARER ETTER TOLLSAMARBEIDSRÅDETS NØMNEKLATUR (CCCN).

VARENR.	MENGDE- ENHET	1986 JANUAR - J U L I 1986				VARENR.	MENGDE- ENHET	1986 JANUAR - J U L I 1986			
		J U L I		J U L I				J U L I		J U L I	
		MENGDE	VERDI	MENGDE	VERDI			MENGDE	VERDI	MENGDE	VERDI
		1000 KR.		1000 KR.		1000 KR.		1000 KR.			
8421.901	TONN	4	272	32	2187	8431.904	TONN	8	701	13	1181
8421.902	TONN	8	309	111	4695	8431.909	TONN	812	78104	2270	210920
8421.903	TONN	6	400	43	3789	8432.108	STK.	22	2960	743	23851
8421.907	TONN	30	3653	372	27900	8432.909	TONN	1	303	9	1951
8422.101	STK.	83	1262	520	3586	8433.100	STK.	412	8374	3556	45711
8422.102	STK.	262	1097	1601	4747	8433.900	TONN	14	3038	137	24543
8422.108	STK.	1758	1407	14701	8417	8434.101	STK.	48	4429	252	26684
8422.109	STK.	145	282	1061	1756	8434.200	STK.	1	9	48	3981
8422.200	STK.	5250	1726	40325	14384	8434.501	TONN	0	24	0	406
8422.300	STK.	1242	3329	13785	24130	8434.700	TONN	2	200	8	911
8422.501	STK.	14	1125	67	4287	8434.901	TONN	1	1310	8	9960
8422.502	STK.	109	5557	853	40984	8434.909	TONN	0	121	8	1272
8422.503	STK.	17	7162	69	32215	8435.110	STK.	7	41034	142	124965
8422.509	STK.	1186	9958	2134	91863	8435.190	STK.	1	158	13	9253
8422.601	STK.	58	4702	349	23607	8435.501	STK.	156	7801	760	70139
8422.602	STK.	16	1604	253	13677	8435.502	STK.	18	188	91	6397
8422.650	STK.	10	2681	38	9937	8435.508	STK.	4	327	208	2680
8422.700	STK.	599	2845	1059	15595	8435.600	STK.	96	1838	476	5459
8422.802	STK.	2	41	145	1465	8435.901	TONN	5	1537	114	26219
8422.808	STK.	3569	27588	25182	229244	8435.902	TONN	4	1432	51	11542
8422.902	TONN	2	86	13	496	8435.909	TONN	3	1220	24	5969
8422.909	TONN	1066	40822	5424	227818	8436.301	STK.	6	728	54	3302
8423.110	STK.	168	65989	1140	400519	8436.303	STK.	1	49	144	863
8423.150	STK.	16	5750	160	58103	8436.308	STK.	1	51	97	602
8423.210	STK.	-	-	9	4809	8437.100	STK.	32	212	327	4428
8423.220	STK.	59	31617	498	180900	8437.201	STK.	1	2	678	885
8423.291	STK.	35	5652	177	29349	8437.209	STK.	7	1024	184	7949
8423.299	STK.	1	406	32	4632	8437.800	STK.	5	3614	61	5318
8423.301	STK.	3	985	24	17426	8438.209	TONN	2	265	24	3352
8423.304	STK.	7	5002	48	30019	8438.903	TONN	1	77	5	849
8423.401	STK.	10	6333	111	96041	8438.907	TONN	2	551	21	4687
8423.409	STK.	26	19162	505	52311	8440.110	STK.	12339	29041	65680	134332
8423.500	STK.	2	236	14	1207	8440.190	STK.	1649	3220	14973	28425
8423.601	STK.	29	3667	225	13868	8440.210	STK.	89	1657	1206	14716
8423.603	STK.	28	646	213	5266	8440.290	STK.	2	239	38	3801
8423.609	STK.	138	5993	1545	42250	8440.310	STK.	820	548	3366	3594
8423.704	STK.	-	-	8	761	8440.390	STK.	52	2664	1146	6682
8423.706	STK.	3	10	141	499	8440.410	STK.	4976	5824	31914	37814
8423.707	STK.	12	166	669	4817	8440.490	STK.	574	2291	3301	10616
8423.901	TONN	191	7069	1406	47240	8440.500	STK.	9	12	15	856
8423.903	TONN	62	6997	555	55686	8440.600	STK.	2	9	87	2590
8423.904	TONN	18	757	114	4188	8440.802	STK.	6	470	658	1853
8423.905	TONN	7	126	316	5857	8440.808	STK.	44	2194	1197	17483
8423.906	TONN	359	58136	3941	471393	8440.903	TONN	1	127	41	6826
8423.908	TONN	213	7299	1873	54808	8440.909	TONN	13	1308	170	13784
8424.102	STK.	82	835	247	1837	8441.801	STK.	1628	3056	16067	25586
8424.205	STK.	15	86	960	8039	8441.809	STK.	119	999	1489	12751
8424.206	STK.	1	42	314	1611	8441.900	TONN	3	776	29	4959
8424.207	STK.	118	733	1988	12230	8442.100	STK.	2	821	16	2918
8424.404	STK.	1	13	441	2758	8442.201	STK.	6	353	144	2759
8424.408	STK.	45	499	1496	8781	8443.309	STK.	40	783	1145	9271
8424.502	STK.	21	291	584	4231	8443.400	STK.	1	24	31	17120
8424.504	STK.	2	24	2124	8021	8443.900	TONN	23	2592	233	14439
8424.550	STK.	6	60	3288	20898	8444.100	STK.	8	116	26	1284
8424.808	STK.	43	1037	1827	11827	8444.901	TONN	59	1679	583	12545
8424.919	TONN	26	624	223	4478	8444.909	TONN	25	3185	84	12004
8424.999	TONN	25	1548	518	14929	8445.001	STK.	17	784	187	3264
8425.100	STK.	510	3574	4428	24597	8445.100	STK.	47	6450	534	64311
8425.202	STK.	132	21818	498	85248	8445.201	STK.	12	10290	49	18365
8425.250	STK.	61	289	162	4751	8445.209	STK.	272	1807	1829	15826
8425.301	STK.	34	164	277	1673	8445.250	STK.	82	3120	661	29018
8425.304	STK.	54	338	639	3862	8445.300	STK.	733	4171	7985	20795
8425.450	STK.	74	4011	587	25398	8445.410	STK.	179	3390	1734	21493
8425.550	STK.	268	325	43819	12360	8445.420	STK.	32	235	262	1811
8425.600	STK.	2306	3020	58698	76408	8445.500	STK.	2	2373	40	3328
8425.701	STK.	1	72	29	1303	8445.611	STK.	20	626	246	5376
8425.709	STK.	29	1422	80	2791	8445.614	STK.	252	3570	1033	30573
8425.803	STK.	241	2204	1416	14550	8445.631	STK.	43	2080	398	20704
8425.808	STK.	183	1743	1357	8724	8445.639	STK.	15	278	67	5745
8425.901	TONN	6	414	51	2773	8445.651	STK.	2	11	11	4511
8425.902	TONN	13	1163	88	5595	8445.652	STK.	2	53	36	4558
8425.903	TONN	11	735	155	6584	8445.659	STK.	41	1853	556	20836
8425.909	TONN	35	1495	247	9295	8445.800	STK.	339	4767	1795	46102
8426.100	STK.	4	25	79	232	8446.001	STK.	37	181	222	7268
8426.208	STK.	9	1308	30	2786	8446.009	STK.	192	2280	1401	21088
8426.910	TONN	17	1449	80	6842	8447.001	STK.	4	420	72	1853
8426.959	TONN	3	600	18	4755	8447.100	STK.	3	1	21	2667
8428.100	STK.	2397	3001	13499	17565	8447.200	STK.	888	5966	4680	27664
8428.900	TONN	18	1206	203	7273	8447.300	STK.	33	613	593	8730
8429.101	STK.	6	961	19	1894	8447.801	STK.	2	1154	301	3388
8429.108	STK.	9	1797	71	4095	8447.803	STK.	4	4063	160	9937
8429.901	TONN	8	546	21	2035	8447.808	STK.	256	21618	3253	77189
8429.909	TONN	10	873	108	5517	8448.102	TONN	2	674	11	2334
8430.100	STK.	74	6872	553	34664	8448.109	TONN	20	3247	151	18989
8430.300	STK.	17	4990	723	11788	8448.502	TONN	2	327	9	2349
8430.502	STK.	10	4611	84	24713	8448.509	TONN	25	4428	339	46564
8430.508	STK.	503	14061	2651	89805	8448.602	TONN	1	63	14	1505
8430.800	STK.	1	6907	57	8231	8448.609	TONN	22	3547	357	36200
8430.902	TONN	2	531	10	3915	8449.101	STK.	2971	3256	30613	27745
8430.909	TONN	53	6502	388	55787	8449.102	STK.	1	1	389	1210
8431.109	STK.	3	523	31	3510	8449.108	STK.	3699	4355	9516	14649
8431.201	STK.	8	196	35	462	8449.203	STK.	2898	3427	24232	29481
8431.209	STK.	19	1255	378	9075	8449.209	STK.	424	709	6803	7464
8431.901	TONN	0	51	216	6626	8449.901	TONN	8	1797	37	8442
8431.902	TONN	5	1836	6	2289	8449.909	TONN	9	1545	81	11207
8431.903	TONN	23	511	70	3154	8450.100	STK.	828	2488	4603	12451
						8450.900	TONN	15	2347	204	16530
						8451.210	STK.	6696	12927	56302	92662
						8451.281	STK.	200	56	1006	542

TABELL 10. FØRTS. INNFØRSEL. VIKTIGERE VARER ETTER TOLLSAARBEIDSRÅDETS NØMKNELATUR (CCCN).

VARENR.	MENGDENHET	JULI 1986		JULI 1986		VARENR.	MENGDENHET	JULI 1986		JULI 1986	
		MENGDEN	VERDI	MENGDEN	VERDI			MENGDEN	VERDI	MENGDEN	VERDI
		1000 KR.		1000 KR.				1000 KR.		1000 KR.	
8451.289	STK.	11	105	707	998	8501.416	STK.	1033	5482	5005	27821
8451.300	STK.	30	84	116	404	8501.417	STK.	29	1064	95	11288
8452.241	STK.	52692	3071	329455	16996	8501.420	STK.	88	2503	1974	8684
8452.245	STK.	10689	1673	64392	14772	8501.520	STK.	3698	742	48194	18093
8452.249	STK.	3857	447	9873	2670	8501.522	STK.	1470	1346	13879	13608
8452.500	STK.	1001	3060	8207	29299	8501.599	STK.	72348	11018	312426	74861
8452.600	STK.	439	1907	1650	7033	8501.601	STK.	38144	868	606907	9972
8452.800	STK.	75	317	907	4453	8501.609	STK.	61867	675	822219	8350
8453.200	STK.	388	18784	4360	153533	8501.910	TONN	25	3263	639	37771
8453.300	STK.	3326	62799	16453	486338	8501.993	TONN	33	1432	366	14378
8453.400	STK.	536	6425	14423	76381	8501.999	TONN	12	1978	64	11320
8453.500	STK.	28029	187331	181369	1338515	8502.100	TONN	8	949	63	5659
8453.900	STK.	3652	25760	57694	228171	8502.800	TONN	10	2511	134	15975
8454.100	STK.	-	-	38	263	8503.111	TONN	84	3009	611	19715
8454.200	STK.	1048	452	11290	3155	8503.119	TONN	0	21	54	1773
8454.801	STK.	201	900	829	7251	8503.121	TONN	3	190	30	1411
8454.809	STK.	35360	7804	386544	53339	8503.131	TONN	0	70	9	1714
8455.100	TONN	5	828	31	7428	8503.139	TONN	9	251	27	790
8455.200	TONN	5	1960	30	12208	8503.191	TONN	33	1754	208	15325
8455.300	TONN	155	138246	1046	899932	8503.199	TONN	3	498	62	7228
8455.400	TONN	3	809	59	13673	8503.201	TONN	7	664	20	2378
8456.200	STK.	1230	8290	10287	42297	8503.209	TONN	1	337	91	6197
8456.300	STK.	21	448	156	8778	8504.110	TONN	355	5067	2283	32767
8456.400	STK.	43	3839	229	33695	8504.190	TONN	157	4236	1161	30238
8456.502	STK.	25	10562	115	48451	8504.800	TONN	65	4841	340	28137
8456.509	STK.	10	656	115	7121	8504.910	TONN	2	67	8	169
8456.801	STK.	35	3329	198	7726	8504.920	TONN	24	489	262	5162
8456.809	STK.	1	142	15	3425	8504.990	TONN	16	567	467	12939
8456.902	TONN	22	1037	711	25589	8505.100	STK.	11959	5590	95064	44333
8456.909	TONN	289	11769	1638	60977	8505.301	STK.	555	338	10835	3937
8457.100	STK.	4	1374	56	3539	8505.302	STK.	3253	1556	27159	12263
8457.900	TONN	1	508	33	5484	8505.309	STK.	2759	1134	28540	9528
8458.100	STK.	327	2120	2440	12739	8505.401	STK.	2104	1015	12459	6037
8458.900	TONN	1	391	14	2808	8505.402	STK.	4093	884	26872	7407
8459.110	STK.	33	1853	1087	4173	8505.409	STK.	1581	838	21422	10966
8459.150	STK.	12	2488	128	15328	8505.801	STK.	715	216	6121	2331
8459.331	STK.	10	2992	41	26529	8505.802	STK.	6169	1146	113978	19600
8459.339	STK.	32	3112	360	45423	8505.808	STK.	7617	3049	50753	18275
8459.393	STK.	744	2490	1558	8154	8505.909	TONN	9	1280	61	7186
8459.399	STK.	6	1373	126	6430	8506.100	STK.	29512	7836	224015	83885
8459.400	STK.	69	8341	1213	67207	8506.300	STK.	13954	4535	85048	23991
8459.501	STK.	12	2196	70	24662	8506.410	STK.	4965	2414	36898	17963
8459.508	STK.	148	8542	1966	35761	8506.490	STK.	3252	1629	34597	7481
8459.700	STK.	40	1907	126	10028	8506.800	STK.	8164	1512	73987	13568
8459.803	STK.	190	178	5585	4523	8506.910	TONN	9	864	76	6154
8459.804	STK.	6	91	454	2617	8506.990	TONN	7	836	58	4969
8459.805	STK.	108	3244	1368	32884	8507.100	STK.	12808	1872	100491	13314
8459.809	STK.	11313	39056	82397	327586	8507.200	STK.	2889	1297	13194	3185
8459.970	TONN	0	566	0	1327	8507.901	TONN	1	134	2	551
8459.992	TONN	15	886	85	6229	8508.300	STK.	492193	3125	3395760	20024
8459.999	TONN	272	23976	1737	152837	8508.400	STK.	10564	4893	76267	37885
8460.200	TONN	9	838	143	4469	8508.800	STK.	9894	1156	71175	8041
8460.300	TONN	94	2090	523	16625	8508.900	TONN	18	1914	96	12048
8460.401	TONN	0	50	14	3659	8509.101	TONN	1	60	22	1755
8460.409	TONN	67	4506	274	31492	8509.102	TONN	-	-	11	791
8461.301	TONN	50	3288	373	33759	8509.600	TONN	99	8974	712	65456
8461.302	TONN	188	35350	1542	240157	8509.700	TONN	8	773	35	3739
8461.309	TONN	290	42369	1805	231951	8509.800	TONN	32	3655	166	18483
8461.401	TONN	81	9975	767	80908	8510.100	TONN	17	1494	93	8305
8461.409	TONN	83	10050	543	60562	8510.900	TONN	0	52	4	600
8461.700	TONN	26	4685	157	33656	8511.101	STK.	5	610	12	1708
8461.801	TONN	11	1597	102	11276	8511.102	STK.	-	-	11	497
8461.809	TONN	7	1356	67	10375	8511.103	STK.	35	539	176	4408
8462.100	TONN	127	12510	1100	89910	8511.109	STK.	29	13	75	1152
8462.900	TONN	9	688	57	4858	8511.201	STK.	4	467	30	3214
8463.101	TONN	50	1757	476	14183	8511.202	STK.	44	1030	472	7635
8463.102	TONN	10	557	60	4048	8511.209	STK.	159	63	258	2076
8463.109	TONN	161	8143	1261	45177	8511.301	STK.	1095	3620	3824	23046
8463.201	TONN	8	648	49	4336	8511.309	STK.	2779	2005	32881	35445
8463.202	TONN	16	2448	249	28147	8511.911	TONN	27	566	917	43392
8463.300	TONN	159	11762	882	69232	8511.912	TONN	37	2402	329	15330
8463.400	TONN	120	10168	737	66906	8511.914	TONN	24	2327	73	4425
8463.501	TONN	26	1181	167	6536	8511.991	TONN	4	944	31	5398
8463.502	TONN	3	277	24	2107	8511.999	TONN	8	1784	125	16257
8463.503	TONN	57	6656	348	40811	8512.100	STK.	486	467	6065	4991
8464.001	TONN	16	1508	87	8889	8512.203	STK.	711	80	35668	4484
8464.009	TONN	17	3535	130	27820	8512.204	STK.	3996	699	24064	8589
8465.100	TONN	20	2786	177	16787	8512.209	STK.	4778	1243	30417	10217
8465.901	TONN	17	6789	120	39422	8512.310	STK.	19615	1316	146839	9194
8465.909	TONN	96	6076	904	56920	8512.390	STK.	4521	298	70280	3182
KAP. 84			2160187		14278607	8512.400	STK.	18518	1566	97577	11133
						8512.510	STK.	92	275	1319	2110
8501.115	STK.	3121	2127	23286	14354	8512.520	STK.	3957	7478	19658	36809
8501.117	STK.	1587	1529	5177	12021	8512.550	STK.	7108	8855	24931	37832
8501.121	STK.	16766	2758	466551	22335	8512.610	STK.	39	78	2953	482
8501.129	STK.	190	1254	2155	5184	8512.690	STK.	639	573	14263	3905
8501.150	STK.	17580	3521	152863	26867	8512.700	STK.	38438	8782	243462	45251
8501.162	STK.	1713	308	16356	2165	8512.801	TONN	32	2674	232	17310
8501.164	STK.	10969	7659	130600	51409	8512.802	TONN	23	2912	221	27192
8501.165	STK.	1352	5634	7668	46339	8512.910	TONN	24	595	412	10693
8501.166	STK.	78	11623	606	30580	8512.999	TONN	13	1070	163	9960
8501.180	STK.	234	2185	2518	35012	8513.101	STK.	4236	7347	52129	41815
8501.200	STK.	430	4997	3692	38982	8513.109	STK.	13642	2803	39997	27919
8501.300	STK.	600	405	11035	9479	8513.201	STK.	5082	9191	11905	55389
8501.411	STK.	14467	1500	139899	11592	8513.202	STK.	12055	11372	12598	19666
8501.412	STK.	1475	348	23121	5667	8513.209	STK.	313	709	1745	16419
8501.413	STK.	92	257	802	2010	8513.300	STK.	142	3388	1339	23563
8501.415	STK.	10239	2990	81291	19330	8513.400	TONN	11	8168	70	43070

TABELL 10, FORTS. INNFØRSEL. VIKTIGERE VARER ETTER TOLLSAMARBEIDSRREDETS NOMENKLATUR (CCCN).

VARENDR.	MENGDENHET	1986 JANUAR - J U L I 1986				VARENDR.	MENGDENHET	1986 JANUAR - J U L I 1986			
		1986 JANUAR - J U L I		1986 JANUAR - J U L I				1986 JANUAR - J U L I		1986 JANUAR - J U L I	
		MENGDEN	VERDI	MENGDEN	VERDI			MENGDEN	VERDI	MENGDEN	VERDI
		1000 KR.		1000 KR.				1000 KR.		1000 KR.	
8513.801	STK.	94681	2137	227086	9203	8523.900	TONN	107	8272	1056	91504
8513.802	TONN	2	946	24	6330	8524.100	TONN	2	508	204	8627
8513.809	STK.	2007	18260	38481	128697	8524.201	TONN	21	2079	1502	23090
8513.903	TONN	1	1809	9	8521	8524.202	TONN	4795	20899	38972	175509
8513.904	TONN	1	569	16	7003	8524.900	TONN	3383	10111	17830	49234
8513.905	TONN	5	4376	26	24219	8525.110	TONN	4	293	79	3414
8513.909	TONN	46	30891	395	302754	8525.190	TONN	0	81	50	1100
8514.100	STK.	14791	1018	103079	8586	8525.300	TONN	72	1385	453	6512
8514.200	STK.	102597	11293	867232	80178	8525.900	TONN	8	555	76	4184
8514.300	STK.	5532	4454	49457	34953	8526.101	TONN	7	288	34	1896
8514.901	TONN	0	294	4	1570	8526.108	TONN	5	203	116	2603
8514.909	TONN	4	689	71	7646	8526.200	TONN	6	1067	55	6538
8515.110	STK.	376	2335	12792	20227	8526.900	TONN	11	772	127	6805
8515.120	STK.	4806	44391	45185	291534	8528.000	TONN	25	2813	96	16462
8515.130	STK.	3283	5104	22117	31346	KAP.85					
8515.200	STK.	30	172	154	1756						
8515.300	STK.	88	1101	1008	18111	8603.100	STK.	1	1021	5	5019
8515.350	STK.	691	4451	8831	45774	8604.000	STK.	-	-	11	11393
8515.430	STK.	21944	15067	153118	84736	8605.000	STK.	-	-	3	110
8515.441	STK.	22930	8617	135137	58004	8606.000	STK.	-	-	17	2387
8515.449	STK.	10136	1302	61325	11006	8607.100	STK.	19	9849	55	16670
8515.451	STK.	5333	3920	45974	32465	8608.000	STK.	817	6547	5489	41907
8515.459	STK.	18359	6829	122089	44060	8609.100	STK.	-	-	8	94
8515.530	STK.	148	1093	4095	16152	8609.200	TONN	55	1143	635	10237
8515.540	STK.	427	779	2936	6919	8609.300	TONN	187	1238	1172	9440
8515.560	STK.	9554	24941	106617	247785	8609.401	TONN	12	218	22	395
8515.590	STK.	521	474	7842	7634	8609.405	TONN	-	-	2	239
8515.701	STK.	132	4122	1547	36428	8609.909	TONN	26	1762	186	13158
8515.709	STK.	335	2719	5507	23247	8610.009	TONN	156	2561	198	4913
8515.901	TONN	5	213	49	1696	KAP.86					
8515.902	TONN	77	9330	433	53231						
8515.904	TONN	124	25773	608	171852	8701.200	STK.	5	1254	53	14738
8515.905	TONN	13	22005	68	94022	8701.300	STK.	40	283	1905	7852
8515.906	TONN	3	982	45	10679	8701.700	STK.	4	88	43	3965
8516.500	TONN	7	2625	42	21511	8701.911	STK.	265	2710	2322	20475
8516.900	TONN	6	948	28	8369	8701.912	STK.	55	3089	268	11429
8517.100	TONN	24	6139	184	53581	8701.913	STK.	112	8979	1479	106184
8517.900	TONN	5	2246	42	19215	8701.914	STK.	287	27523	2036	191134
8518.101	TONN	2	1018	25	7207	8701.915	STK.	88	10573	846	93298
8518.102	TONN	12	5717	116	45130	8701.916	STK.	166	17785	925	115230
8518.103	TONN	8	733	316	24202	8701.919	STK.	14	1054	125	9367
8518.108	TONN	3	211	37	5751	8702.111	STK.	1058	40741	10197	441117
8519.101	STK.	446	13869	3431	85528	8702.119	STK.	12467	450311	106023	3762054
8519.102	TONN	3	483	33	4412	8702.121	STK.	16	1798	701	67090
8519.103	TONN	28	5224	191	30622	8702.129	STK.	649	49086	6197	446194
8519.104	TONN	0	71	7	1256	8702.210	STK.	39	16953	527	208201
8519.109	TONN	160	26915	926	151795	8702.220	STK.	37	3423	277	23632
8519.310	TONN	23	12171	167	80906	8702.251	STK.	155	1911	1563	27883
8519.420	TONN	56	2721	355	15497	8702.259	STK.	59	5903	779	51534
8519.430	TONN	6	998	82	6109	8702.260	STK.	94	6359	2729	144146
8519.490	TONN	35	7716	255	45295	8702.312	STK.	14	937	381	20063
8519.511	TONN	3	436	72	6222	8702.313	STK.	1012	74258	6645	410303
8519.512	TONN	0	94	20	1392	8702.318	STK.	220	48133	1129	269033
8519.520	TONN	46	13287	428	123428	8702.320	STK.	126	25388	999	185443
8519.591	TONN	65	8557	413	58726	8702.332	STK.	57	24439	3651	138855
8519.599	TONN	80	13261	633	86643	8702.383	STK.	958	45384	6994	324682
8519.630	TONN	2	1652	15	10102	8702.389	STK.	41	4819	127	17054
8519.690	TONN	4	2048	44	17387	8702.390	STK.	8	962	440	42390
8519.700	TONN	19	15433	118	117828	8702.603	STK.	610	109287	3707	611419
8519.800	TONN	147	23518	607	102255	8702.609	STK.	1	73	9	1445
8519.901	TONN	33	2613	215	14390	8703.000	STK.	64	39650	300	164713
8519.902	TONN	2	481	26	2750	8704.300	STK.	36	9115	234	50344
8519.903	TONN	4	133	22	1627	8704.901	STK.	1	51	33	1517
8519.905	TONN	5	1197	32	8444	8704.909	STK.	-	-	2	35
8519.909	TONN	72	12371	480	74420	8705.100	STK.	57	1046	493	5769
8520.110	TONN	71	6413	508	43724	8705.300	STK.	30	1357	321	5685
8520.120	TONN	12	2063	61	14947	8705.902	STK.	-	-	-	-
8520.130	TONN	0	342	6	2046	8705.908	STK.	58	2313	1283	23225
8520.190	TONN	17	2443	117	14274	8706.100	TONN	209	9149	1596	62441
8520.200	TONN	143	10267	804	55205	8706.202	TONN	26	595	121	5310
8520.809	TONN	5	1199	72	13442	8706.209	TONN	3312	133857	22229	891404
8521.310	STK.	79	63	1863	972	8707.100	STK.	15	1884	49	5805
8521.390	STK.	4848	1785	32772	7983	8707.110	STK.	148	14072	1248	34069
8521.500	STK.	38628	1160	185143	16160	8707.190	STK.	140	15242	980	108916
8521.610	STK.	3959659	36054	29630544	310288	8707.800	STK.	26	1650	167	8157
8521.620	STK.	2896014	2525	22677720	20911	8707.901	TONN	60	4696	641	37719
8521.630	STK.	1709931	3322	12385019	24802	8707.909	TONN	7	319	67	2781
8521.690	STK.	1001594	4349	6902185	27708	8709.110	STK.	904	4554	9796	48281
8521.700	STK.	11164	1076	94994	12772	8709.120	STK.	78	634	1111	12926
8521.800	STK.	129391	546	846679	6183	8709.130	STK.	531	9317	4774	78875
8521.901	TONN	0	72	1	976	8710.000	STK.	4250	3314	118617	96367
8521.909	TONN	3	1071	16	10649	8711.000	STK.	910	5873	5281	30459
8522.200	TONN	0	7	6	740	8712.101	TONN	28	3848	297	26879
8522.300	TONN	60	17119	332	105009	8712.201	TONN	0	8	9	1638
8522.990	TONN	4	1462	31	12732	8712.202	TONN	6	132	91	2190
8523.202	TONN	0	37	10	903	8712.204	TONN	59	3961	446	29007
8523.209	TONN	64	2063	282	15529	8712.208	TONN	7	603	62	4131
8523.301	TONN	6	139	10	484	8712.209	TONN	6	1471	52	9626
8523.303	TONN	22	189	325	2316	8713.001	STK.	1375	552	17062	5761
8523.304	TONN	-	-	23	1886	8713.002	STK.	3436	1022	10245	4106
8523.307	TONN	246	5100	997	23014	8713.009	TONN	26	963	126	5005
8523.308	TONN	55	4891	455	23107	8714.310	STK.	978	41903	7542	335176
8523.401	TONN	53	1680	661	15432	8714.390	STK.	1235	31094	7988	175117
8523.402	TONN	165	5237	1418	36267	8714.401	STK.	8133	4775	85221	40113
8523.403	TONN	68	2014	1014	27359	8714.409	STK.	369	1421	5155	11642
8523.405	TONN	252	7641	2009	49897	8714.905	TONN	103	2285	798	15167
8523.406	TONN	304	8137	2235	54974	8714.908	TONN	267	8318	1822	54427
8523.407	TONN	6	181	61	1517						
8523.408	TONN	52	1651	294	11668						

TABELL 10, FORTS. INNFØRSEL. VIKTIGERE VARER ETTER TOLLSAARBEIDSRÅDETS NØYENKLATUR (CCCN).

VARENR.	MENGDE- ENHET	J U L I 1986		J U L I 1986		VARENR.	MENGDE- ENHET	J U L I 1986		J U L I 1986	
		MENGDE	VERDI	MENGDE	VERDI			MENGDE	VERDI	MENGDE	VERDI
		1000 KR.		1000 KR.				1000 KR.		1000 KR.	
KAP.87			:		:	9017.502	TØNN	0	793	1	3114
8802.300	STK.	1	924	5	8578	9017.504	TØNN	0	178	1	1564
8802.400	STK.	5	607	49	3145	9017.505	TØNN	2	1026	21	9670
8802.500	STK.	-	-	18	411894	9017.509	TØNN	3	1377	29	12466
8802.600	STK.	1	131225	4	505857	9017.901	TØNN	4	1139	49	9684
8802.900	STK.	24	130	193	2272	9017.909	TØNN	88	30251	633	171670
8803.000	TØNN	72	40736	439	261616	9018.000	TØNN	20	4256	142	30866
8804.000	TØNN	0	112	2	1879	9019.100	TØNN	1	403	1	2787
8805.000	TØNN	0	13	3	854	9019.200	TØNN	1	3083	6	16818
KAP.88			173762		1197805	9019.901	TØNN	0	35	0	743
8901.111	STK.	81	836	581	7338	9019.903	TØNN	0	460	2	4717
8901.112	STK.	71	25859	424	138301	9019.904	TØNN	3	4969	34	36863
8901.121	STK.	87	22904	562	151242	9019.909	TØNN	5	2257	37	10561
8901.129	STK.	15	6531	72	16380	9020.100	TØNN	8	7316	62	44487
8901.131	STK.	211	1926	2078	15197	9020.201	STK.	4064	959	83363	8760
8901.132	STK.	50	3789	219	15288	9020.209	TØNN	1	305	3	1357
8901.139	STK.	11	194	171	1769	9020.300	STK.	127	198	292	4285
8901.182	STK.	276	1162	12890	13726	9020.400	TØNN	5	3252	38	18004
8901.183	STK.	158	420	819	1941	9021.000	TØNN	13	2249	84	27235
8901.189	STK.	190	435	667	2010	9022.000	TØNN	1	751	14	3864
8901.190	STK.	-	-	25	631	9023.151	STK.	12312	91	188909	1262
8901.231	BR.TØNN	-	-	49130	372000	9023.159	STK.	60187	1153	551574	9690
8901.239	BR.TØNN	-	-	112200	469120	9023.901	STK.	3843	534	13562	1571
8901.260	BR.TØNN	-	-	-	-	9023.909	STK.	2212	278	65405	2292
8901.275	BR.TØNN	-	-	-	-	9024.100	STK.	9036	1388	141436	11947
8901.276	BR.TØNN	-	-	23981	115846	9024.200	STK.	297493	6711	1747531	39228
8901.279	BR.TØNN	-	-	-	-	9024.901	STK.	5493	4886	44200	27637
8901.290	BR.TØNN	-	-	-	-	9024.902	STK.	1235	501	4573	2360
8901.530	BR.TØNN	-	-	-	-	9024.909	STK.	10645	5181	71020	33623
8901.579	BR.TØNN	1297	9445	8332	55004	9025.000	TØNN	4	2136	47	19855
8901.590	BR.TØNN	-	-	1561	18000	9026.100	STK.	165	28	2046	733
8901.600	BR.TØNN	-	-	-	-	9026.200	STK.	238	807	8124	7275
8901.650	BR.TØNN	6306	10822	8370	78152	9026.300	STK.	5291	3202	40401	19539
8901.750	STK.	1	263	8	6551	9027.100	STK.	155	342	959	1550
8901.801	STK.	-	-	60	1089	9027.200	STK.	2582	1098	32069	7433
8901.809	STK.	3	1140	31	13116	9027.900	STK.	4990	1440	42610	12563
8902.003	BR.TØNN	128	814	237	1564	9028.101	STK.	6787	2434	65508	12378
8903.001	STK.	-	-	2	1082410	9028.109	STK.	4388	10610	45239	74177
8903.009	STK.	-	-	-	-	9028.300	STK.	605	2669	5322	17280
8905.001	TØNN	8	1297	66	10625	9028.400	STK.	1342	4402	5702	22117
8905.009	TØNN	226	1426	2243	15292	9028.901	STK.	180	921	1864	14829
KAP.89			232451		2938578	9028.902	STK.	173	827	725	8072
9001.101	STK.	21302	1468	127503	8190	9028.903	STK.	4602	694	82756	6317
9001.105	STK.	120597	3268	857429	24134	9028.904	STK.	941	309	10031	4657
9001.901	TØNN	0	117	2	8926	9028.905	STK.	14659	14109	125977	129581
9001.909	TØNN	5	1528	50	10121	9028.907	STK.	1953	804	23717	4512
9002.009	TØNN	3	3771	28	27490	9028.909	STK.	13131	44360	84386	329073
9003.002	STK.	47401	4167	376121	35907	9029.005	TØNN	0	115	3	2225
9003.008	TØNN	0	156	1	1157	9029.006	TØNN	3	2139	21	12123
9004.209	STK.	147231	2243	1543867	19253	9029.007	TØNN	0	260	4	1226
9004.909	TØNN	5	1395	24	7540	9029.008	TØNN	47	27430	361	199007
9005.001	STK.	4537	1681	30808	9568	KAP.90					2422163
9005.009	TØNN	0	634	1	1161	9101.001	STK.	706	73	6897	564
9006.000	TØNN	1	906	4	1433	9101.003	STK.	5298	1922	23067	13223
9007.102	STK.	32	446	103	2842	9101.004	STK.	860	962	3297	5633
9007.103	STK.	26	1980	193	9718	9101.005	STK.	65721	5425	419282	30753
9007.104	STK.	22815	11276	119012	51525	9101.006	STK.	30009	5458	137776	22631
9007.108	STK.	101	5879	1026	29454	9101.008	STK.	13604	2456	82932	12674
9007.210	STK.	2151	558	18585	4706	9102.001	STK.	4457	145	13837	499
9007.291	STK.	245274	150	2003789	825	9102.009	STK.	7618	531	29040	1319
9007.901	TØNN	4	1915	25	9800	9103.000	STK.	314	69	3117	861
9007.909	TØNN	2	1140	17	8377	9104.100	STK.	28339	1295	200849	7747
9008.111	STK.	39	50	368	225	9104.900	STK.	13746	1841	124353	11713
9008.290	STK.	31	1548	139	3046	9105.001	STK.	140	220	3119	2418
9008.901	TØNN	0	94	1	599	9105.009	STK.	6580	525	32807	5270
9008.909	TØNN	0	71	2	1505	9106.000	STK.	16694	2205	101012	10881
9009.110	STK.	498	570	2610	3688	9108.000	STK.	1934	112	18223	999
9009.191	STK.	280	595	1670	5370	9111.009	TØNN	1	349	5	795
9009.199	STK.	217	442	5167	9985	KAP.91					131413
9009.200	STK.	419	49	617	1474	9201.100	STK.	3	213	71	3340
9009.900	TØNN	5	635	42	3936	9201.200	STK.	22	352	1631	14640
9010.102	STK.	104	2973	6702	17002	9202.901	STK.	2918	604	7668	2673
9010.103	STK.	11	425	86	1128	9203.100	STK.	2	1095	14	5500
9010.109	STK.	1327	19391	16751	212228	9204.100	STK.	1186	655	2523	3989
9010.201	TØNN	13	2259	72	16411	9205.100	STK.	133	156	1911	3947
9010.202	TØNN	44	10404	289	73675	9205.901	STK.	478	597	3739	7509
9010.801	TØNN	3	274	30	2278	9205.902	STK.	-	-	29880	442
9010.809	TØNN	14	4011	154	42455	9205.909	STK.	3787	103	10336	369
9011.000	TØNN	1	704	3	1841	9206.001	STK.	579	165	4932	2820
9012.000	TØNN	1	1391	16	9613	9206.009	STK.	2737	243	17007	2073
9013.100	TØNN	17	2157	73	9851	9207.002	STK.	1506	1157	3926	4477
9013.900	TØNN	6	7662	34	43926	9207.003	STK.	70	560	1135	5933
9014.101	TØNN	4	1406	27	11128	9207.004	STK.	965	1074	4846	9390
9014.102	TØNN	2	1463	15	11190	9207.005	STK.	707	238	397	1218
9014.901	TØNN	3	2949	20	16826	9207.009	STK.	112	328	2977	7826
9014.909	TØNN	2	2004	22	14767	9208.000	STK.	3857	87	190345	1007
9016.100	TØNN	9	1258	67	16678	9210.002	TØNN	0	73	3	1493
9016.251	TØNN	2	195	10	1179	9210.030	TØNN	1	209	12	2048
9016.259	TØNN	1	545	12	2841	9210.049	TØNN	4	461	32	4511
9016.409	TØNN	2	236	9	1248	9210.090	TØNN	0	53	6	1330
9016.500	TØNN	13	2848	91	15367	9211.111	STK.	15	572	34	1278
9016.900	TØNN	21	2973	150	20304	9211.119	STK.	15	40	2053	2317
9017.110	TØNN	1	6759	20	25232	9211.190	STK.	7043	8456	58985	52856
9017.120	TØNN	27	2296	567	36797	9211.700	STK.	12414	30102	89450	212205
9017.190	TØNN	13	13010	32	57221	9211.801	STK.	6656	1677	82110	15211
						9211.905	STK.	4783	4251	53607	31239

TABELL 10. FORTS. INNFØRSEL. VIKTIGERE VARER ETTER TOLLSAMARBEIDSRÅDETS NOMENKLATUR (CCCN).

VARENR.	MENGDENHET	1986 JANUAR - J U L I		1986 JANUAR - J U L I		VARENR.	MENGDENHET	1986 JANUAR - J U L I		1986 JANUAR - J U L I	
		MENGDE	VERDI	MENGDE	VERDI			MENGDE	VERDI	MENGDE	VERDI
		1000 KR.		1000 KR.				1000 KR.		1000 KR.	
9211.807	STK.	2730	1193	14975	12637	9601.102	TONN	2	176	33	1457
9211.807	STK.	1451	1898	8815	10205	9601.109	TONN	7	488	53	3118
9212.209	TONN	74	9133	673	71309	9601.201	TONN	4	433	54	4632
9212.401	STK.	382597	4015	2385086	26044	9601.203	TONN	14	1164	114	9030
9212.402	STK.	37527	1844	493953	11892	9601.204	TONN	4	378	35	3224
9212.403	STK.	44469	4013	415829	42566	9601.209	TONN	8	799	96	7016
9212.405	STK.	4190	744	37179	5210	9601.400	TONN	4	254	26	2847
9212.407	TONN	29	23728	239	128111	9601.901	TONN	23	1000	147	8281
9212.901	STK.	164381	1924	1738304	17178	9601.902	TONN	0	27	7	398
9212.902	STK.	40976	897	384765	7524	9601.903	TONN	8	221	52	1970
9212.903	STK.	62633	2923	819814	33341	9601.909	TONN	28	1291	213	12591
9212.905	STK.	5825	990	68115	7585	KAP.96			6881		57304
9212.907	TONN	12	2640	120	30040						
9213.001	TONN	1	266	9	3396	9701.000	TONN	35	995	296	8910
9213.009	TONN	4	1905	63	14579	9702.100	TONN	43	3910	135	12023
KAP.92			112628		828766	9702.900	TONN	19	2037	114	9415
9302.000	STK.	302	567	2375	3618	9703.100	TONN	271	16529	1492	81243
9304.201	STK.	660	797	2749	2393	9703.900	TONN	219	12671	1065	62398
9304.209	STK.	587	1126	5465	9224	9704.100	TONN	15	1874	108	15725
9304.301	STK.	581	571	4055	2770	9704.910	STK.	91732	408	523115	2478
9304.302	STK.	767	1565	7347	12499	9704.990	TONN	120	5231	702	26981
9304.909	STK.	390	15	5844	956	9705.100	TONN	4	317	47	4020
9305.001	STK.	1898	409	5364	1549	9705.201	TONN	2	216	7	720
9306.901	TONN	2	558	10	3769	9705.209	TONN	27	1717	105	6511
9306.909	TONN	0	153	1	874	9706.101	PAR	67204	16427	137816	33582
9307.301	TONN	125	1440	682	9568	9706.102	PAR	1270	120	45380	1840
9307.302	TONN	35	2521	196	13422	9706.109	TONN	32	3243	176	11040
9307.306	TONN	9	109	89	1618	9706.201	PAR	4005	396	4967	554
9307.309	TONN	0	22	14	937	9706.310	TONN	3	303	28	3415
9310.000	TONN	107	22213	991	327013	9706.390	TONN	2	358	56	2315
KAP.93			34101		394384	9706.410	TONN	5	579	104	9648
9401.210	TONN	323	19078	2786	141957	9706.420	TONN	2	144	22	1353
9401.220	TONN	590	29851	5010	233707	9706.490	TONN	6	477	71	3966
9401.250	TONN	68	3064	681	25036	9706.500	TONN	4	344	6	513
9401.261	TONN	5	203	56	1816	9706.902	TONN	1	301	12	1949
9401.269	TONN	128	3291	1724	35700	9706.904	TONN	68	1675	614	15969
9401.299	TONN	15	411	194	4164	9706.905	STK.	1579	3204	8400	20714
9401.310	TONN	16	2141	178	16961	9706.908	TONN	194	5053	1750	34978
9401.320	TONN	71	3828	567	27096	9707.001	TONN	8	451	81	3850
9401.330	TONN	48	829	2363	44612	9707.002	TONN	0	95	1	1385
9401.350	TONN	82	3553	568	21991	9707.003	TONN	1	245	20	4088
9401.391	TONN	10	519	153	4333	9707.004	TONN	3	668	58	9607
9401.392	TONN	20	361	171	2958	9707.005	TONN	3	536	59	10173
9401.399	TONN	1	30	152	3728	9707.006	TONN	3	237	29	2427
9401.810	TONN	127	3596	702	22754	9708.000	TONN	1	55	171	5785
9401.891	TONN	35	1509	221	8814	KAP.97			81291		412000
9401.899	TONN	28	1085	625	14834	9801.200	TONN	1	344	11	3092
9401.901	TONN	17	1098	185	9506	9801.300	TONN	6	551	33	3747
9401.902	TONN	1	29	86	760	9802.100	TONN	1	181	19	2628
9401.903	TONN	1	27	32	1194	9802.900	TONN	16	1519	102	11668
9401.904	TONN	18	712	138	3470	9803.100	TONN	1	199	6	1530
9401.909	TONN	37	1237	322	9869	9803.200	TONN	26	4083	202	27317
9402.000	TONN	84	5763	541	37635	9803.300	TONN	0	40	4	495
9403.121	TONN	259	4652	2383	41960	9803.400	TONN	2	347	9	1608
9403.129	TONN	986	19312	9179	162752	9803.500	TONN	24	3882	220	24537
9403.131	TONN	4	100	76	756	9803.900	TONN	2	472	28	6363
9403.139	TONN	199	1420	2235	15627	9805.100	TONN	17	959	64	4990
9403.141	TONN	15	410	45	1169	9805.200	TONN	6	527	21	2452
9403.149	TONN	79	1504	579	12948	9805.909	TONN	4	224	42	1932
9403.151	TONN	10	359	206	8154	9806.000	TONN	19	585	88	2777
9403.159	TONN	476	15642	4477	146161	9807.000	TONN	4	992	32	8034
9403.161	TONN	47	794	137	2662	9808.100	STK.	229132	6932	2098546	40158
9403.169	TONN	300	6006	2436	47137	9808.200	TONN	1	188	9	1615
9403.171	TONN	19	512	423	8870	9810.009	TONN	17	2028	163	17005
9403.179	TONN	776	12016	4993	82634	9811.200	TONN	1	219	6	1273
9403.181	TONN	116	3965	731	26574	9812.000	TONN	3	455	36	4595
9403.189	TONN	1266	38276	11328	300825	9815.000	TONN	53	2634	421	20286
9403.210	TONN	129	4192	958	30776	9816.001	TONN	5	399	27	3428
9403.220	TONN	16	248	208	4871	9816.009	TONN	3	144	35	7312
9403.230	TONN	53	1357	444	11925	KAP.98			28005		200872
9403.240	TONN	276	4463	2992	42049	9901.000	TONN	1	593	15	13749
9403.250	TONN	236	9382	2409	70756	9902.000	TONN	1	751	3	5653
9403.290	TONN	44	1281	911	27080	9903.000	TONN	0	200	11	1641
9403.800	TONN	92	2931	1012	31246	9904.000	TONN	0	27	1	364
9403.911	TONN	42	1199	290	7989	9905.000	TONN	1	483	3	946
9403.919	TONN	48	1212	439	10603	9906.008	TONN	3	296	34	9858
9403.920	TONN	0	7	67	711	KAP.99			2349		32320
9403.931	TONN	8	317	48	2266						
9403.939	TONN	101	2567	680	20549						
9403.991	TONN	1	32	62	1543						
9403.999	TONN	540	8722	4726	63281						
9404.201	TONN	22	956	290	9374						
9404.206	TONN	10	331	55	2024						
9404.209	TONN	22	1123	203	8220						
9404.901	TONN	28	1737	377	18539						
9404.911	TONN	12	870	195	11186						
9404.912	STK.	2669	214	20143	2303						
9404.919	TONN	23	760	236	10354						
9404.921	TONN	19	1108	319	18939						
9404.922	STK.	1574	127	10702	1082						
9404.929	TONN	38	1673	581	23361						
KAP.94			234406		1263442						
9505.009	TONN	1	90	4	379						
KAP.95			92		617						

TABELL 11. UTFØRSEL. VIKTIGERE VARER ETTER TOLLSAMARBEIDSRÅDETS NOMENKLATUR (CCCN).

EXPORTS OF PRINCIPAL COMMODITIES CLASSIFIED ACCORDING TO THE CUSTOMS COOPERATION COUNCIL NOMENCLATURE (CCCN).

TEKSTEN TIL DE VARENUMMER SOM ER GITT I TABELLEN, FINNES I STATISTISK VAREFORTEGNELSE FOR UTENRIKSHANDELEN 1986. UTGITT I SERIEN NORGES OFFISIELLE STATISTIKK SOM KAN FÅS VED HENVENDELSE TIL BYRÅET. VAREFORTEGNELSEN ER OGSÅ INNARBEIDD I TOLLTARIFFEN, UTGITT AV TOLL- OG AVGIFTS-DIREKTORATET. DEN ER TIL SALGS I BOKHANDELEN.

THE HEADINGS TO THE COMMODITY NUMBERS IN THE TABLE ARE GIVEN IN THE COMMODITY LIST FOR EXTERNAL TRADE STATISTICS, PUBLISHED BY THE CENTRAL BUREAU OF STATISTICS. A COPY MAY BE OBTAINED FROM THE BUREAU.

VARENR. COMMODITY CODE	MENGDE- ENHET QUANTITY UNIT	1986 JANUAR - J U L I 1986				VARENR. COMMODITY CODE	MENGDE- ENHET QUANTITY UNIT	1986 JANUAR - J U L I 1986			
		J U L I MENGDE QUANTITY	1986 JANUAR VERDI VALUE	J U L I MENGDE QUANTITY	1986 JANUAR VERDI VALUE			J U L I MENGDE QUANTITY	1986 JANUAR VERDI VALUE	J U L I MENGDE QUANTITY	1986 JANUAR VERDI VALUE
		1000 KR.		1000 KR.				1000 KR.		1000 KR.	
0101.010	STK.	8	77	47	1019	0302.208	TONN	84	689	678	5139
0106.291	STK.	-	-	194	440	0302.311	TONN	73	1374	343	4985
KAP.01			82		1803	0302.313	TONN	1779	36107	6610	137205
0201.208	TONN	-	-	-	-	0302.314	TONN	-	-	178	1190
0201.305	TONN	34	1137	56	2468	0302.315	TONN	106	2399	353	7604
0201.503	TONN	58	1236	499	12145	0302.401	TONN	30	842	1169	30257
0204.100	TONN	1	34	1	46	0302.403	TONN	6	201	245	5893
0204.302	TONN	3	63	7	179	0302.404	TONN	23	1057	3261	90353
KAP.02			2566		15239	0302.405	TONN	493	55462	766	73673
0301.111	TONN	2798	109709	17513	780607	0302.406	TONN	72	3161	991	28003
0301.119	TONN	25	1202	81	4010	0302.407	TONN	23	539	104	2312
0301.121	TONN	25	879	124	4598	0302.408	TONN	101	2109	2445	46723
0301.140	TONN	58	1978	103	3492	0302.409	TONN	6	226	94	2882
0301.161	TONN	145	6840	1382	70303	0302.501	TONN	949	13766	5243	77247
0301.169	TONN	16	1169	33	2001	0302.502	TONN	1	15	37	678
0301.171	TONN	5	153	53	1763	0302.503	TONN	1845	49631	11970	316035
0301.311	TONN	857	2636	4362	12271	0302.504	TONN	1214	17093	8316	117496
0301.313	TONN	26	412	1002	3309	0302.505	TONN	438	9608	3626	75778
0301.314	TONN	3	12	485	1070	0302.590	TONN	537	12717	2702	71762
0301.315	TONN	5699	10089	20781	30592	0302.601	TONN	46	4970	370	38861
0301.316	TONN	72	211	1521	3870	0302.602	TONN	83	857	605	6340
0301.411	TONN	8	251	33	1544	0302.609	TONN	4	218	70	4456
0301.412	TONN	5	38	73	555	0302.700	TONN	31	934	703	14402
0301.413	TONN	111	1048	288	2674	0302.800	TONN	32	352	50	626
0301.422	TONN	899	7007	3113	25419	0302.900	TONN	9	623	151	7288
0301.423	TONN	359	3391	1240	12506	0303.100	TONN	1	83	6	786
0301.424	TONN	17	181	247	2186	0303.200	TONN	4	163	41	1424
0301.425	TONN	1024	4973	7458	33864	0303.301	TONN	42	1079	961	20082
0301.426	TONN	12	161	108	1459	0303.304	TONN	236	12540	2482	105655
0301.427	TONN	303	3876	664	8046	0303.308	TONN	5	233	562	13788
0301.511	TONN	420	2540	4483	28457	0303.501	TONN	1	6	12	199
0301.513	TONN	85	872	826	9855	0303.809	TONN	484	8715	4443	57652
0301.514	TONN	1	17	2	36	KAP.03			582045		3629990
0301.515	TONN	4	49	35	434	0402.100	TONN	-	-	109	471
0301.516	TONN	204	701	1875	3992	0403.000	TONN	358	2172	2403	14372
0301.519	TONN	2	69	61	2423	0404.200	TONN	7	136	327	4774
0301.611	TONN	1807	6133	10591	37748	0404.300	TONN	199	2261	1622	19036
0301.612	TONN	-	-	912	3999	0404.900	TONN	1081	24808	8106	159792
0301.613	TONN	534	1981	3612	15160	0405.111	TONN	54	68	264	1065
0301.615	TONN	218	774	1622	5507	0405.901	TONN	-	-	62	863
0301.616	TONN	443	1502	4714	19740	0406.000	TONN	7	147	62	1451
0301.711	TONN	1	65	24	1065	KAP.04			29626		202287
0301.712	TONN	-	-	54	378	0504.100	TONN	-	-	63	367
0301.713	TONN	339	3517	992	9214	0505.003	TONN	147	806	1201	5948
0301.722	TONN	161	1252	796	6444	0505.008	TONN	7771	6778	41694	33298
0301.723	TONN	157	1463	1079	11252	0515.006	TONN	3714	1793	9008	4056
0301.725	TONN	5	21	489	3654	0515.009	TONN	7	1	88	1978
0301.811	TONN	648	5611	3252	27728	KAP.05			9458		46456
0301.815	TONN	30	242	155	1246	0602.017	TONN	14	579	101	3953
0301.816	TONN	2041	3981	21264	49958	0602.019	TONN	161	211	334	1127
0301.817	TONN	98	489	1162	5474	0604.100	TONN	20	394	24	531
0301.819	TONN	24	137	391	3727	0604.909	TONN	-	-	24	568
0301.850	TONN	163	1275	1290	10309	KAP.06			1409		7005
0301.921	TONN	5	107	108	2183	0701.410	TONN	-	-	-	-
0301.922	TONN	143	3086	362	7567	KAP.07			186		1152
0301.923	TONN	-	-	140	1610	0802.100	TONN	-	-	-	-
0301.931	TONN	1081	4007	5919	23167	0810.901	TONN	-	-	263	3717
0301.939	TONN	4	46	37	959	0810.909	TONN	-	-	56	738
0301.941	TONN	41	753	256	4578	KAP.08			244		6803
0301.949	TONN	-	-	51	1613	0901.200	TONN	5	269	44	2207
0301.951	TONN	671	12734	4568	89332	KAP.09			6775		12412
0301.952	TONN	4021	83929	27926	563203	KAP.10			-		156
0301.953	TONN	2414	27106	13786	155168	KAP.11			5		1287
0301.959	TONN	36	526	181	2263	1105.000	TONN	-	-	25	842
0301.961	TONN	558	2474	5082	22364	KAP.11			5		1287
0301.962	TONN	5	63	124	2094						
0301.963	TONN	123	1885	541	8415						
0301.967	TONN	139	1478	1473	11710						
0301.970	TONN	879	15013	5773	80123						
0302.201	TONN	-	-	243	1066						
0302.203	TONN	77	386	1644	10703						
0302.204	TONN	77	547	418	2943						

TABELL 11, FORTS. UTFØRSEL. VIKTIGERE VARER ETTER TOLLSAMARBEIDSRÅDETS NOMENKLATUR (CCCN).

VARENR.	MENGE- ENHET	J U L I 1986 JANUAR - J U L I 1986				VARENR.	MENGE- ENHET	J U L I 1986 JANUAR - J U L I 1986			
		MENGDE		VERDI				MENGDE		VERDI	
			1000 KR.		1000 KR.				1000 KR.		1000 KR.
1201.150	TONN	-	-	0	3	2002.909	TONN	104	1540	734	9718
1203.240	TONN	1	16	19	469	2005.301	TONN	7	66	50	628
KAP.12			126		2281	KAP.20			2346		14896
1303.200	TONN	44	938	86	1738	2103.200	TONN	15	144	80	795
KAP.13			1014		2089	2104.000	TONN	106	1092	557	7333
1405.040	TONN	257	686	2001	4993	2105.104	TONN	8	309	167	5466
KAP.14			883		5199	2105.106	TONN	11	182	81	1575
1504.610	TONN	72	940	581	7896	2105.109	TONN	14	213	198	3052
1504.620	TONN	665	3976	2316	12305	2106.300	TONN	-	-	45	813
1504.630	TONN	40	231	847	3662	2107.309	TONN	.1	41	13	691
1504.690	TONN	9	551	50	3059	2107.910	TONN	17	754	64	2802
1504.700	TONN	8485	15255	15566	43648	2107.999	TONN	147	3065	876	17255
1505.000	TONN	-	-	-	-	KAP.21			7211		43786
1506.001	TONN	-	-	368	586	2201.201	1000 L.	128	423	702	2724
1507.101	TONN	-	-	4071	12821	2202.003	1000 L.	-	-	-	-
1507.109	TONN	22	118	524	3075	2202.008	1000 L.	334	1155	1718	5838
1507.609	TONN	-	-	60	342	2203.106	1000 L.	193	934	1198	5689
1508.909	TONN	-	-	1	22	2208.000	1000 L.	2797	5107	7316	14115
1510.200	TONN	309	1275	1930	8569	2209.610	1000 L.	54	1051	592	11096
1510.511	TONN	163	892	1308	7096	2209.900	1000 L.	0	6	7	574
1510.519	TONN	100	361	555	2503	KAP.22			8997		41840
1510.526	TONN	402	1356	3697	13630	2301.400	TONN	7204	22647	48012	147681
1510.529	TONN	-	-	515	980	2304.120	TONN	30	30	469	457
1510.600	TONN	8	664	30	2592	2304.140	TONN	804	1212	80237	119709
1511.200	TONN	1	32	170	1351	2306.000	TONN	1	14	12	339
1512.101	TONN	3981	21977	20778	92271	2307.090	TONN	2087	14978	11062	85835
1512.102	TONN	530	1863	2868	10541	KAP.23			38881		354155
1512.109	TONN	1267	3922	1516	5151	2402.200	TONN	1	113	6	719
1512.200	TONN	64	340	344	1924	2402.300	TONN	92	8164	416	34811
1513.100	TONN	557	4235	3700	28700	KAP.24			8850		36787
1517.000	TONN	21	42	94	219	2502.000	TONN	6011	729	113752	13547
KAP.15			58391		264356	2503.000	TONN	-	-	1021	949
1601.009	TONN	9	341	64	2060	2504.000	TONN	0	6	755	593
1602.101	TONN	16	290	76	677	2505.010	TONN	3	68	38	1115
1602.106	TONN	2	40	64	1011	2506.100	TONN	-	-	45208	3921
1602.109	TONN	7	85	39	539	2506.900	TONN	1509	416	9970	3080
1602.610	TONN	1	43	28	832	2511.000	TONN	600	338	7482	4466
1604.111	TONN	118	4037	929	31109	2514.000	TONN	962	722	7651	6486
1604.112	TONN	13	432	156	4563	2515.009	TONN	835	1536	3068	6951
1604.113	TONN	12	331	140	3946	2516.109	TONN	340	381	1202	1280
1604.114	TONN	263	8204	2606	73008	2516.919	TONN	7176	11359	42824	65614
1604.115	TONN	28	674	387	9474	2516.999	TONN	59093	2231	79563	3178
1604.119	TONN	64	1589	482	12082	2517.900	TONN	234990	11955	2199545	111647
1604.201	TONN	2	55	151	3952	2518.010	TONN	9535	548	78977	4854
1604.206	TONN	9	618	14	899	2518.040	TONN	2335	1095	22817	12050
1604.330	TONN	49	666	1049	13075	2519.000	TONN	1062	1971	5473	9435
1604.401	TONN	12	257	283	2403	2521.900	TONN	242	24	1807	1041
1604.501	TONN	666	13866	6825	132643	2523.000	TONN	135	123	230	397
1604.509	TONN	2	227	31	1108	2526.020	TONN	62	211	788	2626
1604.602	TONN	3	71	34	897	2527.100	TONN	0	3	111	723
1604.606	TONN	5	186	333	7881	2527.900	TONN	3588	3498	26055	25268
1604.607	TONN	71	1599	651	13822	2531.910	TONN	3211	730	5326	1400
1604.702	TONN	6	77	137	1673	2531.930	TONN	5875	2759	37540	17223
1604.802	TONN	14	247	115	2057	2531.990	TONN	6058	2824	137677	53439
1604.809	TONN	496	7838	4204	67199	KAP.25			44036		355908
1605.110	TONN	1	107	5	376	2601.110	TONN	99322	12093	440170	54906
1605.120	TONN	10	607	32	2110	2601.130	TONN	185283	33477	1216444	218646
1605.211	TONN	1814	102437	10094	521950	2601.250	TONN	12672	23273	60923	119656
1605.219	TONN	36	2846	405	25287	2601.300	TONN	2234	1250	8288	4795
1605.290	TONN	9	303	56	1860	2601.400	TONN	2000	1750	4592	4300
KAP.16			148972		943331	2601.450	TONN	1442	2580	4849	6925
1704.991	TONN	1	15	19	321	2601.922	TONN	97937	31196	453120	136557
1704.992	TONN	30	582	226	3604	2603.200	TONN	1451	1697	1516	1906
1704.993	TONN	16	493	173	5328	2603.400	TONN	23	41	232	423
1704.999	TONN	5	97	153	3063	2603.900	TONN	570	53284	10793	219502
KAP.17			1296		14295	2604.000	TONN	1038	547	3833	1520
1805.000	TONN	3	41	60	883	KAP.26			161279		769996
1806.300	TONN	115	3071	1086	32607	2701.110	TONN	538	:	4226	:
1806.990	TONN	37	410	222	2451	2701.190	TONN	-	:	19275	:
KAP.18			3603		36386	2704.101	TONN	5953	:	62717	:
1902.920	TONN	.7	155	60	1285	2704.105	TONN	-	:	10643	:
1902.991	TONN	-	-	0	1	2706.000	TONN	1637	1090	8853	7511
1902.992	TONN	-	-	-	-	2707.110	TONN	4503	4363	27101	31773
1905.000	TONN	19	264	88	1099	2707.190	TONN	2	23	15	173
1907.100	TONN	32	488	396	5650	2709.000	TONN	3378113	2003874	18935599	16340269
1907.911	TONN	81	1214	408	5663	2710.120	KUB. M.	1407	1167	48872	50882
1907.919	TONN	85	983	705	7244	2710.310	KUB. M.	46	139	188	805
1907.991	TONN	33	359	141	1534	2710.320	KUB. M.	43681	24191	457255	363756
1907.999	TONN	6	59	17	221	2710.401	KUB. M.	6	4113	112	111292
1908.101	TONN	4	73	104	1912	2710.402	KUB. M.	-	-	1619	1616
1908.105	TONN	13	271	97	2179	2710.500	KUB. M.	2	10	195	650
1908.109	TONN	175	3231	1002	17425	2710.651	KUB. M.	24277	17529	588343	642511
1908.301	TONN	110	1265	663	7438	2710.655	KUB. M.	-	-	4833	6477
1908.306	TONN	-	-	6	69	2710.659	KUB. M.	38559	23943	394738	417805
1908.307	TONN	1	17	4	107	2710.701	KUB. M.	28232	15673	108501	90887
1908.901	TONN	1	25	6	114	2710.702	KUB. M.	19644	8968	37056	24554
1908.902	TONN	0	5	0	6	2710.852	TONN	94	619	724	5307
1908.905	TONN	1	8	5	38	2710.855	TONN	1	33	21	570
1908.906	TONN	-	-	0	11	2710.901	TONN	191	1352	1711	11942
1908.909	TONN	19	199	183	1896	2710.909	TONN	5	28	1235	1159
KAP.19			8744		56542						

TABELL 11, FORTS. UTFØRSEL. VIKTIGERE VARER ETTER TOLLSAARBEIDSRÅDETS NØMKNELATUR (CCCN).

VARENR.	MENGDE- ENHET	J U L I 1986		J U L I 1986		VARENR.	MENGDE- ENHET	J U L I 1986		J U L I 1986	
		MENGDE	VERDI	MENGDE	VERDI			MENGDE	VERDI	MENGDE	VERDI
		1000 KR.		1000 KR.				1000 KR.		1000 KR.	
2711.100	TONN	107497	80974	511284	581785	3213.110	TONN	6	127	74	1436
2711.200	TONN	2825	1680	14797	15334	3213.190	TONN	54	1483	517	12527
2711.320	1000 KUB. F.	1962668	2064857	14485391	16057275	KAP.32			56550		358145
2714.200	TONN	11923	13548	50934	51628						
2717.000	MWH	246793 ¹⁾	23096 ¹⁾	796506 ²⁾	101039 ²⁾	3304.009	TONN	22	275	102	1464
KAP.27			4298141		35000553	3306.111	TONN	0	56	4	732
						3306.121	TONN	4	524	15	1956
2801.200	TONN	:	554	:	3782	3306.210	TONN	48	1714	174	7165
2802.000	TONN	224	229	1830	1840	3306.290	TONN	1	201	64	2160
2804.200	TONN	41	99	573	2350	3306.610	TONN	14	125	353	4337
2804.800	TONN	7665	68912	47863	410433	3306.680	TONN	19	203	163	2385
2808.100	TONN	:	8460	:	37284	3306.910	TONN	3	373	35	1863
2809.100	TONN	:	340	:	10304	KAP.33			4268		25369
2813.200	TONN	963	331	5609	1841						
2813.500	TONN	580	232	3736	1466	3401.100	TONN	8	21	179	437
2813.900	TONN	2041	1626	9806	6342	3401.700	TONN	99	1607	609	9674
2816.100	TONN	:	1833	:	6873	3402.110	TONN	1521	8881	13668	81731
2817.120	TONN	:	5853	:	58427	3402.120	TONN	20	145	854	5789
2819.100	TONN	174	733	1598	4917	3402.340	TONN	-	-	142	434
2825.000	TONN	101	1136	701	7626	3402.381	TONN	74	430	823	5248
2828.101	TONN	302	5064	1999	33380	3402.481	TONN	7	71	95	1034
2829.200	TONN	:	10653	:	23536	3402.491	TONN	8	70	162	1290
2830.909	TONN	617	345	3852	2208	3402.900	TONN	2	77	64	1029
2838.650	TONN	-	-	-	-	3403.001	TONN	10	120	71	1118
2838.900	TONN	3081	617	31980	4293	3403.009	TONN	1	64	5	397
2840.900	TONN	206	1817	1321	11950	3404.009	TONN	1	15	29	513
2842.100	TONN	:	544	:	2962	3406.001	TONN	34	576	641	9332
2845.200	TONN	-	-	422	600	KAP.34			13257		125171
2847.200	TONN	111	:	998	:						
2850.000	TONN	0	116	1	931	3501.100	TONN	78	1086	977	13219
2851.000	TONN	:	170	:	29289	3502.402	TONN	34	74	382	881
2852.000	TONN	2	1202	13	10602	3506.008	TONN	8	178	76	3472
2856.100	TONN	4761	35329	36080	241088	KAP.35			1441		18159
2856.200	TONN	2411	:	40078	:						
KAP.28			156079		1035289	3601.002	TONN	:	-	:	7633
						3601.009	TONN	:	688	:	9292
2901.120	TONN	:	7783	:	19977	3602.000	TONN	:	7187	:	46642
2901.150	TONN	:	-	:	-	3604.900	TONN	1	195	20	7322
2901.530	TONN	11	120	113	781	3605.100	TONN	0	13	1	214
2901.909	TONN	4	651	28	5287	3605.900	TONN	0	14	1	264
2902.170	TONN	:	50303	:	387107	KAP.36			8100		73249
2904.209	TONN	0	6	46	383						
2904.700	TONN	-	-	0	588	3701.159	TONN	0	32	3	664
2905.900	TONN	-	-	3	1539	3703.004	TONN	2	197	9	879
2908.110	TONN	0	10	36	855	3704.000	TONN	6	686	26	3454
2910.000	TONN	-	-	0	875	3705.009	TONN	0	30	1	602
2911.904	TONN	:	4315	:	30625	3708.000	TONN	1	35	18	586
2911.908	TONN	19	2104	95	10089	KAP.37			1577		11075
2914.101	TONN	:	466	:	3692						
2914.210	TONN	-	-	2240	6106	3805.200	TONN	458	1389	3272	11093
2914.400	TONN	-	-	1572	7373	3806.000	TONN	8728	9284	71287	71638
2914.501	TONN	12	75	173	1169	3807.000	TONN	98	178	456	886
2914.909	TONN	107	2560	663	14288	3808.109	TONN	465	1350	5182	13418
2916.290	TONN	0	8	11	1365	3808.300	TONN	138	348	841	2134
2923.909	TONN	42	2271	185	16413	3809.902	TONN	726	704	7038	8938
2924.100	TONN	11	54	466	1930	3811.300	TONN	63	946	579	8766
2925.000	TONN	23	16209	85	73383	3811.509	TONN	0	13	23	1184
2926.900	TONN	5	290	32	1701	3812.009	TONN	215	1043	899	4356
2927.900	TONN	:	3585	:	50679	3813.100	TONN	-	-	1	22
2935.909	TONN	0	36	30	1170	3814.000	TONN	2	101	100	4175
2942.000	TONN	0	31	8	2611	3817.000	TONN	25	502	96	1802
2944.900	TONN	1	1657	10	16159	3818.000	TONN	20	214	192	2163
KAP.29			93771		664429	3819.100	TONN	257	1097	1234	6043
						3819.510	TONN	105	393	876	2391
3001.000	TONN	-	-	35	917	3819.600	TONN	3267	8847	27231	68459
3002.100	TONN	0	13	0	408	3819.700	TONN	114	730	1121	7288
3003.350	TONN	-	-	0	14	3819.901	TONN	31	39	300	426
3003.450	TONN	9	798	156	9055	3819.909	TONN	12555	18931	102397	107899
3003.902	TONN	3	550	48	3107	KAP.38			46159		325851
3003.909	TONN	521	16358	3620	91019						
3004.100	TONN	9	1403	40	5507	3901.211	TONN	429	3334	2318	18064
3004.909	TONN	7	477	23	2238	3901.218	TONN	79	1188	1176	10870
3005.909	TONN	14	28971	68	133671	3901.230	TONN	18	327	193	3487
KAP.30			48605		247121	3901.313	TONN	868	3373	6553	23613
						3901.318	TONN	694	6783	5286	48916
3102.200	TONN	:	9806	:	80974	3901.411	TONN	165	1570	2575	24872
3102.500	TONN	:	36350	:	306230	3901.412	TONN	:	10786	:	84237
3102.700	TONN	:	2349	:	8564	3901.419	TONN	46	1536	473	15002
3102.900	TONN	:	83	:	1613	3901.430	TONN	0	25	37	1892
3105.200	TONN	:	127506	:	691025	3901.450	TONN	8	369	282	4496
3105.300	TONN	:	-	:	31119	3901.510	TONN	25	415	135	2092
3105.900	TONN	:	454	:	2625	3901.610	TONN	13	229	88	1944
KAP.31			176557		1122188	3901.620	TONN	60	420	810	7296
						3901.700	TONN	1	74	15	864
3205.100	TONN	4	138	236	3842	3901.810	TONN	36	947	956	25538
3207.200	TONN	:	21010	:	136347	3901.912	TONN	17	250	99	1371
3207.909	TONN	5	145	31	755	3901.917	TONN	16	63	298	2610
3209.140	TONN	16	461	78	1767	3901.990	TONN	4	75	79	686
3209.191	TONN	31	393	189	2404	3902.211	TONN	5295	25869	36441	183120
3209.193	TONN	49	925	1114	19669	3902.215	TONN	7108	32104	59151	278050
3209.199	TONN	14	240	209	2352	3902.219	TONN	-	-	105	541
3209.300	TONN	316	2971	1483	14079	3902.231	TONN	42	378	325	3516
3209.400	TONN	209	7140	1014	29783	3902.232	TONN	226	3300	1180	17399
3209.500	TONN	67	1496	432	9323	3902.240	TONN	129	1432	847	9985
3209.709	TONN	1052	18368	6620	110975	3902.310	TONN	3543	18101	34768	195623
3209.809	TONN	24	535	181	3895	3902.319	TONN	17	593	208	5187
3212.000	TONN	46	732	576	5025	3902.350	TONN	5	129	83	1231
						3902.361	TONN	465	3723	5690	43931

TABELL 11. FORTS. UTFØRSEL. VIKTIGERE VARER ETTER TOLLSAMARBEIDSRÅDETS NØMENKLATUR (CCCN).

VARENR.	MENGDE- ENHET	1986 JANUAR - J U L I		1986 JANUAR - J U L I		VARENR.	MENGDE- ENHET	1986 JANUAR - J U L I		1986 JANUAR - J U L I	
		MENGDE	VERDI	MENGDE	VERDI			MENGDE	VERDI	MENGDE	VERDI
		1000 KR.		1000 KR.				1000 KR.		1000 KR.	
3902.371	TONN	-	-	18	602	4302.600	TONN	3	924	31	8524
3902.379	TONN	41	659	342	5742	4302.709	TONN	3	672	15	5487
3902.380	TONN	12	150	67	1308	4303.002	TONN	0	216	1	1670
3902.411	TONN	:	16338	:	126103	4303.004	TONN	0	189	1	4787
3902.419	TONN	:	3585	:	28551	4303.007	TONN	0	468	2	2484
3902.421	TONN	227	1341	2350	12386	KAP.43			9108		314014
3902.425	TONN	32	371	764	8003						
3902.428	TONN	42	515	436	5211	4401.910	KUB. M.	8391	669	32158	2233
3902.431	TONN	2	115	37	1131	4401.920	KUB. M.	5574	188	34085	1649
3902.432	TONN	72	1885	897	23214	4403.100	KUB. M.	20233	6800	135662	50417
3902.433	TONN	859	9679	10807	122578	4403.350	KUB. M.	704	291	1605	654
3902.440	TONN	195	1174	2120	14442	4403.603	KUB. M.	613	147	10869	2614
3902.450	TONN	11	232	131	2889	4403.605	KUB. M.	5227	1299	71607	17331
3902.561	TONN	672	3407	5815	28725	4403.606	KUB. M.	2074	497	15511	3530
3902.710	TONN	112	1294	1132	16729	4403.700	KUB. M.	54	83	349	660
3902.730	TONN	20	356	201	3719	4403.900	KUB. M.	151	79	1128	1115
3902.900	TONN	660	4836	3121	25346	4405.110	KUB. M.	36	62	1040	1904
3903.105	TONN	63	1118	581	9640	4405.120	KUB. M.	21	43	814	1191
3903.201	TONN	43	1282	253	6863	4405.150	KUB. M.	868	1241	6703	8976
3907.210	TONN	1	47	4	463	4405.160	KUB. M.	412	476	3990	4544
3907.290	TONN	24	496	99	3486	4405.190	KUB. M.	11218	10730	116465	108507
3907.310	TONN	116	1909	1029	16185	4407.000	KUB. M.	2403	401	2904	616
3907.321	TONN	46	735	609	8970	4409.100	KUB. M.	6282	1161	35546	9090
3907.322	TONN	184	3966	1307	29342	4411.110	TONN	70	323	1128	4570
3907.330	TONN	20	365	101	1752	4411.120	TONN	383	836	4436	9180
3907.361	TONN	119	3026	906	18243	4411.200	TONN	1659	4805	12565	36245
3907.362	TONN	186	3417	1273	24294	4413.250	KUB. M.	212	329	2224	3285
3907.371	TONN	7	135	49	1060	4413.290	KUB. M.	2730	3648	23914	30468
3907.379	TONN	64	831	271	3728	4414.999	KUB. M.	1	3	139	760
3907.390	TONN	20	604	222	6023	4415.219	KUB. M.	-	-	192	708
3907.409	TONN	19	547	192	5793	4415.221	KUB. M.	-	-	696	5032
3907.500	TONN	6	456	57	2941	4415.403	TONN	0	170	0	1886
3907.600	TONN	26	1352	143	9969	4418.010	KUB. M.	1694	2092	16255	17901
3907.700	TONN	1	43	3	347	4418.020	KUB. M.	498	843	4680	7014
3907.800	TONN	6	405	82	4964	4418.030	KUB. M.	178	365	2281	5519
3907.902	TONN	5	101	74	1529	4418.070	KUB. M.	52	124	1884	3891
3907.905	TONN	13	597	111	4183	4419.001	TONN	2	128	30	1173
3907.912	TONN	37	875	535	9747	4421.900	TONN	5	49	195	1120
3907.999	TONN	183	7914	2138	71854	4422.009	TONN	0	11	16	83
KAP.39		:	:	:	:	4423.101	TONN	211	2109	1003	8178
4002.190	TONN	-	-	16	331	4423.109	TONN	119	1273	769	7854
4002.400	TONN	-	-	34	495	4423.200	KV. M.	23512	3069	161234	22203
4002.801	TONN	-	-	6	89	4423.301	STK.	134	277	986	2050
4002.809	TONN	-	-	0	2	4423.305	STK.	68	107	4205	2801
4005.009	TONN	9	217	68	1585	4423.306	STK.	3412	892	27624	5580
4008.104	TONN	12	326	57	1458	4423.401	STK.	2648	2349	15841	13971
4008.208	TONN	5	138	46	1478	4423.409	STK.	188	130	539	562
4008.508	TONN	9	314	75	2219	4423.910	STK.	224	208	799	676
4009.100	TONN	4	138	15	749	4423.990	TONN	189	1933	720	6635
4009.500	TONN	8	327	129	5364	4427.100	TONN	1	66	5	337
4009.911	TONN	9	564	85	4572	4427.900	TONN	0	40	8	787
4009.919	TONN	13	958	229	15018	4428.901	TONN	0	46	1	170
4009.990	TONN	1	121	14	1277	4428.903	TONN	22	93	407	1319
4010.600	TONN	57	1763	896	22990	4428.908	TONN	31	1598	438	10644
4011.330	STK.	81210	15373	539812	92392	KAP.44			53361		435778
4011.340	STK.	481	547	3329	3869	KAP.45			4		668
4011.403	STK.	18	117	1002	4147	KAP.46			38		371
4011.407	STK.	166	133	1847	1335						
4011.594	TONN	7	30	145	394	4701.104	TONN	2546	4374	20862	36866
4014.100	TONN	2	335	30	2780	4701.109	TONN	14859	31759	94600	189009
4014.200	TONN	20	1013	108	5436	4701.200	TONN	1003	2429	13677	30920
4014.900	TONN	12	1108	106	5313	4701.250	TONN	13327	53892	93056	356191
KAP.40			24280		177225	4701.400	TONN	13699	44026	85973	252119
4101.200	TONN	-	-	1	40	4701.505	TONN	687	292	4173	1736
4101.310	TONN	229	4099	3597	62532	4701.509	TONN	268	596	1825	4053
4101.510	TONN	-	-	168	1885	4701.600	TONN	4083	15079	23665	79440
4101.590	TONN	-	-	1106	17285	4702.010	TONN	1443	1505	10911	9948
4101.901	TONN	-	-	102	991	4702.090	TONN	878	558	12976	7382
4102.140	TONN	43	625	1144	18478	KAP.47			154510		965664
4102.405	TONN	1	271	10	2273	4801.111	TONN	79468	253044	433551	1305566
4102.901	TONN	34	4352	280	30348	4801.112	TONN	38	177	352	1266
4102.902	TONN	11	2012	101	13979	4801.171	TONN	17158	65255	97115	364877
4102.905	TONN	13	286	30	1207	4801.179	TONN	2733	8855	16549	50729
KAP.41			11904		154264	4801.190	TONN	625	3768	5380	33617
4202.210	STK.	300	24	7197	688	4801.210	TONN	473	3065	6683	38634
4202.420	STK.	316	54	5461	879	4801.260	TONN	337	1820	3663	17527
4202.430	STK.	1187	205	4711	848	4801.280	TONN	2989	7196	30888	70166
4202.512	STK.	74	8	21821	667	4801.340	TONN	7	15	174	526
4202.540	STK.	5824910	1525	54292731	13391	4801.360	TONN	3	67	205	1256
4202.810	STK.	2	3	3895	1360	4801.410	TONN	2743	10753	29927	105680
4203.109	PAR	-	-	21772	201	4801.441	TONN	4121	13624	21107	64621
4203.200	PAR	28	1	6412	419	4801.442	TONN	-	-	159	786
4203.304	STK.	520	412	3305	2767	4801.491	TONN	491	2279	5953	24542
4203.306	STK.	587	462	3891	3196	4801.492	TONN	749	4745	6925	40380
KAP.42			3632		30731	4801.496	TONN	251	1562	1865	11468
4301.200	STK.	-	-	254469	49797	4801.497	TONN	871	5759	3515	22231
4301.301	STK.	10437	4195	226397	85950	4801.801	TONN	882	4184	5382	25153
4301.302	STK.	415	253	86929	82055	4801.802	TONN	495	2764	1924	10712
4301.309	STK.	1666	809	113214	61423	4801.803	TONN	102	1136	1286	13995
4301.900	STK.	130	17	9162	1742	4801.804	TONN	257	2111	4017	28927
4302.200	TONN	2	883	4	5675	4801.805	TONN	435	2448	2763	16180
4302.300	TONN	0	364	2	1848	4801.906	TONN	1479	7057	8511	41283
						4801.808	TONN	433	1117	5946	14307
						4801.809	TONN	115	467	3455	12843
						4801.900	TONN	1	15	73	567

TABELL 11. FORTS. UTFØRSEL. VIKTIGERE VARER ETTER TOLLSAMARBEIDSRÅDETS NØMENKLATUR (CCCC).

VARENR.	MENGDE- ENHET	1986 JANUAR - J U L I 1986				VARENR.	MENGDE- ENHET	1986 JANUAR - J U L I 1986			
		J U L I		J U L I				J U L I		J U L I	
		MENGDE	VERDI	MENGDE	VERDI			MENGDE	VERDI	MENGDE	VERDI
		1000 KR.		1000 KR.				1000 KR.		1000 KR.	
4803.002	TØNN	2381	18708	19657	149460	5601.200	TØNN	4	67	78	1116
4803.003	TØNN	103	1144	1411	14221	5605.100	TØNN	1	72	24	644
4804.299	TØNN	50	374	331	2083	5606.110	TØNN	34	1705	196	10809
4805.100	TØNN	12	90	280	1855	5606.150	TØNN	2	176	31	2063
4805.290	TØNN	-	-	33	190	5607.209	TØNN	3	190	18	1540
4805.300	TØNN	557	3889	4472	27830	5607.401	TØNN	1	82	18	1431
4805.500	TØNN	175	935	1176	6052	5607.409	TØNN	9	726	22	2067
4807.200	TØNN	108	1265	368	4259	KAP.56			3716		26743
4807.310	TØNN	24	146	243	2345						
4807.392	TØNN	672	3532	5493	27408	KAP.57			33		629
4807.398	TØNN	1403	7324	9170	47525						
4807.400	TØNN	10	85	64	708	5801.100	TØNN	1	428	3	1851
4807.700	TØNN	473	3602	5250	37257	5802.300	TØNN	13	941	15	1177
4807.890	TØNN	34	520	286	3809	5802.500	TØNN	2	80	25	671
4807.903	TØNN	5	97	114	2211	5804.500	TØNN	-	-	1	131
4811.000	TØNN	-	-	16	674	KAP.58			2009		10410
4814.100	TØNN	123	1902	663	9531						
4815.100	TØNN	1	12	15	604	5901.101	TØNN	4	129	42	1338
4815.200	TØNN	17	213	57	1922	5901.109	TØNN	3	70	88	1567
4815.301	TØNN	52	341	513	3289	5901.220	TØNN	46	2243	514	25322
4815.400	TØNN	0	2	33	336	5902.100	TØNN	17	317	116	2253
4815.909	TØNN	40	465	357	3919	5902.905	TØNN	-	-	10	558
4816.110	TØNN	55	825	575	6278	5902.908	TØNN	4	123	50	913
4816.191	TØNN	134	759	1384	8129	5903.100	TØNN	86	2582	1139	29581
4816.199	TØNN	214	2639	1857	17970	5904.011	TØNN	11	241	159	2460
4816.200	TØNN	33	190	453	2718	5904.021	TØNN	20	469	201	5757
4816.300	TØNN	12	242	198	3091	5904.029	TØNN	47	1018	103	2298
4816.909	TØNN	804	8118	4273	43333	5904.090	TØNN	1	43	28	695
4818.090	TØNN	16	326	145	2860	5905.001	TØNN	108	4160	477	27260
4819.000	TØNN	1	93	22	1583	5905.004	TØNN	18	2211	51	5240
4821.100	TØNN	99	827	1558	11662	5905.008	TØNN	5	1126	8	1288
4821.600	TØNN	111	1515	1016	13260	5906.000	TØNN	43	686	201	3490
4821.700	TØNN	79	1109	533	6665	5908.908	TØNN	32	2323	499	26021
4821.800	TØNN	32	1061	369	11905	5910.900	TØNN	;	480	;	3787
4821.920	TØNN	4	63	140	2303	5911.909	TØNN	5	405	70	5033
4821.999	TØNN	381	3350	2865	23288	5913.101	TØNN	0	38	9	948
KAP.49			469877		2826130	5915.000	TØNN	3	331	34	3684
						5917.002	TØNN	1	1061	14	13710
4901.101	TØNN	5	425	111	3182	5917.014	TØNN	0	43	3	426
4901.102	TØNN	106	1845	787	14976	5917.019	TØNN	0	83	13	1954
4901.200	TØNN	40	232	188	2074	KAP.59			20382		169160
4901.900	TØNN	22	410	78	1972						
4902.000	TØNN	5	539	94	1734	6001.101	TØNN	0	70	16	1370
4905.100	TØNN	1	206	6	1262	6001.102	TØNN	22	1550	207	13970
4906.000	TØNN	0	376	6	6705	6001.501	TØNN	3	116	56	2487
4909.000	TØNN	5	316	30	2100	6002.101	PAR	7252	90	105084	1134
4910.000	TØNN	2	359	15	759	6002.930	PAR	5290	56	21041	623
4911.209	TØNN	18	689	222	6425	6003.190	DUS.PAR	398	60	7715	860
4911.904	TØNN	0	52	3	1390	6003.920	DUS.PAR	289	137	8161	1990
4911.909	TØNN	86	1887	204	7637	6003.941	DUS.PAR	3882	755	24632	3584
KAP.49			7568		51320	6004.150	STK.	13590	437	101523	2679
						6004.620	STK.	10581	93	121299	885
						6004.720	STK.	10695	992	58427	6535
KAP.50			14		47	6004.740	STK.	213	14	16400	1226
						6004.750	STK.	8251	180	51791	1136
5101.121	TØNN	-	-	-	-	6004.790	STK.	54968	1890	170949	5740
5101.129	TØNN	0	7	32	1009	6004.850	STK.	9858	123	40891	568
5101.409	TØNN	22	401	398	7773	6005.120	STK.	1307	292	9124	1940
5102.100	TØNN	2	145	29	1395	6005.150	STK.	3254	390	24114	2995
5103.100	TØNN	2	323	18	3000	6005.320	STK.	31064	4129	133007	15621
5104.300	TØNN	41	2273	408	21334	6005.340	STK.	16444	2372	77504	12220
5104.400	TØNN	-	-	8	694	6005.350	STK.	5638	515	72157	5946
KAP.51			3355		37037	6005.620	STK.	2996	334	12248	1617
						6005.650	STK.	5216	317	36817	3245
KAP.52			-		19	6005.690	STK.	506	19	2935	369
						6005.821	STK.	1323	161	10245	823
5301.100	TØNN	317	3713	1414	16863	6005.822	STK.	1153	82	11577	886
5301.900	TØNN	70	1105	416	7051	6006.921	STK.	322	490	3490	7021
5306.100	TØNN	12	673	128	7191	KAP.60					
5306.500	TØNN	2	90	51	2146				16287		103935
5307.101	TØNN	-	-	14	1008	6101.080	STK.	8824	1701	112529	21073
5307.102	TØNN	6	432	36	1941	6101.250	STK.	1212	274	8085	1628
5310.201	TØNN	11	813	74	5766	6101.260	STK.	635	143	11941	2931
5310.202	TØNN	8	830	45	4479	6101.290	STK.	2147	154	20505	1647
5310.900	TØNN	6	438	61	5641	6101.340	STK.	453	309	2242	1416
5311.100	TØNN	2	140	12	1165	6101.360	STK.	166	52	674	179
5311.200	TØNN	1	135	13	1850	6101.540	STK.	1038	188	9888	1621
5311.400	TØNN	0	7	5	557	6101.550	STK.	8722	803	50837	4682
5311.500	TØNN	5	511	106	11692	6101.560	STK.	572	65	6618	792
KAP.53			8920		67915	6101.590	STK.	2166	197	9381	791
						6101.950	STK.	509	148	7745	1859
5403.000	TØNN	1	53	13	663	6101.960	STK.	2590	548	11499	2529
KAP.54			61		734	6101.990	STK.	90	12	958	192
						6102.140	STK.	83	36	318	144
5505.300	TØNN	-	-	179	3904	6102.190	STK.	51	17	1299	389
5505.400	TØNN	13	264	360	7356	6102.240	STK.	36	19	352	145
5505.600	TØNN	-	-	1	101	6102.250	STK.	2544	478	15838	1877
5506.900	TØNN	1	51	32	2871	6102.260	STK.	38	5	1246	179
5509.100	TØNN	0	63	33	1975	6102.290	STK.	494	96	3778	834
5509.211	TØNN	0	16	24	1145	6102.352	STK.	182	36	6369	626
5509.212	TØNN	19	1334	243	15745	6102.362	STK.	460	51	4381	906
5509.222	TØNN	1	87	10	1084	6102.450	STK.	1062	83	20119	1224
5509.223	TØNN	7	608	17	1841	6102.550	STK.	1913	142	31129	2044
5509.224	TØNN	1	159	10	1129	6102.560	STK.	2322	192	15261	1227
5509.813	TØNN	30	4981	553	34715	6102.650	STK.	18373	2034	203842	20684
5509.824	TØNN	0	132	5	1349	6102.660	STK.	153	14	3409	395
KAP.55			7272		78583	6102.670	STK.	1127	127	9243	1274

TABELL 11, FORTS. UTFØRSEL. VIKTIGERE VARER ETTER TOLLSAMARBEIDSRÅDETS NOMENKLATUR (CCCN).

VARENR.	MENGDENHET	1986 JANUAR - J U L I 1986				VARENR.	MENGDENHET	1986 JANUAR - J U L I 1986			
		J U L I		J U L I				J U L I		J U L I	
		MENGDE	VERDI	MENGDE	VERDI			MENGDE	VERDI	MENGDE	VERDI
		1000 KR.		1000 KR.		1000 KR.		1000 KR.			
6102.951	STK.	1568	224	15470	1631	7109.190	KG.	68	1736	447	19154
6102.961	STK.	1959	273	7539	1237	7109.201	KG.	14	1541	119	13185
6103.150	STK.	800	56	21026	1678	7109.209	KG.	-	-	-	-
6103.160	STK.	1378	141	18604	1741	7111.100	KG.	5	378	834	1287
6110.010	PAR	19661	394	95616	1884	7111.300	KG.	5	257	116	4814
KAP.61			10020		91988	7111.900	KG.	54	5412	2544	7561
6201.400	TONN	1	105	21	2118	7112.101	KG.	9	101	623	1187
6202.110	TONN	19	1904	113	10792	7112.107	KG.	109	457	574	2338
6202.210	TONN	0	27	4	505	7112.201	KG.	10	802	80	8417
6202.500	TONN	4	675	20	2679	7113.110	KG.	3	15	85	397
6202.720	TONN	0	59	4	515	7113.192	KG.	67	385	420	2277
6203.709	TONN	9	481	57	2303	7114.003	KG.	11	1000	111	3576
6204.190	TONN	-	-	3	357	7115.001	KG.	4	310	38	2488
6204.321	STK.	167	277	4603	3767	7116.009	TONN	0	26	2	1098
6204.351	STK.	-	-	-	-	KAP.71			18104		143517
6205.100	TONN	1	26	15	481	KAP.72			-		26
6205.908	TONN	7	1098	88	12954						
6205.909	TONN	2	364	40	5105	7301.100	TONN	2430	3023	13664	16157
KAP.62			6019		47635	7302.101	TONN	6778	16946	50958	119707
6301.000	TONN	33	428	330	2182	7302.109	TONN	5476	24141	45447	196188
KAP.63			442		2559	7302.200	TONN	33439	155107	202113	812958
6401.120	PAR	26669	1409	148115	7782	7302.300	TONN	8112	25441	98474	288913
6401.201	PAR	24	1	3181	192	7302.900	TONN	1103	9899	6893	57770
6402.029	PAR	15185	929	74710	5894	7303.100	TONN	-	-	101	50
6402.031	PAR	2258	678	6652	1587	7303.800	TONN	94	172	294	906
6402.039	PAR	15659	2628	67948	8051	7303.902	TONN	440	207	1147	511
6402.041	PAR	18	7	1405	224	7303.909	TONN	1106	3617	2647	7124
6402.049	PAR	2153	335	23038	2725	7305.100	TONN	50	230	114	674
6402.079	PAR	7461	306	26692	1352	7307.101	TONN	404	606	691	1105
6402.089	PAR	827	120	14334	639	7307.102	TONN	928	1634	11951	17830
6405.909	TONN	1	40	16	710	7309.005	TONN	22	56	3620	9171
KAP.64			6625		31993	7310.119	TONN	-	-	2	9
6505.909	STK.	9805	441	53053	1207	7310.120	TONN	7429	13933	36362	63872
KAP.65			477		1463	7310.120	TONN	156	398	1505	4704
KAP.66			10		417	7310.292	TONN	82	171	786	1599
KAP.67			37		94	7310.293	TONN	29	99	10724	20325
6802.109	TONN	7	75	28	285	7311.120	TONN	1281	3306	84300	185369
6802.209	TONN	13	177	121	1619	7311.150	TONN	986	2269	9274	21742
6803.000	TONN	1704	5065	6432	17619	7311.192	TONN	488	1490	3537	11140
6804.202	TONN	-	-	240	3060	7311.193	TONN	843	2364	8775	24129
6804.900	TONN	15	355	155	4866	7311.199	TONN	-	-	33	126
6806.100	TONN	0	29	3	188	7311.291	TONN	232	705	3282	9888
6806.901	TONN	93	1522	671	12813	7312.601	TONN	-	-	-	-
6807.300	TONN	67	330	834	4082	7312.908	TONN	327	1299	6371	24252
6807.900	TONN	23	101	544	2079	7313.100	TONN	403	1368	4789	16379
6808.001	TONN	453	1520	3889	13270	7313.111	TONN	1010	3002	9925	27836
6810.100	TONN	1569	1981	26770	32994	7313.119	TONN	2470	5725	9589	24025
6810.900	TONN	59	297	968	4163	7313.130	TONN	-	-	111	330
6811.900	TONN	93	131	222	620	7313.190	TONN	119	249	1501	4733
6816.908	TONN	581	4396	4543	34874	7313.310	TONN	-	-	166	553
KAP.68			16200		137678	7313.330	TONN	48	311	1753	5586
6902.200	TONN	89	421	1167	3658	7313.390	TONN	34	118	240	749
6902.300	TONN	1381	1519	5712	6289	7313.600	TONN	7011	34042	48947	233968
6902.900	TONN	16	172	378	1976	7313.709	TONN	93	420	3768	13073
6903.909	TONN	114	3288	559	16412	7313.902	TONN	36	863	798	6668
6904.909	STK.	110281	687	621365	3695	7313.903	TONN	5	62	124	997
6910.500	TONN	0	20	18	482	7313.909	TONN	4	53	224	1079
6910.909	TONN	1	22	8	322	7314.106	TONN	526	2302	3952	16362
6911.000	TONN	6	387	77	5945	7314.506	TONN	71	373	1402	5927
6912.002	TONN	61	2044	302	10647	7315.390	TONN	0	45	47	925
6914.002	TONN	3	71	24	773	7315.710	TONN	-	-	23	193
KAP.69			8905		53682	7315.820	TONN	11	69	110	1119
7006.009	TONN	35	188	373	2037	7315.830	TONN	-	-	198	707
7007.300	TONN	250	2250	2559	21468	7315.934	TONN	0	1	2	24
7008.004	TONN	0	6	11	586	7318.210	TONN	447	1063	1894	9212
7008.008	TONN	22	447	228	4068	7318.230	TONN	43	1999	1508	10802
7009.009	TONN	4	115	33	1083	7318.250	TONN	8	215	16	369
7010.200	TONN	212	443	1836	5198	7318.270	TONN	38	1257	577	13142
7010.301	TONN	270	613	921	2001	7318.510	TONN	:	454	:	9191
7010.900	TONN	121	249	1368	3005	7318.520	TONN	:	785	:	15050
7013.005	TONN	1	102	13	753	7318.530	TONN	:	1671	:	19700
7013.008	TONN	1	22	9	531	7318.550	TONN	:	1811	:	40099
7020.101	TONN	9	88	57	468	7318.560	TONN	-	-	11	198
7020.102	TONN	42	714	184	2633	7318.570	TONN	4	13	73	1509
7020.109	TONN	263	3123	2207	21978	7318.909	TONN	45	365	261	3558
7020.200	TONN	337	3490	2092	21083	7319.009	TONN	1	39	109	723
7020.901	TONN	11	107	89	1269	7320.100	TONN	:	1903	:	4678
7020.909	TONN	4	1278	120	4275	7320.209	TONN	31	720	302	5631
KAP.70			13646		96278	7320.910	TONN	28	2858	160	12806
7101.000	KG.	0	9	51	3649	7320.920	TONN	5	444	16	1473
7102.500	KG.	0	17	0	227	7320.990	TONN	17	2416	384	25304
7105.100	KG.	213	252	1903	2515	7321.210	TONN	51	584	262	4005
7105.901	KG.	467	643	20206	25294	7321.220	TONN	19	1063	216	12897
7105.909	KG.	366	397	3846	3790	7321.290	TONN	102	2063	1410	24145
7107.100	KG.	18	1434	134	2488	7321.901	TONN	23	124	21	1150
7107.901	KG.	-	-	15	1032	7321.972	TONN	3	4358	574	33549
7109.110	KG.	28	2947	314	27658	7321.998	TONN	420	6290	3345	64054
						7322.000	TONN	47	2013	507	13522
						7323.100	TONN	51	125	550	2283
						7323.301	TONN	11	811	560	17725
						7323.309	TONN	89	1014	559	10455
						7323.903	TONN	27	294	245	2671
						7323.909	TONN	4	53	59	900
						7324.009	TONN	43	457	438	5589
						7325.100	TONN	41	348	398	4535
						7325.200	TONN	496	4960	2502	23286

TABELL 11, FORTS. UTFØRSEL. VIKTIGERE VARER ETTER TOLLSAMARBEIDSRÅDETS NØMNEKLATUR (CCCN).

VARENR.	MENGDE- ENHET	J U L I 1986		J U L I 1986		VARENR.	MENGDE- ENHET	J U L I 1986		J U L I 1986	
		MENGDE	VERDI	MENGDE	VERDI			MENGDE	VERDI	MENGDE	VERDI
		1000 KR.		1000 KR.				1000 KR.		1000 KR.	
7327.100	TONN	-	-	8	314	KAP.79			37970		270082
7329.310	TONN	2	45	535	3437						
7329.901	TONN	120	1563	1543	14608	8001.300	TONN	8	150	11	239
7329.902	TONN	36	474	76	1088	8006.000	TONN	2	547	21	4894
7329.909	TONN	13	215	239	3291	KAP.80			903		5936
7330.000	TONN	6	100	45	728						
7331.101	TONN	0	8	25	485	8104.610	TONN	7	93	92	1240
7331.209	TONN	6	77	47	751	8104.620	TONN	62	7695	1054	175736
7332.115	TONN	1	23	93	793	KAP.81			8253		177769
7332.195	TONN	0	17	32	1031						
7332.196	TONN	3	140	83	2574	8201.100	STK.	1070	81	87777	2529
7332.197	TONN	113	1987	1552	22160	8201.500	STK.	258	20	15616	835
7332.909	TONN	16	300	37	815	8201.901	STK.	2135	75	27785	875
7336.159	STK.	908	1810	14152	25132	8201.908	STK.	-	-	17575	728
7336.800	TONN	34	503	713	7378	8202.101	TONN	2	37	16	536
7337.190	TONN	0	10	9	335	8202.702	TONN	2	104	35	1475
7337.909	TONN	1	31	40	1557	8203.139	TONN	7	1213	13	1893
7338.204	TONN	13	1033	140	10767	8203.499	TONN	0	17	4	465
7338.699	TONN	5	329	77	4284	8204.340	TONN	0	47	13	939
7338.910	TONN	-	-	100	1717	8204.360	TONN	1	109	9	1304
7338.950	TONN	78	1038	739	8585	8204.390	TONN	29	685	104	4116
7340.001	TONN	9	292	82	1870	8205.104	TONN	1	569	42	10066
7340.002	TONN	107	287	1213	3230	8205.105	TONN	22	1117	130	7434
7340.200	TONN	213	1617	1657	15142	8205.106	TONN	0	333	8	3294
7340.909	TONN	506	9480	4539	83282	8205.108	TONN	0	4	5	1084
KAP.73			386438		2923211	8205.300	TONN	0	127	1	697
						8205.509	TONN	9	1182	27	7756
7401.150	TONN	-	-	3051	28443	8205.809	TONN	2	239	50	6358
7401.210	TONN	2405	25135	15924	163919	8206.009	TONN	13	1173	106	7909
7401.303	TONN	-	-	-	-	8209.902	TONN	1	168	9	1708
7401.600	TONN	399	1809	3249	17661	8214.001	TONN	3	675	4	1254
7403.100	TONN	-	-	12	187	8214.005	TONN	0	8	1	351
7403.209	TONN	45	1045	315	7602	8214.009	TONN	0	17	3	734
7403.300	TONN	0	6	68	818	KAP.82			9025		72200
7403.610	TONN	2	39	53	883						
7403.659	TONN	-	-	106	2017	8301.109	TONN	6	775	70	6493
7403.710	TONN	5	68	370	4362	8301.809	TONN	0	62	7	378
7404.201	TONN	2	32	15	252	8301.859	TONN	29	2075	105	7804
7404.209	TONN	0	10	1	166	8302.206	TONN	10	298	160	3784
7406.000	TONN	-	-	2	8	8302.207	TONN	13	670	134	6838
7408.201	TONN	59	3120	555	29962	8302.901	TONN	33	1363	646	31412
7410.000	TONN	0	23	42	849	8302.909	TONN	29	1533	389	21712
7415.190	TONN	-	-	13	1091	8303.000	TONN	61	2229	997	28911
7415.900	TONN	0	17	40	1358	8304.000	TONN	15	315	124	2659
7418.109	TONN	4	347	15	1277	8306.100	TONN	2	552	11	2828
7419.900	TONN	45	2146	470	18358	8306.900	TONN	1	63	3	493
KAP.74			34797		284363	8307.102	TONN	10	817	220	16934
						8307.109	TONN	38	3743	281	28195
7501.200	TONN	2460	75584	21752	740736	8307.202	TONN	142	6120	1002	42121
7501.600	TONN	-	-	70	1312	8307.209	TONN	9	520	152	9653
7503.300	TONN	0	63	2	636	8307.309	TONN	-	-	11	1000
KAP.75			75864		743933	8307.709	TONN	0	55	3	416
						8307.802	TONN	37	2321	220	12956
7601.100	TONN	23361	234670	193202	1784415	8307.809	TONN	5	239	46	2139
7601.200	TONN	30129	317100	211061	2088524	8308.000	TONN	1	24	22	797
7601.300	TONN	2065	8439	18760	83743	8313.110	TONN	-	-	19	215
7602.100	TONN	2124	22095	9570	94533	8314.000	TONN	0	49	5	1136
7602.200	TONN	1	17	1906	19154	8315.100	TONN	14	334	199	4384
7602.301	TONN	313	5505	1090	19024	KAP.83			24380		235451
7602.309	TONN	556	12446	5253	114992						
7603.001	TONN	367	6110	3036	46341	8401.100	STK.	1	140	14	4602
7603.009	TONN	4348	64729	28013	415288	8401.909	TONN	0	72	15	1544
7604.101	TONN	-	-	46	1252	8403.100	STK.	-	-	107	1077
7604.109	TONN	22	630	172	3804	8403.900	STK.	-	-	0	42
7604.800	TONN	15	461	83	2362	8405.205	STK.	-	-	1	61
7604.900	TONN	1	41	26	600	8405.902	TONN	-	-	0	160
7606.000	TONN	171	3162	866	17023	8406.210	STK.	7	56	65	718
7607.000	TONN	2	150	39	3116	8406.400	STK.	94	331	1346	1220
7608.200	TONN	7	490	74	6360	8406.500	STK.	-	-	12	127
7608.900	TONN	83	3661	703	29002	8406.600	STK.	29	235	135	815
7609.000	TONN	1	46	22	1545	8406.703	STK.	1	2	17	2959
7610.100	TONN	25	1139	222	9786	8406.704	STK.	-	-	20	26435
7610.200	TONN	-	-	26	1534	8406.705	STK.	1	3840	6	13373
7610.400	TONN	19	1132	83	2931	8406.706	STK.	6	113	44	719
7610.900	TONN	30	2362	444	12652	8406.707	STK.	17	612	133	5496
7612.000	TONN	234	3650	2797	41080	8406.708	STK.	14	418	42	1390
7615.100	TONN	14	738	193	9867	8406.800	STK.	5	141	37	1015
7615.200	TONN	1	52	15	915	8406.959	TONN	11	509	127	6106
7615.500	TONN	6	293	70	2773	8406.991	TONN	12	550	199	6666
7616.100	TONN	0	56	8	582	8406.999	TONN	203	20369	1416	124496
7616.200	TONN	4	169	60	1572	8407.400	STK.	2	2542	5	5165
7616.903	TONN	3	162	27	1103	8407.501	STK.	309	1488	1204	8219
7616.909	TONN	119	5968	1638	73660	8407.509	STK.	37	729	452	24488
KAP.76			595452		4597678	8407.900	TONN	47	3725	344	21152
						8408.100	STK.	-	-	-	-
7701.100	TONN	-	113874	-	649134	8408.319	STK.	-	-	-	11027
7702.009	TONN	0	3	10	788	8408.910	TONN	1	3507	2	4778
KAP.77			113903		650856	8408.931	TONN	4	12411	37	94354
						8408.932	TONN	1	2652	41	24669
7801.300	TONN	198	122	3353	3808	8408.991	TONN	-	-	0	1
KAP.78			186		4126	8409.100	STK.	1	70	3	272
						8410.001	STK.	30	74	3333	779
7901.100	TONN	5432	22343	40376	128346	8410.100	STK.	33	2742	523	23695
7901.200	TONN	621	4474	5640	37287	8410.300	STK.	666	2203	2652	10281
7901.300	TONN	-	-	164	542	8410.400	STK.	133	11270	1295	116147
7903.300	TONN	470	324	3212	20876	8410.705	STK.	130	3969	1837	14271
7903.900	TONN	10	85	75	587						
7906.009	TONN	14	125	816	6785						

TABELL 11, FORTS. JTFØRSEL, VIKTIGERE VARER ETTER TOLLSAMARBEIDSRÅDETS NØMNEKLATUR (CCCN).

VARENR.	MENGDENHET	1986 JANUAR - J U L I 1986		1986 JANUAR - J U L I 1986		VARENR.	MENGDENHET	1986 JANUAR - J U L I 1986		1986 JANUAR - J U L I 1986	
		MENGDE	VERDI	MENGDE	VERDI			MENGDE	VERDI	MENGDE	VERDI
		1000 KR.		1000 KR.				1000 KR.		1000 KR.	
8410.901	TONN	27	9773	245	69433	8430.502	STK.	2	190	17	1507
8411.103	STK.	6	54	95	803	8430.503	STK.	42	17657	196	68756
8411.105	STK.	29	1146	95	4751	8430.902	TONN	-	-	1	195
8411.106	STK.	2	987	22	2443	8430.909	TONN	5	847	124	14626
8411.107	STK.	208	1440	1355	9240	8431.109	STK.	9	3738	58	22584
8411.109	STK.	6	92	155	579	8431.209	STK.	1	624	20	2410
8411.500	STK.	535	2992	6290	12456	8431.901	TONN	-	-	0	43
8411.916	TONN	5	1060	31	7867	8431.909	TONN	59	2353	760	32898
8411.919	TONN	0	210	23	3494	8432.108	STK.	3	553	107	1609
8411.951	TONN	3	220	30	2185	8433.100	STK.	6	82	128	21454
8411.959	TONN	12	1117	103	7919	8433.900	TONN	6	1920	49	8964
8412.000	STK.	28	278	1000	7191	8434.101	STK.	-	-	3	443
8413.900	TONN	0	42	3	216	8435.110	STK.	6	2664	50	13919
8414.801	STK.	-	-	1	70	8435.190	STK.	2	275	4	968
8414.809	STK.	5	2419	48	8034	8435.501	STK.	4	81	39	2069
8415.209	STK.	131	609	1136	4737	8435.508	STK.	4	91	99	2694
8415.400	STK.	65	196	155	643	8435.902	TONN	2	342	8	745
8415.800	STK.	8	4494	115	20483	8435.909	TONN	1	15	2	295
8415.992	TONN	80	2413	803	29613	8437.100	STK.	2	44	172	8302
8415.999	TONN	63	3871	556	22866	8437.209	STK.	1	33	8	385
8416.909	TONN	14	2386	39	5351	8438.909	TONN	3	484	11	2579
8417.310	STK.	91	527	506	2836	8439.100	STK.	1	18	4	7424
8417.359	STK.	16	71	74	1298	8439.909	TONN	0	19	1	215
8417.401	STK.	1	5	116	2979	8440.808	STK.	1	10	12	590
8417.409	STK.	154	2734	3290	13623	8440.909	TONN	1	42	49	1088
8417.501	STK.	-	-	1	310	8441.809	STK.	4	158	81	637
8417.602	STK.	2	909	21	29035	8442.909	TONN	-	-	0	21
8417.609	STK.	3	1036	69	19004	8445.100	STK.	5	83	75	5689
8417.801	STK.	2	125	17	5225	8445.250	STK.	3	165	19	968
8417.809	STK.	340	480	11306	4003	8445.300	STK.	41	732	162	3210
8417.902	TONN	3	95	72	4690	8445.614	STK.	1	170	10	754
8417.909	TONN	5	301	99	6886	8445.631	STK.	2	110	9	488
8418.300	STK.	4	197	45	4122	8445.659	STK.	-	-	9	551
8418.501	STK.	116	111	587	773	8445.800	STK.	11	1669	99	14685
8418.509	STK.	317959	2066	1700341	16872	8446.009	STK.	10	159	810	1376
8418.608	STK.	727	2250	8945	14077	8447.200	STK.	41	211	1859	6490
8418.941	TONN	2	726	13	5773	8447.300	STK.	-	-	7	347
8418.992	TONN	2	675	140	10445	8447.808	STK.	56	865	228	5316
8419.200	STK.	-	-	99	645	8448.509	TONN	1	735	19	5080
8419.309	STK.	6	672	73	4565	8448.609	TONN	32	269	150	4202
8419.408	STK.	27	6163	160	24462	8449.101	STK.	125	106	1038	1282
8419.902	TONN	0	12	1	201	8449.108	STK.	370	632	723	1697
8419.909	TONN	4	1288	26	5963	8449.901	TONN	0	3	7	2301
8420.400	STK.	400	52	617	68	8449.909	TONN	7	326	58	3808
8420.800	STK.	16	253	169	1564	8450.100	STK.	204	90	4756	1813
8420.900	TONN	0	37	1	711	8450.900	TONN	4	620	77	9640
8421.100	STK.	564	896	3687	5052	8451.210	STK.	65	128	251	700
8421.803	STK.	4	33	89	381	8452.800	STK.	124	4773	860	21680
8421.808	STK.	1060	2850	33453	39708	8453.100	STK.	-	-	1	154
8421.903	TONN	0	150	19	1837	8453.200	STK.	6	955	626	31910
8421.909	TONN	1	167	44	5473	8453.300	STK.	182	22836	2760	152235
8422.101	STK.	-	501	-	4468	8453.400	STK.	-	-	5	321
8422.102	STK.	9	58	150	706	8453.500	STK.	5751	44500	44525	331530
8422.300	STK.	233	30376	2072	157495	8453.900	STK.	450	41380	2428	212713
8422.501	STK.	30	10843	158	49769	8454.809	STK.	145	109	391	1552
8422.502	STK.	2	78	14	361	8455.100	TONN	0	19	3	788
8422.503	STK.	2	1581	31	15173	8455.200	TONN	1	353	8	3486
8422.509	STK.	9	4630	46	12073	8455.300	TONN	15	22617	330	170335
8422.601	STK.	4	145	7	271	8455.400	TONN	1	38	8	597
8422.802	STK.	19	109	174	1163	8456.300	STK.	2	113	77	1059
8422.808	STK.	161	12049	1665	59374	8456.502	STK.	1	454	5	2120
8422.902	TONN	6	126	50	1245	8456.509	STK.	-	-	20	2204
8422.909	TONN	323	31698	1749	140197	8456.801	STK.	2	840	7	2469
8423.110	STK.	4	1017	21	5515	8456.909	TONN	18	1004	110	3664
8423.150	STK.	-	-	11	3269	8459.150	STK.	2	204	9	2308
8423.220	STK.	4	1731	48	7795	8459.331	STK.	-	-	6	909
8423.291	STK.	6	1712	34	7272	8459.339	STK.	9	3896	52	22522
8423.299	STK.	-	-	4	367	8459.399	STK.	-	-	20	9818
8423.301	STK.	-	-	-	-	8459.400	STK.	2	965	34	23835
8423.304	STK.	-	-	13	3105	8459.508	STK.	-	-	99	2405
8423.401	STK.	1	500	14	3265	8459.700	STK.	-	-	21	657
8423.409	STK.	7	1328	28	9628	8459.803	STK.	47	5870	218	28803
8423.500	STK.	-	-	1	180	8459.805	STK.	-	-	1	35
8423.601	STK.	1	200	10	1178	8459.809	STK.	520	25133	3678	163137
8423.603	STK.	6	3424	31	12764	8459.999	TONN	78	14276	481	72727
8423.609	STK.	33	1540	49	5037	8460.300	TONN	-	-	2	306
8423.701	STK.	-	-	1	600	8460.409	TONN	10	2547	68	17428
8423.901	TONN	14	529	145	5178	8461.301	TONN	24	1279	327	12381
8423.903	TONN	2	436	24	4452	8461.302	TONN	18	3479	405	43203
8423.906	TONN	89	18632	1542	210842	8461.309	TONN	28	3855	228	21291
8423.908	TONN	65	4026	450	26949	8461.401	TONN	0	9	3	296
8424.102	STK.	897	19687	6325	119172	8461.409	TONN	7	1703	85	18926
8424.205	STK.	17	202	91	934	8461.700	TONN	0	270	10	2554
8424.206	STK.	22	408	156	2622	8461.809	TONN	1	90	5	657
8424.403	STK.	-	-	40	94	8462.100	TONN	2	355	19	2177
8424.408	STK.	29	594	114	1739	8463.101	TONN	-	-	9	432
8424.801	STK.	130	2020	525	2496	8463.102	TONN	14	366	74	4164
8424.808	STK.	2	228	335	2927	8463.202	TONN	0	11	6	603
8424.919	TONN	573	11837	3955	77216	8463.300	TONN	25	6415	84	10161
8424.992	TONN	5	203	147	2591	8463.400	TONN	19	1435	151	13886
8425.250	STK.	55	437	244	2608	8463.502	TONN	7	372	52	2596
8425.304	STK.	7	17	103	342	8463.503	TONN	7	610	49	3698
8425.600	STK.	74	128	43723	58380	8464.009	TONN	0	373	4	2975
8425.903	TONN	3	235	144	5729	8465.100	TONN	18	1298	125	9005
8425.909	TONN	110	1234	472	11615	8465.901	TONN	0	230	2	1477
8428.100	STK.	34	152	1351	812	8465.902	TONN	4	723	67	6114
8430.100	STK.	13	331	41	924	KAP. 84			572339		3863949

TABELL 11, FØRTS. UTFØRSEL. VIKTIGERE VARER ETTER TOLLSAMARBEIDSRÅDETS NØMENKLATUR (CCCN).

VARENR.	MENGDE- ENHET	1986 JANUAR - J U L I 1986				VARENR.	MENGDE- ENHET	1986 JANUAR - J U L I 1986			
		J U L I		J U L I				J U L I		J U L I	
		MENGDE	VERDI	MENGDE	VERDI			MENGDE	VERDI	MENGDE	VERDI
		1000 KR.		1000 KR.		1000 KR.		1000 KR.			
8501.115	STK.	125	276	656	2129	8519.101	STK.	5337	7496	69515	65186
8501.119	STK.	10	189	71	858	8519.103	TØNN	1	330	3	1105
8501.150	STK.	15	20	786	604	8519.104	TØNN	5	761	65	8778
8501.164	STK.	220	421	1571	2856	8519.109	TØNN	2	964	21	6000
8501.165	STK.	65	599	582	4743	8519.310	TØNN	0	209	2	1661
8501.166	STK.	6	65	49	11030	8519.420	TØNN	4	296	29	1881
8501.131	STK.	28	1224	479	12758	8519.490	TØNN	0	94	2	707
8501.200	STK.	12	21076	68	38646	8519.511	TØNN	0	18	10	835
8501.300	STK.	103	526	141	702	8519.520	TØNN	17	2291	161	17616
8501.411	STK.	290	39	28470	1594	8519.591	TØNN	8	601	79	4666
8501.413	STK.	28	100	241	1194	8519.599	TØNN	136	8012	235	12773
8501.415	STK.	446	362	1682	1281	8519.630	TØNN	0	426	2	1925
8501.416	STK.	25	657	308	8552	8519.700	TØNN	1	1935	14	28270
8501.417	STK.	-	-	10	3837	8519.800	TØNN	4	2041	146	23558
8501.421	STK.	10	7637	129	33182	8519.901	TØNN	14	1572	82	6032
8501.521	STK.	10650	2935	109099	27252	8519.902	TØNN	0	53	13	1106
8501.592	STK.	32	1651	280	6375	8519.909	TØNN	9	2425	75	22671
8501.599	STK.	1481	3016	13110	26350	8520.110	TØNN	0	97	8	884
8501.601	STK.	8290	138	181240	3020	8520.190	TØNN	0	91	3	545
8501.910	TØNN	5	1197	13	3369	8520.200	TØNN	5	356	24	1428
8501.993	TØNN	4	409	162	6103	8520.809	TØNN	0	17	4	459
8501.999	TØNN	2	931	22	5538	8521.610	STK.	672891	3029	2881659	19979
8502.800	TØNN	1	86	16	1126	8521.690	STK.	221	34	85462	573
8503.111	TØNN	0	3	12	693	8521.700	STK.	47	82	1128	1383
8503.199	TØNN	1	46	3	624	8521.800	STK.	7	67	12621	966
8504.110	TØNN	132	1609	2522	29660	8522.300	TØNN	1	695	7	4766
8504.190	TØNN	34	767	413	9621	8523.209	TØNN	0	85	5	277
8504.800	TØNN	2	272	14	1421	8523.301	TØNN	6	135	43	1124
8504.910	TØNN	-	-	344	2381	8523.303	TØNN	842	37958	844	37985
8504.990	TØNN	0	4	7	137	8523.307	TØNN	19	1224	94	8474
8505.100	STK.	220	54	760	386	8523.308	TØNN	0	17	57	4261
8505.401	STK.	3430	1633	22885	9981	8523.402	TØNN	45	2252	780	32389
8505.808	STK.	42	36	1176	625	8523.403	TØNN	0	21	78	2377
8505.909	TØNN	12	738	186	11578	8523.405	TØNN	58	3291	449	16425
8506.100	STK.	34	9	586	410	8523.406	TØNN	147	8945	420	20496
8506.990	TØNN	0	10	6	486	8523.407	TØNN	18	682	187	8830
8507.100	STK.	3	1	4722	657	8523.408	TØNN	0	15	13	671
8508.400	STK.	441	407	13662	2834	8523.900	TØNN	90	3893	294	25632
8510.100	TØNN	0	41	3	880	8525.110	TØNN	58	2241	576	13479
8511.202	STK.	5	983	16	1824	8525.300	TØNN	6	168	150	2802
8511.301	STK.	18	523	42	1742	8526.108	TØNN	9	166	82	1916
8511.309	STK.	207	57	571	1275	8526.200	TØNN	0	54	7	1025
8511.911	TØNN	6	1138	85	14468	8528.000	TØNN	5	412	6	579
8511.912	TØNN	-	-	6	1172	KAP. 85			306181		1591008
8511.991	TØNN	1	149	16	1844						
8511.999	TØNN	4	374	52	2636	8608.000	STK.	283	3023	1575	25628
8512.100	STK.	31558	4757	118036	22732	KAP. 86			6668		29719
8512.203	STK.	37438	9709	345314	87153						
8512.204	STK.	3384	836	30146	8574	8701.300	STK.	650	1397	6342	13472
8512.209	STK.	9093	2134	95959	14946	8701.913	STK.	1	110	4	317
8512.510	STK.	163	154	3278	2431	8701.916	STK.	-	-	10	2178
8512.520	STK.	1277	2334	22517	38665	8701.919	STK.	1	19	22	1151
8512.550	STK.	148	275	4667	5570	8702.111	STK.	1	50	19	750
8512.610	STK.	54	9	3957	834	8702.119	STK.	8	1184	3947	11156
8512.690	STK.	79	102	1585	1444	8702.129	STK.	5	288	47	3995
8512.700	STK.	938	698	29834	4470	8702.210	STK.	3	63	11	1526
8512.801	TØNN	17	1675	148	7300	8702.313	STK.	44	3723	46	4049
8512.802	TØNN	1	150	12	1945	8702.318	STK.	22	13403	223	116770
8512.910	TØNN	0	1	86	2027	8702.320	STK.	15	3378	8163	37083
8512.999	TØNN	10	654	175	10652	8702.389	STK.	-	-	4	1525
8513.101	STK.	498	449	6633	1289	8702.390	STK.	3	986	11	2076
8513.109	STK.	113	259	7754	2193	8702.603	STK.	18	5255	199	64939
8513.201	STK.	77	916	353	7840	8702.609	STK.	-	-	26	2220
8513.209	STK.	6	6786	68	15841	8703.000	STK.	7	2310	41	25168
8513.300	STK.	23	690	248	6100	8704.300	STK.	-	-	5	1863
8513.400	TØNN	9	13780	54	58173	8704.909	STK.	1	500	16	4119
8513.801	STK.	342	69	2063	543	8706.100	TØNN	11	450	73	4022
8513.802	TØNN	15	11595	86	65191	8706.209	TØNN	1094	33713	18517	534491
8513.809	STK.	503	414	3235	15791	8707.100	STK.	5	5473	26	26861
8513.903	TØNN	0	14	0	382	8707.110	STK.	4	158	29	2765
8513.904	TØNN	10	11445	81	65501	8707.190	STK.	12	1791	31	3335
8513.909	TØNN	8	10408	42	50763	8707.800	STK.	1	50	16	1175
8514.100	STK.	6	15	657	535	8707.901	TØNN	10	444	37	2042
8514.200	STK.	27802	3852	230554	26248	8710.000	STK.	496	502	22861	21175
8514.300	STK.	779	1613	12230	15218	8712.101	TØNN	3	165	34	1987
8514.909	TØNN	2	256	20	1732	8712.201	TØNN	-	-	139	5401
8515.110	STK.	23	20009	95	31005	8712.204	TØNN	14	555	99	4097
8515.120	STK.	113	8703	1766	69126	8712.208	TØNN	1	43	82	2988
8515.130	STK.	2	5	60	398	8712.209	TØNN	0	38	2	339
8515.350	STK.	2	17	116	3568	8713.001	STK.	60	38	1838	834
8515.430	STK.	317	366	2995	1893	8714.390	STK.	29	811	318	6814
8515.441	STK.	623	528	3371	1722	8714.401	STK.	3010	558	54131	9683
8515.452	STK.	210	593	1799	2767	8714.409	STK.	4	511	195	915
8515.530	STK.	6	26	826	2235	8714.908	TØNN	6	193	31	1109
8515.540	STK.	14	82	700	657	KAP. 87			:		:
8515.560	STK.	152	435	1754	3875						
8515.590	STK.	279	127	286	136	8802.300	STK.	-	-	3	19026
8515.701	STK.	20	2532	253	25219	8802.500	STK.	1	48	2	2137
8515.709	STK.	181	1452	777	12765	8802.600	STK.	-	-	-	-
8515.902	TØNN	1	276	13	3075	8803.000	TØNN	9	9451	59	34981
8515.904	TØNN	33	2477	186	57670	KAP. 88			9522		57021
8515.905	TØNN	7	16517	16	50475						
8515.906	TØNN	0	112	2	3404	8901.111	STK.	3	24	11	382
8516.500	TØNN	0	61	?	779	8901.112	STK.	1	300	3	877
8517.100	TØNN	4	2436	36	22761	8901.121	STK.	85	18163	722	129585
8517.900	TØNN	2	1851	17	13054	8901.131	STK.	194	1343	1701	10666
						8901.132	STK.	6	229	59	4260

TABELL 11, FORTS. UTFØRSEL. VIKTIGERE VARER ETTER TOLLSAARBEIDSRÅDETS NØMENKLATUR (CCCN).

VARENØ.	MENGDE- ENHET	J U L I 1986		J A N U A R - J U L I 1986		VARENØ.	MENGDE- ENHET	J U L I 1986		J A N U A R - J U L I 1986	
		MENGDE	VERDI	MENGDE	VERDI			MENGDE	VERDI	MENGDE	VERDI
		1000 KR.		1000 KR.				1000 KR.		1000 KR.	
8901.250	BR.TONN	-	-	-	-	9212.903	STK.	350	12	80341	1579
8901.275	BR.TONN	-	-	-	-	9212.905	STK.	335	61	423	81
8901.290	BR.TONN	-	-	720	46839	9212.909	TONN	0	95	4	1412
8901.300	BR.TONN	3593	180077	7976	353976	9213.009	TONN	1	259	6	2875
8901.350	BR.TONN	-	-	-	-	KAP.92			9283		83381
8901.530	BR.TONN	42587	59771	1407045	2150642	9307.302	TONN	0	1	15	1032
8901.550	BR.TONN	-	-	18188	217217	9307.306	TONN	-	-	419	1249
8901.560	BR.TONN	-	-	647962	1073720	9310.000	TONN	9	6208	325	176429
8901.575	BR.TONN	18052	5974	334312	480108	KAP.93			6558		182374
8901.579	BR.TONN	476	6700	96183	320221	9401.210	TONN	158	18193	1470	151176
8901.590	BR.TONN	-	-	1375	36373	9401.220	TONN	34	3695	314	27885
8901.600	BR.TONN	-	-	5716	67995	9401.250	TONN	22	1327	177	11686
8901.650	BR.TONN	-	-	8788	166800	9401.269	TONN	7	574	100	6432
8901.750	STK.	1	244	17	9592	9401.299	TONN	0	14	13	331
8901.801	STK.	7	3099	82	33854	9401.310	TONN	1	101	25	3435
8901.809	STK.	-	-	8	4317	9401.320	TONN	35	2493	422	26564
8903.001	STK.	-	-	2	308011	9401.350	TONN	51	5403	498	47795
8904.001	BR.TONN	-	-	-	-	9401.391	TONN	0	10	12	417
8905.002	TONN	97	2983	522	15279	9401.399	TONN	3	74	25	1769
8905.009	TONN	27	1923	251	8957	9401.810	TONN	1	73	4	345
KAP.89			298406		5764987	9401.901	TONN	19	980	101	5011
9001.901	TONN	0	1	11	3449	9401.903	TONN	6	127	95	1945
9003.002	STK.	1647	156	12495	958	9401.904	TONN	9	355	57	2294
9005.009	TONN	-	-	0	97	9401.905	TONN	16	284	214	2641
9007.104	STK.	13	18	1740	435	9401.909	TONN	44	1310	358	8582
9007.909	TONN	0	51	3	1310	9402.000	TONN	3	572	40	4926
9008.199	STK.	-	-	3	494	9403.129	TONN	7	171	133	2611
9010.102	STK.	-	-	201	2731	9403.139	TONN	1	16	50	671
9010.103	STK.	-	-	6	35	9403.149	TONN	6	153	72	1535
9010.109	STK.	382	2833	590	9181	9403.151	TONN	5	60	40	1599
9010.201	TONN	0	86	1	423	9403.159	TONN	3	187	78	2734
9010.202	TONN	2	488	14	5127	9403.161	TONN	10	405	74	2875
9010.809	TONN	1	334	9	2675	9403.169	TONN	9	289	83	2131
9013.100	TONN	3	842	25	4631	9403.171	TONN	17	706	222	8202
9013.900	TONN	0	674	1	3064	9403.179	TONN	2	139	72	2339
9014.101	TONN	2	2323	11	10338	9403.181	TONN	6	431	108	4675
9014.102	TONN	0	83	2	3306	9403.189	TONN	85	2418	1055	20052
9014.901	TONN	-	-	0	336	9403.210	TONN	8	339	47	2196
9014.909	TONN	3	4685	69	44466	9403.220	TONN	3	40	26	570
9016.100	TONN	0	61	0	548	9403.230	TONN	50	1391	509	13974
9016.900	TONN	0	51	2	458	9403.240	TONN	127	1297	1149	10401
9017.110	TONN	0	199	1	2533	9403.250	TONN	5	143	156	4047
9017.120	TONN	0	34	13	816	9403.290	TONN	46	2578	131	8511
9017.190	TONN	15	6536	112	53015	9403.800	TONN	1	78	25	1546
9017.509	TONN	-	-	1	406	9403.911	TONN	0	31	12	349
9017.909	TONN	8	1802	49	11352	9403.939	TONN	9	404	18	1043
9018.000	TONN	17	3299	123	27731	9403.999	TONN	89	575	908	9332
9019.903	TONN	0	8	0	430	9404.201	TONN	14	324	344	7190
9019.904	TONN	0	248	0	960	9404.901	TONN	10	284	173	3857
9020.209	TONN	0	26	2	1295	9404.912	STK.	4047	1282	43809	12797
9020.300	STK.	9	316	49	932	9404.921	TONN	13	790	112	7475
9020.400	TONN	0	434	3	3160	9404.929	TONN	1	38	10	358
9021.000	TONN	29	4835	299	58375	KAP.94			50829		442201
9022.000	TONN	0	27	1	432	9601.400	TONN	62	8052	543	63055
9024.100	STK.	128	136	2183	1133	9601.901	TONN	9	445	105	3672
9024.200	STK.	2501	426	25746	1911	KAP.96			8600		67879
9024.901	STK.	4668	2889	38543	28688	9703.100	TONN	0	35	11	561
9024.909	STK.	285	990	3130	6902	9703.900	TONN	5	499	33	2580
9025.000	TONN	1	613	9	4291	9704.990	TONN	2	94	9	550
9026.100	STK.	2	3	9	56	9705.209	TONN	0	31	3	507
9027.900	STK.	2	65	155	244	9706.101	PAR	20398	4023	33379	6171
9028.101	STK.	41	77	1490	719	9706.102	PAR	25825	623	104411	3380
9028.109	STK.	75	514	537	6965	9706.109	TONN	12	1455	20	2581
9028.300	STK.	43	2354	577	22067	9706.500	TONN	-	-	1	98
9028.400	STK.	52	9835	296	43681	9706.904	TONN	44	1764	370	16343
9028.903	STK.	11	80	570	1685	9706.908	TONN	1	186	52	2358
9028.904	STK.	9	759	171	5627	9707.003	TONN	3	179	28	3017
9028.905	STK.	2115	6839	20542	41554	9707.006	TONN	2	144	13	1044
9028.907	STK.	5	15	34	277	KAP.97			:		:
9028.909	STK.	1104	29622	9614	197387	9801.300	TONN	0	56	5	537
9029.006	TONN	3	5830	27	22774	9802.100	TONN	0	34	4	541
9029.008	TONN	12	11159	156	86373	9802.900	TONN	0	82	6	1866
KAP.90			106281		742054	9803.200	TONN	0	12	1	328
9101.003	STK.	53	563	1091	1189	9815.000	TONN	13	1026	38	3706
9101.004	STK.	5	78	78	1728	KAP.98			1428		11156
9101.005	STK.	2891	681	15271	2011	9901.000	TONN	0	120	1	12268
9101.006	STK.	531	92	2896	706	9902.000	TONN	0	904	0	11031
9101.008	STK.	4	46	52	568	9904.000	TONN	0	106	2	2871
9106.000	STK.	683	112	5213	690	9906.008	TONN	0	97	3	10775
KAP.91			1642		7617	KAP.99			1327		37245
9204.100	STK.	-	-	-	-	9901.000	TONN	0	120	1	12268
9207.003	STK.	22	134	35	384	9902.000	TONN	0	904	0	11031
9207.004	STK.	17	78	32	173	9904.000	TONN	0	106	2	2871
9211.700	STK.	256	675	2809	7784	9906.008	TONN	0	97	3	10775
9211.805	STK.	1839	3144	9418	30255	KAP.99			1327		37245
9211.807	STK.	7	64	440	1309						
9212.209	TONN	6	528	57	3933						
9212.401	STK.	36982	670	224619	2862						
9212.402	STK.	2366	122	5121	234						
9212.403	STK.	631	141	44442	5116						
9212.409	TONN	1	1806	8	18267						
9212.901	STK.	12020	39	36875	1200						

TAB. 12. SAMHANDELEN MED DE ENKELTE LAND.
IMPORTS AND EXPORTS BY COUNTRY.

LAND COUNTRY	INNFØRSEL - PRODUKSJONS LAND IMPORTS - COUNTRY OF PRODUCTION				UTFØRSEL - BESTEMMELSESLAND EXPORTS - COUNTRY OF DESTINATION			
	JULI		JANUAR-JULI		JULI		JANUAR-JULI	
	1985	1986	1985	1986	1985	1986	1985	1986
	1000 KR.	1000 KR.	1000 KR.	1000 KR.	1000 KR.	1000 KR.	1000 KR.	1000 KR.
101 DANMARK	639354	753224	4754337	5796242	399417	439055	3510746	3315611
102 FRØYANE	3236	5555	19937	26390	23448	196429	216363	423453
103 FINLAND	348256	600186	3074025	3424694	126746	134083	1381119	1360335
105 ISLAND	8867	12718	57236	100870	122162	51414	397776	310663
106 SVERIGE	1610303	1846163	12837926	14977786	806347	784658	8359110	7399371
111 ALBANIA	3	3	36	165	28	125	197	860
112 BELGIA-LUXEMBOURG	303541	382241	2045970	2588494	107257	115505	860647	928800
113 BULGARIA	203	2378	5448	14981	2740	2314	19244	18250
117 FRANKRIKE	443646	489163	3250581	3663347	880404	287754	5743306	2422217
118 GIBRALTAR	-	-	3	-	296	35	57131	17981
119 HELLAS	7975	15244	96252	127399	31504	21426	171215	150389
121 IRLAND	45574	77629	450092	462023	21268	20190	160435	209213
123 ITALIA	365779	503876	2513807	3024161	211241	223244	1353186	1302466
125 JUGOSLAVIA	18850	16826	106126	120365	26192	6460	75947	70495
126 MALTA	476	948	4971	6089	11656	2146	27802	82369
127 NEDERLAND	345770	437490	2692699	3266464	1008989	768024	5432922	4463977
131 POLEN	29949	37163	236509	249106	15427	21819	146058	105646
132 PORTUGAL	81853	91823	555682	688012	64317	77718	433741	340312
133 ROMANIA	5129	10553	123976	69700	233	2230	21479	46180
135 SOVJETUNIONEN	201452	76631	875080	514493	51129	58134	353662	439489
137 SPANIA	96483	113343	740327	898661	46813	59887	309560	410901
139 STORBRIANNIA OG N.-IRLAND	1058684	1219378	7406381	8435223	4939495	2604111	37403483	22785569
141 SVEITS	176963	214389	1180641	1450569	61463	81418	699105	649428
142 TSJEKKOSLOVAKIA	33225	78322	169586	200024	15431	24893	124394	83265
143 TYRKIA	3098	5880	22609	102823	10319	17797	121780	67430
144 FORBUNDSREP.TYSKLAND (BRD)	1643576	2024023	11554229	14864383	2239910	2333089	15163256	15627331
151 DEN TYSKE DEM. REP. (DDR)	78781	73099	772986	553363	17664	11549	72728	52871
152 UNGARN	7702	7114	61836	64630	7404	6097	53778	53086
153 ØSTERRIKE	100849	157058	725760	986650	42524	43881	510756	402696
EUROPA	7659577	9202421	56335048	66682568	11291824	8395484	83180926	63540657
203 ALGERIE	-	50337	36375	51023	641	15201	29436	25773
204 ANGOLA	-	565	-	565	599	1772	6080	7603
205 BOTSWANA	12808	34720	25038	157214	1832	414	18369	2695
209 ST. HELENA	-	-	-	21	-	-	-	-
213 BRØMRØDER I INDISKE HAV	-	-	-	-	-	-	23	-
216 BURUNDI	-	-	-	-	-	-	-	366
229 BENIN TIDL.DAHOMEY	-	-	19	574	3217	73	16312	4994
231 KOMORENE	-	-	-	-	-	-	36	63
235 EKVATORIAL-GUINEA	-	-	-	4	4	113	4	113
239 ELFENBENSKYSTEN	834	466	4790	5185	1743	4327	8628	20738
246 ETIOPIA	-	-	1	2	1534	743	14521	4279
249 DEN ARABISKE REP. EGYPT	1838	3016	14651	13610	6679	1467	19487	34651
250 DJIBOUTI	-	-	-	-	123	8	970	145
254 GABON	-	7081	63540	81668	3007	3287	13540	22067
256 GAMBIA	-	-	-	-	322	531	4129	4192
260 GHANA	6949	1089	79198	50371	6399	3289	23316	31711
264 GUINEA	1	17	1	17	648	54	12930	3029
266 GUINEA-BISSAU	-	-	13	3	129	-	166	102
270 KAMERUN	-	-	943	10	4032	3174	16181	24563
273 KAPP VERDEØYENE	-	-	-	82	-	-	37	189
276 KENYA	194	384	5445	11065	4060	3274	15288	27207
278 KONGO, BRAZZAVILLE	42	85	281	647	1899	4983	14696	20307
279 ZAIRE, KINSHASA	14	408	15	609	21261	7387	64367	25051
281 LESOTHO	-	-	48	25	92	1500	92	1837
283 LIBERIA	-	-	17758	24	345430	68595	1648090	2127750
286 LIBYA	-	-	67133	-	39	11944	15860	25874
289 MADAGASKAR	156	235	773	893	625	1421	859	15826
296 MALAWI	-	35	6598	651	45	7453	2807	12337
299 MALI	32	59	556	409	176	387	5409	1721
303 MAROKKO	9943	18354	98363	129178	1732	3424	11753	19324
306 MAURETANIA	-	-	15	-	-	-	40	98
307 MAURITIUS	32	225	272	865	-	122	260	269
308 NAMIBIA TIDL.SØRVEST-AFR.	-	-	-	-	3	-	1328	1853
309 NIGER	-	-	-	-	-	406	1290	460
313 NIGERIA	33	294	6481	1860	17362	2495	104006	187413
319 MOSAMBIK TIDL. PORT.Ø. AFR	59	322	59	1625	1176	5459	18470	21806
322 REUNION OG MAYOTTE	-	-	49	37	81	158	941	1233
326 ZIMBABWE (TIDL.RHODESIA)	1127	1265	17818	12631	23	7303	1436	10013
329 RWANDA	-	-	-	-	-	-	-	511
333 SAO TOME OG PRINCIPE	-	-	4	-	312	-	1939	1582
336 SENEGAL	15	-	36	59	426	977	3468	5709
337 SENTRALAFRIKANSKE REP.	-	-	-	-	-	-	1090	45
338 SEYCHELLENE	-	-	-	-	97	30	299	30
339 SIERRA LEONE	-	-	896	227	36	8	109	467
346 SOMALIA	-	-	-	28	313	112	390	1907
349 SPANSKE ØMRØDER I AFRIKA	-	-	-	-	78	-	545	420
356 SUDAN	1468	21	2054	1079	2022	1219	15681	9865
357 SWAZILAND	502	783	3248	2155	309	-	504	3
359 SØR-AFRIKA	11572	798	184490	91693	57924	63099	368314	244556
369 TANZANIA	-	-	345	2404	13375	7968	51207	46617
373 TCHAD	-	-	-	-	-	-	2690	4272
376 TOGO	37	7432	25846	35191	290	-	2933	1013
379 TUNISIA	180	1253	4329	7762	2459	1947	16330	20409
386 UGANDA	-	379	-	379	44	97	1041	3165
389 ZAMBIA	-	-	51	55	553	6730	19487	12330
393 BURKINA FASO	14	-	26	3	-	19	-	534
AFRIKA	47852	129624	667558	661884	503151	242971	2577184	3041084
404 AFGHANISTAN	438	84	2210	1994	-	-	1432	15729
409 BAHRAIN	-	6878	-	21005	1476	2122	9526	12270
410 BANGLADESH	642	1135	2489	11593	7624	7625	26959	14116
412 BHUTAN	-	-	82	4	1	809	1	4973
416 BRUNEI	-	-	59	24	235	-	587	233
420 BURMA	683	260	9154	6199	12	-	11346	334
424 SRI LANKA, TIDL.CEYLON	882	1394	13063	14385	3542	2045	30008	21962
426 UNIONEN AV ARAB. EMIRATER	3	16	328	335	12408	10841	103816	64521
428 FILIPPINENE	6966	8122	41435	50592	1041	2219	23374	10075
432 TAIWAN (TIDL.FORMOSA)	23954	34080	179545	256677	4435	49474	119505	128462
436 HONG KONG	63481	75928	440955	427666	32829	17564	112803	249804
444 INDIA	7489	11360	83664	103882	25961	31885	325029	132927
448 INDONESIA	2772	4723	25996	68808	14418	4257	79932	59555
452 IRAK	7	-	184	10	9179	1523	23338	18425
456 IRAN	2172	2887	8380	9327	2991	3133	68883	30351
460 ISRAEL	7284	7234	192867	196057	15734	9929	744279	510603
464 JAPAN	568695	848563	4166503	6882568	238108	218557	1374554	1058094
476 JORDAN	-	-	2	64	14835	127	19220	3295

TAB. 12. FORTS, S A M H A N D E L E N M E D D E E N K E L T E L A N D .

LAND COUNTRY	INNFØRSEL - PRODUKSJONS LAND IMPORTS - COUNTRY OF PRODUCTION				UTFØRSEL - BESTEMMELSESLAND EXPORTS - COUNTRY OF DESTINATION			
	J U L I		J A N U A R - J U L I		J U L I		J A N U A R - J U L I	
	1985	1986	1985	1986	1985	1986	1985	1986
	1000 KR.	1000 KR.	1000 KR.	1000 KR.	1000 KR.	1000 KR.	1000 KR.	1000 KR.
478 KAMPUCHEA, TIDL. CAMBODIA...	-	-	-	-	-	-	-	-
484 KINA, FOLKEREPUBLIKKEN...	20504	26327	135089	193852	46066	52318	531179	292315
488 NORD-KOREA.....	-	30	676	2103	-	10900	2854	17690
492 SØR-KOREA.....	27221	43825	880306	927688	119066	42073	443919	339903
496 KUWAIT.....	7	23670	62	23679	3224	2554	23394	24507
500 KYPROS.....	503	7944	9836	27918	71504	1913	228540	55033
504 LAOS.....	-	-	-	4	-	-	42	55
508 LIBANON.....	40	3	48	289	763	2284	12017	13791
510 MACAO.....	542	676	6989	8704	-	481	466	1240
512 MALAYSIA.....	13465	12720	119341	105269	11892	8351	96652	74137
513 MALDIVENE.....	3	-	31	-	-	-	10	5
516 MONGOLIA.....	-	-	-	31	-	-	68	86
520 OMAN.....	-	85	252	87	3351	14000	12453	27083
528 NEPAL.....	49	153	391	1397	135	91	1673	1919
534 PAKISTAN.....	3855	6683	46382	63171	2642	22904	64227	81947
540 QATAR.....	-	-	21	2057	293	1191	4102	10421
544 SAUDI-ARABIA.....	3807	28801	255684	153117	7188	17014	121153	106148
548 SINGAPORE.....	11967	14544	89485	105242	87553	75255	428697	687759
556 YEMEN, DET DEMOKRATISKE ..	-	-	-	-	-	-	93	773
564 SYRIA.....	97	179	537	628	1229	147	11435	9515
568 THAILAND.....	5876	7253	56347	70366	8664	22329	201207	115979
571 RYUKYU-ØYENE.....	-	-	-	-	43	-	66	-
575 VIETNAM, SOSIALISTISKE REP.	22	-	216	885	788	10	1206	196
578 YEMEN, DEN ARABISKE REPUB.	-	-	-	-	3711	52	8655	1748
A S I A	773433	1195557	6768609	9737679	752941	636048	5345550	4197979
602 BARBADOS.....	11	3	88	46	2033	934	10554	5211
604 BELIZE.....	-	-	622	920	178	-	4892	1559
607 BAHAMAØYENE, BRITISKE VIRGINØYER, BERMUDAØYENE	26	630	15441	7201	1572	18741	225831	728975
612 CANADA.....	227506	237065	1487134	1249826	56222	75686	415858	354044
616 COSTA RICA.....	6308	9557	52083	62904	164	88	2227	457
620 CUBA.....	-	7	11009	15107	786	1945	5482	6006
624 DOMINGO-REPUBLIKKEN.....	-	-	33	3	2150	1382	30665	29652
628 FRANSKE ANTILLER.....	-	3	187	18	3296	4502	19012	34473
631 GRØNLAND.....	4143	4002	21477	21475	23631	769	222660	58469
632 GUATEMALA.....	4148	1539	23945	20199	213	8	23791	9583
636 HAITI.....	10	-	427	1344	1289	1160	9871	7565
644 HONDURAS.....	283	3	20574	9450	164	19	2667	1038
648 JAMAICA.....	73	31080	40047	57476	4501	5707	22208	34725
652 MEXICO.....	6747	12791	12241	77284	2937	6560	77577	69381
656 NEDERLANDSKE ANTILLER.....	-	1	6	5	379	759	4311	5375
664 NICARAGUA.....	208	196	292	2329	300	-	532	18659
669 PANAMA MED KANALSONEN.....	4097	9444	56165	77866	76630	2152	713236	961139
672 SALVADOR.....	16	27	114	10533	395	354	15410	20836
676 SAINT-PIERRE OG MIQUELON ..	-	-	-	-	-	-	91	9
680 TRINIDAD OG TOBAGO.....	-	15784	73	46274	297	2982	24324	17430
684 U.S.A., SØR.....	760747	843489	5534061	6085116	685075	504008	4558398	4146253
688 AMERIKANSKE VIRGINØYER.....	-	-	123989	13612	187	312	1059	1280
N O R D - A M E R I K A	1014323	1165621	7400008	7758987	862399	628066	6390656	6512121
705 ARGENTINA.....	46770	19947	174345	156883	709	2846	70445	15620
710 BOLIVIA.....	-	56	502	197	19	134	1441	626
715 BRASIL.....	75154	95646	761698	652906	19619	40066	229593	231494
720 GUYANA.....	-	-	1504	1620	-	-	209	635
725 CHILE.....	580	2850	26063	39131	6233	9417	45346	28882
730 COLOMBIA.....	23728	33007	204897	334070	1412	492	13262	11483
735 ECUADOR.....	95	299	1319	2469	1718	587	18463	5338
740 FALKLANDSØYENE.....	-	-	-	3821	-	-	17	-
745 FRANSK GUIANA.....	-	-	-	-	7	-	71	195
755 PARAGUAY.....	5	93	322	148	111	39	397	258
760 PERU.....	508	532	7026	7075	766	1149	6623	9835
765 SURINAM.....	45756	24064	268929	284468	7	13	2856	356
770 URUGUAY.....	295	124	1429	2483	819	1311	7119	2477
775 VENEZUELA.....	77816	11761	272756	71254	942	1160	39450	709226
S Ø R - A M E R I K A	270707	188378	1725290	1556525	32362	57213	435292	378125
804 AUSTRALIA.....	57333	109121	423477	336699	47563	27969	253505	243067
806 PAPUA-NY GUINEA.....	18	-	14996	1760	43	3	478	1270
807 PITCAIRNØYENE.....	-	-	-	-	-	-	-	214
808 KIRIBATI.....	-	-	-	-	-	-	42	-
809 SALOMONØYENE.....	-	-	11866	11529	-	-	-	228
811 FIJI.....	-	-	-	1	-	69	323	504
812 VANUATU.....	-	-	10	-	-	-	1	87
813 TONGA.....	-	259	309	259	3357	-	3358	24
814 TUVALU.....	-	-	-	-	-	20	2	29
815 FRANSKE BES. I OSEANIA.....	-	-	279	-	-	540	2899	4139
818 NAURU.....	-	-	-	-	-	-	-	-
820 NEW ZEALAND.....	5495	12060	25673	37153	4103	2774	37026	26450
825 U.S.A., SØR.....	113	55	121	55	253	-	5223	91
830 VEST-SAMOA.....	-	-	-	-	-	-	-	18
O C E A N I A	62959	121495	476731	387455	55319	31374	302857	276122
900 INTERNASJ. ORGANISASJONER	-	-	-	-	-	-	-	-
I A L T	9828851	12003097	73373244	86785099	13497996	9991157	98232465	77946088

LANDMORRDER, SE TABELL 13.

NORDEN - DANMARK, FÆRØYENE, FINLAND, ISLAND OG SVERIGE.
EFTA - FINLAND, ISLAND, SVERIGE, SVEITS OG ØSTERRIKE.
E F - DANMARK, BELGIA OG LUXEMBOURG, FRANKRIKE, HELLAS, IRLAND, ITALIA, NEDERLAND, PORTUGAL, SPANIA,
STORBRITANNIA OG FORBUNDSREPUBLIKKEN TYSKLAND (BRD).
COMECON, EUROPEISKE - BULGARIA, POLEN, ROMANIA, SOVJETUNIONEN, Tsjekkoslovakia,
DEN TYSKE DEMOKRATISKE REPUBLIKK (DDR) OG UNGARN
UTVIKLINGS LAND - JUGOSLAVIA OG MALTA, AFRIKA UNNTATT SØR-AFRIKA, ASIA UNNTATT JAPAN,
NORD-OG SØR-AMERIKA UNNTATT U S A, CANADA OG GRØNLAND, OSEANIA
UNNTATT AUSTRAL-SAMBANDET OG NEW ZEALAND.

REGIONAL GROUPS OF COUNTRIES, SEE TABLE 13.

NORDIC COUNTRIES - DENMARK, THE FAEROES, FINLAND, ICELAND AND SWEDEN.
EFTA - FINLAND, ICELAND, SWEDEN, SWITZERLAND AND AUSTRIA.
E C - DENMARK, BELGIUM AND LUXEMBOURG, FRANCE, GREECE, IRELAND, ITALY, NETHERLANDS, PORTUGAL, SPAIN,
UNITED KINGDOM AND THE FEDERAL REPUBLIC OF GERMANY (FRG)
COMECON, EUROPEAN - BULGARIA, POLAND, ROMANIA, SOVIET UNION, CZECHOSLOVAKIA,
THE GERMAN DEMOCRATIC REPUBLIC (DDR) AND HUNGARY
DEVELOPING COUNTRIES - JUGOSLAVIA AND MALTA, AFRICA EXCLUDING SOUTH AFRICA, ASIA EXCLUDING JAPAN,
NORTH-AND SOUTH AMERICA EXCLUDING U S A, CANADA AND GREENLAND,
OCEANIA EXCLUDING AUSTRALIA AND NEW ZEALAND.

TABELL 13.

SAMHANDELEN MED DE VIKTIGSTE LAND.

HOVEDGRUPPER ETTER SITC. JANUAR - JULI 1986. TUSEN KR.

TRADE WITH PRINCIPAL COUNTRIES BY DIVISIONS OF THE SITC.

	NORDEN		FFTA		EF		COMECON		UTVIKLINGS- LAND	
	INNF.	UTF.	INNF.	UTF.	INNF.	UTF.	INNF.	UTF.	INNF.	UTF.
0 MATVARER OG LEVENDE DYR	987720	1232508	566005	926653	1682501	2507582	81846	51926	1669648	626627
00 LEVENDE DYR	10974	743	5850	504	11118	406	373	-	-	5
01 KJØTT OG KJØTTVARER	84920	4954	42496	4217	48513	3701	95	-	7094	1010
02 MEIERIVARER OG EGG	30638	23327	5484	17700	36647	20213	-	14090	-	5567
03 FISK OG FISKEVARER	135284	796408	60038	569048	72892	2330161	58755	30919	21667	597132
04 KORN OG KORNVARER	174038	34909	102486	29247	216336	15288	8389	471	49847	2763
05 FRUKT OG GRØNNSAKER	71336	16407	36567	15834	535184	6833	11541	110	529195	109
06 SUKKER, SUKKERVARER OG HONNING ..	165744	14088	48597	10235	235937	5382	536	3	17717	12
07 KAFFE, TE OG KRYDDERIER	113578	41997	141060	20543	210106	27086	1554	12	1026131	777
08 FORSTOFFER FOR DYR, UNNT. KORN ..	84905	245626	63502	206711	126224	89127	-	6253	15821	11472
09 FORSKJELLIGE MATVARER	116303	54049	59925	52614	189542	9384	605	69	2177	7780
1 DRIKKEVARER OG TOBAKK	129413	39039	136961	40036	248334	14121	4759	364	29384	1416
11 DRIKKEVARER	36855	9051	29268	6975	193647	11364	3904	5	4581	966
12 TOBAKK OG TOBAKKSVARER	92559	29988	107692	33061	54687	2756	855	358	24803	450
2 RÅVARER, IKKE SPISELIGE, UNNTATT BRENSSEL	1527906	708946	1337951	659578	1033032	1691479	105392	242689	944995	55083
21 HUDER OG SKINN, RÅ	118138	191058	106102	181696	25672	96004	-	11	665	15676
22 OLJEFØI OG OLJEHOLD, FRUKTER ..	15549	60	13932	60	7965	-	6687	-	49878	-
23 RÅGUMMI, OGSÅ SYNT. OG REGEN ..	13731	478	13553	435	27051	929	3416	-	13718	5
24 TØMMER, TRELAST OG KORK	865584	110379	804036	98957	176000	150532	51943	-	34339	1191
25 PAPIRMASSE OG PAPIRÅVFALL	166358	145951	156756	149559	33812	602937	5658	184228	-	25302
26 TEKSTILFIBRER OG ÅVFALL	11455	5003	181133	3718	45188	24080	102	62	3700	685
27 RÅ GJØDNINGSTOFFER OG RÅ MINERALER	132410	62311	110931	35780	272290	295740	28812	7713	95097	9784
28 MALMER OG ÅVFALL AV METALL	120998	143698	102920	142636	231206	511223	5798	50562	701448	204
29 ANIMALSKE OG VEGETAR. RÅVARER ..	83683	50007	11608	46736	213848	10035	2965	114	46151	2237
3 BRENSLSSTOFFER, SMØREOLJER ..	1177567	2596020	1018123	2083901	3728196	31253499	625318	15221	229226	450416
32 KULL, KOKS OG BRIKETTER	23219	37235	21608	31576	373682	33303	45085	12124	15676	499
33 MINERALOLJE OG -PRODUKTER	928775	2388055	789841	1942990	2636054	14667453	565566	3097	213550	449130
34 GASS	2685	96991	2169	58181	700077	16502858	8350	-	-	7087
35 ELEKTRISK STRØM	222888	101039	204505	51154	18383	49885	6288	-	-	-
4 DYRE- OG PLANTEFETT, -OLJE OG VOKS	79730	43330	57754	45905	60142	73405	-	12258	21318	78028
41 DYREFETT OG -OLJER	53100	10327	38219	8731	30380	40425	-	61	3358	1311
42 PLANTEFETT OG -OLJER	14220	10739	9752	8346	19057	9663	-	9	16725	228
43 BEARBEIDDE DYRE- OG PLANTEFETT ..	12410	22264	9782	28829	10705	24318	-	12188	1234	76489
5 KJEMISKE PRODUKTER, I.E.N. ..	1660929	2016126	1392449	1382606	3751057	2858019	201340	164531	105485	644824
51 ORGANISKE KJEMISKE PRODUKTER ..	115724	102358	126384	99178	515462	352774	12222	12554	19493	162869
52 UORGANISKE KJEMISKE PRODUKTER ..	113253	128794	109817	90180	305593	600683	121970	101858	56564	54989
53 FARGE- OG GARVESTOFFER	164753	141651	133339	96087	316652	163504	531	10096	1053	41575
54 MEDISINSKE OG FARMASØYTISKE PRODUKTER	320886	107904	288179	81966	460195	145848	740	2066	5344	11448
55 FLYKTIGE OLJER, PARFUME M.V. ..	234441	57140	128624	44454	459264	53984	393	7242	1760	24040
56 KUNSTGJØDSEL	10517	632323	9950	351036	185673	410553	37410	-	-	253791
57 SPRENGSTOFFER OG PYROTEKNISKE ARTIKLER	26394	31731	26812	36953	41399	26527	201	3	1538	2128
58 PLASTRÅSTOFFER OG -HALVFABRIKATA	492607	714028	413792	491268	967809	942985	23080	21020	15024	58576
59 KJEMISKE PRODUKTER, I.E.N.	182355	100197	155552	91445	499010	161161	4793	9692	4709	35409
6 BEARBEIDDE VARER I.E.N.	6052402	2535498	5617865	2206966	8039632	9042381	278695	179433	442893	909744
61 LÆR, LÆRVARER OG BEREDTE PELSSKINN	59373	32770	84768	28823	130139	42478	845	471	14725	5806
62 GUMMIVARER	217022	68800	220034	66575	535102	99599	8623	671	31835	6192
63 VARER AV TRE OG KORK, UNNTATT MØBLER	706478	64140	628623	57904	170711	64053	7754	747	38580	2064
64 PAPIR OG PAPP OG VARER DERAV ..	1342000	315482	1268817	228148	434679	1822443	5362	111286	5845	355182
65 TEKSTILGARN, -STOFF, OG -VARER ..	537875	236819	446353	176172	1385283	209729	51681	1716	156637	37117
66 VARER AV IKKE-MET. MINERALER ..	534622	139434	428526	115770	864651	114723	44879	2370	20485	20133
67 JERN OG STÅL	1001473	561465	781496	448562	2021101	1489034	66955	22840	10562	128843
68 METALLER, UNNT. JERN OG STÅL ..	316781	688597	369538	750696	731416	4856602	83006	38270	94341	278842
69 VARER AV METALLER, I.E.N.	1336778	427991	1189711	336315	1766550	343721	9590	1063	69885	75565
7 MASKINER OG TRANSPORTMIDLER ..	7738342	2747211	7211825	2072315	17604978	3522034	219751	114981	1025723	5510718
71 KRAFTMASKINER OG -UTSTYR	310843	84021	315410	58504	562303	191840	21219	3949	3692	136889
72 MASKINER FOR SPES. INDUSTRIER ..	1464208	412394	1362660	301970	2698193	617362	83627	38232	5493	144904
73 METALLBEARBEIDINGSMASKINER	119509	24063	131078	18179	329547	25944	18239	1512	4218	4386
74 INDUSTRIMASK. OG -UTSTYR I.E.N.	1538019	390403	1303897	266539	2724313	565623	15704	18747	12629	294997
75 KONTORMASKINER OG AUTOMATISKE DATABEHANDLINGSTYR	417484	257072	390627	193033	1567591	540203	288	41543	115966	78073
76 TELEKOM. APPARATER OG -UTSTYR ..	581771	175840	526457	151104	866776	221527	1000	5132	154641	171254
77 ELEKTR. MASKINER OG APPARATER ..	990470	464205	1041856	424634	2679008	303506	37877	3746	91584	133153
78 KJØRETØYER FOR VEG	1739239	551676	1584043	495093	5163356	331138	40642	1999	36637	25989
79 ANDRE TRANSPORTMIDLER, INKL. SKIP	576798	387515	555796	163260	1013891	724892	1155	120	600863	4521074
SKIP OG BÅTER OVER 100 BR.T	133134	299339	128516	75132	511581	601638	-	-	596713	4197141
NYBYGDE	45834	279333	45834	6300	372000	135481	-	-	584966	261124
ELDRE	37300	20006	82682	68832	139581	466157	-	-	11747	3936017
8 FORSKJELLIGE FERDIGE VARER ..	4763593	837123	3394270	649786	7502100	866236	148848	17220	1055260	144490
81 SANITÆR- VARME- OG LYSUTSTYR ..	183453	62330	157568	44429	161314	57403	2179	96	6624	9774
82 MØBLER OG DELER	1452087	181141	970204	129498	909261	177674	44692	95	29872	9665
83 REISEEFFEKTER, VESKER O.L.	52393	6778	32559	3020	96915	16848	7928	203	75785	531
84 KLÅR OG TILBEHØR TIL KLÅR	1330818	99775	722055	80395	2812156	91383	36757	658	579904	3930
85 FOTTØY	136162	22701	145276	17564	545081	9552	13096	31	132555	272
86 VITENSKAP. OG TEKN. INSTRUM.	233365	160505	241909	127414	749772	248068	3389	13832	14503	79934
87 FOTOGR. OG OPTISKE ARTIKLER, UR ..	39938	16454	89702	15653	420350	13839	1458	47	37322	1312
89 FORSKJ. FERDIGE VARER I.E.N.	1355376	287338	1034298	231814	1807300	251464	39440	2259	177994	39073
9 VARER IKKE GRUPP. ETTER ART ..	204379	53637	207367	54747	164439	128031	356	164	524	6017
I ALT	24325982	12802433	20740570	10122493	43814411	51956788	1666295	798788	5524455	8427362

LANDOMRÅDER, SE SIDE 43.

REGIONAL GROUPS OF COUNTRIES
SEE PAGE 43.

TABELL 13. FORTS.

S A H A N D E L E N M E D D E V I K T I G S T E L A N D

H O V E D G R U P P E R E T T F R S I T C . J A N U A R - J U L I 1 9 8 6 . T U S E N K R .

DANMARK		FINLAND		ISLAND		SVERIGE		BELGIA OG LUXEMBOURG		FRANKRIKE		HELLAS		GR.
INNF.	UTF.	INNF.	UTF.	INNF.	UTF.	INNF.	UTF.	INNF.	UTF.	INNF.	UTF.	INNF.	UTF.	
514490	411565	36188	125006	26408	13215	394383	661769	73528	51205	113177	404993	8518	13667	0
5124	239	513	-	466	-	4871	504	-	-	129	-	-	-	00
42459	699	1	146	8146	44	34314	4027	79	87	509	-	-	-	01
25482	6174	1413	379	87	-	3650	16774	-	254	7512	196	-	276	02
59026	321725	2667	99485	14787	2490	42552	367483	557	48496	944	394092	4	13178	03
81306	7915	8135	2916	1	1461	84596	22711	6578	173	17655	155	65	178	04
49754	1195	4135	82	6	3813	17441	11287	38290	118	60228	175	8428	-	05
119507	3746	6812	1561	-	73	39417	8500	3591	60	9732	-	4	-	06
26907	21074	5252	3620	5	662	81414	16226	361	193	1332	21	3	-	07
29187	46815	6475	14862	2909	2376	46335	166714	18250	1627	11364	9672	-	36	08
75739	1982	772	1953	-	2295	39793	47543	5823	196	3770	681	14	-	09
52019	3362	50833	1703	3	103	26508	33870	126	331	74057	162	675	82	1
8155	2077	8662	553	-	103	20037	6319	46	261	71324	98	544	82	11
43864	1286	42221	1149	3	-	6471	27551	80	70	2733	64	131	-	12
202449	84612	167616	287760	2451	11690	1148972	322555	34332	113736	37388	141592	6236	4287	2
12036	12258	96974	135823	-	-	9128	42969	-	973	-	2437	-	363	21
2750	-	-	-	-	5	12798	56	29	-	1	-	7	-	22
2008	41	-	-	-	7	11724	428	6118	-	4030	-	-	-	23
61923	18291	43083	748	-	3081	760573	86547	4201	1376	4511	247	-	-	24
9601	17684	18480	14992	-	-	138277	113276	-	83053	158	66132	-	-	25
1379	1286	1563	861	-	12	8508	2837	1304	454	1836	2752	468	-	26
26361	27571	2715	1678	1394	4491	101942	28119	18555	12321	11842	45501	4178	3924	27
18275	2583	4321	95888	-	3299	98375	41928	-	15556	12217	24191	1494	-	28
68111	4898	477	37770	1057	797	7648	6395	4124	2	2793	332	89	-	29
159838	558055	104805	2390	-	14953	912925	1945266	100346	155938	134789	565281	-	158	3
1611	5659	5625	1105	-	14565	15983	15906	25267	468	80033	-	-	-	32
139255	477549	99179	1285	-	388	690340	1833628	74305	75497	51932	544214	-	158	33
589	24962	-	-	-	-	2097	44578	774	79973	2824	21067	-	-	34
18383	49885	-	-	-	-	204505	51154	-	-	-	-	-	-	35
22438	9576	96	8173	31134	1733	26032	23844	707	352	601	7753	140	477	4
14859	1761	-	4549	31134	-	7076	4017	14	26	44	2451	-	77	41
4594	2393	-	282	-	1000	9627	7065	88	-	489	-	140	-	42
2985	5422	96	3342	-	733	9330	12762	605	326	68	5302	-	401	43
496978	688799	115281	253867	5	34221	1048665	1032007	326285	56089	359559	154080	677	41033	5
17054	6516	9872	40820	-	300	88798	54360	50431	290	47379	7171	-	17845	51
7797	46546	8611	13735	-	6393	96845	62113	28235	12809	26230	48863	-	622	52
50551	47835	10683	8833	-	2747	103520	81764	12608	1941	37171	6664	13	9686	53
105417	33319	7594	18176	-	1416	207875	54844	66943	4155	23024	8034	-	256	54
124813	16623	20074	7639	-	1230	89553	31562	32286	2320	73734	8176	-	-	55
1218	281154	1205	9807	-	1392	8094	339741	15380	10269	56635	26845	-	454	56
280	3431	1491	-	-	1042	24623	22742	337	2094	726	-	-	2592	57
131944	239686	45336	143358	5	9798	315322	319930	96990	11842	62313	32257	664	1879	58
57904	13689	10416	11499	-	9903	114035	64952	23077	10368	32346	16068	-	7699	59
1013976	740254	1010200	267473	10227	97046	4017379	1416199	830469	378917	654191	755332	12462	62477	6
8553	6337	14293	1423	8070	743	28457	24267	1277	2	2017	1358	2502	9758	61
27326	11569	58904	8672	-	619	130793	47688	56237	8782	82777	2024	1108	25	62
80868	10829	137113	7518	-	6053	488483	37568	3517	1608	4435	282	-	-	63
95494	141306	390986	17360	214	29869	855304	124525	47985	84991	26855	101327	18	38718	64
231959	62207	59431	52719	1330	14434	244663	103489	136156	6551	91086	15962	8391	289	65
150041	30501	34136	8839	294	4734	350150	94835	73496	7964	64683	9516	63	804	66
113845	157028	168038	52177	-	13238	719590	337917	290471	123035	248875	132584	12	3160	67
17341	222775	26251	82222	1	4359	273188	378709	122377	133937	29381	465854	-	9426	68
288549	97702	121049	36543	318	22996	926752	267201	98951	12046	104083	26425	368	299	69
1425329	575728	1240673	307021	22458	103192	5047027	1467455	1018511	149822	1757043	328848	834	20317	7
46415	24967	68663	6229	25	9247	195668	40881	21537	29716	86381	37916	-	2243	71
272231	124780	330166	81889	13788	12880	847963	182034	117709	28353	243746	76664	2	1298	72
28918	6195	16412	1213	87	95	74092	16560	13606	426	22739	399	-	13	73
417878	119067	160739	46179	7626	41351	951570	171393	79417	7574	180208	46721	364	10490	74
60796	79305	35820	30192	244	2203	320620	145372	26760	6854	169740	64399	-	247	75
145849	47207	89455	23135	23	4095	346443	101081	103728	4853	38455	19859	13	1573	76
238554	68790	125471	59670	360	15919	625916	318116	91361	19466	197613	26919	455	4263	77
190031	59576	214346	45905	305	6407	1334553	439559	558678	51639	387189	9982	-	66	78
24656	45841	199600	12608	-	10996	350202	52460	5714	940	430972	45989	-	125	79
2278	21341	4130	-	-	8000	124386	10121	-	-	372000	34987	-	-	-
-	19456	-	-	-	-	45834	6300	-	-	372000	-	-	-	-
2278	1885	4130	-	-	8000	78552	3821	-	-	-	34987	-	-	-
1899967	227341	697807	101651	8169	34436	2157434	464472	201761	17740	520136	55647	97852	5757	8
29020	20798	27901	9157	-	1030	126532	31265	1854	732	4256	1311	-	91	81
511275	63095	59211	11575	7	6477	381525	99392	21912	3348	22695	9708	170	63	82
21884	3742	9416	297	-	240	21093	2462	8978	69	4492	190	15	-	83
748580	29541	355152	7402	5870	2507	221185	59885	36284	1272	233520	8387	96090	325	84
69394	5343	43805	2370	11	943	22953	14008	900	143	35758	415	1178	-	85
71025	36060	22109	33020	332	15739	139857	72252	12176	5439	65708	18107	-	3243	87
16581	1766	1653	1648	2	382	21702	12658	45063	2038	49641	683	-	-	88
432208	56995	178547	35283	1947	7119	722588	172550	74595	4699	104067	16845	399	2035	89
8758	16317	1146	5292	14	74	198461	31933	2430	4671	12407	8531	6	2133	9
5796242	3315611	3424694	1360335	100870	31066314	277786	7399371	2588494	928800	3663347	2422217	127399	150389	

TABELL 13. FORTS.

SAMHANDELEN MED DE VIKTIGSTE LAND.

HOVEDGRUPPER ETTER SITC, JANUAR - JULI 1986, TUSEN KR.

GR.	IRLAND		ITALIA		JUGOSLAVIA		NEDERLAND		POLEN		PORTUGAL		ROMANIA	
	INN.	UTF.	INN.	UTF.	INN.	UTF.	INN.	UTF.	INN.	UTF.	INN.	UTF.	INN.	UTF.
0	69077	5670	89000	292908	6772	-	231827	39651	20043	14760	9913	164687	26	26
00	318	-	-	-	-	-	38	45	373	-	-	-	-	-
01	1288	17	-	7	4798	-	17	1253	-	-	-	-	-	-
02	-	-	467	-	-	-	92	650	-	14090	-	229	-	-
03	3411	2401	610	290363	-	-	3472	30915	11294	213	154	163488	-	26
04	40	-	764	630	28	-	15651	307	114	337	115	173	-	-
05	78	234	69419	-	2415	-	113178	698	8075	110	9553	-	26	-
06	754	-	2608	-	-	-	10376	1	9	-	1	179	-	-
07	-	63	4112	-	14	-	70579	2112	171	10	89	26	-	-
08	369	5903	97	1816	-	-	8773	2981	-	-	-	554	-	-
09	62813	57	3923	92	16	-	9649	690	8	-	-	38	-	-
1	3469	-	18560	478	5530	-	12037	1463	410	1	5499	8	943	-
11	3456	-	18231	469	1439	-	8668	1085	410	1	5499	8	943	-
12	13	-	330	10	4091	-	3369	378	-	-	-	-	-	-
2	152959	5502	47190	116815	140	2073	150201	164893	41128	36705	11526	7752	4370	1977
21	115	-	-	35261	-	-	-	-	-	11	-	-	-	-
22	-	-	33	-	-	-	1544	-	5934	-	-	-	-	-
23	-	395	2155	-	136	-	3497	-	337	-	-	-	-	-
24	2662	1319	99	82	-	176	1251	21372	34344	-	4015	-	4365	-
25	-	873	-	45976	-	1166	2182	85650	-	19556	5968	7524	-	1977
26	744	-	3818	11	4	2	3388	30	-	62	42	-	-	-
27	6805	2029	8537	29184	-	728	52509	44929	216	1848	1088	228	-	-
28	141128	-	22455	6155	-	-	759	12131	61	15226	-	-	-	-
29	1505	886	10093	145	-	-	85069	781	235	3	414	-	5	-
3	42	4353	4163	18760	17	3157	359912	2157075	49873	10	5961	10323	-	-
32	-	3224	2788	-	-	-	26429	9024	32815	-	-	-	-	-
33	42	10	639	3	17	3157	332961	2000859	17057	10	5961	-	-	-
34	-	1120	736	18756	-	-	522	147192	-	-	-	10323	-	-
35	-	-	-	-	-	-	-	-	-	-	-	-	-	-
4	-	214	147	972	6	93	11292	1892	-	6932	1803	374	-	-
41	-	-	42	738	-	-	2590	1156	-	-	1803	39	-	-
42	-	-	105	-	6	-	7903	-	-	-	-	-	-	-
43	-	214	-	234	-	93	800	736	-	6932	-	335	-	-
5	25160	17211	61711	102596	781	2132	469908	190353	31739	11489	9591	20053	66	30595
51	4649	49	6974	8120	447	-	119547	13814	150	3292	5089	7378	-	-
52	184	5642	4838	46284	-	468	43687	19099	26603	3402	-	2744	-	28150
53	185	1712	2987	5615	-	3	22572	37530	-	845	50	278	3	-
54	1891	740	3776	534	190	-	56009	5569	-	6	1488	249	50	-
55	13232	36	8143	281	144	-	30352	3070	-	376	18	654	-	-
56	-	-	-	-	-	-	10659	32030	-	-	-	-	-	-
57	-	-	352	257	-	1620	51	238	-	-	-	1884	-	3
58	2721	8064	24772	34055	-	5	138444	64334	3582	3303	1313	2568	-	2441
59	2298	968	9870	7450	-	36	48588	14670	1405	264	1632	4299	13	-
6	46447	72396	438608	581289	37199	4640	611580	1180151	59964	14182	152957	116940	32639	11616
61	475	1488	31968	2315	508	883	5694	182	3	429	1130	6	119	36
62	4133	728	58716	2567	7291	-	21691	24318	743	102	150	149	2	-
63	2385	256	6631	368	84	740	9001	5839	3186	-	10731	2	32	-
64	462	36305	10985	81866	2574	382	68972	199222	2928	830	49	6786	-	-
65	4995	12795	103951	2899	8046	820	112153	11648	5741	875	107807	24402	8458	-
66	21231	233	68469	1013	340	682	67483	27811	20485	511	26979	459	239	137
67	3319	3015	54516	100837	-	829	135209	102031	21267	5786	1467	557	17586	2187
68	396	16505	11736	381355	17319	-	52081	765403	4897	5334	223	82074	4801	9256
69	9052	1073	91636	8069	1038	305	139296	43698	714	314	4421	2505	1401	-
7	85043	88791	1327656	147952	33521	51783	1053535	641252	22317	16059	35546	6007	1700	1539
71	865	1086	19423	6695	832	1337	26589	30046	6455	447	62	646	225	50
72	8610	5349	220614	14432	395	6697	102596	56773	10799	6294	684	1120	853	11
73	481	18	25447	4978	73	6	7969	1923	345	-	102	49	-	-
74	12161	12199	282791	67323	1392	28053	135060	93150	547	4039	3358	1882	465	125
75	28210	1517	144712	12130	51	205	143303	39426	-	82	2124	493	-	-
76	6283	4034	101490	13736	46	2610	24707	25743	174	3425	18542	795	-	1336
77	23800	4803	292879	9577	6323	2023	151316	28293	2138	908	6373	582	7	16
78	4623	696	230259	3159	24410	3601	205668	11999	1184	827	4068	65	149	-
79	10	59087	10035	15923	-	2250	256327	353900	676	36	234	375	-	-
-	-	58938	-	12497	-	-	63575	320223	-	-	-	-	-	-
-	-	58938	-	-	-	-	-	57087	-	-	-	-	-	-
-	-	-	-	12497	-	-	63575	263136	-	-	-	-	-	-
8	79809	12075	1032654	40662	36389	5397	362147	69214	23632	5354	453632	8005	29956	427
81	1	729	13388	1611	639	244	15642	4418	147	96	202	5	56	-
82	1676	1489	81882	2430	14491	19	75267	8338	10363	84	3464	32	11472	-
83	1511	-	19280	9	1822	-	10848	145	61	2	165	265	56	-
84	36567	454	517121	2993	5459	71	40952	7316	9208	45	333217	860	9752	415
85	165	-	234067	587	5606	-	3423	424	541	-	104604	383	7188	-
87	9778	1113	19427	18798	3792	4990	47035	28228	378	4033	342	2156	63	8
88	2699	2875	24300	218	1117	11	36416	996	12	16	354	10	15	-
89	28112	5415	123189	14016	3461	61	132564	19348	2923	1080	11284	4293	1353	4
9	13	-	4471	35	9	1221	4024	18035	-	154	1585	6164	-	-
462023	209213	3024161	1302466	120365	70495	3266464	4463977	249106	105646	688012	340312	69700	46180	-

TABELL 13. FORTS. SAMHANDELEN MED DE VIKTIGSTE LAND.

HOVEDGRUPPER ETTER SITC. JANUAR - JULI 1986. TUSEN KR.															
SOVJET- UNIONEN		SPANIA		STORBRIANNIA		SVEITS		TSJEKKO- SLOVAKIA		TYSKLAND (BRD)		TYSKLAND (DDR)		GR.	
INNF.	UTF.	INNF.	UTF.	INNF.	UTF.	INNF.	UTF.	INNF.	UTF.	INNF.	UTF.	INNF.	UTF.		
47793	13171	149695	106512	195911	613993	97556	94244	705	16229	227366	399731	8175	6831	0	
-	-	-	-	5331	22	-	-	-	-	178	100	-	-	00	
-	-	59	180	3876	244	35	-	35	-	226	1220	-	-	01	
-	-	-	1480	641	4313	328	245	-	-	2452	6640	-	-	02	
47461	13171	28	99056	3604	594798	32	70131	-	16175	1083	371650	-	1330	03	
-	-	983	357	39825	3142	4318	160	557	-	46355	2258	6396	-	04	
327	-	145801	-	16250	563	12538	322	9	-	24206	3850	115	-	05	
-	-	-	767	-	54340	4	1242	-	71	-	34256	1392	454	06	
5	-	-	1219	-	40036	589	53457	3	30	-	65467	3008	1211	07	
-	-	-	-	1320	19409	9200	7783	22560	-	-	38775	9203	-	5500	08
-	-	839	4118	12599	1118	17823	823	4	53	14368	410	-	-	09	
621	-	16532	88	41520	645	59494	4361	-	-	23839	7502	-	3	1	
621	-	16532	-	37929	547	497	-	-	-	23263	6738	-	3	11	
-	-	-	88	3591	98	58997	4361	-	-	577	763	-	-	12	
28634	134637	94415	63881	149549	386975	6830	16526	11540	43932	146787	601437	17258	16029	2	
-	-	-	13123	13220	17588	-	2796	-	-	302	14001	-	-	21	
-	-	-	-	916	-	1132	-	-	-	2684	-	-	-	22	
754	-	13	-	2483	-	1824	-	2325	-	6747	493	-	-	23	
11805	-	17400	494	40335	55871	91	7369	277	-	39598	51480	34	-	24	
-	129220	14096	34180	1013	106037	-	3060	5180	21198	794	155830	478	3413	25	
-	-	-	-	12804	18315	901	8	54	-	19404	1232	48	-	26	
14111	-	52389	14256	63489	44806	465	644	3689	3284	26536	70992	10673	2147	27	
-	5417	-	1817	9607	142797	-	-	883	-	19450	25271	305991	5736	10469	28
1964	-	10516	10	5683	1562	2417	1767	14	-	25450	1418	288	-	29	
227657	-	24956	15748	271515217671711	-	276	28441	-	-	22303710096098	347281	-	-	3	
-	-	-	-	165718	4329	-	-	-	-	71835	10599	12270	-	32	
212989	-	22935	824	1857815	9494899	276	14838	-	-	150208	2073441	335011	-	33	
8380	-	2021	14925	691619	8172483	-	13603	-	-	994	8012058	-	-	34	
6288	-	-	-	-	-	-	-	-	-	-	-	-	-	35	
-	380	163	117	4932	32678	491	1604	-	-	17919	19000	-	4876	4	
-	-	-	117	409	28950	9	155	-	-	10620	5110	-	-	41	
-	-	163	-	3622	413	126	-	-	-	1954	5857	-	-	42	
-	380	-	-	902	3315	357	1448	-	-	5345	8034	-	4876	43	
96113	90327	60452	35186	658862	725194	191028	37799	9053	14140	1281874	827427	59248	2114	5	
4420	7325	703	1481	86585	146879	15084	2717	2036	44	177051	143229	4954	7	51	
80433	49837	1690	4436	35205	186779	3439	2017	1168	9726	157728	226861	10509	839	52	
-	9217	1227	1950	73210	19758	18896	1715	8	-	116078	30535	37	14	53	
311	-	7461	17	103986	23955	70510	6916	42	280	90200	69020	2	778	54	
5	6239	1529	308	87401	6144	18029	2154	36	-	87756	16372	-	-	55	
8509	-	34165	9246	16540	38338	-	95	-	-	51074	12217	28901	-	56	
-	-	314	26	13272	2575	440	10566	-	-	26068	13430	191	-	57	
-	9687	5068	15644	129852	262595	36363	8347	5185	3738	373730	270061	14293	459	58	
2436	8021	8296	2077	112811	38171	28268	3272	578	351	202189	45702	360	18	59	
60331	114059	228196	116279	1292551	2254834	240154	281266	45296	745	2758196	2783512	45659	20191	6	
-	-	3388	184	14712	6138	1038	1496	1	6	58422	14712	464	-	61	
155	561	14414	35	101174	25438	7198	5618	4594	-	167378	23964	1309	-	62	
2401	650	883	1214	4531	31856	776	3038	253	-	47729	11797	1736	97	63	
280	108998	4783	63566	45091	625862	8225	48090	1182	172	133984	442494	972	1127	64	
282	494	25310	2125	183431	37356	55905	3422	19535	281	380045	33495	14858	4	65	
436	1231	15743	6946	107792	8809	19606	5572	4225	1	268671	20667	17148	46	66	
1322	1679	58098	12524	416912	361840	15787	27587	12826	-	698376	492422	5191	2022	67	
54454	-	3213	21288	127779	1065112	50806	179683	944	-	366890	1692873	26	16896	68	
1001	445	102365	8396	291128	92420	80812	6759	1735	285	636701	51087	3954	-	69	
45945	77019	208823	54256	2281952	787290	618555	145973	93891	7793	8410706	721770	37865	2617	7	
1281	2458	5042	1545	104579	31510	44651	1981	5391	40	251405	25471	6596	943	71	
3044	23902	12204	19586	458202	190089	113459	3816	64939	5598	1261596	98917	3105	45	72	
6334	567	8116	62	40198	6277	29905	259	5997	8	181970	5603	3821	3	73	
809	11282	29266	14562	454764	103155	111655	3010	1150	950	1129047	89500	2244	721	74	
-	36929	48082	2945	527106	108797	32430	11879	13	1020	416757	224090	70	-	75	
-	131	1360	5132	106697	56883	50175	18389	97	-	319651	41713	583	2	76	
6978	616	34677	4153	280559	53968	221274	19992	4825	138	1361419	82693	20866	903	77	
27498	1133	43693	1721	195407	67782	11884	967	11330	38	3343739	124454	268	-	78	
-	-	26382	4550	114439	168830	2671	85679	149	-	145121	29331	312	-	79	
-	-	24684	-	-	-	153652	-	57011	-	49044	-	-	-	-	
-	-	-	-	-	-	-	-	-	-	-	-	-	-	-	
-	-	24684	-	-	-	153652	-	57011	-	49044	-	-	-	-	
7248	9893	112861	16923	1061574	278177	228790	38681	39355	428	1679706	134694	37854	208	8	
120	-	2603	1010	12992	18051	1374	1374	704	-	81355	8653	1143	-	81	
2240	2	7564	507	32527	51568	8451	9036	8311	4	150829	37096	9156	-	82	
-	191	894	2	6508	11939	772	12	3768	5	22339	488	3832	5	83	
4	17	45916	1089	391630	19526	27508	9286	10490	43	332280	19618	4435	2	84	
-	1	25959	33	13851	457	7064	136	4355	30	55784	1765	331	-	85	
594	9465	2626	6339	219737	100606	59624	5456	758	118	302569	27479	1303	138	87	
27	17	2483	293	82997	1872	55640	776	482	-	159817	3087	825	15	88	
4263	199	24816	7150	301332	74159	58359	12605	10488	228	574734	36507	16827	49	89	
152	4	2567	1913	33220	34073	7394	534	183	-	94953	36160	22	1	9	
514493	439489	898661	410901	843522322785569	1450569	649428	200024	832651486438315627331	553363	52871					

TABELL 13. FORTS.

SAMHANDELEN MED DE VIKTIGSTE LAND.

HOVEDGRUPPER ETTER SITC, JANUAR - JULI 1986, TUSEN KR.

GR.	UNGARN		ØSTERRIKE		SØR-AFRIKA		SØR-KOREA		KINA		HONG KONG		INDIA		
	INNF.	UTF.	INNF.	UTF.	INNF.	UTF.	INNF.	UTF.	INNF.	UTF.	INNF.	UTF.	INNF.	UTF.	
0	5010	23	11471	32420	19	24657	1655	7094	39082	2610	1676	4140	25400	779	
00	-	-	-	-	-	-	-	-	-	-	-	-	-	-	
01	60	-	-	-	-	-	-	-	-	-	-	-	-	-	
02	-	-	-	302	-	-	-	-	-	-	-	209	-	-	
03	-	3	-	29459	-	24657	881	6645	275	2610	71	3128	3307	644	
04	1322	-	5436	2099	3	-	-	-	838	-	161	192	636	99	
05	2896	-	2447	330	17	-	345	-	35810	-	872	-	1383	-	
06	3	3	1118	-	-	-	24	-	270	-	254	-	-	-	
07	137	2	932	32	-	-	-	-	901	-	25	-	20071	-	
08	-	-	-	198	-	-	1	449	873	-	-	114	-	36	
09	593	15	1539	-	-	-	404	-	115	-	292	497	4	-	
1	1906	2	72	-	7	2	-	12	162	-	-	26	-	-	
11	1906	2	72	-	7	2	-	12	-	-	-	26	-	-	
12	-	-	-	-	-	-	-	-	162	-	-	-	-	-	
2	2434	8117	12082	21046	88298	191797	102	12254	5169	4	2838	3011	4416	6708	
21	-	-	-	109	3	-	97	11228	-	-	-	2874	226	-	
22	753	-	1	-	-	-	-	-	420	-	3	-	1	-	
23	-	-	5	-	-	-	-	-	137	-	-	-	-	-	
24	1117	-	289	1212	212	-	-	-	-	-	418	-	71	-	
25	-	7573	-	18231	-	1474	-	683	-	-	-	-	-	6593	
26	-	-	7137	-	-	-	-	-	4	-	2280	-	5	-	
27	107	433	4417	848	7576	246	-	343	2322	4	-	137	3532	1	
28	-	-	224	639	80506	190038	-	-	-	-	-	-	-	90	
29	457	111	9	7	-	40	5	-	2285	-	138	-	580	23	
3	508	15212	118	92852	-	-	-	26	2821	25	477	5	-	492	
32	-	12124	-	-	-	-	-	-	-	-	-	-	-	492	
33	508	3088	45	92852	-	-	-	26	2821	25	477	5	-	-	
34	-	-	73	-	-	-	-	-	-	-	-	-	-	-	
35	-	-	-	-	-	-	-	-	-	-	-	-	-	-	
4	-	70	-	10552	-	232	-	126	270	3934	19	44	3	2	
41	-	61	-	10	-	232	-	-	-	-	-	44	-	2	
42	-	9	-	-	-	-	-	-	269	-	19	-	3	-	
43	-	-	-	10543	-	-	-	126	2	3934	-	-	-	-	
5	5100	11756	37470	24712	29	11737	1055	31548	12701	77207	1552	7325	254	9723	
51	662	1886	12630	982	-	8	173	22762	2691	38	-	24	-	2984	
52	3258	6174	922	5922	-	10563	-	2326	4300	17	2	1156	-	1022	
53	483	2	241	1028	-	-	195	2452	1	5044	6	3316	151	3	
54	314	1001	2201	614	-	162	425	100	3169	17	1241	167	-	1209	
55	352	627	968	1910	-	-	144	12	113	2686	222	270	93	-	
56	-	-	651	-	-	58	-	33	-	68902	-	-	-	-	
57	10	-	257	2603	-	-	20	70	1477	7	-	-	8	-	
58	21	1061	16766	9834	-	536	89	1925	3	446	52	2277	-	931	
59	-	1004	2834	1819	29	410	9	1869	946	50	29	115	1	3574	
6	34706	14657	339906	144981	2575	7224	40363	44774	41673	57648	21834	57349	34687	44195	
61	259	-	32909	893	43	-	703	-	8	-	33	506	7822	35	
62	1814	-	23140	1978	-	65	11532	715	53	99	157	197	2	83	
63	118	-	2251	3727	-	-	3143	5	532	446	1622	11	39	62	
64	-	-	14088	8304	10	6078	1298	9	247	-	994	18077	46	11849	
65	2777	62	85024	2109	-	58	6944	1292	31526	169	7711	504	24623	261	
66	2329	113	24340	1790	19	68	2170	265	3459	291	1123	295	329	-	
67	8763	11165	78081	17642	-	699	1561	11363	-	20107	5	131	-	7763	
68	17884	3298	19292	105723	1460	30	24	10155	168	32768	38	36492	7	23497	
69	763	19	60781	2815	1043	226	12987	20971	5679	3767	10149	1135	1821	645	
7	5918	2561	283112	48675	739	7400	690789	202696	750	138547	44655	170972	1891	63474	
71	1151	-	6404	166	22	305	744	25994	3	28663	14	7389	34	2501	
72	132	1635	57283	21351	-	1000	-	33131	-	29578	39	660	4	7842	
73	453	-	10582	52	-	6	24	914	18	600	40	144	243	568	
74	603	149	72307	4607	2	3128	518	95225	283	60119	1126	10402	255	7350	
75	206	-	1513	3386	193	29	12778	11093	259	3060	13286	159	193	35972	
76	144	9	40360	4404	-	1507	80274	11732	133	9975	15948	1955	882	7573	
77	3018	767	68385	10936	46	1319	10605	21076	51	2987	13987	1884	242	1669	
78	194	2	22955	2256	476	-	865	4	3	-	191	-	35	-	
79	18	-	3323	1518	-	106	584982	3527	-	3563	25	148380	-	-	
-	-	-	-	-	-	-	584966	-	-	-	-	148358	-	-	-
-	-	-	-	-	-	-	584966	-	-	-	-	-	-	-	-
-	-	-	-	-	-	-	-	-	-	-	-	-	-	-	-
8	9048	686	302069	10545	25	1507	193708	41134	91213	12341	354450	6407	37221	7544	
81	9	-	1761	1603	-	-	316	3765	60	164	3246	617	96	-	
82	2401	-	21011	3019	-	-	1161	2488	877	383	2335	467	188	-	
83	212	-	1978	9	1	-	13572	-	19720	25	14646	-	2893	-	
84	2136	35	112330	1114	-	88	80118	588	45863	54	267598	132	31319	-	
85	584	-	71443	107	-	-	74193	-	7172	-	5078	-	794	-	
87	292	6	9988	947	-	694	1020	30814	581	10571	2274	4004	126	4276	
88	97	-	10704	189	1	-	2313	10	177	-	16496	246	21	5	
89	3318	645	72854	3558	23	724	21014	3470	16764	1143	42776	942	1784	3262	
9	-	2	351	16914	-	-	16	239	10	-	165	524	11	9	
	64630	53086	286650	402696	91693	244556	927689	339903	193852	292315	427666	249804	103882	132927	

TABELL 13. FORTS.

SAMHANDELEN MED DE VIKTIGSTE LAND.

HOVEDGRUPPER ETTFRSITC. JANUAR - JULI

1986. TUSEN KR.

ISRAEL		JAPAN		CANADA		USA		ARGENTINA		BRASIL		AUSTRALIA		GR.	
INNFR.	UTF.	INNFR.	UTF.	INNFR.	UTF.	INNFR.	UTF.	INNFR.	UTF.	INNFR.	UTF.	INNFR.	UTF.		
118096	11989	15842	336980	114833	26095	178560	792604	112148	545	521391	161302	30514	45268	0	
-	-	-	-	-	-	2783	187	-	-	-	-	-	-	00	
405	-	-	11665	3	-	4210	42	-	-	1016	-	5797	410	01	
-	-	15	19512	-	-	9775	95494	-	-	-	-	-	18380	02	
-	11373	12554	303401	20933	11747	1397	667730	60	-	70	160647	204	24879	03	
201	-	220	255	73101	1327	66260	6716	43914	-	3	1669	760	04	04	
116499	54	877	-	3372	-	88513	831	68174	-	35270	-	22823	-	05	
3	-	250	-	-	-	512	8	-	-	-	-	2	-	06	
61	-	92	-	105	127	1078	160	-	-	485009	-	18	3	07	
171	562	39	1809	13630	2839	787	20006	-	545	-	645	-	796	08	
756	-	1783	337	3698	280	13019	1429	-	-	28	7	-	38	09	
133	280	48	276	467	288	53928	7677	39	-	12277	49	430	14	1	
133	280	48	242	210	276	9476	7564	-	-	1111	12	430	14	11	
-	-	-	33	257	12	44452	114	39	-	11167	37	-	-	12	
22950	4974	6632	57581	753952	17699	344122	20873	35992	779	25098	-	264132	489	2	
-	-	-	53984	444	6088	6	12822	3	-	337	-	1046	151	21	
9	-	1	-	4300	-	216927	-	35569	-	-	-	53	-	22	
-	-	-	-	-	-	10349	-	-	-	-	-	1	-	23	
-	359	2971	-	16099	-	19297	-	417	-	11554	-	1797	2	24	
-	3818	-	150	5780	-	248	-	-	650	-	-	-	-	25	
495	-	3097	1	-	110	13501	41	-	-	96	-	-	-	26	
2080	797	71	1345	73	-	8077	5991	2	-	107	-	-	211	27	
-	-	197	-	725923	11500	67382	769	-	-	13004	-	260295	68	28	
20366	-	295	2201	1332	-	8334	1250	-	129	-	-	939	58	29	
-	445040	109	989	1269	38491	275906	1083788	-	-	-	-	23116	12	3	
-	-	-	-	910	-	98205	-	-	-	-	-	-	23116	-	32
-	445040	109	989	359	38491	177067	991372	-	-	-	-	-	12	33	
-	-	-	-	-	-	635	92417	-	-	-	-	-	-	-	34
-	-	-	-	-	-	-	-	-	-	-	-	-	-	-	35
-	456	3138	-	73	848	2283	20305	27	32	249	175	-	375	4	
-	8	3135	-	73	755	1952	19246	-	32	-	175	-	375	41	
-	-	3	-	-	-	211	-	-	-	249	-	-	-	42	
-	448	-	-	-	94	120	1059	27	-	-	-	-	-	43	
2843	3250	47909	114068	20254	34123	240573	243287	168	3407	16319	11149	3546	63143	5	
3	179	9149	7020	7053	39	42002	9530	-	889	11118	2090	-	19018	51	
668	1467	12406	87847	1365	4165	24879	58669	-	20	1753	2349	64	7131	52	
-	-	2472	2788	220	707	12737	42582	158	1553	536	621	-	-	53	
9	303	3302	500	592	9888	29621	12048	-	8	-	786	3391	2056	54	
719	115	1824	117	448	635	11524	3677	-	-	118	-	-	537	55	
-	22	12	2667	-	389	347	78793	-	92	-	906	-	23697	56	
-	-	12	-	166	474	8833	2617	-	-	-	-	-	-	57	
1367	155	13202	742	9806	12142	49007	17215	9	377	41	800	16	3269	58	
78	1009	5529	12388	605	5683	61622	18156	-	467	2753	3597	75	7435	59	
8060	33285	694968	393149	35315	111022	313811	1171321	5002	6943	53895	51446	6572	65598	6	
-	-	732	1386	136	667	264	14250	587	-	535	-	56	-	61	
2627	437	72766	18	1974	1116	36218	1289	10	-	460	-	2	627	62	
-	-	2191	375	7441	357	7026	5741	43	-	2344	-	98	190	63	
-	12340	7889	62517	56	1987	17512	252454	-	149	18	9754	3	17933	64	
439	2753	13182	4489	4152	8336	32821	4998	1662	3	15823	597	33	6906	65	
2581	160	25554	2026	1968	1915	48054	11344	-	-	683	2	404	719	66	
729	2432	272934	200138	4337	4245	36125	185758	-	277	8111	1179	12	692	67	
156	15070	186	105491	9909	60167	18655	645650	1591	6301	25165	39914	226	35310	68	
1529	89	299535	16709	5341	32233	117137	49837	1109	214	755	-	5736	3222	69	
33494	7504	5652937	96800	293694	83949	3937097	505674	3407	2559	7675	5718	6582	43551	7	
180	112	128352	3283	34467	5275	453937	63611	40	180	247	1198	12	3135	71	
91	59	283267	24252	16940	26898	422723	62337	-	1543	1271	273	5223	3253	72	
31	-	61029	2670	607	101	18025	2410	-	-	-	-	10	188	73	
794	2102	230555	32870	69418	15061	287509	84226	45	322	347	594	101	15192	74	
19347	1590	509649	12819	12482	1430	1174351	78341	3306	-	1364	428	255	2878	75	
5313	2038	758555	5878	39467	1914	163176	88673	-	160	98	1732	19	2270	76	
7649	1073	208222	11980	12663	5979	415944	40594	15	354	1436	146	558	10828	77	
-	521	2387889	368	22516	10275	183892	31877	-	-	2783	1346	404	5520	78	
89	8	1085420	2680	85136	17016	317541	53604	-	-	127	-	-	288	79	
-	-	-	-	8130	9500	-	24715	-	-	-	-	-	-	-	
-	-	-	-	-	-	-	-	-	-	-	-	-	-	-	
-	-	-	-	8130	9500	-	-	-	-	-	-	-	-	-	
10472	3826	460019	58249	21998	38455	708512	296590	103	1175	15909	1654	1805	24616	8	
-	26	1372	2665	149	443	3214	1379	-	-	363	6	-	2254	81	
430	1131	1533	11970	886	8971	6900	100169	-	-	122	-	5	3443	82	
107	2	2379	121	13	54	748	235	-	2	1384	-	1	5	83	
3040	5	6910	675	4230	3091	28369	14309	24	-	3996	2	23	902	84	
26	-	3914	434	94	297	5408	2311	64	1	9072	-	8	228	85	
1548	1609	93283	39469	7799	12154	330329	111698	-	420	18	927	1205	5857	87	
31	4	195910	111	461	-	93758	4176	-	-	-	2	130	32	88	
5289	1050	154719	2804	8361	13446	189785	62312	15	752	954	717	434	11896	89	
9	-	967	3	7970	3073	30325	4133	-	180	93	-	2	-	9	
196057	510603	6882568	1058094	1249826	354044	6085116	4146253	156883	15620	652906	231494	336699	243067		

TABELL 14. JTFØRSEL, VIKTIGERE VARER FORDELT PR BESTEMMELSESLAND.
EXPORTS OF PRINCIPAL COMMODITIES BY COUNTRY OF DESTINATION.

VARENR. C C C N	VARE OG LAND	ENHET	JULI	1986	JANUAR - J U L I	1986
CODE	COMMODITY AND COUNTRY	UNIT	MENGDE QUANTITY	VERDI VALUE	MENGDE QUANTITY	VERDI VALUE
				1000 KR.		1000 KR.
0301.111-129	FERSK ELLER KJØLT FISK ELLERS					
0301.140	INKL. FILETER	TONN	6516	142230	39245	939482
0301.411-519	101 DANMARK		2546	27341	11550	142463
0301.910-929	106 SVERIGE		588	12518	2464	67854
0301.159,939	112 BELGIA, LUXEMB.		250	5540	1524	32006
	117 FRANKRIKE		1010	30112	5560	173864
	127 NEDERLAND		55	2198	408	15484
	137 SPANIA		216	7536	891	35937
	139 STORBRIANNIA OG N.-IRLAND		299	8299	1558	42817
	141 SVEITS		70	2902	408	18744
	144 TYSKLAND (BRD)		713	14140	7413	128170
	464 JAPAN		48	2257	765	17858
	684 U S A		683	28264	5387	254009
	ANDRE LAND		37	1123	1317	10274
0301.161-209						
0301.711-819	FRYST FISK ELLERS, UNNT. FILETER	TONN	3892	26633	32570	205524
0301.850	101 DANMARK		241	3491	3231	25569
	103 FINLAND		48	1206	545	4918
	106 SVERIGE		183	1470	701	6741
	112 BELGIA, LUXEMB.		5	183	16	470
	117 FRANKRIKE		76	3581	1340	33821
	137 SPANIA		40	111	544	3864
	139 STORBRIANNIA OG N.-IRLAND		199	1754	1734	21574
	141 SVEITS		10	691	61	2617
	144 TYSKLAND (BRD)		276	2338	4496	21214
	313 NIGERIA		1183	1845	4673	7772
	460 ISRAEL		168	702	1576	7289
	464 JAPAN		677	5995	6018	37380
	684 U S A		31	114	563	8610
	ANDRE LAND		756	3151	7071	23684
0301.941-959	FRYSTE FILETER AV FISK, UNNT. SILD	TONN	7449	128478	48907	838378
0301.962-969	101 DANMARK		213	3825	1710	31421
	103 FINLAND		190	3677	2236	39999
	106 SVERIGE		260	5125	2155	45137
	112 BELGIA, LUXEMB.		63	855	401	6714
	117 FRANKRIKE		242	4382	2516	53175
	123 ITALIA		77	2357	539	15544
	139 STORBRIANNIA OG N.-IRLAND		3792	71891	17906	327120
	141 SVEITS		11	211	264	5201
	142 TSJEKKOSLOVAKIA		12	173	500	4729
	144 TYSKLAND (BRD)		2125	25544	11476	138846
	153 ØSTERRIKE		152	3959	710	17228
	684 U S A		16	660	6946	127897
	ANDRE LAND		296	5820	1547	25366
0302.311-319	SALTET ELLER TØRKET FISK, I.E.N.,					
0302.551-559	HERU. FILETER	TONN	2498	52834	10199	223298
	103 FINLAND		0	9	15	192
	106 SVERIGE		21	709	273	6236
	117 FRANKRIKE		108	1897	1061	20997
	119 HELLAS		19	365	625	11140
	123 ITALIA		743	18571	4259	109641
	132 PORTUGAL		1058	20166	1103	21201
	137 SPANIA		44	953	800	14968
	ANDRE LAND		503	10164	2064	38923
0302.401-409	TØRRFISK	TONN	765	63885	9251	284412
	106 SVERIGE		-	-	30	1386
	123 ITALIA		527	57951	857	80290
	127 NEDERLAND		-	-	7	326
	229 BENIN		10	73	161	3937
	270 KAMERUN		81	2230	517	15352
	684 U S A		4	164	29	460
	ANDRE LAND		144	3468	7650	182660
0302.501-509	KLIPPFISK	TONN	4449	90155	28999	587384
	112 BELGIA, LUXEMB.		11	275	132	3488
	117 FRANKRIKE		201	5347	2029	51420
	123 ITALIA		238	6287	1094	30064
	127 NEDERLAND		22	654	199	3658
	132 PORTUGAL		1168	28388	5885	141066
	137 SPANIA		17	513	599	16219
	139 STORBRIANNIA OG N.-IRLAND		2	25	50	835
	141 SVEITS		26	880	205	6435
	144 TYSKLAND (BRD)		22	444	307	7733
	204 ANGOLA		-	-	-	-
	254 GAJON		210	3182	1112	15776
	278 KONGO, BRAZZAVILLE		360	4983	1350	19345
	279 ZAIRE		487	6467	1495	19575
	319 MOSAMBIK		-	-	15	492
	359 SØR-AFIKA		41	1367	123	3973
	624 DOMINGO-REPUBLICKEN		75	1139	1977	28569
	628 FRANSKE ANTILLER		199	4305	1261	25060
	648 JAMAICA		178	2667	773	11286
	684 U S A		43	1414	271	8401
	715 BRASIL		1034	18834	8447	160060
	775 VEVEZUELA		-	-	-	-
	ANDRE LAND		116	2982	1674	33931

TABELL 14 (FORTS.). UTFØRSEL, VIKTIGERE VARER FORDELT PÅ BESTEMMELSESLAND

VARENR. C C C N	VARE OG LAND	ENHET	JULI 1986		JANUAR - J U L I 1986	
			MENGDE	VERDI 1000 KR.	MENGDE	VERDI 1000 KR.
0303.100-809	KREPSDYR OG BLØTDYR, IKKE HERMETISKE	TONN	775	22919	8506	199696
	102 FÆRØYANE		-	-	292	2467
	106 SVERIGE		95	1930	1578	32961
	123 ITALIA		12	115	337	3624
	137 SPANIA		258	3805	1375	16381
	144 TYSKLAND (BRD)		35	500	505	7469
	464 JAPAN		236	12532	2424	104784
	ANDRE LAND		138	4037	1995	32011
0404.150-900	OST	TONN	1287	27212	10066	183785
	101 DANMARK		122	2352	252	4620
	106 SVERIGE		90	1578	963	15306
	131 POLEN		-	-	800	4939
	139 STORBRITANNIA OG N.-IRLAND		46	827	244	4313
	144 TYSKLAND (BRD)		113	2445	299	5883
	464 JAPAN		210	1840	2105	18969
	612 CANADA		57	1217	453	9775
	684 U S A		524	15092	3458	95195
	804 AUSTRALIA		90	1402	1088	18380
	ANDRE LAND		30	459	404	6404
1504.700	SILDEOLJE OG ANNEN FISKEOLJE	TONN	8485	15255	15566	43648
	103 FINLAND		32	110	582	2118
	117 FRANKRIKE		0	12	3	176
	127 NEDERLAND		800	1120	800	1150
	139 STORBRITANNIA OG N.-IRLAND		6638	9508	10729	19388
	144 TYSKLAND (BRD)		794	996	2179	4459
	ANDRE LAND		222	3509	1273	16358
1604.111-390 1604.602,603 1604.701-709	FISK, TILBEREDT ELLER KONSERVERT, HERU. KAVIAR OG KAVIARETTERLIKNINGER I LUFTTETT LUKKET EMBALLASJE	TONN	576	17149	6135	156071
	106 SVERIGE		26	649	210	5124
	139 STORBRITANNIA OG N.-IRLAND		1	43	8	287
	260 GHANA		-	-	229	4168
	283 LIBERIA		-	-	-	-
	319 MOSAMBIK		-	-	88	1073
	359 SØR-AFRIKA		71	3008	458	16538
	464 JAPAN		15	424	97	2594
	612 CANADA		-	-	122	3746
	684 U S A		324	9381	3077	85309
	804 AUSTRALIA		70	1880	621	16156
	ANDRE LAND		69	1765	1226	21078
1604.401-601 1604.606-609 1604.801-909	FISK, TILBEREDT ELLER KONSERVERT, IKKE I LUFTTETT LUKKET EMB.	TONN	1337	24615	12692	229776
	101 DANMARK		7	185	279	4000
	103 FINLAND		26	643	982	17113
	106 SVERIGE		399	7521	3847	68928
	112 BELGIA, LUXEMB.		-	-	91	1935
	117 FRANKRIKE		311	4691	2169	35592
	123 ITALIA		260	6390	1975	43848
	139 STORBRITANNIA OG N.-IRLAND		13	193	73	880
	141 SVEITS		45	1108	1377	28450
	144 TYSKLAND (BRD)		177	1806	941	11874
	153 ØSTERRIKE		20	424	473	9437
	ANDRE LAND		79	1655	486	7717
1605.211-290	KREPSDYR OG BLØTDYR, TILBEREDT ELLER KONSERV., IKKE I LUFTTETT LUKKET EMB.	TONN	1858	105587	10556	549098
	101 DANMARK		195	10401	925	47128
	103 FINLAND		60	3265	567	27514
	106 SVERIGE		281	15727	2116	107980
	117 FRANKRIKE		12	670	158	8175
	139 STORBRITANNIA OG N.-IRLAND		670	37629	3380	174963
	144 TYSKLAND (BRD)		21	1341	183	9905
	612 CANADA		16	960	67	3629
	684 U S A		543	32243	2517	143982
	ANDRE LAND		59	3351	544	25822
2301.400	MJØL OG PULVER AV FISK, KREPSDYR ELLER BLØTDYR	TONN	7204	22647	48012	147681
	101 DANMARK		333	851	458	1487
	103 FINLAND		966	2905	2115	7484
	106 SVERIGE		3923	11810	29045	86090
	117 FRANKRIKE		750	2060	2805	8188
	119 HELLAS		-	-	-	-
	121 IRLAND		950	3736	1488	5859
	123 ITALIA		100	250	320	722
	139 STORBRITANNIA OG N.-IRLAND		-	-	994	3840
	141 SVEITS		-	-	7744	21684
	151 TYSKLAND (DDR)		-	-	2000	5500
	ANDRE LAND		182	1036	2042	6827

TABELL 14 (FORTS.). UTFØRSEL. VIKTIGERE VARER FORDELT PÅ BESTEMMELSESLAND

VARENR. C C C N	VARE OG LAND	ENHET	JULI		JANUAR - J U L I		1986
			MENGDE	VERDI	MENGDE	VERDI	
			1000 KR.		1000 KR.		
2709.000	RØLJE	TONN	3378113	2003874	18935599	16340269	
	106 SVERIGE		341657	207876	1815404	1549903	
	112 BELGIA, LUXEMB.		-	-	17428	25389	
	117 FRANKRIKE		-	-	454529	328031	
	127 NEDERLAND		737607	448887	2261754	1815848	
	139 STORBRITANNIA OG N-IRLAND		1801015	1043792	10765803	9209745	
	144 TYSKLAND (BRD)		214364	130508	1911326	1837604	
	153 ØSTERRIKE		-	-	110109	92840	
	460 ISRAEL		-	-	484523	445040	
	684 U S A		141116	86000	972369	949058	
	ANDRE LAND		142354	86811	142354	86311	
2710.010-709	PETROLEUMSPRODUKTER	KUB.M.	162077	95733	1753994	1711240	
	101 DANMARK		27762	15586	378015	418847	
	102 FÆRØYANE		9860	6801	74239	75068	
	106 SVERIGE		26292	14794	302295	268615	
	112 BELGIA, LUXEMB.		-	-	59686	47592	
	117 FRANKRIKE		1	3	125917	216157	
	127 NEDERLAND		10370	6371	158177	145632	
	139 STORBRITANNIA OG N-IRLAND		30013	16532	280036	246306	
	144 TYSKLAND (BRD)		39514	24706	227355	235600	
	684 U S A		18258	10907	61321	42288	
	ANDRE LAND		7	34	16953	15136	
2711.320	NATURGASS	1000 KUB.M	1962668	2064857	14485391	16057275	
	139 STORBRITANNIA OG N-IRLAND		784021	765988	7637104	8093001	
	144 TYSKLAND (BRD)		1178647	1298869	6848287	7964274	
	ANDRE LAND		-	-	-	-	
3901	KONDENSASJONS-, POLYKONDENSASJONS- OG POLYADDISJONS- PRODUKTER, RÅSTOFFER OG HALVFABRIKATA	TONN	3774	32071	31470	281055	
	101 DANMARK		398	4282	5099	56360	
	103 FINLAND		44	577	894	9717	
	106 SVERIGE		565	4384	8095	65636	
	117 FRANKRIKE		231	1684	750	6196	
	123 ITALIA		185	1301	996	7829	
	127 NEDERLAND		280	2899	2372	24541	
	137 SPANIA		89	846	366	3846	
	139 STORBRITANNIA OG N-IRLAND		469	4467	3116	31377	
	144 TYSKLAND (BRD)		391	3607	2072	19356	
	153 ØSTERRIKE		53	716	431	4278	
	203 ALGERIE		-	-	2	8	
	264 GUINEA		-	-	120	858	
	359 SØR-AFRIKA		-	-	71	529	
	426 UNIONEN AV ARABISKE EMIRATER ..		11	149	115	1688	
	456 IRAN		-	-	1700	6208	
	548 SINGAPORE		10	142	148	1817	
	612 CANADA		48	424	587	4854	
	684 U S A		2	113	485	2937	
	ANDRE LAND		996	6480	4051	33020	
3902	POLYMERISASJONS- OG KOPOLYMERISASJONS- PRODUKTER, RÅSTOFFER OG HALVFABRIKATA	TONN	23555	131768	198510	1167367	
	101 DANMARK		2269	15615	27743	182400	
	103 FINLAND		2034	10487	24287	131861	
	105 ISLAND		237	1385	1363	8880	
	106 SVERIGE		3195	18701	40734	259590	
	112 BELGIA, LUXEMB.		626	2176	2642	11189	
	117 FRANKRIKE		453	2198	3989	21793	
	121 IRLAND		105	592	1052	5961	
	123 ITALIA		480	2539	3246	16554	
	127 NEDERLAND		975	4577	6013	31789	
	139 STORBRITANNIA OG N-IRLAND		5722	34165	37988	225364	
	141 SVEITS		196	915	1013	5457	
	144 TYSKLAND (BRD)		6819	33358	42688	222745	
	319 MOSAMBIK		48	425	288	1687	
	326 ZIMBABWE		-	-	-	-	
	548 SINGAPORE		19	525	165	4509	
	612 CANADA		100	740	840	5702	
	684 U S A		10	310	207	2484	
	ANDRE LAND		269	3061	4253	29401	
3907	VARER AV PLAST	TONN	1083	27838	9226	225651	
	101 DANMARK		161	3638	1438	33147	
	103 FINLAND		140	3191	949	23004	
	105 ISLAND		25	783	138	4225	
	106 SVERIGE		412	9562	4606	102635	
	117 FRANKRIKE		43	900	152	3773	
	121 IRLAND		30	1109	57	3224	
	127 NEDERLAND		13	749	134	5341	
	135 SØVJETUNIONEN		-	-	-	-	
	139 STORBRITANNIA OG N-IRLAND		150	3458	743	18707	
	144 TYSKLAND (BRD)		43	945	498	9513	
	684 U S A		26	1752	99	7293	
	ANDRE LAND		39	1752	411	14788	
4301.200-900	RÅ PELSSKINN	STK.	12948	5304	691941	282118	
	101 DANMARK		-	-	41109	8480	
	103 FINLAND		-	-	362132	135648	
	106 SVERIGE		-	-	15207	2810	

TABELL 14 (FORTS.), UTFØRSEL, VIKTIGERE VARER FORDELT PÅ BESTEMMELSESLAND

VARENR. C C C N	VARE OG LAND	ENHET	JULI	1986	JANUAR - J U L I	1986
			MENGDE	VERDI	MENGDE	VERDI
			1000 KR.		1000 KR.	
	117 FRANKRIKE		586	152	5540	2437
	123 ITALIA		399	147	71635	29436
	139 STORBRITANNIA OG N.-IRLAND		415	253	8038	3288
	141 SVEITS		-	-	3793	2796
	144 TYSKLAND (BRD)		-	-	15624	7083
	464 JAPAN		-	-	89758	53135
	492 SØR-KOREA		8859	3627	23111	11228
	612 CANADA		-	-	14215	6088
	684 U S A		2273	1078	26556	12809
	ANDRE LAND		416	47	15223	6879
4405,	TRELAST, SKÅRET ELLER HØVLET, UNNT.					
4413,210,250	PARKETTSTAV	KUB.M.	15522	16574	155415	159449
4413,290,300	101 DANMARK		819	1002	13064	13741
	105 ISLAND		441	563	3120	2876
	106 SVERIGE		121	185	2581	3065
	117 FRANKRIKE		-	-	160	247
	121 IRLAND		39	51	1258	1319
	127 NEDERLAND		1804	1749	22799	20581
	139 STORBRITANNIA OG N.-IRLAND		5174	5350	53708	55162
	141 SVEITS		250	328	6177	6943
	144 TYSKLAND (BRD)		6369	6775	47669	49736
	460 ISRAEL		-	-	484	359
	ANDRE LAND		505	572	4395	5419
4701,104,109	MEKANISK TREMASSE	TONN	17405	36133	115461	223875
	101 DANMARK		1147	1926	8804	14515
	106 SVERIGE		1544	4200	5649	14293
	112 BELGIA, LUXEMB.		2372	5027	12697	25851
	117 FRANKRIKE		1899	3954	9384	18490
	123 ITALIA		2105	4146	12934	25594
	127 NEDERLAND		3138	6627	18391	36633
	139 STORBRITANNIA OG N.-IRLAND		2456	4766	23328	43968
	144 TYSKLAND (BRD)		2528	5038	15293	27707
	ANDRE LAND		216	449	8983	16823
4701,200-500	CELLULOSE (HERU. DISSOLVINGMASSE)	TONN	33065	116314	222369	724459
	101 DANMARK		-	-	876	2321
	103 FINLAND		412	1431	3674	12155
	106 SVERIGE		4006	10924	31842	88664
	112 BELGIA, LUXEMB.		231	831	19068	57201
	117 FRANKRIKE		2527	8198	15702	47642
	123 ITALIA		1002	3279	7499	20134
	127 NEDERLAND		1932	6726	15206	48767
	131 POLEN		2245	9125	4882	19556
	132 PORTUGAL		83	375	1660	5575
	135 SOVJETUNIONEN		5530	20645	34807	129220
	137 SPANIA		2093	6434	10771	32235
	139 STORBRITANNIA OG N.-IRLAND		4108	15145	18663	62069
	142 Tsjekkoslovakia		1508	6331	5167	21198
	144 TYSKLAND (BRD)		5195	18024	37770	123329
	151 TYSKLAND (DDR)		-	-	836	3413
	153 ØSTERRIKE		628	3559	3519	18231
	444 INDIA		499	1473	699	2095
	452 IRAK		-	-	-	-
	ANDRE LAND		1066	3814	9730	30654
4801,111,112	AVISAPAPIR	TONN	79506	253221	433903	1306833
	101 DANMARK		2790	8964	17724	53775
	105 ISLAND		788	2836	3138	10830
	112 BELGIA, LUXEMB.		3626	11110	19208	57700
	117 FRANKRIKE		2353	8463	20902	68341
	119 HELLAS		1637	4635	11446	31698
	121 IRLAND		1225	4878	7813	27215
	123 ITALIA		2443	7934	23005	69227
	127 NEDERLAND		12458	40188	46813	141092
	132 PORTUGAL		1025	2930	2146	6147
	137 SPANIA		1782	6784	15309	49228
	139 STORBRITANNIA OG N.-IRLAND		12282	44318	72480	243253
	141 SVEITS		1444	6114	4129	16432
	143 TYRKIA		-	-	1467	2893
	144 TYSKLAND (BRD)		7807	25512	53352	160954
	313 NIGERIA		234	531	347	938
	379 TUNISIA		584	1903	6094	18434
	424 SRI LANKA		77	197	1422	3271
	432 TAIWAN, TIDL. FORMOSA		2808	8020	11707	29329
	436 HONG KONG		1549	3242	6326	14923
	448 INDONESIA		-	-	518	1462
	460 ISRAEL		664	1899	3463	9766
	512 MALAYSIA		485	1105	3592	8594
	534 PAKISTAN		1094	2490	12410	28177
	548 SINGAPORE		879	2718	3722	10370
	563 THAILAND		2097	4709	13862	25244
	684 U S A		10072	31673	48128	150800
	ANDRE LAND		7305	20067	23380	66738
4801,171,179 4801,191	ANNET TRYKKPAPIR	TONN	20516	77878	119044	449222
	101 DANMARK		165	830	912	4192
	112 BELGIA, LUXEMB.		-	-	958	2832
	117 FRANKRIKE		247	994	1640	6400
	123 ITALIA		36	100	2487	7104
	137 SPANIA		1007	4097	2163	8071

TABELL 14 (FORTS.). UTFØRSEL. VIKTIGERE VARER FORDELT PÅ BESTEMMELSESLAND

VARENR. C C C Y	VARE OG LAND	ENHET	JULI	1986	JANUAR - J U L I	1986
			MENGDE	VERDI	MENGDE	VERDI
				1000 KR.		1000 KR.
	139 STORBRIANNIA OG N.-IRLAND		3870	15820	30421	115877
	144 TYSKLAND (BRD)		7746	26139	37820	140754
	464 JAPAN		1264	5685	13148	53941
	512 MALAYSIA		175	483	1376	3779
	548 SINGAPORE		486	1301	1608	3876
	563 THAILAND		692	1910	1287	3552
	684 U S A		4172	17449	15882	66009
	804 AUSTRALIA		155	623	1525	5460
	ANDRE LAND		500	2447	7816	27374
4801.410-497	KRAFTPAPIR OG KRAFTPAPP	TONN	9226	38722	69451	269708
	101 DANMARK		476	1839	4248	16603
	103 FINLAND		65	233	880	1957
	106 SVERIGE		71	369	997	4188
	112 BELGIA, LUXEMB.		112	466	3093	12038
	117 FRANKRIKE		-	-	318	1386
	121 IRLAND		-	-	600	2285
	123 ITALIA		282	1025	938	3242
	127 NEDERLAND		525	2548	3937	17909
	135 SOVJETUNIONEN		-	-	1022	3137
	139 STORBRIANNIA OG N.-IRLAND		2748	11097	19057	72883
	141 SVEITS		215	1184	2342	11612
	144 TYSKLAND (BRD)		3125	15387	17936	80421
	249 DEN ARABISKE REP. EGYPT		-	-	693	2443
	313 NIGERIA		-	-	16	83
	448 INDONESIA		500	1349	5956	14582
	684 U S A		81	569	475	3209
	ANDRE LAND		1027	2658	6942	21731
4801.801-806	SULFITT PAPIR, IKKE ELLERS NEVNT	TONN	3648	19700	23884	136249
	101 DANMARK		38	253	510	3560
	106 SVERIGE		50	309	501	2777
	127 NEDERLAND		226	1374	1345	8210
	135 SOVJETUNIONEN		1333	6203	7502	35302
	139 STORBRIANNIA OG N.-IRLAND		1107	6070	7046	39710
	144 TYSKLAND (BRD)		113	937	1643	12815
	359 SØR-AFRIKA		-	-	104	682
	534 PAKISTAN		142	1170	308	2880
	684 U S A		81	315	425	3012
	804 AUSTRALIA		53	527	356	3294
	ANDRE LAND		504	2543	4145	24008
4803.002	GREASEPROOF	TONN	2381	18708	19657	149460
	101 DANMARK		81	720	742	6101
	135 SOVJETUNIONEN		1009	8223	9425	70540
	139 STORBRIANNIA OG N.-IRLAND		551	4216	3307	24404
	143 TYRKIA		83	816	621	6056
	144 TYSKLAND (BRD)		56	308	549	3666
	359 SØR-AFRIKA		70	590	496	4252
	684 U S A		350	2641	1530	11219
	804 AUSTRALIA		9	77	280	2795
	ANDRE LAND		173	1116	2707	20428
7302.101,109	FERROMANGAN	TONN	12184	41087	96405	315895
	103 FINLAND		30	143	1781	5445
	106 SVERIGE		1802	5795	13686	41258
	112 BELGIA, LUXEMB.		1451	4355	9135	26372
	117 FRANKRIKE		2405	9352	11836	45749
	123 ITALIA		-	-	4375	16129
	127 NEDERLAND		1400	4545	3800	12129
	139 STORBRIANNIA OG N.-IRLAND		1316	4663	12199	45302
	141 SVEITS		2250	5166	6850	15517
	144 TYSKLAND (BRD)		611	2995	15413	54282
	151 TYSKLAND (DDR)		-	-	463	2022
	152 UNGARN		-	-	2500	5208
	153 ØSTERRIKE		50	360	4579	14467
	544 SAUDI-ARABIA		-	-	1750	3700
	684 U S A		-	-	3157	11402
	ANDRE LAND		870	3714	4882	16911
7302.200	FERROSILICIUM, BASIS 75 PST. SI	TONN	38439	155107	202113	812958
	101 DANMARK		77	335	1574	6554
	103 FINLAND		-	-	2684	11164
	106 SVERIGE		245	1038	8480	33801
	112 BELGIA, LUXEMB.		333	1485	6569	27451
	117 FRANKRIKE		189	884	2722	11430
	123 ITALIA		360	1339	6973	27652
	127 NEDERLAND		-	-	200	833
	139 STORBRIANNIA OG N.-IRLAND		4611	17237	24073	93163
	141 SVEITS		-	-	153	584
	143 TYRKIA		102	422	102	422
	144 TYSKLAND (BRD)		7431	34510	62504	273306
	203 ALGERIE		-	-	1011	4004
	455 IRAN		254	1436	944	5471
	464 JAPAN		16138	61547	49850	189810
	492 SØR-KOREA		1147	5531	2028	9373
	684 U S A		5170	19516	20968	73638
	ANDRE LAND		2382	9828	11277	44300

TABELL 14 (FORTS.). UTFØRSEL. VIKTIGERE VARER FØRDELT PÅ BESTEMMELSESLAND

VARENR. C C C N	VARE OG LAND	ENHET	JULI 1986		JANUAR - JUNI 1986	
			MENGDEN	VERDI 1000 KR.	MENGDEN	VERDI 1000 KR.
7302.300	FERROSILICOMANGAN	TONN	8112	25441	98474	288913
	101 DANMARK		700	2178	3611	11506
	103 FINLAND		-	-	2163	9572
	106 SVERIGE		635	2016	6748	20489
	112 BELGIA, LUXEMB.		2395	7333	15395	47078
	117 FRANKRIKE		1775	5695	19124	59663
	123 ITALIA		-	-	4880	14696
	127 NEDERLAND		-	-	1200	3920
	139 STORBRITANNIA OG N.-IRLAND		220	667	7463	20079
	141 SVEITS		-	-	4450	10056
	144 TYSKLAND (BRD)		1617	5230	24799	70004
	464 JAPAN		20	86	3020	6523
	544 SAUDI-ARABIA		750	2237	750	2237
	684 U S A		-	-	2670	7462
	ANDRE LAND		-	-	2201	5627
7310.7311	STANGSTÅL OG PROFILSTÅL	TONN	11591	24911	161126	354133
	101 DANMARK		1078	2854	14465	37276
	105 ISLAND		783	1706	4279	8711
	106 SVERIGE		1114	2460	18578	40980
	112 BELGIA, LUXEMB.		44	138	8565	20915
	123 ITALIA		213	663	15634	36299
	127 NEDERLAND		724	1895	13567	33180
	139 STORBRITANNIA OG N.-IRLAND		3892	8278	16208	34402
	144 TYSKLAND (BRD)		3559	6417	28492	60292
	494 KINA, FOLKEREP.		-	-	10489	19855
	684 U S A		-	-	24212	48732
	ANDRE LAND		183	500	5638	13492
7313	PLATER AV JERN OG STÅL	TONN	11284	46213	81998	336189
	101 DANMARK		1249	5161	13756	63707
	103 FINLAND		19	138	1056	5173
	105 ISLAND		97	363	786	2704
	106 SVERIGE		687	3027	19018	80291
	127 NEDERLAND		52	82	3989	10940
	131 POLEN		-	-	1272	5786
	137 SPANIA		126	560	2038	6685
	139 STORBRITANNIA OG N.-IRLAND		2519	11379	19952	89328
	144 TYSKLAND (BRD)		2407	5761	5625	14470
	444 INDIA		550	1214	2289	5688
	684 U S A		1592	6469	6688	26145
	ANDRE LAND		1987	12059	5529	24771
7321	JERN-OG STÅLKONSTRUKSJONER OG DELER	TONN	627	16481	6024	139881
	101 DANMARK		16	522	540	7837
	103 FINLAND		4	102	113	1792
	106 SVERIGE		270	3159	1580	19256
	123 ITALIA		-	-	8	451
	127 NEDERLAND		50	465	669	26028
	139 STORBRITANNIA OG N.-IRLAND		101	787	665	13515
	144 TYSKLAND (BRD)		12	442	310	8631
	203 ALGERIE		-	-	-	-
	464 JAPAN		13	696	37	2912
	492 SØR-KOREA		0	2	483	15021
	ANDRE LAND		163	3307	1619	44436
7401.150.210	KOPPER, ULEGERT, UBÆRBEIDD	TONN	2405	25135	18975	192362
	106 SVERIGE		151	1585	3009	30616
	117 FRANKRIKE		253	2676	1488	15568
	123 ITALIA		170	1733	928	9434
	127 NEDERLAND		-	-	236	2422
	139 STORBRITANNIA OG N.-IRLAND		750	7827	6150	63225
	144 TYSKLAND (BRD)		960	10021	6137	60640
	153 ØSTERRIKE		102	1074	354	3680
	684 U S A		-	-	314	3210
	ANDRE LAND		20	220	359	3567
7501.200	NIKKEL, ULEGERT, UBÆRBEIDD	TONN	2460	75584	21752	740736
	106 SVERIGE		2	74	371	11380
	117 FRANKRIKE		184	3048	531	12948
	123 ITALIA		82	2718	766	24032
	127 NEDERLAND		418	13285	1992	63678
	139 STORBRITANNIA OG N.-IRLAND		41	1355	289	8951
	144 TYSKLAND (BRD)		648	20012	3124	94226
	436 HONG KONG		226	7149	1017	32187
	444 INDIA		-	-	118	3643
	464 JAPAN		650	20595	1585	50168
	548 SINGAPORE		20	629	223	7144
	612 CANADA		18	614	671	26375
	684 U S A		54	1837	10398	382422
	715 BRASIL		2	79	22	756
	804 AUSTRALIA		71	2670	179	6809
	ANDRE LAND		44	1518	465	16016
7601.100	ALUMINIUM, ULEGERT, UBÆRBEIDD	TONN	23361	234670	143202	1784415
	103 FINLAND		-	-	1118	11729
	106 SVERIGE		-	-	4089	36389
	112 BELGIA, LUXEMB.		1212	12902	6137	58952

TABELL 14 (FORTS.). UTFØRSEL, VIKTIGERE VARER FORDELT PÅ BESTEMMELSESLAND

VARENR. C C C N	VARE OG LAND	ENHET	JULI 1986		JANUAR - JUNI 1986	
			MENGDE	VERDI	MENGDE	VERDI
			1000 KR.		1000 KR.	
117	FRANKRIKE.....		966	9714	10631	97618
123	ITALIA.....		2364	22629	17114	156414
127	NEDERLAND.....		5341	50462	51347	457783
139	STORBRIANNIA OG N.-IRLAND.....		779	7620	19174	177246
141	SVEITS.....		47	521	6277	55343
144	TYSKLAND (BRD).....		11777	119349	68305	639094
464	JAPAN.....		186	3308	969	16610
484	KINA, FOLKEREK.....		201	3415	703	11957
512	MALAYSIA.....		-	-	1882	16804
612	CANADA.....		18	208	820	7398
684	U S A.....		7	119	313	2697
	ANDRE LAND.....		462	4424	4322	38381
7601.200	ALUMINIUM, LEGERT, UBEARBEIDD	TONN	30129	317100	211061	2088524
101	DANMARK.....		959	10641	9864	98998
103	FINLAND.....		96	966	613	6143
106	SVERIGE.....		185	1904	8512	85616
112	BELGIA, LUXEMB.....		696	7373	6080	59756
117	FRANKRIKE.....		4230	44993	18923	194034
123	ITALIA.....		2816	28760	16485	153591
127	NEDERLAND.....		1338	14167	14213	141156
132	PORTUGAL.....		1453	14107	6022	58441
139	STORBRIANNIA OG N.-IRLAND.....		8287	86785	55604	550861
141	SVEITS.....		1041	10908	6408	59372
144	TYSKLAND (BRD).....		6636	71612	52288	525164
153	ØSTERRIKE.....		1479	16081	9238	93390
313	NIGERIA.....		-	-	55	509
460	ISRAEL.....		322	2835	1061	9347
512	MALAYSIA.....		41	448	883	8539
684	U S A.....		490	4870	2337	20640
	ANDRE LAND.....		61	651	2474	22970
7602	ALUMINIUMSSTENGER, -PROFILER OG -TRÅD	TONN	2994	40064	17818	247703
101	DANMARK.....		79	1485	815	15773
103	FINLAND.....		19	482	1078	12119
106	SVERIGE.....		167	4404	2892	62980
121	IRLAND.....		21	562	195	4203
123	ITALIA.....		-	-	669	6681
127	NEDERLAND.....		20	397	518	7195
139	STORBRIANNIA OG N.-IRLAND.....		731	11990	4107	59358
144	TYSKLAND (BRD).....		26	428	1316	14506
410	BANGLADESH.....		-	-	328	3042
428	FILIPPINENE.....		-	-	35	354
456	IRAN.....		-	-	-	-
	ANDRE LAND.....		1931	20316	5865	61492
7603.001-009	ALUMINIUMSPLATER OG -BRND	TONN	4714	70839	31093	462600
101	DANMARK.....		302	5458	3827	66660
103	FINLAND.....		149	2208	2162	32908
106	SVERIGE.....		108	1688	2187	34362
112	BELGIA.....		37	578	553	8063
117	FRANKRIKE.....		817	13274	4491	72175
127	NEDERLAND.....		134	1805	1407	13313
132	PORTUGAL.....		62	1005	321	5514
139	STORBRIANNIA OG N.-IRLAND.....		1242	18390	7165	97231
141	SVEITS.....		208	3090	1253	18459
144	TYSKLAND (BRD).....		477	7133	3059	46301
612	CANADA.....		190	2621	817	10071
684	U S A.....		745	9332	2706	33123
	ANDRE LAND.....		243	4256	1144	19420
7901.100	SINK, ULEGERT, UBEARBEIDD	TONN	5432	29343	40376	198346
101	DANMARK.....		188	1099	2661	13422
106	SVERIGE.....		295	1760	7539	37536
123	ITALIA.....		374	2027	2600	12463
139	STORBRIANNIA OG N.-IRLAND.....		201	1256	6552	32987
141	SVEITS.....		264	1225	2871	12918
144	TYSKLAND (BRD).....		2193	10003	9322	41647
684	U S A.....		1202	7543	7711	41000
	ANDRE LAND.....		714	4430	1121	6374
8422.101-808	MASKINER OG APPARATER FOR LØFTING, LASTING OG LOSSING	STK.	540	60392	4818	301727
101	DANMARK.....		29	4792	251	30652
103	FINLAND.....		26	4062	114	9564
105	ISLAND.....		25	3636	342	10707
106	SVERIGE.....		43	4010	1235	29732
117	FRANKRIKE.....		29	1886	114	8954
123	ITALIA.....		11	13579	141	30446
126	MALTA.....		-	-	1	3000
127	NEDERLAND.....		10	567	140	11321
135	SOVJETUNIONEN.....		3	1137	6	2342
139	STORBRIANNIA OG N.-IRLAND.....		87	4547	324	22050
143	TYRKIA.....		27	3061	127	10826
144	TYSKLAND (BRD).....		188	9072	719	26169

TABELL 14 (FORTS.), UTFØRSEL, VIKTIGERE VAPER FORDELT PÅ BESTEMMELSESLAND

VARENR. C C C N	VARE OG LAND	ENHET	JULI 1986		JANUAR - J U L I 1986	
			MENGD E	VERDI 1000 KR.	MENGD E	VERDI 1000 KR.
444	INDIA		4	751	15	3553
464	JAPAN		-	-	11	3513
492	SØR-KOREA		7	3846	103	21537
543	SINGAPORE		-	-	14	3470
612	CANADA		10	310	247	2695
684	U S A		1	120	88	16991
725	CHILE		2	1063	7	1749
	ANDRE LAND		33	3948	819	52456
8424,101-308	LANDBRUKSMASKINER FOR JORDBEARB.	STK.	1113	23171	8138	137299
	101 DANMARK		101	2902	1320	26467
	103 FINLAND		20	270	1821	24445
	106 SVERIGE		111	2638	903	13543
	117 FRANKRIKE		79	1847	750	14924
	121 IRLAND		-	-	107	1034
	127 NEDERLAND		41	850	161	2952
	137 SPANIA		182	2936	756	11936
	139 STORBRITANNIA OG N.-IRLAND		101	2786	529	11351
	144 TYSKLAND (BRD)		72	1830	412	8411
	153 ØSTERRIKE		68	1069	265	4014
	612 CANADA		101	1518	585	8511
	ANDRE LAND		237	4523	529	9712
8453	AUTOMATISKE DATAMASKINER OG ENHETER TIL DISSE	STK.	6389	109671	50345	728862
	101 DANMARK		848	10315	4127	60662
	103 FINLAND		117	1656	635	24692
	106 SVERIGE		725	12037	8028	102304
	112 BELGIA, LUXEMB.		48	397	705	2712
	117 FRANKRIKE		274	2115	1939	39293
	123 ITALIA		25	195	822	8895
	127 NEDERLAND		19	3056	360	15773
	135 SOVJETUNIONEN		-	-	21	33240
	139 STORBRITANNIA OG N.-IRLAND		1409	15241	9020	80586
	144 TYSKLAND (BRD)		2449	22635	20891	197079
	444 INDIA		48	10236	235	35056
	448 INDONESIA		-	-	1	10
	464 JAPAN		35	7195	103	11706
	484 KINA, FOLKEREP.		11	59	71	2567
	492 KOREA, SØR		-	-	68	9310
	684 U S A		189	17786	1204	61662
	ANDRE LAND		192	6750	2115	43317
8512,203-209, 8512,510-550, 8512,610,690	ELEKTRISKE ØVNER, KAMINER, KØMFYRER, STEKEØVNER OG KØMPLLETTE KØKPLATER	STK.	51636	15603	507423	159618
	101 DANMARK		8441	3070	101667	31619
	103 FINLAND		5164	1397	51435	13784
	106 SVERIGE		5938	3283	107273	63543
	117 FRANKRIKE		8980	1951	77702	14864
	139 STORBRITANNIA OG N.-IRLAND		7308	1843	41302	9418
	141 SVEITS		2977	785	19823	5101
	144 TYSKLAND (BRD)		4528	713	26054	3595
	153 ØSTERRIKE		4110	1125	20049	5376
	ANDRE LAND		4190	1437	62118	12319
8706,209	DELER TIL MOTORKJØRETØYER FOR TRANSPORT	TONN	1094	33713	18517	534491
	101 DANMARK		45	733	588	7751
	103 FINLAND		7	241	219	7871
	106 SVERIGE		470	14140	11546	326710
	112 BELGIA, LUXEMB.		47	1746	1538	49736
	139 STORBRITANNIA OG N.-IRLAND		39	1989	532	16993
	144 TYSKLAND (BRD)		299	11802	2943	103555
	233 LIBERIA		141	1132	788	6245
	ANDRE LAND		45	1929	364	15629
9401,9403	ÅBLER	TONN	910	47376	8970	403951
	101 DANMARK		138	6490	1076	56339
	103 FINLAND		16	1062	164	8969
	105 ISLAND		15	1161	128	5313
	106 SVERIGE		252	6448	3372	83116
	112 BELGIA		3	622	40	3194
	117 FRANKRIKE		10	801	101	8144
	127 NEDERLAND		17	1545	102	7727
	139 STORBRITANNIA OG N.-IRLAND		104	6247	858	48154
	141 SVEITS		6	614	106	8877
	144 TYSKLAND (BRD)		105	4688	999	32909
	153 ØSTERRIKE		1	87	41	2899
	464 JAPAN		63	4127	154	11872
	612 CANADA		6	641	114	8644
	684 U S A		140	11091	1366	99877
	204 AUSTRALIA		3	329	38	3416
	ANDRE LAND		26	1424	309	14502

TABELL 15. INN F Ø R S E L O G U T F Ø R S E L . S K I P F O R D E L T P Å
L A N D . 1 0 0 0 K R

Imports and exports of ships by country. 1 000 kroner

SKIP OVER 100 BR.T., HERUNDER SKIP TIL OPPHOGGING
Ships exceeding 100 gross tons, incl. ships for breaking up

Land Country	Innførsel - produksjonsland Imports-country of production				Utførsel - bestemmelsesland Exports-country of destination			
	Juli		Januar-juli		Juli		Januar-juli	
	1985	1986	1985	1986	1985	1986	1985	1986
101 Danmark	-	-	7 242	2 278	16 017	-	16 017	21 341
102 Færøyane	-	2 340	-	2 340	-	180 077	59 500	259 877
103 Finland	5 494	4 130	514 946	4 130	-	-	-	-
105 Island	-	-	-	-	71 500	-	99 000	8 000
106 Sverige	6 444	814	266 696	124 386	-	-	10 850	10 121
112 Belgia	-	-	-	-	-	-	634	-
117 Frankrike	-	-	371 000	372 000	-	6 700	-	34 987
118 Gibraltar	-	-	-	-	-	-	55 993	16 961
119 Hellas	-	-	-	-	-	-	1 350	-
121 Irland	-	-	-	-	-	-	-	58 938
123 Italia	-	-	-	-	-	-	46 613	12 497
125 Jugoslavia	-	-	-	-	6 450	-	6 450	-
126 Malta	-	-	-	-	-	-	-	72 666
127 Nederland	-	-	1 500	63 575	500	-	336 367	320 223
132 Portugal	-	-	-	-	-	-	94 809	-
137 Spania	-	-	-	24 684	-	-	-	-
139 Storbritannia og Nord-Irland	5 585	-	65 720	-	-	-	334 676	153 652
141 Sveits	-	-	-	-	-	-	65 184	57 011
143 Tyrkia	-	-	-	52 643	-	-	48 277	-
144 Tyskland (BRD).....	-	10 822	38 771	49 044	-	-	-	-
Europa i alt	17 523	18 106	1265 875	695 080	94 467	186 777	1175 720	1026 274
283 Liberia	-	-	-	-	340 778	59 771	1606 838	1831 123
Afrika i alt	-	-	-	-	340 778	59 771	1606 838	1831 123
432 Taiwan	-	-	-	-	-	-	90 798	-
436 Hong Kong.....	-	-	-	-	18 419	-	18 419	148 358
444 India	-	-	-	-	-	-	6 250	-
464 Japan	-	-	302 234	-	-	-	-	-
484 Kina	-	-	-	-	-	-	115 121	-
492 Sør-Korea.....	-	-	640 114	584 966	-	-	-	-
500 Kypros	-	2 975	-	8 732	68 460	-	206 571	39 382
548 Singapore.....	-	-	-	-	43 358	5 974	232 976	498 811
568 Thailand	-	-	-	-	-	-	8 337	-
Asia i alt	-	2 975	942 348	593 698	130 237	5 974	678 472	686 551
607 Bahamas.....	-	-	-	-	-	17 250	213 433	715 730
612 Canada	-	-	14 108	8 130	-	-	-	25 205
631 Grønland.....	-	-	-	-	23 500	-	187 281	29 500
644 Honduras	-	-	-	1 047	-	-	-	-
669 Panama.....	-	-	15 350	1 968	74 883	-	700 800	891 071
684 USA.....	-	-	-	-	-	-	-	24 715
Nord-Amerika i alt	-	-	29 458	11 145	98 383	17 250	1101 514	1686 221
705 Argentina	-	-	-	-	-	-	52 145	-
735 Ecuador.....	-	-	-	-	-	-	10 250	-
Sør-Amerika i alt	-	-	-	-	-	-	62 395	-
820 New Zealand	-	-	-	-	-	-	-	891
Oceania i alt	-	-	-	-	-	-	-	891
I a l t	17 523	21 081	2237 681	1299 923	663 865	269 772	4624 939	5231 060

Merknader

Statistikken over utenrikshandelen gir oppgaver over **generalhandelen**.

Innførselsstatistikken omfatter alle varer som innføres til Norge, herunder også varer som blir lagt inn på transittlager og frilager. Varer i direkte transitt blir ikke tatt med.

Utførselsstatistikken omfatter alle varer som utføres fra Norge, herunder også utførsel fra transittlager og frilager.

Mengdeoppgavene for inn- og utførte varer gjelder nettomengden når ikke noe annet er bestemt i tolltariffen.

Verdien av innførselen er oppgitt cif og verdien av utførselen fob norsk havn eller grensestasjon.

Varegrupperingen følger FNs **Standard International Trade Classification** (SITC, fra 1976 SITC-Rev. 2). I de mest detaljerte tabeller (tab. 10, 11 og 14) er imidlertid varene gruppert etter varenomenklaturen i tolltariffen, som bygger på Tollsamarbeidsrådets nomenklatur (CCCN). I tolltariffens vareoppdeling er det også innarbeidd en felles nordisk varenomenklatur for statistikken over utenrikshandelen. De fire første siffer av det sjusifrede varenummer svarer til den firesifrede CCCN kode. Femte og sjette siffer angir (med noen unntak) den vareoppdeling som er felles i de nordiske land, og sjuende siffer er brukt til en videre nasjonal oppdeling. De enkelte varenummer og varebetegnelser finnes i Tolltariffen utgitt av Toll- og avgiftsdirektoratet og i Statistisk varefortegnelse for utenrikshandelen.

Landgrupperingen er for innførte varer etter produksjonsland og for utførte varer etter bestemmelsesland.

Månedsoppgavene er foreløpige. Rettelser blir ført à jour i sammendragstallene, og disse vil derfor ikke alltid være i samsvar med summen av månedstallene. Se ellers Statistisk varefortegnelse for utenrikshandelen eller den årlige publikasjon Utenrikshandel, om opplegget og gjennomføringen av statistikken.

Notes

Norway's external trade statistics are based on the «**general**» system of trade statistical recording.

Import statistics comprise all merchandise imported into Norway, including merchandise placed in Customs bonded warehouses but excluding goods entered for trans-shipment.

Export statistics comprise all merchandise exported from Norway, including re-exports of imported goods, whether or not the exports and re-exports are from Customs bonded warehouses.

The **quantities** given in respect of imported and exported merchandise are net quantities if not otherwise stipulated in the Customs Tariff.

The **value** of the imports represents the c.i.f. value, and the value of the exports represents the f.o.b. value, at Norwegian port or land boundary.

The **commodity classification** is based on the **Standard International Trade Classification** of the United Nations (SITC, as from 1976 SITC Rev. 2). However, the detailed commodity specification in the tables 10, 11 and 14 follows the nomenclature of the Norwegian Customs Tariff, which is based on the Nomenclature of Customs Cooperation Council (CCCN) supplemented with a joint Nordic classification for external trade statistics. In the seven digit commodity code applied in the tables 10, 11 and 14 the first four digits correspond to the four digit CCCN code, the fifth and sixth digits relate to the Nordic breakdowns, and the seventh digit is used for additional national breakdowns. The commodity code definitions are given in the Norwegian Customs Tariff published by the Directorate of Customs and Excise and the Commodity List for External Trade Statistics.

The **geographical classification** is for imports by country of production and for exports by country of destination.

The monthly figures are preliminary and subject to corrections. Such corrections relating to earlier periods are carried to the aggregated totals which show the trade for the portion of the year up to the close of the period of account. It follows that such aggregated totals will not always be equal to the sum of the past periodic figures as published. For further details, see definitions in Commodity List for external trade or the annual publication External Trade.

Statistikk over utenrikshandelen

Abonnement på månedsheftet tegnes i Statistisk Sentralbyrå, Skippergata 15, Oslo-Dep., 0033 Oslo 1, eller hos bokhandlerne. Enkelthefter kan kjøpes på de samme steder.

De som er interessert i regelmessige oppgaver over innførselen eller utførselen av varer som ikke er tatt med i denne publikasjonen, eller som ønsker oppgaver over innførselen eller utførselen av enkelte varer fordelt på land eller tollsteder, kan tegne abonnement på slike oppgaver i Statistisk Sentralbyrå. Ved bestillingen må varens (varenes) nummer i gjeldende Tolltariff eller i Statistisk varefortegnelse for utenrikshandelen oppgis.

Abonnementsprisen for året 1986 er:

Månedsoppgaver for total mengde og verdi:

Kr 12,00 pr. vare pr. år.

Månedsoppgaver over mengde og verdi fordelt på

land: Kr 6,00 pr. vare pr. måned, årsabonnement kr 50,00 pr. vare. Kvartalsoppgaver kr 24,00 og halvårsoppgaver kr 12,00 pr. vare pr. år.

Oppgaver over mengde fordelt på tollsteder:

Kvartalsoppgaver kr 24,00, halvårsoppgaver kr 12,00 pr. vare pr. år.

Minstepris kr 50,00 pr. år.

Statistisk Sentralbyrå utgir også årspublikasjonen UTENRIKSHANDEL. Hefte I gir oppgaver over innførselen og utførselen av de enkelte vareslag etter tolltariffens varenomenklatur med fordeling på produksjonsland/bestemmelsesland og samhandelen med de enkelte land fordelt på vareslag. Hefte II gir bl. a. opplysninger om handelen med de enkelte land fordelt på varegrupper etter FNs varenomenklatur (SITC). Publikasjonen utgis i kommisjon hos H. Aschehoug & Co. og Universitetsforlaget, Oslo, og kan kjøpes hos bokhandlerne.

Byråets uke- og månedspublikasjoner

Abonnementsprisene for Byråets uke- og månedspublikasjoner for 1986 er:

	Kr pr. år	Kr pr. hefte
Statistisk ukehefte	205,00	8,00
Statistisk månedshefte	150,00	15,00
Månedstatistikk over utenrikshandelen	120,00	15,00
Bank- og kredittstatistikk. Aktuelle tall	220,00	10,00
Økonomiske analyser (Konjunkturtendensene)	80,00	10,00
Nye distriktstall (pr. fylke)	70,00	8,00