

NOVEMBER 1986 - 74. ÅRGANG

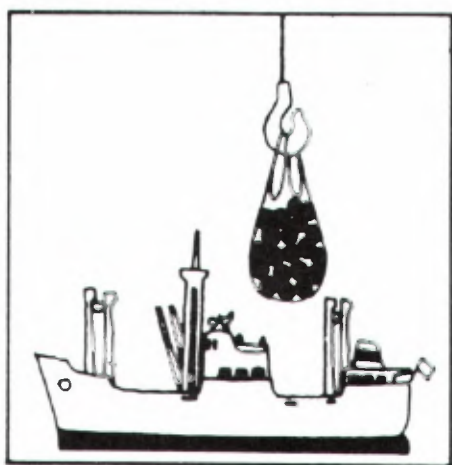

MÅNEDSSTATISTIKK OVER UTENRIKS- HANDELEN

MONTHLY BULLETIN OF EXTERNAL TRADE

STATISTISK SENTRALBYRÅ
CENTRAL BUREAU OF STATISTICS OF NORWAY

Innhold

Tabell	1. Innførsel og utførsel
»	2. Innførsel og utførsel av skip, oljeplattformer og utførsel av råolje og naturgass . . .
»	3. Kvartalsindekser for utenrikshandelen
»	4. Kvartalsindekser for utvalgte varegrupper
	A Innførsel
	B Utførsel
»	5. Innførsel: Varesektorer og hovedgrupper etter SITC .
»	6. Utførsel: Varesektorer og hovedgrupper etter SITC .
»	7. Innførsel og utførsel: Grupper etter SITC
»	8. Innførsel: Viktigere vareposter etter SITC
»	9. Utførsel: Viktigere vareposter etter SITC
»	10. Innførsel: Viktigere varer etter tolltariffens nomenklatur
»	11. Utførsel: Viktigere varer etter tolltariffens nomenklatur
»	12. Samhandelen med de enkelte land
»	13. Samhandelen med de viktigste land: Hovedgrupper etter SITC
»	14. Utførsel: Viktigere varer fordelt på bestemmelsesland
«	15. Innførsel og utførsel: Skip fordelt på land
	Vedlegg til heftet for mars, juni, september og desember:
	Innførsel til konsum, investering og vareinnsats (KIV-gruppering).

Standardtegn i tabeller

Oppgave mangler	..
Tall kan ikke offentliggjøres	:
Null	—
Mindre enn 0,5 av den brukte enheten	0

Contents

Table	1. Imports and exports
»	2. Imports and exports of ships, oil platforms and exports of crude oil and natural gas
»	3. Quarterly index numbers of external trade
»	4. Quarterly index numbers for selected commodity groups
	A Imports
	B Exports
»	5. Imports by sections and divisions of the SITC
»	6. Exports by sections and divisions of the SITC
»	7. Imports and exports by groups of the SITC
»	8. Imports by principal items of the SITC
»	9. Exports by principal items of the SITC
»	10. Imports of principal commodities according to the Customs Tariff Nomenclature .
»	11. Exports of principal commodities according to the Customs Tariff Nomenclature .
»	12. Imports and exports by country
»	13. Trade with principal countries by divisions of the SITC
»	14. Exports of principal commodities by country of destination
»	15. Imports and exports of ships by country
	Annex to the March, June, September and December issues:
	Imports for consumption, fixed capital formation and input.

Explanation of Symbols in Tables

Data not available
Not for publication
Nil
Less than 0.5 of unit employed

TABELL 1. INNFØRSEL OG UTFØRSEL. MILL. KR IMPORTS AND EXPORTS. MILLION KRONER

MÅNED MONTH	A. INNFØRSEL IMPORTS					
	I ALT TOTAL			UTEN SKIP OG OLJEPLATTFORMER, EXCL. SHIPS AND OIL PLATFORMS.		
	1984	1985	1986	1984	1985	1986
JANUAR	9149,4	9868,7	11985,0	7656,9	9859,4	11948,7
FEBRUAR	9360,7	10439,9	11899,7	8453,3	10106,6	11346,5
MARS	10192,4	11777,1	10836,9	9352,6	11061,7	10649,5
APRIL	7868,7	10106,7	14343,1	7476,3	9839,0	14234,2
MAI	9611,2	10838,3	12747,0	9202,9	10033,3	12064,6
JUNI	9797,8	10513,6	12955,3	9595,9	10424,2	12162,2
JULI	7060,8	9828,9	11981,0	7055,1	9811,3	11959,9
AUGUST	9644,6	10351,4	10643,1	9220,8	10184,9	10563,6
SEPTEMBER	9580,3	10691,8	13345,4	9158,6	10369,1	13045,4
OKTOBER	11237,2	14468,5	14625,9	11232,2	13385,2	14064,3
NOVEMBER	11250,4	12394,2	11930,0	10774,3	12064,3	11895,2
DESEMBER	8348,7	11284,3		8348,5	10827,4	
I ALT	113102,2	132563,4		107527,4	127966,4	

MÅNED MONTH	B. UTFØRSEL EXPORTS					
	I ALT TOTAL			UTEN RÅOLJE, NATURGASS, SKIP OG OLJEPLATTFORMER, EXCL. CRUDE OIL, NATURAL GAS, SHIPS AND OIL PLATFORMS.		
	1984	1985	1986	1984	1985	1986
JANUAR	13149,3	14210,6	13900,2	5381,7	6060,5	5981,9
FEBRUAR	12182,6	13279,6	12042,9	5458,7	5812,7	5491,2
MARS	13006,3	15502,8	11692,9	6069,8	6613,3	5241,9
APRIL	11409,4	14635,5	8664,4	5023,4	6033,4	6024,8
MAI	12268,1	14251,7	10106,3	5796,5	6573,2	5654,2
JUNI	12505,3	12854,3	10865,4	6045,9	6368,5	5937,1
JULI	12422,9	13498,0	9989,5	5509,0	6174,3	5651,0
AUGUST	11576,2	12897,9	9682,4	5240,4	5635,4	4761,4
SEPTEMBER	12310,8	13479,4	10600,3	5569,5	5589,7	5959,9
OKTOBER	14055,6	16494,7	12931,8	6562,9	7224,9	6552,2
NOVEMBER	15081,3	14065,7	12053,3	6967,3	6108,8	5981,5
DESEMBER	14066,7	15562,6		5770,2	5824,0	
I ALT	154034,5	170732,8		69395,3	74018,7	

MÅNED MONTH	C. INNFØRSEL SOVERSKOTT IMPORT SURPLUS					
	I ALT TOTAL			UTEN SKIP OG OLJEPLATTFORMER OG FOR UTFØRSELEN OGSÅ RÅOLJE OG NATURGASS EXCL. SHIPS, OIL PLATFORMS AND FOR EXPORTS ALSO CRUDE OIL AND NATURAL GAS		
	1984	1985	1986	1984	1985	1986
JANUAR	- 3999,9	- 4341,8	- 1915,2	2275,2	3798,9	5966,9
FEBRUAR	- 2821,9	- 2839,8	- 143,2	2594,5	4293,8	5855,4
MARS	- 2814,0	- 3725,6	- 856,0	3282,8	4448,5	5407,6
APRIL	- 3540,7	- 4528,7	5678,8	2452,9	3805,6	8209,4
MAI	- 2656,9	- 3413,4	2640,7	3406,4	3460,1	6410,4
JUNI	- 2707,5	- 2340,7	2089,9	3550,0	4055,7	6225,1
JULI	- 5362,0	- 3669,2	1991,5	1546,1	3637,0	6308,9
AUGUST	- 1931,6	- 2546,5	960,7	3980,5	4549,5	5802,2
SEPTEMBER	- 2730,5	- 2787,6	2745,1	3589,1	4779,3	7085,5
OKTOBER	- 2818,5	- 2026,2	1694,2	4669,3	6160,3	7512,1
NOVEMBER	- 3830,9	- 1671,5	- 123,3	3807,0	5955,5	5913,7
DESEMBER	- 5717,9	- 4278,4		2578,2	5003,4	
I ALT	-40932,3	-38169,4		38132,0	53947,6	

ENDELIGE TALL FOR 1984 OG 1985 FINAL FIGURES FOR 1984 OG 1985

TABELL 2. INNFØRSEL OG UTFØRSEL AV SKIP, OLJEPLATTFØRMER OG UTFØRSEL AV RØLJE OG
NATURGASS. MILL. KR IMPORTS AND EXPORTS OF SHIPS, OIL PLATFORMS, AND
EXPORTS OF CRUDE OIL AND NATURAL GAS. MILLION KRONER

MÅNED MONTH	SKIP SHIPS					
	INNFØRSEL IMPORTS			UTFØRSEL EXPORTS		
	1984	1985	1986	1984	1985	1986
JANUAR	942,5	9,4	36,3	1167,8	197,1	982,1
FEBRUAR	907,5	333,3	553,2	301,8	843,8	1188,1
MARS	839,7	715,4	187,4	410,9	782,8	1075,3
APRIL	392,4	267,7	108,9	255,6	1064,9	690,9
MAI	408,3	805,0	94,7	510,8	451,9	324,3
JUNI	201,9	89,4	298,4	518,8	620,5	700,6
JULI	5,8	17,5	21,1	801,2	663,9	269,8
AUGUST	423,7	166,5	79,4	316,0	597,7	972,6
SEPTEMBER	421,7	322,8	300,0	314,9	981,3	843,1
OKTOBER	5,0	292,4	3,9	515,0	2078,4	1483,4
NOVEMBER	476,1	329,9	34,8	397,5	875,4	973,4
DESEMBER	0,3	456,9		303,8	1939,1	
I ALT	5024,9	3806,2		5814,1	11096,8	

MÅNED MONTH	OLJEPLATTFØRMER OIL PLATFORMS					
	INNFØRSEL IMPORTS			UTFØRSEL EXPORTS		
	1984	1985	1986	1984	1985	1986
JANUAR	550,0	-	-	-	-	-
FEBRUAR	-	-	-	-	-	-
MARS	-	-	-	-	-	57,0
APRIL	-	-	-	-	-	-
MAI	-	-	587,8	-	-	-
JUNI	-	-	494,7	-	-	251,0
JULI	-	-	-	195,0	-	-
AUGUST	-	-	-	302,0	-	-
SEPTEMBER	-	-	-	-	-	-
OKTOBER	-	790,8	557,8	-	237,3	-
NOVEMBER	-	-	-	-	-	-
DESEMBER	-	-	-	-	-	-
I ALT	550,0	790,8		497,0	237,3	

MÅNED MONTH	RØLJE CRUDE OIL			NATURGASS NATURAL GAS		
	UTFØRSEL EXPORTS			UTFØRSEL EXPORTS		
	1984	1985	1986	1984	1985	1986
JANUAR	4157,0	4913,9	4151,2	2442,8	3039,1	2785,1
FEBRUAR	3975,1	3950,7	2858,3	2447,0	2672,4	2505,3
MARS	3867,5	5196,2	2533,0	2658,1	2910,4	2785,6
APRIL	3836,3	4730,0	901,0	2294,2	2807,1	1047,7
MAI	3798,6	4617,7	1930,4	2162,2	2608,9	2197,4
JUNI	4060,8	3829,6	2022,7	1879,8	2035,7	1954,0
JULI	4236,7	4616,3	2003,9	1680,9	2043,5	2064,9
AUGUST	4341,2	4726,0	1926,9	1376,6	1938,8	2021,5
SEPTEMBER	4610,1	5065,4	1995,3	1816,3	1843,1	1802,0
OKTOBER	4539,7	4952,2	2608,8	2438,0	2002,0	2287,4
NOVEMBER	5070,2	4579,3	2895,9	2646,3	2502,2	2202,5
DESEMBER	5218,3	4899,3		2774,4	2900,2	
I ALT	51711,5	56076,6		26616,6	29303,4	

TABELL 3. KVARTALSINDEKSER FOR UTENRIKSHANDELEN. 1980=100 QUARTERLY INDEX NUMBERS OF EXTERNAL TRADE

A. INNFØRSEL I ALT UTENOM SKIP OG OLJEPLATTFORMER TOTAL IMPORTS EXCL. SHIPS AND OIL PLATFORMS						
	PRISINDEKS UNIT VALUE			VOLUMINDEKS VOLUME		
	1984	1985	1986	1984	1985	1986
1. KVARTAL	117	125	125	106	121	133
2. KVARTAL	118	128	125	108	115	150
3. KVARTAL	120	129	129	103	115	134
4. KVARTAL	123	128		120	138	
ÅRET	120	127		109	122	

C. UTFØRSEL I ALT UTENOM SKIP OG OLJEPLATTFORMER TOTAL EXPORTS EXCL. SHIPS AND OIL PLATFORMS						
	PRISINDEKS UNIT VALUE			VOLUMINDEKS VOLUME		
	1984	1985	1986	1984	1985	1986
1. KVARTAL	137	151	123	121	124	127
2. KVARTAL	138	149	109	115	121	116
3. KVARTAL	140	143	104	112	119	124
4. KVARTAL	147	142		130	131	
ÅRET	141	147		119	124	

D. UTFØRSEL I ALT UTENOM RÅOLJE, NATLUGASS, SKIP OG OLJEPLATTFORMER TOTAL EXPORTS EXCL. CRUDE OIL, NATURAL GAS, SHIPS, OIL PLATFORMS						
	PRISINDEKS UNIT VALUE			VOLUMINDEKS VOLUME		
	1984	1985	1986	1984	1985	1986
1. KVARTAL	125	133	126	117	120	114
2. KVARTAL	127	135	122	114	121	125
3. KVARTAL	127	134	128	110	112	110
4. KVARTAL	131	132		127	125	
ÅRET	128	133		117	120	

IMPORTS: QUARTERLY INDEX NUMBERS FOR PRINCIPAL COMMODITY GROUPS

PRISINDEKS					UNIT VALUE					VOLUMINDEKS					VOLUME					SITC
1985					1986					1985					1986					
KVARTAL					KVARTAL					KVARTAL					KVARTAL					
1.	2.	3.	4.	RRET	1.	2.	3.	4.	RRET	1.	2.	3.	4.	RRET	1.	2.	3.	4.	RRET	
127	130	120	117	124	126	141	132			96	105	89	110	100	110	116	101			0
143	134	140	128	136	112	132	121			48	70	55	67	60	90	64	89			04
149	136	142	110	129	94	112	93			35	66	44	83	57	120	44	135			041
138	158	133	123	138	130	138	135			123	101	86	122	108	136	131	107			05
112	164	125	104	123	106	135	156			150	94	39	122	102	191	184	65			054
135	140	121	121	130	137	145	131			123	98	92	126	110	123	105	109			057
90	34	78	84	84	90	92	86			89	98	108	116	102	70	106	116			06
125	128	117	114	121	136	165	154			105	125	93	122	111	118	134	81			07
127	129	111	106	119	140	179	166			99	119	90	107	104	120	135	73			071
145	101	152	159	155	153	163	172			90	110	110	114	106	81	119	96			1
133	129	125	112	124	108	103	108			108	98	91	118	104	106	109	111			2
159	152	133	118	142	111	107	107			123	74	67	114	94	110	80	80			22
126	120	119	119	121	123	122	131			110	133	146	158	137	147	179	168			24
131	130	134	131	132	142	139	152			112	150	155	136	138	152	183	182			246
122	114	111	114	115	114	114	120			112	136	150	176	144	152	192	170			248
154	149	141	133	145	132	130	143			45	40	36	36	39	34	46	34			25
137	131	129	128	132	130	124	124			129	102	102	120	113	110	102	93			26
125	126	125	116	123	118	117	116			104	117	108	121	113	107	118	108			27
128	128	122	103	120	92	86	93			114	101	90	120	106	98	106	121			28
150	151	140	137	144	126	81	79			57	50	61	54	56	56	85	68			3
123	131	136	132	130	125	130	125			141	128	115	113	124	111	108	117			32
149	148	138	136	143	119	70	66			52	41	50	44	47	51	77	63			33
155	153	138	137	145	158	60	51			28	17	32	19	24	21	71	33			333
146	147	134	136	141	112	77	68			87	69	71	77	76	96	83	101			334
143	140	154	137	143	118	118	95			87	124	114	116	111	85	108	157			335
223	230	232	226	228	232	204	207			89	126	126	112	113	97	115	104			34
116	104	94	72	90	59	80	80			33	171	392	284	220	57	376	103			35
159	161	154	124	146	119	106	77			93	64	105	200	115	145	93	155			4
129	130	128	129	129	128	133	127			121	125	123	131	125	130	140	134			5
122	122	129	120	123	113	117	107			112	122	127	127	122	139	133	131			51
160	164	157	157	159	140	180	139			100	99	111	97	102	140	91	113			52
121	110	107	127	116	120	122	127			126	153	149	128	139	132	183	165			53
147	146	133	135	140	133	137	142			129	122	130	141	131	143	151	136			54
129	131	129	138	132	138	144	141			165	164	159	170	164	166	184	172			55
113	114	120	115	116	119	120	120			119	125	114	140	125	124	141	135			58
133	134	134	134	134	136	138	141			118	109	104	128	115	121	132	120			6
144	144	155	153	149	146	153	178			99	96	97	111	101	117	133	114			62
152	151	165	165	158	146	159	182			96	95	94	97	96	120	133	117			625
141	144	144	147	144	133	143	155			111	113	119	157	125	141	152	135			63
134	135	135	137	135	137	139	146			151	145	139	163	149	152	165	153			64
139	142	139	141	141	142	145	152			149	138	136	156	145	148	154	147			641
132	135	140	140	137	140	142	151			101	96	91	117	101	107	111	96			65
139	137	136	135	137	135	136	135			97	87	84	112	95	94	86	70			651
147	144	153	151	149	165	167	174			95	102	76	109	95	112	96	77			652
122	128	135	130	128	136	136	145			84	71	69	89	78	86	88	82			653
121	123	136	129	128	134	133	139			131	120	127	166	136	140	148	140			659
127	127	114	113	119	141	121	114			118	127	151	199	149	126	186	202			66
125	119	126	123	123	134	142	139			114	115	113	158	125	120	147	138			664
130	130	130	134	131	137	142	141			98	96	87	102	96	105	103	90			67
120	126	124	129	125	127	129	134			81	78	63	87	77	97	96	77			673
119	127	122	126	124	123	128	129			100	104	88	101	98	104	97	95			674
137	130	134	139	135	155	156	155			110	106	117	120	113	127	123	107			678
119	125	119	118	120	110	115	112			122	124	116	121	121	142	134	131			68
117	123	122	116	119	111	116	114			111	99	90	112	103	114	113	96			682
137	138	129	134	134	127	140	133			122	144	136	124	131	156	145	150			684
138	141	144	139	140	139	146	152			150	110	101	132	123	126	149	130			69
109	118	121	124	118	119	126	131			167	162	158	202	172	192	222	187			7
139	147	152	182	153	152	156	164			109	103	106	87	101	130	110	104			71
138	149	149	158	149	153	154	164			109	111	108	120	112	119	160	137			72
144	148	149	156	150	151	145	163			112	118	118	124	118	125	177	173			723
48	63	61	55	56	50	56	54			708	519	509	734	617	762	755	644			75
129	96	124	142	122	128	118	143			155	206	161	204	182	194	228	178			76
107	102	106	109	107	106	102	112			116	81	109	186	123	133	146	110			761
125	121	121	123	123	120	132	139			137	133	144	170	146	164	171	157			77
120	124	123	123	123	126	136	142			134	116	122	154	131	138	150	138			772
116	113	110	113	113	118	122	127			114	116	153	195	144	150	165	172			775
149	152	152	165	155	166	173	183			154	173	175	225	182	206	241	172			78
150	157	159	175	162	177	188	196			158	167	178	240	186	232	230	163			781
131	132	136	137	135	130	135	150			139	122	137	163	140	160	160	164			8
133	133	132	134	133	141	147	146			114	104	121	177	129	127	134	139			81
129	139	133	149	140	143	160	167			181	158	148	232	180	205	212	168			82
140	138	152	155	147	140	142	167			133	107	137	141	130	157	140	174			84
136	137	152	156	145	133	147	167			107	85	104	94	97	116	94	132			842
144	145	155	162	152	150	156	174			186	136	183	166	168	190	174	226			843
111	112	137	141	124	119	119	156			143	112	129	100	121	136	120	132			85
110	122	117	113	115	114	122	123			123	123	123	170	135	135	150	143			88
125	127	127	129	127	127	131	136			133	127	142	164	141	150	165	167			89
124	135	138	141	135	137	151	153			39	103	130	119</							

TABELL 4B. (FORTS.) UTFØRSEL: KVARTALSINDEKSER FOR DE ENKELTE VAREGRUPPER (1980=100)

SITC	VAREGRUPPE	COMMODITY GROUP	VERDIINDEKS VALUE																	
			1985					1986												
			KVARTAL					KVARTAL												
			1.	2.	3.	4.	ÅRET	1.	2.	3.	4.	ÅRET								
0	MATVARER OG LEVENDE DYR		145	174	168	166	163	147	189	179										
02	MEIERIVARER OG EGG		113	177	192	204	171	115	153	175										
03	FISK, KREPSDYR OG BLØTDYR OG VARER DERAV		158	193	184	184	180	172	223	207										
034	FISK, FERSK, KJØLT ELLER FRYST		212	280	236	243	243	239	322	276										
035	FISK, SALTET, I SALTLAKE, TØRKET ELLER RØYKT		100	90	118	126	108	121	123	140										
037	FISK, KREPSDYR OG BLØTDYR, TILBEREDT, KONSERVERT		172	223	222	193	202	158	222	217										
08	FORSTOFFER FOR DYR		97	95	92	84	92	60	70	74										
1	DRIKKEVARER OG TOBAKK		175	235	228	209	212	213	239	264										
2	RÅVARER, IKKE SPISELIGE, UNNTATT BRENSLSSTOFFER		138	144	111	135	132	120	130	108										
21	HUDER OG SKINN, RÅ		218	265	57	207	187	168	200	46										
24	TØMMER, TRELAST OG KORK		93	86	61	72	78	69	78	70										
25	PAPIRMASSE OG PAPIRAV FALL		168	186	147	168	167	150	154	163										
26	TEKSTILFIBRER OG TEKSTILAVFALL		37	23	23	31	29	26	22	25										
27	RÅ GJØDNINGSSTOFFER OG RÅ MINERALER		135	138	143	145	140	138	160	146										
28	MALMER OG AVFALL AV METALL		135	128	125	136	131	116	125	101										
3	BRENSLSSTOFFER, SMØREOLJE, ELEKTRISK STRØM, GASS		219	201	194	211	206	170	100	113										
33	MINERALOLJE OG MINERALOLJEPRODUKTER		197	186	200	202	196	133	73	82										
333	MINERALOLJE, RÅ		197	185	202	203	197	134	68	83										
334	MINERALOLJEPRODUKTER		193	197	174	200	191	129	119	66										
34	GASS		268	232	182	232	228	258	167	186										
35	ELEKTRISK STRØM		445	379	133	135	273	77	42	104										
4	ANIMALSK OG VEGETABILSK FETT, OLJE OG VOKS		155	130	123	104	128	63	64	82										
41	ANIMALSK FETT OG OLJE		164	113	162	95	134	32	43	77										
43	BEARBEIDET ANIMALSK OG VEGETABILSK FETT, OLJE OG VOKS		140	144	93	103	120	92	76	88										
5	KJEMISKE PRODUKTER		175	182	161	184	175	166	164	159										
51	ORGANISKE KJEMISKE PRODUKTER		192	204	173	245	204	183	176	168										
52	UORGANISKE KJEMISKE PRODUKTER		200	196	177	180	188	169	151	156										
522	UORG. KJEMISKE GRUNNSTOFFER, OKSYDER, HALOGENSALTER		258	231	222	228	235	186	169	190										
523	ANDRE UORGANISKE KJEMIKALIER M.V.		138	160	128	129	139	137	133	121										
53	FARGESTOFFER OG GARVESTOFFER		147	188	170	162	167	170	207	192										
55	FLYKIGE OLJER, PARFYMESTOFFER, TOALETT- OG RENGJØRINGSMIDLER		150	115	108	117	123	110	100	117										
56	KUNSTGJØDSEL		182	190	139	178	172	169	134	139										
58	PLASTRÅSTOFFER OG -HALVFABRIKATA		147	162	157	167	158	152	169	146										
583	POLYMERISASJONS- OG KOPOLYMERISASJONSPRODUKTER		141	164	165	175	161	155	169	144										
59	KJEMISKE PRODUKTER I.E.N.		179	184	179	215	189	176	218	191										
6	BEARBEIDDE VARER HOVEDSAKELIG GRUPPERT ETTER MATERIALE		155	157	146	147	151	134	143	134										
61	LÆR, LÆRVARER OG BEREDTE PELS SKINN		105	129	104	120	115	112	131	126										
62	VARER AV GUMMI		159	157	169	197	171	160	162	219										
63	VARER AV TRE ELLER KORK, UNNTATT MØBLER		89	92	91	130	101	75	103	105										
64	PAPIR OG PAPP OG VARER DERAV		158	154	155	148	154	144	153	155										
641	PAPIR OG PAPP		158	153	154	147	153	143	152	154										
65	GARN, STOFFER OG VARER AV TEKSTILMATERIALE		120	128	115	129	123	126	140	124										
66	VARER AV IKKE-METALLISKE MINERALER		128	121	102	122	118	110	121	114										
67	JERN OG STÅL		159	148	138	139	146	119	116	121										
671	RÅJERN, SPEILJERN, JERNVAMP, PULVERISERT JERN OG STÅL OG FERROLEGERINGER		170	165	134	131	150	126	106	130										
673	STENGER, VALSETRÅD, PROFILER AV JERN ELLER STÅL		157	121	185	186	162	113	174	129										
674	UNIVERSALJERN OG -STÅL, PLATER AV JERN ELLER STÅL		145	128	165	141	145	130	145	131										
678	RØR OG RØRDELER AV JERN ELLER STÅL		164	159	144	182	162	166	154	122										
68	METALLER, UNNTATT JERN OG STÅL		163	173	155	153	161	141	155	136										
682	KOPPER		140	116	92	128	119	100	100	84										
683	NIKKEL		125	171	129	135	140	111	128	97										
684	ALUMINIUM		167	165	160	150	160	148	159	143										
686	SINK		272	244	216	189	231	158	171	166										
69	VARER AV METALLER I.E.N.		134	126	129	142	133	132	130	120										
7	MASKINER OG TRANSPORTMIDLER, UNNTATT SKIP OG OLJEPLATTFORMER		157	155	150	193	164	158	160	158										
71	KRAFTMASKINER OG UTSTYR		125	113	124	158	130	90	117	100										
72	MASKINER FOR SPESIELLE INDUSTRIER		183	189	181	153	177	178	166	156										
74	ANDRE INDUSTRIEMASKINER OG UTSTYR		144	131	124	146	136	133	125	128										
744	MEKANISK UTSTYR FOR HÅNDTERING AV GODS		134	119	155	181	147	138	139	168										
76	TELEKOMMUNIKASJONSAPPARATER OG -UTSTYR		145	122	128	181	144	162	152	184										
764	TELEKOMMUNIKASJONSUTSTYR I.E.N.		153	130	139	195	154	171	162	196										
77	ELEKTRISKE MASKINER OG APPARATER I.E.N.		148	158	147	198	163	159	157	191										
78	KJØRETØYER FOR VEG		228	205	182	222	209	225	230	188										
8	FORSKJELLIGE FERDIGE VARER		139	142	147	165	148	151	150	149										
82	MØBLER		188	172	168	179	177	191	195	149										
84	KLÅR		110	99	125	150	121	98	94	130										
87	VITENSKAPLIGE OG TEKNISKE INSTRUMENTER OG APPARATER		148	194	188	192	180	188	181	176										
89	FORSKJELLIGE FERDIGE VARER I.E.N.		126	116	121	148	128	130	132	136										
0-9	I ALT UNNTATT SKIP OG OLJEPLATTFORMER		187	181	171	187	182	156	126	129										
0-1	AV DETTE:																			
2-4	MATVARER, DRIKKEVARER, TOBAKK		145	174	169	166	164	148	189	180										
3	RÅVARER, UNNTATT BRENSLSSTOFFER		141	142	112	132	132	113	122	105										
5-9	BRENSLSSTOFFER		219	201	194	211	206	170	100	113										
EX 793	BEARBEIDDE VARER, UNNTATT MATVARER, DRIKKEVARER, TOBAKK ..		158	160	149	165	158	146	151	145										
EX 793	SKIP OG OLJEPLATTFORMER		191	223	234	536	296	345	206	218										

EXPORTS: QUARTERLY INDEX NUMBERS FOR PRINCIPAL COMMODITY GROUPS

PRISINDEKS					UNIT VALUE					VOLUMINDEKS					VOLUME					SITC
1985					1986					1985					1986					
KVARTAL					KVARTAL					KVARTAL					KVARTAL					
1.	2.	3.	4.	ÅRET	1.	2.	3.	4.	ÅRET	1.	2.	3.	4.	ÅRET	1.	2.	3.	4.	ÅRET	
121	126	123	121	123	126	122	131			119	138	137	137	133	117	155	137			0
172	159	142	120	142	134	130	143			65	111	135	171	121	86	117	122			02
118	123	120	121	120	126	120	131			134	157	153	152	149	137	185	158			03
113	118	114	110	114	114	108	101			187	237	208	221	213	209	298	272			034
126	124	136	141	132	138	117	172			79	73	87	89	82	87	106	81			035
118	118	113	122	118	141	143	173			146	189	196	158	172	112	156	125			037
127	131	125	117	125	117	122	117			77	73	73	72	74	51	57	63			08
168	144	145	134	146	131	152	164			104	164	157	157	145	162	157	161			1
136	135	130	128	132	128	123	134			102	107	85	105	100	94	106	81			2
153	142	177	141	147	131	106	145			142	187	32	147	127	128	189	32			21
118	118	115	113	116	118	123	130			79	73	53	63	67	58	63	54			24
146	141	138	135	140	132	137	147			115	132	107	125	120	114	112	111			25
135	142	138	132	136	114	123	114			27	16	16	24	21	23	18	22			26
138	138	131	128	133	142	138	139			98	100	110	113	105	97	116	105			27
125	129	126	121	125	120	116	117			108	99	99	113	105	97	107	86			28
169	164	152	152	159	120	90	81			129	122	128	139	130	141	112	140			3
152	144	134	132	140	90	60	53			130	129	149	153	140	148	121	155			33
152	144	134	132	140	89	58	52			130	129	151	153	141	151	117	159			333
148	145	134	134	140	108	74	58			130	136	130	149	136	120	162	114			334
215	225	235	221	223	204	183	183			125	103	77	105	103	126	91	102			34
142	182	141	77	138	146	91	86			315	208	95	174	198	53	46	121			35
131	134	125	120	128	126	125	112			119	97	98	86	100	50	51	74			4
115	120	120	108	116	156	150	101			142	94	136	88	115	20	29	76			41
145	142	134	133	139	118	121	126			96	101	69	78	86	78	63	70			43
128	131	129	127	129	128	125	126			137	139	124	145	136	130	132	126			5
118	137	140	122	128	132	124	133			163	149	124	200	159	139	141	127			51
130	121	120	121	123	121	110	125			153	162	148	149	153	140	138	125			52
136	123	120	121	125	119	106	122			190	188	185	189	188	157	160	155			522
120	117	119	121	119	123	115	130			115	136	108	107	117	112	115	94			523
144	145	149	150	147	153	155	172			102	129	114	109	113	111	133	112			53
130	129	126	130	129	121	119	117			116	89	86	90	95	91	84	100			55
157	166	152	157	158	154	159	141			116	114	92	114	109	109	84	99			56
109	113	117	113	113	114	112	110			135	143	135	147	140	134	150	133			58
102	109	116	110	109	108	104	104			138	151	142	159	148	143	162	138			583
130	131	137	124	130	122	136	127			138	141	131	174	146	144	160	150			59
133	134	130	125	130	119	121	127			117	117	112	118	116	113	118	106			6
139	160	149	180	156	208	161	114			76	80	70	67	73	54	81	110			61
129	135	134	134	133	137	138	155			124	118	126	147	129	117	117	141			62
133	132	133	136	134	122	131	132			67	70	68	96	75	61	78	79			63
128	131	133	130	130	129	131	138			124	117	116	114	118	111	117	112			64
127	132	134	129	131	129	130	138			124	116	116	114	117	111	116	112			641
129	142	134	134	135	143	144	144			93	90	86	97	91	88	98	86			65
128	130	127	127	128	132	145	141			101	93	80	96	93	83	84	81			66
133	130	125	121	127	117	120	125			119	114	111	115	115	102	97	97			67
146	137	129	119	133	114	118	122			116	120	104	110	112	111	90	107			671
111	116	117	121	116	122	125	124			142	104	159	153	139	93	140	104			673
112	112	121	127	118	125	125	132			129	114	136	112	123	104	115	99			674
120	115	110	124	117	115	115	147			137	138	131	146	138	144	134	83			678
135	136	128	120	130	111	112	118			120	128	121	127	124	128	139	115			68
116	126	118	109	117	102	104	104			120	92	78	117	102	98	96	81			682
131	130	122	109	123	99	95	88			95	131	106	124	114	112	135	109			683
134	134	129	120	129	112	117	124			125	123	124	125	124	133	136	115			684
211	220	184	155	192	134	134	155			129	111	117	122	120	118	128	107			686
130	145	143	147	141	150	154	150			103	87	90	96	94	88	84	80			69
137	141	162	161	150	147	151	177			115	110	92	120	109	107	106	89			7
91	83	93	78	85	81	84	100			138	137	133	201	152	111	139	100			71
168	161	177	140	161	168	168	180			109	117	103	110	110	106	99	87			72
121	133	193	182	151	126	160	197			119	98	64	80	90	105	78	65			74
125	150	295	272	192	171	229	357			108	79	53	67	77	81	61	47			744
113	149	141	154	138	144	141	159			128	82	91	118	105	113	108	116			76
109	149	141	157	137	143	141	163			140	87	99	124	112	120	115	120			764
151	156	169	163	160	160	152	184			98	101	87	122	102	99	103	104			77
150	144	146	147	147	160	158	173			152	142	125	151	143	140	146	109			78
126	127	134	137	131	135	140	146			111	112	110	121	113	112	108	102			8
131	138	149	153	142	144	160	168			143	124	113	117	124	132	122	89			82
123	118	130	143	129	130	141	156			90	84	97	105	94	75	67	83			84
135	134	141	146	139	142	149	157			110	145	133	131	130	133	122	112			87
124	127	131	134	129	136	132	145			102	92	92	111	99	96	100	94			89
151	149	143	142	147	123	109	104			124	121	119	131	124	127	116	124			0-9
122	126	123	122	125	126	122	131			119	138	137	137	133	117	155	137			0-1
135	135	130	128	132	128	123	131			104	106	86	103	100	88	99	80			2-4
169	164	152	152	159	120	90	81			129	122	128	139	130	141	112	140			3
132	134	136	134	134	128	129	137			120	119	110	123	118	114	117	106			5-9
..			EX 793
..			0-9

TABELL 5. INNFORSEL, VARESEKTORER OG HOVEDGRUPPER ETTER SITC.

IMPORTS BY SECTIONS AND DIVISIONS OF THE SITC.		NOVEMBER		JANUAR - NOVEMBER	
VARESEKTORER OG HOVEDGRUPPER.		1985	1986	1985	1986
		1000 KR.	1000 KR.	1000 KR.	1000 KR.
0	MATVARER OG LEVENDE DYR	528115	672198	5709055	6922280
00	LEVENDE DYR	2406	3537	17295	30571
01	KJØTT OG KJØTTVARER	20902	11302	115809	149748
02	MEIERIVARER OG EGG	7937	11333	63751	81031
03	FISK, KREPSDYR OG BLØTDYR OG VARER DERAV	34994	74150	400025	561357
04	KORN OG KORNVARER	78754	82542	676803	848039
05	FRUKT OG GRØNNSAKER	166492	205603	1714644	1955676
06	SUKKER, SUKKERVARER OG HONNING	41695	51564	491179	533278
07	KAFFE, TE, KAKAO, KRYDDERIER OG VARER DERAV	119763	175269	1582465	2066111
08	FORSTOFFER FOR DYR, UNNTATT KORN	22636	21920	275116	345417
09	FORSKJELLIGE MATVARER	32536	34978	371967	411052
1	DRIKKEVARER OG TOBAKK	73109	106644	775321	843553
11	DRIKKEVARER	33454	55748	393033	424889
12	TOBAKK OG TOBAKKSVARER	39655	50896	382288	418663
2	RAVARER, IKKE SPISELIGE, UNNTATT BRENSLSSTOFFER	767461	593078	8647088	7772816
21	HUDER OG SKINN, RA	3384	6449	95167	159185
22	OLJEFRØ OG OLJEHOLDIGE FRUKTER	33116	40333	678559	486551
23	RAGUMMI, OGSÅ SYNTETISK OG REGENERERT	9545	9866	103450	109936
24	TØMMER, TRELAST OG KORK	150369	206747	1438541	1895228
25	PAPIRMASSE OG PAPIRAV FALL	35316	29217	379062	324745
26	TEKSTILFIBRER, UNNTATT ULLTOPS, OG AVFALL DERAV	17491	15253	181440	155114
27	RA GJØDNINGSTOFFER OG RA MINERALER, I.E.N.	90001	61743	887527	796644
28	MALMER OG AVFALL AV METALL	374948	167992	4475545	3359808
29	ANIMALSKE OG VEGETABILSKE RAVARER, I.E.N.	53290	55477	407795	485606
3	BRENSLSSTOFFER, SMØREOLJER, ELEKTRISK STRØM M.V.	888985	571852	11006230	8228887
32	KULL, KOKS OG BRIKETER	92948	76435	1081113	904792
33	MINERALOLJE OG MINERALOLJEPRODUKTER	647089	382498	8184036	5960653
34	GASS	136669	64831	1307909	1020194
35	ELEKTRISK STRØM	12279	48088	433172	343249
4	DYRE- OG PLANTEFETT, -OLJE OG VOKS	25075	18874	266223	233181
41	DYREFETT OG -OLJER	19083	13326	141845	136468
42	PLANTEFETT OG -OLJER	3906	3562	93056	65804
43	BEARBEIDD DYRE- OG PLANTEFETT, -OLJE OG VOKS	2086	1985	31322	30910
5	KJEMISKE PRODUKTER, I.E.N.	791285	849475	8458674	9278776
51	ORGANISKE KJEMISKE PRODUKTER	105635	111835	1178107	1213374
52	UORGANISKE KJEMISKE PRODUKTER	68478	78224	896402	938078
53	FARGE- OG GARVESTOFFER	57355	70076	610702	757139
54	MEDISINSKE OG FARMASØYTISKE PRODUKTER	108535	109663	1141540	1243235
55	FLYKTIGE OLJER, PARFYMESTOFFER, TOALET-, RENGJØRINGS- OG PUSSEMIDL.	79688	88109	850592	980439
56	KUNSTGJØDSEL	44952	34708	360380	357114
57	SPRENGSTOFFER OG PYROTEKNISKE ARTIKLER	15638	18165	134502	146635
58	PLASTRÅSTOFFER OG -HALVFABRIKATA	215891	246949	2189789	2507817
59	KJEMISKE PRODUKTER, I.E.N.	95113	91747	1096659	1134940
6	BEARBEIDDE VARER GRUPPERT HOVEDSAKELIG ETTER MATERIALE	2168042	2453686	21670667	25116086
61	LÅR, LÅRVARER OG BEREDTE PELSSKINN	27041	41097	312940	374919
62	GUMMIVARER	113542	126926	1154479	1506017
63	VARER AV TRE OG KORK, UNNTATT MØBLER	150127	166810	1226228	1508404
64	PAPIR OG PAPP OG VARER DERAV	251191	265610	5862725	2872179
65	TEKSTILGARN, TEKSTILSTOFFER OG TEKSTILVARER	318841	351165	3056331	3464205
66	VARER AV IKKE-METALLISKE MINERALER	242187	287621	1955016	2515522
67	JERN OG STÅL	438761	467836	4685664	5220981
68	METALLER, UNNTATT JERN OG STÅL	167415	187388	1984360	2119730
69	VARER AV METALLER, I.E.N.	458937	559233	4728375	5534129
7	MASKINER OG TRANSPORTMIDLER	5110786	4405115	45557334	55216083
71	KRAFTMASKINER OG -UTSTYR	180162	175581	2005216	2282910
72	MASKINER FOR SPESIELLE INDUSTRIER	598547	727721	5729951	7622994
73	METALLBEARBEIDINGSMASKINER	81718	88379	669368	919282
74	ANDRE INDUSTRIEMASKINER OG -UTSTYR, I.E.N.	607495	658611	6052376	7176301
75	KONTORMASKINER OG AUTOMATISK DATABEHANDLINGSUTSTYR	487479	497107	5005708	5717563
76	TELEKOMMUNIKASJONSAPPARATER OG UTSTYR FOR OPPTAK OG GJENG. AV LYD ..	406642	403776	3328057	4137263
77	ELEKTRISKE MASKINER, APPARATER OG DELER, I.E.N.	654285	653629	5939702	7270147
78	KJØRETØYER FOR VEG	1245461	1075570	10772028	14003307
79	ANDRE TRANSPORTMIDLER INKL. SKIP SKIP OG BÅTER 100 BR. T. OG OVER	848998	124740	6054928	6086315
	NYBYGDE	329905	34833	3349281	1718031
	ELDRE	317460	-	2729977	1294748
	OLJEPLATTFORMER	12445	34833	619304	423283
		-	-	790840	1640210
8	FORSKJELLIGE FERDIGE VARER	2019175	2183864	18754136	23083229
81	SANITÆR-, VARME- OG LYSUTSTYR, I.E.N.	63430	73171	474192	605535
82	MØBLER OG DELER	323141	355565	2428484	3224555
83	REISEEFFEKTER, VESKER O.L.	33952	42362	312901	375738
84	KLÅR OG TILBEHØR TIL KLÅR	621162	645551	6244460	7865015
85	FOTTØY	95293	108337	1351520	1486639
87	VITENSKAPELIGE OG TEKNISKE INSTRUMENTER OG APPARATER, I.E.N.	213595	202561	2053268	2291206
88	FOTOGRAFISKE OG OPTISKE ARTIKLER, I.E.N.; UR	140973	135710	1166446	1352007
89	FORSKJELLIGE FERDIGE VARER, I.E.N.	527629	620606	4722864	5882535
9	VARER OG TRANSAKSJONER, IKKE GRUPPERT ANDRE STEDER I SITC	22161	75248	434359	597538
I	ALT	12394195	11930033	121279086	137292430

1) OKTOBER 2) JANUAR-OKTOBER

TABELL 6. U T F Ø R S E L , V A R E S E K T O R E R O G H O V E D G R U P P E R E T T E R S I T C .

EXPORTS BY SECTIONS AND DIVISIONS OF THE SITC.					
VARESEKTORER OG HOVEDGRUPPER.		NOVEMBER		JANUAR - NOVEMBER	
		1985	1986	1985	1986
		1000 KR.	1000 KR.	1000 KR.	1000 KR.
0	MATVARER OG LEVENDE DYR	718842	923811	8116240	8824691
00	LEVENDE DYR	276	522	2715	3643
01	KJØTT OG KJØTTVARER	8720	2626	116939	35373
02	MEIERIVARER OG EGG	34245	37187	395343	359575
03	FISK, KREPSDYR OG BLØTDYR OG VARER DERAU	581806	809132	6417677	7450492
04	KORN OG KORNVARER	7189	5861	98122	86540
05	FRUKT OG GRØNNSAKER	3265	3388	40428	37065
06	SUKKER, SUKKERVARER OG HONNING	3210	2411	23044	26204
07	KAFFE, TE, KAKAO, KRYDDERIER OG VARER DERAU	8116	7524	65301	84588
08	FØRSTOFFER FOR DYR, UNNTATT UMALT KORN	62368	43572	844457	61749C
09	FORSKJELLIGE MATVARER	9647	11590	112214	123719
1	DRIKKEVARER OG TOBAKK	8985	9473	91084	99840
11	DRIKKEVARER	3499	3114	36367	39715
12	TOBAKK OG TOBAKKSVARER	5486	6359	54717	60126
2	RÅVARER, IKKE SPISELIGE, UNNTATT BRENSELSSTOFFER	451422	407178	4909511	4487564
21	HUDER OG SKINN, RÅ	60780	43823	608266	47266C
22	OLJEFØR OG OLJEHOLDIGE FRUKTER	-	1310	970	1462
23	RØGUMMI, OGSÅ SYNTETISK OG REGENERERT	566	14	7321	1544
24	TØMMER, TRELAST OG KORK	30400	46069	450473	457056
25	PAPIRMASSE OG PAPIRAV FALL	139488	160181	1642487	1573578
26	TEKSTILFIBRER, UNNTATT ULLTOPS, OG AVFALL DERAU	7539	4058	51838	45542
27	RÅ GJØDNINGSTOFFER OG RÅ MINERALER, I.E.N.	43688	50222	539323	577361
28	MALMER OG AVFALL AV METALL	161317	95356	1513519	1258403
29	ANIMALSKE OG VEGETABILSKE RÅVARER, I.E.N.	7642	6144	95313	99598
3	BRENSELSSTOFFER, SMØREOLJER, ELEKTRISK STRØM M.V.	7467043	5281401	83489814	53011509
32	KULL, KOKS OG BRIKETTER	40150	4093	193361	103169
33	MINERALOLJE OG MINERALOLJEPRODUKTER	4865796	3045943	55958822	28341270
	RØLJE	4579285	2895908	51177266	25827357
34	GASS	2528994	2222871	26660659	244C1508
35	ELEKTRISK STRØM	32102 ¹⁾	8495 ¹⁾	676972 ²⁾	165561 ²⁾
4	DYRE- OG PLANTEFETT, -OLJE OG VOKS	53543	24184	689717	361093
41	DYREFETT OG -OLJER	23135	9536	343316	124848
42	PLANTEFETT OG -OLJER	8173	3438	40791	26975
43	BEARBEIDDE DYRE- OG PLANTEFETT, -OLJE OG VOKS	22235	11210	305610	2C9269
5	KJEMISKE PRODUKTER, I.E.N.	968137	730505	9285870	8549547
51	ORGANISKE KJEMISKE PRODUKTER	176216	39874	1184464	983714
52	UORGANISKE KJEMISKE PRODUKTER	161360	138614	1876886	1556973
53	FARGE- OG GARVESTOFFER	44767	46296	495758	563804
54	MEDISINSKE OG FARMASØYTISKE PRODUKTER	33224	39889	331280	440498
55	FLYKTIGE OLJER, PARFYMESTOFFER, TOALETT-, RENGJØRINGS- OG PLSSEMIDL.	19549	23364	258579	234555
56	KUNSTGJØDSEL	220610	168283	1964354	1633847
57	SPRENGSTOFFER OG PYROTEKNISKE ARTIKLER	16928	9025	142025	112006
58	PLASTRÅSTOFFER OG -HALVFABRIKATA	241794	210406	2509792	2466520
59	KJEMISKE PRODUKTER, I.E.N.	53688	54755	522731	557629
6	BEARBEIDDE VARER GRUPPERT HOVEDSAKELIG ETTER MATERIALE	2179958	2121912	24584531	22512826
61	LÅR, LÅRVARER OG BEREDTE PELSSKINN	13921	16386	144530	162968
62	GUMMIVARER	33658	35239	294342	336017
63	VARER AV TRE OG KORK, UNNTATT MØBLER	31273	34084	243710	248437
64	PAPIR OG PAPP OG VARER DERAU	380637	393165	4622391	4521876
65	TEKSTILGARN, TEKSTILSTOFFER OG TEKSTILVARER	65445	71100	683132	743026
66	VARER AV IKKE-METALLISKE MINERALER	45945	45369	449703	446501
67	JERN OG STÅL	481547	384180	4960843	4089981
68	METALLER, UNNTATT JERN OG STÅL	986976	993466	11738752	105C057C
69	VARER AV METALLER, I.E.N.	140556	148924	1447128	1463450
7	MASKINER OG TRANSPORTMIDLER	1839002	2124831	20301107	20854052
71	KRAFTMASKINER OG -UTSTYR	88136	72628	904703	750192
72	MASKINER FOR SPESIELLE INDUSTRIER	130487	156415	2045499	1876829
73	METALLBEARBEIDINGSMASKINER	8286	6707	74758	81468
74	ANDRE INDUSTRIEMASKINER OG -UTSTYR, I.E.N.	179258	166393	2141689	2050102
75	KONTORMASKINER OG AUTOMATISK DATABEHANDLINGSUTSTYR	127734	224354	1327C21	1583015
76	TELEKOMMUNIKASJONSAPPARATER OG UTSTYR FOR OPPTAK OG GJENG. AV LYD	91627	114274	831015	1046192
77	ELEKTRISKE MASKINER, APPARATER OG DELER, I.E.N.	168563	222900	1468602	1688975
78	KJØRETØYER FOR VEG	138748	146200	1413761	1503505
79	ANDRE TRANSPORTMIDLER INKL. SKIP	906162	1014878	10094058	10272875
	SKIP OG BÅTER 100 BR. T. OG OVER	875417	973396	9157664	9503465
	NYBYGDE	-	27334	921519	796186
	ELDRE	875417	946062	8236145	8707279
	OLJEPLATTFORMER	-	-	237252	3C8011
8	FORSKJELLIGE FERDIGE VARER	343465	360646	3308587	3491332
81	SANITÆR-, VARME- OG LYSUTSTYR, I.E.N.	17437	18124	169880	198621
82	MØBLER OG DELER	59536	64090	660900	675796
83	REISEEFFEKTER, VESKER O.L.	3488	3802	33116	36402
84	KLÆR OG TILBEHØR TIL KLÆR	47290	46138	395221	386834
85	FOTTØY	6513	4220	46959	58725
87	VITENSKAPELIGE OG TEKNISKE INSTRUMENTER OG APPARATER, I.E.N.	93873	104866	983087	10C9047
88	FOTOGRAFISKE OG OPTISKE ARTIKLER, I.E.N.; UR	5928	4749	50987	54068
89	FORSKJELLIGE FERDIGE VARER, I.E.N.	109400	114658	968436	1C71835
9	VARER OG TRANSAKSJONER, IKKE GRUPPERT ANDRE STEDER I SITC	35341	69340	393685	336796
I	ALT	14065737	12053283	155170145	12252925C

1) OKTOBER 2) JANUAR-OKTOBER

TABELL 7. INN F Ø R S E L O G U T F Ø R S E L . G R U P P E R E T T E R S I T C .

IMPORTS AND EXPORTS BY GROUPS OF THE SITC .

GRUPPER	INN F Ø R S E L . I M P O R T S				U T F Ø R S E L . E X P O R T S			
	JANUAR - NOVEMBER		JANUAR - NOVEMBER		JANUAR - NOVEMBER		JANUAR - NOVEMBER	
	1985	1986	1985	1986	1985	1986	1985	1986
	TONN	1000 KR.	TONN	1000 KR.	TONN	1000 KR.	TONN	1000 KR.
001 LEVENDE DYR.....STK.	938	17295	2084	30571	99	2715	668	3643
011 KJØTT, FERSKT, KJØLT ELLER FRYST	5727	96151	8453	130014	7522	107133	997	25124
012 KJØTT, SALTET, I SALLAKE, TØRKET ELLER RØYKT	372	7452	339	6961	4	77	1	38
014 KJØTTHERMETIKK O.A.KJØTTVARER;FISKEEKSTRAKT...	419	12207	436	12772	550	9729	467	10211
022 MJØLK OG FLØTE	175	1681	214	3326	689	9166	158	1068
023 SMØR	5	71	11	150	4358	34517	4335	26159
024 OST OG OSTEMASSE	1895	59646	1886	71084	17781	346038	16990	323744
025 EGG	268	2353	1069	6471	1119	5622	1021	8603
034 FISK, FERSK, KJØLT ELLER FRYST	32040	138915	18839	126101	238785	3007151	305157	3548390
035 FISK, SALTET, I SALLAKE, TØRKET ELLER RØYKT	1470	17076	3591	67732	78903	1577781	79852	2094743
036 KREPSDYR OG BLØTDYR	18704	153453	15181	258171	13800	258152	10962	292284
037 FISK, KREPSDYR OG BLØTDYR, TILBEREDT ELLER KONSERVERT, I.E.N.	4073	90581	4246	109354	55234	1574552	45223	1515075
041 HVETE, UMALT	145018	196630	270845	256759	116	301	1	6
042 RIS	8151	36905	9160	33001	11	86	28	158
043 BYGG, UMALT	8361	9538	60756	32818	-	-	-	-
044 MAIS, UMALT	4463	12095	1390	9553	-	-	32	276
045 ANNET KORN, UMALT	23795	26681	54930	45292	14	31	1	5
046 HVETEMJØL OG BLANDINGSMJØL AV HVETE OG RUG	569	1886	1096	3123	108	377	52	168
047 ANNET MJØL	429	1570	1462	2244	24	169	62	229
048 KORNVARER OG VARER AV MJØL ELLER STIVELSE AV FRUKT ELLER GRØNNSAKER	58997	391497	75914	465248	6826	97158	6254	85698
054 GRØNNSAKER, FRISKE, KJØLTE, FRYSTE ELLER MIDL. KONSERVETE; RØTTER, KNOLLER OG GRØNNSAKPROD. I.E.N., FRISKE ELLER TØRKEDE	31909	256180	92763	374131	2220	3442	364	1710
056 GRØNNSAKER, RØTTER OG KNOLLER, TILBEREDETTE EL. KONSERVETE, I.E.N.	14361	133818	19047	146623	1050	14984	1139	15262
057 FRUKT OG NØTTER, FRISKE ELLER TØRKEDE	174942	996524	191565	1111193	1495	6278	224	3175
058 FRUKT, TILBEREDT ELLER KONSERVERT	37369	328122	43675	323729	1450	15723	1655	16918
061 SUKKER OG HONNING	179782	311683	205425	318205	316	5934	258	2347
062 SUKKERTØY OG ANDRE SUKKERVARER	10357	179496	11241	215072	837	17111	1095	23857
071 KAFFE OG KAFFEERSTATNINGER	37496	1017672	38564	1407626	81	3590	344	11667
072 KAKAO	7860	213020	8279	212410	149	2393	113	1672
073 SJOKOLADE O. A. NÆRINGSMIDL. SOM INNEH. KAKAO.	10548	265394	10618	294208	2317	58314	2449	68467
074 TE OG MATE	823	61970	800	60791	3	230	7	2331
075 KRYDDERIER	964	24410	1079	31076	41	774	34	450
081 FORSTOFFER FOR DYR, UNNTATT KORN	131739	275116	158624	345417	319973	844457	246524	617490
091 MARGARIN OG MATFETT	636	4158	318	1795	6961	56756	6333	47241
098 TILBEREDETTE MATVARER I.E.N.	18311	367809	19378	409258	3058	55458	3577	76478
111 ALKOHOLFRIE DRIKKEVARER I.E.N.	-	36121	-	62254	-	9913	-	13924
112 ALKOHOLHOLDIGE DRIKKEVARER.....1000 L.	31538	356911	28594	362636	3121	26454	2836	25791
121 TOBAKK, UBEARBEIDD, HERUNDER AVFALL	5226	184782	5243	175817	29	682	340	1381
122 TOBAKK, BEARBEIDD	1933	197506	2184	242847	701	54034	681	58745
211 HUDER OG SKINN, UNNTATT PELS SKINN, UBEREDETTE	2706	42733	3365	49426	7917	128299	8780	147668
212 PELS SKINN, UBEREDETTE.....1000 STK.	161	52435	204	109759	998	479967	838	324992
222 OLJEHOLDIGE FRØ OG FRUKTER TIL UTVINNING AV BLØTE OLJER	290755	628733	282694	462962	102	919	317	1429
223 OLJEHOLDIGE FRØ OG FRUKTER TIL UTVINNING AV ANDRE OLJER	10807	49826	10976	23589	7	50	4	34
232 NATURLIG GUMMILATEX OG NATURGUMMI	3458	26147	3533	21268	1	10	1	13
233 SYNTETISK GUMMILATEX; SYNTETISK GUMMI OG RE- GENERERT GUMMI; AVFALL OG SKRAP	8646	77303	9074	88668	676	7311	165	1531
244 KORK, UBEARBEIDD OG KORKAVFALL	12	260	32	492	0	4	0	5
245 VED TIL BRENSSEL; TREKULL	-	31192	-	26917	-	401	-	539
246 KUBB OG CELLULOSETØMMER.....KUBB.M. F.M.L	1388183	413760	1720603	577784	424099	78980	549261	109753
247 ANNET RUNDT OG RATT TILSK. TØMMER, KUBB.M. F.M.	125971	53878	234489	97186	192210	71503	189559	73191
248 SKRÆTT EL. HØVL, TRELAST; JERN SVILLER AV TRE	-	939451	-	1192848	-	299586	-	273569
251 PAPIRMASSE OG PAPIRAVFALL	138667	379062	122770	324745	602070	1642487	572486	1573578
261 NATURSILKE	3	62	0	4	-	-	-	-
263 BOMULL	4204	52871	3506	33901	197	922	47	304
264 JUTE OG ANDRE TEKSTILFIBRER AV BAST, I.E.N.	65	453	80	351	55	636	61	674
265 VEGETABILISKE TEKSTILFIBRER, UNNTATT AV BOMULL OG JUTE	49	937	48	823	0	2	1	19
266 SYNTETISKE TEKSTILFIBRER FOR SPINNING	4240	60465	3912	56976	22	257	8	71
267 KUNSTIGE TEKSTILFIBRER FOR SPINNING, AVFALL AV SYNTETISKE OG KUNSTIGE TEKSTILFIBRER	2851	30074	2512	28471	133	1732	173	1769
268 ULL OG ANDRE DYREHÅR	943	27350	955	25823	2804	42667	3651	38276
269 BRUKTE KLAR OG ANDRE BRUKTE TEKSTILV.; FILLER	1155	9228	979	8766	946	5622	948	4428
271 RÅ GJØDNINGSTOFFER	418878	188008	402011	150432	37	175	1	27
273 STEIN, SAND OG GRUS	752027	142517	673502	130465	3499434	290041	4000111	334184
274 SVOVEL OG URØSTET SVOVELKIS	3916	6841	9810	6777	154107	20626	153286	20205
277 NATURLIGE SLIPESTOFFER, HERU. INDUSTRIDIAM.	-	4607	-	7398	-	101	-	221
278 ANDRE RÅ MINERALER	1717938	545555	1578145	501573	608583	228380	632972	222724
281 JERNMALM OG KONSENTRATER	229531	33566	17715	5107	2545642	446073	2285078	365685
282 AVFALL OG SKRAP AV JERN ELLER STÅL	9983	9074	6009	6089	9155	20894	7489	13598
286 MALMER OG KONSENTRATER AV URAN OG TORIUM	-	-	-	-	-	-	-	-
287 MALMER OG KONSENTRATER AV UEDLE METALLER I.E.N	2206483	4261643	2394856	3189483	720140	364914	782500	431373
288 AVFALL OG SKRAP AV IKKE-JERNH. UEDLE METALLER	247558	151069	266603	126323	52356	665349	60537	427975
289 MALMER OG KONSENTRATER AV EDLE METALLER, SAMT AVFALL, SKRAP OG OPPSOG (UNNTATT GULL)	-	20193	-	32807	-	16285	-	19771
291 ANIMALISKE RAVARER, I.E.N.	13607	53981	21531	67864	74208	71265	76730	72487
292 VEGETABILISKE RAVARER, I.E.N.	12979	353814	16503	417741	3219	24048	4238	27471
322 KULL, BRUNKULL OG TORV	889054	561347	729871	441065	197076	102483	26980	25120
323 BRIKETTER; KOKS AV STEINKULL, BRUNKULL ELLER TORV; RETORTKULL	665905	519766	561509	463727	117789	90879	94803	78049
333 MINERALOLJE, RÅ	1488793	2696393	1950109	1714932	29582507	51177266	31989993	25827357
334 MINERALOLJEPRODUKTER, RAFFINERTE	-	4562692	-	3537067	-	4567922	-	2376436
335 RESTSTOFFER AV MINERALOLJEPROD. OG LIKN. I.E.N	677560	924951	691204	708654	140252	213634	135676	137477
341 GASS, NATURLIG OG TILVIRKET	-	1307909	-	1020194	-	26660659	-	24401508
351 ELEKTRISK STRØM.1)	3617262	433172	3019413	343249	4152116	676972	1380595	165561
411 DYREFETT OG OLJER	41937	141845	73615	136468	118365	343316	37421	124848
423 BLØTE PLANTEOLJER, RÅ, RENSEDE, EL. RAFFINERTE	3768	24843	2422	15213	6809	38943	7787	25737
424 ANDRE PLANTEOLJER, RÅ, RENSEDE, EL. RAFFINERTE	8678	68213	12187	50591	183	1848	297	1238
431 BEARBEIDD DYRE- OG PLANTEFETT, -OLJE OG VOKS	2774	31322	3912	30910	62708	305610	51364	209269
511 HYDROKARBONER OG HALOGENIDERIVATER DERAV	70003	304350	100778	292022	287713	799481	223520	588544

1) JANUAR-OCTOBER

TABELL 7.FORTS. INNFORSEL OG UTFORSEL. GRUPPER ETTER SITC.

GRUPPER	INNFØRSEL				UTFØRSEL			
	JANUAR - NOVEMBER 1985		NOVEMBER 1986		JANUAR - NOVEMBER 1985		NOVEMBER 1986	
	TONN	1000 KR.	TONN	1000 KR.	TONN	1000 KR.	TONN	1000 KR.
512 ALKOHOLER, FENOLER, FENOLALKOHOLER OG DERES HALOGEN-, SULFO-, NITRO- OG NITROSODERIVATER.	--	229858	--	236930	--	44408	--	29891
513 KARBOKSYLSYRER OG DERIVATER DERAV.	67123	320691	69235	310167	10893	65605	9903	57283
514 FORBIND. MED NITROGENH. FUNKSJONELLE GRUPPER.	8465	148893	8365	175997	10480	210729	11682	231559
515 METALLORG. OG IKKE-METALLORG. FORBINDELSER.	4758	92594	6223	113311	32	1903	113	2371
516 ANDRE ORGANISKE KJEMIKALIER.	9520	81721	10469	84947	1385	62338	1578	74067
522 KJEM. GRUNNST., UORG. OKSYDER OG HALOGENSALTER	232536	504987	300052	483285	714622	1192147	652814	911708
523 ANDRE UORG. KJEMIKALIER; ORG. OG UORG. FORBINDELSER AV EDLE METALLER.	171725	354295	188505	422269	217993	642068	188660	592399
524 RADIOAKTIVE STOFFER O.L.	88	37120	90	32524	79	42671	81	52866
531 SYNTETISKE ORG. FÆRGESTOFFER, NATURLIG INDIGO OG SUBSTRATPIGMENTER.	2559	115985	2494	164357	84	3638	273	6229
532 FÆRGE- OG GÆRVEEKSTRAKTER OG SYNT.GÆRVESTOFFER	828	10689	943	12152	45	946	29	1072
533 PIGMENTER, MALING, LAKK O.L.	--	484028	--	580631	--	491174	--	556504
541 MEDISINSKE OG FARMASØYTISKE PRODUKTER.	5202	1141540	5456	1243235	5814	331280	6322	440498
551 FLYKTIGE OLJER OG VELLUKTENDE STOFFER.	409	37671	453	45661	128	2290	127	2129
553 PARFYNER, KOSMETIKK OG TOALETTPREPARATER.	10528	426883	11415	508119	1378	28431	1394	40016
554 SÆPE, RENSE- OG POLERMIDLER.	48949	386038	50423	426658	33613	227858	33713	192411
562 KUNSTGJØDSEL.	365736	360380	350272	357114	1629596	1964354	1495712	1633847
572 SPRENGSTOFFER OG PYROTEKNISKE ARTIKLER.	1686	134502	2369	146639	1793	142025	1255	112006
582 KONDENSASJONS-, POLYKONDENSASJONS- OG POLYADDISJONSPRODUKTER.	33251	502905	36643	618833	56092	455958	49898	455719
583 POLYMERISASJONS- OG KOPOLYMERISASJONSPRODUKTER	158991	1562811	173748	1746965	307905	1861118	305699	1794750
584 REGENERERT CELLULOSE.	2672	76608	2539	79292	1664	32439	1392	28302
585 ANDRE KUNSTHARPIKSER OG PLASTMATERIALER.	2956	47465	4332	62727	:	:	:	:
591 DESINFEKSJONSMIDLER, INSEKT-, SOPP- OG UGRASDREPENDE MIDLER.	4690	140400	4485	149637	2098	30134	2187	30948
592 STIVELSE, INULIN OG GLUTEN AV HVETE, ALBUMINER OG KLEBEMIDLER.	21755	159134	25354	197922	1953	24729	1845	24599
598 DIVERSE KJEMISKE PRODUKTER, I.E.N.	114785	797124	110714	805581	281574	467868	353598	502083
611 LÆR.	1326	218607	1638	274133	2472	107796	2818	124928
612 VARER AV LÆR ELLER KUNSTLÆR, I.E.N.	674	51519	735	56019	42	2463	45	3386
613 PELSINN, GÆRVEDE ELLER BEREDTE.	90	42814	95	44767	67	34270	109	34654
621 HALVFABRIKATER AV GUMMI.	10160	227738	11968	298561	1318	57745	1268	59198
625 DEKK OG SLANGER AV GUMMI TIL ALLE SLAGS HJUL.	--	739634	--	976544	--	179373	--	214463
628 GUMMIVARER, I.E.N.	3892	187107	4706	230913	1850	57224	1946	62356
633 KORKVARER.	918	26586	921	28299	10	314	17	713
634 FINER, KRYSFINER, LAMINERTE PLATER, KUNSTIG TRE OG ANNET BEARBEIDT TRE, I.E.N.	--	480153	--	560398	--	76891	--	85537
635 VARER AV TRE, I.E.N.	--	719488	--	919707	--	166505	--	162187
641 PAPIR OG PAPP.	252567	1521385	262375	1680215	1235293	4348780	1177119	4247414
642 VARER AV PAPIR OG PAPP.	82175	1045890	87914	1191964	27822	273611	25948	274461
651 TEKSTILGARN OG TRÅD.	12776	593981	11896	525633	4918	165058	5706	151388
652 VEVNADER AV BOMULL.	4886	331133	5229	381320	1375	81960	1566	101265
653 VEVNADER AV SYNTET. EL. KUNSTIGE TEKSTILFIBRER	4789	334385	5202	407538	781	46091	932	57026
654 TEKSTILVEVNADER AV ANDRE MATERIALER ENN BOMULL, SYNTETISKE OG KUNSTIGE TEKSTILFIBRER.	1837	100173	1658	109254	248	23664	227	24950
655 TRIKOTASJE I METERVARE.	997	73612	1124	91729	526	31443	482	30460
656 TVILL, BÅND, BLONDER, BRODERIER O.L.	385	46168	434	55831	65	4774	48	3956
657 SPESIELLE TEKSTILSTOFFER OG -ARTIKLER.	10732	516610	11304	596530	6074	237826	6322	282461
658 ANDRE FERDIGE TEKSTILVARER, I.E.N.	--	478021	--	594195	--	76182	--	72951
659 GOLVBELEGG M.V.	23127	582248	25496	702175	1056	16133	824	18568
661 KALK, SEMENT OG BYGNINGSMATERIALER, UNNTATT GLASS OG LEIRVARER.	260078	132329	590994	247639	52059	51547	22750	55544
662 TEGLVERKSPRODUKTER O.L.	--	276517	--	327131	--	26393	--	29132
663 MINERALSKE PRODUKTER I.E.N.	--	579253	--	741240	--	198839	--	211304
664 GLASS.	72016	470290	77908	611898	12944	119561	9607	96033
665 GLASSVARER.	15213	210992	16013	240418	8269	23093	6716	20416
666 KERAMISKE PRODUKTER.	8292	241138	9782	302186	592	24161	597	26336
667 PERLER, EDLE OG HALVEDLE STEINER, UBEARBEIDDE OG BEARBEIDDE, KG.	19841	44497	14844	45009	2614	6109	4534	7736
671 RÅJERN, SPEILJERN, JERNVAMP, PULV. JERN OG STÅL OG FERROLEGERINGER.	10881	42857	9364	38043	759528	3026537	678147	2449450
672 BLOKKER O.A. PRIMÆRE FORMER AV JERN EL. STÅL.	135150	280726	121519	265847	134824	208075	34628	51507
673 STENGER, VALSETRÅD, PROFILER (HERU. SPUNNVEGGJERN) AV JERN ELLER STÅL.	205840	671237	256464	843237	326632	687413	267063	599736
674 UNIVERSALSTÅL, PLATER AV JERN ELLER STÅL.	501280	1822241	488550	1860926	161222	593527	136924	561836
675 BÅND AV JERN ELLER STÅL.	32291	145009	33008	156534	12802	49272	15529	56323
676 SKINNER M.V. AV JERN ELLER STÅL.	15236	67881	16601	77096	499	772	223	2632
677 TRÅD AV JERN ELLER STÅL, UNNTATT VALSETRÅD.	17284	105669	18793	117757	7789	41119	8880	38049
678 RØR OG -DELER AV JERN ELLER STÅL.	179515	1508097	188527	1801853	59635	320611	52721	300849
679 STØPTE, SMIDDE ELLER PRESSEDE VARER AV JERN EL. STÅL, UBEARBEIDT, I.E.N.	3347	41948	4838	59688	4287	33516	2965	29600
681 SØLV OG PLATINAMETALLER.	--	123008	--	113039	--	140973	--	144046
682 KOPPER.	28748	538474	31518	553197	34856	465078	34487	390159
683 NIKKEL.	404	29104	425	30563	33527	1487087	34458	1135487
684 ALUMINIUM.	72967	1100697	82871	1266038	664904	7598644	687314	7150166
685 BLY.	14438	59522	15755	68407	44	309	29	201
686 SINK.	1535	13566	1258	10915	78325	592290	77435	440440
687 TINN.	602	54943	674	36867	21	1171	22	970
688 URAN OG TORIUM.	0	51	0	3	-	-	1	7
689 ANDRE UEDLE METALLER UNNT. JERN OG STÅL.	2374	64995	2025	40700	:	1453200	:	1239095
691 KONSTRUKSJONER OG DELER DERAV, I.E.N., AV JERN STÅL ELLER ALUMINIUM.	67655	1362168	99952	1625796	17513	298777	11317	277264
692 METALLBEHOLDERE FOR LAGRING OG TRANSPORT.	12523	232859	14814	271831	5027	132909	5709	151970
693 TRÅDVARER, UNNT. ISOLERTE ELEKTR. LEDNINGER, AV UEDLET METALL.	26748	209326	39487	285847	11438	145324	10516	119302
694 SPIKER, SKRUEER, MUTTERE, BOLTER, NAGLER O.L. AV JERN, STÅL OG KOPPER.	15272	330256	17466	429493	3552	55500	3478	57264
695 HÅNDVERKTØY OG MASKINVERKTØY.	--	700461	--	771157	--	92975	--	110323
696 KNIVER, SKJEER, GAFLER, SAKSER M.V.	931	102480	1068	126143	36	8952	49	11690
697 HUSHOLDNINGSPRODUKTER AV UEDLE METALLER, I.E.N.	--	251442	--	298436	--	159875	--	166177
699 ANDRE VARER AV UEDLE METALLER, I.E.N.	70969	1539383	68865	1725426	25289	552722	23142	569459
711 DAMPKJELER.	--	30313	--	32687	--	19429	--	8537
712 DAMPMASKINER.	--	5661	--	5482	--	2683	--	229
713 STEMPELDREVNE FORBRENNINGSMOTORER.	--	802466	--	840694	--	312004	--	298927
714 MASKINER OG MOTORER, IKKE ELEKTRISKE.	--	597611	--	720074	--	325778	--	216389

TABELL 7. FORTS. I N N F Ø R S E L O G U T F Ø R S E L . G R U P P E R E T T E R S I T C .

GRUPPER	INNFORSEL				UTFORSEL			
	JANUAR 1985		NOVEMBER 1986		JANUAR 1985		NOVEMBER 1986	
	TONN	1000 KR.	TONN	1000 KR.	TONN	1000 KR.	TONN	1000 KR.
716 ROTERENDE ELEKTRISKE MASKINER OG APPARATER....	--	419525	--	526340	--	178838	--	143742
718 ANDRE KRAFTMASKINER.....	--	149640	--	157634	--	65972	--	82368
721 LANDBRUKSMASKINER (UNNTATT TRAKTORER).....	--	442761	--	554643	--	435418	--	433505
722 TRAKTORER.....STK.	13352	754155	15881	868492	16360	33360	7573	24675
723 ANLEGGSMASKINER OG UTSTYR.....	--	2045493	--	2782702	--	716102	--	547603
724 MASKINER FOR TEKSTIL- OG LÆRINDUSTRIEN.....	--	198655	--	275419	--	63927	--	49023
725 MASKINER FOR CELLULOSE- OG PAPIRINDUSTRIEN.....	--	200120	--	413535	--	153865	--	133484
726 MASKINER FOR TRYKKING OG BOKBINDING.....	--	4C1843	--	529178	--	27261	--	37477
727 MASKINER TIL NÆRINGSMIDDELINDUSTRIEN.....	--	227978	--	380667	--	99604	--	127777
728 MASKINER OG UTSTYR FOR SPES. INDUSTRIER, I.E.N.....	--	1458946	--	1818358	--	515961	--	523284
736 VERKTØYMASK. FOR BEARB. AV METALL OG -KARBIDER	--	450250	--	653768	--	38774	--	50319
737 METALLBEARBEIDINGSMASKINER.....	--	219119	--	265514	--	35984	--	31149
741 VARME- OG KJØLEUTSTYR I.E.N.....	--	900503	--	1093082	--	431498	--	359719
742 PUMPER FOR VÅSKER OG VÅSKEELEVATORER.....	--	599597	--	648442	--	404780	--	341352
743 ANDRE PUMPER OG KOMPRESSORER, VIFTER, SENTRI- FUGER, FILTERINGS OG RENSEAPPARATER.....	--	852150	--	908114	--	170555	--	168029
744 MASKINER OG APP. FOR LØFTING, LASTING OG LOSS- ING (F.EKS. HEISER, TRUCKER, KRANER O.L.).....	--	1347316	--	1610025	--	731306	--	738397
745 ANDRE IKKE-ELEK. MASK., APPARATER OG VERKTØY.....	--	720807	--	926230	--	161948	--	153169
749 IKKE-ELEKTR. DELER OG TILBEH. TIL MASK. I.E.N.....	18340	1632004	19827	1990408	2805	241603	2800	289436
751 KONTORMASKINER.....STK.	1148754	594052	1510666	698324	13620	57869	16553	60977
752 AUTOMATISKE DATABEHANDLINGSMASKINER.....STK.	281064	3074934	415718	3487132	72104	998658	90202	1197213
759 DELER OG TILBEHØR TIL MASKINER UNDER GRUPPENE 751 OG 752.....	1986	1336722	2279	1532108	398	270494	578	324826
761 FJERNSYNSMOTTAKERE.....STK.	179284	397554	198379	471045	4048	14382	5338	11207
762 RADIOMOTTAKERE.....STK.	626729	297342	855277	373113	8990	8013	25533	13586
763 GRAMMOFONER, DIKTERAPPARATER O.A. APPARATER FOR OPPTAK OG GJENGIVELSE AV LYD.....STK.	505558	442470	532338	589186	18538	53181	32271	74714
764 UTSTYR, DELER OG TILBEHØR I.E.N. TIL TELE- KOMMUNIKASJONSAPPARATER UNDER HOVEDGRUPPE 76.....	--	2190691	--	2703918	--	755438	--	946686
771 ELEKTRISKE KRAFTMASKINER OG DELER.....	--	313306	--	375693	--	183215	--	209467
772 ELEKTRISKE APPARATER TIL Å SLUTTE, BRYTE, SIKRE ELLER FORBINDE ELEKTRISKE STRØMKRETSE.....	--	1371942	--	1673388	--	309537	--	353533
773 UTSTYR FOR OVERFØRING AV ELEKTRISITET.....	16281	495635	19540	634169	7774	276858	7187	310476
774 ELEKTRISKE APPARATER TIL MEDISINSK BRUK.....	--	232219	--	322363	--	85709	--	116263
775 ELEKTR. OG IKKE-ELEKTR. MASKINER, APPARATER OG UTSTYR TIL HUSHOLDNINGSBRUK.....	--	1222524	--	1620069	--	372269	--	420131
776 ELEKTRONRØR OG HALVLEDERKOMPONENTER.....	--	689926	--	661608	--	302126	--	48475
778 ELEKTRISKE MASKINER OG APPARATER, I.E.N.....	--	1641419	--	1982858	--	210758	--	231530
781 PERSONBILER OG STASJONSVOGNER.....STK.	163340	5478938	177809	7074388	202	10818	6715	31080
782 VAREBILER, LASTEBILER OG SPESIALBILER.....STK.	37071	2723837	42769	3562144	938	360502	10883	419120
783 MOTORKJØRETØYER I.E.N.....STK.	1801	345418	1354	341761	23	7967	23	3957
784 DELER OG TILBEH. TIL MOTORKJØRETØYER UNDER VAREGRUPPENE 722, 781, 782 OG 783.....	--	1217925	--	1648091	--	872302	--	921647
785 MOTORSYKLER, SCOOTERE OG SYKLER.....	--	291291	--	414759	--	59970	--	62293
786 TILHENGERE O.A. KJØRETØYER UTEN MOTOR, I.E.N.....	--	714619	--	962165	--	102201	--	65408
791 RULLENDE MATERIELL TIL JERNBANER OG SPORVEIER.....	--	223879	--	136889	--	907	--	12200
792 LUFFTARTØYER, TILBEHØR OG DELER.....	--	1359750	--	1886959	--	409650	--	121526
793 SKIP, BÅTER OG FLYTENDE MATERIELL.....	--	4471299	--	4062468	--	9683500	--	10139149
812 SANITÆR-, VARME- OG LYSUTSTYR.....STK.	10217	1674192	11662	605255	3262	169880	3412	198621
821 MØBLER OG DELER.....	--	2428484	--	3224555	--	660900	--	675796
831 REISEEFFEKTER, VESKER O.L.....STK.	88032303	312901	03143558	375738	87936808	33116	98455752	36402
842 YTTERTØY AV TEKSTILSTOFF, UNNT. TRIKOTASJE, FOR MENN OG GUTTER.....STK.	9543953	1061198	10546207	1309503	632029	89702	406594	72675
843 YTTERTØY AV TEKSTILSTOFF, UNNT. TRIKOTASJE, FOR KVINNER, PIKER OG SMABARN.....STK.	20798371	2143000	23387597	2658776	914769	91970	595114	68316
844 UNDERTØY AV TEKSTILSTOFF UNNT. TRIKOTASJE.....STK.	6982163	260151	--	382050	107057	5910	--	7418
845 YTTERTØY OG ANDRE VARER AV TRIKOTASJE UNNTATT ELASTIKKTRIKOTASJE OG GUMMIERT TRIKOTASJE.....STK.	20338668	1416165	23207346	1741633	798862	91442	829869	100442
846 UNDERTØY AV TRIKOTASJE.....STK.	--	501083	50082033	601057	--	36683	1270824	44644
847 TILBEHØR TIL KLÅR AV TEKSTILSTOFF I.E.N.....	--	276785	--	315948	--	46960	--	48643
848 UTSTYR OG TILBEH. TIL KLÅR AV ANDRE MATERIALER ENN TEKSTILSTOFF, HOPEPLAGG AV ALLE TYPER.....	--	586078	--	856048	--	32553	--	44695
851 FOTTØY.....	--	1351520	--	1486639	--	46959	--	58725
871 OPTISKE INSTRUMENTER OG APPARATER.....	282	108495	--	122889	38	15655	--	15178
872 MEDISINSKE INSTRUMENTER OG APPARATER I.E.N.....	1297	310666	1417	361093	364	66735	278	66323
873 MÅLERE OG TELLEAPPARATER I.E.N.....STK.	191774	62003	208285	81304	466	2697	623	2850
874 INSTRUMENTER OG APPARATER FOR MÅLING, KONTROLL ANALYSERING OG REGULERING I.E.N.....	--	1572104	--	1725919	--	898000	--	924696
881 FOTOGRAFIAPPARATER OG UTSTYR, I.E.N.....	--	281815	--	323835	--	11140	--	14222
882 FILM OG KJEMIKALIER TIL FOTOGRAFISK BRUK.....	5884	476851	6425	545128	108	15947	121	16441
883 KINOFILM, EKSPONERT OG FRANKALT, OGSÅ LYD- INNSPILT, NEGATIV ELLER POSITIV.....	24	10517	26	13573	3	709	3	808
884 OPTISKE ARTIKLER I.E.N.....	--	190908	--	224015	--	9145	--	9454
885 UR.....	--	206355	--	245456	--	14046	--	13144
892 TRYKKSAKER.....	37169	1074254	44309	1329093	3232	83949	3071	85867
893 VARER I.E.N. AV MATERIALER BESKREVET UNDER HOVEDGRUPPE 58.....	50805	1314399	59561	1675369	22329	395034	20838	415337
894 BARNEVOGNER, LEKETØY, SPILL OG SPORTSARTIKLER.....	--	719551	--	907849	--	217779	--	242181
895 KONTORUTSTYR OG KONTORREKVISITA I.E.N.....	--	191321	--	239347	--	9008	--	11666
896 KUNSTVERK OG ANTIKVITETER.....	121	27252	149	51547	20	41399	14	58461
897 BIJOUTERIVARER, GULL- OG SØLVSMEDVARER.....	--	352563	--	414146	--	31730	--	39202
898 MUSIKKINSTRUMENTER SAMT DELER OG TILBEHØR.....	--	652385	--	806683	--	59356	--	60210
899 FORSKJELLIGE FERDIGVARER I.E.N.....	--	391141	--	458500	--	130181	--	158915
931 SPEISIELLE VARER OG TRANSAKSJONER, IKKE GRUPPERT ETTER ART.....	391	26134	444	35651	305	7193	391	9637
941 LEVENDE DYR I.E.N.....	--	3825	--	3896	--	2312	--	1514
951 KRIGSVÅPEN OG AMMUNISJON.....	--	370307	--	508461	--	350667	--	295786
961 MYNTER, UNNT. AV GULL, IKKE-LEGALE BETALINGSM. 971 GULL, IKKE-MONETÆRT.....	50	1872	24	2372	0	184	0	26
	--	32221	--	47158	--	33329	--	29833
I ALT.....	--	121279086	--	137292430	--	155170145	--	122529250

TABELL 8. I N N F Ø R S E L . V I K T I G E R E V A R E P O S T E R E T T E R S I T C .

VAREPOST- NR. ITEM NO.		VARESLAG COMMODITY	MENGDE- ENHET UNIT	NOVEMBER MANGDE QUANTITY	1986 JANUAR - NOVEMBER 1986 VERDI VALUE	NOVEMBER MANGDE QUANTITY	1986 VERDI VALUE
					1000 KR.		1000 KR.
041 20		ANNEN UMALT HVETE	TONN	3195	2036	259961	242385
048 42		KAKER, KJEKS O.A. FINN BAKVERK	TONN	1683	25933	18455	260455
054 59		ANDRE GRØNNSAKER, FRISKE ELLER KJØLTE I.E.N.	TONN	1573	12596	21531	169458
057 11		APPELSINER	TONN	1323	5650	36603	136962
057 30		BANANER	TONN	3862	14897	41348	181486
057 40		EPLER	TONN	1841	8037	40696	198521
057 51		VINDRUER	TONN	2628	16220	18051	111155
058 51		APPELSINSAFT	TONN	1136	7349	15862	98419
058 99		FRUKT OG NØTTER I.E.N., HERUNDER HERMETISK FRUKT	TONN	1520	9117	16363	95528
061 20		RAFFINERT SUKKER	TONN	14762	26492	141408	249914
062 00		SUKKERVARER UTEN INNHOLD AV KAKAO	TONN	1022	21470	11241	215072
071 11		KAFFE, RÅ	TONN	3348	107020	36345	1249157
071 20		KAFFEEKSTRAKTER, -ESSENSER, -ERSTATNINGER	TONN	45	5288	850	104253
072 10		KAKAOBØNNER, RÅ ELLER BRENTE	TONN	105	2463	5586	106658
072 32		KAKAOSMØR, (FETT ELLER OLJE)	TONN	179	9007	2122	98519
073 00		SJOKOLADE O.A. NÆRRINGSMIDLER SOM INNEHOLDER KAKAO	TONN	1111	35990	10618	294208
112 12		VIN AV FRISKE DRUER, TILSATT ALKOHOL	1000 L.	2482	31995	17924	183813
121 11-30		TOBAKK, UBEARBEIDT; AVFALL AV TOBAKK	TONN	906	29640	5243	175817
122 20		SIGARETTER	TONN	149	19063	1695	207844
222 20		SOYABØNNER	TONN	25259	34802	261489	408150
233 11-19		SYNTEISK GUMMILATEX; SYNTEISK GUMMI	TONN	622	6788	8272	87246
246 01, 02		KUBB OG CELLULOSETØMMER	FAST MÅL KUB. M.	162131	57518	1561264	544455
248 21, 22		TRELAST AV BARTRER	FAST MÅL KUB. M.	67879	106876	683154	1032295
248 31, 32		TRELAST AV LAUVTRER	--	--	17525	--	159014
251 72		SULFATCELLULOSE, BLEIKT, UNNT, DISSOLVINGMASSE	TONN	4791	18079	52288	174805
251 81, 82		SULFITTCELLULOSE, BLEIKT OG UBLEIKT UNNT, DISSOLVINGMASSE	TONN	1238	4331	23874	72128
271 32		NATURLIGE KALSIUMSOLFATER, APATITT, MALT	TONN	13725	5001	401857	149994
278 21		LEIRE O.A. ILDFAST MATERIALE	TONN	13021	8114	134711	89545
278 30		SALT, HERU, SALTOPPLØSNINGER OG SJØVANN	TONN	41533	11637	507177	172227
287 22		NKKELMATTE, - SPEIS O.L. MELLUMPRODUKTER	TONN	2453	23909	89173	1320393
287 32		ALUMINIUMOKSYD	TONN	83149	72002	1396593	1325115
287 50		SINKMALM OG KONSENTRAT	TONN	11047	21121	102635	182454
287 70		MANGANMALM OG KONSENTRAT	TONN	80080	35975	797481	354753
288 10		ASKE OG RESTSTOFFER SOM INNEHOLDER METALLER OG METALLFORB.	TONN	13278	3131	258080	76286
292 61, 69		LØKER, ROTKNOLLER O.A. LEVENDE PLANTER, TRER OG BUSKER	TONN	519	16113	7174	167480
292 71, 72		AVSKARNE BLOMSTER OG LAUVVERK MV., FRISKE, TØRKEDE ETC.	TONN	327	22670	2361	151882
322 10, 20		STEINKULL	TONN	41765	33044	716727	420832
323 21		KOKS OG HALVKOKS AV STEINKULL	TONN	41989	37944	480453	410959
333 00		MINERALOLJE, RÅ	TONN	--	--	1950109	1714932
334 11		BILBENSIN OG FLYBENSIN (MOTORBENSIN)	KUB. M.	87703	78284	786895	795925
334 19		ANDRE LETTE OLJER	KUB. M.	15351	13482	160522	178647
334 21		PETROLEUM HERU, JET-FUEL	KUB. M.	14770	12850	231253	260147
334 30		GASSOLJE	KUB. M.	169607	137446	1233023	1220968
334 40		FYRINGSOLJER I.E.N.	KUB. M.	71462	39588	774892	489117
334 51, 52		SMØREOLJER OG SMØREFETT	TONN	6314	37114	88137	431296
335 31		BÆK FRAMSTILT AV MINERALSK TJÆRE	TONN	8277	17084	84642	172014
335 41		JORDOLJEBITUMEN O.A. RESTSTOFFER	TONN	9852	7291	215321	150468
335 42		PETROLKOKS	TONN	21044	16653	346669	284285
341 31		FLYTENDE PROPAN OG BUTAN	TONN	46065	64527	720672	1018768
511 25		STYREN	TONN	:	8472	:	79390
522 51		AMMONIAKK, OGSÅ I VANDIG OPPLØSNING	TONN	14281	12332	214707	214852
523 12		KLORIDER OG OKSYKLORIDER	TONN	2327	5275	50333	85417
531 10		SYNTEISKE ORGANISKE FARGESTOFFER	TONN	216	17266	2005	106014
533 42		ANDRE MALINGER, FERNISSER OG LAKKER, I OPPLØSNINGER AV PLAST	TONN	872	18374	12241	231411
533 54		KITT; PODEVOKS; SPARKELMASSE	TONN	2508	13315	26090	134401
541 79		ANDRE MEDISINSKE PREPARATER	TONN	285	86501	3810	952160
553 00		PARFYMER, KOSMETIKK OG TOILETTPREPARATER	TONN	1282	46869	11415	508119
554 20		OVERFLATEAKTIVE STOFFER OG VASKEMIDLER	TONN	3260	28213	43553	333101
562 31		KALIUMKLORID	TONN	20622	13558	206231	144420
562 32		KALIUMSULFAT	TONN	3414	4825	87045	122356
582 31-39		ALKYDER O. A. POLYESTERE	TONN	1069	16376	12011	193197
583 11		POLYETYLEN, UBEARBEIDT	TONN	6309	34642	66009	391872
583 13		POLYETYLEN, PLATER, DUK, FOLIER OG BÅND	TONN	918	20070	7258	135854
583 31		POLYSTYREN OG KOPOLYMERISASJONSPRODUKTER, UBEARBEIDT	TONN	1733	16749	16970	165491
583 41		POLYVINYLKLORID, UBEARBEIDT	TONN	2932	17008	28912	160539
583 42		POLYVINYLKLORID, MONOFILAMENTER, RØR, STAVER, PROFILER	TONN	921	13816	8440	125550
583 43		POLYVINYLKLORID, PLATER, DUK, FOLIER OG BÅND	TONN	1344	34156	13744	336452
611 40		LÆR AV HEST OG STORFE, UNNT, AV KALV	TONN	177	23314	1353	217222
621 05		SLANGER OG RØR AV VULKANISERT BLØTGUMMI	TONN	303	12592	3607	147100
625 10		NYE DEKK TIL PERSONBILER	STK.	136962	37271	2245205	529437
625 20		NYE DEKK TIL LASTEBILER (UNNT, DUMPERS) OG BUSSER	STK.	24016	25049	275839	252074
625 99		ANDRE DEKK, OGSÅ REGUM, UTSKIFTBARE SLITEBANER OG FELGBÅND	TONN	197	12226	1867	141580
628 98		ANDRE VARER AV BLØTGUMMI	TONN	341	16596	3606	170085
634 10		FINERPLATER	FAST MÅL KUB. M.	1046	6345	14037	84668
634 20		KRYSSFINER HELT AV FINER	FAST MÅL KUB. M.	7041	25967	77978	259260
634 32		KUNSTIG TRE FREMSTILT AV SPON, SAGFLIS, ETC.	FAST MÅL KUB. M.	7734	12763	76783	121974
635 30		BYGGINNSSNEKKERARBEIDER HERU, FERDIGHUS	--	--	79922	--	663439
641 21		TRYKK- OG SKRIVEPAPIR UTEN OVERDRAG	TONN	2494	15914	24896	155538
641 22		TRYKK- OG SKRIVEPAPIR MED OVERDRAG	TONN	5145	35535	70695	458655
641 31		KRAFTLINER, I RULLER ELLER ARK	TONN	3394	12115	36755	128696
641 81		PAPIR, UNNT, TRYKK- OG SKRIVEPAPIR, BESTRØKET ELLER IMPREGNERT MED PLAST, I RULLER ELLER ARK	TONN	1540	14669	23034	218443
641 89		PAPIR OG PAPP, IMPREGNERT, BESTRØKET, OVERFLATEFARGET, FORSYNT MED TRYKK, I.E.N., I RULLER OG ARK	TONN	2407	26682	27124	295607
642 10		ESKER, SEKKER, POSER OG ANNEN EMBALLASJE AV PAPIR OG PAPP	TONN	1819	26916	21700	285971
642 30		PROTOKOLLER, SKRIVEBØKER, BREVØRDNERE, PERMER M.V.	TONN	788	18892	8869	167475
642 49		ANNET TILSKÅRET PAPIR OG PAPP I.E.N.	TONN	1809	16354	21440	191801
651 31-35		BOMULLSGARN	TONN	239	8081	2705	99741
651 41-48, 66-68		GARN AV SYNTEISKE FIBRER, IKKE I DETALJOPPLEGGING	TONN	635	22157	5841	206509

TABELL 8. FORTS. I N N F Ø R S E L V I K T I G E R E V A R E P O S T E R E T T E R S I T C .

VAREPOST- NR. ITEM NO.	VARESLAG COMMODITY	MENGDEN- ENHET UNIT	NOVEMBER 1986		JANUAR - NOVEMBER 1986	
			MENGDEN QUANTITY	VERDI VALUE	MENGDEN QUANTITY	VERDI VALUE
			1000 KR.		1000 KR.	
652 24, 25	VEVNADER AV BOMULL, BLEIKT, FARGET, TRYKT M.V.	TONN	353	31453	3481	304146
653 20-49	VEVNADER AV KORTE SYNTETISKE TEKSTILFIBRER	TONN	188	18640	2469	206421
657 20	FIBERDUK OG VARER DERAV, OGSÅ MED IMPREGNERING ELLER BELEGG	TONN	244	12661	2911	115787
657 73	TEKSTILVARER TIL TEKNISK BRUK, UNNT. VATT, VEKER ETC.	TONN	57	14419	550	144514
658 41-49	SENGELINNET, DUKER, HÅNDKLER O.A. UTSTYRSVARER, VEVDE	TONN	432	39034	4385	354174
659 41-49	GOLVTEPPER AV ULL, UNNTATT KNYTTEDE	TONN	413	16065	3080	124850
659 51	GOLVTEPPER, TUFTED, AV KUNSTIGE ELLER SYNT. TEKSTILFIBRER	TONN	1409	36384	15666	372664
662 44, 45	GOLV- OG VEGGFLISER, KERAMISKE	TONN	3396	17015	33081	152061
663 32	VARER AV SEMENT	TONN	..	37975	..	297987
663 50	ISOLERENDE BLANDINGER AV MINERALSKE MATERIALER I.E.N.	TONN	6640	13167	41567	93243
664 40	STØPT, VALSET, TRUKKET EL. BLÅST GLASS, PLANSLIPT ELLER POLERT	TONN	5885	25459	51482	198768
664 94	GLASSFIBRER, HERUL, GLASSULL, OG VARER DERAV I.E.N.	TONN	547	13285	7486	167374
665 20	HUSHOLDNINGS-, DEKORASJONS- OG TOALETARTIKLER AV GLASS	TONN	797	22740	7146	168581
666 40	VARER AV PORSELEN TIL HUSHOLDNINGSBRUK	TONN	306	13601	2539	105599
666 60	DEKORASJONSARTIKLER AV PORSELEN O.A. KERAMISKE MATERIALER	TONN	580	20110	4280	132996
672 71	PLATEEMNER I RULLER, AV JERN ELLER STÅL, UNNT. AV KARBONRIKT ELLER LEGERT STÅL	TONN	13858	28848	115666	248519
673 11-15	VALSETRÅD AV JERN ELLER STÅL	TONN	3216	7913	37702	93885
673 22-27	STENGER AV JERN ELLER STÅL	TONN	7632	29438	91626	340185
673 31-39	VINKEL- OG PROFILSTÅL	TONN	10848	40521	127137	409167
674 41-44	JERN - OG STÅLPLATER, VALSET, OVER 4,75 MM	TONN	13347	36334	212201	637010
674 51-54	JERN - OG STÅLPLATER, VALSET, 3 MM- 4,75 MM	TONN	2662	8458	30882	92407
674 61-64	JERN - OG STÅLPLATER, VALSET, UNDER 3 MM	TONN	9244	31277	101197	352611
674 91-94	JERN- OG STÅLPLATER, BEARBEID.	TONN	12732	76403	121380	691992
675 01	BRÅD AV JERN ELLER STÅL, UNNT. AV KARBONRIKT ELLER LEG. STÅL	TONN	3198	14150	30550	130128
678 20	SØMLØSE RØR AV JERN OG STÅL	TONN	6630	69320	83590	720088
678 30	JERN ELLER STÅLRØR I.E.N.	TONN	4714	30978	56541	376123
678 40	HØYTRYKKSRØR AV STÅL FOR HYDROELEKTRISKE KRAFTANLEGG	TONN	400	3675	19789	120472
678 50	RØRDELER AV JERN ELLER STÅL	TONN	1303	46199	12266	517104
682 21	STENGER, PROFILER OG TRÅD AV KOPPER	TONN	1873	23325	19756	261198
682 25	RØR, RØREMNER OG HULE STENGER AV KOPPER	TONN	490	11781	4788	118111
684 10	ALUMINIUM OG - LEGERINGER, UBEARBEID.	TONN	3353	34728	31660	315998
684 21	STENGER, PROFILER OG TRÅD AV ALUMINIUM	TONN	633	17194	7508	187680
684 22	PLATER OG BRÅD AV ALUMINIUM	TONN	2360	39958	39316	625462
691 10	FERDIGE KONSTRUKSJONER OG DELER AV JERN OG STÅL	TONN	9273	143405	93251	1393853
691 20	KONSTRUKSJONER AV ALUMINIUM, OG DELER	TONN	722	23153	6701	231943
693 11	KÅBLER, TAU, LINER AV JERN- ELLER STÅLTRÅD	TONN	1593	13578	19784	146661
694 02	NAGLER, BOLTER OG MUTTERE AV JERN ELLER STÅL	TONN	1209	34253	12717	338092
695 39	HÅNDVERKTØY I.E.N. (AMBOLTER, SKRUSTIKKER, SKRUTVINGER O.L.)	TONN	207	14445	2173	121709
695 41	UTSKIFTBART VERKTØY FOR HÅNDMASKINER OG MASKINVERKTØY	TONN	167	35422	1897	398736
699 13	BESLAG OG UTSTYR TIL MØBLER, DØRER ETC.	TONN	612	30228	6185	273197
699 20	KJEDER OG KJETTINGER OG DELER, AV JERN ELLER STÅL	TONN	902	13669	6880	107593
699 65	TRÅD, STENGER, ELEKTRODER ETC. FOR SVEISING, LODDING OG METALLSPRYTTING	TONN	497	7615	7168	105843
713 31	UTENBORDSMOTORER	STK.	554	2765	23724	122095
713 32	ANDRE FARTØYSMOTORER, MED GnistENNING	STK.	417	27300	4881	264991
713 80	ANDRE STEMPELDREVNE FORBRENNINGSMOTORER	STK.	18313	16266	76809	112218
713 90	DELER TIL FORBRENNINGSMOTORER	TONN	217	19827	3224	244541
714 88	ANDRE GASTURBINER	STK.	1001	20	1017	131789
714 91	DELER I.E.N. TIL REAKSJONSMOTORER OG TURBOPROPMOTORER	TONN	17	27666	259	338228
716 21	ELEKTRISKE MOTORER, VEKSELSTRØM	STK.	65069	29498	552358	299405
721 22	SKURTRISKERE	STK.	40	7727	721	191136
722 40	HJULTRAKTORER	STK.	2218	82461	15789	858112
723 42	MEKANISKE LASTE- OG GRAVEMASKINER, MED EGEN FREMDRIFT	STK.	279	113507	3095	1046866
723 43	ANDRE MASKINER FOR GRAVING, PLANERING, STAMPING, BORING OG UTVINNING AV JORD, MINERALER OG MALMER, MED EGEN FREMDRIFT	STK.	36	15010	872	197904
723 90	DELER TIL 723.41,46	TONN	1282	95440	16747	1236827
725 91	DELER TIL MASKINER FOR FREMSTILLING OG ETTERBEHANDLING AV PAPIRMASSE, PAPIR OG PAPP	TONN	105	9532	3393	277797
726 99	DELER TIL TRYKKEMASKINER I.E.N.	TONN	105	23618	344	80392
727 22	MASKINER TIL NÆRINGSMIDDELINDUSTRIEN, I.E.N.	STK.	1885	31377	7437	270925
728 12	VERKTØYMASKINER FOR BEARBEIDING AV TRE, PLAST ETC.	STK.	1412	17250	12914	194392
728 48	ANDRE MASKINER MED SPEIELLE FUNKSJONER I.E.N.	STK.	16	100393	146	682530
736 13	DREIEBENKER FOR METALL	STK.	55	7348	858	102506
737 32	MASK. OG APP. FOR ELEKTR. SVEISING, HARDLODDING OG SKJÆRING	8736	..	132907
741 31, 32	INDUSTRI- OG LABORATORIEOVNER	11436	..	142141
741 41,49	MASK., APP. UTSTYR FOR KJØLING, FRYSING, IKKE TIL HUSH. BRUK	35058	..	299992
741 50	LUFTKONDISJONERINGSAPPARATER	STK.	1271	11806	15834	141788
741 60	APPARATER TIL OPPVARMING, KJØLING I.E.N., IKKE TIL HUSH. BRUK	41906	..	423417
742 20	SENTRIFUGALPUMPER	STK.	5860	9963	59435	106456
742 30	ROTASJONSPUMPER	STK.	11347	8367	113401	104803
742 88	PUMPER FOR VASKER I.E.N., VÅSKEELEVATORER	STK.	48551	13550	534425	179317
742 90	DELER TIL PUMPER OG VÅSKEELEVATORER	TONN	81	14418	711	132163
743 10	LUFT - OG VAKUUMPUMPER OG LUFT - ELLER GASSKOMPRESSORER	STK.	26924	23451	254527	238333
743 20	DELER, I.E.N. TIL PUMPER OG KOMPRESSORER UNDER 743 1	TONN	15	3466	239	59726
743 40	VIFTER, BLÅSERE O.L.	17025	..	179380
743 60	APPARATER FOR FILTERING ELLER RENSING AV VASKER	STK.	310658	23245	4438576	265661
744 11	GAFFELTRUCKER O.A. LØFTE - ELLER STABLETRALLER	STK.	277	26680	3820	307761
744 22	LØFTEKRANER	STK.	363	27617	4136	277719
744 28	ANDRE MASK. FOR LØFTING, LASTING, LOSSING M.V. I.E.N.	STK.	5789	38576	92803	393783
744 90	DELER, I.E.N. TIL MASKINER UNDER 744 2	TONN	1122	49569	9218	392169
745 11	HÅNDVERKTØY MED IKKE - ELEKTRISK MOTOR	STK.	12544	12098	113976	131329
745 22	MASK. FOR VASKING EL. FYLING AV FLASKER OG FOR EMBALLERING	STK.	756	34520	13562	295842
745 27	MEK. APP. FOR SPREDNING AV VASKER, PULVERE, BRANNSLOKKNINGSAPP.	18437	..	256420
749 10	KULE - OG RULLELAGRE OG DELER	TONN	127	12388	1580	146203
749 20	KRANER, VENTILER O.L.	TONN	730	93784	8167	1079800
749 30	DRIVAKSLER, GIRBOKSER O.A. UTVEKSLINGER	TONN	469	37109	6595	453626
751 11	SKRIVEMASKINER, ELEKTRISKE	STK.	4775	8792	82247	136716
751 82	FOTOKOPIERINGS - OG TERMOKOPIERINGSAPPARATER	STK.	3779	41285	32345	341526
752 10-80	DATAMASKINER	STK.	39643	303343	415718	3487132
759 90	DELER TIL KONTORMASKINER (UNNT. TIL SKRIVEMASKINER) OG TIL AUTOMATISKE DATAMASKINER	TONN	133945	108849	1634015	1364765
761 10	MOTTAKERE FOR FARGEFJERNSYN, OGSÅ MED GRAMMOFON ELLER RADIO	STK.	20796	55017	183476	451664
762 20	REISERADIOMOTTAKERE	STK.	23994	6634	325363	107314
763 81	APPARATER FOR MAGNETISK OPPTAK OG GJENGIVELSE AV BILDER OG LYD FOR FJERNSYN
763 88	DIKTAFONER O.A. APP. FOR OPPTAK OG GJENGIVELSE AV LYD	STK.	13767	34814	150375	356990
764 10	ELEKTR. UTSTYR FOR LINJETELEFONI OG -TELEGRAFI	35218	..	603245
764 20	MIKROFONER, HØYTTALERE, HØREFREKVENSFØRSTERKERE	STK.	109386	22082	1530809	207386
764 30	SENDERE FOR FJERNSYN, KRINGKASTING, RADIOTELEGRAFI, -TELEFONI	STK.	6006	42841	89693	550931

TABELL 8. FORTS. I N N F Ø R S E L . V I K T I G E R E V A R E P O S T E R E T T E R S I T C .

VAREPOST- NR. ITEM NO.	VARESLAG COMMODITY	MENGE- ENHET UNIT	NOVEMBER 1986		JANUAR - NOVEMBER 1986	
			MENGE QUANTITY	VERDI VALUE	MENGE QUANTITY	VERDI VALUE
			1000 KR.		1000 KR.	
764 83	RADARAPPARATER OG RADIOPEILEAPPARATER	STK.	705	11582	9448	102107
764 91-99	DELER TIL TELEKOMMUNIKASJONSAPPARATER OG UTSTYR.....	TONN	225	126486	2754	1124433
771 18	TRANSFORMATORER, UTEN OLJEISOLASJON.....	STK.	56704	12368	477386	123359
771 21	STATISKE OMFORMERE, LIKERETTERE OG LIKERETTERAPPARATER.....	STK.	59125	16181	645019	168815
772 10	APP. TIL Å SLUTTE, BRYTE EL. SIKRE ELEKTRISKE STRØMKRETSE	--	--	132615	--	1453673
772 20	TRYKTE KRETSE	TONN	12	12187	176	176697
773 10	ISOLERT ELEKTRISK TRÅD OG KABEL	TONN	1506	47729	17921	579467
774 10	ELEKTROMEDISINSKE APPARATER	TONN	90	13960	1013	182844
774 20	APPARATER FOR RØNTGENSTRÅLER	--	--	9805	--	139519
775 11	VASKEMASKINER FOR HØYST 6 KG TØRT TØY.....	STK.	13702	29722	131390	269553
775 21	KJØLESKAP TIL HUSHOLDNINGSBRUK, OGSÅ MED FRYSEROM	STK.	9408	16090	143756	224240
775 22	DYPFRYSERE AV HUSHOLDNINGSTYPEN	STK.	6357	8728	81380	108430
775 30	OPPVASKMASKINER	STK.	4990	12110	86882	184776
775 71	STØVSUGERE OG GULVBONEMASKINER MED INNEBYGD ELEKTROPCTOR	STK.	39028	15413	369867	142923
775 86	ELEKTROTHERMISKE HUSHOLDNINGSAPPARATER.....	STK.	86720	26720	616695	225598
776 30	DIODER, TRANSISTORER O.L. HALVLEDERKOMponenter, LYS- EMITTERENDE DIODER; FOTOCELLER	STK.	4265515	7604	64075593	130291
776 40	ELEKTRONISKE MIKROKRETSE	STK.	2399416	26331	44397137	469942
778 11	GALVANISKE ELEMENTER OG BATTERIER	TONN	203	9514	2118	101752
778 12	ELEKTRISKE AKKUMULATORER	TONN	700	17205	6040	145423
778 21	METALLTRÅDLAMPER	TONN	114	12653	1210	132197
778 31	START-OG TENNINGSTYR TIL FORBRENNINGSMOTORER	--	--	11246	--	146557
778 32	LYS-OG SIGNALUTSTYR M.V. TIL SYKLER OG MOTORKJØRETØYER.....	TONN	122	12786	1458	141586
778 40	HÅNDVERKTØY MED INNEBYGD ELEKTROMOTOR, DELER	--	--	22532	--	227727
778 83	SIGNALUTSTYR, AKUSTISK ELLER OPTISK	TONN	37	14752	338	116839
778 84	ELEKTRISKE KONDENSATORER	TONN	26	8378	673	123998
778 86	ANDRE ELEKTRISKE ARTIKLER OG APPARATER	TONN	49	16258	550	178786
778 87	VARE AV KULL TIL ELEKTRISK BRUK	TONN	6153	29517	92553	411593
781 00	PERSONBILER	STK.	11382	474979	177809	7074388
782 10	LASTEVILGER OG VAREBILER.....	STK.	4367	299795	42304	3287794
782 20	SERVICEBILER, BRANNBILER O.A. SPESIALBILER.....	STK.	52	37809	465	274351
783 10	BUSSE	STK.	74	13208	1278	320049
784 90	DELER TIL MOTORKJØRETØYER UNNT. TIL MOTORSYKLER.....	TONN	3758	145578	38072	1505829
785 20	SYKLER UTEN MOTOR	STK.	1239	1211	123697	91220
786 11	CAMPINGVOGNER	STK.	444	25483	9695	448300
786 12	TILHENGERE FOR VARETRANSPORT	STK.	1418	21733	11814	257943
791 30	MOTORVOGNER OG DRESINER FOR JERNBANER OG SPORVEIER	STK.	1	889	13	12653
792 10	HELIKOPTRE	STK.	1	2640	12	37383
792 30	FLY MED TOMVEKT OVER 2000 KG, MEN IKKE OVER 15000 KG	STK.	--	--	23	467911
792 40	FLY MED TOMVEKT OVER 15000 KG	STK.	--	--	7	948755
792 90	DELER I.E.N. TIL LUFTFARTØYER.....	TONN	91	41373	709	421007
793 0	SKIP OG BÅTER PÅ 100 BR. TONN OG OVER	BR. TONN	178573	34833	813923	1718031
	NYBYGDE	BR. TONN	--	--	242388	1294748
	ELDRE	BR. TONN	178573	34833	571535	423283
793 21	LYSTBÅTER OG SPORTSBÅTER	STK.	351	15264	19518	468677
793 22	TANKFARTØYER, ALLE SLAG	BR. TONN	178573	34833	706095	1071633
793 23	ANDRE FARTØYER FOR GODSTRANSPORT	--	--	--	--	516301
793 28	SKIP OG BÅTER I.E.N.	--	--	1368	--	266701
793 820	OLJEPLATTFORMER	STK.	--	--	3	1640210
812 20	OPPVASKUMNER, VASKER, BIDET - OG KLOSETTSKÅLER, URINALER, BADEKAR O.L. SANITÆRUTSTYR FOR FAST INSTALLASJON	TONN	360	10653	3525	95114
812 42	BELYSNINGSTYR AV UDELT METALL	TONN	695	49734	5767	399172
821 11	STOLER, BENKER O.L.	TONN	2006	101904	23153	956787
821 22	SENGEBUNNER, MADRASSER, DYNER, PUTER O.L.	--	--	12863	--	159286
821 91	MØBLER I.E.N. AV METALL	TONN	1368	40008	13895	358574
821 92	MØBLER I.E.N. AV TRE	TONN	7497	170137	66077	1461800
831 01	HÅNDEVESKER	TONN	159	8699	2870	107236
842 21-29	DRESSER FOR HERRER OG GUTTER	STK.	23448	12700	264237	114491
842 31-39	BENKLAR FOR HERRER OG GUTTER	STK.	312366	35774	5583735	536443
842 41-49	JAKKER FOR HERRER OG GUTTER	STK.	103227	27147	2002134	407946
842 91-99	ANNET YTERTØY FOR HERRER OG GUTTER	STK.	193697	21931	2532192	200068
843 11-19	KÅPER OG KAPPER FOR DAMER, PIKER OG SMÅBARN	STK.	131917	40753	2261000	532247
843 31-39	KJOLER FOR DAMER, PIKER OG SMÅBARN	STK.	119953	24441	1111155	204705
843 41-49	SKJØRT FOR DAMER, PIKER OG SMÅBARN	STK.	163789	23126	4436384	293837
843 51-59	BLUSER FOR DAMER, PIKER OG SMÅBARN	STK.	403528	39282	5591978	478553
843 93	ANNET YTERTØY FOR DAMER, PIKER OG SMÅBARN, AV BOMULL.....	STK.	372803	36129	8581171	727006
843 94	ANNET YTERTØY FOR DAMER, PIKER OG SMÅBARN, AV SYNTETISKE ELLER KUNSTIGE TEKSTILFIBRE	STK.	172013	22258	2478374	247899
844 11-19	SKJORTER FOR HERRER OG GUTTER	STK.	396881	22325	6543583	394910
845 11-99	YTERTØY OG ANDRE VARE AV TRIKOTASJE, UTEN ELASTIKK	STK.	1541454	137076	23207346	1741633
846 11-49	UNDERTØY AV TRIKOTASJE, UTEN ELASTIKK	STK.	3765695	45474	48369963	548189
847 22	STRØMPER ETC. AV TRIKOTASJE UTEN ELASTIKK	DUS. PAR	267829	13634	2964053	153749
848 10	KLÅR OG TILBEHØR TIL KLÅR AV LÅR ELLER KUNSTLÅR	--	--	44429	--	475708
848 31	VARE AV PELSSKINN	TONN	31	27907	174	235567
851 01	FOTØY MED YTTERSÅLE OG OVERDEL AV GUMMI ELLER PLAST	1000 PAR	153	13131	2231	137530
851 02	FOTØY MED SÅLE AV LÅR, GUMMI, PLAST	1000 PAR	843	94136	14928	1339253
872 02	INSTRUMENTER OG APP. TIL MEDISINSK, KIRURG. OG VETERINARBRUK.....	TONN	89	19765	1086	262833
874 30	INSTR. TIL Å MÅLE ELLER KONTROLLERE GJENNEMSTRØMNING, DYBDE, TRYKK ETC. FOR VÅSKER ELLER GASSER, IKKE ELEKTRISKE	STK.	382833	17957	3352148	179427
874 80	ELEKTRISKE OG ELEKTRONISKE MÅLE - KONTROLL -, ANALYSERINGS- OG REGULERINGSTRUMENTER	STK.	62741	76191	656323	920103
881 11	FOTOGRAFIAPPARATER, UNNT. KINEMATOGRAFISKE	STK.	26175	15274	195314	160946
882 21	FOTOGRAFISKE PLATER OG PLANFILM, UEKSPONERT, AV ANNET ENN PAPIR, PAPP ELLER TEKSTILSTOFF	TONN	156	15155	1507	153357
882 22	LYSØMFINTLIG FILM, UEKSPONERT, OGSÅ PERFORERT, I RULLER	TONN	63	11952	806	167552
882 23	LYSØMFINTLIG PAPIR, PAPP OG TEKSTILSTOFF, UEKSPONERT OG EKSPONERT, MEN IKKE FRAMKALT	TONN	104	10273	1306	116606
885 11	LØMME - OG ARMBANDSUR O.L.	STK.	128302	18573	1215957	159746
892 11	BØKER, HEFTER, BRØSJYRER O.L.	TONN	945	32331	9518	364011
892 20	AVISER, JOURNALER, TIDSSKRIFTER	TONN	501	9794	8729	150516
892 89	ANDRE TRYKKSAKER, HERU. TRYKTE BILDER OG FOTOGRAFIER.....	TONN	1837	52984	22724	622614
893 10	EMBALLASJEVARE AV PLAST	TONN	1948	43140	20443	433957
893 91	GOLVBELEGG AV POLYVINYLKLORID	TONN	1148	18738	11882	176823
893 99	ANDRE VARE AV PLAST	TONN	2051	81234	20723	799966
894 23	LEKETØY, UNNT. DUKKER, DUKKEVOGNER O.L.	TONN	433	27993	4720	280325
894 72	APPARATER OG UTSTYR FOR GYM-, SPORT OG UTENDØRS SPILL.....	--	--	44073	--	287745
897 31	BIJØVTERIVARE AV EDELT METALL	--	--	43447	--	291333
898 31	INNSPILLINGSMATERIELL SOM BRUKES TIL LYDOPPTAK O. A. OPPTAK	TONN	501	13445	5005	148422
898 32	GRAMMOPONPLATER O.L. LYDOPPTAK	TONN	1103	56090	7678	500071

TABELL 9. UTFØRSEL AV VIKTIGERE VAREPOSTER ETTER SITC.

EXPORTS BY PRINCIPAL ITEMS OF THE SITC.

VAREPOST- NR. ITEM NO.	VARESLAG COMMODITY	MENGDEN ENHET UNIT	NOVEMBER		1986 JANUAR - NOVEMBER 1986	
			MENGDEN QUANTITY	VERDI VALUE	MENGDEN QUANTITY	VERDI VALUE
			1000 KR.		1000 KR.	
011 30	KJØTT AV SVIN, FERSKT, KJØLT ELLER FRYST	TONN	57	1514	609	14569
024 00	OST OG OSTEMASSE	TONN	1396	31763	16990	323744
034 10	FISK, FERSK ELLER KJØLT, UNNT, FILETER	TONN	12044	172157	122794	1607627
034 20	FISK, FRYST, UNNT, FILETER	TONN	10193	67452	93791	623587
034 40	FISKEFILETER, FRYSTE	TONN	7722	120901	79314	1267649
035 02	TØRRFISK OG KLIPPFISK	TONN	6237	234948	58258	1606913
035 03	FISK, SALTET ELLER I SALTlake	TONN	1425	29090	19434	384728
036 00	KREPS- OG BLØTDYR, FERSKE, KJØLTE, FRYSTE, SALTEDE ELLER TØRKEDE	TONN	433	22564	10962	292284
037 10	FISK OG FISKEVARER, TILBEREDT ELLER KONSERVERT, HERL. KAVIAR OG KAVIARETTERLIKNINGER	TONN	2886	59450	30389	627867
037 20	KREPS- OG BLØTDYR, TILBEREDT ELLER KONSERVERT	TONN	1015	85903	181240	887208
073 00	SJOKOLADE O.A. NÆRINGSMIDLER SOM INNEHOLDER KAKAO	TONN	213	7102	2449	68467
081 31	OLJEKAKER O.A. RESTSTOFFER AV SOYABØNNER	TONN	10061	14748	137977	204136
081 42	FISKEMJØL FOR DYR	TONN	5804	17647	86675	261132
081 99	SUKRET DYREFOR	TONN	1759	10784	15842	149190
091 41	MARGARIN	TONN	708	4971	6307	47087
122 30	TOBAKK, BEARBEIDD, HERU, RØKETOBAKK, SKRÅTOBAKK OG SNUS	TONN	70	6304	671	57471
211 10	HUDER AV STORFE OG HEST	TONN	579	10398	5994	107044
212 01	MINKSKINN, UBEREDTE	1000 STK.	89	17285	344	67156
212 09	ANDRE PELSKINN, UBEREDTE	1000 STK.	9	3970	494	257836
246 01-03	KUBB OG CELLULOSETØMMER	FAST MÅL KUB. M.	55026	13224	549261	109753
247 11	SAG- OG FINERTØMMER AV BARTRÆR	FAST MÅL KUB. M.	10635	4695	181240	67511
248 21	SKÅRET LAST AV BARTRÆR	FAST MÅL KUB. M.	21352	21912	215585	214014
248 22	HØVLET LAST AV BARTRÆR	FAST MÅL KUB. M.	3894	5278	43017	56583
251 20	MEKANISK TREMASSE	TØRRVEKT TONN	14707	32340	181752	360981
251 60	DISSOLVINGMASSE	TØRRVEKT TONN	13281	55442	137592	541423
251 71, 72	SULFATCELLULOSE, UBLEIKT OG BLEIKT	TØRRVEKT TONN	12575	44052	136013	423573
251 81, 82	SULFITCELLULOSE, UBLEIKT OG BLEIKT	TØRRVEKT TONN	5685	18461	52859	161840
251 91	HALVKJEMISK TREMASSE	TONN	2796	7514	23542	55032
273 13	GRANITT, PORFYR, SANDSTEIN ETC.	TONN	7483	11761	222973	115761
273 40	GRUS OG KNUST STEIN	TONN	355224	17222	375127C	189832
278 54	FELTSPAT, FLUSSPAT ETC.	TONN	22164	9650	285404	113562
281 50, 60	JERNMALM, SLIG OG KONSENTRAT	TONN	116590	18621	2255819	364534
287 11	KOPPERMALM OG KONSENTRAT	TONN	5414	16769	91694	190808
287 93	MALM AV TITAN, VANADIUM, MOLYBDEN, TANTAL OG ZIRKONIUM	TONN	40532	13316	653954	201196
288 10	METALLHOLDIG ASKE OG RESTSTOFFER	TONN	1197	26140	17403	251842
288 23	AVFALL OG SKRAP AV ALUMINIUM	TONN	2539	11771	29086	129903
291 94	FISKEAVFALL	TONN	3866	4258	63285	60429
333 00	RÅ MINERALOLJE	TONN	3745719	2895908	31989993	25827357
334 11, 19	BENSIN OG ANDRE LETTE OLJER	KUB. M.	74486	42469	807605	590149
334 21, 29	PETROLEUM	KUB. M.	2013	1733	253414	202614
334 30, 40	MOTORBRENSELOLJER OG FYRINGSOLJER	KUB. M.	142379	96712	1690624	1551862
335 22	BENSEN (BENSOL)	TONN	-	-	40467	44049
335 42	PETROLKOKS	TONN	6218	5681	77374	77031
341 31	FLYTENDE PROPAN OG BUTAN	TONN	31728	20350	765694	730556
341 39	FLYTENDE GASSFORMIGE HYDROKARBONER	TONN	4	53	19543	17558
341 40	JORDOLJEGASSER	--	--	2202469	--	23653395
351 00	ELEKTRISK STRØM	MWH	69202	8495	1380595	165561
411 11	FISKELEVEROLJE	TONN	186	2041	5096	39506
411 12	FISKEOLJER I.E.N.	TONN	3043	7201	31423	83991
431 20	HERDET OLJE OG FETT	TONN	1820	5843	36196	154002
431 31	FETTSYRER, RAFFINASJONSFETTSYRER	TONN	1831	5365	15055	54873
511 31	VINYLKLOORID	TONN	:	-	:	557479
514 70	FORBINDELSER MED KARBOKSYLAMIDOFUNKSJON	TONN	7	10055	115	118166
522 12	METALLOIDER I.E.N.	TONN	6880	57759	73943	629770
522 53	NATRIUMHYDROKSYD OPPLØST I VANN	TONN	:	1036	:	85960
522 59	UORGANISKE BASER OG METALLOKSYDER	TONN	450	7731	3376	56126
523 93	KALSUMKARBID	TONN	5333	:	59164	:
523 94	ANDRE KARBIDER	TONN	5967	38897	53797	367306
533 10	FARGESTOFFER I.E.N.	TONN	:	21318	:	231271
533 41, 42	LAKKER OG MALING	TONN	1045	21420	16392	286534
541 71-79	LEGENMIDLER I.E.N.	TONN	619	13668	6005	161366
541 91, 99	VATT, GAS, BIND, PLASTER ETC.	TONN	16	22179	213	242928
554 20	OVERFLATEAKTIVE STOFFER OG VASKEMIDLER	TONN	2955	17265	28883	173384
562 11	AMMONIUMNITRAT	TONN	:	5600	:	104695
562 14	KALSUMNITRAT	TONN	:	56196	:	456382
562 16	UREA	TONN	:	666	:	18291
562 91-99	GJØDSEL I.E.N.	TONN	85217	105821	798394	1052713
572 12	SPRENGSTOFFER, TILBEREDTE (UNNTATT KRUTT)	TONN	90	5072	1014	66914
582 11-19	FENOPLAST	TONN	558	5929	5914	55418
582 21-29	AMINOPLAST	TONN	2236	14354	19223	123651
582 31-39	ALKYDER O.A. POLYESTERE	TONN	1436	14701	20603	203819
583 11-19	POLYETYLEN	TONN	11445	52471	14776C	730729
583 21-29	POLYPROPYLEN	TONN	4775	26565	56922	322156
583 31-39	POLYSTYREN OG KOPOLYMERISASJONSPRODUKTER	TONN	931	7844	9931	83642
583 41	POLYVINYLKLOORID, UBEARBEIDD	TONN	5153	25457	50344	251731
583 42-49	POLYVINYLKLOORID, BEARBEIDD	TONN	2198	25729	23618	281802
598 12	KONSENTRERT SULFITAVLUT	TONN	10393	11710	115833	115264
611 40	LÆR AV STORFE OG AV DYR AV HESTESEKLETTEN	TONN	240	12150	2687	113685
625 10	NYE DEKK TIL PERSONBILER	STK.	113216	22848	1042335	194717
635 30	BYGNINGSSNEKKERARBEIDER, HERU, FERDIGHUS	--	--	16136	--	123469
641 10	AVISPAPIR	TONN	48949	161266	654395	2011488
641 21, 22	TRYKK- OG SKRIVEPAPIR	TONN	20024	78237	199743	788346
641 31-39	KRAFTPAPIR OG KRAFTKARTONG	TONN	11981	46924	115491	460142
641 51	KORRUGERINGS-PAPIR FOR BØLGE-PAPP, (FLUTING) I RULLER OG ARK	TONN	5467	12955	48602	113667
641 52	SULFITPAPIR TIL EMBALLASJE, I RULLER OG ARK	TONN	2481	14218	36720	212549
641 53	PERGAMENT OG GREASEPROOF-PAPIR	TONN	3231	25623	31403	250455
641 59	ANNET MASKINLAGET PAPIR OG PAPP, IKKE VIDERE BEARBEID, I RULLER OG ARK	TONN	1263	4731	20206	72024
641 61, 62	BYGNINGSPLATER AV PAPIRMASSE, TREFIBRER O. L.	TONN	1425	3891	25969	71373
641 81-89	IMPREGNERT ELLER BESTRØKET PAPIR OG PAPP I.E.N.	TONN	2985	18009	34201	203419
642 10	EMBALLASJE AV PAPIR ELLER PAPP	TONN	830	9367	12741	121800
663 39	VARER AV STEIN ELLER ANDRE MINERALISKE MATERIALER I.E.N.	TONN	1120	6966	8476	62852
664 94	GLASSFIBRER, HERUNDER GLASSULL, OG VARER DERAV	TONN	249	3042	3603	42209

TABELL 9. FORTS. U T F Ø R S E L . V I K T I G E R E V A R E P O S T E R E T T E R S I T C .

EXPORTS BY PRINCIPAL ITEMS OF THE SITC.

VAREPOST- NR. ITEM NO.	VARESLAG COMMODITY	MENGD- ENHET UNIT	NOVEMBER 1986		JANUAR - NOVEMBER 1986	
			MENGD- QUANTITY	VERDI VALUE	MENGD- QUANTITY	VERDI VALUE
			1000 KR.		1000 KR.	
671 61	FERROMANGAN	TONN	12838	45036	153771	516919
671 62	FERROSILICIUM	TONN	26864	113044	308941	1265982
671 69	ANDRE FERROLEGERINGER	TONN	12667	45242	194419	640261
672 51	BLOOMS, BILLETS, SLABS, PLATINER, UNNT. AV KARBONRIKT STÅL	TONN	6953	9939	33350	48533
673 26, 27	STANGSTÅL OG HULT BERGBORSTÅL, UNNT. AV KARBONRIKT ELLER LEGERT STÅL	TONN	3334	6989	84850	165560
673 31-36	VINKEL- OG PROFILSTÅL AV JERN OG STÅL UNNT. AV KARBONRIKT ELLER LEGERT STÅL	TONN	22927	58252	181405	430288
674 41	PLATER AV JERN OG STÅL, TYKK. OVER 4,75 MM, AV KARBONRIKT ELLER LEGERT STÅL	TONN	2659	6788	31588	85948
674 61	PLATER AV JERN OG STÅL, UTEN OVERDRAG, TYKK UNDER 3 MM, UNNT. AV KARBONRIKT ELLER LEGERT STÅL	TONN	1238	4526	13859	45940
674 70	PLATER MED OVERDRAG AV TINN	TONN	7623	39394	76550	369827
678 20	SØMLØSE RØR OG RØRNER AV JERN ELLER STÅL	TONN	798	7069	6421	52513
678 30	ANDRE JERN- OG STÅLRØR	TONN	3692	13629	39754	148767
678 50	RØRDELER, (FITTINGS)	TONN	144	8683	1688	75605
682 11	BLISTERKOPPER O.A. URAFFINERT KOPPER	TONN	800	6540	4558	40585
682 12	RAFFINERT KOPPER, UBEARBEIDD	TONN	4317	40434	27462	275457
682 21-26	KOPPER, BEARBEIDD	TONN	181	5283	2467	74116
683 10	NIKKEL OG NIKKELLEGERINGER, UBEARBEIDD	TONN	4541	138315	34428	1133834
684 10	ALUMINIUM OG ALUMINIUMLEGERINGER, UBEARBEIDD	TONN	52344	535049	607251	5946874
684 21	STENGER, PROFILER OG TRÅD AV ALUMINIUM	TONN	3688	52321	29933	429844
684 22	PLATER OG BÅND AV ALUMINIUM	TONN	4525	69532	48149	728453
686 10	SINK OG SINKLEGERINGER, UBEARBEIDD	TONN	5451	34934	71140	387991
689 15	MAGNESIUM, UBEARBEIDD	TONN	:	81595	:	1016494
691 10	FERDIGE KONSTRUKSJONER OG DELER AV JERN OG STÅL	TONN	381	7434	9924	212937
691 20	FERDIGE KONSTRUKSJONER OG DELER AV ALUMINIUM	TONN	200	12450	1393	64327
692 42	FAT, TROMLER, SPANN O.L. BEHOLDERE AV ALUMINIUM	TONN	144	6841	1374	61352
693 13	KABLER, TAU, LINER, FLETTEDE BÅND O.L. VARER AV ALUMINIUMTRÅD	TONN	256	3949	3742	55549
697 32	OVNER, KAMINER O.L. VARMEAPP. IKKE-ELEKTR. AV JERN EL. STÅL	STK.	3197	6134	35543	63278
699 13	BESLAG OG UTSTYR AV UDELT METALL TIL MØBLER, DØRER O.L.	TONN	197	9487	2298	106722
699 20	KJEDER, KJETTINGER OG DELER AV JERN ELLER STÅL	TONN	266	3706	3704	41537
699 79	VARER AV JERN ELLER STÅL I.E.N.	TONN	904	14056	9615	150686
699 83	VARER AV ALUMINIUM, I.E.N.	TONN	234	11565	2838	127517
713 32	BÄRMOTORER, UNNTATT UTENBORDSMOTORER	STK.	43	9163	566	66414
713 90	DELER TIL FORBRENNINGSMOTORER, UNNTATT TIL FLYMOTORER	TONN	209	20951	2756	220472
716 21, 22	VEKSELSTRØMSMOTORER OG -GENERATORER	STK.	318	3703	7390	60458
716 23	GENERATORAGGREGATER	STK.	12	2170	106	59241
721 11-19	MASKINER OG REDSKAP FOR JORDBEARBEIDING	--	--	17904	--	324464
721 21-29	MASKINER OG REDSKAP FOR INNHØSTING, TRESKING OG SORTERING	--	--	10443	--	104399
723 30-90	ANLEGGSMASKINER, -UTSTYR OG DELER	--	--	50678	--	547603
725 11	MASKINER FOR FRAMSTILLING AV PAPIRMASSE	STK.	1	181	69	25526
727 22	MASKINER TIL BRUK I NÄRINGSMIDDELINDUSTRIEN I.E.N.	STK.	28	10277	406	104143
728 42-48	MASKINER OG MEKANISK UTSTYR, I.E.N.	--	--	25449	--	350947
741 41-49	KJØLE- OG FRYSEMASKINER	--	--	7729	--	126849
741 60	APPARATER TIL OPPVARMING ELLER KJØLING, IKKE TIL HUSHOLDNING	--	--	14376	--	155140
742 20	SENTRIFUGALPUMPER	STK.	155	11302	1771	169565
742 90	DELER I.E.N. TIL PUMPER OG VÄSKEELEVATORER	TONN	24	6023	399	107097
743 60	APPARATER FOR FILTERING OG RENSING AV VÄSKER OG GASSER	--	--	7160	--	60504
744 21-28	MASKINER FOR LÖFTING, LASTING OG HÄNDTERING	STK.	542	28791	8179	455693
744 90	DELER TIL MASKINER FOR LÖFTING, LASTING ETC.	TONN	234	18288	2683	216453
745 27	SPRÖYEMASKINER, BRÄNNSLÖKNINGSAPPARATER	--	--	5011	--	73361
749 20	KRÄNER, VENTILER O.L.	TONN	129	16355	1571	158499
752 10-80	AUTOMATISKE DATABEHANDLINGSMASKINER OG UTSTYR	STK.	8520	174120	90202	1197213
764 10	ELEKTRISK UTSTYR FOR LINJETELEFONI OG -TELEGRAFI	--	--	36574	--	276618
764 20	MIKROFONER, HÖREFREKVENSFÖRSTERKERE, HÖYTALERE	STK.	40289	7143	395582	68317
764 30	SENDERE FOR FJERNSYN, KRINGKASTING, RADIOTELEGRAFI OG -TELEFONI	STK.	321	10750	3281	139674
764 91	DELER TIL ELEKTRISK UTSTYR FOR LINJETELEFONI OG -TELEGRAFI	TONN	50	28410	336	219818
764 93	DELER TIL SENDERE OG MOTTÄKERE FOR RADIO, FJERNSYN, RADIOTELEGRAFI OG -TELEFONI	STK.	18823	17897	292630	175909
771 11, 18	ELEKTRISKE TRANSFORMATORER	STK.	916	13834	42446	87455
771 21	STATISKE OMFORMERE, LIKERETTERE OG LIKERETTERAPPARATER	STK.	18170	10144	214397	100313
772 10	APPARATER TIL Å SLUTTE, BRYTE, SIKRE ELLER FORBINDE ELEKTRISKE STRÖMKRETSER, OG DELER TIL SLIKE APPARATER	--	--	38974	--	317875
773 10	ISOLERT TRÄD OG KABEL	TONN	1203	55781	5843	276750
775 82	JORD- OG RÖMOPPVARMINGAPPARATER	STK.	104873	27252	906108	220577
775 86	ELEKTROTHERMISKE HUSHOLDNINGAPPARATER	STK.	13741	11320	112221	98903
778 12	ELEKTRISKE AKKUMULATORER	TONN	711	10075	5529	76694
782 10	LÄSTEBILER OG VÄREBILER	STK.	113	34499	10821	384926
784 90	DELER TIL MOTORKJÖRETÖYER, UNNT. TIL MOTORSYKLER	TONN	2670	85509	30050	909726
793 0	SKIP OG BÄTER 100 BR. TONN OG ÖVER	BR. TONN	148612	973396	4129546	9503465
	NYBYGDE	BR. TONN	398	27334	46813	791816
	ELDRE	BR. TONN	148214	946062	4082733	8707279
793 21	LYSTBÄTER OG SPORTSBÄTER	STK.	161	24428	3610	209427
793 22	TANKFÄRTÖYER, ALLE SLÄG	BR. TONN	44367	186781	3079096	5850707
793 23	ANDRE FÄRTÖYER FOR GODSTRANSPORT	--	--	609770	--	2674145
793 24	TRÄLERE OG ANDRE FISKEFÄRTÖYER	--	--	11180	--	503460
793 28	SKIP OG BÄTER I.E.N.	--	--	171184	--	522915
793 82D	OLJEPLÄTTFORMER	STK.	--	--	2	308011
812 42	LÄMPER O.A. BELYSNINGSUTSTYR AV UDELT METALL	TONN	277	17426	3232	190687
821 11, 19	STÖLER, BÄNKER O.L.	TONN	504	43937	5722	448472
821 91-99	ANDRE MÖBLER	TONN	713	15250	7693	165443
845 11-19	PULLÖVERE, GENSERE, JÄKKER O.L. AV TEKSILFIBRER	TONN	78	10598	598	76756
874 52	INSTRUMENTER, APPARATER OG MODELLER TIL DEMONSTRÄSJÖNSFORMÄL	TONN	44	13236	471	97895
874 80	ELEKTRISKE MÄLE- OG KONTROLLINSTRUMENTER OG APPARATER	STK.	10730	49148	66753	488700
893 10	EMBALLÄSJEVÄRER AV PLÄST	TONN	1095	20566	7946	155958
893 91	GÖLVBELEGG AV POLYVINYLKLORID	TONN	565	4248	5709	42271
893 99	ANDRE VÄRER AV PLÄST	TONN	582	17540	6674	184937
894 72	APPARATER OG UTSTYR FOR GYM, SPORT OG UTENDÖRS SPILL	--	--	14041	--	87483
899 72	KÖSTER, BÖRSTER, PENSLER	TONN	139	16480	1140	121691

TABELL 10. INNFORSEL. VIKTIGERE VARER ETTER TOLLSAMARBEIDSRÅDETS NOMENKLATUR (CCCN).

IMPORTS OF PRINCIPAL COMMODITIES CLASSIFIED ACCORDING TO THE CUSTOMS COOPERATION COUNCIL NOMENCLATURE (CCCN).

TEKSTEN TIL DE VARENUMMER SOM ER GITT I TABELLEN, FINNES I STATISTISK VAREFORTEGNELSE FOR UTENRIKSHANDELEN 1986 UTGITT I SERIEN NORGES OFFISIELLE STATISTIKK SOM KAN FRÅS VED HENVENDELSE TIL BYRÅET.
VAREFORTEGNELSEN ER OGSÅ INNRARBEIDD I TOLLTARIFFEN, UTGITT AV TOLL- OG AVGIFTS-DIREKTORATET. DEN ER TIL SALGS I BOKHANDELEN.

THE HEADINGS TO THE COMMODITY NUMBERS IN THE TABLE ARE GIVEN IN THE COMMODITY LIST FOR EXTERNAL TRADE STATISTICS, PUBLISHED BY THE CENTRAL BUREAU OF STATISTICS.
A COPY MAY BE OBTAINED FROM THE BUREAU.

VARENR. COMMODITY CODE	MENGDE- ENHET QUANTITY UNIT	NOVEMBER 1986			JANUAR - NOVEMBER 1986			VARENR. COMMODITY CODE	MENGDE- ENHET QUANTITY UNIT	NOVEMBER 1986			JANUAR - NOVEMBER 1986		
		MENGDE QUANTITY	VERDI VALUE	MENGDE QUANTITY	VERDI VALUE	MENGDE QUANTITY	VERDI VALUE			MENGDE QUANTITY	VERDI VALUE	MENGDE QUANTITY	VERDI VALUE		
		1000 KR.		1000 KR.						1000 KR.		1000 KR.			
0101.010	STK.	121	3424	908	27679	0602.019	TCNN	46	1881	1648	18087				
0104.900	TONN	1	330	17	3245	0602.022	TONN	0	21	39	1032				
KAP.01			3974		34468	0602.028	TONN	24	988	395	14026				
						0603.001	TONN	16	1432	121	12398				
0201.205	TONN	1	17	33	689	0603.002	TCNN	210	16810	1501	109976				
0201.208	TONN	7	106	137	2565	0603.009	TONN	17	1971	87	10295				
0201.305	TONN	92	2017	1715	26559	0604.904	TONN	79	1848	613	15495				
0201.502	TONN	-	-	68	1044	0604.905	TONN	2	381	11	933				
0201.504	TONN	15	254	218	3395	0604.909	TCNN	1	121	14	1990				
0201.505	TONN	275	2728	1315	13046	KAP.06			38782		319362				
0201.700	TONN	10	215	799	13131										
0201.901	TONN	1	10	5	105	0701.100	TONN	13310	12694	51693	74444				
0202.100	TONN	50	580	1365	20938	0701.210	TCNN	7	36	3380	11405				
0202.200	TONN	28	540	147	2444	0701.303	TONN	-	-	581	4082				
0204.301	TONN	9	910	39	2923	0701.421	TONN	260	1604	305	1948				
0204.305	TONN	18	1151	229	12631	0701.422	TONN	-	-	2071	16047				
0205.009	TONN	94	458	995	4413	0701.491	TCNN	29	279	250	2847				
0206.405	TONN	4	98	86	1748	0701.499	TONN	4	28	3626	25503				
0206.909	TONN	12	263	229	4754	0701.610	TONN	37	786	478	9018				
KAP.02			10763		141391	0701.701	TONN	427	2959	1513	10433				
						0701.702	TONN	724	4285	6090	50104				
0301.111	TONN	-	-	8	430	0701.801	TONN	763	4749	1040	6894				
0301.121	TONN	2	49	219	8207	0701.802	TONN	7	33	2130	18163				
0301.130	TONN	12	649	262	31738	0701.803	TONN	23	38	296	1439				
0301.151	TONN	2	949	21	7987	0701.852	TONN	-	-	242	2532				
0301.171	TONN	1	28	131	3197	0701.854	TONN	-	-	191	2303				
0301.419	TONN	4	162	30	1496	0701.857	TONN	-	-	232	2899				
0301.517	TONN	-	-	8323	4898	0701.901	TONN	-	-	44	533				
0301.620	TONN	-	-	4079	7976	0701.902	TONN	-	-	647	4170				
0301.711	TONN	13	409	100	3678	0701.991	TONN	298	3669	1695	22814				
0301.817	TONN	-	-	1668	2275	0701.992	TONN	1	14	1811	24633				
0301.819	TONN	1	58	14	741	0701.995	TONN	7	117	72	1235				
0301.921	TONN	36	670	208	3717	0701.999	TONN	28	410	388	5101				
0301.922	TONN	-	-	24	501	0702.001	TONN	23	157	361	2835				
0301.929	TONN	5	91	31	606	0702.009	TONN	145	1092	1841	13243				
0301.949	TONN	23	809	292	8148	0704.001	TONN	13	197	162	1985				
0301.969	TONN	22	314	191	1686	0704.009	TONN	97	3770	942	31978				
0302.313	TONN	174	4292	2479	52499	0705.001	TONN	338	1193	4379	17081				
0302.315	TONN	54	1319	451	6267	0705.002	TONN	48	344	553	3855				
0302.609	TONN	4	173	31	1289	KAP.07			40028		393661				
0303.100	TONN	56	2549	194	12807										
0303.200	TONN	9	325	116	3124	0801.100	TONN	35	549	243	5325				
0303.301	TONN	140	3928	2034	47535	0801.200	TONN	3862	14897	41348	181486				
0303.304	TONN	847	20690	7643	136838	0801.300	TONN	73	518	647	4351				
0303.308	TONN	208	3857	1308	20662	0801.600	TONN	35	227	708	4011				
0303.501	TONN	11	433	67	2207	0801.700	TONN	64	780	175	2150				
0303.809	TONN	415	4030	3816	34769	0801.800	TONN	2	100	44	1669				
KAP.03			60605		452003	0802.100	TONN	1323	5650	36603	136962				
						0802.200	TONN	74	378	1144	4615				
0402.100	TONN	23	199	136	1260	0802.300	TONN	190	949	2044	10505				
0404.150	TONN	65	2291	500	16406	0802.400	TONN	2689	17213	11315	68452				
0404.200	TONN	23	968	121	5039	0803.200	TONN	386	3027	680	5389				
0404.400	TONN	117	5391	999	41360	0804.101	TONN	2628	16220	16205	89941				
0404.900	TONN	26	1032	264	8230	0804.102	TONN	-	-	1846	21214				
0405.901	TONN	70	652	312	2498	0804.201	TONN	520	5204	3453	34157				
0406.000	TONN	-	-	172	2094	0805.100	TONN	276	11333	2679	76379				
KAP.04			11333		83273	0805.210	TONN	567	9598	729	13101				
						0805.220	TONN	151	4237	1200	32530				
0504.100	TONN	126	3834	957	31258	0805.310	TONN	363	5104	405	5855				
0505.003	TONN	250	280	250	280	0805.320	TONN	9	348	89	2928				
0505.008	TONN	499	583	11145	10954	0805.902	TCNN	113	2140	161	3100				
0507.110	TONN	5	57	52	1861	0805.909	TONN	15	291	37	1201				
0507.150	TONN	1	171	27	2235	0806.101	TONN	1841	8037	13930	59237				
0515.003	TONN	178	996	1599	8660	0806.102	TONN	-	-	3376	14337				
0515.009	TONN	94	530	1988	6032	0806.103	TCNN	-	-	23389	124947				
KAP.05			6676		67966	0806.201	TONN	2561	11245	6155	27630				
						0806.202	TONN	-	-	2310	8663				
0601.015	TONN	148	4422	960	26931	0806.203	TONN	-	-	6375	29425				
0601.019	TONN	1	43	612	14195	0807.101	TCNN	-	-	249	4918				
0601.039	TCNN	3	161	103	3496	0807.301	TONN	-	-	2583	20557				
0602.005	TONN	2	85	19	1159	0807.302	TONN	5	45	848	6635				
0602.011	TCNN	13	311	573	9534	0807.401	TONN	-	-	232	2555				
0602.012	TONN	13	264	263	4933	0807.402	TONN	-	-	715	5791				
0602.016	TCNN	94	2117	458	9906	0808.201	TONN	-	-	419	7287				
0602.017	TONN	173	5673	2060	61093										

TABELL 10, FORTS. INNFØRSEL. VIKTIGERE VARER ETTER TOLLSAMARBEIDSRÅDETS NOMENKLATUR (CCCN).

VARENR.	MENGDE- ENHET	NOVEMBER 1986		NOVEMBER 1986		VARENR.	MENGDE- ENHET	NOVEMBER 1986		NOVEMBER 1986	
		MENGDE	VERDI	MENGDE	VERDI			MENGDE	VERDI	MENGDE	VERDI
		1000 KR.		1000 KR.				1000 KR.		1000 KR.	
0808.300	TCNN	1	22	178	6236	1504.630	TCNN	-	-	5	5
0808.400	TCNN	0	5	654	6521	1504.640	TCNN	-	-	6195	11815
0808.900	TCNN	1	14	482	4844	1504.690	TCNN	5	191	89	3586
0809.100	TCNN	84	551	4301	19902	1504.700	TCNN	7616	11149	61395	95734
0809.900	TCNN	45	718	424	8139	1505.000	TCNN	1	27	30	818
0810.100	TCNN	94	750	1216	9240	1507.101	TCNN	0	13	755	2776
0810.901	TCNN	58	1069	652	13071	1507.109	TCNN	7	52	302	1470
0810.909	TCNN	167	1482	1669	14141	1507.201	TCNN	-	-	749	4453
0812.101	TCNN	15	552	76	2618	1507.250	TCNN	17	247	396	4995
0812.300	TCNN	12	300	173	4497	1507.359	TCNN	-	-	154	768
0812.500	TCNN	218	2430	1458	16943	1507.501	TCNN	2	16	855	3609
0812.600	TCNN	11	235	42	1128	1507.550	TCNN	835	2680	10416	36859
0812.909	TCNN	5	419	151	9411	1507.601	TCNN	-	-	-	-
0813.000	TCNN	17	95	221	1255	1507.609	TCNN	25	87	429	1788
KAP.08			128174		1151659	1507.891	TCNN	3	94	35	5098
						1507.899	TCNN	10	93	152	1291
0901.100	TCNN	3348	107020	36345	1249157	1508.909	TCNN	17	209	552	5786
0901.200	TCNN	114	4705	1368	54166	1510.100	TCNN	29	209	149	1157
0902.000	TCNN	74	6117	800	60791	1510.519	TCNN	52	183	104	506
0904.100	TCNN	41	1672	286	11551	1510.526	TCNN	87	264	1338	5210
0904.900	TCNN	8	229	153	3558	1510.529	TCNN	15	101	148	802
0906.000	TCNN	4	62	97	1218	1510.600	TCNN	12	166	114	1632
0908.100	TCNN	5	334	71	2800	1511.200	TCNN	72	752	788	10409
0908.200	TCNN	6	263	42	2125	1512.200	TCNN	54	919	683	12804
0909.001	TCNN	4	53	63	685	KAP.15			19489		242745
0910.909	TCNN	13	484	136	4416						
KAP.09			121455		1395240	1601.009	TCNN	4	81	85	1429
						1602.102	TCNN	3	66	42	839
1001.100	TCNN	-	-	10884	14374	1602.106	TCNN	3	136	22	1219
1001.900	TCNN	3195	2036	259961	242385	1602.109	TCNN	-	-	6	290
1002.000	TCNN	17470	10959	53642	38534	1602.610	TCNN	5	150	50	1653
1003.000	TCNN	41410	20520	60756	32818	1602.699	TCNN	2	51	26	453
1005.000	TCNN	71	832	1390	9553	1603.004	TCNN	6	341	57	2924
1006.300	TCNN	364	897	1754	5657	1604.150	TCNN	54	1509	199	7386
1006.910	TCNN	831	2671	7406	27344	1604.205	TCNN	65	978	467	7258
1007.990	TCNN	51	333	676	3779	1604.206	TCNN	3	125	22	959
KAP.10			38324		377423	1604.209	TCNN	61	1158	353	5372
						1604.330	TCNN	13	204	101	1652
1101.100	TCNN	67	165	992	2759	1604.390	TCNN	17	305	583	10945
1102.300	TCNN	1841	1636	12383	15419	1604.401	TCNN	29	270	83	1342
1105.000	TCNN	50	309	642	3056	1604.403	TCNN	53	1455	274	5296
1107.000	TCNN	2696	4469	31182	54367	1604.409	TCNN	8	156	163	3705
1108.100	TCNN	430	1176	5048	15432	1604.501	TCNN	31	913	385	9365
1108.400	TCNN	90	395	2882	8224	1604.602	TCNN	5	211	17	717
1108.901	TCNN	11	128	83	1084	1604.603	TCNN	19	526	121	3241
1108.909	TCNN	21	52	566	1756	1604.809	TCNN	25	693	260	7738
1109.000	TCNN	19	178	96	888	1605.120	TCNN	17	838	89	3518
KAP.11			10550		107648	1605.199	TCNN	12	259	193	3219
						1605.211	TCNN	14	636	197	7782
1201.100	TCNN	64	596	290	2260	1605.219	TCNN	12	1046	221	13748
1201.150	TCNN	337	2015	3275	19662	1605.290	TCNN	23	1513	232	9514
1201.200	TCNN	-	-	10031	18628	KAP.16			14543		122126
1201.300	TCNN	25259	34802	261489	408150						
1201.350	TCNN	10	62	138	932	1701.100	TCNN	68	153	1031	2161
1201.500	TCNN	-	-	15754	23121	1701.903	TCNN	1375	4213	10531	30798
1201.600	TCNN	69	183	284	931	1701.905	TCNN	4299	7837	46990	81355
1201.700	TCNN	503	2199	1718	8230	1701.908	TCNN	9088	14442	83887	137761
1201.800	TCNN	24	208	169	1539	1702.101	TCNN	93	520	1674	7166
1201.900	TCNN	24	209	369	2183	1702.705	TCNN	352	1757	2563	12526
1203.210	TCNN	11	252	279	4612	1702.706	TCNN	31	220	395	2590
1203.230	TCNN	-	-	330	4118	1702.900	TCNN	7	74	146	1180
1203.250	TCNN	-	-	53	1500	1703.000	TCNN	699	676	57620	38770
1203.291	TCNN	41	350	620	4859	1704.101	TCNN	224	5470	1110	20284
1203.299	TCNN	20	166	103	1833	1704.109	TCNN	6	69	173	2637
1203.432	TCNN	0	17	10	2716	1704.910	TCNN	17	340	1297	21687
1203.442	TCNN	0	602	6	2956	1704.920	TCNN	87	2659	1313	37094
1203.449	TCNN	0	13	1	913	1704.991	TCNN	74	1430	577	12737
1203.499	TCNN	0	364	31	1300	1704.992	TCNN	386	7326	4294	72659
1203.900	TCNN	30	1337	82	4115	1704.993	TCNN	21	591	349	8620
1204.000	TCNN	6	244	143	5258	1704.999	TCNN	207	3584	2129	39353
1206.001	TCNN	34	1850	158	7109	KAP.17			51564		531183
1207.000	TCNN	4	198	74	3965						
1210.101	TCNN	45	576	680	3225	1801.000	TCNN	105	2463	5586	104658
1210.200	TCNN	1963	3800	17637	32277	1803.000	TCNN	15	414	146	3745
KAP.12			50687		576277	1804.000	TCNN	179	9007	2122	98519
						1805.000	TCNN	59	652	425	5488
1302.200	TCNN	28	2065	508	18647	1806.100	TCNN	79	1413	945	14974
1302.900	TCNN	2	93	59	937	1806.200	TCNN	30	439	367	6769
1303.100	TCNN	4	97	71	1251	1806.300	TCNN	939	32824	8469	256397
1303.150	TCNN	1	449	21	5246	1806.913	TCNN	-	-	83	1914
1303.200	TCNN	15	1438	147	10560	1806.990	TCNN	56	1134	714	13272
1303.300	TCNN	3	406	15	1665	KAP.18			48525		506618
1303.901	TCNN	75	1411	3218	11373						
1303.909	TCNN	41	296	479	6465	1902.919	TCNN	3	46	58	662
KAP.13			6254		56301	1902.930	TCNN	15	167	134	2237
						1902.999	TCNN	102	1028	1058	11691
1401.100	TCNN	-	-	372	1963	1903.001	TCNN	16	198	217	2322
1401.200	TCNN	0	2	58	1478	1903.009	TCNN	111	459	880	4526
1401.900	TCNN	6	134	20	514	1905.000	TCNN	342	5430	3883	61197
1405.090	TCNN	32	134	259	1258	1907.100	TCNN	65	780	3042	32281
KAP.14			368		5973	1907.201	TCNN	85	765	809	5025
						1907.991	TCNN	75	888	854	9606
1501.000	TCNN	28	145	251	1382	1907.999	TCNN	15	172	206	2261
1502.001	TCNN	177	477	1798	5531	1908.101	TCNN	59	1360	904	17877
1502.002	TCNN	17	64	576	2251	1908.105	TCNN	168	3071	1175	20335
1504.230	TCNN	-	-	616	1678	1908.109	TCNN	650	10446	5123	81192
						1908.200	TCNN	61	677	1076	11219
						1908.301	TCNN	110	2744	2183	39185
						1908.306	TCNN	34	708	281	4715
						1908.307	TCNN	13	185	180	3339

TABELL 10. FORTS. INNFØRSEL. VIKTIGERE VARER ETTER TOLLSAMARBEIDSRÅDETS NOMENKLATUR (CCCN).

VARENR.	MENGDENHET	NOVEMBER 1986 JANUAR - NOVEMBER 1986				VARENR.	MENGDENHET	NOVEMBER 1986 JANUAR - NOVEMBER 1986			
		NOVEMBER		1986 JANUAR - NOVEMBER 1986				NOVEMBER		1986 JANUAR - NOVEMBER 1986	
		MENGDE	VERDI	MENGDE	VERDI			MENGDE	VERDI	MENGDE	VERDI
		1000 KR.		1000 KR.				1000 KR.		1000 KR.	
1908.901	TONN	6	178	293	5122	2301.400	TONN	1	25	5081	17768
1908.902	TONN	9	146	176	2337	2303.000	TONN	772	2171	8904	19526
1908.905	TONN	3	47	102	1468	2304.170	TONN	1048	956	68714	60982
1908.906	TONN	14	334	240	4957	2304.200	TONN	-	-	18666	18278
1908.909	TONN	558	6038	6722	68669	2307.010	TONN	21	145	373	2300
KAP. 19			35925		393822	2307.030	TONN	663	3499	8540	40800
						2307.090	TONN	1442	8975	19679	140865
						KAP. 23			17155		306784
2001.155	TCNN	4	31	232	2073	2401.300	TONN	216	6651	1520	41394
2002.201	TONN	165	827	1110	5788	2401.400	TONN	586	17825	2503	80035
2002.300	TONN	373	3155	5633	42868	2401.600	TCNN	87	4981	1008	52583
2002.401	TONN	374	1910	5423	26831	2401.900	TONN	16	183	212	1805
2002.402	TONN	185	1026	2376	10258	2402.110	TONN	1	261	21	6010
2002.409	TONN	18	57	269	1109	2402.120	TONN	3	960	30	9589
2002.501	TONN	137	1504	1178	12958	2402.200	TONN	149	19063	1699	207844
2002.901	TONN	15	250	96	1319	2402.300	TONN	2	158	39	4168
2002.906	TCNN	75	428	649	3531	2402.500	TONN	9	813	394	15235
2002.909	TONN	12	76	191	1296	KAP. 24			50896		418663
2004.009	TONN	3	79	135	2059	2501.001	TONN	22779	7248	372735	95354
2005.101	TONN	6	63	89	876	2501.002	TCNN	12701	2486	82041	16195
2005.901	TCNN	37	533	418	5561	2501.003	TONN	6011	1654	51984	13713
2006.202	TONN	14	83	180	930	2501.009	TONN	42	249	416	1965
2006.209	TONN	345	1798	4865	28645	2503.000	TONN	585	539	5862	5788
2006.308	TONN	6	57	468	3192	2504.000	TCNN	8	42	413	2147
2006.409	TCNN	220	1082	2345	11351	2505.010	TONN	10655	2190	142425	27382
2006.502	TONN	66	450	585	3515	2505.020	TONN	3565	789	40926	9901
2006.508	TONN	13	100	203	1373	2505.090	TONN	654	323	3733	5449
2006.609	TONN	445	2073	3617	17641	2506.100	TONN	64943	10452	504356	83888
2006.701	TCNA	83	1603	677	13452	2506.900	TONN	62	88	39295	9704
2006.709	TONN	10	345	119	3839	2507.110	TONN	4996	2854	69005	44614
2006.808	TONN	30	238	289	2539	2507.200	TCNN	754	439	1763	1743
2006.908	TONN	336	2219	3529	23264	2507.901	TONN	1480	900	10256	6450
2007.321	TONN	528	4653	5210	48204	2507.902	TONN	3587	1530	33020	17494
2007.322	TONN	174	1394	3242	27609	2507.908	TONN	2204	2391	20668	19244
2007.329	TONN	433	1293	7334	22247	2508.000	TCNN	586	478	7326	5774
2007.421	TONN	25	468	286	4475	2510.900	TONN	13725	5001	401857	149994
2007.521	TONN	1	43	177	2796	2511.000	TONN	5776	1680	104743	36395
2007.529	TONN	14	213	281	3712	2512.000	TONN	106	279	1592	4353
2007.621	TONN	1	6	99	879	2513.000	TCNN	9	82	10657	5268
2007.629	TONN	15	59	128	845	2514.000	TONN	228	500	1080	2380
2007.709	TONN	9	51	167	738	2515.001	TONN	117	778	1408	7727
2007.840	TONN	19	400	188	2558	2515.009	TCNN	32	153	465	1963
2007.850	TONN	257	2630	3000	29785	2516.101	TCNN	256	319	1256	2434
2007.869	TONN	30	215	385	2536	2516.109	TONN	331	591	4456	5269
KAP. 20			34879		391899	2517.900	TONN	9107	2073	55421	18140
						2518.010	TONN	-	-	1110	275
2102.101	TONN	40	5207	834	103445	2518.040	TCNN	263	216	2806	2159
2102.901	TONN	20	638	61	2191	2518.090	TONN	333	205	3637	3216
2103.200	TONN	48	648	312	3593	2519.000	TONN	785	1652	6640	13560
2104.000	TONN	191	4685	3359	52012	2520.100	TONN	36186	3057	146727	14004
2105.101	TONN	3	198	110	1948	2520.200	TCNN	718	693	64487	8778
2105.102	TONN	10	167	191	3015	2521.100	TONN	23666	2662	190769	21684
2105.104	TONN	3	62	58	913	2521.900	TONN	2224	719	16148	3806
2105.106	TONN	14	483	201	6653	2522.100	TONN	660	556	19268	10419
2105.109	TONN	39	1032	349	10234	2522.900	TCNN	148	171	12302	4477
2106.101	TONN	12	274	240	5407	2523.000	TONN	59583	20068	531656	167560
2106.201	TONN	70	401	586	3186	2526.030	TONN	-	-	1015	1479
2106.209	TONN	4	479	36	1175	2527.100	TONN	121	153	2954	3685
2107.301	TONN	1	59	359	4020	2527.900	TONN	128	261	2856	4725
2107.309	TONN	112	10061	2044	114881	2528.000	TONN	214	590	4185	20386
2107.410	TONN	0	6	264	3447	2531.100	TCNN	1010	713	41432	32143
2107.430	TONN	-	-	671	6654	2532.001	TONN	4050	2357	50867	25935
2107.440	TONN	1	51	739	5842	2532.009	TONN	527	753	12075	11227
2107.450	TONN	10	242	121	2208	KAP. 25			81027		953667
2107.501	TONN	5	68	307	2896	2601.110	TONN	-	-	3617	830
2107.509	TONN	11	158	177	2344	2601.130	TCNN	-	-	14098	4277
2107.910	TONN	40	2238	537	28795	2601.250	TONN	-	-	-	-
2107.941	TONN	3	30	159	1231	2601.350	TCNN	-	-	5871	1704
2107.949	TONN	6	72	86	760	2601.450	TCNN	11047	21121	102635	182454
2107.992	TONN	78	689	1062	9247	2601.790	TONN	80080	35975	797481	354753
2107.994	TONN	151	1093	1536	10150	2602.000	TONN	3006	804	32183	8549
2107.995	TONN	29	359	685	6808	2603.400	TONN	323	923	16384	33747
2107.997	TONN	1	46	1	46	2603.900	TONN	12954	2208	241696	42539
2107.999	TONN	312	10072	4338	114136	2604.000	TCNN	5869	631	116380	14110
KAP. 21			39831		511432	KAP. 26			61700		644184
						2701.110	TONN	7950	7726	94492	95516
2201.100	1000 L.	2	25	207	1239	2701.190	TONN	33816	25317	616235	325316
2202.001	1000 L.	423	2798	3998	23138	2702.000	TCNN	-	-	11	14
2202.003	1000 L.	1	9	96	591	2703.100	TONN	1563	1946	19132	20219
2202.008	1000 L.	501	2241	9672	37040	2704.101	TCNN	36414	33818	348264	317271
2205.100	1000 L.	159	5626	741	23751	2704.105	TCNN	5574	4126	132188	93687
2205.300	1000 L.	1033	15295	4462	77842	2704.300	TCNN	5393	3500	79027	50446
2205.400	1000 L.	1192	8896	11866	69225	2706.000	TCNN	43	157	9607	20705
2205.500	1000 L.	49	1225	324	7324	2707.130	TCNN	-	-	36	167
2205.600	1000 L.	48	953	533	5670	2707.190	TONN	422	852	3128	7470
2206.100	1000 L.	76	1145	1390	21467	2707.300	TCNN	1	2	1338	2574
2207.200	1000 L.	10	224	121	1362	2707.900	TCNN	104	204	197	914
2209.210	1000 L.	56	2010	610	19724	2708.100	TCNN	8277	17084	84642	172014
2209.310	1000 L.	72	3276	681	27324	2709.000	TCNN	-	-	9	21
2209.390	1000 L.	20	111	1343	8452	2709.000	TONN	-	-	1950109	1714932
2209.410	1000 L.	189	5098	1515	37865	2710.110	KUB. M.	-	-	1800	3521
2209.490	1000 L.	23	423	618	8796	2710.120	KUB. M.	87702	78281	785076	792343
2209.510	1000 L.	38	645	373	6689	2710.200	KUB. M.	10977	8358	65888	76333
2209.610	1000 L.	364	4658	2925	35322	2710.310	KUB. M.	2708	2971	29657	46059
2209.700	1000 L.	13	300	143	3157						
2209.800	1000 L.	11									

TABELL 10. FORTS. INNFØRSEL. VIKTIGERE VARER ETTER TOLLSAMARBEIDSRÅDETS NOMENKLATUR (CCCN).

VARENR.	MENGDE- ENHET	NOVEMBER 1986		NOVEMBER 1986		VARENR.	MENGDE- ENHET	NOVEMBER 1986		NOVEMBER 1986	
		MENGDE	VERDI	MENGDE	VERDI			MENGDE	VERDI	MENGDE	VERDI
		1000 KR.		1000 KR.				1000 KR.		1000 KR.	
2710.320	KUB. M.	12366	9233	112798	110037	2849.000	TONN	1	814	8	5963
2710.340	KUB. M.	277	1278	18067	22550	2850.000	TONN	2	2270	52	25187
2710.401	KUB. M.	14770	12850	220602	245176	2851.000	TONN	0	208	2	2404
2710.402	KUB. M.	-	-	10651	14971	2852.000	TCNN	0	13	36	4934
2710.500	KUB. M.	4878	5889	51479	84634	2854.000	TONN	697	2632	7512	28720
2710.651	KUB. M.	169590	137419	1231230	1219435	2857.000	TONN	3	41	107	1551
2710.655	KUB. M.	17	27	1793	1533	2858.000	TONN	1	71	153	1755
2710.659	TONN	7	3786	25	16193	KAP.28			150226		2263194
2710.701	KUB. M.	7080	4339	139298	92692						
2710.702	KUB. M.	53876	29075	507023	320562	2901.120	TONN	-	-	22549	63489
2710.709	KUB. M.	3414	2387	9054	7089	2901.150	TONN	2007	4074	10740	28635
2710.851	TONN	216	1145	2756	11578	2901.200	TCNN	6	150	74	492
2710.852	TONN	5366	28216	69466	323460	2901.301	TONN	22	313	846	4755
2710.855	TONN	232	2198	2619	26550	2901.309	TONN	304	702	1082	2908
2710.901	TONN	30	420	847	7648	2901.520	TONN	615	1190	2569	5235
2710.909	TONN	311	1956	10956	33032	2901.530	TONN	522	985	4753	9786
2711.100	TONN	46065	64527	720672	1018768	2901.560	TONN	2577	8472	24520	79390
2711.200	TONN	-	-	67	923	2901.909	TONN	56	446	513	5349
2712.000	TONN	57	566	768	6448	2902.140	TONN	56	278	662	3367
2713.100	TONN	501	2872	4393	22174	2902.160	TONN	92	373	980	3942
2713.900	TONN	910	3050	3350	13774	2902.201	TONN	117	1317	1139	13748
2714.100	TCNN	9852	7281	214946	150018	2902.205	TCNN	7471	9515	26845	39095
2714.200	TONN	21044	16653	346669	284285	2902.209	TONN	94	1077	1577	17035
2714.900	TONN	0	9	376	451	2902.500	TONN	43	501	510	6012
2715.000	TONN	1	24	57	208	2903.100	TONN	4	45	337	1556
2716.000	TONN	106	753	21648	27247	2903.900	TONN	86	332	917	5133
2717.000	MWH	390573 ¹⁾	48088 ¹⁾	3019413 ²⁾	343249 ²⁾	2904.100	TCNN	1671	:	41947	:
KAP.27			568698		8200067	2904.209	TONN	660	1972	5893	17515
						2904.300	TONN	496	1868	4463	14485
2801.200	TONN	239	418	3236	5522	2904.700	TONN	14	156	181	2198
2801.900	TONN	36	3524	274	23394	2904.810	TCNN	322	888	4257	12458
2803.000	TONN	490	2398	5342	26343	2904.830	TONN	781	4299	6317	37996
2804.200	TONN	189	2139	1866	16201	2904.870	TONN	39	369	873	8289
2804.300	TONN	174	198	222	465	2904.891	TONN	201	971	1694	8516
2805.200	TONN	0	9	3	412	2904.899	TCNN	50	446	1063	6731
2805.900	TONN	38	1349	331	15622	2904.900	TONN	21	620	379	11124
2806.200	TONN	389	180	4402	1805	2905.120	TONN	-	-	4	370
2810.000	TCNN	246	988	2579	10266	2905.900	TCNN	0	2	120	4612
2812.000	TONN	48	301	388	2169	2906.100	TCNN	116	564	5898	27115
2813.100	TONN	20	187	224	1821	2906.800	TONN	160	5104	830	23409
2813.200	TONN	18	44	2723	2900	2907.100	TONN	-	-	47	5028
2813.500	TONN	809	690	5709	5234	2908.200	TCNN	56	323	755	3959
2813.900	TONN	232	2476	2204	22186	2908.301	TCNN	23	175	1113	3286
2814.000	TONN	14	744	223	10576	2908.309	TONN	83	508	4297	23856
2816.100	TONN	14232	12289	175302	176135	2908.900	TONN	24	732	262	8986
2817.110	TONN	222	459	3476	7321	2909.900	TONN	40	395	312	3668
2817.120	TONN	3121	1395	7366	3815	2911.904	TCNN	0	7	11	1449
2817.210	TONN	47	205	250	1150	2911.908	TONN	66	1078	513	7131
2817.220	TONN	93	253	855	2257	2913.100	TONN	2	23	1211	4193
2818.000	TONN	78	471	294	2443	2913.200	TONN	107	330	729	2509
2819.100	TONN	243	1597	2270	13009	2913.909	TONN	14	201	204	2759
2820.100	TONN	83149	72002	1396593	1325115	2914.101	TONN	1050	:	14799	:
2820.200	TONN	461	1059	32169	38016	2914.105	TONN	1653	1377	13256	11750
2820.300	TONN	43	328	602	4084	2914.210	TONN	382	1004	2829	8541
2821.100	TONN	5	86	115	1843	2914.310	TONN	108	386	1047	5084
2822.100	TONN	104	210	1059	1976	2914.320	TONN	212	1003	1129	5614
2823.000	TONN	149	1114	2192	13561	2914.350	TONN	-	:	4433	:
2825.000	TONN	140	1542	1530	15800	2914.390	TONN	26	196	457	4506
2827.100	TONN	-	-	152	930	2914.400	TONN	457	2305	4325	23689
2828.900	TONN	43	986	265	6635	2914.505	TONN	46	509	840	5094
2829.200	TONN	6	487	1085	6653	2914.601	TONN	22	254	287	3144
2829.901	TONN	409	2205	7359	35342	2914.605	TCNN	73	1232	912	9612
2830.100	TONN	33	156	914	1858	2914.805	TONN	25	156	290	1873
2830.200	TONN	2096	2375	43710	45224	2914.909	TONN	154	3013	1471	28291
2830.500	TONN	85	426	782	4076	2915.130	TCNN	-	-	3237	22911
2830.901	TONN	29	22	362	670	2915.140	TCNN	-	3882	:	36978
2830.909	TONN	84	2296	4565	33589	2915.190	TONN	18	151	579	5931
2831.300	TONN	127	128	972	1510	2915.310	TONN	27	150	192	1220
2832.110	TONN	564	1513	6243	16544	2915.321	TONN	167	904	1953	9720
2832.900	TONN	0	2	21	757	2915.322	TCNN	186	970	1706	8667
2836.000	TONN	193	1467	1511	12311	2915.350	TONN	1165	5326	4505	27002
2837.100	TONN	327	965	2926	7953	2915.390	TONN	43	291	562	3816
2837.900	TONN	91	201	550	1480	2915.900	TONN	43	402	114	1104
2838.100	TONN	630	743	6950	8683	2916.110	TCNN	15	182	65	897
2838.400	TONN	2178	2216	16570	15822	2916.140	TONN	9	122	925	9286
2838.650	TONN	39	229	1674	6548	2916.170	TONN	-	-	19	605
2838.900	TONN	1686	562	4577	7410	2916.290	TONN	46	394	532	9320
2839.900	TONN	28	100	723	7696	2916.800	TONN	12	313	112	3497
2840.240	TONN	199	957	2111	11236	2919.000	TONN	17	316	207	3092
2840.290	TONN	61	508	762	5801	2921.000	TONN	9	388	371	5678
2840.300	TONN	25	242	186	1541	2922.001	TONN	2	46	12	514
2840.400	TONN	336	917	4991	13597	2922.009	TONN	67	1441	1206	21856
2840.900	TONN	186	782	3637	14676	2923.100	TONN	67	383	1130	6860
2842.200	TCNN	5182	5433	44789	46137	2923.901	TONN	43	393	336	3848
2842.300	TCNN	29	67	398	851	2923.909	TONN	144	7358	1899	74474
2842.400	TCNN	106	205	1718	4465	2924.900	TONN	32	244	269	3103
2842.500	TONN	27	115	422	1081	2925.000	TONN	13	1707	262	18408
2842.900	TONN	165	1161	1037	6654	2926.900	TONN	3	291	384	4268
2844.000	TONN	53	497	130	1637	2928.000	TONN	2	107	43	1625
2845.100	TONN	186	350	1985	3702	2929.000	TONN	4	66	45	1082
2845.200	TONN	77	157	5543	9514	2930.000	TONN	235	3554	2609	37650
2846.101	TONN	741	1980	5044	13080	2931.001	TONN	48	399	463	3646
2846.109	TONN	20	152	116	819	2931.009	TONN	19	538	273	6001
2846.200	TONN	128	938	1087	8037	2934.000	TCNN	104	7409	882	48674
2847.100	TONN	175	1109	1687	9492	2935.902	TONN	-	-	449	5234
2847.900	TONN	45	151	293	1504	2935.909	TONN	414	4749	4095	47430
2848.000	TONN	38	431	321	3092	2936.000	TONN	2	89	46	1982
						2938.000	TONN	42	3098	555	47806

TABELL 10. FORTS. INNFØRSEL. VIKTIGERE VARER ETTER TOLLSAMARBEIDSRÅDETS NOMENKLATUR (CCCN).

VARENR.	MENGDE- ENHET	NOVEMBER 1986		JANUAR - NOVEMBER 1986		VARENR.	MENGDE- ENHET	NOVEMBER 1986		JANUAR - NOVEMBER 1986	
		MENGDE	VERDI	MENGDE	VERDI			MENGDE	VERDI	MENGDE	VERDI
		1000 KR.		1000 KR.				1000 KR.		1000 KR.	
2939.900	TONN	0	311	1	3611	3401.900	TONN	102	1341	599	10002
2941.009	TONN	0	20	29	599	3402.110	TONN	53	537	1005	7855
2942.000	TONN	0	91	10	3764	3402.120	TONN	305	2292	6901	51569
2944.100	TONN	1	320	18	4216	3402.190	TONN	133	1327	1634	17822
2944.300	TONN	1	121	4	1757	3402.310	TONN	534	3882	7354	46390
2944.900	TONN	-	-	4	387	3402.321	TONN	224	932	2354	9755
KAP.29			113531		1250691	3402.329	TCNN	119	441	1661	4688
						3402.331	TONN	20	173	1054	6422
3002.100	TONN	0	192	8	9034	3402.340	TONN	88	510	861	5952
3002.900	TONN	5	3151	44	32922	3402.381	TONN	627	7399	8175	77511
3003.150	TONN	9	3654	42	19604	3402.389	TCNN	77	704	1055	8917
3003.210	TONN	0	205	18	26962	3402.391	TONN	45	346	554	4092
3003.290	TONN	10	2486	54	18957	3402.399	TONN	21	180	122	1659
3003.350	TONN	0	6	18	4056	3402.410	TONN	33	182	370	2103
3003.450	TONN	1	308	79	12946	3402.429	TCNN	7	95	131	714
3003.902	TONN	2	403	28	6821	3402.481	TONN	330	2762	4835	33580
3003.909	TONN	280	85663	3652	930129	3402.489	TONN	82	585	880	6859
3004.100	TONN	5	457	80	7816	3402.491	TONN	41	361	577	4368
3004.902	TONN	1	49	44	1788	3402.499	TCNN	38	431	490	4363
3004.903	TONN	18	1351	201	19318	3402.900	TONN	370	4145	2980	34669
3004.904	TONN	1	103	29	1270	3403.001	TONN	37	693	416	6854
3004.909	TONN	33	3312	365	40436	3403.009	TONN	121	2485	1077	22174
3005.100	TONN	1	1963	9	24746	3404.001	TCNN	38	707	541	8161
3005.200	TONN	3	853	26	11611	3404.009	TONN	70	628	789	7776
3005.909	TONN	6	788	40	6565	3405.100	TONN	14	621	151	5203
KAP.30			105697		1180031	3405.200	TONN	36	801	573	11036
						3405.300	TONN	87	914	911	9678
3102.700	TONN	2342	1955	9665	8584	3405.400	TONN	136	580	1505	7348
3103.200	TONN	-	-	2203	2272	3405.900	TONN	34	799	308	5654
3103.900	TONN	0	23	144	505	3406.001	TONN	249	4271	1457	25461
3104.200	TONN	20622	13558	206331	144420	3406.009	TCNN	0	10	18	417
3104.300	TONN	3414	4825	87045	122356	3407.001	TONN	16	225	77	1368
3105.200	TONN	7964	11464	36074	58790	3407.009	TONN	1	152	11	1423
3105.900	TONN	306	1179	4941	13405	KAP.34			46095		500292
KAP.31			34751		357551	3501.100	TONN	32	412	214	2341
						3501.500	TONN	33	688	433	8480
3201.900	TONN	29	197	200	1840	3501.700	TONN	13	157	159	1875
3203.000	TONN	50	442	481	4322	3502.408	TONN	74	376	970	6127
3204.001	TCNN	0	2	51	1174	3503.101	TONN	98	2512	482	14525
3204.009	TONN	8	583	96	3920	3503.509	TONN	0	4	54	857
3205.100	TONN	216	17266	2005	106014	3504.009	TONN	15	457	382	6429
3205.900	TONN	29	864	486	58251	3505.001	TCNN	30	194	1074	4860
3207.200	TONN	256	3529	5490	64174	3505.002	TONN	14	57	589	2520
3207.901	TONN	27	421	53	1088	3505.003	TONN	127	389	2125	7608
3207.909	TONN	208	3909	2580	39935	3505.009	TONN	183	1508	1667	13837
3208.100	TONN	73	944	693	7481	3506.001	TCNN	19	340	401	5665
3208.901	TCNN	135	610	905	4901	3506.008	TONN	701	7207	7850	74130
3208.909	TONN	19	1028	242	8221	3507.100	TONN	16	735	193	8239
3209.110	TONN	8	161	52	1323	3507.900	TONN	8	406	66	3864
3209.140	TONN	1	21	56	591	KAP.35			15804		164442
3209.191	TCNN	3	92	129	2249	3601.002	TONN	18	1414	89	7011
3209.193	TONN	59	1436	938	18780	3601.009	TONN	9	717	30	2499
3209.199	TONN	80	2445	1183	27434	3602.000	TCNN	90	1552	739	18735
3209.200	TONN	10	98	59	1225	3604.100	TONN	1	285	25	5578
3209.300	TCNN	49	740	1783	19998	3604.200	TONN	-	-	129	14178
3209.400	TONN	64	687	792	14141	3604.900	TONN	95	7020	583	66979
3209.500	TONN	19	411	478	7611	3605.100	TONN	10	1631	58	7700
3209.709	TONN	639	13120	8594	158981	3605.900	TCNN	146	5545	678	22692
3209.801	TCNN	5	94	186	3584	3606.000	TONN	31	583	677	11267
3209.809	TONN	74	2911	655	13717	3608.000	TONN	20	263	233	2225
3209.909	TCNN	4	514	52	4407	KAP.36			19012		160131
3209.950	TONN	13	498	148	5830	3701.100	TONN	20	3479	208	34419
3210.000	TONN	16	1068	175	9372	3701.151	TONN	79	5650	819	56975
3211.000	TONN	18	520	169	4112	3701.159	TCNN	49	4426	367	41644
3212.000	TONN	2508	13315	26090	134401	3701.905	TONN	3	980	56	13308
3213.110	TONN	4	147	91	3451	3701.907	TONN	5	595	50	6114
3213.190	TONN	55	1767	726	22902	3702.100	TONN	0	20	20	3574
3213.909	TONN	16	917	128	4912	3702.210	TCNN	0	58	16	3434
KAP.32			71126		764639	3702.290	TONN	0	32	4	772
						3702.311	TONN	0	194	6	3051
3301.003	TONN	2	258	24	3678	3702.319	TONN	1	416	29	5074
3301.008	TONN	2	334	35	3612	3702.911	TCNN	1	614	45	17748
3304.001	TONN	5	741	62	9468	3702.919	TONN	24	5714	263	75912
3304.009	TONN	25	2983	332	28893	3702.991	TONN	3	395	75	9679
3306.111	TONN	4	1143	92	19598	3702.992	TCNN	20	2623	175	23722
3306.119	TONN	1	46	16	2424	3702.999	TCNN	12	1840	167	23712
3306.121	TONN	31	4296	325	39745	3703.001	TONN	18	1651	244	16794
3306.129	TONN	2	210	14	1983	3703.004	TONN	86	8622	1062	99772
3306.210	TCNN	118	8417	1403	93218	3704.000	TONN	0	68	4	664
3306.220	TONN	2	296	40	4963	3705.009	TCNN	2	1482	64	24226
3306.230	TONN	11	1739	130	21943	3707.000	TONN	2	1209	26	13573
3306.240	TONN	10	2021	156	30283	3708.000	TONN	287	9615	2733	81663
3306.250	TONN	8	1169	87	12506	KAP.37			49883		558701
3306.290	TONN	43	3548	593	36933	3801.001	TCNN	50	274	623	2756
3306.300	TONN	10	901	125	12774	3803.100	TONN	22	537	269	6123
3306.400	TONN	292	3711	1316	40620	3803.900	TCNN	79	412	1247	6779
3306.500	TCNN	1	159	22	1977	3805.10C	TCNN	4153	5314	29313	52407
3306.610	TONN	210	4971	2277	45770	3805.200	TCNN	26	88	655	1818
3306.620	TONN	9	416	159	6330	3807.000	TCNN	12	52	130	814
3306.630	TONN	56	1597	521	14493	3808.101	TONN	39	149	463	1674
3306.680	TONN	190	5816	2166	66456	3808.300	TCNN	11	118	34	341
3306.700	TONN	38	678	362	6378	3808.909	TCNN	12	223	53	950
3306.910	TONN	65	3564	663	32496	3811.100	TCNN	31	814	389	9655
3306.990	TONN	181	2171	947	17229						
KAP.33			51185		553781						
3401.100	TONN	28	186	704	4052						
3401.700	TONN	159	3110	1996	38785						

TABELL 10. FORTS. INNFØRSEL. VIKTIGERE VARER ETTER TOLLSAMARBEIDSRÅDETS NOMENKLATUR (CCCC).

VARENR.	MENGDE- ENHET	NOVEMBER 1986		JANUAR - NOVEMBER 1986		VARENR.	MENGDE- ENHET	NOVEMBER 1986		JANUAR - NOVEMBER 1986	
		MENGDE	VERDI	MENGDE	VERDI			MENGDE	VERDI	MENGDE	VERDI
		1000 KR.		1000 KR.				1000 KR.		1000 KR.	
3811.200	TONN	2	115	353	14011	3903.501	TONN	0	30	10	489
3811.300	TONN	40	1088	1298	40801	3903.509	TONN	2	143	99	4747
3811.400	TONN	69	1373	1439	60271	3903.699	TCNN	1	81	12	545
3811.501	TONN	22	303	154	1684	3903.719	TONN	76	1960	738	18550
3811.509	TONN	30	654	851	23216	3904.001	TCNN	7	1357	127	21936
3812.001	TONN	-	-	1510	3641	3905.100	TONN	22	318	202	2878
3812.009	TCNN	75	838	1276	14205	3905.200	TONN	29	492	174	2975
3813.100	TCNN	39	364	236	2682	3905.400	TONN	2	25	53	645
3813.901	TONN	15	178	193	2375	3906.100	TCNN	43	1243	457	10732
3813.909	TONN	20	362	317	5814	3906.400	TONN	81	961	2699	18907
3814.000	TONN	489	6398	5180	67338	3906.500	TONN	45	332	607	4200
3815.000	TCNN	5	149	92	1526	3907.210	TONN	38	1454	413	17066
3816.000	TONN	3	326	40	5415	3907.220	TCNN	6	531	102	4003
3817.000	TONN	113	1239	1081	9805	3907.240	TONN	12	612	157	7086
3818.000	TCNN	114	1924	1356	17721	3907.290	TONN	15	612	364	13174
3819.100	TCNN	33	1409	697	34183	3907.310	TONN	99	2599	1261	20420
3819.200	TONN	882	4214	10931	62768	3907.321	TCNN	61	1150	633	10915
3819.300	TONN	11	351	137	3890	3907.322	TONN	109	3791	1320	41853
3819.510	TONN	1144	4672	13824	53424	3907.330	TCNN	177	5047	2384	59790
3819.600	TCNN	644	3116	3634	16478	3907.340	TCNN	6	266	53	2183
3819.700	TONN	296	1639	8102	37149	3907.361	TCNN	191	4148	1954	42495
3819.901	TONN	55	309	508	2685	3907.362	TONN	254	8108	2441	70708
3819.904	TONN	29	228	195	1861	3907.371	TONN	265	3980	2287	34871
3819.909	TONN	3318	38709	40507	418396	3907.379	TONN	750	12074	8010	131553
KAP.38			78114		899914	3907.390	TONN	136	4576	1361	39588
						3907.409	TONN	176	6750	2061	78549
3901.010	TONN	171	4382	1527	37132	3907.500	TCNN	162	9021	1710	95249
3901.100	TONN	-	-	61	1520	3907.600	TONN	530	11582	3350	87398
3901.211	TONN	78	1003	1116	12406	3907.700	TONN	27	1769	356	19034
3901.218	TONN	25	350	267	3839	3907.800	TONN	75	5724	758	54695
3901.230	TONN	16	716	414	9936	3907.902	TCNN	3	127	46	1797
3901.313	TONN	160	523	1692	9848	3907.903	TONN	2	98	37	2062
3901.318	TONN	56	829	1341	18869	3907.904	TCNN	3	422	22	5071
3901.330	TONN	13	310	442	8327	3907.905	TCNN	16	411	158	4036
3901.411	TONN	247	2369	2248	22806	3907.906	TONN	2	144	24	2279
3901.412	TONN	413	4011	4897	50954	3907.908	TONN	1	139	39	3813
3901.419	TONN	298	4414	3092	42726	3907.911	TCNN	39	838	408	5720
3901.430	TONN	106	5288	1454	62128	3907.912	TCNN	163	7141	1746	74574
3901.450	TONN	5	293	321	10032	3907.999	TONN	1516	61182	14377	580413
3901.510	TONN	99	2006	1006	20878	KAP.39			420411		4200252
3901.530	TONN	16	448	225	8013						
3901.550	TONN	8	403	189	6623	4001.100	TONN	9	70	127	886
3901.610	TONN	144	2929	1925	30340	4001.200	TONN	488	2894	3385	20214
3901.620	TONN	45	1243	402	11501	4002.110	TCNN	144	863	1846	11302
3901.650	TONN	40	1437	549	15386	4002.190	TONN	64	985	427	8253
3901.700	TONN	143	6391	1267	49917	4002.300	TONN	79	628	1166	10439
3901.810	TONN	181	3423	2723	57017	4002.400	TONN	21	445	409	6855
3901.850	TONN	26	829	369	10077	4002.600	TCNN	86	500	1922	15409
3901.912	TONN	546	6625	6578	60759	4002.700	TONN	15	265	108	1680
3901.919	TONN	326	4535	2090	27982	4002.801	TONN	173	2451	2033	26543
3901.990	TCNN	26	1354	366	15722	4002.809	TONN	40	634	334	6364
3902.016	TONN	7	153	236	3269	4004.000	TCNN	74	80	761	1221
3902.020	TONN	5	284	39	3055	4005.001	TCNN	26	479	639	6836
3902.100	TONN	3	187	61	2729	4005.009	TONN	264	3122	3480	39457
3902.211	TCNN	3088	18404	34258	214435	4006.101	TONN	2	34	143	2132
3902.215	TONN	3217	16191	31667	176377	4006.104	TCNN	13	301	187	3487
3902.219	TONN	3	48	85	1060	4006.201	TONN	4	62	44	802
3902.231	TONN	304	4988	2318	42769	4006.209	TONN	74	1279	512	10041
3902.232	TCNN	614	15081	4940	93086	4006.909	TONN	16	317	258	3866
3902.240	TONN	115	2772	1189	32889	4008.104	TCNN	34	681	332	7146
3902.250	TONN	19	541	147	3824	4008.109	TONN	12	363	176	3469
3902.310	TONN	371	2548	4238	27390	4008.201	TCNN	9	191	58	1091
3902.330	TCNN	175	3886	2032	42906	4008.204	TONN	39	917	281	7558
3902.350	TONN	28	503	171	3768	4008.205	TCNN	1	108	59	2786
3902.361	TONN	1254	11002	12999	116050	4008.208	TONN	71	2061	975	24857
3902.362	TONN	327	4175	2237	29552	4008.501	TONN	17	565	254	7068
3902.369	TCNN	151	1572	1733	19888	4008.508	TONN	49	1969	742	23895
3902.371	TONN	150	3126	1338	27673	4009.100	TCNN	39	1466	604	20915
3902.379	TONN	137	3330	1347	23627	4009.500	TCNN	26	1055	392	17114
3902.380	TCNN	11	454	330	5272	4009.911	TONN	2	154	318	6548
3902.411	TONN	2891	16466	28242	154686	4009.919	TONN	116	4763	1112	55906
3902.419	TONN	41	541	670	5853	4009.990	TCNN	120	5154	1181	46617
3902.421	TONN	50	1089	1191	20931	4010.500	TONN	22	2104	238	19873
3902.425	TONN	311	4868	2557	37699	4010.600	TONN	91	3040	564	19920
3902.428	TONN	787	12781	8134	118193	4010.900	TONN	6	792	75	8765
3902.431	TONN	138	5137	1598	54239	4011.101	TCNN	4	106	90	2414
3902.432	TONN	549	13209	5559	145602	4011.108	TONN	11	160	93	1058
3902.433	TONN	658	15810	6587	136611	4011.210	TONN	2	80	148	4938
3902.440	TONN	766	10057	6795	87945	4011.221	TCNN	34	1094	455	11996
3902.450	TONN	155	3760	1645	37605	4011.293	TCNN	4	67	117	3049
3902.490	TONN	48	101	1151	2089	4011.297	TONN	6	97	63	1422
3902.561	TONN	453	4280	4686	36747	4011.298	TONN	3	140	81	2405
3902.569	TONN	28	539	397	6324	4011.310	STK.	33839	636	662601	13537
3902.590	TONN	2	49	109	2030	4011.320	STK.	324	56	54013	11802
3902.610	TONN	54	605	572	8158	4011.330	STK.	136962	37271	2245205	529437
3902.629	TONN	12	227	232	4158	4011.340	STK.	24016	25049	275839	252074
3902.630	TONN	19	610	165	4886	4011.350	STK.	270	355	1739	2920
3902.650	TONN	4	159	39	2017	4011.360	STK.	1567	642	17803	6064
3902.710	TONN	886	9497	8306	87423	4011.370	STK.	1340	1659	24619	25428
3902.730	TCNN	131	3353	1383	34420	4011.380	STK.	10358	437	146381	6052
3902.750	TONN	5	256	65	3601	4011.403	STK.	2630	4991	38844	53475
3902.900	TONN	429	6131	4266	66619	4011.407	STK.	1150	573	31661	7040
3903.107	TONN	7	775	127	12385	4011.514	STK.	5861	1235	64936	17899
3903.108	TONN	15	770	223	11712	4011.517	STK.	1104	336	12831	5199
3903.109	TONN	27	926	315	12150	4011.594	TCNN	51	547	552	4908
3903.201	TONN	3	62	113	2049	4011.597	TCNN	37	295	215	1679
3903.209	TONN	18	253	146	2252	4011.701	TONN	2	66	31	544
3903.401	TCNN	-	-	98	2165	4011.704	TCNN	68	1181	540	9059
3903.409	TONN	52	804	360	5993	4012.100	TONN	3	617	25	4056

TABELL 10, FORTS. INNFØRSEL. VIKTIGERE VARER ETTER TOLLSAMARBEIDSRÅDETS NOMENKLATUR (CCCN).

VARENR.	MENGDENHET	NOVEMBER 1986 JANUAR - NOVEMBER 1986				VARENR.	MENGDENHET	NOVEMBER 1986 JANUAR - NOVEMBER 1986			
		NOVEMBER		1986 JANUAR - NOVEMBER 1986				NOVEMBER		1986 JANUAR - NOVEMBER 1986	
		MENGDE	VERDI	MENGDE	VERDI			MENGDE	VERDI	MENGDE	VERDI
		1000 KR.		1000 KR.				1000 KR.		1000 KR.	
4012.900	TCNN	3	490	54	5482	4405.190	KUB. M.	11998	15609	116646	138433
4013.109	TCNN	51	2270	542	26558	4405.410	KUB. M.	677	2428	8670	30178
4013.909	TONN	3	328	18	2591	4405.420	KUB. M.	1290	5616	10584	44815
4014.100	TONN	27	4942	342	52765	4405.440	KUB. M.	134	721	1321	5467
4014.200	TONN	51	4426	680	47545	4405.450	KUB. M.	298	414	6294	7641
4014.300	TCNN	110	1716	858	13409	4405.910	KUB. M.	106	382	642	2699
4014.900	TCNN	153	5512	1726	56366	4405.920	KUB. M.	571	3244	2349	15410
4015.101	TONN	0	50	34	929	4405.930	KUB. M.	19	115	441	1587
4016.000	TCNN	19	251	143	2731	4405.990	KUB. M.	340	1119	8216	20877
KAP.40			142631		1648780	4407.000	KUB. M.	66	41	850	1539
						4409.100	KUB. M.	45589	17334	578717	214805
4101.310	TOHN	396	5346	3133	42597	4409.900	TONN	99	247	1908	3954
4101.390	TCNN	8	325	24	639	4411.110	TONN	221	1153	2833	14053
4101.510	TCNN	14	153	106	1562	4411.120	TONN	579	1815	4064	12498
4101.590	TONN	6	387	66	3866	4411.150	TONN	84	263	684	2309
4102.401	TONN	1	42	5	774	4412.200	TONN	102	197	589	1256
4102.402	TONN	1	130	34	6191	4413.100	KV. M.	10971	2006	84183	12267
4102.404	TCNN	7	741	47	5404	4413.210	KUB. M.	2327	4194	38044	64299
4102.405	TONN	4	943	61	12015	4413.250	KUB. M.	6984	13391	73074	137387
4102.409	TONN	0	22	4	859	4413.290	KUB. M.	12456	18373	117509	167757
4102.509	TONN	1	156	29	3565	4413.300	KUB. M.	254	1480	3116	18073
4102.901	TCNN	101	19969	951	178232	4414.111	KUB. M.	47	262	218	1354
4102.902	TONN	9	1566	104	14781	4414.119	KUB. M.	347	2213	4937	28104
4102.904	TONN	1	211	12	1951	4414.129	KUB. M.	250	1542	2839	20726
4102.905	TONN	5	468	76	11535	4414.159	KUB. M.	50	240	384	1442
4102.909	TCNN	0	27	29	3834	4414.919	KUB. M.	3	20	225	1955
4103.903	TONN	5	1545	50	20051	4414.929	KUB. M.	28	420	577	4958
4103.909	TCNN	0	132	5	1297	4414.991	KUB. M.	40	346	255	1300
4105.019	TONN	0	28	3	594	4414.999	KUB. M.	280	1257	4441	23655
4106.009	TCNN	2	507	6	1432	4415.211	KUB. M.	433	1745	2627	9973
KAP.41			36877		323559	4415.219	KUB. M.	2808	8978	26079	85237
						4415.221	KUB. M.	426	1539	4834	18016
4201.000	TCNN	15	1843	182	17420	4415.229	KUB. M.	1395	6194	13584	55751
4202.110	STK.	4645	350	58679	5144	4415.292	KUB. M.	113	462	2168	7994
4202.190	STK.	12946	2123	116104	15679	4415.293	KUB. M.	163	615	3780	13058
4202.210	STK.	32911	5139	456414	50153	4415.295	KUB. M.	243	1050	2206	9359
4202.220	STK.	134154	4096	1375563	24675	4415.296	KUB. M.	1460	5384	22700	59871
4202.230	STK.	7394	2296	79110	16850	4415.402	KUB. M.	65	299	806	4327
4202.290	STK.	50700	2582	644197	22168	4415.403	KUB. M.	177	743	2411	8591
4202.420	STK.	15107	681	214243	6948	4415.405	KUB. M.	3	14	238	1186
4202.430	STK.	122899	7129	1219195	59468	4415.406	KUB. M.	555	2994	5596	25869
4202.511	STK.	5076	265	115370	2892	4416.009	TONN	5	80	227	1496
4202.512	STK.	76479	1856	1729612	38000	4417.000	TONN	69	808	1000	9058
4202.519	STK.	2133	111	101050	4369	4418.010	KUB. M.	4729	6736	9945	66901
4202.520	STK.	193478	1154	2040998	10367	4418.020	KUB. M.	1292	1621	9920	12930
4202.530	STK.	5770	896	80480	8203	4418.030	KUB. M.	701	1656	8147	22569
4202.540	STK.	14879175	4219	90722226	29383	4418.070	KUB. M.	528	1732	3644	10501
4202.580	STK.	104277	2910	2304049	30681	4418.090	KUB. M.	484	1018	5127	9072
4202.810	STK.	28388	1245	312574	11458	4419.001	TONN	54	1631	404	13766
4202.899	STK.	87309	2881	479498	14015	4419.009	TONN	140	2996	1314	24397
4202.911	STK.	6001	244	113837	2749	4420.001	TONN	7	571	120	6980
4202.915	STK.	35334	1013	294091	7559	4420.009	TONN	32	1770	261	11248
4202.919	STK.	849	68	47741	1466	4421.900	TCNN	109	1092	1108	11091
4202.998	STK.	46180	1022	575294	11985	4423.101	TONN	2222	18103	16737	132928
4203.102	PAR	186836	1756	1255715	12229	4423.109	TCNN	486	5374	5667	57443
4203.109	PAR	283516	2376	2377934	18496	4423.200	KV. M.	73146	9423	670792	86980
4203.200	PAR	138534	8325	894932	45841	4423.301	STK.	5649	9662	55777	89181
4203.304	STK.	13989	8603	259865	124648	4423.302	STK.	793	1156	8485	9849
4203.305	STK.	5758	1472	95751	22649	4423.305	STK.	13787	8194	119972	82017
4203.306	STK.	8226	6807	120706	89814	4423.306	STK.	9768	2432	67308	18604
4203.309	STK.	11353	6812	165430	89863	4423.309	TONN	71	1662	907	18022
4203.901	TONN	23	6065	209	50716	4423.401	STK.	6003	7357	47160	57618
4203.902	TONN	1	891	7	6738	4423.409	STK.	1499	259	31628	4913
4203.909	TONN	4	1322	34	14714	4423.910	STK.	823	2337	10469	17440
4205.000	TONN	27	1725	148	10460	4423.990	TONN	1243	13965	8485	88443
KAP.42			90487		880864	4424.900	TONN	64	1775	559	12373
						4425.101	TCNN	18	421	329	7217
4301.301	STK.	-	-	3967	2010	4426.000	TONN	12	115	247	822
4301.309	STK.	-	-	145752	82326	4427.100	TONN	74	5069	502	32095
4301.609	STK.	-	-	15256	658	4427.900	TONN	156	6681	1327	47469
4302.200	TONN	0	196	4	7424	4428.200	TCNN	7	68	40	1081
4302.300	TONN	0	212	4	3659	4428.901	TONN	1	70	17	2176
4302.450	TONN	6	1628	59	14959	4428.903	TONN	2015	4319	21551	42267
4302.709	TONN	1	543	21	9048	4428.908	TCNN	813	7435	8465	77878
4302.902	TONN	0	482	3	6563	KAP.44			374746		3404570
4302.909	TONN	0	321	2	1570						
4303.002	TONN	3	5366	24	39657	4503.900	TONN	9	670	84	7705
4303.004	TONN	4	7955	33	76136	4504.102	TONN	1	68	72	1721
4303.007	TONN	24	14352	114	118211	4504.300	TCNN	21	464	411	8456
KAP.43			31336		390863	4504.901	TONN	2	346	27	2476
						4504.909	TCNN	15	413	241	6003
4401.100	KUB. M.	6571	368	12221	2189	KAP.45			2190		28791
4401.920	KUB. M.	93	65	6491	1892						
4401.990	KUB. M.	30608	6937	147570	29963	4602.100	TONN	12	560	92	3790
4402.000	TONN	1072	1322	15901	24728	4602.909	TONN	2	40	204	2146
4403.100	KUB. M.	15393	6231	175721	64978	4603.003	TONN	58	2559	564	19011
4403.603	KUB. M.	25178	9893	259676	92733	4603.009	TCNN	30	918	245	8154
4403.605	KUB. M.	68822	23466	602609	204530	KAP.46			4120		34415
4403.607	KUB. M.	11028	2500	101646	24704						
4403.608	KUB. M.	499	224	5651	2472	4701.109	TCNN	204	584	3720	9731
4403.700	KUB. M.	1667	1956	8894	12993	4701.200	TCNN	768	1575	8251	14818
4403.900	KUB. M.	184	119	3500	3034	4701.250	TONN	-	-	84	209
4405.110	KUB. M.	456	809	11802	19604	4701.305	TONN	29	56	974	2099
4405.120	KUB. M.	6381	11050	66724	105737	4701.309	TCNN	877	2825	8734	26560
4405.150	KUB. M.	7661	8106	67169	71316	4701.400	TCNN	4791	18079	52288	174805
4405.160	KUB. M.	19616	35344	192186	327764	4701.505	TONN	31	180	1370	3962
						4701.509	TONN	657	2262	7410	21968

TABELL 10. FORTS. INNFØRSEL. VIKTIGERE VARER ETTER TOLLSAMARBEIDSRÅDETS NOMENKLATUR (CCCN).

VARENR.	MENGDE- ENHET	NOVEMBER 1986		JANUAR - NOVEMBER 1986		VARENR.	MENGDE- ENHET	NOVEMBER 1986		JANUAR - NOVEMBER 1986	
		MENGDE	VERDI	MENGDE	VERDI			MENGDE	VERDI	MENGDE	VERDI
		1000 KR.		1000 KR.				1000 KR.		1000 KR.	
4701.600	TONN	550	1989	15084	46197	4901.101	TONN	732	18176	6420	179246
4702.010	TONN	445	398	5322	5110	4901.102	TONN	148	11628	2193	156480
4702.090	TCNN	1476	1340	19353	19026	4901.200	TONN	27	636	323	6128
KAP.47			29217		324745	4901.900	TONN	37	1892	583	22157
						4902.000	TONN	501	9794	8729	150516
4801.171	TONN	1264	6772	10552	51512	4903.000	TONN	27	636	323	6914
4801.179	TONN	112	646	1206	7043	4904.009	TONN	3	506	33	4020
4801.190	TONN	567	4359	7411	55313	4905.100	TONN	6	899	98	10180
4801.210	TCNN	550	4137	5727	41670	4906.000	TONN	6	493	50	9090
4801.280	TONN	1485	4089	15446	41125	4907.000	TONN	0	64	14	1777
4801.310	TCNN	219	746	1523	5346	4908.000	TONN	3	1020	70	11640
4801.340	TCNN	95	487	1203	7229	4909.000	TONN	57	3819	487	29131
4801.360	TONN	28	240	98	849	4910.000	TONN	148	7864	439	22626
4801.410	TONN	11	70	1287	6103	4911.201	TONN	1	121	77	2195
4801.441	TCNN	3016	10347	31150	103983	4911.209	TONN	1195	26860	15559	353988
4801.442	TONN	378	1768	5605	24712	4911.903	TONN	2	124	21	1620
4801.491	TONN	373	1688	4063	16311	4911.904	TONN	84	5527	563	54666
4801.492	TONN	968	5474	9702	51663	4911.905	TONN	151	3293	1254	26959
4801.496	TCNN	71	579	1178	6508	4911.906	TCNN	38	792	476	12671
4801.497	TONN	16	151	187	1378	4911.909	TONN	367	16389	4852	172709
4801.801	TONN	249	1222	1521	7383	KAP.49			110735		1235707
4801.803	TONN	28	140	482	2528						
4801.806	TONN	11	250	499	4693	5009.000	TONN	1	624	11	4889
4801.807	TONN	2	53	19	404	KAP.50			663		5417
4801.808	TONN	130	1451	1188	13332						
4801.809	TONN	1059	4261	10845	40925	5101.110	TONN	26	1172	558	19704
4801.900	TCNN	29	175	159	1362	5101.121	TONN	123	2353	829	18460
4803.001	TONN	0	3	152	1648	5101.129	TONN	96	3602	926	30681
4803.009	TONN	8	144	81	1898	5101.191	TONN	105	3034	647	18969
4804.919	TONN	32	180	232	1762	5101.199	TONN	40	1573	273	10394
4804.999	TONN	491	2658	3773	19153	5101.210	TONN	29	798	284	7036
4805.100	TONN	53	449	4307	11881	5101.229	TONN	55	1511	264	8253
4805.300	TONN	1013	9538	9037	80068	5101.291	TONN	6	188	153	4323
4805.500	TONN	63	585	706	7605	5101.299	TONN	49	2231	422	18707
4805.909	TONN	40	249	280	2173	5101.401	TONN	1	26	30	472
4807.001	TONN	138	1389	1818	15716	5101.409	TONN	11	1123	166	9162
4807.110	TONN	27	82	1310	5820	5101.700	TONN	5	294	102	4644
4807.190	TONN	24	174	769	5988	5101.900	TONN	6	271	34	2056
4807.200	TCNN	76	727	1571	11440	5102.100	TCNN	66	2239	570	26392
4807.310	TONN	4965	33018	68214	432110	5103.100	TCNN	7	520	23	2081
4807.392	TONN	472	3145	4602	30103	5104.200	TONN	7	316	175	7380
4807.398	TCNN	300	2209	3279	23333	5104.300	TONN	91	6878	815	65194
4807.400	TONN	64	1601	623	13421	5104.400	TCNN	4	529	94	9098
4807.500	TONN	68	1138	564	7592	5104.600	TONN	65	2396	530	17806
4807.700	TCNN	1540	14669	23034	218443	5104.700	TONN	22	2381	140	15868
4807.810	TONN	145	1655	1763	17715	5104.900	TONN	3	388	77	5757
4807.820	TONN	7	110	205	2195	KAP.51			34671		307024
4807.890	TONN	420	4974	3491	45407						
4807.903	TONN	180	2517	2485	26545	5201.000	TONN	1	135	6	1866
4807.904	TONN	383	5767	5853	86921	KAP.52			182		2076
4807.908	TCNN	330	3914	3300	40902						
4808.000	TONN	2	124	69	2435	5301.900	TONN	76	1992	776	21227
4810.001	TONN	7	169	65	1686	5305.100	TONN	79	2467	579	20394
4810.009	TONN	50	3375	531	32267	5305.900	TCNN	6	167	117	2247
4811.000	TCNN	201	5675	1435	40020	5306.100	TCNN	3	462	23	2850
4813.100	TCNN	22	261	223	2982	5306.500	TONN	2	27	13	754
4813.200	TCNN	0	13	9	631	5307.101	TONN	19	1333	153	10273
4813.901	TONN	99	1930	499	8165	5307.102	TCNN	13	1544	162	15734
4814.100	TCNN	166	3799	2143	44796	5307.501	TCNN	7	560	50	3449
4814.200	TONN	28	1127	143	5342	5307.502	TONN	7	724	137	11406
4814.900	TCNN	5	221	122	3161	5308.000	TONN	2	393	20	3243
4815.101	TONN	33	1397	433	16458	5310.201	TONN	7	981	103	14316
4815.109	TONN	18	264	173	2307	5310.202	TCNN	5	990	93	15697
4815.200	TONN	113	2150	781	14709	5310.800	TONN	7	1114	120	19149
4815.301	TCNN	849	6508	10967	85738	5311.100	TONN	2	356	27	4567
4815.309	TONN	378	2488	4866	31115	5311.200	TCNN	3	673	71	10329
4815.400	TCNN	389	3132	4424	33624	5311.300	TONN	2	169	49	5990
4815.901	TONN	1	92	40	992	5311.400	TONN	6	567	91	12158
4815.902	TCNN	20	316	179	2114	5311.500	TONN	8	1728	51	7944
4815.904	TONN	37	611	309	5574	KAP.53			16381		184088
4815.905	TONN	43	280	352	2122						
4815.909	TONN	357	3264	4361	46744	5403.000	TONN	12	597	47	2495
4816.110	TONN	333	3303	4324	42109	5404.000	TONN	0	32	7	838
4816.191	TONN	183	2605	1479	21610	5405.010	TONN	1	171	28	3369
4816.199	TCNN	644	10165	6569	95581	5405.090	TONN	8	708	55	5997
4816.200	TONN	62	559	1069	9753	KAP.54			1515		13075
4816.300	TONN	72	1842	942	20481						
4816.400	TONN	51	1469	683	15038	5501.000	TCNN	314	1592	2155	18647
4816.909	TCNN	472	6974	6624	81241	5502.000	TCNN	24	201	467	5643
4818.010	TONN	86	1863	1100	21706	5503.100	TONN	42	337	438	3373
4818.020	TONN	45	1084	431	9460	5503.909	TCNN	46	551	346	4643
4818.050	TCNN	190	3303	1540	26993	5504.000	TONN	1	64	27	1099
4818.060	TCNN	103	2919	1328	29962	5505.100	TONN	1	150	13	1418
4818.070	TONN	85	2115	485	10646	5505.300	TONN	30	898	535	15937
4818.090	TONN	280	7607	3986	68707	5505.400	TONN	136	3369	1313	33883
4819.000	TONN	159	9765	1732	93386	5505.600	TONN	49	1474	383	11703
4820.000	TCNN	259	1390	3116	17579	5505.700	TCNN	0	19	144	4271
4821.100	TONN	90	858	1231	11495	5506.100	TONN	2	319	23	3139
4821.600	TCNN	82	1842	1524	32557	5506.900	TONN	21	1852	294	29391
4821.700	TONN	1107	13986	11437	138320	5508.900	TONN	0	44	23	1359
4821.800	TCNN	76	2144	944	23711	5509.101	TONN	1	224	37	5067
4821.920	TCNN	525	9862	5603	100565	5509.109	TONN	83	3093	1390	48824
4821.940	TONN	3	258	20	1371	5509.211	TCNN	3	353	41	2959
4821.991	TONN	1	118	31	2132	5509.212	TCNN	16	1679	197	18247
4821.993	TONN	92	2033	908	18326	5509.213	TONN	22	2016	334	29239
4821.994	TCNN	1	58	14	1328	5509.214	TONN	15	1137	133	12315
4821.997	TONN	10	1264	172	2520						
4821.999	TONN	142	4496	1601	45647						
KAP.48			271996		2935920						

TABELL 10. FORTS. INNFØRSEL. VIKTIGERE VARER ETTER TOLLSAMARBEIDSRÅDETS NOMENKLATUR (CCCN).

VARENR.	MENGDE- ENHET	NOVEMBER 1986 JANUAR - NOVEMBER 1986				VARENR.	MENGDE- ENHET	NOVEMBER 1986 JANUAR - NOVEMBER 1986			
		MENGDE	VERDI	MENGDE	VERDI			MENGDE	VERDI	MENGDE	VERDI
		1000 KR.		1000 KR.				1000 KR.		1000 KR.	
5509.291	TONN	14	876	127	7450	5903.100	TONN	172	9284	2040	81902
5509.292	TONN	44	5195	345	36714	5903.900	TONN	73	3377	871	33885
5509.293	TONN	63	4270	483	36007	5904.011	TONN	57	1319	512	18118
5509.294	TCNN	98	9154	1104	87222	5904.021	TONN	14	261	173	2983
5509.700	TONN	0	14	109	4226	5904.029	TCNN	36	786	629	12433
5509.811	TCNN	0	16	6	749	5904.030	TONN	12	199	123	2258
5509.812	TONN	6	981	71	10126	5904.090	TONN	29	516	236	4321
5509.813	TCNN	39	1760	265	19886	5905.001	TCNN	80	4622	706	37368
5509.814	TONN	0	70	26	2965	5905.004	TONN	1	46	11	712
5509.891	TCNN	3	218	31	2118	5905.008	TONN	28	2865	154	16283
5509.892	TONN	7	836	57	7437	5906.000	TONN	63	3119	620	29447
5509.893	TONN	6	719	80	7913	5907.001	TCNN	2	220	83	3944
5509.894	TONN	17	2172	182	22199	5907.008	TONN	6	374	51	2944
KAP.55			45721		497900	5908.200	TONN	7	387	112	5026
						5908.300	TONN	19	734	148	6213
5601.120	TONN	76	1146	317	5038	5908.908	TCNN	95	5880	1106	74165
5601.130	TCNN	5	88	51	594	5910.100	TONN	118	1869	1424	20811
5601.140	TCNN	281	4197	2605	35626	5910.900	TONN	8	121	81	1534
5601.190	TONN	59	769	504	6407	5911.100	TONN	0	12	40	1503
5601.200	TONN	171	2279	2276	27147	5911.909	TCNN	12	814	175	10317
5604.120	TONN	7	157	311	5744	5912.008	TONN	6	433	68	5900
5605.100	TCNN	54	2750	886	41406	5913.101	TONN	2	337	23	2566
5605.200	TONN	10	461	100	4451	5914.100	TONN	1	342	20	1878
5605.300	TCNN	12	836	170	10723	5915.000	TCNN	1	128	34	2297
5605.400	TCNN	1	27	27	1365	5916.009	TONN	6	735	29	5575
5605.500	TONN	7	253	186	6320	5917.001	TONN	0	187	16	3013
5605.800	TONN	-	-	4	285	5917.002	TONN	12	5948	121	61346
5605.900	TCNN	0	3	31	1217	5917.005	TCNN	8	2718	48	13936
5606.110	TCNN	15	1793	257	24956	5917.008	TONN	0	137	8	1999
5606.150	TONN	7	770	136	15786	5917.011	TONN	10	1760	82	17267
5606.200	TONN	5	271	89	5607	5917.014	TONN	2	320	51	7746
5607.101	TONN	22	2396	285	27054	5917.017	TCNA	3	1351	28	14027
5607.109	TCNN	30	3511	503	43131	5917.019	TONN	21	1995	195	25110
5607.201	TONN	19	1603	107	10638	KAP.59			64555		645905
5607.209	TONN	67	5142	938	61850	6001.101	TCNN	42	3042	424	32585
5607.301	TONN	2	313	82	9820	6001.102	TCNN	52	4524	439	36146
5607.309	TCNN	7	928	87	10463	6001.501	TONN	2	272	39	3199
5607.401	TONN	5	491	124	9994	6001.502	TONN	3	166	43	3873
5607.409	TONN	20	1707	171	14474	6001.700	TCNN	11	1028	91	7962
5607.501	TONN	4	564	52	5746	6001.900	TCNN	2	214	25	2365
5607.509	TCNN	14	1984	120	13251	6002.101	PAR	22183	162	258296	2156
5607.601	TONN	2	266	27	3051	6002.109	PAR	72022	985	133617	2296
5607.609	TONN	10	730	95	6739	6002.910	PAR	111453	1168	848734	9615
5607.701	TONN	5	571	29	3633	6002.920	PAR	52126	182	946950	3074
5607.709	TONN	10	1003	126	11415	6002.930	PAR	60129	801	718145	5956
5607.809	TONN	0	45	12	1322	6002.990	PAR	29806	369	183800	1918
5607.911	TONN	3	333	26	2129	6003.120	DUS.PAR	15835	936	253790	12807
5607.919	TONN	14	1171	149	11045	6003.140	DUS.PAR	17049	1402	126692	7876
5607.991	TONN	1	196	17	2038	6003.190	DUS.PAR	82016	4822	1064771	63867
5607.999	TONN	3	363	57	4757	6003.220	DUS.PAR	48023	1436	644430	21874
KAP.56			39423		451093	6003.240	DUS.PAR	1687	65	10077	563
						6003.290	DUS.PAR	9478	248	194049	10244
5710.001	TONN	12	432	183	4407	6003.920	DUS.PAR	4749	332	66126	3256
5710.009	TONN	19	351	155	4752	6003.941	DUS.PAR	26482	1141	257598	12983
KAP.57			937		11212	6003.949	DUS.PAR	2505	285	66386	4359
						6003.990	DUS.PAR	60005	2967	280134	15939
5801.100	TONN	31	6567	198	41393	6004.120	STK.	31573	1504	422164	14437
5801.500	TONN	11	1016	162	10549	6004.150	STK.	255747	7963	6995971	166181
5802.101	TONN	4	214	53	3628	6004.190	STK.	11944	550	241193	7856
5802.109	TONN	32	610	89	2209	6004.220	STK.	20042	1252	166531	8020
5802.200	TONN	331	10322	2340	77873	6004.250	STK.	88198	4113	1000078	36936
5802.300	TONN	56	4482	551	36767	6004.290	STK.	975	82	27317	1193
5802.400	TONN	26	1261	189	10210	6004.620	STK.	1672314	11411	20053928	108103
5802.500	TONN	1409	36384	15666	372664	6004.650	STK.	102083	1832	900390	12929
5802.600	TCNN	99	3438	894	31026	6004.690	STK.	11147	254	433169	4238
5802.700	TONN	278	7579	1207	32147	6004.720	STK.	33993	1045	620426	16632
5802.800	TONN	2	77	92	3181	6004.740	STK.	3118	85	25510	993
5802.901	TCNN	29	1162	287	12042	6004.750	STK.	416014	4467	4688730	43545
5802.903	TONN	2	56	72	1371	6004.790	STK.	11757	150	196038	5637
5802.909	TONN	35	1279	395	10994	6004.820	STK.	222724	2525	2146386	23413
5803.000	TONN	1	287	7	1990	6004.840	STK.	8289	408	133599	4270
5804.210	TONN	35	3556	323	29596	6004.850	STK.	756335	6693	8580700	76165
5804.250	TONN	1	176	34	3475	6004.890	STK.	3210	118	202173	2482
5804.300	TONN	3	356	18	2278	6004.950	STK.	98865	900	1334951	13412
5804.500	TCNN	11	1215	173	17062	6005.120	STK.	29547	3974	452318	50106
5804.900	TONN	2	259	16	1863	6005.150	STK.	98353	8639	1411552	119085
5805.004	TONN	18	1673	159	14900	6005.190	STK.	4747	445	136447	16118
5805.006	TONN	2	225	29	3256	6005.220	STK.	21874	980	959993	35504
5805.009	TONN	3	388	28	3940	6005.250	STK.	6454	151	108630	4324
5806.000	TONN	2	812	20	6262	6005.290	STK.	896	14	48813	2154
5807.001	TONN	6	247	36	1626	6005.320	STK.	253617	21702	3653113	292841
5807.002	TONN	3	83	9	987	6005.340	STK.	187574	23618	2206872	248367
5807.005	TONN	2	340	24	3969	6005.350	STK.	365849	25339	6823650	412398
5809.005	TONN	1	134	9	1687	6005.390	STK.	34009	2925	450530	38874
5810.000	TCNN	6	1697	56	15080	6005.420	STK.	36395	3873	522284	45962
KAP.58			86357		758153	6005.440	STK.	3425	415	17685	2258
						6005.450	STK.	43164	2679	810263	43582
5901.101	TCNN	6	328	87	3069	6005.490	STK.	1790	157	65599	5503
5901.109	TONN	3	138	56	2316	6005.620	STK.	109804	16974	1021103	153066
5901.210	TONN	29	1092	242	5619	6005.640	STK.	15010	1983	166268	23966
5901.220	TONN	0	11	54	3982	6005.650	STK.	144893	8934	1627946	103671
5901.401	TONN	21	722	155	5530	6005.690	STK.	11138	1058	143490	13768
5901.409	TONN	26	1656	141	8305	6005.821	STK.	10499	1532	145376	11796
5902.100	TONN	113	2051	1455	27268	6005.822	STK.	50381	5042	402693	31880
5902.904	TONN	5	244	49	1866	6005.841	STK.	71	18	3996	542
5902.905	TONN	80	2274	934	26013	6005.842	STK.	3035	294	64440	5799
5902.906	TONN	4	285	32	2389	6005.851	STK.	6238	671	120464	10131
5902.908	TONN	79	1703	735	18480						
5902.909	TCNN	8	465	146	5128						

TABELL 10. FORTS. INNFØRSEL. VIKTIGERE VARER ETTER TOLLSAMBEIDSRÅDETS NOMENKLATUR (CCCN).

VARENR.	MENGDE- ENHET	NOVEMBER 1986 JANUAR - NOVEMBER 1986				VARENR.	MENGDE- ENHET	NOVEMBER 1986 JANUAR - NOVEMBER 1986			
		MENGDE		VERDI				MENGDE		VERDI	
		1000 KR.		1000 KR.				1000 KR.		1000 KR.	
6005.852	STK.	96712	5111	1756002	65042	6107.000	TCNN	3	2033	42	23802
6005.892	STK.	5405	380	80802	3819	6109.100	STK.	21928	897	210809	8197
6005.920	TONN	13	2389	144	16397	6109.200	STK.	125743	4177	1377285	42280
6005.991	TONN	11	749	275	17313	6109.900	STK.	13961	411	123976	2391
6005.999	TONN	25	3210	182	24196	6110.010	PAR	164834	2386	898762	12277
6006.100	TONN	5	377	52	3934	6110.021	PAR	12566	151	282100	1541
6006.300	TONN	0	163	4	2292	6110.025	PAR	40481	102	1114904	3731
6006.921	STK.	327	485	15615	8393	6110.029	PAR	66588	1623	406513	7256
6006.922	STK.	29	6	142162	3249	6111.010	TONN	5	1123	49	9684
6006.991	PAR	6650	92	238969	2257	6111.090	TONN	4	1605	42	11501
6006.999	TONN	9	1506	48	7441	KAP.61			352684		4516731
KAP.60			218150		2641870	6201.400	TONN	6	702	66	5594
6101.080	STK.	64974	5811	623782	57683	6201.500	TONN	8	568	83	5608
6101.140	STK.	3111	2381	25176	14252	6201.600	TONN	34	1369	243	9620
6101.150	STK.	7067	1647	68514	16797	6201.900	TONN	2	133	43	2204
6101.160	STK.	11817	2862	57130	13844	6202.110	TONN	143	9296	1484	94859
6101.190	STK.	380	237	13089	5662	6202.120	TONN	7	528	42	3353
6101.240	STK.	2415	950	35162	11684	6202.190	TONN	4	593	102	8506
6101.250	STK.	19896	4503	694116	120582	6202.210	TONN	49	5971	371	41022
6101.260	STK.	59027	15103	726419	143188	6202.220	TONN	14	2333	112	16709
6101.290	STK.	2467	541	56431	9715	6202.290	TONN	5	962	54	8614
6101.340	STK.	7589	6727	54517	42412	6202.310	TONN	125	7215	1425	78968
6101.350	STK.	1042	456	53973	13190	6202.320	TONN	1	106	9	1003
6101.360	STK.	14409	5280	149591	55984	6202.390	TONN	2	254	22	1924
6101.390	STK.	408	238	6156	2905	6202.500	TONN	12	1427	89	11206
6101.440	STK.	5681	2600	82324	28114	6202.701	TONN	19	3359	158	26871
6101.450	STK.	5495	1419	221471	46266	6202.702	TONN	9	786	102	7381
6101.460	STK.	7499	1857	165129	42324	6202.710	TONN	18	2524	218	27167
6101.490	STK.	747	174	21082	5674	6202.720	TONN	18	2681	159	19644
6101.540	STK.	18987	3348	124411	19083	6202.790	TONN	7	1000	44	6947
6101.550	STK.	201406	19856	4366399	390722	6203.701	TONN	17	624	136	2217
6101.560	STK.	88573	12068	975645	113091	6203.709	TCNN	103	2830	1580	36799
6101.590	STK.	3400	503	117280	13547	6204.120	TONN	2	147	37	1897
6101.750	STK.	17191	488	330892	9145	6204.190	TONN	5	240	38	2550
6101.760	STK.	10780	357	708816	17253	6204.220	TONN	0	90	25	7156
6101.790	STK.	283	42	85619	1748	6204.290	TCNN	0	68	6	1476
6101.940	STK.	600	231	6958	1534	6204.321	STK.	87	74	17447	3283
6101.950	STK.	41985	6109	399198	56664	6204.329	STK.	262	861	10742	25064
6101.960	STK.	48614	7693	322113	48127	6204.359	STK.	38	58	2446	4828
6101.990	STK.	9270	1200	54814	7914	6204.390	STK.	44	86	3743	4792
6102.080	STK.	2370	257	77614	6036	6204.990	TONN	1	119	70	4128
6102.140	STK.	17430	9433	174820	90971	6205.100	TONN	33	1497	252	9494
6102.150	STK.	12263	3668	305200	67161	6205.908	TONN	1	97	40	5228
6102.160	STK.	17307	5992	214718	59621	6205.909	TCNN	41	4023	489	45107
6102.190	STK.	1041	492	47987	16618	KAP.62			52911		535109
6102.240	STK.	6396	2762	106368	41609	6301.000	TCNN	5	315	30	1174
6102.250	STK.	32035	7804	796607	134988	6302.002	TCNN	101	873	904	7345
6102.260	STK.	43311	9962	558223	108610	KAP.63			1203		8766
6102.290	STK.	2134	640	57077	13271	6401.120	PAR	56689	3385	1426806	76472
6102.341	STK.	1624	831	18815	11471	6401.190	PAR	4208	193	60217	5802
6102.342	STK.	3356	1270	21153	8884	6401.201	PAR	51814	6917	448101	38104
6102.351	STK.	10011	1641	169827	30442	6401.209	PAR	40277	2635	280240	16381
6102.352	STK.	40253	3395	480716	55588	6402.011	PAR	4002	337	5851	455
6102.361	STK.	25196	7375	176491	52614	6402.019	PAR	20890	1747	555157	38284
6102.362	STK.	74319	19211	573280	133672	6402.021	PAR	1100	85	20632	2572
6102.391	STK.	1445	532	10640	3917	6402.022	PAR	280	56	9721	1853
6102.392	STK.	2025	565	36006	6563	6402.029	PAR	251852	23535	5319002	473002
6102.440	STK.	21232	4864	178925	42385	6402.031	PAR	10260	1409	63694	9347
6102.450	STK.	47695	4471	1026964	91563	6402.032	PAR	2819	400	27302	3931
6102.460	STK.	92052	13193	1150036	149108	6402.039	PAR	280628	36689	3499763	431671
6102.490	STK.	2810	597	80459	10781	6402.041	PAR	10092	2448	54615	10296
6102.540	STK.	1359	425	24543	5545	6402.042	PAR	14418	3141	183087	35866
6102.550	STK.	145594	11307	2889580	207338	6402.049	PAR	76195	15008	769480	142339
6102.560	STK.	236633	25752	2490234	244809	6402.079	PAR	79919	5275	2632103	127612
6102.590	STK.	19942	1798	187621	20860	6402.081	PAR	2680	549	58161	9725
6102.640	STK.	10054	2047	133103	25826	6402.082	PAR	90	19	7011	1032
6102.650	STK.	263398	28427	6025481	569709	6402.089	PAR	53748	1869	1546509	40223
6102.660	STK.	87071	11764	1252604	146449	6402.091	PAR	156	67	884	250
6102.690	STK.	14930	2101	163039	19881	6402.099	PAR	20259	575	104659	4386
6102.850	STK.	15210	251	422305	14338	6404.001	PAR	15607	415	161026	4284
6102.860	STK.	1404	77	198497	6241	6404.009	PAR	3972	278	86317	1337
6102.941	STK.	3393	919	45350	13922	6405.209	TCNN	13	1471	93	9493
6102.942	STK.	264	49	17839	1631	6405.310	TCNN	2	236	19	3271
6102.951	STK.	35250	4310	752892	86425	6405.400	TONN	27	1171	204	9358
6102.952	STK.	58945	3141	1380493	56534	6405.500	TONN	6	292	24	1516
6102.961	STK.	64459	8792	646830	70109	6405.909	TCNN	4	320	49	2675
6102.962	STK.	19079	1625	380443	25100	6406.002	PAR	14591	198	100115	1563
6102.991	STK.	2452	463	50530	5843	6406.008	TONN	1	111	13	1759
6102.992	STK.	2370	208	41603	2168	KAP.64			111924		1513581
6103.150	STK.	300757	17572	5013819	276886	6503.009	STK.	1916	199	34049	1739
6103.160	STK.	91240	4476	1367424	62092	6504.009	STK.	3120	127	56480	1064
6103.190	STK.	4884	277	162340	10433	6505.909	STK.	524864	6933	5484949	51401
6103.250	STK.	9842	448	78626	2286	6506.009	STK.	423901	3575	2890577	35316
6103.260	TONN	1120	95	58761	2465	6507.009	TONN	0	83	9	2349
6103.900	TONN	2	192	14	6872	KAP.65			11140		94349
6104.150	STK.	14728	880	147691	6872	6601.101	STK.	103191	1389	1059961	15599
6104.160	STK.	6960	339	72574	3656	6601.109	STK.	8166	205	121116	2065
6104.190	STK.	3849	485	16993	1213	6601.201	STK.	2	1	29529	4179
6104.250	STK.	25539	446	611451	5498	6601.202	STK.	3	1	22645	2890
6104.260	STK.	3763	163	166750	2331	6601.209	STK.	251	27	15180	1528
6104.950	STK.	106410	219	954338	3027	KAP.66			1720		27936
6105.050	TONN	9	902	37	3658	6701.000	TONN	1	198	5	1314
6106.040											

TABELL 10, FORTS. INNFØRSEL. VIKTIGERE VARER ETTER TOLLSAMARBEIDSRÅDETS NOMENKLATUR (CCCN).

VARENR.	MENGDE- ENHET	NOVEMBER 1986		JANUAR - NOVEMBER 1986		VARENR.	MENGDE- ENHET	NOVEMBER 1986		JANUAR - NOVEMBER 1986	
		MENGDE	VERDI	MENGDE	VERDI			MENGDE	VERDI	MENGDE	VERDI
		1000 KR.		1000 KR.				1000 KR.		1000 KR.	
6704.000	TCNN	1	666	5	6460	7009.009	TCNN	207	5181	2066	49868
KAP.67			2994		24849	7010.200	TCNN	423	950	3652	8686
6801.100	TCNN	405	312	10349	6556	7010.301	TCNN	126	469	922	3117
6801.200	TCNN	3	3	8322	7713	7010.309	TCNN	17	197	640	9106
6802.209	TCNN	498	4057	3074	23614	7010.900	TCNN	67	601	1837	7922
6803.000	TCNN	29	95	212	571	7013.001	TCNN	37	954	342	10326
6804.100	TCNN	34	268	69	1506	7013.003	TCNN	41	2688	432	22028
6804.202	TCNN	1	47	127	2300	7013.005	TCNN	78	4150	855	24461
6804.300	TCNN	7	3101	69	28033	7013.006	TCNN	119	2988	1034	23093
6804.900	TCNN	100	4525	690	30696	7013.008	TCNN	523	11959	4483	88673
6806.100	TCNN	25	1445	164	10252	7014.101	TCNN	15	1135	84	7445
6806.901	TCNN	30	1353	323	13574	7014.109	TCNN	31	2034	318	15325
6806.909	TCNN	11	741	174	9607	7014.909	TCNN	10	695	94	5047
6807.300	TCNN	1177	7503	7437	54028	7015.000	TCNN	1	115	5	992
6807.900	TCNN	5463	5664	34130	39214	7016.000	TCNN	25	212	345	3621
6808.001	TCNN	128	804	2193	12725	7017.001	TCNN	7	414	101	7014
6808.009	TCNN	10	192	210	1517	7017.009	TCNN	16	1221	126	11758
6809.001	TCNN	47	134	673	1647	7018.000	TCNN	0	61	4	8131
6810.100	TCNN	6442	7852	58182	73700	7019.001	TCNN	1	185	11	1941
6810.900	TCNN	32	288	314	2134	7019.009	TCNN	4	165	914	4664
6811.110	KUB. M.	1894	492	4386	1737	7020.101	TCNN	57	890	959	9084
6811.190	TCNN	855	1586	3295	4823	7020.102	TCNN	65	997	587	8498
6811.200	TCNN	109	247	699	2059	7020.109	TCNN	273	4611	3647	54928
6811.300	TCNN	219	233	1869	2527	7020.200	TCNN	2	43	276	3591
6811.400	STK.	1374871	5292	13109593	47543	7020.300	TCNN	109	5402	877	40235
6811.500	TCNN	12168	21258	93109	150193	7020.400	TCNN	17	500	124	4513
6811.600	KV. M.	18357	932	312134	18382	7020.901	TCNN	65	3129	816	41583
6811.900	TCNN	4650	7692	48698	69449	7020.909	TCNN	70	3159	1354	48768
6812.100	TCNN	83	350	1476	5168	7021.009	TCNN	51	1601	620	16630
6813.400	TCNN	3	323	17	1872	KAP.70			102023		924342
6813.700	TCNN	1	141	28	3180	7101.000	KG.	35	1187	469	19422
6814.001	TCNN	8	783	32	2797	7102.500	KG.	0	3134	3	22113
6814.009	TCNN	56	2663	582	26640	7102.700	KG.	155	171	14357	3048
6815.001	TCNN	1	432	17	4560	7105.100	KG.	3184	4236	32103	41835
6815.009	TCNN	2	236	38	6388	7105.901	KG.	3838	3602	35092	29226
6816.100	TCNN	96	2303	878	19038	7106.001	TCNN	-	-	0	6
6816.908	TCNN	699	2689	4023	19497	7107.100	KG.	32	3231	208	17693
KAP.68			86656		714021	7107.901	KG.	55	3728	483	25000
6901.000	TCNN	361	1313	2850	9292	7109.110	KG.	2	186	82	6693
6902.100	TCNN	75	594	2312	14678	7109.190	KG.	15	531	191	9525
6902.200	TCNN	808	885	9228	15153	7109.201	KG.	18	1376	266	20555
6902.300	TCNN	0	4	202	619	7109.209	KG.	9	1001	46	3900
6902.900	TCNN	836	2045	6068	26835	7111.900	KG.	714	6443	8414	32807
6903.100	TCNN	27	223	398	5311	7112.101	KG.	56	218	305	1928
6903.902	TCNN	2	30	471	709	7112.107	KG.	951	6407	7274	51006
6903.909	TCNN	16	788	173	7595	7112.201	KG.	327	35880	2480	232186
6904.901	STK.	159243	320	1522463	2919	7112.402	TCNN	0	448	2	3653
6904.909	STK.	142185	304	814748	1755	7112.409	TCNN	0	162	3	2059
6905.101	STK.	108813	551	1789369	8054	7113.199	KG.	76	432	1416	3413
6905.102	STK.	430709	2957	5555449	35658	7113.409	TCNN	1	132	15	1444
6905.900	TCNN	208	925	1510	5308	7114.001	KG.	135	148	1707	2253
6907.300	TCNN	17	65	524	1728	7114.003	KG.	17	199	223	3641
6907.501	TCNN	274	1187	3643	13051	7114.009	TCNN	0	48	4	734
6907.509	TCNN	394	1829	4328	17648	7115.001	KG.	41	418	980	6573
6908.000	TCNN	2711	13935	24587	119634	7115.009	KG.	266	178	1452	2584
6909.103	TCNN	0	37	3	598	7116.002	TCNN	2	1468	24	16343
6909.109	TCNN	10	5321	162	50023	7116.009	TCNN	17	11189	153	83125
6909.901	TCNN	28	350	160	1059	KAP.71			88077		654289
6909.909	TCNN	0	16	118	1866	7201.000	TCNN	1	440	24	2372
6910.100	TCNN	93	2507	844	20599	KAP.72			440		2372
6910.200	TCNN	4	149	49	1423	7301.100	TCNN	355	631	4450	8838
6910.500	TCNN	211	6221	2231	60712	7301.500	TCNN	-	-	88	163
6910.901	TCNN	47	1599	249	8438	7302.200	TCNN	90	516	993	6397
6910.909	TCNN	5	177	152	3941	7302.401	TCNN	109	1910	801	6100
6911.000	TCNN	306	13601	2539	105599	7302.700	TCNN	-	-	31	1326
6912.001	TCNN	-	-	-	-	7302.800	TCNN	-	-	20	1575
6912.002	TCNN	63	1178	548	11214	7302.900	TCNN	15	198	150	2778
6912.004	TCNN	-	-	-	-	7303.100	TCNN	-	-	88	611
6912.005	TCNN	10	200	87	2032	7303.909	TCNN	518	518	3175	2770
6912.009	TCNN	214	6032	2329	50344	7304.009	TCNN	142	495	1664	6201
6913.002	TCNN	48	3156	447	28979	7305.100	TCNN	10	81	738	2600
6913.005	TCNN	191	4288	1594	30873	7307.101	TCNN	-	-	2760	4710
6913.009	TCNN	342	12666	2239	73143	7308.000	TCNN	13858	28848	115666	248519
6914.002	TCNN	5	429	45	2790	7309.004	TCNN	332	990	6431	19474
6914.008	TCNN	43	1151	458	7381	7309.005	TCNN	72	192	1509	4217
6914.009	TCNN	52	1687	699	13705	7309.008	TCNN	485	1383	8735	27304
KAP.69			88886		763408	7310.101	TCNN	156	407	858	3691
7001.000	TCNN	31	251	222	1276	7310.109	TCNN	38	163	844	3849
7003.001	TCNN	3	93	110	1755	7310.111	TCNN	299	932	6792	19819
7003.009	TCNN	13	208	133	1555	7310.119	TCNN	2330	4969	22199	49662
7004.002	TCNN	29	350	257	1904	7310.120	TCNN	75	200	13674	32906
7004.009	TCNN	73	323	924	6750	7310.130	TCNN	367	966	3562	8738
7005.100	TCNN	161	1157	1418	8531	7310.291	TCNN	2786	7416	26497	69929
7005.900	TCNN	12	354	341	3533	7310.292	TCNN	391	1139	5516	16223
7006.001	TCNN	40	421	365	2868	7310.293	TCNN	1673	5140	15764	52535
7006.009	TCNN	5845	25039	51117	195900	7310.294	TCNN	155	543	2310	6771
7007.151	TCNN	111	1054	829	7839	7310.296	TCNN	173	566	1419	5180
7007.152	TCNN	136	1370	763	7626	7310.299	TCNN	460	1268	4457	12741
7007.159	TCNN	120	1354	1593	15571	7310.301	TCNN	39	264	598	3623
7007.300	TCNN	254	3235	2457	25501	7310.302	TCNN	26	146	698	3283
7008.002	TCNN	68	1476	1056	20927	7310.303	TCNN	296	1470	3473	15681
7008.004	TCNN	26	727	449	8858	7310.304	TCNN	-	-	573	2492
7008.005	TCNN	69	1697	557	12920	7310.305	TCNN	73	326	1038	4574
7008.008	TCNN	181	3688	1636	32643						
7009.001	TCNN	237	1636	2979	19377						

TABELL 10. FORTS. INNFØRSEL. VIKTIGERE VARER ETTER TOLLSAMBEIDSRÅDETS NOMENKLATUR (CCCN).

VARENR.	MENGDE- ENHET	NOVEMBER 1986 JANUAR - NOVEMBER 1986				VARENR.	MENGDE- ENHET	NOVEMBER 1986 JANUAR - NOVEMBER 1986			
		NOVEMBER 1986		JANUAR - NOVEMBER 1986				NOVEMBER 1986		JANUAR - NOVEMBER 1986	
		MENGDE	VERDI	MENGDE	VERDI			MENGDE	VERDI	MENGDE	VERDI
1000 KR.		1000 KR.		1000 KR.		1000 KR.					
7310.306	TONN	17	110	270	1559	7320.100	TONN	21	501	364	7420
7310.901	TONN	76	626	353	3001	7320.201	TCNN	78	1301	685	10675
7310.909	TONN	17	279	132	2440	7320.209	TONN	145	2354	1154	23685
7311.100	TONN	35	128	318	1893	7320.910	TONN	171	11563	1875	143873
7311.120	TONN	2543	8672	35540	109459	7320.920	TONN	63	3023	695	46989
7311.150	TONN	2426	7543	29006	83571	7320.930	TCNN	32	426	794	14219
7311.192	TCNN	1011	2859	15683	42516	7320.990	TONN	792	27032	6699	270243
7311.193	TONN	195	669	2675	8715	7321.100	TONN	12	202	379	3255
7311.199	TONN	181	876	4302	16511	7321.210	TONN	284	4619	2552	38827
7311.250	TONN	90	323	2788	8333	7321.220	TCNN	267	6546	2435	75191
7311.291	TONN	1130	3056	15119	39362	7321.290	TONN	2961	39841	30763	359727
7311.299	TONN	139	504	2830	10957	7321.901	TONN	134	936	1443	8813
7311.301	TONN	281	1156	2195	9039	7321.902	TONN	3341	61537	29291	581800
7311.305	TONN	259	982	2749	11941	7321.903	TCNN	288	2869	3983	33902
7311.901	TCNN	54	435	306	2403	7321.908	TONN	1985	26854	22405	292338
7311.905	TONN	147	1259	1168	8742	7322.000	TCNN	533	16857	3388	77410
7311.950	TONN	2155	9692	11577	44717	7323.100	TONN	420	1927	3516	16614
7312.101	TONN	121	375	1467	4428	7323.301	TONN	120	1683	974	12351
7312.105	TONN	952	2339	4229	12229	7323.303	TONN	12	254	538	8308
7312.109	TONN	719	2172	10575	30458	7323.909	TONN	127	2245	1641	23986
7312.301	TONN	40	271	356	2660	7323.909	TCNN	46	981	751	13004
7312.309	TONN	642	4187	6288	34529	7324.001	TCNN	49	1114	601	20592
7312.609	TONN	140	743	1007	5692	7324.009	TONN	48	2205	1984	42922
7312.902	TONN	297	2205	1799	13538	7325.100	TONN	1069	8499	13515	89886
7312.908	TONN	268	1512	4548	24637	7325.200	TCNN	524	5079	6269	56775
7313.100	TCNN	297	1773	2902	17671	7326.000	TCNN	3	29	588	4209
7313.111	TONN	6570	14652	97331	242402	7327.100	TONN	55	1534	487	15760
7313.119	TCNN	6331	17822	111293	353038	7327.801	TONN	184	1900	2976	27587
7313.130	TCNN	1880	4573	24167	59149	7327.802	TCNN	1619	5677	8219	27042
7313.190	TCNN	1280	2514	14921	39676	7327.803	TCNN	6	486	77	4136
7313.310	TONN	666	2230	5714	19339	7327.809	TCNN	602	4092	5719	36136
7313.330	TONN	4697	13415	52270	146318	7327.900	TONN	100	726	1067	7071
7313.390	TONN	2344	6433	25372	76677	7329.151	TCNN	4	182	50	2226
7313.600	TCNN	608	3707	6035	35287	7329.152	TONN	17	724	372	8067
7313.701	TONN	188	764	2575	11208	7329.153	TONN	36	900	296	8052
7313.705	TONN	723	5171	7549	50475	7329.159	TCNN	15	593	292	8691
7313.709	TONN	6234	25618	62275	238528	7329.310	TONN	665	6811	3843	38827
7313.902	TONN	1480	12129	12915	104252	7329.901	TCNN	63	1158	966	14850
7313.903	TONN	2692	19652	23381	171237	7329.902	TCNN	38	1429	226	5450
7313.909	TONN	719	5715	6123	49969	7329.909	TONN	63	1871	804	21430
7314.102	TONN	270	1341	2146	10726	7330.000	TONN	141	1808	811	10214
7314.106	TCNN	237	1553	3514	18419	7331.101	TONN	19	254	133	2653
7314.502	TONN	127	1486	1163	12102	7331.109	TCNN	58	898	641	7718
7314.506	TONN	290	1628	3258	18189	7331.201	TONN	76	412	273	2990
7315.280	TCNN	5	76	81	1464	7331.209	TONN	255	5421	2208	41113
7315.320	TCNN	-	-	88	1385	7331.301	TONN	10	202	259	4733
7315.330	TONN	2	10	522	2955	7331.309	TCNN	31	508	132	2404
7315.350	TONN	526	1416	8492	22805	7331.901	TONN	6	457	68	2295
7315.360	TONN	41	528	120	1149	7331.909	TONN	87	1459	818	12758
7315.370	TONN	19	68	100	450	7332.115	TONN	14	330	274	5533
7315.380	TONN	142	1924	849	13130	7332.117	TCNN	14	363	129	3493
7315.390	TONN	224	3666	2200	40222	7332.195	TONN	67	2131	702	17975
7315.400	TONN	361	2150	5156	34644	7332.196	TONN	64	1861	728	19513
7315.481	TCNN	123	1856	354	6226	7332.197	TONN	804	22360	8464	218134
7315.489	TONN	45	268	125	1506	7332.200	TONN	91	2467	681	19779
7315.500	TONN	5	58	208	2256	7332.902	TONN	53	1223	617	16371
7315.510	TONN	35	174	240	1661	7332.909	TONN	103	3516	1122	37294
7315.550	TCNN	12	138	183	1942	7333.100	TONN	0	25	3	725
7315.560	TONN	42	616	778	11170	7333.900	TONN	0	91	9	1220
7315.590	TONN	110	1289	1257	11633	7334.100	TONN	3	223	15	1254
7315.710	TONN	449	4692	4931	47485	7335.100	TONN	59	888	744	13200
7315.720	TCNN	52	293	291	1932	7335.210	TONN	29	473	207	3238
7315.730	TONN	210	2166	2667	34982	7335.291	TONN	14	304	199	5343
7315.740	TONN	183	1401	619	4655	7335.299	TONN	10	1048	175	9858
7315.760	TONN	108	1525	860	12811	7335.901	TONN	29	364	161	3487
7315.770	TONN	8	130	113	862	7335.909	TONN	60	1935	616	20344
7315.810	TONN	102	716	292	3132	7336.151	STK.	798	862	8176	9700
7315.820	TONN	462	5939	5034	65048	7336.159	STK.	1460	1842	11999	17074
7315.830	TCNN	62	487	407	4089	7336.351	STK.	348	368	25781	9263
7315.850	TONN	162	2050	585	8331	7336.359	STK.	624	527	16567	5428
7315.860	TCNN	16	194	722	8254	7336.600	STK.	290	209	183133	10512
7315.913	TONN	993	5538	7258	39860	7336.800	TCNN	23	1230	216	8754
7315.924	TCNN	21	446	266	6942	7337.110	TONN	33	629	217	3494
7315.928	TONN	1	34	42	1377	7337.190	TONN	53	853	430	10787
7315.934	TONN	43	606	658	6938	7337.200	TONN	20	572	312	6419
7315.938	TONN	7	102	283	2549	7337.901	TCNN	54	3936	427	31047
7316.100	TONN	597	1908	15373	59502	7337.909	TONN	11	646	272	13456
7316.901	TCNN	41	1100	211	4415	7338.190	TONN	30	424	166	2774
7316.909	TONN	52	70	1017	13179	7338.204	TONN	23	1428	198	11212
7317.002	TCNN	130	556	198	921	7338.205	TCNN	15	1177	158	9756
7317.009	TCNN	1404	6381	16144	67145	7338.206	TONN	12	384	67	2300
7318.210	TCNN	933	7154	30218	215882	7338.207	TONN	0	57	7	581
7318.220	TONN	127	712	2332	10816	7338.208	TONN	11	623	116	6641
7318.230	TCNN	4050	25192	32483	206483	7338.430	TONN	3	69	48	1540
7318.250	TONN	61	437	390	3813	7338.491	TONN	3	213	25	1368
7318.260	TCNN	9	90	394	2304	7338.492	TONN	2	75	24	1084
7318.270	TCNN	1371	33300	17082	258281	7338.493	TONN	41	1150	283	7962
7318.290	TCNN	79	2434	691	22509	7338.499	TCNN	20	672	157	5015
7318.510	TONN	263	1172	3211	21454	7338.610	TONN	27	1863	275	19024
7318.520	TONN	1825	7368	22581	95566	7338.691	TONN	1	83	63	4333
7318.530	TONN	1572	8896	16875	92508	7338.692	TONN	18	746	115	5334
7318.550	TONN	226	1692	2010	14965	7338.699	TCNN	8	663	69	5551
7318.560	TCNN	56	460	1119	10262	7338.910	TONN	71	1997	750	19726
7318.570	TONN	331	5667	5299	75387	7338.941	TONN	3	270	57	3216
7318.590	TONN	101	1988	983	15794	7338.942	TCNN	28	959	327	10366
7318.901	TCNN	73	679	853	7652	7338.949	TCNN	6	278	114	5025
7318.905	TCNN	60	563	490	6168	7340.001	TONN	13	376	192	6697
7318.909	TCNN	207	2494	3120	36366	7340.002	TONN	765	2590	6012	25389
7319.009	TONN	399	3669	19785	120406	7340.200	TONN	336	2620	3388	28484

TABELL 10. FORTS. INNFØRSEL. VIKTIGERE VARER ETTER TOLLSAMARBEIDSRÅDETS NOMENKLATUR (CCCN).

VARENR.	MENGDENHET	NOVEMBER 1986				NOVEMBER 1986					
		NOVEMBER 1986		NOVEMBER 1986		NOVEMBER 1986		NOVEMBER 1986			
		MENGDE	VERDI	MENGDE	VERDI	MENGDE	VERDI	MENGDE	VERDI		
		1000 KR.		1000 KR.		1000 KR.		1000 KR.			
7340.300	TONN	162	2238	881	15226	7801.200	TCNN	499	1669	6153	20088
7340.400	TONN	60	2974	568	15979	7802.000	TONN	27	287	209	1862
7340.909	TONN	2615	58792	28440	632831	7803.000	TCNN	119	560	2297	23216
KAP. 73			819990		8617625	7806.009	TCNN	22	421	146	2539
						KAP. 78			5443		70946
7401.100	TONN	-	-	584	3841	7901.100	TCNN	-	-	72	374
7401.210	TONN	33	564	202	2438	7901.200	TCNN	72	418	292	1609
7401.301	TONN	139	1418	1664	16693	7901.300	TONN	499	2190	5490	22262
7401.302	TCNN	7	70	119	1639	7902.000	TONN	31	418	191	2843
7401.309	TONN	62	741	529	7703	7903.109	TCNN	24	261	549	4332
7401.600	TONN	1	22	54	89	7904.000	TCNN	0	7	52	816
7402.000	TONN	6	61	77	481	7906.009	TCNN	20	484	314	7377
7403.100	TCNN	1317	15561	15855	196228	KAP. 79			3790		40685
7403.209	TONN	76	1119	307	6048	8001.100	TONN	42	1708	401	20444
7403.300	TONN	218	2851	1400	22679	8001.200	TONN	8	271	100	4736
7403.610	TONN	5	135	133	2250	8002.000	TONN	0	19	26	1207
7403.659	TCNN	19	471	251	6128	8003.000	TONN	7	1210	75	5083
7403.710	TONN	167	1688	1220	13263	8004.100	TONN	9	617	70	5220
7403.759	TONN	2	75	108	2446	8006.000	TONN	2	306	14	1765
7403.801	TONN	23	600	178	5540	KAP. 80			4209		38684
7403.809	TONN	5	68	42	2057	8101.300	TONN	0	350	0	3143
7404.100	TONN	170	3260	1937	35958	8104.620	TONN	0	98	370	9863
7404.201	TONN	82	2183	907	19422	8104.692	TONN	120	2025	1315	20514
7404.202	TONN	4	167	59	2448	8104.699	TONN	3	29	12	2695
7404.209	TONN	25	524	431	12392	8104.801	TCNN	33	1545	78	12904
7405.000	TONN	16	1544	127	10336	KAP. 81			4274		57981
7407.100	TONN	363	8716	3257	78582	8201.100	STK.	11466	419	97662	2843
7407.201	TONN	49	1196	704	16320	8201.500	STK.	6996	186	63777	2236
7407.202	TCNN	26	468	166	4029	8201.902	STK.	3687	119	193664	2587
7407.209	TONN	52	1402	659	19181	8201.903	STK.	794	22	156129	3394
7408.100	TONN	18	1753	264	24445	8201.908	STK.	2959	136	250612	5052
7408.201	TCNN	35	2927	381	28852	8202.101	TONN	16	740	123	5766
7408.202	TONN	3	262	28	1913	8202.109	TONN	19	963	182	10440
7408.209	TONN	6	690	129	7723	8202.201	TONN	5	269	21	1539
7410.000	TONN	51	1205	344	11952	8202.202	TONN	1	171	22	2800
7415.110	TONN	3	200	39	2761	8202.209	TONN	1	220	32	4441
7415.190	TCNN	7	411	76	4650	8202.302	TONN	14	948	70	7251
7415.900	TONN	14	989	102	7325	8202.306	TONN	0	48	3	1095
7417.000	TONN	1	61	40	3611	8202.307	TONN	5	1020	50	10723
7418.109	TONN	16	1703	130	12818	8202.400	TONN	2	418	38	6602
7418.500	TONN	5	463	82	6947	8202.600	TONN	7	845	93	12495
7419.100	TONN	5	107	25	1006	8202.701	TONN	1	67	9	822
7419.200	TONN	0	12	51	7009	8202.702	TONN	1	125	14	1288
7419.900	TONN	58	4400	583	47112	8202.709	TONN	12	1654	98	11456
KAP. 74			61357		664674	8203.120	TONN	3	306	42	3683
						8203.191	TONN	2	196	26	2501
7501.100	TONN	2453	23909	89173	1320393	8203.192	TCNN	2	380	37	5287
7501.200	TONN	16	463	123	3941	8203.199	TONN	21	2818	265	28285
7501.300	TONN	0	11	27	1398	8203.250	TONN	4	483	46	4172
7502.009	TONN	8	879	132	14585	8203.410	TONN	5	646	110	10267
7503.209	TONN	1	146	65	3224	8203.491	TONN	31	1927	347	17641
7503.300	TONN	1	154	10	1179	8203.499	TONN	29	2527	323	22945
7504.000	TONN	0	141	24	4683	8203.500	TONN	5	524	62	5602
7505.000	TONN	2	78	12	562	8203.800	TONN	1	106	18	1961
7506.000	TONN	6	485	13	2441	8204.100	TONN	18	930	313	10324
KAP. 75			26427		1353840	8204.200	TONN	3	155	26	1578
						8204.310	TONN	6	292	29	1322
7601.100	TONN	1524	15082	3307	32896	8204.340	TONN	19	1925	139	11738
7601.200	TONN	1829	19646	28353	283103	8204.350	TCNN	5	597	33	3616
7601.300	TONN	233	2189	2966	27191	8204.360	TONN	21	1828	185	13903
7602.100	TONN	94	1546	571	7072	8204.390	TONN	95	7467	1002	65723
7602.200	TONN	60	1530	530	16741	8204.500	TCNN	38	1026	396	9193
7602.301	TONN	40	808	921	15743	8204.600	TCNN	1	56	17	2374
7602.309	TONN	438	13309	5485	148124	8204.800	TONN	1	135	29	1461
7603.001	TONN	5	104	341	6173	8205.101	TONN	10	2318	121	22683
7603.002	TONN	31	857	963	23377	8205.103	TONN	4	691	92	9869
7603.009	TONN	2323	38997	38012	595912	8205.104	TCNN	40	9436	483	102337
7604.101	TONN	107	3703	1034	33524	8205.105	TONN	19	1891	208	18124
7604.109	TONN	40	1710	588	18368	8205.106	TONN	8	4422	97	72646
7604.800	TONN	5	567	131	6781	8205.108	TONN	12	2609	110	24393
7604.900	TONN	63	2455	637	19437	8205.200	TCNN	5	1144	92	14416
7605.000	TONN	21	332	266	4282	8205.300	TONN	4	2435	48	23542
7606.000	TONN	181	5296	1545	44998	8205.400	TONN	1	409	9	3511
7607.000	TONN	19	812	184	9508	8205.501	TONN	1	434	8	4658
7608.200	TONN	151	6336	1155	50799	8205.509	TCNN	3	1164	26	10946
7608.900	TCNN	571	16817	5546	181143	8205.809	TONN	57	8347	601	90522
7609.000	TCNN	26	828	184	7827	8206.009	TONN	9	2064	151	24430
7610.100	TCNN	3	127	72	3399	8207.001	TONN	0	155	2	1796
7610.300	TONN	40	1662	291	12005	8207.009	TCNN	3	2565	29	25823
7610.400	TCNN	-	-	101	3186	8208.009	TONN	7	654	96	6315
7610.900	TONN	71	3322	515	24087	8209.101	TONN	8	1059	87	8431
7611.009	TONN	59	1930	106	3800	8209.109	TCNN	2	239	21	2709
7612.000	TCNN	6	168	193	3973	8209.201	TCNN	5	900	51	5665
7615.100	TCNN	32	1934	280	15412	8209.209	TONN	5	862	34	4558
7615.200	TONN	15	739	185	8001	8209.301	TCNN	1	283	9	2575
7615.500	TONN	29	1504	179	9327	8209.309	TONN	2	686	19	4099
7616.100	TONN	5	330	61	4383	8209.902	TONN	2	237	29	3174
7616.200	TONN	11	479	166	6814	8209.903	TONN	2	323	27	3340
7616.903	TONN	3	95	98	2465	8209.904	TCNN	2	683	21	3511
7616.909	TONN	217	12126	3373	156760	8209.909	TONN	6	681	60	6330
KAP. 76			157355		1787532	8209.951	TCNN	0	39	13	1212
						8211.200	TCNN	5	857	67	9125
7701.100	TONN	159	3688	301	6555	8211.300	TONN	1	283	43	9924
7702.008	TONN	0	114	12	1717	8212.000	TCNN	8	1176	97	15435
KAP. 77			3804		10225						
7801.110	TONN	-	-	1253	4047						
7801.190	TONN	681	2485	5709	17945						

TABELL 10. FORTS. INNFØRSEL. VIKTIGERE VARER ETTER TOLLSAMARBEIDSRÅDETS NOMENKLATUR (CCCN).

VARENR.	MENGDENHET	NOVEMBER 1986 JANUAR - NOVEMBER 1986				VARENR.	MENGDENHET	NOVEMBER 1986 JANUAR - NOVEMBER 1986			
		MENGDE		VERDI				MENGDE		VERDI	
			1000 KR.		1000 KR.				1000 KR.		1000 KR.
8213.500	TONN	4	664	51	5861	8409.100	STK.	23	1946	164	22215
8213.700	TONN	2	436	25	3971	8409.900	TONN	1	100	30	2025
8214.001	TONN	17	1964	271	20829	8410.001	STK.	43089	926	443175	7168
8214.004	TONN	1	268	21	3843	8410.050	STK.	207	11357	3573	65812
8214.005	TONN	4	270	21	1906	8410.100	STK.	5443	4987	77277	59889
8214.009	TONN	5	595	80	6785	8410.300	STK.	11347	8367	113401	104803
KAP. 82			86983		904711	8410.400	STK.	5860	9963	59435	106456
						8410.705	STK.	5455	12426	90538	171498
8301.101	TONN	13	1351	205	14395	8410.901	TONN	79	14236	701	130805
8301.108	TONN	1	251	25	4095	8411.101	STK.	841	281	16226	4932
8301.109	TONN	7	768	43	4333	8411.102	STK.	735	824	10676	11879
8301.201	TONN	3	207	28	2462	8411.103	STK.	478	2526	3961	18666
8301.208	TONN	2	83	11	714	8411.105	STK.	26	158	343	9340
8301.209	TONN	3	251	60	3600	8411.106	STK.	210	2412	1459	17560
8301.805	TONN	32	1945	126	11244	8411.107	STK.	5566	15257	28706	146252
8301.809	TONN	12	974	113	8883	8411.108	STK.	16769	409	176581	3248
8301.851	TONN	8	600	114	7601	8411.109	STK.	2299	1584	16575	26456
8301.859	TONN	19	816	93	5245	8411.500	STK.	28910	12321	217345	116703
8301.905	TONN	2	328	26	2842	8411.916	TONN	4	765	74	12303
8301.909	TONN	1	110	21	1948	8411.919	TONN	11	2701	166	47422
8302.100	TONN	24	2432	202	23370	8411.951	TONN	53	3468	791	41438
8302.201	TONN	6	196	79	1571	8411.959	TONN	11	1235	264	21240
8302.206	TONN	29	1016	257	8854	8412.000	STK.	1271	11806	15834	141788
8302.207	TONN	1	112	29	1907	8413.110	STK.	518	1712	5094	13396
8302.208	TONN	32	1411	368	14821	8413.190	STK.	12	17	995	2047
8302.209	TONN	6	388	72	3372	8413.200	STK.	1	162	37	1238
8302.901	TONN	138	8992	1569	76494	8413.900	TONN	6	1068	48	7863
8302.909	TONN	374	15643	3598	142311	8414.209	STK.	5	23	57	209
8303.000	TONN	186	4440	2528	48944	8414.309	STK.	19	659	26	1069
8304.000	TONN	87	2146	869	18000	8414.801	STK.	-	-	12	6758
8305.000	TONN	70	2269	721	21556	8414.809	STK.	26	3083	92	4739
8306.100	TONN	51	3340	422	28969	8414.901	TONN	1	80	257	7922
8306.900	TONN	56	1757	560	16204	8414.909	TONN	1	80	41	3813
8307.101	TONN	13	1006	92	5957	8415.111	STK.	19	86	8523	9923
8307.102	TONN	84	6354	660	48248	8415.119	STK.	1388	3692	19005	44345
8307.109	TONN	217	16958	1694	132567	8415.131	STK.	4262	5035	59763	69135
8307.201	TONN	4	294	41	2536	8415.139	STK.	3607	7089	50503	91488
8307.202	TONN	121	6498	1093	52391	8415.142	STK.	4	5	1637	1560
8307.209	TONN	118	8802	1168	78544	8415.148	STK.	75	142	1076	1620
8307.302	TONN	22	1015	87	5500	8415.181	STK.	53	40	2150	4289
8307.309	TONN	25	1865	223	17639	8415.201	STK.	222	573	2053	5013
8307.701	TONN	2	253	22	2354	8415.209	STK.	412	3465	6214	39151
8307.702	TONN	4	230	43	1865	8415.300	STK.	6357	8728	81380	108430
8307.709	TONN	10	670	85	6365	8415.400	STK.	519	4906	6701	49096
8307.802	TONN	26	2334	202	17447	8415.800	STK.	570	13976	7552	122071
8307.809	TONN	46	3147	344	26520	8415.910	STK.	899	2415	15950	25942
8308.000	TONN	30	1764	534	34903	8415.992	TONN	49	2926	451	23213
8309.100	TONN	16	998	179	9420	8415.999	TONN	46	2246	761	35377
8309.900	TONN	9	801	111	9399	8416.800	STK.	-	-	89	3197
8311.000	TONN	1	172	17	1411	8416.905	STK.	10	801	263	4838
8313.110	TONN	35	646	306	5060	8416.909	TONN	17	214	27	1170
8313.190	TONN	57	1555	704	22246	8417.201	STK.	4	75	144	2899
8313.901	TONN	21	310	112	1637	8417.209	STK.	59	2972	186	8977
8313.909	TONN	53	1330	446	13200	8417.351	STK.	147	1060	1650	13267
8314.000	TONN	17	2426	157	20254	8417.359	STK.	493	2656	6231	37371
8315.100	TONN	467	6985	6976	100547	8417.401	STK.	804	1213	10263	15828
8315.200	TONN	8	405	92	3829	8417.409	STK.	2367	12546	19529	94603
KAP. 83			119499		1098898	8417.501	STK.	4	495	73	13335
						8417.509	STK.	52	2437	491	15434
8401.100	STK.	44	882	181	15823	8417.602	STK.	92	4178	1370	21043
8401.909	TONN	15	557	154	12401	8417.609	STK.	128	2989	3823	30280
8402.909	TONN	2	86	18	1938	8417.801	STK.	496	3686	1956	29161
8403.100	STK.	7	310	403	58910	8417.809	STK.	826	2528	14675	58689
8405.205	STK.	-	-	7	894	8417.902	TONN	4	632	418	22090
8405.902	TONN	0	462	6	4189	8417.909	TONN	30	4435	837	59460
8406.150	STK.	-	-	228	1258	8418.110	STK.	3	7	5159	4295
8406.210	STK.	554	2765	23724	122095	8418.200	STK.	1	6	25	3767
8406.290	STK.	6	270	921	16191	8418.300	STK.	217	1620	1582	29489
8406.300	STK.	25	47	4565	11473	8418.400	STK.	90	1083	1124	22934
8406.400	STK.	772	2915	9093	37368	8418.501	STK.	139075	3514	1507302	35412
8406.500	STK.	18155	10157	74710	47144	8418.509	STK.	78449	8501	1834574	104011
8406.600	STK.	152	3681	2071	44821	8418.602	STK.	31494	1310	488464	17982
8406.702	STK.	58	2005	517	15055	8418.608	STK.	61640	9920	607721	106901
8406.703	STK.	7	737	183	9186	8418.930	TONN	0	48	3	473
8406.704	STK.	6	6782	16	13601	8418.941	TONN	3	832	34	12285
8406.705	STK.	8	6916	32	76958	8418.949	TONN	0	172	31	7668
8406.707	STK.	216	5124	1898	41185	8418.999	TONN	120	8387	1328	82585
8406.708	STK.	113	5435	1144	55973	8419.100	STK.	4990	12110	86882	184776
8406.709	STK.	-	-	112	36262	8419.200	STK.	101	1548	2387	39173
8406.800	STK.	158	6109	2099	65074	8419.301	STK.	4	1099	35	5218
8406.910	TONN	0	70	2	1928	8419.302	STK.	111	1042	572	14392
8406.951	TONN	6	937	94	12931	8419.309	STK.	203	18240	4990	103208
8406.959	TONN	20	2027	273	23423	8419.401	STK.	12	2875	104	25501
8406.991	TONN	94	6443	1042	78840	8419.408	STK.	272	9709	2963	106090
8406.999	TONN	97	10419	1814	129347	8419.800	STK.	53	6	2511	2261
8407.400	STK.	3	239	64	3147	8419.902	TONN	2	1293	29	15257
8407.501	STK.	1677	4621	22717	46236	8419.909	TONN	28	4082	481	63662
8407.509	STK.	1606	3476	14768	37161	8420.100	STK.	7467	347	74271	3758
8407.900	TONN	62	4122	612	44296	8420.200	STK.	111	535	2043	14911
8408.110	STK.	-	-	4	22296	8420.400	STK.	9353	455	74844	5124
8408.190	STK.	1	731	26	118125	8420.800	STK.	5428	6075	140409	56019
8408.819	STK.	1001	20	1016	131322	8420.900	TONN	42	1332	90	16837
8408.892	STK.	3310	1253	27891	11893	8421.100	STK.	21704	3621	137436	29681
8408.898	STK.	1772	1877	4022	12785	8421.801	STK.	185	884	3966	5267
8408.910	TONN	17	27666	259	338228	8421.802	STK.	67	220	3794	14341
8408.931	TONN	0	609	12	8587						

TABELL 10, FORTS. INNFØRSEL. VIKTIGERE VARER ETTER TOLLSAMBEIDSRÅDETS NOMENKLATUR (CCCN).

VARENR.	MENGDE- ENHET	1986 JANUAR - NOVEMBER 1986				VARENR.	MENGDE- ENHET	1986 JANUAR - NOVEMBER 1986			
		NOVEMBER		NOVEMBER				NOVEMBER		NOVEMBER	
		MENGDE	VERDI	MENGDE	VERDI			MENGDE	VERDI	MENGDE	VERDI
		1000 KR.		1000 KR.				1000 KR.		1000 KR.	
8421.901	TONN	2	262	44	3544	8431.904	TONN	0	39	20	2182
8421.902	TONN	0	33	119	5025	8431.909	TONN	87	8871	2977	257836
8421.903	TONN	7	763	93	9795	8432.108	STK.	60	1729	1013	37359
8421.909	TONN	31	3035	529	42676	8432.909	TONN	1	456	11	3124
8422.101	STK.	29	727	781	6373	8433.100	STK.	468	5013	5046	66362
8422.102	STK.	1054	1350	3610	8638	8433.900	TONN	34	3904	306	44925
8422.108	STK.	2247	619	21341	12144	8434.101	STK.	61	5097	398	44416
8422.109	STK.	256	415	3622	3440	8434.200	STK.	8	430	80	4554
8422.200	STK.	2326	1572	52834	23456	8434.501	TONN	0	1	0	424
8422.300	STK.	1475	2557	20918	37664	8434.700	TONN	2	137	15	1635
8422.501	STK.	6	359	104	6772	8434.901	TONN	2	1902	13	16537
8422.502	STK.	116	5516	1260	62339	8434.909	TONN	0	182	32	2504
8422.503	STK.	15	11143	124	56840	8435.110	STK.	17	15902	221	163424
8422.509	STK.	226	10600	2648	151769	8435.190	STK.	4	875	22	11658
8422.601	STK.	52	6212	524	45558	8435.501	STK.	239	14139	1559	130000
8422.602	STK.	21	1593	365	22711	8435.502	STK.	69	848	228	7665
8422.650	STK.	6	3057	66	18767	8435.508	STK.	6	97	263	4884
8422.700	STK.	54	2368	1199	23123	8435.600	STK.	158	2657	913	12432
8422.802	STK.	6	73	196	2399	8435.901	TONN	96	21842	228	53171
8422.808	STK.	3456	36911	39760	367784	8435.902	TONN	6	1288	78	17698
8422.902	TONN	0	12	29	842	8435.909	TONN	2	453	35	8971
8422.909	TONN	1121	49523	9167	389632	8436.301	STK.	37	58	92	3606
8423.110	STK.	138	72592	1688	621711	8436.303	STK.	67	370	357	2946
8423.150	STK.	23	7655	249	80984	8436.308	STK.	135	5	240	625
8423.210	STK.	2	1313	13	6183	8437.100	STK.	60	169	528	5039
8423.220	STK.	73	24480	779	278706	8437.201	STK.	167	399	1379	2179
8423.291	STK.	37	6637	311	50738	8437.209	STK.	58	308	595	9950
8423.299	STK.	6	830	55	8545	8437.800	STK.	3	3094	82	9169
8423.301	STK.	3	2588	41	28748	8438.209	TCNN	1	186	31	4257
8423.304	STK.	4	3326	66	42622	8438.903	TONN	0	82	8	1278
8423.401	STK.	19	9872	160	124697	8438.909	TONN	3	598	31	6907
8423.409	STK.	17	5138	712	73206	8440.110	STK.	12585	27655	109349	225660
8423.500	STK.	10	641	35	1930	8440.190	STK.	1117	2067	22041	43893
8423.601	STK.	77	6544	527	40570	8440.210	STK.	46	6108	1678	24989
8423.603	STK.	9	362	302	7942	8440.290	STK.	5	607	107	5108
8423.609	STK.	265	4374	2351	56495	8440.310	STK.	1306	1556	7036	7954
8423.704	STK.	2	54	11	2665	8440.390	STK.	98	920	2146	9847
8423.706	STK.	1585	1705	3637	5153	8440.410	STK.	6669	7720	54374	63649
8423.707	STK.	532	3217	4125	15816	8440.490	STK.	375	1101	4163	15299
8423.901	TONN	234	8355	2226	77516	8440.500	STK.	2	18	19	1340
8423.903	TONN	120	9535	900	89729	8440.600	STK.	3	216	108	4936
8423.904	TONN	16	735	188	6970	8440.802	STK.	32	46	728	2714
8423.905	TONN	49	557	496	7847	8440.808	STK.	65	860	1439	26092
8423.906	TONN	554	67551	9911	962665	8440.903	TONN	37	4985	92	13634
8423.908	TONN	308	8670	3008	90880	8440.909	TONN	17	1834	299	23130
8424.102	STK.	5	16	339	3484	8441.801	STK.	2895	3982	29410	44840
8424.205	STK.	1	5	982	8148	8441.809	STK.	574	2945	2713	21491
8424.206	STK.	-	-	363	2039	8441.900	TONN	4	957	74	9477
8424.207	STK.	5	49	2171	13626	8442.100	STK.	55	176	165	3920
8424.404	STK.	2	18	457	3239	8442.201	STK.	19	639	196	4161
8424.408	STK.	4	183	1628	9771	8443.309	STK.	26	490	1314	11607
8424.502	STK.	25	159	637	4762	8443.400	STK.	1	89	39	18212
8424.504	STK.	9	158	2141	8437	8443.900	TONN	4	350	272	17936
8424.550	STK.	20	291	3335	22022	8444.100	STK.	2	6676	37	8914
8424.808	STK.	69	640	2834	15763	8444.901	TONN	80	1578	1065	20512
8424.919	TONN	30	496	352	7224	8444.909	TONN	1	373	103	13838
8424.999	TONN	25	1206	634	19436	8445.001	STK.	75	162	430	4151
8425.100	STK.	5	41	4584	25865	8445.100	STK.	55	7348	858	102506
8425.202	STK.	40	7727	708	118895	8445.201	STK.	5	105	99	38528
8425.250	STK.	-	-	221	5977	8445.209	STK.	255	3285	5344	25022
8425.301	STK.	-	-	289	1694	8445.250	STK.	88	7521	920	53086
8425.304	STK.	8	63	756	4436	8445.300	STK.	1361	3054	13105	34096
8425.450	STK.	31	1906	686	29576	8445.410	STK.	305	1798	2585	29001
8425.550	STK.	1	2	44123	12802	8445.420	STK.	48	259	493	2561
8425.600	STK.	381	753	59235	77736	8445.500	STK.	1	81	2082	5734
8425.701	STK.	-	-	30	1478	8445.611	STK.	19	2463	340	9581
8425.709	STK.	8	439	117	5322	8445.614	STK.	112	8038	1558	56531
8425.803	STK.	15	315	1494	15611	8445.631	STK.	72	1967	686	30806
8425.808	STK.	858	822	2555	12147	8445.639	STK.	14	635	124	6859
8425.901	TONN	0	20	82	3663	8445.651	STK.	1	7	27	5146
8425.902	TCNN	0	53	129	9317	8445.652	STK.	5	618	58	7797
8425.903	TONN	28	747	218	8401	8445.659	STK.	83	4983	842	32414
8425.909	TONN	17	745	400	14520	8445.800	STK.	174	13115	3152	83448
8426.100	STK.	25	77	147	606	8446.001	STK.	28	959	315	10173
8426.208	STK.	10	1527	70	16436	8446.009	STK.	144	8431	2194	36823
8426.910	TONN	25	2469	151	12865	8447.001	STK.	3	16	140	2587
8426.959	TONN	3	692	28	6919	8447.100	STK.	1	375	65	3554
8428.100	STK.	2776	3095	22070	30293	8447.200	STK.	759	5364	6653	42767
8428.900	TCNN	8	461	364	12552	8447.300	STK.	139	1960	1020	13717
8429.101	STK.	1	175	36	2470	8447.801	STK.	16	582	347	4747
8429.108	STK.	4	771	86	5379	8447.803	STK.	6	631	202	12178
8429.901	TONN	3	257	34	3185	8447.808	STK.	488	8322	4487	114843
8429.909	TCNN	5	420	171	8469	8448.102	TONN	1	359	10	3433
8430.100	STK.	1137	3277	2248	51614	8448.109	TCNN	13	2323	232	29360
8430.300	STK.	6	904	746	12725	8448.502	TONN	6	1283	28	5527
8430.502	STK.	73	13975	209	56365	8448.509	TONN	56	6213	662	88113
8430.508	STK.	666	12596	4151	138177	8448.602	TONN	4	320	33	3882
8430.800	STK.	3	626	72	11271	8448.609	TCNN	65	5383	571	54469
8430.902	TONN	3	1022	20	7448	8449.101	STK.	6192	3937	46793	43524
8430.909	TCNN	37	4823	526	76248	8449.102	STK.	15	234	422	1660
8431.109	STK.	9	1376	53	6730	8449.108	STK.	2490	2118	17929	25623
8431.201	STK.	5	59	53	715	8449.203	STK.	3531	4807	40007	49776
8431.209	STK.	1	9	649	14405	8449.209	STK.	316	1001	8825	10745
8431.901	TONN	0	52	223	7102	8449.901	TONN	4	1039	49	12224
8431.902	TCNN	0	23	7	2597	8449.909	TONN	8	1441	120	17255
8431.903	TONN	16	546	166	8079	8450.100	STK.	778	1767	7088	17656
						8450.900	TONN	33	2703	295	23886
						8451.210	STK.	4775	8792	82247	136716
						8451.281	STK.	-	-	3931	1153

TABELL 10. FORTS. INNFØRSEL. VIKTIGERE VARER ETTER TOLLSAMARBEIDSRÅDETS NOMENKLATUR (CCCN).

VARENR.	MENGDE- ENHET	NOVEMBER 1986 JANUAR - NOVEMBER 1986				VARENR.	MENGDE- ENHET	NOVEMBER 1986 JANUAR - NOVEMBER 1986			
		MENGDE	VERDI	MENGDE	VERDI			MENGDE	VERDI	MENGDE	VERDI
		1000 KR.		1000 KR.				1000 KR.		1000 KR.	
8451.289	STK.	108	163	3622	2480	8501.416	STK.	358	6228	6647	46884
8451.300	STK.	96	114	243	611	8501.417	STK.	-	-	118	12792
8452.241	STK.	81602	2519	650365	26917	8501.420	STK.	108	219	2840	15870
8452.245	STK.	9515	2416	88455	22966	8501.520	STK.	9344	2865	79138	27179
8452.249	STK.	4606	355	25781	3937	8501.592	STK.	4885	2605	28499	22625
8452.500	STK.	855	4959	12726	49129	8501.599	STK.	44896	10711	518334	118587
8452.600	STK.	214	1142	2654	12431	8501.601	STK.	99804	1727	915215	15025
8452.800	STK.	263	1296	1418	7674	8501.609	STK.	137649	1012	1139550	12729
8453.200	STK.	392	8655	5986	200020	8501.910	TONN	37	4075	828	54994
8453.300	STK.	3706	88197	30385	767457	8501.993	TONN	36	1301	489	19010
8453.400	STK.	1424	5789	21014	102986	8501.999	TONN	9	1377	127	20838
8453.500	STK.	30361	172838	283388	2071986	8502.100	TONN	9	735	99	8692
8453.900	STK.	3756	27759	74932	344531	8502.800	TONN	15	2589	219	25330
8454.100	STK.	3	22	3779	496	8503.111	TONN	146	4428	1115	35834
8454.200	STK.	58	296	11490	4497	8503.119	TONN	0	10	78	2614
8454.801	STK.	433	1379	1613	12574	8503.121	TONN	4	570	68	3244
8454.809	STK.	29306	4860	585482	74283	8503.131	TONN	1	357	10	2950
8455.100	TONN	1	683	36	10188	8503.139	TONN	7	204	56	1658
8455.200	TCNN	2	1564	43	20223	8503.191	TONN	14	1959	37	25881
8455.300	TCNN	132	107284	1591	1344541	8503.199	TONN	10	1223	138	14068
8455.400	TONN	1	511	66	16887	8503.201	TONN	0	65	25	3231
8456.200	STK.	974	7309	11976	58179	8503.209	TCNN	8	466	162	8808
8456.300	STK.	11	138	201	9872	8504.110	TONN	398	6566	3524	51803
8456.400	STK.	24	6689	449	54246	8504.190	TONN	254	6502	2023	50648
8456.502	STK.	14	7369	179	72764	8504.800	TONN	48	4138	493	42972
8456.509	STK.	26	2042	178	13573	8504.910	TONN	10	132	30	505
8456.801	STK.	65	778	312	14563	8504.920	TONN	42	811	446	8850
8456.809	STK.	26	732	67	4496	8504.990	TONN	42	1290	736	21130
8456.902	TONN	91	3846	927	34550	8505.100	STK.	15177	8105	156739	74865
8456.909	TCNN	272	10120	2559	106309	8505.301	STK.	1852	551	19791	7019
8457.100	STK.	2	16	261	2581	8505.302	STK.	4968	2557	49781	21943
8457.900	TONN	1	186	42	8269	8505.309	STK.	2641	1257	42902	14964
8458.100	STK.	301	2057	3383	19980	8505.401	STK.	470	264	22339	10255
8458.900	TCNN	1	501	25	4873	8505.402	STK.	3301	636	50770	13805
8459.110	STK.	2	170	1094	6520	8505.409	STK.	4329	2404	34360	17221
8459.150	STK.	2006	2047	2427	22722	8505.801	STK.	1165	681	11043	4549
8459.331	STK.	10	2185	81	38397	8505.802	STK.	53	12	116118	19925
8459.339	STK.	61	2404	629	62878	8505.808	STK.	10258	4642	73742	31124
8459.393	STK.	226	813	3480	17086	8505.909	TONN	11	1408	105	11997
8459.399	STK.	8	153	154	7936	8506.100	STK.	39022	15235	369513	141082
8459.400	STK.	524	5972	2027	85643	8506.300	STK.	25227	7957	176762	51872
8459.501	STK.	2	223	133	28643	8506.410	STK.	4744	2377	60358	30230
8459.508	STK.	116	1477	2662	43918	8506.490	STK.	1868	614	49565	11102
8459.700	STK.	11	1177	173	13494	8506.800	STK.	20327	3127	148922	22945
8459.803	STK.	235	401	7005	6405	8506.910	TONN	12	1173	121	10294
8459.804	STK.	1546	8413	8283	38139	8506.990	TONN	15	1631	108	10097
8459.805	STK.	301	8525	2411	62917	8507.100	STK.	30499	8430	198575	32424
8459.809	STK.	11300	79978	121574	521425	8507.200	STK.	751	25221	4837	8837
8459.970	TCNN	0	1	0	1328	8507.901	TONN	0	49	2	903
8459.992	TCNN	3	262	116	9172	8508.300	STK.	397671	2890	5086484	31932
8459.999	TONN	175	19157	2791	243452	8508.400	STK.	14372	5689	122035	82955
8460.200	TONN	4	104	162	5201	8508.800	STK.	10156	1436	113957	13372
8460.300	TONN	32	1212	747	22838	8508.900	TONN	11	1231	141	18298
8460.401	TONN	0	176	18	4466	8509.101	TONN	2	186	28	2366
8460.409	TONN	31	3739	417	52586	8509.102	TONN	2	154	19	1468
8461.301	TONN	75	4851	635	50957	8509.600	TONN	96	10073	1094	102870
8461.302	TCNN	210	31775	2409	373153	8509.700	TONN	4	423	54	6082
8461.309	TCNN	216	30220	2568	345787	8509.800	TONN	17	1950	262	28800
8461.401	TONN	101	11347	1215	130243	8510.100	TONN	27	2249	206	16990
8461.409	TONN	78	8950	812	93613	8510.900	TONN	0	33	5	858
8461.700	TONN	19	3410	257	51122	8511.101	STK.	1	27	16	1962
8461.801	TCNN	24	2204	173	19000	8511.102	STK.	-	-	13	523
8461.809	TCNN	6	1026	98	15925	8511.103	STK.	101	410	338	6332
8462.100	TONN	124	11988	1489	138621	8511.109	STK.	6	235	90	2267
8462.900	TONN	3	399	90	7582	8511.201	STK.	103	611	144	4293
8463.101	TONN	38	1538	608	20189	8511.202	STK.	26	433	828	10529
8463.102	TONN	14	773	95	6171	8511.209	STK.	200	204	514	2815
8463.109	TONN	122	5449	1816	69541	8511.301	STK.	361	1213	5439	38406
8463.201	TONN	6	690	68	6517	8511.309	STK.	5974	4658	50055	60623
8463.202	TCNN	22	3479	390	43265	8511.911	TCNN	7	112	959	45506
8463.300	TONN	85	8341	1347	109089	8511.912	TCNN	25	2944	471	27791
8463.400	TONN	81	9103	1369	120716	8511.914	TONN	47	1536	241	12438
8463.501	TCNN	26	1304	284	11615	8511.991	TONN	3	567	45	8125
8463.502	TCNA	3	339	37	3168	8511.999	TCNA	12	2298	215	25753
8463.503	TONN	71	6093	581	63355	8512.100	STK.	575	593	12331	8170
8464.001	TONN	12	1327	131	13499	8512.203	STK.	11152	1489	67138	8646
8464.009	TONN	18	4083	198	41871	8512.204	STK.	9036	4384	76452	24578
8465.100	TCNN	17	1541	242	23814	8512.209	STK.	13383	3295	82057	22252
8465.901	TONN	13	3955	184	59779	8512.310	STK.	36019	4402	283647	20529
8465.909	TONN	96	6691	1387	86725	8512.390	STK.	8096	720	113728	5582
KAP.84			1983372		22078061	8512.400	STK.	21933	2007	166513	18771
						8512.510	STK.	353	728	3208	5705
8501.115	STK.	3338	2204	35726	22891	8512.520	STK.	5418	9051	35587	65014
8501.119	STK.	91	2335	6088	15519	8512.550	STK.	997	1206	35982	56205
8501.121	STK.	18430	3202	216299	35181	8512.610	STK.	2907	232	21776	1530
8501.129	STK.	64	342	2385	7281	8512.690	STK.	1070	1552	16362	6602
8501.150	STK.	45690	6794	282850	46454	8512.700	STK.	75975	13952	503780	90541
8501.162	STK.	96	150	20140	11657	8512.801	TCNN	66	4204	462	33395
8501.164	STK.	14733	7851	191965	82633	8512.802	TCNN	59	6905	389	48859
8501.165	STK.	1046	6245	14697	70051	8512.911	TCNA	101	3241	629	17674
8501.166	STK.	75	3920	892	50200	8512.999	TCNN	30	2000	250	15748
8501.180	STK.	781	1249	3899	40621	8513.101	STK.	28091	6038	119829	61545
8501.200	STK.	728	9176	7548	70192	8513.109	STK.	9421	1925	64467	36220
8501.300	STK.	5674	1077	17667	18666	8513.201	STK.	69	1379	12955	65776
8501.411	STK.	25112	1292	239680	18768	8513.202	STK.	2865	5173	53641	62947
8501.412	STK.	4560	1143	33837	9079	8513.209	STK.	288	1379	2460	36862
8501.413	STK.	81	428	2027	3644	8513.300	STK.	462	1451	2342	35658
8501.415	STK.	26593	3278	195077	32191	8513.400	TCNN	7	5683	98	63864

TABELL 10. FORTS. INNFØRSEL. VIKTIGERE VARER ETTER TOLLSAMARBEIDSRÅDETS NOMENKLATUR (CCCN).

VARENR.	MENGDENHET	NOVEMBER 1986 JANUAR - NOVEMBER 1986				VARENR.	MENGDENHET	NOVEMBER 1986 JANUAR - NOVEMBER 1986			
		MENGDENHET	VERDI	MENGDENHET	VERDI			MENGDENHET	VERDI	MENGDENHET	VERDI
		1000 KR.		1000 KR.				1000 KR.		1000 KR.	
8513.801	STK.	30197	1919	352745	16154	8523.900	TONN	140	10834	1731	141113
8513.802	TONN	3	634	34	9229	8524.100	TCNN	1	753	209	11949
8513.809	STK.	4772	9638	56881	214990	8524.201	TCNN	189	2190	2464	35778
8513.903	TONN	1	970	14	12773	8524.202	TCNN	4530	23986	62111	289618
8513.904	TONN	5	2829	30	17562	8524.900	TONN	1432	2588	27769	74248
8513.905	TONN	0	412	30	30705	8525.110	TCNN	27	1601	144	6682
8513.909	TONN	70	76172	631	540532	8525.190	TONN	5	396	63	2005
8514.100	STK.	4147	1092	137682	13143	8525.300	TONN	83	1050	700	9929
8514.200	STK.	94928	13664	1308205	132755	8525.900	TONN	3	318	149	6219
8514.300	STK.	10311	7326	84922	61488	8526.101	TONN	0	101	59	3048
8514.901	TONN	0	124	6	2527	8526.108	TONN	16	466	213	4510
8514.909	TONN	14	1174	118	12321	8526.200	TCNN	8	963	85	10158
8515.110	STK.	1200	3346	16925	29695	8526.900	TONN	12	799	185	10784
8515.120	STK.	4377	37958	70511	492624	8528.000	TCNN	15	1734	155	24000
8515.130	STK.	1380	2171	31165	44699	KAP.85			956202		10407857
8515.200	STK.	52	231	354	3283						
8515.300	STK.	377	1305	1903	25329	8603.100	STK.	1	741	7	6225
8515.350	STK.	1467	8471	13174	71117	8604.000	STK.	1	889	13	12653
8515.430	STK.	17489	8407	221924	126516	8605.000	STK.	1	150	7	1312
8515.441	STK.	13262	5250	212201	87392	8606.000	STK.	12	8862	48	18935
8515.449	STK.	10732	1384	113162	19922	8607.100	STK.	4	1013	96	23510
8515.451	STK.	8967	6068	81591	64979	8608.000	STK.	1299	5360	10849	70702
8515.459	STK.	31799	10319	206399	74304	8609.100	STK.	-	-	8	94
8515.530	STK.	447	1466	5938	22893	8609.200	TONN	175	2740	1030	17266
8515.540	STK.	379	1078	4129	10008	8609.300	TONN	216	2176	1776	15081
8515.560	STK.	20349	53551	177538	428771	8609.401	TONN	-	-	38	711
8515.590	STK.	354	227	10774	9374	8609.405	TCNN	1	338	5	737
8515.701	STK.	232	10281	2472	69488	8609.909	TONN	49	3129	361	24425
8515.709	STK.	473	1301	6976	32620	8610.009	TONN	15	241	259	5689
8515.901	TONN	2	132	79	2768	KAP.86			26403		207591
8515.902	TONN	61	7814	705	87073						
8515.904	TONN	46	23672	878	256245	8701.200	STK.	4	1712	76	21711
8515.905	TONN	4	5168	82	113167	8701.300	STK.	1514	5245	4984	20010
8515.906	TONN	13	5195	72	20662	8701.700	STK.	19	4560	92	10380
8516.500	TONN	3	1404	52	25280	8701.911	STK.	1	42	2361	21541
8516.900	TONN	5	1147	42	13192	8701.912	STK.	-	-	298	13475
8517.100	TONN	30	11332	272	86885	8701.913	STK.	121	10383	1998	147447
8517.900	TONN	7	3420	66	29954	8701.914	STK.	274	31053	2997	290581
8518.101	TONN	2	1177	44	11141	8701.915	STK.	111	13012	1370	154215
8518.102	TONN	11	4540	176	69470	8701.916	STK.	168	20790	1570	195659
8518.103	TONN	11	1517	389	33224	8701.919	STK.	29	1935	211	15185
8518.108	TCNN	2	1145	61	9182	8702.111	STK.	913	41498	14579	646313
8519.101	STK.	424	9254	5183	119948	8702.119	STK.	9827	387127	150186	5532114
8519.102	TONN	4	898	43	6502	8702.121	STK.	12	1340	784	77794
8519.103	TONN	19	3532	284	48238	8702.129	STK.	403	27850	8073	574714
8519.104	TONN	0	115	16	2288	8702.210	STK.	22	7291	837	279266
8519.109	TONN	132	23403	1416	239348	8702.220	STK.	52	5918	441	40783
8519.310	TONN	20	10788	254	129283	8702.251	STK.	1576	28985	4860	84400
8519.420	TONN	42	1837	484	22840	8702.259	STK.	181	6630	1505	79534
8519.430	TONN	24	857	167	9963	8702.260	STK.	227	17164	4187	243452
8519.490	TONN	16	3825	353	65512	8702.312	STK.	42	1914	566	28662
8519.511	TONN	14	1213	122	10432	8702.313	STK.	689	43530	9842	614802
8519.512	TONN	1	97	27	2000	8702.318	STK.	151	44148	1841	434646
8519.520	TONN	68	19031	648	191022	8702.320	STK.	118	25584	1386	263662
8519.591	TONN	55	9143	614	92310	8702.382	STK.	328	15626	5664	232691
8519.599	TONN	120	15568	1031	136948	8702.383	STK.	723	40641	10289	506774
8519.630	TONN	4	1226	25	15697	8702.389	STK.	34	3465	176	23928
8519.690	TONN	5	2509	63	27322	8702.390	STK.	11	1353	491	45302
8519.700	TONN	12	12187	176	176697	8702.603	STK.	513	87832	5652	970261
8519.800	TONN	93	18210	1122	198608	8702.609	STK.	1	86	32	3132
8519.901	TONN	20	2667	327	30269	8703.000	STK.	52	37809	465	274351
8519.902	TONN	13	847	63	5894	8704.300	STK.	36	6591	364	84398
8519.903	TONN	1	123	31	3088	8704.901	STK.	1	7	36	1629
8519.905	TONN	4	1078	42	11605	8704.909	STK.	2	243	4	278
8519.909	TONN	97	8987	895	125857	8705.100	STK.	102	1711	797	10500
8520.110	TONN	70	7652	918	82104	8705.300	STK.	44	855	532	10022
8520.120	TONN	18	2158	106	23921	8705.902	STK.	1	451	1	451
8520.130	TONN	2	397	10	3314	8705.908	STK.	54	2423	1699	34972
8520.190	TONN	24	2446	177	22859	8706.100	TONN	166	8633	2288	94372
8520.200	TONN	102	9750	1370	98683	8706.202	TONN	8	537	166	7963
8520.809	TONN	20	2640	126	23042	8706.209	TONN	3584	136409	35618	1403494
8521.310	STK.	2061	157	5298	1823	8707.100	STK.	12	1228	72	8692
8521.390	STK.	4894	1245	46415	11468	8707.110	STK.	155	12272	1813	130332
8521.500	STK.	48357	1693	532416	21202	8707.190	STK.	100	11873	1529	156594
8521.610	STK.	2399416	26331	44397137	469942	8707.800	STK.	10	1307	406	12142
8521.620	STK.	2257848	1931	33203625	31941	8707.901	TONN	75	4462	929	55730
8521.630	STK.	1180893	3366	19060180	39207	8707.909	TONN	1	155	87	4445
8521.690	STK.	821919	1780	11685054	42434	8709.110	STK.	822	3638	13015	65099
8521.700	STK.	4855	527	126734	16709	8709.120	STK.	149	1846	1409	15918
8521.800	STK.	67229	945	1189480	9538	8709.130	STK.	100	1154	5170	82856
8521.901	TONN	0	46	1	1349	8710.000	STK.	1239	1211	123697	91220
8521.909	TONN	2	634	28	15189	8711.000	STK.	877	4861	8382	48348
8522.200	TONN	-	-	6	761	8712.101	TONN	15	1958	388	36991
8522.300	TONN	46	15405	503	161425	8712.201	TONN	0	23	26	3657
8522.990	TONN	3	853	47	17360	8712.202	TONN	7	215	141	3431
8523.202	TONN	2	151	20	1380	8712.204	TCNN	48	3489	713	46292
8523.209	TONN	8	404	420	24464	8712.208	TONN	6	295	85	5522
8523.301	TONN	2	211	15	1314	8712.209	TONN	8	1432	77	14800
8523.303	TCNN	-	-	616	4297	8713.001	STK.	886	503	22712	8270
8523.304	TONN	-	-	25	1991	8713.002	STK.	2226	972	14243	5935
8523.307	TONN	47	1262	1321	32008	8713.009	TONN	13	767	189	7969
8523.308	TONN	56	2237	692	32234	8714.310	STK.	444	25483	9695	448300
8523.401	TCNN	110	2897	1071	24560	8714.390	STK.	1418	21733	11814	257943
8523.402	TONN	284	6520	2477	63982	8714.401	STK.	12336	5528	123763	59600
8523.403	TONN	154	5177	1503	43066	8714.409	STK.	548	1418	7306	16508
8523.405	TONN	228	6288	3345	84190	8714.905	TONN	127	2349	1227	23687
8523.406	TCNN	345	8498	3998	99710	8714.908	TONN	225	8152	2749	85425
8523.407	TONN	1	57	98	2528						
8523.408	TONN	27	1535	434	18590						

TABELL 10, FORTS. INNFØRSEL. VIKTIGERE VARER ETTER TOLLSAMARBEIDSRÅDETS NOMENKLATUR (CCCN).

VARENR.	MENGDE- ENHET	NOVEMBER 1986 JANUAR - NOVEMBER 1986				VARENR.	MENGDE- ENHET	NOVEMBER 1986 JANUAR - NOVEMBER 1986			
		MENGDE	VERDI	MENGDE	VERDI			MENGDE	VERDI	MENGDE	VERDI
		1000 KR.		1000 KR.				1000 KR.		1000 KR.	
KAP. 87			:		:	9017.502	TONN	0	246	1	4351
8802.300	STK.	1	2640	12	37383	9017.504	TONN	1	400	2	2702
8802.400	STK.	1	50	68	6112	9017.505	TONN	3	1427	34	15834
8802.500	STK.	-	-	23	467911	9017.509	TONN	6	2198	61	25732
8802.600	STK.	-	-	7	948755	9017.901	TONN	10	1544	79	14807
8802.900	STK.	11	287	247	3087	9017.909	TONN	79	18221	1008	248025
8803.000	TCNN	91	41373	709	421007	9018.000	TONN	36	6088	233	49641
8804.000	TONN	1	189	4	2555	9019.100	TONN	0	419	2	5123
8805.000	TONN	0	20	3	886	9019.200	TONN	1	3716	9	28950
KAP. 88			44575		1889514	9019.901	TCNN	0	5	0	1325
8901.111	STK.	3	50	611	7979	9019.903	TONN	1	1092	4	8460
8901.112	STK.	25	6836	541	177884	9019.904	TCNN	4	4283	46	53714
8901.121	STK.	26	8481	702	206382	9019.909	TONN	5	2127	64	17344
8901.129	STK.	-	-	90	18798	9020.100	TONN	10	5346	119	81148
8901.131	STK.	181	1244	2354	17635	9020.201	STK.	40341	2385	186279	16255
8901.132	STK.	12	2500	271	19389	9020.209	TCNN	0	35	5	4099
8901.139	STK.	-	-	190	1906	9020.300	STK.	12	735	479	6073
8901.182	STK.	20	89	13071	14213	9020.400	TONN	2	1304	63	31944
8901.183	STK.	1	1	906	2190	9021.000	TCNN	7	1647	121	33263
8901.189	STK.	83	63	781	2275	9022.000	TONN	1	255	19	6063
8901.190	STK.	1	51	37	1836	9023.151	STK.	360	27	304211	1874
8901.231	BR. TONN	-	-	49130	372000	9023.159	STK.	56721	1405	796727	14983
8901.239	BR. TONN	-	-	112200	469120	9023.901	STK.	5203	610	36915	4082
8901.260	BR. TONN	-	-	-	-	9023.909	STK.	12346	399	104031	4177
8901.275	BR. TONN	-	-	80459	407794	9024.100	STK.	13810	1568	219117	17922
8901.276	BR. TONN	-	-	-	-	9024.200	STK.	334758	7258	2918268	64696
8901.279	BR. TONN	-	-	-	-	9024.901	STK.	18014	3948	80039	41815
8901.290	BR. TONN	-	-	-	-	9024.902	STK.	226	191	5716	3142
8901.530	BR. TONN	178573	34833	544765	230513	9024.909	STK.	16025	4991	129008	51851
8901.579	BR. TONN	-	-	10247	71189	9025.000	TONN	7	6130	76	37335
8901.590	BR. TONN	-	-	1561	18000	9026.100	STK.	101	41	2281	594
8901.600	BR. TONN	-	-	-	-	9026.200	STK.	449	1697	20157	11844
8901.650	BR. TONN	-	-	11373	82699	9026.300	STK.	7890	3542	63109	32103
8901.750	STK.	3	1346	18	10187	9027.100	STK.	82	81	1258	2103
8901.801	STK.	-	-	60	1089	9027.200	STK.	6080	1159	56517	13044
8901.809	STK.	1	877	37	16182	9027.900	STK.	5930	2028	64963	21216
8902.003	BR. TONN	-	-	237	1564	9028.101	STK.	9670	2063	105583	20174
8903.001	STK.	-	-	3	1640210	9028.109	STK.	20677	5619	87254	103960
8903.009	STK.	10	754	10	754	9028.300	STK.	399	2358	7028	26064
8905.001	TONN	6	1084	89	15073	9028.400	STK.	195	7663	7123	38151
8905.009	TONN	30	662	2697	25219	9028.901	STK.	227	776	2627	17843
KAP. 89			59311		4062468	9028.902	STK.	43	965	898	12101
9001.101	STK.	16310	1496	200859	13828	9028.903	STK.	5223	650	100738	9084
9001.105	STK.	116994	4205	1307846	39081	9028.904	STK.	1466	657	14332	6494
9001.901	TONN	0	1563	3	14273	9028.905	STK.	9869	12258	174906	185920
9001.909	TONN	6	1174	74	15150	9028.907	STK.	3796	529	31756	7803
9002.009	TONN	3	3074	40	39711	9028.909	STK.	11176	42653	124082	492510
9003.002	STK.	50768	5736	565998	57054	9029.005	TONN	0	455	4	3477
9003.008	TONN	0	212	3	2020	9029.006	TONN	4	2544	34	20909
9004.209	STK.	159021	2951	2054571	29012	9029.007	TCNN	0	38	5	1893
9004.909	TONN	6	1450	43	13238	9029.008	TCNN	56	29822	572	316050
9005.001	STK.	4779	1099	51188	14162	KAP. 90		348615		3758729	
9005.009	TONN	0	59	2	1453	9101.001	STK.	1671	156	10964	1025
9006.000	TONN	0	53	5	1565	9101.003	STK.	1853	3040	29234	24015
9007.102	STK.	12	311	286	4895	9101.004	STK.	943	1326	6048	8871
9007.103	STK.	26	1329	265	12578	9101.005	STK.	73349	5089	781910	61693
9007.104	STK.	25887	9307	191809	84402	9101.006	STK.	37327	7267	259393	45404
9007.108	STK.	250	4327	2954	59070	9101.008	STK.	13159	1695	128408	18737
9007.210	STK.	1372	535	26414	6836	9102.001	STK.	16575	660	43068	1658
9007.291	STK.	61157	116	2319719	1135	9102.009	STK.	8339	323	61365	2586
9007.901	TONN	4	1133	37	13640	9103.000	STK.	602	173	5364	1355
9007.909	TONN	7	5103	34	19148	9104.100	STK.	64452	2685	414162	16820
9008.111	STK.	4	36	383	337	9104.900	STK.	48751	4006	249491	23676
9008.290	STK.	2	39	189	4205	9105.001	STK.	679	259	4617	3488
9008.901	TONN	0	36	1	1079	9105.009	STK.	8507	1129	71026	9194
9008.909	TONN	1	563	4	2445	9106.000	STK.	18082	1865	173482	18801
9009.110	STK.	867	793	7578	7118	9108.000	STK.	9247	295	44624	1926
9009.191	STK.	270	1085	5759	7878	9111.009	TCNN	1	582	7	4455
9009.199	STK.	998	1820	8481	15467	KAP. 91		30606		245456	
9009.200	STK.	26	473	757	3604	9201.100	STK.	11	191	143	5409
9009.900	TONN	8	821	68	6458	9201.200	STK.	452	3324	3040	26066
9010.102	STK.	213	2569	7253	26682	9202.901	STK.	1316	911	11252	5014
9010.103	STK.	15	475	135	2682	9203.100	STK.	4	2244	22	9841
9010.109	STK.	3551	38241	24957	312162	9204.100	STK.	472	1074	4374	7144
9010.201	TONN	5	1392	91	23363	9205.100	STK.	317	298	3307	5741
9010.202	TONN	43	12667	453	116905	9205.901	STK.	353	1067	5792	11267
9010.801	TONN	3	459	50	4251	9205.902	STK.	3159	53	45816	726
9010.809	TONN	21	4191	248	63939	9205.909	STK.	11	69	16593	1029
9011.000	TONN	2	1317	9	5596	9206.001	STK.	178	307	5926	4136
9012.000	TONN	6	1763	28	14543	9206.009	STK.	2017	150	23967	3152
9013.100	TONN	18	2392	116	15825	9207.002	STK.	428	558	5744	7056
9013.900	TONN	4	3651	52	69745	9207.003	STK.	524	1652	2841	15089
9014.101	TCNN	7	1378	42	16114	9207.004	STK.	698	1240	7678	16280
9014.102	TONN	3	1995	24	16688	9207.005	STK.	136	985	773	3527
9014.901	TONN	2	1257	28	24825	9207.009	STK.	281	934	6040	11437
9014.909	TONN	2	2961	45	34140	9208.000	STK.	10744	107	261062	1670
9016.100	TCNN	5	1834	88	21628	9210.002	TONN	0	224	5	2430
9016.251	TONN	0	38	13	1689	9210.030	TCNN	1	296	18	3516
9016.259	TONN	1	210	18	3904	9210.049	TONN	2	449	41	6470
9016.409	TCNN	1	144	13	2019	9210.090	TONN	1	132	11	2208
9016.500	TCNN	14	2788	146	26415	9211.111	STK.	7	163	42	1444
9016.900	TCNN	25	3375	252	33260	9211.119	STK.	5099	4302	7976	7412
9017.110	TONN	1	875	28	36809	9211.190	STK.	16021	14696	113058	104093
9017.120	TONN	79	5519	861	57768	9211.700	STK.	13767	34814	150375	356990
9017.190	TCNN	10	7566	124	88267	9211.801	STK.	23522	4046	136923	26762
						9211.					

TABELL 10, FORTS. INNFØRSEL. VIKTIGERE VARER ETTER TOLLSAMARBEIDSRÅDETS NOMENKLATUR (CCCN).

VARENR.	MENGDE- ENHET	NOVEMBER 1986 JANUAR - NOVEMBER 1986				VARENR.	MENGDE- ENHET	NOVEMBER 1986 JANUAR - NOVEMBER 1986			
		MENGDE		VERDI				MENGDE		VERDI	
			1000 KR.		1000 KR.				1000 KR.		1000 KR.
9211.807	STK.	976	1468	19618	20470	9601.102	TONN	1	112	36	1842
9211.809	STK.	1020	1221	11504	14584	9601.109	TCNN	10	546	84	5127
9212.209	TONN	143	16233	1149	127508	9601.201	TONN	5	392	79	6961
9212.401	STK.	531741	5791	4273958	50960	9601.203	TONN	14	1021	183	14633
9212.402	STK.	237622	3456	1032916	21923	9601.204	TONN	3	434	51	5352
9212.403	STK.	143027	10816	774090	83639	9601.209	TONN	22	1299	172	12335
9212.405	STK.	6958	1384	59305	9869	9601.400	TONN	6	478	42	4602
9212.409	TONN	40	18403	387	205973	9601.901	TONN	24	1572	244	14104
9212.901	STK.	268298	2578	2770032	26320	9601.902	TONN	0	12	8	495
9212.902	STK.	77580	877	602276	11577	9601.903	TCNN	4	229	79	3237
9212.903	STK.	125993	4337	1336989	52162	9601.909	TONN	39	2050	342	19997
9212.905	STK.	10071	975	109844	11462	KAP.96			8469		93052
9212.909	TONN	19	4669	185	46320						
9213.001	TONN	1	609	11	5576	9701.000	TONN	35	1218	416	12939
9213.009	TCNN	7	2216	98	22522	9702.100	TCNN	25	2225	262	22787
KAP.92			156813		1423967	9702.900	TONN	31	3000	234	19780
						9703.100	TONN	270	17031	2768	159232
9302.000	STK.	154	196	8152	13723	9703.900	TONN	163	10962	1952	121093
9304.201	STK.	75	161	3901	3841	9704.100	TCNN	22	4183	166	27681
9304.209	STK.	559	1317	8529	14247	9704.910	STK.	69864	577	809433	4168
9304.301	STK.	304	491	6257	4457	9704.990	TONN	147	5873	1323	51302
9304.302	STK.	314	904	10401	18758	9705.100	TONN	8	918	69	6421
9304.909	STK.	4143	148	11611	1332	9705.201	TCNN	14	1280	88	9069
9305.001	STK.	824	457	8406	3023	9705.209	TONN	87	7098	462	32171
9306.901	TONN	1	429	15	5508	9706.101	PAR	91855	24943	372813	93837
9306.909	TCNN	0	206	2	1261	9706.102	PAR	46526	2043	170912	7283
9307.301	TCNN	7	95	814	11580	9706.109	TCNN	58	5965	427	36289
9307.302	TONN	14	681	302	19772	9706.201	PAR	17180	1833	54425	7092
9307.306	TCNN	3	120	115	2973	9706.310	TONN	0	76	34	4195
9307.309	TONN	0	2	19	1265	9706.390	TONN	1	228	61	3681
9310.000	TCNN	-	-	1030	334425	9706.410	TONN	10	1098	140	13486
KAP.93			67858		571680	9706.420	TONN	0	12	28	1795
						9706.490	TCNN	3	242	89	5376
9401.210	TCNN	453	28645	4481	240933	9706.500	TONN	3	192	34	2141
9401.220	TCNN	835	45505	7909	385102	9706.902	TONN	0	29	15	2496
9401.250	TCNN	89	4370	944	38333	9706.904	TONN	106	3332	1216	32002
9401.261	TONN	4	171	71	2584	9706.905	STK.	41	106	8984	22254
9401.269	TCNN	167	4103	2309	50521	9706.908	TONN	170	3871	2508	52114
9401.299	TCNN	30	660	251	5713	9707.001	TONN	2	209	112	5599
9401.310	TONN	56	3627	312	26925	9707.002	TONN	0	59	1	1863
9401.320	TCNN	69	3796	930	45303	9707.003	TONN	3	612	27	5314
9401.330	TCNN	38	637	2410	45832	9707.004	TONN	3	679	63	10855
9401.350	TCNN	66	3337	740	31083	9707.005	TCNN	3	334	63	10758
9401.391	TONN	6	220	179	5562	9707.006	TONN	2	142	35	3026
9401.392	TONN	14	297	232	4100	9708.000	TCNN	32	483	211	6762
9401.399	TONN	18	310	179	4519	KAP.97			100960		798752
9401.810	TCNN	97	3826	1139	37857						
9401.891	TONN	35	1666	356	14557	9801.200	TONN	2	532	18	4862
9401.899	TONN	28	706	704	17294	9801.300	TCNN	6	589	55	6071
9401.901	TONN	19	1092	281	14885	9802.100	TONN	5	723	32	4592
9401.902	TONN	26	289	165	1676	9802.900	TONN	11	1408	150	17597
9401.903	TONN	3	84	43	1583	9803.100	TONN	0	120	10	2131
9401.904	TCNN	16	503	183	5019	9803.200	TONN	47	5581	330	44952
9401.909	TONN	52	1909	548	16754	9803.300	TCNN	1	107	8	1102
9402.000	TONN	86	6410	849	58718	9803.400	TONN	0	179	14	2691
9403.121	TONN	510	9221	4051	70708	9803.500	TONN	28	2717	318	35257
9403.129	TCNN	1639	30320	15353	276499	9803.900	TONN	2	283	37	8590
9403.131	TONN	68	519	188	2261	9805.100	TCNN	6	725	101	8357
9403.139	TCNN	627	4237	4336	29646	9805.200	TONN	1	182	26	3057
9403.141	TONN	24	645	96	2569	9805.909	TONN	5	209	102	3401
9403.149	TONN	120	2777	984	22495	9806.000	TONN	16	672	169	5450
9403.151	TCNN	19	600	347	11471	9807.000	TONN	5	1250	51	12904
9403.159	TONN	764	27523	7112	235449	9808.100	STK.	317751	5481	3228067	60321
9403.161	TONN	57	1428	280	5948	9808.200	TONN	1	177	12	2268
9403.169	TCNN	513	10991	4126	83290	9810.009	TONN	38	4016	267	28333
9403.171	TONN	123	2525	751	15515	9811.200	TONN	0	176	9	2251
9403.179	TONN	1117	19924	8750	149524	9812.000	TONN	7	957	56	7587
9403.181	TCNN	187	6073	1510	51254	9815.000	TONN	51	3096	679	34871
9403.189	TCNN	1731	53352	18191	505170	9816.001	TONN	5	804	55	7170
9403.210	TONN	132	6072	1452	51521	9816.009	TONN	13	1274	70	9938
9403.220	TCNN	102	1817	413	7672	KAP.98			31849		316887
9403.230	TCNN	83	2300	736	19864						
9403.240	TONN	463	8110	4769	71639	9901.000	TONN	2	1763	28	23633
9403.250	TCNN	353	12768	3639	113395	9902.000	TONN	0	758	5	8652
9403.290	TONN	104	4290	1228	39831	9903.000	TONN	1	111	59	3562
9403.800	TONN	130	4653	1658	54652	9904.000	TONN	1	52	3	1084
9403.911	TCNN	42	1249	532	14533	9905.000	TONN	1	124	5	1273
9403.919	TCNA	123	3331	802	19834	9906.008	TONN	7	1027	50	12918
9403.920	TONN	27	157	176	1521	KAP.99			3851		51547
9403.931	TONN	6	382	79	3740						
9403.939	TONN	103	3584	1092	35865						
9403.991	TCNN	13	352	99	2979						
9403.999	TONN	694	11249	7462	110624						
9404.201	TONN	46	1715	424	15232						
9404.206	TCNN	6	264	86	3412						
9404.209	TCNA	50	1430	323	12022						
9404.901	TCNN	20	1613	467	25601						
9404.911	TONN	29	2319	327	22308						
9404.912	STK.	2312	269	27081	3144						
9404.919	TCNN	8	654	255	12267						
9404.921	TCNN	26	2659	501	32435						
9404.922	STK.	1361	226	13589	1460						
9404.929	TONN	28	1548	742	29711						
KAP.94			355565		3224555						
9505.009	TCNN	1	79	6	778						
KAP.95			155		2297						

TABELL 11. UTFØRSEL. VIKTIGERE VARER ETTER TOLLSAMARBEIDSRÅDETS NOMENKLATUR (CCCN).

EXPORTS OF PRINCIPAL COMMODITIES CLASSIFIED ACCORDING TO THE CUSTOMS COOPERATION COUNCIL NOMENCLATURE (CCCN).

TEKSTEN TIL DE VARENUMMER SOM ER GITT I TABELLEN, FINNES I STATISTISK VAREFORTEGNELSE FOR UTENRIKSHANDELEN 1986 UTGITT I SERIEN NORGES OFFISIELLE STATISTIKK SOM KAN FÅS VED HENVENDELSE TIL BYRRET.

VAREFORTEGNELSEN ER OGSÅ INNARBEIDD I TOLLTARIFFEN, UTGITT AV TOLL- OG AVGIFTS-DIREKTORATET. DEN ER TIL SALGS I BOKHANDELEN.

THE HEADINGS TO THE COMMODITY NUMBERS IN THE TABLE ARE GIVEN IN THE COMMODITY LIST FOR EXTERNAL TRADE STATISTICS, PUBLISHED BY THE CENTRAL BUREAU OF STATISTICS.

A COPY MAY BE OBTAINED FROM THE BUREAU.

VARENR. COMMODITY CODE	MENGDE- ENHET QUANTITY UNIT	NOVEMBER 1986 JANUAR - NOVEMBER 1986			NOVEMBER 1986 JANUAR - NOVEMBER 1986						
		MENGDE QUANTITY	VERDI VALUE	MENGDE QUANTITY	VERDI VALUE	MENGDE QUANTITY	VERDI VALUE				
		1000 KR.		1000 KR.		1000 KR.		1000 KR.			
0101.010	STK.	13	512	81	2455	0302.208	TCNN	118	1002	1063	8102
0106.291	STK.	446	455	728	1017	0302.311	TONN	55	1344	534	9222
KAP.01			977		5157	0302.313	TONN	320	8097	8456	176968
0201.208	TONN	-	-	-	-	0302.314	TONN	-	-	244	1643
0201.305	TONN	-	-	97	3570	0302.315	TONN	13	319	500	11222
0201.503	TONN	57	1514	609	14554	0302.401	TONN	9	481	1268	33753
0204.100	TONN	0	3	1	72	0302.403	TONN	3	134	284	8109
0204.302	TONN	7	93	235	6432	0302.404	TONN	156	10176	3746	124873
KAP.02			1613		25162	0302.405	TONN	262	32722	2451	279301
0301.111	TONN	3356	137580	29415	1257118	0302.406	TONN	63	2061	1368	39447
0301.119	TONN	0	12	110	5817	0302.407	TONN	28	675	157	3508
0301.121	TONN	109	3548	566	18464	0302.408	TONN	159	3121	2815	54863
0301.140	TONN	14	536	244	8392	0302.409	TONN	15	820	316	19824
0301.161	TONN	608	25200	4028	185489	0302.501	TONN	814	22998	8293	139870
0301.169	TCNN	13	710	139	8533	0302.502	TONN	2	52	45	835
0301.171	TONN	70	2069	168	5660	0302.503	TONN	1891	80623	17498	516657
0301.311	TONN	283	811	5624	16263	0302.504	TONN	1678	40441	13285	213495
0301.313	TONN	2211	4430	6063	15798	0302.505	TONN	1090	38734	6473	165724
0301.314	TONN	111	219	605	1347	0302.590	TONN	315	13767	4274	136804
0301.315	TONN	3190	4757	38058	55467	0302.601	TONN	101	10339	693	71971
0301.316	TONN	293	896	2563	7120	0302.602	TONN	135	1416	1111	11575
0301.411	TONN	1	63	40	1919	0302.609	TONN	21	1595	121	8001
0301.412	TONN	12	97	114	883	0302.700	TONN	17	416	780	16346
0301.413	TONN	22	303	660	4978	0302.800	TONN	2	26	59	915
0301.422	TONN	481	4157	5790	46186	0302.900	TONN	27	1321	235	11554
0301.423	TONN	67	942	1527	15697	0303.100	TONN	2	291	10	1420
0301.424	TCNN	4	70	261	2387	0303.200	TONN	5	214	68	3070
0301.425	TCNN	600	4012	10562	51561	0303.301	TONN	38	1115	1225	26933
0301.426	TONN	9	183	134	1864	0303.304	TONN	105	5198	2899	121833
0301.427	TONN	1	16	806	10269	0303.308	TONN	46	1505	904	22667
0301.511	TONN	956	6812	7752	50234	0303.501	TONN	12	177	67	1288
0301.513	TCNN	167	1879	1159	13649	0303.809	TONN	226	14065	5786	114876
0301.514	TONN	1	23	13	278	KAP.03			663778		5935417
0301.515	TONN	4	51	63	774	0402.100	TCNN	-	-	154	653
0301.516	TCNN	112	341	10223	14547	0403.000	TCNN	554	3532	4335	26159
0301.519	TCNN	1	31	71	2660	0404.200	TONN	72	1137	675	9750
0301.611	TONN	740	2396	12746	44633	0404.300	TONN	169	1818	2406	29921
0301.612	TONN	-	-	930	4032	0404.900	TONN	1152	28763	13885	283667
0301.613	TCNN	591	2881	4296	18432	0405.111	TCNN	170	1875	959	7740
0301.615	TCNN	46	112	1894	6202	0405.900	TONN	-	-	62	863
0301.616	TONN	52	187	5073	20926	0406.000	TONN	3	87	75	1694
0301.711	TONN	2	114	40	1523	KAP.04			37274		361269
0301.712	TONN	22	159	178	1291	0504.100	TONN	-	-	115	704
0301.713	TCNN	511	6952	2937	33565	0505.003	TONN	21	84	1467	9498
0301.722	TONN	48	399	1436	10831	0505.008	TCNN	3845	3413	61818	50931
0301.723	TCNN	18	296	1474	15065	0515.006	TCNN	78	25	12896	7708
0301.725	TCNN	-	-	560	4089	0515.009	TONN	11	58	217	2290
0301.811	TCNN	394	3932	4806	42999	KAP.05			4443		72487
0301.815	TONN	181	1049	428	3186	0602.017	TCNN	1	89	114	4573
0301.816	TONN	6596	17759	42691	102995	0602.019	TONN	-	-	339	1263
0301.817	TONN	-	-	1190	5507	0604.100	TONN	8	182	207	3227
0301.819	TCNN	5	127	427	4321	0604.909	TONN	6	195	81	2183
0301.850	TONN	220	1753	2045	16365	KAP.06			530		12726
0301.921	TONN	2	50	117	2340	0701.410	TONN	-	-	-	-
0301.922	TCNN	4	84	399	8310	KAP.07			303		1867
0301.923	TCNN	1	22	156	1825	0802.100	TCNN	-	-	-	-
0301.931	TONN	398	1703	8529	35552	0810.901	TONN	20	230	340	4537
0301.939	TCNN	4	111	48	1335	0810.909	TONN	92	1055	418	5495
0301.941	TCNN	56	1161	547	10289	KAP.08			1400		13207
0301.949	TCNN	11	411	68	2243	0901.200	TCNN	5	221	64	3119
0301.951	TCNN	1448	28728	8359	165844	KAP.09			351		14087
0301.952	TONN	1910	44012	36461	753705	KAP.10			14		445
0301.953	TONN	3485	39833	21797	257255	1105.000	TONN	-	-	25	842
0301.959	TONN	28	362	312	4299	KAP.11			260		1723
0301.961	TONN	452	1888	8061	35351						
0301.962	TCNN	71	1426	407	7651						
0301.963	TCNN	90	1585	826	13102						
0301.969	TONN	172	1495	2475	17912						
0301.970	TONN	36	634	5938	84313						
0302.201	TCNN	9	62	297	1482						
0302.203	TCNN	522	3616	2560	16925						
0302.204	TCNN	41	280	512	3573						

TABELL 11. FORTS. UTFØRSEL. VIKTIGERE VARER ETTER TOLLSAMARBEIDSRÅDETS NOMENKLATUR (CCCN).

VARENR.	MENGDE- ENHET	NOVEMBER 1986 JANUAR - NOVEMBER 1986				VARENR.	MENGDE- ENHET	NOVEMBER 1986 JANUAR - NOVEMBER 1986			
		MENGDE		VERDI				MENGDE		VERDI	
			1000 KR.		1000 KR.				1000 KR.		1000 KR.
1201.150	TONN	259	1310	259	1313	2002.909	TONN	43	806	964	13314
1203.240	TONN	-	-	19	469	2005.301	TONN	2	30	70	867
KAP.12			1321		3842	KAP.20			1684		21096
1303.200	TONN	-	-	113	3036	2103.200	TONN	8	77	123	1186
KAP.13			342		3906	2104.000	TONN	94	1343	964	12771
1405.040	TONN	216	594	3235	8269	2105.104	TONN	31	815	277	9354
KAP.14			818		8515	2105.106	TCNN	31	545	232	4422
1504.610	TONN	75	997	996	15057	2105.109	TONN	27	470	309	4959
1504.620	TCNN	91	612	2973	15634	2106.300	TCNN	1	16	109	2024
1504.630	TONN	16	271	1006	4778	2107.309	TONN	9	47	43	961
1504.690	TONN	4	161	69	4025	2107.910	TCNN	6	278	98	4312
1504.700	TONN	3043	7201	31423	83591	2107.999	TONN	126	2887	1550	31445
1505.000	TONN	-	-	-	-	KAP.21			6612		76822
1506.001	TONN	183	294	901	1337	2201.201	1000 L.	29	153	1093	4185
1507.101	TONN	1208	2886	6910	20795	2202.003	1000 L.	-	-	-	-
1507.109	TONN	57	334	720	4132	2202.008	1000 L.	160	562	2611	8988
1507.609	TONN	15	69	75	411	2203.106	1000 L.	75	356	1706	8136
1508.909	TONN	-	-	2	31	2208.000	1000 L.	327	633	9452	18369
1510.200	TONN	1028	3031	5742	20195	2209.610	1000 L.	69	1763	730	14388
1510.511	TONN	82	558	1897	10598	2209.900	1000 L.	1	116	11	924
1510.519	TCNN	45	149	894	3505	KAP.22			3747		58101
1510.526	TONN	604	1514	5570	18812	2301.400	TONN	5804	17647	86675	261132
1510.529	TONN	73	113	863	1482	2304.120	TONN	55	56	1697	1635
1510.600	TONN	4	364	41	3621	2304.140	TONN	10061	14748	137977	204136
1511.200	TONN	46	211	374	2248	2306.000	TONN	7	333	27	1075
1512.101	TONN	1019	3448	29333	129501	2307.090	TONN	1759	10784	19827	149094
1512.102	TONN	575	1460	4385	14777	KAP.23			43569		617434
1512.109	TONN	62	224	1770	6112	2402.200	TONN	0	22	10	1243
1512.200	TONN	164	711	708	3612	2402.300	TONN	70	6304	671	57462
1513.100	TONN	708	4971	6307	47087	KAP.24			6359		60126
1517.000	TONN	-	-	108	251	2502.000	TCNN	11756	1447	151439	18341
KAP.15			29737		414202	2503.000	TONN	6	63	1847	1864
1601.009	TONN	10	434	102	3511	2504.000	TONN	20	48	954	711
1602.101	TONN	1	13	79	731	2505.010	TCNN	2	55	44	1271
1602.106	TONN	7	121	126	2016	2506.100	TCNN	21736	1956	99284	9026
1602.109	TONN	3	47	62	854	2506.900	TONN	28	22	11736	3674
1602.610	TONN	5	175	51	1580	2511.000	TONN	11	9	9974	5866
1604.111	TONN	145	4683	1607	53646	2514.000	TCNN	954	754	13669	11536
1604.112	TONN	35	1082	294	8655	2515.009	TONN	22	31	5038	11617
1604.113	TONN	42	1182	275	7741	2516.109	TONN	130	134	1640	2065
1604.114	TONN	377	10058	4059	113763	2516.919	TONN	7336	11501	68818	106060
1604.115	TONN	49	1177	606	14789	2516.999	TONN	18	126	151620	5861
1604.119	TONN	118	2887	843	20965	2517.900	TCNN	354704	17107	3749629	189589
1604.201	TCNN	14	372	254	6689	2518.010	TONN	11850	818	120896	7312
1604.206	TONN	3	174	35	2235	2518.040	TONN	2972	1596	36361	19220
1604.330	TONN	255	3024	1730	22047	2519.000	TONN	581	1106	8266	14722
1604.401	TONN	31	339	357	3285	2521.900	TCNN	700	489	4016	2592
1604.501	TONN	799	17400	10727	215792	2523.000	TONN	38	44	653	876
1604.509	TONN	96	2788	152	4708	2526.020	TONN	70	237	1348	4513
1604.602	TONN	2	47	39	1040	2527.100	TCNN	23	16	141	800
1604.606	TONN	6	338	369	9016	2527.900	TCNN	2702	2532	38738	37477
1604.607	TONN	54	1293	954	20956	2531.910	TONN	65	399	10007	3154
1604.702	TONN	11	117	216	2500	2531.930	TONN	3391	1483	55680	24811
1604.802	TONN	15	273	241	4286	2531.990	TONN	18708	7768	219556	85454
1604.809	TONN	613	10803	6509	107647	KAP.25			49918		575645
1605.110	TONN	1	62	13	752	2601.110	TONN	47839	6571	706681	88139
1605.120	TONN	8	453	53	3334	2601.130	TCNN	68751	12050	1549138	276395
1605.211	TONN	951	81662	13941	829459	2601.250	TCNN	5414	16769	91694	190808
1605.219	TONN	31	3226	572	40577	2601.300	TONN	1756	974	11871	6858
1605.290	TONN	24	501	255	12944	2601.400	TONN	-	-	5845	5500
KAP.16			146366		1525287	2601.450	TONN	-	-	7002	10277
1704.991	TONN	12	303	36	711	2601.922	TCNN	40532	13316	653954	201196
1704.992	TONN	13	237	271	4369	2603.200	TCNN	21	42	1596	2080
1704.993	TONN	62	1135	417	11480	2603.400	TONN	21	46	394	748
1704.999	TONN	25	430	258	5098	2603.900	TCNN	1155	26052	15414	249013
KAP.17			2324		24510	2604.000	TCNN	348	235	5510	2181
1805.000	TONN	2	26	111	1626	KAP.26			76503		1035249
1806.300	TONN	202	6993	2117	64580	2701.110	TCNN	1078	:	7264	:
1806.990	TONN	11	107	312	3450	2701.190	TCNN	-	:	19331	:
KAP.18			7176		70193	2704.101	TONN	1752	:	77157	:
1902.920	TONN	2	52	88	1958	2704.105	TONN	-	:	17645	:
1902.991	TONN	-	-	0	1	2706.000	TONN	822	590	12981	10088
1902.992	TONN	-	-	-	-	2707.110	TCNN	-	-	40467	44049
1905.000	TONN	8	130	120	1558	2707.190	TONN	0	5	23	268
1907.100	TONN	47	714	655	9359	2709.000	TONN	3745719	2895908	31989993	25827357
1907.911	TONN	43	574	604	8324	2710.120	KUB. M.	7459	8058	81437	83517
1907.919	TONN	87	911	1163	12232	2710.310	KUB. M.	9	50	275	1221
1907.991	TONN	6	41	203	2327	2710.320	KUB. M.	67018	34360	725891	505405
1907.999	TONN	0	5	20	260	2710.401	KUB. M.	-	-	250	198534
1908.101	TONN	7	123	135	2360	2710.402	KUB. M.	2005	1688	3624	3303
1908.105	TONN	1	32	111	2497	2710.500	KUB. M.	8	45	214	777
1908.109	TONN	109	1906	1492	26323	2710.651	KUB. M.	44381	33981	747602	763968
1908.301	TONN	47	613	1007	11724	2710.655	KUB. M.	15	14	4874	6505
1908.306	TONN	0	15	6	84	2710.659	KUB. M.	69360	47270	698999	623162
1908.307	TONN	-	-	4	128	2710.701	KUB. M.	27802	15323	201272	133548
1908.901	TONN	-	-	6	114	2710.702	KUB. M.	821	124	37877	24679
1908.902	TONN	-	-	0	6	2710.852	TCNN	123	1031	1082	8509
1908.905	TONN	1	6	8	59	2710.855	TCNN	3	72	37	1052
1908.906	TONN	-	-	0	12	2710.901	TONN	202	1456	2629	18623
1908.909	TONN	11	197	245	2755	2710.909	TCNN	0	3	1241	1328
KAP.19			5587		85384						

TABELL 11. FORTS. UTFØRSEL. VIKTIGERE VARER ETTER TOLLSAMARBEIDSRÅDETS NOMENKLATUR (CCCN).

VARENR.	MENGDE- ENHET	NOVEMBER 1986 JANUAR - NOVEMBER 1986				VARENR.	MENGDE- ENHET	NOVEMBER 1986 JANUAR - NOVEMBER 1986			
		MENGDE	VERDI	MENGDE	VERDI			MENGDE	VERDI	MENGDE	VERDI
			1000 KR.		1000 KR.				1000 KR.		1000 KR.
2711.100	TONN	31728	20350	765694	730556	3213.110	TCNN	8	147	125	2436
2711.200	TONN	4	53	19543	17558	3213.190	TONN	69	1722	836	20854
2711.320	1000 KUB.M.	2370851	2202469	23069014	23653395	KAP.32			46413		564650
2714.200	TONN	6218	5681	77374	77031						
2717.000	MUH	69202	8495	1380595	165561	3304.009	TONN	2	37	122	1757
KAP.27			5281239		53010052	3306.111	TCNN	0	28	7	923
						3306.121	TONN	3	281	27	3043
2801.200	TONN	:	772	:	7386	3306.210	TCNN	21	1024	286	12059
2802.000	TONN	150	140	2608	2592	3306.290	TONN	2	174	70	2588
2804.200	TCNN	1	87	900	3757	3306.610	TONN	37	620	568	7153
2804.800	TONN	6880	57759	73943	629769	3306.680	TONN	25	413	289	4371
2808.100	TONN	:	7170	:	57553	3306.910	TCNN	8	351	66	3349
2809.100	TONN	:	1472	:	12915	KAP.33			3840		42144
2813.200	TONN	808	292	8868	2991						
2813.500	TONN	-	-	5455	2260	3401.100	TCNN	24	68	290	743
2813.900	TONN	3935	1910	22063	13247	3401.700	TCNN	114	2028	998	16650
2816.100	TONN	:	207	:	11629	3402.110	TONN	2576	14635	25059	145790
2817.120	TONN	:	1036	:	85960	3402.120	TONN	42	315	986	6751
2819.100	TONN	210	554	2626	8002	3402.340	TCNN	-	-	195	591
2825.000	TONN	76	942	1160	13095	3402.381	TCNN	271	1442	1833	11218
2828.101	TONN	430	7376	3355	55748	3402.481	TCNN	7	73	148	1573
2829.200	TONN	:	-	:	33246	3402.491	TCNN	21	152	259	2039
2830.909	TONN	418	217	5840	3289	3402.900	TONN	27	276	241	2783
2838.650	TONN	-	-	-	-	3403.001	TCNN	13	136	113	1569
2838.900	TONN	6373	1013	56031	8290	3403.009	TONN	1	30	13	648
2840.900	TONN	317	2861	2160	19397	3404.009	TONN	7	112	45	780
2842.100	TONN	:	-	:	4420	3406.001	TCNN	179	2589	1546	21814
2845.200	TONN	2	3	629	909	KAP.34			23295		225675
2847.200	TONN	74	:	1433	:						
2850.000	TONN	0	100	1	1412	3501.100	TONN	49	704	1248	16851
2851.000	TONN	:	160	:	33123	3502.402	TONN	-	-	383	900
2852.000	TONN	2	1303	58	18331	3506.008	TCNN	7	462	161	6193
2856.100	TONN	5967	38897	53748	366310	KAP.35			1309		25193
2856.200	TONN	5333	:	59164	:						
KAP.28			138614		1573367	3601.002	TCNN	:	-	:	12531
						3601.009	TCNN	:	2457	:	18532
2901.120	TONN	:	-	:	19977	3602.000	TONN	:	5072	:	66914
2901.150	TONN	:	-	:	-	3604.900	TONN	1	163	26	9624
2901.530	TONN	6	91	145	1188	3605.100	TCNN	2	1174	3	1633
2901.909	TONN	1	198	42	7423	3605.900	TCNN	0	20	1	392
2902.170	TONN	:	-	:	557479	KAP.36			9025		112040
2904.209	TONN	33	155	150	1051						
2904.700	TONN	0	442	1	1039	3701.159	TONN	1	163	5	1147
2905.900	TONN	0	694	8	2295	3703.004	TCNN	1	115	12	1312
2908.110	TONN	6	126	69	1592	3704.000	TONN	2	275	41	5466
2910.000	TONN	0	748	0	1624	3705.009	TONN	0	109	2	766
2911.904	TONN	:	5293	:	51517	3708.000	TONN	7	114	30	966
2911.908	TONN	28	2280	209	16478	KAP.37			1246		17249
2914.101	TONN	:	141	:	3948						
2914.210	TONN	560	1514	4556	12387	3805.200	TONN	518	1349	4966	15885
2914.400	TONN	384	1830	2962	13996	3806.000	TONN	10393	11710	115833	115264
2914.501	TONN	21	149	254	1749	3807.000	TONN	73	118	776	1397
2914.909	TONN	94	1920	1020	21322	3808.109	TONN	884	2593	8057	21749
2916.290	TONN	0	4	24	2362	3808.300	TONN	122	308	1367	3466
2923.909	TONN	43	5329	340	29274	3809.902	TCNN	1137	845	11397	12584
2924.100	TONN	118	427	769	3111	3811.300	TONN	494	5810	2088	26329
2925.000	TONN	7	10055	115	118166	3811.509	TONN	9	319	76	2866
2926.900	TONN	4	236	50	2707	3812.009	TONN	192	898	1424	6857
2927.900	TONN	:	6136	:	73763	3813.100	TONN	1	27	4	77
2935.909	TONN	2	192	55	1917	3814.000	TONN	8	430	135	6059
2942.000	TONN	0	220	8	3996	3817.000	TONN	9	150	130	2631
2944.900	TONN	2	3683	17	28422	3818.000	TONN	27	317	300	3395
KAP.29			42451		992777	3819.100	TONN	185	849	1906	9448
						3819.510	TCNN	121	165	1406	3675
3001.000	TONN	-	-	36	1046	3819.600	TONN	2119	5344	37823	94139
3002.100	TONN	0	28	1	538	3819.700	TONN	309	1980	2601	16142
3003.350	TONN	-	-	0	17	3819.901	TCNN	23	31	478	727
3003.450	TONN	22	2040	262	16034	3819.909	TCNN	14863	18202	163714	180655
3003.902	TONN	4	581	57	4636	KAP.38			52842		527853
3003.909	TONN	593	11046	5685	140542						
3004.100	TONN	3	355	53	7129	3901.211	TONN	212	1763	3214	25226
3004.909	TONN	1	228	32	3526	3901.218	TONN	326	3775	2374	24101
3005.909	TONN	13	21419	122	230879	3901.230	TONN	20	390	273	5034
KAP.30			35967		406433	3901.313	TONN	1382	5596	10180	36988
						3901.318	TCNN	853	8731	9040	86536
3102.200	TONN	:	5600	:	104695	3901.411	TONN	206	2032	3800	36851
3102.500	TONN	:	56196	:	456382	3901.412	TONN	:	9881	:	132922
3102.700	TONN	:	666	:	18291	3901.419	TCNN	63	2163	777	25494
3102.900	TONN	:	-	:	1735	3901.430	TCNN	7	342	68	3214
3105.200	TONN	:	97615	:	1005362	3901.450	TONN	5	282	298	5339
3105.300	TONN	:	8175	:	44274	3901.510	TONN	23	368	193	3091
3105.900	TONN	:	31	:	3077	3901.610	TONN	10	216	161	3462
KAP.31			168283		1633874	3901.620	TCNN	114	904	1335	11405
						3901.700	TONN	4	439	24	1566
3205.100	TONN	6	373	259	5292	3901.810	TONN	129	3672	1536	41533
3207.200	TONN	:	21127	:	229926	3901.912	TCNN	6	84	150	2130
3207.909	TCNN	9	187	53	1289	3901.919	TCNN	58	823	545	5385
3209.140	TONN	19	478	139	3484	3901.990	TONN	1	38	90	895
3209.191	TONN	15	171	260	3243	3902.211	TONN	2924	13323	50147	248508
3209.193	TONN	67	1226	1529	27281	3902.215	TCNN	8092	34972	92568	428005
3209.199	TCNN	15	171	278	3070	3902.219	TCNN	-	-	231	1025
3209.300	TONN	77	628	2081	19369	3902.231	TONN	28	319	481	5214
3209.400	TONN	96	3359	1424	44317	3902.232	TONN	187	2322	2006	28515
3209.500	TONN	46	1174	707	16186	3902.240	TCNN	118	1371	1579	18366
3209.709	TCNN	704	14044	9884	167261	3902.310	TCNN	4717	25423	56408	310622
3209.809	TONN	13	303	268	5972	3902.330	TONN	30	1000	353	9594
3212.000	TONN	75	747	809	7455	3902.350	TONN	28	141	161	1940
						3902.361	TCNN	867	6846	8972	69724

TABELL 11. FORTS. UTFØRSEL. VIKTIGERE VARER ETTER TOLLSAMARBEIDSRÅDETS NOMENKLATUR (CCCN).

VARENR.	MENGDE- ENHET	NOVEMBER 1986		JANUAR - NOVEMBER 1986		VARENR.	MENGDE- ENHET	NOVEMBER 1986		JANUAR - NOVEMBER 1986	
		MENGDE	VERDI	MENGDE	VERDI			MENGDE	VERDI	MENGDE	VERDI
		1000 KR.		1000 KR.				1000 KR.		1000 KR.	
4803.002	TONN	3077	23826	29191	227780	5601.200	TONN	14	313	112	1731
4803.003	TONN	154	1797	2212	22676	5605.100	TONN	4	105	49	1461
4804.999	TONN	105	856	577	4059	5606.110	TONN	24	1047	309	16960
4805.100	TONN	13	95	497	3400	5606.150	TONN	2	165	46	3091
4805.200	TONN	-	-	49	307	5607.209	TCNN	4	282	35	3043
4805.300	TONN	645	3864	7157	44078	5607.401	TCNN	0	15	18	1500
4805.500	TCNN	173	834	1950	9685	5607.409	TCNN	2	229	45	3778
4807.200	TONN	104	1297	793	9528	KAP.56			3229		43359
4807.310	TONN	14	172	447	4325						
4807.392	TONN	819	3977	8901	44438	KAP.57			17		715
4807.398	TONN	1205	5690	14514	73822						
4807.400	TONN	26	173	105	1037	5801.100	TONN	0	51	4	2305
4807.700	TONN	677	5341	8676	61935	5802.300	TONN	0	34	24	1853
4807.890	TONN	71	916	477	6856	5802.500	TONN	1	29	36	1048
4807.908	TONN	32	156	221	3151	5804.500	TONN	0	9	1	191
4811.000	TONN	2	64	24	977	KAP.58			769		14194
4814.100	TONN	63	913	1023	14927						
4815.109	TONN	-	-	15	660	5901.101	TONN	19	545	80	2570
4815.200	TONN	2	213	68	3039	5901.109	TCNN	5	99	125	2329
4815.301	TONN	88	589	966	6275	5901.220	TONN	85	4543	872	43542
4815.400	TONN	1	13	45	469	5902.100	TONN	23	401	210	3828
4815.909	TONN	47	420	536	5987	5902.905	TONN	0	34	11	613
4816.110	TONN	74	982	961	11007	5902.908	TONN	0	29	52	997
4816.191	TONN	92	797	2075	12644	5903.100	TONN	175	4707	1856	48661
4816.199	TONN	174	2699	2665	27036	5904.011	TONN	38	664	236	4170
4816.200	TCNN	130	716	770	4765	5904.021	TONN	32	1028	274	8484
4816.300	TONN	39	592	342	5228	5904.029	TONN	29	572	290	6427
4816.909	TCNN	321	3581	5920	60860	5904.090	TONN	0	52	38	1080
4818.090	TONN	27	632	235	4888	5905.001	TONN	57	4234	678	42833
4819.000	TONN	8	456	47	2888	5905.004	TCNN	1	127	88	8511
4821.100	TONN	188	1584	2444	19062	5905.008	TONN	5	1065	35	6260
4821.600	TONN	69	926	1528	20038	5906.000	TONN	57	943	436	7307
4821.700	TONN	56	718	818	10684	5908.908	TONN	89	6361	931	49256
4821.800	TCNN	57	2210	632	21468	5910.900	TCNN	:	382	:	5268
4821.920	TONN	15	257	188	3216	5911.909	TONN	13	996	124	9295
4821.999	TONN	302	3089	4376	37977	5913.101	TONN	1	111	12	1290
KAP.48			389729		4453390	5915.000	TONN	1	33	41	4493
						5917.002	TONN	2	2041	23	24538
4901.101	TONN	12	552	143	5030	5917.014	TONN	0	3	4	547
4901.102	TONN	117	2168	1341	24519	5917.019	TCNN	0	159	17	2890
4901.200	TONN	4	128	272	2992	KAP.49			29796		291564
4901.900	TONN	1	234	161	3996						
4902.000	TONN	0	19	119	2431	6001.101	TONN	2	166	29	2289
4905.100	TONN	0	83	9	2137	6001.102	TONN	24	1513	328	22003
4906.000	TONN	0	163	7	7515	6001.501	TONN	14	617	89	4021
4909.000	TONN	5	312	43	3031	6002.101	PAR	5271	87	145805	1696
4910.000	TONN	8	378	37	1911	6002.930	PAR	4869	191	55158	1883
4911.209	TONN	167	2414	502	13193	6003.190	DUS.PAR	2070	165	14644	1595
4911.904	TONN	0	118	5	1898	6003.920	DUS.PAR	2358	717	26240	9132
4911.909	TONN	41	830	354	12726	6003.941	DUS.PAR	3334	724	53803	9779
KAP.49			7528		82979	6004.150	STK.	2080	202	111270	3204
						6004.620	STK.	21918	172	260007	2169
KAP.50			15		69	6004.720	STK.	7850	1028	111361	12304
						6004.740	STK.	10500	813	50843	3853
5101.121	TONN	17	1338	18	1519	6004.750	STK.	5683	150	86249	1920
5101.129	TONN	-	-	49	1505	6004.790	STK.	43779	1306	452663	16329
5101.409	TONN	43	873	620	12364	6004.850	STK.	17078	162	89074	1201
5102.100	TONN	6	129	52	2060	6005.120	STK.	2536	723	17397	3824
5103.100	TONN	5	871	39	6460	6005.150	STK.	2287	253	37921	4601
5104.300	TONN	74	4231	697	36564	6005.320	STK.	39715	5165	306341	38061
5104.400	TCNN	0	3	10	836	6005.340	STK.	25739	4250	171633	28475
KAP.51			7789		64947	6005.350	STK.	11195	963	116868	9693
						6005.620	STK.	1977	358	22318	3311
KAP.52			-		19	6005.650	STK.	4048	292	46786	4152
						6005.690	STK.	-	-	6263	702
5301.100	TONN	194	2189	2371	26937	6005.821	STK.	6975	483	48415	2726
5301.900	TCNN	81	1388	649	11157	6005.822	STK.	381	40	19449	1619
5306.100	TONN	43	2469	225	12703	6006.921	STK.	889	1717	5557	11185
5306.500	TONN	19	808	98	4139	KAP.60			24165		215672
5307.101	TONN	2	145	23	1613	6101.080	STK.	11160	2204	149152	30288
5307.102	TONN	5	384	51	2874	6101.250	STK.	1126	270	12680	3041
5310.201	TONN	12	974	110	8741	6101.260	STK.	3057	966	19495	5407
5310.202	TONN	16	1436	99	9851	6101.290	STK.	4186	389	32286	2674
5310.800	TONN	18	1379	107	9966	6101.340	STK.	452	319	3978	2360
5311.100	TONN	0	30	16	1600	6101.360	STK.	11	3	869	245
5311.200	TCNN	2	323	20	3076	6101.540	STK.	3634	578	19260	3065
5311.400	TCNN	0	31	6	717	6101.550	STK.	5525	677	75860	7501
5311.500	TONN	12	1330	165	18401	6101.560	STK.	2034	366	12644	1899
KAP.53			13007		112889	6101.590	STK.	971	76	12855	1043
						6101.950	STK.	782	260	11564	2856
5403.000	TCNN	3	152	29	1119	6101.960	STK.	4627	1678	26821	6426
KAP.54			152		1239	6101.990	STK.	691	151	2334	465
						6102.140	STK.	681	288	2558	1140
5505.300	TONN	46	1191	331	7240	6102.190	STK.	476	222	3908	1389
5505.400	TONN	53	885	530	10494	6102.240	STK.	101	67	977	544
5505.600	TONN	-	-	2	109	6102.250	STK.	1875	326	23785	3651
5506.900	TCNN	0	1	38	3390	6102.260	STK.	833	161	5845	870
5509.109	TONN	3	226	46	3035	6102.290	STK.	1094	322	6403	1655
5509.211	TONN	7	306	51	2429	6102.352	STK.	201	35	8178	817
5509.213	TONN	30	1939	408	26356	6102.362	STK.	838	218	8827	1591
5509.292	TCNN	1	220	16	1892	6102.450	STK.	2141	149	27826	1883
5509.293	TONN	2	216	26	2663	6102.550	STK.	4910	375	42696	3019
5509.294	TONN	8	422	24	2130	6102.560	STK.	4298	342	27268	2161
5509.813	TONN	88	5466	875	54800	6102.650	STK.	20143	2007	283199	29401
5509.894	TCNN	0	194	8	2367	6102.660	STK.	2223	261	8718	898
KAP.55			11197		123135	6102.690	STK.	2262	378	23555	2704

TABELL 11, FORTS. UTFØRSEL. VIKTIGERE VARER ETTER TOLLSAMARBEIDSRÅDETS NOMENKLATUR (CCCN).

VARENR.	MENGDE- ENHET	NOVEMBER 1986 JANUAR - NOVEMBER 1986				VARENR.	MENGDE- ENHET	NOVEMBER 1986 JANUAR - NOVEMBER 1986			
		MENGDE		VERDI				MENGDE		VERDI	
			1000 KR.		1000 KR.				1000 KR.		1000 KR.
6102.951	STK.	885	346	26250	2739	7109.190	KG.	73	2042	670	28296
6102.961	STK.	757	165	13759	2531	7109.201	KG.	-	-	217	26542
6103.150	STK.	3144	327	44418	3303	7109.209	KG.	-	-	1	149
6103.160	STK.	3181	355	28047	2752	7111.100	KG.	-	-	21528	11032
6110.010	PAR	54237	1231	370308	7843	7111.300	KG.	3	99	153	6753
KAP.61			19174		158599	7111.900	KG.	220	1050	2892	8739
6201.400	TONN	5	630	37	3997	7112.101	KG.	31	282	755	2348
6202.110	TONN	20	1990	218	21442	7112.107	KG.	63	557	841	4254
6202.210	TONN	1	66	8	929	7112.201	KG.	7	943	144	14840
6202.500	TONN	6	847	34	4586	7113.110	KG.	28	184	179	830
6202.720	TONN	0	65	7	1057	7113.199	KG.	70	463	1090	4496
6203.709	TONN	8	336	87	3780	7114.003	KG.	-	-	117	4599
6204.190	TONN	1	100	9	1086	7115.001	KG.	6	603	45	3174
6204.321	STK.	95	149	5057	4490	7116.009	TONN	0	278	3	2130
6204.351	STK.	-	-	-	-	KAP.71			17808		240710
6205.100	TONN	2	64	25	835	KAP.72			-		26
6205.908	TONN	4	395	96	14023	7301.100	TONN	1933	2464	20874	25393
6205.909	TONN	2	287	48	6450	7302.101	TONN	6062	14451	79587	188565
KAP.62			5767		71286	7302.109	TONN	6776	30586	74184	328354
6301.000	TONN	77	125	656	3878	7302.200	TONN	26864	113044	308941	1265982
KAP.63			149		4428	7302.300	TONN	12027	39040	184176	551226
6401.120	PAR	14140	760	250397	13909	7302.900	TONN	640	6202	10243	89035
6401.201	PAR	3496	251	36417	2705	7303.100	TONN	6	16	162	83
6402.029	PAR	5082	615	130922	10810	7303.800	TONN	12	42	657	2171
6402.031	PAR	1974	479	13975	3139	7303.902	TONN	-	-	1983	711
6402.039	PAR	8546	1223	120768	14084	7303.909	TONN	131	419	4659	10542
6402.041	PAR	10	9	4395	896	7305.100	TONN	-	-	126	786
6402.049	PAR	1347	373	35515	5150	7307.101	TONN	1253	1479	3012	3705
6402.079	PAR	2194	173	45143	2424	7307.102	TONN	5698	8374	30314	44450
6402.089	PAR	1230	73	17054	815	7309.005	TONN	153	463	4732	11975
6405.909	TONN	4	187	31	1646	7310.119	TONN	34	85	36	94
KAP.64			4981		61547	7310.120	TONN	2850	5113	69455	131016
6505.909	STK.	5105	373	92903	2698	7310.291	TONN	328	1082	2568	8089
KAP.65			379		3046	7310.292	TONN	43	159	1437	3124
KAP.66			22		509	7310.293	TONN	10	49	10825	20761
KAP.67			13		124	7311.120	TONN	17742	43400	140230	318192
6802.109	TONN	0	2	53	542	7311.150	TONN	565	1268	11903	28035
6802.209	TONN	24	221	205	2537	7311.192	TONN	1059	3375	5279	16654
6803.000	TONN	1451	4075	10664	29794	7311.193	TONN	3237	9183	15929	45045
6804.202	TONN	73	796	391	5067	7311.199	TONN	16	86	77	343
6804.900	TONN	28	752	244	7673	7311.291	TONN	280	802	7725	20302
6806.100	TONN	-	-	6	324	7312.291	TONN	516	1598	5620	17368
6806.901	TONN	139	2461	1104	21464	7312.601	TONN	-	-	-	-
6807.300	TONN	107	452	1505	7275	7312.908	TONN	779	3115	9634	37281
6807.900	TONN	54	226	867	3201	7313.100	TONN	642	2831	8408	29253
6808.001	TONN	508	1678	5854	20112	7313.111	TONN	1940	4667	17982	49099
6810.100	TONN	3407	4354	45518	56564	7313.119	TONN	720	2122	13606	36849
6810.900	TONN	124	608	1504	6664	7313.130	TONN	8	25	144	464
6811.900	TONN	45	138	1200	2626	7313.190	TONN	93	318	2090	6145
6816.908	TONN	1097	6877	8214	61305	7313.310	TONN	5	17	203	709
KAP.68			23278		234858	7313.330	TONN	480	1297	3021	9453
6902.200	TONN	95	309	1594	4973	7313.390	TONN	24	80	341	1090
6902.300	TONN	460	566	7400	8262	7313.600	TONN	7623	39394	76550	369827
6902.900	TCNN	4	22	422	2756	7313.709	TONN	480	1774	5790	20974
6903.909	TONN	125	3569	907	26956	7313.902	TONN	73	798	1389	12252
6904.909	STK.	119087	1203216	7508	7315.830	7313.903	TONN	16	162	218	1879
6910.500	TONN	3	60	29	693	7314.106	TONN	36	276	318	1705
6910.909	TONN	4	102	25	897	7314.506	TONN	711	2963	6387	26944
6911.000	TONN	14	1127	117	8728	7315.390	TONN	241	1159	2245	9724
6912.002	TONN	39	1431	460	16332	7315.390	TONN	2	80	57	1322
6914.002	TONN	7	413	48	1921	7315.710	TONN	-	-	29	246
KAP.69			8450		84132	7315.820	TONN	38	387	166	1741
7006.009	TONN	81	492	712	3809	7315.830	TONN	15	49	353	1235
7007.300	TONN	490	4518	4473	38386	7315.934	TONN	4	45	6	84
7008.004	TONN	0	15	17	1153	7318.210	TONN	79	805	2431	12241
7008.008	TONN	36	612	365	6593	7318.230	TONN	617	3080	2458	15904
7009.009	TONN	4	130	45	1502	7318.250	TONN	-	-	20	412
7010.200	TONN	328	793	2739	7227	7318.270	TONN	91	2907	1303	21990
7010.301	TONN	328	706	1743	3753	7318.510	TONN	:	268	:	12383
7010.900	TONN	197	456	2101	4677	7318.520	TONN	:	2307	:	22927
7013.005	TONN	1	52	18	1257	7318.530	TONN	:	3064	:	28809
7013.008	TONN	1	92	15	837	7318.550	TONN	:	7682	:	70232
7020.101	TCNN	16	50	94	749	7318.560	TONN	6	37	445	4837
7020.102	TONN	11	185	274	4012	7318.570	TONN	2	43	118	1849
7020.109	TONN	181	1745	2891	29127	7318.909	TONN	6	201	459	6628
7020.200	TONN	79	801	2743	28183	7319.009	TONN	9	31	118	754
7020.901	TCNN	13	223	151	2343	7320.100	TONN	:	-	:	4493
7020.909	TONN	27	839	192	5978	7320.209	TONN	45	1110	457	10483
KAP.70			12285		145856	7320.910	TONN	20	1150	245	17535
7101.000	KG.	35	2198	98	6663	7320.920	TONN	0	6	31	2138
7102.500	KG.	0	90	1	745	7320.990	TCNN	78	6383	568	39945
7105.100	KG.	11	34	1935	2579	7321.210	TONN	3	44	382	5470
7105.901	KG.	1454	1993	27370	34686	7321.220	TONN	8	734	310	17607
7105.909	KG.	987	949	6286	6156	7321.290	TONN	170	2325	2626	51240
7107.100	KG.	30	1916	242	18438	7321.901	TCNN	-	-	237	1295
7107.901	KG.	4	339	43	3446	7321.902	TONN	1	30	719	37651
7109.110	KG.	18	2427	479	45635	7321.908	TONN	200	4293	5642	99582
						7322.000	TONN	82	3584	780	23978
						7323.100	TCNN	115	490	1016	4123
						7323.301	TONN	84	5077	855	35955
						7323.309	TONN	2	12	560	10352
						7323.903	TONN	37	410	353	3912
						7323.909	TCNN	4	151	97	1714
						7324.009	TCNN	9	152	627	7510
						7325.100	TONN	67	601	756	7824
						7325.200	TONN	1789	13401	5517	48846

TABELL 11, FORTS. UTFØRSEL. VIKTIGERE VARER ETTER TOLLSAMARBEIDSRÅDETS NOMENKLATUR (CCCN).

VARENR.	MENGDE- ENHET	NOVEMBER 1986		NOVEMBER 1986		VARENR.	MENGDE- ENHET	NOVEMBER 1986		NOVEMBER 1986	
		MENGDE	VERDI	MENGDE	VERDI			MENGDE	VERDI	MENGDE	VERDI
		1000 KR.		1000 KR.				1000 KR.		1000 KR.	
7327.100	TONN	-	-	8	322	KAP.79		41258			454186
7329.310	TONN	0	5	547	3550						
7329.901	TONN	203	2671	2406	26029	8001.300	TONN	-	-	11	239
7329.902	TONN	21	372	171	2876	8006.000	TONN	4	1197	36	9096
7329.909	TONN	42	593	563	8416	KAP.80			1215		10305
7330.000	TONN	1	13	80	982						
7331.101	TONN	3	54	65	1065	8104.610	TONN	26	380	152	2149
7331.209	TONN	5	86	69	1149	8104.620	TONN	112	9911	1576	219156
7332.115	TONN	14	280	119	1487	KAP.81			10350		222258
7332.195	TONN	2	199	47	1718						
7332.196	TONN	1	171	91	3368	8201.100	STK.	10425	386	146989	4281
7332.197	TONN	426	6134	2875	41461	8201.500	STK.	224	10	20266	1004
7332.909	TONN	2	53	46	1472	8201.901	STK.	-	-	28905	912
7336.159	STK.	3196	6129	35326	62804	8201.908	STK.	7680	529	36498	2019
7336.800	TONN	117	1527	1414	14698	8202.101	TONN	3	80	23	712
7337.190	TONN	-	-	11	399	8202.702	TONN	3	153	41	1825
7337.909	TONN	3	159	50	2010	8203.199	TONN	0	46	26	3342
7338.204	TONN	60	4060	246	18433	8203.499	TONN	4	185	9	682
7338.699	TONN	9	736	118	6670	8204.340	TONN	1	141	19	1493
7338.910	TONN	2	145	157	2434	8204.360	TONN	1	186	14	2252
7338.950	TONN	79	1066	1109	13276	8204.390	TONN	20	729	206	7690
7340.001	TONN	0	28	98	2326	8205.104	TONN	7	3007	103	22708
7340.002	TONN	140	358	1777	4621	8205.105	TONN	16	722	198	10612
7340.200	TONN	332	3647	2791	26281	8205.106	TONN	0	248	8	4227
7340.909	TONN	764	13670	7739	143665	8205.108	TONN	0	42	7	1251
KAP.73			456804		4841530	8205.300	TONN	0	273	2	1455
						8205.509	TONN	7	1747	52	14314
7401.150	TONN	800	6540	4558	40585	8205.809	TONN	1	166	67	8520
7401.210	TONN	4307	40357	27338	274610	8206.009	TONN	12	1158	172	13217
7401.303	TONN	-	-	-	-	8209.902	TONN	1	218	13	2820
7401.600	TONN	692	4275	6875	34407	8214.001	TONN	0	172	7	1900
7403.100	TONN	3	107	26	443	8214.005	TONN	0	93	3	724
7403.209	TONN	20	483	514	12495	8214.009	TONN	0	63	4	1177
7403.300	TONN	10	121	97	1205	KAP.82			11948		122106
7403.610	TONN	6	90	89	1486						
7403.659	TONN	19	333	177	3208	8301.109	TONN	13	1266	130	11837
7403.710	TONN	63	715	580	6814	8301.809	TONN	1	31	16	965
7404.201	TONN	3	58	41	715	8301.859	TONN	1	225	169	11699
7404.209	TONN	0	2	3	207	8302.206	TONN	14	384	264	6146
7406.000	TONN	-	-	2	8	8302.207	TONN	15	757	186	9605
7408.201	TONN	55	3227	815	44371	8302.901	TONN	101	4529	1145	52714
7410.000	TONN	46	909	279	5139	8302.909	TONN	61	3521	669	37181
7415.190	TONN	-	-	13	1093	8303.000	TONN	175	6793	1562	48937
7415.900	TONN	0	8	42	1499	8304.000	TONN	27	424	234	4733
7418.109	TONN	15	1295	33	2902	8306.100	TONN	3	654	20	4870
7419.900	TONN	91	3442	811	30924	8306.900	TONN	1	196	14	1107
KAP.74			62318		469392	8307.102	TONN	29	2663	365	28758
						8307.109	TONN	57	5990	498	50646
7501.200	TONN	4541	138315	34426	1133769	8307.202	TONN	135	5284	1655	69115
7501.600	TONN	9	147	108	2057	8307.209	TONN	21	1504	279	16359
7503.300	TONN	1	165	4	989	8307.309	TONN	0	29	11	1071
KAP.75			138686		1138292	8307.709	TONN	1	129	6	792
						8307.802	TONN	24	1466	332	19966
7601.100	TONN	18406	179683	280122	2629859	8307.809	TONN	8	324	77	3692
7601.200	TONN	33938	355365	327130	3317015	8308.000	TONN	3	89	37	1436
7601.300	TONN	2539	11771	29086	129903	8313.110	TONN	-	-	19	215
7602.100	TONN	2505	25619	16915	170256	8314.000	TONN	1	137	10	1909
7602.200	TONN	1	36	2147	21830	8315.100	TONN	30	558	295	6064
7602.301	TONN	284	4851	1894	32742	KAP.83			37505		393545
7602.309	TONN	898	21815	8977	205016						
7603.001	TONN	473	6865	5018	76497	8401.100	STK.	-	-	19	5279
7603.009	TONN	4052	62667	43087	650985	8401.909	TONN	0	28	18	2050
7604.101	TONN	0	28	63	1628	8403.100	STK.	-	-	107	1077
7604.109	TONN	60	1535	348	7115	8403.900	STK.	-	-	0	42
7604.800	TONN	8	312	146	4412	8405.205	STK.	-	-	1	61
7604.900	TONN	6	112	44	976	8405.902	TONN	-	-	0	168
7604.000	TONN	179	3572	1320	26388	8406.210	STK.	1	2	88	1134
7607.000	TONN	6	269	59	4462	8406.400	STK.	190	549	2198	3230
7608.200	TONN	15	1688	119	10499	8406.500	STK.	4	9	26	351
7608.900	TONN	185	10761	1274	53828	8406.600	STK.	14	58	283	1770
7609.000	TONN	0	1	37	2608	8406.703	STK.	-	-	17	2959
7610.100	TONN	38	1649	381	16736	8406.704	STK.	-	-	20	26435
7610.200	TONN	6	410	42	2619	8406.705	STK.	2	6880	8	20253
7610.400	TONN	1	34	97	3634	8406.706	STK.	2	18	79	1259
7610.900	TONN	98	4733	851	38234	8406.707	STK.	17	688	242	9098
7612.000	TONN	256	3949	3742	55549	8406.708	STK.	18	1149	86	4747
7615.100	TONN	31	1516	333	16863	8406.800	STK.	33	2383	82	4176
7615.200	TONN	1	129	18	1167	8406.959	TONN	6	485	188	9398
7615.500	TONN	17	555	162	6182	8406.991	TONN	33	978	323	10607
7616.100	TONN	0	119	19	931	8406.999	TONN	171	19431	2243	200072
7616.200	TONN	5	202	81	2411	8407.400	STK.	-	-	9	7345
7616.903	TONN	2	89	40	1784	8407.501	STK.	357	1855	2252	13979
7616.909	TONN	226	11155	2697	122391	8407.509	STK.	1307	2813	1941	33092
KAP.76			711509		7615717	8407.900	TONN	39	2530	451	27236
						8408.190	STK.	-	-	-	-
7701.100	TONN	2	81595	2	1016494	8408.819	STK.	0	-	0	11782
7702.008	TONN	2	209	16	1393	8408.910	TONN	0	924	2	6289
KAP.77			82327		1019372	8408.931	TONN	5	19071	58	162886
						8408.939	TONN	14	3393	60	33983
7801.300	TONN	799	1229	6538	7613	8408.991	TONN	-	-	0	6
KAP.78			1292		8156	8409.100	STK.	-	-	3	272
						8410.001	STK.	488	84	4039	1105
7901.100	TONN	4527	28588	61563	327488	8410.100	STK.	76	562	790	25072
7901.200	TONN	925	6346	9577	60503	8410.300	STK.	413	733	4222	15517
7901.300	TONN	41	161	516	1914	8410.400	STK.	155	11302	1771	169565
7903.300	TONN	590	5148	6148	51122	8410.705	STK.	216	1215	2619	21854
7903.900	TONN	5	42	105	849						
7906.009	TONN	95	949	1324	11832						

TABELL 11. FORTS. UTFØRSEL. VIKTIGERE VARER ETTER TOLLSAMARBEIDSRÅDETS NOMENKLATUR (CCCN).

VARENR.	MENGDE- ENHET	NOVEMBER 1986		JANUAR - NOVEMBER 1986		VARENR.	MENGDE- ENHET	NOVEMBER 1986		JANUAR - NOVEMBER 1986	
		MENGDE	VERDI	MENGDE	VERDI			MENGDE	VERDI	MENGDE	VERDI
		1000 KR.		1000 KR.				1000 KR.		1000 KR.	
8410.901	TONN	24	6018	397	106903	8430.502	STK.	-	-	37	2988
8411.103	STK.	6	19	113	1064	8430.508	STK.	25	10125	315	99628
8411.105	STK.	14	599	139	8005	8430.902	TONN	-	-	1	292
8411.106	STK.	-	-	31	3658	8430.909	TONN	15	1422	194	21273
8411.107	STK.	190	987	2275	13312	8431.109	STK.	-	-	66	24830
8411.109	STK.	6	27	192	800	8431.209	STK.	4	89	26	2560
8411.500	STK.	510	920	9971	19059	8431.901	TONN	-	-	0	43
8411.916	TONN	6	825	50	12330	8431.909	TONN	195	8553	1230	52310
8411.919	TONN	2	473	39	5176	8432.108	STK.	15	22	245	2697
8411.951	TONN	2	207	41	3051	8433.100	STK.	9	8386	179	36750
8411.959	TONN	2	185	117	9354	8433.900	TONN	4	598	96	15169
8412.000	STK.	81	521	1206	8962	8434.101	STK.	-	-	4	504
8413.900	TONN	2	37	6	357	8435.110	STK.	6	2088	91	18231
8414.801	STK.	6	1357	18	3148	8435.190	STK.	-	-	8	979
8414.809	STK.	1	205	55	9587	8435.501	STK.	7	671	66	4506
8415.209	STK.	114	414	1514	6129	8435.508	STK.	8	124	461	3862
8415.400	STK.	6	18	222	1396	8435.902	TONN	0	41	14	1804
8415.800	STK.	2	194	305	34080	8435.909	TONN	0	28	9	594
8415.992	TONN	102	3979	1307	49587	8437.100	STK.	10	1650	201	12133
8415.999	TONN	73	3069	863	35197	8437.209	STK.	13	348	41	1411
8416.909	TONN	2	27	43	5541	8438.909	TONN	7	1105	21	4262
8417.310	STK.	80	225	876	4235	8439.100	STK.	1	150	6	16484
8417.359	STK.	11	33	324	1634	8439.909	TONN	14	815	22	1742
8417.401	STK.	22	130	242	3695	8440.808	STK.	52	112	272	808
8417.409	STK.	326	2509	5146	21726	8440.909	TONN	0	25	54	1268
8417.501	STK.	-	-	1	310	8441.809	STK.	6	123	130	1164
8417.602	STK.	1	3097	28	47703	8442.909	TONN	-	-	0	24
8417.609	STK.	5	5692	180	35233	8445.100	STK.	16	1026	103	8040
8417.801	STK.	1	1121	25	8783	8445.250	STK.	10	115	32	1389
8417.809	STK.	33	284	24974	6351	8445.300	STK.	37	334	260	4624
8417.902	TONN	1	210	198	18059	8445.614	STK.	1	23	12	2127
8417.909	TONN	22	846	176	11197	8445.631	STK.	1	27	17	680
8418.300	STK.	-	-	61	5108	8445.659	STK.	3	47	18	1486
8418.501	STK.	117	94	2041	1666	8445.800	STK.	6	143	177	20619
8418.509	STK.	247732	1639	2524929	25182	8446.009	STK.	10	160	855	2325
8418.608	STK.	374	5412	10810	33365	8447.200	STK.	268	1262	3514	13471
8418.941	TONN	1	619	21	9368	8447.300	STK.	-	-	9	364
8418.999	TONN	5	1325	159	13771	8447.808	STK.	1	19	289	6963
8419.200	STK.	3	80	104	760	8448.509	TONN	7	593	32	6805
8419.309	STK.	18	2008	123	9630	8448.609	TONN	32	910	229	8220
8419.408	STK.	28	2391	223	32761	8449.101	STK.	44	45	1553	2064
8419.902	TONN	0	33	1	234	8449.108	STK.	38	92	1044	2529
8419.909	TONN	2	502	39	8469	8449.901	TONN	0	32	8	2518
8420.400	STK.	-	-	2743	340	8449.909	TONN	5	391	77	5203
8420.800	STK.	8	218	374	2970	8450.100	STK.	15	6	7848	2597
8420.900	TONN	0	25	2	896	8450.900	TONN	5	976	105	14541
8421.100	STK.	171	327	4919	6395	8451.210	STK.	10	43	290	1001
8421.803	STK.	-	-	104	486	8452.800	STK.	134	3811	1207	33676
8421.808	STK.	10093	4070	53287	54825	8453.100	STK.	-	-	1	154
8421.903	TONN	0	39	22	2821	8453.200	STK.	29	1910	740	44156
8421.909	TONN	5	470	53	7000	8453.300	STK.	153	24933	3416	207737
8422.101	STK.	:	716	:	8015	8453.400	STK.	19	91	62	1142
8422.102	STK.	5	151	194	1066	8453.500	STK.	7813	79905	82197	597114
8422.300	STK.	260	12640	2997	238986	8453.900	STK.	506	67280	3786	346909
8422.501	STK.	16	3986	229	74569	8454.809	STK.	20	309	503	2579
8422.502	STK.	2	135	25	1421	8455.100	TONN	0	15	4	879
8422.503	STK.	4	1438	44	20152	8455.200	TONN	1	322	12	5240
8422.509	STK.	4	2283	72	23972	8455.300	TONN	42	42770	527	307550
8422.601	STK.	1	55	9	343	8455.400	TONN	0	7	14	981
8422.802	STK.	9	62	234	1505	8456.300	STK.	-	-	81	1718
8422.808	STK.	197	7024	2212	84198	8456.502	STK.	-	-	13	3187
8422.902	TONN	1	34	59	1537	8456.509	STK.	7	502	34	3660
8422.909	TONN	232	18245	2623	214810	8456.801	STK.	-	-	10	3474
8423.110	STK.	3	1127	35	8663	8456.909	TONN	6	989	141	5622
8423.150	STK.	1	628	18	5142	8459.150	STK.	-	-	16	2778
8423.220	STK.	2	242	68	10922	8459.331	STK.	-	-	11	1048
8423.291	STK.	6	1165	56	12512	8459.339	STK.	4	777	89	26493
8423.299	STK.	-	-	10	1700	8459.399	STK.	1	38	23	9331
8423.301	STK.	-	-	1	320	8459.400	STK.	4	51	65	26171
8423.304	STK.	-	-	13	3105	8459.508	STK.	1	122	120	3176
8423.401	STK.	-	-	23	5655	8459.700	STK.	-	-	35	1351
8423.409	STK.	6	5818	50	20331	8459.803	STK.	34	2703	355	42380
8423.500	STK.	4	55	6	247	8459.805	STK.	-	-	1	35
8423.601	STK.	9	141	26	2004	8459.809	STK.	406	21165	5559	237928
8423.603	STK.	11	2928	53	29240	8459.999	TONN	26	6726	889	117206
8423.609	STK.	8	3992	85	11005	8460.300	TONN	-	-	6	556
8423.701	STK.	-	-	1	600	8460.409	TONN	5	1909	105	27057
8423.901	TONN	41	1096	257	9688	8461.301	TONN	26	968	478	18004
8423.903	TONN	34	2848	72	9994	8461.302	TONN	59	6702	585	69161
8423.906	TONN	159	26915	3085	369089	8461.309	TONN	29	5386	340	37009
8423.908	TONN	99	3342	763	39991	8461.401	TONN	1	82	6	527
8424.102	STK.	367	10924	8613	182651	8461.409	TONN	11	2711	125	26657
8424.205	STK.	-	-	109	1182	8461.700	TONN	2	272	22	4929
8424.206	STK.	1	40	298	5608	8461.809	TONN	2	185	11	1271
8424.403	STK.	-	-	40	94	8462.100	TONN	3	311	28	3217
8424.408	STK.	55	160	202	2452	8463.101	TONN	1	31	17	662
8424.801	STK.	1	14	751	12102	8463.109	TONN	1	73	87	5088
8424.808	STK.	20	554	380	4103	8463.202	TONN	1	162	8	993
8424.919	TONN	254	5647	5329	110106	8463.300	TONN	6	696	110	12931
8424.999	TONN	17	521	245	4606	8463.400	TONN	67	10532	280	31058
8425.250	STK.	32	1600	334	6980	8463.502	TONN	13	338	82	3825
8425.304	STK.	1	3	121	412	8463.503	TONN	7	564	69	4969
8425.600	STK.	7074	7521	50907	66349	8464.009	TONN	1	841	6	4932
8425.903	TONN	1	61	156	6185	8465.100	TONN	91	6768	287	21284
8425.909	TONN	100	1195	1218	16096	8465.901	TONN	0	312	5	2733
8428.100	STK.	292	300	2405	1390	8465.909	TONN	9	503	115	9446
8430.100	STK.	3	153	53	1477	KAP.84	-	-	602559	-	6029922

TABELL 11, FORTS. UTFØRSEL. VIKTIGERE VARER ETTER TOLLSAMARBEIDSRÅDETS NOMENKLATUR (CCCN).

VARENR.	MENGDENHET	1986 JANUAR - NOVEMBER 1986				VARENR.	MENGDENHET	1986 JANUAR - NOVEMBER 1986			
		NOVEMBER		NOVEMBER				NOVEMBER		NOVEMBER	
		MENGDE	VERDI	MENGDE	VERDI			MENGDE	VERDI	MENGDE	VERDI
		1000 KR.		1000 KR.				1000 KR.		1000 KR.	
8501.115	STK.	45	215	1693	4066	8519.101	STK.	8302	8584	117821	109854
8501.119	STK.	7	145	106	1276	8519.103	TONN	0	27	4	1368
8501.150	STK.	74	50	1632	1036	8519.104	TONN	10	1602	113	15925
8501.164	STK.	127	472	2320	4272	8519.109	TONN	12	677	39	8950
8501.165	STK.	47	648	874	7174	8519.310	TONN	1	343	6	3355
8501.166	STK.	4	50	60	13050	8519.420	TONN	1	135	60	3799
8501.180	STK.	11	2085	664	29414	8519.490	TONN	0	116	4	1092
8501.200	STK.	12	2170	106	59241	8519.511	TONN	1	182	15	1372
8501.300	STK.	5	39	190	4273	8519.520	TONN	34	4002	295	33893
8501.411	STK.	345	67	35758	2110	8519.591	TONN	14	806	136	7967
8501.413	STK.	33	141	454	2283	8519.599	TONN	57	6645	311	23534
8501.415	STK.	191	95	3145	1845	8519.630	TONN	0	7	3	2350
8501.416	STK.	52	1673	518	13709	8519.700	TONN	1	758	17	35008
8501.417	STK.	3	531	14	5318	8519.800	TONN	27	11140	232	53445
8501.420	STK.	31	11289	217	61693	8519.901	TONN	10	805	130	10520
8501.520	STK.	16546	3661	189861	45514	8519.902	TONN	0	14	14	1310
8501.592	STK.	51	1664	421	13264	8519.909	TONN	10	3858	140	41071
8501.599	STK.	1573	4818	24092	41523	8520.110	TONN	2	137	14	1441
8501.601	STK.	37168	861	297286	5194	8520.190	TONN	0	41	4	799
8501.910	TONN	9	2560	64	15371	8520.200	TONN	2	203	34	2326
8501.993	TONN	9	370	246	8403	8520.809	TONN	2	197	9	1281
8501.999	TONN	2	313	32	6835	8521.610	STK.	323814	5182	4226651	40061
8502.800	TONN	1	174	18	1740	8521.690	STK.	53	58	98409	1116
8503.111	TONN	-	-	12	717	8521.700	STK.	63	130	1613	2088
8503.199	TONN	1	392	5	1356	8521.800	STK.	1898	724	27931	1771
8504.110	TONN	616	7870	4830	58744	8522.300	TONN	3	1350	12	8146
8504.190	TONN	95	2179	684	16374	8523.209	TONN	2	79	18	1233
8504.800	TONN	0	26	15	1576	8523.301	TONN	9	289	88	2015
8504.910	TONN	40	305	555	3945	8523.303	TONN	854	37932	1698	75943
8504.990	TONN	7	157	30	658	8523.307	TONN	0	628	99	9343
8505.100	STK.	98	43	2399	1135	8523.308	TONN	1	109	69	4858
8505.401	STK.	3729	1786	43978	20024	8523.402	TONN	78	3688	1252	54168
8505.808	STK.	535	195	3328	1641	8523.403	TONN	3	179	88	2889
8505.909	TONN	39	2822	341	22256	8523.405	TONN	153	4601	867	32534
8506.100	STK.	63	122	1127	659	8523.406	TONN	24	560	722	29400
8506.990	TONN	2	152	16	1236	8523.407	TONN	35	1662	289	13244
8507.100	STK.	1004	120	11338	1830	8523.408	TONN	1	66	19	995
8508.400	STK.	3775	568	23255	4724	8523.900	TONN	42	5938	475	45223
8510.100	TONN	0	22	4	1003	8525.110	TONN	66	1625	877	20491
8511.202	STK.	1	5	32	1902	8525.300	TONN	8	208	294	6116
8511.301	STK.	3	64	61	1977	8526.108	TONN	18	479	130	3289
8511.309	STK.	19	60	641	1677	8526.200	TONN	1	100	11	1574
8511.911	TONN	18	430	610	38962	8528.000	TONN	0	17	45	999
8511.912	TONN	-	-	7	1288	KAP.85			322832		2737216
8511.991	TONN	1	177	22	2668	8608.000	STK.	281	3581	2786	37757
8511.999	TONN	1	46	62	3173	KAP.86			6826		49956
8512.100	STK.	37461	6563	272015	49439	8701.300	STK.	925	2084	7472	16098
8512.203	STK.	81977	21911	658883	169965	8701.913	STK.	5	218	11	757
8512.204	STK.	9265	3043	81482	23797	8701.916	STK.	1	110	11	2288
8512.209	STK.	13631	2299	165743	26815	8701.919	STK.	1	19	36	2115
8512.510	STK.	132	84	4930	3706	8702.111	STK.	44	2396	75	4010
8512.520	STK.	4569	8771	42788	75540	8702.119	STK.	23	895	6548	19893
8512.550	STK.	1045	1098	7847	9353	8702.129	STK.	1	40	77	5866
8512.610	STK.	180	44	5184	1082	8702.210	STK.	-	-	18	2028
8512.690	STK.	307	328	2558	2421	8702.313	STK.	-	-	49	4441
8512.700	STK.	7508	996	48914	6799	8702.318	STK.	24	13375	366	194945
8512.801	TONN	22	1638	256	14214	8702.320	STK.	35	7557	8269	63444
8512.802	TONN	1	249	15	3039	8702.389	STK.	-	-	5	2125
8512.910	TONN	8	279	106	2684	8702.390	STK.	-	-	29	2892
8512.999	TONN	68	2962	344	19399	8702.603	STK.	31	12896	307	105558
8513.101	STK.	1156	504	10813	2923	8702.609	STK.	-	-	29	3320
8513.109	STK.	919	256	11411	2944	8703.000	STK.	3	552	62	34195
8513.201	STK.	55	604	1271	9609	8704.300	STK.	8	3150	17	6569
8513.209	STK.	3	7548	97	41648	8704.909	STK.	-	-	17	4419
8513.300	STK.	30	1013	402	5926	8706.100	TONN	8	390	116	5907
8513.400	TONN	5	13284	63	78257	8706.209	TONN	2661	85105	29931	903660
8513.801	STK.	65	23	3129	850	8707.100	STK.	6	7893	45	51934
8513.802	TONN	14	11496	138	107540	8707.110	STK.	3	78	39	3286
8513.809	STK.	1334	1846	7152	22891	8707.190	STK.	4	159	61	5235
8513.903	TONN	0	85	0	582	8707.800	STK.	3	444	22	1836
8513.904	TONN	33	21625	226	122570	8707.901	TONN	24	934	81	3884
8513.909	TONN	17	6470	109	94735	8710.000	STK.	9272	10261	39714	40031
8514.100	STK.	62	50	1128	1191	8712.101	TONN	1	72	62	3524
8514.200	STK.	39328	4668	383593	45186	8712.201	TONN	25	1138	182	7323
8514.300	STK.	899	2425	14861	21941	8712.204	TONN	16	1069	146	6513
8514.909	TONN	3	295	33	2842	8712.208	TONN	6	274	96	3622
8515.110	STK.	111	625	369	34974	8712.209	TONN	-	-	4	485
8515.120	STK.	206	10035	2871	103771	8713.001	STK.	-	-	2326	1084
8515.130	STK.	5	105	80	623	8714.390	STK.	30	1355	468	11831
8515.350	STK.	17	988	326	6587	8714.401	STK.	3634	785	62317	11599
8515.430	STK.	407	213	6037	3924	8714.409	STK.	117	40	368	1023
8515.441	STK.	528	211	8129	3039	8714.908	TONN	6	156	49	1563
8515.459	STK.	1033	199	3803	3780	KAP.87			:		:
8515.530	STK.	3	24	991	2603	8802.300	STK.	-	-	3	19026
8515.540	STK.	133	314	1128	1482	8802.500	STK.	-	-	2	2137
8515.560	STK.	372	969	2920	6967	8802.600	STK.	-	-	2	38823
8515.590	STK.	9	14	299	154	8803.000	TONN	7	6553	89	60669
8515.701	STK.	33	577	350	27326	KAP.88			6553		121573
8515.709	STK.	23	117	1082	24604	8901.111	STK.	1	47	16	562
8515.902	TONN	3	325	32	6289	8901.112	STK.	2	582	7	1831
8515.904	TONN	15	7333	230	82482	8901.121	STK.	110	22986	996	185577
8515.905	TONN	1	10240	20	83552	8901.131	STK.	35	451	1859	12671
8515.906	TONN	-	-	10	3469	8901.132	STK.	5	312	80	5962
8516.500	TONN	1	231	4	1498						
8517.100	TONN	6	4459	55	36690						
8517.900	TONN	2	1723	27	21393						

TABELL 11. FORTS. UTFØRSEL. VIKTIGERE VARER ETTER TOLLSAMARBEIDSRÅDETS NOMENKLATUR (CCCN).

VARENR.	MENGEDE- ENHET	1986 JANUAR - NOVEMBER 1986				VARENR.	MENGEDE- ENHET	1986 JANUAR - NOVEMBER 1986			
		NOVEMBER MENGEDE	1986 VERDI	JANUAR - MENGEDE	NOVEMBER VERDI			NOVEMBER MENGEDE	1986 VERDI	JANUAR - MENGEDE	NOVEMBER VERDI
		1000 KR.		1000 KR.				1000 KR.		1000 KR.	
8901.250	BR. TONN	-	-	-	-	9212.903	STK.	11108	357	114596	2665
8901.275	BR. TONN	-	-	-	-	9212.905	STK.	1127	73	2272	334
8901.290	BR. TONN	398	27334	1118	74173	9212.909	TCNN	1	410	6	2548
8901.300	BR. TONN	-	-	8412	371026	9213.009	TONN	0	344	9	4242
8901.350	BR. TONN	-	-	-	-	KAP.92			14191		139250
8901.530	BR. TONN	44367	186781	2226117	3718266						
8901.550	BR. TONN	-	-	18188	217217	9307.302	TCNA	10	1427	26	2555
8901.560	BR. TONN	-	-	815496	1781454	9307.306	TONN	450	180	889	2119
8901.575	BR. TONN	42030	124794	639034	949220	9310.000	TONN	0	2711	422	215333
8901.579	BR. TONN	46230	392824	295177	1318478	KAP.93			66958		303784
8901.590	BR. TONN	463	64018	1838	100391						
8901.600	BR. TONN	175	10400	4514	114120	9401.210	TONN	193	21921	2087	222687
8901.650	BR. TONN	14949	167245	34214	458990	9401.220	TONN	56	5317	488	43797
8901.750	STK.	4	780	27	18314	9401.250	TONN	17	1423	231	15523
8901.801	STK.	-	-	115	48333	9401.269	TCNN	17	1496	151	10632
8901.809	STK.	4	3478	15	10565	9401.299	TONN	0	16	16	400
8903.001	STK.	-	-	2	308011	9401.310	TCNN	4	512	36	4649
8904.001	BR. TONN	-	-	45857	11861	9401.320	TONN	46	3419	579	37507
8905.002	TONN	53	1570	741	21825	9401.350	TCNN	85	6935	754	74424
8905.009	TONN	14	166	312	10595	9401.391	TONN	4	84	25	778
KAP.89			1005080		10139149	9401.399	TONN	2	248	44	2692
						9401.810	TCNN	2	264	11	971
9001.901	TONN	7	175	35	3906	9401.901	TCNN	13	644	183	9226
9003.002	STK.	5323	233	26550	2245	9401.903	TONN	5	176	126	2820
9005.009	TONN	0	983	0	1508	9401.904	TONN	6	79	93	3465
9007.104	STK.	716	148	4246	1480	9401.905	TCNN	1	11	290	3618
9007.909	TONN	0	16	4	1889	9401.909	TCNN	42	985	539	13258
9008.199	STK.	-	-	4	584	9402.000	TONN	3	473	58	8352
9010.102	STK.	46	723	314	5613	9403.129	TONN	36	618	244	4614
9010.103	STK.	-	-	6	35	9403.139	TONN	-	-	77	1216
9010.109	STK.	87	915	806	13687	9403.149	TCNN	12	393	124	3018
9010.201	TONN	0	47	1	609	9403.151	TONN	1	47	81	2642
9010.202	TONN	1	608	20	9568	9403.159	TONN	18	581	119	4461
9010.809	TONN	0	889	17	4593	9403.161	TONN	4	158	98	3873
9013.100	TONN	2	409	32	6272	9403.169	TONN	32	860	148	4004
9013.900	TONN	1	453	2	5988	9403.171	TONN	44	1649	358	13507
9014.101	TONN	0	658	15	13939	9403.179	TONN	25	453	125	3364
9014.102	TONN	0	706	3	4711	9403.181	TONN	45	1456	226	8414
9014.901	TONN	0	10	0	596	9403.189	TCNN	82	2346	1535	32518
9014.909	TONN	6	10182	83	71189	9403.210	TONN	3	270	62	3072
9016.100	TONN	0	86	1	800	9403.220	TONN	1	22	64	1497
9016.900	TONN	0	22	3	668	9403.230	TONN	87	2753	809	22524
9017.110	TONN	1	429	4	4910	9403.240	TONN	178	1561	1706	16745
9017.120	TONN	6	549	29	2081	9403.250	TONN	6	222	241	6621
9017.190	TONN	9	13276	169	97710	9403.290	TONN	2	64	162	10192
9017.509	TONN	1	275	2	918	9403.800	TONN	3	179	43	2637
9017.909	TONN	9	1982	82	18047	9403.911	TONN	0	16	15	516
9018.000	TONN	19	4394	193	46426	9403.939	TONN	0	57	20	1311
9019.903	TONN	0	69	1	667	9403.999	TONN	128	1357	1336	14869
9019.904	TONN	0	77	0	1252	9404.201	TONN	81	1643	656	13463
9020.209	TONN	0	70	4	2109	9404.901	TONN	16	371	261	6140
9020.300	STK.	6	33	62	1153	9404.912	STK.	695	242	50210	14613
9020.400	TONN	1	455	8	7205	9404.921	TONN	23	1784	222	15991
9021.000	TONN	44	13236	471	97895	9404.929	TONN	1	16	13	494
9022.000	TONN	0	182	1	789	KAP.94			64090		675796
9024.100	STK.	685	64	4085	1963						
9024.200	STK.	2848	230	45698	3337	KAP.95			-		326
9024.901	STK.	3814	2608	53717	39772						
9024.909	STK.	466	761	4284	12170	9601.400	TONN	114	15411	944	113508
9025.000	TONN	1	881	14	7488	9601.901	TONN	23	898	172	6171
9026.100	STK.	-	-	20	97	KAP.96			16480		121720
9027.900	STK.	-	-	226	273						
9028.101	STK.	79	163	1913	1427	9703.100	TONN	2	78	31	1346
9028.109	STK.	52	1331	848	13021	9703.900	TONN	2	143	51	4129
9028.300	STK.	64	1138	808	30173	9704.990	TONN	6	169	44	1481
9028.400	STK.	13	4230	377	57000	9705.209	TONN	1	147	8	1280
9028.903	STK.	30	61	669	2464	9706.101	PAR	12748	2372	89165	16683
9028.904	STK.	25	716	265	9324	9706.102	PAR	58185	2515	470852	15566
9028.905	STK.	8334	4480	45835	67537	9706.109	TONN	13	1790	78	10746
9028.907	STK.	8	13	198	455	9706.500	TONN	-	-	1	109
9028.909	STK.	2125	37015	15807	306675	9706.904	TONN	91	4299	623	27332
9029.006	TONN	5	5584	46	42994	9706.908	TONN	119	3010	613	16143
9029.008	TONN	10	10999	228	134826	9707.003	TONN	1	86	35	3437
KAP.90			124511		1181665	9707.006	TONN	3	149	23	1691
						KAP.97			:		:
9101.003	STK.	26	398	1191	2785						
9101.004	STK.	5	208	94	2250	9801.300	TONN	1	76	7	846
9101.005	STK.	955	123	29525	3240	9802.100	TONN	0	122	6	812
9101.006	STK.	500	98	4158	1148	9802.900	TONN	0	138	8	2204
9101.008	STK.	43	4	487	729	9803.200	TONN	0	75	2	469
9106.000	STK.	1493	223	11814	1498	9815.000	TONN	10	951	51	4952
KAP.91			1285		13144	KAP.98			1630		16285
9204.100	STK.	-	-	-	-	9901.000	TONN	0	966	2	22707
9207.003	STK.	88	590	173	1370	9902.000	TONN	0	887	1	16652
9207.004	STK.	24	127	197	696	9904.000	TONN	1	707	6	6227
9211.700	STK.	1811	3817	5726	14944	9906.008	TONN	0	58	5	11678
9211.805	STK.	1185	4660	15593	50263	KAP.99			2667		58461
9211.807	STK.	19	48	547	1687						
9212.209	TONN	4	194	74	5202						
9212.401	STK.	19029	188	319611	4537						
9212.402	STK.	-	-	44866	648						
9212.403	STK.	13526	1146	75797	9615						
9212.409	TONN	3	1162	14	25756						
9212.901	STK.	5000	255	130967	2275						

TAB. 12. SAMHANDELEN MED DE ENKELTE LAND.
IMPORTS AND EXPORTS BY COUNTRY.

LAND COUNTRY	INNFØRSEL - PRODUKSJONSLAND IMPORTS - COUNTRY OF PRODUCTION				UTFØRSEL - BESTEMMELSESLAND EXPORTS - COUNTRY OF DESTINATION			
	NOVEMBER		JANUAR-NOVEMBER		NOVEMBER		JANUAR-NOVEMBER	
	1985	1986	1985	1986	1985	1986	1985	1986
	1000 KR.	1000 KR.	1000 KR.	1000 KR.	1000 KR.	1000 KR.	1000 KR.	1000 KR.
101 DANMARK	892371	987376	8152248	9762752	558415	584194	5640046	5427792
102 FERØYANE	2313	2656	35416	35785	17821	21909	312008	542159
103 FINLAND	444290	477195	4915411	5552553	233821	174727	2214202	2116616
105 ISLAND	20436	24115	108145	205235	41164	46585	560431	491202
106 SVERIGE	2158543	2496969	21511034	24477868	1175796	1221200	13557064	12087040
111 ALBANIA	-	10	59	707	16	11	319	690
112 BELGIA-LUXEMBOURG	367770	389476	3363598	4034665	126167	133862	1522706	1438677
113 BULGARIA	372	1409	8032	21079	2185	3936	31981	27187
117 FRANKRIKE	462906	529892	5057984	5653166	467059	379629	8585126	4271044
118 GIBRALTAR	-	-	56	2251	104	40	179758	18250
119 HELLAS	15161	21715	157774	297079	30004	18940	255735	248557
121 IRLAND	43969	98512	709322	783959	17432	35133	247345	308663
123 ITALIA	397585	460846	4115589	5197270	181381	237081	2072700	2276202
125 JUGOSLAVIA	21764	16715	176285	188797	8871	19290	117533	136452
126 MALTA	734	1143	8106	11106	1528	11401	34956	105641
127 NEDERLAND	414444	476274	4304347	5204752	1517917	946672	8847841	7598237
131 POLEN	24905	35458	373938	378906	19602	18284	246227	172889
132 PORTUGAL	84918	104474	985054	1178941	26014	17898	546760	437347
133 ROMANIA	8368	8817	164401	105448	2564	2371	125108	53091
135 SOVJETUNIONEN	80153	67282	1423602	714270	33687	60228	537707	619553
137 SPANIA	134092	145831	1169476	1378806	79228	66442	512402	656444
139 STORBRITANNIA OG N.-IRLAND	1186068	882731	12317388	12208193	4877331	3398437	56898224	33874418
141 SVEITS	183243	210742	1873421	2328392	110470	94706	1088189	1013502
142 TSJEKKOSLOVAKIA	30234	20024	281122	305772	14573	7079	179458	124892
143 TYRKIA	12711	17377	54149	153387	24595	14184	256986	119129
144 FORBUNDSREP. TYSKLAND (BRD)	2104435	2069050	19239451	23363220	2178357	2153700	23959239	23795111
151 DEN TYSKE DEM. REP. (DDR)	121087	63778	1161827	844715	15281	5425	129776	78906
152 UNGARN	11177	10069	99428	113071	3957	4651	77509	88134
153 ØSTERRIKE	154465	175872	1288660	1673901	219909	133376	1036903	743901
EUROPA	9408514	9795809	93055323	106188072	11985249	9811389	129774239	98870525
203 ALGERIE	847	232	38276	53385	818	3161	38860	79390
204 ANGOLA	-	-	-	2213	8429	4513	18363	13598
205 BOTSWANA	12910	21394	79762	258114	124	-	22648	2876
209 ST. HELENA	-	-	-	21	-	-	-	-
213 BR.-OMRØDER I INDISKE HAV	-	-	-	-	-	-	76	-
216 BURUNDI	-	-	-	-	-	235	274	600
229 BENIN TIDL. DAHOMEY	-	-	19	581	1014	135	23512	5294
231 KOMORENE	-	-	1	-	335	1813	482	1941
235 EKVATORIAL-GUINEA	-	-	-	4	-	18	2563	131
239 ELFENBENSKYSTEN	1454	774	8293	7358	4574	2979	16474	27211
246 ETIOPIA	-	470	3049	472	1697	375	21453	8295
249 DEN ARABISKE REP. EGYPT	4915	1381	23772	18671	665	3769	41778	59714
250 DJIBOUTI	-	-	14	-	14	26	1810	288
254 GABON	7256	-	104853	111904	3052	791	24698	30481
256 GAMBIA	93	-	93	-	120	935	4496	9280
260 GHANA	4678	5	118750	100481	753	245	39321	37833
264 GUINEA	-	-	1	17	2523	-	18112	4803
266 GUINEA-BISSAU	-	-	12	3	135	6	330	2200
270 KAMERUN	-	198	943	229	1441	4618	27453	42916
273 KAPP VERDE/SENE	-	-	-	82	60	-	143	368
276 KENYA	2959	2960	11255	17443	1580	1678	33324	33822
278 KONGO, BRAZZAVILLE	-	174	438	1160	7159	5054	35489	46927
279 ZAIRE, KINSHASA	-	-	15	956	13453	842	93839	29636
281 LESOTHO	21	-	82	43	-	642	612	6273
283 LIBERIA	-	115	34642	139	348473	320581	2875355	3205776
286 LIBYA	-	-	67134	45662	997	921	26749	29189
289 MADAGASKAR	111	171	1132	1446	3	1	10127	15913
296 MALAWI	3623	3069	16015	8659	3461	141	9252	12649
299 MALI	1	4	586	469	240	148	6596	3715
303 MAROKKO	17237	4337	140144	151761	1957	2814	23684	29977
306 MAURETANIA	-	-	15	-	-	-	493	105
307 MAURITIUS	-	346	418	2105	95	63	470	343
308 NAMIBIA TIDL. SØRVEST-APR.	4	-	4	-	444	-	3057	1923
309 NIGER	-	-	-	-	-	-	1303	1487
313 NIGERIA	-	898	6509	3018	3087	5041	183777	213714
319 MOSAMBIK TIDL. PORT. Ø. APR	-	71	119	2126	9007	2652	44792	36016
322 REUNION OG MAYOTTE	-	37	142	144	100	120	1215	2016
326 ZIMBABWE (TIDL. RHODESIA)	2617	8447	27993	32859	1306	5877	22688	26772
329 RWANDA	-	-	-	12	-	-	334	544
333 SAO TOME OG PRINCIPE	-	-	4	3	-	-	2373	1582
336 SENEGAL	-	14	716	77	1163	680	6706	7543
337 SENTRALAFRIKANSKE REP.	-	-	-	-	642	-	1732	51
338 SEYCHELLENE	-	-	-	-	-	9	312	41
339 SIERRA LEONE	-	902	896	1129	31	-	1068	573
346 SOMALIA	-	-	-	28	-	5	1111	1942
349 SPANSKE OMRØDER I AFRIKA	-	-	-	-	116	118	918	924
356 SUDAN	-	-	2056	3492	5	211	21410	14148
357 SWAZILAND	1733	619	8930	8702	-	308	509	311
359 SØR-AFRIKA	1707	29378	248627	188191	41040	30223	590472	294633
369 TANZANIA	20	3	376	5091	14280	10078	95397	82410
373 TCHAD	-	-	-	-	-	-	2690	4272
376 TOGO	10964	2541	49626	41516	105	1072	6205	2562
379 TUNISIA	1656	710	9568	11805	3241	1887	22334	31843
386 UGANDA	-	-	-	761	-	699	2240	6819
389 ZAMBIA	-	-	87	60	3561	590	37153	14510
393 BURKINA FASO	-	-	25	3	-	-	227	2096
AFRIKA	74806	79248	1005392	1082398	481319	416075	4466959	4490677
404 AFGHANISTAN	356	559	4350	3835	-	400	1755	16689
409 BAHRAIN	-	2	5	22561	1435	1048	15728	21098
410 BANGLADESH	620	2335	5217	28505	3358	977	33152	16316
412 BHUTAN	3	-	145	5	855	14	1133	5004
416 BRUNEI	-	-	76	35	6	2496	635	2728
420 BURME	466	340	12047	8032	1263	-	23463	698
424 SRI LANKA, TIDL. CEYLON	1599	1113	21050	21312	40162	1067	78665	34170
426 UNIONEN AV ARAB. EMIRATER	21	-	470	1050	7297	7854	142332	166289
428 FILIPPINENE	7462	4924	71361	78852	2890	2353	45001	19165
432 TAIWAN (TIDL. FORMOSA)	28907	46191	303170	434157	9802	10720	288642	220464
436 HONG KONG	45384	70265	716067	810652	209540	13596	589298	457422
444 INDIA	10184	12440	132712	159325	26029	44164	411015	276030
448 INDONESIA	5914	4818	34066	108127	19716	9281	130388	83121
452 IRAN	2411	112	2846	2795	1629	4782	29448	34383
456 IRAN	1050	2485	13778	16351	2849	749	88814	52760
460 ISRAEL	18954	12504	235842	244642	10045	8430	1178923	714021
464 JAPAN	619433	695384	7415972	10410508	117074	90222	2030473	1490214
476 JORDAN	24	-	-	-	479	222	21337	4799

TABELL 13.

SAMHANDELEN MED DE VIKTIGSTE LAND.

HOVEDGRUPPER ETTER SITC. JANUAR - NOVEMBER 1986. TUSEN KR.

TRADE WITH PRINCIPAL COUNTRIES BY DIVISIONS OF THE SITC.

	NORDEN		EFTA		EF		COMECON		UTVIKLINGS- LAND	
	INNF.	UTF.	INNF.	UTF.	INNF.	UTF.	INNF.	UTF.	INNF.	UTF.
00 LEVANDER OG LEVENDE DYR	1751642	2149201	1025796	1572315	2835387	4212987	118402	100126	2227993	1068109
01 MEVANDER DYR	18478	1988	8995	1291	17082	1418	373	-	-	747
01 KJØTT OG KJØTTVARER	111727	7868	56058	6567	65465	5949	144	-	10592	1996
02 MEIERIVARER OG EGG	57848	46078	9579	36399	71404	39982	-	24230	34	9624
03 FISK OG FISKEVARER	298828	1383811	156026	982327	154108	3886318	87370	61869	30259	1018590
04 KORN OG KORNVARER	307784	52097	188501	44102	364766	22141	8541	862	52578	3886
05 FRUKT OG GRØNNSAKER	145556	23523	85400	22932	882174	12788	17949	110	692785	204
06 SUKKER, SUKKERVARER OG HONNING	300621	23493	92214	18205	405409	7247	941	303	33536	171
07 KAFFE, TE OG KRYDDERIER	206658	72874	229668	32240	386410	47707	2058	24	1384958	2521
08 FORSTOFFER FOR DYR/UNNT. KORN	137932	445509	106463	338482	204302	172182	66	12561	19548	18187
09 FORSKJELLIGE MATVARER	166209	91960	92891	89769	284268	17257	960	168	3704	12183
1 DRIKKEVARER OG TOBakk	219603	64164	220516	65576	438196	19973	7942	369	61737	2537
11 DRIKKEVARER	62072	13979	56543	16955	339996	16021	6737	11	7526	15992
12 TOBakk OG TOBakkSVARER	157531	50185	169973	54621	98200	3952	1204	358	54211	946
2 RAVARER, IKKE SPISELIGE, UNNTATT BRENSEL	2495977	1114543	2188465	1020583	1678621	2637094	166214	368153	1551493	122679
21 HUDER OG SKINN, RÅ	128936	244162	115887	213327	39992	148827	-	878	992	31972
22 OLJEFØ OG OLJEHOLD. FRUKTER	18207	124	14088	1434	14085	28	7105	-	190687	-
23 RØGUMMI, OGSÅ SYNT. OG REGEN	20882	541	21037	461	45800	1072	4687	-	23993	9
24 TØMMER, TRELAST OG KORK	1478108	215112	1373557	197744	319111	254026	88079	-	55654	2465
25 PAPIRMASSE OG PAPIRAV FALL	262883	233830	247476	236100	58780	981955	9898	278591	-	71496
26 TEKSTILFIBRER OG AVFALL	20357	7251	32050	5396	74565	38782	102	102	4393	983
27 RÅ GJØDNINGSTOFFER OG RÅ MINERALER	213511	97551	176643	58192	420221	476606	44554	12669	119394	12221
28 MALMER OG AVFALL AV METALL	223459	238975	190271	234813	342945	719560	8227	75797	1089042	382
29 ANIMALSKE OG VEGETAB. RAVARER	129634	76997	17455	73116	363122	16237	3561	115	67338	3151
3 BRENSELSTOFFER, SMØREOLJER	1881720	3786607	1625704	3090704	4946438	47366393	871287	19489	326079	609921
32 KULL, KOKS OG BRIKETTER	31391	44351	29780	37895	59583	47477	63368	16387	28808	1407
33 MINERALOLJE OG -PRODUKTER	1511504	3469120	1280654	2862366	3325497	23065186	785745	3102	297271	607713
34 GASS	5148	107574	4325	93284	1002627	24185327	12602	-	-	800
35 ELEKTRISK STRØM	333677	165561	310946	97159	22731	68402	9572	-	-	-
4 DYRE- OG PLANTEFETT, -OLJE OG VOKS	121123	71068	88709	75745	80849	112769	-	16063	30501	114035
41 DYREFETT OG -OLJER	81331	19202	60676	15922	39293	67327	-	194	4199	1761
42 PLANTEFETT OG -OLJER	21645	18792	14982	16399	25210	10139	-	9	25048	430
43 BEARBEIDDE DYRE- OG PLANTEFETT	18147	33074	13050	43375	16346	35303	-	15860	1255	111844
5 KJEMISKE PRODUKTER, I.E.N.	2707682	3142007	2280742	2229495	6033346	4341713	266823	217526	194273	956252
51 ORGANISKE KJEMISKE PRODUKTER	202067	166218	216550	159058	822586	521039	19662	19451	49574	215319
52 UORGANISKE KJEMISKE PRODUKTER	177157	205266	173408	153415	475143	928098	146748	129116	78724	81277
53 FARGE- OG GARVESTOFFER	262247	252312	213393	148443	517193	258097	861	10846	1969	791014
54 MEDISINSKE OG FARMASØYTISKE PRODUKTER	496090	168614	447878	126815	726521	236550	1557	2605	10858	19940
55 FLYKTIGE OLJER, PARFYME M.V.	376460	98816	213551	78606	741566	95654	670	8879	2919	43883
56 KUNSTGJØDSEL	14762	891035	14063	544207	278473	552343	47923	-	8558	352619
57 SPRENGSTOFFER OG PYROTEKNISKE ARTIKLER	48333	51986	49797	59313	71508	38727	1348	3	11128	2446
58 PLASTSTOFFER OG -HALV FABRIKATA	847438	1174476	713775	810899	1615354	1454758	39624	31383	23681	98737
59 KJEMISKE PRODUKTER, I.E.N.	283127	160286	238327	148739	785002	256448	8429	15243	6862	63017
6 BEARBEIDDE VARER I.E.N.	10227959	4321274	9418249	3733520	12997650	14320304	427989	262865	748047	1473440
61 LER, LERVARER OG BEREDTE PELSSKINN	96791	61962	136954	54833	211690	68207	1677	797	22053	8904
62 GUMMIVARER	367591	140088	369826	129619	894130	188891	12259	707	46710	9423
63 VARER AV TRE OG KORK, UNNTATT MØBLER	1236549	124695	1102300	110651	295810	119703	15067	914	68000	2535
64 PAPIR OG PAPP OG VARER DERAV	2216165	524240	2093786	394638	721241	2883252	6852	156241	9906	564321
65 TEKSTILGARN, -STOFF, OG -VARER	918342	399475	734634	295904	2287223	339426	87119	4068	259241	53211
66 VARER AV IKKE-MET. MINERALER	1000598	234189	792947	196489	1475781	186443	86395	4596	39859	28642
67 JERN OG STÅL	1617640	945820	1583782	743607	3127227	2460841	82921	27195	17962	206546
68 METALLER, UNNT. JERN OG STÅL	519000	1169914	598501	1243590	1188193	7505538	118744	67170	169069	461879
69 VARER AV METALLER, I.E.N.	2255283	720893	2005517	564187	2796355	568003	16954	1177	115247	137979
7 MASKINER OG TRANSPORTMIDLER	11953474	4451919	11109622	3422867	26853504	5705536	348276	141573	1691215	9795845
71 KRAFTMASKINER OG -UTSTYR	473392	151885	467069	103901	879456	282751	33422	4458	4941	186432
72 MASKINER FOR SPES. INDUSTRIER	2249674	612179	2080771	452414	4187568	984962	115637	50209	12619	213127
73 METALLBEARBEIDINGSMASKINER	187971	36169	205647	29163	547988	38866	27649	1662	8681	5600
74 INDUSTRIEMASK. OG -UTSTYR I.E.N.	2427647	622273	2095978	414044	4182183	866752	23822	24015	21319	458062
75 KONTORMASKINER OG AUTOMATISK DATABEHANDLINGSUTSTYR	605721	406382	578530	308663	2439707	963321	385	46891	185874	134520
76 TELEKOM. APPARATER OG -UTSTYR	1048707	297643	914895	267764	1406276	378247	1537	6516	271792	229660
77 ELEKTR. MASKINER OG APPARATER	1653104	839470	1710140	766605	4345954	572969	71180	5181	159968	223218
78 KJØRETØYER FOR VEG	2636191	941946	2406958	852702	7607490	528851	66804	2515	53980	41220
79 ANDRE TRANSPORTMIDLER, INKL. SKIP	671067	543971	649634	227672	1256883	1088818	7841	126	972041	8304006
SKIP OG BATER OVER 100 BR.T NYBYGDE	139297	398099	132232	87662	592964	871584	-	-	927507	7977065
NYBYGDE	45834	296383	45834	6300	372000	190381	-	-	876914	288458
ELDRE	93463	101716	86398	81362	220964	681203	-	-	50593	7688607
8 FORSKJELLIGE FERDIGE VARER	8372407	1446184	5968124	1132543	12982623	1413507	275273	38234	1941686	230655
81 SANITÆR- VARME- OG LYSUTSTYR	339514	109009	283565	79159	295733	94144	4397	381	14658	12709
82 MØBLER OG DELER	2438123	296193	1578884	210261	1504360	271973	75233	952	52262	14515
83 REISEEFFEKTER, VESKER O.L.	93610	11096	60080	5785	167572	28342	11820	416	129290	758
84 KLÅR OG TILBEHØR TIL KLÅR	2510306	203055	1450870	167723	5121231	168224	80622	2535	1095779	5540
85 FOTØY	259827	45260	273090	32923	950061	20456	21070	40	230229	417
87 VITENSKAP. OG TEKN. INSTRUM.	371252	245408	380151	196498	1152947	395645	6383	29839	22892	132462
88 FOTOGR. OG OPTISKE ARTIKLER/UR	62333	24984	154706	24388	673280	20996	2258	47	61947	1770
89 FORSKJ. FERDIGE VARER I.E.N.	2297444	511180	1786778	415806	3117440	413726	73490	4025	334629	62483
9 VARER IKKE GRUPP. ETTER ART	315611	117242	321025	108311	216211	202017	1056	255	881	8944
I ALT	40047198	20664208	34246950	16451660	69062825	80332292	2483260	1164652	8773906	14382416

LANDOMRÅDER, SE SIDE 48.

REGIONAL GROUPS OF COUNTRIES
SEE PAGE 48.

TABELL 13. FORTS.

SAMHANDELEN MED DE VIKTIGSTE LAND

HOVEDGRUPPER ETTER SITC. JANUAR - NOVEMBER 1986. TUSEA KR.

DANMARK		FINLAND		ISLAND		SVERIGE		BELGIA OG LUXEMBOURG		FRANKRIKE		HELLAS		GR.
INNF.	UTF.	INNF.	UTF.	INNF.	UTF.	INNF.	UTF.	INNF.	UTF.	INNF.	UTF.	INNF.	UTF.	
870343	740485	90505	217440	91238	22165	676238	1125826	103755	102160	176114	687743	15733	19023	0
9483	733	565	27	624	-	7807	1228	15	-	151	-	-	-	00
55706	1246	1	223	8486	44	47534	6289	148	87	868	4	-	-	01
48969	12862	2342	626	124	-	6413	32585	-	380	14526	878	-	-	02
119517	561529	9105	173178	78927	3036	67962	636707	1375	96848	1580	668583	6	18106	03
134824	11028	26888	3779	1	2466	146071	34759	9805	309	28862	155	126	212	04
83840	1474	7363	91	6	5034	54347	16867	50241	127	78497	2693	15562	-	05
212024	5122	13200	2634	154	97	75243	15473	5900	297	15911	-	4	-	06
54317	40043	10802	4343	5	1432	141534	26431	1147	215	3357	37	21	-	07
44049	103521	18914	29313	2911	6180	72058	273991	26480	3554	25627	13908	-	338	08
107615	2927	1324	3227	-	3875	57270	81497	8644	343	6734	1485	14	-	09
90426	5054	83732	2502	6	104	45397	56499	1168	461	134664	197	948	82	1
12514	3033	14882	566	3	104	34631	10275	922	377	131905	132	818	82	11
77912	2021	68850	1936	3	-	10766	46223	246	84	2760	64	131	-	12
327631	148653	229562	370399	5766	19385	1922017	572530	53443	169698	56481	211124	9535	15416	2
13048	33813	97750	137805	-	-	18138	72536	-	988	36	2447	-	363	21
5254	-	-	-	-	5	12952	120	52	-	4	-	10	-	22
3432	79	13	-	-	14	17436	447	9495	-	7946	-	-	-	23
104960	28095	87463	793	-	4482	1285685	178921	5900	3548	8575	477	-	-	24
15407	31013	27553	22456	-	-	219923	180361	12	128151	158	97139	-	9262	25
2135	1825	2649	861	-	18	15573	4510	2072	742	2419	3927	468	-	26
45226	40686	5146	4107	4511	9751	158629	42504	28564	17263	17408	72912	6645	5791	27
33346	5960	7867	144795	135	4269	182044	83952	515	18995	15609	33813	2311	-	28
104823	7183	1122	59583	1120	847	11636	9180	6833	11	4327	409	101	-	29
256793	887591	110049	3656	2	18661	1514876	2775155	186761	169021	223079	1355303	-	225	3
1611	6456	7356	1105	-	18032	22423	18758	48637	468	125468	-	-	-	32
231555	784467	102691	2551	2	568	1177256	2580140	137332	86737	94783	1332393	-	225	33
897	28266	1	-	-	61	4251	79097	792	81816	2828	22910	-	-	34
22731	68402	-	-	-	-	310946	97159	-	-	-	-	-	-	35
31459	13415	189	14519	48736	2834	39129	40295	1113	686	1003	10315	215	597	4
19061	3523	94	8778	48736	-	11831	6901	52	41	44	3627	-	108	41
6876	2393	-	623	-	1476	14769	14300	175	-	764	-	-	-	42
5522	7499	96	5118	-	1358	12529	19054	887	645	194	6688	-	488	43
799719	1002983	185924	393196	99	50502	1721940	1684086	547914	98003	544255	238083	1088	58418	5
27968	12367	13950	54822	-	467	160148	97960	74276	1404	68556	10846	-	28715	51
11002	69864	11886	25889	-	9144	154269	100356	41191	23660	35834	74133	-	860	52
81597	80389	17716	13614	-	3113	162934	127603	22994	3145	65055	9579	13	14759	53
168441	52834	13863	28978	-	2184	313786	84410	97801	6667	30470	9390	-	269	54
195547	27449	32763	14575	86	2537	148065	54075	54771	4173	124047	14763	-	-	55
1473	346463	1386	15169	-	1415	11903	527510	47504	17888	67245	49367	-	492	56
668	3550	2698	-	-	2264	44967	39151	337	4609	780	3	-	2781	57
227252	389905	76267	219694	5	16234	543914	546674	168552	20055	101232	47646	1075	2185	58
85770	20161	15394	20455	8	13147	181956	106348	40486	16403	51036	22356	-	8358	59
1757580	1242055	1661159	459225	19724	160723	6788862	2430760	1279636	612223	1022232	1182759	24548	97321	6
14584	11630	20304	1736	15289	1405	46613	47192	2835	18	2523	2905	5001	12708	61
53212	23265	94753	17146	28	1105	219598	97864	88317	14371	148549	2985	2385	48	62
139384	21738	231721	11489	-	24377	865429	63842	6594	2263	7850	1941	2	383	63
161358	232952	629748	30720	219	47514	1424839	209170	70751	130918	43288	152888	171	56935	64
403309	104495	99705	89053	2424	20467	412400	178161	225273	9544	143266	24216	16262	556	65
277518	47436	59533	14449	531	7840	663016	163560	135669	12383	102649	15547	140	1389	66
187582	265016	270806	99949	31	22379	1159221	554324	419740	207435	361977	206325	12	9644	67
32403	369316	46456	134004	1	6564	440140	658852	183275	213981	58036	728134	-	14764	68
488230	166207	208133	60680	1201	29071	1557605	457796	147183	21310	154094	47819	575	894	69
2282536	972514	1840131	482176	29707	146331	7798209	2510711	1512532	245218	2559799	478521	73304	33149	7
80978	44795	102569	9738	232	11562	289540	78178	28919	33431	130949	53351	-	4319	71
422301	179452	501659	108199	14781	18154	1310843	289884	155371	45301	363302	112689	1202	2026	72
39567	7861	24469	2525	174	103	123762	25679	23061	584	50173	2522	-	13	73
660147	195814	242239	75469	12639	51193	1512416	274736	113875	15859	310660	54591	369	12575	74
86403	123925	52073	44395	490	3564	466752	234498	40541	17703	276389	110922	-	372	75
264337	70031	180181	35036	23	6081	604166	186085	158158	10333	55927	31317	13	6971	76
416585	127350	213254	122821	611	20161	1022480	566539	150045	29288	316344	44856	1060	5642	77
279848	93171	313010	67488	738	11216	2042591	768899	835816	91772	585107	14201	66	966	78
32372	130116	210677	16506	19	24296	425660	86213	6747	948	470949	54072	70595	264	79
4725	90521	4130	-	-	20530	128102	10121	-	-	372000	34987	70595	-	-
-	19456	-	-	-	-	45834	6300	-	-	372000	-	-	-	-
4725	71065	4130	-	-	20530	82268	3821	-	-	-	34987	70595	-	-
3332875	387806	1353963	167269	13941	70412	3671336	806907	345486	31657	921205	89916	171689	15530	8
60498	34568	47662	17326	-	2098	231354	54705	3428	1979	9138	1919	-	521	81
894126	102772	100837	20672	277	11169	1442813	160397	38109	5870	34600	13489	243	77	82
37851	5338	18093	534	7	465	37659	4703	14442	71	8353	257	49	-	83
1345006	57331	718517	17025	9922	5658	436814	122667	63634	1697	400632	14007	168192	1279	84
114314	12827	104805	4264	26	1703	40679	26421	2040	202	81216	1042	2494	-	85
113005	54407	33878	44264	600	26464	223725	115966	15454	10671	111745	29806	17	10031	87
24212	2857	3048	2612	6	400	35066	19078	76470	3559	74518	993	23	12	88
743865	117705	327122	60572	3102	22456	1223226	302966	133909	7608	201004	28403	672	3609	89
13389	27236	2339	5634	16	85	299864	84271	2876	8949	14335	17083	19	9196	9
9762752	5427792	5557553	2116016	209235	491202244778681	2087040	4034685	1438077	5653166	4271044	297079	248957	-	-

TABELL 13. FORTS.

SAMHANDELEN MED DE VIKTIGSTE LAND.

HOVEDGRUPPER ETTER SITC - JANUAR - NOVEMBER 1986 - TUSEN KR.

GR.	IRLAND		ITALIA		JUGOSLAVIA		NEDERLAND		POLEN		PORTUGAL		ROMANIA	
	INNF.	UTF.	INNF.	UTF.	INNF.	UTF.	INNF.	UTF.	INNF.	UTF.	INNF.	UTF.	INNF.	UTF.
0	105799	9388	194850	645218	9654	3668	370492	65668	26547	27153	17137	196436	60	26
00	604	-	-	-	-	-	68	110	373	-	-	-	-	-
01	1990	12	-	7	6315	-	68	1847	-	-	-	-	-	-
02	-	-	997	-	34	-	642	1073	-	23506	-	316	-	-
03	4021	2773	1355	635331	-	3668	5865	53873	11855	2487	285	194672	-	26
04	40	23	11757	771	32	-	29358	570	164	728	115	199	-	-
05	199	290	158105	-	3220	-	165817	8C4	13711	110	16392	-	60	-
06	1025	-	3637	-	-	-	23491	1	17	300	13	395	-	-
07	31	78	14560	-	29	-	116924	2623	350	22	267	57	-	-
08	1105	6131	109	8867	-	-	12584	36C0	66	-	-	742	-	-
09	96784	81	4329	242	24	-	15674	1166	11	-	64	54	-	-
1	5485	39	28821	642	6552	-	23026	2069	576	4	10373	19	1566	-
11	5471	39	28485	627	2460	-	13782	1540	576	4	10373	19	1566	-
12	13	-	336	15	4091	-	9244	529	-	-	-	-	-	-
2	225545	7300	61355	163898	172	2079	261839	278716	51612	71720	21427	13814	6216	1977
21	379	-	-	37400	24	-	37	-	-	11	-	-	-	-
22	-	-	90	-	7	-	2646	-	5934	-	-	-	-	-
23	1	395	2290	-	136	-	5649	106	337	-	-	-	-	-
24	4232	2446	113	264	-	176	1857	42540	44728	-	10247	47	6210	-
25	-	1291	-	66581	-	1166	3203	138786	-	38667	8102	13488	-	1977
26	1262	-	6188	11	4	2	5704	125	-	102	183	-	-	-
27	6807	2196	11258	47994	-	734	80431	76139	216	3727	2276	278	-	-
28	210645	86	27695	11308	-	-	1799	18589	61	29209	-	-	-	-
29	2221	886	13721	339	-	-	160512	2432	335	4	619	-	6	-
3	124	4353	1882	18766	19	3191	590727	3982259	65911	14	9111	10323	-	-
32	-	3224	-	-	2	-	44000	16038	41045	-	-	-	-	-
33	124	10	847	10	17	3191	546205	3789343	24866	14	5961	-	-	-
34	-	1120	1036	18756	-	-	522	176918	-	-	3150	10323	-	-
35	-	-	-	-	-	-	-	-	-	-	-	-	-	-
4	-	345	252	1750	6	401	15785	2688	-	6940	2827	579	-	-
41	-	-	66	1485	-	-	3985	1190	-	-	2827	57	-	-
42	-	-	185	-	6	-	10182	-	-	-	-	-	-	-
43	-	345	-	265	-	401	1618	1498	-	6940	-	522	-	-
5	38766	24003	97143	157785	781	2852	792502	279234	51341	15914	17034	37313	80	32400
51	5552	49	10670	12655	447	-	193162	18654	1821	3987	9393	19069	-	-
52	385	8384	8644	71528	-	798	81502	30263	41171	4319	-	4554	-	29826
53	346	2379	4449	7835	-	3	36951	57203	14	1215	100	322	3	-
54	3089	1107	6162	904	190	-	101954	8829	-	6	2526	266	65	-
55	21030	36	11464	601	144	-	51066	4896	-	1672	255	950	-	-
56	-	-	56	-	-	-	16219	37636	-	-	-	12	-	-
57	-	-	372	287	-	1620	51	259	-	-	-	3633	-	3
58	3925	10358	39068	52362	-	349	234821	99736	5634	4198	2135	3884	-	2441
59	4439	1690	16259	11612	-	81	76776	21760	2702	518	2625	4623	13	129
6	78446	111628	716959	922250	55548	6135	1060678	1899203	96226	21489	244499	143079	48580	15504
61	1709	1501	45738	3931	574	883	10193	496	3	755	1250	532	174	36
62	5271	1261	89035	6245	9146	38	46523	41893	870	138	1586	371	6	-
63	3067	313	12054	520	113	740	18070	11138	6044	-	15789	40	76	-
64	1486	59380	19674	110887	4319	773	111492	303646	3617	3947	1129	9936	48	2926
65	9477	20967	175833	4504	11543	1005	182346	18526	9614	1305	167204	39074	12238	-
66	34001	379	119774	1638	588	1320	110224	43556	37934	1192	46262	2237	2591	137
67	6046	5534	90028	187240	3	889	247370	178994	28908	6024	3174	1082	17808	2187
68	627	20101	18156	586689	27765	-	67655	1237536	8088	7717	293	86666	13622	10218
69	16760	2192	146666	20596	1498	487	266806	63418	1149	411	7813	3141	1615	-
7	194897	133804	2247121	298198	49934	97873	1501015	956543	35710	19527	50624	17515	2355	1770
71	1527	3098	28410	8152	1043	2190	37106	40652	9525	636	104	936	228	50
72	12908	10287	535345	31005	2352	11463	146207	107063	15224	6545	920	2017	1213	36
73	967	18	42932	5294	118	6	11329	3936	352	-	102	501	-	-
74	17989	21241	403188	121363	2419	56272	211865	122084	1326	5202	4263	3202	551	303
75	107207	18438	240830	22167	51	3594	238692	62243	23	240	2444	1282	-	-
76	12753	5107	161752	22816	50	3837	44444	46609	184	4469	26821	1101	-	1364
77	35384	15454	462132	18737	11104	4787	257019	66539	5717	1486	10237	794	8	16
78	6150	1030	356516	4241	32798	13473	288311	19324	2679	907	5498	65	355	-
79	10	59130	16015	64423	-	2250	266042	488092	681	43	234	7616	-	-
	-	58938	-	20047	-	-	67425	453523	-	-	-	6986	-	-
	-	58938	-	-	-	-	-	111987	-	-	-	-	-	-
	-	-	-	20047	-	-	67425	341536	-	-	-	6986	-	-
8	134878	17803	1843007	67659	66111	18514	582871	107735	50982	9884	804308	12106	46583	1415
81	19	1405	27376	2147	1427	350	26053	6758	373	195	250	22	351	5
82	1783	1771	121227	3512	25972	60	102781	11631	18101	86	7251	78	17541	-
83	1908	-	35462	96	2334	-	18840	172	128	2	394	265	87	-
84	63067	750	998250	7431	10917	71	73042	11218	24400	377	589393	1759	15075	415
85	174	-	390456	1069	13339	-	6494	631	1426	10	187273	383	11496	-
87	12929	1607	29576	33359	5385	17785	71230	42312	680	7393	388	3472	63	990
88	3925	2897	35075	248	1731	22	58107	22C3	16	16	1004	40	15	-
89	51072	9373	205585	19798	5005	225	226325	32810	5859	1806	18354	6087	1954	4
9	19	-	5880	35	20	1741	5818	24082	-	243	1603	6164	9	-
	783959	308663	5197270	2276202	188797	136452	5204752	7598237	378906	172889	1178941	437347	105448	53091

TABELL 13. FORTS. SAMHANDELEN MED DE VIKTIGSTE LAND.

HQVEDGRUPPER ETTER SITC - JANUAR - NOVEMBER 1986. TUSEN KR.															
SOVJET- UNIONEN	SPANIA		STORBRITANNIA			SVEITS			TSJEKKO- SLOVAKIA	TYSKLAND (BRD)		TYSKLAND (DDR)		GR.	
	INNF.	UTF.	INNF.	UTF.	INNF.	UTF.	INNF.	UTF.		INNF.	UTF.	INNF.	UTF.		
75878	31064	248649	163312	329948	934179	148193	156246	945	24226	402567	649376	8547	15617	0	
-	-	-	-	6380	440	-	-	-	-	381	135	-	-	00	
-	-	59	249	6139	743	36	2	74	-	485	1753	-	-	01	
-	-	3361	914	8779	699	2660	-	-	-	5355	11965	-	-	22	
75515	31064	2303	149781	13575	896997	32	123041	-	24073	4226	607825	-	4072	03	
-	-	1844	411	64135	5039	7444	256	623	-	83899	3424	6356	-	04	
357	-	240000	7	26463	726	18959	351	9	-	47058	6667	115	-	05	
-	-	1511	-	94408	6	1625	-	143	-	47485	1425	746	-	06	
7	-	1970	105	68245	1299	75114	3	92	-	125572	3251	1290	-	07	
-	-	3	2708	28245	16612	12580	28762	-	-	66099	12200	-	11523	08	
-	-	959	6690	21444	3539	31704	1170	4	153	22006	730	-	-	09	
1417	3	28906	214	70049	981	90972	6471	-	-	44330	10215	-	3	1	
1417	3	28906	4	63421	830	618	9	-	-	43400	9338	-	3	11	
-	-	-	210	6628	151	90354	6462	-	-	929	877	-	-	12	
61135	202155	151730	92833	237755	584688	10514	26517	16673	64724	271880	950954	27066	14044	2	
-	-	-	22155	25912	30872	-	2877	-	867	579	20789	-	-	21	
-	-	-	-	1324	-	1132	1310	-	-	4704	28	-	-	22	
1637	-	259	-	5288	-	3582	-	2713	-	11440	493	-	-	23	
35201	-	24712	494	72200	86761	120	11429	277	-	86316	89354	34	-	24	
-	196738	29561	45788	1216	180598	-	5682	8324	25146	1121	269857	1574	3413	25	
-	-	87	-	19512	30454	1505	8	54	-	34535	1699	48	-	26	
22320	-	84909	22068	93608	73992	608	829	5290	4819	43091	117287	16605	3351	27	
-	5417	-	2277	10256	180105	-	883	-	33892	40769	448428	8114	7279	28	
1977	-	12203	51	8439	1907	3567	3499	14	-	49325	3018	690	-	29	
306742	-	24956	15748	330078125926625	615	28983	-	-	-	35222414996137	497540	-	-	3	
52	-	-	-	258565	4329	-	-	-	-	117302	16963	22271	-	32	
284516	-	22935	824	205234014500381	615	14857	-	-	-	233415	2570796	475269	-	33	
12602	-	2021	14925	98987511421915	-	14125	-	-	-	150712408379	-	-	-	34	
9572	-	-	-	-	-	-	-	-	-	-	-	-	-	35	
-	3973	215	249	7650	43329	654	2709	-	-	20331	38816	-	4885	4	
-	-	-	249	2592	37791	15	259	-	-	10666	19255	-	-	41	
-	-	215	-	3911	413	213	-	-	-	2686	7333	-	-	42	
-	3973	-	-	1146	5125	426	2450	-	-	6979	12228	-	4885	43	
108648	119911	90105	57031	1039024	1084138	306825	57506	14829	21245	2065796	1304722	84364	3984	5	
5062	10164	1463	3468	149854	200828	23559	4122	3055	44	281691	212984	8992	16	51	
82629	65368	2807	6082	60264	291282	3901	7065	2091	14052	233515	347488	16355	2435	52	
-	9547	2313	4811	110610	32061	32258	2358	23	-	192763	45613	48	50	53	
596	-	10669	73	158542	39646	116099	10310	42	280	146865	116565	2	1003	54	
5	6244	2053	308	137835	11291	31085	3943	41	106	143499	31188	-	-	55	
16289	-	41237	13506	19658	48712	-	113	-	-	85081	38267	31635	-	56	
-	-	654	26	22452	2580	451	10852	-	-	46194	20998	1293	-	57	
-	16089	8309	24635	209670	392859	62301	13492	8555	6349	619316	411133	25414	461	58	
4068	12500	20601	4122	170139	64879	37171	5252	1022	414	316872	80484	624	19	59	
79276	154879	335747	181681	1997396	3547308	398685	465836	68762	1015	4479929	4380797	78992	34557	6	
-	-	5217	526	27741	7853	1877	2830	193	6	94899	26109	672	-	61	
204	561	19986	366	163348	40583	14369	9066	6313	-	275918	57502	1688	-	62	
5019	650	2379	1544	8526	57088	1277	5512	456	-	82096	22736	2931	264	63	
462	146643	8533	93596	84105	1000128	15476	92701	1291	322	219253	731986	1433	2134	64	
920	2288	36311	2927	292859	59603	88263	4867	34510	281	635083	55013	24924	75	65	
1330	2611	24620	8188	171014	18366	32096	8193	7585	106	451909	35323	33603	46	66	
1390	1679	96833	27445	635261	574552	24106	42381	14829	-	1079204	797575	6745	2022	67	
68637	-	8785	30771	184726	1647023	86251	288477	958	-	634238	2570556	298	30016	68	
1313	446	131083	16317	429815	142113	134970	11808	2626	301	1007330	83996	6699	-	69	
70699	86222	302630	109064	3461248	1273306	977610	200091	129434	1229612667798	1187703	78246	3118	7		
1743	2550	6451	2612	166554	48778	63009	4222	8576	40	398458	42627	9987	1142	71	
4319	24991	16974	30081	719361	326150	173769	6576	81776	9600	1813676	138892	11957	152	72	
10357	697	14988	2395	57258	7304	43417	396	9196	13	307612	8438	5359	17	73	
1049	14173	39916	34348	686702	159201	187148	5915	3358	1040	1733208	126473	4914	842	74	
-	41676	68027	12575	754782	208429	51927	19744	15	1190	624391	385265	91	15	75	
-	204	2823	11051	163847	98896	74803	31461	97	2	515400	74014	1033	2	76	
8744	753	60866	7085	453402	88107	353786	32802	7621	215	2182879	169117	44125	947	77	
44488	1178	64741	3248	280986	109890	21562	1164	18645	196	4904452	190943	398	-	78	
-	-	27842	5669	178356	226553	8190	97812	150	-	187721	51935	383	-	79	
-	-	24684	-	-	204552	-	57011	-	-	53535	2030	-	-	-	
-	-	-	-	-	-	-	-	-	-	-	-	-	-	-	
-	-	24684	-	-	204552	-	57011	-	-	53535	2030	-	-	-	
10309	21341	191829	33785	1715675	420704	382987	67739	74277	1382	2938800	228806	69935	2698	8	
122	3	3527	2410	21574	28878	1912	2500	1449	-	143870	13538	2085	177	81	
3862	106	9361	1341	52309	70581	11395	12877	13413	719	242568	60852	17610	-	82	
7	191	1606	2	10160	21570	1353	29	5183	14	38508	572	6190	209	83	
11	57	74339	1688	674092	35294	53143	19866	22426	100	671587	35768	8649	1428	84	
25	1	45762	65	29793	599	12861	275	6673	30	90045	3637	738	-	85	
619	20718	3862	14432	314797	1490778	107154	7771	1434	133	475944	46470	2898	478	87	
27	17	3754	310	135555	3416	98237	1559	707	-	266637	4462	1387	15	88	
5635	249	49619	13538	477395	111288	96932	22862	22992	388	1009640	63507	30377	392	89	
166	5	4038	2526	48667	59160	11336	1404	853	2	119566	47585	26	1	9	
714270	619553	1378806	6564441220819333874418	2328392	1013502	305772	1248922336322023795111	844715	78906						

TABELL 13. FORTS.

SAMHANDELEN MED DE VIKTIGSTE LAND.

HOVEDGRUPPER ETTER SITC. JANUAR - NOVEMBER 1986. TUSEN KR.

GR.	UNGARN		ØSTERRIKE		SØR-AFRIKA		SØR-KCREA		KINA		HONG KONG		INDIA	
	INNf.	UTF.	INNf.	UTF.	INNf.	UTF.	INNf.	UTF.	INNf.	UTF.	INNf.	UTF.	INNf.	UTF.
0	6311	837	19621	50638	36	36725	2374	9958	50916	2659	2524	7415	37109	1850
00	-	-	-	36	-	-	-	-	-	-	-	-	-	-
01	70	-	-	10	-	-	-	-	2	-	-	-	-	-
02	-	701	-	528	-	-	-	-	-	-	-	353	-	-
03	-	115	-	46365	-	36725	1372	9549	981	2633	127	5335	5305	875
04	1358	-	8097	2843	3	-	-	-	1053	-	290	281	845	885
05	3584	-	4726	590	33	-	350	-	46336	-	1258	-	2455	-
06	36	3	1992	-	-	-	24	-	270	-	257	-	-	-
07	319	2	2213	32	-	-	2	-	1213	25	57	29	28498	-
08	-	-	-	235	-	-	1	449	873	-	-	274	-	90
09	944	15	2593	-	-	-	624	-	187	-	536	1143	7	-
1	3065	2	409	-	7	2	-	12	162	-	-	41	-	-
11	3065	2	409	-	7	2	-	12	-	-	-	41	-	-
12	-	-	-	-	-	-	-	-	162	-	-	-	-	-
2	3491	12241	20606	31753	181442	216885	400	29014	12481	12796	3080	3449	6478	25764
21	-	-	-	109	3	-	97	27210	-	-	-	3083	226	-
22	1168	-	4	-	-	-	-	-	5110	-	3	-	1	-
23	-	-	5	-	-	-	-	-	137	-	-	-	-	-
24	1628	-	289	2118	212	-	287	4	-	-	614	-	156	-
25	-	11359	-	27601	-	1474	-	1359	-	12791	-	-	-	25652
26	-	-	12323	-	-	-	11	8	4	-	2294	-	5	-
27	107	771	7750	1002	7576	457	-	432	4284	4	3	220	5139	1
28	53	-	224	915	173650	214915	-	-	-	-	-	-	-	90
29	536	111	11	7	-	40	5	-	2945	-	167	146	950	21
3	1094	19475	162	264250	-	-	-	109	3190	25	694	5	-	1401
32	-	16387	-	-	-	-	-	-	-	-	-	-	-	1401
33	1094	3088	89	264250	-	-	-	109	3190	25	694	5	-	-
34	-	-	73	-	-	-	-	-	-	-	-	-	-	-
35	-	-	-	-	-	-	-	-	-	-	-	-	-	-
4	-	132	-	15388	-	444	-	129	343	3934	27	393	5	2
41	-	61	-	34	-	444	-	-	-	-	-	83	-	2
42	-	9	-	-	-	-	-	-	342	-	27	-	5	-
43	-	63	-	15354	-	-	-	129	2	3934	-	309	-	-
5	7281	18828	65953	44204	57	15781	2511	42128	29774	85705	1857	12141	427	13174
51	704	5240	18893	1687	-	8	239	24493	3915	2186	-	32	-	3678
52	4503	8644	3351	10962	-	14519	-	5554	6260	367	2	2153	-	1848
53	774	17	485	1755	-	-	195	6070	8	5044	8	5917	159	223
54	600	1316	4130	934	-	244	1596	124	7288	17	1415	245	-	2259
55	624	857	1552	3476	-	-	172	117	218	8645	276	391	259	64
56	-	-	774	-	-	58	-	43	-	68902	-	-	-	209
57	55	-	1682	7047	-	-	61	70	10952	7	1	-	8	-
58	21	1319	31288	14805	-	536	236	2562	8	487	107	3287	-	1162
59	-	1436	3799	3538	57	416	12	3094	1124	50	48	115	1	3733
6	56031	27015	549819	216975	5827	11187	75612	70875	70593	102203	36953	100344	57821	91308
61	635	-	52871	1670	43	-	1034	-	32	-	150	660	11380	35
62	3172	-	41079	4439	-	74	19256	823	406	115	551	499	82	88
63	493	-	3873	5431	-	-	4903	5	979	446	2379	11	97	62
64	1	2	23505	14532	10	9812	2215	327	346	1924	1393	34876	161	28805
65	4885	62	131842	3355	3	62	12674	1759	54064	189	14260	767	42355	371
66	2934	172	37771	2447	49	68	4122	565	6103	291	2315	869	779	-
67	13241	14869	129618	24574	8	875	7715	28760	-	20178	7	174	-	9550
68	27141	11891	25652	155695	2806	30	24	11221	361	75206	46	60500	15	51255
69	3528	19	103607	4832	2907	265	23669	27375	8301	3855	15852	1989	2952	1143
7	16388	8366	463965	83558	787	11140	1063069	303399	5801	219752	80101	322508	2962	132967
71	2243	-	11719	202	22	400	758	30000	3	29241	18	8598	38	6661
72	330	6383	79720	29600	-	1717	10	57015	62	33980	84	844	423	11125
73	681	-	13825	460	-	6	24	992	19	600	57	427	252	568
74	892	766	141537	6731	7	4348	691	137571	396	69288	1522	13497	357	30927
75	257	199	7287	6401	193	29	16185	20038	708	12097	23707	3112	195	58770
76	220	219	55723	9101	-	2810	148329	25600	2823	11192	28315	3006	1127	22145
77	4917	798	120009	24283	58	1725	18669	26598	186	3207	26056	2351	534	2753
78	221	2	29057	3935	507	-	1473	4	1604	-	316	162	35	19
79	6627	-	5088	2845	-	106	876930	5581	-	60147	25	290511	-	-
	-	-	-	-	-	-	876914	-	-	56584	-	290384	-	-
	-	-	-	-	-	-	876914	-	-	-	-	-	-	-
	-	-	-	-	-	-	-	-	-	56584	-	290384	-	-
8	19409	1236	545897	20217	37	2469	326292	59577	206344	15904	685181	9686	54506	9546
81	17	-	2637	2526	-	-	685	4003	111	336	8339	660	155	-
82	3505	33	23561	5146	-	-	1817	2815	1880	383	4362	1118	289	-
83	220	-	2968	54	1	-	23359	-	35162	25	23758	106	4882	-
84	9114	58	232475	2507	1	171	130231	1286	121487	54	515040	205	44894	79
85	698	-	114718	260	-	-	125002	45	9580	-	7030	-	824	-
87	459	58	14794	2034	-	1020	1526	46383	1308	13903	3723	5011	142	6130
88	106	-	18349	739	1	-	3967	10	287	-	30659	249	23	7
89	5289	1087	136395	6951	33	1278	39704	5035	36528	1202	92270	2338	3296	3329
9	1	2	7470	16917	-	-	26	242	28	-	235	1440	18	19
	113071	88134	1673901	743901	188191	294633	1470283	515482	379634	442977	810652	457422	159325	276030

TABELL 13. FORTS.

SAMHANDELEN MED DE VIKTIGSTE LAND.

HOVEDGRUPPER ETTER SITC. JANUAR - NOVEMBER 1986. TUSEN KR.

ISRAEL		JAPAN		CANADA		USA		ARGENTINA		BRASIL		AUSTRALIA		GR.
INNF.	UTF.	INNF.	UTF.	INNF.	UTF.	INNF.	UTF.	INNF.	UTF.	INNF.	UTF.	INNF.	UTF.	
126545	27450	23538	427001	159345	50686	370814	1246689	122774	628	636871	414640	52906	61883	0
-	-	-	-	-	-	4121	187	-	-	-	-	-	-	00
689	-	-	20013	3	-	5035	134	-	-	1853	-	10718	648	01
-	-	15	29152	-	18526	-	174979	-	-	-	61	-	26534	02
-	26235	18280	369568	50081	20927	8986	1028688	60	-	70	411783	332	32337	03
564	-	277	332	85706	2257	145221	11359	43914	-	-	11	1672	1336	04
123717	54	1061	-	3658	9	183602	962	78801	-	54253	7	40161	-	05
3	-	250	-	-	3	813	110	-	-	50	-	5	-	06
61	237	183	31	226	276	2015	1149	-	-	580618	55	18	3	07
248	924	50	6011	13630	8282	1358	27579	-	628	-	2694	-	985	08
1264	-	3422	1894	6040	406	19662	1541	-	-	28	30	-	38	09
377	504	763	395	1286	310	111254	10607	39	-	16138	60	650	37	1
377	504	763	343	551	298	16913	10427	-	-	1429	23	650	37	11
-	-	-	53	735	12	94341	180	39	-	14709	37	-	-	12
26901	8631	10782	59684	1088861	18181	408281	34336	166679	873	31574	189	441885	808	2
-	-	-	53884	449	6315	8	15969	3	-	640	105	1369	151	21
13	-	3	-	4649	-	255747	-	166157	-	-	-	184	-	22
-	-	-	-	-	-	14417	-	-	-	-	-	1	-	23
-	694	4949	-	16799	-	32720	-	485	-	16507	-	4146	2	24
-	6736	-	150	8343	-	248	-	-	873	-	-	-	-	25
495	-	4353	1	-	145	20240	90	31	-	125	-	-	4	26
4123	1201	72	1700	2305	221	18109	13971	2	-	213	84	-	475	27
-	-	414	-	1054880	11500	56000	1367	-	-	14089	-	433232	68	28
22271	-	992	3950	1435	-	10792	2939	-	-	-	-	2953	108	29
-	603266	144	1140	2981	145240	404556	1655489	-	-	-	6	51699	81	3
-	-	-	-	2045	-	133509	-	-	-	-	-	51699	-	32
-	603266	144	1140	936	145240	270407	1533542	-	-	-	6	-	81	33
-	-	-	-	-	-	641	121947	-	-	-	-	-	-	34
-	-	-	-	-	-	-	-	-	-	-	-	-	-	35
-	508	10348	-	377	1937	19027	39404	48	32	249	217	-	431	4
-	8	10344	-	377	1217	18466	37464	-	32	-	217	-	431	41
-	-	4	-	-	-	303	-	2	-	249	-	-	-	42
-	501	-	-	-	720	258	1940	47	-	-	-	-	-	43
12567	5733	76734	186734	38245	57419	380554	402287	12025	8267	27723	18418	4323	98165	5
4	602	12409	11376	11261	123	78712	16759	11534	1869	20145	3859	-	39698	51
923	2166	22501	141293	1503	5425	39337	82321	-	20	1753	3672	91	11626	52
-	71	3186	3925	255	776	20283	62035	481	4582	1055	868	-	-	53
26	448	4684	1542	1218	19658	46331	29523	-	136	-	1755	4116	2854	54
820	152	3483	334	783	1245	17409	5018	-	-	160	-	2	755	55
8558	22	22	3991	7620	413	454	150933	-	185	-	906	-	27806	56
-	317	26	20	166	474	12667	4002	-	-	-	-	-	-	57
2159	167	22482	1757	14385	19223	78481	28204	9	971	41	1870	20	5337	58
78	1787	7940	22496	1054	10082	86879	23491	-	504	4569	5488	94	10089	59
12092	47790	967750	601244	52217	185743	475068	1738793	7314	15784	131130	77000	10873	99351	6
2	-	1197	2114	283	1401	611	26411	601	-	1651	-	111	-	61
3638	501	126606	49	3300	1174	52860	1560	10	-	809	-	2	627	62
123	-	3020	429	12546	374	11469	10253	43	-	4300	-	130	293	63
14	18735	12590	88449	220	2574	27555	365362	-	323	18	9759	14	30954	64
478	4589	29022	8040	5837	14509	57784	9611	2123	3	27351	865	41	9719	65
4160	233	45901	4762	2779	2725	68639	16982	-	-	1142	28	1032	1200	66
1255	3796	352018	284599	6938	15913	49966	328628	-	589	8596	1192	12	1015	67
156	19622	231	178131	11118	93284	30691	890151	2032	14363	85587	64078	236	51441	68
2265	312	397165	34671	9196	53789	175492	89835	2505	506	1676	1079	9295	4102	69
49292	14170	8587909	129007	354638	121383	6196728	967666	8268	2903	53116	10792	10060	65202	7
360	291	161357	4457	37027	9159	698609	137153	58	180	414	1453	13	3398	71
257	99	420176	27666	44418	44237	754809	76955	-	1822	2602	2309	6456	5105	72
98	-	92142	2854	740	101	35088	2835	-	-	158	-	1346	375	73
1207	2899	346329	44177	73749	22026	432230	142257	61	332	547	891	314	21001	74
27702	2060	780624	15171	15284	2872	1716363	107663	8130	-	2699	820	595	3544	75
6353	2443	1279427	11805	41489	2977	219113	141102	-	194	218	1961	21	3116	76
13214	5504	329431	17505	18954	10602	632308	68255	19	375	3317	279	795	16393	77
11	667	3534566	930	36363	10740	295999	50121	-	-	4050	3079	521	11782	78
89	207	1643857	4442	86615	18669	1412210	241326	-	-	39110	-	-	487	79
-	-	-	-	8130	9500	-	196320	-	-	-	-	-	-	-
-	-	-	-	-	-	-	24715	-	-	-	-	-	-	-
-	-	-	-	8130	9500	-	171605	-	-	-	-	-	-	-
16858	6039	731138	85005	41940	61849	1088976	469362	104	2045	33229	2584	3056	36833	8
-	105	1934	6262	162	769	5000	1971	-	-	923	6	-	2887	81
495	2246	2205	16846	921	12522	10542	143095	-	-	366	-	19	4335	82
107	2	4006	134	26	117	1173	766	-	2	2123	-	1	5	83
4237	37	12173	2158	8453	5215	52145	31770	24	-	7583	2	39	1343	84
279	-	4256	417	845	412	6643	3736	64	23	19023	-	76	240	85
1774	2047	148074	51460	13903	18291	562518	169001	1	486	700	990	1438	8649	87
63	4	305418	134	798	-	153298	6563	-	-	33	2	164	63	88
9904	1598	253072	7595	16832	24524	297657	112459	15	1534	2479	1584	1318	19311	89
10	-	1402	3	8531	3112	48414	7976	-	180	259	-	6	130	9
244642	71409110410508	1490214	1748421	645860	9503672	6572609	317252	30713	30713	930289	523906	575458	362921	

TABELL 14. UTFØRSEL. VIKTIGERE VARER FORDELT PÅ BESTEMMELSESLAND.
EXPORTS OF PRINCIPAL COMMODITIES BY COUNTRY OF DESTINATION.

VARENR. C C C N	VARE OG LAND	ENHET	NOVEMBER 1986	JANUAR - NOVEMBER 1986	
CODE	COMMODITY AND COUNTRY	UNIT	MENGE QUANTITY	VERDI VALUE	VERDI VALUE
				1000 KR.	1000 KR.
0301.111-129	FERSK ELLER KJØLT FISK ELLERS				
0301.140	INKL. FILETER	TONN	5966	161231	70598
0301.411-519	101 DANMARK		1358	25248	18263
0301.910-929	106 SVERIGE		328	7700	4122
0301.159.939	112 BELGIA, LUXEMB.		259	7217	2719
	117 FRANKRIKE		1160	33278	9829
	127 NEDERLAND		69	2702	693
	137 SPANIA		280	8997	1788
	139 STORBRITANNIA OG N.-IRLAND		143	5639	2122
	141 SVEITS		63	2667	662
	144 TYSKLAND (BRD)		1350	27178	11920
	464 JAPAN		89	2725	978
	684 U S A		814	35711	8358
	ANDRE LAND		53	2169	9145
0301.161-209	FRYST FISK ELLERS, UNNT. FILETER	TONN	8709	61043	62806
0301.711-819	101 DANMARK		151	4461	4319
0301.850	103 FINLAND		15	200	646
	106 SVERIGE		153	4108	1314
	112 BELGIA, LUXEMB.		13	135	118
	117 FRANKRIKE		347	14550	2588
	137 SPANIA		91	1187	1003
	139 STORBRITANNIA OG N.-IRLAND		2313	7972	5290
	141 SVEITS		37	1745	124
	144 TYSKLAND (BRD)		631	7798	6975
	313 NIGERIA		-	-	9128
	460 ISRAEL		780	2164	3969
	464 JAPAN		2449	10720	11504
	684 U S A		112	1063	837
	ANDRE LAND		1617	4942	14990
0301.941-959	FRYSTE FILETER AV FISK, UNNT. SILD	TONN	7269	119013	71253
0301.962-969	101 DANMARK		149	3133	2123
	103 FINLAND		183	4005	3937
	106 SVERIGE		232	5380	3739
	112 BELGIA, LUXEMB.		48	883	846
	117 FRANKRIKE		234	5017	3616
	123 ITALIA		-	-	603
	139 STORBRITANNIA OG N.-IRLAND		1316	19870	25001
	141 SVEITS		41	963	464
	142 TSJEKKOSLOVAKIA		27	503	579
	144 TYSKLAND (BRD)		2998	36422	16957
	153 ØSTERRIKE		110	2964	996
	684 U S A		1629	35115	9507
	ANDRE LAND		301	4759	2884
0302.311-319	SALTET ELLER TØRKET FISK, I.E.N.				
0302.551-590	HERU. FILETER	TONN	709	23656	14041
	103 FINLAND		3	314	77
	106 SVERIGE		185	9611	928
	117 FRANKRIKE		44	1060	1211
	119 HELLAS		38	813	739
	123 ITALIA		348	9733	5718
	132 PORTUGAL		-	-	1712
	137 SPANIA		44	991	1154
	ANDRE LAND		47	1134	2501
0302.401-409	TØRRFISK	TONN	710	50557	12608
	106 SVERIGE		19	1199	162
	123 ITALIA		337	38115	2888
	127 NEDERLAND		19	1242	40
	229 BENIN		-	-	161
	270 KAMERUN		74	2018	1046
	684 U S A		5	151	90
	ANDRE LAND		256	7831	8222
0302.501-509	KLIPPFIISK	TONN	5527	184392	45650
	112 BELGIA, LUXEMB.		11	436	221
	117 FRANKRIKE		412	14668	3217
	123 ITALIA		286	9476	2498
	127 NEDERLAND		14	687	284
	132 PORTUGAL		193	5656	6562
	137 SPANIA		17	317	731
	139 STORBRITANNIA OG N.-IRLAND		12	457	66
	141 SVEITS		29	1429	337
	144 TYSKLAND (BRD)		47	2394	479
	204 ANGOLA		25	1367	50
	254 GABON		-	-	1500
	278 KONGO, BRAZZAVILLE		330	4946	3089
	279 ZAIRE		38	662	1668
	319 MOSAMBIK		-	-	24
	359 SØR-AFRIKA		11	625	177
	624 DOMINGO-REPUBLIKKEN		-	-	2314
	628 FRANSKE ANTILLER		51	1406	1659
	648 JAMAICA		-	-	979
	684 U S A		16	729	501
	715 BRASIL		3951	136440	17118
	775 VENEZUELA		-	-	-
	ANDRE LAND		84	2698	2176

TABELL 14 (FORTS.). UTFØRSEL. VIKTIGERE VARER FORDELT PÅ BESTEMMELSESLAND

VARENR. C C C N	VARE OG LAND	ENHET	NOVEMBER	1986	JANUAR - NOVEMBER	1986
			MENGDE	VERDI	MENGDE	VERDI
				1000 KR.		1000 KR.
0303.100-809	KREPSDYR OG BLØTDYR, IKKE HERMETISKE	TONN	433	22564	10962	292284
	102 FÆRØYANE		-	-	514	4967
	106 SVERIGE		83	2729	2247	50056
	123 ITALIA		-	-	342	3716
	137 SPANIA		5	56	1388	16636
	144 TYSKLAND (BRD)		0	15	636	9452
	464 JAPAN		106	5223	2832	121024
	ANDRE LAND		240	14541	3003	86432
0404.150-900	OST	TONN	1396	31763	16990	323744
	101 DANMARK		24	480	589	11098
	106 SVERIGE		53	731	1537	24555
	131 POLEN		-	-	1120	6917
	139 STORBRIANNIA OG N.-IRLAND		64	1159	489	8779
	144 TYSKLAND (BRD)		21	476	514	10698
	464 JAPAN		146	1242	3144	28609
	612 CANADA		174	3874	850	18526
	684 U S A		750	21109	6273	174553
	804 AUSTRALIA		53	842	1624	26534
	ANDRE LAND		108	1850	850	13474
1504.700	SILDEOLJE OG ANNEN FISKEOLJE	TONN	3043	7201	31423	83991
	103 FINLAND		-	-	1114	4054
	117 FRANKRIKE		-	-	10	495
	127 NEDERLAND		5	35	806	1185
	139 STORBRIANNIA OG N.-IRLAND		2914	2656	17805	26605
	144 TYSKLAND (BRD)		3	217	9604	18379
	ANDRE LAND		121	4293	2085	33273
1604.111-390	FISK, TILBEREDT ELLER KONSERVERT,	TONN	1055	24927	10025	255930
1604.602-603	HERU, KAVIAR OG KAVIARETTERLIKNINGER					
1604.701-709	I LUFTTETT LUKKET EMBALLASJE					
	106 SVERIGE					
	139 STORBRIANNIA OG N.-IRLAND					
	260 GHANA					
	283 LIBERIA					
	319 MOSAMBIK					
	359 SØR-AFRIKA					
	464 JAPAN					
	612 CANADA					
	684 U S A					
	804 AUSTRALIA					
	ANDRE LAND					
1604.401-601	FISK, TILBEREDT ELLER KONSERVERT,					
1604.606-609	IKKE I LUFTTETT LUKKET EMB.					
1604.801-909						
	101 DANMARK					
	103 FINLAND					
	106 SVERIGE					
	112 BELGIA, LUXEMB.					
	117 FRANKRIKE					
	123 ITALIA					
	139 STORBRIANNIA OG N.-IRLAND					
	141 SVEITS					
	144 TYSKLAND (BRD)					
	153 ØSTERRIKE					
	ANDRE LAND					
1605.211-290	KREPSDYR OG BLØTDYR, TILBEREDT ELLER	TONN	1006	85388	14767	882980
	KONSERV., IKKE I LUFTTETT LUKKET EMB.					
	101 DANMARK					
	103 FINLAND					
	106 SVERIGE					
	117 FRANKRIKE					
	139 STORBRIANNIA OG N.-IRLAND					
	144 TYSKLAND (BRD)					
	612 CANADA					
	684 U S A					
	ANDRE LAND					
2301.400	MJØL OG PULVER AV FISK, KREPSDYR	TONN	5804	17647	86675	261132
	ELLER BLØTDYR					
	101 DANMARK					
	103 FINLAND					
	106 SVERIGE					
	117 FRANKRIKE					
	119 HELLAS					
	121 IRLAND					
	123 ITALIA					
	139 STORBRIANNIA OG N.-IRLAND					
	141 SVEITS					
	151 TYSKLAND (DDR)					
	ANDRE LAND					

TABELL 14 (FORTS.), UTFØRSEL, VIKTIGERE VARER FORDELT PÅ BESTEMPELSES LAND

VARENR. C C C N	VARE OG LAND	ENHET	NOVEMBER		JANUAR - NOVEMBER	
			1986	1986	1986	1986
			MENGDE	VERDI	MENGDE	VERDI
				1000 KR.		1000 KR.
2709.000	RØLJE	TONN	3745719	2895908	31989993	25827357
	106 SVERIGE		226335	179001	2589337	2135580
	112 BELGIA, LUXEMB.		-	-	17428	25389
	117 FRANKRIKE		109199	86468	1490248	1108234
	127 NEDERLAND		800315	633333	4539791	3518221
	139 STORBRITANNIA OG N-IRLAND		2160512	1641545	17651628	14107472
	144 TYSKLAND (BRD)		120626	95417	2463004	2236398
	153 ØSTERRIKE		109525	86590	329278	264228
	460 ISRAEL		-	-	713353	603266
	684 U S A		139237	110247	1604861	1408721
	ANDRE LAND		79970	63307	591065	419848
2710.010-709	PETROLEUMSPRODUKTER	KUB.M.	218878	140913	2751643	2344625
	101 DANMARK		17610	16161	456534	479698
	102 FÆRØYANE		7490	5819	110260	101220
	106 SVERIGE		77253	43222	558704	421716
	112 BELGIA, LUXEMB.		1966	1162	81101	56618
	117 FRANKRIKE		-	-	206160	224001
	127 NEDERLAND		12583	7109	268859	208443
	139 STORBRITANNIA OG N-IRLAND		60959	37300	438839	341429
	144 TYSKLAND (BRD)		31572	21849	383177	334035
	684 U S A		-	-	179851	124795
	ANDRE LAND		9445	8293	68158	52670
2711.320	NATURGASS	1000 KUB.M	2370851	2202469	23069014	23653395
	139 STORBRITANNIA OG N-IRLAND		1130148	1035215	11472885	11301603
	144 TYSKLAND (BRD)		1240703	1167254	11596129	12351792
	ANDRE LAND		-	-	-	-
3901	KONDENSASJONS-, POLYKONDENSASJONS- OG POLYADDISJONS- PRODUKTER, RÅSTOFFER OG HALVFABRIKATA	TONN	4576	41859	49898	455719
	101 DANMARK		584	7165	8049	90449
	103 FINLAND		140	1728	1549	16692
	106 SVERIGE		1146	9409	13649	110879
	117 FRANKRIKE		81	837	952	8593
	123 ITALIA		149	1199	1603	12734
	127 NEDERLAND		367	4652	4141	44566
	137 SPANIA		102	1203	555	6116
	139 STORBRITANNIA OG N-IRLAND		444	3769	4983	48854
	144 TYSKLAND (BRD)		263	2941	3264	32617
	153 ØSTERRIKE		83	837	738	7462
	203 ALGERIE		-	-	52	370
	264 GUINEA		-	-	120	858
	359 SØR-AFRIKA		-	-	71	529
	426 UNIONEN AV ARABISKE EMIRATER ..		62	505	204	2479
	456 IRAN		200	730	1900	6939
	548 SINGAPORE		0	3	222	2494
	612 CANADA		65	534	1057	8545
	684 U S A		0	12	674	4167
	ANDRE LAND		890	6332	6118	50376
3902	POLYMERISASJONS- OG KOPOLYMERISASJONS- PRODUKTER, RÅSTOFFER OG HALVFABRIKATA	TONN	26367	151657	310820	1837101
	101 DANMARK		4084	25527	44561	298161
	103 FINLAND		2941	14814	37463	199145
	105 ISLAND		294	1899	2312	14777
	106 SVERIGE		6999	43794	70136	446911
	112 BELGIA, LUXEMB.		497	1987	5112	18962
	117 FRANKRIKE		795	3865	6011	32425
	121 IRLAND		0	35	1313	7499
	123 ITALIA		646	3066	4735	24531
	127 NEDERLAND		540	3203	7913	42301
	139 STORBRITANNIA OG N-IRLAND		3313	20808	54676	332102
	141 SVEITS		190	1009	1908	9739
	144 TYSKLAND (BRD)		5290	26255	64847	334657
	319 MOSAMBIK		5	43	560	3181
	326 ZIMBABWE		48	252	1206	6401
	548 SINGAPORE		-	-	333	9388
	612 CANADA		165	1150	1213	8382
	684 U S A		87	1043	470	5557
	ANDRE LAND		473	2907	6051	42983
3907	VARER AV PLAST	TONN	1732	41354	15125	373863
	101 DANMARK		215	5704	2344	55822
	103 FINLAND		91	2266	1360	32802
	105 ISLAND		398	6374	853	16844
	106 SVERIGE		740	17582	7254	167515
	117 FRANKRIKE		29	750	225	5810
	121 IRLAND		9	788	89	6317
	127 NEDERLAND		13	843	187	7790
	135 SOVJETUNIONEN		-	-	0	6
	139 STORBRITANNIA OG N-IRLAND		112	2687	1170	28922
	144 TYSKLAND (BRD)		29	968	694	14240
	684 U S A		22	912	148	10839
	ANDRE LAND		74	2480	801	26955
4301.200-900	RR PELSSKINN	STK.	97849	21255	837874	324992
	101 DANMARK		50631	17831	135005	27637
	103 FINLAND		2199	1137	366308	137562
	106 SVERIGE		-	-	15263	2821

TABELL 14 (FORTS.). UTFØRSEL. VIKTIGERE VARER FORDELT PÅ BESTEMMELSESLAND

VARENR. C C C N	VARE OG LAND	ENHET	NOVEMBER	1986	JANUAR - NOVEMBER	1986
			MENGDE	VERDI	MENGDE	VERDI
				1000 KR.	1000 KR.	
	117 FRANKRIKE		-	-	5640	2447
	123 ITALIA		608	223	74025	30697
	139 STORBRIANNIA OG N.-IRLAND		-	-	10608	4403
	141 SVEITS		95	28	4022	2877
	144 TYSKLAND (BRD)		-	-	15924	7139
	464 JAPAN		-	-	89758	53135
	492 SØR-KOREA		2231	1059	58893	27210
	612 CANADA		-	-	14468	6263
	684 U S A		2085	977	32737	15922
	ANDRE LAND		-	-	15223	6879
4405, 4413,210,250 4413,290,300	TRELAST, SKÅRET ELLER HØVLET, UNNT. PARKETTSTAV	KUB.M.	25260	27264	259485	271196
	101 DANMARK		1131	1327	20244	22026
	105 ISLAND		170	150	4475	4244
	106 SVERIGE		434	626	5540	6137
	117 FRANKRIKE		41	63	303	477
	121 IRLAND		1231	1127	2489	2446
	127 NEDERLAND		5541	5394	44149	40716
	139 STORBRIANNIA OG N.-IRLAND		6531	7117	82332	85786
	141 SVEITS		624	888	8964	10974
	144 TYSKLAND (BRD)		8367	9274	81533	87535
	460 ISRAEL		-	-	930	694
	ANDRE LAND		1190	1297	8526	10161
4701,104,109	MEKANISK TREMASSE	TONN	14707	32340	181752	340981
	101 DANMARK		870	1919	13155	22665
	106 SVERIGE		781	2136	8939	22993
	112 BELGIA, LUXEMB.		2018	5131	20458	43365
	117 FRANKRIKE		1003	2282	14031	28360
	123 ITALIA		1590	3440	17478	35012
	127 NEDERLAND		1758	3885	26926	55153
	139 STORBRIANNIA OG N.-IRLAND		3520	7010	35032	67205
	144 TYSKLAND (BRD)		2782	5731	25310	47654
	ANDRE LAND		387	805	20423	38574
4701,200-600	CELLULOSE (HERU. DISSOLVINGMASSE)	TONN	34337	125668	350006	1181868
	101 DANMARK		-	-	2501	7332
	103 FINLAND		1000	3523	5770	19619
	106 SVERIGE		4028	13677	47261	140341
	112 BELGIA, LUXEMB.		1373	4940	26768	84741
	117 FRANKRIKE		2425	8616	21707	68779
	123 ITALIA		1000	3553	10890	31146
	127 NEDERLAND		1980	6339	24995	83279
	131 POLEN		896	3742	9303	38667
	132 PORTUGAL		130	548	3005	10579
	135 SOVJETUNIONEN		7177	29584	51303	196738
	137 SPANIA		493	1896	14106	43843
	139 STORBRIANNIA OG N.-IRLAND		2415	8964	33105	113392
	142 Tsjekkoslovakia		355	1536	6084	25146
	144 TYSKLAND (BRD)		8291	29902	62485	212280
	151 TYSKLAND (DDR)		-	-	836	3413
	153 ØSTERRIKE		308	1765	4936	26345
	444 INDIA		1098	2562	1976	5277
	452 IRAK		-	-	-	-
	ANDRE LAND		1370	4521	22977	70951
4801,111,112	AVISPAPIR	TONN	48949	161266	654395	2011488
	101 DANMARK		3022	10027	29570	91512
	105 ISLAND		775	2702	4723	16360
	112 BELGIA, LUXEMB.		2825	8324	28296	86142
	117 FRANKRIKE		2910	9938	31971	104799
	119 HELLAS		1099	3022	17495	48648
	121 IRLAND		1595	5974	13199	47210
	123 ITALIA		1121	3496	29414	89350
	127 NEDERLAND		3873	12747	68118	211713
	132 PORTUGAL		-	-	3151	9023
	137 SPANIA		2188	8081	20268	67250
	139 STORBRIANNIA OG N.-IRLAND		8330	28328	111872	375194
	141 SVEITS		1133	4993	8185	35134
	143 TYRKIA		-	-	1467	2893
	144 TYSKLAND (BRD)		9069	31960	88726	281927
	313 NIGERIA		-	-	1166	3805
	379 TUNISIA		588	1769	9200	28142
	424 SRI LANKA		-	-	3217	8105
	432 TAIWAN, TIDL. FORMOSA		86	246	13243	33574
	436 HONG KONG		39	111	10846	27789
	448 INDONESIA		-	-	518	1462
	460 ISRAEL		-	-	4041	11505
	512 MALAYSIA		683	1261	4744	10992
	534 PAKISTAN		1960	4667	21801	48846
	548 SINGAPORE		25	46	4808	13242
	568 THAILAND		478	783	18955	35815
	684 U S A		3493	10577	68266	212203
	ANDRE LAND		3657	12213	37133	108853
4801,171,179 4801,190	ANNET TRYKKPAPIR	TONN	18867	71136	188513	719114
	101 DANMARK		43	247	1200	5632
	112 BELGIA, LUXEMB.		218	602	1505	4344
	117 FRANKRIKE		311	1316	2749	11332
	123 ITALIA		14	146	4056	11748
	137 SPANIA		24	154	3782	14679

TABELL 14 (FORTS.), UTFØRSEL, VIKTIGERE VARER FORDELT PÅ BESTEMMELSESLAND

VARENR. C C C N	VARE OG LAND	ENHET	NOVEMBER	1986	JANUAR - NOVEMBER	1986
			MENGDE	VERDI	MENGDE	VERDI
				1000 KR.		1000 KR.
139	STORBRIANNIA OG N.-IRLAND		6424	23251	49562	186316
144	TYSKLAND (BRD)		4211	17488	57547	222545
464	JAPAN		667	2614	17232	72059
512	MALAYSIA		209	620	2164	6465
548	SINGAPORE		106	234	2355	6011
568	THAILAND		522	966	1809	4518
684	U S A		1907	8395	24100	100110
804	AUSTRALIA		1024	3519	3335	11316
	ANDRE LAND		3187	11583	17117	62041
4801.410-497	KRAFTPAPIR OG KRAFTPAPP	TONN	11981	46924	115491	460142
101	DANMARK		490	2239	6830	28945
103	FINLAND		32	72	1342	3021
106	SVERIGE		363	1347	2313	8887
112	BELGIA, LUXEMB.		273	1238	4923	20052
117	FRANKRIKE		32	143	530	2474
121	IRLAND		26	109	675	2574
123	ITALIA		153	570	1538	5488
127	NEDERLAND		384	1991	5942	27759
135	SOVJETUNIONEN		-	-	1022	3137
139	STORBRIANNIA OG N.-IRLAND		4558	16326	32971	123747
141	SVEITS		417	2206	4349	22797
144	TYSKLAND (BRD)		1868	9978	28785	135072
249	DEN ARABISKE REP. EGYPT		-	-	1631	5327
313	NIGERIA		-	-	1120	4099
448	INDONESIA		1994	5835	7951	20417
684	U S A		-	-	495	3315
	ANDRE LAND		1390	4870	13073	43026
4801.801-806	SULFITPAPIR, IKKE ELLERS NEVNT	TONN	2481	14218	36720	212549
101	DANMARK		50	375	830	5701
106	SVERIGE		69	469	773	4721
127	NEDERLAND		253	1634	2081	12867
135	SOVJETUNIONEN		-	-	9638	46657
139	STORBRIANNIA OG N.-IRLAND		1228	6109	12388	67901
144	TYSKLAND (BRD)		162	1421	2405	19501
359	SØR-AFRIKA		-	-	104	682
534	PAKISTAN		-	-	387	3795
684	U S A		52	396	733	5332
804	AUSTRALIA		32	288	494	4622
	ANDRE LAND		636	3526	6885	40830
4803.002	GREASEPROOF	TONN	3077	23826	29191	227780
101	DANMARK		121	1248	1160	10077
135	SOVJETUNIONEN		1744	12306	12471	93574
139	STORBRIANNIA OG N.-IRLAND		387	3070	5291	40637
143	TYRKIA		156	1596	1022	10131
144	TYSKLAND (BRD)		51	605	944	7091
359	SØR-AFRIKA		77	689	849	7491
684	U S A		151	1162	2585	19383
804	AUSTRALIA		20	190	483	4621
	ANDRE LAND		370	2961	4387	34775
7302.101,109	FERROMANGAN	TONN	12838	45036	153771	516919
103	FINLAND		121	462	2263	7176
106	SVERIGE		515	1687	20644	62057
112	BELGIA, LUXEMB.		2520	7405	15011	44158
117	FRANKRIKE		1200	4890	16416	63584
123	ITALIA		785	2371	8460	31621
127	NEDERLAND		-	-	7300	22199
139	STORBRIANNIA OG N.-IRLAND		3227	10900	22145	84276
141	SVEITS		1070	3601	10720	25358
144	TYSKLAND (BRD)		1120	4486	22677	80441
151	TYSKLAND (DDR)		-	-	463	2022
152	UNGARN		-	-	4160	8912
153	ØSTERRIKE		630	1682	6899	20433
544	SAUDI-ARABIA		-	-	1750	3700
684	U S A		555	3990	5308	27034
	ANDRE LAND		1096	3562	9555	33946
7302.200	FERROSILICIUM, BASIS 75 PST. SI	TONN	26864	113044	308941	1265982
101	DANMARK		255	1116	2778	11781
103	FINLAND		643	2040	3968	16122
106	SVERIGE		795	3280	14102	57131
112	BELGIA, LUXEMB.		369	1635	9921	42088
117	FRANKRIKE		175	760	3932	16576
123	ITALIA		1507	6484	14066	57010
127	NEDERLAND		201	959	1072	3693
139	STORBRIANNIA OG N.-IRLAND		4265	18786	38610	156227
141	SVEITS		-	-	783	3000
143	TYRKIA		1412	5391	3570	13680
144	TYSKLAND (BRD)		10369	48151	91768	416609
203	ALGERIE		805	3161	2837	11410
456	IRAN		-	-	944	5471
464	JAPAN		2580	9597	71970	273142
492	SØR-KOREA		370	1294	4694	20688
684	U S A		2213	7013	27264	95510
	ANDRE LAND		905	3378	16662	65845

TABELL 14 (FORTS.). UTFØRSEL. VIKTIGERE VARER FORDELT PR BESTEMMELSESLAND

VARENR. C C C N	VARE OG LAND	ENHET	NOVEMBER	1986	JANUAR - NOVEMBER	1986
			MENGE	VERDI	MENGE	VERDI
				1000 KR.		1000 KR.
7302,300	FERROSILICOMANGAN	TONN	12027	39040	184176	551226
	101 DANMARK		-	-	5072	16005
	103 FINLAND		600	3012	5391	22893
	106 SVERIGE		886	2963	11116	34853
	112 BELGIA, LUXEMB.		3265	10862	25235	79733
	117 FRANKRIKE		2776	9107	32045	102135
	123 ITALIA		700	2199	9780	30086
	127 NEDERLAND		-	-	1800	6004
	139 STORBRITANNIA OG N.-IRLAND		340	945	13544	38137
	141 SVEITS		-	-	5250	12095
	144 TYSKLAND (BRD)		3450	9916	45796	132065
	464 JAPAN		-	-	3020	6523
	544 SAUDI-ARABIA		-	-	1500	4476
	684 U S A		-	-	16347	43660
	ANDRE LAND		10	38	8280	22559
7310,7311	STANGSTÅL OG PROFILSTÅL	TONN	26301	65335	266762	596860
	101 DANMARK		2560	7111	21254	56377
	105 ISLAND		298	843	6451	13233
	106 SVERIGE		1384	3467	28077	63619
	112 BELGIA, LUXEMB.		5407	14758	14743	38090
	123 ITALIA		82	220	28086	58444
	127 NEDERLAND		2101	5838	21388	53396
	139 STORBRITANNIA OG N.-IRLAND		55	172	24856	55350
	144 TYSKLAND (BRD)		5289	12401	51781	114377
	484 KINA, FOLKEREK.		-	-	10489	19855
	684 U S A		6218	12344	49268	97328
	ANDRE LAND		2909	8180	10369	26789
7313	PLATER AV JERN OG STÅL	TONN	12175	53926	130331	540831
	101 DANMARK		3018	15568	24393	115764
	103 FINLAND		378	1415	3275	13578
	105 ISLAND		274	991	1715	6152
	106 SVERIGE		3160	11764	30994	129798
	127 NEDERLAND		129	538	5598	14790
	131 POLEN		55	134	1327	5920
	137 SPANIA		951	3652	5534	20052
	139 STORBRITANNIA OG N.-IRLAND		3016	15199	28145	127764
	144 TYSKLAND (BRD)		306	1001	7532	20666
	444 INDIA		137	194	3302	7476
	684 U S A		167	700	10759	42505
	ANDRE LAND		583	2770	7757	36367
7321	JERN-OG STÅLKONSTRUKSJONER OG DELER	TONN	381	7434	9924	212937
	101 DANMARK		48	800	842	11742
	103 FINLAND		1	22	137	3356
	106 SVERIGE		185	2179	3026	35728
	123 ITALIA		-	-	8	475
	127 NEDERLAND		10	559	804	29283
	139 STORBRITANNIA OG N.-IRLAND		5	84	1248	18866
	144 TYSKLAND (BRD)		1	91	329	9049
	203 ALGERIE		-	-	-	-
	464 JAPAN		1	54	124	6625
	492 SØR-KOREA		2	258	518	17335
	ANDRE LAND		128	3386	2889	80278
7401,150,210	KOPPER, ULEGERT, UBEARBEIDD	TONN	5107	46896	31896	315196
	106 SVERIGE		350	3292	4710	46856
	117 FRANKRIKE		1310	12092	3850	38009
	123 ITALIA		145	1398	1519	15120
	127 NEDERLAND		1000	9290	1239	11738
	139 STORBRITANNIA OG N.-IRLAND		585	5481	8980	90780
	144 TYSKLAND (BRD)		1586	14009	10189	98232
	153 ØSTERRIKE		51	486	506	5158
	684 U S A		80	849	509	5316
	ANDRE LAND		-	-	395	3987
7501,200	NIKKEL, ULEGERT, UBEARBEIDD	TONN	4541	138315	34426	1133769
	106 SVERIGE		75	2047	622	18553
	117 FRANKRIKE		23	695	829	21675
	123 ITALIA		20	579	904	28158
	127 NEDERLAND		972	28416	5165	160888
	139 STORBRITANNIA OG N.-IRLAND		91	2686	607	18734
	144 TYSKLAND (BRD)		194	5345	3821	114457
	436 HONG KONG		262	8046	1711	53761
	444 INDIA		-	-	118	3643
	464 JAPAN		217	6633	2703	84991
	548 SINGAPORE		81	2480	384	12133
	612 CANADA		205	6747	1428	51745
	684 U S A		2297	71320	14815	521195
	715 BRASIL		-	-	329	9562
	804 AUSTRALIA		36	1150	251	9318
	ANDRE LAND		69	2172	738	24956
7601,100	ALUMINIUM, ULEGERT, UBEARBEIDD	TONN	18406	179683	280122	2629859
	103 FINLAND		87	1015	1845	19217
	106 SVERIGE		997	9443	7234	66760
	112 BELGIA, LUXEMB.		624	6495	7949	78332

TABELL 14 (FORTS.). UTFØRSEL. VIKTIGERE VARER FORDELT PÅ BESTEMMELSESLAND

VAREN- C C C N	VARE OG LAND	ENHET	NOVEMBER	1986	JANUAR - NOVEMBER	1986
			MENGE	VERDI	MENGE	VERDI
				1000 KR.		1000 KR.
	117 FRANKRIKE.....		704	6851	14801	139202
	123 ITALIA.....		1469	14634	23744	223075
	127 NEDERLAND.....		3873	37663	79305	713414
	139 STORBRITANNIA OG N.-IRLAND.....		2422	22926	25031	235885
	141 SVEITS.....		897	8624	10397	94930
	144 TYSKLAND (BRD).....		7124	69495	99041	939958
	464 JAPAN.....		36	618	1428	24412
	484 KINA, FOLKEREPE.....		-	-	1380	22821
	512 MALAYSIA.....		-	-	1882	16804
	612 CANADA.....		62	739	919	8568
	684 U S A.....		-	-	320	2818
	ANDRE LAND.....		111	1179	4846	43664
7601.200	ALUMINIUM, LEGERT, UBEARBEIDD	TONN	33938	355365	327130	3317015
	101 DANMARK.....		1332	14074	15457	159730
	103 FINLAND.....		98	1046	1495	15278
	106 SVERIGE.....		1350	14465	14636	150812
	112 BELGIA, LUXEMB.....		1488	15456	10897	105919
	117 FRANKRIKE.....		3496	37715	30664	320380
	123 ITALIA.....		4076	42023	25828	250399
	127 NEDERLAND.....		2101	21738	21215	212724
	132 PORTUGAL.....		-	-	6062	58852
	139 STORBRITANNIA OG N.-IRLAND.....		8857	92797	86652	879390
	141 SVEITS.....		353	3670	8942	86687
	144 TYSKLAND (BRD).....		9126	94498	82901	850678
	153 ØSTERRIKE.....		1659	17816	13478	139274
	313 NIGERIA.....		-	-	194	1958
	460 ISRAEL.....		-	-	1249	11187
	512 MALAYSIA.....		-	-	883	8539
	684 U S A.....		-	-	3407	30949
	ANDRE LAND.....		3	66	3171	30258
7602	ALUMINIUMSSTENGER, -PROFILER OG -TRÅD	TONN	3688	52321	29933	429844
	101 DANMARK.....		184	3876	1412	28912
	103 FINLAND.....		75	1128	1705	19915
	106 SVERIGE.....		421	11423	4915	114459
	121 IRLAND.....		8	178	271	5911
	123 ITALIA.....		561	5978	2120	22149
	127 NEDERLAND.....		172	2554	1037	15403
	139 STORBRITANNIA OG N.-IRLAND.....		751	10428	6538	95212
	144 TYSKLAND (BRD).....		32	648	1367	15654
	410 BANGLADESH.....		-	-	328	3042
	428 FILIPPINENE.....		36	368	170	1693
	456 IRAN.....		-	-	-	-
	ANDRE LAND.....		1449	15741	10070	107495
7603.001-009	ALUMINIUMSPLETER OG -BRÅD	TONN	4525	69532	48149	728453
	101 DANMARK.....		702	13304	6303	114378
	103 FINLAND.....		239	3473	3231	49032
	106 SVERIGE.....		327	5147	3690	58677
	112 BELGIA.....		108	1886	981	14974
	117 FRANKRIKE.....		428	7560	6128	100087
	127 NEDERLAND.....		335	4354	2401	31674
	132 PORTUGAL.....		81	1323	466	8180
	139 STORBRITANNIA OG N.-IRLAND.....		748	10070	10681	145853
	141 SVEITS.....		230	3508	2148	32253
	144 TYSKLAND (BRD).....		538	8753	4627	72530
	612 CANADA.....		46	524	1162	14521
	684 U S A.....		570	7020	4595	57128
	ANDRE LAND.....		174	2611	1735	29166
7901.100	SINK, ULEGERT, UBEARBEIDD	TONN	4527	28588	61563	327488
	101 DANMARK.....		272	1733	4003	21531
	106 SVERIGE.....		862	5483	11827	63768
	123 ITALIA.....		451	2673	3702	18476
	139 STORBRITANNIA OG N.-IRLAND.....		753	5296	10298	57819
	141 SVEITS.....		520	3063	4951	24475
	144 TYSKLAND (BRD).....		1429	9033	13595	65787
	684 U S A.....		200	1308	11754	67284
	ANDRE LAND.....		-	-	1433	8347
8422.101-808	MASKINER OG APPARATER FOR LØFTING, LASTING OG LOSSING	STK.	542	28791	8179	455693
	101 DANMARK.....		33	2364	362	48159
	103 FINLAND.....		5	432	159	17405
	105 ISLAND.....		5	655	407	14346
	106 SVERIGE.....		74	6064	1628	44640
	117 FRANKRIKE.....		6	658	150	10862
	123 ITALIA.....		5	2565	196	68217
	126 MALTA.....		-	-	1	3000
	127 NEDERLAND.....		1	266	201	13848
	135 SOVJETUNIONEN.....		-	-	6	2342
	139 STORBRITANNIA OG N.-IRLAND.....		20	1277	1912	28808
	143 TYRKIA.....		-	-	181	19620
	144 TYSKLAND (BRD).....		128	1397	920	36340

TABELL 14 (FORTS.). UTFØRSEL. VIKTIGERE VARER FORDELT PÅ BESTEMMELSESLAND

VARENDR. C C C N	VARE OG LAND	ENHET	NOVEMBER	1986	JANUAR - NOVEMBER	1986
			MENGDE	VERDI	MENGDE	VERDI
				1000 KR.		1000 KR.
444	INDIA		-	-	19	4156
464	JAPAN		-	-	11	3513
492	SØR-KOREA		2	1516	137	30573
548	SINGAPORE		-	-	14	3470
612	CANADA		63	736	529	5203
684	U S A		27	3180	148	23139
725	CHILE		-	-	8	1767
	ANDRE LAND		173	7681	1190	76282
8424.101-808	LANDBRUKSMASKINER FOR JORDBEARB.	STK.	446	11736	10961	209752
	101 DANMARK		25	594	1666	35648
	103 FINLAND		2	230	1895	26438
	106 SVERIGE		71	799	1421	27658
	117 FRANKRIKE		97	3623	1016	24576
	121 IRLAND		21	456	209	3141
	127 NEDERLAND		24	614	250	5142
	137 SPANIA		54	980	1050	17468
	139 STORBRIANNIA OG N.-IRLAND		36	1483	745	18411
	144 TYSKLAND (BRD)		69	1692	746	17390
	153 ØSTERRIKE		-	-	380	6214
	612 CANADA		-	-	676	10673
	ANDRE LAND		47	1265	907	16993
8453	AUTOMATISKE DATAMASKINER OG ENHETER TIL DISSE	STK.	8520	174120	90202	1197213
	101 DANMARK		1053	8604	7811	94681
	103 FINLAND		136	2267	1403	34840
	106 SVERIGE		644	9231	11647	157390
	112 BELGIA, LUXEMB.		20	356	918	11474
	117 FRANKRIKE		581	9345	4751	65429
	123 ITALIA		71	6763	1037	17035
	127 NEDERLAND		42	4206	518	24315
	135 SOVJETUNIONEN		4	262	1223	36309
	139 STORBRIANNIA OG N.-IRLAND		1456	40526	15916	145673
	144 TYSKLAND (BRD)		3612	47289	36629	332555
	444 INDIA		18	9883	288	56997
	448 INDONESIA		-	-	1	10
	464 JAPAN		14	252	193	12609
	484 KINA, FOLKEREP.		1	8681	88	11475
	492 KOREA, SØR		2	3327	155	17862
	684 U S A		457	7152	2991	81317
	ANDRE LAND		409	15977	4633	77242
8512.203-209 8512.510-550, 8512.610,690	ELEKTRISKE OVNER, KAMINER, KOMFYRER, STEKEOVNER OG KOMPLETTE KOKEPLATER	STK.	111106	37577	969415	312680
	101 DANMARK		20952	6117	188274	57851
	103 FINLAND		21676	5522	139409	36745
	106 SVERIGE		23571	15471	212782	127109
	117 FRANKRIKE		10601	2367	121017	23754
	139 STORBRIANNIA OG N.-IRLAND		8066	1731	70339	15967
	141 SVEITS		3330	925	32382	8804
	144 TYSKLAND (BRD)		4956	947	49003	7300
	153 ØSTERRIKE		8876	2377	52187	14829
	ANDRE LAND		9078	2119	104022	20322
8706.209	DELER TIL MOTORKJØRETØYER FOR TRANSPORT	TONN	2661	85105	29931	903660
	101 DANMARK		94	1617	930	13285
	103 FINLAND		40	1801	426	17060
	106 SVERIGE		1775	54361	19063	560833
	112 BELGIA, LUXEMB.		220	7194	2570	86983
	139 STORBRIANNIA OG N.-IRLAND		37	1971	725	25581
	144 TYSKLAND (BRD)		336	14257	4487	164048
	283 LIBERIA		87	717	1105	8821
	ANDRE LAND		72	3187	626	27050
9401,9403	MØBLER	TONN	1217	59187	13415	613914
	101 DANMARK		158	8399	1738	92897
	103 FINLAND		52	2619	313	16986
	105 ISLAND		27	1137	226	9790
	106 SVERIGE		453	11203	5018	129040
	112 BELGIA		8	572	68	5545
	117 FRANKRIKE		6	792	136	11490
	127 NEDERLAND		7	491	140	10654
	139 STORBRIANNIA OG N.-IRLAND		107	5211	1283	66114
	141 SVEITS		16	1469	145	12628
	144 TYSKLAND (BRD)		139	7057	1511	55893
	153 ØSTERRIKE		11	920	67	5009
	464 JAPAN		9	1026	226	16731
	612 CANADA		17	1726	148	12128
	684 U S A		178	14359	1903	141950
	804 AUSTRALIA		4	511	47	4302
	ANDRE LAND		25	1694	447	22757

TABELL 15. INNFORSEL OG UTFORSEL. SKIP FORDELT PÅ
LAND. 1 0 0 0 K R

Imports and exports of ships by country. 1 000 kroner

SKIP OVER 100 BR.T., HERUNDER SKIP TIL OPPHOGGING
Ships exceeding 100 gross tons, incl. ships for breaking up

Land Country	Innførsel - produksjonsland Imports-country of production				Utførsel - bestemmelsesland Exports-country of destination			
	November		Januar-nov.		November		Januar-nov.	
	1985	1986	1985	1986	1985	1986	1985	1986
101 Danmark	-	-	25693	4725	1545	67180	109162	90521
102 Færøyane	-	-	-	2340	-	-	59500	276927
103 Finland	-	-	514946	4130	-	-	-	-
105 Island	-	-	-	-	-	-	99000	20530
106 Sverige	3399	-	473848	128102	-	-	10850	10121
112 Belgia	-	-	-	-	-	-	634	-
117 Frankrike	-	-	373711	372000	-	-	-	34987
118 Gibraltar	-	-	-	2215	-	-	177862	16961
119 Hellas	-	-	-	70595	-	-	1350	-
121 Irland	-	-	-	-	-	-	-	58938
123 Italia	-	-	-	-	-	-	47688	20047
125 Jugoslavia	-	-	-	-	-	-	6450	-
126 Malta	-	-	-	-	-	-	-	79966
127 Nederland	-	-	3001	67425	83787	25400	611990	453523
132 Portugal	-	-	-	-	-	-	94809	6986
133 Romania	-	-	-	-	-	-	89370	-
137 Spania	-	-	-	24684	-	-	-	-
139 Storbritannia og Nord-Irland	1578	-	147748	-	115740	-	522043	204552
141 Sveits	-	-	-	-	-	-	65184	57011
143 Tyrkia	-	-	-	52643	-	-	101449	-
144 Tyskland (BRD).....	4731	-	53837	53535	30	-	30	2030
Europa i alt	9708	-	1592784	782394	201102	92580	1997371	1333100
203 Algerie	-	-	-	-	-	-	-	22006
283 Liberia	-	-	16775	-	340029	314613	2810516	2884654
313 Nigeria	-	-	-	-	-	-	51405	-
319 Mosambik.....	-	-	-	-	-	-	7000	-
Afrika i alt	-	-	16775	-	340029	314613	2868921	2906660
424 Sri Lanka	-	-	-	-	38000	-	38000	-
426 Arabiske Emirater	-	-	-	-	-	-	-	70547
432 Taiwan	-	-	-	-	-	-	134313	11861
436 Hong Kong.....	-	-	-	-	194805	-	425756	290384
444 India	-	-	-	-	-	-	6250	-
464 Japan	-	-	302234	-	-	-	-	-
484 Kina	-	-	-	-	-	-	146755	56584
492 Sør-Korea	317460	-	1334293	876914	-	-	-	-
500 Kypros	-	34833	-	45665	-	-	206571	56382
548 Singapore	-	-	-	-	-	62511	547760	958437
568 Thailand	-	-	-	-	-	-	8337	-
Asia i alt	317460	34833	1636527	922579	232805	62511	1513742	1444195
607 Bahamas.....	-	-	71000	-	-	27334	846611	1724600
612 Canada	-	-	14108	8130	-	-	-	9500
631 Grønland	-	-	-	-	-	10400	187281	66555
644 Honduras	-	-	-	1047	-	-	-	-
669 Panama.....	2737	-	18087	3881	86580	294353	1187837	1821644
684 USA.....	-	-	-	-	-	171605	466605	196320
Nord-Amerika i alt	2737	-	103195	13058	86580	503692	2688334	3818619
705 Argentina	-	-	-	-	-	-	52145	-
725 Chile	-	-	-	-	14901	-	26901	-
735 Ecuador	-	-	-	-	-	-	10250	-
Sør-Amerika i alt	-	-	-	-	14901	-	89296	-
820 New Zealand	-	-	-	-	-	-	-	891
Oceania i alt	-	-	-	-	-	-	-	891
I a l t	329905	34833	3349281	1718031	875417	973396	9157664	9503465

Merknader

Statistikken over utenrikshandelen gir oppgaver over **generalhandelen**.

Innførselsstatistikken omfatter alle varer som innføres til Norge, herunder også varer som blir lagt inn på transittlager og frilager. Varer i direkte transitt blir ikke tatt med.

Utførselsstatistikken omfatter alle varer som utføres fra Norge, herunder også utførsel fra transittlager og frilager.

Mengdeoppgavene for inn- og utførte varer gjelder nettomengden når ikke noe annet er bestemt i tolltariffen.

Verdien av innførselen er oppgitt cif og verdien av utførselen fob norsk havn eller grensestasjon.

Varegrupperingen følger FNs **Standard International Trade Classification** (SITC, fra 1976 SITC-Rev. 2). I de mest detaljerte tabeller (tab. 10, 11 og 14) er imidlertid varene gruppert etter varenomenklaturen i tolltariffen, som bygger på Tollsamarbeidsrådets nomenklatur (CCCN). I tolltariffens vareoppdeling er det også innarbeidd en felles nordisk varenomenklatur for statistikken over utenrikshandelen. De fire første siffer av det sju-sifrede varenummer svarer til den firesifrede CCCN kode. Femte og sjette siffer angir (med noen unntak) den vareoppdeling som er felles i de nordiske land, og sjuende siffer er brukt til en videre nasjonal oppdeling. De enkelte varenummer og varebetegnelser finnes i Tolltariffen utgitt av Toll- og avgiftsdirektoratet og i Statistisk varefortegnelse for utenrikshandelen.

Landgrupperingen er for innførte varer etter produksjonsland og for utførte varer etter bestemmelsesland.

Månedsoppgavene er foreløpige. Rettelser blir ført à jour i sammendragstallene, og disse vil derfor ikke alltid være i samsvar med summen av månedstallene. Se ellers Statistisk varefortegnelse for utenrikshandelen eller den årlige publikasjon Utenrikshandel, om opplegget og gjennomføringen av statistikken.

Notes

Norway's external trade statistics are based on the «**general**» system of trade statistical recording.

Import statistics comprise all merchandise imported into Norway, including merchandise placed in Customs bonded warehouses but excluding goods entered for trans-shipment.

Export statistics comprise all merchandise exported from Norway, including re-exports of imported goods, whether or not the exports and re-exports are from Customs bonded warehouses.

The **quantities** given in respect of imported and exported merchandise are net quantities if not otherwise stipulated in the Customs Tariff.

The **value** of the imports represents the c.i.f. value, and the value of the exports represents the f.o.b. value, at Norwegian port or land boundary.

The **commodity classification** is based on the **Standard International Trade Classification** of the United Nations (SITC, as from 1976 SITC Rev. 2). However, the detailed commodity specification in the tables 10, 11 and 14 follows the nomenclature of the Norwegian Customs Tariff, which is based on the Nomenclature of Customs Cooperation Council (CCCN) supplemented with a joint Nordic classification for external trade statistics. In the seven digit commodity code applied in the tables 10, 11 and 14 the first four digits correspond to the four digit CCCN code, the fifth and sixth digits relate to the Nordic breakdowns, and the seventh digit is used for additional national breakdowns. The commodity code definitions are given in the Norwegian Customs Tariff published by the Directorate of Customs and Excise and the Commodity List for External Trade Statistics.

The **geographical classification** is for imports by country of production and for exports by country of destination.

The monthly figures are preliminary and subject to corrections. Such corrections relating to earlier periods are carried to the aggregated totals which show the trade for the portion of the year up to the close of the period of account. It follows that such aggregated totals will not always be equal to the sum of the past periodic figures as published. For further details, see definitions in Commodity List for external trade or the annual publication External Trade.

Statistikk over utenrikshandelen

Abonnement på månedsheftet tegnes i Statistisk Sentralbyrå, Skippergata 15, Oslo-Dep., 0033 Oslo 1, eller hos bokhandlerne. Enkelthefter kan kjøpes på de samme steder.

De som er interessert i regelmessige oppgaver over innførselen eller utførselen av varer som ikke er tatt med i denne publikasjonen, eller som ønsker oppgaver over innførselen eller utførselen av enkelte varer fordelt på land eller tollsteder, kan tegne abonnement på slike oppgaver i Statistisk Sentralbyrå. Ved bestillingen må varens (varenes) nummer i gjeldende Tolltariff eller i Statistisk varefortegnelse for utenrikshandelen oppgis.

Abonnementsprisen for året 1986 er:

Månedsoppgaver for total mengde og verdi:

Kr 12,00 pr. vare pr. år.

Månedsoppgaver over mengde og verdi fordelt på

land: Kr 6,00 pr. vare pr. måned, årsabonnement kr 50,00 pr. vare. Kvartalsoppgaver kr 24,00 og halvårsoppgaver kr 12,00 pr. vare pr. år.

Oppgaver over mengde fordelt på tollsteder:

Kvartalsoppgaver kr 24,00, halvårsoppgaver kr 12,00 pr. vare pr. år.

Minstepris kr 50,00 pr. år.

Statistisk Sentralbyrå utgir også årspublikasjonen UTENRIKSHANDEL. Hefte I gir oppgaver over innførselen og utførselen av de enkelte vareslag etter tolltariffens varenomenklatur med fordeling på produksjonsland/bestemmelsesland og samhandelen med de enkelte land fordelt på vareslag. Hefte II gir bl. a. opplysninger om handelen med de enkelte land fordelt på varegrupper etter FNs varenomenklatur (SITC). Publikasjonen utgis i kommisjon hos H. Aschehoug & Co. og Universitetsforlaget, Oslo, og kan kjøpes hos bokhandlerne.

Byråets uke- og månedspublikasjoner

Abonnementsprisene for Byråets uke- og månedspublikasjoner for 1986 er:

	Kr pr. år	Kr pr. hefte
Statistisk ukehefte	205,00	8,00
Statistisk månedshefte	150,00	15,00
Månedstatistikk over utenrikshandelen	120,00	15,00
Bank- og kredittstatistikk. Aktuelle tall	220,00	10,00
Økonomiske analyser (Konjunkturtendensene)	80,00	10,00
Nye distriktstall (pr. fylke)	70,00	8,00