

FEBRUAR 1987 - 75. ÅRGANG

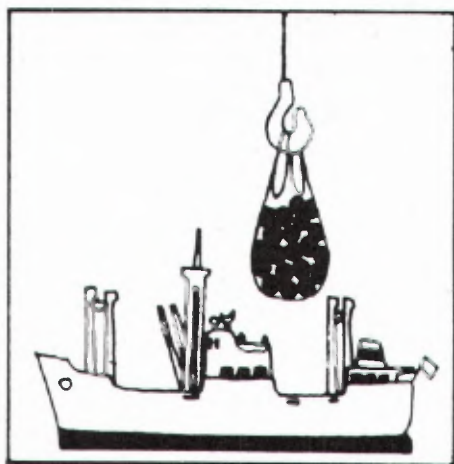

MÅNEDSSTATISTIKK OVER UTENRIKS- HANDELEN

MONTHLY BULLETIN OF EXTERNAL TRADE

STATISTISK SENTRALBYRÅ
CENTRAL BUREAU OF STATISTICS OF NORWAY

Innhold

Tabell	1. Innførsel og utførsel
»	2. Innførsel og utførsel av skip, oljeplattformer og utførsel av råolje og naturgass . . .
»	3. Kvartalsindekser for utenrikshandelen
»	4. Kvartalsindekser for utvalgte varegrupper
	A Innførsel
	B Utførsel
»	5. Innførsel: Varesektorer og hovedgrupper etter SITC . .
»	6. Utførsel: Varesektorer og hovedgrupper etter SITC . .
»	7. Innførsel og utførsel: Grupper etter SITC
»	8. Innførsel: Viktigere vareposter etter SITC
»	9. Utførsel: Viktigere vareposter etter SITC
»	10. Innførsel: Viktigere varer etter tolltariffens nomenklatur . .
»	11. Utførsel: Viktigere varer etter tolltariffens nomenklatur . .
»	12. Samhandelen med de enkelte land
»	13. Samhandelen med de viktigste land: Hovedgrupper etter SITC
»	14. Utførsel: Viktigere varer fordelt på bestemmelsesland
«	15. Innførsel og utførsel: Skip fordelt på land

Vedlegg til heftet for mars, juni, september og desember:

Innførsel til konsum, investering og vareinnsats (KIV-gruppering).

Standardtegn i tabeller

Oppgave mangler	..
Tall kan ikke offentliggjøres	:
Null	—
Mindre enn 0,5 av den brukte enheten	0

Contents

Table	1. Imports and exports
»	2. Imports and exports of ships, oil platforms and exports of crude oil and natural gas
»	3. Quarterly index numbers of external trade
»	4. Quarterly index numbers for selected commodity groups
	A Imports
	B Exports
»	5. Imports by sections and divisions of the SITC
»	6. Exports by sections and divisions of the SITC
»	7. Imports and exports by groups of the SITC
»	8. Imports by principal items of the SITC
»	9. Exports by principal items of the SITC
»	10. Imports of principal commodities according to the Customs Tariff Nomenclature . .
»	11. Exports of principal commodities according to the Customs Tariff Nomenclature . .
»	12. Imports and exports by country
»	13. Trade with principal countries by divisions of the SITC
»	14. Exports of principal commodities by country of destination
»	15. Imports and exports of ships by country

Annex to the March, June, September and December issues:

Imports for consumption, fixed capital formation and input.

Explanation of Symbols in Tables

Data not available
Not for publication
Nil
Less than 0.5 of unit employed

TABELL 1. INNFØRSEL OG UTFØRSEL. MILL. KR IMPORTS AND EXPORTS. MILLION KRONER

A. INNFØRSEL IMPORTS						
MÅNED MONTH	I ALT TOTAL			UTEN SKIP OG OLJEPLATTFORMER, EXCL. SHIPS AND OIL PLATFORMS.		
	1985	1986	1987	1985	1986	1987
JANUAR	9868,7	11985,0	11426,1	9859,4	11948,7	11164,4
FEBRUAR	10439,9	11899,7	11603,2	10106,6	11346,5	11596,3
MARS	11777,1	10836,9		11061,7	10649,5	
APRIL	10106,7	14343,1		9839,0	14234,2	
MAI	10838,3	12747,4		10033,3	12065,0	
JUNI	10513,6	12955,8		10424,2	12162,8	
JULI	9828,9	11981,0		9811,3	11959,9	
AUGUST	10351,4	10642,2		10184,9	10562,7	
SEPTEMBER	10691,8	13341,6		10369,1	13041,6	
OKTOBER	14468,5	14618,9		13385,2	14057,3	
NOVEMBER	12394,2	11919,5		12064,3	11884,6	
DESEMBER	11284,3	12773,8		10827,4	12092,1	
I ALT	132563,4	150044,9		127966,4	146005,0	
B. UTFØRSEL EXPORTS						
MÅNED MONTH	I ALT TOTAL			UTEN RØLJE, NATURGASS, SKIP OG OLJEPLATTFORMER. EXCL. CRUDE OIL, NATURAL GAS, SHIPS AND OIL PLATFORMS.		
	1985	1986	1987	1985	1986	1987
JANUAR	14210,6	13900,2	11732,8	6060,5	5981,9	6014,2
FEBRUAR	13279,6	12042,9	13287,1	5812,7	5491,2	6096,6
MARS	15502,8	11692,9		6613,3	5241,9	
APRIL	14635,5	8664,4		6033,4	6024,8	
MAI	14251,7	10106,3		6573,2	5654,2	
JUNI	12854,3	10865,4		6368,5	5937,1	
JULI	13498,0	9743,1		6174,3	5651,0	
AUGUST	12897,9	9526,7		5635,4	4761,4	
SEPTEMBER	13479,4	10562,3		5589,7	5959,9	
OKTOBER	16494,7	12933,2		7224,9	6553,7	
NOVEMBER	14065,7	12053,3		6108,8	5981,5	
DESEMBER	15562,6	12778,2		5824,0	6094,8	
I ALT	170732,8	134868,8		74018,7	69333,3	
C. INNFØRSEL SOVERSKOTT IMPORT SURPLUS						
MÅNED MONTH	I ALT TOTAL			UTEN SKIP OG OLJEPLATTFORMER OG FOR UTFØRSELEN OGSÅ RØLJE OG NATURGASS EXCL. SHIPS, OIL PLATFORMS AND FOR EXPORTS ALSO CRUDE OIL AND NATURAL GAS		
	1985	1986	1987	1985	1986	1987
JANUAR	- 4341,8	- 1915,2	- 306,8	3798,9	5966,9	5150,2
FEBRUAR	- 2839,8	- 143,2	- 1683,8	4293,8	5855,4	5499,6
MARS	- 3725,6	- 856,0		4448,5	5407,6	
APRIL	- 4528,7	5678,8		3805,6	8209,4	
MAI	- 3413,4	2641,1		3460,1	6410,8	
JUNI	- 2340,7	2090,4		4055,7	6225,7	
JULI	- 3669,2	2237,9		3637,0	6308,9	
AUGUST	- 2546,5	1115,4		4549,5	5801,3	
SEPTEMBER	- 2787,6	2779,3		4779,3	7081,7	
OKTOBER	- 2026,2	1685,7		6160,3	7503,6	
NOVEMBER	- 1671,5	- 133,8		5955,5	5903,1	
DESEMBER	- 4278,4	- 4,4		5003,4	5997,4	
I ALT	- 38169,4	15176,1		53947,6	76671,7	

ENDELIGE TALL FOR 1985 FINAL FIGURES FOR 1985

TABELL 2. INNFØRSEL OG UTFØRSEL AV SKIP, OLJEPLATTFORMER OG UTFØRSEL AV RØLJE OG
NATURGASS. MILL. KR IMPORTS AND EXPORTS OF SHIPS, OIL PLATFORMS, AND
EXPORTS OF CRUDE OIL AND NATURAL GAS. MILLION KRONER

SKIP SHIPS						
MÅNED MONTH	INNFØRSEL IMPORTS			UTFØRSEL EXPORTS		
	1985	1986	1987	1985	1986	1987
JANUAR	9,4	36,3	261,7	197,1	982,1	519,9
FEBRUAR	333,3	553,2	6,9	843,8	1188,1	2621,9
MARS	715,4	187,4		782,8	1075,3	
APRIL	267,7	108,9		1064,9	690,9	
MAI	805,0	94,7		451,9	324,3	
JUNI	89,4	298,4		620,5	700,6	
JULI	17,5	21,1		663,9	269,8	
AUGUST	166,5	79,4		597,7	972,6	
SEPTEMBER	322,8	300,0		981,3	843,1	
OKTOBER	292,4	3,9		2078,4	1483,4	
NOVEMBER	329,9	34,8		875,4	973,4	
DESEMBER	456,9	4,1		1939,1	1588,2	
I ALT	3806,2	1722,2		11096,8	11091,6	

OLJEPLATTFORMER OIL PLATFORMS						
MÅNED MONTH	INNFØRSEL IMPORTS			UTFØRSEL EXPORTS		
	1985	1986	1987	1985	1986	1987
JANUAR	-	-	-	-	-	96,1
FEBRUAR	-	-	-	-	-	-
MARS	-	-	-	-	57,0	-
APRIL	-	-	-	-	-	-
MAI	-	587,8	-	-	-	-
JUNI	-	494,7	-	-	251,0	-
JULI	-	-	-	-	-	-
AUGUST	-	-	-	-	-	-
SEPTEMBER	-	-	-	-	-	-
OKTOBER	790,8	557,8	-	237,3	-	-
NOVEMBER	-	-	-	-	-	-
DESEMBER	-	677,6	-	-	-	-
I ALT	790,8	2317,8		237,3	308,0	

MÅNED MONTH	RØLJE CRUDE OIL			NATURGASS NATURAL GAS		
	UTFØRSEL EXPORTS			UTFØRSEL EXPORTS		
	1985	1986	1987	1985	1986	1987
JANUAR	4913,9	4151,2	3185,6	3039,1	2785,1	1917,0
FEBRUAR	3950,7	2858,3	2915,0	2672,4	2505,3	1653,5
MARS	5196,2	2533,0		2910,4	2785,6	
APRIL	4730,0	901,0		2807,1	1047,7	
MAI	4617,7	1930,4		2608,9	2197,4	
JUNI	3829,6	2022,7		2035,7	1954,0	
JULI	4616,3	1949,3		2043,5	1873,0	
AUGUST	4726,0	1965,3		1938,8	1827,4	
SEPTEMBER	5065,4	1976,9		1843,1	1782,5	
OKTOBER	4952,2	2608,8		2002,0	2287,4	
NOVEMBER	4579,3	2895,9		2502,2	2202,5	
DESEMBER	4899,3	2831,7		2900,2	2263,5	
I ALT	56076,6	28624,5		29303,4	25511,4	

TABELL 3. KVARTALSINDEKSER FOR UTFRIKSHANDELEN. 1980=100 QUARTERLY INDEX NUMBERS OF EXTERNAL TRADE

A. INNFØRSEL I ALT UTENOM SKIP OG OLJEPLATTFORMER TOTAL IMPORTS EXCL. SHIPS AND OIL PLATFORMS						
	PRISINDEKS UNIT VALUE			VOLUMINDEKS VOLUME		
	1985	1986	1987	1985	1986	1987
1. KVARTAL	125	125		121	133	
2. KVARTAL	128	125		115	150	
3. KVARTAL	129	129		115	134	
4. KVARTAL	128	129		138	144	
ÅRET	127	127		122	140	

C. UTFØRSEL I ALT UTENOM SKIP OG OLJEPLATTFORMER TOTAL EXPORTS EXCL. SHIPS AND OIL PLATFORMS						
	PRISINDEKS UNIT VALUE			VOLUMINDEKS VOLUME		
	1985	1986	1987	1985	1986	1987
1. KVARTAL	151	123		124	127	
2. KVARTAL	149	109		121	116	
3. KVARTAL	143	102		119	124	
4. KVARTAL	142	108		131	141	
ÅRET	147	111		124	127	

D. UTFØRSEL I ALT UTENOM RÅOLJE, NATURGASS, SKIP OG OLJEPLATTFORMER TOTAL EXPORTS EXCL. CRUDE OIL, NATURAL GAS, SHIPS, OIL PLATFORMS						
	PRISINDEKS UNIT VALUE			VOLUMINDEKS VOLUME		
	1985	1986	1987	1985	1986	1987
1. KVARTAL	133	126		120	114	
2. KVARTAL	135	122		121	125	
3. KVARTAL	134	128		112	110	
4. KVARTAL	132	132		125	122	
ÅRET	133	127		120	118	

TABELL 4A. INNFØRSEL: KVARTALSINDEKSER FOR DE ENKELTE VAREGRUPPER (1980=100)

SITC	VAREGRUPPE COMMODITY GROUP	VERDIINDEKS VALUE									
		1985					1986				
		KVARTAL					KVARTAL				
		1.	2.	3.	4.	ÅRET	1.	2.	3.	4.	ÅRET
0	MATVARER OG LEVENDE DYR	121	137	107	129	124	138	164	132	170	151
04	KORN OG KORNVARER	69	93	77	86	81	100	84	107	121	103
041	HVETE	52	89	62	92	74	113	49	125	82	92
05	FRUKT OG GRØNNSAKER	170	159	115	150	149	177	182	145	193	174
054	GRØNNSAKER, FRISKE, KJØLTE, FRYSTE	168	155	49	127	125	203	248	101	191	186
057	FRUKT OG NOTTER, FRISKE ELLER TØRKEDE	166	143	112	152	143	169	152	144	195	165
06	SUKKER, SUKKERVARER OG HONNING	80	82	84	97	86	64	97	99	114	93
07	KAFFE, TE, KAKAO, KRYDDERIER	132	159	109	138	135	160	221	124	172	169
071	KAFFE	126	153	100	114	123	169	242	122	141	168
1	DRIKKEVARER OG TOBakk	130	178	167	182	164	124	193	165	246	182
2	RAVARER, IKKE SPISELIGE, UNNTATT BRENSLSSTOFFER	144	126	114	132	129	114	113	120	123	118
22	OLJEFRØ OG OLJEHOLDIGE FRUKTER	196	112	92	134	134	122	85	85	106	100
24	TØMMER, TRELAST OG KORK	139	159	174	188	165	181	218	220	259	220
246	KUBB OG CELLULOSETØMMER	147	195	209	179	182	216	255	277	313	265
248	SKÅRET ELLER HØVLET TRELAST	137	156	166	200	165	174	218	204	240	209
25	PAPIRMASSE OG PAPIRAV FALL	70	59	51	48	57	45	60	49	53	52
26	TEKSTILFIBRER OG TEKSTILAVFALL	176	133	132	154	149	144	126	115	138	131
27	RA GJØDNINGSTOFFER OG RA MINERALER	131	148	135	141	139	126	137	125	124	128
28	MALMER OG METALLAVFALL	146	130	110	123	127	90	91	113	94	97
3	BRENSLSSTOFFER, SMØREOLJER, ELEKTRISK STRØM, GASS	86	76	86	74	81	70	69	54	52	61
32	KULL, KOKS OG BRIKETTER	173	167	156	150	161	138	141	147	127	138
33	MINERALOLJE OG MINERALOLJEPRODUKTER	77	60	68	60	67	61	54	42	40	49
333	MINERALOLJE, RA	44	26	44	26	35	30	42	17	4	23
334	MINERALOLJEPRODUKTER	127	102	96	105	108	107	64	69	91	83
335	RESTSTOFFER AV MINERALOLJEPRODUKTER I.E.N.	125	174	176	159	158	100	127	149	112	122
34	GASS	199	289	291	253	258	224	234	215	161	209
35	ELEKTRISK STRØM	38	178	366	205	197	57	300	82	236	169
4	ANIMALSK OG VEGETABILSK FETT, OLJE OG VOKS	148	116	161	248	169	171	99	120	160	138
5	KJEMISKE PRODUKTER	156	162	158	169	161	167	186	170	191	179
51	ORGANISKE KJEMISKE PRODUKTER	137	148	164	153	150	157	156	141	177	158
52	UORGANISKE KJEMISKE PRODUKTER	159	162	174	152	162	195	163	157	171	172
53	FARGESTOFFER OG GARVESTOFFER	153	167	159	162	160	159	224	210	204	199
54	MEDISINSKE OG FARMASØYTISKE PRODUKTER	189	179	173	190	183	190	208	192	222	203
55	FLYKTIGE OLJER, PARFYMESTOFFER, TOALET- OG RENGJØRINGSMIDLER	214	215	205	234	217	229	265	242	271	252
58	PLASTRSTOFFER OG -HALVFABRIKATA	135	142	138	162	144	147	170	162	180	165
6	BEARBEIDDE VARER HOVEDSAKELIG GRUPPERT ETTER MATERIALE	156	146	140	171	153	164	183	170	190	177
62	VARER AV GUMMI	143	138	151	170	150	171	204	203	194	193
625	DEKK OG SLANGER AV GUMMI	145	143	156	161	151	175	212	212	187	197
63	VARER AV TRE ELLER KORK, UNNTATT MØBLER	156	163	171	231	180	187	218	208	276	222
64	PAPIR OG PAPP OG VARER DERAV	202	196	188	223	202	207	230	222	251	228
641	PAPIR OG PAPP	207	196	189	220	203	209	224	224	245	225
65	GARN, STOFFER OG VARER AV TEKSTILMATERIALE	134	130	128	163	139	150	157	146	169	155
651	TEKSTILGARN	135	119	114	152	130	127	117	95	112	113
652	VEVNADER AV BOMULL	139	147	116	165	142	184	160	135	164	161
653	VEVNADER AV SYNTETISKE ELLER KUNSTIGE TEKSTILFIBRER	102	91	92	115	100	117	119	119	125	120
659	GOLVBELEGG, VEGGTEPPER M.V. AV TEKSTILMATERIALE	159	147	173	214	173	187	198	195	256	209
66	VARER AV IKKE-METALLISKE MINERALER	151	161	171	226	177	178	225	230	285	230
664	GLASS	143	136	142	195	154	161	209	192	243	201
67	JERN OG STÅL	127	125	113	136	125	144	146	127	133	138
673	STENGER, VALSETRÅD, PROFILER AV JERN ELLER STÅL	97	98	79	112	97	124	124	102	127	119
674	UNIVERSALJERN OG -STÅL; PLATER AV JERN ELLER STÅL	119	132	108	126	121	129	125	122	113	122
678	RØR OG RØRDELER AV JERN ELLER STÅL	150	139	157	167	153	198	192	166	164	180
68	METALLER, UNNTATT JERN OG STÅL	144	155	137	143	145	156	154	146	151	152
682	KOPPER	130	122	109	130	123	126	132	109	136	126
684	ALUMINIUM	167	198	175	165	176	198	203	199	190	198
69	VARER AV METALLER I.E.N.	207	154	145	183	172	175	218	197	218	202
7	MASKINER OG TRANSPORTMIDLER, UNNTATT SKIP OG OLJEPLATTFORMER	183	192	191	250	204	229	280	246	253	252
71	KRAFTMASKINER OG UTSTYR	151	152	160	158	155	197	171	170	154	173
72	MASKINER FOR SPEIELLE INDUSTRIER	151	165	161	189	167	182	247	226	221	219
723	ANLEGGSMASKINER OG -UTSTYR	161	174	177	194	176	189	257	282	220	237
75	KONTORMASKINER OG AUTOMATISK DATABEHANDLINGSUTSTYR	341	324	310	401	344	383	422	347	422	393
76	TELEKOMMUNIKASJONSAPPARATER OG -UTSTYR	201	198	199	291	222	247	268	255	329	275
761	FJERNSYNSMOTTAKERE	125	82	115	203	131	141	148	123	199	153
77	ELEKTRISKE MASKINER OG APPARATER I.E.N.	172	161	174	209	179	197	225	219	234	219
772	APP. TIL Å SLUTTE, BRYTE, SIKRE ELEKTR. STRØMKRETSE	160	144	149	189	161	174	204	196	207	195
775	ELEKTR. OG IKKE-ELEKTR. HUSHOLDNINGSAKTIKLER I.E.N.	133	131	168	221	163	177	201	217	267	216
78	KJØRETØYER FOR VEG	230	263	266	371	283	341	418	315	337	353
781	PERSONBILER (HERUNDER STASJONSVOGNER)	237	262	282	419	300	409	432	319	335	373
8	FORSKJELLIGE FERDIGE VARER	183	161	189	222	189	208	217	245	256	232
81	SANITÆR-, VARME- OG LYSUTSTYR	152	138	160	236	171	180	198	203	288	217
82	MØBLER	235	219	205	345	251	293	339	281	406	329
84	KLÅR	187	147	209	220	191	219	199	291	238	237
842	YTTERTØY FOR MENN ELLER GUTTER	145	116	158	147	141	154	138	221	181	174
843	YTTERTØY FOR KVINNER, PIKER ELLER SMÅBARN	268	196	283	269	254	285	270	393	294	310
85	FOTTØY	159	125	177	141	150	162	142	206	156	167
88	FOTOGRAFISKE OG OPTISKE ARTIKLER; UR	136	151	144	192	155	154	183	175	204	179
89	FORSKJELLIGE FERDIGE VARER I.E.N.	166	161	179	211	180	190	217	227	268	225
894	SPORTSARTIKLER, LEKETØY, SPILL M.V.	111	139	179	168	149	131	173	225	240	192
898	MUSIKKINSTR., OPPTAKERE OG SPILLERE FOR LYD ELLER BILDER	223	176	212	254	217	246	250	252	330	270
0-9	I ALT UNNTATT SKIP OG OLJEPLATTFORMER	151	147	148	177	156	165	187	173	185	178
	AV DETTE:										
0-1	MATVARER, DRIKKEVARER, TOBakk	122	141	113	134	127	136	167	135	177	154
2,4	RAVARER, UNNTATT BRENSLSSTOFFER	144	126	115	135	130	116	113	120	124	118
3	BRENSLSSTOFFER	86	76	86	74	81	70	69	54	52	61
5-9	BEARBEIDDE VARER, UNNTATT MATVARER, DRIKKEVARER, TOBakk ..	172	170	172	214	182	200	231	216	229	219
EX 793	SKIP OG OLJEPLATTFORMER	295	324	141	521	320	217	442	117	356	282
0-9	I ALT MED SKIP OG OLJEPLATTFORMER	154	151	148	183	159	166	192	172	188	179

IMPORTS: QUARTERLY INDEX NUMBERS FOR PRINCIPAL COMMODITY GROUPS

PRISINDEKS										UNIT VALUE					VOLUMINDEKS					VOLUME					SITC
1985					1986					1985					1986										
KVARTAL					KVARTAL					KVARTAL					KVARTAL										
1.	2.	3.	4.	RRET	1.	2.	3.	4.	RRET	1.	2.	3.	4.	RRET	1.	2.	3.	4.	RRET						
127	130	120	117	124	126	141	132	130	132	96	105	89	110	100	110	116	101	131	114	0					
143	134	140	128	136	112	132	121	100	114	48	70	55	67	60	90	64	89	121	91	04					
149	136	142	110	129	94	112	93	93	95	35	66	44	83	57	120	44	135	88	97	041					
138	158	133	123	138	130	138	135	132	134	123	101	86	122	108	136	131	107	146	130	05					
112	164	125	104	123	106	135	156	98	117	150	94	39	122	102	191	184	65	195	159	054					
135	146	121	121	130	137	145	131	146	140	123	98	92	126	110	123	105	109	134	118	057					
90	84	78	84	84	90	92	86	95	91	89	98	108	116	102	70	106	116	120	103	06					
125	128	117	114	121	136	165	154	137	148	105	125	93	122	111	118	134	81	126	115	07					
127	129	111	106	119	140	179	166	147	159	99	119	90	107	104	120	135	73	96	106	071					
145	161	152	159	155	153	163	172	164	163	90	110	110	114	106	81	119	96	151	112	1					
133	129	125	112	124	108	103	108	111	108	108	98	91	118	104	106	109	111	110	109	2					
159	152	138	118	142	111	107	107	99	106	123	74	67	114	94	110	80	80	108	94	22					
126	120	119	119	121	123	122	131	134	128	110	133	146	158	137	147	179	168	193	172	24					
131	130	134	131	132	142	139	152	156	148	112	150	155	136	138	152	183	182	201	179	246					
122	114	111	114	115	114	114	120	124	118	112	136	150	176	144	152	192	170	193	177	248					
154	149	141	133	145	132	130	143	155	139	45	40	36	36	39	34	46	34	34	37	25					
137	131	129	128	132	130	124	124	114	123	129	102	102	120	113	110	102	93	121	106	26					
125	126	125	116	123	118	117	116	118	117	104	117	108	121	113	107	118	108	105	109	27					
128	128	122	103	120	92	86	93	92	91	114	101	90	120	106	98	106	121	103	107	28					
150	151	140	137	144	126	81	79	83	91	57	50	61	54	56	56	85	68	63	68	3					
123	131	136	132	130	125	130	125	135	128	141	128	115	113	124	111	108	117	94	108	32					
149	148	138	136	143	119	70	66	70	79	52	41	50	44	47	51	77	63	57	62	33					
155	153	138	137	145	138	60	51	69	71	28	17	32	19	24	21	71	33	5	33	333					
146	147	134	136	141	112	77	68	67	80	87	69	71	77	76	96	83	101	137	104	334					
143	140	154	137	143	118	118	95	111	109	87	124	114	116	111	85	108	157	100	113	335					
223	230	232	226	228	232	204	207	225	216	89	126	126	112	113	97	115	104	72	97	34					
116	104	94	72	90	99	80	80	84	83	33	171	392	284	220	57	376	103	280	204	35					
159	181	154	124	146	119	106	77	77	92	93	64	105	200	115	145	93	155	208	150	4					
129	130	128	129	129	128	133	127	131	130	121	125	123	131	125	130	140	134	146	138	5					
122	122	129	120	123	113	117	107	105	110	112	122	127	127	122	139	133	131	169	143	51					
160	164	157	157	159	140	180	139	141	148	100	99	111	97	102	140	91	113	121	116	52					
121	110	107	127	116	120	122	127	135	126	126	153	149	128	139	132	183	165	151	158	53					
147	146	133	135	140	133	137	142	170	145	129	122	130	141	131	143	151	136	131	140	54					
129	131	129	138	132	138	144	141	146	142	165	144	159	170	164	166	184	172	185	177	55					
113	114	120	115	116	119	120	120	122	120	119	125	114	140	125	124	141	135	148	137	58					
133	134	134	134	134	136	138	141	144	140	118	109	104	128	115	121	132	120	132	126	6					
144	144	155	153	149	146	153	178	173	162	99	96	97	111	101	117	133	114	113	119	62					
152	151	165	165	158	146	159	182	182	166	96	95	94	97	96	120	133	117	103	118	625					
141	144	144	147	144	133	143	155	149	145	111	113	119	157	125	141	152	135	185	153	63					
134	135	135	137	135	137	139	146	150	143	151	145	139	163	149	152	165	153	168	159	64					
139	142	139	141	141	142	145	152	154	148	149	138	136	156	145	148	154	147	159	152	641					
132	135	140	140	137	140	142	151	151	146	101	96	91	117	101	107	111	96	112	107	65					
139	137	136	135	137	135	136	135	140	137	97	87	84	112	95	94	86	70	80	83	651					
147	144	153	151	149	165	167	174	177	170	95	102	76	109	95	112	96	77	93	94	652					
122	128	135	130	128	136	136	145	143	140	84	71	69	89	78	86	88	82	87	86	653					
121	123	136	129	128	134	133	139	142	138	131	120	127	166	136	140	148	140	180	152	659					
127	127	114	113	119	141	121	114	130	125	118	127	151	199	149	126	186	202	219	183	66					
125	119	126	123	123	134	142	139	154	143	114	115	113	158	125	120	147	138	158	141	664					
130	130	130	134	131	137	142	141	141	140	98	96	87	102	96	105	103	90	95	98	67					
120	126	124	129	125	127	129	134	132	130	81	78	63	87	77	97	96	77	96	91	673					
119	127	122	126	124	123	128	129	124	126	100	104	88	101	98	104	97	95	91	97	674					
137	130	134	139	135	155	156	155	165	157	110	106	117	120	113	127	123	107	99	114	678					
119	125	119	118	120	110	115	112	110	112	122	124	116	121	121	142	134	131	138	136	68					
117	123	122	116	119	111	116	114	112	113	111	99	90	112	103	114	113	96	122	111	682					
137	138	129	134	134	127	140	133	134	133	122	144	136	124	131	156	145	150	141	148	684					
138	141	144	139	140	139	146	152	153	148	150	110	101	132	123	126	149	130	142	137	69					
109	118	121	124	118	119	126	131	124	125	167	162	158	202	172	192	222	187	204	201	7					
139	147	152	182	153	152	156	164	155	157	109	103	106	87	101	130	110	104	99	111	71					
138	149	149	158	149	153	154	164	169	160	109	111	108	120	112	119	160	137	130	137	72					
144	148	149	156	150	151	145	163	172	157	112	118	118	124	118	125	177	173	128	151	723					
48	63	61	55	56	50	56	54	47	51	708	519	509	734	617	762	755	644	903	766	75					
129	96	124	142	122	128	118	143	132	129	155	206	161	204	182	194	228	178	249	212	76					
107	102	106	109	107	106	102	112	120	110	116	81	109	186	123	133	146	110	166	139	761					
125	121	121	123	123	120	132	139	137	132	137	133	144	170	146	164	171	157	171	166	77					
120	124	123	123	123	126	136	142	143	137	134	116	122	154	131	138	150	138	145	143	772					
116	113	110	113	113	118	122	127	131	125	114	116	153	195	144	150	165	172	204	173	775					
149	152	152	165	155	166	173	183	187	176	154	173	175	225	182	206	241	172	181	200	78					
150	157	159	175	162	177	188	196	208	190	158	167	178	240	186	232	230	163	161	196	781					
131	132	138	137	135	130	135	150	153	142	139	122	137	163	140	160	160	164	168	163	8					
133	133	132	134	133	141	147	146	155	148	114	104	121	177	129	127	134	139	186	147	81					
129	139	138	149	140	143	160	167	175	161	181	158	148	232	180	2										

TABELL 4B. (FORTS.) UTFØRSEL: KVARTALSINDEKSER FOR DE ENKELTE VAREGRUPPER (1980=100)

SITC	VAREGRUPPE	COMMODITY GROUP	VERDIINDEKS VALUE									
			1985					1986				
			KVARTAL					KVARTAL				
				ÅRET					ÅRET			
0	MATVARER OG LEVENDE DYR		145	174	168	166	163	147	189	179	209	181
02	MEIERIVARER OG EGG		113	177	192	204	171	115	153	175	205	162
03	FISK, KREPSDYR OG BLØTDYR OG VARER DERAV		158	193	184	184	180	172	223	207	246	212
034	FISK, FERSK, KJØLT ELLER FRYST		212	280	236	243	243	239	322	276	337	293
035	FISK, SALTET, I SALTlake, TØRKET ELLER RØYKT		100	90	118	126	108	121	123	140	199	146
037	FISK, KREPSDYR OG BLØTDYR, TILBEREDT, KONSERVERT		172	223	222	193	202	158	222	217	191	197
08	FORSTOFFER FOR DYR		97	95	92	84	92	60	70	74	72	69
1	DRIKKEVARER OG TOBakk		175	235	228	209	212	213	239	264	236	238
2	RRVARER, IKKE SPISELIGE, UNNTATT BRENSLSSTOFFER		138	144	111	135	132	120	130	108	135	123
21	HUDER OG SKINN, RR		218	265	57	207	187	168	200	46	138	138
24	TØMMER, TRELAST OG KORK		93	86	61	72	78	69	78	70	108	81
25	PAPIRMASSE OG PAPIRAV FALL		168	186	147	168	167	150	154	163	178	161
26	TEKSTILFIBRER OG TEKSTILAV FALL		37	23	23	31	29	26	22	25	34	27
27	RR GJØDNINGSTOFFER OG RR MINERALER		135	138	143	145	140	138	160	146	160	151
28	MALMER OG AVFALL AV METALL		135	128	125	136	131	116	125	101	124	116
3	BRENSLSSTOFFER, SMØREOLJE, ELEKTRISK STRØM, GASS		219	201	194	211	206	170	100	113	141	131
33	MINERALOLJE OG MINERALOLJEPRODUKTER		197	186	200	202	196	133	73	82	113	100
333	MINERALOLJE, RR		197	185	202	203	197	134	68	83	117	101
334	MINERALOLJEPRODUKTER		193	197	174	200	191	129	119	66	67	95
34	GASS		268	232	182	232	228	258	167	186	212	206
35	ELEKTRISK STRØM		445	379	133	135	273	77	42	104	40	66
4	ANIMALSK OG VEGETABILSK FETT, OLJE OG VOKS		155	130	123	104	128	63	64	82	85	73
41	ANIMALSK FETT OG OLJE		164	113	162	95	134	32	43	77	63	54
43	BEARBEIDDE AMMALSKE OG VEGETABILSK FETT, OLJE OG VOKS		140	144	93	103	120	92	76	88	107	91
5	KJEMISKE PRODUKTER		175	182	161	184	175	166	164	159	162	163
51	ORGANISKE KJEMISKE PRODUKTER		192	204	173	245	204	183	176	168	192	180
52	UORGANISKE KJEMISKE PRODUKTER		200	196	177	180	188	169	151	156	149	156
522	UORG. KJEMISKE GRUNNSTOFFER, OKSYDER, HALOGENSALTER		258	231	222	228	235	186	169	190	169	179
523	ANDRE UORGANISKE KJEMIKALIER M.V.		138	160	128	129	139	137	133	121	126	129
53	FARGESTOFFER OG GARVESTOFFER		147	188	170	162	167	170	207	192	200	192
55	FLYKIGE OLJER, PARFYMESTOFFER, TOALETT- OG RENGJØRINGSMIDLER		150	115	108	117	123	110	100	117	126	113
56	KUNSTGJØDSEL		182	190	139	178	172	169	134	139	119	140
58	PLASTRSTOFFER OG -HALVFABRIKATA		147	162	157	167	158	152	169	146	162	157
583	POLYMERISASJONS- OG KOPOLYMERISASJONSPRODUKTER		141	164	165	175	161	155	169	144	159	157
59	KJEMISKE PRODUKTER I.E.N.		179	184	179	215	189	176	218	191	226	203
6	BEARBEIDDE VARER HOVEDSAKELIG GRUPPERT ETTER MATERIALE		155	157	146	147	151	134	143	134	147	140
61	LÆR, LÆRVARER OG BEREDTE PELSSKINN		105	129	104	120	115	112	131	126	154	131
62	VARER AV GUMMI		159	157	169	197	171	160	162	219	251	198
63	VARER AV TRE ELLER KORK, UNNTATT MØBLER		89	92	91	130	101	75	103	105	153	109
64	PAPIR OG PAPP OG VARER DERAV		158	154	155	148	154	144	153	155	155	152
641	PAPIR OG PAPP		158	153	154	147	153	143	152	154	154	151
65	GARN, STOFFER OG VARER AV TEKSTILMATERIALE		120	128	115	129	123	126	140	124	152	135
66	VARER AV IKKE-METALLISKE MINERALER		128	121	102	122	118	110	121	114	133	120
67	JERN OG STÅL		159	148	138	139	146	119	116	121	137	123
671	RRJERN, SPEILJERN, JERNVAMP, PULVERISERT JERN OG STÅL OG FERROLEGERINGER		170	165	134	131	150	126	106	130	133	124
673	STENGER, VALSETRÅD, PROFILER AV JERN ELLER STÅL		157	121	185	186	162	113	174	129	166	146
674	UNIVERSALJERN OG -STÅL, PLATER AV JERN ELLER STÅL		145	128	165	141	145	130	145	131	163	142
678	RØR OG RØRDELER AV JERN ELLER STÅL		164	159	144	182	162	166	154	122	159	150
68	METALLER, UNNTATT JERN OG STÅL		163	173	155	135	161	141	155	136	140	143
682	KOPPER		140	116	92	128	119	100	100	84	113	99
683	NIKKEL		125	171	129	135	140	111	128	97	110	111
684	ALUMINIUM		167	165	160	150	160	148	159	143	145	149
686	SINK		272	244	216	189	231	158	171	166	209	176
69	VARER AV METALLER I.E.N.		134	126	129	142	133	132	130	120	182	141
7	MASKINER OG TRANSPORTMIDLER, UNNTATT SKIP OG OLJEPLATTFORMER		157	155	150	193	164	158	160	158	199	169
71	KRAFTMASKINER OG UTSTYR		125	113	124	158	130	90	117	100	123	107
72	MASKINER FOR SPEIELLE INDUSTRIER		183	189	181	153	177	178	166	156	180	170
74	ANDRE INDUSTRIEMASKINER OG UTSTYR		144	131	124	146	136	133	125	128	135	130
744	MEKANISK UTSTYR FOR HÅNDTERING AV GODS		134	119	155	181	147	138	139	168	134	145
76	TELEKOMMUNIKASJONSAPPARATER OG -UTSTYR		145	122	128	181	144	162	152	184	228	181
764	TELEKOMMUNIKASJONSUTSTYR I.E.N.		153	130	139	195	154	171	162	196	239	192
77	ELEKTRISKE MASKINER OG APPARATER I.E.N.		148	158	147	198	163	159	157	191	242	187
78	KJØRETØYER FOR VEG		228	205	182	222	209	225	230	188	275	229
8	FORSKJELLIGE FERDIGE VARER		139	142	147	165	148	151	150	149	186	159
82	MØBLER		188	172	168	179	177	191	195	149	198	183
84	KLÆR		110	99	125	150	121	98	94	130	162	121
87	VITENSKAPLIGE OG TEKNISKE INSTRUMENTER OG APPARATER		148	194	188	192	180	188	181	176	213	190
89	FORSKJELLIGE FERDIGE VARER I.E.N.		126	116	121	148	128	130	132	136	172	143
0-9	I ALT UNNTATT SKIP OG OLJEPLATTFORMER AV DETTE:		187	181	171	187	182	156	126	129	153	141
0-1	MATVARER, DRIKKEVARER, TOBakk		145	174	169	166	164	148	189	180	209	181
2,4	RRVARER, UNNTATT BRENSLSSTOFFER		141	142	112	132	132	113	122	105	129	117
3	BRENSLSSTOFFER		219	201	194	211	206	170	100	113	141	131
5-9	BEARBEIDDE VARER, UNNTATT MATVARER, DRIKKEVARER, TOBakk		158	160	149	165	158	146	151	145	164	152
EX 793	SKIP OG OLJEPLATTFORMER		191	223	234	536	296	345	206	218	423	298
0-9	I ALT MED SKIP OG OLJEPLATTFORMER		188	182	174	200	186	164	129	132	165	147

EXPORTS: QUARTERLY INDEX NUMBERS FOR PRINCIPAL COMMODITY GROUPS

PRISINDEKS					UNIT VALUE					VOLUMINDEKS					VOLUME					SITC
1985					1986					1985					1986					
KVARTAL					KVARTAL					KVARTAL					KVARTAL					
1.	2.	3.	4.	ARET	1.	2.	3.	4.	ARET	1.	2.	3.	4.	ARET	1.	2.	3.	4.	ARET	
121	126	123	121	123	126	122	131	131	127	119	138	137	137	133	117	155	137	159	142	0
172	159	142	120	142	134	130	143	145	139	65	111	135	171	121	86	117	122	141	117	02
118	123	120	121	120	126	120	131	132	127	134	157	153	152	149	137	185	158	187	167	03
113	118	114	110	114	114	108	101	95	104	187	237	208	221	213	209	298	272	354	283	034
126	124	136	141	132	138	117	172	207	157	79	73	87	89	82	87	106	81	96	92	035
118	118	113	122	118	141	143	173	190	160	146	189	196	158	172	112	156	125	101	123	037
127	131	125	117	125	117	122	117	111	117	77	73	73	72	74	51	57	63	65	59	08
168	144	145	134	146	131	152	164	162	152	104	164	157	157	145	162	157	161	146	156	1
136	135	130	128	132	128	123	134	134	129	102	107	85	105	100	94	106	81	101	95	2
153	142	177	141	147	131	106	145	139	123	142	187	32	147	127	128	189	32	99	112	21
118	118	115	113	116	118	123	130	130	126	79	73	53	63	67	58	63	54	83	65	24
146	141	138	135	140	132	137	147	151	142	115	132	107	125	120	114	112	111	118	114	25
135	142	138	132	136	114	123	114	106	113	27	16	16	24	21	23	18	22	33	24	26
138	138	131	128	133	142	138	139	139	140	98	100	110	113	105	97	116	105	115	108	27
125	129	126	121	125	120	116	117	116	117	108	99	99	113	105	97	107	86	107	99	28
169	164	152	152	159	120	90	81	87	94	129	122	128	139	130	141	112	140	162	139	3
152	144	134	132	140	90	60	53	63	66	130	129	149	153	140	148	121	155	180	151	33
152	144	134	132	140	89	58	52	63	66	130	129	151	153	141	151	117	159	186	153	333
148	145	134	134	140	108	74	58	55	74	130	136	130	149	136	120	162	114	121	129	334
215	225	235	221	223	204	183	183	172	186	125	103	77	105	103	126	91	102	123	110	34
142	182	141	77	138	146	91	86	102	102	315	208	95	174	198	53	46	121	39	65	35
131	134	125	120	128	126	125	112	115	118	119	97	98	86	100	50	51	74	74	62	4
115	120	120	108	116	156	150	101	137	125	142	94	136	88	115	20	29	76	46	43	41
145	142	134	133	139	118	121	126	110	118	96	101	69	78	86	78	63	70	97	77	43
128	131	129	127	129	128	125	126	129	127	137	139	124	145	136	130	132	126	125	128	5
118	137	140	122	128	132	124	133	151	135	163	149	124	200	159	139	141	127	127	133	51
130	121	120	121	123	121	110	125	121	119	153	162	148	149	153	140	138	125	123	131	52
136	123	120	121	125	119	106	122	116	116	190	188	185	189	188	157	160	155	146	155	522
120	117	119	121	119	123	115	130	129	124	115	136	108	107	117	112	115	94	98	105	523
144	145	149	150	147	153	155	172	178	164	102	129	114	109	113	111	133	112	112	117	53
130	129	126	130	129	121	119	117	114	118	116	89	86	90	95	91	84	100	110	96	55
157	166	152	157	158	154	159	141	145	150	116	114	92	114	109	109	84	99	82	94	56
109	113	117	113	113	114	112	110	115	113	135	143	135	147	140	134	150	133	141	140	58
102	109	116	110	109	108	104	104	106	105	138	151	142	159	148	143	162	133	151	148	583
130	131	137	124	130	122	136	127	126	128	138	141	131	174	146	144	160	150	180	158	59
133	134	130	125	130	119	121	127	127	123	117	117	112	118	116	113	118	106	116	113	6
139	160	149	180	156	208	161	114	163	154	76	80	70	67	73	54	81	110	95	85	61
129	133	134	134	133	137	138	155	156	148	124	118	126	147	129	117	117	141	161	134	62
133	132	133	136	134	122	131	132	137	132	67	70	68	96	75	61	78	79	111	82	63
128	131	133	130	130	129	131	138	138	134	124	117	116	114	118	111	117	112	112	113	64
127	132	134	129	131	129	130	138	137	134	124	116	116	114	117	111	116	112	112	113	641
129	142	134	134	135	143	144	144	144	144	93	90	86	97	91	88	98	86	106	94	65
128	130	127	127	128	132	145	141	138	139	101	93	80	96	93	83	84	81	97	86	66
133	130	125	121	127	117	120	125	124	122	119	114	111	115	115	102	97	97	110	101	67
146	137	129	119	133	114	118	122	122	119	116	120	104	110	112	111	90	107	109	104	671
111	116	117	121	116	122	125	124	130	125	142	104	159	153	139	93	140	104	128	116	673
112	112	121	127	118	125	125	132	129	128	129	114	136	112	123	104	115	99	126	111	674
120	115	110	124	117	115	115	147	114	120	137	138	131	146	138	144	134	83	139	125	678
135	136	128	120	130	111	112	118	116	114	120	128	121	127	124	128	139	115	121	126	68
116	126	118	109	117	102	104	104	94	100	120	92	78	117	102	98	96	81	121	99	682
131	130	122	109	123	99	95	88	85	92	95	131	106	124	114	112	135	109	129	121	683
134	134	129	120	129	112	117	124	122	118	125	123	124	125	124	133	136	115	119	126	684
211	220	184	155	192	134	134	155	169	148	129	111	117	122	120	118	128	107	124	119	686
130	145	143	147	141	150	154	150	164	155	103	87	90	96	94	88	84	80	111	91	69
137	141	162	161	150	147	151	177	187	165	115	110	92	120	109	107	106	89	106	102	7
91	83	93	78	85	81	84	100	116	94	138	137	133	201	152	111	139	100	106	114	71
168	161	177	140	161	168	168	180	168	171	109	117	103	110	110	106	99	87	107	99	72
121	133	193	182	151	126	160	197	181	161	119	98	64	80	90	105	78	65	75	81	74
125	150	295	272	192	171	229	357	165	215	108	79	53	67	77	81	61	47	81	68	744
113	149	141	154	138	144	141	159	184	158	128	82	91	118	105	113	108	116	124	115	76
109	149	141	157	137	143	141	163	190	160	140	87	99	124	112	120	115	120	126	120	764
151	156	169	163	160	160	152	184	178	169	98	101	87	122	102	99	103	104	136	111	77
150	144	146	147	147	160	158	173	185	169	152	142	125	151	143	140	146	109	148	136	78
126	127	134	137	131	135	140	146	146	142	111	112	110	121	113	112	108	102	128	112	8
131	138	149	153	142	144	160	168	169	159	143	124	113	117	124	132	122	89	117	115	82
123	118	130	143	129	130	141	156	154	146	90	84	97	105	94	75	67	83	105	83	84
135	134	141	146	139	142	149	157	156	151	110	145	133	131	130	133	122	112	137	126	87
124	127	131	134	129	136	132	145	144	139	102	92	92	111	99	96	100	94	119	102	89
151	149	143	142	147	123	109	102	108	111	124	121	119	131	124	127	116	124	141	127	0-9
122	126	123	122	123	126	122	131	131	128	119	138	137	137	133	117	155	137	159	142	0-1
135	135	130	128	132	128	123	131	132	128	104	106	86	103	100	88					

TABELL 5. INNFORSEL, VARESEKTORER OG HOVEDGRUPPER ETTER SITC.

IMPORTS BY SECTIONS AND DIVISIONS OF THE SITC.		FEBRUAR		JANUAR - FEBRUAR	
VARESEKTORER OG HOVEDGRUPPER.		1986	1987	1986	1987
		1000 KR.	1000 KR.	1000 KR.	1000 KR.
0	MATVARER OG LEVENDE DYR	585009	632456	1170203	1198688
00	LEVENDE DYR	1992	4145	5582	11236
01	KJØTT OG KJØTTVARER	25843	11731	34862	20259
02	MEIERIVARER OG EGG	7692	5937	17159	12193
03	FISK, KREPSDYR OG BLØTDYR OG VARER DERAV	27507	42287	60762	123060
04	KORN OG KORNVARER	70000	73913	132014	131332
05	FRUKT OG GRØNNSAKER	184328	215227	383548	401359
06	SUKKER, SUKKERVARER OG HONNING	31340	46493	64445	79601
07	KAFFE, TE, KAKAO, KRYDDERIER OG VARER DERAV	174935	163439	341625	287781
08	FORSTOFFER FOR DYR, UNNTATT KORN	22523	37689	58042	58370
09	FORSKJELLIGE MATVARER	38849	31595	72165	73499
1	DRIKKEVARER OG TOBAKK	48988	62625	100552	126002
11	DRIKKEVARER	28681	37195	60451	74277
12	TOBAKK OG TOBAKKSVARER	20307	25430	40100	51725
2	RÅVARER, IKKE SPISELIGE, UNNTATT BRENSLSSTOFFER	703219	514805	1401644	1473413
21	HUDER OG SKINN, RÅ	13454	33491	103727	99283
22	OLJEFRØ OG OLJEHOLDIGE FRUKTER	77245	41075	122178	120474
23	RÅGUMMI, OGSÅ SYNTETISK OG REGENERERT	11191	10341	20776	21299
24	TØMMER, TRELAST OG KORK	139912	159689	286192	330240
25	PAPIRMASSE OG PAPIRAV FALL	26161	32511	55135	59659
26	TEKSTILFIBRER, UNNTATT ULLTOPS, OG AVFALL DERAV	15886	12652	32199	24404
27	RÅ GJØDINGSSTOFFER OG RÅ MINERALER, I.E.N.	66205	58349	151158	147701
28	MALMER OG AVFALL AV METALL	300493	103632	527302	556162
29	ANIMALSKE OG VEGETABILSKE RÅVARER, I.E.N.	52672	63066	102977	114191
3	BRENSLSSTOFFER, SMØREOLJER, ELEKTRISK STRØM M.V.	782938	611916	2113156	1197578
32	KULL, KOKS OG BRIKETTER	77587	50190	169695	148599
33	MINERALOLJE OG MINERALOLJEPRODUKTER	604381	505408	1697883	893030
34	GASS	82585	47696	227191	147327
35	ELEKTRISK STRØM	18385	8621	18385	8621
4	DYRE- OG PLANTEFETT, -OLJE OG VOKS	24142	20829	67816	44853
41	DYREFETT OG -OLJER	13900	13955	41155	32140
42	PLANTEFETT OG -OLJER	6330	4493	20360	7255
43	BEARBEIDDE DYRE- OG PLANTEFETT, -OLJE OG VOKS	3912	2381	6302	5459
5	KJEMISKE PRODUKTER, I.E.N.	805529	846882	1640091	1701850
51	ORGANISKE KJEMISKE PRODUKTER	90018	117491	239235	215812
52	UORGANISKE KJEMISKE PRODUKTER	101946	66807	203992	167730
53	FARGE- OG GARVESTOFFER	53534	67528	111916	121520
54	MEDISINSKE OG FARMASØYTISKE PRODUKTER	101197	117837	209327	247262
55	FLYKTIGE OLJER, PARFYMESTOFFER, TOALETT-, RENGJØRINGS- OG PUSSEMIDL.	85140	96465	166491	171105
56	KUNSTGJØDSEL	45300	21191	82841	68442
57	SPRENGSTOFFER OG PYROTEKNISKE ARTIKLER	8927	16478	19443	28658
58	PLASTRÅSTOFFER OG -HALVFABRIKATA	218869	235885	418080	456508
59	KJEMISKE PRODUKTER, I.E.N.	100598	107200	188767	218814
6	BEARBEIDDE VARER GRUPPERT HOVEDSAKELIG ETTER MATERIALE	2131235	2242562	4276813	4203543
61	LÅR, LÅRVARER OG BEREDTE PELSSKINN	37975	28963	68797	54794
62	GUMMIVARER	112334	133648	220308	230478
63	VARER AV TRE OG KORK, UNNTATT MØBLER	120302	144018	235578	267913
64	PAPIR OG PAPP OG VARER DERAV	235453	296271	483441	558302
65	TEKSTILGARN, TEKSTILSTOFFER OG TEKSTILVARER	335837	329699	598631	605266
66	VARER AV IKKE-METALLISKE MINERALER	185229	126503	361380	421457
67	JERN OG STÅL	511229	385448	1029809	761848
68	METALLER, UNNTATT JERN OG STÅL	197179	216902	387674	385947
69	VARER AV METALLER, I.E.N.	425696	491112	891194	917536
7	MASKINER OG TRANSPORTMIDLER	4796016	4321756	9327391	8860369
71	KRAFTMASKINER OG -UTSTYR	242450	208331	526283	368512
72	MASKINER FOR SPESIELLE INDUSTRIER	511802	586080	1127034	1196160
73	METALLBEARBEIDINGSMASKINER	70425	70426	164603	186740
74	ANDRE INDUSTRIEMASKINER OG -UTSTYR, I.E.N.	612618	710184	1254544	1358621
75	KONTORMASKINER OG AUTOMATISK DATABEHANDLINGSUTSTYR	474807	463469	1075361	1001276
76	TELEKOMMUNIKASJONSAPPARATER OG UTSTYR FOR OPPTAK OG GJENG. AV LYD ..	357214	366633	736169	741263
77	ELEKTRISKE MASKINER, APPARATER OG DELER, I.E.N.	626285	679803	1219280	1266315
78	KJØRETØYER FOR VEG	1207706	1123406	2394684	2263603
79	ANDRE TRANSPORTMIDLER INKL. SKIP SKIP OG BÅTER 100 BR. T. OG OVER NYBYGDE	692709	113424	829432	477799
	ELDRE	553153	6927	589406	268624
	OLJEPLATTFORMER	487846	-	487846	254671
	ELDRE	65307	6927	101560	13953
	OLJEPLATTFORMER	-	-	-	-
8	FORSKJELLIGE FERDIGE VARER	1996052	2290522	3683943	4036169
81	SANITER-, VARME- OG LYSUTSTYR, I.E.N.	53212	61664	95107	117916
82	MØBLER OG DELER	272583	339804	508871	604321
83	REISEEFFEKTER, VESKER O.L.	34163	36075	63103	63087
84	KLÅR OG TILBEHØR TIL KLÅR	704464	811582	1225878	1318671
85	FOTTØY	126995	153747	224996	264100
87	VITENSKAPELIGE OG TEKNISKE INSTRUMENTER OG APPARATER, I.E.N.	237476	196570	445227	385387
88	FOTOGRAFISKE OG OPTISKE ARTIKLER, I.E.N.; UR	108731	118777	218727	225682
89	FORSKJELLIGE FERDIGE VARER, I.E.N.	458428	572302	902033	1075005
9	VARER OG TRANSAKSJONER, IKKE GRUPPERT ANDRE STEDER I SITC	26564	58863	103082	186832
I ALT	11899692	11603215	23884691	23029298

TABELL 6. UTFØRSEL, VARESEKTORER OG HOVEDGRUPPER ETTER SITC.

EXPORTS BY SECTIONS AND DIVISIONS OF THE SITC.				
VARESEKTORER OG HOVEDGRUPPER.				
	FEBRUAR		JANUAR - FEBRUAR	
	1986	1987	1986	1987
	1000 KR.	1000 KR.	1000 KR.	1000 KR.
0 MATVARER OG LEVENDE DYR	699936	704657	1332966	1484462
00 LEVENDE DYR	95	73	314	638
01 KJØTT OG KJØTTVARER	2676	2723	4572	4296
02 MEIERIVARER OG EGG	27932	30596	50290	52829
03 FISK, KREPSDYR OG BLØTDYR OG VARER DERAV	607285	585084	1126455	1251428
04 KORN OG KORNVARER	5474	8633	12884	15811
05 FRUKT OG GRØNNSAKER	3433	3979	8217	7829
06 SUKKER, SUKKERVARER OG HONNING	2563	2095	3428	3887
07 KAFFE, TE, KAKAO, KRYDDERIER OG VARER DERAV	6809	9249	15827	13345
08 FORSTOFFER FOR DYR, UNNTATT UNMALT KORN	35421	49966	94480	111822
09 FORSKJELLIGE MATVARER	8250	12258	16501	22576
1 DRIKKEVARER OG TOBAKK	9589	6882	15645	13921
11 DRIKKEVARER	5309	3054	8332	5145
12 TOBAKK OG TOBAKKSVARER	4280	3828	7313	8776
2 RÅVARER, IKKE SPISELIGE, UNNTATT BRENSLSSTOFFER	393228	418560	862090	934855
21 HUDER OG SKINN, RÅ	22706	42438	124961	207513
22 OLJEFRØ OG OLJEHOLDIGE FRUKTER	27	112	52	112
23 RÅGUMMI, OGSÅ SYNTETISK OG REGENERERT	43	16	46	40
24 TØMMER, TRELAST OG KORK	37414	47669	65888	84622
25 PAPIRMASSE OG PAPIRÅVFALL	129125	166275	266023	337063
26 TEKSTILFIBRER, UNNTATT ULLTOPS, OG AVFALL DERAV	5969	5034	7715	8265
27 RÅ GJØDNINGSTOFFER OG RÅ MINERALER, I.E.N.	50117	53333	93604	92407
28 MALMER OG AVFALL AV METALL	139299	94582	289564	188213
29 ANIMALSKE OG VEGETABILSKE RÅVARER, I.E.N.	8529	9100	14239	16621
3 BRENSLSSTOFFER, SMØREOLJER, ELEKTRISK STRØM M.V.	5760656	4959123	13290564	10465262
32 KULL, KOKS OG BRIKETTER	5444	3317	32465	14775
33 MINERALOLJE OG MINERALOLJEPRODUKTER	3178262	3183605	7731832	6684498
RÅOLJE	2858284	2914984	7009467	6100592
34 GASS	2540436	1719217	5489753	3713006
35 ELEKTRISK STRØM 1)	36514	52984	36514	52984
4 DYRE- OG PLANTEFETT, -OLJE OG VOKS	23268	46102	56370	82420
41 DYREFETT OG -OLJER	7364	16216	11531	34143
42 PLANTEFETT OG -OLJER	636	2037	3873	5799
43 BEARBEIDDE DYRE- OG PLANTEFETT, -OLJE OG VOKS	15269	27850	40967	42478
5 KJEMISKE PRODUKTER, I.E.N.	797575	925027	1615412	1710672
51 ORGANISKE KJEMISKE PRODUKTER	112113	207631	217091	242445
52 UORGANISKE KJEMISKE PRODUKTER	150213	135200	314294	282674
53 FARVE- OG GARVESTOFFER	51492	52087	92499	104218
54 MEDISINSKE OG FARMASØYTISKE PRODUKTER	34169	36611	62470	84621
55 FLYKTIGE OLJER, PARFYMESTOFFER, TOALETT-, RENGJØRINGS- OG PUSSEMIDL.	21091	23145	38909	44287
56 KUNSTGJØDSEL	146243	157424	336278	342343
57 SPRENGSTOFFER OG PYROTEKNISKE ARTIKLER	10370	10807	17017	28394
58 PLASTRÅSTOFFER OG -HALVFABRIKATA	226248	252125	446673	487818
59 KJEMISKE PRODUKTER, I.E.N.	45635	49998	90182	93871
6 BEARBEIDDE VARER GRUPPERT HOVEDSAKELIG ETTER MATERIALE	1912372	2040147	4042185	4263642
61 LÆR, LÆRVARER OG BEREDTE PELSSKINN	11593	18375	21429	31295
62 GUMMIVARER	26226	24718	50054	51534
63 VARER AV TRE OG KORK, UNNTATT MØBLER	16920	25071	31254	46851
64 PAPIR OG PAPP OG VARER DERAV	388235	430467	791876	882925
65 TEKSTILGARN, TEKSTILSTOFFER OG TEKSTILVARER	63407	69956	128317	127424
66 VARER AV IKKE-METALLISKE MINERALER	39335	45130	74695	82576
67 JERN OG STÅL	341159	381670	747398	817227
68 METALLER, UNNTATT JERN OG STÅL	887888	879924	1942496	1929711
69 VARER AV METALLER, I.E.N.	137608	164836	254665	294099
7 MASKINER OG TRANSPORTMIDLER	2097792	3811983	4060272	5358315
71 KRAFTMASKINER OG -UTSTYR	62047	106400	113332	169543
72 MASKINER FOR SPEIELLE INDUSTRIER	169886	160217	348863	297145
73 METALLBEARBEIDINGSMASKINER	10926	6518	19251	13900
74 ANDRE INDUSTRIEMASKINER OG -UTSTYR, I.E.N.	173897	202753	365143	350992
75 KONTORMASKINER OG AUTOMATISK DATABEHANDLINGSUTSTYR	89873	142353	241088	287971
76 TELEKOMMUNIKASJONSAPPARATER OG UTSTYR FOR OPPTAK OG GJENG. AV LYD ..	90347	102880	182206	189955
77 ELEKTRISKE MASKINER, APPARATER OG DELER, I.E.N.	128217	147630	263554	296041
78 KJØRETØYER FOR VEG	144437	187496	279027	349003
79 ANDRE TRANSPORTMIDLER INKL. SKIP	1228163	2755737	2247808	3403767
SKIP OG BÅTER 100 BR. T. OG OVER	1188095	2621934	2170179	3141827
NYBYGDE	44129	242205	63585	347290
ELDRE	1143966	2379729	2106594	2794537
OLJEPLATTFORMER	-	-	-	96100
8 FORSKJELLIGE FERDIGE VARER	315215	346026	605090	648233
81 SANITØR-, VARME- OG LYSUTSTYR, I.E.N.	17515	25397	33830	43652
82 MØBLER OG DELER	66502	66597	119480	121289
83 REISEEFFEKTER, VESKER O.L.	3243	6232	4507	10324
84 KLØR OG TILBEHØR TIL KLØR	27686	39770	58044	71908
85 FOTTØY	4524	5764	8649	10254
87 VITENSKAPELIGE OG TEKNISKE INSTRUMENTER OG APPARATER, I.E.N.	91636	88154	188296	177636
88 FOTOGRAFISKE OG OPTISKE ARTIKLER, I.E.N.; UR	5658	5110	10394	9288
89 FORSKJELLIGE FERDIGE VARER, I.E.N.	98451	109003	181889	203882
9 VARER OG TRANSAKSJONER, IKKE GRUPPERT ANDRE STEDER I SITC	33225	28542	62450	58063
I ALT	12042857	13287052	25943045	25019845

1) JANUAR

TABELL 7. INNFORSEL OG UTFORSEL, GRUPPER ETTER SITC.

IMPORTS AND EXPORTS BY GROUPS OF THE SITC.

GRUPPER	INNFØRSEL, IMPORTS				UTFØRSEL, EXPORTS			
	JANUAR 1986		FEBRUAR 1987		JANUAR 1986		FEBRUAR 1987	
	TONN	1000 KR.	TONN	1000 KR.	TONN	1000 KR.	TONN	1000 KR.
001 LEVENDE DYR.....STK.	633	5582	267	11236	16	314	21	638
011 KJØTT, FERST, KJØLT ELLER FRYST.....	2274	31906	772	12699	91	3264	112	2268
012 KJØTT, SALTET, I SALT-LAKE, TØRKET ELLER RØYKT.....	76	1534	35	790	0	5	2	19
014 KJØTTHERMETIKK O.A.KJØTTVARER/FISKEEKSTRAKT.....	51	1421	163	6770	98	1304	74	2009
022 MJØLK OG FLØTE.....	56	624	60	703	6	75	44	301
023 SMØR.....	3	44	3	43	649	3848	1022	5871
024 OST OG OSTEMASSE.....	441	15199	262	11221	2491	45837	2791	44855
025 EGG.....	194	1291	21	226	37	530	265	1803
034 FISK, FERST, KJØLT ELLER FRYST.....	8730	19302	4914	23380	41315	559314	47884	674935
035 FISK, SALTET, I SALT-LAKE, TØRKET ELLER RØYKT.....	520	9941	1135	26232	16361	323448	11557	324263
036 KREPSDYR OG BLØTDYR.....	656	11034	3252	54736	2755	37941	704	27314
037 FISK, KREPSDYR OG BLØTDYR, TILBEREDET ELLER KONSERVET, I.E.N.....	767	20485	773	18712	7615	205752	6948	224916
041 HVETE, UMALT.....	42888	36817	25331	15117	-	-	127	152
042 RIS.....	1338	5262	2159	7333	18	79	43	245
043 BYGG, UMALT.....	-	-	36492	19814	-	-	-	-
044 MAIS, UMALT.....	341	2151	4565	4679	-	-	7	104
045 ANNET KORN, UMALT.....	19974	16491	1628	6694	-	-	-	-
046 HVETEMJØL OG BLANDINGSMJØL AV HVETE OG RUG.....	119	392	624	1067	8	25	16	48
047 ANNET MJØL.....	96	398	6757	3800	-	-	-	-
048 KORNVARER OG VARER AV MJØL ELLER STIVELSE AV FRUKT ELLER GRØNNSAKER.....	10853	70503	9506	72826	990	12779	1012	15262
054 GRØNNSAKER, FRISKE, KJØLTE, FRYSTE ELLER MIDL. KONSERVETE; RØTTER, KNOLLER OG GRØNNSAKPROD. I.E.N., FRISKE ELLER TØRKEDE.....	14516	78730	20668	95089	11	73	50	118
056 GRØNNSAKER, RØTTER OG KNOLLER, TILBEREDETE EL. KONSERVETE, I.E.N.....	3323	30444	2763	24041	177	2696	236	2746
057 FRUKT OG NØTTER, FRISKE ELLER TØRKEDE.....	76721	222535	41039	224930	83	1409	51	561
058 FRUKT, TILBEREDET ELLER KONSERVET.....	6945	51839	7761	57299	363	4038	388	4404
061 SUKKER OG HONNING.....	18857	36798	25465	47691	51	1082	6	58
062 SUKKERTØY OG ANDRE SUKKERVARER.....	1544	27646	1581	31910	137	2346	176	3829
071 KAFFE OG KAFFEERSTATNINGER.....	8974	258498	6294	173785	61	2794	56	1099
072 KAKAO.....	699	23072	2004	46078	8	134	17	238
073 SJOKOLADE O. A. NÆRINGSMIDL. SOM INNEH. KAKAO.....	1858	46203	1729	52195	441	11508	419	11091
074 TE OG MATE.....	109	6918	131	9482	3	1362	4	823
075 KRYDDERIER.....	252	6932	199	6241	0	29	2	94
081 FORSTOFFER FOR DYR, UNNTATT KORN.....	37302	58042	30468	58370	40480	94480	47098	111822
091 MARGARIN OG MATFETT.....	24	145	14	102	939	7378	1192	8526
098 TILBEREDETE MATVARER I.E.N.....	2985	72020	2653	73397	479	9123	692	14050
111 ALKOHOLFRIE DRILLEVARER I.E.N.....	..	6539	..	6630	..	1564	..	1022
112 ALKOHOLHOLDIGE DRILLEVARER.....1000 L.	4614	53912	4989	67647	621	6769	443	4122
121 TOBAKK, UBEARBEIDET, HERUNDER AVFALL.....	270	9732	426	17254	253	41	232	99
122 TOBAKK, BEARBEIDET.....	266	30369	266	34470	93	7272	91	8677
211 HUDER OG SKINN, UNNTATT PELSSKINN, UBEREDET.....	634	7372	549	9473	2022	33268	2024	36195
212 PELSSKINN, UBEREDET.....1000 STK.	175	96355	92	89810	278	91692	392	171318
222 OLJEHOLDIGE FRØ OG FRUKTER TIL UTVINNING AV BLØTE OLJER.....	69939	117814	75280	117185	26	52	160	112
223 OLJEHOLDIGE FRØ OG FRUKTER TIL UTVINNING AV ANDRE OLJER.....	1661	4364	1878	3289	-	-	-	-
232 NATURLIG GUNMILATEX OG NATURGUMMI.....	605	3477	555	3438	0	3	0	27
233 SYNTETISK GUNMILATEX; SYNTETISK GUMMI OG RE- GENERERT GUMMI; AVFALL OG SKRAP.....	1612	17298	1790	17861	7	42	15	13
244 KORK, UBEARBEIDET OG KORKAVFALL.....	15	143	2	52	0	5	-	-
245 VED TIL BRENSSEL; TREKULL.....	..	6880	..	3889	..	19	..	390
246 KUBB OG CELLULOSETØMMER.....KUB.M. F.MAL	272364	81915	265880	97700	50249	8276	78514	18744
247 ANNET RUNDT OG RATT TILSK. TØMMER, KUB.M. F.M.	31196	13517	33568	15882	32894	13308	50003	18141
248 SKÅRET EL. HØVL. TRELAST; JERNB.SVILLER AV TRE	..	183736	..	212716	..	44280	..	47346
251 PAPIRMASSE OG PAPIRAVFALL.....	21594	55135	18503	59659	102512	266023	107930	337063
261 NATURSILKE.....	-	-	-	-	-	-	-	-
263 BOMULL.....	628	8508	619	4160	28	40	4	7
264 JUTE OG ANDRE TEKSTILFIBRER AV BAST, I.E.N.....	12	42	14	100	25	278	-	-
265 VEGETABILISKE TEKSTILFIBRER, UNNTATT AV BOMULL OG JUTE.....	12	233	6	56	-	-	-	-
266 SYNTETISKE TEKSTILFIBRER FOR SPINNING.....	763	11007	699	10502	0	18	11	170
267 KUNSTIGE TEKSTILFIBRER FOR SPINNING, AVFALL AV SYNTETISKE OG KUNSTIGE TEKSTILFIBRER.....	530	5583	385	4814	18	230	14	256
268 ULL OG ANDRE DYREHAR.....	190	5330	128	3366	527	6753	593	7460
269 BRUKTE KLÅR OG ANDRE BRUKTE TEKSTILV.; FILLER.....	176	1497	174	1407	107	396	131	373
271 RA GJØDNINGSSOFFER.....	64578	26169	94112	34277	1	27	-	-
273 STEIN, SAND OG GRUS.....	145827	24691	97404	19374	544450	46782	413396	47947
274 SVOVEL OG URØSTET SVOVELKIS.....	623	1119	737	1239	26336	3878	5816	757
277 NATURLIGE SLIPESTOFFER, HERU. INDUSTRIDIAM.....	..	1653	..	351	..	32	..	24
278 ANDRE RA MINERALER.....	305438	97526	276902	92459	127452	42884	122102	43680
281 JERNMÅLM OG KONSENTRATER.....	5920	1654	3291	665	442533	78281	340162	52778
282 AVFALL OG SKRAP AV JERN ELLER STÅL.....	170	415	240	369	749	1578	2351	2567
286 MALMER OG KONSENTRATER AV URAN OG TORIUM.....	-	-	-	-	-	-	-	-
287 MALMER OG KONSENTRATER AV UEDLE METALLER I.E.N	417903	495459	428828	531267	150747	77605	148786	93019
288 AVFALL OG SKRAP AV IKKE-JERNH. UEDLE METALLER.....	58786	22231	52978	22455	11275	131925	11314	39802
289 MALMER OG KONSENTRATER AV EDLE METALLER, SAMT AVFALL, SKRAP OG OPPSØG (UNNTATT GULL).....	..	7543	..	1406	..	174	..	47
291 ANIMALISKE RÅVARER, I.E.N.....	2827	10524	3936	12420	9535	10036	9243	11520
292 VEGETABILISKE RÅVARER, I.E.N.....	2506	92452	2359	101772	746	4202	885	5101
322 KULL, BRUNKULL OG TORV.....	139178	85464	133768	77472	15939	9074	1467	3531
323 BRIKETTER; KOKS AV STEINKULL, BRUNKULL ELLER TORV; RETORTEKULL.....	107139	84232	88011	71128	28223	23391	14558	11244
333 MINERALOLJE, RÅ.....	332010	570314	297070	280140	5641531	7009467	6865474	6100592
334 MINERALOLJEPRODUKTER, RAFFINERTE.....	..	1015830	..	510870	..	690376	..	561796
335 RESTSTOFFER AV MINERALOLJEPROD. OG LIKN. I.E.N	105211	111740	87947	102021	24656	31988	23498	22110
341 GASS, NATURLIG OG TILVIRKET.....	..	227191	..	147327	..	5489753	..	3713006
351 ELEKTRISK STRØM.1).....MWH.	127413	18385	61455	8621	196511	36514	450489	52984
411 DYREFETT OG OLJER.....	16410	41155	18301	32140	1552	11531	12623	34143
423 BLØTE PLANTEOLJER, RÅ, RENSEDE, EL. RAFFINERTE	1013	4987	291	2323	868	3580	1997	5671
424 ANDRE PLANTEOLJER, RÅ, RENSEDE, EL. RAFFINERTE	3119	15373	950	4932	53	292	19	128
431 BEARBEIDET DYRE- OG PLANTEFETT, -OLJE OG VOKS.....	801	6302	1504	5459	9851	40967	11088	42478
511 HYDROKARBONER OG HALOGENDERIVATER DERAV.....	21070	68904	22748	54307	50368	132694	62210	156138

TABELL 7. FORTS. INNFORSEL OG UTFORSEL. GRUPPER ETTER SITC.

GRUPPER	INNFORSEL				UTFORSEL			
	JANUAR 1986		FEBRUAR 1987		JANUAR 1986		FEBRUAR 1987	
	TONN	1000 KR.	TONN	1000 KR.	TONN	1000 KR.	TONN	1000 KR.
512 ALKOHOLER, FENOLER, FENOLALKOHOLER OG DERES HALOGEN-, SULFO-, NITRO- OG NITROSODERIVATER.	..	:	..	:	..	9545	..	6710
513 KARBOKSYLSYRER OG DERIVATER DERAV.	11277	51600	11562	57038	1792	11435	1580	11059
514 FORBIND. MED NITROGENH. FUNKSJONELLE GRUPPER.	1390	35595	1295	27377	2547	49253	2137	52913
515 METALLORG. OG IKKE-METALLORG. FORBINDELSER.	945	19424	1009	20263	8	386	20	737
516 ANDRE ORGANISKE KJEMIKALIER.	1921	16175	2461	18890	345	13778	248	14888
522 KJEM. GRUNNST., UORG. OKSYDER OG HALOGENSALTER	81621	126424	56293	79760	110295	189757	121222	171719
523 ANDRE JORG. KJEMIKALIER; ORG. OG UORG. FORBINDELSER AV EDLE METALLER.	34302	71933	36495	79302	40870	115706	35677	107311
524 RADIOAKTIVE STOFFER O. L.	9	5635	5	8668	6	8831	4	3644
531 SYNTETISKE ORG. FARGESTOFFER, NATURLIG INDIGO OG SUBSTRATPIGMENTER.	413	23510	439	22093	223	3274	21	1169
532 FARGE- OG GARVEEKSTRAKTER OG SYNT. GARVESTOFFER	156	1935	165	2977	9	132	0	116
533 PIGMENTER, MALING, LAKK O. L.	..	86471	..	96450	..	89093	..	102933
541 MEDISINSKE OG FARMASØYTISKE PRODUKTER.	963	209327	960	247262	1273	62470	1209	54621
551 FLYKTIGE OLJER OG VELLUKTENDE STOFFER.	75	8095	87	7999	26	395	23	281
553 PARFYMER, KOSMETIKK OG TOALETTEPREPARATER.	1994	84111	2059	88281	224	6223	197	6288
554 SÅPE, RENSE- OG POLERMIDLER.	9128	74284	9691	80825	4852	32291	6133	37718
562 KUNSTGJØDEL.	75017	82841	65077	68442	296829	336278	315407	342343
572 SPRENGSTOFFER OG PYROTEKNISKE ARTIKLER.	223	19443	289	28658	188	17017	273	28394
582 KONDENSASJONS-, POLYKONDENSASJONS- OG POLYADDISJONSPRODUKTER.	6912	110664	6244	114761	8604	75554	11624	106932
583 POLYMERISASJONS- OG KOPOLYMERISASJONSPRODUKTER	28498	283763	30295	318472	56560	335266	57026	344559
584 REGENERERT CELLULOSE.	498	14007	462	13665	308	5433	224	5027
585 ANDRE KUNSTHARPIKSER OG PLASTMATERIALER.	626	9646	397	9610	:	:	:	:
591 DESINFESJONSMIDLER, INSEKT-, SOPP- OG UGRASDRÆPENDE MIDLER.	577	22378	508	12150	154	2692	152	3053
592 STIVELSE, INULIN OG GLUTEN AV HVETE, ALBUMINER OG KLEBEMIDLER.	3970	30038	4743	43897	364	4439	480	5200
598 DIVERSE KJEMISKE PRODUKTER, I.E.N.	17545	136352	19469	162766	59057	83051	64812	85618
611 LÆR.	299	52065	230	39599	456	17629	465	26436
612 VARER AV LÆR ELLER KUNSTLÆR, I.E.N.	139	9274	106	8687	6	351	5	317
613 PELSSKINN, GARVEDE ELLER BEREDTE.	13	7458	6	6509	13	3449	11	4542
621 HALVFABRIKATER AV GUMMI.	2010	49052	1844	47647	212	10256	203	10278
625 DEKK OG SLANGER AV GUMMI TIL ALLE SLAGS HJUL.	..	134037	..	140772	..	28709	..	31304
628 GUMMIVARER, I.E.N.	817	37219	735	42060	353	11090	294	9953
633 KORKVARE.	211	6078	141	4796	1	32	1	42
634 FINER, KRYSSFINER, LAMINERTE PLATER, KUNSTIG TRE OG ANNET BEARBEIDD TRE, I.E.N.	..	99948	..	104449	..	12865	..	19959
635 VARER AV TRE, I.E.N.	..	129552	..	158668	..	18358	..	26850
641 PAPIR OG PAPP.	46326	285817	44104	305777	212624	742207	221627	831449
642 VARER AV PAPIR OG PAPP.	15316	197624	18262	252525	4988	49669	4521	51476
651 TEKSTILGARN OG TRÅD.	2299	109721	2225	90200	1053	28282	611	22574
652 VEVNADER AV BOMULL.	1084	78655	886	67627	287	19691	262	17308
653 VEVNADER AV SYNTET. EL. KUNSTIGE TEKSTILFIBRER	975	73152	943	75899	140	7806	195	12107
654 TEKSTILVEVNADER AV ANDRE MATERIALER ENN BOMULL, SYNTETISKE OG KUNSTIGE TEKSTILFIBRER.	296	18313	260	15145	43	4649	51	5096
655 TRIKOTASJE I METERVARE.	211	15973	184	16198	79	4641	65	4054
656 TYLL, BÅND, BLONDER, BRODERIER O. L.	72	9140	71	10316	8	900	13	880
657 SPEIELLE TEKSTILSTOFFER OG -ARTIKLER.	1803	89846	1876	110887	1122	44966	1060	49853
658 ANDRE FERDIGE TEKSTILVARER, I.E.N.	..	90244	..	93394	..	14060	..	12146
659 GOLVBELEGG M.V.	4317	113588	4413	125601	129	3322	209	3406
661 KALK, SEMENT OG BYGNINGSMATERIALER, UNNTATT GLASS OG LEIRVARER.	67960	26869	65889	29536	2223	6222	2928	9381
662 TEGLVERKSPRODUKTER O. L.	..	54626	..	60544	..	5246	..	4520
663 MINERALSKE PRODUKTER I.E.N.	..	105498	..	121840	..	36333	..	36795
664 GLASS.	12609	92555	13985	118676	1811	17866	2189	22670
665 GLASSVARER.	2463	33906	2273	36846	1159	3464	1110	3365
666 KERAMISKE PRODUKTER.	1548	41013	1271	49685	111	5177	118	5003
667 PERLER, EDLE OG HALVEDLE STEINER, UBEARBEIDDE OG BEARBEIDDE.	964	6914	1693	6129	382	386	88	841
671 RÅJERN, SPEILJERN, JERNSVAMP, PULV. JERN OG STÅL OG FERROLEGERINGER.	1689	5996	3466	9118	131574	454203	125145	461493
672 BLOKKER O. A. PRIMÆRE FORMER AV JERN EL. STÅL.	25234	53961	21761	46672	5097	7866	5649	8851
673 STENGER, VALSETRÅD, PROFILER (HERU. SPUNNVEGGJERN) AV JERN ELLER STÅL.	51979	165950	38333	133469	47771	104321	66625	135753
674 UNIVERSALSTÅL, PLATER AV JERN ELLER STÅL.	106036	377966	70932	285527	23750	98033	28122	124412
675 BÅND AV JERN ELLER STÅL.	3969	20738	4024	21782	1876	7168	1983	7319
676 SKINNER M.V. AV JERN ELLER STÅL.	3479	15034	1522	8365	2	25	5	60
677 TRÅD AV JERN ELLER STÅL, UNNTATT VALSETRÅD.	3502	18508	2358	15338	1519	6720	1463	6697
678 RØR OG -DELER AV JERN ELLER STÅL.	36750	362222	22478	229134	11238	64326	9484	67006
679 STØPTE, SMIDDE ELLER PRESSEDE VARER AV JERN EL. STÅL, UBEARBEIDD, I.E.N.	786	9434	1151	12442	484	4706	569	5636
681 SØLV OG PLATINAMETALLER.	..	16834	..	24730	..	22685	..	16906
682 KOPPER.	6032	101987	5534	94945	5683	65940	6144	67984
683 NIKKEL.	92	9079	72	5005	7508	271143	6419	185133
684 ALUMINIUM.	15132	222726	15887	230979	127537	1256011	124660	1349082
685 BLY.	3383	17494	2686	10504	1	40	2	34
686 SINK.	374	2545	308	2649	16455	85937	15050	91853
687 TINN.	93	6653	163	7063	5	261	1	89
688 URAN OG TORIUM.
689 ANDRE UEDLE METALLER UNNT. JERN OG STÅL.	404	10356	482	10073	:	240479	:	218629
691 KONSTRUKSJONER OG DELER DERAV, I.E.N., AV JERN STÅL ELLER ALUMINIUM.	16631	261475	10609	239204	1719	50540	1490	57724
692 METALLBEHOLDERE FOR LAGRING OG TRANSPORT.	1994	39037	2379	43435	1108	24626	980	32140
693 TRÅDVARER, UNNT. ISOLERTE ELEKTR. LEDNINGER, AV UEDLETT METALL.	5863	43413	5112	40579	1853	21847	2804	28677
694 SPIKER, SKRUEER, MUTTERE, BOLTER, NAGLER O. L. AV JERN, STÅL OG KOPPER.	2856	70371	2810	74672	637	8893	407	7959
695 HÅNDVERKTØY OG MASKINVERKTØY.	..	134543	..	145228	..	21134	..	26783
696 KNIVER, SKJEER, GAFLER, SAKSER M.V.	192	19525	194	20420	7	1946	8	1876
697 HUSHOLDNINGSPRODUKTER AV UEDLE METALLER, I.E.N.	..	46690	..	55307	..	25407	..	22753
699 ANDRE VARER AV UEDLE METALLER, I.E.N.	11189	276140	11978	298691	4532	100272	3884	116187
711 DAMPKJELER.	..	4910	..	6959	..	1988	..	319
712 DAMPMASKINER.	..	786	..	1074	..	5
713 STEMPELDREVNE FORBRENNINGSMOTORER.	..	149797	..	170150	..	58485	..	55228
714 MASKINER OG MOTORER, IKKE ELEKTRISKE.	..	236529	..	63012	..	27443	..	61645

TABELL 7. FORTS. I N N F Ø R S E L O G U T F Ø R S E L . G R U P P E R E T T E R S I T C .

GRUPPER	INNFØRSEL				UTFØRSEL			
	JANUAR 1986		FEBRUAR 1987		JANUAR 1986		FEBRUAR 1987	
	TONN	1000 KR.	TONN	1000 KR.	TONN	1000 KR.	TONN	1000 KR.
716 ROTERENDE ELEKTRISKE MASKINER OG APPARATER....	..	108144	..	97147	..	19011	..	30974
718 ANDRE KRAFTMASKINER.....	..	26117	..	30169	..	6401	..	21377
721 LANDBRUKSMASKINER (UNNTATT TRAKTORER).....	..	88700	..	87806	..	71252	..	62663
722 TRAKTORER.....	2289	112849	1525	102401	1857	5648	1882	6317
723 ANLEGGSMASKINER OG UTSTYR.....	..	408479	..	361507	..	100857	..	85981
724 MASKINER FOR TEKSTIL- OG LÆRINDUSTRIEN.....	..	49659	..	48761	..	10877	..	12314
725 MASKINER FOR CELLULOSE- OG PAPIRINDUSTRIEN.....	..	42838	..	64219	..	23956	..	24443
726 MASKINER FOR TRYKKING OG BOKBINDING.....	..	55735	..	95099	..	7784	..	4499
727 MASKINER TIL NÆRINGSMIDDELINDUSTRIEN.....	..	56897	..	70827	..	17362	..	25724
728 MASKINER OG UTSTYR FOR SPES. INDUSTRIER, I.E.N.	..	311879	..	365539	..	111126	..	75203
736 VERKTØYMASK. FOR BEARB. AV METALL OG -KARBIDER	..	112331	..	117823	..	11450	..	8635
737 METALLBEARBEIDINGSMASKINER.....	..	52273	..	68917	..	7801	..	5265
741 VARME- OG KJØLEUTSTYR I.E.N.....	..	208615	..	222584	..	60476	..	32319
742 PUMPER FOR VÆSKER OG VÆSKEELEVATORER.....	..	119905	..	111444	..	76166	..	58518
743 ANDRE PUMPER OG KOMPRESSORER, VIFTER, SENTRI- FUGER, FILTERINGS OG RENSEAPPARATER.....	..	159075	..	162754	..	35650	..	68433
744 MASKINER OG APP. FOR LØFTING, LASTING OG LOSS- ING (F. EKS. HEISER, TRUCKER, KRANER O.L.).....	..	261304	..	324432	..	116578	..	101338
745 ANDRE IKKE-ELEK. MASK., APPARATER OG VERKTØY...	..	155700	..	201116	..	31751	..	33860
749 IKKE-ELEKTR. DELER OG TILBEH. TIL MASK. I.E.N.	3643	349945	3205	336291	492	44522	540	56523
751 KONTORMASKINER.....	272290	130977	261444	135659	1044	8904	3043	11411
752 AUTOMATISKE DATABEHANDLINGSMASKINER.....	92870	656718	77688	566876	11866	187828	15235	217477
759 DELER OG TILBEHØR TIL MASKINER UNDER GRUPPENE 751 OG 752.....	441	287666	419	298741	97	44357	79	59082
761 FJERNSYNSMOTTAKERE.....	35816	86424	35342	93810	888	1909	1229	3466
762 RADIOMOTTAKERE.....	118370	58757	123086	66829	4653	2469	5574	2619
763 GRAMMOFONER, DIKTERAPPARATER O.A. APPARATER FOR OPPTAK OG GJENGIVELSE AV LYD.....	97064	112426	93074	88477	2960	12068	2997	11880
764 UTSTYR, DELER OG TILBEHØR I.E.N. TIL TELE- KOMMUNIKASJONSAPPARATER UNDER HOVEDGRUPPE 76.	..	478561	..	492146	..	165760	..	171989
771 ELEKTRISKE KRAFTMASKINER OG DELER.....	..	68747	..	69883	..	36219	..	38477
772 ELEKTRISKE APPARATER TIL Å SLUTTE, BRYTE, SIKRE ELLER FORBINDE ELEKTRISKE STRØMKRETSER.....	..	271352	..	294186	..	55994	..	62402
773 UTSTYR FOR OVERFØRING AV ELEKTRISITET.....	2978	99024	3271	114325	952	41117	800	36940
774 ELEKTRISKE APPARATER TIL MEDISINSK BRUK.....	..	44732	..	55626	..	14918	..	22312
775 ELEKTR. OG IKKE-ELEKTR. MASKINER, APPARATER OG UTSTYR TIL HUSHOLDNINGSBRUK.....	..	253130	..	253406	..	70333	..	78002
776 ELEKTRONRØR OG HALVLEDERKOMPONENTER.....	..	136542	..	109992	..	7586	..	11506
778 ELEKTRISKE MASKINER OG APPARATER, I.E.N.....	..	345753	..	368897	..	37386	..	46401
781 PERSONBILER OG STASJONSGØNER.....	37277	1395687	26896	1208044	794	3948	165	8738
782 VAREBILER, LASTEBILER OG SPESIALBILER.....	6108	501279	5169	537463	8241	72256	435	117170
783 MOTORKJØRETØYER I.E.N.....	213	47232	153	45874	4	610	9	1635
784 DELER OG TILBEH. TIL MOTORKJØRETØYER UNDER VAREGRUPPENE 722, 781, 782 OG 783.....	..	265180	..	273756	..	169791	..	199824
785 MOTORSYKLER, SCOOTERE OG SYKLER.....	..	63665	..	75635	..	9379	..	8720
786 TILHENGERE O.A. KJØRETØYER UTEN MOTOR, I.E.N.	..	121641	..	122911	..	23043	..	12915
791 RULLENDE MATERIELL TIL JERNBANER OG SPORVEIER.	..	24462	..	13124	..	85	..	2442
792 LUFTFARTØYER; TILBEHØR OG DELER.....	..	163125	..	160076	..	12370	..	82085
793 SKIP, BÅTER OG FLYTENDE MATERIELL.....	..	641845	..	304599	..	2235353	..	3319240
812 SANITER-, VARME- OG LYSUTSTYR.....	1908	95107	2145	117916	585	33830	676	43652
821 MØBLER OG DELER.....	..	508871	..	604321	..	119480	..	121289
831 REISEEFFEKTER, VESKER O.L.....	15099604	63103	19686997	63087	11595667	4507	24000054	10324
842 YTTERTØY AV TEKSTILSTOFF, UNNT. TRIKOTASJE, FOR MENN OG GUTTER.....	1867095	195889	1726052	204157	72671	11814	84287	15642
843 YTTERTØY AV TEKSTILSTOFF, UNNT. TRIKOTASJE, FOR KVINNER, PIKER OG SMÅBARN.....	4116653	388560	3975671	413388	102799	10844	99381	11102
844 UNDERTØY AV TEKSTILSTOFF UNNT. TRIKOTASJE.....	1427605	58687	..	65023	17455	1109	..	1084
845 YTTERTØY OG ANDRE VARER AV TRIKOTASJE UNNTATT ELASTIKKTRIKOTASJE OG GUMMIERT TRIKOT.	4337250	279636	4589493	341633	123623	12971	159696	18650
846 UNDERTØY AV TRIKOTASJE.....	..	98734	10305057	116129	..	8328	384167	8954
847 TILBEHØR TIL KLÆR AV TEKSTILSTOFF I.E.N.....	..	49430	..	48885	..	6699	..	8643
848 UTSTYR OG TILBEH. TIL KLÆR AV ANDRE MATERIALER ENN TEKSTILSTOFF, HODEPLAGG AV ALLE TYPER....	..	154942	..	129456	..	6278	..	7833
851 FOTTØY.....	..	224996	..	246100	..	8649	..	10254
871 OPTISKE INSTRUMENTER OG APPARATER.....	..	17081	..	23133	..	1598	..	2467
872 MEDISINSKE INSTRUMENTER OG APPARATER I.E.N.....	276	69002	244	68883	45	12071	46	12836
873 MÅLERE OG TELLEAPPARATER I.E.N.....	31176	11121	34955	13920	83	899	42	102
874 INSTRUMENTER OG APPARATER FOR MÅLING, KONTROLL ANALYSERING OG REGULERING I.E.N.....	..	348024	..	279451	..	173728	..	162231
881 FOTOGRAFIAPPARATER OG UTSTYR, I.E.N.....	..	46533	..	49466	..	1464	..	2796
882 FILM OG KJEMIKALIER TIL FOTOGRAFISK BRUK.....	1084	96017	1055	94784	23	2190	21	2009
883 KINOFILM, EKSPONERT OG FRAMKALT, OGSÅ LYD- INNSPILT, NEGATIV ELLER POSITIV.....	5	2485	5	2468	1	217	0	202
884 OPTISKE ARTIKLER I.E.N.....	..	41938	..	45446	..	4273	..	1623
885 UR.....	..	31755	..	33517	..	2250	..	2658
892 TRYKKSAKER.....	7549	214949	9644	290606	547	15074	682	18070
893 VARER I.E.N. AV MATERIALER BESKREVET UNDER HOVEDGRUPPE 58.....	9462	262506	10194	310547	3862	74855	3298	74537
894 BARNEVOGNER, LEKETØY, SPILL OG SPORTSARTIKLER.	..	108221	..	116146	..	35792	..	48373
895 KONTORJUTSTYR OG KONTORREKVISITA I.E.N.....	..	37708	..	40115	..	1535	..	2379
896 KUNSTVERK OG ANTIKVITETER.....	18	11393	12	6602	2	4288	5	12390
897 BIJOUTERIVARER, GULL- OG SØLVSMEDVARER.....	..	52070	..	61756	..	6545	..	4571
898 MUSIKKINSTRUMENTER SAMT DELER OG TILBEHØR.....	..	138108	..	164096	..	17587	..	10498
899 FORSKJELLIGE FERDIGVARER I.E.N.....	..	77078	..	85138	..	26213	..	33065
931 SPEIELLE VARER OG TRANSAKSJONER, IKKE GRUPPERT ETTER ART.....	61	5409	83	5870	29	642	41	1022
941 LEVENDE DYR I.E.N.....	..	697	..	651	..	393	..	1361
951 KRIGSVÅPEN OG AMMUNISJON.....	..	85761	..	172082	..	56777	..	48271
961 MYNTER, UNNT. AV GULL, IKKE-LEGALE BETALINGSM.	0	22	0	304	0	26	-	-
971 GULL, IKKE-MONETÆRT.....	..	11193	..	7925	..	4612	..	7409
I ALT.....	..	23984691	..	23029298	..	25943045	..	25019845

TABELL 8. I N N F Ø R S E L . V I K T I G E R E V A R E P O S T E R E T T E R S I T C .

VAREPOST- NR. ITEM NO.		VARESLAG COMMODITY	MENGE- ENHET UNIT	FEBRUAR 1987	JANUAR - FEBRUAR 1987	FEBRUAR 1987	FEBRUAR 1987
				MENGE QUANTITY	VERDI VALUE	MENGE QUANTITY	VERDI VALUE
				1000 KR.		1000 KR.	
041 20		ANNEN UMALT HVETE.....	TONN	16645	9716	25331	15117
048 42		KAKER, KJEKS O.A. FINT BAKVERK.....	TONN	1404	20875	2809	40244
054 59		ANDRE GRØNNSAKER, FRISKE ELLER KJØLTE I.E.N.....	TONN	2890	23492	5748	46923
057 11		APPELSINER.....	TONN	4035	16065	7616	30131
057 30		BANANER.....	TONN	3412	17033	6924	30356
057 40		EPLER.....	TONN	5309	24644	7695	35411
057 51		VINDRUER.....	TONN	350	3628	1372	10855
058 51		APPELSINSAFT.....	TONN	1685	11420	3080	19846
058 99		FRUKT OG NØTTER I.E.N., HERUNDER HERMETISK FRUKT.....	TONN	1121	6379	2479	13811
061 20		RAFFINERT SUKKER.....	TONN	10833	19031	21126	36881
062 00		SUKKERVARER UTEN INNHOLD AV KAKAO.....	TONN	963	19977	1581	31910
071 11		KAFFE, RÅ.....	TONN	3156	70793	5894	150724
071 20		KAFFEEKSTRAKTER, -ESSENSER, -ERSTATNINGER.....	TONN	74	9571	91	11758
072 10		KAKAOBØNNER, RÅ ELLER BRENTE.....	TONN	1384	22440	1384	22440
072 32		KAKAOSMØR, (FETT ELLER OLJE).....	TONN	320	13246	499	21434
073 00		SJOKOLADE O.A. NÆRINGSMIDLER SOM INNEHOLDER KAKAO.....	TONN	993	30022	1729	52195
112 12		VIN AV FRISKE DRUER, TILSATT ALKOHOL.....	1000 L.	1429	19100	2951	33030
121 11-30		TOBAKK, UBEARBEIDD; AVFALL AV TOBAKK.....	TONN	170	6896	426	17254
122 20		SIGARETTER.....	TONN	127	16815	231	30449
222 20		SOYABØNNER.....	TONN	24781	36311	73486	107195
233 11-19		SYNTEISK GUMMILATEX; SYNTEISK GUMMI.....	TONN	701	8401	1638	17637
246 01, 02		KUBB OG CELLULOSETOMMER.....	FAST MÅL KUB. M.	89224	35455	243663	93336
248 21, 22		TRELAST AV BARTRER.....	FAST MÅL KUB. M.	60011	100780	109246	181573
248 31, 32		TRELAST AV LAUVTRER.....	14470	..	31107
251 72		SULFATCELLULOSE, BLEIKT, UNNT, DISSOLVINGMASSE.....	TONN	5003	20902	8625	35050
271 32		NATURLIGE KALSIMUMFOSFATER, APATITT, MALT.....	TONN	24989	8943	94096	34233
278 21		LEIRE O.A. ILDFAST MATERIALE.....	TONN	10096	6575	20317	14682
278 30		SALT, HERU, SALTOPPLØSNINGER OG SJØVANN.....	TONN	45811	13564	104087	28410
278 51		KVARTS OG KVARTSITT.....	TONN	32179	5119	99205	16010
287 22		NIKKELMATTE, - SPEIS O.L. MELLOMPRODUKTER.....	TONN	36	366	13301	172358
287 32		ALUMINIUMOKSYD.....	TONN	62082	72678	256050	259290
287 50		SINKMALM OG KONSENTRAT.....	TONN	1968	4067	19809	37357
287 70		MANGANMALM OG KONSENTRAT.....	TONN	43463	19365	139572	62072
288 10		ÅSKE OG RESTSTOFFER SOM INNEHOLDER METALLER OG METALLFORB.....	TONN	13952	3005	51707	15432
292 61, 69		LØKER, ROTKNOLLER O.A. LEVENDE PLANTER, TRER OG BUSKER.....	TONN	319	13819	720	29171
292 71, 72		AVSKRÅNE BLOMSTER OG LAUVVERK MV., FRISKE, TØRKEDE ETC.....	TONN	342	28344	633	48632
322 10, 20		STEINKULL.....	TONN	22996	20136	131838	74928
323 21		KOKS OG HALVKOKS AV STEINKULL.....	TONN	34139	28906	78937	64794
333 00		MINERALOLJE, RÅ.....	TONN	227070	216518	297070	280140
334 11		BILBENSIN OG FLYBENSIN (MOTORBENSIN).....	KUB. M.	55283	52776	98189	89805
334 19		ANDRE LETTE OLJER.....	KUB. M.	12615	14243	21484	22507
334 21		PETROLEUM HERU, JET-FUEL.....	KUB. M.	46274	50156	68187	74176
334 30		GASSOLJE.....	KUB. M.	63752	65262	195313	186434
334 40		FYRINGSOLJER I.E.N.....	KUB. M.	24892	17561	75873	54837
334 51, 52		SMØREOLJER OG SMØREFETT.....	TONN	7751	37869	13415	70132
335 31		BEK FRAMSTILT AV MINERALSK TJÆRE.....	TONN	8121	15990	17983	35951
335 41		JORDOLJEBITUMEN O.A. RESTSTOFFER.....	TONN	620	995	3341	3387
335 42		PETROLKOKS.....	TONN	28197	23621	63809	51658
341 31		FLYTENDE PROPAN OG BUTAN.....	TONN	62931	47650	156751	147235
522 51		AMMONIAKK, OGSÅ I VANDIG OPPLØSNING.....	TONN	10347	9299	41380	35740
523 12		KLORIDER OG OKSYKLORIDER.....	TONN	4201	7418	8567	17824
531 10		SYNTEISKE ORGANISKE FARGESTOFFER.....	TONN	179	10367	365	19935
533 42		ANDRE MALINGER, FERNISSER OG LAKKER, I OPPLØSNINGER AV PLAST.....	TONN	1050	21669	1634	34880
533 54		KITT; PODEVOKS; SPARKELMASSE.....	TONN	3259	15321	5318	24050
541 79		ANDRE MEDISINSKE PREPARATER.....	TONN	359	91128	653	191798
553 00		PARFYMER, KOSMETIKK OG TOALETTPREPARATER.....	TONN	1215	49666	2059	88281
554 20		OVERFLATEAKTIVE STOFFER OG VASKEMIDLER.....	TONN	4322	33214	8457	64412
562 31		KALIUMKLORID.....	TONN	12045	8094	33795	21442
562 32		KALIUMSULFAT.....	TONN	-	-	16732	25169
582 31-39		ALKYDER O. A. POLYESTERE.....	TONN	912	17540	1881	32459
583 11		POLYETYLEN, UBEARBEIDD.....	TONN	5882	35465	11606	68738
583 13		POLYETYLEN, PLATER, DUK, FOLIER OG BRND.....	TONN	1008	23680	1716	38413
583 31		POLYSTYREN OG KOPOLYMERISASJONSPRODUKTER, UBEARBEIDD.....	TONN	1362	13766	3036	30418
583 41		POLYVINYLKLORID, UBEARBEIDD.....	TONN	2043	11969	4819	28590
583 42		POLYVINYLKLORID, MONOFILAMENTER, RØR, STAVER, PROFILER.....	TONN	589	10421	1074	18939
583 43		POLYVINYLKLORID, PLATER, DUK, FOLIER OG BRND.....	TONN	1129	29995	2006	52822
611 40		LÆR AV HEST OG STORFE, UNNT, AV KALV.....	TONN	103	18195	167	29974
621 05		SLANGER OG RØR AV VULKANISERT BLØTGUMMI.....	TONN	309	12236	621	23438
625 10		NYE DEKK TIL PERSONBILER.....	STK.	220529	53332	347242	85314
625 20		NYE DEKK TIL LASTEBILER (UNNT, DUMPER) OG BUSSE.....	STK.	12704	13987	23214	24343
625 99		ANDRE DEKK, OGSÅ REGUM, UTSKIFTBARE SLITEBANER OG FELGBRND.....	TONN	146	12339	250	22581
628 98		ANDRE VARER AV BLØTGUMMI.....	TONN	304	18063	590	32739
634 10		FINERPLATER.....	FAST MÅL KUB. M.	1152	6308	2251	15033
634 20		KRYSSFINER HELT AV FINER.....	FAST MÅL KUB. M.	6698	24991	12622	47855
634 32		KUNSTIG TRE FRAMSTILT AV SPON, SÅGFLIS, ETC., I PLATER O. L.....	FAST MÅL KUB. M.	8723	13964	15501	24863
635 30		BYGNINGSNØKKERARBEIDER HERU, FERDIGHUS.....	64843	..	115953
641 21		TRYKK- OG SKRIVEPAPIR UTEN OVERDRAG.....	TONN	1767	11371	4475	28876
641 22		TRYKK- OG SKRIVEPAPIR MED OVERDRAG.....	TONN	5755	39239	10836	74819
641 31		KRAFTLINER, I RULLER ELLER ARK.....	TONN	3096	11745	5917	22345
641 81		PAPIR, UNNT, TRYKK- OG SKRIVEPAPIR, BESTRØKET ELLER IMPREGNERT MED PLAST, I RULLER ELLER ARK.....	TONN	2268	22955	3856	41008
641 89		PAPIR OG PAPP, IMPREGNERT, BESTRØKET, OVERFLATEFARGET, FORSYNT MED TRYKK, I.E.N., I RULLER OG ARK.....	TONN	2335	29479	4625	54699
642 10		ESKER, SEKKER, POSER OG ANNEN EMBALLASJE AV PAPIR OG PAPP.....	TONN	2313	31566	4064	55171
642 30		PROTOKOLLER, SKRIVEBØKER, BREVORDNERE, PERMER M.V.....	TONN	838	18640	1596	34208
642 49		ANNET TILSKÅRET PAPIR OG PAPP I.E.N.....	TONN	2445	21989	5302	47454
651 31-35		BOMULLSGARN.....	TONN	237	9066	468	16492
651 41-48,							
66-68		GARN AV SYNTEISKE FIBRER, IKKE I DETALJOPPLEGGING.....	TONN	705	23289	1192	41316
652 24, 25		VEVNADER AV BOMULL, BLEIKT, FARGET, TRYKT M.V.....	TONN	330	31794	655	58997
653 20-49		VEVNADER AV KORTE SYNTEISKE TEKSTILFIBRER.....	TONN	210	19783	507	41367
657 20		FIBERDUK OG VARER DERAV, OGSÅ MFD IMPREGNERING ELLER BELEGG.....	TONN	270	12061	454	20841
657 73		TEKSTILVARER TIL TEKNISK BRUK, UNNT, VATT, VEKER ETC.....	TONN	45	16448	87	29916
658 41-49		SENGELINNET, DUKER, HÅNDKLAR O.A. UTSTYRSVARER, VÅPNE.....	TONN	485	33842	831	58281
659 41-49		GOLVTEPPER AV ULL, UNNTATT KNYTTEDE.....	TONN	217	10665	394	18419
659 51		GOLVTEPPER, TUFTEDE, AV KUNSTIG ELLER SYNT. TEKSTILFIBRER.....	TONN	1640	40619	3101	73694
662 44, 45		GOLV- OG VEGGFLISER, KERAMISKE.....	TONN	3081	16782	6151	32551

TABELL 8. FORTS. INNFORSEL. VIKTIGERE VAREPOSTER ETTER SITC.

VAREPOST-NR.		VARESLAG COMMODITY	MENGE- ENHET	1987 JANUAR - FEBRUAR		1987	
ITEM NO.	MENGE QUANTITY			VERDI VALUE	MENGE QUANTITY	VERDI VALUE	
		1000 KR.		1000 KR.			
663 32	VARER AV SEMENT	17284	..	34268	
663 50	ISOLERENDE BLANDINGER AV MINERALSKE MATERIALER I.E.N.	TONN	1621	8287	4950	16727	
664 40	STOPT, VALSET, TRUKKET EL.BLÅST GLASS, PLANSLIPT ELLER POLERT	TONN	5163	25057	10094	47848	
664 94	GLASSFIBRER, HERU, GLASSULL, OG VARER DERAV I.E.N.	TONN	448	13868	923	24669	
665 20	HUSHOLDNINGS-, DEKORASJONS- OG TOALETARTIKLER AV GLASS	TONN	610	13363	1067	23006	
666 40	VARER AV PORSELEN TIL HUSHOLDNINGSBRUK	TONN	229	8565	499	16587	
666 60	DEKORASJONSARTIKLER AV PORSELEN O.A. KERAMISKE MATERIALER	TONN	402	11908	762	21455	
672 71	PLATEMNER I RULLER, AV JERN ELLER STÅL, UNNT. AV KARBONRIKT ELLER LEGERT STÅL	TONN	8502	16551	21157	43518	
673 11-15	VALSETRÅD AV JERN ELLER STÅL	TONN	2803	6631	4178	10277	
673 22-27	STENGER AV JERN ELLER STÅL	TONN	5594	25799	14377	57079	
673 31-39	VINKEL- OG PROFILSTÅL	TONN	10086	33908	19777	66114	
674 41-44	JERN - OG STÅLPLATER, VALSET, OVER 4,75 MM	TONN	10913	34089	22863	71084	
674 51-54	JERN - OG STÅLPLATER, VALSET, 3 MM- 4,75 MM	TONN	2675	8120	5253	16578	
674 61-64	JERN - OG STÅLPLATER, VALSET, UNDER 3 MM	TONN	9339	33393	19529	69194	
674 91-94	JERN-OG STÅLPLATER, BEARBEIDD	TONN	9977	61031	19236	113273	
675 01	BÅND AV JERN ELLER STÅL, UNNT. AV KARBONRIKT ELLER LEG. STÅL	TONN	2191	10034	3570	16392	
678 20	SØMLØSE RØR AV JERN OG STÅL	TONN	4299	37439	7953	69230	
678 30	JERN ELLER STÅLRØR I.E.N.	TONN	5524	36237	10555	69591	
678 40	HØYTRYKSRØR AV STÅL FOR HYDROELEKTRISKE KRAFTANLEGG	TONN	129	632	253	1548	
678 50	RØRELER AV JERN ELLER STÅL	TONN	1171	40822	2065	81168	
682 21	STENGER, PROFILER OG TRÅD AV KOPPER	TONN	1630	21168	3465	44000	
682 25	RØR, RØREMNER OG HULE STENGER AV KOPPER	TONN	517	12399	851	20448	
684 10	ALUMINIUM OG - LEGERINGER, UBEARBEIDD	TONN	6052	57957	9154	87876	
684 21	STENGER, PROFILER OG TRÅD AV ALUMINIUM	TONN	790	20145	1440	37698	
684 22	PLATER OG BÅND AV ALUMINIUM	TONN	2028	34145	4320	73052	
691 10	FERDIGE KONSTRUKSJONER OG DELER AV JERN OG STÅL	TONN	4650	101473	9335	188454	
691 20	KONSTRUKSJONER AV ALUMINIUM, OG DELER	TONN	660	26418	1275	50750	
693 11	KABLER, TAU, LINER AV JERN- ELLER STÅLTRÅD	TONN	2080	14418	3521	24442	
694 02	NAGLER, BOLTER OG MUTTERE AV JERN ELLER STÅL	TONN	1133	32039	2159	60215	
695 39	HÅNDVERKTØY I.E.N. (AMBOLTER, SKRUSTIKKER, SKRUTVINGER O.L.)	TONN	240	11903	415	23058	
695 41	UTSKIFTBART VERKTØY FOR HÅNDMASKINER OG MASKINVERKTØY	TONN	176	33270	365	72066	
699 13	BESLAG OG UTSTYR TIL MØBLER, DØRER ETC.	TONN	618	26358	1134	50004	
699 20	KJEDER OG KJETTINGER OG DELER, AV JERN ELLER STÅL	TONN	278	7756	1294	24262	
699 65	TRÅD, STENGER, ELEKTRODER ETC. FOR SVEISING, LODDING OG METALLSPRØYTING	TONN	835	13799	1271	20790	
713 31	UTENBORDSMOTORER	STK.	5634	30361	7535	40086	
713 32	ANDRE FARTØYSMOTORER, MED GNISTTENNING	STK.	332	20937	793	41089	
713 80	ANDRE STEMPELDREVNE FORBRENNINGSMOTORER	STK.	8146	9713	23658	21625	
713 90	DELER TIL FORBRENNINGSMOTORER	TONN	249	25787	417	46326	
714 40	REAKSJONSMOTORER	STK.	4	5329	5	6483	
714 88	ANDRE GASSTURBINER	STK.	1	12	4	67	
714 91	DELER I.E.N. TIL REAKSJONSMOTORER OG TURBOPROPMOTORER	TONN	25	29808	33	46421	
716 21	ELEKTRISKE MOTORER, VEKSELSTRØM	STK.	43714	27263	94327	50299	
721 21	PLENKLIPEMASKINER	STK.	15410	14982	23404	28381	
721 22	SKURTRÆSKERE	STK.	46	7861	83	15207	
722 40	HJULTRAKTORER	STK.	951	57268	1517	100966	
723 42	MEKANISKE LASTE- OG GRAVEMASKINER, MED EGEN FREMDRIFT	STK.	194	82874	392	168596	
723 43	ANDRE MASKINER FOR GRAVING, PLANERING, STAMPING, BORING OG UTVINNING AV JORD, MINERALER OG MALMER, MED EGEN FREMDRIFT	STK.	13	3594	43	11355	
723 90	DELER TIL 723.41,46	TONN	792	63198	1887	139850	
725 91	DELER TIL MASKINER FOR FREMSTILLING OG ETTERBEHANDLING AV PAPIRMASSER, PAPIR OG PAPP	TONN	73	7209	251	22148	
726 41	ROTASJONSPRESSER	STK.	20	6759	439	21622	
726 99	DELER TIL TRYKKEMASKINER I.E.N.	TONN	62	11573	123	19851	
727 22	MASKINER TIL NÆRINGSMIDDELINDUSTRIEN, I.E.N.	STK.	390	28349	862	54718	
728 12	VERKTØYMASKINER FOR BEARBEIDING AV TRE, PLAST ETC.	STK.	1313	13824	2346	25185	
728 48	ANDRE MASKINER MED SPEISIELLE FUNKSJONER I.E.N.	STK.	10	76618	47	140807	
736 13	DREIEBENKER FOR METALL	STK.	42	5957	171	15065	
737 32	MASK. OG APP. FOR ELEKTR. SVEISING, HARDLODDING OG SKJÆRING	16028	..	27185	
741 31, 32	INDUSTRI- OG LABORATORIEOVNER	7949	..	21847	
741 41,49	MASK., APP., UTSTYR FOR KJØLING, FRYISING, IKKE TIL HUSH. BRUK	37928	..	62200	
741 50	LUFTKONDISJONERINGSAPPARATER	STK.	2221	14430	3954	23951	
741 60	APPARATER TIL OPPVARMING, KJØLING I.E.N., IKKE TIL HUSH. BRUK	38216	..	91129	
742 20	SENTRIFUGALPUMPER	STK.	2821	8638	5473	14874	
742 30	ROTASJONSPUMPER	STK.	11745	8752	18861	14970	
742 88	PUMPER FOR VÆSKER I.E.N., VÆSKEELEVATORER	STK.	31474	23361	48743	38720	
742 90	DELER TIL PUMPER OG VÆSKEELEVATORER	TONN	73	12580	141	22505	
743 10	LUFT - OG VAKUUMPUMPER OG LUFT - ELLER GASSKOMPRESSORER	STK.	31213	31027	41922	49046	
743 20	DELER, I.E.N. TIL PUMPER OG KOMPRESSORER UNDER 743 1	TONN	20	4018	33	7222	
743 40	VIFTER, BLÅSERE O.L.	17914	..	32044	
743 60	APPARATER FOR FILTERING ELLER RENSING AV VÆSKER	STK.	357490	22101	577850	43963	
744 11	GAFFELTRUCKER O.A. LØFTE - ELLER STABLETRALLER	STK.	527	34136	954	70922	
744 22	LØFTEKRANER	STK.	3262	19654	3493	38849	
744 28	ANDRE MASK. FOR LØFTING, LASTING, LOSSING M.V. I.E.N.	STK.	5636	50377	10911	86359	
744 90	DELER, I.E.N. TIL MASKINER UNDER 744 2	TONN	871	42433	1550	73819	
745 11	HÅNDVERKTØY MED IKKE - ELEKTRISK MOTOR	STK.	10413	12121	21297	22700	
745 22	MASK. FOR VASKING EL. FYLING AV FLASKER OG FOR EMBALLERING	STK.	740	27165	1234	80407	
745 27	MEK. APP. FOR SPREDNING AV VÆSKER, PULVERE, BRANNSLOKKNINGSAPP.	29995	..	50331	
749 10	KULE - OG RULLELAGRE OG DELER	TONN	118	12507	233	24050	
749 20	KRANER, VENTILER O.L.	TONN	748	93243	1545	192883	
749 30	DRIVAKSLER, GIBOKSER O.A. UTVEKSLINGER	TONN	547	38686	958	73272	
751 11	SKRIVEMASKINER, ELEKTRISKE	STK.	6694	9871	15277	24939	
751 82	FOTOKOPIERINGS - OG TERMOKOPIERINGSAPPARATER	STK.	2435	33997	6729	65249	
752 10-80	DATAMASKINER	STK.	36214	252580	77688	566876	
759 90	DELER TIL KONTORMASKINER (UNNT. TIL SKRIVEMASKINER) OG TIL AUTOMATISKE DATAMASKINER	TONN	149979	126292	283695	261418	
761 10	MOTTAKERE FOR FARGEJERNSYN, OGSÅ MED GRAMMOFON ELLER RADIO	STK.	17458	49745	33153	90444	
762 10	BILRADIOMOTTAKERE, OGSÅ KOMBINERTE	STK.	16526	11906	33234	22175	
762 20	REISERADIOMOTTAKERE	STK.	20024	7095	39811	12775	
762 80	ANDRE RADIOMOTTAKERE, OGSÅ KOMBINERTE	STK.	19537	13912	50041	31879	
763 81	APPARATER FOR MAGNETISK OPPTAK OG GJENGIVELSE AV BILDER OG LYD FOR FJERNSYN	STK.	8686	23113	36673	53072	
763 88	DIKTAFONER O.A. APP. FOR OPPTAK OG GJENGIVELSE AV LYD	STK.	16152	8283	37240	16889	
764 10	ELEKTR. UTSTYR FOR LINJETELEFONI OG -TELEGRAFI	53870	..	95913	
764 20	MIKROFONER, HØYTTALERE, HØRFREKVENSFØRSTERKERE	STK.	183679	17444	274609	33787	
764 30	SENDERE FOR FJERNSYN, KRINGKASTING, RADIOELEKTRISKE TELEFONI	STK.	6811	40205	16010	98125	
764 83	RADARAPPARATER OG RADIOELEKTRISKE APPARATER	STK.	2213	9233	5343	22917	
764 91-99	DELER TIL TELEKOMMUNIKASJONSAPPARATER OG UTSTYR	TONN	202	111941	405	218901	
771 18	TRANSFORMATORER, UTEN OLJEISOLASJON	STK.	31033	8332	52875	21710	
771 21	STATISKE OMFORMERE, LIKERETTERE OG LIKERETTERAPPARATER	STK.	49375	15197	180226	28955	
772 10	APP. TIL Å SLUTTE, BRYTE EL. SIKRE ELEKTRISKE STRØMKRETSE	138035	..	252599	

TABELL 8. FORTS. I N N F Ø R S E L . V I K T I G E R E V A R E P O S T E R E T T E R S I T C .

VAREPOST- NR. ITEM NO.		VARESLAG COMMODITY	MENGE- ENHET UNIT	FEBRUAR 1987 MENGDE QUANTITY	JANUAR - FEBRUAR 1987 VERDI VALUE	FEBRUAR 1987 MENGDE QUANTITY	FEBRUAR 1987 VERDI VALUE
				1000 KR.		1000 KR.	
772 20		TRYKTE KRETSE	TONN	11	14900	26	33414
773 10		ISOLERT ELEKTRISK TRÅD OG KABEL	TONN	1655	57274	3043	104945
774 10		ELEKTROMEDISINSKE APPARATER	TONN	99	18731	155	31286
774 20		APPARATER FOR RØNTGENSTRÅLER	14133	..	24340
775 11		VASKEMASKINER FOR HØYST 6 KG TØRT TØY	STK.	10205	24362	17435	40744
775 21		KJØLESKAP TIL HUSHOLDNINGSBRUK, OGSÅ MED FRYSEROM	STK.	9385	16710	16994	28872
775 22		DYPFRYSERE AV HUSHOLDNINGSTYPEN	STK.	3135	4936	5719	8758
775 30		OPPVASKEMASKINER	STK.	6911	19038	12160	33524
775 71		STØVUGERE OG GULVBONEMASKINER MED INNEBYGD ELEKTROMOTOR	STK.	21754	10038	37311	18671
775 86		ELEKTROTERMISKE HUSHOLDNINGSPPARATER	STK.	44215	23976	76316	41739
776 30		DIODER, TRANSISTORER O.L. HALVLEDERKOMponenter, LYS-EMITTERENDE DIODER; FOTOCELLER	STK.	5437501	12558	12325015	22993
776 40		ELEKTRONISKE MIKROKRETSE	STK.	3776165	37205	7796639	76152
778 11		GALVANISKE ELEMENTER OG BATTERIER	TONN	307	13607	379	12076
778 12		ELEKTRISKE AKKUMULATORER	TONN	420	10616	874	24714
778 21		METALLTRÅDLAMPER	TONN	136	14363	229	24711
778 22		LYSSTOFFLAMPER	TONN	106	9479	230	18741
778 31		START- OG TENNINGSTYR TIL FORBRENNINGSMOTORER	11229	..	22221
778 32		LYS- OG SIGNALSTYR M.V. TIL SYKLER OG MOTORKJØRETØYER	TONN	140	14559	246	27162
778 40		HÅNDVERKTØY MED INNEBYGD ELEKTROMOTOR, DELER	20176	..	36401
778 83		SIGNALSTYR, AKUSTISK ELLER OPTISK	TONN	32	13100	50	21785
778 84		ELEKTRISKE KONDENSATORER	TONN	19	7701	43	16193
778 86		ANDRE ELEKTRISKE ARTIKLER OG APPARATER	TONN	61	19191	123	36607
778 87		VARER AV KULL TIL ELEKTRISK BRUK	TONN	10646	47047	19674	91824
781 00		PERSONBILER	STK.	12465	571073	26896	1208044
782 10		LASTEBILER OG VAREBILER	STK.	2078	240559	5117	503810
782 20		SERVICEBILER, BRANNBILER O.A. SPESIALBILER	STK.	23	13636	52	33654
783 10		BUSSER	STK.	81	27168	147	44259
784 90		DELER TIL MOTORKJØRETØYER UNNT. TIL MOTORSYKLER	TONN	3068	135847	5572	254799
785 10		MOTORSYKLER OG SÍDEVOGNER	STK.	1007	13686	1326	16987
785 20		SYKLER UTEN MOTOR	STK.	22072	19018	30729	27541
786 11		CAMPINGVOGNER	STK.	431	24458	628	35691
786 12		TILHENGERE FOR VARETRANSPORT	STK.	875	23819	1362	41114
791 30		MOTORVOGNER OG DRESINER FOR JERNBANER OG SPORVEIER	STK.	1	1452	1	1452
792 30		FLY MED TØMVEKT OVER 2000 KG, MEN IKKE OVER 15000 KG	STK.	-	-	2	14010
792 40		FLY MED TØMVEKT OVER 15000 KG	STK.	-	-	-	-
792 90		DELER I.E.N. TIL LUFTFARTØYER	TONN	58	44931	133	102514
793 0		SKIP OG BÅTER PÅ 100 BR. TONN OG OVER	BR.TONN	6103	6927	76423	268624
		NYBYGDE	BR.TONN	-	-	69000	254671
		ELDRE	BR.TONN	6103	6927	7423	13953
793 21		LYSTBÅTER OG SPORTSBÅTER	STK.	286	6986	2081	19168
793 22		TANKFARTØYER, ALLE SLAG	BR.TONN	-	-	69000	254671
793 23		ANDRE FARTØYER FOR GODSTRANSPORT	5282	..	11207
793 28		SKIP OG BÅTER I.E.N.	1804	..	9753
793 820		OLJEPLATTFORMER	STK.	-	-	-	-
812 20		OPPVASKKUMMER, VASKER, BIDET - OG KLOSETTSKÅLER, URINALER, BÅDEKAR O.L. SANITERUTSTYR FOR FAST INSTALLASJON	TONN	334	9945	589	17215
812 42		BELYSNINGSUTSTYR AV UDELT METALL	TONN	551	40981	1088	76852
821 11		STOLER, BENKER O.L.	TONN	2387	103762	4037	179537
821 22		SENGBUNNER, MADRASSER, DYNER, PUTER O.L.	14205	..	27595
821 91		MØBLER I.E.N., AV METALL	TONN	1406	39999	2400	70279
821 92		MØBLER I.E.N., AV TRE	TONN	6014	151758	11157	270963
831 01		HÅNDVESKER	TONN	366	12410	594	20317
831 02		REISEEFFEKTER OG TOALETTVESKER	STK.	222063	10268	391372	18562
842 21-29		DRESSER FOR HERRER OG GUTTER	STK.	20917	9952	34555	16558
842 31-39		BENKLÅR FOR HERRER OG GUTTER	STK.	555779	52134	940279	86812
842 41-49		JAKKER FOR HERRER OG GUTTER	STK.	196948	36748	307315	56785
842 91-99		ANNET YTERTØY FOR HERRER OG GUTTER	STK.	223423	22025	428040	39384
843 11-19		KÅPER OG KAPPER FOR DAMER, PIKER OG SMÅBARN	STK.	224379	52936	337827	75378
843 31-39		KJOLER FOR DAMER, PIKER OG SMÅBARN	STK.	113246	20901	176344	30118
843 41-49		SKJØRT FOR DAMER, PIKER OG SMÅBARN	STK.	302078	35872	488866	56206
843 51-59		BLUSER FOR DAMER, PIKER OG SMÅBARN	STK.	625358	49030	1033733	75721
843 93		ANNET YTERTØY FOR DAMER, PIKER OG SMÅBARN, AV BOMULL	STK.	854100	73172	1410397	116563
843 94		ANNET YTERTØY FOR DAMER, PIKER OG SMÅBARN, AV SYNTETISKE ELLER KUNSTIGE TEKSTILFIBRER	STK.	250707	23654	396448	36260
844 11-19		SKJORTER FOR HERRER OG GUTTER	STK.	720744	37344	1340679	60579
845 11-99		YTERTØY OG ANDRE VARER AV TRIKOTASJE, UTEN ELASTIKK	STK.	2656878	205698	4589493	341633
846 11-49		UNDERTØY AV TRIKOTASJE, UTEN ELASTIKK	STK.	5274976	62124	9941254	106101
847 22		STRØMPE ETC. AV TRIKOTASJE UTEN ELASTIKK	DUS.PAR	357749	19165	572171	29834
848 10		KLÆR OG TILBEHØR TIL KLÆR AV LÅR ELLER KUNSTLÅR	48424	..	74891
848 31		VARER AV PELSSKINN	TONN	10	15339	23	33548
851 01		FOTTØY MED YTTERSÅLE OG OVERDEL AV GUMMI ELLER PLAST	1000 PAR	190	10570	351	20212
851 02		FOTTØY MED SÅLE AV LÅR, GUMMI, PLAST	1000 PAR	1769	142556	2761	224718
872 02		INSTRUMENTER OG APP. TIL MEDISINSK, KIRURG. OG VETERINÆRBRUK	TONN	81	25029	175	49534
874 30		INSTR. TIL Å MÅLE ELLER KONTROLLERE GJENNEMSTRØMNING, DYBDE, TRYKK ETC. FOR VÅSKER ELLER GASSER, IKKE ELEKTRISKE	STK.	329702	17377	615758	36976
874 80		ELEKTRISKE OG ELEKTRONISKE MÅLE - KONTROLL - ANALYSERINGS- OG REGULERINGSTRUMENTER	STK.	52803	78077	99405	155579
881 11		FOTOGRAFIAPPARATER, UNNT. KINEMATOGRAFISKE	STK.	11490	11139	21879	17671
882 21		FOTOGRAFISKE PLATER OG PLANFILM, UEKSPONERT, AV ANNET ENN PAPIR, PAPP ELLER TEKSTILSTOFF	TONN	129	14758	273	29279
882 22		LYSØMFINTLIG FILM, UEKSPONERT, OGSÅ PERFORERT, I RULLER	TONN	70	12945	129	24043
882 23		LYSØMFINTLIG PAPIR, PAPP OG TEKSTILSTOFF, UEKSPONERT OG EKSPONERT, MEN IKKE FRAMKALT	TONN	102	10420	208	20434
885 11		LØMME - OG ARMBÅNDSUR O.L.	STK.	85981	10127	194993	19757
892 11		BØKER, HEFTER, BROSYRER O.L.	TONN	810	35062	1744	73340
892 20		AVISER, JOURNALER, TIDSSKRIFTER	TONN	2029	32238	2500	42857
892 89		ANDRE TRYKKSAKER, HERU, TRYKTE BILDER OG FOTOGRAFIER	TONN	2364	64372	4728	132563
893 10		EMBALLASJEVARER AV PLAST	TONN	2059	43746	3602	79451
893 20		SANITER- OG TOALETARTIKLER	TONN	175	10990	309	18731
893 91		GOLVBELEGG AV POLYVINYLKLORID	TONN	1375	22927	2227	36908
893 99		ANDRE VARER AV PLAST	TONN	1651	76665	3065	139837
894 23		LEKETØY, UNNT. DUKKER, DUKKEVOGNER O.L.	TONN	336	20470	665	38238
894 72		APPARATER OG UTSTYR FOR GYM, SPORT OG UTENDØRS SPILL	13572	..	31838
897 20		BIJOUTERIVARER AV UDELT METALL	TONN	21	11480	37	19966
897 31		BIJOUTERIVARER AV EDELT METALL	19466	..	38616
898 31		INNSPILLINGSMATERIELL SOM BRUKES TIL LYDOPPTAK O. A. OPPTAK	TONN	691	17654	1198	32632
898 32		GRAMMOFONPLATER O.L. LYDOPPTAK	TONN	634	54490	1255	106302

TABELL 9. UTFØRSEL VIKTIGERE VAREPOSTER ETTER SITC.

VAREPOST- NR. ITEM NO.		VARESLAG COMMODITY	MENGE- ENHET UNIT	FEBRUAR 1987	JANUAR - FEBRUAR 1987	FEBRUAR 1987	FEBRUAR 1987
				MENGEDE QUANTITY	VERDI VALUE	MENGEDE QUANTITY	VERDI VALUE
				1000 KR.		1000 KR.	
024	00	OST OG OSTEMASSE.....	TONN	1397	24855	2791	44855
034	10	FISK, FERSEK ELLER KJØLT, UNNT, FILETER	TONN	10724	139514	20192	305817
034	20	FISK, FRYST, UNNT, FILETER	TONN	6328	43219	13350	98845
034	40	FISKEFILETER, FRYSTE	TONN	5508	108665	13698	266614
035	02	TØRRFISK OG KLIPPFISK	TONN	3451	114023	6162	216298
035	03	FISK, SALTET ELLER I SALTlake.....	TONN	1998	37471	5043	90001
035	04	FISK, RØYKT	TONN	166	7321	294	14564
036	00	KREPS- OG BLØTDYR, FERSEK, KJØLTE, FRYSTE, SALTEDE ELLER TØRKEDE	TONN	369	13207	704	27314
037	10	FISK OG FISKEVARER, TILBEREDT ELLER KONSERVERT, HERU, KAVIAR OG KAVIARETTERLIGNINGER	TONN	2955	62941	5618	119288
037	20	KREPS- OG BLØTDYR, TILBEREDT ELLER KONSERVERT	TONN	711	55113	1331	105627
073	00	SJOKOLADE O.A. NÆRINGSMIDLER SOM INNEHOLDER KAKAO	TONN	298	8016	419	11091
081	31	JLJEKAKER O.A. RESTSTOFFER AV SOYABØNNER	TONN	13488	18716	28204	39304
081	42	FISKEMJØL FOR DYR	TONN	7222	21410	15638	47554
081	99	SUKRET DYREFOR	TONN	1250	9625	2884	24519
091	41	MARGARIN	TONN	692	4998	1192	8526
122	30	TOBAKK, BEARBEIDD, HERU, RØYKETOBakk, SKRÅTOBakk OG SNUS.....	TONN	39	3737	90	8536
211	10	HUDER AV STORFE OG HEST	TONN	502	9588	950	18131
212	01	MINKSKINN, UBEREDTE	1000 STK.	6	1288	173	34506
212	09	ANDRE PELSSKINN, UBEREDTE.....	1000 STK.	36	23986	219	136812
246	01-03	KUBB OG CELLULOSETØMMER.....	FAST MÅL KUB. M.	53175	12685	78514	18744
247	11	SAG- OG FINERTØMMER AV BARTRÆR.....	FAST MÅL KUB. M.	18223	7900	42926	16409
248	21	SKÅRET LAST AV BARTRÆR.....	FAST MÅL KUB. M.	17574	19031	32961	35214
248	22	HØVLET LAST AV BARTRÆR.....	FAST MÅL KUB. M.	4092	6123	8048	11558
251	20	MEKANISK TREMASSE.....	TØRRVEKT TONN	14460	30840	36488	75846
251	60	DISSOLVINGMASSE.....	TØRRVEKT TONN	13335	55120	22459	94802
251	71, 72	SULFATCELLULOSE, UBLEIKT OG BLEIKT	TØRRVEKT TONN	13910	52133	30504	114748
251	81, 82	SULFITTCELLULOSE, UBLEIKT OG BLEIKT	TØRRVEKT TONN	5249	19285	10630	39079
251	91	HALVKJEMISK TREMASSE	TONN	2833	7083	3745	9507
273	13	GRANITT, PORFYR, SANDSTEIN ETC.	TONN	7695	13167	12800	21802
273	40	GRUS OG KNUST STEIN	TONN	242139	14811	398067	23481
278	54	FELTSPAT, FLUSSPAT ETC.	TONN	31761	12651	62077	24114
281	50, 60	JERNMALM, SLIG OG KONSENTRAT	TONN	173731	25336	336120	52628
287	11	KOPPERMALM OG KONSENTRAT	TONN	8222	23277	15157	36731
287	93	MALM AV TITAN, VANADIUM, MOLYBDEN, TANTAL OG ZIRKONIUM	TONN	62744	23675	124961	45331
288	10	METALLHOLDIG ASKE OG RESTSTOFFER	TONN	1344	1877	3461	4730
288	23	AVFALL OG SKRAP AV ALUMINIUM	TONN	2537	13113	5525	26664
291	94	FISKEAVFALL.....	TONN	4899	5463	8990	9641
333	00	RÅ MINERALOLJE	TONN	3159808	2914984	6865474	6100592
334	11, 19	BENSIN OG ANDRE LETTE OLJER.....	KUB. M.	57495	40558	167583	119351
334	21, 29	PETROLEUM	KUB. M.	1503	1282	7711	7146
334	30, 40	MOTORBRENSEOLJER OG FYRINGSOLJER.....	KUB. M.	243926	209047	513135	429525
335	22	BENSEN (BENSOL).....	TONN	6792	7542	6792	7542
335	42	PETROLKOKS	TONN	7515	6388	14116	12381
341	31	FLYTENDE PROPAN OG BUTAN	TONN	73459	62119	183459	138864
341	40	JORDOLJEGASSER.....	1653540	..	3570546
351	00	ELEKTRISK STRØM 1).....	MWH	450489	52984	450489	52984
411	11	FISKELEVEROLJE	TONN	1145	7692	2099	13909
411	12	FISKEOLJER I.E.N.	TONN	3793	7979	10046	19491
431	20	HERDET OLJE OG FETT	TONN	4858	22119	7766	32324
431	31	FETTSYRER, RAFFINASJONSFETTSYRER	TONN	1900	5718	3319	10141
511	31	VINYLKLORID	TONN	..	154214	..	154214
514	70	FORBINDELSER MED KARBOKSYLAMIDOFUNKSJON	TONN	21	19192	26	26414
522	12	METALLOIDER I.E.N.	TONN	6181	51365	14746	123716
522	53	NATRIUMHYDROKSYD OPPLOST I VANN	TONN	..	13088	..	13939
522	59	JORGANISKE BASER OG METALLOKSYDER	TONN	327	5304	672	10930
523	93	KALSIUMKARBID	TONN	4973	..	9750	..
523	94	ANDRE KARBIDER	TONN	4235	30035	8137	61323
533	10	FARGESTOFFER I.E.N.	TONN	..	24651	..	51489
533	41, 42	LÅKKER OG MALING	TONN	1126	23365	2219	45063
541	71-79	LEGEMIDLER I.E.N.	TONN	542	15362	1140	29644
541	91, 99	VATT, GAS, BIND, PLASTER ETC.	TONN	20	16601	55	45764
554	20	OVERFLATEAKTIVE STOFFER OG VÅSKEMIDLER	TONN	3103	17965	5971	33305
562	11	AMMONIUMNITRAT	TONN	..	15114	..	25443
562	14	KALSIUMNITRAT	TONN	..	27493	..	86805
562	91-99	GJØDSEL I.E.N.	TONN	87340	112760	171179	225495
572	12	SPRENGSTOFFER, TILBEREDTE (UNNTATT KRUTT)	TONN	..	6168	..	22698
582	11-19	FENOPLAST.....	TONN	618	5325	1149	9873
582	21-29	AMINOPLAST.....	TONN	2397	14123	5078	30700
582	31-39	ALKYDER O.A. POLYESTERE.....	TONN	2714	30779	4625	51998
583	11-19	POLYETYLEN.....	TONN	14660	73655	28182	141195
583	21-29	POLYPROPYLEN.....	TONN	5182	31632	11410	66199
583	31-39	POLYSTYREN OG KOPOLYMERISASJONSPRODUKTER	TONN	1073	10192	1946	18014
583	41	POLYVINYLKLORID, UBEARBEIDD	TONN	4210	22986	8634	47212
583	42-49	POLYVINYLKLORID, BEARBEIDD	TONN	2252	26390	4054	48885
598	12	KONSENTRERT SULFITTAVLUT	TONN	10785	11042	20553	20553
611	40	LÅR AV STORFE OG AV DYR AV HESTESLEKTEN.....	TONN	344	14890	456	24713
625	10	NYE DEKK TIL PERSONBILER.....	STK.	66094	11372	161349	28625
635	30	BYGNINGSNØKKERARBEIDER, HERU, FERDIGHUS	11953	..	22110
641	10	AVISAPAPIR	TONN	61689	201078	123529	410643
641	21, 22	TRYKK- OG SKRIVEPAPIR	TONN	17295	74254	38102	158624
641	31-39	KRAFTPAPIR OG KRAFTKARTONG	TONN	14278	44269	26562	94441
641	51	KORRUGERINGSAPAPIR FOR BØLGEAPP, (FLUTING) I RULLER OG ARK	TONN	4524	11349	9251	23255
641	52	SULFITTAPAPIR TIL EMBALLASJE, I RULLER OG ARK	TONN	2649	17131	5087	32518
641	53	PERGAMENT OG GREASEPROOFPAPIR	TONN	2793	22035	5713	46342
641	59	ANNET MASKINLAGET PAPIR OG PAPP, IKKE VIDERE BEARBEIDD, I RULLER OG ARK	TONN	1149	4475	2134	8353
641	61, 62	BYGNINGSPLATER AV PAPIRMASSE, TREFIBRER O. L.	TONN	1518	4517	3249	9232
641	81-89	IMPREGNERT ELLER BESTRØKET PAPIR OG PAPP I.E.N.	TONN	2845	18098	5937	35356
642	10	EMBALLASJE AV PAPIR ELLER PAPP	TONN	1288	12038	2233	21683
663	31	VARER AV GLIPS	TONN	3893	5945	8135	12013
663	39	VARER AV STEIN ELLER ANDRE MINERALSKE MATERIALER I.E.N.	TONN	631	5940	1068	10709
664	94	GLASSFIBRER, HERUNDER GLASSULL, OG VARER DERAV.....	TONN	454	5287	918	10995

1) JANUAR

TABELL 9. FORTS. UTFØRSEL . VIKTIGERE VAREPOSTER ETTER SITC .

VAREPOST- NR. ITEM NO.		VARESLAG COMMODITY	MENGDE- ENHET UNIT	FEBRUAR MENGDE QUANTITY	1987 JANUAR - FEBRUAR 1987 VERDI VALUE	FEBRUAR MENGDE QUANTITY	1987 VERDI VALUE	
				1000 KR.		1000 KR.		
671 61		FERROMANGAN	TONN	14208	47518	31568	102465	
671 62		FERROSILICIUM	TONN	20131	92427	51083	223379	
671 69		ANDRE FERROLEGERINGER	TONN	18669	63398	39391	131426	
672 51		BLOOMS, BILLETS, SLABS, PLATINER, UNNT. AV KARBONRIKT STÅL	TONN	548	1205	5585	8755	
673 26, 27		STANGSTÅL OG HULT BERGBORSTÅL, UNNT. AV KARBONRIKT ELLER LEGERT STÅL	TONN	9511	15778	33354	56257	
673 31-36		VINKEL- OG PROFILSTÅL AV JERN OG STÅL UNNT. AV KARBONRIKT ELLER LEGERT STÅL	TONN	16233	40028	32311	77544	
674 41		PLATER AV JERN OG STÅL, TYKK. OVER 4,75 MM, AV KARBONRIKT ELLER LEGERT STÅL	TONN	1400	4201	3173	9731	
674 61		PLATER AV JERN OG STÅL, UTEN OVERDRAG, TYKK UNDER 3 MM, UNNT. AV KARBONRIKT ELLER LEGERT STÅL	TONN	2139	7188	3324	11497	
674 70		PLATER MED OVERDRAG AV TINN	TONN	9803	45051	19309	91866	
678 20		SØMLØSE RØR OG RØRØMMER AV JERN ELLER STÅL	TONN	1092	6494	2012	9385	
678 30		ANDRE JERN- OG STÅLRØR	TONN	3444	16639	5949	27840	
678 50		RØRELER, (FITTINGS)	TONN	392	19270	531	25098	
682 11		BLISTERKOPPER O.A. URAFFINERT KOPPER	TONN	-	-	395	3210	
682 12		RAFFINERT KOPPER, UBEARBEIDD	TONN	3545	33568	5295	50728	
682 21-26		KOPPER, BEARBEIDD	TONN	227	6370	454	14047	
683 10		NIKKEL OG NIKKELLEGERINGER, UBEARBEIDD	TONN	1998	55211	6254	182281	
684 10		ALUMINIUM OG ALUMINIUMLEGERINGER, UBEARBEIDD	TONN	52566	527952	108995	1105536	
684 21		STENGER, PROFILER OG TRÅD AV ALUMINIUM	TONN	2769	43287	5837	89128	
684 22		PLATER OG BÅND AV ALUMINIUM	TONN	4390	68527	9420	145201	
686 10		SINK OG SINKLEGERINGER, UBEARBEIDD	TONN	6655	38309	13894	82122	
689 15		MAGNESIUM, UBEARBEIDD	TONN	:	77335	:	193147	
691 10		FERDIGE KONSTRUKSJONER OG DELER AV JERN OG STÅL	TONN	720	28655	1226	38203	
691 20		FERDIGE KONSTRUKSJONER OG DELER AV ALUMINIUM	TONN	144	14215	264	19521	
692 42		FAT, TROMLER, SPANN O.L. BEHOLDERE AV ALUMINIUM	TONN	160	8418	328	16279	
693 13		KABLER, TAU, LINER, FLETTEDE BÅND O.L. VARER AV ALUMINIUMTRÅD	TONN	362	5551	668	10834	
695 41		UTSKIFTBART VERKTØY FOR HÅNDVERKTØY, HÅND- OG VERKTØYMASKINER	TONN	77	11762	107	17618	
697 32		OVNER, KAMINER O.L. VARMEAPP. IKKE-ELEKTR. AV JERN EL. STÅL	STK.	1732	3092	3972	7068	
699 13		BESLAG OG UTSTYR AV UDELT METALL TIL MØBLER, DØRER O.L.	TONN	258	11698	586	25016	
699 20		KJEDER, KJETTINGER OG DELER AV JERN ELLER STÅL	TONN	211	2370	424	5683	
699 79		VARER AV JERN ELLER STÅL I.E.N.	TONN	715	16005	1437	29715	
699 83		VARER AV ALUMINIUM, I.E.N.	TONN	351	16791	574	27293	
713 32		BÅTMOTORER, UNNTATT UTENBORDSMOTORER	STK.	259	7464	332	9862	
713 90		DELER TIL FORBRENNINGSMOTORER, UNNTATT TIL FLYMOTORER	TONN	256	23949	470	41930	
716 21, 22		VEKSELSTRØMSMOTORER OG -GENERATORER	STK.	509	3206	1227	12267	
716 23		GENERATORAGGREGATER	STK.	15	16455	26	17416	
721 11-19		MASKINER OG REDSKAP FOR JORDBEARBEIDD	25483	..	41433	
721 21-29		MASKINER OG REDSKAP FOR INNHØSTING, TRESKING OG SORTERING	13970	..	20684	
723 30-90		ANLEGGSMASKINER, -UTSTYR OG DELER	36710	..	85981	
727 22		MASKINER TIL BRUK I NÆRINGSMIDDELINDUSTRIEN I.E.N.	STK.	41	8808	86	18239	
728 42-48		MASKINER OG MEKANISK UTSTYR, I.E.N.	19025	..	36590	
741 41-49		KJØLE- OG FRYSEMASKINER	11072	..	19020	
741 60		APPARATER TIL OPPVARMING ELLER KJØLING, IKKE TIL HUSHOLDNING	3719	..	7425	
742 20		SENTRIFUGALPUMPER	STK.	115	21913	219	32600	
742 90		DELER I.E.N. TIL PUMPER OG VÆSKEELEVATORER	TONN	42	7878	84	17823	
743 60		APPARATER FOR FILTERING OG RENSING AV VÆSKER OG GASSER	21857	..	28178	
744 11, 19		TRUCKER, MEKANISKE DREVNE, (PLATTFORM-, GAFFEL- OG PORTAL-TRUCKER); TRAKTORER TIL BRUK PÅ JERNBANEPERRONGER O.L.	TONN	8	10125	18	11849	
744 21-28		MASKINER FOR LØFTING, LASTING OG HÅNTERING	STK.	561	29148	1026	64984	
744 90		DELER TIL MASKINER FOR LØFTING, LASTING ETC.	TONN	129	10273	344	24505	
745 27		SPRØYTEMASKINER, BRANNSLOKNINGSAPPARATER	8513	..	15226	
749 20		KRAMER, VENTILER O.L.	174	14662	298	27900
752 10-80		AUTOMATISKE DATABEHANDLINGSMASKINER OG UTSTYR	STK.	7374	106876	15235	217477	
764 10		ELEKTRISK UTSTYR FOR LINJETELEFONI OG -TELEGRAFI	37782	..	65585	
764 20		MIKROFONER, HØREFREKVENSFØRSTERKERE, HØYTTALERE	STK.	43416	8275	80176	15205	
764 30		SENDERE FOR FJERNSYN, KRINGKASTING,	
764 83		RADIOTELEGRAFI OG -TELEFONI	STK.	386	11639	879	26893	
764 93		APPARATER FOR RADIONAVIGASJON OG RADARAPPARATER	STK.	228	3828	399	5141	
764 93		DELER TIL ELEKTRISK UTSTYR FOR LINJETELEFONI OG -TELEGRAFI	TONN	15	19350	36	33659	
764 93		DELER TIL SENDERE OG MOTTAKERE FOR RADIO, FJERNSYN,	
771 11, 18		RADIOTELEGRAFI OG -TELEFONI	STK.	29840	12537	42021	20596	
771 21		ELEKTRISKE TRANSFORMATØRER	STK.	3758	7375	4453	13831	
771 21		STATISKE OMFORMERE, LIKERETTERE OG LIKERETTERAPPARATER	STK.	20846	8059	35366	18255	
772 10		APPARATER TIL Å SLUTTE, BRYTE, SIKRE ELLER FORBINDE	
772 10		ELEKTRISKE STRØMKRETSE, OG DELER TIL SLIKE APPARATER	31145	..	55578	
773 10		ISOLERT TRÅD OG KABEL	TONN	312	18001	558	30562	
774 10		ELEKTROMEDISINSKE APPARATER	TONN	13	10888	30	19631	
775 82		JORD - OG ROMOPPVARMINGSAPPARATER	STK.	69093	19402	164570	46261	
775 86		ELEKTROTHERMISKE HUSHOLDNINGSPUMPER	STK.	11036	8807	20104	15851	
778 12		ELEKTRISKE AKKUMULATORER	TONN	454	6384	1112	15496	
782 10		LASTEBILER OG VAREBILER	STK.	189	58162	417	107207	
784 90		DELER TIL MOTORKJØRETØYER, UNNT. TIL MOTORSYKLER	TONN	3071	103477	5747	194362	
793 0		SKIP OG BÅTER 100 BR. TONN OG OVER	BR. TONN	372772	2621934	475311	3141827	
793 0		NYBYGDE	BR. TONN	10448	242205	12843	347290	
793 0		ELDRE	BR. TONN	362324	2379729	462468	2794537	
793 21		LYSTBÅTER OG SPORTSBÅTER	STK.	410	31213	592	51800	
793 22		TANKFARTØYER, ALLE SLAG	BR. TONN	109272	217820	118647	272820	
793 23		ANDRE FARTØYER FOR GODSTRANSPORT	2173670	..	2496678	
793 24		TRALERE OG ANDRE FISKEFARTØYER	128561	..	260906	
793 28		SKIP OG BÅTER I.E.N.	123024	..	135808	
793 82D		OLJEPLATTFORMER	STK.	-	-	1	96100	
812 42		LAMPER O.A. BELYSNINGSUTSTYR AV UDELT METALL	TONN	359	24696	637	42284	
821 11, 19		STOLER, BENKER O.L.	TONN	466	41970	875	77580	
821 91-99		ANDRE MØBLER	TONN	831	18102	1466	30943	
845 11-19		PULLOVERE, GENSERE, JAKKER O.L. AV TEKSTILFIBRER	TONN	59	7871	115	13269	
874 12		GEODETISKE, HYDROGRAFISKE, METEOROLOGISKE, HYDROLOGISKE OG GEOFYSISKE INSTRUMENTER	TONN	4	6405	7	9904	
874 52		INSTRUMENTER, APPARATER OG MODELLER TIL DEMONSTRASJONSFORMÅL	TONN	38	6885	69	12333	
874 80		ELEKTRISKE MÅLE- OG KONTROLLINSTRUMENTER OG APPARATER	STK.	6849	44890	16108	90538	
893 10		EMBALLASJEVARER AV PLAST	TONN	760	16898	1361	29916	
893 91		GOLVBELEGG AV POLYVINYLKLORID	TONN	444	3584	682	5319	
893 99		ANDRE VARER AV PLAST	TONN	634	18152	1171	33736	
894 72		APPARATER OG UTSTYR FOR GYM, SPORT OG UTFENDØRS SPILL	5659	..	14549	
899 72		KOSTER, BØRSTER, PENSLER	TONN	113	13087	220	26066	

TABELL 10.

INNFORSEL. VIKTIGERE VARER ETTER TOLLSAMARBEIDSRÅDETS NOMENKLATUR (CCCN).

IMPORTS OF PRINCIPAL COMMODITIES CLASSIFIED ACCORDING TO THE CUSTOMS COOPERATION COUNCIL NOMENCLATURE (CCCN).

TEKSTEN TIL DE VARENUMMER SOM ER GITT I TABELLEN, FINNES I STATISTISK VAREFORTEGNELSE FOR UTENRIKSHANDELEN 1987. UTGITT I SERIEN NORGES OFFISIELLE STATISTIKK SOM KAN FÅS VED HENVENDELSE TIL BYRÅET.

VAREFORTEGNELSEN ER OGSÅ INNRBEIDD I TOLLTARIFFEN, UTGITT AV TOLL- OG AVGIFTS-DIREKTORATET. DEN ER TIL SALGS I BOKHANDELEN.

THE HEADINGS TO THE COMMODITY NUMBERS IN THE TABLE ARE GIVEN IN THE COMMODITY LIST FOR EXTERNAL TRADE STATISTICS, PUBLISHED BY THE CENTRAL BUREAU OF STATISTICS.

A COPY MAY BE OBTAINED FROM THE BUREAU.

VARENR. COMMODITY CODE	MENGDEN- ENHET QUANTITY UNIT	1987 JANUAR - FEBRUAR 1987			1987 JANUAR - FEBRUAR 1987				
		FEBRUAR MENGDEN QUANTITY	VERDI VALUE 1000 KR.	MENGDEN QUANTITY	VERDI VALUE 1000 KR.	FEBRUAR MENGDEN QUANTITY	VERDI VALUE 1000 KR.	MENGDEN QUANTITY	VERDI VALUE 1000 KR.
0101.010	STK.	72	4103	243	11029	KAP.05		7072	12420
0106.101	STK.	-	-	-	-				
0106.900	TONN	2	351	4	638	0601.015	TONN	16	692
KAP.01			4496		11887	0601.019	TONN	8	341
						0601.035	TONN	5	332
0201.100	TONN	-	-	1	9	0601.039	TONN	23	1070
0201.201	TONN	1	20	1	20	0602.005	TONN	10	773
0201.204	TONN	-	-	-	-	0602.011	TONN	-	-
0201.208	TONN	12	216	12	220	0602.012	TONN	1	84
0201.305	TONN	145	3281	210	4433	0602.016	TONN	-	-
0201.504	TONN	20	276	27	407	0602.017	TONN	221	8023
0201.505	TONN	119	987	241	2002	0602.019	TONN	6	313
0201.700	TONN	23	315	45	807	0602.028	TONN	20	1590
0202.100	TONN	55	588	128	1530	0603.001	TONN	20	2487
0202.200	TONN	39	684	45	793	0603.002	TONN	274	22833
0204.301	TONN	2	226	3	342	0603.009	TONN	6	858
0204.305	TONN	32	1495	35	1678	0604.904	TONN	39	1875
0205.009	TONN	59	267	177	801	0604.909	TONN	1	18
0206.405	TONN	9	181	14	303	KAP.06			42164
0206.909	TONN	12	267	17	388				
KAP.02			9222		14290	0701.100	TONN	5771	8857
						0701.210	TONN	207	301
0301.121	TONN	2	51	2	58	0701.301	TONN	1	8
0301.130	TONN	-	-	-	-	0701.302	TONN	7	129
0301.151	TONN	2	623	4	1405	0701.303	TONN	49	424
0301.159	TONN	-	-	0	5	0701.309	TONN	13	36
0301.171	TONN	66	1188	67	1210	0701.410	TONN	190	249
0301.419	TONN	1	90	3	204	0701.421	TONN	-	-
0301.517	TONN	-	-	-	-	0701.422	TONN	256	2198
0301.620	TONN	2016	5112	3507	9034	0701.491	TONN	56	529
0301.711	TONN	19	724	24	872	0701.499	TONN	690	4122
0301.719	TONN	0	20	0	20	0701.610	TONN	36	678
0301.723	TONN	1	13	168	1738	0701.701	TONN	4	39
0301.725	TONN	-	-	17	101	0701.702	TONN	1016	8667
0301.817	TONN	-	-	-	-	0701.801	TONN	5	33
0301.910	TONN	3	85	7	274	0701.802	TONN	640	7413
0301.921	TONN	12	248	31	700	0701.803	TONN	-	-
0301.949	TONN	18	570	24	808	0701.852	TONN	72	791
0301.951	TONN	10	225	22	473	0701.854	TONN	48	499
0301.953	TONN	0	4	0	4	0701.857	TONN	111	1485
0301.959	TONN	0	1	0	1	0701.902	TONN	88	508
0301.969	TONN	70	492	140	1065	0701.991	TONN	2	24
0301.970	TONN	21	464	24	583	0701.992	TONN	309	3593
0302.313	TONN	17	582	462	11451	0701.995	TONN	9	158
0302.314	TONN	67	1713	482	9119	0701.999	TONN	27	400
0302.315	TONN	-	-	56	1348	0702.001	TONN	86	585
0302.609	TONN	2	99	4	184	0702.009	TONN	208	1348
0303.100	TONN	4	480	5	563	0703.019	TONN	68	518
0303.200	TONN	1	74	3	256	0704.001	TONN	-	-
0303.301	TONN	212	5801	636	16586	0704.009	TONN	124	3684
0303.304	TONN	453	9441	628	12790	0705.001	TONN	529	1954
0303.308	TONN	3	244	115	2501	0705.002	TONN	21	242
0303.501	TONN	-	-	-	-	KAP.07			50293
0303.809	TONN	89	1016	1861	21872				98051
KAP.03			32604		104347	0801.100	TONN	1	25
						0801.200	TONN	3412	17033
0402.100	TONN	26	242	49	465	0801.300	TONN	40	312
0402.300	TONN	-	-	0	81	0801.400	TONN	65	559
0404.150	TONN	25	978	53	1927	0801.600	TONN	34	227
0404.200	TONN	5	255	14	699	0801.700	TONN	3	76
0404.400	TONN	74	3516	151	6986	0801.800	TONN	15	354
0404.900	TONN	22	826	44	1609	0802.100	TONN	4035	16065
0405.111	TONN	3	15	11	59	0802.200	TONN	121	393
0405.901	TONN	-	-	9	167	0802.300	TONN	171	707
0406.000	TONN	-	-	76	838	0802.400	TONN	6359	38667
KAP.04			5937		13030	0802.900	TONN	2	17
						0803.200	TONN	2	33
0504.100	TONN	112	3689	191	6925	0804.101	TONN	350	3625
0505.008	TONN	526	503	1375	1334	0804.102	TONN	0	3
0507.110	TONN	5	324	5	324	0804.201	TONN	209	1811
0507.150	TONN	1	187	1	339	0805.100	TONN	49	2701
0515.003	TONN	43	269	153	874	0805.210	TONN	0	5
0515.006	TONN	2065	1701	2074	1706	0805.220	TONN	80	2205
0515.009	TONN	17	99	94	4090	0805.310	TONN	1	34
						0805.320	TONN	21	624

TABELL 10, FORTS. INNFØRSEL, VIKTIGERE VARER ETTER TOLLSAMARBEIDSRÅDETS NOMENKLATUR (CCCN).

VARENR.	MENGDE- ENHET	1987		1988		VARENR.	MENGDE- ENHET	1987		1988	
		FEBRUAR MENGDE	JANUAR - VERDI	FEBRUAR MENGDE	JANUAR - VERDI			FEBRUAR MENGDE	JANUAR - VERDI	FEBRUAR MENGDE	JANUAR - VERDI
		1000 KR.				1000 KR.					
0805.902	TONN	0	4	0	4	1303.901	TONN	30	657	80	1255
0805.909	TONN	2	73	2	87	1303.909	TONN	5	357	11	633
0806.101	TONN	2693	11137	4908	21291	KAP.13			4291		7267
0806.102	TONN	1634	6881	1805	7494						
0806.103	TONN	982	6626	982	6626	1401.100	TONN	2	41	15	110
0806.201	TONN	24	47	976	4493	1401.200	TONN	1	50	1	50
0806.202	TONN	1098	4848	1457	6420	1405.090	TONN	30	163	39	249
0806.203	TONN	405	1751	407	1758	KAP.14			401		638
0807.101	TONN	-	-	-	-						
0807.301	TONN	-	-	-	-	1501.000	TONN	1	8	4	28
0807.302	TONN	41	384	42	429	1502.001	TONN	106	366	240	804
0807.401	TONN	-	-	-	-	1502.002	TONN	34	140	54	215
0807.402	TONN	-	-	-	-	1502.009	TONN	31	117	66	400
0807.403	TONN	-	-	0	2	1504.230	TONN	-	-	-	-
0808.201	TONN	-	-	-	-	1504.610	TONN	35	498	40	816
0808.300	TONN	-	-	-	-	1504.620	TONN	1	9	75	623
0808.400	TONN	0	7	0	7	1504.640	TONN	-	-	-	-
0808.900	TONN	1	18	1	19	1504.690	TONN	-	-	-	-
0809.100	TONN	23	195	57	544	1504.700	TONN	8256	12303	17345	27702
0809.900	TONN	48	1088	84	1881	1507.101	TONN	2	12	2	12
0810.100	TONN	78	653	214	2044	1507.109	TONN	51	216	116	514
0810.901	TONN	9	304	27	608	1507.201	TONN	-	-	0	5
0810.909	TONN	180	1543	312	2710	1507.250	TONN	89	1182	115	1469
0811.003	TONN	39	302	78	607	1507.501	TONN	6	29	6	29
0812.101	TONN	13	406	21	701	1507.550	TONN	389	1671	678	3000
0812.300	TONN	37	892	59	1153	1507.609	TONN	66	277	105	416
0812.500	TONN	78	852	194	2227	1507.891	TONN	27	563	29	658
0812.600	TONN	5	203	7	242	1507.899	TONN	29	214	41	310
0812.909	TONN	24	1986	40	3046	1508.909	TONN	28	281	66	743
0813.000	TONN	7	55	7	56	1510.100	TONN	11	83	22	157
KAP.08			126830		231231	1510.200	TONN	484	835	1001	1778
0901.100	TONN	3156	70793	5894	150724	1510.526	TONN	85	256	169	506
0901.200	TONN	186	6318	307	11282	1510.600	TONN	20	224	37	494
0902.000	TONN	90	6717	131	9475	1511.200	TONN	82	1167	128	1646
0904.100	TONN	23	1069	46	2129	1512.200	TONN	54	672	128	1716
0904.900	TONN	8	304	16	559	KAP.15			22049		46322
0906.000	TONN	6	96	16	319	1601.009	TONN	7	128	11	187
0907.000	TONN	2	62	4	155	1602.101	TONN	0	1	80	1711
0908.100	TONN	5	280	10	665	1602.106	TONN	1	45	2	221
0908.200	TONN	4	155	7	272	1602.610	TONN	1	14	3	84
0910.909	TONN	10	472	39	1126	1602.691	TONN	2	102	6	180
KAP.09			86861		177749	1603.004	TONN	29	2339	49	4112
1001.100	TONN	-	-	-	-	1604.150	TONN	3	147	12	369
1001.900	TONN	16645	9716	25331	15117	1604.205	TONN	34	706	67	1329
1002.000	TONN	-	-	-	-	1604.209	TONN	21	412	45	969
1003.000	TONN	21917	12194	36492	19814	1604.330	TONN	11	182	11	182
1004.000	TONN	1470	5695	1470	5695	1604.390	TONN	32	671	148	2328
1005.000	TONN	137	867	4565	4679	1604.401	TONN	2	55	58	381
1006.300	TONN	25	186	172	552	1604.403	TONN	10	217	28	718
1006.910	TONN	1013	3117	1988	6781	1604.409	TONN	3	101	6	182
1007.990	TONN	79	462	145	841	1604.501	TONN	54	1416	78	2133
KAP.10			32325		53638	1604.603	TONN	17	462	23	592
1101.100	TONN	40	85	620	1057	1604.709	TONN	19	187	25	392
1101.900	TONN	50	168	74	250	1604.809	TONN	29	952	73	2456
1102.300	TONN	49	96	49	96	1604.909	TONN	-	-	9	329
1102.900	TONN	1	20	4	57	1605.120	TONN	18	293	18	293
1105.000	TONN	42	267	66	353	1605.199	TONN	18	405	21	550
1107.000	TONN	3473	5237	4632	7101	1605.211	TONN	27	997	27	1008
1108.100	TONN	522	1605	834	2595	1605.219	TONN	3	407	13	1383
1108.400	TONN	80	336	166	710	1605.290	TONN	12	466	31	1020
1108.909	TONN	48	88	90	182	KAP.16			12460		25482
KAP.11			8677		16447	1701.100	TONN	7	56	87	205
1201.100	TONN	51	413	54	456	1701.903	TONN	682	1897	1342	3845
1201.150	TONN	321	1922	790	4586	1701.905	TONN	2181	3960	4618	8205
1201.200	TONN	-	-	1720	2532	1701.908	TONN	7970	13174	15167	24832
1201.300	TONN	24781	36311	73486	107195	1702.101	TONN	384	1563	562	2422
1201.500	TONN	42	369	102	1132	1702.705	TONN	164	685	355	1616
1201.700	TONN	353	1606	833	3650	1702.706	TONN	34	231	61	413
1201.800	TONN	9	95	15	166	1702.900	TONN	17	150	35	290
1201.900	TONN	42	220	94	461	1703.000	TONN	2628	2958	2628	2958
1203.210	TONN	61	1413	96	2193	1704.101	TONN	98	1951	109	2151
1203.230	TONN	15	270	39	641	1704.109	TONN	10	209	18	405
1203.250	TONN	-	-	0	2	1704.920	TONN	86	2212	155	4244
1203.291	TONN	290	2699	440	4089	1704.991	TONN	79	1806	119	2671
1203.299	TONN	65	1851	98	2400	1704.992	TONN	330	6557	578	11299
1203.432	TONN	2	277	2	328	1704.993	TONN	82	2381	124	3091
1203.442	TONN	0	317	1	729	1704.999	TONN	277	4861	478	8049
1203.499	TONN	1	152	1	884	KAP.17			46493		78763
1203.900	TONN	1	560	10	1937	1801.000	TONN	1384	22440	1384	22440
1204.000	TONN	3	103	14	608	1803.000	TONN	6	254	23	680
1206.001	TONN	46	2966	62	3956	1804.000	TONN	320	13246	499	21434
1206.009	TONN	-	-	-	-	1805.000	TONN	78	1044	99	1524
1207.000	TONN	11	629	17	965	1806.100	TONN	144	2424	191	3254
1208.200	TONN	11	113	24	462	1806.200	TONN	24	341	44	672
1209.000	TONN	168	290	261	462	1806.300	TONN	798	26653	1428	46873
1210.101	TONN	118	793	247	1112	1806.913	TONN	-	-	-	-
1210.200	TONN	2636	5298	4591	9158	1806.990	TONN	25	560	59	1250
KAP.12			59812		152285	KAP.18			67006		98274
1302.200	TONN	34	1813	34	1831	1902.930	TONN	21	281	41	675
1303.100	TONN	-	-	-	-	1902.990	TONN	101	1144	151	1776
1303.150	TONN	4	165	5	1238	1903.001	TONN	42	320	46	376
1303.200	TONN	14	1055	26	1830	1903.009	TONN	89	428	152	874
1303.300	TONN	1	137	3	326	1905.000	TONN	407	6706	719	11738
						1907.100	TONN	273	3111	490	5668

TABELL 10. FORTS. INNFØRSEL. VIKTIGERE VARER ETTER TOLLSAMARBEIDSRREDETS NOMENKLATUR (CCCN).

VARENR.	MENGDENHET	FEBRUAR 1987		JANUAR - FEBRUAR 1987		VARENR.	MENGDENHET	FEBRUAR 1987		JANUAR - FEBRUAR 1987	
		MENGDE	VERDI	MENGDE	VERDI			MENGDE	VERDI	MENGDE	VERDI
		1000 KR.		1000 KR.				1000 KR.		1000 KR.	
1907.201	TONN	108	738	208	1266	2209.610	1000 L.	297	3738	571	7093
1907.991	TONN	71	1063	110	1649	2209.700	1000 L.	44	688	53	942
1907.999	TONN	29	436	60	869	2209.800	1000 L.	31	755	42	1472
1908.101	TONN	16	459	72	1369	2210.000	TONN	10	85	13	125
1908.105	TONN	48	945	114	2112	KAP.22			37391		74625
1908.109	TONN	387	6963	661	11841						
1908.200	TONN	86	945	177	1762	2301.400	TONN	0	7	0	10
1908.301	TONN	155	2904	326	6047	2302.000	TONN	7177	3023	10456	4500
1908.306	TONN	16	355	34	788	2303.000	TONN	78	142	190	375
1908.307	TONN	20	417	34	683	2304.170	TONN	7517	6036	8661	6956
1908.901	TONN	9	214	16	418	2304.200	TONN	1100	1121	1100	1123
1908.902	TONN	8	111	17	265	2306.000	TONN	100	606	183	1209
1908.906	TONN	20	399	22	408	2307.010	TONN	26	139	41	206
1908.909	TONN	639	7163	1336	14552	2307.030	TONN	886	4741	1697	9266
KAP.19			35406		65572	2307.090	TONN	1772	15373	3002	23822
						KAP.23			31277		47601
2001.155	TONN	5	58	9	133						
2002.201	TONN	142	810	243	1337	2401.300	TONN	42	1010	208	6596
2002.300	TONN	443	2693	783	5079	2401.400	TONN	14	226	34	866
2002.401	TONN	436	2135	800	3779	2401.600	TONN	92	5478	162	9586
2002.402	TONN	34	324	85	854	2401.900	TONN	22	182	23	206
2002.409	TONN	17	55	34	137	2402.110	TONN	0	119	2	420
2002.501	TONN	103	1246	231	2633	2402.120	TONN	2	413	4	909
2002.901	TONN	9	185	17	271	2402.200	TONN	127	16815	231	30449
2002.906	TONN	59	366	123	748	2402.300	TONN	3	298	5	545
2002.909	TONN	39	280	69	515	2402.500	TONN	8	889	25	2147
2003.100	TONN	27	216	52	403	KAP.24			25430		51725
2004.009	TONN	1	44	15	373						
2005.301	TONN	54	1253	104	2180	2501.001	TONN	25733	8476	66042	19303
2005.901	TONN	57	815	92	1316	2501.002	TONN	13574	3009	26474	5605
2006.209	TONN	482	2381	1148	5772	2501.003	TONN	6361	1777	11365	3030
2006.308	TONN	65	456	131	805	2501.009	TONN	144	302	206	472
2006.409	TONN	55	267	142	694	2503.000	TONN	310	506	737	1239
2006.502	TONN	52	386	105	744	2504.000	TONN	35	194	62	344
2006.508	TONN	4	39	4	39	2505.010	TONN	9466	2186	20080	4370
2006.609	TONN	197	941	414	1986	2505.020	TONN	4499	1012	7456	1762
2006.701	TONN	35	890	64	1620	2505.090	TONN	440	384	830	789
2006.709	TONN	6	229	22	792	2506.100	TONN	32161	5081	99108	15894
2006.808	TONN	7	81	47	343	2506.900	TONN	18	38	97	115
2006.908	TONN	191	1395	366	2599	2507.110	TONN	6140	3845	12803	8949
2007.321	TONN	625	6212	1034	10220	2507.200	TONN	83	270	134	464
2007.322	TONN	273	2646	495	4854	2507.901	TONN	-	-	1403	816
2007.329	TONN	785	2552	1541	4720	2507.902	TONN	2562	1364	2748	1669
2007.421	TONN	13	311	30	635	2507.908	TONN	1311	1097	3228	2784
2007.521	TONN	24	291	34	417	2508.000	TONN	723	672	1461	1253
2007.529	TONN	14	223	43	866	2510.900	TONN	24989	8943	94096	34233
2007.810	TONN	12	94	32	245	2511.000	TONN	7272	2253	16123	4616
2007.840	TONN	12	225	17	257	2512.000	TONN	38	143	102	310
2007.850	TONN	445	3479	858	7292	2513.000	TONN	4	54	57	302
2007.869	TONN	30	191	67	415	2514.000	TONN	88	435	112	524
KAP.20			34615		66659	2515.001	TONN	72	680	127	1002
						2515.009	TONN	60	255	107	440
2102.101	TONN	74	9562	90	11701	2516.101	TONN	41	123	182	310
2102.901	TONN	12	332	26	951	2516.109	TONN	175	198	348	426
2103.200	TONN	15	148	27	270	2517.900	TONN	5669	1295	9499	2277
2104.000	TONN	246	4271	490	8221	2518.040	TONN	170	117	381	281
2105.101	TONN	22	359	25	505	2518.090	TONN	251	208	583	512
2105.102	TONN	13	482	17	695	2519.000	TONN	604	1812	1195	3491
2105.106	TONN	13	439	61	2159	2520.100	TONN	-	-	13780	1410
2105.109	TONN	36	1019	88	3079	2520.200	TONN	10744	1312	16818	2286
2106.101	TONN	8	107	73	1283	2521.100	TONN	5657	788	26511	3237
2106.201	TONN	24	146	24	146	2521.900	TONN	784	298	1516	481
2106.209	TONN	1	52	1	58	2522.100	TONN	470	402	1130	899
2107.301	TONN	47	406	48	455	2522.900	TONN	355	317	543	541
2107.309	TONN	138	6537	330	23601	2523.000	TONN	27371	7860	62715	19082
2107.410	TONN	10	227	10	227	2526.030	TONN	-	-	100	142
2107.430	TONN	15	127	15	127	2527.100	TONN	110	131	157	184
2107.440	TONN	-	-	11	90	2527.900	TONN	1500	1789	1778	2234
2107.450	TONN	11	266	23	555	2528.000	TONN	416	2318	1260	6393
2107.501	TONN	13	125	18	184	2531.100	TONN	50	48	4688	3528
2107.509	TONN	6	84	9	125	2532.001	TONN	2750	1722	9847	5743
2107.910	TONN	83	4602	168	9566	2532.009	TONN	786	1032	1188	1639
2107.941	TONN	11	65	11	65	KAP.25			65189		165876
2107.992	TONN	11	59	51	249						
2107.994	TONN	164	904	336	1931	2601.130	TONN	3073	584	3073	584
2107.995	TONN	31	364	34	530	2601.350	TONN	4	17	4	17
2107.999	TONN	363	9914	694	17454	2601.450	TONN	1968	4067	19809	37357
KAP.21			41013		85030	2601.790	TONN	43463	19365	139572	62072
						2602.000	TONN	2031	767	2031	767
2201.100	1000 L.	4	28	21	155	2603.400	TONN	267	645	3064	7015
2202.001	1000 L.	262	1502	758	4277	2603.900	TONN	13686	2359	48643	8417
2202.008	1000 L.	84	595	307	1873	2604.000	TONN	6003	905	11480	1485
2203.106	1000 L.	33	201	58	345	KAP.26			28795		117969
2203.206	1000 L.	12	83	29	199						
2205.100	1000 L.	72	2444	121	3830	2701.110	TONN	5532	6987	12909	14010
2205.300	1000 L.	619	11328	1120	19050	2701.190	TONN	17464	13150	118930	60918
2205.400	1000 L.	674	4509	1563	8254	2701.300	TONN	-	-	-	-
2205.500	1000 L.	14	333	36	868	2703.100	TONN	912	1148	1930	2544
2205.600	1000 L.	51	486	110	1028	2704.101	TONN	25662	23437	51427	46234
2206.100	1000 L.	102	1745	224	3738	2704.105	TONN	8477	5469	27509	18560
2207.200	1000 L.	1	18	7	95	2704.300	TONN	-	-	9074	6333
2208.000	1000 L.	31	111	61	222	2706.000	TONN	7	59	17	105
2209.210	1000 L.	46	1741	94	3439	2707.190	TONN	633	1296	680	1402
2209.310	1000 L.	55	1793	92	3324	2707.300	TONN	-	-	-	-
2209.390	1000 L.	191	1168	408	5884	2708.100	TONN	8121	15990	17983	35951
2209.410	1000 L.	107	2589	216	5414	2709.000	TONN	227070	216518	297070	280140
2209.490	1000 L.	46	365	123	1004	2710.010	KUB. M.	-	-	-	-
2209.510	1000 L.	31	507	62	1016	2710.110	KUB. M.	-	-	-	-

TABELL 10, FORTS. INNFØRSEL. VIKTIGERE VARER ETTER TOLLSAMARBEIDSRÅDETS NOMENKLATUR (CCCN).

VARENR.	MENGE- ENHET	FEBRUAR 1987		JANUAR - FEBRUAR 1987		VARENR.	MENGE- ENHET	FEBRUAR 1987		JANUAR - FEBRUAR 1987	
		MENGDE	VERDI	MENGDE	VERDI			MENGDE	VERDI	MENGDE	VERDI
		1000 KR.		1000 KR.				1000 KR.		1000 KR.	
2710.120	KUB. M.	55283	52776	98189	89805	2854.000	TONN	667	2636	1543	6155
2710.200	KUB. M.	-	-	6427	5141	2857.000	TONN	0	155	31	556
2710.310	KUB. M.	2401	3408	3453	4430	2858.000	TONN	1	33	16	271
2710.320	KUB. M.	9820	9910	17172	16743	KAP. 28			139485		427020
2710.340	KUB. M.	394	925	859	1334						
2710.401	KUB. M.	40823	43797	62736	67818	2901.120	TONN	-	-	-	-
2710.402	KUB. M.	5451	6359	5451	6359	2901.150	TONN	-	-	2096	4904
2710.500	KUB. M.	3661	2949	8860	7838	2901.301	TONN	20	460	37	809
2710.651	KUB. M.	59002	59259	186774	177096	2901.309	TONN	0	13	210	495
2710.655	KUB. M.	4750	6003	8539	9338	2901.520	TONN	316	627	320	665
2710.659	TONN	-	-	0	20	2901.530	TONN	968	1899	969	1912
2710.701	KUB. M.	1865	1832	14148	12387	2901.560	TONN	2736	10883	5549	21768
2710.702	KUB. M.	23027	15728	61683	42430	2901.700	TONN	-	-	-	-
2710.709	KUB. M.	-	-	-	-	2901.909	TONN	45	301	85	720
2710.851	TONN	218	1085	337	1716	2902.140	TONN	67	367	144	756
2710.852	TONN	6864	29882	11701	53211	2902.160	TONN	94	422	240	1050
2710.855	TONN	187	2172	401	5202	2902.201	TONN	129	1297	159	1609
2710.901	TONN	94	602	134	976	2902.205	TONN	7736	10092	12548	16208
2710.909	TONN	285	2103	611	4340	2902.209	TONN	97	1064	157	1752
2711.100	TONN	62931	47650	156751	147235	2902.500	TONN	13	362	14	385
2712.000	TONN	85	667	142	1100	2903.100	TONN	35	201	59	396
2713.100	TONN	268	1408	712	3718	2903.900	TONN	98	587	160	875
2713.900	TONN	939	3142	972	3506	2904.100	TONN	7328	:	11889	:
2714.100	TONN	620	991	3341	3382	2904.209	TONN	1653	5470	1793	5789
2714.200	TONN	28197	23621	63809	51658	2904.300	TONN	410	1355	639	2107
2716.000	TONN	82	853	282	1087	2904.700	TONN	17	202	21	295
2717.000	MWH	61455	8621	61455	8621	2904.810	TONN	645	1818	658	1913
KAP. 27			609890		1192891	2904.830	TONN	71	465	706	4393
						2904.870	TONN	101	937	177	1684
2801.200	TONN	1395	1934	1613	2329	2904.891	TONN	78	480	233	1621
2801.900	TONN	13	1384	32	3492	2904.899	TONN	53	554	101	1029
2803.000	TONN	463	2222	825	4021	2904.900	TONN	43	1231	64	1822
2804.200	TONN	12	144	57	926	2905.900	TONN	24	793	47	1088
2804.800	TONN	-	-	0	5	2906.100	TONN	142	663	186	844
2805.900	TONN	10	508	63	2779	2906.800	TONN	49	1649	118	3571
2806.200	TONN	336	343	638	463	2907.100	TONN	2	333	3	375
2808.100	TONN	13	47	27	70	2908.200	TONN	54	257	181	822
2810.000	TONN	356	1522	585	2428	2908.301	TONN	62	146	185	450
2812.000	TONN	15	93	214	1349	2908.309	TONN	183	1288	978	5438
2813.100	TONN	5	67	38	386	2908.900	TONN	9	266	52	692
2813.200	TONN	133	181	155	276	2909.900	TONN	59	746	69	911
2813.500	TONN	10	410	161	654	2911.904	TONN	11	761	12	791
2813.901	TONN	3	87	7	234	2911.908	TONN	70	1067	195	2455
2813.909	TONN	201	1827	255	2865	2913.100	TONN	253	787	255	853
2814.000	TONN	9	468	28	1399	2913.200	TONN	155	527	155	531
2816.100	TONN	10275	9226	20553	17993	2913.909	TONN	120	684	122	709
2816.900	TONN	72	73	20827	17747	2914.101	TONN	1003	:	2003	:
2817.110	TONN	520	803	790	1865	2914.105	TONN	1082	998	1682	1520
2817.120	TONN	27	56	29	75	2914.210	TONN	72	383	376	1126
2817.210	TONN	43	183	55	245	2914.310	TONN	105	372	303	1096
2817.220	TONN	74	216	144	414	2914.320	TONN	288	1369	289	1383
2818.000	TONN	64	415	71	589	2914.350	TONN	-	:	1335	:
2819.100	TONN	289	1840	471	3085	2914.390	TONN	176	1122	243	1640
2820.100	TONN	62082	72678	256050	259290	2914.400	TONN	20	142	440	2393
2820.200	TONN	461	1013	3413	3599	2914.505	TONN	5	65	71	775
2820.300	TONN	18	177	110	846	2914.601	TONN	1	120	12	234
2821.100	TONN	25	478	28	573	2914.605	TONN	59	905	105	1396
2822.100	TONN	51	129	254	553	2914.805	TONN	10	71	38	245
2823.000	TONN	335	2301	499	3291	2914.901	TONN	12	246	12	249
2825.000	TONN	83	899	215	2318	2914.909	TONN	131	2555	241	4993
2828.900	TONN	2	7	21	543	2915.130	TONN	407	2598	797	5080
2829.200	TONN	4	177	25	350	2915.140	TONN	:	4782	:	8307
2829.901	TONN	473	1719	1170	4982	2915.190	TONN	55	375	174	1320
2830.100	TONN	33	67	73	152	2915.310	TONN	2	10	11	129
2830.200	TONN	3331	4099	7293	8494	2915.321	TONN	243	1298	518	2756
2830.500	TONN	84	366	144	649	2915.322	TONN	39	217	102	550
2830.909	TONN	752	2882	956	7820	2915.350	TONN	232	1656	475	3442
2831.300	TONN	395	709	521	846	2915.390	TONN	64	771	76	886
2832.110	TONN	546	1548	1160	3263	2915.900	TONN	96	844	144	1369
2836.000	TONN	131	1082	227	1936	2916.140	TONN	97	1091	159	1694
2837.100	TONN	240	789	464	1394	2916.290	TONN	64	1177	156	2453
2837.900	TONN	63	139	194	445	2916.800	TONN	5	433	9	734
2838.100	TONN	554	636	1291	1567	2919.000	TONN	35	610	63	884
2838.400	TONN	2162	2382	4331	4730	2921.000	TONN	35	484	59	719
2838.650	TONN	320	1044	416	1438	2922.009	TONN	52	1265	169	3276
2838.900	TONN	2034	762	2165	1253	2923.100	TONN	64	379	269	1722
2839.900	TONN	45	83	95	262	2923.901	TONN	14	192	76	738
2840.240	TONN	211	1206	361	1974	2923.909	TONN	122	6271	204	7217
2840.290	TONN	14	145	65	567	2924.100	TONN	4	129	10	334
2840.300	TONN	7	81	30	366	2924.900	TONN	14	231	33	410
2840.400	TONN	175	580	422	1281	2925.000	TONN	47	5326	52	5965
2840.900	TONN	132	703	764	3309	2926.900	TONN	24	344	54	479
2842.200	TONN	3804	3887	8498	9191	2928.000	TONN	11	246	14	372
2842.400	TONN	107	513	251	713	2930.000	TONN	208	3463	378	5909
2842.900	TONN	161	1115	294	1985	2931.001	TONN	29	266	73	585
2844.000	TONN	3	126	4	145	2931.009	TONN	13	289	42	967
2845.100	TONN	108	225	108	225	2934.000	TONN	116	5658	173	9397
2845.200	TONN	25	110	523	660	2935.902	TONN	-	-	-	-
2845.900	TONN	234	774	927	1976	2935.909	TONN	218	4249	709	9021
2846.101	TONN	338	939	1030	2769	2936.000	TONN	6	92	8	225
2846.200	TONN	77	609	92	732	2938.000	TONN	44	4239	98	8742
2847.100	TONN	-	-	34	236	2939.900	TONN	0	297	0	957
2847.900	TONN	3	10	38	615	2942.000	TONN	0	151	1	379
2848.000	TONN	29	137	95	794	2944.100	TONN	-	-	10	1906
2849.000	TONN	1	404	1	1232	2944.300	TONN	2	241	2	241
2850.000	TONN	2	2180	4	7586	KAP. 29			119206		222750
2851.000	TONN	1	737	1	995						
2852.000	TONN	0	3	0	46	3002.100	TONN	1	1511	4	2429

TABELL 10. FORTS. INNFØRSEL. VIKTIGERE VARER ETTER TOLLSAMARBEIDSRÅDETS NOMENKLATUR (CCCN).

VARENR.	MENGDE- ENHET	1987				VARENR.	MENGDE- ENHET	1987				
		FEBRUAR		JANUAR - FEBRUAR				FEBRUAR		JANUAR - FEBRUAR		1987
		MENGDE	VERDI	MENGDE	VERDI			MENGDE	VERDI	MENGDE	VERDI	VERDI
		1000 KR.		1000 KR.				1000 KR.		1000 KR.		
3002.900	TONN	4	4014	8	9691	3402.120	TONN	604	5122	1277	10530	
3003.150	TONN	8	2423	16	5255	3402.190	TONN	138	1682	219	2562	
3003.210	TONN	0	177	1	1554	3402.310	TONN	649	4360	1496	9719	
3003.290	TONN	7	1781	11	3021	3402.321	TONN	391	1356	723	2250	
3003.350	TONN	-	-	-	-	3402.329	TONN	129	337	297	717	
3003.450	TONN	3	777	4	1106	3402.331	TONN	47	374	100	719	
3003.902	TONN	5	1145	6	1769	3402.340	TONN	60	350	113	591	
3003.909	TONN	350	89090	641	188807	3402.381	TONN	879	7006	1554	13864	
3004.100	TONN	11	1037	22	1986	3402.389	TONN	99	1048	166	2035	
3004.902	TONN	6	292	7	411	3402.391	TONN	36	378	81	625	
3004.903	TONN	10	1233	19	2314	3402.399	TONN	33	294	49	455	
3004.904	TONN	1	113	5	393	3402.410	TONN	33	171	50	299	
3004.909	TONN	28	4289	60	6684	3402.431	TONN	91	768	163	1296	
3005.100	TONN	1	2855	2	4977	3402.481	TONN	350	3001	743	5807	
3005.200	TONN	2	902	4	1700	3402.489	TONN	75	661	174	1278	
3005.901	TONN	1	126	1	140	3402.491	TONN	88	564	120	833	
3005.909	TONN	15	736	24	2227	3402.499	TONN	41	348	55	703	
KAP. 30			112709		234763	3402.900	TONN	392	4063	716	7567	
						3403.001	TONN	26	335	75	1167	
3102.700	TONN	-	-	2649	2191	3403.009	TONN	77	1691	156	3520	
3102.800	TONN	1445	1590	2456	2651	3404.001	TONN	43	570	77	1171	
3102.900	TONN	40	320	59	450	3404.009	TONN	95	946	214	1967	
3103.200	TONN	26	27	26	27	3405.100	TONN	8	319	18	719	
3104.200	TONN	12045	8094	33795	21442	3405.200	TONN	34	538	103	1902	
3104.300	TONN	-	-	16732	25169	3405.300	TONN	104	1865	142	2414	
3104.900	TONN	5	7	5	7	3405.400	TONN	143	629	258	1273	
3105.200	TONN	6140	9324	8517	12942	3405.900	TONN	22	543	60	1237	
3105.400	TONN	-	-	-	-	3406.001	TONN	93	2127	145	2974	
3105.900	TONN	269	1665	642	3066	3407.001	TONN	3	78	5	153	
KAP. 31			21222		68487	3407.009	TONN	1	127	3	324	
						KAP. 34			47962		92102	
3201.900	TONN	6	111	18	355	3501.100	TONN	20	252	44	579	
3203.000	TONN	56	501	76	726	3501.500	TONN	68	1267	676	14071	
3204.001	TONN	4	100	8	212	3501.700	TONN	20	314	22	356	
3204.009	TONN	30	601	38	1449	3502.408	TONN	70	432	145	922	
3205.100	TONN	179	10367	365	19935	3503.101	TONN	27	978	58	2224	
3205.900	TONN	29	731	74	2158	3504.009	TONN	63	913	65	1110	
3207.200	TONN	241	3142	838	10647	3505.001	TONN	43	411	358	1643	
3207.901	TONN	1	30	4	108	3505.002	TONN	57	145	108	310	
3207.909	TONN	290	5166	440	8209	3505.003	TONN	224	692	386	1138	
3208.100	TONN	52	393	111	1158	3505.009	TONN	159	1394	254	2250	
3208.901	TONN	88	433	155	692	3506.001	TONN	42	592	47	681	
3208.909	TONN	26	993	60	1935	3506.008	TONN	740	7570	1359	13604	
3209.110	TONN	3	129	5	211	3507.100	TONN	24	1191	37	1749	
3209.191	TONN	3	46	6	107	3507.900	TONN	14	692	28	1421	
3209.193	TONN	90	1183	171	2490	KAP. 35			17323		43183	
3209.199	TONN	84	2486	124	3654	3601.001	TONN	0	6	0	17	
3209.200	TONN	0	21	1	31	3601.002	TONN	14	1102	20	1587	
3209.300	TONN	117	1632	169	2500	3601.009	TONN	-	-	4	338	
3209.400	TONN	46	638	72	970	3602.000	TONN	80	6035	170	8454	
3209.500	TONN	35	616	65	1221	3604.100	TONN	2	483	4	1079	
3209.709	TONN	786	16514	1189	26148	3604.200	TONN	-	-	0	95	
3209.801	TONN	13	261	34	607	3604.900	TONN	50	7557	66	13293	
3209.809	TONN	122	1856	183	2630	3605.100	TONN	7	1068	13	2248	
3209.909	TONN	3	304	7	802	3605.900	TONN	2	226	13	1547	
3209.950	TONN	2	123	11	364	3606.000	TONN	40	745	116	2017	
3210.000	TONN	10	527	16	964	KAP. 36			17356		31018	
3211.000	TONN	14	198	28	686	3701.100	TONN	22	4325	31	6462	
3212.001	TONN	49	1025	92	1636	3701.151	TONN	76	4942	178	11189	
3212.002	TONN	2608	7153	4517	13196	3701.159	TONN	22	3699	45	8055	
3212.009	TONN	601	7144	708	9218	3701.905	TONN	3	810	9	2140	
3213.110	TONN	10	345	20	725	3701.907	TONN	5	841	8	1260	
3213.190	TONN	78	2613	165	5382	3702.100	TONN	2	429	3	472	
3213.203	TONN	1	93	1	157	3702.210	TONN	0	234	0	261	
3213.909	TONN	4	156	11	413	3702.311	TONN	0	254	0	275	
KAP. 32			67951		122433	3702.911	TONN	3	1046	4	1446	
						3702.919	TONN	1	714	2	1567	
3301.003	TONN	3	387	4	510	3702.991	TONN	22	4369	40	8546	
3301.008	TONN	2	267	6	507	3702.992	TONN	7	940	10	1287	
3304.001	TONN	5	636	8	1166	3702.999	TONN	17	2429	34	5127	
3304.009	TONN	31	3418	69	5814	3703.001	TONN	16	2109	32	4332	
3306.111	TONN	6	1020	15	3087	3703.004	TONN	12	1141	29	2306	
3306.119	TONN	1	50	1	219	3705.009	TONN	78	8629	168	17471	
3306.121	TONN	15	2265	42	5601	3707.000	TONN	3	1631	6	3316	
3306.129	TONN	2	577	12	1828	3708.000	TONN	3	1223	5	2468	
3306.210	TONN	135	9585	236	16694	KAP. 37			49703		97252	
3306.220	TONN	4	774	5	1076	3801.001	TONN	26	142	67	407	
3306.230	TONN	11	1993	20	3566	3803.100	TONN	70	960	92	1326	
3306.240	TONN	14	2562	23	4628	3803.900	TONN	90	363	149	727	
3306.250	TONN	7	874	12	1751	3805.100	TONN	2238	3072	3878	5190	
3306.290	TONN	40	3127	69	5321	3805.200	TONN	352	872	352	872	
3306.300	TONN	12	1189	18	1776	3808.101	TONN	19	69	29	112	
3306.400	TONN	200	4727	352	7902	3809.100	TONN	20	303	20	310	
3306.500	TONN	9	1133	9	1133	3811.100	TONN	26	711	49	1515	
3306.610	TONN	300	5552	475	8910	3811.200	TONN	16	1082	25	1525	
3306.620	TONN	7	324	14	645	3811.300	TONN	81	2168	135	3289	
3306.630	TONN	43	1532	95	3040	3811.400	TONN	75	1286	105	2058	
3306.680	TONN	249	7593	398	12437	3811.501	TONN	77	1062	115	1643	
3306.700	TONN	32	623	50	1004	3811.509	TONN	40	1204	79	2119	
3306.910	TONN	49	2743	92	5483	3812.001	TONN	83	200	227	626	
3306.990	TONN	81	1425	119	2181	3812.009	TONN	104	1218	177	2317	
KAP. 33			54377		96280	3813.100	TONN	32	313	51	467	
3401.100	TONN	108	706	205	1325	3813.501	TONN	77	1062	115	1643	
3401.201	TONN	1	89	1	89	3813.509	TONN	40	1204	79	2119	
3401.700	TONN	195	3069	325	5539	3813.509	TONN	83	200	227	626	
3401.900	TONN	65	1095	118	1849	3813.509	TONN	104	1218	177	2317	
3402.110	TONN	162	1007	296	1844		TONN	32	313	51	467	

TABELL 10, FORTS. INNFØRSEL. VIKTIGERE VARER ETTER TOLLSAMARBEIDSRÅDETS NOMENKLATUR (CCCN).

VARENR.	MENGDENHET	FEBRUAR 1987		JANUAR - FEBRUAR 1987		VARENR.	MENGDENHET	FEBRUAR 1987		JANUAR - FEBRUAR 1987	
		MENGDE	VERDI	MENGDE	VERDI			MENGDE	VERDI	MENGDE	VERDI
		1000 KR.		1000 KR.				1000 KR.		1000 KR.	
3813.901	TONN	28	255	35	435	3905.100	TONN	7	137	30	420
3813.909	TONN	98	2010	108	2353	3905.200	TONN	-	-	17	303
3814.000	TONN	386	4953	850	11612	3906.100	TONN	26	567	75	1696
3815.000	TONN	2	57	5	163	3906.400	TONN	26	920	132	2083
3816.000	TONN	3	505	8	1300	3906.500	TONN	45	296	105	616
3817.000	TONN	106	687	133	909	3907.210	TONN	46	1710	91	3034
3818.000	TONN	109	1948	203	3555	3907.220	TONN	5	381	8	678
3819.100	TONN	130	6373	264	10917	3907.240	TONN	11	539	23	1071
3819.200	TONN	1214	6130	3047	16194	3907.290	TONN	37	1137	65	2610
3819.300	TONN	8	100	24	514	3907.310	TONN	93	1534	236	3566
3819.510	TONN	769	3273	1805	7295	3907.321	TONN	46	835	88	1538
3819.600	TONN	342	2128	663	3638	3907.322	TONN	124	3737	329	9391
3819.700	TONN	571	3448	1627	9110	3907.330	TONN	231	6603	413	11471
3819.901	TONN	32	220	73	355	3907.340	TONN	9	500	13	581
3819.904	TONN	21	156	24	311	3907.361	TONN	162	3396	262	5423
3819.909	TONN	2951	42897	6944	83991	3907.362	TONN	224	7209	418	13421
KAP.38			91119		178596	3907.371	TONN	195	2579	428	7093
						3907.379	TONN	911	13807	1410	22655
3901.010	TONN	126	4334	250	7080	3907.390	TONN	157	5080	242	7877
3901.100	TONN	4	60	28	839	3907.409	TONN	194	7867	375	15537
3901.211	TONN	88	1005	187	2314	3907.500	TONN	175	10990	309	18731
3901.218	TONN	39	643	51	834	3907.600	TONN	435	10848	755	18590
3901.230	TONN	36	1245	98	2503	3907.700	TONN	29	1898	41	3041
3901.313	TONN	150	732	257	1244	3907.800	TONN	93	7323	159	12741
3901.318	TONN	108	1733	217	3725	3907.902	TONN	1	111	3	191
3901.330	TONN	16	396	20	584	3907.903	TONN	3	170	4	260
3901.350	TONN	0	49	1	56	3907.904	TONN	1	527	2	1016
3901.411	TONN	160	1961	375	3854	3907.905	TONN	22	521	34	864
3901.412	TONN	287	3445	611	7223	3907.906	TONN	2	252	4	416
3901.419	TONN	292	4981	569	9120	3907.908	TONN	3	335	5	567
3901.430	TONN	141	6379	222	10015	3907.911	TONN	14	317	33	851
3901.450	TONN	31	774	104	2248	3907.912	TONN	141	7567	237	12331
3901.510	TONN	93	2167	164	3860	3907.999	TONN	1128	55721	2040	100390
3901.530	TONN	29	1192	67	2660	KAP.39			412838		770089
3901.550	TONN	26	723	32	1166						
3901.610	TONN	232	3983	382	6418	4001.200	TONN	288	1718	535	3268
3901.620	TONN	32	786	47	1241	4002.110	TONN	120	834	337	2145
3901.650	TONN	18	811	77	2367	4002.190	TONN	30	310	60	1039
3901.700	TONN	87	4724	181	10118	4002.300	TONN	124	1193	184	1717
3901.810	TONN	242	4711	530	10684	4002.400	TONN	15	275	40	776
3901.850	TONN	30	908	54	1758	4002.600	TONN	150	896	442	2794
3901.912	TONN	374	4516	1190	12847	4002.700	TONN	8	1343	11	1378
3901.919	TONN	238	2797	477	7110	4002.801	TONN	200	2832	475	6464
3901.990	TONN	26	1388	52	2825	4002.809	TONN	53	698	85	1229
3902.016	TONN	3	56	3	56	4004.000	TONN	43	72	136	153
3902.020	TONN	1	117	4	363	4005.001	TONN	16	306	24	613
3902.100	TONN	9	156	15	1544	4005.009	TONN	304	3656	543	6823
3902.211	TONN	2766	17656	5494	34104	4006.101	TONN	1	26	2	34
3902.215	TONN	3111	17735	6088	34387	4006.104	TONN	12	232	24	517
3902.231	TONN	357	7682	678	14645	4006.209	TONN	22	420	47	805
3902.232	TONN	651	15998	1038	23769	4006.909	TONN	8	280	19	590
3902.240	TONN	81	1986	141	3675	4008.104	TONN	39	614	98	1598
3902.250	TONN	11	257	14	416	4008.109	TONN	17	476	21	592
3902.310	TONN	502	3022	764	4995	4008.204	TONN	31	774	51	1227
3902.330	TONN	219	4729	412	8568	4008.205	TONN	1	129	4	177
3902.350	TONN	9	390	18	539	4008.208	TONN	90	2657	167	4669
3902.361	TONN	1007	8924	2321	20483	4008.501	TONN	11	361	32	963
3902.362	TONN	203	3059	424	6381	4008.508	TONN	68	2236	131	4228
3902.369	TONN	151	1784	291	3554	4009.100	TONN	50	2053	107	3932
3902.371	TONN	103	3281	191	6036	4009.500	TONN	35	1289	53	2225
3902.379	TONN	172	2280	278	4591	4009.911	TONN	26	554	44	893
3902.380	TONN	12	335	13	392	4009.919	TONN	103	4951	207	9216
3902.411	TONN	2025	11580	4731	27672	4009.990	TONN	95	3390	210	7172
3902.419	TONN	18	389	88	918	4010.500	TONN	18	1777	31	2972
3902.421	TONN	27	537	53	981	4010.600	TONN	52	1989	70	2611
3902.425	TONN	408	6863	588	10052	4010.900	TONN	7	1035	12	1742
3902.428	TONN	939	15527	1586	25875	4011.101	TONN	0	19	0	50
3902.431	TONN	169	6293	282	10460	4011.210	TONN	9	300	14	653
3902.432	TONN	319	8677	667	17090	4011.221	TONN	30	820	67	1691
3902.433	TONN	641	15026	1058	25272	4011.228	TONN	1	28	1	30
3902.440	TONN	409	5919	763	11004	4011.293	TONN	4	86	16	315
3902.450	TONN	180	4502	311	7936	4011.297	TONN	4	77	15	248
3902.490	TONN	60	181	172	384	4011.298	TONN	4	182	4	216
3902.561	TONN	444	3454	979	7770	4011.310	STK.	49635	1230	79576	1921
3902.569	TONN	15	284	56	1056	4011.320	STK.	5716	1620	7190	2330
3902.590	TONN	2	89	7	267	4011.330	STK.	220529	53332	347242	85314
3902.610	TONN	49	742	133	1688	4011.340	STK.	12704	13987	23214	24343
3902.629	TONN	23	464	27	571	4011.350	STK.	552	953	658	1129
3902.630	TONN	11	536	16	737	4011.360	STK.	1621	433	3357	1239
3902.650	TONN	3	125	4	228	4011.370	STK.	1386	1861	3690	4108
3902.710	TONN	989	9843	1839	18550	4011.380	STK.	14338	670	26671	1027
3902.730	TONN	119	3299	204	5680	4011.403	STK.	3395	6337	5606	10321
3902.750	TONN	10	376	22	775	4011.407	STK.	3365	1111	8313	1986
3902.900	TONN	311	5419	723	12081	4011.514	STK.	1079	606	2961	1243
3903.001	TONN	2	140	4	234	4011.517	STK.	6	12	65	107
3903.107	TONN	10	989	14	1477	4011.594	TONN	32	241	57	593
3903.108	TONN	35	1800	42	2502	4011.597	TONN	40	82	40	85
3903.109	TONN	81	1885	106	2989	4011.704	TONN	43	815	94	1649
3903.201	TONN	14	308	25	529	4012.100	TONN	1	194	5	892
3903.209	TONN	24	491	25	507	4012.900	TONN	2	332	6	820
3903.401	TONN	22	220	34	439	4013.109	TONN	61	3005	124	6029
3903.409	TONN	6	155	47	922	4013.901	TONN	0	5	0	48
3903.509	TONN	4	141	10	417	4013.909	TONN	0	86	2	263
3903.619	TONN	0	33	1	91	4014.100	TONN	40	5573	83	11456
3903.711	TONN	2	26	14	236	4014.200	TONN	55	5131	100	9141
3903.719	TONN	69	1608	119	2868	4014.300	TONN	81	1169	143	2065
3904.001	TONN	17	3097	25	4295	4014.900	TONN	128	6189	264	10076
						4016.000	TONN	8	124	21	284
						KAP.40			147084		258123

TABELL 10, FORTS. INNFØRSEL. VIKTIGERE VARER ETTER TOLLSAMARBEIDSRREDETS NOMENKLATUR (CCCN).

VARENR.	MENGE- ENHET	1987 JANUAR - FEBRUAR 1987				VARENR.	MENGE- ENHET	1987 JANUAR - FEBRUAR 1987			
		FEBRUAR MENGE	1987 VERDI	FEBRUAR MENGE	1987 VERDI			FEBRUAR MENGE	1987 VERDI	FEBRUAR MENGE	1987 VERDI
		1000 KR.		1000 KR.				1000 KR.		1000 KR.	
4101.310	TONN	304	5141	524	8653	4405.920	KUB. M.	353	2277	612	4083
4101.510	TONN	1	7	1	9	4405.930	KUB. M.	-	-	49	182
4101.590	TONN	-	-	6	477	4405.990	KUB. M.	646	1881	1308	4372
4102.140	TONN	0	44	1	162	4407.000	KUB. M.	-	-	86	36
4102.402	TONN	1	95	2	255	4409.100	KUB. M.	20492	8906	80594	31885
4102.404	TONN	8	1042	16	1871	4409.900	TONN	108	302	227	618
4102.405	TONN	2	519	6	1117	4411.110	TONN	219	1008	374	1965
4102.509	TONN	2	259	3	334	4411.120	TONN	431	1952	705	3250
4102.901	TONN	82	15419	133	25285	4411.150	TONN	240	826	381	1300
4102.902	TONN	12	1514	17	2233	4412.200	TONN	43	94	132	261
4102.904	TONN	1	162	2	187	4413.100	KV. M.	10908	1224	24801	3152
4102.905	TONN	3	508	9	1377	4413.210	KUB. M.	1191	2433	2536	5141
4102.909	TONN	1	187	3	297	4413.250	KUB. M.	7536	15460	12138	25342
4103.901	TONN	0	3	0	3	4413.290	KUB. M.	9404	14517	16779	26074
4103.903	TONN	3	1529	11	4356	4413.300	KUB. M.	251	2081	585	4178
4103.909	TONN	1	155	1	272	4414.111	KUB. M.	67	334	71	383
4104.903	TONN	0	125	1	129	4414.119	KUB. M.	439	2558	920	5739
4106.009	TONN	0	75	0	104	4414.129	KUB. M.	104	934	311	3484
KAP.41			27612		49071	4414.159	KUB. M.	57	157	119	355
						4414.919	KUB. M.	57	190	88	376
4201.000	TONN	11	1145	18	2042	4414.929	KUB. M.	12	76	71	593
4202.110	STK.	4538	499	15671	1418	4414.991	KUB. M.	14	227	18	240
4202.190	STK.	14141	1260	20370	2726	4414.999	KUB. M.	396	1700	643	3701
4202.210	STK.	41394	5484	88283	9537	4415.211	KUB. M.	219	1003	385	1823
4202.220	STK.	74280	1363	168276	2810	4415.219	KUB. M.	2708	9006	4824	16359
4202.230	STK.	5878	1665	12305	3132	4415.221	KUB. M.	258	1041	637	2590
4202.290	STK.	45612	1458	65762	2358	4415.229	KUB. M.	1026	4607	2422	10859
4202.420	STK.	17485	1029	25492	1514	4415.292	KUB. M.	101	555	208	1069
4202.430	STK.	92336	5137	186069	9084	4415.293	KUB. M.	260	754	350	1164
4202.511	STK.	9605	487	22309	751	4415.295	KUB. M.	369	1563	574	2499
4202.512	STK.	270031	5305	419364	8116	4415.296	KUB. M.	1757	6462	3222	11493
4202.519	STK.	10150	327	12532	472	4415.402	KUB. M.	35	230	45	282
4202.520	STK.	155667	1310	534304	2440	4415.403	KUB. M.	234	856	419	1318
4202.530	STK.	12971	824	18072	1401	4415.405	KUB. M.	45	206	124	601
4202.540	STK.	10442240	3284	17601237	5771	4415.406	KUB. M.	431	2417	819	4444
4202.580	STK.	116363	2778	203791	4465	4416.009	TONN	55	135	184	580
4202.810	STK.	18617	843	38554	1366	4417.000	TONN	64	931	181	1990
4202.899	STK.	73914	1449	104179	2393	4418.010	KUB. M.	5697	7233	10153	13160
4202.911	STK.	11418	304	15534	515	4418.020	KUB. M.	1043	1481	2078	2927
4202.915	STK.	18914	418	29493	716	4418.030	KUB. M.	908	3088	1501	5181
4202.919	STK.	4143	85	6603	210	4418.070	KUB. M.	437	1101	725	1903
4202.998	STK.	20472	677	95907	1695	4418.090	KUB. M.	638	1060	1044	1692
4203.102	PAR	196300	1738	315830	2867	4419.001	TONN	17	912	43	1789
4203.109	PAR	324890	2417	407920	3290	4419.009	TONN	144	2130	247	4615
4203.200	PAR	12789	930	35028	2043	4420.001	TONN	12	682	25	1300
4203.304	STK.	22542	12054	32131	17478	4420.009	TONN	27	1459	40	2039
4203.305	STK.	6762	2671	11634	3874	4421.900	TONN	111	816	232	1733
4203.306	STK.	10430	9488	17220	14454	4423.101	TONN	777	7277	1903	16388
4203.309	STK.	18959	9773	28970	14405	4423.109	TONN	104	2426	335	5717
4203.901	TONN	27	7399	49	13195	4423.200	KV. M.	60683	8912	128262	18014
4203.902	TONN	0	548	1	993	4423.301	STK.	6381	11388	10653	18708
4203.909	TONN	3	1406	5	2294	4423.302	STK.	526	482	823	931
4205.000	TONN	7	612	16	1153	4423.305	STK.	10085	9434	18234	15023
KAP.42			86362		141419	4423.306	STK.	3048	1384	4689	2019
						4423.309	TONN	202	3206	294	4913
4301.301	STK.	28719	18834	63187	39302	4423.401	STK.	5100	6140	8207	10134
4301.302	STK.	3100	6337	15540	31055	4423.409	STK.	1224	358	3297	865
4301.309	STK.	1330	2652	11590	19048	4423.910	STK.	582	2624	1404	4185
4302.200	TONN	0	486	0	1516	4423.990	TONN	775	11213	1432	19056
4302.300	TONN	0	488	0	508	4424.900	TONN	54	1080	84	1673
4302.450	TONN	0	112	1	320	4425.101	TONN	51	1181	76	1883
4302.709	TONN	1	559	3	1443	4425.102	TONN	21	80	116	323
4302.902	TONN	0	107	0	871	4427.100	TONN	31	2104	58	3694
4302.909	TONN	0	45	1	1333	4427.900	TONN	125	3525	214	6298
4303.002	TONN	3	3569	6	8030	4428.901	TONN	1	67	7	260
4303.004	TONN	2	6300	4	11376	4428.903	TONN	2150	4693	3787	8476
4303.007	TONN	5	5061	12	12781	4428.908	TONN	580	7180	1239	14260
KAP.43			45457		130034	KAP.44			305148		599924
4401.100	KUB. M.	1366	323	2531	964	4503.900	TONN	10	626	16	1255
4401.910	KUB. M.	252	75	476	194	4504.101	TONN	38	959	42	1195
4401.920	KUB. M.	197	135	348	240	4504.102	TONN	3	81	21	518
4401.930	KUB. M.	6470	996	20309	3567	4504.300	TONN	7	192	38	928
4401.990	KUB. M.	31	36	1084	362	4504.901	TONN	2	148	2	238
4402.000	TONN	380	864	2205	2925	4504.909	TONN	15	431	21	642
4403.100	KUB. M.	11058	4640	24389	10337	KAP.45			2443		4848
4403.350	KUB. M.	35	11	102	30						
4403.490	KUB. M.	-	-	6468	2483	4602.100	TONN	6	283	11	472
4403.603	KUB. M.	7254	2968	32511	13078	4602.909	TONN	10	266	13	291
4403.604	KUB. M.	9358	3686	9380	3695	4603.003	TONN	29	806	70	1366
4403.605	KUB. M.	43124	17176	101813	39260	4603.009	TONN	20	719	40	1555
4403.607	KUB. M.	8950	2645	19201	5248	KAP.46			2170		3801
4403.608	KUB. M.	-	-	-	-						
4403.700	KUB. M.	1107	1444	1577	2333	4701.109	TONN	310	990	684	2171
4403.900	KUB. M.	895	383	985	506	4701.200	TONN	1236	2566	1965	4078
4404.200	KUB. M.	-	-	16	31	4701.305	TONN	58	115	87	172
4404.900	KUB. M.	4	19	19	95	4701.309	TONN	470	1784	1716	7161
4405.110	KUB. M.	352	679	597	1153	4701.400	TONN	5003	20902	8625	35050
4405.120	KUB. M.	6385	11335	11828	21067	4701.505	TONN	149	436	176	538
4405.150	KUB. M.	4223	5039	8541	9772	4701.509	TONN	638	2221	1186	4125
4405.160	KUB. M.	20167	36058	35669	63828	4701.600	TONN	470	1724	741	2850
4405.190	KUB. M.	10753	15248	21158	29198	4702.010	TONN	371	376	726	929
4405.410	KUB. M.	681	2693	1195	4855	4702.090	TONN	1351	1313	2578	2501
4405.420	KUB. M.	716	3478	1761	8236	KAP.47			32511		59659
4405.440	KUB. M.	28	131	164	687						
4405.450	KUB. M.	388	533	618	857	4801.171	TONN	701	3686	1751	9516
4405.910	KUB. M.	40	173	112	504	4801.179	TONN	111	794	341	2260
						4801.190	TONN	575	3769	1360	9213

TABELL 10. FORTS. INNFØRSEL. VIKTIGERE VARER ETTER TOLLSAMARBEIDSRÅDETS NOMENKLATUR (CCCN).

VARENR.	MENGDENHET	1987				VARENR.	MENGDENHET	1987			
		FEBRUAR		JANUAR - FEBRUAR				FEBRUAR		JANUAR - FEBRUAR	
		MENGDE	VERDI	MENGDE	VERDI			MENGDE	VERDI	MENGDE	VERDI
		1000 KR.		1000 KR.				1000 KR.		1000 KR.	
4801.210	TONN	380	3122	1022	7887	4906.000	TONN	3	1040	10	3256
4801.260	TONN	0	5	3	112	4907.000	TONN	1	43	1	148
4801.280	TONN	1416	3902	2867	7830	4908.000	TONN	7	1686	10	2492
4801.310	TONN	173	731	233	949	4909.000	TONN	43	3157	74	5815
4801.340	TONN	84	543	158	1039	4910.000	TONN	7	997	47	3046
4801.410	TONN	36	205	90	512	4911.201	TONN	3	138	8	428
4801.441	TONN	2445	8666	4911	17512	4911.209	TONN	1899	41995	3610	86450
4801.442	TONN	651	3079	1006	4833	4911.903	TONN	1	147	4	371
4801.491	TONN	267	1031	701	2959	4911.904	TONN	38	4654	64	9308
4801.492	TONN	734	4107	1620	9559	4911.905	TONN	32	1344	108	3399
4801.496	TONN	208	1341	240	1680	4911.906	TONN	0	15	31	543
4801.497	TONN	26	232	40	344	4911.909	TONN	394	16217	911	32492
4801.801	TONN	52	262	244	1307	KAP.49			140992		270780
4801.803	TONN	20	106	26	139						
4801.806	TONN	78	676	92	794	5009.000	TONN	1	573	2	1089
4801.808	TONN	78	1026	322	3099	KAP.50			673		1216
4801.809	TONN	1059	3907	2242	8456						
4801.900	TONN	23	231	75	576	5101.110	TONN	36	1346	63	2670
4803.001	TONN	-	-	9	106	5101.121	TONN	134	2706	196	3923
4803.009	TONN	1	45	5	159	5101.129	TONN	97	3363	177	5966
4804.919	TONN	16	158	25	225	5101.191	TONN	104	2673	161	4247
4804.999	TONN	361	1919	928	4713	5101.199	TONN	38	1542	84	3302
4805.100	TONN	30	316	62	649	5101.210	TONN	19	574	44	1201
4805.300	TONN	1067	10227	2166	19899	5101.221	TONN	4	103	4	103
4805.500	TONN	75	1008	123	1582	5101.229	TONN	32	1010	42	1399
4805.909	TONN	3	79	23	191	5101.291	TONN	26	773	43	1212
4807.001	TONN	65	1333	144	2257	5101.299	TONN	73	2498	117	4216
4807.110	TONN	88	623	89	627	5101.409	TONN	30	1121	48	1874
4807.190	TONN	96	694	139	1061	5101.700	TONN	4	184	20	981
4807.200	TONN	73	489	173	1318	5101.900	TONN	2	79	3	184
4807.310	TONN	5609	37550	10524	70527	5102.100	TONN	39	1895	68	3736
4807.392	TONN	334	2238	832	5679	5103.100	TONN	2	249	3	464
4807.398	TONN	236	1986	566	4224	5104.200	TONN	22	1059	35	1694
4807.400	TONN	67	1551	118	2710	5104.300	TONN	63	5767	134	11748
4807.500	TONN	127	2401	175	3164	5104.400	TONN	3	380	15	1667
4807.700	TONN	2268	22955	3856	41008	5104.600	TONN	37	1360	84	3054
4807.810	TONN	85	1123	207	2618	5104.700	TONN	10	1418	17	2608
4807.820	TONN	85	943	159	1827	5104.900	TONN	7	354	11	616
4807.890	TONN	306	3394	609	6951	KAP.51			30737		57318
4807.903	TONN	146	1689	313	4292						
4807.904	TONN	661	10330	1136	17743	5201.000	TONN	0	33	0	78
4807.908	TONN	295	3673	503	6163	KAP.52			79		128
4808.000	TONN	1	109	4	342						
4810.001	TONN	5	141	13	357	5301.100	TONN	-	-	-	-
4810.009	TONN	38	2851	77	5668	5301.900	TONN	32	788	103	2695
4811.000	TONN	158	4763	233	6609	5305.100	TONN	69	2192	181	5782
4813.100	TONN	11	210	28	668	5305.900	TONN	0	2	16	441
4813.901	TONN	81	1724	140	2905	5306.100	TONN	2	280	3	355
4813.909	TONN	2	59	2	71	5307.101	TONN	14	737	39	2328
4814.100	TONN	215	4334	386	7760	5307.102	TONN	9	909	14	1305
4814.200	TONN	19	754	32	1343	5307.501	TONN	10	629	16	1112
4814.900	TONN	2	156	24	400	5307.502	TONN	2	220	11	1001
4815.101	TONN	51	1964	89	3381	5308.000	TONN	3	479	4	584
4815.109	TONN	82	810	112	1129	5310.201	TONN	7	1063	18	2210
4815.200	TONN	69	1801	192	3863	5310.202	TONN	8	1395	14	2317
4815.301	TONN	1376	10985	2942	23312	5310.800	TONN	2	463	10	1692
4815.309	TONN	464	3281	964	6600	5311.100	TONN	2	461	5	857
4815.400	TONN	482	3269	895	6627	5311.200	TONN	6	674	6	1406
4815.902	TONN	1	28	8	148	5311.300	TONN	1	75	2	328
4815.904	TONN	41	640	72	959	5311.400	TONN	2	273	5	586
4815.905	TONN	28	247	76	617	5311.500	TONN	2	297	3	450
4815.909	TONN	444	4932	1111	11782	KAP.53			11170		25797
4816.110	TONN	512	5408	845	9001						
4816.191	TONN	109	1808	340	3818	5403.000	TONN	5	306	16	640
4816.199	TONN	643	10653	1079	17464	5405.010	TONN	1	226	3	528
4816.200	TONN	202	1374	238	1672	5405.090	TONN	2	398	4	597
4816.300	TONN	132	2602	220	4685	KAP.54			966		1954
4816.400	TONN	53	1111	78	1923						
4816.909	TONN	661	8608	1264	16407	5501.000	TONN	266	1311	337	1646
4818.010	TONN	60	1478	136	2831	5502.000	TONN	61	455	124	934
4818.020	TONN	28	523	88	1945	5503.100	TONN	36	314	55	458
4818.050	TONN	202	4640	410	8794	5503.909	TONN	41	444	74	813
4818.060	TONN	84	2090	124	3012	5505.100	TONN	1	83	1	160
4818.070	TONN	53	1646	120	3585	5505.300	TONN	23	714	77	2068
4818.090	TONN	412	8263	718	14042	5505.400	TONN	110	2666	219	5376
4819.000	TONN	221	10695	375	19826	5505.600	TONN	66	2023	114	3231
4820.000	TONN	270	1770	537	3309	5505.700	TONN	10	212	10	212
4821.100	TONN	134	1333	288	2801	5506.100	TONN	2	235	3	400
4821.600	TONN	148	3550	253	5905	5506.900	TONN	26	3133	45	5046
4821.700	TONN	1609	20712	2639	35062	5508.900	TONN	2	108	3	165
4821.800	TONN	127	3715	182	5363	5509.101	TONN	2	205	5	760
4821.920	TONN	595	11148	1015	18695	5509.109	TONN	119	3865	205	6240
4821.940	TONN	3	176	4	270	5509.211	TONN	7	473	10	810
4821.991	TONN	1	105	8	419	5509.212	TONN	19	1954	37	4213
4821.993	TONN	74	1668	174	3829	5509.213	TONN	31	3366	55	5973
4821.994	TONN	0	25	3	153	5509.214	TONN	13	1457	22	2529
4821.997	TONN	1	27	3	52	5509.291	TONN	8	661	16	1120
4821.999	TONN	193	5504	315	9315	5509.292	TONN	29	3282	53	6121
KAP.48			303081		571508	5509.293	TONN	29	2724	85	6130
					5509.294	TONN	101	9579	220	17856	
4901.101	TONN	489	14007	1172	32369	5509.700	TONN	1	176	7	335
4901.102	TONN	264	17788	430	33055	5509.812	TONN	9	1159	17	2172
4901.200	TONN	17	822	40	1562	5509.813	TONN	48	2417	82	4495
4901.900	TONN	40	2445	101	6353	5509.814	TONN	0	103	1	152
4902.000	TONN	2029	32238	2500	42857	5509.891	TONN	2	177	3	259
4903.000	TONN	12	396	87	1799	5509.892	TONN	7	880	10	1476
4904.009	TONN	5	645	7	1015	5509.893	TONN	13	912	18	1493
4905.100	TONN	11	1185	53	3984	5509.894	TONN	16	2608	27	4089

TABELL 10. FORTS. INNFØRSEL. VIKTIGERE VARER ETTER TOLLSAMARBEIDSRÅDETS NOMENKLATUR (CCCN).

VARENR.	MENGDENHET	FEBRUAR 1987		JANUAR - FEBRUAR 1987		VARENR.	MENGDENHET	FEBRUAR 1987		JANUAR - FEBRUAR 1987	
		MENGDENHET	VERDI	MENGDENHET	VERDI			MENGDENHET	VERDI	MENGDENHET	VERDI
		1000 KR.		1000 KR.				1000 KR.		1000 KR.	
6101.140	STK.	308	219	578	380	6201.900	TONN	13	477	14	521
6101.150	STK.	6686	1910	8542	2399	6202.110	TONN	193	11366	347	20565
6101.160	STK.	3558	1105	6011	1686	6202.120	TONN	1	147	10	650
6101.190	STK.	602	86	732	153	6202.190	TONN	2	271	4	475
6101.240	STK.	1138	477	2959	1080	6202.210	TONN	28	3350	46	5314
6101.250	STK.	97660	15091	153581	23123	6202.220	TONN	9	1412	12	2000
6101.260	STK.	40550	6445	70968	12172	6202.290	TONN	2	457	3	653
6101.290	STK.	4370	908	5707	1313	6202.310	TONN	182	8501	286	13765
6101.340	STK.	2364	2421	3943	3709	6202.390	TONN	3	232	6	381
6101.350	STK.	4118	1271	8494	2951	6202.500	TONN	6	966	13	1953
6101.360	STK.	14262	6202	21808	9794	6202.701	TONN	11	2022	21	3488
6101.390	STK.	173	58	310	103	6202.702	TONN	17	820	21	1209
6101.440	STK.	4533	1900	6132	2486	6202.710	TONN	9	1353	24	2812
6101.450	STK.	29558	6320	38614	8775	6202.720	TONN	13	1955	26	3512
6101.460	STK.	17427	5127	26844	7237	6202.790	TONN	6	841	9	1316
6101.490	STK.	1712	480	2510	599	6203.701	TONN	24	254	190	1200
6101.540	STK.	4440	833	5729	1191	6203.709	TONN	182	4286	366	8719
6101.550	STK.	469025	42076	760066	67384	6204.120	TONN	2	154	14	641
6101.560	STK.	76340	8425	163007	16962	6204.190	TONN	8	522	9	580
6101.590	STK.	5974	800	11477	1276	6204.220	TONN	0	236	1	506
6101.750	STK.	39304	1398	47799	1749	6204.290	TONN	0	56	1	138
6101.760	STK.	30399	795	84118	1870	6204.321	STK.	463	113	801	202
6101.790	STK.	147	16	275	36	6204.329	STK.	680	1847	986	2413
6101.940	STK.	417	74	952	260	6204.359	STK.	8	40	8	40
6101.950	STK.	51439	7362	84834	12301	6204.390	STK.	31	30	50	45
6101.960	STK.	38704	4957	70212	9504	6204.490	TONN	0	67	0	72
6101.990	STK.	14068	2673	19048	3074	6204.990	TONN	7	431	12	706
6102.080	STK.	6624	580	15203	1057	6205.100	TONN	28	1071	47	1848
6102.140	STK.	5200	3273	7608	4639	6205.908	TONN	4	342	7	585
6102.150	STK.	41885	10354	56993	13810	6205.909	TONN	44	3657	67	6201
6102.160	STK.	27948	10261	40487	14000	KAP.62			49344		85642
6102.190	STK.	1995	717	2911	941						
6102.240	STK.	1772	988	2582	1366	6301.000	TONN	4	15	5	21
6102.250	STK.	84166	15079	123393	20491	6302.002	TONN	84	635	160	1299
6102.260	STK.	54651	10608	91301	17703	KAP.63			738		1407
6102.290	STK.	6762	1656	12552	2428						
6102.341	STK.	940	669	2207	1064	6401.120	PAR	127339	5448	215831	9998
6102.342	STK.	662	271	1289	524	6401.190	PAR	6326	593	17818	1636
6102.351	STK.	11182	2028	17024	3264	6401.201	PAR	11989	620	61672	3900
6102.352	STK.	62888	8020	94847	11155	6401.209	PAR	43324	3885	53332	4448
6102.361	STK.	24212	7018	32378	9630	6402.019	PAR	45970	3536	62144	4641
6102.362	STK.	43182	11901	71295	17193	6402.021	PAR	35	7	126	23
6102.391	STK.	1492	401	3156	753	6402.022	PAR	402	90	722	185
6102.392	STK.	6514	709	8913	1246	6402.029	PAR	722055	69457	1088233	103438
6102.440	STK.	2794	988	5325	1857	6402.031	PAR	8166	762	9769	1114
6102.450	STK.	174098	16584	280920	24877	6402.032	PAR	2529	469	7411	1564
6102.460	STK.	117795	17211	184431	27420	6402.039	PAR	315921	35028	505616	57196
6102.490	STK.	7391	1090	18190	2053	6402.041	PAR	397	129	9379	2335
6102.540	STK.	560	128	780	193	6402.042	PAR	13032	2968	26514	6033
6102.550	STK.	383192	25891	589626	38768	6402.049	PAR	32240	6573	49796	9998
6102.560	STK.	218651	20322	403001	32824	6402.059	PAR	7563	1048	7650	1075
6102.590	STK.	22955	2690	40366	3936	6402.060	PAR	743	27	1403	39
6102.640	STK.	1981	671	4298	1172	6402.071	PAR	81	34	358	102
6102.650	STK.	550292	55788	895081	87588	6402.079	PAR	446827	17518	793529	30698
6102.660	STK.	143516	16405	219933	24662	6402.081	PAR	150	37	326	103
6102.690	STK.	11960	1276	25100	2433	6402.089	PAR	153319	4266	174343	5020
6102.850	STK.	44552	1755	60802	2220	6402.099	PAR	17535	193	19882	342
6102.860	STK.	24198	607	36355	1064	6404.001	PAR	6916	146	12670	265
6102.941	STK.	954	391	1701	680	6404.009	PAR	11681	181	14592	219
6102.942	STK.	3561	383	6585	814	6405.209	TONN	8	719	15	1490
6102.951	STK.	60178	6906	111528	12618	6405.310	TONN	2	608	4	894
6102.952	STK.	199078	8723	342986	14138	6405.400	TONN	21	1081	42	2134
6102.961	STK.	57365	5359	91823	8310	6405.500	TONN	2	212	4	333
6102.962	STK.	25628	1283	48337	2224	6405.909	TONN	4	306	6	421
6102.991	STK.	8680	1047	13368	1769	6406.002	PAR	145	10	1253	72
6102.992	STK.	2673	276	3993	365	6406.008	TONN	1	138	2	426
6103.150	STK.	553777	31287	1034113	50932	KAP.64			156711		251483
6103.160	STK.	157271	5697	293103	9068						
6103.190	STK.	9696	360	13463	579	6503.009	STK.	2014	151	2633	204
6103.250	STK.	3436	193	4709	262	6505.902	STK.	1078	96	1813	112
6103.260	STK.	328	4	7850	151	6505.909	STK.	443757	3483	716876	5978
6103.900	TONN	2	364	3	543	6506.009	STK.	82700	2811	427172	4355
6104.150	STK.	2796	221	8312	433	6507.009	TONN	2	352	2	471
6104.160	STK.	5575	269	13323	521	KAP.65			7166		11544
6104.190	STK.	68	6	630	35						
6104.250	STK.	81974	783	95047	946	6601.101	STK.	115014	1423	198401	2667
6104.260	STK.	11875	190	15910	311	6601.109	STK.	2582	79	4327	130
6104.950	STK.	138427	520	200250	819	6601.201	STK.	3279	371	4628	523
6105.050	TONN	0	65	4	293	6601.202	STK.	2061	248	2131	258
6106.040	TONN	1	173	1	349	6601.209	STK.	320	35	1423	63
6106.060	TONN	3	657	4	1154	KAP.66			2400		3962
6106.090	TONN	2	628	2	1153						
6107.000	TONN	4	1912	7	3348	6701.000	TONN	1	179	2	225
6109.100	STK.	23779	762	33055	1189	6702.000	TONN	18	2516	27	3496
6109.200	STK.	176033	4649	312122	8414	6704.000	TONN	0	528	1	1109
6109.900	STK.	10289	219	18626	425	KAP.67			3328		4984
6110.010	PAR	3601	63	49032	781						
6110.021	PAR	31418	214	58942	405	6801.100	TONN	-	-	-	-
6110.025	PAR	22046	71	70306	201	6801.200	TONN	1	15	1	15
6110.029	PAR	9277	45	63018	569	6802.201	TONN	11	56	11	56
6111.010	TONN	4	867	10	1921	6802.209	TONN	382	2691	765	5459
6111.090	TONN	4	1168	7	2379	6804.100	TONN	1	95	1	99
KAP.61			446114		705197	6804.202	TONN	0	4	8	176
						6804.300	TONN	7	2783	12	5773
6201.400	TONN	2	203	4	390	6804.900	TONN	48	2633	115	5090
6201.500	TONN	5	408	10	746	6806.100	TONN	16	1153	31	2223
6201.600	TONN	25	1058	37	1526	6806.901	TONN	26	1212	46	2087
						6806.909	TONN	21	1452	34	2253
						6807.300	TONN	703	6193	1380	10969

TABELL 10, FORTS. INNFØRSEL, VIKTIGERE VARER ETTER TOLLSAMARBEIDSRADETS NOMENKLATUR (CCCN).

VARENR.	MENGDE- ENHET	FEBRUAR 1987		JANUAR - FEBRUAR 1987		VARENR.	MENGDE- ENHET	FEBRUAR 1987		JANUAR - FEBRUAR 1987	
		MENGDE	VERDI	MENGDE	VERDI			MENGDE	VERDI	MENGDE	VERDI
		1000 KR.		1000 KR.				1000 KR.		1000 KR.	
6807.900	TONN	918	2095	3550	5757	7019.009	TONN	1	82	24	764
6808.001	TONN	67	469	165	1000	7020.101	TONN	30	844	46	1131
6808.009	TONN	10	273	.24	384	7020.102	TONN	125	1883	198	3055
6809.001	TONN	71	252	103	349	7020.109	TONN	138	2880	428	7337
6809.009	TONN	32	88	34	100	7020.200	TONN	4	191	8	379
6810.100	TONN	6776	8044	14374	16958	7020.300	TONN	85	4185	150	6907
6810.900	TONN	34	233	51	345	7020.400	TONN	1	63	6	289
6811.110	KUB. M.	587	668	2131	1675	7020.901	TONN	42	2252	114	4946
6811.120	TONN	42	154	42	154	7020.909	TONN	113	5947	132	7911
6811.190	TONN	1318	3081	1760	3990	7021.009	TONN	64	1985	120	3648
6811.200	TONN	32	105	75	147	KAP.70			90976		165028
6811.300	TONN	129	252	186	323						
6811.400	STK.	574254	2678	1062857	4682	7101.000	KG.	63	1446	112	2475
6811.500	TONN	3245	7450	9358	17083	7102.100	KG.	1	21	1	21
6811.600	KV. M.	6200	561	11956	1042	7102.500	KG.	0	1908	0	3237
6811.900	TONN	1238	2334	2894	5172	7102.700	KG.	94	137	1561	357
6812.100	TONN	82	300	205	841	7105.100	KG.	6161	7540	6926	8773
6813.400	TONN	-	-	2	215	7105.901	KG.	3651	3695	7012	7125
6813.700	TONN	2	390	6	839	7107.100	KG.	6	492	28	2658
6814.001	TONN	1	66	2	318	7107.901	KG.	17	651	35	1699
6814.009	TONN	31	1787	93	4577	7109.110	KG.	28	3078	31	3307
6815.001	TONN	2	609	4	1213	7109.190	KG.	16	1351	65	3086
6815.009	TONN	1	163	5	691	7109.201	KG.	11	906	27	2079
6816.100	TONN	19	1359	44	2454	7109.209	KG.	2	105	2	105
6816.908	TONN	592	3186	1230	6865	7111.300	KG.	33	2931	41	3511
KAP.68			55580		112352	7111.900	KG.	316	436	877	1297
						7112.101	KG.	2	40	31	288
6901.000	TONN	178	547	286	1018	7112.107	KG.	736	5020	1289	8258
6902.100	TONN	212	2215	777	6018	7112.201	KG.	224	13804	387	29060
6902.200	TONN	890	1835	1383	3381	7112.402	TONN	0	381	0	675
6902.900	TONN	624	3061	1245	5862	7112.409	TONN	0	205	0	230
6903.100	TONN	18	248	34	534	7113.199	KG.	296	387	571	597
6903.909	TONN	9	348	53	1958	7113.409	TONN	0	13	0	38
6904.901	STK.	80996	185	186824	391	7114.001	KG.	13	15	196	248
6904.909	STK.	24159	74	72795	149	7114.003	KG.	41	646	47	708
6905.101	STK.	76329	338	147528	761	7115.001	KG.	88	297	193	699
6905.102	STK.	167873	1159	274311	1929	7115.009	KG.	19	71	97	322
6905.900	TONN	118	485	175	674	7116.002	TONN	2	1544	4	2645
6907.300	TONN	25	102	43	179	7116.009	TONN	19	9914	33	17205
6907.501	TONN	315	1386	530	2361	KAP.71			57301		101995
6907.509	TONN	329	1602	690	3206						
6908.000	TONN	2412	13692	4888	26805	7201.000	TONN	0	297	0	304
6909.102	TONN	12	91	36	640	KAP.72			297		304
6909.109	TONN	13	5934	29	10762						
6909.909	TONN	1	82	1	94	7301.100	TONN	505	1026	2239	3695
6910.100	TONN	86	2346	139	3715	7302.200	TONN	60	315	100	653
6910.200	TONN	4	132	6	180	7302.401	TONN	68	408	145	881
6910.500	TONN	223	6903	384	11387	7302.700	TONN	11	361	20	595
6910.901	TONN	13	332	48	1514	7302.800	TONN	0	20	0	20
6910.909	TONN	8	232	11	419	7302.900	TONN	10	190	10	190
6911.000	TONN	229	8565	499	16587	7303.902	TONN	-	-	4	56
6912.002	TONN	31	1009	72	1773	7303.909	TONN	26	12	46	68
6912.005	TONN	8	257	15	421	7304.009	TONN	205	780	337	1280
6912.009	TONN	166	4123	373	9450	7305.100	TONN	0	37	568	1557
6913.002	TONN	23	1632	49	3446	7307.101	TONN	-	-	0	7
6913.005	TONN	197	4058	380	7607	7307.102	TONN	-	-	-	-
6913.009	TONN	182	6218	332	10402	7308.000	TONN	8502	16551	21157	43518
6914.002	TONN	2	187	7	550	7309.004	TONN	206	580	719	2082
6914.008	TONN	29	816	49	1632	7309.005	TONN	71	193	202	589
6914.009	TONN	62	784	126	2087	7309.008	TONN	1098	3544	2052	6760
KAP.69			71144		138652	7310.101	TONN	47	217	184	642
						7310.109	TONN	22	126	80	324
7001.000	TONN	-	-	18	202	7310.111	TONN	189	585	287	889
7003.001	TONN	13	138	29	427	7310.119	TONN	2148	4720	2734	6169
7003.009	TONN	10	99	30	266	7310.120	TONN	393	1539	3396	8433
7004.002	TONN	28	130	45	325	7310.130	TONN	14	94	58	421
7004.009	TONN	39	187	47	448	7310.150	TONN	20	437	21	468
7005.100	TONN	86	573	156	946	7310.291	TONN	1445	3713	3384	8911
7005.900	TONN	10	127	22	291	7310.292	TONN	471	1331	1009	2742
7006.001	TONN	51	463	72	870	7310.293	TONN	1316	4454	2742	9269
7006.009	TONN	5112	24594	10022	46978	7310.294	TONN	165	540	245	835
7007.151	TONN	14	108	15	117	7310.296	TONN	109	429	207	760
7007.152	TONN	75	653	127	1426	7310.299	TONN	323	869	635	1725
7007.159	TONN	128	1157	151	1434	7310.301	TONN	100	620	168	988
7007.300	TONN	250	2805	663	8334	7310.302	TONN	6	40	6	40
7008.002	TONN	151	2831	203	4085	7310.303	TONN	406	1822	727	3329
7008.004	TONN	36	738	80	1436	7310.304	TONN	3	20	3	20
7008.005	TONN	32	1052	68	2208	7310.305	TONN	141	1357	189	1558
7008.008	TONN	120	3839	239	6380	7310.306	TONN	34	187	78	450
7009.001	TONN	305	2334	413	3126	7310.901	TONN	8	133	22	307
7009.009	TONN	251	5594	406	9640	7310.909	TONN	6	99	7	127
7010.200	TONN	128	292	317	753	7311.100	TONN	-	-	25	102
7010.301	TONN	140	426	160	526	7311.120	TONN	3599	12222	6295	20970
7010.309	TONN	86	1281	151	1995	7311.150	TONN	2234	7037	4573	13977
7010.900	TONN	261	1733	391	2345	7311.192	TONN	1090	3026	2052	5383
7013.001	TONN	15	491	31	1063	7311.193	TONN	149	507	233	761
7013.003	TONN	19	1257	41	2134	7311.199	TONN	468	1977	628	2680
7013.005	TONN	78	1936	119	3485	7311.250	TONN	99	277	786	2031
7013.006	TONN	100	1946	182	3270	7311.291	TONN	1192	3114	2127	5493
7013.008	TONN	398	7754	693	13054	7311.299	TONN	287	807	501	1686
7014.101	TONN	5	531	9	824	7311.301	TONN	194	916	336	1619
7014.109	TONN	15	1130	59	2324	7311.305	TONN	371	1423	725	2824
7014.909	TONN	8	495	12	771	7311.901	TONN	42	250	51	438
7016.000	TONN	27	311	48	525	7311.905	TONN	54	564	203	1441
7017.001	TONN	10	733	14	1063	7311.950	TONN	258	1176	1205	5275
7017.009	TONN	11	1419	19	2175	7312.101	TONN	34	118	72	206
7018.000	TONN	0	41	0	180	7312.105	TONN	144	519	167	621
7019.001	TONN	1	265	4	465	7312.109	TONN	870	2490	1230	3868

TABELL 10, FORTS. INNFØRSEL. VIKTIGERE VARER ETTER TOLLSAMRÅDEISRADETS NOMENKLATUR (CCCN).

VARENR.	MENGDE- ENHET	FEBRUAR 1987		JANUAR - FEBRUAR 1987		VARENR.	MENGDE- ENHET	FEBRUAR 1987		JANUAR - FEBRUAR 1987	
		MENGDE	VERDI	MENGDE	VERDI			MENGDE	VERDI	MENGDE	VERDI
		1000 KR.		1000 KR.				1000 KR.		1000 KR.	
7312.301	TONN	70	444	90	577	7324.001	TONN	244	4062	249	4616
7312.309	TONN	524	3060	966	5190	7324.009	TONN	163	3567	349	6451
7312.609	TONN	68	499	101	929	7325.100	TONN	1637	9812	2711	15691
7312.902	TONN	150	1088	157	1122	7325.200	TONN	443	4605	810	8751
7312.908	TONN	328	1629	771	3830	7326.000	TONN	20	111	150	1032
7313.100	TONN	239	1430	330	1720	7327.100	TONN	57	1548	114	3042
7313.111	TONN	6158	15552	11803	28885	7327.801	TONN	112	952	207	2184
7313.119	TONN	4439	15058	10500	34570	7327.802	TONN	282	1046	561	2133
7313.130	TONN	1952	4818	3680	8999	7327.803	TONN	9	467	10	668
7313.190	TONN	799	1907	1934	5091	7327.809	TONN	183	2048	261	3368
7313.310	TONN	599	1817	1303	3997	7327.900	TONN	134	910	230	1584
7313.330	TONN	5501	15512	10834	30701	7329.151	TONN	1	49	3	153
7313.390	TONN	2255	7166	5199	15668	7329.152	TONN	13	583	33	1211
7313.550	TONN	67	268	80	317	7329.153	TONN	25	517	58	1314
7313.600	TONN	229	1179	1076	5960	7329.159	TONN	25	992	83	2509
7313.701	TONN	603	1687	849	2910	7329.310	TONN	49	391	818	10128
7313.705	TONN	460	3463	783	5980	7329.901	TONN	88	2561	147	4028
7313.709	TONN	4760	20176	10164	42040	7329.902	TONN	23	583	53	1175
7313.902	TONN	907	7221	1384	11688	7329.909	TONN	54	2080	99	3744
7313.903	TONN	1794	13741	3494	25221	7330.000	TONN	58	752	124	1574
7313.909	TONN	334	2825	768	6550	7331.101	TONN	16	317	21	453
7314.102	TONN	271	1513	590	2874	7331.109	TONN	32	568	78	1015
7314.106	TONN	278	1724	456	2886	7331.201	TONN	5	185	24	545
7314.502	TONN	107	1209	173	1840	7331.209	TONN	183	3571	316	5888
7314.506	TONN	455	2475	685	3768	7331.301	TONN	25	404	31	663
7315.280	TONN	13	158	13	177	7331.309	TONN	11	434	13	760
7315.320	TONN	6	136	7	155	7331.901	TONN	5	178	6	242
7315.330	TONN	1	5	87	313	7331.909	TONN	70	1053	120	2047
7315.350	TONN	456	1135	1141	2906	7332.115	TONN	3	117	14	463
7315.360	TONN	9	190	16	310	7332.117	TONN	2	89	8	305
7315.380	TONN	81	1300	115	2046	7332.195	TONN	44	1342	115	2606
7315.390	TONN	213	4116	397	8251	7332.196	TONN	23	928	51	2108
7315.400	TONN	270	2353	632	5176	7332.197	TONN	828	21939	1532	39890
7315.481	TONN	10	273	28	776	7332.200	TONN	76	1980	128	4050
7315.489	TONN	7	83	15	281	7332.902	TONN	43	1538	108	3187
7315.500	TONN	33	253	40	357	7332.909	TONN	114	4106	204	7604
7315.510	TONN	8	115	9	145	7333.900	TONN	4	319	4	444
7315.550	TONN	7	107	17	217	7334.100	TONN	1	184	1	228
7315.560	TONN	76	1267	182	2998	7334.900	TONN	1	122	2	212
7315.590	TONN	174	1346	246	2029	7335.100	TONN	47	802	73	1402
7315.710	TONN	981	10754	1576	17139	7335.210	TONN	9	212	30	458
7315.720	TONN	87	485	90	512	7335.291	TONN	25	456	34	680
7315.730	TONN	175	2546	362	6218	7335.299	TONN	14	1024	26	2195
7315.740	TONN	54	447	108	899	7335.901	TONN	22	449	35	853
7315.760	TONN	95	1389	220	3266	7335.909	TONN	57	2016	108	3952
7315.810	TONN	11	227	99	981	7336.151	STK.	702	1086	2815	2935
7315.820	TONN	490	6618	992	13863	7336.159	STK.	2026	3525	2693	5122
7315.830	TONN	43	532	140	1171	7336.351	STK.	1771	613	2776	842
7315.850	TONN	28	609	31	661	7336.359	STK.	1517	480	2896	914
7315.860	TONN	28	236	93	716	7336.600	STK.	14941	1407	15758	2310
7315.913	TONN	145	777	275	1613	7336.800	TONN	30	546	42	1111
7315.924	TONN	19	465	34	784	7337.110	TONN	43	682	64	1010
7315.928	TONN	8	177	10	236	7337.190	TONN	27	1273	52	2612
7315.934	TONN	60	748	98	1059	7337.200	TONN	28	623	82	1611
7315.938	TONN	27	184	34	233	7337.901	TONN	36	3142	84	6553
7316.100	TONN	1191	4772	1210	4859	7337.909	TONN	25	980	69	4482
7316.901	TONN	-	-	24	19	7338.120	TONN	1	50	2	101
7316.909	TONN	212	2566	288	3488	7338.190	TONN	4	135	24	396
7317.009	TONN	1117	4801	1588	7328	7338.204	TONN	15	1082	35	2271
7318.210	TONN	1349	10395	2281	16156	7338.205	TONN	15	1200	23	1751
7318.220	TONN	184	832	217	1020	7338.206	TONN	3	88	4	122
7318.230	TONN	1617	10943	3285	22223	7338.208	TONN	8	545	12	803
7318.250	TONN	12	158	17	232	7338.430	TONN	3	98	3	132
7318.260	TONN	26	315	71	621	7338.491	TONN	0	19	2	95
7318.270	TONN	1035	13110	1925	25759	7338.493	TONN	18	466	32	1008
7318.290	TONN	76	1687	158	3219	7338.499	TONN	18	781	34	1210
7318.510	TONN	260	1387	423	2275	7338.510	TONN	7	347	17	713
7318.520	TONN	2530	11076	4326	18863	7338.610	TONN	32	2905	55	4753
7318.530	TONN	1424	7873	3576	18991	7338.691	TONN	2	169	3	298
7318.550	TONN	276	2035	419	3158	7338.692	TONN	10	670	20	1160
7318.560	TONN	68	682	181	1211	7338.699	TONN	3	220	5	454
7318.570	TONN	633	8306	994	15246	7338.910	TONN	55	1602	118	3419
7318.590	TONN	94	1762	137	2886	7338.941	TONN	2	119	5	352
7318.901	TONN	16	263	51	1519	7338.942	TONN	24	527	47	1319
7318.905	TONN	45	530	66	736	7338.949	TONN	10	535	16	837
7318.909	TONN	178	2322	382	4707	7340.001	TONN	4	150	15	796
7319.009	TONN	129	632	253	1548	7340.002	TONN	1268	5339	1314	5501
7320.100	TONN	21	603	71	1234	7340.200	TONN	453	3484	883	7496
7320.201	TONN	64	925	93	1491	7340.300	TONN	84	1571	155	2683
7320.209	TONN	132	2996	193	4151	7340.400	TONN	55	1322	114	2264
7320.910	TONN	155	10957	379	23285	7340.909	TONN	2427	59474	4794	108071
7320.920	TONN	59	2690	104	5226	KAP.73			672480		1296603
7320.930	TONN	64	1051	82	1480						
7320.990	TONN	676	21599	1143	44301	7401.100	TONN	-	-	-	-
7321.100	TONN	31	351	181	1184	7401.210	TONN	27	354	27	354
7321.210	TONN	58	1049	155	2901	7401.301	TONN	131	1262	270	2691
7321.220	TONN	195	6522	358	11155	7401.302	TONN	22	252	73	887
7321.290	TONN	2234	36878	4197	66841	7401.309	TONN	53	785	93	1455
7321.901	TONN	119	958	183	1420	7403.100	TONN	1296	15546	2828	33965
7321.902	TONN	251	23550	758	47721	7403.201	TONN	0	3	0	8
7321.903	TONN	282	2705	613	5934	7403.209	TONN	109	1596	155	2202
7321.908	TONN	1481	29460	2889	51298	7403.300	TONN	122	1700	222	3263
7322.000	TONN	200	3785	372	7922	7403.610	TONN	5	76	11	276
7323.100	TONN	473	2852	717	4879	7403.659	TONN	4	121	24	549
7323.301	TONN	74	1207	145	2521	7403.710	TONN	48	731	154	1879
7323.309	TONN	23	517	33	811	7403.759	TONN	3	76	12	211
7323.903	TONN	118	1860	228	3609	7403.801	TONN	39	1149	51	1315
7323.909	TONN	49	1418	77	2135	7403.809	TONN	0	24	0	48
						7404.100	TONN	152	2932	364	6726

TABELL 10. FORTS. INNFØRSEL. VIKTIGERE VARER ETTER TOLLSAMARBEIDSRREDETS NOMENKLATUR (CCCC).

VARENR.	MENGDE- ENHET	FEBRUAR 1987		JANUAR - FEBRUAR 1987		VARENR.	MENGDE- ENHET	FEBRUAR 1987		JANUAR - FEBRUAR 1987	
		MENGDE	VERDI	MENGDE	VERDI			MENGDE	VERDI	MENGDE	VERDI
		1000 KR.		1000 KR.				1000 KR.		1000 KR.	
7404.201	TONN	74	1671	115	2426	8101.300	TONN	0	201	0	443
7404.202	TONN	2	59	11	321	8104.620	TONN	-	-	-	-
7404.209	TONN	69	2156	98	3053	8104.692	TONN	104	1785	199	3382
7405.000	TONN	9	867	17	1402	8104.699	TONN	22	282	23	340
7407.100	TONN	343	7991	527	12484	8104.801	TONN	1	224	3	732
7407.201	TONN	79	2010	111	2823	8104.809	TONN	0	58	4	200
7407.202	TONN	23	459	47	996	KAP.81			2712		5529
7407.209	TONN	73	1939	167	4145						
7408.100	TONN	27	2683	38	4065	8201.100	STK.	4605	212	12204	598
7408.201	TONN	33	2979	54	4762	8201.500	STK.	10358	315	19967	647
7408.202	TONN	2	264	5	407	8201.902	STK.	44267	638	70873	969
7408.209	TONN	8	742	12	1391	8201.903	STK.	28445	842	68392	2258
7410.000	TONN	19	983	44	1595	8201.908	STK.	40109	865	59519	1327
7415.110	TONN	2	105	6	223	8202.101	TONN	12	550	17	855
7415.190	TONN	10	603	19	1062	8202.109	TONN	26	1242	38	1875
7415.900	TONN	10	818	18	1561	8202.201	TONN	3	210	9	731
7417.000	TONN	1	70	1	87	8202.202	TONN	2	350	4	528
7418.109	TONN	10	885	15	1481	8202.209	TONN	1	134	1	333
7418.500	TONN	6	858	10	1286	8202.302	TONN	11	1381	17	1860
7419.200	TONN	0	5	0	5	8202.307	TONN	4	937	9	1656
7419.900	TONN	29	2622	81	5808	8202.400	TONN	3	463	6	910
KAP.74			58213		108359	8202.600	TONN	1	160	4	581
						8202.702	TONN	1	118	1	134
7501.100	TONN	36	366	13301	172358	8202.709	TONN	9	1148	14	1869
7501.200	TONN	18	489	33	932	8203.120	TONN	5	491	7	781
7501.300	TONN	-	-	-	-	8203.191	TONN	5	248	7	466
7502.009	TONN	7	832	15	1567	8203.192	TONN	7	699	10	1280
7503.209	TONN	4	263	15	1589	8203.199	TONN	26	2607	62	5567
7503.300	TONN	1	212	2	383	8203.250	TONN	6	690	12	1352
7504.000	TONN	0	121	1	325	8203.410	TONN	8	999	16	1791
7506.000	TONN	1	144	2	219	8203.491	TONN	34	2082	67	3572
KAP.75			2596		177645	8203.499	TONN	32	2306	69	4709
						8203.500	TONN	5	429	8	775
7601.100	TONN	2466	24462	2653	26103	8203.800	TONN	1	192	7	412
7601.200	TONN	3586	33494	6501	61773	8204.100	TONN	44	1268	77	2448
7601.300	TONN	76	615	371	3376	8204.200	TONN	4	193	6	308
7602.100	TONN	24	280	138	2000	8204.310	TONN	4	157	10	475
7602.200	TONN	58	1370	122	3194	8204.340	TONN	11	864	26	1911
7602.301	TONN	51	951	77	1609	8204.350	TONN	2	244	4	537
7602.309	TONN	657	17544	1102	30896	8204.360	TONN	10	891	24	1875
7603.001	TONN	29	627	106	2234	8204.390	TONN	81	6526	164	12731
7603.002	TONN	39	1209	64	1889	8204.500	TONN	78	1292	93	1885
7603.009	TONN	1960	32309	4150	68929	8204.600	TONN	3	251	5	566
7604.101	TONN	91	3383	227	8536	8204.800	TONN	2	156	4	216
7604.109	TONN	111	3132	184	5395	8205.101	TONN	13	1796	20	3314
7604.800	TONN	6	279	43	1389	8205.103	TONN	6	1108	13	2287
7604.900	TONN	78	2632	142	4940	8205.104	TONN	25	6690	55	15909
7605.000	TONN	8	196	34	819	8205.105	TONN	17	1923	27	2834
7606.000	TONN	184	6245	325	10293	8205.106	TONN	6	2674	10	4683
7607.000	TONN	9	435	19	981	8205.108	TONN	34	2969	48	5690
7608.200	TONN	134	7065	265	13257	8205.200	TONN	5	1218	8	2198
7608.900	TONN	526	19353	1009	37493	8205.300	TONN	6	2226	10	4288
7609.000	TONN	4	345	14	1020	8205.400	TONN	1	279	1	396
7610.100	TONN	3	129	4	212	8205.501	TONN	1	372	2	709
7610.300	TONN	36	1740	58	2755	8205.509	TONN	3	1303	6	2491
7610.400	TONN	6	522	16	749	8205.809	TONN	60	10661	166	26988
7610.900	TONN	39	2742	85	4728	8206.001	TONN	0	90	0	111
7611.009	TONN	1	42	24	920	8206.009	TONN	13	2782	23	5752
7612.000	TONN	8	309	12	394	8207.001	TONN	1	235	1	235
7615.100	TONN	54	2776	79	4385	8207.009	TONN	3	2577	5	5044
7615.200	TONN	29	1329	48	2155	8208.009	TONN	4	440	9	726
7615.500	TONN	24	1201	39	1864	8209.101	TONN	10	819	22	1484
7616.100	TONN	8	526	13	1016	8209.109	TONN	2	197	3	466
7616.200	TONN	27	780	38	1446	8209.201	TONN	4	403	5	666
7616.903	TONN	1	81	3	142	8209.209	TONN	5	641	8	1073
7616.909	TONN	290	14435	570	26368	8209.301	TONN	1	258	2	437
KAP.76			182537		333259	8209.309	TONN	2	567	3	797
						8209.902	TONN	3	202	6	586
7701.100	TONN	229	5492	248	6083	8209.903	TONN	2	225	3	403
7702.002	TONN	5	76	6	189	8209.904	TONN	1	151	3	446
7702.008	TONN	0	149	0	247	8209.909	TONN	5	661	11	1183
KAP.77			5720		6596	8209.951	TONN	1	115	1	196
						8209.959	TONN	1	83	2	132
						8211.200	TONN	9	1740	11	1962
7801.110	TONN	24	103	24	103	8211.300	TONN	1	329	4	890
7801.190	TONN	685	2379	1169	4243	8212.000	TONN	7	1023	13	1831
7801.200	TONN	754	3108	1208	4662	8213.500	TONN	3	424	10	719
7802.000	TONN	6	90	51	257	8213.700	TONN	4	535	5	759
7803.000	TONN	86	445	234	1224	8214.001	TONN	27	2253	54	4073
7805.000	TONN	0	12	0	12	8214.004	TONN	0	87	0	201
7806.009	TONN	2	106	5	210	8214.005	TONN	3	700	5	781
KAP.78			6242		10714	8214.009	TONN	16	610	19	878
						KAP.82			84599		166488
7901.200	TONN	64	469	74	540	8301.101	TONN	24	1950	43	3337
7901.300	TONN	610	2322	898	3584	8301.108	TONN	1	180	2	632
7902.000	TONN	16	225	38	536	8301.109	TONN	1	194	3	426
7903.109	TONN	22	200	49	530	8301.201	TONN	2	217	7	581
7906.009	TONN	29	456	52	711	8301.209	TONN	4	250	8	478
KAP.79			4063		6944	8301.802	TONN	0	23	3	198
						8301.805	TONN	11	1149	15	1708
8001.100	TONN	40	1970	95	4666	8301.809	TONN	18	1375	25	1880
8001.200	TONN	7	281	13	551	8301.851	TONN	3	360	6	754
8002.000	TONN	3	192	3	249	8301.859	TONN	15	926	31	1912
8003.000	TONN	3	131	35	664	8301.905	TONN	2	405	4	1045
8004.100	TONN	13	831	13	831	8301.909	TONN	1	138	3	275
8006.000	TONN	1	145	3	374	8302.100	TONN	20	1919	33	3691
KAP.80			3581		7437	8302.201	TONN	3	137	3	161
						8302.206	TONN	19	801	46	1848

TABELL 10, FORTS. INNFØRSEL. VIKTIGERE VARER ETTER TOLLSAMARBEIDSRÅDETS NOMENKLATUR (CCCN).

VARENR.	MENGDENHET	FEBRUAR 1987		JANUAR - FEBRUAR 1987		VARENR.	MENGDENHET	FEBRUAR 1987		JANUAR - FEBRUAR 1987	
		MENGDE	VERDI	MENGDE	VERDI			MENGDE	VERDI	MENGDE	VERDI
		1000 KR.		1000 KR.				1000 KR.		1000 KR.	
8302.207	TONN	7	205	8	272	8411.109	STK.	398	2480	2068	4123
8302.208	TONN	33	1732	57	3383	8411.500	STK.	20715	11268	37530	21298
8302.209	TONN	3	264	15	646	8411.916	TONN	9	1451	14	2582
8302.901	TONN	214	9202	337	15854	8411.919	TONN	12	2567	19	4640
8302.909	TONN	318	12068	632	24080	8411.951	TONN	64	4270	107	6775
8303.000	TONN	171	3415	365	7950	8411.959	TONN	37	2375	61	3971
8304.000	TONN	57	1796	105	3847	8412.000	STK.	2221	14430	3954	23951
8305.000	TONN	69	2279	148	4751	8413.110	STK.	299	1648	2909	3782
8306.100	TONN	43	3031	64	4417	8413.190	STK.	49	169	77	259
8306.900	TONN	47	1539	88	3316	8413.200	STK.	1	51	2	121
8307.101	TONN	4	391	12	834	8413.900	TONN	3	890	16	2004
8307.102	TONN	48	4111	125	9161	8414.301	STK.	2	136	3	187
8307.109	TONN	187	16443	335	27930	8414.801	STK.	11	345	341	854
8307.201	TONN	3	239	8	504	8414.809	STK.	6	29	17	253
8307.202	TONN	113	4977	223	9670	8414.901	TONN	1	149	6	804
8307.209	TONN	96	7883	188	15004	8414.909	TONN	2	312	5	531
8307.302	TONN	3	311	6	579	8415.111	STK.	289	650	1016	2010
8307.309	TONN	12	829	38	2438	8415.119	STK.	1036	2874	2159	5520
8307.701	TONN	1	181	2	242	8415.131	STK.	3988	5486	6984	9200
8307.702	TONN	20	1000	28	1613	8415.139	STK.	3732	7230	6082	11044
8307.709	TONN	8	582	14	1142	8415.142	STK.	46	82	313	350
8307.802	TONN	12	1079	21	1666	8415.148	STK.	243	315	389	678
8307.809	TONN	43	2874	86	5854	8415.181	STK.	51	71	51	71
8308.000	TONN	23	1376	48	2799	8415.189	STK.	-	-	-	-
8309.100	TONN	18	802	36	1618	8415.201	STK.	65	394	291	816
8309.900	TONN	8	916	15	1512	8415.209	STK.	725	4286	1212	7679
8311.000	TONN	3	202	6	323	8415.300	STK.	3135	4936	5719	8758
8313.110	TONN	19	236	62	839	8415.400	STK.	605	4403	1288	8341
8313.190	TONN	57	2224	110	3748	8415.800	STK.	589	16368	887	26504
8313.901	TONN	13	159	20	292	8415.910	STK.	982	4127	1526	5640
8313.909	TONN	24	749	87	2246	8415.992	TONN	76	3113	125	5237
8314.000	TONN	12	1874	24	3480	8415.999	TONN	82	5237	130	7976
8315.100	TONN	806	13124	1240	19975	8416.100	STK.	1	489	1	489
8315.200	TONN	27	446	28	549	8416.800	STK.	-	-	-	-
8315.300	TONN	2	229	4	266	8416.901	STK.	-	-	2	215
KAP. 83			109009		202377	8416.905	STK.	9	487	211	925
						8416.909	TONN	0	54	0	71
8401.100	STK.	16	1186	28	2587	8417.201	STK.	22	329	30	3012
8401.909	TONN	8	336	37	4169	8417.209	STK.	16	106	77	331
8402.301	STK.	-	-	2	20	8417.351	STK.	119	1415	362	2919
8402.909	TONN	0	35	0	51	8417.359	STK.	702	3472	1019	5795
8403.100	STK.	3	16257	11	17276	8417.401	STK.	984	4302	3058	11356
8403.900	TONN	0	16	0	16	8417.409	STK.	1734	12500	2320	22054
8405.902	TONN	0	33	1	1071	8417.501	STK.	5	485	12	615
8406.150	STK.	-	-	1	10	8417.509	STK.	60	1001	1021	8389
8406.210	STK.	5634	30361	7535	40086	8417.602	STK.	147	1068	295	2166
8406.290	STK.	32	971	67	2975	8417.609	STK.	634	3603	750	6632
8406.300	STK.	525	1454	1856	4366	8417.801	STK.	162	1981	420	5160
8406.400	STK.	642	3137	1028	4825	8417.809	STK.	487	4416	853	7047
8406.500	STK.	8001	4277	23326	12707	8417.902	TONN	6	978	50	8279
8406.600	STK.	256	6907	442	11646	8417.909	TONN	25	2544	62	7341
8406.702	STK.	36	1068	87	2376	8418.110	STK.	206	116	549	520
8406.703	STK.	16	1124	36	2656	8418.190	STK.	15	73	46	189
8406.704	STK.	9	7066	15	9972	8418.200	STK.	1	2	1	2
8406.705	STK.	1	92	2	161	8418.300	STK.	61	2655	263	3883
8406.707	STK.	162	4439	438	10523	8418.400	STK.	48	1888	206	3266
8406.708	STK.	71	4027	140	7453	8418.501	STK.	205049	4236	300215	6798
8406.709	STK.	3	2130	6	4953	8418.509	STK.	48136	5899	89072	14074
8406.800	STK.	145	5436	312	8919	8418.601	STK.	2	72	10	366
8406.910	TONN	0	111	0	177	8418.602	STK.	46005	1292	68384	2401
8406.951	TONN	8	1223	41	2332	8418.608	STK.	58298	10603	120169	20324
8406.959	TONN	14	1663	25	4646	8418.941	TONN	4	1420	8	2907
8406.991	TONN	92	8992	152	15138	8418.949	TONN	1	364	2	626
8406.999	TONN	135	13909	199	24209	8418.999	TONN	128	13301	178	18926
8407.400	STK.	5	38	6	44	8419.100	STK.	6911	19038	12160	33524
8407.501	STK.	1672	4222	4158	8362	8419.200	STK.	218	3705	310	6388
8407.509	STK.	628	8330	2231	12033	8419.301	STK.	2	96	8	1527
8407.900	TONN	74	3035	131	6270	8419.302	STK.	22	1768	44	6211
8408.110	STK.	-	-	-	-	8419.309	STK.	293	5967	360	34329
8408.190	STK.	4	5329	5	6483	8419.401	STK.	23	6776	39	12448
8408.819	STK.	1	12	4	67	8419.408	STK.	171	8714	450	19257
8408.892	STK.	2285	1278	4081	2251	8419.800	STK.	11	138	23	247
8408.898	STK.	887	493	1148	1162	8419.902	TONN	1	1299	5	3439
8408.910	TONN	25	29808	33	46421	8419.909	TONN	23	6336	72	15947
8408.931	TONN	0	334	0	1042	8420.100	STK.	6219	289	12173	628
8408.939	TONN	0	1518	1	5313	8420.200	STK.	169	1053	259	1802
8408.991	TONN	0	25	0	28	8420.400	STK.	2393	481	10566	843
8408.999	TONN	6	1983	10	3660	8420.800	STK.	4214	7704	6163	10632
8409.100	STK.	7	786	17	1873	8420.900	TONN	4	1376	9	3138
8409.900	TONN	0	57	1	140	8421.100	STK.	16038	3965	22367	6347
8410.001	STK.	23419	868	30195	1348	8421.801	STK.	294	360	492	930
8410.050	STK.	68	4567	197	11631	8421.802	STK.	374	2126	380	2231
8410.100	STK.	4843	3898	7871	8743	8421.803	STK.	1243	1982	2352	3194
8410.300	STK.	11745	8752	18861	14970	8421.804	STK.	564	4197	742	5270
8410.400	STK.	2821	8638	5473	14874	8421.808	STK.	34057	6719	58484	14537
8410.705	STK.	8031	22475	18520	37343	8421.901	TONN	8	253	11	633
8410.901	TONN	72	12493	140	22387	8421.902	TONN	1	108	1	111
8410.909	TONN	1	86	1	118	8421.903	TONN	21	6255	55	10662
8411.101	STK.	2060	702	3535	1113	8421.909	TONN	53	4029	90	6416
8411.102	STK.	647	10985	1135	11457	8422.101	STK.	60	602	132	1195
8411.103	STK.	276	1589	404	2897	8422.102	STK.	126	391	252	1310
8411.105	STK.	7	52	61	307	8422.108	STK.	2063	742	5086	3005
8411.106	STK.	300	2361	419	4031	8422.109	STK.	115	250	587	510
8411.107	STK.	2389	12195	4478	24266	8422.200	STK.	3396	2024	6747	4127
8411.108	STK.	25136	663	29822	852	8422.300	STK.	1922	10785	3148	19382
						8422.501	STK.	11	553	24	2138
						8422.502	STK.	111	5581	247	15120

TABELL 10. FORTS. INNFØRSEL. VIKTIGERE VARER ETTER TOLLSAMARBEIDSRÅDETS NOMENKLATUR (CCCN).

VARENR.	MENGDENHET	1987 JANUAR - FEBRUAR 1987		VARENR.	MENGDENHET	1987 JANUAR - FEBRUAR 1987					
		FEBRUAR MENGDEN	1987 VERDI			FEBRUAR MENGDEN	1987 VERDI	FEBRUAR MENGDEN	1987 VERDI		
		1000 KR.				1000 KR.					
8422.503	STK.	10	2858	22	7194	8434.101	STK.	60	4723	91	10575
8422.509	STK.	3130	10662	3200	14397	8434.200	STK.	1	21	7	131
8422.601	STK.	51	4815	81	9844	8434.400	TONN	0	25	0	52
8422.602	STK.	27	2019	41	3243	8434.700	TONN	2	250	5	450
8422.650	STK.	5	1582	6	1923	8434.901	TONN	0	762	1	2304
8422.700	STK.	48	1813	97	3285	8434.909	TONN	1	205	1	290
8422.802	STK.	26	101	34	201	8435.110	STK.	6	5201	424	19024
8422.803	STK.	1	1752	4	6590	8435.190	STK.	14	1558	15	2598
8422.809	STK.	2102	46544	3818	75544	8435.501	STK.	164	12298	479	21780
8422.901	TONN	2	198	3	292	8435.502	STK.	7	244	28	1053
8422.909	TONN	869	42190	1523	73424	8435.508	STK.	6	458	11	557
8423.110	STK.	71	39331	177	83450	8435.600	STK.	145	1556	300	10308
8423.150	STK.	30	8869	49	17860	8435.901	TONN	54	9365	99	14487
8423.210	STK.	4	818	5	1259	8435.902	TONN	4	1400	7	2666
8423.220	STK.	67	29526	128	57229	8435.909	TONN	4	791	17	2614
8423.291	STK.	19	4139	29	7084	8436.200	STK.	-	-	1	133
8423.299	STK.	3	190	4	1714	8436.301	STK.	7	2952	7	2952
8423.301	STK.	3	1305	10	5172	8436.303	STK.	-	-	22	62
8423.304	STK.	6	5623	7	6473	8437.100	STK.	78	433	132	4149
8423.401	STK.	4	2050	11	6428	8437.201	STK.	9	6	12	16
8423.409	STK.	9	1544	32	4927	8437.209	STK.	142	493	194	674
8423.500	STK.	5318	128	5319	592	8437.800	STK.	1	6	5	2980
8423.601	STK.	71	6655	107	7887	8438.209	TONN	1	336	2	543
8423.603	STK.	21	588	30	724	8438.903	TONN	1	89	2	245
8423.609	STK.	74	1056	175	4541	8438.909	TONN	4	907	5	1389
8423.701	STK.	-	-	1	1793	8440.110	STK.	8873	21149	15591	36042
8423.704	STK.	2	41	2	41	8440.190	STK.	1332	3213	1844	4702
8423.706	STK.	1	1	145	144	8440.210	STK.	115	2142	157	3081
8423.707	STK.	111	1443	451	4153	8440.290	STK.	53	198	72	724
8423.901	TONN	146	6280	298	12250	8440.310	STK.	841	609	1450	912
8423.902	TONN	25	906	28	975	8440.390	STK.	178	1056	197	1439
8423.903	TONN	75	9287	125	15351	8440.410	STK.	4743	5754	7940	9225
8423.904	TONN	45	948	76	1786	8440.490	STK.	521	1731	960	3535
8423.905	TONN	60	743	114	1504	8440.500	STK.	2	89	2	89
8423.906	TONN	281	38659	837	93705	8440.600	STK.	9	89	52	148
8423.908	TONN	160	6374	409	14279	8440.802	STK.	75	74	76	76
8424.102	STK.	31	448	31	448	8440.808	STK.	194	1595	276	3831
8424.205	STK.	100	1228	101	1239	8440.903	TONN	8	1138	15	1974
8424.206	STK.	-	-	2	20	8440.909	TONN	23	2052	40	4302
8424.207	STK.	308	1832	366	2233	8441.801	STK.	2166	3718	4034	6739
8424.404	STK.	20	53	20	53	8441.809	STK.	121	2223	333	4433
8424.408	STK.	144	716	201	1111	8441.900	TONN	7	1043	12	1983
8424.502	STK.	10	35	19	240	8442.100	STK.	4	17	22	240
8424.504	STK.	109	367	112	407	8442.201	STK.	21	408	31	472
8424.550	STK.	44	963	92	1971	8443.309	STK.	271	714	364	2476
8424.808	STK.	60	792	79	1260	8443.400	STK.	9	31	13	25875
8424.919	TONN	39	537	47	708	8443.900	TONN	1	157	14	1338
8424.991	TONN	-	-	0	10	8444.100	STK.	1	54	100	203
8424.999	TONN	53	1872	60	2158	8444.901	TONN	31	708	89	1838
8425.100	STK.	14	117	70	706	8444.909	TONN	2	377	6	596
8425.202	STK.	44	7566	81	14912	8445.001	STK.	67	539	104	928
8425.250	STK.	-	-	14	189	8445.100	STK.	42	5957	171	15065
8425.301	STK.	4	17	4	17	8445.201	STK.	16	1167	16	1167
8425.302	STK.	-	-	-	-	8445.209	STK.	543	1008	679	6924
8425.304	STK.	3	17	53	517	8445.250	STK.	110	3863	188	6243
8425.450	STK.	48	1955	62	2678	8445.300	STK.	995	1766	2636	3681
8425.550	STK.	5949	1870	6059	1923	8445.410	STK.	91	4587	498	11184
8425.600	STK.	9461	13112	17345	26458	8445.420	STK.	28	283	45	494
8425.701	STK.	-	-	-	-	8445.500	STK.	51	52	54	78
8425.709	STK.	6	1292	16	2485	8445.611	STK.	27	987	47	2985
8425.803	STK.	32	475	40	627	8445.614	STK.	182	3607	280	11935
8425.808	STK.	814	2945	815	3027	8445.631	STK.	56	3102	105	5129
8425.901	TONN	5	270	7	508	8445.639	STK.	12	466	20	760
8425.902	TONN	14	1014	21	1618	8445.651	STK.	5	695	6	5671
8425.903	TONN	23	1062	31	1489	8445.652	STK.	4	675	15	2136
8425.904	TONN	0	37	0	71	8445.659	STK.	136	6122	184	9225
8425.909	TONN	17	715	25	1076	8445.800	STK.	216	3174	400	13232
8426.208	STK.	2	127	5	2286	8446.001	STK.	26	1113	47	1714
8426.910	TONN	6	1021	12	1732	8446.009	STK.	93	6705	166	11204
8426.959	TONN	3	523	4	1130	8447.001	STK.	8	90	102	809
8427.100	STK.	-	-	-	-	8447.100	STK.	27	14	36	272
8428.100	STK.	997	2864	2230	5193	8447.200	STK.	459	3734	868	5877
8428.900	TONN	14	882	83	4498	8447.300	STK.	228	2369	332	2983
8429.101	STK.	1	21	1	21	8447.801	STK.	10	169	18	410
8429.108	STK.	7	529	17	1165	8447.803	STK.	11	529	18	2725
8429.901	TONN	3	212	7	470	8447.808	STK.	570	6919	972	12107
8429.909	TONN	2	229	5	741	8448.102	TONN	5	884	6	1410
8430.100	STK.	89	5745	170	9042	8448.109	TONN	13	2417	27	4260
8430.300	STK.	3	690	10	3072	8448.502	TONN	3	452	4	686
8430.502	STK.	15	7107	30	11987	8448.509	TONN	38	5538	114	14630
8430.508	STK.	277	10150	644	25050	8448.602	TONN	1	167	2	492
8430.800	STK.	3	3914	4	4719	8448.609	TONN	53	4644	158	15055
8430.902	TONN	3	1361	6	2397	8449.101	STK.	4832	4415	9693	7933
8430.909	TONN	51	6799	69	11223	8449.102	STK.	21	151	21	151
8431.104	STK.	-	-	3	287	8449.108	STK.	1066	1361	3439	3517
8431.109	STK.	6	537	13	545	8449.203	STK.	4275	5639	7874	10310
8431.209	STK.	127	555	153	805	8449.209	STK.	219	556	270	788
8431.901	TONN	1	294	2	459	8449.901	TONN	6	911	14	2214
8431.902	TONN	0	63	0	95	8449.909	TONN	15	2230	40	3603
8431.903	TONN	22	629	87	3276	8450.100	STK.	209	2193	654	3861
8431.904	TONN	0	7	0	15	8450.900	TONN	16	2823	48	5541
8431.909	TONN	50	6217	162	18303	8451.210	STK.	6694	9871	15277	24939
8432.101	STK.	7	912	9	962	8451.281	STK.	50	31	50	31
8432.108	STK.	101	3374	201	4247	8451.289	STK.	9	17	33	63
8432.909	TONN	1	288	2	611	8452.241	STK.	46914	2092	137073	5923
8433.100	STK.	537	9349	410	23126	8452.245	STK.	10444	3253	24038	6321
8433.900	TONN	18	4508	51	10769	8452.249	STK.	110	493	3215	1116

TABELL 10, FORTS. INNFØRSEL. VIKTIGERE VARER ETTER TOLLSAMARBEIDSRÅDETS NOMENKLATUR (CCCN).

VARENR.	MENGDE- ENHET	1987 JANUAR - FEBRUAR 1987		1987 JANUAR - FEBRUAR 1987		VARENR.	MENGDE- ENHET	1987 JANUAR - FEBRUAR 1987		1987 JANUAR - FEBRUAR 1987	
		FEBRUAR MENGDE	VERDI 1000 KR.	FEBRUAR MENGDE	VERDI 1000 KR.			FEBRUAR MENGDE	VERDI 1000 KR.	FEBRUAR MENGDE	VERDI 1000 KR.
8452.500	STK.	1150	6060	2301	10762	8501.420	STK.	53	1496	116	3584
8452.600	STK.	298	1646	742	3649	8501.520	STK.	2548	1438	4756	2464
8452.800	STK.	91	1755	281	4503	8501.592	STK.	3319	1802	7347	3222
8453.200	STK.	307	6585	1914	15583	8501.599	STK.	43508	11957	168123	23269
8453.300	STK.	2495	55981	5808	104143	8501.601	STK.	55905	1212	113856	2230
8453.400	STK.	1372	7941	3132	19597	8501.609	STK.	118283	1432	242228	2257
8453.500	STK.	29142	158716	57815	377909	8501.910	TONN	27	2704	68	6956
8453.900	STK.	2865	23137	8977	48559	8501.993	TONN	37	1295	63	2494
8454.200	STK.	27	267	30	600	8501.999	TONN	33	6897	41	8632
8454.801	STK.	141	1346	236	2384	8502.100	TONN	4	565	7	1062
8454.809	STK.	51675	4421	71375	9094	8502.800	TONN	22	3071	38	5344
8455.100	TONN	5	1201	7	1983	8503.111	TONN	128	4286	165	5992
8455.200	TONN	4	2296	7	4450	8503.119	TONN	2	30	3	136
8455.300	TONN	146	123995	277	256969	8503.121	TONN	19	1453	20	1706
8455.400	TONN	2	852	4	1634	8503.129	TONN	11	491	14	694
8456.200	STK.	665	1227	776	4707	8503.131	TONN	1	134	2	521
8456.300	STK.	38	971	43	1022	8503.139	TONN	0	175	0	238
8456.400	STK.	17	4177	39	6266	8503.191	TONN	114	5014	128	8013
8456.502	STK.	9	3615	19	11926	8503.199	TONN	3	935	15	2485
8456.509	STK.	18	1595	21	2528	8503.201	TONN	-	-	0	5
8456.801	STK.	20	1607	33	1659	8503.209	TONN	29	1061	32	1238
8456.809	STK.	1	58	2	484	8504.110	TONN	221	3430	482	7631
8456.901	TONN	1	107	15	448	8504.190	TONN	163	3870	306	7418
8456.902	TONN	51	2274	140	3754	8504.800	TONN	35	3315	86	9665
8456.909	TONN	176	7304	378	17239	8504.920	TONN	46	876	93	1714
8457.100	STK.	98	423	100	528	8504.990	TONN	97	2435	167	4247
8457.900	TONN	0	175	0	321	8505.100	STK.	8061	5465	15704	9600
8458.100	STK.	139	1040	343	2930	8505.301	STK.	1235	621	2554	1239
8458.900	TONN	1	242	2	668	8505.302	STK.	4312	2019	8681	4368
8459.110	STK.	-	-	1	55	8505.309	STK.	4202	1687	8657	3014
8459.150	STK.	11	2608	24	5063	8505.401	STK.	2525	1210	3221	1579
8459.331	STK.	6	6310	16	14275	8505.402	STK.	3583	1180	5613	1760
8459.339	STK.	49	1233	99	4468	8505.409	STK.	1905	1182	4107	2698
8459.391	STK.	2	116	2	116	8505.801	STK.	502	245	1567	720
8459.392	STK.	82	28	82	28	8505.802	STK.	16911	2667	20617	3303
8459.393	STK.	586	5314	1409	9592	8505.808	STK.	4928	2902	12585	6178
8459.399	STK.	20	699	41	1168	8505.909	TONN	6	999	16	1941
8459.400	STK.	653	3780	785	11157	8506.100	STK.	21733	9904	37286	18515
8459.501	STK.	6	2451	9	3662	8506.200	STK.	21	134	25	156
8459.508	STK.	187	1827	377	4511	8506.300	STK.	9211	2948	17286	5926
8459.700	STK.	7	405	9	3003	8506.410	STK.	4533	3049	8130	5098
8459.803	STK.	205	223	14878	1801	8506.490	STK.	2040	403	5378	2097
8459.804	STK.	12	123	212	1133	8506.800	STK.	13820	2500	24590	3969
8459.805	STK.	191	6175	304	10028	8506.910	TONN	16	1483	26	2314
8459.809	STK.	8580	61333	29611	111877	8506.990	TONN	13	1095	18	1610
8459.970	TONN	0	47	0	47	8507.100	STK.	10759	1451	24251	2795
8459.992	TONN	7	658	12	1141	8507.200	STK.	311	246	595	336
8459.999	TONN	273	33477	863	86051	8508.300	STK.	366291	2610	752905	5418
8460.200	TONN	4	518	5	626	8508.400	STK.	10704	5157	21848	10656
8460.300	TONN	34	860	48	2006	8508.800	STK.	12103	1688	24501	2974
8460.401	TONN	1	60	1	188	8508.900	TONN	12	1774	23	3173
8460.409	TONN	45	4957	75	9820	8509.101	TONN	1	116	4	542
8461.301	TONN	47	4300	122	8488	8509.102	TONN	1	39	4	302
8461.302	TONN	270	37274	727	95570	8509.600	TONN	85	8367	154	16282
8461.309	TONN	190	23110	329	42318	8509.700	TONN	3	456	5	823
8461.401	TONN	131	12968	190	19441	8509.800	TONN	50	5581	79	9213
8461.409	TONN	68	8914	109	14808	8510.100	TONN	21	1690	35	3214
8461.700	TONN	17	3671	29	6906	8511.101	STK.	-	-	-	-
8461.801	TONN	21	2059	28	3292	8511.103	STK.	22	35	48	269
8461.809	TONN	5	948	12	2060	8511.109	STK.	3	828	3	828
8462.100	TONN	116	11950	227	22896	8511.201	STK.	1	1147	12	3973
8462.900	TONN	3	557	6	1154	8511.202	STK.	150	336	236	1019
8463.101	TONN	35	1746	57	2938	8511.209	STK.	79	352	85	1133
8463.102	TONN	8	459	11	838	8511.301	STK.	481	2547	999	5415
8463.109	TONN	115	5108	210	9131	8511.309	STK.	4819	9540	7448	13568
8463.201	TONN	5	460	12	922	8511.911	TONN	9	751	15	2133
8463.202	TONN	26	3351	55	6823	8511.912	TONN	197	2815	1091	8922
8463.300	TONN	124	10685	219	19241	8511.914	TONN	3	273	9	451
8463.400	TONN	158	10348	250	20291	8511.991	TONN	4	811	25	4032
8463.501	TONN	29	1646	47	2696	8511.999	TONN	19	3130	24	4170
8463.502	TONN	5	422	7	659	8512.100	STK.	611	796	22924	2037
8463.503	TONN	41	4461	88	9733	8512.203	STK.	3547	481	5269	844
8464.001	TONN	6	952	13	1849	8512.204	STK.	3145	1601	13346	5713
8464.009	TONN	14	4109	25	7490	8512.209	STK.	4923	2961	10126	5605
8465.100	TONN	16	1687	30	3105	8512.310	STK.	10781	882	17270	1420
8465.901	TONN	9	4013	21	7805	8512.390	STK.	5935	481	10296	822
8465.909	TONN	123	6686	251	13197	8512.400	STK.	10694	1430	22478	2363
KAP.84			1887143		3806374	8512.510	STK.	28	59	315	458
						8512.520	STK.	2400	6022	5187	10998
8501.115	STK.	2226	1765	3988	3279	8512.550	STK.	3148	3432	5274	5568
8501.119	STK.	128	390	212	921	8512.610	STK.	28	11	281	2074
8501.121	STK.	19293	3151	32057	6050	8512.690	STK.	1275	1965	1409	2050
8501.129	STK.	240	1331	326	2051	8512.701	STK.	5149	6194	8987	11076
8501.150	STK.	23684	5614	59757	11373	8512.702	STK.	15265	3499	27664	6628
8501.162	STK.	894	619	1880	795	8512.703	STK.	210	28	2422	157
8501.164	STK.	14977	9553	25653	17430	8512.709	TONN	16712	2767	24777	4530
8501.165	STK.	1670	6907	2679	12713	8512.801	TONN	49	4247	81	6751
8501.166	STK.	135	2414	158	3789	8512.802	TONN	52	7037	81	13580
8501.180	STK.	285	1203	400	1903	8512.910	TONN	91	3573	154	5679
8501.200	STK.	853	15490	1510	28350	8512.999	TONN	23	1812	38	2588
8501.300	STK.	419	709	1689	1537	8513.101	STK.	1406	7452	3014	12144
8501.411	STK.	17232	1600	29176	3078	8513.109	STK.	17314	6415	25218	14370
8501.412	STK.	3543	1160	5432	2216	8513.201	STK.	3	984	11	3328
8501.413	STK.	355	548	470	1012	8513.202	STK.	353	9378	1750	10768
8501.415	STK.	9381	2878	16777	3447	8513.209	STK.	388	4553	659	5280
8501.416	STK.	520	2041	1016	5064	8513.300	STK.	122	4978	135	5108
8501.417	STK.	2	106	4	1293	8513.400	TONN	6	2285	17	14320

TABELL 10, FORTS. INNFØRSEL. VIKTIGERE VARER ETTER TOLLSAMARBEIDSRÅDETS NOMENKLATUR (CCCN).

VARENR.	MENGDE- ENHET	FEBRUAR 1987		JANUAR - FEBRUAR 1987		VARENR.	MENGDE- ENHET	FEBRUAR 1987		JANUAR - FEBRUAR 1987	
		MENGDE	VERDI	MENGDE	VERDI			MENGDE	VERDI	MENGDE	VERDI
		1000 KR.		1000 KR.				1000 KR.		1000 KR.	
8513.801	STK.	15475	1069	28414	2273	8523.403	TONN	91	4722	343	12057
8513.802	TONN	0	167	2	618	8523.405	TONN	174	3675	480	9458
8513.803	STK.	792	9879	1258	15685	8523.406	TONN	214	7230	383	14544
8513.808	STK.	4822	6710	9604	12021	8523.407	TONN	37	1353	60	2087
8513.903	TONN	0	662	4	2494	8523.408	TONN	35	1785	47	2441
8513.904	TONN	8	5864	12	7198	8523.900	TONN	184	14340	354	28142
8513.905	TONN	2	2624	5	29131	8524.100	TONN	2	910	3	1629
8513.909	TONN	53	61051	100	91166	8524.201	TONN	179	3345	339	5850
8514.100	STK.	94831	1074	110317	2316	8524.202	TONN	5533	29292	12434	66270
8514.200	STK.	81979	12033	151007	22269	8524.900	TONN	4933	13500	6898	18075
8514.300	STK.	6869	4337	13285	9202	8525.110	TONN	5	342	8	671
8514.901	TONN	1	374	2	855	8525.190	TONN	7	305	9	670
8514.909	TONN	10	1024	19	2243	8525.300	TONN	89	1173	121	1530
8515.110	STK.	740	6423	2158	9653	8525.900	TONN	4	433	12	1236
8515.120	STK.	5536	33248	13101	83691	8526.101	TONN	3	196	5	297
8515.130	STK.	815	1808	2327	5261	8526.108	TONN	16	438	23	791
8515.200	STK.	55	257	57	262	8526.200	TONN	9	1185	16	2071
8515.300	STK.	480	277	694	4519	8526.900	TONN	12	805	32	1896
8515.351	STK.	1011	6040	2102	14773	8527.000	TONN	1	101	2	174
8515.359	STK.	183	1339	288	2469	8528.000	TONN	4	1402	8	3253
8515.430	STK.	16526	11906	33234	22175	KAP.85			977249		1884392
8515.441	STK.	14234	6414	26649	11267						
8515.449	STK.	5790	682	13162	1509	8603.100	STK.	-	-	1	682
8515.451	STK.	5686	7412	16562	16851	8604.000	STK.	1	1452	1	1452
8515.459	STK.	13851	6500	33479	15028	8605.000	STK.	-	-	-	-
8515.530	STK.	1161	2594	1780	5501	8606.000	STK.	-	-	-	-
8515.540	STK.	754	1550	1085	2109	8607.100	STK.	-	-	15	722
8515.560	STK.	16297	47151	31373	84943	8607.900	STK.	-	-	-	-
8515.590	STK.	951	942	1104	1257	8608.000	STK.	334	7609	934	13251
8515.701	STK.	1530	3083	1732	9829	8609.200	TONN	128	1737	183	2781
8515.709	STK.	683	6151	3611	13087	8609.300	TONN	122	1215	132	1491
8515.901	TONN	1	142	3	225	8609.909	TONN	38	2263	57	3619
8515.902	TONN	76	12712	140	19039	8610.001	TONN	18	29	50	165
8515.904	TONN	38	20309	97	52342	8610.009	TONN	113	1634	114	1684
8515.905	TONN	2	3833	4	6859	KAP.86			16420		26376
8515.906	TONN	4	1279	9	2773						
8516.500	TONN	1	210	5	2108	8701.200	STK.	5	1577	6	1616
8516.900	TONN	1	105	1	2779	8701.300	STK.	371	1546	564	2263
8517.100	TONN	21	7618	32	12335	8701.700	STK.	5	1244	8	1436
8517.900	TONN	11	5482	18	9450	8701.911	STK.	88	590	100	934
8518.101	TONN	2	943	5	1877	8701.912	STK.	25	692	36	1113
8518.102	TONN	8	4706	18	9394	8701.913	STK.	115	11918	203	21154
8518.103	TONN	7	1237	11	2286	8701.914	STK.	100	10556	196	20465
8518.108	TONN	2	774	10	2556	8701.915	STK.	80	9501	140	17449
8519.101	STK.	323	9046	970	13554	8701.916	STK.	164	20980	256	34506
8519.102	TONN	0	8	2	353	8701.919	STK.	8	1486	22	3082
8519.103	TONN	24	5131	49	9616	8702.111	STK.	675	36017	1794	93830
8519.104	TONN	0	77	4	697	8702.119	STK.	11103	481389	23976	1029280
8519.109	TONN	132	25969	223	46056	8702.121	STK.	25	2275	47	4784
8519.310	TONN	28	11449	49	22217	8702.129	STK.	265	19305	548	37541
8519.420	TONN	75	4816	116	6730	8702.210	STK.	32	21173	65	34918
8519.430	TONN	9	695	26	1213	8702.220	STK.	49	5995	82	9340
8519.490	TONN	24	6346	54	11961	8702.251	STK.	13	351	253	6077
8519.511	TONN	18	1071	28	2147	8702.259	STK.	59	6163	102	10751
8519.512	TONN	1	85	1	118	8702.260	STK.	397	32086	531	42609
8519.520	TONN	50	18726	97	35058	8702.312	STK.	21	1374	31	1843
8519.591	TONN	57	8789	109	16745	8702.313	STK.	644	42196	1539	90594
8519.599	TONN	81	13390	168	24586	8702.318	STK.	141	47125	242	89797
8519.630	TONN	2	1215	5	2831	8702.320	STK.	77	20802	159	38468
8519.690	TONN	6	2768	12	5342	8702.382	STK.	147	6195	494	19313
8519.700	TONN	11	14900	26	33414	8702.383	STK.	499	28533	1359	75758
8519.800	TONN	88	15625	224	31790	8702.389	STK.	20	1984	28	3355
8519.901	TONN	25	2454	35	3670	8702.390	STK.	11	3026	19	3291
8519.902	TONN	9	656	20	1455	8702.603	STK.	445	82738	890	164492
8519.903	TONN	1	53	7	420	8702.609	STK.	1	72	1	72
8519.904	TONN	0	63	0	257	8703.000	STK.	23	13636	52	33654
8519.905	TONN	4	1007	5	1596	8704.300	STK.	22	3130	40	7389
8519.909	TONN	89	12579	163	22361	8704.901	STK.	-	-	-	-
8520.110	TONN	115	9726	183	16158	8705.100	STK.	94	1597	134	2245
8520.120	TONN	8	2058	14	3910	8705.300	STK.	28	673	100	2062
8520.130	TONN	4	450	5	695	8705.908	STK.	89	3814	138	6692
8520.190	TONN	9	2129	27	3948	8706.100	TONN	198	9274	368	18363
8520.200	TONN	106	9479	230	18741	8706.202	TONN	14	952	21	1424
8520.809	TONN	13	2653	24	5192	8706.209	TONN	2855	125621	5183	235011
8521.310	STK.	108	137	928	336	8707.100	STK.	4	668	7	921
8521.390	STK.	32135	1301	34227	2656	8707.110	STK.	198	15352	384	33323
8521.500	STK.	2608	2287	40665	3984	8707.190	STK.	165	17346	260	33873
8521.610	STK.	3776165	37205	7796639	76152	8707.800	STK.	160	770	303	2805
8521.620	STK.	2623329	3052	6278170	6117	8707.901	TONN	53	4643	142	10346
8521.630	STK.	1893252	3912	4122037	7929	8707.909	TONN	2	165	9	441
8521.690	STK.	675409	2178	1377640	4980	8708.000	TONN	1	186	17	589
8521.700	STK.	245511	3416	547168	3967	8709.110	STK.	278	1495	340	1721
8521.800	STK.	74867	762	149140	1557	8709.120	STK.	87	1459	261	3042
8521.901	TONN	0	56	0	158	8709.130	STK.	639	10722	720	12190
8521.909	TONN	3	884	5	1727	8710.000	STK.	22072	19018	30729	27541
8522.300	TONN	42	17668	103	33848	8711.000	STK.	878	5443	1732	10029
8522.990	TONN	19	1523	20	2759	8712.101	TONN	42	4120	59	6279
8523.201	TONN	0	3	0	17	8712.201	TONN	0	22	0	62
8523.202	TONN	1	80	1	97	8712.202	TONN	8	226	12	401
8523.209	TONN	7	606	19	1428	8712.204	TONN	80	5981	151	10360
8523.301	TONN	3	96	3	148	8712.208	TONN	8	814	18	1438
8523.303	TONN	0	199	0	201	8712.209	TONN	9	1508	13	2535
8523.304	TONN	4	352	6	412	8713.001	STK.	1957	793	3234	1259
8523.307	TONN	176	4685	189	5449	8713.002	STK.	2027	955	2800	1479
8523.308	TONN	419	8949	469	10971	8713.003	STK.	82	27	83	28
8523.401	TONN	100	2395	170	3828	8713.004	STK.	40	23	40	23
8523.402	TONN	211	6783	517	13642	8713.008	TONN	23	1080	30	1488

TABELL 10, FORTS. INNFØRSEL. VIKTIGERE VARER ETTER TOLLSAMARBEIDSRÅDETS NOMENKLATUR (CCCN).

VARENR.	MENGDE- ENHET	FEBRUAR 1987		JANUAR - FEBRUAR 1987		VARENR.	MENGDE- ENHET	FEBRUAR 1987		JANUAR - FEBRUAR 1987	
		MENGDE	VERDI	MENGDE	VERDI			MENGDE	VERDI	MENGDE	VERDI
		1000 KR.		1000 KR.				1000 KR.		1000 KR.	
8714.310	STK.	431	24458	628	35691	9016.900	TONN	20	3007	47	6269
8714.390	STK.	875	23819	1362	41114	9017.110	TONN	1	1554	3	4663
8714.401	STK.	9005	4836	15729	8813	9017.120	TONN	86	6563	131	10047
8714.409	STK.	1448	995	2292	2447	9017.190	TONN	12	10615	21	16577
8714.905	TONN	118	2710	251	5059	9017.502	TONN	0	653	1	1017
8714.908	TONN	244	9017	470	16535	9017.504	TONN	0	200	1	398
KAP.87						9017.505	TONN	3	1623	6	3037
						9017.509	TONN	7	2648	12	4819
						9017.901	TONN	9	1862	16	3330
8801.000	STK.	-	-	-	-	9017.909	TONN	71	23167	159	46204
8802.300	STK.	7	42563	7	42563	9018.000	TONN	27	5630	49	10079
8802.400	STK.	-	-	2	830	9019.100	TONN	0	563	0	947
8802.500	STK.	-	-	2	14010	9019.200	TONN	0	4118	1	8557
8802.600	STK.	-	-	-	-	9019.901	TONN	0	15	0	256
8802.900	STK.	2	47	5	144	9019.903	TONN	1	1107	1	1750
8803.000	TONN	58	44931	133	102514	9019.904	TONN	2	5211	4	10031
8804.000	TONN	0	30	0	522	9019.909	TONN	9	2017	14	3593
KAP.88			87576		160597	9020.100	TONN	48	9125	54	13298
						9020.201	STK.	15072	1165	25440	1513
8901.111	STK.	14	299	21	466	9020.209	TONN	1	421	1	448
8901.112	STK.	6	1836	24	7993	9020.300	STK.	5	367	23	789
8901.121	STK.	22	3023	36	5817	9020.400	TONN	4	3055	11	8292
8901.129	STK.	4	169	6	485	9021.000	TONN	7	1737	15	3418
8901.131	STK.	131	1109	255	2020	9022.000	TONN	0	99	2	705
8901.132	STK.	2	185	8	1295	9023.151	STK.	43894	346	104910	684
8901.139	STK.	5	84	12	156	9023.159	STK.	84979	1754	132405	2686
8901.182	STK.	52	124	1662	734	9023.901	STK.	323	190	1082	368
8901.183	STK.	32	40	35	49	9023.909	STK.	11748	231	18150	464
8901.189	STK.	18	117	22	154	9024.100	STK.	17497	1827	28390	3020
8901.190	STK.	1	65	3	204	9024.200	STK.	254454	5341	481877	11526
8901.231	BR.TONN	-	-	-	-	9024.901	STK.	4111	5258	13779	11454
8901.239	BR.TONN	-	-	69000	254671	9024.902	STK.	555	173	17101	543
8901.275	BR.TONN	-	-	-	-	9024.909	STK.	53085	4778	74611	10433
8901.300	BR.TONN	-	-	-	-	9025.000	TONN	5	2474	6	3506
8901.400	BR.TONN	-	-	-	-	9026.200	STK.	557	504	954	1621
8901.530	BR.TONN	-	-	-	-	9026.300	STK.	4366	2197	8723	5164
8901.575	BR.TONN	299	1850	299	1850	9027.100	STK.	55	133	171	408
8901.579	BR.TONN	409	2032	1408	7957	9027.200	STK.	4510	942	7880	1988
8901.590	BR.TONN	2558	1400	2558	1400	9027.900	STK.	10079	2751	17156	4720
8901.650	BR.TONN	1494	576	1815	1677	9028.101	STK.	8822	1710	15734	3152
8901.750	STK.	-	-	3	3725	9028.109	STK.	12917	9743	16399	18404
8901.809	STK.	1	1162	3	7872	9028.300	STK.	314	1808	526	3338
8901.900	STK.	-	-	-	-	9028.400	STK.	628	3003	1862	5681
8902.003	BR.TONN	-	-	-	-	9028.901	STK.	112	1173	517	1957
8903.001	STK.	-	-	-	-	9028.902	STK.	94	1210	170	2364
8905.001	TONN	13	1820	31	4717	9028.903	STK.	3056	745	6309	1289
8905.009	TONN	0	106	1	219	9028.904	STK.	1100	987	2141	1288
KAP.89			17067		304599	9028.905	STK.	15603	14959	27012	30308
						9028.907	STK.	2327	649	7486	1291
9001.101	STK.	15963	1459	29163	2432	9028.909	STK.	7830	42091	21249	86507
9001.105	STK.	81611	3139	210689	7456	9029.005	TONN	0	313	1	478
9001.901	TONN	1	3318	1	6224	9029.006	TONN	2	1152	4	3342
9001.909	TONN	6	1747	10	2726	9029.007	TONN	0	121	0	208
9002.009	TONN	3	3371	5	5820	9029.008	TONN	55	25949	85	45146
9003.002	STK.	49773	5188	87756	9977	KAP.90			343257		660062
9003.008	TONN	0	744	1	843						
9004.209	STK.	284739	4009	482203	8010	9101.001	STK.	984	114	3867	228
9004.909	TONN	4	1135	7	1916	9101.003	STK.	1105	1424	1653	1875
9005.001	STK.	2328	966	6219	2023	9101.004	STK.	46	109	722	373
9005.009	TONN	0	61	0	62	9101.005	STK.	52650	5105	115725	7621
9006.000	TONN	0	17	0	59	9101.006	STK.	22767	2938	59095	8518
9007.102	STK.	48	146	150	407	9101.008	STK.	8429	437	13931	1143
9007.103	STK.	22	720	36	1411	9102.001	STK.	3885	91	4722	128
9007.104	STK.	11337	7099	21486	11081	9102.009	STK.	8954	288	17387	509
9007.108	STK.	83	3173	207	4772	9103.000	STK.	460	294	725	375
9007.210	STK.	1646	957	2723	1495	9104.100	STK.	18919	750	29081	1253
9007.291	STK.	91752	186	187468	369	9104.900	STK.	26741	1828	44625	2898
9007.299	STK.	108	105	295	253	9105.001	STK.	3112	1023	8460	1928
9007.901	TONN	2	801	4	1543	9105.009	STK.	23941	1445	26523	1699
9007.909	TONN	7	3051	12	7524	9106.000	STK.	16541	1997	24684	3265
9008.191	STK.	2	135	305	738	9108.000	STK.	7244	337	9083	437
9008.199	STK.	33	156	33	156	9111.009	TONN	0	422	1	1052
9008.290	STK.	1	2	28	236	KAP.91			18698		33517
9008.909	TONN	1	257	1	434						
9009.110	STK.	1784	756	1975	1355	9201.100	STK.	6	375	20	836
9009.191	STK.	74	466	221	812	9201.200	STK.	73	726	321	3045
9009.199	STK.	1021	2595	3447	4686	9202.901	STK.	255	198	2063	701
9009.200	STK.	17	631	46	781	9203.100	STK.	1	811	4	930
9009.900	TONN	4	633	7	1149	9203.901	STK.	-	-	-	-
9010.102	STK.	396	7829	624	10631	9204.100	STK.	74	475	337	1332
9010.103	STK.	6	273	7	275	9205.100	STK.	286	513	859	1502
9010.109	STK.	2033	25895	6098	54343	9205.901	STK.	500	1446	1072	3359
9010.201	TONN	17	3668	35	6429	9206.001	STK.	303	410	455	530
9010.202	TONN	41	12721	89	27277	9206.009	STK.	1586	310	3946	416
9010.801	TONN	4	161	12	685	9207.002	STK.	207	311	788	1032
9010.809	TONN	19	4073	35	9066	9207.003	STK.	63	175	486	2365
9011.000	TONN	2	758	2	1366	9207.004	STK.	533	1501	1139	2779
9012.000	TONN	3	1351	7	3635	9207.005	STK.	45	319	134	916
9013.100	TONN	7	1459	15	2547	9207.009	STK.	55	279	476	1058
9013.900	TONN	4	5608	10	13441	9208.000	STK.	34297	68	56361	165
9014.101	TONN	4	1365	8	2364	9210.002	TONN	1	382	2	625
9014.102	TONN	2	1782	3	2871	9210.029	TONN	1	152	2	244
9014.901	TONN	4	1674	6	2765	9210.030	TONN	1	160	2	453
9014.909	TONN	2	591	3	1469	9210.049	TONN	6	416	12	1202
9016.100	TONN	6	1637	11	2895	9210.090	TONN	2	376	4	552
9016.251	TONN	0	59	1	169	9211.111	STK.	-	-	-	-
9016.259	TONN	2	568	5	922	9211.119	STK.	7	6	271	416
9016.409	TONN	4	435	5	631						
9016.500	TONN	15	3044	28	5216						

TABELL 10, FORTS. INNFØRSEL. VIKTIGERE VARER ETTER TOLLSAMARBEIDSRÅDETS NOMENKLATUR (CCCN).

VARENR.	MENGDENHET	FEBRUAR 1987		JANUAR - FEBRUAR 1987		VARENR.	MENGDENHET	FEBRUAR 1987		JANUAR - FEBRUAR 1987	
		MENGDE	VERDI	MENGDE	VERDI			MENGDE	VERDI	MENGDE	VERDI
		1000 KR.		1000 KR.				1000 KR.		1000 KR.	
9211.191	STK.	6646	6538	13236	13943	9404.206	TONN	14	571	24	942
9211.199	STK.	2628	1663	5654	4157	9404.209	TONN	35	1214	71	2287
9211.700	STK.	8686	23113	36673	53072	9404.901	TONN	33	1984	57	3416
9211.801	STK.	8026	1088	18616	3375	9404.911	TONN	41	2955	88	6850
9211.805	STK.	7093	5019	15275	9597	9404.912	STK.	3127	320	5983	591
9211.807	STK.	819	1370	3104	2775	9404.919	TONN	8	666	19	1220
9211.809	STK.	214	805	245	1143	9404.921	TONN	22	1539	48	3501
9212.209	TONN	84	10242	165	21081	9404.922	STK.	146	52	262	86
9212.401	STK.	311727	3662	621255	7387	9404.929	TONN	59	2759	116	4469
9212.402	STK.	86335	2191	166027	3787	KAP.94			339804		604321
9212.403	STK.	94254	13554	199071	21773						
9212.405	STK.	6794	505	14950	1663	9508.000	TONN	1	333	2	339
9212.409	TONN	50	24255	88	50386	KAP.95			333		339
9212.901	STK.	372578	3547	661001	6721						
9212.902	STK.	76567	1776	113654	3153	9601.102	TONN	4	206	4	283
9212.903	STK.	222733	7584	380642	12974	9601.109	TONN	7	462	10	794
9212.905	STK.	4346	812	15342	1670	9601.201	TONN	12	679	29	1700
9212.909	TONN	14	3913	28	8073	9601.202	TONN	0	41	2	188
9213.001	TONN	1	412	1	954	9601.203	TONN	14	1277	48	4289
9213.009	TONN	7	1655	10	3622	9601.204	TONN	6	511	9	838
KAP.92			123709		257150	9601.209	TONN	25	1449	49	3184
						9601.400	TONN	4	680	9	1194
9301.000	TONN	0	13	0	28	9601.901	TONN	17	1131	40	2310
9302.000	STK.	170	181	359	522	9601.903	TONN	2	163	3	255
9303.001	TONN	-	-	-	-	9601.909	TONN	32	2052	60	3545
9304.201	STK.	25	79	320	247	KAP.96			9218		19411
9304.209	STK.	327	598	774	924						
9304.301	STK.	71	40	162	174	9701.000	TONN	39	1164	56	1716
9304.302	STK.	1065	1701	2335	3723	9702.100	TONN	10	592	22	1685
9304.309	STK.	39	214	45	248	9702.900	TONN	14	1326	30	2924
9304.909	STK.	19	19	825	89	9703.100	TONN	190	11548	408	22409
9305.001	STK.	35	25	315	148	9703.900	TONN	146	8922	257	15829
9305.009	STK.	82	21	162	67	9704.100	TONN	16	3741	29	6793
9306.201	TONN	1	390	2	1191	9704.910	STK.	78204	492	119377	700
9306.901	TONN	1	445	1	616	9704.990	TONN	111	3578	210	7855
9306.909	TONN	0	156	0	179	9705.100	TONN	9	662	17	1207
9307.301	TONN	27	420	81	1042	9705.201	TONN	0	3	1	149
9307.302	TONN	19	2069	26	2572	9705.209	TONN	10	876	16	1445
9307.305	TONN	7	424	8	518	9706.101	PAR	4761	1878	22036	7540
9307.306	TONN	-	-	8	355	9706.102	PAR	5285	547	11897	829
9307.309	TONN	-	-	0	2	9706.109	TONN	3	357	27	2157
9307.801	TONN	72	39544	208	158853	9706.201	PAR	172	51	483	125
9307.802	TONN	19	3508	19	3508	9706.209	TONN	11	324	11	359
9307.809	TONN	15	1916	18	2315	9706.310	TONN	5	383	7	474
KAP.93			56028		181711	9706.390	TONN	4	228	7	571
						9706.410	TONN	14	1052	27	2296
9401.210	TONN	449	25805	811	47176	9706.420	TONN	1	47	4	311
9401.220	TONN	787	41893	1411	74033	9706.490	TONN	17	904	21	1281
9401.250	TONN	87	4383	130	6518	9706.500	TONN	0	11	1	75
9401.261	TONN	4	181	18	723	9706.901	TONN	0	24	1	76
9401.269	TONN	188	4475	335	7810	9706.902	TONN	1	188	2	383
9401.299	TONN	18	397	26	591	9706.904	TONN	46	1784	162	4903
9401.310	TONN	32	2828	54	4834	9706.905	STK.	281	970	447	1263
9401.320	TONN	77	4477	142	7706	9706.908	TONN	213	4541	331	8791
9401.330	TONN	284	5961	420	8799	9707.001	TONN	14	802	33	1701
9401.350	TONN	158	4832	216	7232	9707.002	TONN	1	155	1	180
9401.391	TONN	10	436	15	631	9707.003	TONN	3	494	3	572
9401.392	TONN	16	302	41	779	9707.004	TONN	8	1243	12	1977
9401.399	TONN	31	576	36	702	9707.005	TONN	7	1231	10	1575
9401.810	TONN	99	3765	187	7047	9707.006	TONN	2	218	5	503
9401.891	TONN	25	1201	54	2254	9708.000	TONN	40	488	40	559
9401.899	TONN	123	2250	143	2701	KAP.97			51133		101651
9401.901	TONN	27	1808	55	3717						
9401.902	TONN	1	61	8	167	9801.200	TONN	2	613	3	905
9401.903	TONN	6	139	15	308	9801.300	TONN	7	844	10	1239
9401.904	TONN	4	116	14	464	9802.100	TONN	2	241	4	537
9401.909	TONN	47	1464	83	2511	9802.900	TONN	13	1807	31	3904
9402.000	TONN	96	6887	157	12073	9803.001	TONN	0	3	0	15
9403.121	TONN	285	5987	531	10307	9803.100	TONN	0	38	0	59
9403.129	TONN	1620	30834	3041	55739	9803.200	TONN	17	3046	42	6995
9403.131	TONN	6	519	19	665	9803.300	TONN	1	148	1	164
9403.139	TONN	294	2385	766	5511	9803.400	TONN	0	70	2	349
9403.141	TONN	10	278	21	581	9803.500	TONN	33	2948	53	5594
9403.149	TONN	83	1997	142	3709	9803.900	TONN	3	795	6	1195
9403.151	TONN	20	935	39	2032	9805.100	TONN	5	722	15	1471
9403.159	TONN	746	29041	1236	47405	9805.200	TONN	1	261	2	428
9403.161	TONN	12	328	21	526	9805.909	TONN	12	502	19	816
9403.169	TONN	371	8178	694	15004	9806.000	TONN	10	395	12	525
9403.171	TONN	111	2232	155	3542	9807.000	TONN	7	1718	11	2426
9403.179	TONN	696	13847	1341	25532	9808.100	STK.	311177	5387	586269	10183
9403.181	TONN	92	3598	186	8689	9808.200	TONN	1	265	2	359
9403.189	TONN	1669	51598	2966	91722	9810.009	TONN	25	3554	41	5273
9403.210	TONN	113	4594	213	8292	9811.200	TONN	0	92	2	289
9403.220	TONN	48	651	82	1263	9812.000	TONN	3	660	121	1431
9403.230	TONN	81	2058	119	3396	9815.000	TONN	69	3782	125	6276
9403.240	TONN	440	6452	748	11632	9816.001	TONN	3	564	8	1411
9403.250	TONN	430	15247	749	26698	9816.009	TONN	6	654	8	909
9403.290	TONN	98	3647	185	7091	KAP.98			29240		52929
9403.800	TONN	196	7349	303	11907						
9403.911	TONN	55	1663	108	3022	9901.000	TONN	1	2808	2	3322
9403.919	TONN	103	2427	186	4153	9902.000	TONN	0	279	1	1007
9403.920	TONN	13	90	13	112	9903.000	TONN	0	147	0	210
9403.931	TONN	10	398	19	888	9905.000	TONN	0	323	0	357
9403.939	TONN	85	3393	205	6954	9906.008	TONN	5	831	7	1582
9403.991	TONN	3	113	22	724	KAP.99			4451		6602
9403.999	TONN	693	11522	1310	20852						
9404.201	TONN	33	1887	63	3667						

TABELL 11, UTFØRSEL. VIKTIGERE VARER ETTER TOLLSAMARBEIDSRÅDETS NOMENKLATUR (CCCN).

EXPORTS OF PRINCIPAL COMMODITIES CLASSIFIED ACCORDING TO THE CUSTOMS COOPERATION COUNCIL NOMENCLATURE (CCCN).

TEKSTEN TIL DE VARENUMMER SOM ER GITT I TABELLEN, FINNES I STATISTISK VAREFORTEGNELSE FOR UTENRIKSHANDELEN 1987 UTGITT I SERIEN NORGES OFFISIELLE STATISTIKK SOM KAN FRÅS VED HENVENDELSE TIL BYRRET.

VAREFORTEGNELSEN ER OGSÅ INNARBEIDD I TOLLTARIFFEN, UTGITT AV TOLL- OG AVGIFTS-DIREKTORATET. DEN ER TIL SALGS I BOKHANDELEN.

THE HEADINGS TO THE COMMODITY NUMBERS IN THE TABLE ARE GIVEN IN THE COMMODITY LIST FOR EXTERNAL TRADE STATISTICS, PUBLISHED BY THE CENTRAL BUREAU OF STATISTICS.

A COPY MAY BE OBTAINED FROM THE BUREAU.

VARENR. COMMODITY CODE	MENGDE- ENHET QUANTITY UNIT	1987 JANUAR - FEBRUAR		1987 JANUAR - FEBRUAR		VARENR. COMMODITY CODE	MENGDE- ENHET QUANTITY UNIT	1987 JANUAR - FEBRUAR		1987	
		FEBRUAR MENGDE QUANTITY	VERDI VALUE	FEBRUAR MENGDE QUANTITY	VERDI VALUE			FEBRUAR MENGDE QUANTITY	VERDI VALUE		
		1000 KR.		1000 KR.				1000 KR.		1000 KR.	
0101.010	STK.	11	73	17	599	0302.401	TONN	28	802	47	1351
0103.000	STK.	-	-	-	-	0302.402	TONN	0	6	4	91
0106.291	STK.	68	146	606	1183	0302.403	TONN	59	1668	61	1760
KAP.01			220		1999	0302.404	TONN	11	288	13	490
						0302.405	TONN	79	11053	168	23318
0201.305	TONN	-	-	-	-	0302.406	TONN	62	2147	76	2532
0201.503	TONN	66	1880	87	2005	0302.407	TONN	0	15	10	235
0204.302	TONN	-	-	-	-	0302.408	TONN	110	2391	178	4074
KAP.02			1921		2287	0302.409	TONN	18	1256	27	1341
						0302.501	TONN	359	8923	717	21384
0301.111	TONN	2779	116238	6183	259650	0302.502	TONN	90	1741	90	1760
0301.119	TONN	3	213	10	515	0302.503	TONN	1471	52054	2323	87674
0301.121	TONN	25	759	95	2940	0302.504	TONN	752	17214	1506	36493
0301.140	TONN	0	5	0	5	0302.505	TONN	414	14465	926	33320
0301.161	TONN	227	8245	567	20483	0302.509	TONN	0	1	15	475
0301.169	TONN	17	862	20	1118	0302.591	TONN	490	7359	653	10692
0301.171	TONN	9	228	37	1067	0302.592	TONN	13	1474	13	1474
0301.311	TONN	629	2236	832	2824	0302.601	TONN	49	5126	103	10760
0301.313	TONN	507	1063	3388	4237	0302.602	TONN	103	1108	164	1724
0301.314	TONN	331	853	510	1225	0302.609	TONN	15	1086	27	2081
0301.315	TONN	5078	6351	6082	7408	0302.700	TONN	0	10	33	1112
0301.316	TONN	143	246	215	471	0302.800	TONN	1	13	3	32
0301.411	TONN	2	82	3	98	0302.900	TONN	23	1551	59	3399
0301.413	TONN	0	2	38	544	0303.100	TONN	0	30	8	1202
0301.422	TONN	267	2717	451	4728	0303.200	TONN	6	261	6	284
0301.423	TONN	43	388	217	2561	0303.301	TONN	44	1382	164	4749
0301.424	TONN	28	271	39	423	0303.504	TONN	86	1563	185	5158
0301.425	TONN	222	1045	966	5829	0303.508	TONN	117	5248	143	6481
0301.426	TONN	11	162	28	493	0303.501	TONN	0	16	1	137
0301.427	TONN	3	42	5	69	0303.809	TONN	116	4707	197	9303
0301.511	TONN	500	4588	780	7086	KAP.03			467031		1026512
0301.513	TONN	117	1495	265	3283						
0301.516	TONN	0	1	5	29	0403.000	TONN	1002	5729	1022	5871
0301.519	TONN	7	352	12	605	0404.200	TONN	61	824	111	1464
0301.611	TONN	1082	5312	1765	8425	0404.300	TONN	272	2830	510	5994
0301.612	TONN	-	-	-	-	0404.900	TONN	1060	21095	2160	37212
0301.613	TONN	1438	8115	1982	10531	0405.111	TONN	-	-	265	1803
0301.615	TONN	323	1588	962	4739	0406.000	TONN	-	-	-	-
0301.616	TONN	554	3249	2277	14087	KAP.04			30596		52829
0301.711	TONN	3	104	37	825						
0301.712	TONN	4	29	5	43	0505.003	TONN	451	2085	613	3042
0301.713	TONN	156	2361	509	7647	0505.008	TONN	4448	3378	8377	6599
0301.722	TONN	31	263	142	1359	0515.006	TONN	88	92	174	147
0301.723	TONN	21	298	200	2069	0515.009	TONN	7	349	16	1206
0301.725	TONN	60	633	112	925	KAP.05			6288		11520
0301.811	TONN	219	2175	519	5168						
0301.815	TONN	7	82	17	179	0602.017	TONN	28	1128	44	1865
0301.816	TONN	1917	7027	3591	12535	0602.019	TONN	2	53	3	101
0301.817	TONN	7	27	7	27	0604.100	TONN	4	125	4	125
0301.819	TONN	37	211	37	251	0604.909	TONN	8	154	15	299
0301.850	TONN	178	1298	417	3301	KAP.06			1599		2621
0301.921	TONN	1	23	3	68						
0301.922	TONN	19	434	22	494	KAP.07			68		118
0301.923	TONN	13	257	16	311						
0301.931	TONN	261	1092	594	2416	0805.100	TONN	0	27	0	27
0301.939	TONN	7	242	9	354	0810.901	TONN	40	510	40	510
0301.941	TONN	33	753	139	2869	0810.909	TONN	60	850	195	2610
0301.949	TONN	5	215	8	308	KAP.08			1582		3681
0301.951	TONN	736	15659	2024	43394						
0301.952	TONN	2943	74892	7122	177617	0901.100	TONN	44	547	48	700
0301.953	TONN	834	12588	1956	30053	0901.200	TONN	1	61	8	398
0301.959	TONN	4	71	12	171	0902.000	TONN	2	426	4	823
0301.961	TONN	825	3245	2142	8474	KAP.09			1079		2016
0301.962	TONN	3	61	48	987						
0301.963	TONN	38	591	78	1312	KAP.10			324		501
0301.969	TONN	87	592	169	1428						
0301.970	TONN	33	1029	89	3249	KAP.11			9		54
0302.201	TONN	106	460	106	460						
0302.203	TONN	171	1110	1066	6042	1201.150	TONN	-	-	-	-
0302.204	TONN	48	332	92	693	KAP.12			356		420
0302.208	TONN	63	608	91	809						
0302.311	TONN	49	924	91	1756	1303.200	TONN	-	-	-	-
0302.313	TONN	1021	24307	2857	66041	KAP.13			-		49
0302.314	TONN	1	15	1	15						
0302.315	TONN	35	826	35	826	1405.040	TONN	341	925	810	2094
						KAP.14			969		2138

TABELL 11, FORTS. UTFØRSEL. VIKTIGERE VARER ETTER TOLLSAMARBEIDSRÅDETS NOMENKLATUR (CCCN).

VARENR.	MENGDE- ENHET	FEBRUAR 1987		JANUAR - FEBRUAR 1987		VARENR.	MENGDE- ENHET	FEBRUAR 1987		JANUAR - FEBRUAR 1987	
		MENGDE	VERDI	MENGDE	VERDI			MENGDE	VERDI	MENGDE	VERDI
		1000 KR.		1000 KR.				1000 KR.		1000 KR.	
1504.610	TONN	54	830	155	3220	2203.107	1000 L.	11	47	32	138
1504.620	TONN	1081	6607	1237	7535	2208.000	1000 L.	516	952	1973	3329
1504.630	TONN	9	231	701	2859	2209.610	1000 L.	78	1892	98	2271
1504.690	TONN	0	24	6	295	2209.900	1000 L.	0	2	1	65
1504.700	TONN	3793	7979	10046	19491	KAP.22			4006		8474
1506.001	TONN	353	546	478	743						
1507.101	TONN	601	1539	1819	4701	2301.400	TONN	7222	21410	15638	47554
1507.109	TONN	71	391	154	853	2304.120	TONN	207	215	363	377
1510.200	TONN	879	2950	1593	5440	2304.140	TONN	13488	18716	28204	39304
1510.511	TONN	142	654	237	1069	2306.000	TONN	-	-	1	54
1510.519	TONN	32	98	119	382	2307.090	TONN	1250	9625	2884	24519
1510.526	TONN	694	1806	1098	2877	KAP.23			49966		111807
1510.529	TONN	152	209	272	374						
1510.600	TONN	6	556	9	789	2401.400	TONN	-	-	-	-
1511.200	TONN	105	446	105	446	2402.200	TONN	0	54	1	134
1512.103	TONN	4598	21106	7270	30275	2402.300	TONN	39	3737	90	8530
1512.109	TONN	40	128	91	347	KAP.24			3828		8776
1512.200	TONN	220	885	405	1701						
1513.100	TONN	692	4998	1192	8526	2502.000	TONN	5812	727	5812	727
KAP.15			52102		92181	2503.000	TONN	4	30	4	30
						2505.010	TONN	-	-	0	9
1601.009	TONN	4	167	19	731	2505.020	TONN	-	-	-	-
1602.106	TONN	0	8	21	344	2506.100	TONN	15004	1530	15004	1530
1602.610	TONN	9	273	11	367	2506.900	TONN	106	91	527	176
1604.111	TONN	170	5578	307	10373	2511.000	TONN	2214	1503	3028	1987
1604.112	TONN	48	1575	51	1663	2514.000	TONN	606	752	1068	1150
1604.113	TONN	42	1230	73	1971	2515.009	TONN	225	662	245	719
1604.114	TONN	339	9118	565	15415	2516.109	TONN	435	474	469	506
1604.115	TONN	51	1253	104	2583	2516.911	TONN	-	-	-	-
1604.119	TONN	54	1390	87	2264	2516.919	TONN	7239	12628	12273	20961
1604.201	TONN	30	755	78	1937	2516.999	TONN	-	-	-	-
1604.206	TONN	0	15	1	49	2517.900	TONN	240649	14645	396577	23315
1604.330	TONN	325	3823	512	6228	2518.010	TONN	11889	795	23820	1545
1604.401	TONN	117	709	128	803	2518.040	TONN	2658	1444	5704	3054
1604.403	TONN	3	56	190	778	2519.000	TONN	229	515	1000	2102
1604.501	TONN	954	22216	2022	48280	2521.900	TONN	592	359	1062	687
1604.509	TONN	1	60	4	371	2526.020	TONN	105	350	172	564
1604.602	TONN	2	66	2	71	2527.900	TONN	3544	3192	6813	6428
1604.606	TONN	2	76	4	198	2531.910	TONN	-	-	667	122
1604.607	TONN	39	998	106	2678	2531.930	TONN	2112	865	7560	3102
1604.702	TONN	16	200	37	382	2531.990	TONN	29649	11786	53850	20891
1604.802	TONN	30	626	54	1115	KAP.25			53138		91336
1604.809	TONN	708	12638	1261	21190						
1604.909	TONN	3	105	6	278	2601.110	TONN	75399	8571	135594	17043
1605.120	TONN	5	303	9	574	2601.130	TONN	98332	16765	200526	35585
1605.211	TONN	658	50600	1229	96744	2601.200	TONN	4042	150	4042	150
1605.219	TONN	33	3695	67	7316	2601.250	TONN	8222	23277	15157	36731
1605.290	TONN	12	471	21	935	2601.300	TONN	-	-	1603	847
KAP.16			118856		226925	2601.400	TONN	-	-	-	-
						2601.450	TONN	1325	1800	2080	3240
1704.992	TONN	9	174	25	446	2601.922	TONN	62744	23675	124961	45331
1704.993	TONN	47	1295	71	1983	2603.200	TONN	710	738	730	798
1704.999	TONN	33	598	62	1086	2603.900	TONN	634	1139	2709	3891
KAP.17			2095		3887	2604.000	TONN	383	198	1365	1105
						KAP.26			76444		144893
1805.000	TONN	11	153	17	238						
1806.300	TONN	244	7402	344	10260	2701.110	TONN	812	:	1392	:
1806.990	TONN	50	541	70	758	2701.190	TONN	-	:	32	:
KAP.18			8169		11329	2704.101	TONN	1531	:	12450	:
						2704.105	TONN	-	:	2108	:
1902.920	TONN	8	183	12	295	2706.000	TONN	882	670	2532	1863
1905.000	TONN	8	148	17	288	2707.110	TONN	6792	7542	6792	7542
1907.100	TONN	80	1093	116	1580	2709.000	TONN	3159808	2914984	6865474	6100592
1907.201	TONN	2	10	7	51	2710.120	KUB. M.	2488	2409	19123	17593
1907.911	TONN	38	475	69	907	2710.310	KUB. M.	37	76	54	178
1907.919	TONN	133	1394	189	1937	2710.320	KUB. M.	54970	38074	148390	101503
1907.991	TONN	10	90	25	329	2710.401	KUB. M.	-	-	6	5802
1908.101	TONN	2	38	3	68	2710.402	KUB. M.	1501	1272	1501	1272
1908.105	TONN	3	62	8	184	2710.651	KUB. M.	153978	140539	272857	244790
1908.109	TONN	140	2732	310	6070	2710.655	KUB. M.	-	-	-	-
1908.301	TONN	111	1415	172	2211	2710.659	KUB. M.	47692	39152	151333	119907
1908.909	TONN	24	479	51	877	2710.701	KUB. M.	42256	29356	88945	64828
KAP.19			8300		15256	2710.702	KUB. M.	-	-	-	-
						2710.852	TONN	100	770	156	1488
2002.909	TONN	66	1104	116	1953	2710.855	TONN	0	21	2	85
2006.701	TONN	15	256	17	328	2710.901	TONN	302	2023	562	3936
KAP.20			2329		4030	2710.909	TONN	-	-	-	-
						2711.100	TONN	73459	62119	183459	138864
2102.901	TONN	-	-	4	47	2711.200	TONN	5238	3558	5241	3595
2103.200	TONN	10	85	18	164	2711.320	1000 KUB. M.	2392979	1653540	5143365	3570546
2104.000	TONN	112	1473	208	2387	2714.100	TONN	5	62	5	62
2105.104	TONN	34	1027	63	2126	2714.200	TONN	7515	6388	14116	12381
2105.106	TONN	43	845	59	1181	2716.000	TONN	-	-	1	25
2105.109	TONN	44	677	74	1271	2717.000 1)	MWH	450489	52984	450489	52984
2106.300	TONN	-	-	3	66	KAP.27			4958967		10465012
2107.309	TONN	3	167	4	240						
2107.910	TONN	0	15	16	731	2801.200	TONN	:	689	:	1316
2107.992	TONN	-	-	0	25	2802.000	TONN	78	63	203	182
2107.995	TONN	-	-	-	-	2804.200	TONN	93	380	167	826
2107.999	TONN	120	2836	229	5601	2804.300	TONN	39	102	146	268
KAP.21			7260		14050	2804.800	TONN	6181	51365	14746	123716
						2808.100	TONN	:	3121	:	8550
2201.201	1000 L.	96	379	182	747	2809.100	TONN	:	274	:	274
2202.008	1000 L.	16	96	32	188	2813.200	TONN	567	217	1263	431
2203.106	1000 L.	108	549	295	1486	2813.500	TONN	1026	420	2185	920
						2813.901	TONN	2683	1469	6884	2556
						2813.909	TONN	64	119	1033	758
						2816.100	TONN	:	268	:	493

1) JANUAR

TABELL 11, FORTS. UTFØRSEL. VIKTIGERE VARER ETTER TOLLSAMARBEIDSRÅDETS NOMENKLATUR (CCCN).

VARENR.	MENGDE- ENHET	FEBRUAR 1987		JANUAR - FEBRUAR 1987		VARENR.	MENGDE- ENHET	FEBRUAR 1987		JANUAR - FEBRUAR 1987	
		MENGDE	VERDI	MENGDE	VERDI			MENGDE	VERDI	MENGDE	VERDI
		1000 KR.		1000 KR.				1000 KR.		1000 KR.	
2817.120	TONN	:	13088	:	13939	3306.240	TONN	0	71	2	161
2819.100	TONN	247	696	542	1800	3306.250	TONN	1	104	2	166
2820.100	TONN	-	-	4837	6823	3306.290	TONN	12	338	18	484
2825.000	TONN	129	1636	211	2721	3306.610	TONN	51	760	72	1024
2828.101	TONN	327	5304	671	10911	3306.680	TONN	20	430	40	879
2829.200	TONN	:	3900	:	8195	3306.910	TONN	2	93	10	426
2830.909	TONN	568	390	1059	766	KAP.33					6568
2838.900	TONN	6487	1676	12821	2452				3935		
2840.900	TONN	199	1840	423	3979	3401.700	TONN	53	734	139	1790
2842.100	TONN	:	544	:	1340	3402.110	TONN	2530	14445	4910	28457
2842.900	TONN	2	75	9	486	3402.120	TONN	101	668	161	1067
2845.200	TONN	23	43	75	121	3402.381	TONN	340	1789	633	3293
2847.200	TONN	155	:	260	:	3402.389	TONN	3	69	8	198
2848.000	TONN	2	58	2	58	3402.481	TONN	17	167	21	199
2850.000	TONN	0	104	0	229	3402.491	TONN	17	146	26	218
2851.000	TONN	:	559	:	922	3402.900	TONN	38	362	78	666
2852.000	TONN	1	1146	3	2493	3403.001	TONN	13	152	17	192
2856.100	TONN	4235	30035	8137	61323	3404.001	TONN	3	72	9	535
2856.200	TONN	4973	:	9750	:	3406.001	TONN	111	1752	239	3629
2856.900	TONN	-	-	-	-	KAP.34			21374		42440
KAP.28			135200		289497						
2901.120	TONN	:	-	:	-	3501.100	TONN	224	2627	321	3940
2901.530	TONN	7	105	20	163	3502.402	TONN	89	192	133	289
2901.909	TONN	0	71	1	205	3506.008	TONN	10	279	21	845
2902.170	TONN	:	154214	:	154214	KAP.35			3388		5568
2904.209	TONN	29	192	140	831	3601.002	TONN	:	822	:	822
2904.700	TONN	0	34	0	34	3601.009	TONN	:	3472	:	4408
2905.900	TONN	1	26	1	793	3602.000	TONN	:	6168	:	22698
2908.110	TONN	7	190	11	267	3604.200	TONN	-	-	-	-
2910.000	TONN	-	-	0	1004	3604.900	TONN	2	323	2	365
2911.100	TONN	-	-	1	6	3605.100	TONN	0	16	0	48
2911.904	TONN	:	6645	:	9385	KAP.36			10807		28394
2911.908	TONN	58	2666	88	3544						
2914.101	TONN	:	527	:	527	3701.159	TONN	0	39	0	108
2914.210	TONN	165	448	455	1232	3702.919	TONN	0	3	0	4
2914.400	TONN	245	1236	610	2983	3702.992	TONN	0	15	0	50
2914.501	TONN	40	177	81	421	3703.004	TONN	0	9	2	267
2914.909	TONN	98	1832	256	4708	3704.000	TONN	2	280	6	737
2916.290	TONN	3	265	3	375	3708.000	TONN	3	84	9	309
2922.009	TONN	53	412	77	667	KAP.37			807		2212
2923.909	TONN	35	4130	77	8416						
2924.100	TONN	25	110	46	207	3803.900	TONN	-	-	-	-
2925.000	TONN	21	19192	26	26414	3805.200	TONN	377	939	827	2157
2926.900	TONN	7	423	14	810	3806.000	TONN	10785	11042	20553	20553
2927.900	TONN	:	7495	:	13895	3807.000	TONN	76	107	76	107
2935.909	TONN	4	508	5	600	3808.109	TONN	578	1855	1040	3210
2938.000	TONN	0	7	5	186	3808.300	TONN	130	347	279	739
2942.000	TONN	0	342	4	1378	3809.902	TONN	1255	914	2379	1762
2944.900	TONN	1	2632	2	4964	3811.200	TONN	1	30	1	30
KAP.29			208391		244889	3811.300	TONN	68	1030	125	2205
3001.000	TONN	1	1400	2	1458	3812.009	TONN	12	304	27	818
3003.450	TONN	16	1035	38	2585	3814.000	TONN	124	649	268	1390
3003.902	TONN	4	528	9	1012	3817.000	TONN	9	285	18	694
3003.909	TONN	522	13799	1087	25890	3818.000	TONN	32	694	46	992
3004.100	TONN	7	647	14	1866	3819.100	TONN	47	349	63	565
3004.909	TONN	1	74	7	1059	3819.510	TONN	267	1451	383	2108
3005.909	TONN	12	15708	33	42493	3819.600	TONN	114	231	202	478
KAP.30			33631		77246	3819.700	TONN	1669	4232	3802	10084
3102.200	TONN	:	15114	:	25443	3819.909	TONN	111	665	402	2594
3102.500	TONN	:	27493	:	86805	KAP.38			17589		37810
3102.700	TONN	:	2017	:	4558	3901.211	TONN	442	2612	779	4873
3102.900	TONN	:	41	:	41	3901.218	TONN	161	2334	321	3837
3105.200	TONN	:	112392	:	224721	3901.230	TONN	16	380	48	1088
3105.300	TONN	:	-	:	-	3901.313	TONN	1536	5281	3205	11087
3105.900	TONN	:	368	:	774	3901.318	TONN	862	8842	1872	19608
KAP.31			157424		342343	3901.411	TONN	284	2708	716	6810
3205.100	TONN	3	236	17	981	3901.412	TONN	:	24564	:	38123
3205.900	TONN	1	56	4	188	3901.419	TONN	96	3313	205	6574
3207.200	TONN	:	24571	:	51078	3901.430	TONN	2	128	9	405
3207.909	TONN	5	74	12	404	3901.450	TONN	1	66	1	87
3209.110	TONN	5	64	13	173	3901.510	TONN	33	481	50	696
3209.140	TONN	32	1002	43	1319	3901.530	TONN	3	114	4	155
3209.191	TONN	33	429	109	1653	3901.550	TONN	4	136	4	136
3209.193	TONN	241	4506	352	6583	3901.610	TONN	18	461	31	777
3209.199	TONN	9	257	29	512	3901.620	TONN	144	1324	248	2273
3209.300	TONN	110	1133	217	2220	3901.700	TONN	5	475	6	584
3209.400	TONN	161	5707	237	8084	3901.810	TONN	142	4158	267	7564
3209.500	TONN	37	716	246	6074	3901.912	TONN	11	194	16	267
3209.709	TONN	499	9421	973	18316	3901.919	TONN	64	787	128	1423
3209.809	TONN	8	237	37	703	3902.211	TONN	5726	27485	10225	49429
3212.001	TONN	3	27	4	61	3902.215	TONN	8455	41250	17149	82705
3212.002	TONN	19	67	47	144	3902.219	TONN	26	119	26	124
3212.009	TONN	40	649	60	991	3902.231	TONN	33	355	86	1030
3213.110	TONN	14	312	32	634	3902.232	TONN	197	2677	413	5488
3213.190	TONN	72	2172	128	3574	3902.240	TONN	131	1683	171	2331
KAP.32			52126		104288	3902.290	TONN	92	85	113	87
3304.009	TONN	23	220	23	228	3902.310	TONN	5125	30474	10911	63964
3306.111	TONN	0	8	0	23	3902.330	TONN	40	843	56	1319
3306.121	TONN	1	84	2	166	3902.350	TONN	18	315	442	915
3306.210	TONN	32	1376	43	1965	3902.361	TONN	984	8641	1795	15518
3306.230	TONN	0	233	1	706	3902.362	TONN	0	32	2	109
						3902.379	TONN	82	1355	127	2133

TABELL 11. FORTS. UTFØRSEL. VIKTIGERE VARER ETTER TOLLSAMARBEIDSRÅDETS NOMENKLATUR (CCCN).

VARENR.	MENGDE- ENHET	FEBRUAR 1987		JANUAR - FEBRUAR 1987		VARENR.	MENGDE- ENHET	FEBRUAR 1987		JANUAR - FEBRUAR 1987	
		MENGDE	VERDI	MENGDE	VERDI			MENGDE	VERDI	MENGDE	VERDI
		1000 KR.		1000 KR.				1000 KR.		1000 KR.	
3902.380	TONN	7	164	10	208	4401.910	KUB. M.	935	87	1217	144
3902.411	TONN	:	18582	:	40337	4401.920	KUB. M.	3124	175	7723	432
3902.419	TONN	:	4404	:	6875	4401.990	KUB. M.	4614	74	4776	109
3902.421	TONN	302	1709	488	2718	4403.100	KUB. M.	18223	7900	42926	16409
3902.425	TONN	71	877	98	1234	4403.603	KUB. M.	5223	1350	8003	2085
3902.428	TONN	71	998	96	1367	4403.605	KUB. M.	26490	7950	36847	11138
3902.431	TONN	1	115	2	147	4403.606	KUB. M.	2276	595	3641	951
3902.432	TONN	88	2748	131	4097	4403.700	KUB. M.	287	467	287	467
3902.433	TONN	1699	20779	3276	40261	4403.900	KUB. M.	465	465	5591	645
3902.440	TONN	298	2192	460	3575	4405.110	KUB. M.	49	89	214	520
3902.450	TONN	17	349	27	593	4405.120	KUB. M.	145	144	186	208
3902.561	TONN	799	4265	1648	9048	4405.150	KUB. M.	815	1116	1760	2675
3902.710	TONN	127	2287	262	4124	4405.160	KUB. M.	202	223	569	644
3902.730	TONN	36	729	79	1657	4405.190	KUB. M.	16363	17459	30232	31168
3902.900	TONN	396	3893	717	6480	4407.000	KUB. M.	-	-	-	-
3903.105	TONN	90	1841	180	3610	4409.100	KUB. M.	9811	2281	15399	3665
3903.201	TONN	22	701	33	1118	4411.110	TONN	205	962	339	1559
3907.290	TONN	6	268	14	740	4411.120	TONN	399	1020	617	1546
3907.310	TONN	180	3043	325	5511	4411.200	TONN	914	2535	2272	6085
3907.321	TONN	102	1581	200	3052	4413.250	KUB. M.	152	281	359	565
3907.322	TONN	256	6637	368	9704	4413.290	KUB. M.	3917	5799	7658	10930
3907.330	TONN	15	264	36	604	4414.999	KUB. M.	3	6	45	411
3907.361	TONN	111	2492	233	5345	4415.211	KUB. M.	76	877	76	877
3907.362	TONN	215	4632	408	8549	4415.219	KUB. M.	13	243	71	399
3907.371	TONN	5	108	7	189	4415.221	KUB. M.	172	1163	256	1631
3907.379	TONN	37	570	58	886	4415.403	TONN	0	404	0	618
3907.390	TONN	18	606	49	1580	4418.010	KUB. M.	3454	4104	7459	8433
3907.409	TONN	19	797	62	1889	4418.020	KUB. M.	536	1005	2064	3512
3907.500	TONN	4	747	7	883	4418.030	KUB. M.	411	987	714	1755
3907.600	TONN	12	923	43	2589	4418.070	KUB. M.	521	1049	597	1204
3907.800	TONN	19	1156	32	1979	4419.001	TONN	3	96	8	236
3907.902	TONN	8	120	14	234	4421.900	TONN	9	67	42	270
3907.905	TONN	27	1067	43	1832	4422.009	TONN	35	281	62	454
3907.912	TONN	57	1629	111	3084	4423.101	TONN	195	2256	233	2513
3907.999	TONN	305	10917	561	19998	4423.109	TONN	77	1000	88	1112
KAP.39			:		4423.200		KV. M.	22047	2809	43802	6425
4005.009	TONN	15	169	16	176	4423.301	STK.	490	658	1465	1510
4008.104	TONN	14	402	19	541	4423.306	STK.	477	327	1163	917
4008.208	TONN	3	45	9	213	4423.309	TONN	5624	1330	11026	2600
4008.508	TONN	5	170	8	299	4423.401	STK.	24	643	31	755
4009.100	TONN	0	18	1	35	4423.910	STK.	2936	2191	5697	4534
4009.500	TONN	28	2223	35	2496	4423.990	TONN	241	88	298	122
4009.911	TONN	8	441	17	892	4427.900	TONN	69	632	139	1439
4009.919	TONN	42	2784	76	4847	4428.903	TONN	1	93	2	207
4009.990	TONN	13	397	14	463	4428.908	TONN	8	49	42	150
4010.600	TONN	125	3401	243	6537	KAP.44	TONN	49	1953	88	3311
4011.330	STK.	66094	11372	161349	28625				77232		140662
4011.340	STK.	284	429	368	517	KAP.45			26		42
4011.403	STK.	168	835	297	1508						
4011.407	STK.	151	128	307	249	KAP.46			-		19
4011.594	TONN	14	94	19	213						
4014.100	TONN	3	374	8	1003	4701.104	TONN	1929	3940	4690	8715
4014.200	TONN	11	567	18	1155	4701.109	TONN	12531	26900	31798	67131
4014.900	TONN	11	356	18	1061	4701.200	TONN	2833	7083	3745	9507
KAP.40			24760		51662	4701.250	TONN	13335	55120	22459	94802
4101.310	TONN	484	9374	932	17917	4701.400	TONN	13910	52133	30504	114748
4101.510	TONN	23	302	44	632	4701.505	TONN	260	113	531	235
4101.590	TONN	359	6377	895	16156	4701.509	TONN	-	-	-	-
4101.901	TONN	56	725	59	746	4701.600	TONN	4988	19171	10099	38845
4102.110	TONN	-	-	-	-	4702.010	TONN	1307	1092	2017	1832
4102.140	TONN	250	5616	301	6744	4702.090	TONN	1154	723	2088	1247
4102.405	TONN	2	415	4	937	KAP.47			166275		337063
4102.901	TONN	68	6231	115	12508	4801.111	TONN	61637	200875	123477	410441
4102.902	TONN	25	2858	35	4588	4801.112	TONN	52	203	52	203
4102.905	TONN	1	185	1	407	4801.171	TONN	11714	47197	28441	111574
4103.903	TONN	0	160	3	758	4801.179	TONN	2901	9634	5288	17758
4109.000	TONN	4	34	32	293	4801.190	TONN	1252	7926	2149	14428
KAP.41			32650		62631	4801.210	TONN	1405	9044	2157	13963
4202.210	STK.	3902	450	5430	761	4801.260	TONN	305	1713	621	3547
4202.420	STK.	6722	973	7064	1083	4801.280	TONN	4524	11349	9251	23255
4202.430	STK.	494	55	1732	155	4801.360	TONN	7	104	10	158
4202.512	STK.	2788	82	2816	84	4801.410	TONN	7698	14806	14336	38205
4202.540	STK.	11821297	2647	23920797	5646	4801.441	TONN	3806	13126	6551	22956
4202.580	STK.	26203	1257	37002	1334	4801.442	TONN	15	88	15	88
4202.810	STK.	306	100	443	171	4801.491	TONN	929	3906	1818	7562
4203.200	PAR	9432	201	11506	353	4801.492	TONN	892	5522	2068	13051
4203.304	STK.	624	373	768	540	4801.496	TONN	355	2332	593	3898
4203.306	STK.	1554	1049	1754	1319	4801.497	TONN	583	4490	1181	8682
4203.309	STK.	132	63	214	137	4801.801	TONN	716	3624	1252	6316
KAP.42			8084		13241	4801.802	TONN	814	4484	1581	8913
4301.200	STK.	6391	1288	173286	34506	4801.803	TONN	235	2329	530	4615
4301.301	STK.	1538	561	122337	57424	4801.804	TONN	421	3781	683	6238
4301.302	STK.	200	167	33908	33620	4801.805	TONN	218	1404	508	3217
4301.309	STK.	33003	23199	58260	45340	4801.806	TONN	244	1508	534	3219
4301.900	STK.	440	46	2405	209	4801.808	TONN	333	724	680	1400
4302.200	TONN	0	634	0	850	4801.809	TONN	417	1729	720	2962
4302.300	TONN	0	272	0	534	4803.002	TONN	2664	20598	5390	42672
4302.450	TONN	0	33	0	36	4803.003	TONN	128	1437	324	3671
4302.600	TONN	4	1257	7	2244	4804.999	TONN	62	376	108	892
4302.709	TONN	0	349	1	712	4805.100	TONN	31	231	55	427
4303.002	TONN	0	365	1	811	4805.300	TONN	814	5209	1580	9770
4303.004	TONN	0	666	0	1077	4805.500	TONN	176	849	317	1547
4303.007	TONN	1	1307	2	2542	4807.110	TONN	37	155	64	262
KAP.43			30258		180289	4807.200	TONN	50	759	99	1453
						4807.310	TONN	22	452	67	901

TABELL 11, FORTS. UTFØRSEL. VIKTIGERE VARER ETTER TOLLSAMARBEIDSRÅDETS NOMENKLATUR (CCCN).

VARENR.	MENGDE- ENHET	1987 JANUAR - FEBRUAR 1987				VARENR.	MENGDE- ENHET	1987 JANUAR - FEBRUAR 1987			
		FEBRUAR MENGDE	1987 VERDI	JANUAR MENGDE	FEBRUAR VERDI			FEBRUAR MENGDE	1987 VERDI	JANUAR MENGDE	FEBRUAR VERDI
		1000 KR.		1000 KR.				1000 KR.		1000 KR.	
4807.392	TONN	815	4179	1919	9562	KAP.56		5041		8644	
4807.398	TONN	1045	5474	2382	11862						
4807.400	TONN	13	97	78	560	KAP.57		-		1	
4807.700	TONN	797	6262	1234	9603						
4807.890	TONN	60	859	114	1506	5801.100	TONN	0	220	1	405
4807.908	TONN	8	216	27	442	5802.300	TONN	0	11	0	33
4811.000	TONN	0	15	0	25	5802.400	TONN	-	-	-	-
4814.100	TONN	107	1706	246	3787	5802.500	TONN	1	26	7	93
4815.200	TONN	2	208	2	284	5805.004	TONN	2	138	2	197
4815.301	TONN	108	736	244	1645	KAP.58		781		1677	
4815.909	TONN	41	431	81	1008						
4816.110	TONN	99	1152	157	1902	5901.101	TONN	3	110	16	522
4816.191	TONN	397	2475	537	3495	5901.109	TONN	5	158	13	306
4816.199	TONN	201	2183	398	4368	5901.220	TONN	84	5048	136	7855
4816.200	TONN	47	399	179	1456	5902.100	TONN	29	604	37	748
4816.300	TONN	36	473	56	739	5902.908	TONN	6	216	6	216
4816.909	TONN	507	5339	905	9707	5903.100	TONN	163	4489	257	7775
4818.090	TONN	21	503	55	1218	5904.011	TONN	30	640	53	1100
4819.000	TONN	4	326	14	673	5904.021	TONN	50	1714	90	2986
4821.100	TONN	125	1121	332	2893	5904.029	TONN	32	509	56	903
4821.600	TONN	125	1671	285	3962	5904.090	TONN	1	73	5	273
4821.700	TONN	150	2718	223	3966	5905.001	TONN	48	4079	164	8546
4821.800	TONN	63	1964	110	3764	5905.003	TONN	1	65	3	242
4821.920	TONN	12	178	20	305	5905.004	TONN	3	289	3	289
4821.999	TONN	315	3034	669	6341	5905.008	TONN	0	5	0	39
KAP.48			426276		874366	5906.000	TONN	44	866	68	1309
						5908.908	TONN	87	4846	153	8509
4901.101	TONN	4	255	61	1101	5910.900	TONN	1	1640	1	1900
4901.102	TONN	138	2683	322	4851	5911.909	TONN	0	31	18	1565
4901.200	TONN	0	73	11	207	5913.101	TONN	1	157	3	323
4901.900	TONN	24	485	41	1026	5915.000	TONN	0	13	0	24
4902.000	TONN	0	75	57	811	5917.002	TONN	2	2304	4	5441
4905.100	TONN	3	387	19	607	5917.017	TONN	0	26	0	234
4906.000	TONN	3	1676	3	1901	5917.019	TONN	1	211	2	316
4909.000	TONN	3	303	4	388	KAP.59		28576		52544	
4910.000	TONN	3	109	4	251						
4911.209	TONN	14	1191	91	3295	6001.101	TONN	2	156	4	386
4911.904	TONN	0	50	0	192	6001.102	TONN	21	1346	37	2455
4911.909	TONN	20	1122	53	2600	6001.501	TONN	11	590	19	933
KAP.49			8512		17397	6001.700	TONN	4	197	4	201
						6002.101	PAR	17560	212	18832	241
						6002.930	PAR	2594	120	4255	200
KAP.50			4		19	6003.140	DUS.PAR	546	120	1296	237
						6003.190	DUS.PAR	5424	334	9510	817
5101.121	TONN	-	-	0	17	6003.920	DUS.PAR	361	172	2081	966
5101.129	TONN	5	155	9	278	6003.941	DUS.PAR	2656	583	5117	1192
5101.210	TONN	4	134	7	238	6004.150	STK.	61031	1154	62588	1223
5101.409	TONN	57	1165	111	2270	6004.620	STK.	14839	98	167435	713
5102.100	TONN	1	126	9	511	6004.720	STK.	10409	1094	18687	1988
5103.100	TONN	3	381	4	847	6004.740	STK.	2698	333	5963	646
5104.300	TONN	67	4036	151	8388	6004.750	STK.	6274	138	21203	441
KAP.51			7357		14422	6004.790	STK.	49896	1954	81113	3334
						6004.840	STK.	268	14	948	55
KAP.52			84		84	6004.850	STK.	7988	124	19568	296
						6005.120	STK.	1167	335	1790	512
5301.100	TONN	319	3626	437	5040	6005.150	STK.	6663	1328	6889	1361
5301.900	TONN	62	1042	141	2384	6005.320	STK.	31188	4166	53647	6547
5306.100	TONN	29	1654	41	2437	6005.340	STK.	14623	2372	23247	3482
5306.500	TONN	5	257	12	553	6005.350	STK.	13235	1315	37176	3115
5307.101	TONN	-	-	0	23	6005.620	STK.	411	133	8253	1424
5307.102	TONN	5	297	11	795	6005.650	STK.	11203	606	12280	699
5310.201	TONN	10	842	17	1470	6005.821	STK.	1159	175	3413	307
5310.202	TONN	10	992	17	1743	6005.822	STK.	1637	78	3436	207
5310.800	TONN	6	487	11	901	6005.920	TONN	2	213	2	277
5311.100	TONN	1	126	2	226	6006.921	STK.	453	845	1108	2134
5311.200	TONN	2	219	2	371	KAP.60			22015		39159
5311.500	TONN	10	1182	35	3964						
KAP.53			10738		19952	6101.080	STK.	35824	4834	41653	7592
						6101.250	STK.	237	51	1203	386
5403.000	TONN	0	17	3	112	6101.260	STK.	875	300	1957	698
KAP.54			21		116	6101.290	STK.	5065	483	6826	660
						6101.340	STK.	136	112	236	179
5505.300	TONN	37	713	83	1423	6101.350	STK.	60	46	208	81
5505.400	TONN	54	902	81	1372	6101.450	STK.	74	24	279	81
5506.900	TONN	6	648	6	649	6101.540	STK.	365	22	1312	143
5509.109	TONN	2	258	2	281	6101.550	STK.	7688	765	12782	1459
5509.211	TONN	13	743	17	939	6101.560	STK.	802	128	1905	305
5509.212	TONN	1	60	5	268	6101.590	STK.	916	81	2544	191
5509.213	TONN	35	2279	77	4949	6101.950	STK.	9618	2863	10461	3035
5509.292	TONN	0	53	1	94	6101.960	STK.	589	225	1337	514
5509.293	TONN	12	263	13	421	6102.140	STK.	131	57	274	112
5509.294	TONN	4	405	6	613	6102.150	STK.	402	56	1579	294
5509.813	TONN	69	4671	135	9043	6102.190	STK.	87	20	481	183
5509.894	TONN	1	260	2	439	6102.250	STK.	1068	133	3402	668
KAP.55			11385		20757	6102.290	STK.	401	25	1260	187
						6102.362	STK.	1268	197	3084	396
5601.200	TONN	14	232	14	256	6102.450	STK.	2153	149	8427	527
5605.100	TONN	12	290	13	317	6102.490	STK.	-	-	147	45
5606.110	TONN	47	2480	85	4287	6102.550	STK.	4993	330	10408	667
5606.150	TONN	1	86	2	181	6102.560	STK.	6214	508	7388	663
5606.200	TONN	2	90	2	122	6102.590	STK.	-	-	764	106
5607.101	TONN	2	252	4	472	6102.650	STK.	8800	867	31653	2809
5607.109	TONN	0	21	1	108	6102.690	STK.	144	22	516	71
5607.209	TONN	11	823	23	1679	6102.951	STK.	3214	690	7107	1073
5607.401	TONN	0	29	0	30	6102.961	STK.	510	134	2785	404
5607.409	TONN	0	44	1	108	6103.150	STK.	4250	136	8455	392
5607.999	TONN	2	285	2	285	6103.160	STK.	4238	413	6406	544

TABELL 11, FORTS. UTFØRSEL. VIKTIGERE VARER ETTER TOLLSAMARBEIDSRÅDETS NOMENKLATUR (CCCN).

VARENR.	MENGDE- ENHET	FEBRUAR 1987		JANUAR - FEBRUAR 1981		VARENR.	MENGDE- ENHET	FEBRUAR 1987		JANUAR - FEBRUAR 1987	
		MENGDE	VERDI	MENGDE	VERDI			MENGDE	VERDI	MENGDE	VERDI
		1000 KR.		1000 KR.				1000 KR.		1000 KR.	
6110.010	PAR	17177	425	39194	1091	7111.300	KG.	8	171	8	196
KAP.61			15965		29320	7111.900	KG.	-	-	4	14
						7112.101	KG.	6	52	16	146
6201.400	TONN	3	345	3	481	7112.107	KG.	48	285	78	577
6202.110	TONN	19	1944	32	3259	7112.201	KG.	5	1145	11	2349
6202.210	TONN	0	24	0	43	7113.199	KG.	47	298	57	363
6202.290	TONN	-	-	0	3	7114.003	KG.	4	50	4	50
6202.500	TONN	1	306	2	474	7114.004	KG.	-	-	-	-
6202.720	TONN	2	208	3	465	7115.001	KG.	5	351	5	351
6203.709	TONN	20	440	30	641	7116.009	TONN	0	279	0	426
6204.190	TONN	9	90	13	170	KAP.71			11958		29773
6204.321	STK.	280	375	336	471						
6204.329	STK.	3	10	10	24	KAP.72					
6204.359	STK.	-	-	-	-						
6204.390	STK.	1	2	1	2	7301.100	TONN	1528	1786	2953	3666
6205.908	TONN	21	2977	21	3002	7302.101	TONN	6055	13461	16197	36120
6205.909	TONN	2	512	4	810	7302.109	TONN	8153	34057	15371	66344
KAP.62			7962		11750	7302.200	TONN	20131	92427	51083	223379
						7302.300	TONN	17495	52314	37293	112035
6301.000	TONN	38	62	110	298	7302.900	TONN	1173	11084	2098	19392
KAP.63			74		373	7303.800	TONN	67	138	67	138
						7303.909	TONN	947	1126	1121	1639
6401.120	PAR	39043	1825	60192	3049	7307.101	TONN	-	-	-	-
6401.201	PAR	489	36	2519	201	7307.102	TONN	548	1205	5585	8743
6402.029	PAR	22953	2095	33072	2981	7308.000	TONN	-	-	-	-
6402.031	PAR	45	12	595	99	7309.005	TONN	403	955	969	2531
6402.039	PAR	5843	635	16395	1029	7310.111	TONN	332	677	528	1076
6402.042	PAR	163	40	198	46	7310.120	TONN	9222	14578	32789	54129
6402.049	PAR	1665	300	3076	533	7310.291	TONN	196	728	345	1222
6402.079	PAR	8213	362	20715	1260	7310.292	TONN	25	120	84	311
6405.909	TONN	3	154	4	193	7310.293	TONN	10	55	26	118
KAP.64			5969		10510	7311.120	TONN	14788	35461	28046	64354
						7311.150	TONN	427	1057	1025	2480
6505.909	STK.	6679	109	19505	297	7311.192	TONN	333	1160	703	2335
KAP.65			119		320	7311.193	TONN	597	1981	2131	6655
						7311.291	TONN	47	155	280	920
						7311.905	TONN	-	-	1	10
KAP.66			18		43	7312.309	TONN	471	1511	840	2729
						7312.908	TONN	657	2625	1098	4404
KAP.67			22		33	7313.100	TONN	1463	4903	1994	6817
						7313.111	TONN	1116	3279	2309	7033
6802.209	TONN	6	61	40	310	7313.119	TONN	284	922	864	2698
6803.000	TONN	1231	4459	1790	5954	7313.190	TONN	323	1077	596	2211
6804.050	TONN	1	33	2	97	7313.330	TONN	341	1167	627	2119
6804.202	TONN	41	526	73	1049	7313.390	TONN	13	41	106	350
6804.900	TONN	10	343	27	809	7313.600	TONN	9803	45051	19309	91866
6806.901	TONN	104	2144	201	4154	7313.701	TONN	4	17	4	17
6807.300	TONN	80	389	150	766	7313.709	TONN	310	1333	529	2298
6807.900	TONN	49	165	97	342	7313.902	TONN	104	1068	239	2416
6808.001	TONN	538	1889	801	2896	7313.903	TONN	34	286	45	396
6810.100	TONN	3676	4913	7798	10410	7313.909	TONN	25	517	38	590
6810.900	TONN	217	1032	337	1604	7314.106	TONN	612	2858	1101	4909
6811.110	KUB. M.	-	-	-	-	7314.506	TONN	142	679	335	1639
6811.500	TONN	2	12	2	12	7315.390	TONN	1	21	1	21
6811.900	TONN	6	23	11	44	7315.730	TONN	1	18	24	216
6816.100	TONN	0	13	0	48	7315.820	TONN	18	330	25	446
6816.908	TONN	631	5928	1062	10627	7315.830	TONN	51	171	110	362
KAP.68			22217		39687	7315.850	TONN	-	-	51	713
						7315.913	TONN	21	115	26	141
6902.200	TONN	158	435	363	1000	7316.100	TONN	-	-	5	60
6902.300	TONN	240	360	956	1293	7318.210	TONN	906	3423	1476	3880
6902.900	TONN	29	123	31	180	7318.230	TONN	85	1610	354	2745
6903.909	TONN	126	4344	158	5499	7318.270	TONN	68	1053	116	2165
6904.901	STK.	-	-	22996	52	7318.290	TONN	1	62	2	88
6904.909	STK.	69782	611	181724	1354	7318.510	TONN	:	168	:	602
6911.000	TONN	7	613	13	973	7318.520	TONN	:	3014	:	5071
6912.002	TONN	52	2016	101	3803	7318.530	TONN	:	1152	:	2685
6914.002	TONN	6	376	12	730	7318.550	TONN	:	6777	:	12087
KAP.69			9491		16022	7318.560	TONN	-	-	-	-
						7318.570	TONN	38	2916	52	3778
7006.009	TONN	107	544	175	864	7318.909	TONN	318	2611	420	3260
7007.300	TONN	479	4275	984	8495	7320.100	TONN	:	4	:	49
7008.004	TONN	0	21	2	98	7320.209	TONN	25	741	64	1672
7008.008	TONN	47	1013	94	1832	7320.910	TONN	17	3718	67	6167
7009.009	TONN	8	149	10	176	7320.920	TONN	20	285	25	398
7010.200	TONN	175	414	408	941	7320.990	TONN	330	14523	372	16766
7010.301	TONN	65	146	160	362	7321.210	TONN	0	11	46	1156
7010.900	TONN	275	641	520	1314	7321.220	TONN	31	2090	33	2218
7013.005	TONN	0	52	1	73	7321.290	TONN	183	3360	300	6360
7020.102	TONN	22	412	33	611	7321.901	TONN	10	50	10	50
7020.109	TONN	386	3964	790	8208	7321.902	TONN	314	18283	337	18411
7020.200	TONN	-	-	36	532	7321.908	TONN	181	4853	498	9970
7020.901	TONN	12	337	33	871	7322.000	TONN	91	2987	132	4612
7020.909	TONN	17	388	41	1085	7323.100	TONN	99	503	161	858
KAP.70			13391		27071	7323.301	TONN	71	4432	121	7774
						7323.309	TONN	0	12	2	39
7101.000	KG.	7	120	12	406	7323.903	TONN	34	372	75	821
7105.100	KG.	9	20	44	67	7323.909	TONN	21	393	25	510
7105.901	KG.	2355	3001	4020	5199	7324.009	TONN	77	606	135	1202
7105.909	KG.	640	662	962	997	7325.100	TONN	51	957	69	1202
7107.100	KG.	34	2266	78	6566	7325.200	TONN	311	2880	1976	15181
7107.901	KG.	7	521	8	647	7329.310	TONN	71	187	71	197
7107.909	KG.	-	-	-	-	7329.901	TONN	104	1372	206	2887
7109.110	KG.	9	1110	36	4212	7329.902	TONN	9	188	34	615
7109.190	KG.	25	1063	73	4365	7329.909	TONN	27	615	114	1973
7109.201	KG.	-	-	16	2066						
7111.100	KG.	15	30	362	33						

TABELL 11. FORTS. UTFØRSEL. VIKTIGERE VARER ETTER TOLLSAMARBEIDSRÅDETS NOMENKLATUR (CCCN).

VAREN.	MENGDENHET	FEBRUAR 1987		JANUAR - FEBRUAR 1987		VAREN.	MENGDENHET	FEBRUAR 1987		JANUAR - FEBRUAR 1987	
		MENGDE	VERDI	MENGDE	VERDI			MENGDE	VERDI	MENGDE	VERDI
		1000 KR.		1000 KR.				1000 KR.		1000 KR.	
7330.000	TONN	8	125	8	125						
7331.101	TONN	16	218	16	234	8104.610	TONN	25	415	28	455
7331.209	TONN	1	35	4	117	8104.620	TONN	92	8587	260	24423
7332.115	TONN	2	56	5	143	KAP.81			9078		25011
7332.195	TONN	0	36	1	74						
7332.196	TONN	3	267	4	351	8201.100	STK.	10695	328	25064	723
7332.197	TONN	143	2588	350	5959	8201.500	STK.	278	23	582	46
7332.909	TONN	4	87	6	203	8201.901	STK.	300	13	1560	61
7336.159	STK.	1731	3090	3952	7044	8201.908	STK.	1478	178	14581	956
7336.800	TONN	54	1095	121	2147	8202.307	TONN	3	315	3	478
7337.909	TONN	4	184	10	451	8202.702	TONN	3	136	10	482
7338.190	TONN	3	74	4	98	8203.199	TONN	2	177	3	280
7338.204	TONN	18	1397	36	3168	8204.340	TONN	1	86	4	308
7338.208	TONN	2	95	2	105	8204.360	TONN	2	214	3	429
7338.493	TONN	0	18	1	41	8204.390	TONN	14	777	33	1659
7338.699	TONN	18	915	26	1391	8205.104	TONN	4	624	7	2553
7338.910	TONN	28	253	29	364	8205.105	TONN	29	1375	45	2190
7338.950	TONN	66	827	174	2249	8205.106	TONN	1	816	1	1129
7340.001	TONN	6	237	6	237	8205.108	TONN	0	385	1	538
7340.002	TONN	25	804	25	804	8205.300	TONN	1	220	1	326
7340.200	TONN	387	3591	561	5421	8205.509	TONN	6	1545	10	3401
7340.300	TONN	2	95	3	99	8205.809	TONN	35	6615	38	6994
7340.400	TONN	-	-	5	117	8206.009	TONN	22	1885	30	2607
7340.909	TONN	683	14963	1405	28673	8209.902	TONN	2	450	3	531
KAP.73			456050		952675	8214.001	TONN	2	255	2	353
						8214.009	TONN	0	91	1	208
7401.150	TONN	-	-	395	3210	KAP.82			18048		28705
7401.210	TONN	3545	33568	5275	50576						
7401.600	TONN	505	2873	1145	6557	8301.109	TONN	21	3366	37	5220
7403.209	TONN	22	586	49	1243	8301.809	TONN	0	1	0	59
7403.300	TONN	10	118	10	122	8301.859	TONN	0	267	46	4229
7403.610	TONN	14	225	21	335	8302.206	TONN	25	596	58	1330
7403.659	TONN	9	166	9	180	8302.207	TONN	13	853	33	2194
7403.710	TONN	74	854	167	1912	8302.901	TONN	134	5452	289	11501
7408.201	TONN	61	3627	153	9256	8302.909	TONN	83	4631	176	9494
7410.000	TONN	4	106	36	524	8303.000	TONN	151	2367	211	3628
7415.190	TONN	5	236	5	250	8304.000	TONN	33	1056	45	1349
7415.900	TONN	5	249	5	249	8306.100	TONN	1	389	2	573
7418.109	TONN	3	262	5	440	8306.900	TONN	1	75	2	136
7418.500	TONN	5	182	6	202	8307.102	TONN	48	4434	107	9920
7419.900	TONN	98	3690	226	7570	8307.109	TONN	67	8269	96	11444
KAP.74			47537		83873	8307.202	TONN	190	8608	331	14477
						8307.209	TONN	15	962	37	2423
7501.200	TONN	1998	55211	6254	182281	8307.309	TONN	0	60	0	73
7501.600	TONN	40	38	51	292	8307.802	TONN	33	1916	51	3122
7503.300	TONN	1	304	2	539	8307.809	TONN	6	377	13	700
KAP.75			57859		185432	8308.000	TONN	2	87	5	187
						8314.000	TONN	0	80	1	246
7601.100	TONN	22094	212135	44622	429079	8315.100	TONN	16	527	27	916
7601.200	TONN	30473	315817	64373	676457	KAP.83			45146		84718
7601.300	TONN	2537	13113	5525	26664						
7602.100	TONN	1664	17523	3535	36744	8401.100	STK.	3	146	3	146
7602.200	TONN	61	664	92	988	8401.909	TONN	0	89	0	89
7602.301	TONN	140	2378	310	5319	8403.100	STK.	60	37	60	37
7602.309	TONN	903	22722	1900	46078	8406.210	STK.	5	132	5	132
7603.001	TONN	460	6913	988	14815	8406.400	STK.	171	522	354	1369
7603.002	TONN	-	-	-	-	8406.600	STK.	53	612	88	1099
7603.009	TONN	3930	61613	8432	130386	8406.703	STK.	2	14	5	153
7604.101	TONN	4	102	4	102	8406.704	STK.	-	-	-	-
7604.109	TONN	50	1096	81	1727	8406.705	STK.	1	4215	1	4215
7604.800	TONN	18	631	24	912	8406.706	STK.	50	1025	54	1080
7604.900	TONN	20	498	21	577	8406.707	STK.	34	1492	73	2602
7606.000	TONN	147	2625	271	5130	8406.708	STK.	171	709	191	1662
7607.000	TONN	4	396	8	770	8406.800	STK.	3	94	15	744
7608.200	TONN	5	528	9	990	8406.959	TONN	5	280	8	579
7608.900	TONN	139	13687	255	18531	8406.991	TONN	35	1248	62	2093
7609.000	TONN	0	10	0	10	8406.999	TONN	216	22328	399	39117
7610.100	TONN	51	2740	100	5058	8407.400	STK.	5	2528	8	6509
7610.200	TONN	4	261	4	261	8407.501	STK.	175	913	433	2623
7610.400	TONN	13	642	19	866	8407.509	STK.	80	5308	285	7550
7610.900	TONN	92	4774	206	10095	8407.900	TONN	20	4099	31	4678
7612.000	TONN	362	5551	668	10834	8408.819	STK.	:	3408	:	5308
7615.100	TONN	17	969	39	1851	8408.910	TONN	-	-	0	112
7615.200	TONN	1	90	2	140	8408.931	TONN	7	28769	12	46677
7615.500	TONN	12	458	24	805	8408.939	TONN	4	8100	6	9492
7616.100	TONN	2	136	3	327	8408.999	TONN	0	30	0	56
7616.200	TONN	11	269	15	459	8410.001	STK.	424	61	1192	185
7616.903	TONN	1	46	6	241	8410.100	STK.	55	308	156	622
7616.909	TONN	337	16340	549	26267	8410.300	STK.	293	1552	598	2286
KAP.76			704761		1452513	8410.400	STK.	115	21913	219	32600
						8410.705	STK.	131	2719	404	5002
7701.100	TONN	:	77335	:	193147	8410.901	TONN	42	7872	84	17782
7702.008	TONN	0	476	0	502	8411.103	STK.	-	-	20	64
KAP.77			78964		196208	8411.105	STK.	20	941	31	1455
						8411.106	STK.	1	7	1	7
7801.300	TONN	618	755	1095	1267	8411.107	STK.	359	848	611	1738
KAP.78			790		1314	8411.500	STK.	619	1291	1656	1990
						8411.916	TONN	3	1281	6	2474
7901.100	TONN	6185	35266	12763	74613	8411.919	TONN	4	876	5	1573
7901.200	TONN	469	3044	1131	7509	8411.951	TONN	2	113	3	274
7901.300	TONN	30	109	30	109	8411.959	TONN	1	532	2	848
7903.300	TONN	750	6159	1132	9523	8412.000	STK.	81	264	213	493
7906.009	TONN	112	1143	198	2113	8414.801	STK.	-	-	3	764
KAP.79			45786		94075	8414.809	STK.	1	4	1	4
						8414.909	TONN	0	10	0	73
8006.000	TONN	2	606	3	891	8415.209	STK.	98	445	216	948
KAP.80			796		1163						

TABELL 11. FORTS. UTFØRSEL. VIKTIGERE VARER ETTER TOLLSAMARBEIDSRÅDETS NOMENKLATUR (CCCN).

VARENR.	MENGDE- ENHET	1987				1987					
		FEBRUAR		JANUAR - FEBRUAR		FEBRUAR		JANUAR - FEBRUAR			
		MENGDE	VERDI	MENGDE	VERDI	MENGDE	VERDI	MENGDE	VERDI		
		1000 KR.		1000 KR.		1000 KR.		1000 KR.			
8415.400	STK.	93	480	117	575	8438.100	STK.	-	-	1	2
8415.800	STK.	31	1598	44	1677	8438.909	TONN	1	159	2	307
8415.992	TONN	146	5357	280	10256	8439.100	STK.	-	-	-	-
8415.999	TONN	85	3054	120	5259	8439.909	TONN	18	2140	42	6502
8416.909	TONN	26	2034	40	3369	8440.903	TONN	8065	862	10150	952
8417.310	STK.	65	146	124	596	8440.909	TONN	0	21	2	76
8417.359	STK.	8	46	24	168	8441.809	STK.	10	248	14	564
8417.401	STK.	12	69	22	126	8443.900	TONN	0	10	0	10
8417.409	STK.	380	1174	684	2144	8445.100	STK.	8	455	17	920
8417.509	STK.	1	13	1	13	8445.250	STK.	3	130	7	239
8417.602	STK.	9	62	10	1711	8445.300	STK.	31	422	63	1048
8417.609	STK.	1	8	11	204	8445.614	STK.	2	11	3	120
8417.801	STK.	1	5	2	102	8445.652	STK.	2	240	2	240
8417.809	STK.	4498	646	4657	933	8445.659	STK.	3	62	4	262
8417.902	TONN	0	69	2	212	8445.800	STK.	19	1648	31	3325
8417.909	TONN	24	1181	25	1360	8446.009	STK.	6	208	20	418
8418.300	STK.	1	100	3	641	8447.200	STK.	515	2111	657	3517
8418.501	STK.	29	50	81	62	8447.808	STK.	26	4849	31	4978
8418.509	STK.	18994	15896	42498	17291	8448.509	TONN	2	549	14	2000
8418.608	STK.	351	5483	6210	10230	8448.609	TONN	14	935	18	1332
8418.930	TONN	-	-	0	8	8449.101	STK.	169	331	171	335
8418.941	TONN	383	26382	383	26884	8449.108	STK.	52	165	80	460
8418.999	TONN	4	718	7	1554	8449.203	STK.	-	-	4	11
8419.309	STK.	5	467	12	1202	8449.901	TONN	0	67	0	105
8419.401	STK.	-	-	2	725	8449.909	TONN	5	317	7	675
8419.408	STK.	34	5624	51	11039	8450.100	STK.	346	72	365	116
8419.909	TONN	2	426	5	1226	8450.900	TONN	10	1554	17	3243
8420.800	STK.	109	109	151	437	8451.210	STK.	39	235	154	719
8421.100	STK.	850	1530	2097	1818	8451.300	STK.	-	-	-	-
8421.808	STK.	4256	4614	6627	7791	8452.500	STK.	4	23	53	95
8421.903	TONN	16	1466	16	1529	8452.800	STK.	122	4778	191	6570
8421.909	TONN	5	644	10	1010	8453.200	STK.	11	8954	90	13213
8422.101	STK.	7	1256	7	1641	8453.300	STK.	253	11802	413	31659
8422.102	STK.	7	41	7	41	8453.400	STK.	2	173	2	173
8422.300	STK.	349	12489	519	24299	8453.500	STK.	6737	45160	14256	99117
8422.501	STK.	22	5818	65	19222	8453.900	STK.	371	40787	473	73300
8422.502	STK.	2	89	5	360	8454.809	STK.	90	215	94	310
8422.503	STK.	9	4727	12	6544	8455.200	TONN	2	341	2	668
8422.509	STK.	4	44	18	1998	8455.300	TONN	35	28015	66	55025
8422.802	STK.	5	46	5	46	8455.400	TONN	1	54	3	156
8422.803	STK.	1	1	3	70	8456.200	STK.	2	16	3	26
8422.809	STK.	116	4587	319	10647	8456.300	STK.	-	-	1	140
8422.902	TONN	3	115	3	115	8456.502	STK.	1	335	4	1396
8422.909	TONN	126	10158	340	24384	8456.509	STK.	-	-	3	269
8423.110	STK.	4	657	12	2341	8456.801	STK.	-	-	1	10
8423.150	STK.	2	526	3	696	8456.809	STK.	4	8	4	8
8423.220	STK.	6	457	14	2168	8456.909	TONN	0	38	22	1235
8423.291	STK.	1	135	3	744	8458.900	TONN	-	-	0	790
8423.299	STK.	1	647	2	677	8459.150	STK.	-	-	4	144
8423.304	STK.	1	30	7	1235	8459.331	STK.	-	-	5	594
8423.401	STK.	6	3897	9	4067	8459.339	STK.	12	697	13	1375
8423.409	STK.	22	1854	28	3640	8459.393	STK.	13	469	15	913
8423.601	STK.	-	-	-	-	8459.399	STK.	1	7	3	14
8423.603	STK.	2	1715	3	2165	8459.400	STK.	2	305	4	306
8423.609	STK.	5	1290	8	2879	8459.501	STK.	-	-	-	-
8423.707	STK.	-	-	42	1339	8459.508	STK.	6	194	8	212
8423.901	TONN	27	1800	49	2713	8459.700	STK.	-	-	-	-
8423.903	TONN	2	753	3	892	8459.803	STK.	22	2589	53	6322
8423.906	TONN	352	19516	650	54532	8459.804	STK.	21	56	61	240
8423.908	TONN	62	3187	121	5517	8459.809	STK.	3309	14903	3707	26682
8424.102	STK.	465	10483	734	16449	8459.999	TONN	116	14297	218	25029
8424.205	STK.	10	106	10	106	8460.409	TONN	21	4508	40	7887
8424.206	STK.	18	370	24	496	8461.301	TONN	54	2040	114	5638
8424.408	STK.	18	317	21	416	8461.302	TONN	29	3603	42	5969
8424.801	STK.	81	1327	100	1864	8461.309	TONN	42	4014	70	8990
8424.808	STK.	15	90	78	154	8461.409	TONN	12	1723	15	2597
8424.919	TONN	522	11825	929	20271	8461.700	TONN	6	633	7	848
8424.999	TONN	28	609	44	1111	8461.801	TONN	1	102	3	509
8425.250	STK.	5	104	20	1015	8461.809	TONN	26	2110	27	2178
8425.600	STK.	7241	12004	8975	15347	8462.100	TONN	1	204	7	602
8425.709	STK.	-	-	-	-	8463.109	TONN	1	223	8	545
8425.808	STK.	16	80	69	1210	8463.202	TONN	0	36	2	158
8425.903	TONN	1	74	5	377	8463.300	TONN	5	601	12	1799
8425.909	TONN	86	1537	149	2484	8463.400	TONN	21	2108	50	4666
8428.100	STK.	96	6	800	125	8463.502	TONN	8	364	19	901
8428.900	TONN	1	62	1	99	8463.503	TONN	5	299	11	762
8429.101	STK.	1	38	1	38	8464.001	TONN	0	109	1	173
8430.100	STK.	12	91	15	103	8464.009	TONN	1	602	7	1774
8430.502	STK.	7	598	7	598	8465.100	TONN	51	4793	79	7380
8430.508	STK.	21	8117	62	16544	8465.901	TONN	0	461	1	1030
8430.909	TONN	11	1449	18	2735	8465.909	TONN	2	260	3	556
8431.109	STK.	2	1130	10	6156	KAP.84	-	-	580768	-	1059654
8431.209	STK.	3	1497	3	1497	-	-	-	-	-	-
8431.909	TONN	119	5074	193	9059	8501.115	STK.	81	482	188	1879
8432.108	STK.	20	30	23	262	8501.119	STK.	8	69	11	1190
8433.100	STK.	16	4817	29	5548	8501.121	STK.	214	154	347	209
8433.900	TONN	8	1678	9	1859	8501.150	STK.	4	8	462	258
8435.110	STK.	6	1249	7	1301	8501.164	STK.	261	490	285	580
8435.190	STK.	-	-	-	-	8501.165	STK.	62	427	100	1504
8435.501	STK.	8	681	11	1613	8501.166	STK.	5	390	7	408
8435.508	STK.	2	57	16	541	8501.180	STK.	87	1325	153	6428
8435.901	TONN	0	24	0	32	8501.200	STK.	15	16455	26	17416
8436.200	STK.	-	-	-	-	8501.300	STK.	4	37	4	37
8435.902	TONN	0	223	0	231	8501.411	STK.	2543	133	2746	189
8437.100	STK.	7	2020	12	3030	8501.413	STK.	7	32	22	85
8437.209	STK.	2	31	4	81	8501.415	STK.	715	577	1113	670
						8501.416	STK.	42	2113	91	3348

TABELL 11, FORTS. UTFØRSEL. VIKTIGERE VARER ETTER TOLLSAMARBEIDSRÅDETS NOMENKLATUR (CCCN).

VARENR.	MENGDE- ENHET	1987		1987		VARENR.	MENGDE- ENHET	1987		1987	
		FEBRUAR	JANUAR	FEBRUAR	JANUAR			FEBRUAR	JANUAR	FEBRUAR	JANUAR
		MENGDE	VERDI	MENGDE	VERDI			MENGDE	VERDI	MENGDE	VERDI
		1000 KR.		1000 KR.				1000 KR.		1000 KR.	
8501.417	STK.	1	779	1	779	8519.104	TONN	11	1798	18	3120
8501.420	STK.	12	3653	39	8663	8519.109	TONN	2	1298	3	2016
8501.520	STK.	18945	3359	31529	6956	8519.310	TONN	0	221	1	754
8501.592	STK.	8	391	30	1051	8519.420	TONN	2	88	3	174
8501.599	STK.	1893	4310	3807	10248	8519.490	TONN	1	115	3	437
8501.601	STK.	27818	504	60505	1034	8519.511	TONN	1	59	1	119
8501.609	STK.	275	170	360	227	8519.520	TONN	29	3316	45	5774
8501.910	TONN	0	168	3	846	8519.591	TONN	14	945	21	1370
8501.993	TONN	33	455	94	3014	8519.599	TONN	11	848	22	2663
8501.999	TONN	3	1460	9	2115	8519.630	TONN	1	394	1	453
8502.800	TONN	1	236	2	438	8519.700	TONN	1	828	7	6296
8503.199	TONN	2	87	2	139	8519.800	TONN	12	9695	19	13512
8503.209	TONN	0	41	9	322	8519.901	TONN	23	1613	56	3414
8504.110	TONN	421	5458	1019	13151	8519.902	TONN	15	807	15	812
8504.190	TONN	32	893	93	2288	8519.909	TONN	9	3775	15	6160
8504.800	TONN	0	32	0	57	8520.110	TONN	1	55	1	150
8504.910	TONN	68	569	118	961	8520.200	TONN	1	116	2	208
8505.100	STK.	2577	550	3622	750	8520.809	TONN	0	13	0	25
8505.401	STK.	3549	1826	6857	3642	8521.610	STK.	233178	1599	1369829	5553
8505.808	STK.	15	71	23	80	8521.620	STK.	980142	2674	995667	5043
8505.909	TONN	43	2958	72	5159	8521.630	STK.	73551	34	79892	163
8506.490	STK.	25	54	37	95	8521.690	STK.	44420	124	46284	261
8506.990	TONN	2	135	3	309	8521.700	STK.	135	129	217	281
8507.100	STK.	1032	255	3256	861	8521.800	STK.	35	56	36	71
8508.400	STK.	753	520	2553	1034	8522.300	TONN	1	1894	3	2829
8508.900	TONN	-	-	-	-	8522.990	TONN	0	157	0	157
8509.600	TONN	0	134	1	296	8523.209	TONN	-	-	2	92
8510.100	TONN	1	73	1	94	8523.301	TONN	4	207	7	322
8511.101	STK.	-	-	-	-	8523.303	TONN	-	-	-	-
8511.103	STK.	-	-	3	179	8523.307	TONN	0	20	2	79
8511.202	STK.	-	-	2	776	8523.308	TONN	2	762	3	878
8511.301	STK.	7	205	15	319	8523.401	TONN	-	-	-	-
8511.309	STK.	4	184	22	199	8523.402	TONN	96	4398	211	9036
8511.911	TONN	2	334	80	3152	8523.403	TONN	2	90	21	1563
8511.912	TONN	0	123	1	128	8523.405	TONN	145	6863	181	8028
8511.991	TONN	3	285	4	564	8523.406	TONN	3	151	4	174
8511.999	TONN	7	217	7	306	8523.407	TONN	6	244	50	1646
8512.100	STK.	19912	3313	43882	7820	8523.408	TONN	5	231	6	319
8512.203	STK.	47056	12803	119025	33629	8523.900	TONN	49	5019	71	8396
8512.204	STK.	10606	3965	20787	7504	8524.201	TONN	0	16	0	16
8512.209	STK.	11431	2634	24758	5128	8524.202	TONN	49	507	49	507
8512.400	STK.	-	-	40	3	8525.110	TONN	87	2049	139	3382
8512.510	STK.	394	352	822	664	8525.300	TONN	38	982	76	1932
8512.520	STK.	3168	6267	5739	10999	8525.900	TONN	0	34	0	45
8512.550	STK.	723	1074	1550	2150	8526.108	TONN	12	318	24	655
8512.610	STK.	1355	343	1944	480	8526.200	TONN	1	147	2	322
8512.690	STK.	297	331	657	751	8528.000	TONN	0	65	7	587
8512.701	STK.	1	8	1	8	KAP.85			254908		487378
8512.702	STK.	-	-	-	-						
8512.703	STK.	1	3	121	13	8608.000	STK.	347	3508	629	5737
8512.709	STK.	5097	429	9270	786	8609.909	TONN	2	122	19	2442
8512.801	TONN	18	923	34	1591	KAP.86			3630		8179
8512.802	TONN	1	346	2	919						
8512.910	TONN	1	52	4	132	8701.200	STK.	-	-	1	550
8512.999	TONN	28	1609	52	3455	8701.300	STK.	1626	4043	1873	4798
8513.101	STK.	304	77	342	114	8701.914	STK.	-	-	1	185
8513.109	STK.	18	205	634	1778	8701.916	STK.	-	-	1	522
8513.201	STK.	-	-	1	84	8701.919	STK.	4	550	7	813
8513.209	STK.	14	8168	17	10036	8702.111	STK.	-	-	58	4104
8513.300	STK.	27	722	54	1519	8702.119	STK.	32	1368	90	3569
8513.400	TONN	12	18559	21	27345	8702.129	STK.	6	234	12	809
8513.802	TONN	12	9692	25	23567	8702.210	STK.	2	50	7	975
8513.803	STK.	3	31	4	45	8702.251	STK.	71	1552	183	4217
8513.808	STK.	284	270	1760	955	8702.260	STK.	3	177	3	177
8513.904	TONN	8	8327	19	15124	8702.312	STK.	-	-	1	90
8513.905	TONN	0	20	0	31	8702.313	STK.	-	-	-	-
8513.909	TONN	7	10967	17	18401	8702.318	STK.	47	30340	86	53702
8514.100	STK.	276	486	759	1385	8702.320	STK.	25	7755	63	17931
8514.200	STK.	42168	5496	77744	9362	8702.389	STK.	-	-	-	-
8514.300	STK.	972	2293	1673	4457	8702.390	STK.	1	60	2	130
8514.909	TONN	3	249	6	553	8702.603	STK.	45	18454	82	31137
8515.110	STK.	14	898	24	2600	8702.609	STK.	-	-	-	-
8515.120	STK.	363	10569	833	23754	8703.000	STK.	7	8202	18	9963
8515.300	STK.	61	620	141	1712	8704.300	STK.	6	2196	12	4670
8515.359	STK.	-	-	6	2022	8704.909	STK.	1	729	1	729
8515.430	STK.	3123	1032	3185	1091	8706.100	TONN	7	384	16	1157
8515.441	STK.	743	161	960	303	8706.209	TONN	3064	103082	5731	193179
8515.449	STK.	173	161	339	331	8707.100	STK.	5	7038	5	7038
8515.451	STK.	35	48	852	480	8707.110	STK.	5	695	9	1195
8515.459	STK.	153	285	238	415	8707.190	STK.	16	1487	22	1994
8515.530	STK.	149	467	156	514	8707.800	STK.	4	198	4	198
8515.540	STK.	33	76	44	86	8707.901	TONN	8	585	17	1300
8515.560	STK.	711	1835	1029	2866	8710.000	STK.	1873	2177	3700	4723
8515.701	STK.	36	1944	50	2253	8712.101	TONN	6	355	9	521
8515.709	STK.	192	1884	349	2887	8712.201	TONN	11	585	27	1367
8515.902	TONN	4	760	8	1489	8712.204	TONN	21	1006	35	1531
8515.904	TONN	25	4567	33	6943	8712.208	TONN	6	308	11	470
8515.905	TONN	0	6995	1	11815	8713.001	STK.	112	78	454	260
8515.906	TONN	0	215	0	349	8714.310	STK.	-	-	-	-
8516.500	TONN	0	31	0	68	8714.390	STK.	47	2191	103	3429
8517.100	TONN	5	3488	8	7119	8714.401	STK.	11510	2228	16983	3199
8517.900	TONN	3	2506	4	4085	8714.409	STK.	77	55	143	211
8518.108	TONN	-	-	-	-	8714.908	TONN	5	185	8	321
8519.101	STK.	9126	6399	17218	15015	KAP.87			:		:
8519.103	TONN	0	62	0	104						
						8802.300	STK.	-	-	-	-

TABELL 11. FORTS. UTFØRSEL. VIKTIGERE VARER ETTER TOLLSAMARBEIDSRÅDETS NOMENKLATUR (CCCN).

VARENR.	MENGDENHET	FEBRUAR 1987		JANUAR - FEBRUAR 1987		VARENR.	MENGDENHET	FEBRUAR 1987		JANUAR - FEBRUAR 1987	
		MENGDE	VERDI	MENGDE	VERDI			MENGDE	VERDI	MENGDE	VERDI
		1000 KR.		1000 KR.				1000 KR.		1000 KR.	
8802.500	STK.	2	5400	2	5400	9212.209	TONN	3	259	5	582
8802.600	STK.	2	49700	2	49700	9212.401	STK.	17582	193	38137	439
8803.000	TONN	10	23333	15	26975	9212.403	STK.	13584	1744	16913	1872
KAP.88			78443		82090	9212.409	TONN	7	3749	7	4715
						9212.901	STK.	900	12	13400	389
8901.112	STK.	3	435	4	1155	9212.903	STK.	375	43	410	46
8901.121	STK.	135	27911	208	46130	9212.909	TONN	1	589	1	793
8901.131	STK.	231	1474	327	2193	9213.009	TONN	0	475	1	1029
8901.132	STK.	9	966	16	1692	KAP.92			12109		23407
8901.182	STK.	-	-	-	-						
8901.190	STK.	-	-	-	-	9303.009	TONN	0	961	0	961
8901.239	BR.TONN	-	-	-	-	9304.209	STK.	50	86	352	194
8901.290	BR.TONN	398	26849	778	49849	9306.201	TONN	8	2142	10	2898
8901.300	BR.TONN	2550	110380	4565	192465	9306.208	TONN	0	2303	0	5907
8901.400	STK.	-	-	-	-	9307.302	TONN	4	360	4	363
8901.530	BR.TONN	43154	158254	52529	213254	9307.306	TONN	-	-	-	-
8901.550	BR.TONN	299	4200	18428	81658	9307.801	TONN	183	16892	236	31147
8901.560	BR.TONN	66118	59566	66118	59566	9307.802	TONN	-	-	31	2524
8901.575	BR.TONN	102130	239152	102130	239152	KAP.93			25526		48920
8901.576	BR.TONN	-	-	-	22892						
8901.579	BR.TONN	14362	95306	62755	292536	9401.210	TONN	211	25436	391	45038
8901.590	BR.TONN	132718	1703187	132718	1703187	9401.220	TONN	21	1818	47	3931
8901.600	BR.TONN	499	16350	1365	66150	9401.250	TONN	9	674	19	1152
8901.650	BR.TONN	3044	103714	3533	113714	9401.269	TONN	11	716	19	1056
8901.700	STK.	-	-	-	-	9401.310	TONN	0	53	0	53
8901.750	STK.	3	1831	6	2291	9401.320	TONN	65	4400	106	7136
8901.801	STK.	20	5292	27	8076	9401.350	TONN	68	6241	148	13604
8901.809	STK.	2	14018	2	14018	9401.399	TONN	2	186	6	488
8902.003	BR.TONN	-	-	-	-	9401.810	TONN	0	2	0	8
8902.009	STK.	-	-	-	-	9401.901	TONN	12	537	29	1509
8903.001	STK.	-	-	1	96100	9401.903	TONN	5	239	11	514
8904.001	BR.TONN	-	-	-	-	9401.904	TONN	12	279	22	935
8905.002	TONN	91	2552	162	4630	9401.905	TONN	1	105	4	214
8905.009	TONN	12	273	19	389	9401.909	TONN	36	907	57	1452
KAP.89			2677171		3319240	9402.000	TONN	4	855	8	1546
						9403.129	TONN	16	400	30	747
9001.901	TONN	0	32	1	249	9403.139	TONN	5	164	5	180
9003.002	STK.	2371	237	3011	315	9403.149	TONN	31	859	52	1422
9004.209	STK.	3028	115	3028	115	9403.151	TONN	0	20	1	56
9005.009	TONN	0	3	0	3	9403.159	TONN	22	647	35	1137
9007.104	STK.	151	60	193	134	9403.161	TONN	5	189	5	189
9007.108	STK.	-	-	-	-	9403.169	TONN	19	705	29	1060
9007.909	TONN	0	63	0	143	9403.171	TONN	43	1709	65	2443
9010.102	STK.	8	261	19	471	9403.179	TONN	16	377	24	574
9010.109	STK.	7	411	55	2473	9403.181	TONN	31	973	41	1330
9010.202	TONN	4	688	6	2761	9403.189	TONN	111	3017	246	5959
9010.809	TONN	2	299	6	1385	9403.210	TONN	5	295	10	550
9013.100	TONN	1	388	3	860	9403.220	TONN	-	-	10	345
9013.900	TONN	0	199	0	594	9403.230	TONN	109	2643	179	4542
9014.101	TONN	1	1040	1	1334	9403.240	TONN	258	2357	451	4237
9014.102	TONN	0	128	1	568	9403.250	TONN	30	880	53	1604
9014.909	TONN	4	6389	7	9800	9403.290	TONN	22	1395	37	2163
9016.500	TONN	1	385	1	460	9403.800	TONN	9	397	11	496
9017.110	TONN	0	238	0	387	9403.919	TONN	6	144	8	240
9017.120	TONN	2	78	2	110	9403.939	TONN	5	165	5	215
9017.190	TONN	11	10572	28	19134	9403.999	TONN	85	719	163	1245
9017.509	TONN	0	51	0	154	9404.201	TONN	83	1735	165	3691
9017.909	TONN	11	2540	17	4263	9404.901	TONN	13	256	15	342
9018.000	TONN	16	3935	28	8014	9404.912	STK.	4503	1647	6391	2370
9019.904	TONN	0	147	0	540	9404.919	TONN	2	174	3	315
9020.100	TONN	1	228	1	601	9404.921	TONN	21	1564	49	3991
9020.209	TONN	-	-	-	-	KAP.94			66597		121289
9020.300	STK.	5	153	5	153						
9020.400	TONN	1	1221	2	1890	KAP.95			3		3
9021.000	TONN	38	6885	69	12333						
9024.100	STK.	179	74	321	150	9601.400	TONN	88	11754	177	23719
9024.200	STK.	1699	300	2359	621	9601.901	TONN	18	715	35	1572
9024.901	STK.	2096	731	5038	2840	KAP.96			13087		26066
9024.909	STK.	899	3162	1099	3936						
9025.000	TONN	1	396	1	948	9703.100	TONN	3	275	6	340
9026.200	STK.	-	-	-	-	9703.900	TONN	13	707	20	1052
9028.101	STK.	121	198	276	255	9704.990	TONN	1	21	2	77
9028.109	STK.	69	1016	131	2302	9705.209	TONN	0	32	1	134
9028.300	STK.	128	2205	177	4253	9706.101	PAR	2800	844	7004	1487
9028.400	STK.	151	6230	172	16455	9706.102	PAR	4798	735	32405	2092
9028.903	STK.	8	78	242	174	9706.109	TONN	5	568	9	1069
9028.904	STK.	3	474	5	954	9706.904	TONN	75	3220	172	7811
9028.905	STK.	3205	3429	10500	6289	9706.908	TONN	6	274	59	1897
9028.909	STK.	3149	31240	4587	59765	9707.003	TONN	7	590	9	777
9029.006	TONN	3	5272	7	10341	9707.006	TONN	2	134	2	159
9029.008	TONN	18	10457	35	27464	KAP.97			:		:
KAP.90			105099		211186	9801.300	TONN	0	16	1	65
						9802.900	TONN	0	69	0	96
9101.003	STK.	57	982	74	1157	9806.000	TONN	0	39	4	224
9101.004	STK.	-	-	4	124	9808.100	STK.	2420	111	4900	236
9101.005	STK.	2472	191	4180	335	9812.000	TONN	1	40	2	68
9101.006	STK.	8	37	227	128	9815.000	TONN	8	728	18	1606
9106.000	STK.	2544	196	4292	394	KAP.98			1246		2637
KAP.91			1699		2658						
9207.003	STK.	-	-	18	247	9901.000	TONN	1	3442	3	8394
9211.119	STK.	-	-	1	4	9902.000	TONN	0	1150	0	1990
9211.700	STK.	440	1086	841	2398	9904.000	TONN	0	181	1	578
9211.801	STK.	27	28	98	37	9906.008	TONN	1	590	1	931
9211.805	STK.	514	2412	1667	8430	KAP.99			5703		12390
9211.807	STK.	60	123	62	130						

TAB. 12. SAMHANDELENE MED DE ENKELTE LAND.
 IMPORTS AND EXPORTS BY COUNTRY.

LAND COUNTRY	INNFØRSEL - PRODUKSJONSLAND IMPORTS - COUNTRY OF PRODUCTION				UTFØRSEL - BESTEMMELSESLAND EXPORTS - COUNTRY OF DESTINATION			
	FEBRUAR		JANUAR-FEBRUAR		FEBRUAR		JANUAR-FEBRUAR	
	1986	1987	1986	1987	1986	1987	1986	1987
	1000 KR.	1000 KR.	1000 KR.	1000 KR.	1000 KR.	1000 KR.	1000 KR.	1000 KR.
101 DANMARK	831770	1028431	1603197	1877005	422484	528780	995554	1243968
102 FÆRØYANE	1365	4404	2793	8396	24449	137072	49231	238755
103 FINLAND	486232	452700	1033131	859895	184460	282072	448097	480693
105 ISLAND	15575	17549	43299	31974	36107	42957	78741	78205
106 SVRIGE	1990065	2270372	3937135	4160139	1216159	1108500	2267979	2183664
111 ALBANIA	30	383	36	412	-	148	359	148
112 BELGIA, LUXEMBOURG	351793	358411	745075	687170	108252	134019	240068	299593
113 BULGARIA	1312	153	5376	1309	2527	1434	6134	2850
117 FRANKRIKE	794236	426945	1297515	835730	344954	397264	622682	1192814
118 GIBRALTAR	-	-	-	116	19	145	464	283
119 HELLAS	19638	25050	36082	41052	16343	29463	33511	48819
121 IRLAND	79663	81945	148115	146739	18285	17887	49333	44319
123 ITALIA	384800	458543	749521	907083	190980	255567	344485	457675
125 JUGOSLAVIA	13838	16338	31084	32365	6610	5230	18035	16680
126 MALTA	696	698	1076	1221	68617	4019	71944	4624
127 NEDERLAND	400129	425928	918272	848128	519041	665947	1375220	1513825
131 POLEN	34766	24495	72527	52813	10040	26364	24909	64995
132 PORTUGAL	92000	124857	185833	217759	42701	44058	86455	95447
133 ROMANIA	4539	22899	12899	32796	226	1146	7183	1512
135 SOVJETUNIONEN	61600	41516	160921	63372	70143	39069	136565	81932
137 SPANIA	99769	145812	259462	295561	64924	44320	137584	105998
139 STORBRITANNIA OG N.-IRLAND	1157002	1053020	2699960	1964349	3783816	3606022	8640585	6915413
141 SVEITS	219044	214426	382765	415961	92052	104783	178583	206104
142 TSJEKKOSLOVAKIA	20220	18491	47425	38229	13784	8992	16282	14317
143 TYRKIA	8035	9740	17313	21834	6175	12497	11771	18898
144 FORBUNDSREP. TYSKLAND (BRD)	2066986	2202123	4034838	4014390	2357808	1770849	4992428	3681328
151 DEN TYSKE DEM. REP. (DDR)	85191	48519	172389	121965	4929	3313	16342	16132
152 UNGARN	9620	10857	19675	19202	10606	9093	17840	18338
153 ØSTERRIKE	130923	126385	259983	247668	41904	144160	88526	189180
E U R O P A	9360837	9610989	18877697	17944636	9658395	9425170	20956890	19216508
203 ALGERIE	4	-	96	-	265	5447	2148	17615
204 ANGOLA	-	-	-	-	34	33	980	1964
205 BOTSWANA	2440	5	19986	41181	127	15	143	105
209 ST. HELENA	21	-	21	-	-	-	-	-
213 BR. OMRÅDER I INDISKE HAV	-	-	-	-	-	-	-	-
216 BURUNDI	-	-	-	-	55	-	153	-
229 BENIN TIDL. DAHOMEY	40	-	520	-	515	397	1177	487
231 KOMOREVE	-	-	-	-	-	-	63	124
235 EKVATORIAL-GUINEA	4	-	4	-	-	-	-	-
239 ELFENBENSKYSTEN	621	448	1079	1111	5445	2301	7314	3073
246 ETIOPIA	-	-	-	-	340	123	1300	301
249 DEN ARABISKE REP. EGYPT	1976	1204	3355	1784	4207	4153	7329	9070
250 DJIBOUTI	-	-	-	-	-	-	-	-
254 GABON	15537	6321	36516	28788	4457	4667	7285	6344
256 GAMBIA	-	-	-	-	4	2400	2331	2738
260 GHANA	5893	22283	6017	25778	2848	3609	8378	4532
264 GUINEA	-	-	3	18353	532	787	1570	1694
266 GUINEA-BISSAU	-	-	3	-	29	60	29	66
270 KAMERUN	-	-	1	3	2126	2876	6237	4332
273 KAPP VERDEØYENE	-	-	-	-	-	-	41	-
276 KENYA	1786	2651	3304	4903	3701	1053	18260	2521
278 KONGO, BRAZZAVILLE	104	96	225	121	6671	4812	11315	8226
279 ZAIRE, KINSHASA	-	289	93	289	11253	567	11603	624
281 LESOTHO	-	-	-	30	11	166	11	184
283 LIBERIA	-	-	-	-	266383	155028	807042	339371
286 LIBYA	-	-	-	-	4419	500	6841	5640
289 MADAGASKAR	150	77	355	268	6	25	109	1550
296 MALAWI	331	80	489	80	823	-	900	100
299 MALI	7	1	7	1	246	151	830	358
303 MAROKKO	27079	40441	60291	87604	1333	5111	7695	6640
306 MAURETANIA	-	-	-	-	11	-	11	-
307 MAURITIUS	55	216	167	333	97	50	148	50
308 NAMIBIA TIDL. SØRVEST-AFR.	-	24	-	24	288	-	311	-
309 NIGER	-	-	-	-	53	-	52	-
313 NIGERIA	31	2	50	2	5512	7919	9270	14694
319 MOSAMBIK TIDL. PORT. Ø. AFR	-	19	4	152	2123	3994	3194	5914
322 REUNION OG MAYOTTE	-	39	-	39	119	253	207	390
326 ZIMBABWE (TIDL. RHODESIA)	2848	95	5369	3473	550	6	1734	4475
329 RWANDA	-	-	-	-	-	646	-	646
333 SAO TOME OG PRINCIPE	-	-	-	-	-	-	81	-
336 SENEGAL	19	28	21	89	556	149	1091	201
337 SENTRALAFRIKANSKE REP.	-	-	-	-	45	-	45	-
338 SEYCHELLENE	-	-	-	-	-	-	-	-
339 SIERRA LEONE	-	-	-	4	297	-	312	-
346 SOMALIA	-	-	-	2	16	-	28	-
349 SPANSKE OMRÅDER I AFRIKA	-	-	-	-	146	84	146	162
356 SUDAN	-	-	-	-	2907	996	7729	1297
357 SWAZILAND	428	29	428	36	-	-	-	-
359 SØR-AFRIKA	13317	6864	43740	21323	46408	4722	97683	8368
369 TANZANIA	1594	4518	2399	4623	6841	6421	11782	15245
373 TCHAD	-	-	-	-	1883	848	1883	848
376 TOGO	4079	4182	4609	4228	2	442	2	710
379 TUNISIA	362	3381	2751	4397	960	2517	3311	4862
386 UGANDA	-	-	-	-	219	823	713	899
389 ZAMBIA	-	2	-	2	1139	1187	2713	1968
393 BURKINA FASO	-	-	-	-	-	-	386	-
A F R I K A	78726	93293	191900	249022	386002	225339	1053916	478386
404 AFGHANISTAN	220	294	582	402	3278	527	3380	8440
409 BAHRAIN	15	1	18	14	468	801	2280	1062
410 BANGLADESH	1342	4501	3410	8915	1087	5188	1449	5312
412 BHUTAN	-	-	-	-	167	4259	568	4309
416 BRUNEI	-	-	-	-	2	162	32	162
420 BURMA	1039	522	2689	1589	-	28	213	296
424 SRI LANKA, TIDL. CEYLON	1073	1627	2222	4187	2510	3020	5523	4898
426 UNIONEN AV ARAB. EMIRATER	-	55	10	67	7913	7331	18772	16566
428 FILIPPINENE	5081	6142	13495	11136	762	2298	2167	3365
432 TAIWAN (TIDL. FORMOSA)	29215	55067	64438	113603	20392	24812	29484	38962
436 HONG KONG	74124	80836	136351	164004	84855	15207	170721	44355
444 INDIA	12509	15844	25486	29075	8046	23070	24575	59556
448 INDONESIA	6337	8905	12876	17498	3598	12611	21995	17240
452 IRAK	10	-	10	-	2868	987	4822	4396
456 IRAN	1592	1666	2938	3534	4365	4283	9646	12704
460 ISRAEL	32702	26742	20962	59345	271870	114144	281112	129421
464 JAPAN	683152	614741	1494590	1507965	93715	105562	238617	230275
476 JORDAN	-	-	43	-	783	381	874	589

TAB. 12. FORTS. SAMHANDELEN MED DE ENKELTE LAND.

LAND COUNTRY	INNFØRSEL - PRODUKSJONS- IMPORTS - COUNTRY OF PRODUCTION				UTFØRSEL - BESTEMMELSESLAND EXPORTS - COUNTRY OF DESTINATION			
	FEBRUAR		JANUAR-FEBRUAR		FEBRUAR		JANUAR-FEBRUAR	
	1986	1987	1986	1987	1986	1987	1986	1987
	1000 KR.	1000 KR.	1000 KR.	1000 KR.	1000 KR.	1000 KR.	1000 KR.	1000 KR.
478 KAMPUCHEA, TIDL. CAMBODIA...	-	-	-	58	-	-	-	-
484 KINA, FOLKEREPUBLIKKEN...	29161	38473	59065	323654	22000	52700	80261	116434
488 NORD-KOREA	17	6	33	63	-	757	-	936
492 SØR-KOREA	179371	66126	224979	121686	43417	20844	96626	59843
496 KUWAIT	-	-	8	7	2167	5110	4392	9871
500 KYPROS	7952	1252	8517	2010	2002	1993	38876	4777
504 LAOS	-	-	-	-	-	1	-	1
508 LIBANON	1	-	100	20	1163	2399	2166	3372
510 MACAO	1063	2951	2193	4914	61	140	366	446
512 MALAYSIA	14480	14278	32071	29781	12292	23244	30349	34909
513 MALDIVENE	-	-	-	-	3	-	3	-
516 MONGOLIA	-	-	31	-	-	-	47	-
520 OMAN	-	-	-	307	2041	2049	3587	3049
528 NEPAL	283	963	640	1811	469	16	564	49
534 PAKISTAN	12274	9005	19434	17010	6681	36612	27317	47748
540 QATAR	71	-	75	-	5342	644	6259	8652
544 SAUDI-ARABIA	1042	50530	5000	51758	13887	16851	25520	27975
548 SINGAPORE	14372	19176	31444	38331	22095	149573	191521	176670
556 YEMEN, DET DEMOKRATISKE	-	-	-	-	40	37	721	637
564 SYRIA	25	97	25	375	1965	1479	4280	2426
568 THAILAND	11328	12694	21512	23373	8142	11595	18984	20371
571 RYUKYU-ØYENE	-	-	-	-	-	54	-	54
575 VIETNAM, SOSIALISTISKE, REP.	214	-	214	2	27	203	126	222
578 YEMEN, DEN ARABISKE REPUB.	-	-	3	-	229	1079	337	1082
A S I A	1120067	1032493	2235464	2536496	650702	652052	1348532	1101429
602 BARBADOS	-	2	16	2	677	465	937	1607
604 BELIZE	-	-	-	24	323	477	645	629
607 BAHAMAØYENE, BRITISKE VIRGINØYER, BERMUDAØYENE	75	173	151	338	203512	1817701	223943	1819003
612 CANADA	183462	36944	288011	228729	35621	99162	69780	183385
616 COSTA RICA	11127	5398	15310	11505	-	85	200	322
620 CUBA	22	-	40	5	651	526	1784	526
624 DOMINGO-REPUBLIKKEN	-	-	3	4	4731	1884	9303	1913
628 FRANSKE ANTILLER	-	-	5	-	5077	7814	9386	13268
631 GRØNLAND	2815	2449	9381	18869	16200	1371	16725	11547
632 GUATEMALA	6284	294	10558	3012	5	398	184	730
636 HAITI	443	322	809	654	783	1312	2260	3971
644 HONDURAS	4447	5609	5883	9257	106	147	452	258
648 JAMAICA	483	435	25904	26056	850	13677	942	28498
652 MEXICO	11999	12510	13699	39501	15049	1384	26081	3801
656 NEDERLANDSKE ANTILLER	3	-	3	18	615	690	2557	1260
664 NICARAGUA	76	118	249	118	5	122	5	122
669 PANAMA MED KANALSONEN	9495	5561	16344	16273	291808	289747	442115	565967
672 SALVADOR	7741	-	7743	-	31	-	178	194
676 SAINT-PIERRE OG MIQUELON	-	-	-	-	5	-	5	-
680 TRINIDAD OG TOBAGO	4841	83	4841	89	2109	1385	5093	4163
684 U.S.A.	868383	643701	1744009	1527778	622155	518934	1524036	1215900
688 AMERIKANSKE VIRGINØYER N O R D - A M E R I K A	1111696	713600	2142959	1883595	1200311	2757283	2336908	3857163
705 ARGENTINA	50107	2352	52029	4964	1186	2779	3976	6427
710 BOLIVIA	-	56	72	56	-	121	70	176
715 BRASIL	65167	56900	175088	89242	98064	52144	133456	124211
720 GUYANA	-	-	765	-	-	-	300	-
725 CHILE	286	7144	2089	7272	3692	9579	6496	13444
730 COLOMBIA	41378	19047	72499	61924	2555	5991	3530	12088
735 ECUADOR	192	211	887	304	1128	1989	1791	2961
740 FALKLANDSØYENE	-	-	-	-	-	-	-	-
745 FRANSK GUIANA	-	-	-	-	146	85	175	85
755 PARAGUAY	-	8073	-	8073	29	69	29	69
760 PERU	1177	363	2553	1679	2258	2386	4689	4573
765 SURINAM	33668	20006	54695	102402	218	-	225	-
770 URUGUAY	232	1624	428	2525	61	550	385	1355
775 VENEZUELA	20233	7	20617	46391	7152	7302	10902	13980
S Ø R - A M E R I K A	212440	115785	381722	324831	116489	82997	166024	179367
804 AUSTRALIA	8247	34941	44489	81351	28143	74669	71870	112891
806 PAPUA-VY GUINEA	84	59	107	59	-	18	175	75
807 PITCAIRNØYENE	-	-	-	-	-	-	-	-
808 KIRIBATI	-	-	-	-	-	-	-	-
809 SALOMONØYENE	3695	-	3694	2532	226	-	226	-
811 FIJI	-	-	-	-	9	12	78	375
812 VANUATU	-	-	-	-	86	63070	87	63070
813 TONGA	-	-	-	-	13	-	13	279
814 TUVALU	-	-	-	-	-	-	-	-
815 FRANSKE BES. I OSEANIA	-	-	-	-	212	602	1035	1157
818 NAURU	-	-	-	-	-	-	-	-
820 NEW ZEALAND	3900	2055	6659	6437	2269	5841	7291	9141
825 U.S.A., S BES. I OSEANIA	-	-	-	340	-	-	-	2
830 VEST-SAMOA	-	-	-	-	-	-	-	-
O C E A N I A	15926	37054	54949	90718	30958	144212	80775	186990
900 INTERNASJ. ORGANISASJONER	-	-	-	-	-	-	-	-
I A L T	11899692	11603215	23884691	23029298	12042857	13287052	25943045	25019845

LANDOMRÅDER, SE TABELL 13.

NORDEN - DANMARK, FRØYANE, FINLAND, ISLAND OG SVERIGE.
EFTA - FINLAND, ISLAND, SVERIGE, SVEITS OG ØSTERRIKE.
E F - DANMARK, BELGIA OG LUXEMBOURG, FRANKRIKE, HELLAS, IRLAND, ITALIA, NEDERLAND, PORTUGAL, SPANIA,
STORBRIANNIA OG FORBUNDSREPUBLIKKEN TYSKLAND (BRD).
COMECON, EUROPEISKE - BULGARIA, POLEN, ROMANIA, SOVJETUNIONEN, TSEKKOSLOVAKIA,
DEN TYSKE DEMOKRATISKE REPUBLIKK (DDR) OG UNGARN
UTVIKLINGSLAND - JUGOSLAVIA OG MALTA, AFRIKA UNNTATT SØR-AFRIKA, ASIA JNNTATT JAPAN,
NORD-OG SØR-AMERIKA UNNTATT U S A, CANADA OG GRØNLAND, OCEANIA
UNNTATT AUSTRAL-SAMBADET OG NEW ZEALAND.

REGIONAL GROUPS OF COUNTRIES, SEE TABLE 13.

NORDIC COUNTRIES - DENMARK, THE FAEROES, FINLAND, ICELAND AND SWEDEN.
EFTA - FINLAND, ICELAND, SWEDEN, SWITZERLAND AND AUSTRIA.
E C - DENMARK, BELGIUM AND LUXEMBOURG, FRANCE, GREECE, IRELAND, ITALY, NETHERLANDS, PORTUGAL, SPAIN,
UNITED KINGDOM AND THE FEDERAL REPUBLIC OF GERMANY (FRG)
COMECON, EUROPEAN - BULGARIA, POLAND, ROMANIA, SOVIET UNION, CZECHOSLOVAKIA,
THE GERMAN DEMOCRATIC REPUBLIC (DDR) AND HUNGARY
DEVELOPING COUNTRIES - YUGOSLAVIA AND MALTA, AFRICA EXCLUDING SOUTH AFRICA, ASIA EXCLUDING JAPAN,
NORTH-AND SOUTH AMERICA EXCLUDING U S A, CANADA AND GREENLAND,
OCEANIA EXCLUDING AUSTRALIA AND NEW ZEALAND.

TABELL 13.

SAMHANDELEN MED DE VIKTIGSTE LAND.

HOVEDGRUPPER ETTER SITC. JANUAR - FEBRUAR 1987. TUSEN KR.

TRADE WITH PRINCIPAL COUNTRIES BY DIVISIONS OF THE SITC.

	NORDEN		EFTA		EF		COMECON		UTVIKLINGS- LAND	
	INNF.	UTF.	INNF.	UTF.	INNF.	UTF.	INNF.	UTF.	INNF.	UTF.
0 MATVARER OG LEVENDE DYR	313040	386577	181720	289893	535309	691530	5134	23853	371562	177017
00 LEVENDE DYR	4663	638	1422	438	5243	200	-	-	-	-
01 KJØTT OG KJØTTVARER	9353	1184	4425	745	5621	1259	22	-	7458	249
02 MEIERIVARER OG EGG	8023	7512	1140	5027	11049	9674	-	9604	-	1336
03 FISK OG FISKEVARER	59064	239623	19560	184523	43156	628646	16	14146	15668	168054
04 KORN OG KORNVARER	76634	9150	59525	7973	61530	4571	146	-	1721	1143
05 FRUKT OG GRØNNSAKER	26706	4182	15370	4262	180466	3453	4002	-	162212	86
06 SUKKER, SUKKERVARER OG HONNING	42323	3729	14838	3228	63312	610	171	-	1191	10
07 KAFFE, TE OG KRYDDERIER	38028	10953	36522	6595	70284	5482	207	-	179664	991
08 FORSTOFFER FOR DYR/UNNT. KORN	20384	93330	13682	61509	40885	33494	-	72	2866	2869
09 FØRSKJELLIGE MATVARER	27862	16277	15237	15593	53762	4142	570	31	782	2278
1 DRIKKEVARER OG TOBakk	38500	7707	34089	8362	76539	3384	1215	-	5551	629
11 DRIKKEVARER	9738	875	8806	335	58441	2816	1215	-	1092	469
12 TOBakk OG TOBakkSVARER	28762	6832	25283	8027	18098	568	-	-	4459	160
2 RAVARER, IKKE SPISELIGE, UNNTATT BRENSSEL	509808	355244	365729	189966	404522	628990	22029	66036	296905	38571
21 HUDER OG SKINN, RA	94758	182478	5618	26801	93297	176946	52	418	211	1075
22 OLJEFRO OG OLJEHOLD. FRUKTER	1658	-	128	-	5813	112	532	-	5453	-
23 RÅGUMMI, OGSA SYNT. OG REGEN.	3060	13	2930	2	9259	11	1284	-	3681	27
24 TØMMER, TRELAST OG KORK	256440	41099	239802	39451	61632	43795	5507	-	14245	651
25 PAPIRMASSE OG PAPIRAV FALL	51808	54818	47730	52585	10918	198304	834	52392	-	32393
26 TEKSTILFIBRER OG AV FALL	3697	1011	5823	462	12850	7763	31	24	407	8
27 RÅ GJØDINGSSTOFFER OG RÅ MINERALER	40271	13779	33217	9590	78176	74452	11120	2082	17590	887
28 MALMER OG AV FALL AV METALL	28917	52154	24824	51214	49715	125625	2262	11120	236814	-
29 ANIMALSKE OG VEGETAB. RAVARER	29199	9892	5658	9861	82863	1983	409	-	18505	3530
3 BRENSLSSTOFFER, SMØREOLJER	270658	741062	201947	586447	757111	9447200	81954	-	89845	107572
32 KULL, KOKS OG BRIKETTER	6396	8119	6396	7314	90245	7461	11630	-	7020	-
33 MINERALOLJE OG -PRODUKTER	256758	657234	188479	516417	520601	5747097	67893	-	82826	107572
34 GASS	1312	22724	1182	20015	145964	3682358	-	-	-	-
35 ELEKTRISK STRØM	6191	52984	5890	42701	301	10283	2430	-	-	-
4 DYRE- OG PLANTEFETT, -OLJE OG VOKS	35605	12687	28299	13827	10866	28602	-	1747	3047	29928
41 DYREFETT OG -OLJER	29785	3010	24764	2420	5237	23181	-	58	-	520
42 PLANTEFETT OG -OLJER	3906	5707	2241	5707	3654	-	-	-	1290	92
43 BEARBEIDDE DYRE- OG PLANTEFETT	1914	3970	1295	5700	1975	5421	-	1689	1758	29317
5 KJEMISKE PRODUKTER, I.E.N.	509011	656820	428546	451339	1099638	795378	40239	35489	16895	207168
51 ORGANISKE KJEMISKE PRODUKTER	39043	55646	46611	53176	132868	62973	2429	7691	4459	59901
52 UORGANISKE KJEMISKE PRODUKTER	33414	31364	34074	25104	78627	175977	23236	19733	2103	15079
53 FARGE- OG GARVESTOFFER	51707	36423	39337	21459	79492	40585	225	4393	373	21624
54 MEDISINSKE OG FARMASØYTISKE PRODUKTER	104446	40735	91978	31725	140722	26509	693	334	1230	4405
55 FLYKTIGE OLJER, PARFYME N.V.	68451	19042	40785	16569	132761	14721	132	1028	493	9683
56 KUNSTGJØDSEL	4871	213676	4758	105523	54877	127773	5218	-	3589	61288
57 SPRENGSTOFFER OG PYROTEKNISKE ARTIKLER	8251	6843	8143	8837	18076	16724	9	-	1	1893
58 PLASTRÅSTOFFER OG -HALVFABRIKATA	143627	220858	122487	158040	301317	287395	7434	1207	4372	24662
59 KJEMISKE PRODUKTER, I.E.N.	55203	32232	40372	30905	160897	42722	863	1103	276	86337
6 BEARBEIDDE VARER I.E.N.	1804019	776961	1635290	684456	2147196	2715067	93803	56021	130805	302895
61 LER, LERVARER OG BEREDTE PELSSKINN	15188	12136	15070	10787	35752	13473	454	290	3096	576
62 GUMMIVARER	56856	22292	55016	19738	132045	28742	2572	1	13140	1000
63 VARER AV TRE OG KORK, UNNTATT MØBLER	222682	22127	197303	18408	51941	25486	3694	32	11098	637
64 PAPIR OG PAPP OG VARER DERAV	420874	108792	396896	70223	150488	589304	1243	15555	1539	109544
65 TEKSTILGARN, -STOFF, OG -VARER	160974	73272	121228	54466	400571	54009	15478	669	49619	6062
66 VARER AV IKKE-MET. MINERALER	174559	42802	151661	35173	228587	38306	11831	-	9047	4256
67 JERN OG STÅL	266763	146942	253613	119636	448141	475976	8557	18755	1513	58674
68 METALLER, UNNT. JERN OG STÅL	95779	215864	108139	248864	201196	1353545	45380	18957	18741	99787
69 VARER AV METALLER, I.E.N.	390344	132735	336364	107160	498475	136226	4594	1761	23012	22359
7 MASKINER OG TRANSPORTMIDLER	1939969	987840	1787477	675116	4502497	984648	46179	11440	425060	3142026
71 KRAFTMASKINER OG -UTSTYR	83995	34840	72998	26684	160683	49528	3503	430	2007	37340
72 MASKINER FOR SPES. INDUSTRIER	344171	109766	347999	93400	677332	144847	8600	1007	1362	33939
73 METALLBEARBEIDINGSMASKINER	42527	10254	36672	9122	129817	3986	3811	10	3408	352
74 INDUSTRIEMASK. OG -UTSTYR I.E.N.	457299	123030	394184	83333	815435	166232	2457	2103	4536	59348
75 KONTORMASKINER OG AUTOMATISK DATABEHANDLINGSUTSTYR	94814	81305	91166	56251	392883	172362	117	3481	49861	27799
76 TELEKOM. APPARATER OG -UTSTYR	212577	48677	162231	46785	288587	60941	256	38	55062	47790
77 ELEKTR. MASKINER OG APPARATER	262542	149054	279194	131178	767483	125161	11906	3889	37550	18346
78 KJØRETØYER FOR VEG	412235	215391	374767	195404	1171401	124974	15486	481	10278	4422
79 ANDRE TRANSPORTMIDLER, INKL. SKIP	29808	215523	28265	32959	98875	136618	44	-	260995	2912690
SKIP OG BÅTER OVER 100 BR.T NYBYGDE	3490	192465	3490	-	4538	102735	-	-	260596	2796827
ELDRE	3490	-	3490	-	-	-	-	-	254671	154825
8 FØRSKJELLIGE FERDIGE VARER	1472257	272380	1011033	215182	2265401	272192	39109	5488	383592	46495
81 SANITØR- VARME- OG LYSUTSTYR	66144	26756	58410	20223	53843	20362	873	8	3430	1590
82 MØBLER OG DELER	462638	55516	293344	42613	284153	51894	13391	62	10753	1049
83 REISEEFFEKTER, VESKER O.L.	13278	4507	8987	2584	27507	7497	1683	2	23641	14
84 KLÅR OG TILBEHØR TIL KLÅR	383326	35330	195742	28049	869926	36066	10788	776	219326	892
85 FOTTØY	31557	8798	33021	6612	175534	3332	1863	5	49905	89
87 VITENSKAP. OG TEKN. INSTRUM.	78340	40664	72642	34506	188723	62827	925	4123	6380	29184
88 FOTOGR. OG OPTISKE ARTIKLER/JUR	12123	4057	24191	3685	116857	3996	276	15	12125	487
89 FØRSKJ. FERDIGE VARER I.E.N.	424851	96752	324697	76912	566887	86219	9311	497	58032	13190
9 VARER IKKE GRUPP. ETTER ART	44542	28007	41507	23257	35887	32207	24	-	2536	830
I ALT	6937410	4225285	5715638	3137846	11834968	15599200	329686	200075	1725798	4053131

LANDOMRÅDER, SE SIDE 48.

REGIONAL GROUPS OF COUNTRIES
SEE PAGE 48.

TABELL 13. FORTS.

SAMHANDELEN MED DE VIKTIGSTE LAND

HOVEDGRUPPER ETTER SITC. JANUAR - FEBRUAR 1987. TUSEN KR.

DANMARK		FINLAND		ISLAND		SVERIGE		BELGIA OG LUXEMBOURG		FRANKRIKE		HELLAS		GR.
INNF.	UTF.	INNF.	UTF.	INNF.	UTF.	INNF.	UTF.	INNF.	UTF.	INNF.	UTF.	INNF.	UTF.	
155144	123553	7548	49585	1172	6760	142335	198155	15709	18113	38072	130121	2781	5110	0
3258	200	-	-	66	-	1339	438	-	-	98	-	-	-	00
4930	435	-	67	151	-	4272	678	-	-	237	-	-	-	01
7041	2511	44	47	28	-	910	4953	-	100	2578	490	-	31	02
32663	87784	-	35135	927	2224	18633	113418	27	17065	532	127409	-	4926	03
20026	1685	2773	355	-	1226	53835	5800	732	21	2920	13	-	134	04
19231	201	1155	8	-	1036	6320	2927	12334	-	20742	1035	2781	-	05
28954	466	2321	1813	-	29	11049	1385	1022	-	6182	-	-	-	06
12395	4318	1167	1377	-	184	24466	5035	288	-	749	-	-	-	07
6703	25178	27	10131	-	1419	13654	49415	98	850	2704	705	-	-	08
19943	775	62	651	-	641	7857	14107	1207	77	1329	469	-	19	09
17707	857	13412	302	-	-	7381	6548	158	80	28599	39	40	-	1
1484	539	2358	-	-	-	5896	335	-	72	28155	13	40	-	11
16224	317	11054	302	-	-	1484	6213	158	9	444	26	-	-	12
149298	172410	26593	67869	1739	3825	330844	110373	8340	38491	12015	45147	703	963	2
89139	155695	16	10211	-	38	5603	16534	7	-	-	60	-	-	21
1567	-	-	-	-	-	92	-	30	-	494	-	-	-	22
244	11	17	-	-	2	2799	-	2060	-	1204	-	-	-	23
16820	3363	19503	26	-	700	220117	36285	880	1234	1592	90	-	-	24
4078	7318	2860	12597	-	-	44869	34903	-	28857	-	18261	-	-	25
407	541	307	-	-	10	2983	452	350	103	203	594	-	-	26
9920	4221	2036	413	51	1999	28263	7112	3485	3622	2644	18168	703	963	27
4093	979	1775	35741	-	1070	23049	14364	-	4675	4766	7845	-	-	28
23030	281	79	8882	1688	6	3068	723	1529	-	1112	129	-	-	29
68785	254869	3369	1833	-	3667	198505	465038	25621	48776	12560	663250	-	-	3
-	805	3348	1265	-	3511	3049	2538	7689	18	5509	-	-	-	32
68353	241072	21	568	-	83	188384	399857	17929	25508	7049	638794	-	-	33
130	2709	-	-	-	73	1182	19942	3	23250	1	24456	-	-	34
301	10283	-	-	-	-	5890	42701	-	-	-	-	-	-	35
7478	2379	-	1821	22049	322	6078	8166	84	1226	416	2400	34	-	4
5020	1225	-	1378	22049	-	2715	407	13	59	2	2283	-	-	41
1738	-	-	107	-	194	2168	5406	21	-	402	-	34	-	42
719	1154	-	335	-	128	1195	2353	51	1168	12	117	-	-	43
148448	220955	38539	107580	-	5445	322024	320866	110008	15653	91050	30171	38	5939	5
4200	3407	2900	38197	-	79	31943	13948	11173	217	7227	1552	-	5601	51
1059	8649	1637	5185	-	515	30718	17007	8589	4108	2955	12683	-	24	52
16460	15235	5469	1644	-	365	29777	18730	4146	143	1951	1335	16	10	53
33801	13728	3354	11856	-	282	67290	17845	22109	2134	6072	310	4	177	54
33634	4623	5785	2389	-	326	29032	11690	9882	471	21293	2080	-	-	55
266	108163	874	1365	-	10	3731	104126	15538	205	20484	78	-	-	56
109	40	250	7	-	7	7892	5850	-	-	121	-	-	-	57
38385	67643	15951	42140	-	1345	89291	109223	30811	5792	18160	10175	18	16	58
20533	2467	2319	4797	-	2518	32351	22446	7760	2584	12786	1957	-	111	59
306924	230233	293740	100225	852	22602	1202490	415581	186315	130462	164517	227722	5672	22133	6
4323	2027	3382	739	342	424	7140	8945	260	-	784	550	158	969	61
6103	3368	16045	3138	-	202	34707	15401	8122	2381	29650	637	393	11	62
26366	5275	40053	1650	-	1471	156263	13042	1356	271	952	41	28	1250	63
30382	58950	109380	6617	-	8725	281112	33332	14320	31494	7904	30344	-	11055	64
70847	17071	17922	16865	177	3785	72015	32887	40197	1387	24816	4276	4912	11	65
37785	9375	11309	3542	39	600	125426	29243	14234	3736	18352	2228	49	279	66
34714	37218	49790	20771	-	3434	182259	84706	59860	48221	48831	28251	22	4424	67
6802	71178	8767	31595	-	1355	80210	111514	23946	39374	11154	154522	-	3366	68
89601	25771	37090	15308	294	2604	263358	86512	24021	3598	22075	6873	110	768	69
418411	162306	275235	118596	4739	24738	1241428	480899	266939	40786	351984	72481	172	9017	7
25376	7878	7912	1143	-	6329	50707	18977	7866	3724	16123	12048	-	1150	71
62153	20506	56162	29606	-	4689	225801	54120	31508	1438	43633	16155	-	689	72
15235	1298	4242	184	-	23	23051	8744	2243	-	4802	25	-	-	73
127228	40410	58147	24338	2235	7392	269690	46537	37326	5827	58259	3746	-	4462	74
12871	33521	13341	10564	130	816	68472	39404	8345	842	54317	15742	-	32	75
70076	9669	45974	8870	2	1317	96526	28614	36633	3325	13374	5928	-	1247	76
57049	27968	43342	20190	50	2605	162001	97989	31359	4515	66238	7918	137	480	77
44660	21876	41506	18329	472	915	325597	173429	111542	21074	76106	6429	35	-	78
3765	2180	4610	5371	1850	653	19584	13085	117	41	19131	4490	-	956	79
-	-	-	-	1850	-	1640	-	-	-	-	-	-	-	-
-	-	-	-	-	-	-	-	-	-	-	-	-	-	-
-	-	-	-	1850	-	1640	-	-	-	-	-	-	-	-
599845	71351	201352	32755	1421	10684	669587	155376	73828	6005	132800	20326	31603	522	8
8388	7282	10660	4066	-	2335	47096	12972	1067	1300	916	758	46	38	81
173115	16368	19182	5652	-	3259	270341	29933	7328	2096	6576	2769	29	4	82
4748	1939	2264	109	-	37	6266	2420	2889	26	1443	574	-	-	83
228760	11155	92604	2463	1037	767	60876	20872	13076	171	52874	2303	30408	102	84
14736	2258	9226	1292	-	280	7595	4959	273	8	12069	86	1011	-	85
24297	8515	6495	6867	17	1939	47531	22555	4596	2884	10875	5565	-	45	87
4683	655	394	289	-	7	7046	3107	14999	124	14117	88	-	-	88
141116	23179	60528	12017	367	2059	222837	58559	29600	1196	33930	8184	109	334	89
4967	5054	107	128	2	163	39466	22663	168	-	3718	1157	9	5134	9
1877005	1243968	859895	480693	31974	78205	4160139	2183664	687170	299593	835730	1192814	41052	48819	

TABELL 13. FORTS.

SAMHANDELEN MED DE VIKTIGSTE LAND.

HOVEDGRUPPER ETTER SITC. JANUAR - FEBRUAR 1987. TUSEN KR.

GR.	IRLAND		ITALIA		JUGOSLAVIA		NEDERLAND		POLEN		PORTUGAL		ROMANIA	
	INNF.	UTF.	INNF.	UTF.	INNF.	UTF.	INNF.	UTF.	INNF.	UTF.	INNF.	UTF.	INNF.	UTF.
0	24250	1186	20539	110359	3701	-	66733	10671	3163	13276	2571	37947	13	-
00	27	-	-	-	-	-	-	-	-	-	-	-	-	-
01	-	-	-	-	2408	-	-	381	-	-	-	-	-	-
02	-	-	127	-	-	-	67	271	-	9511	-	-	-	-
03	2407	1018	582	107383	386	-	640	8112	-	3765	8	37679	-	-
04	-	23	3510	1305	5	-	3884	243	-	-	-	12	-	-
05	33	95	11759	1415	892	-	33100	166	3068	-	2430	-	13	-
06	39	-	177	-	-	-	3409	-	-	-	9	144	-	-
07	-	-	4168	-	4	-	20601	887	95	-	60	29	-	-
08	521	-	-	221	-	-	2653	488	-	-	-	-	-	-
09	21123	50	216	36	5	-	2378	123	-	-	64	83	-	-
1	921	18	5671	117	293	-	1900	200	339	-	1613	-	114	-
11	921	18	5671	112	293	-	1459	162	339	-	1613	-	114	-
12	-	-	-	5	-	-	440	38	-	-	-	-	-	-
2	26393	265	8094	26121	-	300	60478	57188	2106	26512	3953	730	667	-
21	303	-	-	415	-	-	82	-	-	-	-	-	-	-
22	-	-	21	-	-	-	1262	112	-	-	-	-	-	-
23	152	-	35	-	-	-	901	-	177	-	-	-	-	-
24	579	94	59	-	-	-	197	6878	1926	-	2647	-	667	-
25	-	46	-	17785	-	-	233	24562	-	13966	542	653	-	-
26	245	-	742	118	-	-	1023	-	-	-	32	6	-	-
27	2782	124	1318	4523	-	300	17111	16337	-	1426	691	71	-	-
28	22019	-	-	3280	-	-	4377	8800	-	11120	-	-	-	-
29	313	-	5918	-	-	-	35292	500	3	-	41	-	-	-
3	21	-	71	188	-	-	66571	796289	13974	-	-	4214	-	-
32	-	-	-	188	-	-	10075	1980	8825	-	-	-	-	-
33	21	-	5	-	-	-	56168	778503	5149	-	-	-	-	-
34	-	-	66	-	-	-	328	15806	-	-	-	4214	-	-
35	-	-	-	-	-	-	-	-	-	-	-	-	-	-
4	-	62	-	358	-	81	357	56	-	101	21	143	-	-
41	-	-	-	254	-	81	33	45	-	-	-	20	-	-
42	-	-	-	-	-	-	-	-	-	-	-	-	-	-
43	-	62	-	104	-	-	323	11	-	101	21	123	-	-
5	9263	5805	19265	43210	597	2390	144363	47747	8033	2701	790	5561	15	675
51	771	-	1415	2827	586	-	30506	4727	222	119	99	93	-	438
52	271	1593	2627	24340	-	297	19447	6807	5930	669	-	1745	-	189
53	22	1542	880	526	-	4	5402	7766	-	1515	50	670	-	-
54	1896	32	2019	216	6	66	14126	1691	-	-	333	75	15	-
55	4513	-	1864	167	-	-	11291	1063	119	98	-	515	-	-
56	-	-	-	-	-	-	3964	8402	-	-	-	9	-	-
57	-	-	168	342	1	1861	-	-	-	-	-	1320	-	-
58	806	1735	6911	13697	4	135	39019	14519	1286	233	299	932	-	48
59	983	903	3383	1094	-	27	20609	2774	476	67	10	201	-	-
6	9356	21014	124841	200213	6958	328	198523	370135	14136	16013	38740	39995	24444	800
61	71	-	9539	1683	36	-	854	35	11	290	78	2	14	-
62	491	79	14856	525	1044	4	5359	4589	301	-	40	46	278	-
63	592	-	1151	-	29	-	2272	1427	2154	5	2403	10	21	-
64	1155	12477	3695	19099	194	11	30385	60779	318	1	43	305	68	-
65	1650	4100	27237	530	1563	94	31332	2580	1850	650	26697	7366	202	-
66	70	305	24677	274	1533	45	13737	8021	3883	-	8099	526	45	-
67	2948	2036	16752	43654	-	25	48901	28526	3548	11507	335	349	1063	-
68	78	1707	1542	123539	2286	-	7828	224935	1959	2039	32	28872	22553	800
69	2001	311	25412	10909	272	150	57855	39243	113	1521	1013	2520	200	-
7	48347	12897	397895	61056	9818	10157	205133	205135	3464	1480	6442	4329	1523	17
71	217	94	5860	236	286	48	6806	8188	934	220	41	56	-	-
72	1523	2695	40068	10825	-	4775	24456	16832	11	193	196	690	203	-
73	24	-	7517	19	-	-	2034	20	9	10	112	11	-	-
74	3926	1218	75149	4868	459	3623	44064	57023	244	975	312	1005	57	17
75	26509	257	45286	3349	3	1590	32703	37046	34	2	430	508	-	-
76	4839	1251	64814	2821	2	23	4873	9269	-	-	3788	1628	-	-
77	6555	7255	79159	2576	2772	99	52038	27176	1213	25	1541	277	-	-
78	765	128	67307	2605	6293	-	32427	4052	1017	55	22	-	1263	-
79	3689	-	12734	33756	2	-	5732	45531	3	-	-	154	-	-
-	-	-	-	32937	-	-	1437	43448	-	-	-	-	-	-
-	-	-	-	-	-	-	-	-	-	-	-	-	-	-
-	-	-	-	32937	-	-	1437	43448	-	-	-	-	-	-
8	28485	3073	325920	16037	10997	3208	103928	20277	7597	4912	163620	2527	6020	20
81	-	450	5216	411	297	-	4685	857	5	8	1	2	119	-
82	75	-	24123	720	6716	20	16107	1405	4035	-	1197	-	1939	-
83	101	-	9144	1	535	-	2278	14	4	-	81	80	40	-
84	14847	84	176158	2891	879	-	12700	2792	3033	763	126881	360	2250	-
85	30	-	64980	247	1153	-	944	140	21	-	33261	65	751	-
87	2736	366	4320	2937	121	3051	11826	7489	57	3695	17	967	-	-
88	1346	228	6075	149	833	16	8636	451	-	15	91	-	41	-
89	9549	1945	35905	8681	464	122	46751	7129	442	432	2092	1053	880	20
9	4	-	4787	17	2	216	144	6127	1	-	7	-	-	-
	146739	44319	907083	457675	32365	16680	848128	1513825	52813	64995	217759	95447	32796	1512

TABELL 13. FORTS. SAMHANDELEN MED DE VIKTIGSTE LAND.

HOVEDGRUPPER ETTER SITC. JANUAR - FEBRUAR 1987. TUSEN KR.															
SOVJET- UNIONEN		SPANIA		STORBRIANNIA		SVEITS		TSJEKKO- SLOVAKIA		TYRKIA		TYSKLAND (BRD)		GR.	
INNF.	UTF.	INNF.	UTF.	INNF.	UTF.	INNF.	UTF.	INNF.	UTF.	INNF.	UTF.	INNF.	UTF.		
16	6118	69741	23972	58437	134256	25045	25236	157	3245	7218	728	81333	96243	0	
-	-	-	-	1741	-	-	-	-	-	-	-	119	-	00	
-	-	-	-	453	241	2	-	-	-	-	-	-	203	01	
-	-	-	433	94	2198	158	-	-	94	-	-	1142	3640	02	
16	6118	4216	21677	1586	127403	-	24323	-	3120	1110	627	496	88189	03	
-	-	372	-	9372	701	1554	162	146	-	3	-	20716	434	04	
-	-	64551	82	4309	2	5007	31	9	-	5894	-	9196	457	05	
-	-	206	-	18447	-	826	-	-	-	-	-	4867	-	06	
-	-	315	-	10447	82	10583	-	-	-	211	-	21261	165	07	
-	-	-	17	8724	3041	1	526	-	-	-	101	19383	2994	08	
-	-	82	1763	3265	587	6913	193	2	31	-	-	4154	161	09	
227	-	6699	140	8542	135	13151	1512	-	-	1130	-	4689	1799	1	
227	-	6699	-	7748	130	407	-	-	-	490	-	4651	1771	11	
-	-	-	140	794	5	12745	1512	-	-	640	-	38	28	12	
10482	29013	36844	19443	46791	119080	1491	4069	1734	8822	1523	2745	51614	149153	2	
52	-	101	10620	3664	5479	-	19	-	418	-	1356	-	4677	21	
-	-	6	-	808	-	36	-	-	-	13	-	1624	-	22	
281	-	-	-	2784	-	115	-	826	-	-	-	1879	-	23	
2784	-	4559	20	16817	16503	-	2083	-	-	-	-	17482	15612	24	
-	29013	5944	4655	98	44077	-	1651	150	7993	-	1389	22	52089	25	
-	-	-	-	3220	6078	478	-	31	-	-	-	6629	323	26	
7366	-	13290	3406	17848	12627	40	66	725	411	-	-	8383	10390	27	
-	-	6559	738	185	34106	-	-	-	-	-	216	7716	65202	28	
-	-	6384	4	1367	210	822	251	1	-	1294	-	7878	859	29	
2430	-	33106	1193	483207	5530262	48	11127	-	-	-	-	18	67170	2148158	3
-	-	-	-	41947	-	-	-	-	-	-	-	-	25025	4470	32
-	-	33106	1193	295892	3717462	48	11127	-	-	-	-	18	42078	344565	33
-	-	-	-	145368	1812800	-	-	-	-	-	-	-	67	1799123	34
2430	-	-	-	-	-	-	-	-	-	-	-	-	-	-	35
-	1535	43	7	727	17273	172	1436	-	58	12	-	1706	4698	4	
-	-	-	7	85	15887	-	621	-	58	-	-	83	3401	41	
-	-	43	-	619	-	73	-	-	-	12	-	797	-	42	
-	1535	-	-	23	1387	100	815	-	-	-	-	826	1297	43	
14849	23361	14559	9788	184793	193251	54960	8117	3218	775	198	4468	377061	217296	5	
-	5700	3522	969	27180	20166	8497	680	869	-	-	487	46776	23412	51	
11153	14152	-	1522	12072	55621	632	1249	85	242	187	130	31607	58886	52	
-	2829	239	973	16673	6132	4042	347	5	-	3	-	33653	6254	53	
317	17	1552	-	27406	7261	21019	1643	36	-	-	140	31403	3886	54	
-	556	186	43	25635	2076	5530	1014	11	-	8	788	24463	3684	55	
3379	-	5229	2422	2586	8224	-	22	-	-	-	-	6811	270	56	
-	-	327	-	8370	77	-	1240	-	-	-	-	8981	14945	57	
-	-	3285	3123	38162	81252	10459	1658	2210	523	-	2923	125461	88509	58	
-	106	219	737	26708	12443	4781	263	1	10	-	-	67906	17450	59	
18385	15086	45846	28237	327416	637621	61940	105292	11269	153	2306	5306	739346	807302	6	
3	-	2794	-	4846	691	139	483	141	-	-	-	12046	7516	61	
47	1	2516	3	21214	10325	1171	816	1368	-	7	1536	43299	6779	62	
509	-	208	42	1598	13444	382	1269	116	-	-	-	15014	3728	63	
20	15085	798	12108	20721	189618	2376	18888	11	74	-	1301	41086	163075	64	
406	-	7286	244	60519	7744	13466	341	7385	19	932	-	105078	8699	65	
458	-	4429	2152	29312	2797	4026	1273	539	-	235	367	77844	8614	66	
-	-	13892	7306	83746	121432	3932	7730	1563	-	-	757	138160	154560	67	
16643	-	636	3619	38518	267179	16103	72718	3	-	-	902	110661	435254	68	
298	-	13288	2764	66942	24390	20345	1775	143	60	1132	443	196158	19077	69	
15211	6499	50117	13868	569937	202423	194951	37688	11060	1213	29	5081	2187120	200350	7	
206	8	687	271	28114	10430	13322	222	712	-	19	378	69594	5454	71	
1813	52	5771	2718	123306	43934	58323	3313	2105	762	-	-	344618	28365	72	
2037	-	6760	23	6709	1610	6219	172	1207	-	-	-	84382	979	73	
212	783	7143	3878	146414	21891	37054	3188	841	10	-	2027	315614	21903	74	
-	3228	14952	606	87396	34688	8221	2656	-	12	-	38	109974	48770	75	
-	13	806	2075	20347	12424	14935	6766	19	-	-	17	69037	11305	76	
1264	2080	5134	2557	92147	15529	52562	6845	2720	339	-	1050	376026	28909	77	
9679	335	8863	-	47503	32152	3928	1864	3415	91	10	1520	782170	36659	78	
-	-	-	1739	18002	29763	388	12662	40	-	-	50	35704	18006	79	
-	-	-	-	3101	26350	-	-	-	-	-	-	-	-	-	
-	-	-	-	-	-	-	-	-	-	-	-	-	-	-	
-	-	-	-	3101	26350	-	-	-	-	-	-	-	-	-	
1771	321	37739	9349	277635	72133	62616	11322	10767	50	9415	372	489998	50591	8	
-	-	1214	252	3435	5486	203	372	298	-	-	-	28875	4626	81	
641	22	3638	110	8773	12799	2317	2304	2080	2	-	-	43192	16323	82	
29	-	177	12	1803	4746	260	5	966	2	400	-	4841	105	83	
13	-	13164	452	97219	7761	6305	3426	4317	12	8970	6	103839	7995	84	
2	-	11247	-	2488	144	3759	16	919	5	-	-	16465	384	85	
37	299	570	6424	47523	20042	15467	2635	220	10	-	143	81963	7592	87	
-	-	1325	-	25516	1131	13021	255	88	-	-	-	40368	1169	88	
1049	-	6403	2101	90878	20024	21284	2309	1879	19	45	224	170454	12395	89	
-	-	868	-	6864	8979	1587	304	23	-	3	181	14352	5739	9	
63372	81932	295561	105998	1964349	6915413	415961	206104	38229	14317	21834	18898	4014390	3681328		

TABELL 13. FORTS.

SAMHANDELEN MED DE VIKTIGSTE LAND.

HOVEDGRUPPER ETTER SITC, JANUAR - FEBRUAR 1987, TUSEN KR.

GR.	TYSKLAND (DDR)		UNGARN		ØSTERRIKE		SØR-AFRIKA		TAIWAN		HONG KONG		INDIA	
	INN.	UTF.	INN.	UTF.	INN.	UTF.	INN.	UTF.	INN.	UTF.	INN.	UTF.	INN.	UTF.
0	207	1143	1525	-	5620	10158	13	2923	11715	561	780	1523	3540	108
00	-	-	-	-	17	-	-	-	-	-	-	-	-	-
01	-	-	22	-	-	-	-	-	-	-	-	-	-	-
02	-	-	-	-	-	26	-	-	-	-	-	64	-	-
03	-	1143	-	-	-	9423	-	2923	10201	230	370	863	550	108
04	-	-	-	-	1363	430	-	-	64	-	40	93	110	-
05	-	-	875	-	2887	260	13	-	663	-	239	-	869	-
06	156	-	-	-	642	-	-	-	61	-	-	-	-	-
07	51	-	61	-	306	-	-	-	707	-	3	-	2008	-
08	-	-	-	-	-	18	-	-	18	331	7	208	-	-
09	-	-	568	-	405	-	-	-	-	-	120	295	2	-
1	-	-	444	-	145	-	-	-	-	-	-	13	-	-
11	-	-	444	-	145	-	-	-	-	-	-	13	-	-
12	-	-	-	-	-	-	-	-	-	-	-	-	-	-
2	6242	1420	795	245	5063	3830	20847	89	754	78	652	174	795	19442
21	-	-	-	-	-	-	-	-	-	-	-	174	-	-
22	-	-	532	-	-	-	-	-	13	-	-	-	-	-
23	-	-	-	-	-	-	-	-	243	-	-	-	-	-
24	-	-	130	-	181	357	-	-	-	-	529	-	34	-
25	684	1420	-	-	-	3434	-	-	-	-	-	-	-	19442
26	-	-	-	-	2055	-	-	-	399	-	-	-	-	-
27	3029	-	-	245	2825	-	-	89	-	25	5	-	624	-
28	2262	-	-	-	-	38	20847	-	-	-	-	-	-	-
29	268	-	133	-	1	-	-	-	98	53	118	-	137	-
3	65544	-	6	-	26	104782	-	-	-	21	249	-	-	-
32	2806	-	-	-	-	-	-	-	-	-	-	-	-	-
33	62738	-	6	-	26	104782	-	-	-	21	249	-	-	-
34	-	-	-	-	-	-	-	-	-	-	-	-	-	-
35	-	-	-	-	-	-	-	-	-	-	-	-	-	-
4	-	54	-	-	-	2082	-	-	-	175	55	1403	-	-
41	-	-	-	-	-	13	-	-	-	120	-	20	-	-
42	-	-	-	-	-	-	-	-	-	-	55	-	-	-
43	-	54	-	-	-	2069	-	-	-	55	-	1383	-	-
5	12287	73	1834	7784	13023	9331	20	1415	1892	24126	193	1932	-	603
51	1175	-	163	1361	3271	271	-	-	163	19898	31	5	-	132
52	4846	73	1221	4409	1087	1148	-	1415	494	2637	-	171	-	140
53	94	-	126	49	49	373	20	-	-	1072	-	1392	-	228
54	-	-	324	317	316	99	-	-	-	-	96	112	-	59
55	2	-	-	374	438	1151	-	-	405	82	10	-	-	-
56	1838	-	-	-	154	-	-	-	-	97	-	-	-	-
57	9	-	-	-	1	1734	-	-	-	-	-	-	-	-
58	3937	-	-	402	6786	3674	-	-	831	304	17	170	-	29
59	386	-	-	871	920	881	-	-	-	37	39	82	-	15
6	14577	12992	10990	9935	76268	40757	438	2211	17937	6138	6268	30675	10910	12765
61	194	-	91	-	4066	196	-	-	195	-	81	-	1510	-
62	34	-	543	-	3092	181	-	6	2230	-	36	22	-	4
63	875	27	19	-	605	977	16	-	2440	-	165	-	4	-
64	825	396	-	-	4028	2662	-	2112	143	756	483	4978	3	1391
65	4457	-	1178	-	17649	588	-	51	1516	53	2164	3	8386	-
66	5619	-	1287	-	10862	516	-	-	2996	-	218	4	215	-
67	27	-	2355	6204	17632	2994	-	-	162	2469	167	16199	-	848
68	442	12569	3780	3550	3058	31682	-	-	7	2852	21	9187	-	9565
69	2103	-	1737	181	15276	960	422	42	8247	8	2932	282	792	957
7	12303	401	1708	317	71124	13195	1	1702	53683	598	18346	5610	195	24138
71	1233	180	224	-	1057	14	-	9	382	9	53	1021	-	2127
72	4401	-	67	-	7714	1672	-	614	742	5	77	75	-	2941
73	236	-	4	-	3160	-	-	-	2622	-	2	4	147	2
74	595	67	115	163	27059	1878	-	685	2676	75	554	1650	27	2984
75	23	-	61	79	1002	2810	-	-	25041	73	8185	256	-	15495
76	191	7	46	2	4795	1217	-	325	10171	223	5224	661	2	442
77	5530	148	1179	72	21239	3549	-	70	10470	213	4187	485	19	145
78	95	-	12	-	3264	867	0	-	1394	-	64	-	-	-
79	-	-	-	-	1834	1188	1	-	186	-	-	1459	-	1
8	10805	49	1900	58	76056	5046	4	28	27580	7266	137402	3026	13628	2502
81	451	-	-	-	451	478	-	-	259	-	1181	18	127	-
82	4340	-	575	38	1504	1464	-	-	834	-	390	179	187	-
83	525	-	13	-	197	13	-	-	4159	-	3930	-	1184	-
84	726	1	292	-	34919	521	-	-	2246	-	106111	33	10694	35
85	93	-	76	-	12441	65	-	-	128	-	1504	-	552	-
87	353	48	258	-	3132	510	-	-	1300	6890	910	2574	-	922
88	131	-	16	-	3731	27	3	-	3442	-	5558	93	-	-
89	4384	-	671	20	19681	1968	2	28	15212	376	17816	129	884	1544
9	-	-	-	-	344	-	-	-	42	-	59	-	7	-
	121965	16132	19202	18338	247668	189180	21323	8368	113603	38962	164004	44355	29075	59556

TABELL 13. FORTS. SAMHANDELEN MED DE VIKTIGSTE LAND. HOVEDGRUPPER ETTER SITC. JANUAR - FEBRUAR 1987. TUSEN KR.

INDONESIA		ISRAEL		JAPAN		KINA		SØR-KOREA		PAKISTAN		SAUDI-ARABIA		GR.
INNF.	UTF.	INNF.	UTF.	INNF.	UTF.	INNF.	UTF.	INNF.	UTF.	INNF.	UTF.	INNF.	UTF.	GR.
3918	663	25021	3359	4345	68821	8404	61	312	2673	1174	19	-	426	0
-	-	-	-	-	-	-	-	-	-	-	-	-	-	00
32	-	33	-	1	1831	-	-	-	-	-	-	-	-	01
-	-	-	-	5	6782	-	-	-	-	-	-	-	-	02
271	153	-	3332	3329	59531	202	61	55	2538	-	-	-	-	03
-	-	356	-	20	56	198	-	31	-	3	-	-	-	04
10	-	24081	-	456	-	6188	-	175	-	44	-	-	-	05
-	-	-	-	1	-	76	-	51	-	-	-	-	-	06
3605	-	-	-	277	-	214	-	-	-	6	-	-	426	07
-	510	-	27	8	562	1510	-	-	135	1121	19	-	-	08
-	-	551	-	248	61	17	-	-	-	-	-	-	-	09
-	-	-	180	477	57	-	6	-	-	-	-	-	-	1
-	-	-	180	477	57	-	6	-	-	-	-	-	-	11
-	-	-	-	-	-	-	-	-	-	-	-	-	-	12
3582	102	11101	1029	1086	2509	2998	6976	200	812	544	39	-	25	2
-	-	-	-	-	218	-	-	31	785	-	-	-	-	21
-	-	-	-	-	-	2629	-	-	-	84	-	-	-	22
1113	-	-	-	34	-	-	-	-	27	-	-	-	-	23
2381	-	-	-	389	-	-	-	143	-	-	-	-	-	24
-	-	-	925	-	-	-	6976	-	-	-	-	-	-	25
-	-	-	-	472	-	-	-	-	-	-	8	-	-	26
-	102	-	104	-	1213	221	-	-	-	-	-	-	25	27
88	-	-	-	-	-	-	-	-	-	55	-	-	-	28
-	-	11101	-	192	1078	149	-	26	-	404	31	-	-	29
-	-	-	105318	20	28	181	-	-	84	-	-	46266	-	3
-	-	-	-	-	-	-	-	-	-	-	-	-	-	32
-	-	-	105318	20	28	181	-	-	84	-	-	46266	-	33
-	-	-	-	-	-	-	-	-	-	-	-	-	-	34
-	-	-	-	-	-	-	-	-	-	-	-	-	-	35
-	-	-	61	1556	-	78	1121	-	-	-	15557	-	86	4
-	-	-	11	1554	-	-	-	-	-	-	-	-	-	41
-	-	-	-	3	-	78	-	-	-	-	-	-	-	42
-	-	-	50	-	-	-	1121	-	-	-	15557	-	86	43
-	9096	4188	1387	13250	32900	1946	25454	948	7924	-	13554	5397	2283	5
-	7935	-	68	1089	2047	660	1884	-	207	-	38	2930	5	51
-	678	68	772	3194	23933	983	-	-	576	-	269	-	39	52
-	-	-	73	241	1106	2	-	203	6222	-	-	-	386	53
-	-	59	167	798	41	82	-	714	-	-	150	-	1249	54
-	-	18	-	604	38	50	851	-	-	-	-	-	4	55
-	40	3589	-	-	1801	-	22720	-	53	-	12714	-	-	56
-	-	-	-	-	-	-	-	-	-	-	-	-	-	57
-	109	451	39	4830	42	42	-	31	671	-	384	2467	492	58
-	334	2	267	2495	3892	129	-	-	194	-	-	-	108	59
3294	7003	2695	14491	93858	111555	17093	25126	17848	11316	7882	10731	-	15423	6
-	-	-	-	211	119	6	-	705	-	24	67	-	-	61
-	-	619	-	20865	8	2108	-	6195	-	-	-	-	-	62
3271	-	2	-	180	21	89	-	1538	36	-	-	-	-	63
-	6660	-	9395	2441	20023	55	13716	651	438	-	9170	-	5396	64
23	67	87	922	4965	2100	10871	-	3876	174	7447	-	-	-	65
-	-	1095	-	5447	131	1762	-	249	-	-	8	-	752	66
-	-	338	343	40777	48557	-	83	181	5040	-	1410	-	4240	67
-	276	94	3821	11	36229	323	10102	-	2224	-	77	-	5009	68
-	-	461	10	18961	4367	1878	1224	4452	3405	122	-	-	26	69
26	293	9133	2600	1273903	6358	258817	56214	34941	28933	4	7505	7	9407	7
7	-	1165	-	45886	840	28	5244	15	4339	-	-	-	3865	71
-	-	52	29	80365	2026	64	7677	3	2167	-	156	-	308	72
-	-	37	-	7679	166	20	11	-	-	-	-	-	-	73
15	268	283	657	65613	1944	52	2894	370	20757	-	-	-	2043	74
-	-	3965	253	171730	157	698	67	2602	28	-	-	-	9	75
-	10	17	834	198514	291	1341	13609	28154	891	-	7349	-	3167	76
4	15	3614	815	66694	357	351	3557	3771	752	-	-	7	15	77
-	-	-	5	637421	303	1592	-	2	-	4	-	-	-	78
-	-	-	8	-	273	254671	23154	24	-	-	-	-	-	79
-	-	-	-	-	-	254671	23000	-	-	-	-	-	-	-
-	-	-	-	-	-	254671	23000	-	-	-	-	-	-	-
6679	83	4855	995	119315	7751	34124	1475	67429	8103	7406	341	88	325	8
-	-	-	-	405	211	1529	123	4	185	-	-	-	1	81
105	-	54	256	475	1022	132	-	46	39	-	-	-	17	82
-	-	-	-	510	-	8716	-	3027	-	121	-	-	-	83
6513	-	1233	11	1700	270	16059	-	19687	18	4997	-	-	2	84
53	-	-	-	782	-	1415	-	35534	-	159	-	-	-	85
-	30	2560	416	31476	5021	246	1340	544	7107	38	331	-	109	87
-	-	-	-	38651	-	660	-	421	-	-	-	-	-	88
7	53	1008	312	45315	1228	5367	12	8167	754	2091	10	88	196	89
-	-	2352	-	156	297	13	-	9	-	-	-	-	-	9
17498	17240	59345	129421	1507965	230275	323654	116434	121686	59843	17010	47748	51758	27975	

TABELL 13. FORTS.

SAMHANDELEN MED DE VIKTIGSTE LAND.

HOVEDGRUPPER ETTER SITC. JANUAR - FEBRUAR 1987. TUSEN KR.

GR.	SINGAPORE		THAILAND		CANADA		USA		ARGENTINA		BRASIL		AUSTRALIA	
	INN.	UTF.	INN.	UTF.	INN.	UTF.	INN.	UTF.	INN.	UTF.	INN.	UTF.	INN.	UTF.
0	939	2419	6162	309	21317	16011	53001	192358	3274	54	58175	82516	4927	12252
00	-	-	-	-	-	-	4571	-	-	-	-	-	-	-
01	-	35	-	-	-	-	374	-	2894	-	382	-	1956	208
02	-	54	-	-	-	2743	-	13317	-	-	-	-	-	4347
03	566	1847	2224	81	18367	12159	8366	172116	-	-	-	82142	46	7135
04	57	164	750	-	1660	620	6706	1070	-	-	-	-	-	267
05	129	-	2898	-	137	17	29605	-	225	-	9117	-	2925	-
06	-	-	-	-	-	-	88	4	126	-	-	-	-	-
07	187	-	22	-	-	94	616	143	-	-	48676	-	-	-
08	-	-	181	-	-	318	928	5426	30	54	-	374	-	273
09	-	318	87	228	1153	61	1747	282	-	-	-	-	-	21
1	-	187	157	-	57	16	6944	1445	-	-	220	-	-	23
11	-	90	-	-	57	16	3699	1423	-	-	220	-	-	23
12	-	96	157	-	-	-	3245	21	-	-	-	-	-	-
2	1796	52	2380	36	143267	965	130138	4140	155	203	1301	116	72107	58
21	-	-	-	-	106	698	-	-	-	-	173	116	-	-
22	-	-	-	-	59	-	108465	-	108	-	-	-	12	-
23	-	-	-	-	-	-	4110	-	-	-	-	-	-	-
24	1649	-	909	-	274	-	6642	-	46	-	393	-	1749	-
25	-	-	-	-	-	-	178	-	-	203	-	-	-	-
26	-	-	-	-	-	-	2427	-	-	-	-	-	-	-
27	-	52	-	36	-	266	7549	3718	-	-	-	-	50	58
28	38	-	-	-	140575	-	13	255	-	-	735	-	69419	-
29	110	-	1471	-	2254	-	753	168	-	-	-	-	877	-
3	-	-	-	-	5818	-	60882	308344	-	-	-	-	-	-
32	-	-	-	-	5290	-	28018	-	-	-	-	-	-	-
33	-	-	-	-	529	-	32683	297712	-	-	-	-	-	-
34	-	-	-	-	-	-	181	10632	-	-	-	-	-	-
35	-	-	-	-	-	-	-	-	-	-	-	-	-	-
4	-	28	-	51	-	214	989	8062	2	-	-	-	-	39
41	-	-	-	-	-	214	502	7721	-	-	-	-	-	29
42	-	-	-	-	-	-	55	-	2	-	-	-	-	-
43	-	28	-	51	-	-	432	341	-	-	-	-	-	10
5	273	15278	1	2996	11329	13612	90391	101380	382	2595	81	4394	545	63274
51	-	9986	-	267	8155	21	20201	18897	-	227	12	679	-	37239
52	-	1454	-	502	4	768	26283	12412	-	-	-	797	22	6297
53	-	2588	-	48	20	26	1809	14442	166	1804	1	-	-	-
54	273	-	-	20	525	7034	10817	14404	-	16	-	41	498	5
55	-	90	1	41	100	-	2223	1142	-	-	5	-	-	297
56	-	56	-	931	-	-	-	28294	-	102	-	1837	-	17651
57	-	-	-	-	-	-	2428	-	-	-	-	-	-	-
58	-	787	-	672	2399	4086	13670	7366	216	433	11	405	-	1284
59	-	319	-	515	126	1677	12959	4423	-	14	52	634	24	502
6	3721	13617	1852	15921	5329	20050	91756	333653	894	2698	21561	34433	2695	22100
61	-	-	312	-	47	122	91	5927	46	-	174	-	44	-
62	1	51	90	-	469	5	6359	284	-	-	215	-	-	24
63	1221	-	352	2	1441	3	2240	1573	-	-	788	-	-	-
64	-	5510	8	12480	6	79	5689	62261	-	-	-	-	-	10734
65	44	28	765	317	702	2777	11759	2044	317	-	3923	143	-	1957
66	3	116	225	383	377	139	14089	3738	-	-	145	-	183	403
67	-	1095	-	2650	940	58	8308	93073	-	239	664	-	-	822
68	109	5834	4	-	114	12110	12351	151308	-	2417	15417	33395	-	7421
69	2342	984	96	90	1233	4757	30871	13443	531	42	233	895	2468	740
7	21119	142710	544	658	34324	123906	788246	179720	241	380	2438	2627	776	11292
71	-	1763	-	4	4565	1313	78832	45747	14	43	56	1293	-	3663
72	34	1372	-	3	3767	6820	75496	10056	-	233	389	17	52	2645
73	504	53	76	-	12	-	5340	258	-	-	-	-	-	-
74	26	5258	-	14	2951	7435	73169	20517	6	70	42	88	249	2619
75	6765	8802	-	-	1373	28	293995	27547	197	-	597	-	41	199
76	6294	3204	164	637	5408	648	30665	32154	-	33	67	21	323	608
77	7431	2089	283	-	4944	754	98181	13022	25	-	450	18	57	1376
78	63	-	21	-	10924	41	43328	20657	-	-	650	1191	53	10
79	-	120169	-	-	379	106868	89240	9761	-	-	187	-	-	170
	-	116149	-	-	-	39800	-	-	-	-	-	-	-	-
	-	-	-	-	-	-	-	-	-	-	-	-	-	-
	-	116149	-	-	-	39800	-	-	-	-	-	-	-	-
8	10481	2339	12259	401	7272	8575	198734	85545	15	497	5438	125	294	3852
81	-	388	6	36	324	230	631	342	-	-	5	-	-	584
82	182	168	457	-	238	972	1967	22962	-	-	119	-	-	413
83	440	-	178	-	-	6	359	207	-	-	-	-	-	13
84	6957	-	9825	-	2077	536	10091	5054	15	17	2228	38	-	57
85	26	-	490	-	49	3	2977	64	-	-	2480	-	-	140
87	439	995	-	129	1563	2278	81556	38130	-	46	107	-	233	571
88	157	-	87	-	98	-	33440	1089	-	-	36	-	39	11
89	2279	787	1216	236	2923	4550	67713	17697	-	434	464	87	23	2063
9	2	41	18	-	16	37	106697	1254	-	-	28	-	6	-
	38331	176670	23373	20371	228729	183385	1527778	1215900	4964	6427	89242	124211	81351	112891

TABELL 14. UTFØRSEL. VIKTIGERE VARER FORDELT PÅ BESTEMMELSESLAND.
EXPORTS OF PRINCIPAL COMMODITIES BY COUNTRY OF DESTINATION.

VARENØ. C C C N	VARE OG LAND	ENHET	FEBRUAR 1987	JANUAR - FEBRUAR 1987	
CODE	COMMODITY AND COUNTRY	UNIT	MENGDE QUANTITY	VERDI VALUE	MENGDE QUANTITY
				1000 KR.	1000 KR.
0301.111-129	FERSK ELLER KJØLT FISK ELLERS				
0301.140	INKL. FILETER	TONN	4077	129693	9215
0301.411-519	101 DANMARK		821	16692	2106
0301.910-929	106 SVERIGE		162	6136	398
0301.159,939	112 BELGIA, LUXEMB.		194	4799	348
	117 FRANKRIKE		642	20962	1495
	127 NEDERLAND		57	2171	106
	137 SPANIA		183	7058	389
	139 STORBRITANNIA OG N.-IRLAND		91	3191	188
	141 SVEITS		87	3748	140
	144 TYSKLAND (BRD)		786	18077	1560
	464 JAPAN		114	5070	205
	684 U S A		854	38548	2106
	ANDRE LAND		87	3242	174
0301.161-209	FRYST FISK ELLERS, UNNT. FILETER	TONN	2895	23875	6265
0301.711-819	101 DANMARK		246	2828	479
0301.850	103 FINLAND		22	550	40
	106 SVERIGE		70	1645	165
	112 BELGIA, LUXEMB.		0	5	3
	117 FRANKRIKE		138	4642	291
	137 SPANIA		21	94	22
	139 STORBRITANNIA OG N.-IRLAND		186	1490	631
	141 SVEITS		22	352	24
	144 TYSKLAND (BRD)		383	3434	734
	249 DEN ARABISKE REP. EGYPT		-	-	-
	313 NIGERIA		-	-	-
	460 ISRAEL		108	284	416
	464 JAPAN		896	3569	1938
	684 U S A		63	845	149
	ANDRE LAND		740	4137	1374
0301.941-959	FRYSTE FILETER AV FISK, UNNT. SILD	TONN	4683	105420	11556
0301.962-969	101 DANMARK		73	1483	223
	103 FINLAND		340	6462	679
	106 SVERIGE		404	10663	947
	112 BELGIA, LUXEMB.		53	1293	121
	117 FRANKRIKE		523	13361	997
	123 ITALIA		64	2199	180
	139 STORBRITANNIA OG N.-IRLAND		2284	47132	4220
	141 SVEITS		48	1116	131
	144 TYSKLAND (BRD)		294	4600	1417
	153 ØSTERRIKE		110	3321	162
	648 JAMAICA		380	10605	887
	684 U S A		48	2397	1432
	ANDRE LAND		62	788	160
0302.311-319	SALTET ELLER TØRKET FISK, I.E.N.				
0302.551-592	HERU. FILETER	TONN	1610	34938	3653
	101 DANMARK		307	7039	544
	106 SVERIGE		166	1802	245
	117 FRANKRIKE		66	1319	197
	119 HELLAS		57	1229	77
	123 ITALIA		745	20218	1240
	132 PORTUGAL		-	-	969
	137 SPANIA		64	1521	152
	ANDRE LAND		205	1810	230
0302.401-409	TØRRFISK	TONN	367	19624	584
	106 SVERIGE		11	1053	11
	123 ITALIA		76	10816	165
	270 KAMERUN		75	1994	85
	313 NIGERIA		9	331	9
	684 U S A		3	87	5
	ANDRE LAND		193	5344	309
0302.501-509	KLIPPFISK	TONN	3085	94399	5578
	112 BELGIA, LUXEMB.		11	494	24
	117 FRANKRIKE		151	5612	438
	123 ITALIA		327	13343	480
	127 NEDERLAND		28	995	39
	132 PORTUGAL		381	11677	549
	137 SPANIA		6	248	20
	141 SVEITS		11	542	37
	144 TYSKLAND (BRD)		27	1179	47
	204 ANGOLA		-	-	13
	254 GABON		127	2658	172
	278 KONGO, BRAZZAVILLE		224	4648	385
	279 ZAIRE		-	-	-
	359 SØR-AFRIKA		22	1041	22
	624 DOMINGO-REPUBLIKKEN		60	1283	60
	628 FRANSKE ANTILLER		224	7599	417
	648 JAMAICA		-	-	-
	684 U S A		40	1868	40
	715 BRASIL		1178	33877	2513
	ANDRE LAND		269	7337	323

TABELL 14 (FORTS.). UTFØRSEL. VIKTIGERE VARER FORDELT PÅ BESTEMMELSESLAND

VARENDR. C C C N	VARE OG LAND	ENHET	FEBRUAR 1987		JANUAR - FEBRUAR 1987	
			MENGDE	VERDI 1000 KR.	MENGDE	VERDI 1000 KR.
0303.100-809	KREPSDYR OG BLØTDYR, IKKE HERMETISKE	TONN	369	13207	704	27314
	102 FÆRØYANE		45	503	45	503
	106 SVERIGE		150	5092	307	9884
	117 FRANKRIKE		53	3745	60	4121
	137 SPANIA		1	43	1	58
	144 TYSKLAND (BRD)		0	8	4	348
	464 JAPAN		1	36	100	3631
	684 U S A		13	162	69	4000
	ANDRE LAND		106	3618	120	4770
0404.150-900	OST	TONN	1397	24855	2791	44855
	101 DANMARK		73	1415	120	2327
	106 SVERIGE		92	1427	200	3435
	131 POLEN		-	-	419	3803
	139 STORBRIANNIA OG N.-IRLAND		80	1351	127	2198
	144 TYSKLAND (BRD)		62	1508	143	3463
	464 JAPAN		477	4285	765	6782
	612 CANADA		35	792	123	2743
	684 U S A		372	10718	460	13317
	804 AUSTRALIA		103	1741	266	4347
	ANDRE LAND		103	1619	168	2440
1504.700	SILDEOLJE OG ANNEN FISKEOLJE	TONN	3793	7979	10046	19491
	103 FINLAND		-	-	-	-
	106 SVERIGE		48	210	48	223
	139 STORBRIANNIA OG N.-IRLAND		1333	1815	6735	9509
	144 TYSKLAND (BRD)		2354	2499	3154	3371
	684 U S A		44	3238	82	5481
	ANDRE LAND		14	217	26	906
1604.111-390 1604.602,603 1604.701-709	FISK, TILBEREDT ELLER KONSERVERT, HERU. KAVIAR OG KAVIARETTERLIKNINGER I LUFTTETT LUKKET EMBALLASJE	TONN	1095	25365	1836	43409
	106 SVERIGE		71	1870	102	2295
	260 GHANA		306	3476	306	3476
	359 SØR-AFIKA		48	1239	64	1463
	464 JAPAN		21	648	23	673
	612 CANADA		28	1016	57	2040
	684 U S A		463	13168	923	26477
	804 AUSTRALIA		125	3018	143	3509
	ANDRE LAND		34	930	218	3476
1604.401-601 1604.606-609 1604.801-909	FISK, TILBEREDT ELLER KONSERVERT, IKKE I LUFTTETT LUKKET EMB.	TONN	1859	37576	3781	75879
	101 DANMARK		56	833	68	1099
	103 FINLAND		102	2205	171	3566
	106 SVERIGE		476	8826	979	18129
	112 BELGIA, LUXEMB.		26	654	60	1546
	117 FRANKRIKE		364	6529	647	11362
	123 ITALIA		338	8913	858	22713
	139 STORBRIANNIA OG N.-IRLAND		31	255	31	255
	141 SVEITS		214	5021	374	8961
	144 TYSKLAND (BRD)		117	1338	342	2866
	153 ØSTERRIKE		93	2221	152	3589
	ANDRE LAND		42	780	99	1792
1605.211-290	KREPSDYR OG BLØTDYR, TILBEREDT ELLER KONSERV., IKKE I LUFTTETT LUKKET EMB.	TONN	703	54765	1317	104995
	101 DANMARK		73	5578	200	15815
	103 FINLAND		76	5944	189	15270
	106 SVERIGE		281	21992	418	33422
	117 FRANKRIKE		25	2072	35	2931
	139 STORBRIANNIA OG N.-IRLAND		195	14879	298	23384
	144 TYSKLAND (BRD)		14	1182	21	1777
	612 CANADA		17	1370	79	6186
	684 U S A		-	-	26	2007
	ANDRE LAND		22	1748	51	4204
2301.400	MJØL OG PULVER AV FISK, KREPSDYR ELLER BLØTDYR	TONN	7222	21410	15638	47554
	101 DANMARK		-	-	16	76
	103 FINLAND		1400	5028	2705	9531
	106 SVERIGE		4924	14913	11362	34355
	117 FRANKRIKE		96	416	96	416
	121 IRLAND		-	-	-	-
	123 ITALIA		-	-	-	-
	139 STORBRIANNIA OG N.-IRLAND		-	-	600	1860
	141 SVEITS		-	-	-	-
	151 TYSKLAND (DDR)		-	-	-	-
	ANDRE LAND		802	1053	859	1315

TABELL 14 (FORTS.). UTVALSENE VIKTIGERE VARER FORDELT PÅ BESTEMMELSESLAND

VARENRS. C C C N	VARE OG LAND	ENHET	FEBRUAR	1987	JANUAR - FEBRUAR	1987
			MENGDE	VERDI	MENGDE	VERDI
				1000 KR.		1000 KR.
2709.000	RROLJE	TONN	3159808	2914984	6865474	6100592
	101 DANMARK		-	-	137092	119008
	106 SVERIGE		120331	115132	345252	315208
	112 BELGIA, LUXEMB.		-	-	-	-
	117 FRANKRIKE		107343	102772	697546	627276
	127 NEDERLAND		237130	227348	799076	726341
	139 STORBRIANNIA OG N.-IRLAND		2148292	1946001	4089288	3566370
	144 TYSKLAND (BRD)		181561	173995	292257	272394
	153 ØSTERRIKE		109395	104764	109395	104764
	460 ISRAEL		109998	105318	109998	105318
	612 CANADA		-	-	-	-
	684 U S A		145758	139654	285570	263913
	ANDRE LAND		-	-	-	-
2710.010-709	PETROLEUMSPRODUKTER	KUB.M.	302924	250888	688429	556022
	101 DANMARK		77562	70814	133908	120869
	102 FØRBYANE		9717	8711	17142	15650
	106 SVERIGE		31089	21385	116200	80123
	112 BELGIA, LUXEMB.		-	-	33822	25508
	117 FRANKRIKE		1	3	18104	11518
	127 NEDERLAND		27816	19383	59209	43045
	139 STORBRIANNIA OG N.-IRLAND		135276	111735	176852	142096
	144 TYSKLAND (BRD)		11262	11131	74617	72136
	684 U S A		10198	7720	41473	33775
	ANDRE LAND		3	8	17102	11302
2711.320	NATURGASS	1000 KUB.M	2392979	1653540	5143365	3570546
	139 STORBRIANNIA OG N.-IRLAND		1153600	830592	2468807	1794639
	144 TYSKLAND (BRD)		1239379	822948	2674558	1775907
	ANDRE LAND		-	-	-	-
3901	KONDENSASJONS-, POLYKONDENSASJONS- OG POLYADDISJONS- PRODUKTER, RÅSTOFFER OG HALVFABRIKATA	TONN	6154	58483	11624	106932
	101 DANMARK		890	11605	1466	18965
	103 FINLAND		298	3694	489	6007
	106 SVERIGE		1420	13788	2663	24672
	117 FRANKRIKE		62	750	160	1632
	123 ITALIA		206	1770	409	3663
	127 NEDERLAND		416	4883	758	8844
	137 SPANIA		21	232	65	689
	139 STORBRIANNIA OG N.-IRLAND		682	6030	1118	9826
	144 TYSKLAND (BRD)		368	4849	601	7544
	153 ØSTERRIKE		117	1479	182	2345
	254 GABON		244	1560	337	2219
	426 UNIONEN AV ARABISKE EMIRATER ..		6	171	29	590
	456 IRAN		1000	3652	2000	7304
	544 SAUDI-ARABIA		2	53	19	454
	548 SINGAPORE		6	88	20	226
	612 CANADA		33	285	326	2144
	684 U S A		22	238	216	2353
	ANDRE LAND		360	3354	768	7454
3902	POLYMERISASJONS- OG KOPOLYMERISASJONS- PRODUKTER, RÅSTOFFER OG HALVFABRIKATA	TONN	29206	180079	57708	349878
	101 DANMARK		4228	28747	7074	48418
	103 FINLAND		3303	17112	6607	34809
	105 ISLAND		67	687	101	987
	106 SVERIGE		7744	50129	13065	85251
	112 BELGIA, LUXEMB.		357	1912	1498	5620
	117 FRANKRIKE		453	3164	919	6333
	121 IRLAND		3	54	221	1594
	123 ITALIA		479	3575	1080	6921
	127 NEDERLAND		331	1883	726	4253
	137 SPANIA		118	751	358	1990
	139 STORBRIANNIA OG N.-IRLAND		5241	32063	11481	69332
	141 SVEITS		99	1044	152	1321
	144 TYSKLAND (BRD)		6420	34957	13356	72612
	326 ZIMBABWE		-	-	-	-
	548 SINGAPORE		19	547	20	561
	612 CANADA		138	1014	275	1844
	684 U S A		68	718	155	1365
	ANDRE LAND		139	1721	621	6668
3907	VARER AV PLAST	TONN	1431	38003	2619	69364
	101 DANMARK		255	6670	462	12232
	103 FINLAND		101	2435	198	4815
	105 ISLAND		10	494	19	992
	106 SVERIGE		796	19006	1318	31913
	117 FRANKRIKE		60	1620	86	2428
	121 IRLAND		4	345	22	1079
	127 NEDERLAND		18	705	39	1921
	139 STORBRIANNIA OG N.-IRLAND		47	1458	122	3291
	144 TYSKLAND (BRD)		58	1951	109	3512
	612 CANADA		4	135	67	965
	684 U S A		14	1069	25	1418
	ANDRE LAND		65	2117	153	4800
4301.200-900	RÅ PELSSKINN	STK.	42072	25274	392416	171318
	101 DANMARK		23651	14424	351649	154894
	103 FINLAND		13944	9944	15748	10123
	106 SVERIGE		4392	895	20637	4139

TABELL 14 (FORTS.). UTFØRSEL, VIKTIGERE VARER FORDELT PÅ BESTEMMELSESLAND

VARENR. C C C N	VARE OG LAND	ENHET	FEBRUAR	1987	JANUAR - FEBRUAR	1987
			MENGDE	VERDI	MENGDE	VERDI
				1000 KR.		1000 KR.
123	ITALIA		-	-	-	-
139	STORBRIANNIA OG N.-IRLAND		-	-	1262	201
144	TYSKLAND (BRD)		85	11	295	83
464	JAPAN		-	-	100	44
492	SØR-KOREA		-	-	1011	785
612	CANADA		-	-	857	698
684	U S A		-	-	-	-
	ANDRE LAND		-	-	857	350
4405, 4413,210,250 4413,290,300	TRELAST, SKØRET ELLER HØVLET, UNNT. PARKETTSTAV	KUB.M.	21676	25461	41149	47346
	101 DANMARK		997	1252	1929	2336
	105 ISLAND		471	468	838	660
	106 SVERIGE		596	1002	683	1221
	112 BELGIA, LUXEMB.		585	597	1170	1234
	121 IRLAND		-	-	67	94
	127 NEDERLAND		3498	3562	6826	6795
	139 STORBRIANNIA OG N.-IRLAND		7100	8087	14443	16137
	141 SVEITS		843	1197	1388	2083
	144 TYSKLAND (BRD)		6971	8353	12852	15045
	153 ØSTERRIKE		210	279	254	357
	ANDRE LAND		405	664	699	1383
4701.104,139	MEKANISK TREMASSE	TONN	14460	30840	36488	75846
	101 DANMARK		390	817	1308	2585
	106 SVERIGE		484	1256	1026	2664
	112 BELGIA, LUXEMB.		1062	2425	3114	6969
	117 FRANKRIKE		1789	4016	2208	4855
	123 ITALIA		1389	2916	3552	6965
	127 NEDERLAND		2927	6564	5520	12338
	139 STORBRIANNIA OG N.-IRLAND		3182	6517	6150	12872
	144 TYSKLAND (BRD)		1000	2340	4513	9162
	444 INDIA		2000	3469	7522	14133
	ANDRE LAND		238	521	1575	3304
4701.200-600	CELLULOSE (HERU. DISSOLVINGMASSE)	TONN	35327	133620	67337	258137
	101 DANMARK		253	934	1253	4641
	103 FINLAND		3304	12597	3304	12597
	106 SVERIGE		5968	21759	8624	30689
	112 BELGIA, LUXEMB.		346	1357	5769	21848
	117 FRANKRIKE		1479	5943	3461	13405
	123 ITALIA		1949	6437	3145	10820
	127 NEDERLAND		1847	7278	2984	12213
	131 POLEN		851	3776	3168	13955
	132 PORTUGAL		-	-	-	-
	135 SOVJETUNIONEN		4477	19610	6592	29013
	137 SPANIA		501	1784	1007	3642
	139 STORBRIANNIA OG N.-IRLAND		2655	10778	7886	31205
	142 TSJEKKOSLOVAKIA		1992	5861	2522	7993
	144 TYSKLAND (BRD)		6305	22887	11071	41589
	152 UNGARN		-	-	-	-
	153 ØSTERRIKE		366	2215	543	3282
	444 INDIA		499	1810	1619	5309
	484 KINA, FOLKEREP.		1999	6976	1999	6976
	ANDRE LAND		536	1619	2590	8960
4801.111,112	AVISAPAPIR	TONN	61689	201078	123529	410643
	101 DANMARK		2717	8962	9049	30502
	105 ISLAND		-	-	714	2559
	112 BELGIA, LUXEMB.		2928	9763	6990	23180
	117 FRANKRIKE		3400	12314	5228	19605
	119 HELLAS		2464	7028	3759	10665
	121 IRLAND		1400	5004	2789	10434
	123 ITALIA		2789	9478	4127	14240
	127 NEDERLAND		3634	14153	10802	40866
	132 PORTUGAL		-	-	-	-
	137 SPANIA		-	-	1582	5828
	139 STORBRIANNIA OG N.-IRLAND		11790	39543	19931	66891
	141 SVEITS		744	2922	2387	10467
	144 TYSKLAND (BRD)		12601	42800	21083	75099
	313 NIGERIA		1055	3946	1089	4065
	379 TUNISIA		574	1746	1157	3492
	424 SRI LANKA		45	93	45	93
	426 UNIONEN AV ARAB. EMIRATER		-	-	852	2134
	432 TAIWAN, TIDL. FORMOSA		200	505	225	554
	436 HONG KONG		729	1909	1359	3710
	444 INDIA		-	-	-	-
	460 ISRAEL		1278	3540	2498	7332
	464 JAPAN		268	937	731	3285
	512 MALAYSIA		318	805	711	1649
	534 PAKISTAN		2362	6463	3158	8560
	548 SINGAPORE		696	1826	1667	4292
	568 THAILAND		2594	6397	4783	10595
	684 U S A		205	666	8748	26453
	715 BRASIL		-	-	-	-
	ANDRE LAND		6897	20280	8067	24095
4801.171,179 4801.190	ANNET TRYKKPAPIR	TONN	15867	64758	35878	143760
	101 DANMARK		114	556	145	720
	106 SVERIGE		88	623	129	820
	112 BELGIA, LUXEMB.		179	594	186	631
	117 FRANKRIKE		205	808	694	3052
	123 ITALIA		138	388	382	1436
	127 NEDERLAND		502	1797	826	2985
	137 SPANIA		255	1598	731	3691

TABELL 14 (FORTS.). UTFØRSEL, VIKTIGERE VARER FORDELT PÅ BESTEMMELSESLAND

VARENR. C C C N	VARE OG LAND	ENHET	FEBRUAR 1987		JANUAR - FEBRUAR 1987	
			MENGDE	VERDI	MENGDE	VERDI
				1000 KR.		1000 KR.
139	STORBRIANNIA OG N.-IRLAND		4760	18717	10339	40549
144	TYSKLAND (BRD)		4235	18921	9427	42176
464	JAPAN		2386	10316	3890	16725
512	MALAYSIA		77	168	77	168
548	SINGAPORE		169	444	245	639
568	THAILAND		82	158	808	1557
684	U S A		1595	6099	5170	20459
804	AUSTRALIA		529	1479	799	2517
	ANDRE LAND		554	2091	2029	5634
4801.410-497	KRAFTPAPIR OG KRAFTPAPP	TONN	14278	44269	26562	94441
101	DANMARK		634	3264	1395	6952
103	FINLAND		11	35	38	97
106	SVERIGE		465	1610	797	2760
112	BELGIA, LUXEMB.		459	2204	653	3128
119	HELLAS		-	-	-	-
123	ITALIA		100	462	218	1073
127	NEDERLAND		301	1695	621	3440
135	SOVJETUNIONEN		-	-	-	-
139	STORBRIANNIA OG N.-IRLAND		6644	9854	9878	22168
141	SVEITS		413	2344	680	3950
144	TYSKLAND (BRD)		2527	13889	5126	27506
249	DEN ARABISKE REP. EGYPT		498	1628	498	1628
313	NIGERIA		73	399	73	399
448	INDONESIA		967	2677	1937	5315
684	U S A		-	-	2583	8170
	ANDRE LAND		1187	4209	2066	7856
4801.801-836	SULFITT PAPIR, IKKE ELLERS NEVNT	TONN	2649	17131	5087	32518
101	DANMARK		51	436	78	668
106	SVERIGE		61	515	103	798
127	NEDERLAND		320	1860	583	3648
135	SOVJETUNIONEN		-	-	-	-
139	STORBRIANNIA OG N.-IRLAND		1045	5879	1763	9855
144	TYSKLAND (BRD)		220	2029	354	3302
424	SRI LANKA		210	1330	243	1516
534	PAKISTAN		17	203	20	226
652	MEXICO		-	-	148	816
684	U S A		41	369	75	613
804	AUSTRALIA		47	475	169	1782
	ANDRE LAND		637	4034	1549	9294
4803.002	GREASEPROOF	TONN	2664	20598	5390	42672
101	DANMARK		78	819	256	2702
106	SVERIGE		73	737	140	1396
135	SOVJETUNIONEN		932	6759	1933	15085
139	STORBRIANNIA OG N.-IRLAND		628	4705	1303	9678
143	TYRKIA		102	1015	102	1015
144	TYSKLAND (BRD)		153	855	234	1453
359	SØR-AFRIKA		63	500	190	1678
684	U S A		327	2450	587	4467
804	AUSTRALIA		60	570	86	813
	ANDRE LAND		249	2190	560	4384
7302.101-139	FERROMANGAN	TONN	14208	47518	31568	102465
103	FINLAND		100	433	1562	3711
106	SVERIGE		540	1899	2734	8048
112	BELGIA, LUXEMB.		1466	4661	2425	7909
117	FRANKRIKE		1200	4976	1600	6751
123	ITALIA		1750	8093	2100	9110
127	NEDERLAND		-	-	1300	2840
139	STORBRIANNIA OG N.-IRLAND		1290	4365	3381	14072
141	SVEITS		1450	2815	3225	6162
144	TYSKLAND (BRD)		2250	5710	6397	18034
152	UNGARN		219	702	219	702
153	ØSTERRIKE		510	1208	956	2731
534	PAKISTAN		-	-	-	-
544	SAUDI-ARABIA		-	-	-	-
684	U S A		3120	11459	4220	16462
	ANDRE LAND		313	1198	1450	5931
7302.200	FERROSILICIUM, BASIS 75 PST. SI	TONN	20131	92427	51083	223379
101	DANMARK		266	1442	419	2129
103	FINLAND		472	2299	479	2355
106	SVERIGE		778	3217	2451	10126
112	BELGIA, LUXEMB.		1270	6263	1495	7466
117	FRANKRIKE		168	1708	793	5183
123	ITALIA		1750	7660	3576	15797
139	STORBRIANNIA OG N.-IRLAND		3659	16512	7687	35164
143	TYRKIA		-	-	-	-
144	TYSKLAND (BRD)		8126	38382	18182	83470
203	ALGERIE		212	929	212	929
432	TAIWAN		306	1076	677	2469
456	IRAN		-	-	585	2414
464	JAPAN		2436	10181	12653	47377
492	SØR-KOREA		-	-	622	3200
512	MALAYSIA		109	422	131	512
684	U S A		-	-	-	-
	ANDRE LAND		579	2336	1120	4789

TABELL 14 (FORTS.). UTFØRSEL. VIKTIGERE VARER FORDELT PÅ BESTEMMELSESLAND

VARENR. C C C N	VARE OG LAND	ENHET	FEBRUAR 1987		JANUAR - FEBRUAR 1987	
			MENGDE	VERDI 1000 KR.	MENGDE	VERDI 1000 KR.
7302.300	FERROSILICOMANGAN	TONN	17495	52314	37293	112035
	101 DANMARK		400	1267	400	1267
	103 FINLAND		-	-	600	3159
	106 SVERIGE		838	2636	2422	7851
	112 BELGIA, LUXEMB.		3400	10846	7166	23666
	117 FRANKRIKE		2770	9954	3070	10903
	123 ITALIA		722	2146	1422	4311
	127 NEDERLAND		-	-	-	-
	139 STORBRIANNIA OG N.-IRLAND		1468	4019	3639	10122
	141 SVEITS		-	-	100	253
	144 TYSKLAND (BRD)		4100	11314	6100	16980
	464 JAPAN		-	-	86	208
	612 CANADA		32	58	32	58
	680 TRINIDAD OG TOBAGO		-	-	800	2280
	684 U S A		1815	4119	8540	22118
	ANDRE LAND		1950	5953	2915	8858
7310,7311	STANGSTÅL OG PROFILSTÅL	TONN	26076	56483	66572	135314
	101 DANMARK		536	1764	1580	4610
	105 ISLAND		281	852	681	1633
	106 SVERIGE		1518	4037	3079	8478
	112 BELGIA, LUXEMB.		3008	8497	3008	8497
	123 ITALIA		15	62	537	975
	127 NEDERLAND		1007	2894	2465	6967
	139 STORBRIANNIA OG N.-IRLAND		2123	4492	4784	9712
	144 TYSKLAND (BRD)		4474	11561	12424	28191
	484 KINA, FOLKEREP.		-	-	-	-
	684 U S A		10425	18611	23652	42302
	ANDRE LAND		2689	3714	14363	23948
7313	PLATER AV JERN OG STÅL	TONN	13949	60293	26811	119528
	101 DANMARK		2031	10055	3967	19352
	103 FINLAND		243	1468	707	3447
	105 ISLAND		215	838	405	1473
	106 SVERIGE		1777	7802	3796	16668
	127 NEDERLAND		-	-	18	151
	131 POLEN		1685	7540	2599	11462
	137 SPANIA		531	2120	1197	4678
	139 STORBRIANNIA OG N.-IRLAND		2836	11919	5735	25776
	144 TYSKLAND (BRD)		522	2023	882	3404
	203 ALGERIE		594	3050	2152	13349
	444 INDIA		254	367	450	750
	684 U S A		1313	5134	2678	10381
	ANDRE LAND		1948	7975	2226	8638
7321	JERN-OG STÅLKONSTRUKSJONER OG DELER	TONN	720	28655	1226	38203
	101 DANMARK		32	484	95	1541
	103 FINLAND		56	1073	81	1439
	105 ISLAND		4	49	6	85
	106 SVERIGE		116	1481	301	4086
	127 NEDERLAND		317	19836	318	19911
	139 STORBRIANNIA OG N.-IRLAND		29	602	32	687
	144 TYSKLAND (BRD)		29	343	33	424
	464 JAPAN		-	-	-	-
	492 SØR-KOREA		1	71	1	71
	513 MALDIVENE		-	-	-	-
	612 CANADA		43	804	85	1591
	ANDRE LAND		92	3911	276	8369
7401.150,210	KOPPER, ULEGERT, UBEARBEIDD	TONN	3545	33568	5670	53786
	106 SVERIGE		630	5953	630	5953
	117 FRANKRIKE		620	5778	820	7878
	123 ITALIA		562	5248	587	5524
	127 NEDERLAND		350	3487	860	8305
	139 STORBRIANNIA OG N.-IRLAND		605	5664	936	8932
	144 TYSKLAND (BRD)		676	6484	1716	16035
	153 ØSTERRIKE		101	953	101	953
	684 U S A		-	-	20	206
	ANDRE LAND		-	-	-	-
7501.200	NIKKEL, ULEGERT, UBEARBEIDD	TONN	1998	55211	6254	182281
	106 SVERIGE		34	899	58	1552
	117 FRANKRIKE		31	823	46	1279
	123 ITALIA		18	460	18	460
	127 NEDERLAND		893	24274	1935	54687
	139 STORBRIANNIA OG N.-IRLAND		40	1027	60	1554
	144 TYSKLAND (BRD)		80	2148	125	3435
	436 HONG KONG		225	6249	286	8061
	444 INDIA		-	-	-	-
	464 JAPAN		302	9037	361	10877
	548 SINGAPORE		139	3869	139	3869
	612 CANADA		-	-	256	8202
	684 U S A		34	1027	2470	74716
	715 BRASIL		152	3978	371	9800
	804 AUSTRALIA		-	-	-	-
	ANDRE LAND		51	1421	131	3789
7601.100	ALUMINIUM, ULEGERT, UBEARBEIDD	TONN	22094	212135	44622	429079
	103 FINLAND		-	-	164	1861
	106 SVERIGE		984	9586	1010	9857
	112 BELGIA, LUXEMB.		878	9060	1561	15890

TABELL 14 (FORTS.). UTFØRSEL. VIKTIGERE VARER FORDELT PÅ BESTEMMELSESLAND

VARENR. C C C N	VARE OG LAND	ENHET	FEBRUAR 1987		JANUAR - FEBRUAR 1987	
			MENGDE	VERDI	MENGDE	VERDI
				1000 KR.		1000 KR.
	117 FRANKRIKE.....		527	4755	1738	16188
	123 ITALIA.....		1446	14197	3579	36111
	127 NEDERLAND.....		4397	41136	12277	111549
	132 PORTUGAL.....		-	-	-	-
	139 STORBRITANNIA OG N.-IRLAND.....		1561	14901	3583	34839
	141 SVEITS.....		2305	20381	3695	33429
	144 TYSKLAND (BRD).....		9334	87636	15875	151085
	464 JAPAN.....		257	4365	351	6141
	484 KINA, FOLKEREP.....		294	5000	594	10092
	512 MALAYSIA.....		-	-	23	245
	612 CANADA.....		-	-	19	220
	ANDRE LAND.....		111	1117	153	1572
7601.200	ALUMINIUM, LEGERT, UBEARBEIDD	TONN	30473	315817	64373	676457
	101 DANMARK.....		1032	11169	2233	24026
	103 FINLAND.....		127	1292	331	3476
	106 SVERIGE.....		689	7040	1958	19785
	112 BELGIA, LUXEMB.....		923	9521	1737	18206
	117 FRANKRIKE.....		4525	46001	8678	89332
	123 ITALIA.....		2714	27086	6174	62540
	127 NEDERLAND.....		1437	14480	2507	25593
	132 PORTUGAL.....		1017	10389	2646	26956
	137 SPANIA.....		52	537	52	537
	139 STORBRITANNIA OG N.-IRLAND.....		5667	63361	14365	158380
	141 SVEITS.....		1512	15150	2480	25407
	144 TYSKLAND (BRD).....		9164	93993	16643	176158
	153 ØSTERRIKE.....		677	7328	2685	28858
	460 ISRAEL.....		-	-	400	3524
	512 MALAYSIA.....		20	212	20	212
	684 U S A.....		682	5846	1150	10212
	ANDRE LAND.....		235	2413	314	3253
7602	ALUMINIUMSSTENGER, -PROFILER OG -TRÅD	TONN	2769	43287	5837	89128
	101 DANMARK.....		202	4042	392	7125
	103 FINLAND.....		171	2145	246	3002
	106 SVERIGE.....		616	14094	1351	30478
	117 FRANKRIKE.....		194	2107	509	5532
	121 IRLAND.....		17	423	54	1183
	123 ITALIA.....		223	2290	515	5303
	127 NEDERLAND.....		185	2858	521	7473
	139 STORBRITANNIA OG N.-IRLAND.....		281	4860	732	11792
	144 TYSKLAND (BRD).....		169	2587	177	2733
	410 BANGLADESH.....		-	-	-	-
	444 INDIA.....		437	4374	735	7382
	544 SAUDI-ARABIA.....		197	1989	490	4939
	ANDRE LAND.....		78	1518	114	2186
7603.001-039	ALUMINIUMSPATER OG -BÅND	TONN	4390	68527	9420	145201
	101 DANMARK.....		835	15300	1649	30099
	103 FINLAND.....		350	5082	656	9994
	106 SVERIGE.....		257	4235	597	9983
	112 BELGIA.....		79	1049	247	3408
	117 FRANKRIKE.....		355	6897	963	16889
	127 NEDERLAND.....		315	4059	579	7407
	132 PORTUGAL.....		65	1041	74	1166
	139 STORBRITANNIA OG N.-IRLAND.....		1036	14045	1783	24222
	141 SVEITS.....		83	1237	319	4687
	144 TYSKLAND (BRD).....		394	7125	938	16170
	612 CANADA.....		80	903	98	1127
	684 U S A.....		431	5229	1352	16918
	ANDRE LAND.....		110	2324	162	3132
7901.100	SINK, ULEGERT, UBEARBEIDD	TONN	6185	35266	12763	74613
	101 DANMARK.....		81	422	264	1494
	106 SVERIGE.....		1332	7455	2005	11557
	123 ITALIA.....		426	2151	1404	7713
	139 STORBRITANNIA OG N.-IRLAND.....		1197	6144	1900	10240
	141 SVEITS.....		100	500	450	2645
	144 TYSKLAND (BRD).....		900	4999	3060	17104
	684 U S A.....		1350	8557	2350	15279
	ANDRE LAND.....		800	5039	1330	8581
8422.101-809	MASKINER OG APPARATER FOR LØFTING, LASTING OG LOSSING	STK.	561	29148	1026	64984
	101 DANMARK.....		22	1909	40	10647
	102 FÆRØYANE.....		1	9	2	649
	103 FINLAND.....		3	311	10	688
	105 ISLAND.....		25	2520	41	3709
	106 SVERIGE.....		99	3696	155	5519
	117 FRANKRIKE.....		10	908	16	1083
	123 ITALIA.....		2	1164	3	1195
	125 JUGOSLAVIA.....		3	1379	3	1379
	127 NEDERLAND.....		15	990	15	990
	139 STORBRITANNIA OG N.-IRLAND.....		30	2693	59	4698
	143 TYRKIA.....		12	63	12	63
	144 TYSKLAND (BRD).....		53	3512	211	7664

TABELL 14 (FORTS.). UTFØRSEL, VIKTIGERE VARER FORDELT PÅ BESTEMMELSESLAND

VARENR. C C C N	VARE OG LAND	ENHET	FEBRUAR	1987	JANUAR - FEBRUAR	1987
			MENGDE	VERDI	MENGDE	VERDI
				1000 KR.		1000 KR.
444	INDIA		-	-	-	-
464	JAPAN		-	-	-	-
484	KINA, FOLKEREPE.		-	-	3	540
492	SØR-KOREA		8	2859	25	6736
548	SINGAPORE		1	6	3	316
612	CANADA		82	695	100	2255
684	U S A		14	1810	29	6152
	ANDRE LAND		181	4624	299	10701
8424,101-838	LANDBRUKSMASKINER FOR JORDBEARB.	STK.	647	13049	1016	20051
	101 DANMARK		37	582	59	1121
	103 FINLAND		24	441	87	505
	106 SVERIGE		88	1639	105	2159
	117 FRANKRIKE		231	5467	260	6267
	121 IRLAND		-	-	55	1063
	127 NEDERLAND		17	437	67	1319
	137 SPANIA		46	653	56	852
	139 STORBRITANNIA OG N.-IRLAND		39	881	67	1929
	144 TYSKLAND (BRD)		19	522	34	871
	153 ØSTERRIKE		60	896	60	896
	612 CANADA		-	-	48	885
	ANDRE LAND		86	1530	118	2184
8453	AUTOMATISKE DATAMASKINER OG ENHETER TIL DISSE	STK.	7374	106876	15235	217477
	101 DANMARK		386	16351	1507	24928
	103 FINLAND		90	2948	147	6689
	106 SVERIGE		981	12699	1648	26098
	112 BELGIA, LUXEMB.		33	13	38	321
	117 FRANKRIKE		674	3742	893	6645
	123 ITALIA		66	823	175	2569
	127 NEDERLAND		330	23873	463	29689
	135 SOVJETUNIONEN		2	68	39	2940
	137 SPANIA		19	407	44	556
	139 STORBRITANNIA OG N.-IRLAND		598	15313	2508	25091
	141 SVEITS		19	199	24	993
	144 TYSKLAND (BRD)		3373	21938	5862	42164
	444 INDIA		30	3825	38	15382
	464 JAPAN		2	24	2	24
	484 KINA, FOLKEREPE.		-	-	-	-
	492 KOREA, SØR		-	-	3	28
	534 PAKISTAN		-	-	-	-
	684 U S A		705	4063	1620	21261
	ANDRE LAND		66	590	224	12100
8512.203-209 8512.510-550 8512.610,690	ELEKTRISKE OVNER, KAMINER, KOMFYRER, STEKEOVNER OG KOMPLETTE KOKEPLATER	STK.	75030	27769	175282	61305
	101 DANMARK		13428	3994	39086	12171
	103 FINLAND		11402	3017	25149	6520
	106 SVERIGE		23261	14164	50314	27814
	117 FRANKRIKE		10087	2306	19506	4181
	139 STORBRITANNIA OG N.-IRLAND		4495	1034	11855	2722
	141 SVEITS		707	191	4820	1379
	144 TYSKLAND (BRD)		2007	539	5862	1203
	153 ØSTERRIKE		2395	741	6097	1997
	ANDRE LAND		7248	1782	12593	3316
8706,209	DELER TIL MOTORKJØRETØYER FOR TRANSPORT	TONN	3064	103082	5731	193179
	101 DANMARK		71	1204	161	2755
	103 FINLAND		49	2485	96	4842
	106 SVERIGE		1810	63284	3573	118311
	112 BELGIA, LUXEMB.		472	9993	738	19436
	139 STORBRITANNIA OG N.-IRLAND		69	3440	117	5484
	144 TYSKLAND (BRD)		335	16413	649	31386
	283 LIBERIA		89	885	160	1473
	ANDRE LAND		168	5377	237	9492
9401,9403	MØBLER	TONN	1296	60072	2340	108523
	101 DANMARK		188	9172	296	14659
	103 FINLAND		59	2628	96	4420
	105 ISLAND		66	1918	84	2935
	106 SVERIGE		475	12798	881	23061
	112 BELGIA		11	830	16	1234
	117 FRANKRIKE		10	1073	21	2169
	127 NEDERLAND		10	778	19	1215
	139 STORBRITANNIA OG N.-IRLAND		122	7518	232	12559
	141 SVEITS		18	1719	26	2294
	144 TYSKLAND (BRD)		147	8343	275	15148
	153 ØSTERRIKE		15	1255	18	1456
	464 JAPAN		5	570	8	998
	612 CANADA		3	375	8	860
	684 U S A		144	9418	321	22949
	804 AUSTRALIA		0	1	3	413
	ANDRE LAND		25	1675	35	2154

TABELL 15. INNFORSEL OG UTFORSEL. SKIP FORDELT PÅ
LAND. 1 0 0 0 K R

Imports and exports of ships by country. 1 000 kroner

SKIP OVER 100 BR.T., HERUNDER SKIP TIL OPPHOGGING

Ships exceeding 100 gross tons, incl. ships for breaking up

Land Country	Innførsel - produksjonsland Imports-country of production				Utførsel - bestemmelsesland Exports-country of destination			
	Februar		Januar-februar		Februar		Januar-februar	
	1986	1987	1986	1987	1986	1987	1986	1987
101 Danmark	-	-	2278	-	1885	-	21341	-
102 Færøyane	-	-	-	-	-	110380	-	192465
105 Island	-	1850	-	1850	-	-	-	-
106 Sverige	750	1640	750	1640	6300	-	7800	-
117 Frankrike	372000	-	372000	-	28287	-	28287	-
123 Italia	-	-	-	-	10565	32937	10565	32937
126 Malta	-	-	-	-	66666	-	66666	-
127 Nederland	29600	336	63575	1437	234970	43448	241966	43448
139 Storbritannia og Nord-Irland	-	3101	-	3101	-	16350	80	26350
144 Tyskland (BRD).....	29200	-	29200	-	-	-	-	-
Europa i alt	431550	6927	467803	8028	348673	203115	376705	295200
283 Liberia	-	-	-	-	259680	149511	794740	229831
Afrika i alt	-	-	-	-	259680	149511	794740	229831
436 Hong Kong	-	-	-	-	72859	-	148358	-
484 Kina	-	-	-	254671	-	-	-	23000
492 Sør-Korea	115846	-	115846	-	-	-	-	-
500 Kypros	5757	-	5757	-	-	-	35032	-
548 Singapore	-	-	-	-	-	116149	141684	116149
Asia i alt	121603	-	121603	254671	72859	116149	325074	139149
607 Bahamas.....	-	-	-	-	202175	1802602	220974	1802602
612 Canada	-	-	-	-	-	-	-	39800
631 Grønland	-	-	-	-	15705	-	15705	10000
669 Panama	-	-	-	5925	289003	287487	436981	562175
Nord-Amerika i alt	-	-	-	5925	506883	2090089	673660	2414577
812 Vanuatu	-	-	-	-	-	63070	-	63070
Oceania i alt	-	-	-	-	-	63070	-	63070
I a l t	553153	6927	589406	268624	1188095	2621934	2170179	3141827

Merknader

Statistikken over utenrikshandelen gir oppgaver over **generalhandelen**.

Innførselsstatistikken omfatter alle varer som innføres til Norge, herunder også varer som blir lagt inn på transittlager og frilager. Varer i direkte transitt blir ikke tatt med.

Utførselsstatistikken omfatter alle varer som utføres fra Norge, herunder også utførsel fra transittlager og frilager.

Mengdeoppgavene for inn- og utførte varer gjelder nettomengden når ikke noe annet er bestemt i tolltariffen.

Verdien av innførselen er oppgitt cif og verdien av utførselen fob norsk havn eller grensestasjon.

Varegrupperingen følger FNs **Standard International Trade Classification** (SITC, fra 1976 SITC-Rev. 2). I de mest detaljerte tabeller (tab. 10, 11 og 14) er imidlertid varene gruppert etter varenomenklaturen i tolltariffen, som bygger på Tollsamarbeidsrådets nomenklatur (CCCN). I tolltariffens vareoppdeling er det også innarbeidd en felles nordisk varenomenklatur for statistikken over utenrikshandelen. De fire første siffer av det sjufigrede varenummer svarer til den firefigrede CCCN kode. Femte og sjette siffer angir (med noen unntak) den vareoppdeling som er felles i de nordiske land, og sjuende siffer er brukt til en videre nasjonal oppdeling. De enkelte varenummer og varebetegnelser finnes i Tolltariffen utgitt av Toll- og avgiftsdirektoratet og i Statistisk varefortegnelse for utenrikshandelen.

Landgrupperingen er for innførte varer etter produksjonsland og for utførte varer etter bestemmelsesland.

Månedsoppgavene er foreløpige. Rettelser blir ført à jour i sammendragstallene, og disse vil derfor ikke alltid være i samsvar med summen av månedstallene. Se ellers Statistisk varefortegnelse for utenrikshandelen eller den årlige publikasjon Utenrikshandel, om opplegget og gjennomføringen av statistikken.

Notes

Norway's external trade statistics are based on the **«general»** system of trade statistical recording.

Import statistics comprise all merchandise imported into Norway, including merchandise placed in Customs bonded warehouses but excluding goods entered for trans-shipment.

Export statistics comprise all merchandise exported from Norway, including re-exports of imported goods, whether or not the exports and re-exports are from Customs bonded warehouses.

The **quantities** given in respect of imported and exported merchandise are net quantities if not otherwise stipulated in the Customs Tariff.

The **value** of the imports represents the c.i.f. value, and the value of the exports represents the f.o.b. value, at Norwegian port or land boundary.

The **commodity classification** is based on the **Standard International Trade Classification** of the United Nations (SITC, as from 1976 SITC Rev. 2). However, the detailed commodity specification in the tables 10, 11 and 14 follows the nomenclature of the Norwegian Customs Tariff, which is based on the Nomenclature of Customs Cooperation Council (CCCN) supplemented with a joint Nordic classification for external trade statistics. In the seven digit commodity code applied in the tables 10, 11 and 14 the first four digits correspond to the four digit CCCN code, the fifth and sixth digits relate to the Nordic breakdowns, and the seventh digit is used for additional national breakdowns. The commodity code definitions are given in the Norwegian Customs Tariff published by the Directorate of Customs and Excise and the Commodity List for External Trade Statistics.

The **geographical classification** is for imports by country of production and for exports by country of destination.

The monthly figures are preliminary and subject to corrections. Such corrections relating to earlier periods are carried to the aggregated totals which show the trade for the portion of the year up to the close of the period of account. It follows that such aggregated totals will not always be equal to the sum of the past periodic figures as published. For further details, see definitions in Commodity List for external trade or the annual publication External Trade.

Statistikk over utenrikshandelen

Abonnement på månedsheftet tegnes i Statistisk Sentralbyrå, Skippergata 15, Oslo-Dep., 0033 Oslo 1, eller hos bokhandlerne. Enkelthefter kan kjøpes på de samme steder.

De som er interessert i regelmessige oppgaver over innførselen eller utførselen av varer som ikke er tatt med i denne publikasjonen, eller som ønsker oppgaver over innførselen eller utførselen av enkelte varer fordelt på land eller tollsteder, kan tegne abonnement på slike oppgaver i Statistisk Sentralbyrå. Ved bestillingen må varens (varenes) nummer i gjeldende Tolltariff eller i Statistisk varefortegnelse for utenrikshandelen oppgis.

Abonnementetsprisen for året 1987 er:

Månedsoppgaver for total mengde og verdi:

Kr 12,00 pr. vare pr. år.

Månedsoppgaver over mengde og verdi fordelt på

land: Kr 6,00 pr. vare pr. måned, årsabonnement kr 50,00 pr. vare. Kvartalsoppgaver kr 24,00 og halvårsoppgaver kr 12,00 pr. vare pr. år.

Oppgaver over mengde fordelt på tollsteder:

Kvartalsoppgaver kr 24,00, halvårsoppgaver kr 12,00 pr. vare pr. år.

Minstepris kr 50,00 pr. år.

Statistisk Sentralbyrå utgir også årspublikasjonen UTENRIKSHANDEL. Hefte I gir oppgaver over innførselen og utførselen av de enkelte vareslag etter tolltariffens varenomenklatur med fordeling på produksjonsland/bestemmelsesland og samhandelen med de enkelte land fordelt på vareslag. Hefte II gir bl. a. opplysninger om handelen med de enkelte land fordelt på varegrupper etter FNs varenomenklatur (SITC). Publikasjonen utgis i kommisjon hos H. Aschehoug & Co. og Universitetsforlaget, Oslo, og kan kjøpes hos bokhandlerne.

Byråets uke- og månedspublikasjoner

Abonnementetsprisene for Byråets uke- og månedspublikasjoner for 1987 er:

	Kr pr. år	Kr pr. hefte
Statistisk ukehefte	300,00	15,00
Statistisk månedshefte	200,00	20,00
Månedstatistikk over utenrikshandelen	160,00	20,00
Bank- og kredittstatistikk. Aktuelle tall	260,00	15,00
Økonomiske analyser	120,00	15,00
Nye distriktstall (pr. fylke)	90,00	10,00