

MAI 1988 - 76. ÅRGANG

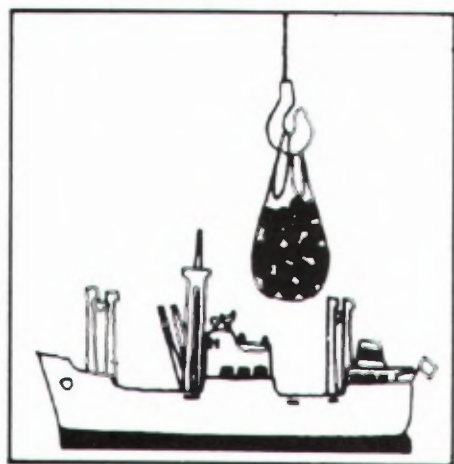

MÅNEDSSTATISTIKK OVER UTENRIKS- HANDELEN

MONTHLY BULLETIN OF EXTERNAL TRADE

STATISTISK SENTRALBYRÅ
CENTRAL BUREAU OF STATISTICS OF NORWAY

Innhold

Tabell	1. Innførsel og utførsel
»	2. Innførsel og utførsel av skip, oljeplattformer og utførsel av råolje og naturgass . . .
»	3. Kvartalsindekser for utenrikshandelen
»	4. Kvartalsindekser for utvalgte varegrupper
	A Innførsel
	B Utførsel
»	5. Innførsel: Varesektorer og hovedgrupper etter SITC .
»	6. Utførsel: Varesektorer og hovedgrupper etter SITC .
»	7. Innførsel og utførsel: Grupper etter SITC
»	8. Innførsel: Viktigere vareposter etter SITC
»	9. Utførsel: Viktigere vareposter etter SITC
»	10. Innførsel: Viktigere varer etter tolltariffens nomenklatur
»	11. Utførsel: Viktigere varer etter tolltariffens nomenklatur
»	12. Samhandelen med de enkelte land
»	13. Samhandelen med de viktigste land: Hovedgrupper etter SITC
»	14. Utførsel: Viktigere varer fordelt på bestemmelsesland
«	15. Innførsel og utførsel: Skip fordelt på land

Merk:

På grunn av store endringer i varemenklaturen f.o.m. 1988 vil det i tab. 5 og 6 være vanskelig å sammenlikne nøyaktig tallene for 1987 og 1988. Av samme grunn er det i tabell 7 bare gitt tall for 1988.

Standardtegn i tabeller	
Oppgave mangler	..
Tall kan ikke offentliggjøres	:
Null	—
Mindre enn 0,5 av den brukte enheten	0
Mindre enn 0,05 av den brukte enheten	0,0

Contents

Table	1. Imports and exports
»	2. Imports and exports of ships, oil platforms and exports of crude oil and natural gas
»	3. Quarterly index numbers of external trade
»	4. Quarterly index numbers for selected commodity groups
	A Imports
	B Exports
»	5. Imports by sections and divisions of the SITC
»	6. Exports by sections and divisions of the SITC
»	7. Imports and exports by groups of the SITC
»	8. Imports by principal items of the SITC
»	9. Exports by principal items of the SITC
»	10. Imports of principal commodities according to the Customs Tariff Nomenclature .
»	11. Exports of principal commodities according to the Customs Tariff Nomenclature .
»	12. Imports and exports by country
»	13. Trade with principal countries by divisions of the SITC
»	14. Exports of principal commodities by country of destination
»	15. Imports and exports of ships by country

Remarks:

Due to comprehensive changes of the commodity classification as from 1988, comparisons between data for 1987 and 1988 in table nos 5 and 6 will not be exact. Table 7 contents of the same reason 1988 figures only.

Explanation of Symbols in Tables

Data not available
Not for publication
Nil
Less than 0.5 of unit employed
Less than 0.05 of unit employed.

TABELL 1. INNFØRSEL OG UTFØRSEL. MILL. KR IMPORTS AND EXPORTS. MILLION KRONER

MÅNED MONTH	A. INNFØRSEL			IMPORTS					
	A 1			A 2					
	I ALT TOTAL			UTEN SKIP OG OLJEPLATTFORMER EXCL. SHIPS AND OIL PLATFORMS					
	1986	1987	1988	1986	1987	1988			
JANUAR	11 985	11 386	8 039	11 949	11 125	7 683			
FEBRUAR	11 900	11 583	12 592	11 347	11 576	12 009			
MARS	10 837	13 976	14 667	10 650	13 228	14 093			
APRIL	14 343	12 025	12 221	14 234	12 006	11 757			
MAI	12 748	12 395	12 701	12 065	11 840	11 989			
JUNI	12 956	12 719		12 163	12 572				
JULI	11 981	10 762		11 960	10 706				
AUGUST	10 642	11 436		10 563	11 224				
SEPTEMBER	13 340	13 257		13 040	12 385				
OKTOBER	14 618	13 323		14 056	13 022				
NOVEMBER	11 913	12 949		11 878	12 678				
DECEMBER	12 791	16 230		12 109	14 415				
I ALT	150 052	152 041		146 012	146 777				

MÅNED MONTH	B. UTFØRSEL			EXPORTS					
	B 1			B 2			B 3		
	I ALT TOTAL			UTEN SKIP OG OLJEPLATTFORMER EXCL. SHIPS AND OIL PLATFORMS			UTEN RÅOLJE, NATURGASS SKIP OG OLJEPLATTFORMER EXCL. CRUDE OIL, NATURAL GAS, SHIPS AND OIL PLATFORMS		
	1986	1987	1988	1986	1987	1988	1986	1987	1988
JANUAR	13 900	11 894	9 949	12 918	11 278	9 591	5 982	5 991	5 092
FEBRUAR	12 043	13 328	11 792	10 855	10 706	11 528	5 491	6 092	7 395
MARS	11 693	12 828	12 393	10 561	11 445	12 110	5 242	6 851	7 913
APRIL	8 663	12 660	11 908	7 972	10 335	11 643	6 024	5 697	7 531
MAI	10 106	12 051	11 710	9 782	11 528	11 285	5 654	6 715	7 298
JUNI	10 873	11 389		9 921	10 607		5 945	6 836	
JULI	9 741	11 401		9 471	10 811		5 649	6 156	
AUGUST	9 520	8 616		8 547	8 470		4 755	5 572	
SEPTEMBER	10 540	11 367		9 697	11 160		5 971	6 874	
OKTOBER	12 559	12 614		11 076	12 553		6 557	7 555	
NOVEMBER	11 675	11 788		10 702	11 582		5 985	7 080	
DECEMBER	12 535	14 607		10 947	13 979		6 118	9 414	
I ALT	133 847	144 543		122 448	134 454		69 371	80 833	

MÅNED MONTH	C. INNFØRSEL SOVERSKUDD (A - B)			IMPORT SURPLUS					
	(A 1 - B 1)			(A 2 - B 2)			(A 2 - B 3)		
	I ALT TOTAL			UTEN SKIP OG OLJEPLATTFORMER EXCL. SHIPS AND OIL PLATFORMS			UTEN SKIP, OLJEPLATTFORMER, FOR UTFØRSEL OGSÅ UTEN OLJE OG GASS EXCL. SHIPS, OIL PLATFORMS, FOR EXPORTS ALSO EXCL. CRUDE OIL AND NATURAL GAS		
	1986	1987	1988	1986	1987	1988	1986	1987	1988
JANUAR	- 1 915	- 507	- 1 910	- 969	- 153	- 1 908	5 967	5 134	2 591
FEBRUAR	- 143	- 1 745	- 799	492	870	481	5 855	5 483	4 614
MARS	- 856	- 1 148	2 274	89	1 783	1 983	5 408	6 377	6 180
APRIL	5 680	- 635	314	6 262	1 671	113	8 211	6 309	4 226
MAI	2 642	344	991	2 283	312	704	6 411	5 125	4 691
JUNI	2 083	1 331		2 242	1 965		6 218	5 737	
JULI	2 240	- 639		2 489	- 105		6 311	4 550	
AUGUST	1 122	2 820		2 016	2 754		5 808	5 652	
SEPTEMBER	2 801	1 889		3 343	1 225		7 069	5 511	
OKTOBER	2 059	1 709		2 980	469		7 499	5 467	
NOVEMBER	237	1 161		1 176	1 096		5 893	5 598	
DECEMBER	255	1 622		1 162	436		5 991	5 001	
I ALT	16 205	7 498		23 565	12 323		76 642	65 944	

ENDELIGE TALL FOR 1986 OG 1987. FINAL FIGURES FOR 1986 AND 1987.

TABELL 2. INNFØRSEL OG UTFØRSEL AV SKIP, OLJEPLATTFORMER OG UTFØRSEL AV RÅOLJE OG NATURGASS. MILL. KR
 IMPORTS AND EXPORTS OF SHIPS, OIL PLATTFORMS, AND EXPORTS OF CRUDE OIL AND NATURAL GASS. MILLION KRONER

MÅNED MONTH	SKIP SHIPS			SHIPS			INNFØRSEL IMPORT			OVERSKUDD SURPLUS						
	INNFØRSEL			UTFØRSEL			EXPORTS			IMPORT			SURPLUS			
	1986	1987	1988	1986	1987	1988	1986	1987	1988	1986	1987	1988	1986	1987	1988	
JANUAR	36	261	356	982	520	358	-	946	-	259	-	2	-	259	-	2
FEBRUAR	553	7	583	1 189	2 622	180	-	635	-	2 615	-	403	-	615	-	403
MARS	187	749	573	1 075	1 383	283	-	888	-	634	-	290	-	634	-	290
APRIL	109	19	465	691	2 270	264	-	582	-	2 251	-	201	-	251	-	201
MAI	95	23	712	324	523	425	-	230	-	500	-	287	-	500	-	287
JUNI	298	147		701	718		-	402	-	571	-		-	571	-	
JULI	21	56		270	590		-	249	-	534	-		-	534	-	
AUGUST	79	211		973	145		-	893	-	66	-		-	66	-	
SEPTEMBER	300	394		843	128		-	543	-	266	-		-	266	-	
OKTOBER	4	301		1 483	61		-	480	-	241	-		-	241	-	
NOVEMBER	35	271		973	206		-	939	-	65	-		-	65	-	
DESEMBER	4	1 815		1 588	629		-	584	-	1 186	-		-	1 186	-	
I ALT	1 722	4 254		11 092	9 795		-	9 369	-	5 541	-		-	5 541	-	

MÅNED MONTH	OLJEPLATTFORMER OIL PLATFORMS			OIL PLATFORMS		
	INNFØRSEL			UTFØRSEL		
	1986	1987	1988	1986	1987	1988
JANUAR	-	-	-	-	96	-
FEBRUAR	-	-	-	-	-	85
MARS	-	-	-	57	-	-
APRIL	-	-	-	-	55	-
MAI	588	532	-	-	-	-
JUNI	495	-	-	251	64	-
JULI	-	-	-	-	-	-
AUGUST	-	-	-	-	-	-
SEPTEMBER	-	478	-	-	80	-
OKTOBER	558	-	-	-	-	-
NOVEMBER	-	-	-	-	-	-
DESEMBER	678	-	-	-	-	-
I ALT	2 318	1 010		308	294	

MÅNED MONTH	I ALT. RÅOLJE OG CRUDE OIL AND NATURAL GAS			RÅOLJE CRUDE OIL			NATURGASS NATURAL GAS		
	TOTAL NATURGASS			EXPORTS OF CRUDE OIL AND NATURAL GASS			EXPORTS OF CRUDE OIL AND NATURAL GASS		
	1986	1987	1988	1986	1987	1988	1986	1987	1988
JANUAR	6 936	5 287	4 498	4 151	3 362	3 050	2 785	1 925	1 448
FEBRUAR	5 364	4 614	4 133	2 858	2 923	2 641	2 505	1 691	1 492
MARS	5 319	4 594	4 197	2 533	2 747	2 652	2 786	1 847	1 545
APRIL	1 949	4 638	4 112	901	3 271	2 658	1 048	1 367	1 454
MAI	4 128	4 812	3 987	1 930	3 481	2 734	2 198	1 331	1 253
JUNI	3 977	3 771		2 023	2 618		1 954	1 153	
JULI	3 822	4 654		1 949	3 644		1 873	1 010	
AUGUST	3 793	2 899		1 965	2 271		1 827	628	
SEPTEMBER	3 726	4 286		1 943	3 172		1 782	1 114	
OKTOBER	4 519	4 998		2 595	3 636		1 924	1 363	
NOVEMBER	4 716	4 502		2 827	3 008		1 889	1 494	
DESEMBER	4 829	4 565		2 849	2 965		1 980	1 600	
I ALT	53 077	53 620		28 526	37 097		24 551	16 523	

TABELL 3. KVARTALSINDEKSER FOR UTENRIKSHANDELEN. 1980=100 QUARTERLY INDEX NUMBERS OF EXTERNAL TRADE

A. INNFØRSEL I ALT UTENOM SKIP OG OLJEPLATTFORMER TOTAL IMPORTS EXCL. SHIPS AND OIL PLATFORMS						
	PRISINDEKS UNIT VALUE			VOLUMINDEKS VOLUME		
	1985	1986	1987	1985	1986	1987
1. KVARTAL	125	125	133	121	133	132
2. KVARTAL	128	125	136	115	150	131
3. KVARTAL	129	129	131	115	134	128
4. KVARTAL	128	129	123	138	143	159
ÅRET	127	127	130	122	140	137

B. UTFØRSEL I ALT UTENOM SKIP OG OLJEPLATTFORMER TOTAL EXPORTS EXCL. SHIPS AND OIL PLATFORMS						
	PRISINDEKS UNIT VALUE			VOLUMINDEKS VOLUME		
	1985	1986	1987	1985	1986	1987
1. KVARTAL	151	123	108	124	127	141
2. KVARTAL	149	109	104	121	116	142
3. KVARTAL	143	102	107	119	123	130
4. KVARTAL	142	105	106	131	141	163
ÅRET	147	110	106	124	127	144

C. UTFØRSEL I ALT UTENOM RÅOLJE, NATURGASS, SKIP OG OLJEPLATTFORMER TOTAL EXPORTS EXCL. CRUDE OIL, NATURAL GAS, SHIPS, OIL PLATFORMS						
	PRISINDEKS UNIT VALUE			VOLUMINDEKS VOLUME		
	1985	1986	1987	1985	1986	1987
1. KVARTAL	133	126	130	120	114	125
2. KVARTAL	135	122	131	121	125	127
3. KVARTAL	134	128	135	112	110	119
4. KVARTAL	132	132	135	125	122	153
ÅRET	133	127	133	120	118	131

TABELLENE 3, 4A OG 4B ER BASERT PÅ SITC REV. 2

THE TABLES 3, 4A AND 4B ARE BASED ON SITC REV. 2

TABELL 4A. INNFØRSEL: KVARTALSINDEKSER FOR DE ENKELTE VAREGRUPPER (1980=100)

SITC	VAREGRUPPE	COMMODITY GROUP	VERDIINDEKS VALUE											
			1986				1987							
			KVARTAL				KVARTAL							
				1.	2.	3.	4.	ÅRET	1.	2.	3.	4.	ÅRET	
0	MATVARER OG LEVENDE DYR		138	164	132	170	151	146	149	122	159	144		
04	KORN OG KORNVARER		100	84	107	121	103	91	120	68	113	98		
041	HVETE		113	49	125	82	92	26	96	2	117	60		
05	FRUKT OG GRØNNSAKER		177	182	145	193	174	200	188	155	218	191		
054	GRØNNSAKER, FRISKE, KJØLTE, FRYS TE		203	248	101	191	186	277	284	128	219	227		
057	FRUKT OG NØTTER, FRISKE ELLER TØRKEDE		169	152	144	195	165	178	146	146	211	170		
06	SUKKER, SUKKERVARER OG HONNING		64	97	99	114	93	78	94	95	112	94		
07	KAFFE, TE, KAKAO, KRYDDERIER		160	221	124	172	169	128	107	101	139	119		
071	KAFFE		169	242	122	141	169	105	86	79	100	93		
1	DRIKKEVARER OG TOBAKK		124	194	165	246	182	174	186	167	231	189		
2	RÅVARER, IKKE SPISELIGE, UNNTATT BRENSLSSTOFFER		114	113	120	123	118	130	127	112	138	127		
22	OLJEFRØ OG OLJEHOLDIGE FRUKTER		122	85	85	106	100	95	118	74	96	96		
24	TØMMER, TRELAST OG KORK		181	218	220	259	220	215	274	287	294	268		
246	KUBB OG CELLULOSETØMMER		216	255	277	314	265	236	390	439	358	356		
248	SKÅRET ELLER HØVLET TRELAST		174	218	204	240	209	214	249	241	275	245		
25	PAPIRMASSE OG PAPIRAVFALL		45	60	49	53	52	52	55	46	49	51		
26	TEKSTILFIBRER OG TEKSTILAVFALL		144	126	114	138	131	119	96	100	132	112		
27	RÅ GJØDNINGSSSTOFFER OG RÅ MINERALER		126	139	125	124	128	137	126	126	137	132		
28	MALMER OG METALLAVFALL		90	91	113	94	97	94	101	81	109	96		
3	BRENSLSSTOFFER, SMØREOLJER, ELEKTRISK STRØM, GASS		70	69	54	52	61	49	50	61	64	56		
32	KULL, KOKS OG BRIKETTER		138	141	147	127	138	122	116	107	122	116		
33	MINERALOLJE OG MINERALOLJEPRODUKTER		61	54	42	40	49	41	42	55	55	48		
333	MINERALOLJE, RÅ		30	42	17	4	23	21	25	39	44	32		
334	MINERALOLJEPRODUKTER		107	64	69	91	83	67	59	69	68	66		
335	RESTSTOFFER AV MINERALOLJEPRODUKTER I.E.N.		100	127	149	112	122	92	121	162	106	120		
34	GASS		224	234	215	161	209	156	148	109	181	149		
35	ELEKTRISK STRØM		57	300	82	272	178	25	66	129	79	75		
4	ANIMALSK OG VEGETABILSK FETT, OLJE OG VOKS		171	99	120	160	138	140	99	82	122	111		
5	KJEMISKE PRODUKTER		168	186	169	191	178	193	197	187	205	195		
51	ORGANISKE KJEMISKE PRODUKTER		158	156	141	177	158	169	171	160	200	175		
52	UORGANISKE KJEMISKE PRODUKTER		195	163	157	171	172	171	174	153	179	169		
53	FARGESTOFFER OG GARVESTOFFER		159	224	210	203	199	193	242	228	213	219		
54	MEDISINSKE OG FARMASØYTISKE PRODUKTER		190	208	192	222	203	234	240	236	249	240		
55	FLYKTIGE OLJER, PARFYMESTOFFER, TOALETT- OG RENGJØRINGSMIDLER		229	265	242	271	252	268	250	278	266	266		
58	PLASTRÅSTOFFER OG -HALVFABRIKATA		147	170	162	180	165	176	186	177	200	185		
6	BEARBEIDDE VARER HOVEDSAKELIG GRUPPERT ETTER MATERIALE		164	183	170	190	177	174	185	172	208	185		
62	VARER AV GUMMI		171	204	203	194	193	199	180	183	184	186		
625	DEKK OG SLANGER AV GUMMI		174	212	211	187	196	206	182	185	166	185		
63	VARER AV TRE ELLER KORK, UNNTATT MØBLER		187	218	208	276	222	229	236	223	305	248		
64	PAPIR OG PAPP OG VARER DERAV		207	230	222	250	228	262	252	247	287	262		
641	PAPIR OG PAPP		209	224	224	245	225	245	240	239	277	250		
65	GARN, STOFFER OG VARER AV TEKSTILMATERIALE		150	157	145	169	155	159	148	148	183	160		
651	TEKSTILGARN		127	117	95	112	113	109	96	94	120	105		
652	VEVNADER AV BOMULL		184	160	136	164	161	167	143	138	151	149		
653	VEVNADER AV SYNTETISKE ELLER KUNSTIGE TEKSTILFIBRER		117	119	119	124	120	126	105	108	121	115		
659	GOLVBELEGG, VEGGTEPPER M.V. AV TEKSTILMATERIALE		187	198	194	256	209	216	201	211	270	225		
66	VARER AV IKKE-METALLISKE MINERALER		178	225	230	285	230	221	235	246	314	254		
664	GLASS		161	209	192	243	201	220	205	208	269	225		
67	JERN OG STÅL		144	146	127	134	138	121	120	118	135	123		
673	STENGER, VALSETRÅD, PROFILER AV JERN ELLER STÅL		124	124	102	127	119	116	110	99	119	111		
674	UNIVERSÅLJERN OG -STÅL, PLATER AV JERN ELLER STÅL		129	125	122	113	122	106	112	101	122	110		
678	RØR OG RØRDELER AV JERN ELLER STÅL		198	192	166	164	180	144	136	167	163	153		
68	METALLER, UNNTATT JERN OG STÅL		156	154	146	151	152	153	150	116	191	152		
682	KOPPER		126	132	110	136	126	124	106	100	138	117		
684	ALUMINIUM		198	203	199	190	198	195	203	151	273	206		
69	VARER AV METALLER I.E.N.		175	218	197	218	202	196	264	219	247	231		
7	MASKINER OG TRANSPORTMIDLER, UNNTATT SKIP OG OLJEPLATTFORMER		229	280	245	252	252	238	251	217	257	241		
71	KRAFTMASKINER OG UTSTYR		197	171	170	154	173	160	167	139	168	159		
72	MASKINER FOR SPESEIELLE INDUSTRIER		182	247	225	220	219	201	228	197	241	216		
723	ANLEGGSMASKINER OG -UTSTYR		189	257	282	220	237	170	225	184	213	198		
75	KONTORMASKINER OG AUTOMATISK DATABEHANDLINGSUTSTYR		383	421	347	421	393	382	379	336	536	408		
76	TELEKOMMUNIKASJONSAPPARATER OG -UTSTYR		247	269	255	330	275	262	252	230	295	260		
761	FJERNSYNSMOTTAKERE		141	149	121	198	152	159	143	139	206	162		
77	ELEKTRISKE MASKINER OG APPARATER I.E.N.		197	225	218	234	219	223	210	205	244	220		
772	APP. TIL Å SLUTTE, BRYTE, SIKRE ELEKTR. STRØMKRETSE		174	204	196	207	195	202	186	187	223	199		
775	ELEKTR. OG IKKE-ELEKTR. HUSHOLDNINGARTIKLER I.E.N.		177	201	214	267	215	186	180	186	255	202		
78	KJØRETØYER FOR VEG		341	418	315	337	353	319	324	228	275	287		
781	PERSONBILER (HERUNDER STÅSJONSVOGER)		409	432	319	335	373	343	295	215	248	275		
8	FORSKJELLIGE FERDIGE VARER		208	217	245	256	231	244	216	248	266	243		
81	SANITÆR-, VARME- OG LYSUTSTYR		180	198	203	290	218	243	210	216	312	245		
82	MØBLER		293	339	280	406	329	354	338	288	420	350		
84	KLÆR		218	199	290	238	236	250	186	286	249	243		
842	YTTERTØY FOR MENN ELLER GUTTER		154	138	221	181	173	174	137	208	180	175		
843	YTTERTØY FOR KVINNER, PIKER ELLER SMÅBARN		284	270	393	294	310	323	219	317	271	283		
85	FOTTØY		162	142	206	156	166	188	133	210	141	168		
88	FOTOGRAFISKE OG OPTISKE ARTIKLER; UR		154	183	175	204	179	176	181	174	207	185		
89	FORSKJELLIGE FERDIGE VARER I.E.N.		190	217	226	269	225	237	232	243	283	249		
894	SPORTSARTIKLER, LEKETØY, SPILL M.V.		131	173	225	240	192	149	187	219	243	199		
898	MUSIKKINSTR., OPPTAKERE OG SPILLERE FOR LYD ELLER BILDER		248	251	252	331	271	312	260	253	360	296		
0-9	I ALT UNNTATT SKIP OG OLJEPLATTFORMER AV DETTE:		165	187	173	185	178	175	177	167	195	179		
0-1	MATVARER, DRIKKEVARER, TOBAKK		136	167	135	177	154	148	152	126	166	148		
2-4	RÅVARER, UNNTATT BRENSLSSTOFFER		116	113	120	124	118	131	126	111	138	126		
5-9	BRENSLSSTOFFER		70	69	54	52	61	49	50	61	64	56		
5-9	BEARBEIDDE VARER, UNNTATT MATVARER, DRIKKEVARER, TOBAKK		200	231	216	229	219	217	220	207	241	221		
EX 793	SKIP OG OLJEPLATTFORMER		217	442	117	356	282	284	201	318	666	367		
0-9	I ALT MED SKIP OG OLJEPLATTFORMER		166	192	172	188	179	177	178	170	203	182		

IMPORTS: QUARTERLY INDEX NUMBERS FOR PRINCIPAL COMMODITY GROUPS

PRISINDEKS					UNIT VALUE					VOLUMINDEKS					VOLUME					SITC
1986					1987					1986					1987					
KVARTAL					KVARTAL					KVARTAL					KVARTAL					
1.	2.	3.	4.	ÅRET	1.	2.	3.	4.	ÅRET	1.	2.	3.	4.	ÅRET	1.	2.	3.	4.	ÅRET	
126	141	132	130	132	129	125	122	114	122	110	116	101	131	114	113	119	100	140	118	0
112	132	121	100	113	97	99	127	100	103	90	64	89	122	91	94	121	54	113	96	04
94	112	93	93	95	62	80	89	76	76	120	44	135	88	97	43	120	2	153	80	041
130	138	135	132	134	138	147	141	127	137	136	132	107	146	130	145	128	110	172	139	05
106	135	156	98	117	118	148	145	113	128	191	184	165	195	159	234	192	88	194	177	054
137	145	131	146	140	147	148	140	127	139	123	105	110	134	118	121	99	104	166	122	057
90	92	86	95	91	95	94	89	89	91	70	106	116	120	103	82	100	107	125	103	06
136	165	154	137	148	119	102	94	93	101	118	134	81	126	115	108	105	107	150	118	066
140	179	166	148	159	116	83	79	78	88	120	135	73	96	106	91	103	101	128	106	071
153	163	172	164	163	180	170	171	172	173	81	119	96	151	112	97	109	97	134	109	1
108	104	108	111	108	112	107	116	113	112	106	109	111	110	109	116	118	96	123	113	2
111	107	107	99	106	100	97	95	96	97	110	80	80	108	94	95	121	78	100	99	22
123	122	131	134	128	140	138	142	142	141	147	179	168	193	172	153	199	203	207	190	24
142	159	152	156	148	162	162	164	167	164	156	183	189	201	179	146	240	268	214	217	246
114	114	120	124	118	131	125	127	131	128	152	192	171	194	177	163	199	190	210	191	26
132	130	143	155	139	172	170	161	174	169	34	46	34	34	37	30	32	29	28	30	30
130	124	124	113	122	112	111	117	129	118	110	102	92	92	122	106	86	86	102	95	26
118	117	116	118	117	120	118	112	122	118	107	118	108	105	109	115	107	113	112	111	27
92	86	93	92	91	87	86	96	90	89	98	106	118	121	107	108	118	84	121	108	28
126	81	79	83	91	88	87	83	81	84	56	85	68	63	68	56	57	74	78	66	3
125	130	125	135	128	127	118	115	123	121	111	108	117	94	108	56	58	92	96	96	30
119	70	66	70	79	79	81	81	77	79	51	77	71	56	62	26	25	58	72	61	31
138	60	51	68	70	74	80	77	73	75	61	71	33	55	35	26	50	60	63	43	33
112	77	69	67	80	78	80	78	77	78	96	83	100	137	104	87	74	89	89	85	34
118	118	95	111	109	116	109	112	104	110	85	108	157	100	113	79	110	145	101	109	34
232	204	207	225	216	133	114	110	112	117	97	115	104	72	97	117	130	99	163	127	35
99	80	80	92	86	93	74	49	54	57	57	376	103	297	208	26	90	265	147	132	35
119	106	77	77	92	83	94	100	99	92	145	93	155	208	150	168	106	82	124	120	4
129	133	127	131	130	136	137	132	132	134	130	140	134	146	137	141	143	141	155	145	5
114	117	107	105	111	113	126	123	127	122	138	133	131	169	143	149	136	130	158	143	51
140	180	139	141	148	162	176	146	149	158	140	91	113	121	116	106	99	105	120	107	55
121	122	127	135	126	126	119	120	121	121	132	183	165	151	158	153	203	190	176	181	55
133	137	142	170	145	163	154	172	151	160	145	151	136	131	140	144	156	137	162	150	55
138	144	141	146	142	145	148	139	148	145	166	184	175	185	177	185	169	200	180	184	58
119	120	120	122	120	127	129	124	126	127	124	141	134	148	137	139	144	143	158	146	58
136	158	141	144	140	149	149	144	146	147	121	132	120	132	126	117	124	119	142	126	6
146	133	178	173	162	172	169	169	169	170	117	133	114	112	119	115	106	108	108	110	60
146	159	181	182	166	182	188	180	189	184	120	133	117	103	118	113	97	103	88	100	60
133	143	152	149	144	164	164	161	165	163	141	152	137	185	154	140	144	139	185	152	62
137	140	146	150	143	154	155	156	159	156	152	165	153	167	159	170	163	158	180	168	63
142	145	152	154	148	161	162	162	164	162	148	154	147	159	152	152	149	148	169	154	64
140	142	151	151	146	149	148	147	151	149	107	111	96	112	107	107	100	101	122	107	64
135	136	136	140	137	135	132	135	133	134	94	86	77	80	82	81	84	76	90	78	65
165	167	176	177	171	177	174	181	203	184	112	96	70	93	94	94	85	75	81	81	65
136	136	148	144	141	148	147	143	149	147	86	88	80	86	85	85	72	75	81	78	65
134	134	138	142	137	144	144	140	145	143	140	148	141	180	152	150	139	151	187	157	65
141	121	114	130	125	147	137	127	130	134	126	186	202	219	183	151	172	194	243	190	66
134	142	139	154	143	158	166	169	171	166	120	147	138	158	141	139	124	123	157	136	66
137	142	141	141	140	140	135	125	133	133	105	103	90	94	98	86	89	94	101	93	67
127	129	134	132	130	135	127	131	126	130	97	96	96	96	91	91	87	76	95	86	67
123	128	129	124	126	128	124	123	120	123	104	97	95	91	97	98	90	102	102	89	67
155	156	155	166	158	150	152	117	145	148	127	124	107	99	114	128	91	145	118	110	67
110	110	112	110	112	108	112	123	125	116	142	134	131	137	136	142	133	95	155	131	68
111	116	114	112	113	110	114	114	121	115	114	113	96	122	111	112	93	87	115	109	68
127	140	133	134	133	130	124	139	131	133	156	145	149	141	148	151	164	109	196	155	68
139	146	152	153	148	166	169	161	160	164	126	149	130	142	137	118	156	136	154	141	69
119	126	131	125	125	132	140	131	112	127	192	222	187	203	201	181	91	174	166	189	7
152	165	165	158	157	176	179	174	164	173	130	110	103	98	110	88	99	80	103	92	71
153	154	165	169	160	188	175	181	173	179	119	160	137	130	137	107	130	109	139	121	72
151	145	163	172	157	195	165	174	162	172	125	177	173	128	151	88	136	106	131	115	73
50	56	54	47	52	47	54	48	39	45	758	753	646	887	761	818	705	702	1366	898	75
128	118	143	133	130	142	153	132	165	150	193	229	178	249	212	176	165	175	178	173	76
106	102	112	120	110	112	105	106	109	108	133	146	109	165	138	142	156	133	189	150	76
120	132	140	137	132	144	141	137	138	140	164	171	156	171	165	154	146	149	177	157	77
126	136	142	143	137	154	152	149	139	148	138	148	138	150	138	131	123	126	160	135	77
118	122	129	131	126	146	142	134	141	140	150	165	165	204	171	127	127	139	181	144	77
166	173	183	187	176	200	206	199	201	202	206	241	172	181	200	160	158	114	136	142	78
177	188	196	208	190	220	228	220	223	223	232	230	163	161	196	156	129	98	111	124	78
130	135	150	154	142	148	154	152	153	152	160	160	163	166	162	164	140	163	174	160	8
141	147	146	156	148	158	160	149	159	157	127	134	139	185	147	154	132	145	196	157	81
143	160	167	175	161	177	178	169	178	176	205	212	168	232	204	201	190	171	236	199	82
140																				

TABELL 4B. (FORTS.) UTFØRSEL: KVARTALSINDEKSER FOR DE ENKELTE VAREGRUPPER (1980=100)

SITC	VAREGRUPPE	COMMODITY GROUP	VERDIINDEKS VALUE									
			1986					1987				
			KVARTAL					KVARTAL				
0	MATVARER OG LEVENDE DYR		147	188	179	209	181	175	196	191	261	206
02	MEIERIVARER OG EGG		115	153	175	205	162	149	160	154	205	167
03	FISK, KREPSDYR OG BLØTDYR OG VARER DERAV		172	222	207	246	212	205	228	226	316	244
034	FISK, FERSK, KJØTT ELLER FRYST		239	321	276	337	293	315	341	369	538	391
035	FISK, SALTET, I SALT-LAKE, TØRKET ELLER RØYKT		120	123	139	199	145	129	128	140	184	145
037	FISK, KREPSDYR OG BLØTDYR, TILBEREDT, KONSERVERT		158	222	217	191	197	175	210	170	195	187
08	FORSTOFFER FOR DYR		60	70	74	70	69	66	76	57	72	68
1	DRIKKEVARER OG TOBAKK		214	239	264	236	238	219	212	239	186	214
2	RÅVARER, IKKE SPISELIGE, UNNTATT BRENSLSSTOFFER		120	130	108	135	123	140	167	125	158	148
21	HUDER OG SKINN, RÅ		168	200	47	138	138	252	475	78	213	255
24	TØMMER, TRELAST OG KORK		69	78	70	108	81	87	98	94	101	95
25	PAPIRMASSE OG PAPIRAV FALL		150	154	163	178	161	207	180	186	207	195
26	TEKSTILFIBRER OG TEKSTILAVFALL		26	22	25	34	27	32	29	19	32	28
27	RÅ GJØDNINGSTOFFER OG RÅ MINERALER		138	160	146	160	151	137	177	171	201	172
28	MALMER OG AVFALL AV METALL		116	124	100	124	116	97	121	108	137	116
3	BRENSLSSTOFFER, SMØREOLJE, ELEKTRISK STRØM, GASS		169	100	108	132	128	141	128	116	142	132
33	MINERALOLJE OG MINERALOLJEPRODUKTER		133	73	81	112	100	127	130	127	140	131
333	MINERALOLJE, RÅ		134	68	82	116	100	127	132	128	135	130
334	MINERALOLJEPRODUKTER		128	119	66	67	95	128	112	118	202	140
34	GASS		257	167	174	182	195	175	125	89	145	134
35	ELEKTRISK STRØM		77	42	104	76	75	147	59	44	143	99
4	ANIMALSK OG VEGETABILSK FETT, OLJE OG VOKS		63	64	82	88	74	76	76	63	70	71
41	ANIMALSK FETT OG OLJE		32	43	77	68	55	72	63	74	70	70
43	BEARBEIDET ANIMALSK OG VEGETABILSK FETT, OLJE OG VOKS		92	76	88	107	91	77	95	51	66	72
5	KJEMISKE PRODUKTER		166	164	159	162	163	183	193	171	215	190
51	ORGANISKE KJEMISKE PRODUKTER		183	176	168	192	180	210	281	290	398	295
52	UORGANISKE KJEMISKE PRODUKTER		169	151	156	149	156	163	154	152	175	161
522	UORG. KJEMISKE GRUNNSTOFFER, OKSYDER, HALOGENSALTER		186	169	190	169	178	194	149	179	197	180
523	ANDRE UORGANISKE KJEMIKALIER M.V.		137	132	121	126	129	132	160	125	152	142
53	FARGESTOFFER OG GARVESTOFFER		170	207	192	200	192	209	210	183	170	193
55	FLYKIGE OLJER, PARFYMESTOFFER, TOALETT- OG RENGJØRINGSMIDLER		110	100	117	126	113	121	112	100	137	117
56	KUNSTGJØDSEL		169	134	139	119	140	174	152	92	150	142
58	PLASTRÅSTOFFER OG -HALVFABRIKATA		152	169	146	162	157	175	193	181	202	188
583	POLYMERISASJONS- OG KOPOLYMERISASJONSPRODUKTER		155	169	144	159	157	169	191	184	198	185
59	KJEMISKE PRODUKTER I.E.N.		176	218	191	226	203	199	241	227	291	240
6	BEARBEIDDE VARER HOVEDSAKELIG GRUPPERT ETTER MATERIALE		134	143	134	147	140	152	149	151	180	158
61	LÆR, LÆRVARER OG BEREDTE PELSSKINN		112	131	126	154	131	166	181	143	183	168
62	VARER AV GUMMI		160	162	219	251	198	164	211	211	300	221
63	VARER AV TRE ELLER KORK, UNNTATT MØBLER		75	103	105	153	109	120	144	123	150	134
64	PAPIR OG PAPP OG VARER DERAV		144	153	155	155	152	169	163	162	172	166
641	PAPIR OG PAPP		143	152	154	154	151	168	162	162	173	166
65	GARN, STOFFER OG VARER AV TEKSTILMATERIALE		126	140	124	152	135	141	133	115	149	135
66	VARER AV IKKE-METALLISKE MINERALER		110	121	114	135	120	129	141	139	181	147
67	JERN OG STÅL		119	116	119	137	123	139	127	120	152	135
671	RÅJERN, SPEILJERN, JERNSVAMP, PULVERISERT JERN OG STÅL OG FERROLEGERINGER		126	106	130	133	124	129	116	120	146	128
673	STENGER, VALSETRÅD, PROFILER AV JERN ELLER STÅL		113	174	129	166	146	196	174	156	198	181
674	UNIVERSALJERN OG -STÅL, PLATER AV JERN ELLER STÅL		130	145	118	163	139	160	147	119	146	143
678	RØR OG RØRDELER AV JERN ELLER STÅL		166	154	122	159	150	190	183	141	149	166
68	METALLER, UNNTATT JERN OG STÅL		141	155	136	140	143	154	154	166	200	168
682	KOPPER		99	100	84	113	99	100	97	80	117	98
683	NIKKEL		111	128	97	110	111	113	126	93	158	123
684	ALUMINIUM		148	159	143	145	149	165	160	194	218	184
686	SINK		158	171	166	209	176	212	256	208	246	230
69	VARER AV METALLER I.E.N.		132	130	120	182	141	151	146	132	166	149
7	MASKINER OG TRANSPORTMIDLER, UNNTATT SKIP OG OLJEPLATTFORMER		158	160	158	199	169	187	179	189	249	201
71	KRAFTMASKINER OG UTSTYR		90	117	100	123	107	147	140	121	170	145
72	MASKINER FOR SPEIELLE INDUSTRIER		178	166	156	180	170	166	178	169	211	181
74	ANDRE INDUSTRIEMASKINER OG UTSTYR		133	125	128	135	130	140	125	130	183	144
744	MEKANISK UTSTYR FOR HÅNDTERING AV GODS		138	139	168	134	145	128	122	139	214	151
76	TELEKOMMUNIKASJONSAPPARATER OG -UTSTYR		162	152	184	228	181	181	185	197	286	212
764	TELEKOMMUNIKASJONSUTSTYR I.E.N.		171	162	196	239	192	192	201	205	314	228
77	ELEKTRISKE MASKINER OG APPARATER I.E.N.		159	157	191	242	187	190	179	202	249	205
78	KJØRETØYER FOR VEG		225	230	188	274	229	296	281	263	346	296
8	FORSKJELLIGE FERDIGE VARER		151	150	149	186	159	171	172	169	221	183
82	MØBLER		191	195	149	198	183	205	209	187	270	218
84	KLÆR		98	94	130	162	121	120	92	126	161	125
87	VITENSKAPLIGE OG TEKNISKE INSTRUMENTER OG APPARATER		188	181	176	213	190	192	219	192	232	209
89	FORSKJELLIGE FERDIGE VARER I.E.N.		130	132	136	172	143	156	149	154	203	165
0-9	I ALT UNNTATT SKIP OG OLJEPLATTFORMER		156	126	126	149	139	152	148	139	173	153
0-1	AV DETTE:											
2-4	MATVARER, DRIKKEVARER, TOBAKK		148	189	179	209	181	176	196	191	260	206
5-9	RÅVARER, UNNTATT BRENSLSSTOFFER		113	122	105	129	117	132	156	117	147	138
5-9	BRENSLSSTOFFER		169	100	108	132	128	141	128	116	142	132
5-9	BEARBEIDDE VARER, UNNTATT MATVARER, DRIKKEVARER, TOBAKK		146	151	145	164	152	166	165	164	204	175
EX 793	SKIP OG OLJEPLATTFORMER		345	206	218	423	298	483	379	99	94	264
0-9	I ALT MED SKIP OG OLJEPLATTFORMER		164	129	132	165	147	166	158	138	170	158

EXPORTS: QUARTERLY INDEX NUMBERS FOR PRINCIPAL COMMODITY GROUPS

PRISINDEKS					UNIT VALUE					VOLUMINDEKS					VOLUME					SITC
1986					1987					1986					1987					
KVARTAL					KVARTAL					KVARTAL					KVARTAL					
1.	2.	3.	4.	ÅRET	1.	2.	3.	4.	ÅRET	1.	2.	3.	4.	ÅRET	1.	2.	3.	4.	ÅRET	
126	122	130	131	127	137	142	143	137	140	117	155	137	159	142	128	138	133	190	147	0
134	130	143	145	139	124	119	124	116	120	86	117	122	141	117	120	134	124	177	139	02
126	120	131	131	127	139	145	146	139	142	137	185	158	187	167	148	157	155	227	172	03
114	108	101	95	104	113	122	125	119	120	209	298	273	354	283	278	279	295	450	325	034
138	117	172	207	157	199	176	199	187	190	87	106	81	96	92	65	72	70	98	76	035
141	143	173	190	160	180	178	169	161	172	112	156	125	101	123	97	118	100	121	109	037
117	122	117	116	118	116	115	114	120	116	51	57	63	60	58	57	67	50	60	58	08
131	152	164	162	152	180	168	173	174	174	163	157	161	146	157	122	126	138	107	123	1
128	123	134	134	129	144	143	151	145	145	94	106	81	101	95	97	117	83	109	102	2
131	106	147	139	123	134	147	166	142	144	128	189	99	112	112	188	323	47	150	175	21
118	123	130	130	126	136	140	144	138	139	58	63	54	83	65	64	70	65	73	68	24
132	137	148	151	142	160	160	161	167	162	114	112	110	118	113	129	112	116	124	120	25
114	123	114	106	113	117	126	141	145	131	23	18	22	33	24	27	23	13	22	21	26
142	138	139	139	140	155	148	153	151	151	97	116	105	115	108	89	120	112	133	113	27
120	116	117	116	117	131	124	141	129	130	97	107	86	107	99	74	98	77	106	89	28
120	90	78	82	92	86	79	80	78	81	141	112	139	162	139	163	162	145	183	163	3
89	60	52	63	66	73	72	75	70	72	148	121	154	179	150	174	180	169	202	181	33
90	58	58	63	66	73	72	75	69	72	151	117	158	184	153	173	182	170	195	180	333
108	74	58	56	74	71	70	73	71	72	119	162	114	121	129	179	159	161	283	196	334
204	183	169	146	176	127	104	100	106	111	126	91	103	124	111	137	120	89	137	121	34
146	91	86	97	100	88	94	71	74	81	53	46	121	79	74	168	63	63	194	122	35
126	125	112	111	117	107	91	92	91	95	50	51	74	79	63	71	84	68	77	75	4
156	150	101	119	121	112	80	94	94	94	20	29	76	57	46	64	79	75	75	74	41
118	121	126	110	118	108	99	93	87	97	78	63	70	97	77	72	97	59	76	75	43
128	125	126	129	127	129	135	133	139	134	130	132	126	126	128	141	143	128	155	142	5
132	124	133	151	135	135	194	182	172	170	139	141	127	127	133	156	145	159	232	173	51
121	110	125	121	119	119	121	118	112	117	140	138	125	123	132	137	128	130	157	138	52
119	106	122	116	115	114	116	113	105	112	157	160	156	146	155	170	128	159	187	161	525
123	115	130	129	124	128	126	123	121	125	111	115	112	98	104	103	127	100	125	114	526
153	155	172	178	164	176	171	174	172	173	111	133	112	112	117	119	123	105	99	111	527
121	119	117	114	118	116	115	115	144	122	91	84	100	110	96	104	98	86	95	96	55
154	159	141	144	150	141	132	130	131	134	109	84	99	82	94	124	116	71	114	106	56
114	112	110	115	113	120	120	120	132	123	134	150	133	141	140	146	160	151	153	152	58
108	104	104	106	105	111	111	111	122	114	143	162	138	151	148	153	173	165	162	163	583
122	136	127	126	128	125	132	127	134	130	144	160	150	180	158	159	182	180	217	184	59
119	121	126	127	123	127	123	127	133	128	113	118	106	115	113	119	121	118	135	123	6
208	161	114	163	154	192	186	179	139	170	54	81	110	95	85	87	97	80	131	99	61
137	138	155	156	148	148	151	163	167	158	117	117	141	161	134	111	140	129	179	140	62
122	131	133	138	132	143	145	149	150	147	61	78	79	110	82	84	99	82	100	91	63
126	131	138	138	134	143	140	141	144	142	111	117	112	112	113	118	117	114	119	117	64
129	130	138	137	134	142	138	140	143	141	111	116	112	112	113	118	117	116	121	118	641
143	144	144	144	144	151	148	151	155	152	88	98	86	106	94	93	90	76	96	89	65
132	145	141	138	139	148	143	133	145	142	83	84	81	97	86	87	99	105	125	104	66
117	120	124	124	121	122	121	118	123	121	102	97	96	110	101	114	105	102	123	111	67
114	118	122	122	119	121	113	115	121	118	111	90	107	109	104	107	103	104	120	109	671
122	125	124	130	125	118	119	119	115	117	93	140	104	128	116	166	146	131	172	154	673
125	125	127	129	126	125	124	131	133	128	104	115	93	128	110	118	118	91	109	112	674
115	115	147	114	120	137	208	113	119	139	144	134	83	150	125	128	125	125	119	119	678
111	112	118	116	114	114	110	118	125	117	128	139	115	121	126	135	139	141	159	144	68
102	104	104	94	100	97	102	112	109	97	97	96	81	121	99	103	95	71	92	90	682
99	95	88	85	92	82	78	83	103	87	112	135	109	129	121	138	162	111	154	142	683
112	117	124	122	118	121	120	124	134	125	133	136	115	119	126	136	134	157	163	148	684
134	134	155	169	148	155	140	149	137	145	118	128	107	124	119	137	183	139	179	159	686
150	154	150	164	155	216	170	206	205	198	88	84	80	111	91	70	86	64	81	75	69
147	151	177	187	165	174	177	186	194	183	107	106	89	106	102	108	101	102	128	110	7
81	84	100	116	94	115	103	98	80	97	111	139	99	106	114	129	136	123	211	150	71
168	168	180	168	171	186	206	203	230	207	106	99	87	107	99	89	86	83	92	88	72
126	160	197	181	161	169	139	149	170	157	105	78	65	75	81	82	90	87	107	92	74
171	229	357	165	215	171	147	160	296	190	81	61	47	81	68	75	83	87	72	79	744
144	141	159	184	158	172	153	173	172	168	113	108	115	124	115	105	121	114	166	127	76
143	141	163	190	160	173	153	177	174	169	120	115	120	126	120	111	131	116	180	135	764
160	152	185	178	170	154	225	189	205	190	99	103	104	136	111	123	79	107	121	108	77
160	158	173	185	169	190	201	205	223	205	140	146	109	148	136	155	140	128	155	145	78
136	140	145	146	142	152	153	146	149	150	111	108	102	127	112	112	113	116	149	122	8
144	160	168	169	159	161	161	162	156	160	132	122	89	117	115	127	130	116	174	137	82
135	141	156	155	148	149	156	162	157	156	72	67	83	104	82	80	59	77	102	80	84
142	149	157	156	151	160	171	160	160	163	132	122	112	137	126	120	128	120	145	128	87
136	132	145	144	139	158	152	151	154	154	96	100	94	119	102	98	98	102	132	108	89
123	109	102	105	110	108	104	107	107	106	127	116	123	141	127	141	142	130	163	144	0-9
126	122	131	132	128	138	142	144	138	140	117	155	137	159	142	128	138	133	189	147	0-1
128	123	131	132	128	140	138	145	140	140	88	99	80	98	91	94	113	81	105	98	2,4
120</																				

TABELL 5. INN FØRSEL, VARESEKTORER OG HOVEDGRUPPER ETTER SITC. MILL. KR

VARESEKTORER OG HOVEDGRUPPER.	MAI		JANUAR-MAI	
	1987	1988	1987	1988
I ALT	12 395,1	12 701,1	61 365,7	60 219,6
0 MATVARER OG LEVENDE DYR	609,0	635,0	3 061,9	2 801,6
00 LEVENDE DYR (UNNT. DE SOM ER GRUPPERT UNDER H.GR. 03)	2,0	2,0	19,1	14,8
01 KJØTT OG KJØTTVARER	10,8	6,6	48,8	57,5
02 MEIERIVARER OG EGG	7,1	6,1	35,6	30,1
03 FISK (UNNT. SJØPATTEDYR), KREPSDYR OG BLØTDYR OG VARER DERAV	70,7	76,6	323,0	228,5
04 KORN OG KORNVARER	59,1	62,2	376,1	375,3
05 FRUKT OG GRØNNSAKER	205,9	251,1	1 010,1	1 019,6
06 SUKKER, SUKKERVARER OG HONNING	52,6	43,8	221,2	198,6
07 KAFFE, TE, KAKAO, KRYDDERIER OG VARER DERAV	115,4	103,1	635,0	553,2
08 FORSTØFFER FOR DYR UNNTATT KORN	31,0	34,4	183,6	188,9
09 FORSKJELLIGE MATVARER	47,4	49,1	209,3	195,1
1 DRIKKEVARER OG TOBakk	82,2	92,3	372,9	338,2
11 DRIKKEVARER	36,5	51,2	209,0	183,4
12 TOBakk OG TOBakkSVARER	45,8	41,1	163,9	154,7
2 RÅVARER, IKKE SPISELIGE, UNNTATT BRENSLSSTOFFER	733,2	936,6	3 912,9	4 387,6
21 HUDER OG SKINN, RÅ	5,7	9,5	288,7	362,8
22 OLJEFRØ OG OLJEHOLDIGE FRUKTER	51,1	45,6	221,8	218,5
23 RÅGUMMI, OGSÅ SYNTETISK OG REGENERERT	7,9	10,8	49,9	48,9
24 TØMMER, TRELAST OG KORK	209,8	194,3	953,6	883,7
25 PAPIRMASSE OG PAPIRAV FALL	32,7	23,2	148,4	121,1
26 TEKSTILFIBRER, UNNTATT ULLTØPS OG AVFALL	11,8	11,5	71,1	65,1
27 RÅ GJØDNINGSTOFFER OG RÅ MINERALER, I.E.N.	71,4	89,2	381,0	390,3
28 MALMER OG AVFALL AV METALL	293,7	507,6	1 526,6	2 007,8
29 ANIMALSKE OG VEGETABILSKE RÅVARER, I.E.N.	49,1	44,9	271,8	289,5
3 BRENSLSSTOFFER, SMØREOLJER, ELEKTRISK STRØM M.V.	590,0	426,9	2 854,8	1 948,0
32 KULL, KOKS OG BRIKETTER	63,1	95,4	355,4	360,2
33 MINERALOLJE OG MINERALOLJEPRODUKTER	457,6	268,2	2 120,8	1 314,5
34 GASS	57,2	57,3	338,4	241,7
35 ELEKTRISK STRØM (1)	12,1	6,0	40,2	31,6
4 DYRE- OG PLANTEFETT, -OLJE OG VOKS	14,0	12,7	93,1	110,8
41 DYREFETT OG -OLJER	8,5	7,3	57,1	71,7
42 PLANTEFETT OG -OLJER, RÅ, RAFFINERT OG FRAKSJONERT	4,7	4,5	26,0	32,9
43 BEARBEIDDE DYRE- OG PLANTEFETT, -OLJE OG VOKS	0,8	1,0	9,9	6,2
5 KJEMISKE PRODUKTER, I.E.N.	917,1	1 136,5	4 516,2	4 961,4
51 ORGANISKE KJEMISKE PRODUKTER	123,6	144,1	577,7	692,1
52 UORGANISKE KJEMISKE PRODUKTER	86,1	183,1	407,3	580,2
53 FARGE- OG GARVESTOFFER	93,1	82,0	364,1	386,5
54 MEDISINSKE OG FARMASØYTISKE PRODUKTER	13,5	164,5	657,7	718,8
55 FLYKTIGE OLJER, PARFYMESTOFFER, TOALETT-, RENGJØRINGS- OG PUSSEMIDL.	92,4	104,0	463,3	485,1
56 KUNSTGJØDSEL (UNNT. DE SOM ER GRUPPERT UNDER GR. 272)	31,7	52,8	176,6	172,1
57 PLASTRÅSTOFFER	138,8	162,7	688,3	755,4
58 PLAST, HALVFABRIKATA	105,8	110,7	511,3	541,4
59 KJEMISKE PRODUKTER, I.E.N.	114,1	132,4	670,0	629,7
6 BEARBEIDDE VARER GRUPPERT HOVEDSAKELIG ETTER MATERIALE	2 120,2	2 526,0	11 033,6	12 037,6
61 LÆR, LÆRVARER OG BEREDTE PELSSKINN	21,2	21,5	117,7	107,9
62 GUMMIVARER	114,3	101,9	674,6	569,9
63 VARER AV TRE OG KORK UNNTATT MØBLER	129,1	121,0	654,9	641,8
64 PAPIR OG PAPP OG VARER DERAV	309,5	300,9	1 587,5	1 544,3
65 TEKSTILGARN, TEKSTILSTOFFER OG TEKSTILVARER	289,1	299,6	1 553,4	1 522,8
66 VARER AV IKKE-METALLISKE MINERALER	219,4	233,1	1 115,8	1 114,4
67 JERN OG STÅL	415,7	564,1	2 022,8	2 227,8
68 METALLER, UNNTATT JERN OG STÅL	175,0	267,8	957,7	1 157,5
69 VARER AV METALLER, I.E.N.	446,9	616,1	2 349,1	3 151,2
7 MASKINER OG TRANSPORTMIDLER	5 402,7	4 982,7	24 614,6	23 121,4
71 KRAFTMASKINER OG -UTSTYR	193,9	197,2	953,5	1 017,7
72 MASKINER FOR SPEIELLE INDUSTRIER	720,9	643,8	3 366,9	2 880,2
73 METALLBEARBEIDINGSMASKINER	60,2	63,6	457,0	290,7
74 ANDRE INDUSTRIEMASKINER OG -UTSTYR, I.E.N.	791,5	627,8	3 830,3	3 132,8
75 KONTORMASKINER OG AUTOMATISK DATABEHANDLINGSUTSTYR	482,7	548,7	2 557,5	2 496,0
76 TELEKOMMUNIKASJONSAPPARATER OG UTSTYR FOR OPPTAK OG GJENG. AV LYD ..	341,6	333,1	1 791,1	1 455,7
77 ELEKTRISKE MASKINER, APPARATER OG DELER, I.E.N.	617,7	649,4	3 281,1	3 179,9
78 KJØRETØYER FOR VEG	1 211,2	945,9	5 786,3	4 375,0
79 ANDRE TRANSPORTMIDLER INKL. SKIP	982,9	973,3	2 590,8	4 295,4
SKIP OG BÅTER	22,6	712,2	1 058,7	2 689,0
NYBYGDE	-	17,0	1 002,0	242,2
ELDRE	22,6	-	56,7	446,8
OLJEPLATTFØRMER	532,0	-	532,0	-
8 FORSKJELLIGE FERDIGE VARER	1 919,3	1 944,7	10 868,9	10 476,7
81 PREFABRIKERT BYGNING; SANITÆR-, VARME- OG LYSUTSTYR, I.E.N.	75,9	82,3	390,1	449,0
82 MØBLER OG DELER	304,9	294,1	1 578,1	1 455,9
83 REISEEFFEKTER, VESKER O.L.	26,1	27,5	153,4	146,6
84 KLÆR OG TILBEHØR TIL KLÆR	511,3	477,1	3 397,3	3 173,0
85 FOTTØY	96,0	79,4	686,9	632,0
87 VITENSKAPELIGE OG TEKNISKE INSTRUMENTER OG APPARATER, I.E.N.	215,1	206,7	1 069,7	1 067,0
88 FOTOGRAFISKE OG OPTISKE ARTIKLER, I.E.N.; UR	123,3	127,4	605,8	575,7
89 FORSKJELLIGE FERDIGE VARER, I.E.N.	566,6	650,2	2 987,7	2 977,5
9 VARER OG TRANSAKSJONER, IKKE GRUPPERT ANDRE STEDER I SITC	7,5	7,7	36,9	36,2

(1) MÅNED GJELDER APRIL, HITTIL I ÅR GJELDER JAN.-APRIL.

TABELL 6. UTFØRSEL, VARESEKTORER OG HOVEDGRUPPER ETTER SITC. MILL. KR
EXPORTS BY SECTIONS AND DIVISIONS OF THE SITC. MILLION KR

VARESEKTORER OG HOVEDGRUPPER.	MAI		JANUAR-MAI	
	1987	1988	1987	1988
I ALT	12 050,9	11 709,8	62 760,7	57 750,9
0 MATVARER OG LEVENDE DYR	985,3	838,8	4 038,7	4 393,7
00 LEVENDE DYR (UNNT. DE SOM ER GRUPPERT UNDER H.GR. 03)	1,6	1,0	5,0	3,1
01 KJØTT OG KJØTTVARER	3,4	6,4	13,0	30,4
02 MEIERIVARER OG EGG	30,3	22,2	159,1	164,7
03 FISK (UNNT. Sjøpattedyr), krepsdyr og bløtdyr og varer derav	842,3	715,4	3 419,0	3 748,9
04 KORN OG KORNVARER	11,2	12,8	45,0	68,9
05 FRUKT OG GRØNNSAKER	2,7	2,8	17,4	15,9
06 SUKKER, SUKKERVARER OG HONNING	3,9	2,9	13,5	16,5
07 KAFFE, TE, KAKAO, KRYDDERIER OG VARER DERAV	12,5	5,5	39,1	35,6
08 FORSTØFFER FOR DYR, UNNTATT KORN	58,9	58,9	266,8	255,0
09 FORSKJELLIGE MATVARER	12,4	11,5	60,9	56,6
1 DRIKKEVARER OG TOBAKK	7,8	8,0	38,3	38,7
11 DRIKKEVARER	2,2	3,0	14,6	16,3
12 TOBAKK OG TOBAKKSVARER	5,6	5,0	23,7	22,3
2 RÅVARER, IKKE SPISELIGE, UNNTATT BRENSLSSTOFFER	575,1	541,5	2 592,1	2 731,8
21 HUDER OG SKINN, RÅ	150,8	87,9	670,8	671,8
22 OLJEFRØ OG OLJEHOLDIGE FRUKTER	0,1	0,0	0,2	0,5
23 RÅGUMMI, OGSÅ SYNTETISK OG REGENERERT	0,1	-	0,5	0,6
24 TØMMER, TRELAST OG KORK	65,7	50,6	244,7	230,7
25 PAPIRMASSE OG PAPIRAV FALL	183,6	203,1	862,4	937,7
26 TEKSTILFIBRER, UNNTATT ULLTOPS OG AVFALL	3,3	5,8	25,1	28,0
27 RÅ GJØDNINGSTOFFER OG RÅ MINERALER, I.E.N.	67,1	78,5	269,8	324,7
28 MALMER OG AVFALL AV METALL	92,6	109,4	479,9	498,6
29 ANIMALSKE OG VEGETABILSKE RÅVARER, I.E.N.	9,5	6,2	42,8	39,3
3 BRENSLSSTOFFER, SMØREOLJER, ELEKTRISK STRØM M.V.	5 178,5	4 309,9	25 800,4	22 800,1
32 KULL, KOKS OG BRIKETTER	3,2	11,0	38,9	42,1
33 MINERALOLJE OG MINERALOLJEPRODUKTER	3 790,4	2 961,6	17 169,4	15 113,8
34 GASS	1 376,0	1 318,3	8 467,8	7 574,2
35 ELEKTRISK STRØM (i)	8,9	19,0	124,3	70,0
4 DYRE- OG PLANTEFETT, -OLJE OG VOKS	50,1	31,3	184,5	183,4
41 DYREFETT OG -OLJER	19,7	16,2	77,8	72,3
42 PLANTEFETT OG -OLJER, RÅ, RAFFINERT OG FRAKSJONERT	0,5	3,5	9,5	10,9
43 BEARBEIDDE DYRE- OG PLANTEFETT, -OLJE OG VOKS	29,9	11,6	97,1	100,2
5 KJEMISKE PRODUKTER, I.E.N.	852,9	1 046,6	4 237,4	5 039,6
51 ORGANISKE KJEMISKE PRODUKTER	58,0	190,2	517,9	1 026,4
52 UORGANISKE KJEMISKE PRODUKTER	141,8	189,6	716,0	746,7
53 FARGE- OG GARVESTOFFER	66,8	47,1	280,2	241,4
54 MEDISINSKE OG FARMASØYTISKE PRODUKTER	60,2	45,6	236,8	251,0
55 FLYKTIGE OLJER, PARFYMESTOFFER, TOALETT-, RENGJØRINGS- OG PUSSEMIDL.	20,7	19,2	107,8	116,1
56 KUNSTGJØDSEL (UNNT. DE SOM ER GRUPPERT UNDER GR. 272)	173,2	143,4	887,4	769,4
57 PLASTRÅSTOFFER	241,9	265,9	1 077,0	1 245,8
58 PLAST, HALVFABRIKATA	22,7	46,2	92,4	231,4
59 KJEMISKE PRODUKTER, I.E.N.	67,5	106,1	321,9	405,4
6 BEARBEIDDE VARER GRUPPERT HOVEDSAKELIG ETTER MATERIALE	2 240,3	2 851,3	10 943,7	13 036,1
61 LÆR, LÆRVARER OG BEREDTE PELSSKINN	19,3	16,7	92,0	78,4
62 GUMMIVARER	33,1	36,1	135,0	170,3
63 VARER AV TRE OG KORK, UNNTATT MØBLER	34,5	34,1	150,7	155,5
64 PAPIR OG PAPP OG VARER DERAV	502,3	448,6	2 350,1	2 224,3
65 TEKSTILGARN, TEKSTILSTOFFER OG TEKSTILVARER	72,1	70,7	342,1	347,4
66 VARER AV IKKE-METALLISKE MINERALER	4,7	55,8	217,7	256,3
67 JERN OG STÅL	390,5	419,5	1 992,5	2 129,4
68 METALLER, UNNTATT JERN OG STÅL	993,6	1 596,1	4 946,6	6 878,2
69 VARER AV METALLER, I.E.N.	147,3	173,7	716,9	796,4
7 MASKINER OG TRANSPORTMIDLER	1 710,3	1 682,3	12 991,3	7 468,3
71 KRAFTMASKINER OG -UTSTYR	102,1	91,2	460,2	464,7
72 MASKINER FOR SPEIELLE INDUSTRIER	190,6	198,7	859,2	852,8
73 METALLBEARBEIDINGSMASKINER	7,3	17,1	34,4	102,5
74 ANDRE INDUSTRIEMASKINER OG -UTSTYR, I.E.N.	200,2	236,5	951,2	1 065,8
75 KONTORMASKINER OG AUTOMATISK DATABEHANDLINGSUTSTYR	166,0	147,6	710,3	746,3
76 TELEKOMMUNIKASJONSAPPARATER OG UTSTYR FOR OPPTAK OG GJENG. AV LYD	112,5	113,6	507,4	568,0
77 ELEKTRISKE MASKINER, APPARATER OG DELER, I.E.N.	154,7	156,5	752,1	804,3
78 KJØRETØYER FOR VEG	17,6	18,3	87,4	87,3
79 ANDRE TRANSPORTMIDLER INKL. SKIP	592,2	525,0	7 840,2	1 989,6
SKIP OG BÅTER	523,4	424,9	7 318,4	1 510,2
NYBYGDE	28,5	360,6	608,4	1 039,2
ELDRE	494,9	64,3	6 710,1	470,9
OLJEPLATTFORMER	-	-	150,8	84,5
8 FORSKJELLIGE FERDIGE VARER	441,8	395,2	1 908,3	2 031,2
81 PREFABRIKERT BYGNING; SANITØR-, VARME- OG LYSUTSTYR, I.E.N.	30,9	36,2	130,7	189,1
82 MØBLER OG DELER	73,2	58,5	342,3	338,6
83 REISEEFFEKTER, VESKER O.L.	1,5	1,5	6,4	9,9
84 KLÆR OG TILBEHØR TIL KLÆR	26,4	34,5	158,2	155,1
85 FOTØY	3,8	4,2	25,1	29,3
87 VITENSKAPELIGE OG TEKNISKE INSTRUMENTER OG APPARATER, I.E.N.	126,8	93,5	514,9	464,6
88 FOTOGRAFISKE OG OPTISKE ARTIKLER, I.E.N.; UR	8,7	8,1	31,7	36,2
89 FORSKJELLIGE FERDIGE VARER, I.E.N.	168,5	159,5	696,0	810,4
9 VARER OG TRANSAKSJONER, IKKE GRUPPERT ANDRE STEDER I SITC	8,7	4,8	26,1	27,9

(1) MÅNED GJELDER APRIL, HITTIL I ÅR GJELDER JAN.-APRIL.

TABELL 7. INNFORSEL OG UTFORSEL. GRUPPER ETTER SITC.

GRUPPER	INNFØRSEL				UTFØRSEL			
	MAI 1988		JANUAR-MAI 1988		MAI 1988		JANUAR-MAI 1988	
	TONN	MILL. KR	TONN	MILL. KR	TONN	MILL. KR	TONN	MILL. KR
I ALT.....	..	12701,1	..	60219,6	..	11709,8	..	57750,9
001 LEVENDE DYR (UNNT. DE SOM ER GRUPPERT UNDER H.GR. 03)								
011 STORFEKJØTT, FERSKT, KJØLT ELLER FRYST	59	2,0	480	14,8	0	0,0	44	3,1
012 ANNET KJØTT OG SPISELIG SLAKTEAVFALL, FERSKT, KJØLT ELLER FRYST	221	4,3	1068	34,1	1536	5,7	5780	24,0
016 KJØTT OG SPISELIG SLAKTEAVFALL, SALTET, I SALLAKE, TØRKET ELLER RØYKT; SPISELIG MEL AV KJØTT ELLER SLAKTEAVFALL	12	0,2	94	2,0	1	0,0	8	0,3
017 KJØTT OG SPISELIG SLAKTEAVFALL, TILBEREDT ELLER KONSERVERT	28	0,8	167	6,9	15	0,7	155	4,5
022 MJØLK OG FLØTE OG MJØLKEPRODUKTER (UNNT. SMØR OG OST)	76	0,8	335	4,2	374	3,4	3105	26,8
023 SMØR OG ANNET FETT SAMT OLJER FRÆMSTILT AV MJØLK	5	0,1	20	0,4	138	0,6	4697	26,3
024 OST OG ØSTEMASSE	120	5,0	560	23,2	1077	17,4	6531	109,5
025 EGG	12	0,2	366	2,4	110	0,7	539	2,1
034 FISK, FERSK, KJØLT ELLER FRYST	1485	16,3	15364	54,5	22649	409,4	161877	2159,7
035 FISK, SALTET, I SALLAKE, TØRKET ELLER RØYKT	412	4,4	533	6,5	5959	150,1	42522	953,3
036 KREPSDYR OG BLØTDYR	3846	43,3	7722	109,2	1302	52,0	4848	177,6
037 FISK, KREPSDYR OG BLØTDYR, TILBEREDT ELLER KONSERVERT, I.E.N.	484	12,6	2334	58,3	3250	103,9	14585	458,3
041 HVETE, UMALT	5483	2,6	73634	52,9	-	-	1450	6,3
042 RIS	710	2,7	4166	15,6	-	-	2	0,0
043 BYGG, UMALT	7584	4,3	58550	30,7	-	-	-	-
044 MAIS, UMALT	96	0,8	638	4,3	-	-	1	0,0
045 ANNET KORN, UMALT	4039	4,1	11070	14,2	4	0,0	17520	13,5
046 HVETEMJØL OG BLANDINGSMJØL AV HVETE OG RUG	103	0,3	332	0,9	2	0,0	7	0,0
047 ANNET MJØL	526	0,8	1153	2,4	4	0,0	19	0,2
048 KORNVARER OG VARER AV MJØL ELLER STIVELSE AV FRUKT ELLER GRØNNSAKER	7283	46,6	38988	194,1	784	12,1	3337	46,9
054 GRØNNSAKER, FRISKE, KJØLTE, FRYSSTE ELLER MIDL. KONSERVETE; RØTTER, KNOLLER OG GRØNNSAKPROD. I.E.N. FRISKE ELLER TØRKEDE	16212	66,4	65433	275,4	7	0,1	119	0,5
056 GRØNNSAKER, RØTTER OG KNOLLER, TILBEREDTE EL. KONSERVETE, I.E.N.	2039	15,4	9924	76,2	119	1,4	564	7,5
057 FRUKT OG NØTTER, FRISKE ELLER TØRKEDE	23073	122,3	102872	485,2	85	1,0	273	4,4
058 FRUKT, TILBEREDT ELLER KONSERVERT	4070	30,4	13172	104,4	22	0,4	285	3,1
059 FRUKT- OG GRØNNSAKSAFTER (HERU. DRUEMØST) UGJÆREDE OG IKKE TILSATT ALKOHOL, OGSÅ TILSATT SUKKER O.A. SØTNINGSSTOFF	1534	16,6	7029	78,5	3	0,0	46	0,4
061 SUKKER, MELASSE OG HONNING	12316	24,7	68527	106,9	2	0,0	17	0,2
062 SUKKERTØY OG ANDRE SUKKERVARER	956	19,1	4416	91,7	122	2,9	646	16,5
071 KAFFE OG KAFFEERSTATNINGER	2762	56,4	16095	311,9	9	0,5	42	1,5
072 KAKAO	380	7,7	1877	49,3	6	0,5	72	1,5
073 SJOKOLADE O. A. NÆRINGSMIDL. SOM INNEH. KAKAO.	1037	29,1	5511	144,2	174	4,9	1027	31,9
074 TE OG MATE	66	4,6	429	32,0	5	0,1	12	1,0
075 KRYDDERIER	99	3,2	484	15,8	5	0,2	10	0,3
081 FORSTOFFER FOR DYR, UNNTATT KORN	13919	34,4	95253	188,9	18214	58,9	93948	255,0
091 MARGARIN OG MATFETT	28	0,2	109	1,0	315	2,2	2461	15,7
098 TILBEREDTE MATVARER I.E.N.	1451	48,8	5975	194,2	473	9,4	2015	40,9
111 ALKOHOLFRIE DRIKKEVARER I.E.N.	..	3,8	..	12,9	..	1,0	..	5,7
112 ALKOHOLDIGE DRIKKEVARER	..	4,3	..	170,5	..	2,0	..	10,6
121 TOBAKK, UBEARBEIDD, HERUNDER AVFALL	414	16,0	1675	58,1	1	0,0	252	0,2
122 TOBAKK, BEARBEIDD	177	25,1	692	38,7	53	5,0	246	22,1
211 HUDER OG SKINN, UNNTATT PELSSKINN, UBEREDTE	422	9,3	1946	39,1	774	15,9	4618	101,1
212 PELSSKINN, UBEREDTE (INKL. KUTT)	..	0,2	..	323,7	..	72,0	..	570,7
222 OLJEHOLDIGE FRØ OG FRUKTER TIL UTVINNING AV BLØTE OLJER	28256	45,4	131416	203,9	3	0,0	92	0,5
223 OLJEHOLDIGE FRØ OG FRUKTER TIL UTVINNING AV ANDRE OLJER	38	0,2	5870	14,6	1	0,0	5	0,0
231 NATURGUMMI, BALATA, GUTTAPERKA O.L. NATURLIG GUMMI, UBEARBEIDD ELLER I FORM AV PLATER, DUK, BÅND	290	2,7	1569	12,7	-	-	31	0,3
232 SYNTETISK GUMMI OG FAKTIS FRÆMSTILT AV OLJER, UBEARBEIDD ELLER I FORM AV PLATER, DUK, BÅND; BLANDINGER AV PRODUKTER UNDER GR. 231	924	8,1	3596	36,2	-	-	95	0,3
244 KORK, UBEARBEIDD OG KORKAVFALL	5	0,3	39	2,3	-	-	-	-
245 VED TIL BRENSSEL; TREKULL	286	0,7	6336	9,0	-	-	83	0,2
246 SAGFLIS OG SPON, OGSÅ I FORM AV BRIKETTER, PELLETER O.L. KUB.M. LØST MÅL	72003	24,7	336711	104,1	72128	2,8	497466	12,3
247 TØMMER, OGSÅ GROVT TILHOGD ELLER TILSKÅRET	..	41,1	..	192,7	..	19,6	..	75,5
248 SKÅRET EL. HØVL. TRELAST; JERNB.SVILLER AV TRE	..	127,5	..	575,7	..	28,1	..	142,7
251 PAPIRMASSE OG PAPIRAVFALL	7769	23,2	40635	121,1	55712	203,1	265429	937,7
261 NATURSILKE	0	0,0	0	0,0	-	-	-	-
263 BOMULL	263	2,9	1628	16,8	-	-	0	0,0
264 JUTE OG ANDRE TEKSTILFIBRER AV BÅST, I.E.N.	1	0,0	12	0,1	-	-	0	-
265 VEGETABILISKE TEKSTILFIBRER, UNNTATT AV BOMULL OG JUTE	5	0,0	31	0,6	3	0,0	41	0,6
266 SYNTETISKE TEKSTILFIBRER FOR SPINNING	270	4,1	1108	16,1	4	0,3	9	0,5
267 KUNSTIGE TEKSTILFIBRER FOR SPINNING, AVFALL AV SYNTETISKE OG KUNSTIGE TEKSTILFIBRER	118	1,5	672	9,2	20	0,4	87	1,9
268 ULL OG ANDRE DYREHÅR	75	2,3	584	18,3	270	5,0	1366	24,4
269 BRUKTE KLÆR OG ANDRE BRUKTE TEKSTILV.; FILLER, RÅ GJØDNINGSTOFFER (UNNT. DE SOM HØRER UNDER H.GR. 56)	98	0,7	460	4,0	54	0,1	171	0,6
272 RÅ GJØDNINGSTOFFER (UNNT. DE SOM HØRER UNDER H.GR. 56)	48442	15,3	178611	59,0	22	0,3	2381	3,2
273 STEIN, SAND OG GRUS	55921	12,5	296063	58,2	379613	50,7	1416013	179,0
274 SVØVEL OG UROSTET SVØVELKIS	375	0,4	1573	2,5	6133	0,9	43384	6,1
277 NATURLIGE SLIPESTOFFER; INDUSTRIDIAMANTER	..	0,2	..	2,4	..	0,0	..	0,2
278 ANDRE RÅ MINERALER	143887	60,8	739902	268,4	53911	26,6	272671	136,1
281 JERNMALM OG KONSENTRATER	1924	0,4	17827	5,2	84326	26,9	747883	118,0
282 AVFALL OG SKRAP AV JERN ELLER STÅL; OMSMELTEDE BLOKKER AV JERN ELLER STÅL	12013	10,0	69882	57,8	554	2,4	4530	12,9

TABELL 7. (FORTS.). INNFORSEL OG UTFORSEL. GRUPPER ETTER SITC.

GRUPPER	INNFORSEL				UTFORSEL			
	MAI 1988		JANUAR-MAI 1988		MAI 1988		JANUAR-MAI 1988	
	TONN	MILL. KR	TONN	MILL. KR	TONN	MILL. KR	TONN	MILL. KR
283 KOPPERMALM OG KONSENTRATER; KOPPERMATTE OG SEMENTKOPPER	15	0,0	37	0,1	7787	20,6	32809	92,8
284 NIKKELMALM OG KONSENTRATER; NIKKELMATTE, NIKKELOKSIDSINTERE O.A. MELLOMPRODUKTER	12878	311,6	51476	988,3	-	-	2209	3,0
285 ALUMINIUMMALM OG KONSENTRATER (INKL. ALUMINIUMOKSYD)	112423	133,9	549000	685,1	1861	2,7	7912	8,8
286 MALMER OG KONSENTRATER AV URAN OG TORIUM	-	-	-	-	-	-	-	-
287 MALMER OG KONSENTRATER AV UEDLE METALLER I.E.N.	89571	40,4	345000	200,8	26116	9,7	271682	104,2
288 AVFALL OG SKRAP AV IKKE-JERNH. UEDLE METALLER.	25036	7,4	118445	55,6	8605	45,9	27420	152,6
289 MALMER OG KONSENTRATER AV EDLE METALLER, SAMT AVFALL, SKRAP OG OPPSOP (UNTATT GULL)	-	3,8	-	14,9	-	1,1	-	6,2
291 ANIMALSKE RAVARER, I.E.N.	374	7,3	5937	33,8	4297	4,7	22738	22,8
292 VEGETABILSKE RAVARER, I.E.N.	1351	37,6	8057	255,6	223	1,5	1599	16,5
321 STEINKULL, OGSÅ PULVERISERT, MEN IKKE AGGLOMERERT	82060	41,4	367638	191,6	1508	3,9	4106	9,2
322 BRIKETTER O.L. FAST BRËNSEL AV STEINKULL; BRUNKULL OG TORV	1662	2,1	7054	8,9	3696	4,9	5725	7,7
325 KOKS OG HALVKOKS AV STEINKULL, BRUNKULL ELLER TORV; RETORTKULL	67776	51,9	200362	159,7	3373	2,1	44432	25,2
333 MINERALOLJE, RÅ	104295	69,2	497008	343,7	3690850	2734,3	18915889	13735,2
334 MINERALOLJEPRODUKTER, RAFFINERTE	-	150,2	-	767,9	-	219,3	-	1286,4
335 RESTSTOFFER AV MINERALOLJEPROD. OG LIKN. I.E.N.	47033	48,9	189550	202,9	8509	8,0	93950	92,2
342 PROPAN OG BUTAN, FLYTENDE	71728	54,8	295849	226,8	80328	55,8	427311	351,5
343 NATURGASS, FLYTENDE ELLER I GASSFORM	-	2,4	-	14,4	-	1253,1	-	7193,0
344 JORDOLJEGASSER OG ANDRE GASSFORMIGE HYDROKARBONER I.E.N.	-	0,1	-	0,5	-	9,4	-	29,7
345 LYS-, VANN-, GENERATORGASS O.L. GASSER UNNT. JORDOLJEGASSER O.A. GASSFORMIGE HYDROKARBONER	-	-	-	-	-	-	-	-
351 ELEKTRISK STRØM (1) MWH.	74696	6,0	270304	31,6	225078	19,0	810048	70,0
411 DYREFETT OG OLJER	1795	7,3	27012	71,7	5867	16,2	24505	72,3
421 BLØTE PLANTEOLJER, RÅ, RAFFINERTE ELLER FRAKSJONERTE	142	1,3	1008	6,9	802	2,2	3431	9,3
422 ANDRE PLANTEOLJER, RÅ, RAFFINERTE ELLER FRAKSJONERTE	557	3,2	6642	26,1	408	1,4	457	1,6
431 BEARBEIDD DYRE- OG PLANTEFETT, -OLJE OG VOKS, USPISELIGE BLANDINGER ELLER PROD. AV DISSE	141	1,0	861	6,2	3605	11,6	27742	100,2
511 HYDROKARBONER OG DERES HALOGEN-, SULFO-, NITRO- ELLER NITROSODERIVATER	19702	43,8	123711	227,1	22789	104,9	148358	623,7
512 ALKOHOLER, FENOLER, FENOLALKOHOLER OG DERES HALOGEN-, SULFO-, NITRO- OG NITROSODERIVATER	11000	-	35611	-	311	1,7	7357	16,3
513 KARBOKSYLSYRER OG DERIVATER DERAV	6534	32,3	29230	152,5	708	3,4	3300	20,9
514 FORBLIND. MED NITROGENH. FUNKSJONELLE GRUPPER	663	15,2	3946	84,9	1351	74,5	7617	328,3
515 UORGANISKE OG ORGANISKE FORBINDELSER, HETEROSYKLISKE FORBINDELSER, NUKLEINSYRER OG DERES SALTER SAMT SULFONAMIDER	738	15,2	3074	59,3	10	0,3	70	1,3
516 ANDRE ORGANISKE KJEMIKALIER	879	9,2	4059	40,7	128	5,4	735	35,8
522 KJEM. GRUNNST. UORG. OKSYDER OG HALOGENSALTER	111897	138,7	231619	352,3	63121	106,7	273916	431,1
523 SALTER OG PEROKSYSALTER AV UORGANISKE SYRER OG METALLER	18562	33,8	93770	172,2	8516	19,3	43799	46,0
524 ANDRE UORGANISKE KJEMIKALIER; ORGANISKE OG UORGANISKE FORBINDELSER AV METALLER	1485	8,2	8451	41,4	10309	54,8	51497	262,8
525 RADIOAKTIVE STOFFER O.L.	4	2,4	42	14,2	106	2,1	150	6,8
531 SYNTETISKE ORGANISKE FARGESTOFFER OG REPARATER DERAV; SUBSTRATPIGMENTER	223	9,1	1050	68,4	41	2,0	85	4,2
532 FARGE- OG GARVEEKSTRAKTER OG SYNT. GARVESTOFFER	57	1,0	317	9,2	0	0,0	31	0,4
533 PIGMENTER, MALING, LAKK O.L.	6956	71,9	29921	308,9	3037	45,1	15637	242,8
541 MEDISINSKE OG FARMASØYTISKE PRODUKTER (UNNT. MEDIKAMENTER SOM FØRES UNDER GR. 542)	170	25,6	758	120,4	23	26,8	160	170,3
542 MEDIKAMENTER, HERU. TIL VETERINÆRBRUK	323	138,9	1717	598,4	650	18,8	3013	80,8
551 FLYKTIGE OLJER OG VELLUKTENDE STOFFER	90	9,0	403	35,1	18	0,3	56	0,9
553 PARFYMER, KOSMETIK OG TOALETTPREPARATER	1083	48,4	5432	234,9	101	2,2	582	18,8
554 SAPE, RENSE- OG POLERMIDLER	4342	46,7	24511	215,1	2836	16,7	15418	96,3
562 KUNSTGJØDSEL (UNNT. DET SOM HØRER UNDER GR. 272)	59550	52,8	196796	172,1	149427	143,4	787621	769,4
571 POLYMERER AV ETYLEN, UBEARBEIDDE	5776	47,5	28351	223,1	17391	113,0	79129	507,9
572 POLYMERER AV STYREN, UBEARBEIDDE	1963	22,8	8609	98,4	607	5,6	3045	29,2
573 POLYMERER AV VINYLKLORID ELLER AV ANDRE HALOGENERTE OLEFINER, UBEARBEIDDE	2308	15,9	11729	80,7	4784	28,0	20472	129,4
574 POLYACETALER, ANDRE POLYETERE OG EPOKSY-HARPIKSER, UBEARBEIDDE; POLYKARBONATER, ALKYDHARPIKSER O.A. POLYESTERE, UBEARBEIDDE	2323	29,9	8825	129,0	2260	34,8	12058	174,9
575 ANNEN PLAST UBEARBEIDD	4231	46,4	18690	221,3	9544	84,1	45588	403,0
579 AVFALL, KLIPP OG SKRAP AV PLAST	83	0,3	884	3,0	203	0,4	615	1,4
581 RØR OG SLANGER, AV PLAST	1227	27,6	5937	133,1	501	7,4	2102	31,0
582 PLATER DUK, FILM, FOLIER OG BÅND, AV PLAST	2874	78,7	13891	388,8	2378	38,3	12309	197,1
583 MONOFILAMENTER MED STØRSTE TVERRMÅL OVER 1 MM STAVER, STENGER OG PROFILER, OGSÅ OVERFLATE-BEHANDLET, MEN IKKE VIDERE BEARBEIDDE, AV PLAST	108	4,4	503	19,4	19	0,5	120	3,3
591 DESINFEKSJONSMIDLER, INSEKT-, SØPP- OG UGRÅS-DREPENDE MIDLER	621	23,1	2151	86,1	73	2,3	598	12,5
592 STIVELSE, INULIN OG GLUTËN AV HVËTE, ALBUMINER OG KLEBEMIDLER	2275	17,8	11258	85,5	145	2,5	1004	13,7
593 SPRENGSTOFFER OG PYROTEKNISKE ARTIKLER	296	17,8	1835	72,5	297	36,7	1151	104,7
597 TILBEREDTE SPØREMIDLER; PREPARATER FOR TILSETNING I MINERALOLJER; BREMSEVÆSKE OG FROSTVÆSKE	1025	13,8	6408	75,2	126	1,0	689	5,9
598 DIVERSE KJEMISKE PRODUKTER, I.E.N.	7932	59,9	39263	310,5	48873	63,5	229436	268,5
611 LÅR	129	16,3	506	84,9	314	14,7	1443	68,8
612 VARER AV LÅR ELLER KUNSTLÅR, I.E.N.	30	2,6	135	12,3	0	0,0	2	0,3
613 PELSSKINN, GARVEDE ELLER BEREDTE	3	2,6	39	10,7	3	1,9	15	9,4
621 HALVFABRIKATER AV GUMMI	792	25,9	4777	121,9	85	3,8	402	14,1
625 DEKK OG SLANGER AV GUMMI TIL ALLE SLAGS HJUL	3872	38,2	1517	35,7	250	2,0	1110	11,0
629 GUMMIVARER, I.E.N.	434	19,5	2032	96,4	251	7,3	1417	45,2

(1) MÅNED GJELDER APRIL, HITTIL I ÅR JAN.-APRIL.

TABELL 7. (FORTS.). INNFORSEL OG UTFORSEL. GRUPPER ETTER SITC.

GRUPPER	INNFØRSEL				UTFØRSEL			
	MAI 1988		JANUAR-MAI 1988		MAI 1988		JANUAR-MAI 1988	
	TONN	MILL. KR	TONN	MILL. KR	TONN	MILL. KR	TONN	MILL. KR
633 KORVARER	42	1,6	314	9,2	5	0,6	6	0,6
634 FINER, KRYSSFINER, LAMINERTE PLATER, KUNSTIG TRE OG ANNET BEARBEIDT TRE, I.E.N.	..	53,0	..	275,4	..	15,2	..	76,9
635 VARER AV TRE, I.E.N.	..	66,4	..	357,2	..	18,3	..	78,0
641 PAPIR OG PAPP	22305	155,2	108564	784,0	102776	420,1	512733	2090,9
642 VARER AV PAPIR OG PAPP	10369	145,7	53387	760,3	2690	28,6	11894	133,4
651 TEKSTILGARN OG TRÅD	987	39,1	4987	209,1	962	15,1	4609	75,2
652 VEVNADER AV BOMULL	429	29,5	1988	152,6	165	12,0	701	21,4
653 VEVNADER AV SYNTET. EL. KUNSTIGE TEKSTILFIBRER	261	24,6	1613	150,8	55	4,3	338	21,2
654 TEKSTILVEVNADER AV ANDRE MATERIALER ENN BOMULL, SYNTETISKE OG KUNSTIGE TEKSTILFIBRER	206	12,0	986	61,6	12	1,5	96	10,9
655 TRIKOTASJE I METERVARE	66	5,9	416	36,4	33	2,4	157	11,5
656 TYLL, BÅND, BLONDER, BRODERIER O.L.	47	7,1	240	36,9	2	0,4	18	1,5
657 SPESIALGARN OG SPESIELLE TEKSTILSTOFFER OG -ARTIKLER	1232	68,4	5512	306,5	454	25,6	2218	132,0
658 ANDRE FERDIGE TEKSTILVARER, I.E.N.	..	58,4	..	268,0	..	8,5	..	37,2
659 GOLVBELEGG M.V.	1948	54,6	10442	301,0	23	1,2	110	6,6
661 KALK, SEMENT OG BYGNINGSMATERIALER, UNNTATT GLASS OG LEIRVARER	47916	25,6	252180	109,5	5807	8,8	12948	31,8
662 TEGLVERKSPRODUKTER O.L.	..	39,4	..	179,8	..	2,6	..	18,3
663 MINERALSKE PRODUKTER I.E.N.	28729	63,7	128338	316,3	9872	26,8	37648	118,7
664 GLASS	5559	53,2	29184	264,7	835	11,3	4212	55,3
665 GLASSVARER	1121	20,3	6622	109,0	794	3,7	4618	17,4
666 KERAMISKE PRODUKTER	777	28,4	4090	123,1	57	2,5	313	13,7
667 PERLER, EDLE OG HALVEDLE STEINER, UBEARBEIDDE OG BEARBEIDDE	841	2,5	5296	12,0	850	0,1	3358	1,0
671 RÅJERN, SPEILJERN, JERNSVAMP, PULVERISERT OG GRANULERT JERN OG STÅL OG FERROLEGERINGER	489	2,1	5797	16,2	66462	273,4	326614	1300,4
672 BLOKKER O.A. PRIMÆRE FORMER OG HALVFABRIKATER AV JERN ELLER STÅL	288	1,2	1349	6,0	1459	2,0	31428	47,1
673 FLATVÅLSEDE PRODUKTER AV JERN ELLER ULEGERT STÅL, UTEN PLETTERING, BELEGG ELLER OVERDRAG	48907	128,3	210550	551,7	6490	23,0	36844	126,5
674 FLATVÅLSEDE PRODUKTER AV JERN ELLER ULEGERT STÅL, MED PLETTERING, BELEGG ELLER OVERDRAG	11011	65,2	52186	293,9	7861	42,1	35297	175,3
675 FLATVÅLSEDE PRODUKTER AV LEGERT STÅL	3286	36,7	13449	136,9	74	1,4	1052	14,1
676 STENGER, PROFILER OG SPUNDEVEGGJERN AV JERN OG STÅL	20831	75,6	89967	329,2	20124	45,3	140731	311,0
677 SKINNER, SVILLER SPORVEKSELTINGER MV. AV JERN ELLER STÅL	1603	13,1	5516	43,5	1	0,0	837	1,3
678 TRÅD AV JERN ELLER STÅL	2723	11,5	11053	59,8	700	3,4	3364	16,3
679 HULE PROFILER, RØR OG RØRDELER, AV JERN ELLER ELLER STÅL	26665	230,3	94967	790,5	5959	28,7	26791	137,5
681 SØLV OG PLATINAMETALLER	2482	6,2	23947	40,8	1134	13,0	7110	62,5
682 KOPPER	2062	45,6	11772	258,4	2824	45,2	12470	210,5
683 NIKKEL	18	2,9	81	9,4	4990	362,0	21775	1194,7
684 ALUMINIUM	11499	201,6	46434	792,5	76245	1054,1	358240	4726,8
685 BLY	735	3,8	4354	23,3	6	0,1	12	0,2
686 SINK	139	1,3	727	5,8	6260	39,3	41559	240,6
687 TINN	48	2,1	333	11,8	485	2,1	1994	9,3
689 ANDRE UEDLE METALLER UNNT. JERN OG STÅL	243	4,4	844	15,5	..	80,3	20704	433,3
691 KONSTRUKSJONER OG DELER DERAV, I.E.N., AV JERN STÅL ELLER ALUMINIUM	10376	282,7	242240	1459,1	1207	28,8	6146	124,3
692 METALLBEHOLDERE FOR LAGRING OG TRANSPORT	1110	26,6	6124	127,5	932	19,9	4165	99,4
693 TRÅDVARER (UNNT. ISOLERTE ELEKTR. LEDNINGER) GITTER OG NETTING, AV UDELT METALL	3147	29,0	15552	129,8	693	10,0	4037	58,8
694 SPIKER, SKRUE, MUTTERE, BOLTER, NAGLER O.L. AV JERN, STÅL, KOPPER OG ALUMINIUM	1734	37,9	7749	198,4	123	3,5	821	18,5
695 HÅNDVERKTØY OG MASKINVERKTØY	..	59,1	..	330,4	..	10,0	..	51,8
696 KNIVER, SKJEER, GAFLER, SAKSER M.V.	92	9,9	460	50,0	5	1,3	27	7,1
697 HUSHOLDNINGSARTIKLER AV UEDLE METALLER, I.E.N.	793	30,3	4146	154,8	651	18,1	2525	67,5
699 ANDRE VARER AV UEDLE METALLER, I.E.N.	5462	140,5	25842	701,2	3537	82,1	15427	369,0
711 DAMPKJELER	..	0,8	..	6,8	..	0,3	..	3,4
712 DAMPMASKINER	..	0,7	..	2,8	..	0,1	..	0,4
713 STEMPELDREVN FORBRENNINGSMOTORER	..	100,5	..	417,2	..	33,9	..	189,9
714 MASKINER OG MOTORER, IKKE ELEKTRISKE	..	21,5	..	153,8	..	37,8	..	156,9
716 ROTERENDE ELEKTRISKE MASKINER OG APPARATER	..	54,8	..	349,8	..	13,6	..	56,5
718 ANDRE KRAFTMASKINER	..	18,9	..	87,4	..	5,7	..	27,6
721 LANDBRUKSMASKINER (UNNTATT TRAKTORER)	..	87,5	..	322,1	..	66,5	..	251,0
722 TRAKTORER	888	73,3	3863	310,4	8	1,1	45	4,9
723 ANLEGGSMASKINER OG UTSTYR	..	190,9	..	831,0	..	47,6	..	191,3
724 MASKINER FOR TEKSTIL- OG LÆRINDUSTRIEN	..	14,5	..	91,5	..	6,8	..	20,1
725 MASKINER FOR CELLULOSE- OG PAPIRINDUSTRIEN	..	34,0	..	212,3	..	25,1	..	107,8
726 MASKINER FOR TRYKKING OG BOKBINDING	..	36,3	..	183,7	..	4,0	..	33,3
727 MASKINER TIL NÆRINGSMIDDELINDUSTRIEN	..	46,6	..	180,7	..	6,3	..	68,8
728 MASKINER OG UTSTYR FOR SPES. INDUSTRIER, I.E.N.	..	160,9	..	748,6	..	41,6	..	175,6
731 VERKTØYMASKINER FOR FJERNING AV METALL O.A. MATERIALER	2066	23,7	9609	103,5	66	10,4	262	16,9
733 VERKTØYMASKINER FOR BEARBEIDING AV METALL (SMIING, HAMRING, FALSING ETC.) SINTREDE METALLKARBIDER ELLER CERMIER	742	10,8	4179	59,5	51	2,5	186	12,9
735 DELER OG TILBEHØR SOM FORTRINNSVIS BRUKES TIL MASKINER UNDER GR. 731 OG 733	64	8,1	316	42,0	2	0,7	83	52,4
737 METALLBEARBEIDINGSMASKINER	..	20,9	..	85,7	..	3,5	..	20,3
741 VARME- OG KJØLEUTSTYR I.E.N.	..	97,8	..	466,2	..	62,4	..	219,5
742 PUMPER FOR VÆSKER OG VÆSKEELEVATORER	..	56,9	..	258,8	..	29,9	..	177,7
743 PUMPER (UNNT. FOR VÆSKER), LUFT- ELLER GASS-KOMPRESSORER OG VIFTER; FILTRERINGS- ELLER RENSEUTSTYR	..	82,8	..	440,5	..	14,7	..	117,6
744 MASKINER OG APP. FOR LØFTING, LÅSTING OG LØSING (F.EKS. HEISER, TRUCKER, KRANER O.L.)	..	153,3	..	724,1	..	78,7	..	309,5
745 ANDRE IKKE-ELEK. MASK., APPARATER OG VERKTØY	..	71,9	..	383,3	..	15,2	..	87,3
746 KULE- ELLER RULLELAGRE	162	14,1	823	63,8	4	0,8	22	3,1
747 KRANER, VENTILER O.L. FOR RØR, KJELER, TANKER HERU. REDUKSJONS- OG TERMOSTATVENTILER	591	80,7	3039	468,6	85	11,1	553	57,6

TABELL 7. (FORTS.). INNFORSEL OG UTFORSEL. GRUPPER ETTER SITC.

GRUPPER	INNFORSEL				UTFORSEL			
	MAI 1988		JANUAR-MAI 1988		MAI 1988		JANUAR-MAI 1988	
	TONN	MILL. KR	TONN	MILL. KR	TONN	MILL. KR	TONN	MILL. KR
748 DRIVAKSLER, LAGERHUS OG GLIDELAGRE, TANNHJULS- OG SNEKKEVEKSLER, SVINGHJUL, FRIKSJONS- KOPLINGER ETC.; LEDDBOLTKJEDER		43,2		203,2		9,4		35,5
749 IKKE-ELEKTR. DELER OG TILBEH. TIL MASK. I.E.N.	299	27,5	1678	124,3	81	14,3	686	58,1
751 KONTORMASKINER	90711	51,9	589421	282,6	4614	8,2	7953	39,4
752 AUTOMATISKE DATABEHANDLINGSMASKINER	63161	342,2	1245046	1537,4	10129	91,7	47805	505,3
759 DELER OG TILBEHØR TIL MASKINER UNDER GRUPPENE 751 OG 752	200	154,7	1001	674,0	54	47,7	226	201,5
761 FJERNSYNSMOTTAKERE	22279	52,4	113813	254,4	1446	2,9	5083	13,3
762 RADIOMOTTAKERE	66804	24,7	303565	133,5	2787	2,9	10760	7,8
763 PLATESPILLERE, KASSETTSPILLERE, MAGNETISKE LYDBANDOPPTAKERE O.A. APPARATER FOR OPPTAK OG GJENGIVELSE AV LYD	26114	21,0	163902	113,8	2457	6,2	15085	45,8
764 UTSTYR, DELER OG TILBEHØR I.E.N. TIL TELEKOMMUNIKASJONSAPPARATER UNDER HOVEDGRUPPE 76.		235,0		954,0		101,5		501,1
771 ELEKTRISKE KRAFTMASKINER OG DELER		28,7		152,8		27,0		137,9
772 ELEKTRISKE APPARATER TIL Å SLUTTE, BRYTE, SIKRE ELLER FORBINDE ELEKTRISKE STRØMKRETSER	774	151,2	3652	762,5	210	29,3	1250	165,3
773 UTSTYR FOR OVERFØRING AV ELEKTRISITET	1647	57,9	6862	255,1	340	19,3	2546	102,1
774 ELEKTRO-DIAGNOSTISKE APPARATER TIL MEDISINSK BRUK		28,8		138,5		21,5		71,6
775 ELEKTR. OG IKKE-ELEKTR. MASKINER, APPARATER OG UTSTYR TIL HUSHOLDNINGSBRUK		135,0		630,8		28,6		156,0
776 ELEKTRONRØR OG HALVLEDERKOMPONENTER		63,0		275,8		8,5		45,6
778 ELEKTRISKE MASKINER OG APPARATER, I.E.N.		184,7		964,4		22,4		125,8
781 PERSONBILER OG STASJONSVOGNER	7589	378,7	41247	1947,5	117	5,2	979	26,6
782 VAREBILER, LASTEBILER OG SPESIALBILER	1685	230,8	36986	1028,5	756	71,5	3014	280,7
783 MOTORKJØRETØYER I.E.N.	66	54,0	461	201,4	9	0,9	28	4,6
784 DELER OG TILBEH. TIL MOTORKJØRETØYER UNDER VAREGRUPPENE 722, 781, 782 OG 783		145,7		655,0		96,7		481,2
785 MOTORSYKLER, SCOOTERE OG SYKLER		50,8		244,4		14,2		37,0
786 TILHENGERE O.A. KJØRETØYER UTEN MOTOR, I.E.N.		85,8		298,2		7,8		44,2
791 RULLENDE MATERIELL TIL JERNBANER OG SPORVEIER.		5,4		34,3		0,2		2,0
792 LUFFTFARTØYER, REMFARTØYER, BØRERAKETTER; TILBEHØR OG DELER		78,8		1191,3		18,0		99,1
793 SKIP, BÅTER OG FLYTENDE MATERIELL		889,1		3069,8		506,8		1888,5
811 PREFABRIKERT BYGNINGER	1854	19,8	10940	109,0	329	4,8	1548	23,7
812 SANITØR- OG VARMEUTSTYR		14,1		73,7		1,8		10,7
813 LAMPER OG ANNET BELYSNINGSUTSTYR	654	48,4	4061	266,3	471	29,7	2460	154,7
821 MØBLER OG DELER	10325	294,1	53609	1455,9	1348	58,2	7220	338,6
831 REISEEFFEKTER, VESKER O.L.		27,5		146,6		1,2		7,9
841 KLÅR FOR HERRER ELLER GUTTER, UNNT. AV TRIKOTASJE	770286	64,2	5960543	551,7	23659	3,8	134391	18,2
842 KLÅR FOR DAMER ELLER PIKER, UNNT. AV TRIKOTASJE	1360979	139,4	7939174	871,0	28282	4,3	126310	19,1
843 KLÅR FOR HERRER ELLER GUTTER, AV TRIKOTASJE	338524	10,0	3138728	82,4	15563	1,2	89467	5,7
844 KLÅR FOR DAMER ELLER PIKER AV TRIKOTASJE	1155194	55,6	7305544	328,1	17176	1,5	99867	7,2
845 KLÅR OG TILBEHØR TIL KLÅR I.E.N.		133,7		915,1		18,2		75,2
846 TILBEHØR TIL KLÅR, AV TEKSTILMATERIALE (UNNT. FOR BABYER)		28,9		161,9		2,2		10,2
848 UTSTYR OG TILBEH. TIL KLÅR AV ANDRE MATERIALE ENN TEKSTILSTOFF, HODEPLAGG AV ALLE TYPER		45,3		262,8		3,2		19,6
851 FOTTØY		79,4		632,0		4,2		29,3
871 OPTISKE INSTRUMENTER OG APPARATER		21,8		71,8		0,3		5,2
872 MEDISINSKE INSTRUMENTER OG APPARATER I.E.N.	214	45,2	1093	235,0	50	15,6	214	65,5
873 MÅLERE OG TELLAPPARATER I.E.N.		9,1		44,3		0,4		7,1
874 INSTRUMENTER OG APPARATER FOR MÅLING, KONTROLL ANALYSERING OG REGULERING I.E.N.		130,7		715,9		77,2		386,8
881 FOTOGRAFIAPPARATER OG UTSTYR I.E.N.		28,7		118,4		3,4		12,0
882 FILM OG KJEMIKALIER TIL FOTOGRAFISK BRUK	721	62,2	2950	254,1	18	2,2	71	8,9
883 KINOFILM, EKSPONERT OG FRAMKALT, OGSÅ LYD-INNSPILT, NEGATIV ELLER POSITIV	3	1,1	15	5,1	0	0,0	1	0,3
884 OPTISKE ARTIKLER I.E.N.		18,4		112,9		0,6		6,1
885 UR		17,0		85,2		1,9		9,0
891 VÅPEN OG AMMUNISJON		89,1		256,4		59,5		229,4
892 TRYKKSAKER	4161	132,4	18814	626,0	318	9,9	1611	56,8
893 VARER AV PLÅST I.E.N.	5969	175,8	28874	845,9	1711	40,5	9778	222,6
894 BARNEVOGNER, LÉKETØY, SPILL OG SPORTSARTIKLER		78,1		345,6		16,1		112,9
895 KONTORUTSTYR OG KONTORREKVISITA I.E.N.	409	22,5	1493	108,2	22	2,0	177	13,3
896 KUNSTVERK OG ANTIKVITETER	28	4,3	70	23,9	2	4,3	10	43,6
897 BIJOUTERIVARER, GULL- OG SØLVSMEDVARER		28,5		120,1		3,9		18,7
898 MUSIKKINSTRUMENTER SAMT DELER OG TILBEHØR; GRAMMOFONPLATER, MAGNETBÅND OG -PLATER		71,0		410,3		8,0		35,7
899 FORSKJELLIGE FERDIGVARER I.E.N.		48,6		241,0		15,2		77,7
931 SPEIELLE VARER OG TRANSAKSJONER, IKKE GRUPPERT ETTER ART	56	3,2	225	14,0	57	1,5	260	6,9
961 MYNTER, UNNT. AV GULL, IKKE-LÉGALE BETALINGSM.	0	0,0	0	0,4		-		-
971 GULL, IKKE-MONETÆRT		4,5		21,5		3,3		21,0

TABELL 8. INNFORSEL. VIKTIGERE VAREPOSTER ETTER SITC.

VAREPOST-		VARESLAG COMMODITY	MENGDENHET UNIT	MAI	1988	JAN.-MAI	1988
NR.	ITEM NO.			MENGDENHET	VERDI	MENGDENHET	VERDI
				MILL. KR		MILL. KR	
				QUANTITY	VALUE	QUANTITY	VALUE
041	20	HVETE, UNNTATT DURUMHVETE	TONN	5483	2,6	73577	52,7
048	42, 49	KAKER, KJEKS O.A. FINN BAKVERK	TONN	1556	25,1	6447	100,8
054	51-59	FRISKE ELLER KJØLTE GRØNNSAKER, I.E.N.	TONN	5507	36,8	17015	140,0
057	11, 12	APPELSINER, MANDARINER, CLEMENTINER MV.	TONN	7679	31,0	36366	155,5
057	30	BANANER, FRISKE ELLER TØRKEDE	TONN	3534	19,6	15901	83,7
057	40	EPLER	TONN	7504	37,5	24425	102,9
057	51	VINDRUE	TONN	1114	11,1	2892	27,4
058	92-97	FRUKTER, NØTTER OG ANDRE SPISELIGE PLANTEDELER TILBEREDET ELLER KONSERVET	TONN	3053	19,5	9617	63,6
059	10	APPELSINSAFT	TONN	860	9,2	4083	45,2
061	29	RAFFINAD, MELIS OG ANNET SUKKER UTEN TILSETTINGER	TONN	11216	21,1	45574	84,2
071	11-13	KAFFE, RA	TONN	2632	48,9	15466	275,1
071	31-33	KAFFEEKSTRÅKTER, -ESSENSER, -ERSTÅNINGER	TONN	58	5,4	304	26,8
072	40	KAKAOSMØR, FETT ELLER OLJE	TONN	190	6,6	1128	40,4
073	10-90	SJOKOLAND, OG ANDRE NÆRINGSMIDLER TILSATT KAKAO	TONN	1037	29,1	5511	144,2
112	11-17	VIN AV FRISKE DRUER, OGSÅ TILSATT ALKOHOL; GJÆRET DRUESAFT	TONN	2187	30,7	9548	110,6
112	41-49	UDENATURERT ETYALKOHOL UNDER 80 VOL%; ANNET BRENNEVIN; ALKOHOLHOLDIGE PREPARATER FOR FRÅSTILLING AV DRILLEKVARER	TONN	973	16,1	2837	57,7
121	10-30	TOBAKK, UBEARBEIDT, AVFALL AV TOBAKK	TONN	414	16,0	1675	58,1
122	20	SIGARETTER SOM INNEHOLDER TOBAKK	TONN	123	19,3	521	78,8
222	20	SOYABØNNER	TONN	27108	42,9	127561	191,2
232	11-19	SYNTEISK GUMMI OG FAKTIS PÅ BASIS AV OLJE, UBEARBEIDT	TONN	780	7,7	3129	34,9
246	11, 15	TRE I FORM AV FLIS ELLER SPON	KUB. M.	60801	22,9	271109	94,5
247	40	SKURTØMMER OG MASSEVIRKE, AV BARTRÅR	KUB. M.	63243	25,2	396028	159,0
247	51, 52	SKURTØMMER OG MASSEVIRKE, ELLERS	15,1	..	31,3
248	20, 30	TRELAST AV BARTRÅR, OVER 6 MM TYKKELSE; PARKETTSTAV,	111,2	..	506,9
248	20	PROFILERTE LISTER MV. AV BARTRÅR
248	40, 50	TRELAST AV LAUTRÅR, OVER 6 MM TYKKELSE; PARKETTSTAV OG PROFILERTE LISTER MV. AV LAUTRÅR	15,1	..	67,6
251	41, 42	SULFATTREMASSE, UBLEIKT, UNNTATT DISSOLVINGMASSE	TONN	481	1,8	2146	7,3
251	51, 52	SULFATTREMASSE, HALVBLEIKT ELLER BLEIKT, UNNTATT DISSOLVINGMASSE	TONN	2288	11,1	14065	64,3
251	61, 62	SULFITTREMASSE, UNNTATT DISSOLVINGTREMASSE	TONN	1169	6,0	6234	28,5
272	32	NATURLIGE KALSIIUMFOSFATER, APATITT, MALT	TONN	48326	15,2	178341	58,7
278	26, 27,	LEIRE O.A. ILDFAST MATERIALE	TONN	11218	9,2	49422	37,3
278	30	SALT, SALTOPPLØSNINGER OG SJØVANN	TONN	37568	11,3	223835	69,5
278	51	KVARTS OG KVARTSITT	TONN	46498	10,1	257551	46,1
284	21, 22	NIKKELMATTE, - SPEIS O.L. MELLOMPRODUKTER	TONN	12878	311,6	51476	988,2
285	20	ALUMINIUMOKSYD	TONN	112423	133,9	543020	682,7
287	50	SINKMALM OG KONSENTRÅR	TONN	5442	10,2	49632	80,9
287	70	MANGANMALM OG KONSENTRÅR	TONN	81611	29,8	290987	118,4
288	10	ÅSKE OG RESTSTOFFER SOM INNEHOLDER METALLER OG METALLFORB.	TONN	24671	5,5	116810	40,3
292	61, 69	LØKER, ROTKNOLLER MV. LEVENDE PLANTER, TRÅR OG BUSKER	TONN	620	15,2	3547	85,7
292	71, 72	AVSKÅRNE BLOMSTER OG LAUVVERK MV., FRISKE, TØRKEDE ETC	TONN	256	15,2	1441	107,3
321	10, 21,	STEINKULL	TONN	82060	41,4	367638	191,6
325	00	KOKS OG HALVKOKS AV STEINKULL	TONN	67776	51,9	200362	159,7
333	00	MINERALOLJE, RA	TONN	104295	69,2	497008	343,7
334	11	BILBENSIN OG FLYBENSIN (MOTORBENSIN)	KUB. M.	16417	13,1	128114	104,8
334	19	ANDRE LETTE OLJER	KUB. M.	58835	24,6	160868	91,4
334	21	PETROLEUM, HERUNDER JET-FUEL	KUB. M.	2999	2,7	50426	42,9
334	30	GASSOLJER	KUB. M.	70283	58,2	9803668	239,6
334	40	FYRINGSOLJER I.E.N.	KUB. M.	43241	18,2	214203	110,0
335	31	BEK FRÅSTILT AV MINERALSKE TJÅRE	TONN	9937	17,1	42724	79,3
335	41	JORDOLJEBITUMEN O.A. RESTSTOFFER	TONN	15718	10,5	19126	12,7
335	42	PETROLKOKS	TONN	18210	11,7	117440	80,8
342	10, 50	FLYTENDE PROPAN OG BUTAN	TONN	71728	54,8	295849	226,8
522	51	AMMONIÅK, OGSÅ I VANDIG OPPLØSNING	TONN	175	1,0	1244	8,7
523	21-29	KLORIDER OG OKSIDKLORIDER	TONN	4036	6,8	26672	42,2
531	11-19	SYNTEISKE ORGANISKE FÅRGESTOFFER	TONN	151	7,6	692	59,7
533	41-44	MÅLINGER, FERNISSER OG LAKKER, I OPPLØSNINGER AV PLÅST	TONN	1849	33,4	7035	134,0
533	54	KITT, PODEVOKS, SPARKELMASSE	TONN	3953	17,6	17504	79,0
541	91-93	FARMÅSØYTISKE PRODUKTER, UNNTATT LEGEMIDLER	TONN	67	6,0	346	36,1
542	11-19	LEGEMIDLER MED INNHOLD AV ANTIBIOTIKA	TONN	20	7,1	105	35,6
542	91-93	LEGEMIDLER UTEN INNHOLD AV ANTIBIOTIKA, HORMONER ELLER ALKOLIDER	TONN	271	116,6	1504	496,5
553	10, 20	PARFYMER, TOALETTVÅRER OG KREMER	TONN	221	22,9	1317	112,0
553	30-59	ANDRE TOALETTMIDLER, UNNTATT SÅPE	TONN	611	15,9	2751	75,4
554	11-19	SÅPE OG ORGANISKE OVERFLATEÅKTIGE STOFFER OG VÅSKEMIDLER	TONN	342	5,3	2103	29,2
554	21-23	ORGANISKE, OVERFLATEÅKTIGE STOFFER (UNNTATT SÅPE); OVERFLATEÅKTIGE PREPARATER, VÅSKE- OG RENGJØRINGSMIDLER MED ELLER UTEN INNHOLD AV SÅPE	TONN	3730	37,6	20245	166,2
562	31	KALIUMKLORID	TONN	34542	21,2	107313	68,3
571	11, 12	POLYETYLEN, UBEARBEIDT	TONN	5335	42,3	26273	200,3
572	11, 16	POLYSTYREN, UBEARBEIDT	TONN	1525	16,4	6511	68,3
573	11-13	POLYVINYLKLORID, UBEARBEIDT	TONN	2234	14,6	11057	72,2
574	11, 19	POLYACETALER	TONN	922	8,4	2849	32,3
574	20	EPOKSYHARPIKSER	TONN	255	5,5	982	22,9
574	31-39	POLYKARBONATER, ALKYDHARPIKSER OG ANDRE POLYESTERE	TONN	1146	16,0	4994	73,8
575	11-19	POLYMERER AV PROPYLEN ELLER ANDRE OLEFINER, UBEARBEIDTE	TONN	1295	10,6	5143	43,1
575	31, 39,	POLYADMIDER, AMINOHARPIKSER, FENOLHARPIKSER OG POLYURETANER, UBEARBEIDTE	TONN	807	8,3	4153	47,9
575	41-45	CELLULOSE OG KJEMISKE DERIVÅTER, UBEARBEIDTE	TONN	208	3,5	829	14,7
575	51-59	POLYMERER AV VINYLACETAT, AV ANDRE VINYLESTERE; ANDRE VINYLPOLYMERER	TONN	747	7,3	3798	37,7

TABELL 8. (FORTS.). INNFØRSEL. VIKTIGERE VAREPOSTER ETTER SITC.

VAREPOST- NR. ITEM NO.		VARESLAG COMMODITY	MENGDE- ENHET UNIT	MAI 1988	JAN.-MAI 1988	1988	1988
				MENGDE QUANTITY	VERDI VALUE	MENGDE QUANTITY	VERDI VALUE
				MILL. KR		MILL. KR	
575 93	575 94-97	SILIKONER, UBEARBEIDDE ALGINSYRE, NATURLIGE POLYMERER ELLERS, PETROLEUMSHARPIKSER, IONBYTTERE MV.	TONN	149	5,6	610	25,8
581 10	581 20	KUNSTIGE TARMER AV HERDET PROTEIN ELLER CELLULOSEPLAST	TONN	407	4,9	1641	23,2
581 20	581 30	STIVE RØR OG SLANGER AV PLAST	TONN	37	4,3	350	20,1
581 30	581 70	BØYELIGE RØR OG SLANGER AV PLAST	TONN	778	11,0	3805	54,9
581 70	582 11-19	FORBINDELSSEDELER TIL RØR OG SLANGER AV PLAST	TONN	51	1,2	308	7,8
582 11-19	582 21-29	SELVKLEBENDE PLATER, DUK, FILM, FOLIER, TAPE OG BÅND AV PLAST, OGSÅ I RULLER	TONN	124	6,2	607	29,6
582 21-29	592 21-29	ANDRE PLATER, DUK, FILM, FOLIER OG BÅND AV PLAST, UNNTATT SKUMPLAST OG IKKE FORSTERKET, LAMINERT MV.	TONN	285	11,9	1386	55,9
592 21-29	593 20	ALBUMINHOLDIGE PRODUKTER (UNNTATT EGGALBUMIN), MODIFISERT STIVELSE OG KLEBEMIDLER	TONN	1881	45,3	8968	223,1
593 20	597 31, 33	SIKKERHETSLUNTER; DETONERENDE LUNTER; TENNHETTER MV.; ELEKTR. DETONATORER	TONN	1645	15,3	8539	74,4
597 31, 33	598 11-18	BREMSEVÆSKE; FROSTVÆSKE	TONN	74	12,2	250	46,8
598 11-18	598 41	TRE- OG HARPIKSBASERTE KJEMISKE PRODUKTER	TONN	240	2,2	2509	19,8
598 41	598 93	BLANDEDE ALKYLBESENER	TONN	2371	4,5	10883	20,2
598 93	611 30-42	SAMMENSATTE MYKNERE FOR GUMMI ELLER PLAST; ANTIOKSIDASJONSMIDLER MV.	TONN	1264	5,7	6877	33,2
611 30-42	621 41-45	LÆR AV STORFE ELLER DYR AV HESTESLEKTEN, UTEN HÅR (UNNTATT SEMSKET ELLER LAKKERT)	TONN	237	3,4	1061	18,9
621 41-45	625 10	SLANGER OG RØR AV VULKANISERT BLØTGUMMI	TONN	79	14,1	418	71,5
625 10	625 20	NYE DEKK TIL PERSONBILER	STK.	259	9,7	1208	46,3
625 20	625 51-94	NYE DEKK TIL BUSSER OG LASTEBILER	STK.	125560	30,6	831165	206,9
625 51-94	629 21, 29	ANDRE DEKK (UNNT. FOR FLY, MOTORSYKLER, SYKLER) OGSÅ REGUMMIERTE, UTSKIFTBARE SLITEBANER OG FELGEBÅND	TONN	13570	12,5	77008	62,9
629 21, 29	634 11, 12	TRANSPORTBÅND ELLER DRIVEIMER AV VULKANISERT GUMMI	TONN	71	3,2	290	18,8
634 11, 12	634 22, 23	FINERPLATER OG SKÅRET TRELAST, IKKE ØVER 6 MM TYKKELSE	TONN	15	6,3	26	38,6
634 22, 23	634 31-49	SPONPLATER OG FORTETTET TRE I FORM AV BLOKKER, PLATER MV.	KV. M.	88238	12,6	433938	65,0
634 31-49	634 51-59	KRYSSFINER, FINERTE PLATER O.L. LAMINERT TRE	KUB. M.	13112	29,2	43034	141,3
634 51-59	635 31-39	FIBERPLATER AV TRE O.L. MATERIALER, OGSÅ AGGLOMERERTE MED HARPIKSER O.A. ORGANISKE BINDEMIDLER	TONN	711	3,1	4772	18,8
635 31-39	641 21-29	BYGNINGSSNEKKERARBEIDER UNNTATT FERDIGHUS	TONN	48,2	48,2	259,8	259,8
641 21-29	641 31-34	TRYKK- OG SKRIVEPAPIR OG -PAPP, UBESTRØKET	TONN	1862	12,5	13090	81,3
641 31-34	641 41	TRYKK- OG SKRIVEPAPIR OG -PAPP, BESTRØKET	TONN	7675	59,4	35894	291,6
641 41	641 71, 72	KRAFTPAPIR, UBESTRØKET	TONN	3426	15,0	13037	53,5
641 71, 72	641 78	PAPIR OG PAPP OVERTRUKKET, IMPREGNERT ELLER BESTRØKET MED PLAST (UNNTATT KLEBESTOFF)	TONN	1967	21,7	9137	101,3
641 78	641 94	PAPIR OG PAPP PÅFØRT KLEBESTOFF	TONN	121	2,7	600	14,6
641 94	642 11, 12	TAPETER O.L. VEGGKLEDNINGER; GJENNOMSIKTIG VINDUSPAPIR	TONN	84	3,3	674	21,9
642 11, 12	642 13-16	ESKER OG KARTONGER AV PAPIR OG PAPP TIL EMBALLASJE	TONN	1588	21,1	7438	101,6
642 13-16	642 21-23	SEKKER, POSER OG ANNE EMBALLASJE	TONN	478	8,9	2184	41,2
642 21-23	642 31-33	KONVOLUTTER, BREVKORT (IKKE ILL.) KORRESPONDANSEKORT MV., AV PAPIR OG PAPP	TONN	175	4,3	989	24,4
642 31-33	642 43	PROTOKOLLER, REGNSKAPSBØKER, SKRIVEBØKER, BREVORDNERE, PERMER MV.	TONN	451	8,7	1495	31,1
642 43	642 94	TOALETTPAPIR, I RULLER ELLER ARK	TONN	1809	15,4	11961	80,2
642 94	642 95	LOMMETØRKLÆR, HÅNDKLÆR, SERVIETTER, DUKER, LAKEN O.L., KLÆR OG TILBEHØR TIL KLÆR, AV PAPIR OG PAPIRMASSE	TONN	1904	24,1	7601	102,1
642 95	651 12-19	SANITETSBIND, TAMPONGER, BLEIER O.L. SANITÆRARTIKLER AV PAPIR OG PAPIRMASSE	TONN	1228	19,7	8241	132,8
651 12-19	651 21-34	GARN AV ULL ELLER DYREHÅR (UNNTATT ULLTOPS)	TONN	34	3,7	254	26,8
651 21-34	651 61-69	BOMULLSGARN	TONN	299	11,5	1557	58,6
651 61-69	651 81-88	GARN (UNNT. SYTRÅD) AV SYNTETISKE FILAMENTER	TONN	340	10,7	1911	55,5
651 81-88	657 20	GARN (UNNT. SYTRÅD) AV STAPELFIBRER SYNTETISKE OG KUNSTIGE	TONN	124	6,3	788	40,4
657 20	657 73	FIBERDUK, OGSÅ MED IMPREGNERING ELLER BELEGG	TONN	216	8,1	974	35,2
657 73	658 41-59	TEKSTILVÅRER TIL TEKNISK BRUK	TONN	48	18,0	273	80,5
658 41-59	659 41, 51	SENGELINNET, DEKKETØY, HÅNDKLÆR O.A. UTSTYRSVÅRER	TONN	481	35,3	2458	172,3
659 41, 51	659 42, 43	GOLVTEPPER AV ULL, UNNTATT KNYTTEDE	TONN	124	6,9	625	34,2
659 42, 43	662 44, 45	GOLVTEPPER, TUFTEDE, AV KUNSTIGE ELLER SYNT. TEKSTILFIBRER	TONN	1219	31,6	6914	176,0
662 44, 45	663 32-34	KERAMISKE GOLV-, VEGG- OG BRULEGGINGSFLISER	TONN	4182	21,8	18152	95,3
663 32-34	663 51-53	VARER AV SEMENT	TONN	18672	23,6	81196	124,6
663 51-53	664 41, 42	ISOLERENDE BLANDINGER AV MINERALSKE MATERIALER	TONN	1863	6,7	10292	36,3
664 41, 42	664 95	"FLOAT GLASS" OG PLANSIPT ELLER POLERT GLASS	TONN	4053	23,3	21429	120,2
664 95	665 21-29	GLASSFIBRER, HERU, GLASSULL, OG VARER DERAV I.E.N.	TONN	394	10,7	1641	45,5
665 21-29	666 11, 12	HUSHOLDNINGS-, DEKORASJONS- OG TOALETARTIKLER AV GLASS	TONN	658	15,2	3194	69,5
666 11, 12	666 21-29	VARER AV PORSELEN TIL HUSHOLDNINGSBRUK	TONN	233	11,5	1474	49,7
666 21-29	673 11-29	PYNTEGJENSTANDER AV PORSELEN O.A. KERAMISKE MATERIALER	TONN	314	10,5	1551	47,4
673 11-29	673 31-49	FLATVALSEDE PRODUKTER AV JERN ELLER ULEGERT STÅL	TONN	39368	96,9	162411	400,5
673 31-49	674 11-14	UTEN PLETTERING, BELEGG ELLER OVERDRAG, VARMVALSEDE	TONN	9187	27,9	44584	137,0
674 11-14	674 31-32	FLATVALSEDE PRODUKTER AV JERN ELLER ULEGERT STÅL, BELAGT ELLER OVERTRUKKET MED SINK	TONN	5849	25,7	31901	138,9
674 31-32	675 51-56	FLATVALSEDE PRODUKTER AV JERN ELLER ULEGERT STÅL, MÅLT, LAKKERT ELLER PLASTBELAGT	TONN	3831	30,5	15412	122,5
675 51-56	676 11-19	FLATVALSEDE PRODUKTER AV RUSTFRITT STÅL, KALDVALSEDE	TONN	921	12,3	3887	53,2
676 11-19	676 21-29	STENGER AV JERN ELLER STÅL, VARMVALSEDE, I UREGELMESSIG OPKVEILEDE RINGER ELLER RULLER	TONN	3373	9,9	15654	56,3
676 21-29	676 81-88	STENGER AV JERN ELLER STÅL, VARMVALSEDE, VARMTRUKNE ELLER VARMSTRENGPRESSED, OGSÅ DE SOM ER VRIØDE ETTER VALSING	TONN	5180	15,0	21388	64,0
676 81-88	679 11	VINKEL- OG PROFILSTÅL (UNNT. JERNBANESKINNER); SPUNDEVEGGJERN	TONN	9813	38,5	43773	160,3
679 11	679 14-17	RØR OG HULE PROFILER AV STØPEJERN	TONN	1465	8,9	4810	29,9
679 14-17		RØR OG HULE PROFILER, MED SIRKELRUNDT TVERRSNITT, SØMLØSE, AV JERN ELLER STÅL	TONN	1940	18,4	9188	73,9

TABELL 8. (FORTS.). INN FØRSEL. VIKTIGERE VAREPOSTER ETTER SITC.

VAREPOST- NR. ITEM NO.		VARESLAG COMMODITY	MENGDE- ENHET UNIT	MAI MENGDE QUANTITY	1988 VERDI VALUE	JAN.-MAI MENGDE QUANTITY	1988 VERDI VALUE
				MILL. KR		MILL. KR	
679	51-59	RØRDELER AV JERN ELLER STÅL	TONN	872	36,0	3810	153,0
682	31, 32	41, 42					
682	71, 72	STENGER, PROFILER OG TRÅD AV KOPPER	TONN	1251	21,1	7769	132,8
684	11, 12	RØR OG RØRDELER AV KOPPER	TONN	412	15,3	2136	82,5
684	21, 22	ALUMINIUM OG - LEGERINGER, UBÆARBEIDD	TONN	9031	137,5	32721	464,9
684	23	STENGER, PROFILER OG TRÅD AV ALUMINIUM	TONN	558	18,8	3466	105,8
691	11-19	PLATER OG BÅND AV ALUMINIUM, OVER 0,2 MM TYKKELSE	TONN	1474	29,6	8098	147,4
691	21, 29	FERDIGE KONSTRUKSJONER OG DELER AV JERN ELLER STÅL, UNNT PREFABRIKERT HUS	TONN	9797	260,1	42857	1345,3
693	11	FERDIGE KONSTRUKSJONER OG DELER AV ALUMINIUM, UNNT. PREFABRIKERT HUS	TONN	579	22,5	199383	113,9
694	21, 22	TAU, LINER, KABLER O.A. AV JERN ELLER STÅL, UTEN EL. ISAOLASJON	TONN	1582	15,0	9049	66,9
695	41-49	SKRUER, BOLTER, MÜTTERE, NÅGLER MV. AV JERN ELLER STÅL	TONN	1031	27,8	5188	146,6
695	63, 64	HÅNDVERKTØY I.E.N. (AMBOLTER, SKRUSTIKKER, SKRUTREKKERE, HØVLER ETC)	TONN	188	11,0	897	60,0
699	11	UTSKIFTBART VERKTØY FOR HÅNDVERKTØY ELLER VERKTØYMASKINER (FOR BERG-ELLER JORDBORING)	TONN	178	26,9	854	155,2
699	13-19	HENGELÅSER, LÅSER HENGSLER O.A. UTSTYR; BÆSLAG AV UDELT METALL TIL MØBLER, DØRER ETC. AUTOMATISKE DØRLUKKERE	TONN	588	32,5	3110	176,4
699	55	TRÅDER, STENGER, ELEKTRODER ETC. FOR SVEISING, LODDING, METALLSPRØYTING	TONN	468	8,3	2405	40,8
713	31	UTENBORDSMOTORER	STK.	4107	26,5	10533	64,8
713	32, 33	ANDRE FARTØYSMOTORER	STK.	366	25,6	3444	137,7
713	81, 82	ANDRE STEMPELDREVN FORBRENNINGSMOTORER	STK.	4823	10,0	42456	54,5
713	91, 92	DELER TIL FORBRENNINGSMOTORER (UNNT. TIL FLYMOTORER)	TONN	313	27,5	1116	111,2
714	91	DELER TIL TURBOJETMOTORER OG TURBOPROPMOTORER	TONN	18	15,3	109	88,2
716	31, 32	MOTORER (UNNT. MOTORER MED YTELSE HØYST 37,5 W) OG GENERATORER, VEKSELSTRØMMOTORER OG -GENERATORER, ROTERENDE ELEKTRISKE OMFORMERE	STK.	21714	19,8	410044	206,1
721	21	PLENKLIPEMASKINER	STK.	23130	18,5	70714	73,5
721	22	SKURTRESKERE	STK.	50	10,9	195	38,0
722	41, 49	HJULTRAKTORER	STK.	878	73,1	3744	302,3
723	21-29	MEKANISKE SKYFLER, GRÅVEMASKINER OG LASTEMASKINER MED EGEN FREMDRIFT	STK.	302	95,8	1405	395,8
723	31-39	ANDRE MASKINER FOR GRÅVING, PLANERING, STÅMPING, BØRING OG UTVINNING AV JORD, MINERALER OG MÅLMER, MED EGEN FRAMDRIFTSMOTOR	STK.	296	10,8	1623	46,0
723	91	DELER TIL 723 OG 744, 3	TONN	125	7,0	877	38,8
725	91	DELER TIL MASKINER FOR FREMSTILLING OG ETTERBEHANDLING AV PAPIRMASSE, PAPIR OG PAPP	TONN	273	20,8	2331	165,0
726	51-59	OFFSET - TRYKKEMASKINER OG -APPARATER	STK.	87	25,5	229	75,6
726	91, 99	DELER TIL TRYKKEMASKINER, I.E.N.	TONN	41	5,5	284	49,3
727	22	MASKINER TIL NÆRINGSMIDDELINDUSTRIEN, I.E.N.	STK.	40192	31,9	42102	128,0
728	12	VERKTØYMASKINER FOR BEARBEIDING AV, TRE, PLAST, BEIN O.L. HARDE MATERIALE	STK.	1617	19,2	9648	75,0
728	41-49	MASKINER OG UTSTYR FOR SPESIELLE INDUSTRIER, I.E.N.	STK.	17081	74,6	49581	347,5
731	31-39	DREIERBENKER FOR METALL	STK.	39	12,2	190	34,1
733	11-18	VERKTØYMASKINER FOR BEARBEIDING AV METALL VED SMIING, HAMRING, BØYING FALSING ETC.; PRESSER FOR BEARBEIDING AV METALL ELLER METALLKARBIDER	STK.	569	10,2	3515	54,9
737	31-39	MASKINER OG APPARATER FOR LODDING OG SVEISING VED HJELP AV ELEKTRISITET, LASER ETC.	10,9	..	43,5
741	31-39	INDUSTRI- OG LABORATORIEOVNER OG DELER	11,0	..	50,9
741	43-49	MASKINER, APPARATER OG UTSTYR FOR KJØLING OG FRYSING; VARMEPUMPER, (IKKE TIL HUSHOLDNINGSBRUK)	29,1	..	136,2
741	51, 55	LUFTKONDISJONERINGSAPPARATER	STK.	2400	18,0	59701	73,9
741	71-75	APPARATER FOR DESTILLERING, REKTIFISERING AV LUFT ELLER GASS; VARMEVEKSLERE	10,4	..	59,1
741	81-89	ANDRE MASKINER OG APPARATER TIL OPPVARMING, KJØLING E.E.N. IKKE TIL HUSH. BRUK	STK.	2441	19,2	83757	87,7
742	71, 75	PUMPER FOR VÆSKER, I.E.N. OG VÆSKEELEVATORER	STK.	20297	15,2	164974	56,3
742	91, 95	DELER TIL PUMPER OG VÆSKEELEVATORER	TONN	83	14,4	373	75,1
743	11-19	LUFT - OG VAKUUMPUMPER OG LUFT- ELLER GASSKOMPRESSORER	STK.	24842	22,4	123955	115,2
743	41-43	VIFTER OG KJØKKENHETTER MED VIFTE (VENTILASJONSHETTER)	STK.	21551	1,8	106482	48,3
743	61-69	APPARATER FOR FILTRERING ELLER RENSING AV VÆSKER OG GASSER	STK.	297373	25,8	5967038	122,9
743	80	DELER TIL PUMPER OG KOMPRESSORER UNDER 743.1 OG 743.4	TONN	96	9,4	562	54,9
744	11, 12	GAFFELTRUCKER O.A. LØFTE - ELLER STABLETRUCKER	STK.	330	21,1	1328	103,8
744	31-33	LASTEKRANER, LØPEKRANER, PORTALKRANER, MOBILE LØFTEKRANER OG PORTALTRUCKER	STK.	37	1,2	296	28,9
744	41-49	DONKRAFTER	STK.	7142	4,3	22859	17,9
744	71-89	ELEVATORER, TRANSPORTØRER, PERSON- OG VAREHEISER, RULLETRAPPER	STK.	5053	57,5	27995	244,6
745	11, 12	HÅNDVERKTØY MED IKKE-ELEKTRISK MOTOR	STK.	11046	8,6	55765	51,3
745	21-27	MASK. FOR VASKING ELLER FYLING AV FLASKER OG FOR EMBALLERING, OPPVASKMASKINER (IKKE FOR HUSHOLDNINGSBRUK)	STK.	2044	23,7	11511	129,4
745	61-68	MEK. APP. FOR SPREDNING AV VÆSKER, PULVERE; BRANNSLOKNINGSAPP. KULE- OG RULLELAGRE OG DELER	TONN	162	20,0	823	95,4
746	10-99	KRANER, VENTILER O.L.	TONN	591	14,1	3039	63,8
747	10-90	FASTE GIR OG UTVEKSLINGER UNNTATT TANNHJUL, KJEDEHJUL O.A. KRAFTOVERFØRINGSDELER	TONN	122	13,4	636	67,6
748	40	SKRIVE- OG TEKSTBEHANDLINGSMASKINER, ELEKTRISKE	STK.	3242	6,8	22964	35,4
751	13-16	FOTOKOPIERINGS - OG TERMOKOPIERINGSAPPARATER	STK.	1926	22,7	11181	149,3
751	31-35	DATAMASKINER	STK.	63161	342,2	1245046	1537,4
752	10-90	DELER TIL FOTO- OG TERMOKOPIERINGSAPPARATER	TONN	47	13,1	241	72,9
759	10	DELER TIL DATAMASKINER	TONN	144	138,3	702	572,0
759	97						

TABELL 8. (FORTS.). INNFØRSEL. VIKTIGERE VAREPOSTER ETTER SITC.

VAREPOST-NR. ITEM NO.		VARESLAG COMMODITY	MENGDE- ENHET UNIT	MAI MENGDE QUANTITY	1988 VERDI VALUE	JAN.-MAI MENGDE QUANTITY	1988 VERDI VALUE
				MILL. KR		MILL. KR	
761	10	MOTTAKERE FOR FARGEFJERNINGS- OG SÅ MED GRAMMOFON ELLER RADIO VIDEOMONITORER OG -PROJEKTØRER	STK.	21980	51,8	105034	242,3
762	11, 12	BILRADIOMOTTAKERE, OGSÅ KOMBINERT MED RADIOTELEFONI OG -TELEGRAFI	STK.	19345	11,8	76527	48,9
762	21, 22	REISERADIOMOTTAKERE, OGSÅ KOMBINERT MED APPARATER FOR OPPTAK OG GJENGIVELSE AV LYD	STK.	20185	6,2	116862	47,4
762	81	ANDRE RADIOMOTTAKERE, OGSÅ KOMBINERTE	STK.	7411	4,0	47735	25,3
763	81	APPARATER FOR OPPTAK ELLER GJENGIVELSE AV VIDEOSIGNALER	STK.	2006	9,6	22304	40,7
764	11-19	ELEKTR. UTSTYR FOR LINJETELEFONI HERU. APPARATER FOR BÆREFREKVENSSYSTEMER	STK.	27084	45,1	95025	189,8
764	21-26	MIKROFONER, HØYTTALERE, HØREFREKVENSFØRSTERKERE	STK.	70137	13,0	517560	76,4
764	31, 32	SENDERE FOR FJERNINGS-, KRINGKASTING-, RADIOTELEGRAFI-, TELEFONI OG -TELEGRAFI	STK.	7133	48,8	38527	194,1
764	83	RADARAPPARATER, RADIONAVIGASJONS- OG RADIOFJERNSTYRINGS- APPARATER	STK.	1410	38,6	8028	79,0
764	91-99	DELER OG TILBEHØR TIL KOMMUNIKASJONSAPPARATER OG -UTSTYR	TONN	134	79,4	696	346,2
771	11-19	TRANSFORMATORER, ELEKTRISKE OGSÅ MED DIELEKTRISK VÆSKE	STK.	27136	9,6	148239	45,8
771	21	STATISKE OMFORMERE, LIKERETTERE	STK.	208153	12,9	713370	79,8
772	20	TRYKTE KRETSE	TONN	14	17,2	59	86,3
772	41-59	ELEKTRISKE APPARATER TIL Å SLUTTE, BRYTE, SIKRE ELLER FORBINDE ELEKTR. STRØMKRETSE	TONN	490	95,1	2492	467,9
772	61-81	PLATER, TAVLER, KONSOLLER, PULTER, KABINETTER OG DELER	TONN	166	18,4	702	115,1
773	11-18	ISOLERT ELEKTRISK TRÅD OG KABEL, OGSÅ MED FORB. DELER	TONN	1491	50,2	6003	223,1
774	11-13	ELEKTRODIAGNOSTIKAPPARATER	TONN	42	13,1	381	74,2
774	21-29	APPARATER FOR RØNTGENSTRÅLER ELLER FOR ALFA-, BETA- ELLER GAMMASTRÅLER	STK.		15,7		64,3
775	11	VASKEMASKINER FOR HØYST 10 KG TØRT TØY	STK.	7531	17,2	53280	96,9
775	12	TØRKEMASKINER FOR HØYST 10 KG TØRT TØY	STK.	1267	2,5	13646	21,0
775	21	KJØLESKAP TIL HUSHOLDNINGSBRUK, OGSÅ MED FRYSESKAP	STK.	15962	25,5	58009	94,5
775	22	DYPFRYSERE AV HUSHOLDNINGSTYPEN	STK.	5532	7,7	21254	32,9
775	30	OPPVASKMASKINER	STK.	5664	13,4	25109	62,1
775	71	STØVSUGERE OG GULVBONEMASKINER MED INNEBYGD ELEKTROMOTOR	STK.	34260	13,2	114099	49,7
775	81, 82	ELEKTRISKE VARMTVANNSBEREDE, VARMTVANNSBEHOLDERE OG VARMEKOLBER	STK.	10104	2,4	65006	18,2
775	83, 86,	ELEKTROTERMISKE HUSHOLDNINGSAPPARATER	STK.	119548	36,1	524199	151,0
776	31-39	DIODER, TRANSISTORER HALVLEDERKOMPONENTER, LYSFØLSOMME HALVLEDERKOMPONENTER, HERU. FOTOELEKTRISKE CELLER	STK.	4329847	11,6	22250026	56,0
776	41-49	ELEKTRONISKE MIKROKRETSE	STK.	4213072	46,9	18337940	193,1
778	11, 17	GALVANISKE ELEMENTER OG BATTERIER OG DELER	TONN	235	10,6	970	48,9
778	21-23	ELEKTRISKE GLØDELAMPER ELLER LYSSTOFFLAMPER, HERU. "SEALED BEAM" LAMPER (UNNT. LAMPER FOR ULTRAFIOLETT LYS)	TONN	184	19,2	922	100,0
778	31, 33	START- OG TENNINGSUTSTYR TIL FORBRENNINGSMOTORER	9,1	..	136,9
778	34, 35	ELEKTRISK LYS- OG SIGNALUTSTYR, ELEKTRISKE VINDUSPUSSERE OG DEFROSTERE OG DELER	TONN	141	14,4	641	66,3
778	41-48	ELEKTROMEKANISKE HÅNDVERKTØY SAMMENBYGD MED ELEKTRISK MOTOR, DELER	TONN	18	20,1	106	111,0
778	61-69	ELEKTRISKE KONDENSATORER	TONN	29	6,3	106	36,6
778	84, 85	ELEKTRISKE SIGNALAPPARATER, AKUSTISKE ELLER VISUELLE, DELER	TONN	29	23,7	159	70,6
778	86	KULLELEKTRODER, KULLBØRSTER O.A. VARER AV KULL TIL ELEKTRISK BRUK	TONN	9807	36,1	52429	188,5
781	20	MOTORKJØRETØYER FOR TRANSPORT AV PERSONER	STK.	7568	378,2	40096	1926,0
782	11, 19	MOTORKJØRETØYER FOR TRANSPORT AV GODS	STK.	1635	195,6	36739	925,2
782	21-29	KRANBILER, MOBILE BORETÅRN, BRANNBILER, BETONGBLANDEBILER, ANDRE SPESIALBILER	STK.	50	35,3	247	103,3
783	11, 19	MOTORKJØRETØYER FOR KOLLEKTIV TRANSPORT	STK.	65	54,0	447	197,8
784	31-39	DELER OG TILBEHØR TIL MOTORKJØRETØYER UNDER POS. 722, 781, 782 OG 783	TONN	2999	135,7	12443	602,6
785	11-19	MOTORSYKLER (HERU. MOPEDER) OG SYKLER MED HJELPEMOTOR, MED ELLER UTEN SIDEVOGN	STK.	776	7,0	5994	68,1
785	20	SYKLER UTEN MOTOR (UNNT. LEKETØYSKJØRETØYER FOR BARN)	STK.	15513	17,1	88895	78,2
786	10	TILHENGERE OG SEMITRAILERE AV CARAVANTYPEN	STK.	712	39,9	2019	116,0
786	21-29	TILHENGERE FOR TRANSPORT AV VARER	STK.	1132	17,0	2809	60,4
792	30	FLY MED TOMVEKT OVER 2000 KG, MEN HØYST 15000 KG	STK.	-	-	4	12,2
792	40	FLY MED TOMVEKT OVER 15000 KG	STK.	-	-	6	816,6
792	91-97	DELER I.E.N. TIL LUFTFARTØYER	TONN	38	37,6	315	202,2
793	11-19	LYSTBÅTER OG SPORTSBÅTER	STK.	2987	48,6	3312636	115,7
793	22	TANKSKIP, ALLE SLAGS	BR. TONN	113914	409,2	782679	1626,0
793	24, 26	FISKEFARTØYER, FABRIKKSCHIP, KJØLESCHIP	BR. TONN	9151	85,0	10236	138,5
793	27	ANDRE SKIP FOR TRANSPORT AV GODS	BR. TONN	96547	218,0	355345	916,6
793	28	PASSASJERSCHIP OG FERGER	BR. TONN	-	-	983	7,9
793	55	BORE- OG PRODUKSJONSPLATTFORMER	STK.	-	-	-	-
811	00	PREFABRIKERT BYGNINGER	TONN	1854	19,8	10940	109,0
812	21, 29	OPPVASKKUMMER, VASKER, BADEKAR, BIDET- OG KLOSETTSKÅLERER, URINALER O.L. SANITÆRUTSTYR	TONN	368	10,3	1708	51,5
813	11-17	LAMPER OG LYSUTSTYR (HERU. SØKELYS OG LYSKÅSTERE) I.E.N.	TONN	522	38,4	3167	201,3
821	11-19	SITTEMØBLER, OGSÅ DE SOM KAN OMGJØRES TIL SENGER, OG DELER	TONN	2251	89,2	13195	446,6
821	21-29	SENGEBUNNER, SENGEUTSTYR O.L. (F.EKS. MADRASSER, TEPPER, DYNER OG PÅTER)	TONN	382	19,7	1495	78,6
821	31, 39	MØBLER I.E.N. AV METALL	TONN	1097	28,0	5702	148,6
821	51-59	MØBLER I.E.N., AV TRE	TONN	5114	128,8	26415	638,2
831	11-19	HÅNDVESKER	STK.	235945	5,8	1187863	46,5
831	21-29	GARDEROBEKOFFERTER, HÅNDKOFFERTER, TOALETTVESKER, DOKUMENTMAPPER, RÅNSLER O.L. BEHOLDERE	STK.	177964	11,2	943135	49,5
841	21-22	DRESSER, ENSEMBLER FOR HERRER OG GUTTER	STK.	14547	8,1	124013	65,7
841	30	JAKKER FOR HERRER ELLER GUTTER	STK.	43237	7,8	476416	77,6

TABELL 8. (FORTS.). INN F Ø R S E L. V I K T I G E R E V A R E P O S T E R E T T E R S I T C.

VAREPOST-		VARESLAG COMMODITY	MENGDENHET UNIT	MAI	1988	JAN.-MAI	1988
NR.	ITEM NO.			MENGDENHET	VERDI	MENGDENHET	VERDI
				MILL. KR		MILL. KR	
841	40	BUKSER, KNEBUKSER OG SHORTS FOR HERRER ELLER GUTTER	STK.	400479	27,3	2751391	207,2
841	51, 59	SKJORTER FOR HERRER ELLER GUTTER	STK.	163379	6,8	1491277	74,5
842	11, 19	KÅPER, KAPPER, ANORAKKER MV. FOR DAMER ELLER PIKER	STK.	66530	17,0	614836	132,8
842	21, 22	DRAKTER OG ENSEMBLER FOR DAMER ELLER PIKER	STK.	49441	10,7	272244	57,1
842	30	JAKKER FOR DAMER ELLER PIKER	STK.	107637	18,8	649411	113,9
842	40	KJOLER FOR DAMER ELLER PIKER	STK.	80613	16,8	374606	72,4
842	50	SKJØRT FOR DAMER ELLER PIKER	STK.	173868	20,4	1070976	126,0
842	60	BUKSER, KNEBUKSER OG SHORTS, FOR DAMER ELLER PIKER	STK.	476880	31,1	2832141	224,4
842	70	BLUSER, SKJORTER OG SKJORTEBLUSER, FOR DAMER ELLER PIKER	STK.	344660	23,2	1837629	135,5
843	10-79	YTTERTØY O.A. VARER AV TRIKOTASJE, FOR HERRER ELLER GUTTER	STK.	94130	7,5	710945	61,2
843	81-89	UNDERTØY OG NATTØY AV TRIKOTASJE, FOR HERRER ELLER GUTTER	STK.	244394	2,4	2427783	21,1
844	10-70	YTTERTØY O.A. VARER AV TRIKOTASJE, FOR DAMER ELLER PIKER	STK.	603785	48,0	3430576	279,2
844	81-89	UNDERTØY OG NATTØY AV TRIKOTASJE, FOR DAMER ELLER PIKER	STK.	551409	7,6	3874968	48,9
845	11, 12	BABYKLÆR OG TILBEHØR AV TEKSTILSTOFF ELLER TRIKOTASJE	6,4	..	52,8
845	91-99	ANDRE KLÆR AV TRIKOTASJE	22,0	..	120,1
846	21-29	STRØMPEBUKSER, STRØMPE, SOKKER O.L.	19,9	..	118,0
848	11-19	KLÆR OG TILBEHØR TIL KLÆR AV LÆR ELLER KUNSTLÆR	25,8	..	155,0
848	31	KLÆR OG ANDRE VARER AV PELSSKINN	6,6	..	43,7
851	11-15	FOTTØY MED TAKAPPE AV METALL (UNNT. TIL SPØRTSBRUK)	PAR	13329	2,3	94985	15,7
851	21-25	FOTTØY TIL SPØRTSBRUK	PAR	305848	17,6	6158098	128,1
851	41-49	FOTTØY MED OVERDEL AV LÆR ELLER KUNSTLÆR	PAR	494301	45,6	13764207	395,4
851	51-59	FOTTØY MED OVERDEL AV TEKSTILMATERIALE	PAR	79750	3,3	1015911	34,3
872	21-29	INSTRUMENTER OG APPARATER TIL MEDISINSK, KIRURGISK ELLER VETERINÆR BRUK	TONN	79	28,3	496	147,2
873	11-29	FORDBRUKS- OG PRODUKSJONSMÅLERE, HERU. OMDREININGSTELLERE MV.	9,1	..	44,3
874	11-14	KOMPASSER; ANDRE NAVIGASJONSINSTRUMENTER; GEODETISKE, HYDROGRAFISKE, METEOROLOGISKE INSTRUMENTER	18,5	..	113,2
874	31-39	INSTRUMENTER OG APP. FOR MÅLING ELLER KONTROLL AV GJENNOMSTRØMMING, NIVÅ, TRYKK ETC FOR VÆSKER ELLER GASSER	18,8	..	103,4
874	41-49	INSTRUMENTER ELLER APPARATER FOR FYSISKE ELLER KJEMISKE ANALYSER	14,6	..	77,4
881	11	FOTOGRAFIAPPARATER, UNNT. KINEMATOGRAFISKE	STK.	17079	14,6	73872	46,7
882	10	KJEMISKE PREPARATER TIL FOTOGRAFISK BRUK	TONN	273	10,2	1167	47,5
882	20	FOTOGRAFISKE PLATER OG PLANFILM, UEKSPONERT AV ANDRE MATERIALER ENN PAPIR, PAPP ELLER TEKSTILSTOFF	TONN	179	15,1	692	63,5
882	30	FOTOGRAFISK FILM, SENSITIV FOR LYS ELLER ANNEN BESTRÅLING, UEKSPONERT, I RULLER	TONN	75	19,7	339	71,8
882	40	FOTOGRAFISK PAPIR, PAPP OG TEKSTILSTOFF, SENSITIVT FOR LYS ELLER ANNEN BESTRÅLING, UEKSPONERT	TONN	177	13,9	675	55,3
885	31-49	LOMME- OG ARMBÅNDSUR	STK.	77743	8,2	418331	46,2
892	15-19	BØKER, HEFTER, BROSYRER O.L. TRYKKSÅKER	TONN	1348	44,5	5099	186,4
892	21, 29	AVISER, JOURNALER, TIDSSKRIFTER	TONN	1359	23,5	3491	69,2
892	81-89	TRYKKSÅKER, I.E.N.	TONN	1361	58,4	9800	340,2
893	11-19	EMBALLASJEVARER AV PLAST; PROPPER, LOKK, KAPSLER	TONN	2615	62,2	11230	269,2
893	21	BADEKAR, VASKER O.A. SANITÆRARTIKLER AV PLAST	TONN	170	10,4	702	40,3
893	31	GOLVBELÈGG AV PLAST, OGSÅ SELVKLEBENDE, VEGG- ELLER TAKKLEDDNING	TONN	1358	24,1	7035	124,9
893	32	BORDSERVISER, KJØKKENUTSTYR OG TOALETTARTIKLER AV PLAST	TONN	551	18,0	2504	86,8
893	94-99	ANDRE VARER AV PLAST	TONN	1130	55,3	6602	292,1
894	24-29	LEKETØY, UNNT. DUKKER, DUKKEVOGNER O.L.	TONN	428	23,9	1782	103,0
894	71-79	APPARATER OG UTSTYR FOR GYMNASTIKK, SPORT OG FISKE	25,1	..	116,5
897	21-29	SMYKKEVARER AV UEDELT METALL	TONN	16	6,9	81	34,6
897	31	SMYKKEVARER OG DELER AV EDELT METALL	KG.	1031	18,4	4559	77,4
898	41-59	PREPARERT, UINNSPILT MATERIELL FOR APPTAK AV LYD	13,2	..	86,3
898	61-79	PLATER, BÅND O.A. INNSPILT MATERIELL	46,6	..	264,6

TABELL 9. UTFØRSEL. VIKTIGERE VAREPOSTER ETTER SITC.

VAREPOST-NR. ITEM NO.		VARESLAG COMMODITY	MENGDE- ENHET UNIT	MAI MENGDE QUANTITY	1988 VERDI VALUE	JAN.-MAI MENGDE QUANTITY	1988 VERDI VALUE
				MILL. KR		MILL. KR	
023 00		SMØR OG ANNET FETT OG OLJER FRAMSTILT AV MELK	TONN	138	0,6	4697	26,3
024 91, 99		OST OG OSTEMASSE, UNNT. REVET OST, OSTEMASSE, SMELTET OST, MUGGOST	TONN	983	16,1	6120	103,0
034 11-18		FISK, FERSEK ELLER KJØLT UNNT. FILETER	TONN	8661	213,0	82183	1079,9
034 21-28		FISK, FRYST UNNT. FILETER	TONN	6876	66,2	35143	283,9
034 40		FISKEFILETER, FRYSTE	TONN	6059	120,1	40179	752,6
034 51, 55		FISKEFILETER OG ANNET FISKEKJØTT, FERSEKT ELLER KJØLT	TONN	997	9,0	4131	39,0
035 11, 13		TØRRFISK OG KLIPPFISK	TONN	2530	64,3	18718	489,7
035 21-29		FISK, SALTE ELLER I SALTlake	TONN	2663	56,6	19932	345,4
035 30		FISK, RØYKT	TONN	147	9,1	1208	43,0
036 11-19		KREPSDYR, FROSNE	TONN	673	39,5	1909	88,1
036 20		KREPSDYR, ANDRE	TONN	185	5,6	790	30,1
036 31-39		BLØTDYR, FRISKE, KJØLTE, FRYSTE, TØRKEDE, SALTEDE ELLER I LAKE	TONN	444	7,0	2149	59,4
037 11-17		FISK, TILBEREDT ELLER KONSERVET, HERU. KAVIAR OG KAVIARETTERLIKNINGER	TONN	2512	57,9	11523	266,5
037 21-22		KREPSDYR OG BLØTDYR, TILBEREDT ELLER KONSERVET	TONN	738	46,0	3062	191,8
048 10-90		BRØD, KAKER, KJEKS OG ANNET BAKVERK	TONN	784	12,1	3337	46,9
073 10-90		SJOKOLADE O.A. NÆRINGSMIDLER SOM INNEHOLDER KAKAO, I.E.N.	TONN	174	4,9	1027	31,9
081 31		OLJEKAKER O.A. NÆRSTOFFER AV SOYABØNNER	TONN	5246	8,2	55342	88,3
081 42		MEL OG PELLETER AV FISK OG SJØDYR, TIL DYREFØR	TONN	11235	39,5	30318	109,4
081 95, 99		TILBEREDTE PRODUKTER TIL DYREFØR	TONN	1517	10,8	6545	54,7
091 01		MARGARIN	TONN	315	2,2	2452	15,7
122 32		RØYKETOBakk, OGSÅ MED INNHOLD AV ERSTATNINGER	TONN	52	4,9	242	21,7
211 11-13, 20		HUDER AV STORFE OG HEST, RÅ	TONN	588	12,7	2589	55,4
212 10		MINKSKINN, RÅ	1000 STK.	34	3,3	786	189,3
212 25		HELE SKINN AV REV, RÅ	1000 STK.	141	63,4	746	377,7
247 40		TØMMER AV BARTRÆR, GROVT TILHOVD HERU SKURTØMMER FAST MÅL	KUB. M.	50061	19,5	197671	74,2
248 20		TRELAST AV BARTRÆR, SAGET ELLER KUTTET I LENGDERETNINGEN, OGSÅ HØVLET, OVER 6 MM TYKK FAST MÅL	KUB. M.	20893	25,7	107694	127,9
248 30		TRELAST AV BARTRÆR, HERU. USAMMENSATT PARKETTSTAV, FORTLØPENDE PROFILERT ELLER FORSYNT MED FAS	KUB. M.		2,0		10,7
251 20		MEKANISK TREMASSE	TØRRVEKT TONN	13420	30,2	69136	161,1
251 30		KJEMISK TREMASSE (DISSOLVINGMASSE)	TØRRVEKT TONN	13288	63,4	65303	311,5
251 41, 42		KJEMISK SODA- ELLER SULFATTREMASSE, UBLEIKET	TØRRVEKT TONN	-	-	29	0,1
251 51, 52		KJEMISK SODA- ELLER SULFATTREMASSE, HALVBLEIKET ELLER BLEIKET	TØRRVEKT TONN	19667	83,1	82777	335,7
251 61, 62		KJEMISK SULFITTREMASSE, UBLEIKET OG BLEIKET	TØRRVEKT TONN	4020	16,5	19529	76,4
251 91		HALVKJEMISK TREMASSE	TØRRVEKT TONN	2083	7,3	13957	40,8
273 13		GRANITT, PORFYR, SANDSTEIN O.A. MONUMENT- ELLER BYGNINGSSTEIN	TONN	14770	27,0	49900	92,7
273 40		SMÅSTEIN, GRUS OG KNUST STEIN	TONN	361442	19,3	1336616	74,0
278 53		FELTSPAT; LEUCITT; NEFELIN OG -SYENITT	TONN	24684	11,1	119223	48,4
281 50, 60		JERNMALM, OGSÅ KONSENTRERT, UNNT. RØSTET SVOVELKIS	TONN	84094	26,9	737594	116,2
287 83		TITANMALM, OGSÅ KONSENTRERT	TONN	26084	9,7	258273	94,6
288 10		METALLHOLDIG ASKE OG RESTSTOFFER	TONN	1265	10,6	1833	20,1
288 21		AVFALL OG SKRAP AV KOPPER	TONN	875	5,9	4061	26,1
288 23		AVFALL OG SKRAP AV ALUMINIUM	TONN	5788	28,4	18211	98,4
288 24		AVFALL OG SKRAP AV BLY	TONN	613	0,7	3206	7,4
291 96		ANIMALSK AVFALL, HERU. FISKEAVFALL, UTJENLIG TIL MENNESKEFØDE	TONN	4292	4,4	22579	21,2
325 00		KOKS OG HALVKOKS AV STEINKULL, BRUNKULL ELLER TORV, RETORTKULL	TONN	3373	2,1	44432	25,2
333 00		RÅ MINERALOLJE	TONN	3690850	2734,3	18915889	13735,2
334 11-19		BENSIN OG ANDRE LETTE OLJER	KUB. M.	111743	75,3	557269	366,3
334 21, 29		JETPARAFIN, FYRINGSPARAFIN MV.	KUB. M.	14524	11,3	89628	73,9
334 30, 40		GASSOLJER OG FYRINGSOLJER I.E.N.	KUB. M.	170847	130,3	1219474	839,0
335 22		BENSOL	TONN	4615	5,7	24850	25,5
335 42		PETROLKOKS	TONN	0	0,0	50096	54,0
342 10, 50		FLYTENDE PROPAN OG BUTAN	TONN	80328	55,8	427311	351,5
343 10, 20		NATURGASS	TONN		1253,1		7193,0
351 00		ELEKTRISK STRØM (1)	MWH	225078	19,0	810048	70,0
411 11		FISKELEVEROLJE OG DENS FRAKSJONER	TONN	151	2,6	1665	19,3
411 12		FETT OG OLJER (UNNTATT LEVEROLJE) OG DERES FRAKSJONER, AV FISK	TONN	5493	13,2	21745	50,8
431 21		DYREFETT OG -OLJER OG DERES FRAKSJONER	TONN	2337	7,3	17942	71,3
431 31		FETTSYRER, RAFFINASJONSFETTSYRER	TONN	1139	3,7	8667	25,0
511 31		VINYLKLORID	TONN		103,7		620,2
514 81-89		AMMONIUMSALTER OG -HYDROKSYDER; FORBINDELSER MED KARBOKSYMIDFUNKSJON; FORB. MED NITRILFUNKSJON OG MED ANNEN MED NITROGENFUNKSJON	TONN	1098	10,4	6762	62,9
516 22		ALDEHYDER, SYKLISKE POLYMERER AV ALDEHYDER OG PARAFORMALDEHYD	TONN		4,6		32,1
522 23		SILISIUM	TONN	6952	62,4	29654	268,0
522 31-39		UORGANISKE SYRER OG FORB. AV IKKE-METALLER	TONN	33945	10,6	183080	47,3
522 63		NATRIUMOKSYD (KAUSTISK SODA) OPPLØST I VANN	TONN		17,4		53,7
524 93		KALSIMUMKARBID	TONN	4138		23610	
524 94		ANDRE KARBIDER	TONN	6010	40,7	26965	186,4
533 11		PIGMENTER OG PREPARATER PÅ BASIS AV TITANDIOKSYD	TONN		18,2		113,7
533 41-43		MALINGER OG LAKKER	TONN	1323	22,1	5915	108,0
541 91-99		FARMASØYTISKE VARER I.E.N. (UNNT. MEDIKAMENTER)	TONN	17	18,2	107	120,7
542 91		LEGEMIDLER UNNTATT ANTIBIOTIKA OG HORMONER, IKKE I DETALJPK.	TONN	549	8,7	2626	45,3

(1) MÅNED GJELDER APRIL, HITTIL I ÅR JAN.-APRIL.

TABELL 9. (FORTS.). UTFØRSEL. VIKTIGERE VAREPOSTER ETTER SITC.

VAREPOST- NR. ITEM NO.		VARESLAG COMMODITY	MENGDE- ENHET UNIT	MAI MENGDE QUANTITY	1988 VERDI VALUE	JAN.-MAI MENGDE QUANTITY	1988 VERDI VALUE
				MILL. KR		MILL. KR	
554	21-23	ORGANISKE OVERFLATEAKTIVE STOFFER, UNNTATT SÅPE	TONN	2770	15,7	14955	88,6
562	11	AMMONIUMNITRAT	TONN	:	11,2	:	32,4
562	14	DOBBELTSALTER OG BLANDINGER AV KALSIIUMNITRAT OG AMMONIUM- NITRAT	TONN	:	40,8	:	181,8
562	91	GJØDSEL MED INNHOLD AV NITROGEN, FOSFOR OG KALIAM	TONN	:	81,9	:	510,1
562	95	GJØDSEL MED INNH. AV NITROGEN OG FOSFOR	TONN	:	8,8	:	42,5
571	11, 12	POLYETYLEN, UBEARBEIDD	TONN	17390	113,0	79103	507,5
572	11, 19	POLYSTYREN, UBEARBEIDD	TONN	604	5,5	2900	27,8
573	11, 13	POLYVINYLKLORID, UBEARBEIDD	TONN	4238	25,7	19030	118,8
574	31-39	POLYKARBONATER, ALKYDHARPIKSER O.Å. POLYESTERE	TONN	2184	32,5	11653	163,8
575	11-19	POLYMERER AV PROPYLEN ELLER AV ANDRE OLEFINER	TONN	6236	41,8	29030	190,2
575	41-43	AMINOHARPIKSER, UBEARBEIDD	TONN	1493	10,1	8114	60,9
575	44	FENOLHARPIKSER	TONN	452	4,0	1487	13,4
582	24	PLATER, DUK, FILM, FOLIER OG BÅND AV PLAST (UNNT. SKUMPLAST) IKKE FORBUNDET MED ANDRE MATERIALER	TONN	1552	19,9	8396	111,5
593	11, 12	KRUTT OG TILBEREDTE SPRENGSTOFFER	TONN	:	35,2	:	95,9
598	12	AVLUT FRA FABRIKASJON AV TREMASSE, OGSÅ KONSENTRERT	TONN	15171	18,3	65689	67,6
598	61	KUNSTIG GRAFIT MV.	TONN	6702	16,6	23835	60,7
611	41, 42	LØR AV STORFE OG AV DYR AV HESTESLEKTEN.	TONN	252	11,1	1020	50,3
625	10	NYE DEKK (PNAUMATISKE) TIL PERSONBILER	STK.	100510	20,5	432214	87,0
634	22	SPONPLATER O.L. AV TRE	KUB. M.	6135	8,2	44987	42,6
634	51-59	FIBERPLATER AV TRE O.L. MATERIALER, OGSÅ AGGLOMERERTE MED HARPIKSER O.Å. ORGANISKE BINDEMIDLER	TONN	1810	5,4	8691	26,1
635	31-39	BYGNINGSNEKKERARBEIDER, UNNTATT FERDIGHUS	TONN	:	14,5	:	63,2
641	10	AVISPAPIR	TONN	51121	180,6	272605	966,6
641	21-29	TRYKK- OG SKRIVEPAPIR OG -PAPP, UTEN OVERDRAG	TONN	24127	108,7	99582	443,6
641	32-34	TRYKK- OG SKRIVEPAPIR OG -PAPP, MED OVERDRAG	TONN	1201	7,1	6114	36,2
641	41-48	KRAFTPAPIR OG KRAFTPAPP, UBESTRØKET, I RULLER ELLER ARK	TONN	10713	48,6	55919	248,7
641	51	HALVKJEMISK PAPIR FOR FREMSTILLING AV BØLGEPAPIR (FLUTING)	TONN	6112	15,1	26168	66,5
641	52	SULFITPAPIR, UBESTRØKET, TIL INNPAKNING, I RULLER ELLER ARK	TONN	632	4,7	3835	26,0
641	53	PERGAMENT- OG GREASEPROOFPAPIR	TONN	2577	22,6	13895	122,1
641	34-59	ANNET PAPIR OG PAPP, UBESTRØKET	TONN	2995	10,2	16203	60,8
642	11-16	EMBALLASJE AV PAPIR, PAPP, CELLULOSEVATT MV.	TONN	1070	10,3	5070	51,8
651	95	LUNTER, FORGARN, GARN OG ØPPSKARNE BUNTER AV GLASSFIBRER ...	TONN	751	7,3	3489	33,7
657	32	TEKSTILSTOFF, IMPREGNERT, OVERTRUKKET, BELAGT ELLER LAMINERT MED PLAST	TONN	101	6,5	526	33,7
657	71-73	VATT OG VARER DERAV, VEKER OG TEKSTILVARER TIL TEKNISK BRUK	TONN	78	7,9	462	43,1
663	31	VARER AV GIPS	TONN	8055	11,7	30471	45,6
663	36-39	VARER AV STEIN ELLER ANDRE MINERALSKE MINERALER, I.E.N.	TONN	717	5,6	3080	28,7
664	92	ISOLASJONSGLASS SOM BESTÅR AV FLERE LAG	TONN	557	6,1	2695	28,3
664	95	GLASSFIBRER, HERUNDER GLASSULL, OG VARER DERAV	TONN	115	6,5	476	11,1
671	41, 49	FERROMANGAN	TONN	16523	64,6	79602	281,0
671	51	FERROSILICIUM	TONN	28281	134,0	142231	675,8
671	52-59	ANDRE FERROLEGERINGER	TONN	19569	72,3	88647	323,0
672	61-70	HALVFABRIKATER AV JERN ELLER ULEGERT STÅL	TONN	1459	2,0	31263	45,5
674	21, 22	PLATER MED OVERDRAG AV TINN	TONN	6058	34,5	27178	138,9
676	81-83	U, I, H, L, T OG ANDRE PROFILER AV JERN ELLER STÅL, VARMVALSEDE, VARMTRUKNE, STRENGPRESSEDE, IKKE VIDRE BEARB. RØR OG HULE PROFILER, SØMLØSE, AV JERN ELLER STÅL (UNNTATT STØPERJERN)	TONN	6404	19,2	75319	193,6
679	31-49	ANDRE JERN- OG STÅLRØR	TONN	1230	5,8	3348	23,7
679	51-59	RØRDELER (FITTINGS)	TONN	4019	15,5	19509	77,5
681	23-25	PLATINA, UBEARB., HALVFABRIKATER ELLER PULVERFORM	TONN	71	3,9	1427	22,3
682	12	RAFFINERT KOPPER, UBEARBEIDD	TONN	232	11,5	899	53,8
682	31-72	KOPPER, BEARBEIDD	TONN	2530	37,8	11370	174,4
683	11, 12	NIKKEL OG NIKKELLEGERINGER, UBEARBEIDD	TONN	294	7,3	1080	35,7
684	11, 12	ALUMINIUM OG ALUMINIUMLEGERINGER, UBEARBEIDD	TONN	4990	361,8	21774	1194,4
684	21, 22	STENGER, PROFILER OG TRÅD AV ALUMINIUM	TONN	66446	877,6	312319	3935,1
684	23	PLATER OG BÅND AV ALUMINIUM, TYKKELSE OVER 0,2 MM	TONN	2998	57,8	17117	300,7
686	11-12	SINK OG SINKLEGERINGER, UBEARBEIDD	TONN	6538	112,4	27595	461,3
689	15	MAGNESIUM, UBEARBEIDD	TONN	5287	32,5	36489	210,2
691	11-19	FERDIGE KONSTRUKSJONER OG DELER AV JERN ELLER STÅL, UNNTATT PREFABRIKERTER BYGNINGER	TONN	:	64,7	:	360,8
691	21, 29	FERDIGE KONSTRUKSJONER OG DELER AV ALUMINIUM, UNNTATT PREFABRIKERTER BYGNINGER	TONN	1137	25,4	5685	99,9
692	12, 42	TANKER, FAT, TROMLER, SPANN O.L. BEHOLDERE AV ALUMINIUM	TONN	69	3,5	461	24,4
693	13	TAU, LINER, KABLER, FLETTEDE BÅND O.L. AV ALUMINIUM	TONN	620	15,3	2820	77,8
695	63, 64	UTSKIFTBART VERKTØY FOR HÅNDVERKTØY, HÅNDVERKTØY OG VERKTØYMASKINER (FOR BERG- ELLER JORDBORING)	TONN	268	5,0	2229	38,4
697	32	OVNER, KAMINER O.L. VARMEAPP, IKKE-ELEKTR., AV JERN ELLER STÅL	TONN	53	6,4	286	29,6
699	11	HENGELÅSER OG LÅSER, HENGSLER O.Å. UTSTYR; BESLAG AV UDELT METALL TIL MØBLER, DØRER ETC.; AUTOMATISKE DØRLUKKERE	TONN	351	7,8	1072	22,4
699	21, 22	KJEDER (UNNTATT TRANSMISJONSKJEDER), KJETTINGER OG DELER AV JERN ELLER STÅL	TONN	294	20,8	1591	97,3
699	67, 69	VARER AV JERN ELLER STÅL I.E.N.	TONN	387	6,6	1528	22,9
699	79	VARER AV ALUMINIUM I.E.N.	TONN	523	10,2	2015	55,7
713	32, 33	FARTØYSMOTORER (UNNT. UTENBORDSMOTORER)	STK.	220	10,9	1046	51,8
713	91, 92	DELER TIL FORBRENNINGSMOTORER, (UNNTATT TIL FLYMOTORER)	TONN	21	7,3	301	69,0
716	31, 32	VEKSELSTRØMSMOTORER OG -GENERATORER	STK.	267	24,1	1088	113,7
721	11-19	MASKINER OG DELER FOR JORDBEARBEIDING	STK.	206	6,4	2408	21,1
721	21-29	MASKINER OG DELER FOR INNHØSTING, TRESKING OG SORTERING	44,6	..	153,7
					19,4		82,6

TABELL 9. (FORTS.). UTFØRSEL. VIKTIGERE VAREPOSTER ETTER SITC.

EXPORTS BY PRINCIPAL ITEMS OF THE SITC.

VAREPOST- NR. ITEM NO.	VARESLAG COMMODITY	MENGD- ENHET UNIT	MAI	1988	JAN.-MAI	1988
			MENGD- QUANTITY	VERDI VALUE	MENGD- QUANTITY	VERDI VALUE
		MILL. KR		MILL. KR		
723 11-99	ANLEGGSMASKINER, -UTSTYR OG DELER			47,6		191,3
727 22	MASKINER TIL I NÆRINGSMIDDELINDUSTRIEN I.E.N.	STK.	146	3,5	451	55,4
728 11-19	MASKINVERKTØY FOR SPEIELLE INDUSTRIER, OG DELER	6,0	..	24,0
728 31-39	MASKINER OG APPARATER FOR SORTERING, KNUSING, BLANDING OG ELTING MV. OG DELER	7,5	..	19,7
741 43-49	MASKINER, APPARATER, UTSTYR OG DELER FOR KJØLING OG FRYSING; VARMEPUMPER (IKKE TIL HUSHOLDNINGSBRUK)	14,0	..	78,2
742 60	SENTRIFUGALPUMPER I.E.N.	STK.	119	17,9	932	99,5
742 91, 95	DELER TIL PUMPER OG VÆSKEELEVATORER	TONN	35	8,0	143	46,6
743 61-69	APPARATER FOR FILTRERING OG RENSING AV VÆSKER OG GASSER	3,2	..	53,9
744 11-19	GAFFELTRUCKER O.A. LØFTE- OG STABLETRUCKER, TRAKTORER TIL BRUK PÅ JERNBANEPERRONGER O.L.	18,6	..	61,6
744 21-25	TALJER OG HEISVERK (UNNT. ELEVATORER MED HEISSPANN), VINSJER OG ANKERSPILL	STK.	257	21,0	2134	113,1
744 31-39	KRANER, HERU. KABELKRANER, MOBILE LØFTEKRANER, PORTALTRUCKER OG KRANTRUCKER	STK. TONN	39 152	21,0 10,8	235 578	58,8 44,5
744 91-94	DELER TIL MASKINER FOR LØFTING, LASTING ETC.	TONN				
745 61-68	MEKANISKE APPARATER FOR SPREDNING AV VÆSKER OG PULVRE; BRANNSLUKNINGSAPPARATER, SPRØYTEPISTOLER	TONN	85	8,3	553	41,8
747 10-90	KRANER, VENTILER O.L.	STK.	85	11,1	553	57,6
752 10-90	AUTOMATISKE DATABEHANDLINGSMASKINER OG UTSTYR	STK.	10129	91,7	47805	505,3
764 11-19	ELEKTRISK UTSTYR FOR LINJETELEFONI OG -TELEGRAFI	STK.	21	40,2	97	159,6
764 21-26	MIKROFONER, HØREFREKVENSFORSTERKERE, HØYTALERE, HØRETELEFONER O.L.	STK.	33286	4,9	188802	35,5
764 31, 32	SENDERE FOR RADIOTELEFONI ELLER -TELEGRAFI, KRINGKASTING ELLER FJERNSYN	STK.	5172	14,6	19040	100,0
764 83	RADARAPPARATER, RADIONAVIGASJONSAPPARATER OG RADIO- FJERNSTYRINGSAPPARATER	STK.	34	1,0	495	15,9
764 91	DELER TIL ELEKTRISK UTSTYR FOR LINJETELEFONI OG -TELEGRAFI	TONN	24	24,9	93	110,0
764 93	DELER TIL SENDERE OG MOTTAKERE FOR RADIO, FJERNSYN, RADIOTELEGRAFI OG -TELEFONI	TONN	26	14,9	159	73,6
771 11, 19	ELEKTRISKE TRANSFORMATORER	STK.	4113	15,5	26642	57,7
771 21	STATISKE OMFORMERE	STK.	16878	9,2	121572	49,2
772 41-82	ELEKTRISKE APPARATER TIL Å SLUTTE, BRYTE, SIKRE ELLER FORBINDE EL STRØMKRETSE OG DELER TIL SLIKE APPARATER ...	TONN	209	28,4	1242	158,8
773 11-18	ISOLERT ELEKTRISK TRÅD OG KABEL (HERU. OPTISK KABEL), OGSÅ MED FORBINDELSSEDELER	TONN	252	16,7	1940	86,9
774 11-13	ELEKTRODIAGNOSTIKKAPPARATER	TONN	13	15,5	49	58,2
775 82	ELEKTRISKE JORD- OG ROMOPPVARMINGAPPARATER	STK.	53632	12,8	301785	75,7
775 86-89	ELEKTROTHERMISKE HUSHOLDNINGSAPPARATER	STK.	157241	12,4	533405	55,7
778 12	ELEKTRISKE AKKUMULATORER	TONN		7,8		47,0
782 11, 19	MOTORKJØRETØYER FOR TRANSPORT AV GODS	STK.	753	69,0	1248	262,6
784 31-39	DELER OG TILBEHØR TIL MOTORKJØRETØYER UNDER POS. 722, 781, 782 OG 783	TONN	2395	94,3	13094	461,0
793 11-19	LYSTBÅTER OG SPORTSBÅTER	STK.	704	63,8	2808	220,2
793 22	TANKFARTØYER, ALLE SLAG	BR. TONN	16555	63,0	129499	145,2
793 24	FISKEFARTØYER; FARTØYER FOR BEARBEIDING ELLER KONSERVERING AV FISK	BR. TONN	6256	329,2	16273	910,8
793 26, 27	KJØLESKIP O.A. FARTØYER FOR TRANSPORT AV LAST OG PERSONER	BR. TONN	-	-	88321	326,2
793 28	PASSASJERSKIP O.L. SKIP FOR TRANSPORT AV PERSONER; FERGER, ALLE SLAG	BR. TONN	332	32,7	1592	127,9
793 55	BORE- ELLER PRODUKSJONSPLATTFORMER	STK.	-	-	1	84,5
821 11-19	SITTEMØBLER, OGSÅ DE SOM KAN OMGJØRES TIL SENGER, OG DELER	TONN	345	29,5	2179	195,7
821 21-29	SENGBUNNER; MADRASSER, TEPPER, DYNER, PUTER	TONN	277	6,8	1661	44,3
821 31-39	MØBLER, I.E.N. AV METALL	TONN	249	5,5	1537	34,3
821 51-59	MØBLER, I.E.N. AV TRE	TONN	352	10,1	1475	49,7
874 11-14	KOMPASSER, ANDRE NAVIGASJONSINSTRUMENTER OG -APPARATER SAMT DELER	TONN	23	30,9	91	157,8
874 31-39	INSTRUMENTER OG APPARATER FOR MÅLING ELLER KONTROLL AV GJENNOMSTRØMNING ELLER NIVÅ AV VÆSKER, OG DELER	TONN	44	5,3	244	45,4
874 52	INSTRUMENTER, APPARATER OG MODELLER TIL DEMONSTRASJONSMÅL	TONN		8,8		44,1
874 61-79	INSTRUMENTER OG APPARATER FOR MÅLING ELLER KONTROLL AV ELEKTR. MENGDER OG FOR REGULERING	TONN		11,5		42,8
891 11-29	PATRONER, ANNEN AMMUNISJON, RAKETTER OG PROSJEKTILER	TONN	476	52,4	1613	202,1
893 11	EMBALLASJE AV PLAST; PROPPER, LOKK, KAPSLER	TONN	334	5,5	1489	25,3
893 31	GOLVBELEGG AV PLAST, OGSÅ SELVKLEBENDE; VEGG- ELLER TAKKLEDNING	TONN	235	1,6	1392	9,3
899 72	KOSTER, BØRSTER, PENSLENER MV., OGSÅ SOM DELER TIL MASKINER	TONN	95	12,8	487	58,1

TABELL 10 (FORTS.). INNFØRSEL. VIKTIGERE VARER ETTER TOLLTARIFFENS NOMENKLATUR

VARENR.	1988 JANUAR - MAI				VARENR.	1988 JANUAR - MAI			
	MAI		1988			MAI		1988	
	MENGDE	VERDI	MENGDE	VERDI		MENGDE	VERDI	MENGDE	VERDI
	TONN	1000 KR.	TONN	1000 KR.		TONN	1000 KR.	TONN	1000 KR.
0805.2000	54	429	9143	49700	1404.2000	51	400	256	2410
0805.3010	242	986	887	3957	KAP.14		784		5460
0805.4000	151	635	507	2568					
0806.1010	265	2523	1511	13290	1502.0010	116	430	794	2800
0806.1090	849	8573	1381	14066	1504.1010	2	337	3	342
0806.2000	229	2044	947	8636	1504.1091	139	2545	356	6687
0807.1000	536	3366	652	4596	1504.1093	21	301	581	653
0808.1010	31	175	9527	32461	1504.2020	1047	1578	23601	51824
0808.1020	1182	5879	5024	22281	1504.2090	0	349	47	3329
0808.1090	6291	31442	9874	48158	1506.0090	227	439	800	1504
0808.2010	15	53	677	2696	1508.1000	-	-	449	1596
0808.2020	-	-	1721	5823	1509.1000	52	659	150	1921
0808.2030	1456	5742	5645	19693	1511.1000	80	326	4231	11460
0809.2010	18	520	18	520	1511.9090	336	1710	1553	7687
0809.3090	4	90	144	1782	1513.1990	-	-	376	2072
0809.4040	1	8	115	1330	1515.4000	25	158	61	1634
0810.1010	93	1651	120	2113	1515.9090	47	414	83	765
0810.1090	8	180	67	1466	1516.2090	15	92	131	1040
0810.4000	10	211	8127	468	1518.0090	54	443	212	2094
0810.9010	26	540	61	992	1519.3000	13	203	122	1630
0810.9090	51	993	287	4951	1520.1000	79	605	294	2553
0811.1010	25	135	159	1142	1520.9000	66	457	139	1057
0811.1090	436	3805	947	8364	KAP.15		13524		115164
0811.2090	279	2722	1079	10791					
0811.9020	30	625	199	3922	1602.5000	14	429	15	454
0811.9090	40	437	243	3004	1603.0090	-	-	28	2827
0812.2000	9	222	9	222	1604.1204	38	694	175	3910
0812.9020	41	316	90	775	1604.1205	30	480	166	1226
0813.1000	20	198	108	2827	1604.1206	7	172	86	1705
0813.2000	134	1449	517	5897	1604.1209	1	23	76	1486
0813.3000	6	184	46	1267	1604.1400	88	1285	412	6093
0813.4090	5	302	54	2671	1604.1600	3	101	27	1383
0813.5090	2	123	20	1242	1604.1901	81	2178	316	7452
KAP.08		130831		515332	1604.2004	63	1909	303	8390
					1604.2006	58	934	146	2966
0901.1100	2632	48902	15462	275031	1604.2009	13	503	55	2013
0901.2100	72	2096	318	9711	1604.3002	6	424	101	4609
0902.1000	15	923	37	2345	1605.1000	25	971	81	2620
0902.2000	1	84	13	1368	1605.2001	4	253	44	2742
0902.3000	36	2958	248	22865	1605.2009	42	2012	170	6168
0902.4000	7	388	59	3309	1605.9000	16	369	60	1628
0904.1100	13	408	81	2838	KAP.16		13409		65242
0904.1200	12	422	51	2214					
0904.2000	4	143	53	1652	1701.1100	419	735	1678	2952
0908.1000	2	96	27	1072	1701.1200	224	391	254	457
0910.9100	17	467	66	1773	1701.9901	908	2793	3027	9386
0910.9990	24	1176	78	3355	1701.9905	2501	5001	8643	16940
KAP.09		58593		330859	1701.9909	7807	13353	33905	57876
					1702.1000	94	432	211	1176
1001.9000	5483	2617	73577	52713	1702.3000	120	520	620	2683
1002.0000	3632	2252	9440	5245	1702.9090	192	841	839	3840
1003.0000	7584	4327	58550	30732	1703.1000	-	-	19150	9490
1004.0000	376	1674	1419	7778	1704.1000	123	3170	495	13710
1005.9000	95	756	615	4053	1704.9001	56	894	240	4427
1006.2000	5	34	486	1543	1704.9002	35	574	183	3319
1006.3010	572	2246	3041	12226	1704.9003	409	8043	1836	39192
1006.4010	128	389	539	1482	1704.9009	313	5962	1624	30243
KAP.10		14491		117787	KAP.17		42863		196745
1101.0000	100	277	323	880	1803.1000	113	2126	369	4293
1103.1300	485	601	505	734	1804.0000	190	6640	1128	40381
1104.1100	993	421	15568	6664	1805.0000	76	944	379	4635
1107.1000	2794	4343	8054	13104	1806.1000	148	2094	657	9859
1107.2000	745	1277	3114	5786	1806.2090	26	370	135	1957
1108.1200	444	1414	1826	6012	1806.3100	351	10067	2071	58396
1108.1300	100	631	399	2320	1806.3200	102	3322	572	17840
1108.1910	12	199	59	1037	1806.9010	334	11618	1738	49109
KAP.11		9790		41018	1806.9090	73	1618	326	6788
					KAP.18		38859		193533
1201.0000	27108	42862	127561	191167					
1202.1000	-	-	291	1594	1901.2092	25	343	130	1714
1202.2000	162	992	831	4929	1901.9090	80	706	341	4485
1203.0000	-	-	5531	12626	1902.1100	18	267	84	1210
1205.0000	916	1259	1848	2761	1902.1900	74	410	420	2391
1206.0000	43	149	722	2689	1902.2090	12	170	69	1171
1209.2300	46	770	278	3770	1902.3000	36	295	94	824
1209.2400	39	816	205	4795	1904.1000	207	3816	784	13831
1209.2500	25	248	733	6618	1904.9000	213	2510	1092	11139
1209.2990	82	1310	512	10115	1905.1000	451	5454	2338	27222
1209.3000	0	62	12	2022	1905.3001	266	4165	1068	18861
1209.9110	1	212	12	4231	1905.3002	70	1460	246	5544
1209.9190	0	102	48	1872	1905.4000	183	2492	839	9269
1209.9900	0	108	99	1904	1905.9001	205	4461	904	17622
1210.2000	14	536	67	3834	1905.9002	56	1561	162	4450
1211.9000	16	835	58	2944	1905.9004	25	456	130	2510
1212.9100	26	1103	87	3743	1905.9005	14	523	36	1137
1212.9900	0	33	34	1226	1905.9007	67	1054	98	1611
1214.9010	326	1055	1198	3092	1905.9009	835	11168	3756	48213
1214.9091	1260	1928	6997	11580	KAP.19		41656		175081
KAP.12		55122		285475					
					2002.1010	366	1331	960	3527
1301.2000	2	62	165	4624	2002.9010	349	1829	1951	10046
1301.9000	29	363	60	820	2002.9020	50	170	459	1805
1302.1900	1	94	10	2497	2002.9090	20	367	129	1791
1302.2000	16	932	60	4174	2003.1000	243	2411	1838	15345
1302.3200	39	362	140	2419	2003.2000	36	235	37	249
1302.3901	1	96	18	1085	2005.2000	135	1153	437	4503
KAP.13		2108		18159	2005.5100	68	394	735	3534
					2005.6000	48	518	675	7010
1401.1000	41	115	103	1729	2005.7000	26	333	63	856

TABELL 10 (FORTS.). INNFØRSEL. VIKTIGERE VARER ETTER TOLLTARIFFENS NOMENKLATUR

VARENR.	1988 JANUAR - MAI 1988				VARENR.	1988 JANUAR - MAI 1988			
	MAI		1988 JANUAR - MAI			MAI		1988 JANUAR - MAI	
	MENGDE	VERDI	MENGDE	VERDI		MENGDE	VERDI	MENGDE	VERDI
	TONN	1000 KR.	TONN	1000 KR.		TONN	1000 KR.	TONN	1000 KR.
2005.8000	408	2614	1172	7355	2505.9001	1573	621	8466	2807
2005.9000	130	955	286	2232	2505.9009	277	337	3300	2620
2006.0000	20	490	38	850	2506.1001	24164	3988	175733	27086
2007.1010	10	394	16	465	2506.1002	16225	4077	55116	12659
2007.9910	103	2137	498	9504	2506.2100	6090	2010	26495	6203
2008.1110	26	335	104	1416	2507.0000	8013	5824	33320	23945
2008.1190	151	2672	565	9828	2508.1000	187	647	7355	5234
2008.1900	64	940	238	4019	2508.3000	1037	768	3042	2383
2008.2000	1088	4936	3467	17854	2508.4000	571	293	2556	2204
2008.3000	98	448	388	2039	2508.7000	1368	1531	3052	3213
2008.4000	406	2344	1092	5504	2509.0000	655	560	3448	2784
2008.5000	73	565	204	1570	2510.2000	48326	15245	178341	58700
2008.7000	442	2063	1848	8492	2511.1000	9348	2791	61033	20950
2008.9200	661	4730	1522	10873	2512.0000	106	273	655	1944
2008.9900	34	377	153	1486	2513.2900	21	59	213	1221
2009.1120	147	2258	1312	17951	2515.1200	209	1292	567	3406
2009.1130	359	5085	1462	20038	2516.1100	599	574	1414	1415
2009.1190	273	961	955	3986	2516.1200	414	641	947	1842
2009.1920	30	481	139	2141	2517.1000	6054	1332	15816	4020
2009.1990	50	441	196	1159	2517.2000	2401	292	4116	1047
2009.2000	12	1220	42	2809	2517.4100	518	364	1710	1376
2009.3010	19	202	81	1117	2517.4900	3090	409	5827	1011
2009.3090	15	211	127	1774	2518.1002	583	390	2357	1856
2009.4010	34	515	103	1012	2518.2000	191	239	1753	1841
2009.6000	156	1146	704	5180	2518.3000	297	208	944	657
2009.7000	285	2174	971	7887	2519.1000	293	911	3045	6417
2009.8020	1	10	232	2428	2519.9000	71	277	401	1607
2009.8090	41	640	285	5273	2520.1000	3333	413	17912	2052
2009.9000	94	1387	306	4940	2520.2000	8011	1087	88167	10831
KAP. 20		52084		216130	2521.0000	12786	1474	75855	9486
					2522.1000	1044	861	8734	5026
2101.1010	57	5311	295	26342	2522.2000	87	97	2311	1086
2101.2010	7	252	54	1682	2523.1000	14973	3913	121953	28914
2102.1020	16	214	49	656	2523.2100	8878	3848	29897	13698
2103.1000	17	217	71	1216	2523.2900	18355	6905	77537	26639
2103.2000	121	1332	405	4040	2523.3000	282	882	828	2570
2103.3000	22	162	116	1348	2523.9000	58	328	162	496
2103.9009	227	6323	911	21945	2525.3000	323	471	1500	2067
2104.1010	14	426	25	1006	2526.1000	230	242	3276	3446
2104.1020	8	161	61	1102	2526.2000	301	492	1388	2538
2104.1040	13	218	42	813	2527.0000	430	3348	749	4491
2104.1050	19	813	140	4652	2529.2100	869	799	869	799
2104.1090	37	2028	206	9106	2529.2200	7802	5982	26041	18875
2105.0090	34	231	82	828	2530.1000	1142	689	1254	879
2106.1000	31	589	165	3760	2530.2000	5975	3757	28294	17366
2106.9010	122	16110	306	42244	2530.9000	921	1176	3858	5459
2106.9020	2	70	89	1227	KAP. 25		98563		448327
2106.9030	176	4148	391	14767					
2106.9040	34	2140	338	19103	2601.1100	1924	419	17797	5135
2106.9099	390	11560	1785	55905	2602.0000	81611	29774	290987	118432
KAP. 21		53281		216815	2606.0000	-	-	5980	2451
					2608.0000	5442	10176	49632	80948
2201.1000	TL	3	11	291	2617.9000	2518	478	4024	731
2202.1000	TL	303	1479	438	2619.0000	14071	3813	26068	6543
2202.9001	TL	96	798	438	2620.1100	158	657	307	1272
2202.9003	TL	17	98	266	2620.1900	257	621	7966	19194
2202.9009	TL	263	1399	703	2620.9000	24256	3969	108537	19794
2203.0002	TL	35	205	137	2621.0000	24	124	26834	3315
2204.1000		122	3019	503	KAP. 26		50075		258692
2204.2100		549	15252	2087					
2204.2900		1238	7329	6319	2701.1100	12350	11511	46607	46385
2205.1000		278	5108	639	2701.1200	1542	1112	16000	11244
2206.0000		72	298	182	2701.1900	68168	28783	305031	134015
2208.1000		17	2155	27	2703.0001	1607	1951	6868	8456
2208.2000		694	8464	1960	2704.0001	49224	38639	153312	128651
2208.3000		164	3583	541	2704.0004	5928	3051	29319	17134
2208.4000		22	253	74	2704.0005	12625	10206	17731	13914
2208.5000		48	826	102	2707.3000	915	1811	1495	2802
2208.9000		28	771	133	2707.5000	217	315	596	1324
KAP. 22			51228	184485	2707.9100	4	83	531	1316
					2708.1000	9937	17724	42724	79290
2302.1000	4073	1751	21605	9682	2709.0000	104295	69198	497008	343738
2302.5000	-	-	9025	11982	2710.0011	-	-	2929	2707
2303.1000	23	35	2698	6692	2710.0012	16415	13120	125159	101996
2303.3000	-	-	617	1450	2710.0014	-	-	20261	16935
2304.0000	4886	4763	36844	38958	2710.0015	3842	4946	11679	16262
2308.9000	78	703	244	2233	2710.0016	16434	13226	61704	47168
2309.1010	1125	6260	5425	29837	2710.0019	38559	6471	87485	27968
2309.1090	1057	7519	4404	30057	2710.0021	2973	2623	47917	40257
2309.9090	1026	10087	4483	39473	2710.0022	26	65	2509	2598
KAP. 23		31418		173668	2710.0025	1661	343	27335	9974
					2710.0026	70283	58213	9803614	239564
2401.1000	150	6829	848	26195	2710.0029	-	-	10984	7319
2401.2000	264	9176	693	30500	2710.0091	5390	2900	52005	29560
2401.3000	-	-	133	1383	2710.0093	37851	15572	151015	17968
2402.1010	2	212	12	2690	2710.0094	-	-	199	1152
2402.1090	2	803	8	5155	2710.0095	6605	23392	30350	112522
2402.2001	67	10263	228	33982	2710.0096	197	2487	884	11493
2402.2002	56	8895	290	44505	2710.0099	2713	6831	9077	28377
2403.1000	4	413	25	2470	2711.1100	4083	2440	21959	14379
2403.9100	18	2500	38	2659	2711.1200	51978	41119	196995	158893
2403.9990	22	1731	81	6667	2711.1300	19751	13678	98854	67858
KAP. 24		41064		154749	2712.2000	297	1440	1293	6569
					2712.9000	1031	3810	2685	10888
2501.0001	31496	8623	153843	44975	2713.1100	11884	6377	64504	37843
2501.0002	3284	1096	40434	12147	2713.1200	6325	5326	52936	42992
2501.0003	2161	550	22673	6615	2713.2000	13314	8839	16721	11049
2501.0009	627	992	6886	5776	2713.9000	2404	1652	2404	1661
2503.1000	375	355	1923	1470	2714.1000	2332	1478	6875	5048
2505.1000	16479	3376	71353	14444	2714.9000	2425	2054	6012	4844

TABELL 10 (FORTS.). INNFØRSEL. VIKTIGERE VARER ETTER TOLLTARIFFENS NOMENKLATUR

VARENR.	1988				VARENR.	1988				
	MAI	JANUAR - MAI		MAI		JANUAR - MAI		1988		
	MENGDE	VERDI	MENGDE	VERDI		MENGDE	VERDI	MENGDE	VERDI	
	TONN	1000 KR.	TONN	1000 KR.		TONN	1000 KR.	TONN	1000 KR.	
2715.0000		634	1031	2629	4652	2905.1100	8126	.	19915	.
2716.0000	2(1)	74696	5979	270304	31638	2905.1210	5	28	421	1231
KAP.27			430468		1957930	2905.1220	419	1158	3202	8581
						2905.1300	384	1572	1426	5287
2801.1000		2319	3197	12212	17229	2905.1400	117	328	652	2128
2801.2000		608	5884	2534	21725	2905.3100	1067	6238	2270	11595
2802.0000		9	134	41	3444	2905.3200	40	266	2367	14846
2803.0000		407	1841	2187	10587	2905.3900	255	2003	619	4382
2804.2900		5	918	43	3326	2905.4100	16	211	50	547
2804.6900		1	41	309	2582	2905.4200	128	1270	425	4201
2805.2100		-	-	48	1409	2905.4400	112	652	471	3023
2805.3000		41	997	111	3359	2905.4900	24	254	205	2939
2806.1000		641	289	3695	1925	2905.5000	22	676	206	5577
2808.0000		29	99	2408	1164	2906.1300	1	97	9	1180
2809.2000		346	1411	1358	5531	2907.1100	67	408	1959	11787
2810.0000		1	6	377	1660	2907.2100	227	669	209	6727
2811.2200		64	1761	263	7071	2907.2900	2	142	98	1773
2811.2300		1451	1859	6173	8067	2908.1000	7	937	42	4441
2811.2900		9	173	377	2723	2908.9000	0	8	91	1625
2812.9000		16	697	125	5579	2909.1900	73	478	252	1529
2814.1000		32101	25356	47086	37747	2909.4100	40	281	187	976
2814.2000		96	108	527	4675	2909.4900	235	1519	1235	8173
2815.1100		397	1016	1467	3511	2909.6000	11	791	33	2486
2815.1200		37	430	123	1428	2910.3000	60	864	361	2649
2815.2000		137	392	553	1955	2910.9000	13	215	28	549
2817.0010		175	1037	1228	8639	2912.1900	37	653	415	5227
2818.1000		117	689	250	1618	2914.1200	107	590	232	1226
2818.2000	112423		133948	543020	682652	2914.1300	105	454	107	479
2818.3000	72385		86535	145243	170479	2914.6900	2	365	4	793
2819.9000	0		261.	6	494	2915.1100	959	.	4560	.
2820.1000	102		201	557	1142	2915.1200	1689	1449	6909	6004
2821.1000	139		958	1011	1787	2915.2100	352	928	677	1851
2821.2000	-		-	124	1404	2915.2400	490	2802	2102	12017
2823.0000	61		901	308	4384	2915.3100	15	83	499	2928
2825.8000	2		490	62	1926	2915.3200	546	.	2095	.
2826.3000	416		1520	4447	16958	2915.3300	14	90	518	2753
2827.1000	200		392	625	2143	2915.3500	-	-	158	1009
2827.2000	3520		4050	24148	29173	2915.3900	12	77	319	1938
2827.3600	115		616	430	2052	2915.7010	92	675	152	1039
2827.3800	100		307	462	1138	2915.7020	24	177	169	1163
2827.3900	48		1060	195	4442	2915.9090	90	1464	291	6745
2828.9000	279		302	829	978	2916.1200	129	1477	349	4188
2829.1100	704		2154	3163	9691	2916.1310	37	384	87	963
2829.9000	43		715	62	1250	2916.1320	71	824	178	2234
2830.9000	20		114	139	1022	2916.1400	4	64	196	1947
2831.1000	77		661	290	2511	2916.1990	19	994	60	3970
2832.1000	331		855	1080	2834	2916.3910	29	321	34	453
2833.1100	202		858	492	605	2916.3990	6	121	50	1299
2833.1900	366		450	2525	3458	2917.1400	200	1801	1651	13587
2833.2200	1718		1926	10004	11408	2917.2090	-	-	124	1414
2833.2500	134		382	598	1962	2917.3200	252	1575	1266	7251
2833.2700	46		174	254	1001	2917.3300	77	459	382	2243
2833.2900	1988		604	8407	3185	2917.3400	194	1235	998	7035
2834.2900	75		438	397	1730	2917.3500	.	3592	.	13538
2835.1000	12		117	109	1620	2917.3700	-	-	21	1444
2835.2200	163		677	629	2605	2917.3910	108	1034	352	3026
2835.2600	159		474	756	2420	2917.3990	46	357	391	4494
2835.2900	220		887	827	3680	2918.1400	90	786	467	4208
2835.3100	157		996	960	5055	2918.1910	16	172	129	1040
2835.3900	65		597	195	1793	2918.1990	16	316	19	366
2836.2000	5172		5709	20383	22422	2918.2910	41	790	77	1573
2836.9200	41		308	301	2258	2918.2990	0	2	31	1222
2836.9900	182		328	356	639	2919.0000	26	424	114	1878
2839.1100	233		518	814	1788	2920.9000	12	317	96	1813
2839.1900	271		535	2734	4991	2921.2900	129	1957	202	3818
2839.9000	8		164	312	1660	2921.3000	11	337	53	1563
2840.1100	24		138	1128	2570	2922.1100	11	80	424	2170
2840.1900	1073		2929	1824	5170	2922.1200	12	92	372	2586
2840.3000	49		315	340	2503	2922.2900	1	24	33	1297
2841.3000	295		1873	1494	9310	2922.3000	0	12	18	1368
2842.9000	31		211	792	1484	2922.4100	42	888	165	4071
2843.3000	0		556	0	1433	2922.4290	25	439	97	1160
2843.9000	0		247	1	1018	2922.4900	80	461	346	2437
2844.1000	0		302	2	1324	2922.5000	14	3159	89	14849
2844.4000	4		1920	13	8702	2923.9000	30	375	262	2316
2846.9000	-		-	16	2810	2924.1000	31	550	96	10922
2847.0000	950		3972	4649	20035	2924.2900	22	2676	86	9788
2849.1000	185		517	1271	3650	2925.1900	21	341	142	982
2849.2000	0		2	706	1625	2929.1000	131	2308	943	15996
2850.0000	25		342	113	2004	2929.9000	7	122	69	1335
2851.0000	6		228	44	844	2930.1000	59	471	223	1882
KAP.28			316934		1262352	2931.0010	-	-	21	1260
						2931.0090	116	7338	355	18528
2901.1000	11308		9806	81008	69626	2932.2900	1	391	397	397
2901.2100	1		24	2255	5891	2932.9000	7	479	48	2575
2901.2910	19		370	77	1478	2933.1100	5	290	12	747
2901.2990	24		253	403	1612	2933.2900	22	816	34	1708
2902.4300	0		2	636	1012	2933.3900	0	3	9	1225
2902.5000	2170		20030	8524	77222	2933.6100	480	4074	2036	16865
2902.9000	58		527	273	2405	2933.6900	10	225	52	1450
2903.1200	68		370	267	1482	2933.9000	2	136	53	6143
2903.1500	5599		7558	27032	36855	2934.9000	4	280	47	2012
2903.1900	34		329	198	1973	2935.0000	18	219	29	540
2903.2200	60		619	306	2171	2936.2100	3	240	13	2016
2903.2300	63		264	380	1634	2936.2300	1	102	9	1023
2903.2900	11		83	183	1464	2936.2500	2	1136	4	2165
2903.4000	104		1947	551	8489	2936.2700	24	2649	77	7624
2904.1000	63		362	200	1042	2936.2800	6	440	35	2807
2904.2000	-		-	59	1570	2936.2900	2	186	13	1311
2904.9000	56		814	471	5669	2936.9000	22	1585	58	5351

(1) MÅNED GJELDER APRIL, HITTIL I ÅR JAN.-APRIL.

TABELL 10 (FORTS.). INNFØRSEL. VIKTIGERE VARER ETTER TOLLTARIFFENS NOMENKLATUR

VARENR.	1988 JANUAR - MAI 1988				VARENR.	1988 JANUAR - MAI 1988			
	MAI	1988	JANUAR -	MAI		1988	JANUAR -	MAI	1988
	MENGDE	VERDI	MENGDE	VERDI		MENGDE	VERDI	MENGDE	VERDI
	TONN	1000 KR.	TONN	1000 KR.		TONN	1000 KR.	TONN	1000 KR.
2937.9100	-	-	6	4686	3304.9100	9	1155	35	4633
2938.9090	9	273	19	615	3304.9910	127	9381	888	46740
2939.9000	5	232	30	733	3304.9990	29	2473	120	12431
2941.9000	1	423	5	1595	3305.1000	270	5771	1180	24587
KAP.29		149191		713269	3305.2000	44	1429	266	9932
					3305.3000	72	1968	338	9405
3002.1000	2	630	7	2609	3305.9000	181	5673	768	25260
3002.2000	1	3456	2	5321	3306.1000	119	3344	605	15352
3002.3900	2	1306	9	5257	3306.9000	2	221	15	1565
3002.9000	6	2225	52	15512	3307.1000	60	2654	185	8062
3003.1000	7	2286	15	4587	3307.2000	44	2387	261	14635
3003.3100	3	4187	3	5096	3307.3000	17	506	191	4275
3003.9000	26	24514	270	115131	3307.4900	9	406	107	3657
3004.1000	7	1924	43	10663	3307.9000	43	1095	199	6173
3004.2000	4	2833	44	17646	KAP.33		57356		269990
3004.3100	1	3739	5	17443					
3004.3200	1	509	12	7900	3401.1110	109	2344	558	11508
3004.3900	27	5784	66	33734	3401.2010	48	268	338	1770
3004.4000	0	828	3	3225	3401.2020	91	1210	676	7116
3004.5000	2	821	14	4044	3401.2090	89	1177	471	7026
3004.9001	1	179	13	3391	3401.2090	89	1177	471	7026
3004.9009	241	91122	1207	373908	3402.1100	104	839	318	3618
3005.1000	17	1332	67	4932	3402.1200	8	67	217	2130
3005.9001	10	239	36	887	3402.1300	500	4372	2237	17850
3005.9002	8	787	61	5800	3402.1900	150	1980	723	9856
3005.9009	30	3015	165	19778	3402.2011	42	1380	241	5118
3006.1000	7	2749	28	14901	3402.2012	705	4773	4542	28563
3006.2000	0	136	2	1714	3402.2013	45	405	349	2796
3006.3000	2	509	15	3012	3402.2014	86	689	459	3375
3006.4000	3	1464	14	5808	3402.2019	914	6704	5302	29015
KAP.30		156878		685914	3402.2090	205	2456	822	9519
					3402.9011	218	3221	913	12312
3102.1000	.	3647	.	12627	3402.9012	14	109	176	1094
3102.3000	373	893	2435	4925	3402.9013	80	567	365	2614
3102.6000	3968	4671	10928	13056	3402.9014	2	29	203	1392
3102.9000	709	1303	760	1623	3402.9019	433	3553	2224	19280
3103.1000	402	426	911	950	3402.9090	224	6496	1154	17640
3104.2000	34542	21250	107313	66737	3403.1900	73	1274	358	6422
3104.3000	11479	13845	45818	44781	3403.9100	12	200	70	1191
3104.9000	264	742	1194	3132	3403.9900	53	1422	411	9976
3105.1000	33	222	164	1455	3404.9010	16	272	99	1969
3105.2000	1997	3281	9856	15383	3404.9090	153	1375	769	8074
3105.4000	-	-	909	2201	3405.1000	18	730	62	2657
3105.5100	4	321	62	795	3405.2000	81	1009	848	4231
3105.6000	595	771	1015	1562	3405.3000	47	1029	434	6061
3105.9000	828	1205	973	1827	3405.4000	104	545	686	3612
KAP.31		52928		172395	3405.9000	20	468	133	3104
					3406.0000	60	1423	495	11200
3202.1000	33	352	105	2440	3407.0090	11	355	46	1791
3203.0000	22	629	150	5919	KAP.34		53460		257792
3204.1100	25	424	85	9826	3501.1000	12	289	196	2173
3204.1200	17	875	77	3544	3501.9010	24	561	76	1804
3204.1300	27	1223	96	4121	3502.9030	81	509	336	3319
3204.1400	8	446	35	1504	3503.0010	30	337	175	2411
3204.1500	1	103	8	1205	3503.0090	50	1586	141	4649
3204.1600	2	265	23	2125	3504.0000	18	188	122	2017
3204.1700	55	3289	292	18584	3505.1000	683	2976	3556	13549
3204.1900	16	927	76	18838	3505.2000	41	250	603	3277
3204.2000	19	526	96	2386	3506.1000	107	2390	569	10991
3204.9000	52	1061	199	5071	3506.9100	335	2908	1360	12498
3205.0000	0	2	64	1162	3506.9900	236	3107	1087	15399
3206.1000	604	8847	2422	34622	3507.1000	19	900	86	4204
3206.2000	14	387	42	1283	3507.9000	6	416	41	1688
3206.4900	142	2904	584	10867	KAP.35		16640		80755
3207.1000	6	325	140	3511					
3207.2000	143	1001	635	4839	3601.0010	2	27	739	4299
3207.3000	0	422	1	1094	3601.0090	1	63	33	1399
3207.4000	15	201	242	3231	3602.0000	209	4161	779	16023
3208.1000	218	3802	816	15939	3603.0090	73	12114	249	46404
3208.2000	144	3358	599	13915	3604.9000	11	1384	31	3799
3208.9000	850	14324	2561	47440	3605.0000	25	476	260	5077
3209.1000	256	3948	1082	15706	KAP.36		18458		78813
3209.9000	240	4534	1285	26181					
3210.0000	57	1470	405	6901	3701.1000	24	3540	67	10393
3211.0000	13	215	116	1925	3701.2000	35	469	40	866
3212.1000	2	265	29	2038	3701.3000	84	7385	415	35604
3212.9010	20	362	95	1537	3701.9100	4	1162	20	4812
3212.9091	22	626	63	1868	3701.9900	31	2519	151	11836
3212.9099	40	754	101	2520	3702.1000	1	173	16	2696
3213.1000	5	324	29	1852	3702.2000	0	4	18	1430
3213.9000	16	716	66	3586	3702.3100	11	1790	49	6477
3214.1001	114	1805	485	5920	3702.3200	1	245	14	2056
3214.1005	1572	5523	2632	20630	3702.3900	2	352	35	3863
3214.1006	1131	3622	10768	29064	3702.4300	3	599	10	1925
3214.9000	1135	6644	3619	23367	3702.4400	5	963	25	4537
3215.1100	13	465	65	2516	3702.5100	1	693	4	2252
3215.1900	90	3077	481	16447	3702.5200	3	400	4	789
3215.9000	9	506	77	3776	3702.5300	4	1701	9	4296
KAP.32		80820		381565	3702.5400	25	8351	73	23118
					3702.5500	9	2473	33	9905
3301.1200	6	225	11	577	3702.5600	1	197	6	1341
3302.1010	39	5888	147	15939	3702.9300	3	810	10	2320
3302.1090	26	1383	159	9579	3702.9500	4	684	22	3426
3302.9090	9	972	49	5815	3703.1000	2	185	14	1550
3303.0011	7	1375	38	8284	3703.2000	128	9155	314	22297
3303.0012	17	3313	77	12869	3703.9000	46	4599	347	31476
3303.0090	3	475	13	1636	3704.0000	8	769	39	3138
3304.1000	8	1445	48	8776	3705.1000	1	266	4	4059
3304.2000	11	2118	57	11735	3705.2000	4	587	14	2538
3304.3000	12	1182	42	4886	3705.9090	5	1659	18	6016

TABELL 10 (FORTS.). INNFØRSEL. VIKTIGERE VARER ETTER TOLLTARIFFENS NOMENKLATUR

VARENR.	1988 JANUAR - MAI 1988				VARENR.	1988 JANUAR - MAI 1988			
	MAI		MAI			MAI		MAI	
	MENGDE	VERDI	MENGDE	VERDI		MENGDE	VERDI	MENGDE	VERDI
	TONN	1000 KR.	TONN	1000 KR.		TONN	1000 KR.	TONN	1000 KR.
3706.1000	3	992	9	3927	3912.3900	37	713	221	4554
3706.9000	0	136	5	1205	3912.9000	4	124	53	1215
3707.1000	17	1108	54	3233	3913.1000	32	1201	250	7319
3707.9000	256	9054	1113	44220	3913.9000	169	1216	637	4526
KAP.37		63347		259210	3914.0000	8	407	44	2631
3801.1000	94	588	474	2595	3915.3000	37	118	520	1093
3801.3000	424	1764	1340	5489	3916.2000	57	1544	336	9553
3802.1000	50	826	115	2113	3916.9010	5	644	57	3365
3802.9000	138	366	1989	3460	3916.9090	43	2095	101	5549
3803.0001	2252	3014	10240	13673	3917.1000	37	4333	350	20075
3806.1000	50	205	130	527	3917.2100	50	802	303	4893
3806.3000	14	205	103	1328	3917.2200	24	418	176	2962
3806.9009	26	716	102	1926	3917.2300	548	6921	2850	34877
3808.1000	56	1488	184	7151	3917.2910	5	383	30	1175
3808.2000	150	2910	613	27722	3917.2920	25	487	74	3028
3808.3000	292	15257	884	36689	3917.2950	126	2026	372	7975
3808.4000	41	1703	175	5626	3917.3190	44	958	265	6270
3808.9000	83	1699	296	8926	3917.3210	38	792	84	2244
3809.9101	67	274	532	2231	3917.3220	5	60	44	1039
3809.9109	57	704	180	2623	3917.3290	103	1956	316	6603
3809.9200	131	866	417	3044	3917.3900	79	1880	395	10079
3809.9900	34	836	103	2960	3917.4000	124	6215	607	29576
3810.1010	21	263	122	2960	3918.1000	1233	21534	6447	114011
3810.1020	7	107	100	1607	3918.9000	126	2607	588	10928
3810.9090	8	373	136	2719	3919.1010	79	3194	225	10096
3811.1100	40	502	368	1606	3919.1020	4	196	29	1426
3811.1900	25	592	496	6680	3919.1090	56	2330	311	12024
3811.2100	295	3654	1282	3068	3919.9010	24	1527	61	4194
3811.2900	58	823	185	2520	3919.9020	29	486	97	2080
3811.9000	224	3068	703	10466	3919.9090	93	4161	664	26082
3812.1000	11	325	32	976	3920.1000	691	14283	2938	61686
3812.2000	155	1378	717	7061	3920.2000	229	4105	989	22675
3812.3000	82	1995	343	11791	3920.3000	78	1460	333	5603
3813.0000	55	469	345	3592	3920.4100	35	832	267	6026
3814.0000	92	1841	521	9239	3920.4200	442	10255	2269	50757
3815.1100	28	1377	117	5484	3920.5100	68	1941	282	8913
3815.1900	3	237	40	3226	3920.5900	24	644	160	4172
3815.9000	84	1252	352	2000	3920.6100	21	1002	127	5825
3816.0000	1206	5841	6145	26355	3920.6200	52	1534	284	11002
3817.1000	1264	5685	6877	33166	3920.6900	125	3549	527	14490
3818.0000	2	328	5	705	3920.7190	30	1854	116	8723
3819.0000	71	1144	451	7015	3920.7990	3	147	51	1244
3820.0000	169	1053	2058	12793	3920.9100	26	1088	110	4253
3821.0000	3	356	23	2653	3920.9200	17	472	137	4248
3822.0000	19	6699	83	34635	3920.9400	10	343	51	1545
3823.1000	153	308	429	2285	3920.9900	22	1394	282	9464
3823.4000	120	644	473	2760	3921.1100	175	4899	604	19497
3823.5000	274	881	1041	3488	3921.1200	58	2051	306	9464
3823.6000	67	221	248	946	3921.1300	21	769	132	3360
3823.9000	1992	23357	10527	122661	3921.1410	7	104	42	1078
KAP.38		99018		475067	3921.1410	0	49	40	1625
3901.1000	3284	26874	15535	121245	3921.1490	21	1124	190	6910
3901.2000	2049	15445	10737	79037	3921.1910	41	1449	270	7428
3901.3000	48	493	443	4513	3921.1990	41	1437	199	6459
3901.9000	395	4661	1635	18294	3921.9010	2	87	36	1071
3902.1000	658	6096	2319	21879	3921.9030	86	2500	564	16178
3902.3000	49	436	227	2087	3921.9040	39	1023	244	7761
3902.9000	583	3978	2564	18675	3921.9090	214	5925	906	28794
3903.1100	934	10448	3316	36183	3922.1000	40	2434	181	9404
3903.1900	591	5908	3195	32146	3922.1000	45	2137	152	6393
3903.2000	103	1209	269	2978	3922.2000	84	5818	389	24494
3903.3000	151	2592	701	11813	3922.9000	108	3055	579	16040
3903.9000	185	2620	1128	15261	3923.1001	187	5715	766	24415
3904.1000	2081	13181	10320	65940	3923.1002	147	3814	796	17199
3904.2100	115	1027	491	4441	3923.2110	655	10478	2707	43195
3904.2200	38	401	246	1777	3923.2190	145	2859	518	11421
3904.3000	54	536	369	2992	3923.2990	461	8510	1904	35405
3904.4000	9	221	52	868	3923.3001	198	4293	829	18646
3904.6900	4	356	61	1528	3923.3002	253	9162	1161	38245
3904.9000	3	67	123	2276	3923.4000	5	138	33	1240
3905.1100	549	4367	2807	22578	3923.5000	137	4192	744	23487
3905.1900	49	618	199	3525	3923.9001	126	3887	552	18060
3905.2000	125	1770	561	7480	3923.9002	5	266	16	826
3905.9000	24	543	231	4138	3923.9009	187	5782	626	20992
3906.1000	87	1191	322	5170	3924.1001	146	5263	739	23851
3906.9000	531	5122	2195	23707	3924.1009	155	6047	521	18943
3907.1000	22	522	114	2729	3924.9001	97	1719	468	7690
3907.2000	900	7846	2735	29567	3924.9003	9	339	44	2025
3907.3000	255	5514	982	22936	3924.9009	143	4634	725	34109
3907.4000	54	1624	290	8250	3925.1000	6	348	56	2800
3907.5000	238	2295	1160	11157	3925.2000	42	1508	199	7963
3907.6000	132	1341	338	4317	3925.3000	12	755	62	4084
3907.9100	369	4668	1409	18369	3925.9000	86	3140	485	17778
3907.9900	353	6045	1797	31724	3926.1000	202	7025	1521	44960
3908.1000	47	1446	299	7916	3926.2000	47	2210	233	10559
3908.9000	40	802	338	6395	3926.3000	19	916	362	9303
3909.1000	469	1723	2008	7245	3926.4000	29	1325	186	8725
3909.2000	12	155	165	2668	3926.9020	1	394	11	2674
3909.3000	23	239	68	944	3926.9030	9	789	32	2820
3909.4000	54	906	414	4733	3926.9091	18	560	86	2510
3909.5000	162	2988	862	18034	3926.9092	11	477	40	2185
3910.0000	149	5622	610	25761	3926.9099	842	43816	4361	218560
3911.1000	34	277	178	2131	KAP.39		451464		2153229
3911.9010	50	731	206	2734	4001.1000	25	337	82	781
3911.9090	115	1037	326	3837	4001.2200	255	1945	1425	10833
3912.1200	37	564	108	1765	4001.3000	5	304	16	483
3912.2000	19	284	89	1365	4002.1100	117	856	435	3406
3912.3100	112	1723	346	5521	4002.1910	204	1518	817	5590
					4002.1990	113	697	200	1679

TABELL 10 (FORTS.). INNFØRSEL. VIKTIGERE VARER ETTER TOLLTARIFFENS NOMENKLATUR

VARENR.	1988 JANUAR - MAI 1988				VARENR.	1988 JANUAR - MAI 1988					
	MAI		1988 JANUAR - MAI			MAI		1988 JANUAR - MAI			
	MENGDE	VERDI	MENGDE	VERDI		MENGDE	VERDI	MENGDE	VERDI		
	TONN	1000 KR.	TONN	1000 KR.		TONN	1000 KR.	TONN	1000 KR.		
4002.2010	46	473	446	4380	4202.9101	S	7170	461	19603	1774	
4002.3110	13	244	35	556	4202.9109	S	6041	594	47839	2923	
4002.3910	71	1067	149	2352	4202.9201	S	17472	1886	140415	9432	
4002.3990	-	-	79	1665	4202.9209	S	147560	2698	713533	12645	
4002.4910	11	230	102	1752	4202.9900	S	72189	1191	267202	5986	
4002.7010	118	1396	301	3840	4203.1001	S	7760	5078	79332	46671	
4002.8000	21	345	188	3457	4203.1004	S	5908	2323	19205	9378	
4002.9910	24	341	112	2956	4203.1005	S	6488	5470	44261	36269	
4002.9990	9	151	58	1013	4203.1009	S	11289	5897	49067	24088	
4004.0000	130	301	405	894	4203.2100	P	5866	219	50965	3317	
4005.1010	4	200	45	978	4203.2901	P	185829	1393	802240	6372	
4005.1090	218	2985	1760	19873	4203.2902	P	194894	1117	928859	5364	
4005.9110	5	290	41	1388	4203.2909	P	11064	678	33408	2277	
4005.9910	8	708	70	1800	4203.3000		287	3300	357	22065	
4005.9990	8	256	49	1217	4203.4000		1	586	7	2546	
4006.1090	8	208	63	843	4205.0000		16	1053	8	5066	
4006.9010	5	279	34	1498	KAP. 42			56107		317005	
4006.9020	1	155	15	1529							
4006.9090	12	682	46	2803	4301.1000	S	1	24	646892	193061	
4008.1110	36	685	133	2801	4301.3000	S	3000	209	8760	663	
4008.1190	27	1356	169	5634	4301.6001	S	-	-	90922	58177	
4008.1990	16	641	109	3448	4301.6002	S	-	-	26723	26097	
4008.2110	34	783	122	2819	4301.6009	S	-	-	83783	43144	
4008.2190	39	1227	244	9487	4301.7000	S	-	-	18856	1250	
4008.2910	24	826	200	5548	4301.8000	S	-	-	7193	1255	
4008.2990	65	2060	291	9789	4302.1100	S	0	902	2	3687	
4009.1000	87	3097	325	12464	4302.1909	S	1	1083	23	4448	
4009.2000	24	1039	173	6617	4302.3000	S	0	475	3	1752	
4009.3000	81	2433	330	11130	4303.1001	S	314	1776	1826	9965	
4009.4000	22	1243	139	6017	4303.1002	S	144	664	2885	10316	
4009.5000	46	1914	241	10043	4303.1003	S	75	228	422	1183	
4010.1000	21	1398	93	8466	4303.1005	S	52	209	970	2369	
4010.9100	33	926	93	3855	4303.1009	S	1	3524	11	16391	
4010.9900	17	907	104	6495	4303.9000	S	0	153	5	2778	
4011.1000	S	125560	30570	831165	KAP. 43			9438		378275	
4011.2000	S	13570	12539	77008							
4011.3000	S	132	356	347	4401.2101	U	56715	22176	253663	91189	
4011.4000	S	4091	1084	23970	4401.2109	U	4016	675	9342	1430	
4011.5000	S	63101	1374	362831	4401.2200	U	70	68	8104	1923	
4011.9110	S	5172	5914	23646	4401.3002	U	5011	1078	9598	1656	
4011.9190	S	1312	55	6341	4401.3009	U	6158	684	54422	7436	
4011.9910	S	12530	1843	82689	4402.0000	U	263	670	5903	8689	
4011.9990	S	2294	533	25576	4403.1000	U	335	756	1361	2395	
4012.1000	S	4203	1573	21034	4403.2001	U	15297	6038	100333	42765	
4012.2000	S	119	996	419	4403.2005	U	8524	2997	46307	16820	
4012.9010	S	46	145	41	4403.2006	U	36300	14830	171314	67166	
4012.9090	S	8	336	160	4403.2009	U	3122	1377	78074	32243	
4013.1000	S	28	591	155	4403.3300	U	30	226	59	382	
4013.2000	S	9	284	62	4403.9100	U	97	418	277	1016	
4013.9010	S	6	90	71	4403.9901	U	25616	7842	61877	18996	
4013.9090	S	4	186	57	4403.9909	U	19258	6590	28794	10588	
4014.1000	S	3	643	24	4404.1000	U	123	306	405	1049	
4014.9000	S	9	920	54	4404.2000	U	17	102	263	2085	
4015.1100	S	52	2608	200	4406.9000	U	420	1091	442	1141	
4015.1990	S	40	1261	176	4407.1001	U	5587	10392	17759	31272	
4015.9090	S	2	186	26	4407.1002	U	6616	11907	16086	29426	
4016.9100	S	24	572	318	4407.1003	U	20170	40439	100403	201790	
4016.9300	S	141	6586	403	4407.1004	U	13281	18944	68937	99453	
4016.9400	S	37	1075	92	4407.1008	U	4419	8948	22353	45646	
4016.9500	S	5	409	13	4407.1005	U	6345	10570	27393	45258	
4016.9900	S	131	5422	781	4407.2100	U	506	1900	1841	6691	
4017.0000	S	11	383	43	4407.2300	U	101	470	250	1291	
KAP. 40			116748		4407.9100	U	1314	5482	6138	26069	
					4407.9200	U	730	2909	3226	12503	
					4407.9900	U	588	2066	10888	10145	
4101.1000	S	3	34	132	4407.9900	U	46	271	3515	1083	
4101.2100	S	363	7803	1590	4408.1010	U	228	423	2750	6100	
4101.2900	S	37	871	169	4408.1090	U	4	38	207	1224	
4101.3000	S	19	506	35	4408.2090	U	1089	3109	2771	14326	
4104.1020	S	0	71	8	4408.9091	U	166	964	917	7280	
4104.1030	S	2	265	7	4408.9092	U	33	196	281	1599	
4104.1090	S	2	163	12	4408.9093	U	56	346	281	1902	
4104.2100	S	0	47	6	4408.9094	U	356	818	2682	4505	
4104.2200	S	3	536	48	4408.9099	U	1575	416	27527	4830	
4104.2900	S	3	98	10	4409.1010	V	119	2187	564	10636	
4104.3110	S	44	8944	202	4409.1020	U	2096	4758	10823	27317	
4104.3120	S	4	739	18	4409.1091	U	1214	2670	5777	11242	
4104.3190	S	5	592	17	4409.1092	U	1493	557	18559	2678	
4104.3910	S	13	2067	64	4409.2010	V	9	549	96	3251	
4104.3920	S	2	238	11	4409.2020	U	141	1158	424	4091	
4104.3990	S	2	333	13	4409.2090	U	3485	4655	17778	25084	
4105.1200	S	1	258	2	4410.1001	U	1179	2316	7505	12689	
4105.2010	S	2	621	19	4410.1002	U	2288	2199	5513	13792	
4106.1900	S	25	403	25	4410.1003	U	1105	2633	3660	8568	
4106.2010	S	1	211	1	4410.1009	U	80	826	399	4866	
4107.9090	S	20	492	20	4410.9000	U	430	1294	2002	5721	
KAP. 41			25591		4411.1100	U	113	1038	1045	6180	
					4411.1900	U	116	364	510	1430	
4201.0000	S	14	1496	56	6678	4411.2100	U	7	130	530	2086
4202.1101	S	4043	331	22667	1503	4411.2900	U	23	128	626	2830
4202.1102	S	5650	1155	46844	8191	4411.9900	U	133	509	697	3360
4202.1109	S	39730	2037	267645	9552	4412.1101	U	4719	4612	7219	12415
4202.1202	S	4957	809	31095	3227	4412.1109	U	804	4206	4088	20305
4202.1209	S	66547	3732	317467	15936	4412.1201	U	1345	6087	5100	22908
4202.1900	S	54337	3017	245942	10797	4412.1209	U	2320	7320	12407	40357
4202.2100	S	26244	2361	213318	19301	4412.1901	U	589	1900	4166	13468
4202.2200	S	189961	2774	863305	22895	4412.1909	U	2058	631	2904	4223
4202.2900	S	19740	678	111240	4325	4412.2900	U	112	138	413	1892
4202.3100	S	81189	1564	364510	8331	4412.9100	U	1017	3693	5970	22078
4202.3200	S	140257	1639	663341	6152	4412.9900	U	108	1268	838	8071
4202.3900	S	37107	278	469055	2169	4413.0000					

TABELL 10 (FORTS.). INNFØRSEL. VIKTIGERE VARER ETTER TOLLTARIFFENS NOMENKLATUR

VARENR.	1988 JANUAR - MAI 1988				VARENR.	1988 JANUAR - MAI 1988					
	MAI		1988 JANUAR - MAI			MAI		1988 JANUAR - MAI			
	MENGDE	VERDI	MENGDE	VERDI		MENGDE	VERDI	MENGDE	VERDI		
	TONN	1000 KR.	TONN	1000 KR.		TONN	1000 KR.	TONN	1000 KR.		
4414.0000		30	1508	214	9953	4811.9005		49	813	252	3926
4415.1000		80	1238	435	5558	4811.9009		444	4814	2039	22651
4415.2000		1741	4718	9196	25176	4812.0000		3	114	44	1165
4417.0000		48	816	180	3558	4813.1000		20	1259	148	10617
4418.1001	S	4551	5708	20677	24923	4813.2000		9	229	42	1015
4418.1002	S	1935	284	3745	2435	4814.2000		43	1418	310	9443
4418.2001	S	5593	8713	31428	49571	4814.3000		7	420	94	3803
4418.2002	S	667	768	4632	5046	4814.9000		33	1422	264	8534
4418.2005	S	17187	8891	52497	38662	4816.1000		142	1214	335	3199
4418.2006	S	3279	1743	14817	9088	4816.2000		97	1602	523	8488
4418.2009		106	2242	635	13275	4816.9000		41	611	182	2482
4418.3000	V	58316	8700	384651	55064	4817.1000		164	3726	869	20091
4418.4000		13	266	224	2784	4817.2000		7	246	77	2288
4418.9001		125	1326	787	7815	4817.3000		5	339	42	1984
4418.9002	S	260	1606	3718	10029	4818.1000		1809	15407	11961	80218
4418.9009		739	7861	3332	40619	4818.2000		1260	13451	4743	51440
4419.0000		26	705	129	4588	4818.3000		225	5370	1131	26573
4420.1000		5	307	27	1917	4818.4000		1228	19714	8241	132769
4420.9000		53	1845	287	10485	4818.5000		2	157	14	1574
4421.9000		180	3096	1854	24162	4818.9000		418	5150	1713	22697
4421.9009		434	3794	1192	10797	4819.1000		398	4157	1943	22277
KAP. 44			313398		1514038	4819.2000		1191	16926	5495	79291
						4819.3000		148	1540	681	7306
4502.0000		3	314	17	2038	4819.4000		84	2715	439	11649
4503.1000		3	277	10	1139	4819.5091		58	1007	209	4799
4504.1001		30	837	193	4771	4819.5099		161	2976	718	13942
4504.1009		2	43	48	1108	4819.6000		27	681	136	3494
KAP. 45			1918		11461	4820.1000		381	6697	1187	22134
						4820.3000		66	1914	274	8169
4601.2000		14	319	104	1280	4820.4001		42	703	634	27012
4601.9900		4	168	59	1717	4820.4002		194	5045	1056	28707
4602.1001		57	1476	266	8514	4820.4003		37	1187	261	8606
4602.1009		17	419	52	1301	4820.4009		4	160	61	1599
4602.9000		10	273	53	1432	4820.5000		76	1487	241	5594
KAP. 46			2758		14629	4820.9000		80	1899	678	11433
						4821.1000		98	7118	524	34086
4701.0000		313	1010	1484	4951	4821.9000		47	2427	210	13982
4703.1100		407	1259	1916	6050	4822.9000		335	2045	1415	9206
4703.1900		73	564	230	1221	4823.1100		26	1103	159	7526
4703.2100		1727	8535	11490	52860	4823.1900		69	505	390	4925
4703.2900		561	2517	2574	11428	4823.2001		58	1402	405	10336
4704.1100		381	1428	1760	6244	4823.2009		4	296	24	1740
4704.1900		444	3154	2317	13342	4823.3000		2	49	56	1465
4704.2100		20	90	673	2748	4823.4000		43	1409	237	7210
4704.2900		324	1378	1484	6171	4823.5100		126	1891	678	9092
4707.1000		3202	2946	13866	12642	4823.5900		689	6432	3128	29274
4707.3000		118	53	524	1041	4823.6000		156	4159	798	20627
4707.9000		109	53	1659	1502	4823.7001		202	1873	749	7105
KAP. 47			23213		121095	4823.7009		26	364	52	1777
						4823.9001		3	249	15	1016
4801.0000		400	1106	1074	3531	4823.9009		248	6133	1163	26041
4802.2000		85	845	456	4395	KAP. 48			310483		1592472
4802.5100		37	385	154	1530						
4802.5200		1199	7858	8842	55244	4901.1001		17	688	308	9750
4802.5300		242	1297	1560	4901.1009	4901.1009		154	4069	596	18824
4802.6000		286	1889	1994	11967	4901.9100		37	1398	414	10801
4803.0001		20	264	69	981	4901.9901		804	18776	2914	85788
4803.0009		291	2313	887	6736	4901.9902		337	19282	868	61238
4804.1100		2784	11975	10581	41351	4902.1000		86	1687	122	2969
4804.1900		642	3057	2456	12150	4902.9000		1273	21520	3369	66182
4804.2100		45	265	215	1104	4903.0000		8	294	83	1828
4804.2900		62	356	336	2265	4904.0090		1	257	12	1997
4804.3100		191	879	839	4921	4905.9100		3	69	35	2151
4804.3900		497	2716	1664	9511	4905.9900		11	1436	54	6421
4804.4100		257	886	963	3505	4906.0000		4	326	13	2748
4804.4900		21	135	1232	6267	4908.1000		1	395	11	1959
4804.5900		6	69	124	1697	4908.9000		2	558	11	2772
4805.1000		1263	3400	5560	18000	4909.0000		67	3765	224	14790
4805.2300		331	1960	4377	25464	4910.0000		2	209	91	4770
4805.2900		103	715	405	2080	4911.1010		19	705	281	5525
4805.6000		65	377	355	3024	4911.1090		871	27182	6376	165056
4805.7000		181	723	659	3301	4911.9110		35	2828	272	15437
4805.8000		1088	3903	5008	19332	4911.9190		67	6447	331	26471
4806.2000		30	424	235	3154	4911.9901		2	106	76	2449
4806.4000		2	59	60	1059	4911.9902		18	507	55	1678
4807.1000		10	249	473	2432	4911.9909		195	10026	1556	65714
4807.9900		533	2899	3504	21605	KAP. 49			122846		577953
4808.1000		42	382	142	1469						
4808.3000		72	740	234	2523	KAP. 50			392		1528
4808.9000		16	323	143	1985						
4809.1000		24	315	153	1776	5101.1100		25	343	121	2783
4809.2000		323	6095	2185	40528	5101.1900		16	497	181	5473
4809.9000		179	2385	965	12573	5101.2100		2	36	41	1165
4810.1100		5048	35140	23433	166700	5105.2100		6	298	88	3364
4810.1200		931	7774	4655	37174	5105.2900		19	873	125	4612
4810.2100		277	1780	1372	8820	5106.1000		3	225	22	1865
4810.2900		893	5911	3130	24055	5107.1000		16	1429	79	6870
4810.3100		115	1205	428	4146	5107.2000		2	171	34	3032
4810.3200		35	220	55	446	5108.2000		2	299	5	948
4810.3900		226	1517	801	5442	5109.1000		8	998	77	8819
4810.9100		253	1561	1168	7286	5109.9000		8	349	27	4003
4810.9900		156	1615	898	8408	5111.1900		1	402	14	2326
4811.1000		110	659	384	2441	5112.1900		1	241	8	1948
4811.2100		75	1929	379	9913	5112.3000		2	340	4	829
4811.2900		46	760	220	4672	KAP. 51			7371		53314
4811.3100		1233	9660	4870	38032						
4811.3900		734	12058	4267	63227	5201.0000		109	1147	926	9544
4811.4000		124	1641	441	6026	5202.1000		25	212	127	935
4811.9001		29	458	356	4692	5202.9900		72	1046	264	3266
4811.9002		20	237	231	3663	5204.1100		3	240	21	2009

TABELL 10 (FORTS.). INNFORSEL. VIKTIGERE VARER ETTER TOLLTARIFFENS NOMENKLATUR

VARENR.	1988 JANUAR - MAI				VARENR.	1988 JANUAR - MAI			
	MAI		1988			MAI		1988	
	MENGD	VERDI	MENGD	VERDI		MENGD	VERDI	MENGD	VERDI
	TONN	1000 KR.	TONN	1000 KR.		TONN	1000 KR.	TONN	1000 KR.
5205.1100	13	429	51	1726	5511.1000	3	209	52	3204
5205.1200	129	3706	564	17089	5511.2000		265	30	3597
5205.1300	14	394	58	1750	5512.1100	2	191	8	1020
5205.2200	13	340	86	2175	5512.1910	3	439	24	3682
5205.2400	3	98	72	1546	5512.1990	10	1293	47	6380
5205.3200	6	1410	94	2147	5512.2910	13	1265	61	5607
5205.4200	3	114	8	1224	5512.2990	10	1048	58	5847
5206.1200	3	247	17	624	5512.9990	10	563	39	3057
5206.4100	6	267	6	269	5513.1100	4	177	98	4065
5207.1000	23	2450	173	15246	5513.1900		-	44	2023
5207.9000	5	769	47	5691	5513.2100	4	361	28	2544
5208.1200	8	2210	277	7968	5513.2300	3	183	25	1345
5208.1900	43	1423	164	6087	5513.2900	6	343	18	1321
5208.2200	6	423	45	3413	5513.3900	1	161	12	1029
5208.2900	3	280	14	1073	5513.4100	3	366	13	1306
5208.3100	2	184	37	2176	5513.4300	0	5	20	1446
5208.3200	32	1994	111	8485	5513.4900	1	148	15	2084
5208.3900	5	598	30	3575	5514.1100	3	215	8	582
5208.4100	1	151	13	1454	5514.2100	8	347	41	2942
5208.4200	4	474	32	3066	5514.2200	10	765	52	3248
5208.4900	10	1065	59	6441	5515.1190	3	341	10	1228
5208.5100	13	981	65	5065	5515.1290	3	202	7	1059
5208.5200	60	4880	278	26027	5515.1310	3	480	13	2104
5208.5900	5	823	56	7003	5515.1390	7	1267	33	7028
5209.2900	2	235	11	1081	5515.1990	1	155	7	1001
5209.3100	12	1331	31	2941	5515.2110	1	75	7	1388
5209.3900	4	403	27	2651	5515.2190	4	388	16	1829
5209.4100	9	681	29	2694	5515.9110	4	506	21	2875
5209.4900	0	989	29	4208	5515.9190	1	67	11	1352
5209.5100	0	824	46	5125	5516.1200	1	110	11	1165
5209.5200	0	316	14	1551	5516.1300	3	272	16	1797
5209.5900	0	1056	42	5005	5516.1400	2	354	15	2213
5210.3100	3	437	16	2305	5516.2200	3	182	21	1169
5210.3200	23	965	56	2227	5516.2300	3	339	25	2651
5210.3900	1	108	15	1609	5516.2400	1	138	7	1063
5210.4100	3	389	25	2265	5516.3300	14	95	22	1003
5210.4900	7	488	16	1969	5516.4200	0	104	10	1151
5210.5100	2	283	15	1797	5516.4300	1	174	12	1652
5210.5900	2	294	13	2186	5516.4400	6	827	46	5980
5211.3200	4	282	28	2114	KAP. 55		26091		156916
5211.3900	1	289	5	1051	5601.1010	5	308	19	1446
5211.4900	2	359	8	1405	5601.2100	8	405	50	2347
5211.5900	5	792	33	4974	5601.2210	23	831	104	3692
5212.1300	1	147	21	1430	5601.2290	5	295	37	1411
5212.1400	4	422	14	1780	5602.1000	158	3421	452	10294
5212.2500	3	312	15	1309	5602.2900	19	593	49	2320
KAP. 52		43095		223437	5602.9000	16	1807	127	5516
5306.2000	2	259	6	876	5603.0000	216	8056	974	35225
5310.9000	15	512	49	1821	5605.0000	15	830	29	1767
KAP. 53		1415		6392	5606.0010	2	252	6	915
5401.1000	8	1100	45	6365	5606.0090	2	287	17	1472
5402.1000	22	897	145	5035	5607.4100	62	794	75	1051
5402.2000	43	1311	303	7262	5607.4900	57	1652	300	6960
5402.3100	15	644	36	1506	5607.5000	71	2791	373	12284
5402.3300	30	525	113	2559	5607.9010	5	283	55	1424
5402.3900	5	463	36	1526	5607.9090	10	403	36	1610
5402.4100	193	5488	801	20194	5608.1100	77	4203	341	19326
5402.4200	1	-	107	2815	5608.1900	10	1226	19	1600
5402.5100	17	584	130	4655	5608.9090	4	232	15	1105
5402.5200	13	359	137	4370	5609.0000	5	349	24	1648
5402.6100	45	1541	198	7328	KAP. 56		29947		119755
5402.6200	2	79	43	1125	5701.1000	14	2465	82	15920
5403.3100	14	638	28	1205	5701.9000	19	960	98	6247
5403.4900	9	359	14	693	5702.1010	7	397	79	3520
5404.1000	29	2044	232	11559	5702.1090	5	269	32	1452
5404.9000	14	352	70	1850	5702.3100	14	1143	59	5162
5406.1000	1	116	11	1009	5702.3200	11	425	140	4051
5407.1000	8	918	72	6008	5702.4100	13	1148	107	8300
5407.3000	19	880	46	2338	5702.4200	17	701	137	5611
5407.4200	9	925	68	7431	5702.4900	5	166	80	2651
5407.4400	4	326	13	1432	5702.5100	5	210	38	2048
5407.5200	1	140	51	3271	5702.5200	4	205	39	2063
5407.5300	9	291	9	1753	5702.5900	19	380	48	1113
5407.6000	4	388	17	1753	5702.9100	10	589	25	1852
5407.7200	3	352	32	2015	5702.9200	45	1068	93	3182
5407.7300	2	228	4	683	5702.9900	84	2071	295	7310
5407.7400	2	280	5	1031	5703.1000	86	3852	396	16860
5407.8200	2	629	10	1303	5703.2000	900	23520	4602	118271
5407.9200	2	201	11	1280	5703.3000	319	8079	2313	57117
5408.1000	1	782	61	2899	5703.9000	11	461	99	4348
5408.2200	5	335	15	1954	5704.1000	34	642	166	2915
5408.3400	5	283	6	759	5704.9000	75	1309	267	5997
KAP. 54		24702		127845	5705.0010	7	260	91	3276
5503.1000	16	242	31	523	5705.0090	80	1536	235	5996
5503.2000	185	2127	758	9637	KAP. 57		52071		287073
5503.3000	14	275	59	1028	5801.1000	6	622	14	1668
5503.4000	25	681	113	1863	5801.3300	1	125	16	1980
5504.1000	94	1201	607	8324	5801.3500	2	265	18	2076
5505.1000	24	339	30	504	5801.3600	4	476	18	1951
5506.1000	28	718	66	1179	5804.2900	2	288	7	1363
5508.1000	2	576	13	2617	5805.0000	1	110	4	1149
5509.1100	1	615	88	4828	5806.1000	0	136	5	1157
5509.2100	10	224	23	700	5806.2000	5	382	18	1563
5509.3200	16	891	72	3751	5806.3100	2	253	16	1910
5509.5200	8	607	43	1934	5806.3200	17	2036	89	12272
5509.6100	4	271	20	1439	5806.3990	2	250	9	972
5510.1200	6	274	11	533	5807.1001	1	663	4	2127

TABELL 10 (FORTS.). INNFØRSEL. VIKTIGERE VARER ETTER TOLLTARIFFENS NOMENKLATUR

VARENR.	1988				VARENR.	1988				
	MAI	JANUAR - MAI	JANUAR - MAI	1988		MAI	JANUAR - MAI	JANUAR - MAI	1988	
	MENGDE	VERDI	MENGDE	VERDI		MENGDE	VERDI	MENGDE	VERDI	
TONN	1000 KR.	TONN	1000 KR.	TONN	1000 KR.	TONN	1000 KR.			
5808.1000	4	378	15	1447	6109.9090	S	6622	553	41487	2491
5808.9000	3	328	8	1412	6110.1000	S	13928	2114	338530	42199
5810.9100	2	528	9	2416	6110.2000	S	513105	34177	3899646	316851
5810.9200	1	486	8	2732	6110.3000	S	79805	5481	1174174	79516
5810.9900	1	208	5	1445	6110.9000	S	15096	1263	195824	15964
KAP. 58		9018		47687	6111.2090	S	15	4351	111	36228
					6111.3090	S	15	220	14	2448
5901.1000	2	218	10	736	6112.1100	S	199913	14217	945407	71551
5902.1000	22	859	99	3607	6112.1200	S	82032	3891	524940	30393
5902.9000	28	1006	164	4839	6112.1900	S	22746	1454	62042	4564
5903.1091	6	440	59	2075	6112.2000	S	284	35	19897	2474
5903.1092	18	658	68	2504	6112.3190	S	22034	505	84171	1862
5903.1099	78	4138	413	25997	6112.4110	S	33496	1907	97328	6627
5903.2010	8	496	23	938	6112.4190	S	179803	5643	538522	19211
5903.2090	15	1199	101	8474	6112.4990	S	33301	906	46769	1468
5903.9090	23	1609	138	10433	6113.0011	S	2917	1372	6276	4263
5904.1000	98	1536	671	10784	6113.0019	S	5312	670	35555	2157
5904.9100	49	824	160	2719	6113.0090	S	2	517	29	5585
5905.0000	95	4305	425	21538	6114.2000	S	4	796	22	4126
5906.1000	6	247	21	944	6114.3000	S	11	1563	42	6638
5906.9900	79	4353	357	17791	6115.1110	S	261383	1370	655821	5307
5907.0010	4	237	12	764	6115.1190	S	1027321	4392	6759126	30381
5907.0090	10	1022	21	2119	6115.1290	S	33040	142	841170	3731
5908.0000	1	118	12	1331	6115.1990	S	195021	1223	545056	4796
5909.0000	3	294	18	1448	6115.2030	S	10	1619	33	5506
5910.0020	1	418	13	1808	6115.2090	S	7	1045	26	4064
5911.1000	2	677	6	1104	6115.2190	S	3	270	16	1790
5911.2000	1	1370	13	7943	6115.9210	S	9	808	65	6604
5911.3100	7	3664	17	10877	6115.9290	S	63	7011	352	38909
5911.3200	16	9407	78	39050	6115.9310	S	4	322	13	1555
5911.4000	1	87	7	1618	6115.9320	S	2	453	42	5781
5911.9001	3	781	23	3428	6115.9390	S	7	711	44	5034
5911.9002	3	424	11	2036	6115.9990	S	1	366	22	2463
5911.9009	14	1593	119	14446	6116.1011	P	36432	282	212846	1606
KAP. 59		42209		204269	6116.1091	P	49118	232	116691	840
					6116.9200	P	34080	72	689847	1721
6001.2210	2	321	23	1666	6117.1000	S	1	25	3	764
6001.9200	3	457	35	3501	6117.8010	S	2	312	4	913
6002.1010	3	270	8	1862	KAP. 61			202448		1342746
6002.1090	3	207	10	727	6201.1100	S	430	126	7341	3011
6002.3010	1	233	2	378	6201.1200	S	7879	1375	56690	13900
6002.3020	2	315	9	1177	6201.1300	S	6523	2119	81511	15152
6002.4200	2	193	9	1138	6201.1900	S	8250	227	60419	1692
6002.4310	18	1370	116	8173	6201.9200	S	15482	1970	241410	43067
6002.4390	4	557	32	2829	6201.9300	S	18954	2899	131023	20850
6002.9200	6	656	49	4518	6201.9900	S	758	226	3968	731
6002.9310	5	314	36	2770	6202.1100	S	446	350	10043	6337
6002.9390	4	283	38	2110	6202.1200	S	23677	6852	148658	44200
6002.9900	7	252	15	884	6202.1300	S	22822	6569	152786	48375
KAP. 60		5932		36372	6202.1900	S	372	159	4971	1453
					6202.9200	S	13155	2174	138685	20696
6101.2000	S	576	58	14501	6202.9300	S	5925	858	152959	10280
6101.3000	S	682	153	6885	6202.9900	S	68	48	6320	1225
6101.9000	S	448	59	7065	6203.1100	S	2607	2772	18645	18112
6102.1000	S	183	54	5777	6203.1200	S	8410	3837	81079	37702
6102.2000	S	6082	675	20148	6203.1900	S	3530	1523	24289	9885
6102.3000	S	21931	976	182950	6203.2200	S	7595	1160	21365	3336
6103.1200	S	799	144	7347	6203.2300	S	780	286	6423	1118
6103.1900	S	2538	93	11731	6203.2900	S	851	455	1276	589
6103.2200	S	7204	562	37040	6203.3100	S	1201	830	12219	6576
6103.3200	S	872	152	22543	6203.3200	S	22108	3914	297175	43215
6103.3300	S	1723	457	12427	6203.3300	S	16434	2556	131884	22510
6103.4200	S	22239	1616	182396	6203.3900	S	3494	514	35138	5329
6103.4300	S	5737	693	47040	6203.4109	S	2475	605	38304	6507
6103.4900	S	3911	616	22032	6203.4201	S	35169	975	137767	5068
6104.1200	S	16577	838	57028	6203.4209	S	207442	17979	1639975	144371
6104.1300	S	8564	1614	40084	6203.4301	S	97340	1698	547264	11216
6104.1900	S	278	74	4991	6203.4309	S	44428	5191	313891	36206
6104.2200	S	68074	2315	236819	6203.4909	S	3911	651	25917	3206
6104.2300	S	8401	380	52965	6204.1100	S	376	266	4979	3795
6104.3100	S	287	140	2372	6204.1200	S	12634	2245	52955	9873
6104.3200	S	7826	1352	51293	6204.1300	S	13457	4059	69548	21291
6104.3300	S	4963	1059	43519	6204.1900	S	3886	985	14674	4434
6104.4200	S	51886	3241	231332	6204.2200	S	7734	818	76226	6362
6104.4300	S	28706	7687	142338	6204.2300	S	5798	1520	36046	6078
6104.4900	S	4247	537	7997	6204.2900	S	5211	701	16285	4773
6104.5100	S	336	40	6193	6204.3100	S	2218	653	12464	5714
6104.5200	S	85167	5485	475705	6204.3200	S	66882	9370	392598	56925
6104.5300	S	18914	2369	115400	6204.3300	S	33079	7416	200874	41485
6104.5900	S	1116	144	12523	6204.3900	S	3458	1365	43475	9735
6104.6200	S	138953	8324	819429	6204.4200	S	39667	4528	188895	20156
6104.6300	S	25434	1910	186767	6204.4300	S	31645	10011	149012	42457
6104.6900	S	4408	361	15105	6204.4400	S	5030	978	22619	5184
6105.1000	S	38353	1712	240626	6204.4900	S	4196	1175	13228	3996
6105.2000	S	2124	225	71114	6204.5100	S	1573	581	15589	4803
6106.1000	S	71970	4783	481415	6204.5200	S	79799	7817	535424	49523
6106.2000	S	23933	2737	210151	6204.5300	S	72620	9298	418231	58089
6106.9000	S	3589	240	11177	6204.5900	S	19876	2742	101732	13572
6107.1100	S	227704	2007	2262373	6204.6109	S	1264	223	24884	3648
6107.1200	S	10990	155	89198	6204.6201	S	90135	2598	303429	9247
6107.2100	S	4481	125	54104	6204.6209	S	247612	21313	1935514	166237
6108.1100	S	8661	446	53557	6204.6301	S	63166	1019	148387	2802
6108.2100	S	438520	3969	2938628	6204.6309	S	57069	4808	351054	35355
6108.2200	S	34148	789	460226	6204.6909	S	9178	964	52317	6599
6108.3100	S	17250	708	214545	6205.1000	S	41	11	14283	1080
6108.3200	S	3739	126	54019	6205.2000	S	153579	6511	1365778	72669
6108.9100	S	15315	1013	80659	6205.3000	S	77783	2928	469263	18101
6108.9200	S	5273	218	26515	6206.1000	S	1774	214	19989	2571
6109.1000	S	1310011	31480	5600953	6206.2000	S	2334	165	38667	1074
6109.9010	S	72075	1887	310855						

TABELL 10 (FORTS.). INNFØRSEL. VIKTIGERE VARER ETTER TOLLTARIFFENS NOMENKLATUR

VARENR.	1988 JANUAR - MAI				VARENR.	1988 JANUAR - MAI					
	MAI		1988			MAI		1988			
	MENGDE	VERDI	MENGDE	VERDI		MENGDE	VERDI	MENGDE	VERDI		
	TONN	1000 KR.	TONN	1000 KR.		TONN	1000 KR.	TONN	1000 KR.		
6206.3000	S	189752	9549	966370	60760	6403.1100	P	287	17	16145	3240
6206.4000	S	132194	11173	719432	62592	6403.1900	P	68856	6296	578561	52618
6206.9000	S	18606	2086	93171	8509	6403.2000	P	13472	730	139542	10839
6207.9100	S	5504	376	34861	2068	6403.3000	P	14829	1139	54448	4171
6208.2100	S	6216	225	33372	1023	6403.4000	P	7596	1572	46852	10578
6208.2200	S	6134	155	33653	1456	6403.5100	P	19014	2230	83094	11203
6208.9100	S	38866	799	160523	4669	6403.5900	P	62722	6718	733796	88695
6209.2010	S	31872	134	396604	1606	6403.9100	P	89854	7724	247065	27029
6209.2090	S	31679	1251	253190	8437	6403.9900	P	272813	25836	12413721	242932
6209.3090	S	4334	199	35905	1853	6404.1100	P	212711	9734	5383926	57997
6210.1010	S	2210	222	23185	1723	6404.1900	P	78079	3281	939297	29852
6210.2000	S	381	172	9460	2282	6404.2000	P	1671	56	76614	4417
6210.4000	S	30425	3005	245195	21107	6405.1010	P	1671	56	17545	1110
6211.1200	S	9915	427	51564	2748	6405.1090	P	20271	1171	74996	7426
6211.2000	S	10638	595	25931	3569	6405.2090	P	9800	258	124916	1803
6211.3200	S	18202	1743	108620	11343	6406.2000	P	16	858	77	4169
6211.3300	S	17236	2195	121226	11603	6406.9901	P	9	856	34	3350
6211.4200	S	15114	1053	108273	7219	6406.9909	P	5	443	31	2670
6211.4300	S	6252	995	43109	5853	KAP. 64			79360		631973
6211.4900	S	2996	238	6417	560						
6212.1000	S	106243	4131	633451	20574	6505.9000	S	340496	1929	1506178	12283
6212.2000	S	18303	483	82343	2261	6506.1000	S	95454	3045	219373	11937
6212.3000	S	1704	174	17319	1060	6506.9100	S	41316	346	267781	1776
6212.9000	S	41733	721	182674	3454	6506.9900	S	207952	839	999176	5129
6214.1000	S	0	216	3	1299	6507.0000	S	1	236	4	1364
6214.3000	S	2	793	10	3575	KAP. 65			6565		34692
6214.9000	S	2	753	9	2699						
6215.1000	S	2	513	3	3239	6601.1000	S	14890	1962	66254	6765
6215.2000	S	2	812	7	3901	6601.9100	S	176442	2008	390863	4798
6215.9000	S	2	1026	17	3444	6601.9900	S	100941	1884	367052	5588
6216.0091	P	205024	423	316136	873	KAP. 66			6044		17960
6216.0095	P	72276	223	258675	1378						
6217.1020	P	13028	119	183172	1121	6702.1000	P	3	219	22	3075
6217.1090	P	5	1464	26	7176	6702.9000	P	31	2061	94	9239
6217.9000	P	1	267	7	1443	6704.1100	P	0	249	2	1493
KAP. 62			229305		1567510	KAP. 67			2798		15410
6301.2000		1	328	12	1737	6801.0001		1940	1513	2337	1919
6301.3000		2	218	22	1684	6801.0002		911	682	3265	2952
6301.4000		5	355	50	2076	6802.2100		57	531	253	1884
6301.9000		5	283	39	2044	6802.2300		118	712	186	1187
6302.1000		41	2441	200	11780	6802.9100		195	952	913	6585
6302.2100		62	4357	473	28097	6802.9300		67	457	232	2322
6302.3100		52	2722	245	13815	6804.1099		6	452	50	2871
6302.3290		16	1033	36	2186	6804.2100		4	1924	56	12804
6302.4000		1	212	13	1447	6804.2200		55	2409	191	9827
6302.5100		56	5492	248	23479	6805.1000		19	1205	73	5259
6302.5200		1	200	8	1215	6805.2000		23	1121	128	6583
6302.5390		9	1112	40	6171	6805.3000		11	815	58	3773
6302.9900		1	192	11	1120	6806.1000		536	4741	2361	22845
6302.6000		153	8111	672	32973	6806.2000		1220	812	5064	3804
6302.9100		16	928	146	7494	6806.9000		107	1142	2866	9606
6303.1100		3	407	11	1724	6807.1000		265	1492	619	3913
6303.1200		3	791	30	5016	6807.9000		115	549	354	1349
6303.1900		1	302	12	1137	6808.0000		242	981	949	3064
6303.9110		5	282	25	1722	6809.1100		6418	7958	28227	35898
6303.9190		9	1335	34	5447	6809.1900		756	1033	3842	5956
6303.9210		5	472	26	1736	6809.9000		48	281	199	2152
6303.9290		13	1744	61	9691	6810.1101		469	405	1119	1179
6303.9990		5	572	15	1693	6810.1102		178	187	957	1070
6304.1990		6	347	53	3232	6810.1109		2658	1914	7504	8093
6304.9200		5	468	17	2046	6810.1900		4592	3858	7699	6976
6304.9300		6	669	20	2270	6810.2000		34	70	548	1157
6304.9900		2	362	10	2156	6810.9101		3376	6006	22956	43903
6305.3190		220	5710	874	22982	6810.9109		2321	4505	16587	31482
6305.9920		7	173	28	1904	6810.9901		3696	3752	14779	14084
6305.9990		8	252	20	568	6810.9909		1348	2867	8955	16620
6305.9090		2	49	23	1147	6811.2000		62	411	248	1191
6306.1200		19	637	48	1757	6811.9000		21	109	342	1436
6306.2100	S	533	239	1788	748	6812.9000		2	250	10	700
6306.2200	S	5129	4756	15593	12045	6813.1000		68	3375	241	12089
6306.2900	S	10488	835	3921	5132	6813.9000		17	214	25	887
6306.3100		3	1021	10	3293	6814.1000		4	310	35	3419
6306.9990		6	332	18	983	6814.9000		0	56	7	1184
6307.1010		11	331	54	1935	6815.1000		16	1418	489	9558
6307.1020		8	214	28	825	6815.9100		143	512	227	1128
6307.1090		16	639	98	2601	6815.9900		235	2009	1424	11439
6307.2020		1	398	4	1289	KAP. 68			64403		320237
6307.2090		8	1195	11	2109						
6307.9020		3	455	12	1590	6901.0000		131	515	734	2794
6307.9090		23	3048	166	16281	6902.1000		262	1611	1300	7507
6308.0000		2	367	12	1876	6902.2000		242	1096	1900	10613
6310.1000		36	288	232	1985	6902.9000		815	2657	4104	17251
6310.9000		58	356	220	1596	6903.1000		3	240	28	1248
KAP. 63			58943		271435	6903.9000		66	2133	350	7987
6401.1090	P	5160	608	23399	2803	6904.1000	S	313954	713	1022487	2344
6401.9210	P	5409	464	18346	1052	6904.9000	S	124468	470	252126	1251
6401.9290	P	118254	5781	559244	30334	6905.1001	S	212319	1041	917162	4432
6401.9990	P	1500	22	15646	1154	6905.1002	S	415849	2921	1406949	10129
6402.1110	P	-	-	8380	1598	6905.9000		89	403	580	2099
6402.1190	P	-	-	34722	3214	6906.0000		1	279	12	454
6402.1910	P	1861	261	28213	1570	6907.1000		139	514	629	2710
6402.1990	P	22133	1341	108151	7873	6907.9000		618	3192	3224	14586
6402.2090	P	1877	257	8069	1034	6908.1000		745	3286	2556	12631
6402.3090	P	279	65	7952	1518	6908.9000		2680	14851	11744	65406
6402.9110	P	2723	267	10816	1135	6909.1100		51	757	104	1734
6402.9190	P	1073	122	41028	2887	6909.1900		22	1378	159	3231
6402.9910	P	5234	157	77712	2409	6909.9009		21	208	111	1324
6402.9990	P	11931	363	82266	5198	6910.1001		106	2311	492	14023
						6910.1002		205	6419	930	28833

TABELL 10 (FORTS.). INNFØRSEL. VIKTIGERE VARER ETTER TOLLTARIFFENS NOMENKLATUR

VARENR.	1988 JANUAR - MAI				VARENR.	1988 JANUAR - MAI			
	MAI		1988			MAI		1988	
	MENGDE	VERDI	MENGDE	VERDI		MENGDE	VERDI	MENGDE	VERDI
	TONN	1000 KR.	TONN	1000 KR.		TONN	1000 KR.	TONN	1000 KR.
6910.1009	39	1048	135	4678	7208.1200	124	461	1123	3828
6910.9000	17	472	151	3973	7208.1300	773	1896	5143	12560
6911.1000	203	10423	1399	46520	7208.1400	19216	40614	61942	131339
6911.9000	30	1080	76	3147	7208.2100	606	1887	1411	4148
6912.0010	24	1192	164	5730	7208.2200	548	1448	2167	5773
6912.0090	205	5203	901	20276	7208.2300	811	1963	3752	8994
6913.1000	31	1914	223	10781	7208.2400	1360	3318	5246	12077
6913.9000	283	8633	1328	36663	7208.3200	2097	6071	11958	35499
6914.1000	6	312	33	1961	7208.3300	2343	6699	6293	17689
6914.9000	168	2664	574	8414	7208.3400	379	1279	1406	4220
KAP. 69		80064		355350	7208.4200	3767	10315	21098	52968
					7208.4300	3161	8168	15933	39805
7002.3200	13	203	56	986	7208.4400	595	1673	2661	7450
7003.1900	40	515	294	2308	7208.4500	82	271	534	1844
7004.1000	82	948	837	6925	7208.9000	282	2944	3055	10064
7004.9000	43	314	314	3011	7209.1100	9	121	1324	4178
7005.1000	1524	11088	7436	50297	7209.1200	586	1929	7171	20574
7005.2100	95	488	429	2892	7209.1300	402	1265	5576	16156
7005.2900	2401	11258	13359	64672	7209.2100	442	1209	2246	6687
7005.3000	33	442	205	2351	7209.2200	3507	9066	10115	27153
7006.0000	22	245	122	1410	7209.2300	2478	7864	8237	23969
7007.1100	26	1726	159	7203	7209.3100	63	234	675	2974
7007.1900	89	1395	358	6713	7209.3200	303	1172	2394	8279
7007.2100	83	3341	336	14766	7209.3300	118	424	774	2714
7007.2900	153	2331	449	9093	7209.4100	135	495	950	3957
7008.0000	85	1832	784	13354	7209.4200	547	1757	2390	7867
7009.1000	17	1212	76	5704	7209.4300	273	915	974	3473
7009.9100	238	2135	1269	12621	7210.1100	183	1360	619	4396
7009.9200	52	1347	195	6578	7210.1200	414	2692	1097	6997
7010.9001	141	344	607	1561	7210.3100	389	1571	7983	31805
7010.9002	160	525	575	5992	7210.3900	360	1428	2884	12796
7010.9005	78	656	448	5163	7210.4100	358	2320	1727	12043
7010.9009	13	210	281	2172	7210.4900	4305	17992	15607	65359
7013.1010	27	476	83	1455	7210.5000	46	221	265	1089
7013.1090	30	796	80	2697	7210.6000	281	1101	1388	6268
7013.2110	11	464	51	2220	7210.7000	3394	27165	14030	112081
7013.2190	29	904	188	5564	7210.9000	195	2546	830	9099
7013.2910	70	1131	304	5043	7211.1100	91	268	403	1282
7013.2990	145	3157	783	14640	7211.1200	335	914	2331	5761
7013.3110	22	400	63	2178	7211.1900	259	1092	1748	7073
7013.3190	60	1211	197	4796	7211.2100	589	1726	1855	5614
7013.3200	24	772	195	2865	7211.2200	889	2528	7841	21110
7013.3910	52	763	179	3552	7211.2900	780	2661	5005	13626
7013.3990	150	3035	658	13409	7211.3000	210	800	713	3144
7013.9910	3	350	25	1390	7211.4100	30	172	332	1419
7013.9990	48	1360	361	8319	7211.4900	60	413	572	3712
7014.0000	2	279	27	1977	7211.9000	44	347	405	3578
7016.9090	82	905	244	2465	7212.2100	5	75	846	3555
7017.2000	5	417	14	1211	7212.2900	105	688	747	4416
7017.9000	8	984	73	6558	7212.3000	327	1660	2108	8896
7018.2000	10	55	961	3381	7212.4000	437	3332	1382	10435
7019.1000	79	1242	287	4945	7212.5000	35	232	406	3217
7019.2000	166	8333	836	44830	7212.6000	125	583	150	806
7019.3100	174	2325	573	9336	7213.1020	1544	3804	7352	22013
7019.3200	28	914	139	4762	7213.1090	1420	3423	5365	11083
7019.3900	88	3432	406	14159	7213.3110	81	215	226	639
7019.9000	104	3982	522	17209	7213.3190	-	-	456	1034
7020.0000	45	1466	415	9050	7213.5000	106	235	356	1071
KAP. 70		83087		423461	7214.1020	72	252	1248	4048
					7214.1090	100	298	723	2306
7101.2100 TG	3	277	24	1207	7214.2020	1814	4090	6358	13661
7101.2200 TG	10	332	91	1545	7214.2090	738	1854	1167	3740
7102.3900 TG	1	1358	2	6976	7214.4010	1244	3343	6047	16680
7103.9100 TG	0	206	12	611	7214.4090	315	1517	2937	8314
7103.9900 TG	794	221	1814	533	7214.5010	310	344	892	2793
7106.9100 TG	840	1046	15103	18899	7214.5090	122	486	391	1612
7106.9200 TG	1499	1897	5944	6474	7215.1010	73	288	253	1527
7107.0000 TG	41	88	1794	1858	7215.1090	180	935	694	3262
7108.1200 TG	27	2384	133	12347	7215.2010	98	441	805	3746
7108.1300 TG	22	1137	119	6332	7215.2090	78	315	430	2071
7110.1100 TG	9	790	23	1519	7215.3010	347	1379	1731	6416
7110.1900 TG	5	163	44	1942	7215.3090	38	179	218	1071
7110.2100 TG	11	284	137	3256	7215.9020	1011	2262	1333	3580
7110.2900 TG	59	1863	148	5701	7215.9090	69	685	249	2103
7112.1000 TG	11	847	52	2534	7216.1090	411	1512	2426	9344
7112.2000 TG	25	2648	104	5248	7216.2190	917	2534	4686	12638
7112.9000 TG	938	1149	4825	9659	7216.2290	81	335	907	2584
7113.1100 TG	747	4917	3516	23479	7216.3190	634	1957	4011	10109
7113.1900 TG	156	13332	636	52984	7216.3290	1033	3022	4705	13643
7114.1109 TG	190	396	709	2232	7216.3390	1837	6732	8596	29129
7114.1900 TG	4	258	28	858	7216.4090	718	2110	5104	13558
7116.1000 TG	39	2001	116	3078	7216.5090	298	1097	2324	8319
7117.1900	5	2718	27	14514	7216.6010	97	507	359	2416
7117.9000	10	4142	53	19547	7216.6090	228	1090	1337	4776
KAP. 71		45621		210928	7216.9010	70	503	289	1855
					7216.9090	405	3489	2245	17202
7201.1000	62	102	580	1193	7217.1100	736	2500	2597	8635
7202.1100	-	-	1000	1617	7217.1200	162	787	758	4147
7202.3000	-	-	800	1644	7217.1300	98	924	365	15778
7202.4900	25	191	150	1188	7217.1900	106	571	474	2932
7202.9200	-	-	18	1431	7217.2200	364	1820	928	4405
7203.1000	0	1	87	1113	7217.2900	247	603	407	1081
7203.9000	21	98	1647	1250	7217.3100	719	1822	3412	9253
7204.2100	-	-	1746	1292	7217.3300	54	372	139	961
7204.2900	33	309	122	434	7217.3900	1	24	740	1907
7204.4900	11975	9588	66606	55742	7219.1100	35	405	66	972
7205.1000	299	1089	639	2313	7219.1200	18	255	72	841
7205.2900	39	171	256	1168	7219.1300	72	674	264	2419
7207.2000	215	924	616	2744	7219.1400	51	677	187	2816
7208.1100	437	1295	1877	5828	7219.2100	111	2673	472	7816

TABELL 10 (FORTS.). INNFØRSEL. VIKTIGERE VARER ETTER TOLLTARIFFENS NOMENKLATUR

VARENR.	1988 JANUAR - MAI				VARENR.	1988 JANUAR - MAI			
	MAI	1988		MAI		1988		1988	
	MENGDE	VERDI	MENGDE	VERDI		MENGDE	VERDI	MENGDE	VERDI
	TONN	1000 KR.	TONN	1000 KR.		TONN	1000 KR.	TONN	1000 KR.
7219.2200	94	1537	383	6394	7308.9003	308	2988	1568	14452
7219.2300	27	681	128	2049	7308.9009	6608	145238	28269	742924
7219.2400	40	619	733	8118	7309.0000	317	9011	1577	42538
7219.3100	13	202	108	2121	7310.1000	288	2822	1584	10982
7219.3200	24	391	216	3091	7310.2100	129	2272	625	10426
7219.3300	181	2642	1022	15586	7310.2900	168	2855	882	15333
7219.3400	168	2272	542	7607	7311.0010	17	494	201	6036
7219.3500	465	5581	1486	16832	7311.0090	79	3126	659	14926
7219.9000	168	3079	533	8186	7312.1001	788	8513	4391	34421
7220.1100	37	703	138	1851	7312.1002	688	5298	3430	22758
7220.1200	8	117	101	1445	7312.9000	106	1228	1228	9700
7220.2000	71	1236	512	7994	7313.0000	61	743	235	2693
7220.9000	43	564	75	1293	7314.1100	8	431	48	2256
7221.0000	57	1285	682	14985	7314.1900	98	2656	620	15622
7222.1000	38	835	218	4108	7314.2000	259	1300	859	4016
7222.2000	32	713	154	2374	7314.3000	546	3165	2521	12301
7222.3000	35	682	147	2372	7314.4100	320	2087	719	5220
7222.4010	3	83	104	1262	7314.4200	29	323	152	2011
7222.4090	10	240	50	964	7314.4900	90	949	599	4776
7223.0000	118	1199	567	5378	7314.5000	49	396	315	2453
7224.9090	0	1	169	1043	7315.1100	44	1267	139	4760
7225.1000	-	-	143	1214	7315.1200	21	634	183	4271
7225.4000	648	3233	3455	17142	7315.2000	6	216	107	2920
7225.5000	134	1377	258	2177	7315.8100	131	1173	265	2123
7225.9000	97	753	154	1150	7315.8200	127	1190	240	3252
7226.1000	443	5010	929	9702	7315.8900	53	1381	457	11756
7226.9100	236	741	1113	3630	7315.9000	17	337	238	3729
7226.9200	101	1164	267	3300	7316.0000	35	651	245	2966
7226.9900	1	102	80	1027	7317.0011	73	764	196	2238
7227.9000	125	543	595	2730	7317.0012	0	4	44	1002
7228.3000	576	2452	3076	12131	7317.0019	95	1548	494	7884
7228.5000	94	543	183	1055	7317.0091	263	1164	356	2409
7228.6000	19	171	224	1893	7317.0092	72	1303	361	7041
7228.8010	113	1800	378	5514	7317.0093	8	754	48	4923
7228.8090	46	869	134	2476	7317.0094	27	425	129	2365
7229.9000	67	649	466	2891	7317.0099	118	1908	692	11709
KAP. 72		318014		1425919	7318.1200	58	1160	216	4196
7301.1000	2898	12482	5621	24469	7318.1400	33	1416	261	9663
7301.2000	6	161	63	1237	7318.1500	723	16987	3225	87721
7302.1000	1453	10390	4843	33341	7318.1600	40	1747	510	8504
7302.3000	13	392	45	747	7318.1900	72	2227	478	13518
7302.4000	6	611	33	1639	7318.2100	12	355	29	1331
7302.9000	130	1694	595	7753	7318.2200	16	870	178	4042
7303.0010	171	918	303	2239	7318.2300	29	780	187	5020
7303.0090	1294	8006	4507	27619	7318.2400	3	233	29	1513
7304.1000	4671	19148	10765	54866	7318.2900	39	1780	231	9794
7304.2010	1539	13422	7831	65780	7319.1000	0	83	5	1034
7304.2090	5829	36607	21839	151700	7320.1000	79	1806	250	6001
7304.3110	744	5396	3297	20971	7320.2001	4	153	115	1696
7304.3190	131	803	1106	7561	7320.2009	14	852	102	5175
7304.3910	662	7178	2495	17430	7320.9000	44	1882	395	12325
7304.3990	40	369	472	3244	7321.1100	15	736	52	4214
7304.4110	8	151	175	2938	7321.1200	11	1013	18	1779
7304.4190	45	972	114	2576	7321.1300	64	1499	479	8020
7304.4910	22	977	210	4436	7321.8100	59	1516	237	7106
7304.4990	4	237	55	1299	7321.8201	1	49	15	1019
7304.5110	33	234	209	2449	7321.8209	21	1556	242	7025
7304.5190	28	263	86	1290	7321.8300	29	606	271	5998
7304.5910	34	260	169	1427	7321.9000	51	793	183	3811
7304.9010	160	1220	586	5095	7322.1100	23	285	70	883
7304.9090	28	286	179	2566	7322.1900	27	687	175	5547
7305.1100	50	942	121	2226	7322.9000	20	1392	104	10490
7305.1200	119	1435	4820	15369	7323.9100	18	236	46	575
7305.1900	24	130	250	1563	7323.9321	21	723	118	5562
7305.2000	3179	16850	3224	17458	7323.9329	11	879	75	4782
7305.3110	678	5635	5684	38700	7323.9390	7	334	51	2647
7305.3190	1101	39710	1782	43119	7323.9910	3	188	29	1768
7305.3910	373	1438	1074	5202	7323.9930	19	793	121	3854
7305.3990	375	1467	532	2844	7323.9990	42	911	168	3703
7305.9020	77	1301	284	3495	7324.1000	32	2131	134	9137
7305.9090	79	714	276	2532	7324.2100	59	1051	326	6874
7306.1000	59	415	321	4190	7324.2900	73	2276	297	9314
7306.2000	61	664	104	1295	7324.9020	21	1015	78	3699
7306.5010	755	3848	3762	19419	7324.9030	8	524	57	3510
7306.3090	678	3862	2311	14134	7324.9040	1	133	12	1283
7306.4010	424	4274	1937	20100	7324.9050	17	830	173	6406
7306.4090	106	1298	632	11654	7324.9090	17	891	49	2590
7306.5010	72	617	786	4351	7325.1000	368	4667	2058	25223
7306.5090	147	887	387	2613	7325.9100	611	2157	1718	7873
7306.6010	1544	7374	6717	31240	7325.9900	241	4936	733	14008
7306.6090	295	3328	918	10468	7326.1100	222	1012	1364	5831
7306.9010	8	93	179	1376	7326.1900	75	1549	406	8125
7306.9090	113	1337	472	6664	7326.2000	188	3049	781	13190
7307.1100	160	2767	428	7711	7326.9000	1387	39186	7082	192359
7307.1900	24	1123	299	11296	KAP. 73		691460		3066741
7307.2100	32	3311	266	15333	7403.1100	-	-	100	1471
7307.2200	26	2786	93	9064	7403.1900	8	266	37	951
7307.2300	20	1589	80	5272	7403.2100	104	1294	343	4358
7307.2900	103	5342	664	32805	7403.2200	15	301	138	2711
7307.9100	112	2914	425	11190	7403.2900	53	960	140	2643
7307.9200	78	2457	306	9519	7404.0000	67	347	429	3858
7307.9300	29	482	136	1845	7407.1010	23	487	74	1384
7307.9900	288	13255	1114	49003	7407.1090	50	1020	425	7697
7308.1000	1	14	124	5907	7407.2110	53	1172	176	3329
7308.2000	120	2156	355	5410	7407.2190	55	913	463	7745
7308.3000	215	6581	1225	37824	7407.2990	1	51	26	1003
7308.4000	541	10586	3105	45589	7408.1100	1035	16291	6194	103017
7308.9001	103	664	447	3043	7408.1900	16	552	40	1304
7308.9002	1902	91914	7763	490133	7408.2100	3	60	101	1781

TABELL 10 (FORTS.). INNFØRSEL. VIKTIGERE VARER ETTER TOLLTARIFFENS NOMENKLATUR

VARENR.	1988 JANUAR - MAI 1988				VARENR.	1988 JANUAR - MAI 1988				
	MAI		1988			MAI		1988		
	MENGDEN	VERDI	MENGDEN	VERDI		MENGDEN	VERDI	MENGDEN	VERDI	
	TONN	1000 KR.	TONN	1000 KR.		TONN	1000 KR.	TONN	1000 KR.	
7408.2900	11	310	229	4100	8201.1000	S	14489	397	48147	1886
7409.1100	71	1711	330	8094	8201.3000	S	22046	382	157140	2308
7409.1900	64	1421	332	7582	8201.5000	S	3512	53	31523	1177
7409.2100	15	524	37	1293	8201.6000	S	3238	144	54908	2835
7409.2900	18	308	159	3746	8201.9000	S	25408	520	183181	3293
7409.4000	1	63	47	1792	8202.1001		37	1766	109	5407
7409.9000	3	63	46	1226	8202.1009		3	226	19	1807
7410.1100	18	1095	45	2583	8202.2001		2	133	16	1128
7410.2100	5	654	19	1999	8202.2002		1	199	19	2533
7411.1000	25	8002	1282	41429	8202.3101		4	375	25	2761
7411.2100	22	652	222	6816	8202.3109		3	601	27	5121
7411.2200	3	128	27	1247	8202.3200		3	944	15	3388
7411.2900	64	1910	282	9021	8202.4000		5	629	19	2609
7412.1000	9	514	93	5653	8202.9100		3	493	18	2575
7412.2000	62	4063	230	18340	8202.9909		6	1042	24	4023
7413.0000	23	748	147	6994	8203.1000		5	446	25	2320
7415.3200	8	580	40	2806	8203.2001		7	403	34	2199
7415.3900	4	279	14	1227	8203.2002		3	418	37	1946
7418.1000	8	696	46	3938	8203.2003		3	556	22	3021
7418.2000	4	453	16	1870	8203.2009		23	1849	88	9968
7419.9100	19	360	120	4430	8203.3000		2	237	10	1098
7419.9900	37	3085	184	14006	8203.4000		3	347	27	1936
KAP. 74		52541		301191	8204.1100		24	1931	108	9330
					8204.1200		11	693	47	3916
7501.1000	12878	311589	51470	987854	8204.2000		13	1143	76	5950
7505.1200	2	904	7	1786	8205.1000		3	281	14	1904
7505.2200	10	1169	35	3744	8205.2000		36	1128	139	5564
7506.2000	1	158	20	1710	8205.3000		3	393	24	2010
7507.1200	2	307	3	474	8205.4000		12	1042	51	4713
7508.0000	2	414	12	1261	8205.5100		24	1208	94	9684
KAP. 75		314920		999864	8205.5900		84	5787	421	29370
					8205.7000		22	757	125	3930
7601.1000	8321	123642	29424	401147	8205.9000		2	255	16	1737
7601.2000	710	13905	3297	63714	8206.0000		12	573	57	4169
7602.0000	55	838	671	8587	8207.1101		23	6256	187	42878
7604.1000	140	3829	753	19130	8207.1109		78	2129	193	10446
7604.2100	74	3030	448	16948	8207.1201		6	3430	24	14200
7604.2900	299	10292	1773	57253	8207.1209		3	1225	29	9904
7605.1100	0	14	155	2318	8207.2000		3	267	3	703
7605.1900	11	321	64	1139	8207.3000		10	2031	115	15759
7605.2100	25	1090	221	7229	8207.4000		3	1159	21	6373
7605.2900	9	252	51	1795	8207.5001		9	1879	73	12230
7606.1110	77	1983	149	3769	8207.5009		6	1712	61	7830
7606.1190	516	9772	2250	41273	8207.6000		0	230	2	869
7606.1210	129	3449	476	12232	8207.7000		3	1692	24	10165
7606.1290	577	10188	4636	76536	8207.8001		0	307	3	1658
7606.9100	112	2545	191	4619	8207.8009		0	263	6	2073
7606.9200	64	1698	396	8992	8207.9009		25	4238	112	19550
7607.1100	87	2413	330	9303	8208.1000		1	197	10	1534
7607.1900	66	2310	395	14866	8208.2000		2	361	11	2412
7607.2000	156	5759	776	27902	8208.3000		1	391	8	2035
7608.1000	29	1283	231	7381	8208.4000		8	364	18	951
7608.2000	51	2088	272	9111	8208.9000		4	835	20	4623
7609.0000	27	1395	80	4606	8209.0001		1	1434	4	6808
7610.1000	88	5252	595	32318	8209.0009		2	808	11	5088
7610.9000	491	17258	198789	815333	8210.0000		3	182	21	1303
7611.0000	7	670	33	1912	8211.1000		5	215	25	1219
7612.1000	7	358	35	1634	8211.9100		5	485	28	3269
7612.9002	33	1505	140	7161	8211.9201		4	526	27	3290
7612.9009	61	3229	349	14768	8211.9209		10	1322	50	6136
7613.0000	4	210	27	1606	8211.9300		4	579	19	3104
7614.1000	50	592	158	1761	8212.1000		6	1337	39	8790
7614.9000	32	552	129	2662	8212.2000		2	1071	25	1172
7615.1001	38	2046	138	8475	8213.0000		23	1033	36	5448
7615.1009	37	1251	142	5764	8214.2000		1	291	16	1884
7615.2000	11	608	51	2909	8214.9000		2	147	10	1115
7616.1000	21	1054	118	4717	8215.1000		4	649	14	977
7616.9000	245	13100	1074	58764	8215.2010		7	513	66	3427
KAP. 76		250098		1027315	8215.9911		6	819	45	4583
					8215.9999		3	215	18	1345
7801.1000	465	2062	2547	12061	KAP. 82			69259		381635
7801.9100	167	904	794	5030	8301.1000		6	422	40	2819
7801.9900	22	136	528	2612	8301.2000		5	626	17	2626
7804.1900	66	521	313	2127	8301.3000		1	162	37	2370
KAP. 78		3849		24048	8301.4001		9	746	56	4994
7901.2000	53	387	156	1268	8301.4009		23	2363	99	11454
7902.0000	244	993	502	1846	8301.5000		5	216	12	620
7904.0000	17	281	76	976	8301.6000		20	1363	66	4735
7905.0000	40	419	148	1431	8301.7000		4	444	31	2668
7907.9000	13	463	51	1924	8302.1001		37	2259	215	12104
KAP. 79		2912		10490	8302.1009		26	1755	197	10483
					8302.2000		26	659	47	1351
8001.1000	30	1386	164	5506	8302.3000		28	2171	206	11615
8001.2000	6	271	39	1843	8302.4100		7	3574	498	34759
8003.0000	7	256	31	1330	8302.4200		99	3970	455	19962
8004.0000	4	210	79	1503	8302.4900		177	8775	969	42350
8005.1000	-	-	19	1454	8302.5000		27	667	96	2617
8007.0000	6	210	22	1285	8302.6000		18	2279	69	8877
KAP. 80		2333		13163	8303.0000		152	2637	807	18498
					8304.0000		159	2540	335	7534
8101.9300	0	138	0	1340	8305.1000		31	931	267	7822
8104.1100	151	2973	291	5836	8305.2000		4	157	26	1271
8104.9090	0	93	38	1166	8305.9000		34	1198	99	3685
8105.9000	7	1057	7	1097	8306.1000		4	299	25	1187
8108.9000	2	657	16	4727	8306.2100		4	330	18	1899
8109.9000	103	341	242	1271	8306.2900		28	2055	147	11146
8111.0000	65	982	466	7047	8306.3000		52	1657	261	8648
KAP. 81		7147		26688	8307.1000		17	766	79	4582
					8307.9000		2	318	26	2493

TABELL 10 (FORTS.). INNFØRSEL. VIKTIGERE VARER ETTER TOLLTARIFFENS NOMENKLATUR

VARENR.	1988 JANUAR - MAI				VARENR.	1988 JANUAR - MAI			
	MAI	1988 JANUAR - MAI		1988		MAI	1988 JANUAR - MAI		1988
	MENGDE	VERDI	MENGDE	VERDI		MENGDE	VERDI	MENGDE	VERDI
	TONN	1000 KR.	TONN	1000 KR.		TONN	1000 KR.	TONN	1000 KR.
8308.1000	4	462	21	1792	8418.9100	32	1309	96	3692
8308.2000	22	866	89	4190	8418.9900	120	4199	495	23196
8308.9000	3	396	28	3578	8419.2000	99	880	4554	4086
8309.1000	24	428	189	4269	8419.3100	32	833	145	4414
8309.9000	107	4212	531	18288	8419.3200	5	2517	46	4439
8310.0000	13	2058	69	8949	8419.3900	72	1808	950	12520
8311.1000	313	5880	1694	26029	8419.4000	9	3647	207	8239
8311.2000	47	648	318	5401	8419.5000	3946	5200	8896	43414
8311.3000	75	1275	249	5195	8419.6000	14	195	655	3917
8311.9000	33	513	144	4196	8419.8100	814	5258	2761	19014
KAP.83		62074		327059	8419.8900	1355	7882	74974	42690
					8419.9000	76	3443	290	25132
8402.1900	2	3	52	1652	8420.1000	9	57	1284	
8402.2000	1	8	224	1478	8420.9100	38	1006	86	3411
8402.9090	6	394	26	2056	8420.9900	0	103	18	3050
8403.1001	45	302	221	1043	8421.1100	-	-	21	1211
8403.1009	36	1004	267	3588	8421.1200	306	783	3993	5986
8405.1000	19	1115	1594	2939	8421.1910	41	1091	245	5545
8405.9000	0	251	4	554	8421.1990	217	1403	256261	27342
8406.9000	4	664	7	2642	8421.2100	3491	3328	24545	28005
8407.1000	9	439	34	4900	8421.2300	148116	4469	3451638	20676
8407.2101	3645	19603	9215	44575	8421.2900	43221	6726	1755390	26983
8407.2102	462	6903	1318	20272	8421.3100	35704	1808	432431	6871
8407.2900	33	72	377	5229	8421.3900	66833	9484	291394	40178
8407.3100	708	2211	2056	4300	8421.9110	5	1208	52	9469
8407.3200	40	253	142	1202	8421.9190	4	814	34	5149
8407.3400	421	2102	2993	9284	8421.9900	72	8560	315	32233
8407.9000	4620	2919	40865	22986	8422.1100	5664	13356	25109	62144
8408.1001	51	1263	828	5616	8422.1900	117	2312	974	15930
8408.1002	115	4000	1614	1947	8422.2000	17	1630	181	23862
8408.1003	82	3548	367	13886	8422.3001	28	681	2860	7214
8408.1004	22	2039	123	11293	8422.3009	366	4144	1590	23208
8408.1005	13	3797	64	31228	8422.4000	1516	14925	5906	59144
8408.1009	50	10893	71	50990	8422.9000	23	5444	175	37263
8408.2000	210	5400	5097	26688	8423.1001	4918	416	22381	1718
8408.9000	203	7114	1591	31503	8423.1002	3776	185	22586	1482
8409.1000	1	388	3	2219	8423.2000	29	1137	75	2729
8409.9100	106	10848	378	41566	8423.3000	122	320	25	2304
8409.9900	207	16672	738	69602	8423.8100	1393	1811	14371	9970
8410.1100	22	331	152	962	8423.8200	249	1996	2000	8460
8410.1200	3	2176	4	2885	8423.8900	167	1515	1836	6125
8410.9000	58	4329	160	10067	8423.9000	7	1463	48	7525
8411.1200	-	-	4	2102	8424.1000	17101	3021	70587	17301
8411.2200	2	686	59	17372	8424.2001	684	3429	776	4431
8411.8110	-	-	3	1211	8424.2009	7129	1370	61923	7634
8411.8190	1	326	10	21614	8424.3001	2840	5475	7539	19378
8411.9100	18	15337	109	88180	8424.3009	52	220	680	2294
8411.9910	2	3603	5	7380	8424.8100	12274	1183	55177	7046
8411.9990	6	1458	48	15360	8424.8900	8857	2340	105159	11087
8412.2100	3437	3832	32731	20988	8424.9010	45	594	90	2980
8412.2900	1535	3170	6547	15552	8424.9020	22	1073	68	4224
8412.3100	974	725	6550	5357	8424.9030	15	901	72	4659
8412.3900	211	360	1534	2781	8424.9090	46	3043	156	14353
8412.8000	54	659	1193	7991	8425.1101	47	1079	1150	4006
8412.9010	37	1456	148	7303	8425.1109	592	1044	1577	3056
8412.9020	-	-	0	2545	8425.1900	2203	1213	12361	6785
8412.9090	13	1814	49	10248	8425.2000	19	53	298	1140
8413.1100	867	3311	5634	14467	8425.3100	90	488	925	3802
8413.1900	1016	1068	4904	3829	8425.3900	1539	5983	6639	11314
8413.2000	8252	744	81334	3751	8425.4100	213	990	1664	5606
8413.3000	7887	2400	32529	10796	8425.4200	4246	1420	11581	6021
8413.4000	7	286	53	1328	8425.4900	2683	1897	9614	6267
8413.5000	1843	2937	11976	21691	8426.1100	8	344	30	2623
8413.6000	7613	11958	33153	44793	8426.1210	2	261	29	6057
8413.7000	4292	5305	15675	30447	8426.1900	27	572	237	20240
8413.8100	11813	14326	83000	51929	8426.2000	2	2669	13	23236
8413.9100	83	14301	371	72274	8426.3000	5	217	21	352
8413.9200	0	91	3	2874	8426.4100	4	2042	20	25165
8414.1000	329	3406	4384	18027	8426.4900	17	7432	63	16596
8414.2000	12263	278	81276	1554	8426.9100	75	5883	354	24438
8414.3001	3037	1584	9752	6366	8426.9900	192	3858	1010	16905
8414.3009	3770	4833	9213	21821	8427.1010	258	12384	817	53736
8414.4000	206	1937	2906	16775	8427.1090	12	834	53	3559
8414.5100	12463	2953	59873	15996	8427.2010	58	7804	438	44374
8414.5900	9088	4844	46609	32296	8427.2090	2	108	20	2093
8414.6000	5106	3475	16112	12298	8427.9000	645	2083	5807	7977
8414.8001	1104	2368	1566	5789	8428.1001	91	9003	329	31263
8414.8009	4133	8010	14858	44914	8428.1002	29	1805	120	7521
8414.9000	96	9426	562	34856	8428.1009	62	2266	365	7535
8415.1000	915	3389	5310	16279	8428.2000	91	543	277	11160
8415.8100	275	3901	1237	7039	8428.3200	3	543	159	1267
8415.8200	645	8633	48988	26145	8428.3300	244	11209	773	29860
8415.8300	565	2094	4166	14477	8428.3900	1027	8230	5180	30861
8415.9000	48	2779	204	12548	8428.4000	14	4078	84	29915
8416.1000	433	1026	4401	6246	8428.6000	12	4949	24	13500
8416.2000	33	48	1842	1601	8428.9091	112	1462	544	9621
8416.3000	4	940	304	1051	8428.9099	3338	12547	19119	71016
8416.9000	6	1708	54	11851	8429.1100	3	1662	14	12293
8417.1000	1	378	63	8580	8429.2000	3	1069	22	12503
8417.8000	373	1827	464	6058	8429.4000	242	4111	377	10302
8417.9000	13	881	64	5670	8429.5101	12	1599	19	5880
8418.1000	2617	7805	12426	31936	8429.5102	41	19857	217	103802
8418.2100	5844	9438	22790	35974	8429.5201	41	18636	206	91078
8418.2200	1120	1885	6992	9604	8429.5202	23	8790	52	21672
8418.2900	6381	6343	15801	17034	8429.5911	53	5387	221	25735
8418.3000	4573	6025	17800	24401	8429.5919	97	32764	454	137267
8418.4000	959	1656	3454	8481	8429.5990	35	8794	236	10375
8418.5000	4800	12867	10074	51291	8430.1010	5	178	17	1169
8418.6100	136	1726	3602	8287	8430.1030	1	21	2	1984
8418.6900	9663	9040	45698	49692	8430.2009	9	118	797	5346

TABELL 10 (FORTS.). INNFØRSEL. VIKTIGERE VARER ETTER TOLLTARIFFENS NOMENKLATUR

VARENR.	1988 JANUAR - MAI				VARENR.	1988 JANUAR - MAI					
	MAI	1988 JANUAR - MAI		MAI		1988 JANUAR - MAI		1988			
	MENGDE	VERDI	MENGDE	VERDI		MENGDE	VERDI	MENGDE	VERDI		
	TONN	1000 KR.	TONN	1000 KR.		TONN	1000 KR.	TONN	1000 KR.		
8430.3100	S	11	1268	57	15803	8450.1100	S	6927	15656	48591	83134
8430.3900	S	5	630	38	2753	8450.1200	S	594	1439	3880	9947
8430.4100	S	40	5077	202	16642	8450.1900	S	10	138	809	3775
8430.4900	S	32	283	255	4155	8450.2000	S	31	974	322	6643
8430.5000	S	3	346	33	2938	8450.9000	S	14	2114	77	8508
8430.6100	S	65	776	86	991	8451.1000	S	12	371	21322	2413
8430.6900	S	236	2187	430	9094	8451.2100	S	1267	2468	13646	20970
8431.1000	S	40	2306	192	16239	8451.2900	S	275	685	1858	3698
8431.2010	S	120	4881	711	24141	8451.3001	S	250	538	1774	2665
8431.2090	S	9	713	41	2520	8451.3009	S	25	377	1043	4392
8431.3110	S	57	2153	120	5567	8451.4000	S	13	1045	74	3374
8431.3190	S	223	12038	1597	67170	8451.5000	S	5	490	4079	1912
8431.3990	S	172	8593	1012	44302	8451.8000	S	109	753	380	6964
8431.4110	S	4	253	11	496	8451.9000	S	4	859	34	4318
8431.4120	S	22	1303	202	9691	8452.1000	S	1619	2523	9346	14418
8431.4190	S	99	5466	664	28636	8452.2100	S	17	265	103	2382
8431.4200	S	7	276	35	1592	8452.2900	S	20	410	348	1880
8431.4300	S	439	49106	2544	204495	8452.9000	S	1	449	10	2572
8431.4910	S	5	276	14	1134	8454.1000	S	19	387	88	726
8431.4920	S	128	5763	606	27352	8454.2000	S	1572	2466	1849	6466
8431.4930	S	25	1849	119	8688	8454.3000	S	2	175	28	2041
8431.4940	S	10	364	64	1649	8454.9000	S	4	1093	100	3675
8431.4990	S	176	6845	875	33281	8455.2200	S	4	448	3	453
8432.2100	S	42	1021	227	1928	8455.3000	S	29	712	256	7249
8432.2901	S	112	1418	780	10192	8455.9000	S	12	849	23	2918
8432.2902	S	216	988	465	1901	8456.9000	S	26	216	104	1026
8432.2909	S	262	1838	1421	8033	8457.1000	S	-	-	11	3960
8432.3009	S	348	1879	1297	17210	8457.3000	S	51	370	114	3792
8432.4001	S	73	1121	333	2550	8458.1100	S	7	3744	38	16546
8432.4002	S	221	1493	1246	6396	8458.1900	S	19	1081	108	6612
8432.8000	S	699	3987	2610	14140	8458.9100	S	2	948	4	1041
8432.9000	S	188	5267	581	18542	8458.9900	S	11	6381	40	9917
8433.1100	S	17956	15045	43605	59674	8459.1000	S	5	1317	24	1492
8433.1901	S	2959	764	19390	5375	8459.2900	S	135	713	625	7611
8433.1909	S	2215	2720	7719	8491	8459.3100	S	1	3643	20	5253
8433.2000	S	847	7348	1733	12621	8459.3900	S	2	24	38	1949
8433.3001	S	166	2311	266	3745	8459.6100	S	-	-	11	3766
8433.3002	S	70	466	128	777	8459.6900	S	5	382	109	11553
8433.3009	S	142	1566	299	3464	8460.1900	S	4	265	865	1353
8433.4000	S	79	4054	206	11291	8460.2900	S	21	249	812	3273
8433.5100	S	50	10939	195	38022	8460.3100	S	5	334	32	378
8433.5900	S	63	788	219	2410	8460.3900	S	708	363	2800	2846
8433.6000	S	11	490	102	953	8460.9000	S	824	765	1915	2670
8433.9010	S	23	920	118	4522	8461.5000	S	107	2250	820	10643
8433.9090	S	69	2948	218	14029	8461.9000	S	14	287	390	3936
8434.2000	S	1	18	21	5035	8462.1000	S	11	61	605	2562
8434.9010	S	35	3284	143	12292	8462.2100	S	3	222	11	1632
8434.9020	S	14	1509	56	9674	8462.2900	S	254	1219	1678	13548
8436.1000	S	121	481	507	2080	8462.3100	S	1	3255	2	3440
8436.2100	S	135	558	264	1030	8462.3900	S	141	1279	371	8445
8436.2900	S	117	401	378	4186	8462.4100	S	1	348	5	4578
8436.8000	S	1163	9700	4625	28206	8462.4900	S	11	276	79	3985
8436.9100	S	8	336	35	1276	8462.9100	S	24	1492	219	8414
8436.9900	S	32	1311	172	7627	8462.9900	S	123	2065	545	8311
8437.1000	S	21	256	100	1688	8463.1000	S	-	-	176	1402
8437.8000	S	1	418	51	4736	8463.9000	S	70	617	334	2950
8437.9000	S	24	2311	195	8005	8464.1000	S	78	6782	189	10419
8438.1000	S	51	2776	473	10725	8464.2000	S	32	1186	292	9881
8438.2000	S	2	2328	7	2829	8464.9000	S	143	1489	616	8227
8438.4000	S	6	1107	91	4968	8465.1000	S	14	2290	120	5772
8438.5000	S	39908	5105	40245	17264	8465.9100	S	727	5592	2940	17588
8438.6000	S	72	482	208	1336	8465.9200	S	114	2689	804	13620
8438.8001	S	12	7635	77	42823	8465.9300	S	15	79	147	7193
8438.8005	S	44	9812	363	30843	8465.9400	S	270	346	991	1905
8438.8009	S	97	2635	621	16614	8465.9510	S	6	552	164	1895
8438.9000	S	63	11848	189	39860	8465.9590	S	12	4975	1178	7778
8439.1000	S	47	2239	80	6461	8465.9600	S	15	882	135	3892
8439.3000	S	47	353	159	1500	8465.9900	S	444	3777	3169	15367
8439.9100	S	66	5941	503	27927	8466.1000	S	5	1021	24	4879
8439.9900	S	207	14853	1828	137038	8466.2000	S	3	380	23	2353
8440.1010	S	14	270	111	2405	8466.3000	S	1	202	14	1825
8440.1090	S	23	206	413	6202	8466.9100	S	18	1179	65	6044
8440.9090	S	1	330	20	3959	8466.9200	S	19	2202	232	18461
8441.1000	S	848	1239	23289	7915	8466.9300	S	33	3497	140	15117
8441.3000	S	-	-	47	1043	8466.9400	S	22	2992	115	17853
8441.4000	S	-	-	6	1916	8467.1100	S	1662	2085	13650	11720
8441.8000	S	222	2843	663	6365	8467.1900	S	4273	2631	17853	11176
8441.9000	S	66	6488	150	21800	8467.8100	S	3444	3354	17418	22345
8442.1000	S	7	1785	213	16576	8467.8900	S	1667	495	6844	6026
8442.2000	S	322	266	1430	786	8467.9100	S	5	612	33	4695
8442.3000	S	39	231	258	1289	8467.9200	S	10	1172	38	5923
8442.4000	S	1	738	7	5693	8467.9900	S	2	256	17	1735
8442.5000	S	9	825	45	4477	8468.2000	S	368	524	3932	3702
8443.1100	S	55	4670	89	26452	8468.8000	S	10	44	75	1606
8443.1900	S	32	17780	137	48842	8468.9000	S	49	3216	187	12430
8443.2100	S	-	-	3	3325	8469.1000	S	1028	3418	4878	9996
8443.2900	S	4	406	30	3720	8469.2100	S	2206	3349	16667	23569
8443.3000	S	1	714	4	899	8469.2900	S	8	29	1419	1846
8443.5000	S	627	1532	1989	8494	8469.3900	S	104	267	164	643
8443.6000	S	76	1688	394	6273	8470.1000	S	25082	1285	195324	8596
8443.9010	S	6	744	39	5200	8470.2100	S	11193	1314	35347	8388
8443.9090	S	35	4066	238	38587	8470.2900	S	10549	788	79975	4292
8445.1900	S	10	-	95	5304	8470.3000	S	1200	19	26128	1010
8445.3000	S	-	-	9	1909	8470.5000	S	840	5136	3881	18190
8445.9000	S	292	545	394	781	8470.9001	S	182	908	964	4824
8446.3000	S	-	-	33	1506	8470.9002	S	46	289	413	2380
8447.1200	S	-	-	30	1421	8471.1000	S	14	596	314	6425
8447.2000	S	1	3	2391	2087	8471.2000	S	2333	72252	22068	285463
8448.4900	S	2	351	6	1465	8471.9100	S	7630	94536	1036279	343869
8448.5900	S	0	270	4	1359	8471.9200	S	37541	111447	118209	539444

TABELL 10 (FORTS.). INNFØRSEL. VIKTIGERE VARER ETTER TOLLTARIFFENS NOMENKLATUR

VARENR.	1988 JANUAR - MAI				VARENR.	1988 JANUAR - MAI				
	MAI		1988			MAI		1988		
	MENGDE	VERDI	MENGDE	VERDI		MENGDE	VERDI	MENGDE	VERDI	
	TONN	1000 KR.	TONN	1000 KR.		TONN	1000 KR.	TONN	1000 KR.	
8471.9300	S	1642	5911	7952	61220	8485.9090	135	7083	608	32517
8471.9900	S	14001	57472	60224	300994	KAP.84		1957726		9129084
8472.2000	S	56	100	156	1043	8501.1000	S	68993	7349	187355
8472.3000	S	126	817	531	4273	8501.2000	S	3420	1797	12971
8472.9010	S	86	5332	567	10780	8501.3101	S	470	524	3447
8472.9090	S	36017	5935	211063	32171	8501.3102	S	29	187	2194
8473.1000	S	2	1313	21	7337	8501.3109	S	11533	3442	56120
8473.2100	S	1	212	3	3558	8501.3201	S	213	537	2235
8473.2900	S	2	1036	19	11727	8501.3202	S	79	343	324
8473.3000	S	144	138283	702	572006	8501.3209	S	724	1223	3823
8473.4000	S	4	787	16	6477	8501.3300	S	94	803	722
8474.1000	S	11	1537	301	13824	8501.3400	S	43	11	68
8474.2001	S	9	4279	52	31924	8501.4000	S	11162	1844	241077
8474.2009	S	102	2640	165	3784	8501.5101	S	1483	697	3536
8474.3100	S	1578	3535	9225	19935	8501.5109	S	1371	1209	10430
8474.3900	S	18	1243	101	4406	8501.5201	S	1202	1315	5312
8474.8000	S	33	6380	222	23424	8501.5202	S	110	1026	606
8474.9010	S	75	6113	301	19247	8501.5203	S	1405	1425	12968
8474.9090	S	230	9460	1217	49301	8501.5204	S	561	1236	2033
8475.2000	S	-	-	3	17307	8501.5205	S	429	1077	845
8475.9000	S	1	853	4	2748	8501.5309	S	66	1228	296
8476.1100	S	157	592	774	3657	8501.6100	S	13	673	88
8476.1900	S	875	1055	1810	4453	8501.6200	S	-	-	6
8476.9000	S	1	570	5	1550	8501.6300	S	81	3533	5437
8477.1000	S	7	2496	22	12454	8501.6400	S	87	576	113886
8477.2000	S	5	3976	16	11620	8501.6500	S	64	782	236
8477.3000	S	1	1605	10	8348	8501.6600	S	1	47	25
8477.5100	S	25	214	31	3439	8501.6700	S	259	1317	292
8477.5900	S	14	2983	60	8467	8502.1100	S	198	1114	1346
8477.8000	S	26	2688	276	12520	8502.1200	S	7	765	219
8477.9000	S	9	2422	79	29172	8502.1300	S	3	1474	127
8478.1000	S	8	11143	20	27590	8502.2000	S	264	1847	1135
8478.9000	S	8	946	9	1653	8502.3000	S	214	10184	1335
8479.1010	S	11	4246	119	7352	8502.4000	S	1109	1677	2820
8479.1090	S	665	1422	2132	12841	8503.0000	S	42	3559	249
8479.3000	S	5	347	8	789	8504.1000	S	46400	617	292815
8479.4000	S	-	-	2	1953	8504.2100	S	309	1139	6310
8479.8100	S	32	2282	482	8595	8504.2200	S	293	332	403
8479.8200	S	87	3482	914	17408	8504.2300	S	4	365	531
8479.8901	S	553	993	3941	4050	8504.3100	S	18763	3147	89846
8479.8902	S	231	6907	808	25863	8504.3200	S	5010	2229	42134
8479.8909	S	16080	35423	42846	185501	8504.3300	S	2738	1735	8620
8479.9010	S	9	657	26	2799	8504.3400	S	19	638	395
8479.9090	S	213	14240	611	70501	8504.4001	S	195016	2873	584168
8480.1000	S	4	239	47	2266	8504.4009	S	13137	10014	129202
8480.4100	S	-	-	11	1794	8504.5000	S	230519	2413	651086
8480.4900	S	8	307	66	2892	8504.9010	S	35	1351	202
8480.5000	S	3	384	13	1717	8504.9020	S	1	703	4
8480.6000	S	58	1776	311	8130	8504.9090	S	9	1145	23
8480.7100	S	20	3048	57	10424	8505.1100	S	5	620	45
8480.7900	S	6	1933	183	7092	8505.1900	S	11	919	22
8481.1010	S	14	1416	110	9514	8505.2000	S	8	978	40
8481.1091	S	36	5067	193	51438	8505.9000	S	18	1455	40
8481.1092	S	10	2000	50	9079	8506.1101	S	91	4411	207
8481.1099	S	9	566	34	5609	8506.1109	S	53	1308	296
8481.2010	S	1433	41	6586	13461	8506.1200	S	1	281	2
8481.2091	S	12	3014	63	13461	8506.1300	S	0	166	2
8481.2092	S	7	1503	70	12681	8506.1900	S	43	2995	389
8481.2093	S	1	72	5	1401	8506.2000	S	43	1299	65
8481.2099	S	3	928	27	6591	8507.1000	S	191	3192	892
8481.3010	S	38	2530	80	5837	8507.2000	S	187	4161	855
8481.3091	S	38	7379	295	42320	8507.3000	S	11	3272	29
8481.3092	S	21	4872	72	15888	8507.8000	S	32	2159	86
8481.3093	S	1	337	18	2519	8507.9001	S	16	454	57
8481.3099	S	12	2437	55	8809	8507.9009	S	77	2191	361
8481.4010	S	48	4692	121	10554	8508.1000	S	8418	6416	64734
8481.4091	S	16	2351	159	22412	8508.2001	S	420	137	6398
8481.4092	S	31	4025	72	21789	8508.2002	S	2291	843	13875
8481.4093	S	0	448	16	1937	8508.2009	S	3188	1900	20080
8481.4099	S	14	1527	55	8205	8508.8001	S	574	430	6018
8481.8010	S	21	2395	116	11661	8508.8002	S	2708	1130	22736
8481.8091	S	24	4647	136	21032	8508.8005	S	3228	1177	18968
8481.8092	S	23	2630	135	15154	8508.8006	S	464	249	4173
8481.8093	S	80	9761	499	59729	8508.8007	S	16762	3036	62605
8481.8094	S	17	2181	92	9904	8508.8009	S	10762	2714	48659
8481.8095	S	19	1576	112	9341	8508.9000	S	20	2051	63
8481.8099	S	29	2702	80	9028	8509.1000	S	34241	13109	113660
8481.9010	S	30	1198	123	13737	8509.4000	S	10691	2657	45486
8481.9090	S	34	6950	203	61553	8509.8000	S	8048	1108	43601
8482.1000	S	82	8182	569	41894	8509.9000	S	12	1066	77
8482.2000	S	11	855	46	4266	8510.1000	S	11167	1019	74944
8482.3000	S	16	1516	58	4244	8511.1000	S	444628	2557	2023812
8482.4000	S	3	356	22	2711	8511.3000	S	2898	397	10175
8482.5000	S	6	745	23	2674	8511.4000	S	5847	3545	33878
8482.8000	S	10	1247	36	4254	8511.5000	S	1268	605	9982
8482.9900	S	34	1094	54	3038	8511.8000	S	3408	411	27739
8483.1010	S	16	1053	88	6250	8511.9000	S	14	1565	77
8483.1090	S	129	5782	577	25390	8512.1000	S	5	534	22
8483.2000	S	7	499	26	2802	8512.2000	S	87	8657	410
8483.3000	S	45	5024	273	21884	8512.3000	S	2	905	11
8483.4001	S	35	3380	186	15761	8512.4000	S	20	1106	92
8483.4009	S	87	10057	450	51875	8512.9000	S	28	3249	105
8483.5010	S	15	1334	29	2249	8513.1000	S	7	862	37
8483.5090	S	20	1073	107	6066	8514.1010	S	-	-	23
8483.6000	S	44	4755	213	23264	8514.1090	S	8	128	127
8483.9000	S	77	6399	331	28983	8514.3010	S	74	5468	78
8484.1000	S	17	2779	55	11165	8514.3090	S	12	521	149
8484.9000	S	17	3489	83	16654	8514.9010	S	15	1135	31
8485.1000	S	20	2407	171	12540	8514.9020	S	5	345	16
8485.9010	S	9	3617	40	16060					2043

TABELL 10 (FORTS.). INNFØRSEL. VIKTIGERE VARER ETTER TOLLTARIFFENS NOMENKLATUR

VARENR.	1988 JANUAR - MAI				VARENR.	1988 JANUAR - MAI			
	MAI		1988			MAI		1988	
	MENGDE	VERDI	MENGDE	VERDI		MENGDE	VERDI	MENGDE	VERDI
	TONN	1000 KR.	TONN	1000 KR.		TONN	1000 KR.	TONN	1000 KR.
8514.9090	1	129	12	1855	8529.1010	26	11419	120	45723
8515.1100	1011	194	10762	1706	8529.1090	16	2580	101	14892
8515.1900	195	668	590	2374	8529.9010	6	10662	38	33765
8515.2100	80	1135	475	3170	8529.9091	11	279	67	1914
8515.2900	278	484	1741	3125	8529.9095	5	1891	66	10896
8515.3100	103	687	772	3745	8529.9096	2	4015	12	19877
8515.3900	468	2588	2534	7661	8529.9099	6	2607	26	8937
8515.8000	253	1472	1544	7080	8530.1000	3	527	11	3424
8515.9000	20	3712	104	14615	8530.8000	3	2114	9	4384
8516.1001	123	196	932	1474	8530.9000	3	963	14	3694
8516.1002	7588	640	18495	1553	8531.1000	12	17380	64	33983
8516.2901	1437	376	16565	3498	8531.2000	1	255	7	3647
8516.2902	217	140	14390	4600	8531.8000	10	3001	55	15498
8516.2909	737	1088	14523	7003	8531.9000	6	3014	32	17461
8516.3100	19676	1044	84826	5542	8532.1000	2	918	41	11631
8516.3200	31667	1849	72397	4712	8532.1000	2	433	2	3327
8516.3300	844	94	13533	1435	8532.2100	3	782	10	3051
8516.4000	11733	1384	77853	8787	8532.2200	0	360	1	1426
8516.5000	18861	18895	62384	64719	8532.2300	0	656	2	2532
8516.6001	666	399	1323	1583	8532.2400	3	729	14	3028
8516.6002	2022	4149	11085	26556	8532.2500	3	1493	22	6845
8516.6003	1444	2546	5787	12317	8532.2900	3	811	11	4122
8516.6005	165	207	5123	2364	8533.1000	3	149	2	1119
8516.6009	4774	1028	15046	6294	8533.2100	2	853	7	3301
8516.7100	16245	2931	169853	14691	8533.2900	5	983	10	4491
8516.7200	8412	906	23740	2616	8533.3100	0	300	3	2033
8516.7900	14723	1990	53533	7429	8533.3900	1	359	3	1991
8516.8000	161541	3946	713637	28599	8533.4000	2	671	5	5128
8516.9001	36	1761	247	11192	8534.0000	14	17178	59	86269
8516.9009	16	3569	130	16892	8535.1000	2	281	12	1936
8517.1010	1216	1024	19560	4169	8535.2100	7	1740	17	4034
8517.1090	9414	6013	27678	19246	8535.2900	3	836	22	4357
8517.2000	52	918	311	3784	8535.3000	56	7619	258	32023
8517.3010	255	1327	2517	8462	8535.4000	20	2170	67	8545
8517.3091	800	554	904	2916	8535.9000	13	2310	90	15706
8517.3092	374	5292	3747	43242	8536.1001	7	1458	42	8555
8517.3099	1947	4774	9216	13396	8536.1009	32	1119	167	8562
8517.4000	807	3169	3540	14770	8536.2001	15	4371	65	18166
8517.8101	1253	9239	5987	47897	8536.2002	9	2016	59	16651
8517.8109	10306	12582	20248	30748	8536.2009	5	1004	82	12277
8517.8200	660	184	1317	1198	8536.3001	6	626	28	3189
8517.9010	2	639	7	4731	8536.3002	1	277	8	1772
8517.9090	45	42221	182	185775	8536.3009	9	1542	72	12034
8518.1000	3368	953	92872	7190	8536.4100	9	2609	25	9162
8518.2100	14467	2841	113947	15947	8536.4901	4	1631	17	7713
8518.2200	5996	1592	36803	12113	8536.4902	8	1461	32	6877
8518.2900	27838	1993	151689	11628	8536.4903	4	939	18	4327
8518.3000	13789	2347	94789	8080	8536.4904	2	333	9	1665
8518.4000	3483	2233	18397	12336	8536.4909	11	5810	49	27954
8518.5000	1196	998	9063	8880	8536.5010	7	2381	9	3493
8518.9010	6	606	38	3719	8536.5091	6	377	12	2063
8518.9090	2	549	7	1852	8536.5092	32	8551	192	39587
8519.1000	835	466	872	723	8536.5099	48	8595	241	39562
8519.3900	2237	1099	15859	6135	8536.6101	6	472	20	1948
8519.9100	6543	698	43036	8194	8536.6109	10	2413	68	11775
8519.9901	5957	5296	31280	29283	8536.6900	26	7767	149	44773
8519.9909	79	270	3778	1401	8536.9001	42	7162	220	35608
8520.1000	399	365	4110	2461	8536.9002	8	1025	48	8839
8520.2000	1096	970	11469	6157	8536.9009	81	15994	385	73433
8520.3101	4316	558	18659	4819	8537.1000	80	9692	370	78785
8520.3109	1467	804	6393	6325	8537.2000	35	6514	168	28062
8520.3900	605	534	3234	5224	8538.1000	52	2228	163	8298
8520.9000	508	322	755	1236	8538.9010	5	771	18	2546
8521.1000	1951	9242	20189	36951	8538.9020	3	912	3	1117
8521.9000	55	393	2115	3796	8538.9030	3	234	7	1864
8522.9000	7	2329	30	12293	8538.9090	85	15184	338	68729
8523.1100	354426	3560	2124342	20189	8539.1000	5	1016	37	7405
8523.1200	40426	653	570436	8574	8539.2100	2	969	25	6418
8523.1301	1406054	4105	1040654	28401	8539.2201	12	2272	43	8627
8523.1309	9914	716	90392	5384	8539.2209	49	4287	223	20451
8523.2000	12	2230	80	13416	8539.2900	18	2221	80	12308
8523.9000	12	1935	60	10334	8539.3100	77	4721	407	26113
8524.1000	57	5325	351	32718	8539.3900	21	3678	107	18681
8524.2100	222966	2921	1262732	19821	8539.4000	6	840	21	3120
8524.2200	165937	3267	735082	20922	8540.1100	1317	326	4814	892
8524.2301	35143	1996	257974	11942	8540.3000	170	415	16081	4537
8524.2309	17770	5116	77146	13290	8540.4100	2	58	54	1057
8524.9001	160675	5584	927337	33628	8540.4900	13	203	89482	2740
8524.9009	33	22408	204	132293	8540.8900	5620	839	45672	5308
8525.1001	1404	3219	16230	41144	8541.1000	1637046	2232	8657671	9216
8525.1002	173	14111	226	21630	8541.2100	778491	808	4044746	4392
8525.2000	5556	31430	22071	131376	8541.2900	870040	2280	5615084	11111
8525.3001	775	5070	5653	31850	8541.3000	25531	892	171433	2831
8525.3009	608	3594	3088	16596	8541.4001	372	642	4115	3365
8526.1000	149	34958	805	57582	8541.4009	234435	1453	616498	6392
8526.9100	256	3073	1019	18896	8541.5000	783932	3301	3140479	18650
8526.9200	1005	544	6204	2534	8541.6000	129576	1503	498226	5780
8527.1100	15109	5733	73068	41853	8541.9090	0	137	4	1600
8527.1900	5076	474	43794	5580	8542.1100	2253823	15787	7707386	49066
8527.2100	16786	11226	62221	42038	8542.1900	761834	11569	5024804	59193
8527.2900	2559	585	14306	6834	8542.2000	819892	15653	3594562	71662
8527.3100	7411	4046	47735	25309	8542.8000	377523	3869	2011185	13185
8527.3200	7719	591	28898	2439	8542.9000	0	650	2	2000
8527.3900	12144	2003	33543	9448	8543.2000	123	898	1052	4856
8527.9000	845	1565	18739	20019	8543.3000	9	157	2967	1019
8528.1010	5687	11138	30363	58777	8543.8000	54139	15561	130040	69731
8528.1091	185	1773	1849	8117	8543.9000	3	1695	16	10888
8528.1099	16108	38849	72822	175394	8544.1100	71	1989	499	14573
8528.2001	215	556	1347	3474	8544.1900	9	471	65	3523
8528.2009	84	114	7432	8609	8544.2000	63	3613	242	15913

TABELL 10 (FORTS.). INNFØRSEL. VIKTIGERE VARER ETTER TOLLTARIFFENS NOMENKLATUR

VARENDR.	1988 JANUAR - MAI 1988				VARENDR.	1988 JANUAR - MAI 1988				
	MAI		MAI			MAI		MAI		
	MENGDE	VERDI	MENGDE	VERDI		MENGDE	VERDI	MENGDE	VERDI	
	TONN	1000 KR.	TONN	1000 KR.		TONN	1000 KR.	TONN	1000 KR.	
8544.3000	31	2776	86	8491	8705.9000	S	37	12386	196	59043
8544.4100	30	3261	175	18618	8706.0091	S	27	4896	114	28240
8544.4901	9	421	35	2211	8706.0099	S	35	337	163	4109
8544.4902	59	2459	226	9242	8707.1000	S	127	1887	633	8930
8544.4903	1	54	11	1133	8707.9010	S	117	500	343	2148
8544.4904	19	490	63	1718	8707.9020	S	1	3	323	1591
8544.4909	109	4574	529	21525	8707.9090	S	2135	4217	3958	16308
8544.5100	79	6175	516	31843	8708.1000		100	5566	443	28904
8544.5901	203	6761	932	32674	8708.2100		7	417	29	1583
8544.5902	49	2849	190	7557	8708.2910		16	805	72	3865
8544.5903	89	1962	218	5709	8708.2990		218	10825	1253	67362
8544.5904	17	362	41	1272	8708.3110		3	202	29	2050
8544.5905	119	1804	486	7281	8708.3190		74	3881	248	14503
8544.5906	75	1119	399	6527	8708.3910		5	285	15	926
8544.5909	75	1906	183	6030	8708.3990		75	3233	318	19133
8544.6001	34	594	138	3713	8708.4010		3	278	25	2068
8544.6002	344	5931	930	16788	8708.4090		57	4400	263	22142
8544.6009	5	409	36	1714	8708.5010		12	418	37	2045
8544.7000	0	188	3	5023	8708.5090		25	1866	132	7607
8545.1100	2875	12595	16631	73033	8708.6010		7	217	13	606
8545.1901	6930	22734	34933	108044	8708.6090		91	3032	336	12596
8545.1909	0	138	856	3705	8708.7010		75	1371	277	7248
8545.2000	1	578	7	3150	8708.7090		468	11326	1946	47748
8546.1000	79	1070	534	5866	8708.8090		53	3487	250	15522
8546.2001	7	262	24	1082	8708.9110		7	174	18	1096
8546.2002	6	1019	18	2215	8708.9190		18	1227	114	7148
8546.9000	22	2934	80	10183	8708.9290		246	6211	731	19845
8547.1001	16	768	87	3413	8708.9310		3	241	7	670
8547.2000	6	806	43	5321	8708.9390		39	2860	167	12814
8547.9010	12	334	14	506	8708.9490		6	720	44	5060
8547.9090	7	473	44	2773	8708.9910		100	5703	452	24855
8548.0000	11	2261	63	8833	8708.9990		1283	66774	5179	274020
KAP.85		1021840		4969077	8709.1100	S	7	846	109	12183
					8709.1900	S	11	2509	187	6330
8604.0000	S	-	3	1541	8709.9000	S	13	1051	83	5705
8606.1000	S	-	4	2202	8710.0000		27	2004	47	5918
8607.1200		-	17	1301	8711.1000	S	521	2892	3473	21452
8607.1900	101	2895	589	12887	8711.2000	S	82	885	519	8308
8607.2100	78	520	321	4266	8711.3000	S	6	93	262	3390
8607.3000	3	927	6	1472	8711.4000	S	121	1794	865	13144
8607.9100	1	303	3	960	8711.5000	S	46	1292	843	21045
8607.9900	4	335	110	7134	8712.0000	S	15513	17111	88895	78157
8608.0000	16	274	125	1442	8713.1000	S	3272	2335	5159	9990
8609.0000	561	5561	2429	25504	8713.9000	S	4203	5490	6381	21704
KAP.86		10942		59801	8714.1900		98	8088	218	20868
					8714.2000		9	1705	47	9795
8701.1000	S	24	347	521	8714.9100		17	1296	52	4077
8701.2000	S	10	7	14	8714.9200		11	628	35	1804
8701.3000	S	10	119	8103	8714.9300		10	1207	49	5466
8701.9001	S	338	3497	756	8714.9400		10	875	22	1976
8701.9002	S	71	7317	390	8714.9500		15	453	51	1485
8701.9003	S	102	10251	720	8714.9600		26	772	80	3497
8701.9004	S	281	41695	1072	8714.9900		78	3871	301	16895
8701.9005	S	51	9203	238	8715.0001	S	1114	710	14701	3578
8701.9009	S	11	780	47	8715.0002	S	3284	1438	17846	6781
8702.1001	S	12	2467	184	8715.0003	S	489	197	2972	1157
8702.1002	S	44	50578	147	8715.0004	S	430	250	3721	1732
8702.9000	S	9	916	116	8715.0009	S	6	410	42	2540
8703.1001	S	17	467	958	8716.1000	S	712	39924	2019	115970
8703.2101	S	304	9148	1464	8716.2000	S	146	3223	272	5461
8703.2105	S	2	19	84	8716.3100	S	37	1514	63	6193
8703.2109	S	6	196	30	8716.3900	S	949	12269	2474	48725
8703.2201	S	997	43635	7504	8716.4000	S	288	7210	924	21293
8703.2205	S	4	446	41	8716.8001	S	6399	4229	48241	21789
8703.2209	S	19	1081	67	8716.8009	S	250	785	4744	3524
8703.2301	S	5661	276771	27869	8716.9000	S	329	11123	1534	49709
8703.2305	S	70	5141	613	KAP.87			1024868		4714778
8703.2309	S	108	7705	404	8801.1000	S	38	583	3375	1784
8703.2401	S	68	7046	233	8801.9000	S	1708	206	8885	1693
8703.2405	S	19	2731	77	8802.1100	S	2	8969	28	50601
8703.2409	S	49	1873	184	8802.1200	S	2	27529	8	82502
8703.3101	S	9	491	58	8802.2000	S	6	1385	10	1569
8703.3105	S	4	255	17	8802.3000	S	-	-	4	12200
8703.3201	S	28	1922	283	8802.4000	S	-	-	6	816576
8703.3205	S	45	3105	536	8802.5000	S	155	2610	155	2610
8703.3209	S	3	293	14	8803.1000	S	1	2814	9	10159
8703.3301	S	120	11534	426	8803.2000	S	1	2432	9	13411
8703.3305	S	27	3688	126	8803.3000	S	34	30825	293	173999
8703.3309	S	14	631	47	8803.9000	S	1	1488	4	4594
8703.9000	S	11	450	19	8804.0000	S	0	181	2	1750
8704.1000	S	4	10709	24	8805.2000	S	-	-	2	19630
8704.2101	S	25	3307	157	KAP.88			79020		1193077
8704.2102	S	582	43596	2310	8901.1002	B	-	-	983	7928
8704.2109	S	24	876	129	8901.2002	B	6597	67960	47319	340779
8704.2201	S	179	38000	1176	8901.2004	B	107317	341275	735360	1285254
8704.2202	S	41	9329	28776	8901.3002	B	8889	68022	8889	68022
8704.2209	S	64	13336	268	8901.9002	B	80700	153049	293917	571100
8704.2301	S	107	26141	322	8901.9003	B	-	-	19502	171750
8704.2302	S	9	7372	98	8901.9005	B	-	-	41926	173707
8704.2309	S	18	3271	134	8901.9004	B	15847	64930	1347	70462
8704.3101	S	7	353	53	8902.0001	B	262	17000	1347	70462
8704.3102	S	560	37824	3176	8903.1000	S	1501	1432	9769	5971
8704.3109	S	5	252	34	8903.9101	S	18	775	58	2294
8704.3201	S	-	-	6	8903.9102	S	25	11162	56	22989
8704.3202	S	2	346	10	8903.9201	S	64	26003	162	60272
8704.3209	S	1	53	9	8903.9202	S	8	3373	16	6031
8704.9000	S	7	812	57	8903.9901	S	1157	3377	1881	8073
8705.1000	S	22	20763	22	8903.9902	S	24	1470	47	5756
8705.3000	S	4	2112	10	8903.9903	S	12	338	84	1336
8705.4000	S	-	-	19						

TABELL 10 (FORTS.). INNFORSEL. VIKTIGERE VARER ETTER TOLLTARIFFENS NOMENKLATUR

VARENR.	1988 JANUAR - MAI				VARENR.	1988 JANUAR - MAI					
	MAI		1988			MAI		1988			
	MENGDE	VERDI	MENGDE	VERDI		MENGDE	VERDI	MENGDE	VERDI		
TONN	1000 KR.	TONN	1000 KR.	TONN	1000 KR.	TONN	1000 KR.				
8903.9904	S	129	313	3300253	740	9018.9000		44	23216	290	111008
8903.9905	S	48	297	300	1781	9019.1000		5	1006	34	5404
8904.0000	S	1	5690	2	6360	9019.2000		5	1504	19	7530
8905.9000	S	-	-	1	6350	9020.0000		5	2124	31	9175
8906.0001	S	-	-	24	1598	9021.1100		0	396	1	3072
8906.0009	S	6	117798	10	162992	9021.1900		3	1489	15	7161
8907.1001	S	361	3668	1035	12097	9021.2100		0	487	1	2668
8907.9009	S	277	1039	9897	74898	9021.2900		0	731	5	3281
KAP.89			889126		3069807	9021.5000		3	1875	11	10262
						9021.5000		1	2572	3	12963
						9021.5000		0	82	0	3395
9001.1000		0	1062	4	14328	9021.9000		8	6537	48	25425
9001.3000	S	23120	1731	127363	9634	9021.9000		9	8472	56	37564
9001.4000	S	31489	1586	237810	11936	9022.1100		1	1026	4	4265
9001.5000	S	47801	1671	237017	8416	9022.1900		1	1034	4	5568
9001.9000		6	1290	21	6344	9022.2901	S	3545	279	4	791
9002.1100	S	1897	1292	13890	6393	9022.2909		1	387	344	1661
9002.1900	S	9144	583	11438	1902	9022.3000	S	14	4466	29	13917
9002.9000		3	519	8	3808	9022.9000		10	3476	65	11755
9003.1100	S	39304	4215	181151	20722	9023.0000		15	135	12	5206
9003.1900	S	12907	1307	98669	10544	9024.1000		0	1480	15	5374
9003.9000		0	217	1	702	9024.8000		6	251	3	1291
9004.1000		156737	1852	805857	11660	9024.9000		0	1072	3145586	5967
9004.9000		40825	977	259875	5309	9025.1109	S	100571	788	16577	3412
9005.1000	S	2788	853	14639	4075	9025.1910	S	6643	331	19398	1501
9005.8000	S	543	440	2765	954	9025.1990	S	4405	261	7754	2320
9006.1000	S	4	260	515	2365	9025.8010	S	336	271	11812	1399
9006.2000	S	266	385	353	954	9025.8090	S	3790	294	11	1450
9006.4010	S	5150	1772	14457	4445	9025.9000		2	5665	5070	21725
9006.4090	S	67	1172	1595	3070	9026.1010	S	4692	3297	32065	15584
9006.5110	S	2118	2351	16499	8209	9026.1090	S	7137	1019	25401	9507
9006.5210	S	1633	867	7392	3962	9026.2010	S	11226	2302	153695	11313
9006.5290	S	7	4477	48	9318	9026.2090	S	1722	1640	7485	8352
9006.5310	S	5874	1889	19109	5845	9026.8010	S	2646	1164	20771	13239
9006.5910	S	1821	954	10078	5408	9026.8090	S	7	5166	35	22339
9006.5990	S	45	392	670	2469	9026.9000		144	3092	554	17955
9006.6100	S	1734	418	9049	2440	9027.1010	S	615	183	4086	6613
9006.6200	S	81935	189	225492	1199	9027.1090	S	52	1120	5294	3261
9006.6900	S	11331	1499	17861	2233	9027.2010	S	112	85	5331	1529
9006.9110	S	3	832	13	4602	9027.2090	S	23	497	1437	6236
9006.9190	S	1	663	9	4863	9027.3010	S	33	280	85	604
9006.9900	S	1	188	8	2377	9027.3090	S	35	790	194	3522
9007.1190	S	-	-	2	1289	9027.5010	S	5877	3327	121490	16727
9007.2900	S	44	286	104	1533	9027.8010	S	877	2922	6146	10787
9008.1000	S	5387	552	7865	2690	9027.8090	S	3	2131	22	9005
9008.2000	S	160	834	827	2885	9028.1000	S	76	220	697	953
9008.3000	S	337	689	6003	5170	9028.2000	S	2256	822	12232	4997
9008.9000	S	8	899	25	3660	9028.3000	S	6116	3606	27356	15042
9009.1100	S	184	2934	1246	20136	9028.9000	S	1	865	9	3466
9009.1200	S	82	1637	1184	11049	9029.1010	S	990	384	5304	3864
9009.2100	S	1552	16356	8082	100182	9029.1090	S	4199	1701	15313	7686
9009.2200	S	62	1691	554	17154	9029.2020	S	321	221	5379	2187
9009.9000	S	47	13118	241	72907	9029.2090	S	1347	630	39427	3067
9010.1000	S	46	2430	462	14981	9029.9000	S	2	550	5	2199
9010.2000	S	113	2511	716	8807	9030.2000	S	119	648	683	4115
9010.3000	S	6	333	16	981	9030.3100	S	1740	877	7608	3938
9010.9000	S	4	1347	23	8436	9030.3900	S	8657	3888	37993	16856
9011.1000	S	0	256	97	2612	9030.4000	S	89	3049	277	9023
9011.8000	S	4	2348	11	4012	9030.8100	S	43	567	658	5928
9011.9000	S	0	490	3	2341	9030.8900	S	507	3848	3914	13566
9012.1000	S	0	43	1	1405	9030.9090	S	2	2058	9	8947
9013.1000	S	2	12155	10	31513	9031.1010	S	2434	225	7277	2250
9013.2000	S	2	2209	7	10247	9031.1090	S	105	309	461	1666
9013.8000	S	1	1624	6	6682	9031.2010	S	16	172	66	1849
9013.9000	S	1	1120	3	6302	9031.2090	S	51	394	134	1060
9014.1010	S	0	422	4	4810	9031.4000	S	81	552	388	2368
9014.1090	S	1	467	7	3337	9031.8010	S	1430	6595	5684	37990
9014.2010	S	1	675	11	5646	9031.8090	S	3017	13243	16634	30682
9014.2090	S	0	221	1	893	9031.9000	S	5	3842	26	13693
9014.8010	S	372	2304	2255	11751	9032.1010	S	111808	3978	516017	22410
9014.8020	S	84	1615	345	12950	9032.1090	S	69446	2540	258159	11202
9014.8030	S	0	93	2	2391	9032.2090	S	615	170	4418	1098
9014.8090	S	1	630	7	4180	9032.8100	S	636	717	1187	1778
9014.9010	S	4	1997	15	18411	9032.8910	S	3282	3655	19784	68071
9014.9090	S	1	538	3	3850	9032.8990	S	3028	2396	13792	20731
9015.1010	S	0	912	0	4281	9032.9000	S	5	2532	31	17362
9015.1090	S	0	37	0	1752	9033.0000	S	6	7257	48	46069
9015.2010	S	0	3	2	1816	KAP.90			323638		1685276
9015.3010	S	0	57	2	1166	9101.1100	S	6036	1588	35732	5585
9015.3090	S	1	307	2	1969	9101.1200	S	823	149	10931	1190
9015.4010	S	3	651	21	8667	9101.1900	S	888	491	22235	4481
9015.4090	S	0	257	3	1052	9101.2100	S	9	132	1084	1426
9015.8010	S	1	1187	7	6904	9101.9100	S	2966	499	31377	3366
9015.8090	S	16	5200	29	7949	9101.9900	S	6400	705	27130	3665
9015.9010	S	1	595	19	7578	9102.1100	S	12902	1381	102544	10951
9015.9090	S	1	327	2	1151	9102.1200	S	17158	501	36682	1690
9016.0010	S	157	1150	1478	2853	9102.1900	S	10434	1126	36488	3405
9017.1000	S	8	942	40	7952	9102.2100	S	977	128	14240	2025
9017.2000	S	2	286	14	2253	9102.2900	S	4392	319	27258	2825
9017.3000	S	4	684	19	3938	9102.9100	S	5108	336	46367	3164
9017.8090	S	21	2860	109	15480	9102.9900	S	8654	659	19128	1499
9017.9000	S	1	348	14	2128	9105.1100	S	16002	632	87133	3722
9018.1100	S	1	277	3	2792	9105.1900	S	1651	80	56877	1288
9018.1900	S	6	10235	35	42231	9105.2100	S	15767	641	42156	2776
9018.2000	S	35	2629	342	29137	9105.9100	S	21434	624	38991	2171
9018.3100	S	23	2161	121	13157	9105.9900	S	1580	270	5896	893
9018.3200	S	0	55	5	1039	9106.1000	S	1831	2144	18388	5622
9018.3900	S	11	2202	74	17457	9106.2000	S	-	-	93	1949
9018.4100	S	1	678	10	7318	9106.9000	S	1086	507	6347	1577
9018.4900	S	5	2657	33	17424						
9018.5000	S	1	639	6	4529						

TABELL 10 (FORTS.). INNFØRSEL. VIKTIGERE VARER ETTER TOLLTARIFFENS NOMENKLATUR

VARENR.	1988 JANUAR - MAI 1988				VARENR.	1988 JANUAR - MAI 1988				
	MAI	1988 JANUAR - MAI		MAI		1988 JANUAR - MAI		1988		
	MENGDEN	VERDI	MENGDEN	VERDI		MENGDEN	VERDI	MENGDEN	VERDI	
	TONN	1000 KR.	TONN	1000 KR.		TONN	1000 KR.	TONN	1000 KR.	
9107.0000	S	19253	1545	52881	5311	9502.1000	27	2166	121	9414
9109.9000		2568	239	5820	530	9502.9100	5	573	10	983
9113.1020	TG	1	60	9	2430	9502.9900	4	395	36	3005
9113.2000		0	223	1	1172	9503.1000	1	291	20	1421
9113.9000		1	989	3	3441	9503.2000	14	1875	35	5233
9114.9000		0	210	2	1753	9503.3000	25	2287	120	12597
KAP. 91			17038		85194	9503.4100	35	2436	133	9950
9201.1000	S	107	1053	872	7615	9503.4900	8	717	65	5138
9201.2000	S	5	150	53	3026	9503.6000	10	497	43	1798
9202.9000	S	214	268	6285	2582	9503.7000	29	2114	148	6930
9203.0000	S	3	1800	12	5447	9503.8000	30	1203	71	3914
9204.1000	S	136	431	702	2393	9503.9000	275	12435	1138	55393
9205.1000	S	2198	767	5409	5210	9504.1000	8	1154	28	4086
9205.9009	S	186	468	2888	3556	9504.2000	16	530	86	2975
9206.0001	S	1154	469	4181	1660	9504.3000	10	2481	52	12517
9206.0009	S	1741	367	6477	820	9504.4000	S	64243	521	739860
9207.1001	S	90	729	474	3058	9504.9000	133	5674	585	27378
9207.1002	S	4747	1801	7663	8270	9505.1000	15	998	26	2186
9207.1003	S	33	190	191	1954	9505.9000	9	1004	99	10056
9207.9001	S	493	550	2883	2865	9506.1100	P	7061	2654	31639
9209.3000		0	262	2	1034	9506.1200	1	187	28	3732
9209.9400		1	407	10	2023	9506.1909	2	154	12	2379
9209.9900		4	760	21	3514	9506.2100	S	460	1212	1652
KAP. 92			11148		59438	9506.2900	14	1355	38	4363
9301.0000		142	7563	185	17940	9506.3100	2	435	7	1253
9302.0000	S	15507	13707	16471	15433	9506.3900	7	302	8	421
9303.2001	S	653	686	1910	1929	9506.5100	7	623	40	3213
9303.2002	S	922	2379	2497	5798	9506.5900	2	100	24	1533
9303.3002	S	578	1423	1754	3600	9506.6100	5	431	22	1608
9304.0000	S	1709	654	3920	2094	9506.6200	17	1118	122	9394
9305.1000		0	326	1	561	9506.6909	5	264	40	2497
9305.2900		1	542	3	1454	9506.9100	88	2725	550	14762
9305.9010		8	2401	106	16748	9506.9902	2	381	31	738
9305.9090		11	2054	16	5937	9506.9909	253	4352	1031	17444
9306.1000		5	707	15	3342	9507.1000	14	2618	63	9349
9306.2100		112	1770	505	7949	9507.2000	7	1303	44	4275
9306.3000		136	6379	456	50687	9507.3000	15	2437	74	11106
9306.9000		20	45833	92	113107	9507.9000	13	1727	67	7643
KAP. 93			87129		250465	9508.0000	329	8509	683	25526
9401.1000		0	451	7	1620	KAP. 95		73943		324847
9401.2001		38	1742	85	5220	9603.1000	14	815	28	1987
9401.2009		26	1628	111	7580	9603.2100	2	280	12	2259
9401.3000		62	3554	364	20435	9603.2900	9	585	94	5348
9401.4000		39	806	567	4505	9603.3000	5	491	18	2360
9401.5000		91	2582	2343	10763	9603.4000	61	4171	313	21850
9401.6101		351	19856	1812	105959	9603.5000	20	1093	76	4030
9401.6102		491	26013	2799	147803	9603.9000	61	2496	195	10384
9401.6109		86	4037	366	16893	9606.1000	2	195	17	1885
9401.6901		274	6382	1262	27358	9606.2100	1	353	6	1646
9401.6902		76	2910	465	15768	9606.2200	1	201	4	692
9401.6909		37	1225	169	5748	9607.1100	2	552	15	3244
9401.7100		35	1287	240	8796	9607.1900	11	673	46	5089
9401.7901		395	8191	1400	27785	9608.1000	27	4557	130	22648
9401.7909		44	1140	236	7466	9608.2000	16	1963	90	10007
9401.8000		91	3225	458	14219	9608.3100	6	612	23	2293
9401.9000		115	4178	511	18715	9608.3900	8	1074	28	4079
9402.1000		11	363	70	8127	9608.4000	1	229	17	1577
9402.9000		104	7986	400	32858	9608.9900	1	161	10	1618
9403.1001		160	1239	837	7804	9609.1000	9	953	44	3520
9403.1002		86	2264	401	9865	9609.2000	1	177	6	1125
9403.1009		134	5089	847	30887	9609.9000	5	267	34	1540
9403.2001		356	6703	1677	33787	9610.0000	12	443	51	1902
9403.2009		361	12732	1940	66211	9611.0000	5	839	19	4138
9403.3000		626	24083	3537	128505	9612.1000	80	5444	223	27604
9403.4000		1799	37319	8012	168903	9613.1000	25	2841	121	14347
9403.5000		327	8357	1858	43069	9615.1100	4	542	20	2986
9403.6001		542	4496	2702	19708	9615.1900	3	656	13	2736
9403.6002		83	2219	357	10128	9617.0000	61	2951	287	14659
9403.6003		619	13088	3729	71189	9618.0010	2	351	18	3278
9403.6009		1118	39223	6220	196734	9618.0090	8	689	26	2680
9403.7000		485	6023	1144	22549	KAP. 96		37822		190782
9403.8000		66	2271	370	12209	9701.1000	2	1513	11	8332
9403.9000		930	20083	5288	109161	9701.9000	3	527	4	1652
9404.1000		34	993	131	4191	9702.0000	2	267	4	2630
9404.2100		37	1694	103	5351	9703.0000	8	613	10	2345
9404.2900		70	2005	300	8524	9704.0000	2	421	3	1061
9404.3000		6	507	33	2616	9706.0000	10	874	35	7358
9404.9001		7	525	52	6068	KAP. 97		4322		23890
9404.9002		43	2989	201	14294					
9404.9009		185	11023	676	37550					
9405.1000		302	18927	1948	97745					
9405.2000		49	4568	309	22477					
9405.3000		7	886	14	1697					
9405.4000		138	12633	777	71042					
9405.5000		27	1457	95	5419					
9405.6000		27	2906	197	21912					
9405.9100		7	571	180	3627					
9405.9200		25	1367	103	6651					
9405.9900		73	5100	412	31874					
9406.0010		21	651	140	2896					
9406.0021		1003	9225	5328	48610					
9406.0029		571	6493	2183	25294					
9406.0091		176	2242	2815	24793					
9406.0099		83	1144	475	7437					
KAP. 94			371251		1868394					
9501.0000		37	1175	212	7401					

TABELL 11. UTFØRSEL. VIKTIGERE VARER ETTER TOLLTARIFFENS NOMENKLATUR

EXPORTS OF PRINCIPAL COMMODITIES CLASSIFIED ACCORDING TO THE CUSTOMS TARIFF NOMENKLATURE

TEKSTEN TIL DE VARENUMMER SOM ER GITT I TABELLEN, FINNES I STATISTISK VAREFORTEGNELSE FOR UTENRIKS-HANDELEN 1988. UTGITT I SERIEN NORGES OFFISIELLE STATISTIKK OG KAN FÅS VED HENVENDELSE TIL BYRÅET. VAREFORTEGNELSEN ER OGSÅ INNARBEIDD I TOLLTARIFFEN, UTGITT AV TOLL- OG AVGIFTS-DIREKTORATET. DEN ER TIL SALGS I BOKHANDELEN.

THE DESCRIPTIONS OF THE COMMODITY NUMBERS IN THE TABLE ARE GIVEN IN THE COMMODITY LIST FOR EXTERNAL TRADE STATISTICS, PUBLISHED BY THE CENTRAL BUREAU OF STATISTICS. A COPY MAY BE OBTAINED FROM THE BUREAU.

MENGDEENHET	QUANTITY UNIT
.. = OPPGAVE MANGLER	NOT AVAILABLE
S = STYKKER	NUMBER, PIECES, HEADS
P = PAR	PAIRS
G = 1000 GRAM	1000 GRAMMES
TL = 1000 LITER	1000 LITRES
U = KUBIKKMETER	CUBIC METRES
TU = 1000 KUBIKKMETER	1000 CUBIC METRES
B = BRUTTO REG. TONN	GROSS TONS
Z = MWH (MEGAWATTTIME)	MWH (MEGA WATT HOURS)
V = KVADRATMETER	SQUARE METRES

OMFANG: VARER SOM I DEN AKTUELLE MÅNED ELLER I GJENNOMSNIITT HITIL I ÅR HAR EN VERDI PÅ KR. 200 000 ELLER MER.

COVERAGE: COMMODITIES WHICH IN THE ACTUAL MONTH OR AS AN AVERAGE DURING THE YEAR HAVE A VALUE OF NOK 200 000 OR MORE.

VARENBR.	MAI	1988 JANUAR - MAI	1988	VARENBR.	MAI	1988 JANUAR - MAI	1988
COMMODITY CODE	MENGDE QUANTITY	VERDI VALUE	MENGDE QUANTITY	VERDI VALUE	COMMODITY CODE	MENGDE QUANTITY	VERDI VALUE
	TONN	1000 KR.	TONN	1000 KR.		TONN	1000 KR.
0000.0032	51	1323	235	6121	0305.3009	385	12712
KAP.00		1485		6934	0305.4100	45	5155
0101.1100	S 16	259	31	865	0305.4200	69	726
0101.1919	S 59	668	102	1470	0305.4900	33	3188
KAP.01		964		3141	0305.5101	-	-
0202.3000	-	-	43	1624	0305.5102	-	292
0203.1100	446	1648	600	2554	0305.5103	77	5670
0203.2100	811	2061	4802	18749	0305.5104	261	8666
0203.2900	219	1254	238	1351	0305.5107	845	27523
0208.9099	19	556	19	556	0305.5902	104	2088
KAP.02		5702		25887	0305.5903	683	8183
0301.9200	24	1562	42	2894	0305.5904	118	3058
0301.9909	0	25	1	1246	0305.5905	252	4311
0302.1101	32	1117	239	8471	0305.5906	172	4358
0302.1109	6	222	41	1051	0305.5907	17	361
0302.1201	4016	190120	18197	890166	0305.5908	1	13
0302.2101	55	591	263	3599	0305.6101	57	306
0302.2102	4	210	16	992	0305.6103	-	-
0302.4001	412	1023	2817	8008	0305.6109	2	25
0302.4003	1826	2484	41465	53338	0305.6200	2538	55390
0302.4009	268	816	3903	7806	0305.6901	31	287
0302.5000	68	536	854	8141	0305.6902	18	124
0302.6200	98	862	1721	15590	0305.6903	15	488
0302.6300	378	1789	5153	27995	0305.6909	1	11
0302.6501	167	1688	871	10818	0306.1200	0	18
0302.6901	44	597	92	1351	0306.1301	576	35523
0302.6902	72	1049	101	1402	0306.1302	68	2584
0302.6903	1117	7012	3977	27256	0306.1309	15	868
0302.6904	33	251	190	1719	0306.1900	14	454
0302.6909	23	640	1743	4048	0306.2300	116	4378
0302.7000	10	159	69	1246	0306.2900	69	1097
0303.2101	10	199	155	4787	0307.1000	5	267
0303.2201	588	29799	1747	92990	0307.2900	131	3985
0303.2209	3	236	4	313	0307.3900	29	640
0303.3101	154	1469	1378	15090	0307.4900	279	2098
0303.5001	2224	6265	11478	42861	KAP.03		611426
0303.5003	215	481	401	1140	0402.1000	105	794
0303.5009	29	72	838	3444	0404.1000	259	2430
0303.6000	60	734	1987	19821	0404.9000	-	-
0303.7200	283	2078	2019	14910	0405.0000	138	626
0303.7300	18	146	663	6142	0406.1000	40	907
0303.7400	1974	8189	11323	47843	0406.3000	91	1220
0303.7902	1267	15897	2572	28515	0406.9000	943	15173
0303.7909	38	473	160	2543	0407.0010	46	607
0303.8000	45	920	173	3119	KAP.04		22003
0304.1002	4	102	257	4412	0507.9000	5	272
0304.1003	37	541	261	3235	0511.9101	28	945
0304.1004	429	1877	1531	6849	0511.9102	15	125
0304.1009	18	1036	91	3652	0511.9103	4249	3279
0304.2001	53	1358	256	7567	KAP.05		4662
0304.2002	995	21631	4873	106180	0601.2000	3	109
0304.2003	3060	72363	20222	485467	0602.9905	3	170
0304.2004	1267	17195	6884	102071	KAP.06		656
0304.2005	537	2218	6823	26956	KAP.07		139
0304.2006	49	1035	429	8949	KAP.08		24
0304.2007	51	901	274	5711	0805.3010	-	-
0304.2009	47	3371	419	9660	0810.9010	13	245
0304.9000	503	5406	1947	19971	0810.9090	29	464
0305.1000	30	1973	106	7004	KAP.08		992
0305.2000	169	4737	231	6762	KAP.09		401
0305.3001	33	441	848	5742			
0305.3002	2	236	72	8114			

TABELL 11 (FORTS.). UTFØRSEL. VIKTIGERE VARER ETTER TOLLTARIFFENS NOMENKLATUR

VARENDR.	1988 JANUAR - MAI				VARENDR.	1988 JANUAR - MAI			
	MAI		1988			MAI		1988	
	MENGDE	VERDI	MENGDE	VERDI		MENGDE	VERDI	MENGDE	VERDI
	TONN	1000 KR.	TONN	1000 KR.		TONN	1000 KR.	TONN	1000 KR.
1001.1000	-	-	306	1820	2203.0002 TL	110	620	568	3184
1001.9000	-	-	1144	4462	2207.1000	260	482	6389	10234
1004.0000	-	-	17516	13525	2208.9000	71	1187	367	6330
KAP. 10		17		19843	KAP. 22		3475		26605
KAP. 11		40		197	2301.2000	11235	39470	30318	109396
1209.2300	-	-	49	1254	2304.0000	5246	8217	55342	88330
1209.2600	-	-	154	5020	2306.5000	213	237	1657	1836
1212.2000	205	730	1205	3855	2309.9090	1517	10842	6544	54630
KAP. 12		856		11202	KAP. 23		58913		254988
KAP. 13		87		365	2403.1000	52	4892	242	21652
KAP. 14		-		110	KAP. 24		5032		22330
1504.1091	73	1970	423	11372	2502.0000	6133	929	42584	5663
1504.1092	2	35	347	2295	2506.2100	-	-	11650	1254
1504.1093	32	321	819	4007	2511.1000	1451	823	4314	2114
1504.1099	3	162	30	1402	2514.0000	949	1364	3470	3850
1504.2020	2297	5041	2299	5351	2515.1100	1343	2704	1457	3110
1504.2090	3197	8162	19446	45434	2515.1200	-	-	1106	2589
1506.0010	224	397	1054	1964	2516.1100	11122	20028	33069	60410
1507.1000	770	2033	3077	7726	2516.9001	1874	4177	8593	16160
1507.9000	14	56	272	1160	2516.9009	1773	2808	8193	15997
1511.1000	404	1342	428	1447	2517.1000	91440	38333	467579	19868
1516.1010	2279	7046	17617	69905	2517.4100	3203	458	11480	1625
1516.1090	58	236	325	1346	2517.4900	266800	15040	857557	52506
1516.2090	129	521	839	3566	2518.1001	2136	652	12448	1729
1517.1001	189	1308	1628	9919	2518.1002	15563	2685	62875	10470
1517.1002	125	866	824	5744	2519.9000	349	796	1507	4819
1519.1100	494	1886	2278	8842	2521.0000	1090	199	9307	1691
1519.1300	497	1226	3941	9080	2522.1000	3500	783	4141	821
1519.1900	102	546	2176	6544	2525.2000	162	548	710	2372
1519.3000	6	597	17	1532	2526.1000	23	202	82	731
1520.1000	0	3	326	1004	2526.2000	4425	4629	15288	15670
KAP. 15		34057		201673	2529.1000	2680	1543	21016	8323
1601.0000	10	447	57	2296	2529.3000	22004	9550	98208	40107
1604.1100	10	817	29	2612	KAP. 25		74008		275665
1604.1203	19	485	77	1993	2601.1100	72496	8264	725989	97558
1604.1205	76	841	124	1701	2601.1200	11597	18599	11606	18621
1604.1206	27	179	320	2064	2601.2000	232	4	10289	1780
1604.1301	361	12060	2251	73127	2602.0000	-	-	10000	3833
1604.1500	459	5778	1254	15853	2603.0000	7651	20273	31895	90584
1604.1901	734	19137	3574	94640	2604.0000	-	-	2184	1634
1604.1909	259	4892	1436	26009	2607.0000	-	-	1200	2050
1604.2001	28	578	139	2665	2608.0000	-	-	2177	3730
1604.2004	201	4222	1558	26078	2614.0000	26084	9735	258273	94618
1604.2005	10	136	101	1229	2619.0000	786	337	1798	12676
1604.2006	177	4787	177	4797	2620.3000	1021	1911	1072	3838
1604.2007	57	1685	102	3103	2620.9000	244	8720	661	16059
1604.2009	30	612	76	2602	2621.0000	3767	4707	25154	34068
1604.3002	56	1567	242	6718	KAP. 26		72562		381874
1605.1000	7	458	38	2398	2701.1100	1508	4106	4106	7679
1605.2001	660	40058	2649	159835	2703.0001	3696	4948	5725	7679
1605.2009	45	4804	276	26369	2704.0001	3373	34863	34863	7679
1605.9000	26	685	99	3158	2704.0004	-	-	9569	7679
KAP. 16		104627		462782	2706.0000	1170	603	4744	2722
1704.9003	92	2294	506	13182	2707.1000	4615	5661	24850	25543
KAP. 17		2746		15154	2709.0000	3690850	2734325	18915889	13735219
1805.0000	9	165	72	1196	2710.0012	2986	2438	56358	37509
1806.1000	28	315	147	1731	2710.0013	7	10	1826	1478
1806.3100	18	516	123	4795	2710.0015	26	111	242	1145
1806.3200	36	1050	272	9174	2710.0016	102303	66972	465210	299464
1806.9010	83	2956	446	15785	2710.0019	6421	5779	33633	26858
KAP. 18		5102		33144	2710.0021	14524	11311	48655	37618
1905.1000	69	1341	284	4482	2710.0025	-	-	40973	36310
1905.3001	62	741	249	3189	2710.0026	129994	98854	804636	574829
1905.4000	11	24	150	2346	2710.0027	-	-	26247	18935
1905.9001	201	3082	742	10663	2710.0029	5020	3545	95040	61957
1905.9002	116	2402	356	6551	2710.0091	35439	25614	291550	171706
1905.9003	123	1618	662	7921	2710.0093	394	2261	1999	11159
1905.9005	18	329	37	412	2710.0095	200	2189	584	6463
1905.9009	160	2242	771	10040	2711.1200	55357	37353	257739	206054
KAP. 19		12148		47081	2711.1300	24971	18493	169572	145444
2003.1000	15	109	156	1285	2711.1400	2321	6116	4760	10432
2005.2000	2	29	59	1837	2711.1900	4529	3239	15689	19244
2005.9000	90	1109	297	3915	2711.2100	2196938	1253065	12684317	7192981
2006.0000	5	147	43	1393	2713.1100	0	3	46347	49513
KAP. 20		1832		11014	2713.1200	-	-	3749	4505
2103.2000	25	207	125	952	2713.2000	2702	1596	12952	8232
2103.9001	82	780	345	3014	2716.0000	2(1)225078	19002	810048	69989
2103.9009	26	912	113	3479	KAP. 27		4309925		22800192
2104.1040	28	1186	106	4383	2801.1000	-	50	-	1876
2104.1050	26	559	120	2570	2804.2100	153	489	361	1158
2104.1060	16	328	100	2145	2804.2900	54	675	82	1094
2104.1090	12	179	59	1109	2804.3000	13	507	13	541
2106.9040	13	476	81	3188	2804.6100	1	2885	2	5916
2106.9099	221	4366	858	18265	2804.6900	6951	59542	29652	262083
KAP. 21		9565		41460	2804.8000	-	-	561	4926
2201.9001 TL	124	525	988	3960	2805.4000	-	-	51	2022
2201.9009	66	215	240	675	2807.0000	-	-	4439	24779
2202.1000 TL	107	242	147	456	2808.0000	-	-	2513	3660
					2811.2100	1695	515	10720	3645
					2811.2200	4015	2664	17481	11990
					2811.2900	1936	346	11351	2189
					2814.1000	-	-	-	10666
					2815.1200	-	-	-	53677
					2817.0010	76	516	449	2832

(1) MÅNED GJELDER APRIL, HITTIL I ÅR JAN.-APRIL.

TABELL 11 (FORTS.). UTFØRSEL. VIKTIGERE VARER ETTER TOLLTARIFFENS NOMENKLATUR

VARENR.	1988 JANUAR - MAI 1988				VARENR.	1988 JANUAR - MAI 1988			
	MAI		1988 JANUAR - MAI			MAI		1988 JANUAR - MAI	
	MENGDE	VERDI	MENGDE	VERDI		MENGDE	VERDI	MENGDE	VERDI
	TONN	1000 KR.	TONN	1000 KR.		TONN	1000 KR.	TONN	1000 KR.
2818.2000	1861	2716	5639	8145	3402.1900	44	311	479	3607
2823.0000	132	1263	778	8111	3402.2019	44	378	652	4151
2825.5000	219	4183	1353	26102	3402.2090	7	83	221	1349
2826.1200	.	14880	.	26426	3402.9019	47	409	259	2148
2833.2900	3811	659	30260	5368	3402.9090	2	56	192	1859
2835.2900	242	2195	844	7636	3406.0000	60	1093	392	6939
2836.1000	.	358	.	1909	KAP.34	.	18066	.	104485
2836.9900	11	278	16	610
2841.2000	152	.	863	.	3501.1000	121	1842	722	9057
2843.2900	0	358	0	358	3506.1000	7	326	31	1083
2844.3000	.	.	2	1037	3506.9100	15	156	149	1650
2846.1000	103	208	140	234	3507.9000	6	225	20	750
2846.9000	4	1762	8	4657	KAP.35	.	2712	.	14546
2849.1000	4138	.	23610
2849.2000	6010	40700	26952	181972	3601.0010	.	3097	.	9556
2849.9000	.	.	13	4421	3601.0090	.	4399	.	16017
KAP.28	.	185543	.	754755	3602.0000	.	27730	.	70300
2901.2990	16	872	39	2592	3603.0090	3	498	9	1695
2903.2100	.	103743	.	620211	3604.9000	1	838	6	6373
2905.1900	4	244	4	244	KAP.36	.	36724	.	104760
2905.5000	8	511	13	520	3701.3000	2	365	11	1919
2912.2900	32	463	225	3006	3704.0000	4	725	14	2438
2912.4100	.	4071	.	26669	3707.9000	7	416	28	783
2912.4900	1	71	23	2458	KAP.37	.	2210	.	9185
2915.1100	.	526	.	1440
2915.2100	322	886	1415	4287	3801.3000	6702	16636	23835	60702
2915.2400	139	749	734	3981	3802.9000	2332	2548	9931	7781
2915.7010	40	373	284	2000	3803.0009	499	1161	2311	5170
2915.7020	48	755	421	6735	3804.0000	15171	18334	65689	67572
2921.1900	85	672	434	3488	3806.9001	1087	3755	4249	15235
2921.2900	106	785	126	1279	3806.9009	72	203	749	2151
2922.4290	24	1261	70	1521	3807.0002	1392	1037	6024	4589
2922.5000	7	841	107	14281	3808.1000	3	257	46	1538
2923.2000	27	78	403	1349	3808.2000	44	1041	426	6105
2923.9000	189	1718	966	8374	3808.3000	3	185	39	1834
2924.1000	21	43413	66	141468	3808.9000	22	816	83	2958
2924.2900	9	17033	49	103210	3809.9200	358	1634	1478	6733
2925.1900	.	.	15	1087	3814.0000	37	432	214	1767
2926.2000	.	8533	.	51294	3815.9000	229	1020	969	5080
2936.2700	1	261	6	488	3816.0000	265	429	1564	3027
2939.1000	0	60	.	1212	3818.0000	31	213	152	1128
2941.9000	1	3236	23	16733	3819.0000	2	49	106	1079
KAP.29	.	192552	.	1031827	3820.0000	100	689	449	3059
3002.1000	1	539	2	1153	3822.0000	4	1173	13	6163
3002.3900	0	18	6	5697	3823.4000	142	330	528	1316
3002.9000	1	4479	12	23667	3823.9000	20522	14867	112113	80385
3003.3900	22	1206	56	2736	KAP.38	.	67438	.	290553
3003.9000	549	8731	2626	45308	3901.1000	11645	76133	53023	346302
3004.3900	26	4489	103	15829	3901.2000	5744	36827	26080	161245
3004.5000	8	2273	98	7924	3902.1000	3960	25280	15751	96895
3004.9001	8	674	30	2814	3902.2000	46	604	134	1464
3004.9009	18	1293	79	5577	3902.3000	2218	15677	12998	90834
3005.1000	5	604	23	2823	3902.9000	11	200	147	1012
3005.9009	1	214	12	2222	3903.1100	604	5490	2864	26454
3006.3000	11	17313	62	113287	3903.1900	0	43	36	1340
3006.5000	0	4	6	1479	3903.2000	.	.	93	1195
KAP.30	.	41996	.	232031	3904.1000	.	23145	.	106910
3101.0000	22	292	176	3095	3904.2100	.	1731	.	9704
3102.1000	.	615	.	1285	3904.2200	.	2603	.	11900
3102.3000	.	11159	.	32386	3904.9000	301	569	324	619
3102.6000	.	40787	.	181785	3905.1100	600	2966	3068	16112
3105.2000	.	81891	.	510063	3905.2000	46	743	222	3446
3105.5100	.	8813	.	42486	3906.9000	118	2721	644	13019
KAP.31	.	143710	.	772588	3907.2000	11	187	101	1245
3204.1100	1	592	2	689	3907.3000	65	2067	302	9764
3204.1700	10	689	29	1741	3907.5000	247	2343	1333	11922
3204.2000	5	231	6	601	3907.9100	.	23348	.	121149
3204.9000	21	529	42	873	3907.9900	207	6769	942	30648
3206.1000	.	18241	.	113736	3908.9000	35	588	90	1507
3207.1000	8	221	15	500	3909.1000	945	4475	4267	21063
3207.4000	10	209	11	237	3909.2000	491	5225	3369	37579
3208.1000	369	5724	1487	23559	3909.3000	57	370	478	2237
3208.2000	219	5133	821	21531	3909.4000	452	3996	1487	13416
3208.9000	400	7097	2038	39734	3909.5000	36	1208	129	4246
3209.1000	56	643	367	4144	3910.0000	1	88	78	1121
3209.9000	277	3403	1167	18408	3912.2000	41	1400	66	2151
3214.1005	19	686	60	2100	3916.2000	17	430	114	2859
3214.1006	90	400	531	1982	3917.2100	122	1708	741	9341
3215.1100	18	254	70	1534	3917.2200	13	228	48	1157
3215.1900	84	2054	374	9810	3917.2300	16	220	80	1087
KAP.32	.	46755	.	245975	3917.2990	20	305	101	1945
3302.1090	17	297	55	772	3917.3190	38	515	121	1537
3303.0011	1	53	3	1080	3917.3900	14	700	72	3232
3303.0012	1	116	3	1116	3917.4000	274	3536	917	11953
3304.1000	1	50	2	1120	3918.1000	234	1562	1387	9088
3304.9910	6	330	94	4121	3919.9020	.	.	164	4542
3304.9990	0	40	9	1007	3919.9090	1	306	8	629
3305.1000	60	722	290	3480	3920.1000	248	4018	1051	17390
3305.9000	28	437	120	2666	3920.2000	25	629	140	3114
3307.2000	2	126	26	1392	3920.3000	30	662	121	2549
KAP.33	.	2516	.	19731	3920.4100	977	12413	5084	64681
3401.1110	47	846	369	6508	3920.4200	575	7511	3312	46780
3402.1100	2379	12521	11840	65344	3920.5900	17	385	99	2299
3402.1300	215	1647	1082	8035	3920.9200	22	1024	163	6838
					3920.9900	3	173	29	1060
					3921.1100	3	74	49	1079
					3921.1300	83	1166	497	6313
					3921.1990	19	405	72	1196

TABELL 11 (FORTS.). UTFØRSEL. VIKTIGERE VARER ETTER TOLLTARIFFENS NOMENKLATUR

VARENDR.	1988 JANUAR - MAI 1988				VARENDR.	1988 JANUAR - MAI 1988				
	MAI		MAI			MAI		MAI		
	MENGDE	VERDI	MENGDE	VERDI		MENGDE	VERDI	MENGDE	VERDI	
	TONN	1000 KR.	TONN	1000 KR.		TONN	1000 KR.	TONN	1000 KR.	
3921.9020	272	7502	950	26311	4410.1003	U	1138	3715	6012	18601
3921.9030	83	1713	465	10170	4410.1009	U	568	404	21160	1938
3922.9000	10	308	56	1346	4411.1100	U	170	431	966	2589
3923.1001	123	2628	1140	23139	4411.1900		244	1052	1592	6703
3923.1002	204	4429	1066	24279	4411.2900		233	727	1009	3002
3923.2110	185	3062	935	16525	4411.9100		1015	2663	4628	12003
3923.2190	111	1483	422	5182	4411.9900		126	456	432	1598
3923.2910	12	257	18	358	4412.1201	U	38	509	174	2039
3923.2990	26	676	114	3185	4415.2000		90	328	312	1225
3923.3001	229	4165	1275	23065	4416.0090		3	26	449	3016
3923.3002	122	3732	710	20683	4418.1001	S	3205	3393	10603	11120
3923.5000	19	732	100	3334	4418.1002	S	223	466	1077	2357
3923.9001	16	348	57	1246	4418.2001	S	333	603	1224	2671
3923.9009	10	421	459	6932	4418.2005	S	1271	985	3077	2707
3924.1001	5	402	49	2642	4418.2006	S	3003	1156	19902	8084
3924.1009	10	326	66	1743	4418.2009	S	12	207	39	897
3924.9001	11	216	79	1624	4418.3000	V	29917	4705	151375	24228
3924.9009	1	501	11	709	4418.9001		147	1453	217	2165
3925.1000	13	360	41	1496	4418.9009		200	1480	923	8339
3925.9000	31	590	92	2718	4421.9000		35	2941	101	7961
3926.1000	13	842	108	5778	KAP.44			84059		385530
3926.2000	2	343	22	2106						
3926.3000	51	1261	163	4166	4503.1000		5	583	5	583
3926.9091	16	778	90	4341	KAP.45			583		621
3926.9099	243	10932	1260	56002						
KAP.39		352923		1701951	KAP.46			36		107
4008.1990	12	319	46	1286	4701.0000		13420	30216	69136	161101
4008.2190	7	417	52	2314	4702.0000		13288	63414	65303	311479
4008.2990	17	487	22	630	4703.2100		17085	72569	73424	306618
4009.2000	12	589	26	1276	4703.2900		1276	10559	9354	29089
4009.3000	14	962	78	4359	4704.1100		170	76	1998	2106
4009.5000	4	300	110	1274	4704.2100		3850	16400	17526	74198
4010.9100	202	5332	1226	32027	4705.0000		2083	7314	13957	40849
4011.1000	S	100510	20528	432214	4707.1000		315	449	1510	1825
4011.2000	S	252	263	3411	4707.3000		1868	1130	6846	4731
4011.9110	S	172	889	1258	4707.9000		1027	905	6085	5008
4012.2000	53	505	233	1927	KAP.47			203056		937685
4013.1000	30	2400	157	11365						
4016.9300	9	972	89	7474	4801.0000		51121	180598	272605	966569
4016.9500	1	130	10	1043	4802.3000		-	-	158	1698
4016.9900	18	636	38	2457	4802.4000		1038	4879	4685	21482
KAP.40		36155		171571	4802.5200		4405	22621	18859	96388
4101.1000	26	594	76	1836	4802.6000		18671	81136	75722	322870
4101.2100	560	12130	2493	52958	4803.0009		745	4683	4682	29639
4102.1000	81	1408	1344	31399	4803.1100		1646	5197	9852	31152
4102.2100	23	442	23	442	4804.1900		3283	14503	14136	62508
4102.2900	22	632	320	8604	4804.2100		3508	14426	20864	83256
4103.1000	18	354	27	688	4804.3100		1610	1610	1705	7802
4103.9001	6	139	130	1403	4804.3900		1436	9409	6179	41278
4103.9009	22	119	25	2279	4804.4200		232	1552	1373	9629
4104.1020	16	2908	152	15378	4804.5100		100	730	659	4631
4104.2200	207	5782	769	19637	4804.5200		100	1112	918	6829
4104.2900	-	-	17	3225	4805.1000		6112	15056	26168	66547
4104.3110	42	5227	219	26392	4805.3000		632	4664	3835	25960
4105.1200	1	261	2	908	4805.6000		1901	7119	10096	41025
4105.2010	1	310	1	495	4805.7000		163	402	1621	4185
KAP.41		30656		169839	4805.8000		922	2928	4228	14424
4202.1101	S	353	88	4227	4806.2000		2540	22081	13733	120036
4202.9109	S	1167	204	1770	4806.4000		37	475	107	1273
4202.9900	S	4835	289	59383	4807.1000		53	234	250	1119
4203.1001	S	109	140	1156	4807.9900		159	1142	828	5861
4203.1005	S	252	126	2166	4808.1000		15	112	127	1128
KAP.42		1688		14554	4810.1100		173	976	685	3655
4301.1000	S	34194	7339	786450	4810.2900		1027	6136	5424	32442
4301.6001	S	7610	2459	285365	4810.9100		1109	5849	6313	33442
4301.6002	S	57441	34199	215393	4811.3100		699	5414	4048	30246
4301.6009	S	76360	26752	116955	4811.3900		430	3286	1739	13537
4301.8000	S	2861	1139	13020	4811.4000		13	166	72	1189
4302.1100	0	629	1	2510	4811.9005		23	433	116	1795
4302.1909	2	1142	12	6258	4814.3000		8	430	37	2145
4303.1001	S	156	1064	429	4817.1000		102	1854	515	9228
4303.1002	S	83	388	314	4818.1000		472	3276	1545	10744
4303.1009	0	269	1	1422	4818.2000		125	740	526	3444
4303.9000	0	25	0	1155	4818.3000		24	456	132	2183
KAP.43		75993		589570	4818.4000		93	2415	541	13929
4401.2101	U	11287	1884	53065	4819.1000		68	893	436	6236
4401.3001	U	3598	271	156211	4819.2000		314	3234	1752	16719
4401.3002	U	2960	241	18700	4819.3000		351	1831	1073	5987
4401.3009	U	3673	402	217514	4819.4000		26	379	116	1660
4403.2001	U	22825	10508	83583	4819.5099		306	3965	1666	20538
4403.2005	U	10829	3663	32614	4820.3000		23	422	101	2090
4403.2006	U	15430	4961	78335	4820.5000		7	314	8	356
4403.2009	U	977	412	3139	4821.1000		6	384	39	2193
4404.1000	U	270	586	610	4821.9000		11	685	17	1309
4407.1001	U	772	802	1267	4823.7001		188	1680	799	7206
4407.1002	U	165	275	916	4823.7009		530	6002	2304	26525
4407.1003	U	1489	1887	5335	KAP.48		27	175	124	1054
4407.1004	U	15616	18336	88835	4901.1001		15	387	78	1636
4407.1009	U	2851	4407	11061	4901.1009		6	292	34	2073
4408.1090	U	34	32	779	4901.9901		9	606	38	2590
4409.1091	U	90	238	608	4901.9902		199	3911	959	21914
4409.1092	U	1080	1598	5784	4902.9000		4	168	39	1031
4409.2090	U	0	11	143	4905.9900		1	345	13	3310
4410.1001	U	2497	3088	12328	4906.0000		0	244	2	2664
4410.1002	U	1932	947	5487	4909.0000		3	230	15	1257
					4911.1090		20	1110	172	5201
					4911.9110		1	82	15	1100

TABELL 11 (FORTS.). UTFØRSEL. VIKTIGERE VARER ETTER TOLLTARIFFENS NOMENKLATUR

VARENR.	1988 JANUAR - MAI				VARENR.	1988 JANUAR - MAI			
	MAI		1988			MAI		1988	
	MENGDE	VERDI	MENGDE	VERDI		MENGDE	VERDI	MENGDE	VERDI
	TONN	1000 KR.	TONN	1000 KR.		TONN	1000 KR.	TONN	1000 KR.
4911.9190	2	266	18	1688	6115.9290	1	97	9	1718
4911.9909	38	1001	129	7521	KAP. 61		14820		66491
KAP. 49		8850		53305	6201.1300	S	694	218	2654
KAP. 50		8		33	6201.1900	S	3968	428	15087
5101.1100	131	2190	700	11371	6201.9200	S	1766	351	3349
5101.1900	58	981	290	4586	6201.9300	S	632	194	3838
5101.2100	65	1581	291	7130	6203.1900	S	917	378	1893
5101.2900	16	213	78	1114	6203.3200	S	977	227	10433
5106.1000	20	1093	97	5958	6203.3300	S	91	37	3640
5106.2000	7	454	19	1146	6203.4209	S	6681	691	49824
5107.1000	13	762	75	4932	6203.4309	S	1204	239	12773
5109.1000	11	1244	57	5236	6204.1300	S	356	101	3576
5109.9000	2	195	56	1612	6204.3300	S	804	253	4491
5111.3000	9	1276	74	9199	6204.4300	S	1028	246	2810
KAP. 51		10203		53892	6204.5200	S	1927	236	8109
5205.1100	18	320	68	1252	6204.5900	S	1882	464	4735
5205.1200	57	1128	185	4269	6204.6209	S	7282	687	26294
5208.1200	3	417	11	1574	6204.6309	S	2188	291	4553
5208.2200	1	156	16	1483	6205.2000	S	2469	270	5508
5209.2900	1	42	20	1147	6205.3000	S	2145	302	6339
5209.3100	2	248	9	881	6206.9000	S	294	61	7009
5209.3200	34	1780	75	4084	6210.1010	S	2536	274	3598
5209.3900	23	2277	89	8462	6210.4000	S	44355	6660	143265
5210.3200	87	5897	390	26956	6212.1000	S	4440	344	5996
KAP. 52		13530		58654	KAP. 62		16286		69001
KAP. 53		48		663	6301.2000		1	158	10
5401.1000	24	608	117	2833	6302.2100		27	2448	145
5402.4900	21	477	129	1846	6304.9100		2	36	1243
5402.5900	16	380	57	1275	6306.2100	S	168	308	171
5402.6900	3	262	5	307	6306.2200	S	548	838	1241
5406.1000	1	167	48	2365	6306.2900	S	10	21	490
5407.4200	4	366	55	5002	6306.3100		1	216	1
5407.7200	25	1310	201	8545	6307.2020		1	278	3
KAP. 54		3935		24167	6307.2090		16	2210	62
5506.9000	4	320	4	320	6307.9090		1	272	10
5507.0000	9	228	42	1075	KAP. 63		8224		37712
5509.9200	-	-	18	1197	6401.9290	P	8643	421	113680
5511.1000	3	243	42	2229	6403.1100	P	1391	514	1950
5512.1910	11	1320	25	2909	6403.1900	P	2314	364	17608
5513.2900	3	280	9	997	6403.5900	P	507	57	14652
5514.2200	3	201	16	915	6403.9900	P	11606	1470	100788
KAP. 55		3457		14072	6404.1100	P	3064	325	9853
5601.1010	41	2353	313	18425	6404.1900	P	3606	134	39034
5601.2100	27	841	110	3443	KAP. 64		4189		29312
5602.9000	11	306	13	619	KAP. 65		286		1022
5603.0000	1	96	132	3504	KAP. 66		49		95
5607.4100	18	294	49	886	KAP. 67		185		287
5607.4900	95	2036	403	10526	6803.0000		1279	4535	5171
5607.5000	15	505	105	3165	6804.1091		41	707	127
5607.9010	18	303	47	827	6804.2100		0	204	0
5607.9090	0	81	25	1211	6804.2200		17	540	82
5608.1100	35	1422	154	13379	6805.2000		96	1730	543
5608.1900	20	1743	31	2618	6805.3000		19	323	22
KAP. 56		10265		61397	6806.1000		75	327	485
5701.1000	0	261	1	790	6806.2000		71	252	376
5702.1010	-	-	11	2319	6807.1000		445	1747	2590
5705.0090	0	454	5	611	6807.9000		240	840	475
KAP. 57		1229		6410	6808.0000		219	268	273
KAP. 58		429		2257	6809.1100		7653	9690	28736
5902.1000	26	1227	101	3793	6809.1900		402	1996	1719
5903.1099	12	2625	336	12230	6810.9109		587	627	1665
5903.2090	16	3184	113	17432	6812.9000		1	374	14
5903.9090	13	635	75	3910	6815.2000		103	1389	1105
5905.0000	7	443	34	2494	6815.9100		527	4043	1855
5906.9900	14	1553	50	5335	KAP. 68		30919		133234
5909.0000	7	1006	32	4113	6902.2000		158	975	872
5911.3200	5	3994	20	18554	6902.9000		545	818	2910
5911.9001	1	226	2	286	6903.9000		100	3484	410
5911.9009	1	292	7	1295	6904.9000	S	16680	187	545113
KAP. 59		15391		70785	6911.1000		43	1904	267
6001.1000	5	356	29	2098	6911.9000		12	488	34
6001.2290	1	61	22	1087	6914.1000		5	209	19
6001.9200	25	1848	84	6131	KAP. 69		9004		46767
KAP. 60		2420		11467	7005.1000		16	260	66
6103.4900	S	1966	4353	571	7005.2900		65	460	438
6104.1900	S	1890	3558	542	7007.1900		21	428	72
6109.1000	S	13464	61354	2241	7007.2100		51	1144	375
6110.1000	S	19881	51012	8978	7008.0000		557	6116	2695
6110.2000	S	17905	76049	7262	7010.9001		258	848	2865
6110.3000	S	3892	32979	3045	7010.9005		406	1045	1290
6110.9000	S	619	11864	1779	7010.9009		46	382	268
6112.1200	S	1318	5990	1083	7019.1000		751	7311	3489
6112.2000	S	35	3959	1081	7019.3100		93	1090	349
6113.0011	S	434	2359	5289	7019.3900		9	909	40
6113.0019	S	100	697	1013	7019.9000		7	321	58
6114.3000	S	16	3046	10850	7020.0000		29	861	37
6115.1190	S	155338	313043	1913	KAP. 70		22304		106616
6115.9190	2	254	7	1089	7106.1000	TG	400	656	1481
					7106.9200	TG	482	636	4609
					7108.1200	TG	3	276	271

TABELL 11 (FORTS.). UTFØRSEL. VIKTIGERE VARER ETTER TOLLTARIFFENS NOMENKLATUR

VARENR.	1988 JANUAR - MAI 1988				VARENR.	1988 JANUAR - MAI 1988			
	MAI		1988			MAI		1988	
	MENGDE	VERDI	MENGDE	VERDI		MENGDE	VERDI	MENGDE	VERDI
	TONN	1000 KR.	TONN	1000 KR.		TONN	1000 KR.	TONN	1000 KR.
7108.1300 TG	37	2527	68	4775	7308.9009	469	7434	3749	54543
7110.1100 TG	69	7387	385	38710	7309.0000	47	2229	249	10990
7110.2100 TG	162	4003	499	12269	7310.1000	111	587	468	2916
7110.3100 TG	-	-	8	2099	7310.2900	79	973	278	3712
7112.1000 TG	10	538	22	1168	7311.0090	74	796	299	3306
7112.2000 TG	-	-	38	2152	7312.1001	322	3831	1142	13071
7112.9000 TG	945	1148	7402	4071	7312.1002	52	882	434	4573
7113.1100 TG	55	399	305	1933	7312.9000	3	68	68	1118
7113.1900 TG	16	2309	52	6281	7315.2000	205	2913	959	13575
7114.1101 TG	69	425	384	2369	7315.8100	52	1898	53	1933
7115.1000 TG	4	455	68	5429	7315.8200	83	765	283	2708
KAP. 71		21551		109606	7315.8900	42	949	226	4425
					7316.0000	168	1225	333	2722
7201.1000	2075	2171	16082	19868	7318.1500	55	1278	459	7744
7202.1100	6518	16048	36455	88706	7318.1900	18	581	98	3447
7202.1900	10006	48508	43146	192248	7318.2900	8	405	72	1772
7202.2100	27395	128408	138629	649819	7319.9000	2	262	2	263
7202.2900	886	5595	3603	25980	7321.8209	5	204	11	548
7202.3000	18309	60675	83263	272253	7321.8300	346	7557	1060	21798
7202.9900	1260	11647	5385	50763	7321.9000	129	1700	446	7186
7204.2100	307	2154	1990	10962	7322.9000	22	1317	132	8587
7204.2900	-	-	646	1075	7323.1000	71	1026	489	6771
7204.4900	204	268	675	670	7323.9321	26	2110	80	6716
7206.9000	-	-	160	1549	7324.1000	6	929	38	3092
7207.1100	0	5	7579	8523	7324.9010	2	222	19	760
7207.1200	1459	1996	23516	36223	7325.1000	1124	14370	4274	52573
7208.1300	58	149	272	1169	7325.9900	84	2745	331	9261
7208.1400	82	305	82	305	7326.1900	189	1746	459	8071
7208.2100	89	255	583	1613	7326.2000	9	473	32	1113
7208.2200	56	171	412	1193	7326.9000	514	9442	1982	54547
7208.3200	269	925	2366	7312	KAP. 73		119788		510443
7208.3300	89	301	1780	5480					
7208.4200	492	1483	1994	6181	7401.1000	136	309	914	2256
7208.4300	577	2015	1726	5629	7403.1100	2530	37825	11370	174407
7208.4400	45	183	349	1146	7404.0000	875	5926	4061	26148
7208.4500	61	243	73	293	7407.2190	183	2504	548	7682
7208.9000	52	172	713	2964	7408.1900	18	573	77	2638
7209.1100	41	122	428	1457	7410.1100	22	274	22	274
7209.1200	554	2028	2680	8391	7412.2000	62	3786	397	24124
7209.1300	631	2405	5798	22087	7415.3200	9	417	9	440
7210.1100	127	855	266	1796	7418.2000	4	228	23	1171
7210.1200	5756	32984	26358	134737	7419.9100	2	210	16	566
7210.3900	106	391	168	655	7419.9900	109	4160	512	18774
7210.4100	49	532	275	2989	KAP. 74		56903		262075
7210.4900	50	323	495	2456					
7211.1100	1126	3071	1770	4956	7501.2000	-	-	24	1337
7211.1900	165	720	1388	4727	7502.1000	4990	361796	21774	1194392
7211.2200	133	448	1177	4149	7508.0000	0	14	1156	1030
7211.3000	1219	5843	10240	37995	KAP. 75		361982		1197353
7211.4900	521	1823	1889	6057					
7212.1000	176	708	573	2402	7601.1000	21256	275585	97705	1199290
7212.2100	584	2398	3313	13884	7601.2000	45189	602019	214614	2735782
7212.2900	945	3533	3308	13574	7602.0000	5788	28363	18211	98361
7213.1020	912	1816	8280	14838	7604.1000	368	9857	1947	51564
7213.3190	2403	4490	9772	17186	7604.2100	20	625	79	2512
7214.1020	77	227	87	288	7604.2900	928	22560	4547	106188
7214.2020	7968	14226	38868	66129	7605.1100	1429	20747	9899	130392
7214.2090	2157	3657	7295	11890	7605.1900	23	322	207	2760
7214.3010	36	251	100	732	7605.2100	183	2730	296	4451
7214.4010	56	247	322	1335	7605.2900	46	979	142	2848
7216.2190	43	141	513	1601	7606.1110	23	423	93	1813
7216.3190	170	415	2337	5638	7606.1190	3364	54236	12833	199095
7216.3390	2920	8218	61431	151847	7606.1290	3089	56564	14252	253212
7216.4090	300	1042	1333	4506	7606.9100	50	855	103	1642
7216.5090	2934	9275	9553	29460	7606.9200	12	311	309	5455
7216.9090	36	302	234	1579	7607.1900	11	391	54	2530
7217.1100	453	1781	1943	7658	7607.2000	59	1595	270	7474
7217.1200	201	1166	1209	6672	7608.2000	178	3910	798	17072
7217.3900	46	465	150	1418	7609.0000	2	247	19	1827
7219.2300	7	108	94	1472	7610.1000	7	695	73	6002
7219.2400	18	324	346	5496	7610.9000	62	2778	388	18361
7226.1000	22	347	252	3684	7611.0000	24	826	97	3893
KAP. 72		392553		2002751	7611.0000	13	848	86	5049
					7612.1000	19	869	69	1750
7301.2000	50	632	55	756	7612.9003				
7304.1000	1	42	190	1189	7612.9009	564	12795	2537	66026
7304.2010	782	3318	1451	7760	7614.1000	92	1606	345	5342
7304.2090	41	1122	329	6985	7614.9000	175	3356	1884	33106
7304.3910	27	130	548	1232	7615.1001	25	1420	106	5595
7304.3990	328	472	446	791	7615.1009	6	221	8	265
7304.4110	0	8	28	1111	7615.2000	15	703	77	3345
7304.4910	16	409	60	1628	7616.9000	220	10939	1046	51829
7304.9010	26	166	144	1260	KAP. 76		1119499		5027201
7306.3010	3495	13555	7802.0000	613	739	3206	7404
7306.3090	2504	15288	KAP. 78		845		7606
7306.6010	6489	29745					
7306.6090	2553	12889	7901.1100	2975	17855	22516	127867
7306.9020	1	25	215	3413	7901.1200	1999	12210	11533	65081
7306.9090	12	316	39	921	7901.2000	313	2401	2440	17244
7307.1100	31	817	224	6004	7902.0000	64	228	93	343
7307.1900	2088	4453	7903.1000	946	6396	4974	29275
7307.2100	5	454	48	2931	7904.0000	27	459	62	940
7307.2900	2	318	19	2141	7907.9000	133	1192	687	6766
7307.9900	5	154	128	4958	KAP. 79		40767		247906
7308.2000	8	105	595	20067					
7308.3000	21	787	106	3910	8004.0000	460	1877	1961	8871
7308.4000	40	41	414	2215	8007.0000	1	538	8	2411
7308.9001	71	427	242	1438	KAP. 80		2639		11757
7308.9002	480	15660	495	16716					
7308.9003	47	906	84	1031	8104.1100	:	43363	:	269360

TABELL 11 (FORTS.). UTFØRSEL. VIKTIGERE VARER ETTER TOLLTARIFFENS NOMENKLATUR

VARENR.	1988 JANUAR - MAI				VARENR.	1988 JANUAR - MAI				
	MAI		1988			MAI		1988		
	MENGDEN	VERDI	MENGDEN	VERDI		MENGDEN	VERDI	MENGDEN	VERDI	
	TONN	1000 KR.	TONN	1000 KR.		TONN	1000 KR.	TONN	1000 KR.	
8104.1900	.	21358	.	91469	8421.1910	S	4	719	15	1291
8104.2000	9	84	90	1123	8421.1990	S	7	599	17	668
8104.9010	143	2770	666	11861	8421.2100	S	320	1057	812	5180
8104.9090	0	271	1	926	8421.2200	S	1	20	3	1587
8105.1000	158	15002	697	65878	8421.2300	S	200	106	2271	1026
8107.1000	1	68	63	4260	8421.2900	S	309	361	2567	1400
8108.9000	1	219	13	2781	8421.3900	S	8472	1674	81850	44619
8112.9100	400	402	441	1188	8421.9110	S	1	932	8	5099
KAP.81		83538		449696	8421.9900	S	25	1698	51	8031
8205.2000	2	168	17	1373	8422.3009	S	11	420	54	10481
8205.4000		150	9	1010	8422.4000	S	35	4372	106	18065
8205.5100		291	18	1300	8422.9000	S	2	370	13	3286
8205.5900		563	48	3395	8424.1000	S	811	352	2929	2997
8205.9000	0	10	9	1038	8424.2001	S	4	872	69	1554
8207.1101	4	498	33	8212	8424.3001	S	8	37	1517	2360
8207.1109	39	3397	113	6585	8424.8900	S	2588	5344	9021	24248
8207.1201	1	424	1	825	8424.9030	S	5	805	21	2307
8207.1209	1	41	31	1775	8424.9090	S	0	713	20	6966
8207.3000	3	319	54	1675	8425.1101	S	0	2148	.	4106
8207.7000	0	216	1	823	8425.1109	S	22	330	98	1121
8207.8009	0	1207	19	6717	8425.1900	S	9	2093	133	9120
8207.9009	0	261	19	1971	8425.3100	S	12	465	125	2416
8208.2000	13	1111	70	5547	8425.3900	S	149	15955	1520	95864
8208.3000	0	209	3	1317	8425.4200	S	30	448	384	1553
8211.9209	2	467	6	1441	8426.1100	S	1	207	9	2465
8211.9400	0	183	2	1077	8426.1210	S	1	450	3	923
8215.2010	0	24	5	1219	8426.1900	S	2	1303	45	6342
8215.9911	1	328	3	707	8426.2000	S	7	1384	13	6056
KAP.82		11280		58946	8426.3000	S	6	10860	15	14774
8301.1000	0	17	32	5440	8426.4100	S	0	-	4	1685
8301.2000	19	2498	83	10458	8426.4900	S	5	1526	34	3840
8301.4009	26	4363	94	16301	8426.9100	S	4	270	23	1857
8301.6000	14	1328	36	3587	8426.9900	S	13	498	89	20889
8302.1001	79	3162	528	20480	8427.1010	S	38	2290	55	4245
8302.3000	4	240	17	1239	8427.2010	S	15	15911	53	54289
8302.4100	66	3809	335	17195	8428.1001	S	3	245	13	386
8302.4200	66	2554	350	13615	8428.1009	S	7	511	40	1000
8302.4900	16	2549	89	6540	8428.2000	S	27	207	41	907
8303.0000	136	5258	686	18716	8428.3300	S	-	-	110	11287
8304.0000	18	1490	151	10593	8428.3900	S	12	178	161	1220
8306.2900	1	393	9	2275	8428.6000	S	5	340	13	1824
8306.3000	5	650	11	1836	8428.9099	S	43	5260	204	11744
KAP.83		27392		134680	8429.1100	S	1	75	7	1803
8402.1200	S	295	6	551	8429.1900	S	2	265	4	435
8405.1000	S	231	3	6417	8429.5102	S	11	1981	45	6630
8407.2101	S	467	77	729	8429.5201	S	8	1278	26	4127
8407.2102	S	1347	116	2327	8429.5202	S	8	275	5	742
8408.1001	S	41	67	1845	8429.5911	S	4	1152	49	7032
8408.1002	S	471	108	4318	8429.5919	S	10	1578	36	13991
8408.1003	S	83	27	2486	8430.2009	S	5	320	163	3739
8408.1004	S	163	13	3045	8430.3100	S	2	1000	7	3500
8408.1009	S	6393	30	55968	8430.4100	S	6	790	10	4600
8408.2000	S	172	119	1216	8430.4900	S	1	-	38	1512
8408.9000	S	183	52051	1418	8430.5000	S	1	70	10	5103
8409.9100	S	5149	182	18784	8430.6900	S	6	5020	177	11353
8409.9900	S	18943	906	94945	8431.1000	S	71	6405	252	27270
8410.9000	S	162	252	32118	8431.2010	S	4	271	67	2325
8411.1100	S	-	200	1561	8431.3190	S	26	837	86	3708
8411.2200	S	-	3	3999	8431.3990	S	47	2989	166	10208
8411.8190	S	-	-	2920	8431.4120	S	8	539	83	5127
8411.9910	S	33362	36	134946	8431.4190	S	19	1333	179	9987
8411.9990	S	4244	6	12685	8431.4300	S	330	25731	642	67901
8412.2100	S	630	542	3395	8431.4920	S	45	1422	177	6485
8412.2900	S	3208	686	16744	8431.4930	S	34	2108	80	8404
8412.9010	S	1384	68	4312	8431.4990	S	19	2191	116	10149
8413.4000	S	240	6	503	8432.1000	S	1224	27438	3300	75206
8413.5000	S	175	1856	1211	8432.2100	S	28	445	93	1404
8413.6000	S	1328	796	12217	8432.2901	S	59	263	178	775
8413.7000	S	17853	932	99514	8432.2902	S	262	596	3040	6915
8413.8100	S	1828	2311	14402	8432.2909	S	31	232	411	2339
8413.9100	S	7967	142	46348	8432.3001	S	7	188	323	6265
8414.1000	S	889	88	1165	8432.4001	S	12	359	12	359
8414.4000	S	495	67	1670	8432.8000	S	7	1025	25	1261
8414.5100	S	94	1109	1365	8432.9000	S	699	14045	2758	58974
8414.5900	S	640	1610	6797	8433.1100	S	7410	11742	39941	34207
8414.6000	S	107	820	1091	8433.3009	S	68	1993	8108	13042
8414.8001	S	771	197	7758	8433.4000	S	1673	334	1875	572
8414.8009	S	344	975	2189	8433.5300	S	10	787	39	1264
8414.9000	S	3914	134	24153	8433.9010	S	8	557	41	2784
8415.1000	S	383	2674	4588	8433.9090	S	229	3843	630	10013
8415.8300	S	158	1308	1476	8434.1000	S	-	-	70	7151
8415.9000	S	70	22	2307	8434.2000	S	1	266	6	2725
8417.1000	S	6934	342	7721	8436.8000	S	3	1771	190	2850
8417.8000	S	1907	31	5978	8438.5000	S	2	12	30	1685
8417.9000	S	1151	242	9486	8438.6000	S	1	268	68	2105
8418.5000	S	2980	2869	12873	8438.8001	S	2	742	20	4037
8418.6900	S	1437	96	18163	8438.8005	S	13	1186	70	37817
8418.9900	S	9525	1093	46248	8438.8009	S	126	1248	252	8948
8419.1900	S	549	30	600	8438.9000	S	46	2744	131	12799
8419.2000	S	498	404	2141	8439.1000	S	10	14252	31	28520
8419.3900	S	26040	142	28994	8439.3000	S	46	810	52	2961
8419.4000	S	111	10	15874	8439.9100	S	65	3697	209	12442
8419.5000	S	1283	1385	10029	8439.9900	S	82	3198	442	19608
8419.8100	S	260	118	1415	8440.1090	S	1	29	26	1157
8419.8900	S	5738	113	30624	8441.1000	S	17	423	89	1912
8419.9000	S	1469	60	7165	8441.8000	S	13	2223	33	30377
8420.1000	S	521	796	3525	8441.9000	S	15	489	73	11750
					8442.1000	S	-	-	3	2925
					8443.1100	S	3	896	15	9300

TABELL 11 (FORTS.). UTFØRSEL. VIKTIGERE VARER ETTER TOLLTARIFFENS NOMENKLATUR

VARENR.	1988 JANUAR - MAI				VARENR.	1988 JANUAR - MAI					
	MAI	1988 JANUAR - MAI		1988		MAI	1988 JANUAR - MAI		1988		
	MENGDE	VERDI	MENGDE	VERDI		MENGDE	VERDI	MENGDE	VERDI		
	TONN	1000 KR.	TONN	1000 KR.		TONN	1000 KR.	TONN	1000 KR.		
8443.1200	S	-	-	8	1509	8484.9000	1	248	3	1875	
8443.1900			526	85	10071	8485.1000	59	4466	475	25148	
8443.2900			820	5	884	8485.9010	2	6914	4	14734	
8443.5000		21	735	54	2416	8485.9090	2	813	112	7023	
8443.6000	S	5	151	51	1831	KAP. 84		667848		3133672	
8443.9010		4	225	6	283						
8443.9090		2	255	25	1464	8501.1000	S	178	445	1201	2973
8446.2100	S	3	1112	10	3258	8501.2000	S	13	198	346	1045
8447.9000	S	-	-	7	1157	8501.3101	S	183	567	1300	2831
8448.3200	S	1	409	1	409	8501.3109	S	45	373	201	894
8448.4900		1	275	5	1431	8501.4000	S	42	287	1039	634
8449.0000	S	45	2169	88	5103	8501.5302	S	4	292	20	1021
8450.9000		0	212	1	485	8501.5309	S	7	509	39	1103
8452.2900	S	20	850	90	1935	8501.6100	S	12	107	98	4701
8453.2000	S	5	500	20	682	8501.6200	S	11	402	50	1644
8454.3000	S	-	-	1	4268	8501.6300	S	7	342	28	3079
8455.3000		49	288	138	1144	8501.6400	S	1	3862	8	4157
8458.1900	S	12	226	28	1676	8502.1200	S	1	77	4	1105
8458.9100	S	1	4760	1	4760	8502.1300	S	-	-	4	1675
8458.9900	S	3	232	11	474	8502.3000	S	4	4400	77	7849
8459.1000	S	1	1565	1	1565	8503.0000	S	11	1034	244	16864
8459.2100	S	2	1779	3	1782	8504.1000	S	33209	729	156224	3687
8459.3900	S	3	800	17	1590	8504.2100	S	658	700	5519	2708
8459.6900	S	6	235	14	508	8504.2200	S	20	1454	79	4689
8460.9000	S	7	159	52	2752	8504.2300	S	2	2800	4	7385
8462.1000	S	3	1074	24	7349	8504.3100	S	3083	341	20477	5326
8462.4900	S	3	203	5	1395	8504.3300	S	8	4613	51	5706
8462.9100	S	5	220	15	1797	8504.3400	S	25	5439	73	31600
8462.9900	S	11	583	18	1125	8504.4001	S	13958	2767	112180	20434
8464.9000	S	-	-	40	2139	8504.4009	S	2920	6437	9392	28767
8465.1000	S	2	590	3	647	8504.9010	S	91	1191	799	23450
8465.9100	S	468	2781	1652	8095	8504.9090	S	0	262	17	2575
8465.9200	S	4	304	35	1596	8506.1109	S	4	263	23	1166
8465.9900	S	8	657	169	2540	8507.1000	S	430	5700	2280	30678
8466.3000	S	0	7	1	1204	8507.2000	S	65	1527	420	15014
8466.9100	S	1	171	15	1788	8507.3000	S	1	523	3	760
8466.9200	S	23	1125	85	5509	8508.2001	S	3238	1687	15184	7969
8466.9300	S	1	163	67	47655	8508.9000	S	31	2051	207	13530
8466.9400	S	1	437	13	3259	8512.2000	S	1	460	25	2033
8467.9100	S	1	98	19	3517	8514.9010	S	5	1532	16	4453
8469.2900	S	1	6	532	1340	8515.3900	S	444	1991	1910	7970
8470.5000	S	280	3598	660	15077	8515.8000	S	2	17	45	1137
8470.9002	S	43	2124	136	5888	8515.9000	S	8	752	45	3461
8471.1000	S	2	328	111	17743	8516.1001	S	393	1144	1459	4152
8471.2000	S	139	6177	2811	83714	8516.1002	S	8645	1879	81421	17117
8471.9100	S	651	14455	2241	85218	8516.2901	S	33520	10202	213722	62533
8471.9200	S	455	4568	3600	32747	8516.2902	S	287	68	6500	1990
8471.9300	S	5747	25779	25356	119421	8516.2909	S	19823	2555	81501	11178
8471.9900	S	3135	40429	13686	166422	8516.6001	S	1018	838	3202	2732
8472.9020	S	-	-	130	2252	8516.6002	S	3066	5582	12848	24027
8472.9090	S	243	503	709	4362	8516.6003	S	1335	1824	4312	6040
8473.1000	S	1	903	8	4650	8516.6004	S	684	195	3658	1635
8473.2900	S	0	446	2	869	8516.6005	S	429	497	1779	1842
8473.3000	S	42	43952	188	184457	8516.8000	S	113254	1609	277407	5520
8473.4000	S	0	283	2	1550	8516.9009	S	35	1603	212	11688
8474.2001	S	-	-	4	4116	8517.1010	S	14567	9074	46572	37268
8474.2009	S	6	3362	7	3737	8517.1090	S	3836	4429	16217	9267
8474.3900	S	5	3392	19	4229	8517.2000	S	24	613	148	4109
8474.8000	S	6	103	45	1326	8517.3010	S	668	3192	1859	10319
8474.9090	S	8	613	109	5628	8517.3092	S	-	-	12	4802
8477.1000	S	1	1519	11	5908	8517.4000	S	2172	22791	32027	89728
8477.3000	S	6	462	11	1473	8517.8101	S	12	100	292	2108
8477.8000	S	7	407	32	3122	8517.8109	S	1	5	82	1800
8477.9000	S	1	254	5	1250	8517.9010	S	6	6159	21	23277
8478.1000	S	-	-	1	1048	8517.9090	S	19	18744	72	85881
8479.1010	S	5	-	5	1091	8518.1000	S	567	634	12599	10163
8479.1090	S	13	191	10022	13709	8518.2200	S	7805	1708	49108	11596
8479.8100	S	6	196	84	5496	8518.2900	S	24389	1985	122507	9669
8479.8200	S	15	656	33	1393	8518.4000	S	260	354	792	797
8479.8901	S	42	8563	268	34400	8518.5000	S	49	132	318	2391
8479.8909	S	713	9921	3973	48473	8518.9010	S	2	183	20	1844
8479.9090	S	30	5884	222	27545	8519.9100	S	1268	4818	5728	19789
8480.4100	S	2	225	2	559	8519.9901	S	564	721	1507	2302
8480.6000	S	1	106	10	1907	8520.3109	S	45	310	4901	19868
8480.7100	S	16	1387	33	4967	8520.9000	S	146	265	155	304
8481.1091	S	1	188	20	2301	8521.1000	S	21	65	814	1819
8481.1092	S	5	226	31	1880	8522.9000	S	0	187	1	1242
8481.2010	S	2	349	7	931	8523.1200	S	513	39	13821	1042
8481.2091	S	6	745	77	9789	8523.1301	S	1444	265	21885	1090
8481.2092	S	1	638	47	4797	8523.1309	S	1152	300	6568	341
8481.2095	S	1	107	14	1547	8523.2000	S	0	267	2	493
8481.3010	S	34	3513	187	9772	8523.9000	S	1	226	6	1836
8481.3091	S	5	1525	13	3941	8524.1000	S	4	375	14	1438
8481.3099	S	0	474	12	2651	8524.2100	S	13148	145	109055	1179
8481.4091	S	0	93	6	1448	8524.2200	S	74435	589	318512	2212
8481.4092	S	0	67	4	1272	8524.2309	S	77	101	16696	1087
8481.4099	S	0	84	14	1100	8524.9001	S	13337	255	45543	1091
8481.8091	S	6	915	17	3635	8524.9009	S	2	3402	7	18067
8481.8092	S	0	68	3	1216	8525.1001	S	4431	745	16190	4448
8481.8093	S	2	255	7	928	8525.2000	S	608	13856	2710	95000
8481.8094	S	0	53	8	1078	8525.3001	S	21	226	211	923
8481.9090	S	16	1175	40	4005	8525.3009	S	63	308	106	1113
8482.1000	S	2	376	15	1618	8526.1000	S	5	438	123	2909
8483.1090	S	23	367	48	3370	8526.9100	S	12	525	294	11021
8483.3000	S	23	3404	96	11250	8526.9200	S	17	20	78	2005
8483.4001	S	1	90	61	4304	8527.1100	S	248	323	423	656
8483.4009	S	19	2857	61	7947	8527.1900	S	181	389	4669	1877
8483.5010	S	7	442	27	1572	8527.2100	S	2232	2068	4748	4013
8483.6000	S	2	329	37	1967	8527.9000	S	169	80	501	1044
8483.9000	S	6	1573	18	3924	8528.1010	S	103	939	924	3190

TABELL 11 (FORTS.). UTFØRSEL. VIKTIGERE VARER ETTER TOLLTARIFFENS NOMENKLATUR

VARENR.	1988 JANUAR - MAI 1988				VARENR.	1988 JANUAR - MAI 1988					
	MAI	1988	JANUAR - MAI	1988		MAI	1988	JANUAR - MAI	1988		
	MENGDE	VERDI	MENGDE	VERDI		MENGDE	VERDI	MENGDE	VERDI		
	TONN	1000 KR.	TONN	1000 KR.		TONN	1000 KR.	TONN	1000 KR.		
8528.1091	S	27	363	316	1550	8707.1000	S	4	210	6538	283
8528.1099	S	1060	1345	3042	7144	8708.1000		838	35634	3839	166256
8528.2009	S	6	109	488	1026	8708.2990		81	4083	396	16867
8529.1010		2	1304	36	12089	8708.3190		175	6390	888	28968
8529.1090		2	179	10	1541	8708.4090		35	1601	128	7059
8529.9010		13	8766	69	36455	8708.5090		11	272	191	2493
8529.9095		1	54	14	1489	8708.7010		1	16	121	4698
8529.9096		0	4287	2	19032	8708.7090		661	21409	3184	90922
8529.9099		2	231	9	2005	8708.9290		12	1019	212	26756
8530.9000		1	247	1	641	8708.9390		25	3415	131	17081
8531.1000		2	1480	16	10485	8708.9490		33	4856	156	20726
8531.8000		1	1571	6	4678	8708.9910		58	1063	236	5183
8531.9000		1	1470	11	10308	8708.9990		441	14127	3393	69127
8534.0000		0	799	2	4910	8709.1900	S	2	80	10	1007
8535.1000		1	124	37	2223	8709.9000		5	231	16	810
8535.3000		56	5321	417	34518	8710.0000		0	145	3	1760
8535.9000		24	2262	42	5536	8711.4000	S	65	1453	70	1631
8536.1001		2	437	15	4362	8711.5000	S	167	4033	183	4471
8536.3001		0	6	2	1235	8712.0000	S	4656	5523	15136	18612
8536.3009		29	3053	196	16400	8714.9100		26	1518	74	4235
8536.4909		1	483	1	1282	8714.9200		-	-	18	1363
8536.5091		12	1999	83	11221	8714.9900		18	1438	82	5253
8536.5092		0	327	7	1642	8716.3900	S	38	918	169	5768
8536.5099		0	21	51	5101	8716.4000	S	81	1050	266	4463
8536.6109		13	1435	140	14030	8716.8001	S	9686	1668	69710	12345
8536.6900		18	2024	35	4095	8716.8009	S	398	566	1900	980
8536.9001		1	417	4	1010	8716.9000	S	5	316	19	990
8536.9002		1	216	6	1362	KAP.87			194931		866271
8536.9009		3	1244	28	7422						
8537.1000		3	3174	34	18455	8802.1200	S	1	7245	2	10611
8537.2000		8	768	20	6633	8802.2000	S	-	-	5	1270
8538.1000		1	290	13	4519	8802.3000	S	-	-	3	1580
8538.9090		34	4112	101	13767	8802.4000	S	-	-	1	28800
8541.1000	S	45934	534	184996	833	8803.1000		0	309	1	541
8541.2100	S	16705	68	122686	1681	8803.2000		0	137	2	3044
8541.4001	S	551	1056	1359	1799	8803.3000		5	3379	34	22047
8541.4009	S	30	60	189112	2395	8803.9000		1	6917	4	31145
8541.5000	S	1687	1241	817816	10918	KAP.88			17986		99147
8541.6000	S	7	32	3773	4635						
8542.1100	S	372256	2470	496653	5298	8901.1001	B	332	32699	1559	124941
8542.1900	S	87765	1531	581690	6777	8901.1002	B	-	-	33	3000
8542.2000	S	1506	143	596940	2070	8901.2004	B	16555	63000	129492	145239
8542.8000	S	119134	970	911916	6826	8901.9002	B	-	-	73203	96582
8543.2000	S	4	270	4028	1927	8901.9003	B	-	-	399	34957
8543.8000	S	417	983	3955	6496	8901.9004	B	-	-	14719	194670
8543.9000		0	142	1	1701	8902.0001	B	6235	327854	15075	879341
8544.1100		1	36	200	5256	8902.0002	B	21	1315	1198	31425
8544.3000		14	2933	51	10349	8903.9102	S	3	1743	4	1842
8544.4100		3	523	20	3693	8903.9201	S	229	57601	862	200871
8544.4901		1	287	1427	8903.9202	S	1	816	5	1970	
8544.4909		18	1826	69	7850	8903.9901	S	393	2683	1476	8922
8544.5100		10	1933	54	9246	8903.9902	S	10	516	59	4202
8544.5901		155	6893	741	34203	8905.2000	S	-	-	1	84518
8544.5903		9	504	62	2196	8905.9000	S	-	-	1	17908
8544.5904		8	477	76	2994	8906.0001	S	5	2182	57	21894
8544.5909		20	354	20	354	8906.0009	S	2	1875	5	3217
8544.6002		8	524	16	635	8907.1009	S	7	748	20	852
8544.6009		-	-	582	3700	8907.9001		175	4097	584	16200
8544.7000		-	-	2	2419	8907.9009		20	199	177	3327
8545.1901		2279	1481	5854	3322	8908.0000	S	1	8982	2	10079
8546.1000		22	549	231	5583	KAP.89			506843		1888482
8546.2001		55	1294	326	7331						
8547.2000		3	224	6	708	9001.1000		0	15	6	2109
8547.9090		2	328	2	470	9003.1100	S	233	20	10505	1087
KAP.85			272619		1405285	9004.1000	S	4016	65	34381	1159
8602.1000	S	-	-	3	1620	9006.1000	S	2	40	5	1290
8609.0000		73	3060	432	18868	9006.4090	S	1	342	2	631
KAP.86			3230		20897	9006.5110	S	481	770	579	847
8701.9005	S	-	-	5	1749	9006.5310	S	829	564	900	572
8701.9009	S	-	-	13	1162	9006.6900	S	3	373	4	630
8702.1002	S	506	895	15	3434	9006.9000	S	16	879	163	4624
8703.1001	S	38	755	572	11601	9009.1100	S	8	330	15	541
8703.2101	S	10	314	11	327	9009.1200	S	3	129	69	1766
8703.2201	S	25	1120	26	1141	9009.2100	S	3	248	20	654
8703.2301	S	27	1541	238	5392	9009.9000	S	10	2085	25	9975
8703.2305	S	1	150	16	1418	9010.1000	S	21	445	108	2452
8703.2309	S	3	380	17	1005	9010.9000	S	0	238	2	1708
8703.2401	S	1	75	12	1231	9013.2000	S	0	90	2	4065
8703.3305	S	1	503	3	978	9014.1010	S	0	1876	1	2534
8703.9000	S	-	-	25	1271	9014.2010	S	0	-	0	2872
8704.2101	S	4	554	15	3356	9014.2090	S	249	250	3	1117
8704.2102	S	9	800	13	1657	9014.8010	S	12	2629	873	23273
8704.2109	S	6	1067	23	4034	9014.8020	S	8	4762	104	22060
8704.2201	S	13	5074	81	28470	9014.8030	S	8	7382	31	28530
8704.2202	S	62	46027	221	163203	9014.8090	S	7	4566	10	15504
8704.2209	S	33	11181	115	35226	9014.9010	S	3	1920	20	17511
8704.2301	S	6	1332	27	8217	9014.9090	S	1	2462	3	7276
8704.2302	S	-	-	5	2490	9015.1010	S	0	1358	2	20999
8704.2309	S	8	1368	33	7292	9015.8010	S	2	213	4	1852
8704.3101	S	7	441	20	1120	9015.8090	S	1	2317	5	11375
8704.3102	S	2	175	63	5486	9015.9090	S	1	939	2	1485
8704.3202	S	1	480	1	480	9017.1000	S	-	-	10	10552
8704.3209	S	1	392	5	817	9017.8090	S	-	-	7	1031
8705.1000	S	2	1846	10	5858	9018.1900		11	14996	36	57740
8705.3000	S	-	-	3	6857	9018.2000		2	474	12	1142
8705.9000	S	1	533	1747	3772	9018.3100		0	374	1	479
8706.0091	S	2	850	31	12413	9018.3900		0	135	4	1088
8706.0099	S	3	1350	20	6434	9018.9000		9	6150	49	23398
						9019.1000		0	156	3	1068
						9019.2000		25	6386	110	29902

TABELL 11 (FORTS.). UTFØRSEL. VIKTIGEPE VARER ETTER TOLLTARIFFENS NOMENKLATUR

VARENR.	1988 JANUAR - MAI 1988				VARENR.	1988 JANUAR - MAI 1988			
	MAI		1988			MAI		1988	
	MENGDENE	VERDI	MENGDENE	VERDI		MENGDENE	VERDI	MENGDENE	VERDI
	TONN	1000 KR.	TONN	1000 KR.		TONN	1000 KR.	TONN	1000 KR.
9021.4000	0	309	0	426	9506.9100	67	3338	310	17250
9021.9000	0	40	3	1329	9506.9909	4	333	31	1492
9022.1100	1	4899	1	5376	9507.9000	4	761	36	10060
9022.2901	459	162	9330	2739	KAP.95		16117		111556
9022.3000	4	335	25	1164					
9022.9000	0	619	1	2919	9603.1000	8	374	71	2852
9023.0000	44	8823	244	44057	9603.2100	86	12238	408	54421
9025.1910	33	363	616	2719	9617.0000	3	300	63	7683
9025.9000	3	1714	10	7959	KAP.96		13837		69881
9026.1010	55	1416	305	7215					
9026.1090	117	521	644	3536	9701.1000	0	2431	1	31012
9026.2010	20	246	250	2007	9701.9000	-	-	1	1158
9026.2090	3486	919	18928	4730	9702.0000	0	1205	0	5160
9026.8010	1	200	73	7606	9704.0000	1	76	3	1316
9026.8090	20	221	271	10381	9706.0000	1	423	3	3819
9026.9000	1	1766	18	9955	KAP.97		4275		43209
9027.1090	31	207	77	348					
9027.8010	126	1642	662	8005					
9027.8090	402	1051	1862	3220					
9027.9000	1	677	5	2381					
9028.3000	2	8	80	1233					
9029.2090	54	105	15216	3817					
9030.3900	17	496	149	1621					
9030.4000	-	-	12	2372					
9030.9090	0	30	2	2112					
9031.1090	15	279	53	722					
9031.8010	15	2773	225	7159					
9031.8090	218	1280	1796	17289					
9031.9000	2	3653	5	9944					
9032.1010	5261	841	39804	3485					
9032.8100	3	441	10	521					
9032.8910	838	4340	2241	17340					
9032.8990	1069	447	8320	3470					
9032.9000	6	4727	15	10158					
9033.0000	1	6227	7	20545					
KAP.90		120799		566389					
9101.1100	190	776	4549	3636					
9101.2100	-	-	37	1370					
9101.9900	3	304	887	389					
9102.1100	764	396	1052	455					
9104.0000	818	220	3911	870					
KAP.91		1908		8961					
9207.1002	333	793	511	1412					
9207.9001	100	215	226	450					
KAP.92		1921		4877					
9301.0000	0	320	0	320					
9305.9010	13	5809	53	17258					
9305.9090	4	1187	27	8564					
9306.3000	444	12314	1481	60759					
9306.9000	31	39579	126	139051					
KAP.93		59363		227637					
9401.3000	35	2593	223	16133					
9401.6101	90	11334	784	96778					
9401.6102	33	2657	216	19350					
9401.6109	53	5223	213	20873					
9401.6902	5	243	19	1048					
9401.6909	1	586	16	1314					
9401.7100	51	3693	216	17314					
9401.7909	2	48	24	1389					
9401.8000	7	992	29	3174					
9401.9000	57	1785	373	15868					
9402.1000	2	402	17	2831					
9402.9000	17	1874	28	5148					
9403.1002	29	932	201	6018					
9403.1009	28	1581	164	9076					
9403.2001	176	2140	1054	13510					
9403.2009	17	832	108	5404					
9403.3000	9	543	72	4302					
9403.4000	16	383	52	1529					
9403.5000	41	1360	232	6701					
9403.6002	36	1215	143	4706					
9403.6003	108	2822	244	8510					
9403.6009	139	3722	725	23796					
9403.7000	0	29	29	2168					
9403.9000	121	6169	326	11771					
9404.1000	46	314	351	2542					
9404.2100	210	4126	1115	22880					
9404.3000	4	794	42	7946					
9404.9002	13	1147	96	7421					
9404.9009	2	251	35	2510					
9405.1000	300	14638	1344	72660					
9405.2000	4	3464	189	19397					
9405.4000	64	6049	430	36154					
9405.6000	4	609	43	3691					
9405.9200	2	248	12	1000					
9405.9900	61	4366	296	20221					
9406.0010	4	163	212	6651					
9406.0021	124	1372	843	8828					
9406.0029	194	3091	463	7257					
KAP.94		94864		524367					
9503.9000	10	252	29	948					
9504.9000	2	783	6	1075					
9506.1100	590	229	6034	2358					
9506.1200	5	498	32	4049					
9506.1909	0	8	6	1241					

TABELL 12. SAMHANDELEN MED DE ENKELTE LAND. MILL. KR
 IMPORTS AND EXPORTS BY COUNTRY. MILLION KRONER

	INNFØRSEL - OPPRINNELSES LAND IMPORTS - COUNTRY OF ORIGIN				UTFØRSEL - BESTEMMELSESLAND EXPORTS - COUNTRY OF DESTINATION			
	MAI		JANUAR-MAI		MAI		JANUAR-MAI	
	1987	1988	1987	1988	1987	1988	1987	1988
I A L T	12 395,1	12 701,1	61 365,7	60 219,6	12 050,9	11 709,8	62 760,7	57 750,9
E U R O P A	9 284,7	9 261,2	47 896,7	45 188,3	10 052,0	9 763,6	48 908,3	49 336,3
101 DANMARK	912,1	889,0	4 924,9	4 607,9	682,9	568,0	3 105,3	3 015,1
102 FÆRØYANE	4,1	7,5	25,9	24,3	40,0	92,6	493,5	360,4
103 FINLAND	439,2	537,9	2 742,3	2 299,6	227,3	254,1	1 136,9	1 294,5
105 ISLAND	8,6	11,6	55,4	78,8	58,5	107,1	238,8	497,4
106 SVERIGE	2 417,8	2 397,8	11 333,1	11 022,5	1 386,5	1 331,9	6 276,2	6 448,6
111 ALBANIA	0,0	0,5	0,1	0,7	0,0	-	0,3	-
112 BELGIA; LUXEMBOURG	357,2	306,3	1 842,9	1 534,8	127,2	312,0	693,1	1 467,0
113 BULGARIA	7,4	7,1	10,5	5,3	2,6	0,5	13,4	12,6
117 FRANKRIKE	442,8	463,9	2 221,3	2 151,2	871,3	1 046,8	3 191,7	4 699,9
118 GIBRALTAR	0,0	0,0	0,7	0,0	0,0	0,4	0,0	0,5
119 HELLAS	21,5	29,2	114,7	308,6	18,1	12,3	110,1	81,1
121 IRLAND	94,0	140,1	470,3	552,9	21,3	45,0	119,6	153,0
123 ITALIA	412,1	347,1	2 495,2	2 308,3	251,7	293,4	1 265,3	1 500,1
125 JUGOSLAVIA	15,5	12,2	79,1	102,9	7,5	17,4	41,0	70,2
126 MALTA	0,7	0,4	3,6	61,2	0,6	0,7	88,4	8,0
127 NEDERLAND	444,4	463,2	2 230,6	2 239,9	1 012,8	565,4	4 036,6	4 135,7
131 POLEN	42,9	46,5	178,4	178,4	39,0	32,9	147,1	153,0
132 PORTUGAL	100,4	108,2	599,8	619,6	87,9	65,6	350,4	439,9
133 ROMANIA	7,5	120,2	85,2	273,3	0,0	0,0	0,0	0,0
135 SOVJETUNIONEN	111,4	52,7	299,2	273,3	50,0	34,6	255,6	281,0
137 SPANIA	99,4	185,9	649,5	1 040,0	60,2	78,2	912,7	453,3
139 STORBRIANNIA OG N.-IRLAND	1 011,5	961,8	5 178,5	4 681,8	3 050,4	3 097,6	16 912,6	15 838,5
141 SVEITS	182,0	184,8	1 052,0	1 111,4	98,6	122,4	514,3	572,5
142 TSJEKKOSLOVAKIA	16,4	13,8	95,2	99,9	28,0	27,6	73,9	79,5
143 TYRKIA	9,3	8,8	53,7	58,0	49,3	18,1	146,6	149,5
144 FORBUNDSREP. TYSKLAND (BRD)	1 900,5	1 740,6	10 066,1	8 690,0	1 707,8	1 569,7	8 887,7	7 272,7
151 DEN TYSKE DEM. REP. (DDR)	93,6	79,4	356,6	266,9	18,5	11,7	53,8	63,7
152 UNGARN	14,7	8,2	54,8	48,6	4,6	5,1	41,5	28,5
153 ØSTERRIKE	117,5	136,1	677,1	629,8	146,3	51,7	427,1	255,0
A F R I K A	43,7	471,5	417,3	1 623,2	189,3	73,6	1 076,4	591,2
203 ALGERIE	-	-	0,5	-	0,1	0,0	24,0	26,7
204 ANGOLA	-	-	0,4	-	0,2	0,1	4,5	10,7
205 BOTSWANA	15,3	82,9	105,1	331,6	0,0	0,0	0,1	3,1
209 ST. HELENA	-	0,5	0,0	0,0	-	-	-	0,1
213 BR. OMRÅDER I INDISKE HAV	-	0,0	0,0	0,0	-	-	-	-
216 BURUNDI	-	-	-	0,0	-	-	-	1,7
229 BENIN TIDL. DAHOMEY	-	-	-	0,0	0,1	0,1	0,3	0,4
231 KOMORENE	-	-	-	0,0	0,0	0,0	0,0	0,0
235 EKVATORIAL-GUINEA	-	-	-	0,0	0,0	0,0	0,0	0,0
239 ELFENBENSKYSTEN	0,6	0,4	2,5	1,0	0,8	1,4	7,7	12,0
246 ETIOPIA	-	-	-	0,0	0,0	0,1	0,4	1,1
249 DEN ARABISKE REP. EGYPT	2,7	3,7	8,4	17,0	1,5	9,0	16,3	49,4
250 DJIBOUTI	-	0,2	-	0,6	0,0	0,0	0,0	0,6
254 GABON	11,3	14,7	40,1	45,2	2,2	1,3	11,8	8,9
256 GAMBIA	0,0	-	0,0	0,0	0,0	0,1	3,6	1,7
260 GHANA	-	0,0	31,1	4,4	2,1	4,1	13,6	10,8
264 GUINEA	-	0,0	18,9	16,0	0,0	0,3	3,3	1,1
266 GUINEA-BISSAU	-	-	-	-	-	0,1	0,0	0,1
270 KAMERUN	-	-	0,0	0,0	0,4	0,6	0,0	0,0
273 KAPP VERDEØYENE	-	0,0	0,0	0,0	0,0	0,0	0,0	0,0
276 KENYA	0,3	1,3	6,0	6,0	1,0	0,6	10,8	4,0
278 KONGO (BRAZZAVILLE)	0,1	6,1	0,3	6,0	1,1	0,6	17,4	12,0
279 ZAIRE	0,0	0,4	0,4	0,1	1,0	1,7	0,0	3,3
281 LESOTHO	0,0	0,0	0,1	0,0	-	-	0,0	0,0
283 LIBERIA	0,0	309,7	-	966,6	127,6	14,8	72,4	190,3
286 LIBYA	-	3,3	-	6,5	7,9	0,2	16,8	4,1
289 MADAGASKAR	0,1	0,0	0,5	0,0	0,1	0,0	1,9	0,1
296 MALAWI	-	-	0,1	0,0	-	0,0	0,5	4,3
299 MALI	0,1	0,6	0,4	0,0	0,2	0,8	0,0	0,0
303 MAROKKO	8,9	27,5	138,0	119,9	1,5	0,3	15,0	13,9
306 MAURETANIA	-	-	-	-	-	-	0,0	0,0
307 MAURITIUS	0,3	0,7	1,1	3,0	0,0	0,1	0,0	0,0
308 NAMIBIA TIDL. SØRVEST-AFR.	-	-	0,0	-	-	-	0,0	0,0
309 NIGER	-	1,1	0,0	10,0	0,0	3,3	0,0	37,4
313 NIGERIA	0,7	-	1,1	0,0	6,8	10,4	33,5	41,3
319 MOSAMBIK TIDL. PORT. Ø. AFR.	0,1	-	0,3	0,0	3,8	9,8	14,1	27,7
322 REUNION OG MAYOTTE	0,0	-	0,1	0,0	0,0	0,4	3,5	2,1
326 ZIMBABWE TIDL. RHODESIA	1,2	0,2	7,0	8,0	2,3	0,3	13,0	28,6
329 RWANDA	-	1,0	0,0	0,0	5,9	-	6,9	-
333 SAO TOME OG PRÍNCÍPE	-	0,0	0,0	0,0	0,0	-	-	3,2
336 SENEGAL	0,0	0,0	0,2	0,0	0,2	-	3,3	1,0
337 SENTRALAFRIKANSKE REP.	-	-	-	-	-	-	-	-
338 SEYCHELLENE	-	0,1	0,0	0,0	-	-	0,0	0,5
339 SIERRA LEONE	-	0,4	0,5	0,0	-	-	0,1	0,1
346 SOMALIA	-	0,0	0,0	0,0	-	-	-	0,1
349 SPANSKE OMRÅDER I AFRIKA	-	-	-	-	0,2	-	1,2	-
356 SUDAN	-	-	-	1,3	1,1	0,7	3,4	9,1
357 SWAZILAND	0,2	0,2	0,3	0,7	-	0,1	1,4	0,2
359 SØR-AFRIKA	0,4	15,1	31,1	42,2	3,9	2,4	22,1	5,7

TABELL 12. (FORTS.) SAMHANDELEN MED DE ENKELTE LAND. MILL. KR
IMPORTS AND EXPORTS BY COUNTRY. MILLION KRONER

	INNFØRSEL - OPPRINNELSES LAND IMPORTS - COUNTRY OF ORIGIN				UTFØRSEL - BESTEMMELSES LAND EXPORTS - COUNTRY OF DESTINATION			
	MAI		JANUAR-MAI		MAI		JANUAR-MAI	
	1987	1988	1987	1988	1987	1988	1987	1988
369 TANZANIA	0,0	0,0	4,7	1,5	5,0	1,7	47,4	17,8
373 TCHAD	0,1	0,1	-	0,4	-	0,0	0,0	0,0
376 TOGO	0,1	0,1	11,2	3,3	0,0	0,0	2,8	6,1
379 TUNISIA	1,1	1,2	6,3	14,3	0,0	0,0	12,4	16,0
386 UGANDA	-	0,0	-	2,3	0,0	0,0	3,6	0,9
389 ZAMBIA	0,0	0,0	0,0	0,1	1,4	1,1	7,4	12,9
393 BURKINA FASO	-	0,5	-	2,4	-	1,7	1,3	1,7
A S I A	1 622,2	1 287,7	6 729,3	5 768,1	609,9	472,9	2 767,4	2 793,3
404 AFGHANISTAN	0,2	0,6	1,3	1,8	14,9	1,0	24,0	5,2
409 BAHRAIN	0,0	-	1,2	0,0	2,5	1,8	5,7	10,0
410 BANGLADESH	2,8	3,5	19,1	18,1	1,0	1,0	11,0	2,4
412 BHUTAN	-	-	0,0	0,0	0,0	0,0	0,0	0,0
416 BRUNEI	-	0,0	-	0,0	-	-	0,0	0,0
420 BURMA	0,8	0,1	3,7	1,1	-	-	0,3	0,0
424 SRI LANKA TIDL. CEYLON	0,2	2,3	10,6	9,8	3,2	0,1	14,9	12,0
426 UNIONEN AV ARAB. EMIRATER	0,1	0,1	0,3	2,1	12,1	10,1	70,0	22,5
428 FILIPPINENE	9,9	6,9	35,7	34,5	4,1	1,6	113,7	10,2
432 TAIWAN TIDL. FORMOSA	61,3	77,5	296,6	347,7	17,2	9,1	109,6	51,4
436 HONG KONG	55,6	128,2	362,3	446,7	30,6	21,8	124,7	135,9
444 INDIA	13,9	52,1	75,5	118,4	43,8	33,0	165,4	162,1
448 INDONESIA	10,3	9,9	46,8	42,5	4,6	3,5	32,6	45,2
452 IRAK	-	-	-	-	0,0	0,0	5,5	21,1
456 IRAN	0	22,8	6,0	52,3	5,9	4,1	1,1	104,3
460 ISRAEL	15,0	51,1	154,1	146,6	113,0	9,9	368,2	217,7
464 JAPAN	751,0	745,4	3 763,8	3 203,7	146,0	183,9	661,4	909,5
476 JORDAN	-	18,8	0,0	30,2	1,3	0,1	3,0	3,0
478 KAMPUCHEA TIDL. CAMBODIA	-	-	0,1	0,1	-	-	-	-
484 KINA	34,2	38,3	610,1	220,4	36,0	20,6	230,5	127,1
488 KOREA, NORD-	0,0	5,3	0,1	26,8	-	2,4	0,1	19,2
492 KOREA, SØR-	574,8	68,5	928,0	517,4	36,5	33,1	157,8	233,5
496 KUWAIT	0,0	-	0,0	0,1	1,4	1,3	20,8	9,5
500 KYPROS	12,9	5,7	18,5	59,5	3,7	5,0	14,2	13,0
504 LAOS	-	0,0	-	0,4	-	-	0,0	-
508 LIBANON	0,0	0,0	0,0	0,4	1,7	2,5	8,3	10,3
510 MACAO	2,3	0,5	10,2	10,8	0,4	0,6	1,1	1,8
512 MALAYSIA	15,3	15,6	76,7	130,6	3,9	35,3	67,3	139,9
513 MALDIVENE	-	0,0	-	0,2	0,0	-	0,1	0,0
516 MONGOLIA	0,1	-	0,1	0,0	-	-	-	-
520 OMAN	-	-	0,3	0,0	0,9	1,6	12,8	8,4
528 NEPAL	0,3	0,3	2,7	2,4	0,1	-	0,8	0,5
534 PAKISTAN	12,0	6,8	58,2	62,7	19,9	5,5	101,1	146,9
540 QATAR	0,0	-	0,1	0,0	1,1	0,7	11,9	4,8
544 SAUDI-ARABIA	0,0	5,3	69,7	32,0	7,9	8,5	55,1	31,7
548 SINGAPORE	20,7	21,0	99,1	152,2	70,4	36,8	279,9	146,9
556 YEMEN, DET DEMOKRATISKE	-	-	-	-	0,0	0,0	0,7	0,3
564 SYRIA	0,0	0,1	0,6	0,8	1,7	0,0	7,5	3,1
568 THAILAND	14,3	20,1	69,5	93,6	23,7	23,6	79,7	110,5
571 RYUKYU-ØYENE	-	-	-	-	-	-	0,1	-
575 VIETNAM, SOSIALISTISKE REP.	-	0,8	0,0	1,7	-	3,6	0,3	14,9
578 YEMEN, DEN ARABISKE REPUB.	-	0,0	-	0,1	0,0	-	1,9	3,5
N O R D - A M E R I K A	1 254,7	1 433,2	5 248,1	6 520,0	1 107,3	1 243,0	9 337,0	4 275,9
602 BARBADOS	0,0	-	0,0	0,2	0,5	1,0	3,7	4,9
604 BELIZE	-	-	0,0	0,0	0,2	0,0	1,0	0,7
607 BAHAMAS, BERMUDA	0,1	71,0	1,1	277,0	18,0	66,8	4 092,2	111,7
612 CANADA	243,3	278,1	881,4	850,0	75,9	194,1	496,5	649,1
616 COSTA RICA	9,4	5,8	34,8	20,3	0,0	0,1	5,0	2,5
620 CUBA	0,1	0,0	0,2	0,1	0,0	0,0	1,5	1,1
624 DOMINGO-REPUBLIKKEN	-	0,2	0,0	0,3	0,2	0,5	3,8	12,7
628 FRANSKE ANTILLER	-	0,1	-	3,2	3,1	8,2	27,0	36,6
631 GRØNLAND	2,4	3,7	16,7	25,4	29,5	201,7	71,4	213,7
632 GUATEMALA	0,2	0,1	4,3	5,0	0,3	0,7	18,0	11,5
636 HAITI	-	0,0	0,7	0,0	0,5	0,7	6,6	4,6
644 HONDURAS	6,0	1,6	18,7	0,0	0,6	0,2	1,4	1,7
648 JAMAICA	12,7	0,1	52,1	3,9	0,6	2,4	9,9	16,1
652 MEXICO	46,3	37,9	107,0	107,0	1,5	5,4	14,8	27,0
656 NEDERLANDSKE ANTILLER	-	0,0	0,0	0,0	0,0	0,8	4,0	4,8
664 NICARAGUA	0,0	0,3	0,0	0,0	1,1	0,1	19,8	2,2
669 PANAMA MED KANALSONEN	13,3	170,6	59,8	585,8	1,5	11,1	1 170,5	178,1
672 SALVADOR	0,1	0,6	0,1	5,8	0,1	0,5	13,1	18,3
676 SAINT-PIERRE OG MIQUELON	-	-	-	-	-	-	-	-
680 TRINIDAD OG TOBAGO	0,0	0,1	0,2	0,3	1,5	0,6	10,5	12,3
684 U.S.A.	920,6	862,9	4 069,3	4 595,8	785,7	745,6	3 362,8	2 966,2
688 AMERIKANSKE VIRGINØYER	-	-	1,4	0,1	0,0	-	0,5	0,6

TABELL 12. (FORTS.) SAMHANDELEN MED DE ENKELTELAND. MILL. KR
 IMPORTS AND EXPORTS BY COUNTRY. MILLION KRONER

	INNFORSEL - OPPRINNELSESLAND IMPORTS - COUNTRY OF ORIGIN				UTFORSEL - BESTEMMELSESLAND EXPORTS - COUNTRY OF DESTINATION			
	MAI		JANUAR-MAI		MAI		JANUAR-MAI	
	1987	1988	1987	1988	1987	1988	1987	1988
S Ø R - A M E R I K A	173,3	174,5	836,0	805,8	53,2	74,0	366,3	389,0
705 ARGENTINA	22,9	25,4	39,2	34,8	5,3	11,9	15,2	21,4
710 BOLIVIA	-	0,0	0,4	0,0	0,4	0,2	0,9	0,4
715 BRASIL	55,7	33,6	263,7	276,6	10,8	14,1	204,7	137,6
720 GUYANA	-	-	0,7	0,0	-	-	-	-
725 CHILE	14,1	15,4	44,0	59,2	8,2	5,1	37,1	69,5
730 COLOMBIA	13,0	23,1	107,6	105,9	3,7	7,1	43,0	37,8
735 ECUADOR	0,6	0,6	2,3	3,0	2,0	0,1	8,5	1,2
740 FALKLANDSØYENE	0,3	3,4	12,3	10,8	-	0,1	-	0,8
745 FRANSK GUIANA	-	0,1	-	0,9	-	0,1	0,1	0,7
755 PARAGUAY	-	0,0	8,2	0,0	0,1	-	0,3	0,6
760 PERU	1,0	1,2	4,7	6,6	1,3	0,5	8,6	4,2
765 SURINAM	20,0	71,2	221,7	278,1	-	0,2	0,8	0,5
770 URUGUAY	0,1	0,5	6,8	5,0	1,2	0,3	3,0	1,7
775 VENEZUELA	45,6	0,1	124,3	25,0	20,2	34,3	44,2	112,6
O C E A N I A	16,6	73,1	238,3	314,2	39,2	82,7	305,2	365,0
804 AUSTRALIA	10,9	67,5	215,6	255,2	31,7	68,4	214,6	315,3
806 PAPUA - NY GUINEA	0,0	-	0,1	6,2	-	1,3	0,4	1,9
807 PITCAIRNØYENE	-	-	-	0,0	1,8	-	1,8	-
808 KIRIBATI	-	1,1	-	4,0	-	-	-	-
809 SALOMONØYENE	-	0,0	5,4	7,8	-	0,0	-	0,0
811 FIJI	-	-	-	-	0,1	0,0	0,6	0,7
812 VANUATU	-	-	0,0	0,1	-	-	64,0	0,0
813 TONGA	-	0,0	-	0,0	-	-	0,3	-
814 TUVALU	-	0,0	-	0,2	-	-	-	0,1
815 FRANSK BÉS. I OCEANIA	-	0,0	-	0,5	0,1	0,7	2,2	14,2
818 NAURU	-	0,2	-	0,5	-	0,0	-	2,0
820 NEW ZEALAND	5,7	4,5	16,8	37,5	4,8	12,0	20,6	29,9
825 U.S.A. S BÉS. I OCEANIA	-	0,1	0,3	2,4	0,6	0,0	0,6	0,8
830 VEST SAMOA	-	-	-	-	0,0	-	0,0	0,0
900 INTERNASJ. ORGANISASJONER	-	-	-	-	-	-	-	0,2

LANDOMRÅDER, SE TABELL 13.

NORDEN - DANMARK, FÆRØYANE, FINLAND, ISLAND OG SVERIGE.

EFTA - FINLAND, ISLAND, SVERIGE, SVEITS OG ØSTERRIKE.

E F - DANMARK, BELGIA OG LUXEMBOURG, FRANKRIKE, HELLAS, IRLAND, ITALIA, NEDERLAND, PORTUGAL, SPANIA,

STORBRIANNIA OG FORBUNDSREPUBLICKEN TYSKLAND (BRD).

COMECON, EUROPEISKE - BULGARIA, POLEN, ROMANIA, SOVJETUNIONEN, TSJEKKOSLOVAKIA,

DEN TYSKE DEMOKRATISKE REPUBLIKK (DDR) OG UNGARN.

UTVIKLINGSLAND - JUGOSLAVIA OG MALTA, AFRIKA UNNTATT SØR-AFRIKA, ASIA UNNTATT JAPAN, NORD-OG SØR-AMERIKA

UNNTATT U S A, CANADA OG GRØNLAND, OCEANIA UNNTATT AUSTRALIA OG NEW ZEALAND.

REGIONAL GROUPS OF COUNTRIES, SEE TABLE 13.

NORDIC COUNTRIES - DENMARK, THE FAEROES, FINLAND, ICELAND AND SWEDEN.

EFTA - FINLAND, ICELAND, SWEDEN, SWITZERLAND AND AUSTRIA.

E C - DENMARK, BELGIUM AND LUXEMBOURG, FRANCE, GREECE, IRELAND, ITALY, NETHERLANDS, PORTUGAL, SPAIN,

UNITED KINGDOM AND THE FEDERAL REPUBLIC OF GERMANY (FRG).

COMECON, EUROPEAN - BULGARIA, POLAND, ROMANIA, SOVJET UNION, CZECHOSLOVAKIA,

THE GERMAN DEMOCRATIC REPUBLIC (GDR) AND HUNGARY.

DEVELOPING, COUNTRIES - YUGOSLAVIA AND MALTA, AFRICA EXCLUDING SOUTH AFRICA, ASIA EXCLUDING JAPAN,

NORTH-AND SOUTH AMERICA EXCLUDING U S A, CANADA AND GREENLAND,

OCEANIA EXCLUDING AUSTRALIA AND NEW ZEALAND.

TABELL 13. SAMHANDELEN MED DE VIKTIGSTE LAND.
HOVEDGRUPPER ETTER SITC. JANUAR-MAI 1988. MILL. KR
TRADE WITH PRINCIPAL COUNTRIES BY DIVISIONS OF THE SITC. MILLION KRONER

GRUPPE	NORDEN		EFTA		EF		COMECON		UTVIKLINGS- LAND	
	INNF.	UTF.	INNF.	UTF.	INNF.	UTF.	INNF.	UTF.	INNF.	UTF.
I ALT	18033.2	11617.3	15000.0	9069.3	28716.2	39055.2	1224.1	623.2	6181.2	3398.3
0 MATVARER OG LEVENDE DYR	672.4	1068.8	423.5	759.9	1267.3	2368.5	63.2	126.6	776.8	317.3
00 LEVENDE DYR(UNNT. DE I H. GR 03)	5.3	2.3	2.5	1.8	7.7	0.6	0.2	-	0.0	-
01 KJØTT OG KJØTTVARER	20.3	14.5	10.7	14.6	13.9	9.9	0.1	0.8	6.0	3.2
02 MEIERIVARER OG EGG	20.1	23.5	4.6	20.7	25.5	24.8	-	25.0	0.0	8.4
03 FISK OG FISKEVARER	105.7	719.0	48.4	460.7	55.9	2222.0	34.9	82.5	29.9	282.5
04 KORN OG KORNVARER	127.8	33.8	80.6	28.9	174.4	18.7	0.6	8.4	23.8	5.6
05 FRUKT OG GRØNNSAKER	44.3	11.1	52.1	10.7	438.2	4.9	20.8	-	373.9	0.1
06 SUKKER, SUKKERVARER OG HØNNING	116.0	16.2	38.9	11.9	150.1	4.5	0.6	-	8.8	0.0
07 KAFFE, TE OG KRYDDERIER	104.7	33.4	103.2	13.6	162.1	21.5	0.3	0.0	286.0	0.2
08 FORSTØFFER FOR DYR UNNT. KORN	49.2	173.8	34.9	157.0	130.6	51.1	5.6	9.9	15.5	12.3
09 FORSKJELLIGE MATVARER	79.1	41.2	47.8	39.9	108.8	10.4	0.1	0.1	33.0	4.8
1 DRIKKEVARER OG TOBAKK	87.7	24.0	88.6	20.2	196.2	13.5	3.6	0.2	12.9	1.0
11 DRIKKEVARER	20.7	3.3	15.7	1.0	151.3	10.5	3.6	0.2	2.9	0.9
12 TOBAKK OG TOBAKKSVARER	67.0	20.6	72.9	19.2	44.9	3.0	-	-	10.0	0.1
2 RÅVARER, IKKE SPISELIGE, UNNTATT BRENSLSSTOFFER	1472.2	951.3	1021.8	506.4	1217.4	1807.8	84.6	216.7	880.2	84.0
21 HUDER OG SKINN, RÅ	346.7	470.3	26.6	61.7	334.8	528.1	0.0	0.5	0.5	19.3
22 OLJEFRØ OG OLJEHOLDIGE FRUKTER	2.0	0.5	0.9	0.5	4.9	0.0	3.9	-	13.3	-
23 RÅGUMMI, OGSÅ SYNT. OG REGEN.	5.2	0.3	4.6	0.2	22.0	0.4	4.2	-	11.8	-
24 TØMMER, TRELAST OG KORK	706.1	102.7	660.4	98.3	100.5	128.1	49.4	0.1	50.1	2.5
25 PAPIRMASSE OG PAPIRAV FALL	117.9	157.0	116.5	145.3	2.5	556.8	2.1	181.4	0.2	49.7
26 TEKSTILFIBRER OG AVFALL	7.9	4.2	12.5	2.8	32.5	24.8	0.0	0.0	2.1	0.2
27 RÅ GJØDNINGSTOFFER OG RÅ MINERALER, I.E.N.	98.0	36.5	84.4	23.7	207.1	275.4	18.6	3.2	57.0	6.3
28 MALMER OG AVFALL AV METALL	107.1	148.3	100.8	142.7	302.4	289.9	3.8	31.5	703.8	5.0
29 ANIMALSKE OG VEGETAB. RÅVARER	81.1	31.6	15.1	31.3	210.9	4.3	2.6	0.0	41.4	1.1
3 BRENSLSSTOFFER, SMØRELJER, KULL, KOKS OG BRIKETTER	603.6	1739.5	369.8	1457.0	1119.5	20430.2	231.5	8.9	94.5	189.4
33 MINERALOLJE OG -PRODUKTER	553.7	1611.3	315.8	1362.8	643.5	12846.8	213.2	8.9	74.4	180.7
34 GASS	6.7	37.2	6.3	28.1	235.2	7540.2	-	-	-	5.6
35 ELEKTRISK STRØM	30.9	70.0	29.9	45.3	1.0	24.7	0.8	-	-	-
4 DYRE- OG PLANTEFETT, -OLJE OG VOKS	72.0	46.2	60.5	32.7	29.7	69.6	0.2	10.2	9.4	61.8
41 DYREFETT OG -OLJER	56.3	22.4	50.6	8.8	11.1	52.9	-	1.2	-	1.4
42 PLANTEFETT OG -OLJER	2.0	0.5	0.9	0.5	4.9	0.0	3.9	-	13.3	-
43 BEARBEIDDE DYRE- OG PLANTEFETT	5.2	0.3	4.6	0.2	22.0	0.4	4.2	-	11.8	-
5 KJEMISKE PRODUKTER, I.E.N.	1505.5	1738.4	1323.2	1197.0	3040.9	2457.1	105.1	79.3	183.1	614.1
51 ORGANISKE KJEMISKE PRODUKTER	104.6	119.2	123.8	116.8	475.1	323.3	26.7	17.7	16.0	230.5
52 UORGANISKE KJEMISKE PRODUKTER	120.0	102.6	118.6	64.9	210.1	492.9	36.2	29.6	114.4	54.8
53 FARGE- OG GARVESTOFFER	153.3	109.8	123.6	76.2	251.6	117.0	0.7	6.9	1.1	35.4
54 MEDISINSKE OG FARMASØYTISKE PRODUKTER	274.0	99.0	254.9	82.4	424.0	77.5	0.5	1.4	6.7	16.6
55 FLYKTIGE OLJER, PÅFYME M.V.	178.2	49.5	115.8	40.1	348.6	44.9	0.3	5.1	10.2	20.8
56 KUNSTGJØDSEL	27.7	362.6	25.5	136.0	121.5	381.8	16.9	-	0.0	158.2
57 PLASTRÅSTOFFER	245.6	634.9	253.2	451.3	439.6	709.7	19.6	11.9	13.2	45.7
58 PLAST, HALVFABRIKATA	249.3	145.6	157.6	107.4	364.4	117.6	0.5	1.5	3.3	0.6
59 KJEMISKE PRODUKTER, I.E.N.	152.8	115.2	150.1	122.0	406.0	192.3	3.5	5.2	18.3	51.5
6 BEARBEIDDE VARER I.E.N.	4753.8	2409.1	4330.2	2143.4	6322.1	8428.3	479.9	107.8	407.9	772.7
61 LÆR, LÆRVARER OG BEREDTE PELSSKINN	28.6	30.9	36.7	27.0	64.5	27.3	0.7	1.0	5.1	4.1
62 GUMMIVARER	141.0	74.2	136.3	70.9	311.9	90.4	5.7	0.3	31.5	5.6
63 VARER AV TRE OG KORK, UNNTATT MØBLER	511.3	76.0	449.7	63.3	124.6	77.0	11.3	0.2	36.6	1.9
64 PAPIR OG PAPP OG VARER DERAV	1157.7	289.3	1090.9	214.7	421.1	1534.8	3.4	42.7	5.9	206.1
65 TEKSTILGARN, -STOFFER OG -VARER	409.7	181.1	320.9	133.8	949.4	170.2	36.1	1.9	161.7	20.3
66 VARER AV IKKE-MET. MINERALER	467.3	143.6	373.7	121.6	635.9	104.1	36.0	0.9	27.3	14.1
67 JERN OG STÅL	722.5	498.6	709.1	387.4	1319.8	1223.9	32.0	11.3	23.5	144.7
68 METALLER, UNNT. JERN OG STÅL	256.9	708.2	277.1	775.6	470.0	4909.3	344.4	48.9	48.5	301.4
69 VARER AV METALLER, I.E.N.	1058.8	407.1	935.9	349.1	2024.9	291.2	10.4	0.7	67.8	74.4
7 MASKINER OG TRANSPORTMIDLER	5033.2	2766.2	4583.7	2225.3	9950.5	2585.4	136.6	51.1	2706.5	1243.5
71 KRAFTMASKINER OG -UTSTYR	226.9	63.6	217.3	43.3	480.8	163.5	11.6	3.4	3.6	101.7
72 MASKINER FOR SPES. INDUSTRIER	985.8	312.6	868.2	267.6	1536.7	413.8	32.9	9.2	24.1	72.4
73 METALLBEARBEIDINGSMASKINER	78.6	18.1	70.9	16.0	161.9	70.5	9.5	6.7	9.7	6.7
74 INDUSTRIMASK. OG -UTSTYR I.E.N.	1088.7	312.0	924.5	220.8	1831.7	433.4	12.3	7.0	17.1	260.5
75 KONTORMASKINER OG AUTOMATISK DATABEHANDLINGSTYR	224.8	224.9	209.6	156.5	1006.8	421.2	1.2	15.4	189.7	69.7
76 TELEKOM. APPARATER OG -UTSTYR	336.0	194.2	279.5	198.2	521.3	171.3	1.1	3.5	148.7	139.5
77 ELEKTR. MASKINER OG APPARATER	617.1	396.6	679.7	371.4	1919.6	278.3	31.7	4.4	99.6	68.3
78 KJØRETØYER FOR VEG	989.5	501.6	915.0	462.1	2036.4	319.7	20.9	1.6	24.6	11.9
79 ANDRE TRANSPORTMIDLER, INKL. SKIP	485.8	742.6	419.0	489.4	455.2	313.8	15.3	0.0	2189.5	512.9
SKIP OG BÅTER	189.6	617.3	132.8	358.4	294.1	83.5	-	-	2173.9	492.6
NYBYGDE	53.5	589.9	-	335.3	70.5	-	-	-	171.8	133.3
ELDRE	136.1	27.4	132.8	23.1	223.6	83.5	-	-	2002.2	359.3
OLJEPLATTFORMER	-	-	-	-	-	84.5	-	-	-	-
8 FORSKJELLIGE FERDIGE VARER	3818.3	868.1	2783.7	721.0	5554.2	878.5	119.4	22.4	1109.1	109.5
81 PREFABRIKERT BYGNINGER, SANITÆR-, VARME- OG LYSUTSTYR	289.6	96.8	242.1	77.5	193.3	88.4	2.6	0.7	7.4	14.7
82 MØBLER OG DELER	1063.3	171.1	695.5	134.5	672.1	148.4	30.8	0.0	50.2	3.7
83 REISEEFFEKTER, VESKER O.L.	20.0	4.6	15.8	2.2	54.2	4.8	4.2	0.0	70.1	0.2
84 KLÅR OG TILBEHØR TIL KLÅR	849.1	82.5	458.6	62.5	2042.5	78.0	31.6	0.4	571.6	3.1
85 FOTTØY	76.0	25.3	95.5	19.6	347.3	9.0	17.7	0.4	163.2	0.1
87 VITENSKAP. OG TEKN. INSTRUM.	235.0	99.7	219.1	83.7	520.7	191.3	2.6	18.3	16.1	52.1
88 FOTOGR. OG OPTISKE ARTIKLER	33.1	12.8	66.7	13.4	279.5	18.5	1.6	0.0	31.8	0.8
89 FORSKJ. FERDIGE VARER I.E.N.	1252.2	375.3	990.4	327.6	1444.6	340.1	28.4	2.7	198.7	34.9
9 VARER IKKE GRUPP. ETTER ART	-	-	-	-	-	-	-	-	-	-

LANDOMRÅDER, SE FOREGÅENDE SIDE.

REGIONAL GROUPS OF COUNTRIES,
SEE PREVIOUS PAGE.

TABELL 13. (FORTS.). SAMHANDELEN MED DE VIKTIGSTE LAND.

HOVEDGRUPPER ETTER SITC. JANUAR-MAI

1988. MILL. KR

TRADE WITH PRINCIPAL COUNTRIES BY DIVISIONS OF THE SITC. MILLION KRONER

GRUPPE	TYSKLAND (DDR)		UNGARN		ØSTERRIKE		SØR-AFRIKA		TAIWAN		HONG KONG		INDIA	
	INNF.	UTF.	INNF.	UTF.	INNF.	UTF.	INNF.	UTF.	INNF.	UTF.	INNF.	UTF.	INNF.	UTF.
I ALT	266.9	63.7	48.6	28.5	629.8	255.0	42.2	5.7	347.7	51.4	446.7	135.9	118.4	162.1
0	0.4	24.7	5.7	1.7	13.3	23.7	-	5.0	3.9	7.2	1.6	6.7	7.1	1.5
00	-	-	-	-	-	-	-	-	-	-	-	-	-	-
01	-	-	-	-	-	0.7	-	-	0.1	-	0.0	2.1	-	-
02	-	-	-	-	0.0	1.1	-	-	-	0.0	-	0.1	-	0.2
03	-	6.4	-	1.7	-	19.8	-	5.0	0.0	2.8	0.1	4.0	0.0	0.2
04	-	8.4	0.3	-	2.9	1.5	-	-	0.2	-	0.2	0.2	0.4	0.7
05	0.1	-	5.1	-	8.5	0.4	-	-	2.8	-	0.8	-	1.0	-
06	0.3	-	0.0	-	1.0	-	-	-	0.1	-	0.0	-	0.0	-
07	0.0	-	0.1	-	0.4	-	-	-	0.7	0.0	0.0	-	4.9	-
08	0.0	9.9	-	-	-	0.3	-	-	0.0	4.4	0.0	-	-	0.5
09	0.0	-	0.1	-	0.5	-	-	-	0.1	-	0.5	0.0	0.3	-
1	-	0.0	1.4	0.0	0.0	-	-	-	-	-	-	0.1	0.0	-
11	-	0.0	1.4	0.0	0.0	-	-	-	-	-	-	0.1	0.0	-
12	-	-	-	-	-	-	-	-	-	-	-	-	-	-
2	12.5	1.6	2.0	6.1	9.6	7.9	42.2	-	0.9	2.9	0.1	8.5	23.3	15.4
21	-	-	1.0	-	-	0.3	-	-	-	0.9	-	8.5	-	-
22	-	-	-	-	0.0	-	-	-	-	-	0.0	-	0.0	-
23	-	-	-	-	-	-	-	-	-	-	-	-	-	-
24	-	0.1	0.5	-	0.1	0.9	0.0	-	-	-	0.0	-	-	-
25	-	-	-	5.8	-	6.4	-	-	-	0.3	-	-	-	15.2
26	0.0	-	0.0	-	4.8	-	-	-	0.6	-	-	-	0.0	-
27	7.4	0.9	-	0.3	4.6	0.3	-	-	0.0	1.2	0.0	-	1.4	-
28	3.8	0.6	-	-	-	-	42.1	-	-	0.5	-	-	21.4	0.2
29	1.2	-	0.4	-	0.1	-	0.0	-	0.3	-	0.1	0.1	0.4	0.0
3	108.7	6.3	0.3	0.0	5.7	0.2	-	-	-	0.1	0.0	-	-	0.4
31	1.1	-	-	-	5.6	-	-	-	-	-	-	-	-	0.4
32	107.6	6.3	0.3	0.0	0.1	0.2	-	-	-	0.1	0.0	-	-	-
33	-	-	-	-	-	-	-	-	-	-	-	-	-	-
34	-	-	-	-	-	-	-	-	-	-	-	-	-	-
35	-	-	-	-	-	-	-	-	-	-	-	-	-	-
4	0.2	0.1	-	0.2	-	4.5	-	-	-	-	0.0	1.9	0.1	-
41	-	-	-	-	-	0.0	-	-	-	-	-	-	-	-
42	-	-	1.0	-	0.0	-	-	-	-	-	0.0	-	0.0	-
43	-	-	-	-	-	-	-	-	-	-	-	-	-	-
5	36.5	6.5	2.9	4.7	35.4	21.5	-	0.2	4.1	8.2	1.9	6.4	14.0	14.8
51	7.9	-	0.2	0.2	8.5	0.8	-	-	0.0	1.1	0.0	0.3	0.0	1.4
52	7.9	-	0.0	0.3	1.3	4.7	-	-	1.1	4.4	0.5	1.7	13.9	2.6
53	0.0	6.5	0.0	0.5	0.1	0.5	-	-	-	0.8	0.0	0.0	0.0	-
54	0.0	-	0.0	1.4	2.4	0.8	-	0.2	-	0.2	0.8	0.1	0.1	1.2
55	0.0	-	0.3	0.3	2.3	2.3	-	-	1.2	0.2	0.2	0.6	0.1	-
56	12.0	-	-	-	0.0	-	-	-	-	0.5	-	-	-	0.3
57	12.1	0.0	0.0	0.5	13.2	3.8	-	-	0.9	0.8	-	1.3	-	0.1
58	0.7	0.0	0.0	2.0	4.5	2.6	-	-	0.8	0.1	0.1	0.0	-	0.0
59	0.2	-	0.0	3.0	4.9	-	-	-	0.1	0.3	0.3	0.3	-	9.2
6	45.6	23.6	23.6	9.5	184.1	140.2	0.0	-	61.0	26.3	13.4	90.4	34.5	64.0
61	0.1	-	0.3	-	11.3	0.1	0.0	-	0.3	-	0.1	0.0	2.0	-
62	0.4	-	0.7	-	13.4	3.9	-	-	7.1	-	0.1	0.0	0.1	-
63	0.1	0.2	0.0	0.1	2.1	0.5	-	-	6.3	0.0	0.4	0.2	0.2	0.1
64	15.0	1.5	0.4	0.0	10.6	4.0	-	-	1.0	11.9	0.8	4.9	0.2	6.1
65	19.3	3.8	1.9	-	40.0	1.5	-	-	7.4	0.4	3.6	0.5	30.0	0.8
66	3.7	0.0	1.9	-	16.4	1.2	-	-	11.9	0.1	1.3	1.4	0.5	3.9
67	3.6	5.4	5.6	3.9	37.1	12.1	-	-	1.2	8.0	-	9.4	0.5	53.0
68	0.7	18.2	10.1	3.9	8.3	113.3	0.0	-	0.1	6.4	0.0	66.3	1.6	0.2
69	4.5	-	1.0	-	44.8	4.4	-	-	25.8	0.2	6.9	7.7	-	-
7	33.2	0.5	3.7	5.9	192.3	43.6	0.0	0.2	179.6	5.4	117.0	16.9	1.7	60.0
71	3.3	0.1	0.7	-	3.8	-	-	-	1.5	0.1	0.1	3.8	0.0	12.5
72	3.3	0.3	0.4	2.7	27.6	8.9	-	0.2	5.6	0.1	0.1	1.4	0.0	1.3
73	0.0	-	0.0	-	2.7	-	-	-	6.7	-	0.1	0.2	0.0	0.0
74	0.0	0.0	1.0	0.1	54.3	11.7	0.0	0.0	7.1	1.8	0.8	4.9	0.0	24.0
75	0.0	0.0	0.3	0.1	2.0	3.3	-	-	93.7	0.8	20.5	0.9	0.2	7.4
76	0.0	0.0	0.1	0.0	18.8	6.2	0.0	0.0	20.2	1.3	8.6	1.8	1.0	11.4
77	15.4	0.1	1.6	2.2	46.5	2.2	-	0.0	20.1	0.6	13.6	2.2	0.2	3.3
78	0.3	-	0.3	-	36.4	2.9	-	-	11.9	0.1	0.1	-	0.0	-
79	0.6	-	-	-	0.4	2.2	-	-	12.8	0.7	73.2	1.8	-	-
8	-	-	-	-	-	-	-	-	-	-	72.7	-	-	-
81	-	-	-	-	-	-	-	-	-	-	72.7	-	-	-
82	-	-	-	-	-	-	-	-	-	-	-	-	-	-
83	29.8	0.4	9.1	0.3	189.3	13.4	0.0	0.3	98.1	1.3	312.7	3.2	37.7	6.0
84	0.5	-	0.5	-	0.6	2.2	-	-	8.8	0.0	1.7	0.1	0.2	0.0
85	10.4	0.0	1.3	-	4.6	4.1	-	0.0	7.8	0.2	2.3	0.2	0.2	0.0
86	1.1	-	0.0	-	1.5	0.0	-	-	10.7	-	10.2	-	4.3	-
87	3.5	0.0	2.2	-	79.4	1.9	-	-	5.6	-	240.7	0.4	28.7	-
88	0.0	0.0	1.6	-	36.5	0.2	-	-	1.0	-	5.8	-	2.5	-
89	1.3	0.2	0.1	0.0	9.6	2.1	-	0.3	2.7	0.6	2.6	0.9	0.0	2.3
9	0.9	-	0.1	-	10.1	0.3	-	-	11.9	0.0	12.3	0.0	-	-
90	11.5	0.1	3.4	0.3	47.0	2.5	0.0	-	55.7	0.4	37.0	1.4	1.4	3.7

TABELL 14. UTFØRSEL. VIKTIGERE VARER FORDELT PÅ BESTEMMELSESLAND

VARENH. H S	VARE OG LAND	ENHET	MAI	1988	JANUAR-MAI	1988
			MENGDE	VERDI	MENGDE	VERDI
				1000 KR.		1000 KR.
0301.9100-9300						
0301.9909						
0302.1101-2900						
0302.6200-6909						
0304.1001-1003	FERSK ELLER KJØLT FISK ELLERS					
0304.1009	INKL. FILETER	TONN	6152	209816	33775	1014051
	101 DANMARK		1099	32408	8723	190494
	106 SVERIGE		429	14794	1637	57877
	112 BELGIA;LUXEMBOURG		328	8978	1501	38538
	117 FRANKRIKE		1311	43576	6251	201127
	127 NEDERLAND		111	3641	586	18057
	137 SPANIA		192	8654	998	46572
	139 STORBRIANNIA OG N.-IRLAND		96	4234	683	28391
	141 SVEITS		110	5559	491	25011
	144 TYSKLAND (BRD)		1254	27827	5854	137293
	464 JAPAN		202	10016	961	49110
	684 U S A		908	45269	3819	193085
	ANDRE LAND		112	4860	2271	28498
0303.1000-4900						
0303.6000-7909	FRYST FISK ELLERS, UNNT. FILERER	TONN	4401	59379	22303	236144
	101 DANMARK		340	2586	4023	35436
	103 FINLAND		16	719	166	3915
	106 SVERIGE		30	808	172	4126
	117 FRANKRIKE		440	23911	1415	63094
	139 STORBRIANNIA OG N.-IRLAND		290	2153	1416	13417
	142 TSJEKKOSLOVAKIA		411	1452	1011	3642
	143 TYRKIA		7	295	1223	4270
	144 TYSKLAND (BRD)		188	1759	1629	16245
	151 TYSKLAND (DDR)		-	-	20	124
	460 ISRAEL		4	13	346	2296
	464 JAPAN		2355	22734	8110	63369
	684 U S A		7	357	453	7237
	ANDRE LAND		315	2593	2318	18972
0304.2001-2004						
0304.2006-2009	FRYSTE FILETER AV FISK, UNNT. SILD	TONN	5522	117854	33356	725605
	101 DANMARK		200	3691	1295	24357
	103 FINLAND		260	6184	1278	27531
	106 SVERIGE		312	9028	1702	50984
	112 BELGIA;LUXEMBOURG		144	2883	656	13091
	117 FRANKRIKE		110	2910	2367	57486
	123 ITALIA		21	744	496	17778
	139 STORBRIANNIA OG N.-IRLAND		1099	23984	8721	187746
	141 SVEITS		80	2077	275	7692
	144 TYSKLAND (BRD)		597	9086	9147	164832
	153 ØSTERRIKE		3	91	308	9130
	684 U S A		2237	52102	6482	156393
	ANDRE LAND		458	5073	630	8585
0305.3002-3009						
0305.4100-4900						
0305.6200-6909	SALTET ELLER TØRKET FISK, I.E.N., HERU. FILETER	TONN	3068	77592	17444	421474
	101 DANMARK		842	17450	1967	41898
	106 SVERIGE		17	1659	162	14106
	117 FRANKRIKE		23	467	638	15178
	123 ITALIA		635	20774	2093	68695
	132 PORTUGAL		1377	27933	8395	179710
	137 SPANIA		23	645	2466	58315
	ANDRE LAND		150	8663	1722	43572
0305.5101-5104						
0305.5901-5902						
0305.5904-5907	TØRRFISK	TONN	577	19868	3070	119296
	123 ITALIA		93	7714	622	59587
	204 ANGOLA		-	-	261	6120
	270 KAMERUN		19	590	123	3557
	319 MOSAMBIK		80	1843	80	1843
	ANDRE LAND		386	9721	1985	48189
0305.5107						
0305.5905-5906						
0305.5908	KLIPPFISK	TONN	1270	36205	10772	305240
	112 BELGIA;LUXEMBOURG		33	1286	130	5186
	117 FRANKRIKE		140	4866	1142	38809
	123 ITALIA		66	2331	591	19312
	132 PORTUGAL		334	10031	2742	85311
	137 SPANIA		13	526	203	7239
	141 SVEITS		30	1279	202	8207
	144 TYSKLAND (BRD)		21	772	162	6681
	254 GABON		15	240	269	4493
	278 KONGO (BRÄZZAVILLE)		-	-	314	5988
	628 FRANSKE ANTILLER		111	2492	653	15575
	684 U S A		11	435	140	5840
	715 BRASIL		299	7434	3269	78922
	ANDRE LAND		195	4515	956	23679
0306.1100-2900						
0307.1000-9900	KREPSDYR OG BLØTDYR, IKKE HERMETISKE	TONN	1302	52013	4849	177608
	101 DANMARK		87	1310	362	8877
	102 FÆRØYANE		40	238	40	238
	105 ISLAND		-	-	108	1479
	106 SVERIGE		146	5558	940	34200
	117 FRANKRIKE		93	3128	782	30243
	464 JAPAN		622	37498	1233	64821
	684 U S A		38	930	228	5378
	ANDRE LAND		275	3351	1154	32372

TABELL 14 (FORTS.). UTFØRSEL. VIKTIGERE VARER FORDELT PÅ BESTEMMELSESLAND

VARENR. H S	VARE OG LAND	ENHET	MAI	1988	JANUAR-MAI	1988
			MENGDE	VERDI	MENGDE	VERDI
				1000 KR.		1000 KR.
0406.1000-9000	OST OG OSTEMASSE	TONN	1077	17380	6531	109524
	101 DANMARK		27	282	480	3584
	106 SVERIGE		77	1331	840	14694
	139 STORBRIANNIA OG N.-IRLAND		121	2322	365	7032
	144 TYSKLAND (BRD)		39	943	287	6860
	464 JAPAN		201	1914	1101	10729
	612 CANADA		71	1475	364	7428
	684 U S A		243	3749	1797	36961
	804 AUSTRALIA		171	3225	696	12307
	ANDRE LAND		128	2138	600	9929
1504.2020	SILDEOLJE OG ANNEN FISKEOLJE	TONN	2297	5041	2299	5351
	101 DANMARK		1000	2006	1000	2006
	127 NEDERLAND		1281	2730	1281	2730
	139 STORBRIANNIA OG N.-IRLAND		-	-	2	309
	684 U S A		15	305	15	305
	ANDRE LAND		-	-	-	-
1604	FISK, TILBEREDT ELLER KONSERVERT, KAVIAR OG KAVIARETTERLIKNINGER AV ROGN	TONN	2512	57933	11523	266516
	103 FINLAND		64	1080	356	7017
	106 SVERIGE		709	16769	2426	57149
	117 FRANKRIKE		152	3085	1154	22733
	123 ITALIA		211	5752	1299	36060
	141 SVEITS		312	8418	950	25939
	144 TYSKLAND (BRD)		92	1907	390	6762
	153 ØSTERRIKE		33	864	273	6857
	260 GHANA		295	3998	295	3998
	359 SØR-AFRIKA		62	2256	137	4957
	612 CANADA		1	15	102	3820
	684 U S A		185	5575	1734	48018
	804 AUSTRALIA		82	2436	365	11382
	ANDRE LAND		314	5777	2041	31845
1605	KREPSDYR OG BLØTDYR, TILBEREDT ELLER KONSERVERT	TONN	738	46006	3062	191761
	101 DANMARK		32	1762	178	10010
	103 FINLAND		125	7060	439	24975
	106 SVERIGE		224	14391	939	61001
	117 FRANKRIKE		25	1686	95	6151
	139 STORBRIANNIA OG N.-IRLAND		287	18208	996	63339
	141 SVEITS		4	289	42	2838
	144 TYSKLAND (BRD)		8	564	51	3981
	684 U S A		28	1613	237	13938
	ANDRE LAND		5	432	85	5528
2301.2000	MJØL OG PELLETER AV FISK, KREPSDYR ELLER BLØTDYR	TONN	11235	39470	30318	109396
	103 FINLAND		3420	12628	7439	27520
	106 SVERIGE		2976	10567	9322	34150
	117 FRANKRIKE		95	439	1255	4672
	121 IRLAND		700	2325	700	2325
	139 STORBRIANNIA OG N.-IRLAND		18	84	808	2658
	141 SVEITS		-	-	4583	15403
	151 TYSKLAND (DDR)		2140	7062	3000	9900
	ANDRE LAND		1886	6364	3212	12769
2709.0000	RÅOLJE	TONN	3690850	2734325	18915889	13735219
	101 DANMARK		-	-	108434	84605
	106 SVERIGE		213404	161698	1498225	1090392
	112 BELGIA; LUXEMBOURG		-	-	96124	67180
	117 FRANKRIKE		536366	405246	1963858	1454491
	127 NEDERLAND		120351	92775	2206759	1619625
	139 STORBRIANNIA OG N.-IRLAND		2347863	1713199	11253004	8062529
	144 TYSKLAND (BRD)		186089	143353	635252	500476
	460 ISRAEL		-	-	244434	180395
	612 CANADA		139545	107443	356757	271262
	684 U S A		147232	110611	474424	349468
	ANDRE LAND		-	-	78618	54796
2710.0011-0094	PETROLEUMSPRODUKTER (UNNT. SMØRE-OLJER MV.)	KUB.M	297114	216894	1866371	1279168
	101 DANMARK		50433	37194	178326	135772
	102 FÆRØYANE		12180	9535	57770	42645
	106 SVERIGE		62347	45885	347019	237693
	112 BELGIA; LUXEMBOURG		-	-	38321	25280
	117 FRANKRIKE		-	-	215451	135810
	123 ITALIA		4	22	4	22
	127 NEDERLAND		18559	11437	174038	114847
	139 STORBRIANNIA OG N.-IRLAND		37494	23667	230732	140187
	144 TYSKLAND (BRD)		114135	87124	485409	360793
	684 U S A		-	-	78321	45793
	ANDRE LAND		1962	2028	60980	40328
2711.2100	NATURGASS, I GASSFORM	1000 KUB	2196938	1253065	12684317	7192981
	112 BELGIA; LUXEMBOURG		160941	89162	891568	493930
	117 FRANKRIKE		389374	215713	2050708	1136092
	127 NEDERLAND		172623	95633	915364	507112
	139 STORBRIANNIA OG N.-IRLAND		899024	534020	5704074	3325924
	144 TYSKLAND (BRD)		574976	318537	3122603	1729923
	ANDRE LAND		-	-	-	-

TABELL 14 (FORTS.). UTFØRSEL. VIKTIGERE VARER FORDELT PÅ BESTEMMELSESLAND

VARENDR. H S	VARE OG LAND	ENHET	MAI	1988	JANUAR-MAI	1988
			MENGDE	VERDI	MENGDE	VERDI
				1000 KR.		1000 KR.
3901-3906	POLYMERER, UBEARBEIDDE	TONN	29794	195013	135650	890072
	101 DANMARK		5467	34370	21895	145426
	103 FINLAND		4188	27905	18232	123162
	105 ISLAND		195	1414	1033	7122
	106 SVERIGE		6788	47501	31597	215428
	112 BELGIA; LUXEMBOURG		340	1820	2066	8177
	117 FRANKRIKE		448	2950	2421	15950
	121 IRLAND		242	1723	742	5401
	123 ITALIA		134	838	1025	7052
	127 NEDERLAND		340	2045	1547	9989
	137 SPANIA		45	251	560	3676
	139 STORBRIANNIA OG N.-IRLAND		3985	24837	21269	136443
	141 SVEITS		-	-	80	643
	144 TYSKLAND (BRD)		7069	44068	31186	191237
	548 SINGAPORE		37	1123	269	5054
	612 CANADA		89	403	300	1814
	684 U S A		-	28	103	1041
	ANDRE LAND		427	3739	1323	12457
3907-3914	POLYETERE, POLYESTERE, POLYAMIDER, HARPIKSER, POLYURETANER, SILIKONER, NATURLIGE POLYMERER MV., UBEARBEIDDE	TONN	4792	70527	24641	354347
	101 DANMARK		520	8886	2728	43721
	103 FINLAND		224	3113	1421	18526
	106 SVERIGE		1294	15929	6610	78966
	117 FRANKRIKE		131	2528	561	11617
	123 ITALIA		271	3640	1669	23483
	127 NEDERLAND		355	5062	1912	28063
	137 SPANIA		107	2453	595	9117
	139 STORBRIANNIA OG N.-IRLAND		253	4829	1963	32370
	144 TYSKLAND (BRD)		399	7872	1773	32597
	153 ØSTERRIKE		66	810	330	3447
	254 GABON		115	824	288	2025
	456 IRAN		-	-	2	16
	612 CANADA		37	421	411	3882
	ANDRE LAND		1021	14159	4380	66517
3915-3921	AVFALL, SKRAP OG HALVFABRIKATER AV PLÅST	TONN	3335	48191	16538	242077
	101 DANMARK		576	8801	2991	43211
	103 FINLAND		203	3075	948	13503
	105 ISLAND		26	685	145	3347
	106 SVERIGE		1226	18546	5416	87968
	117 FRANKRIKE		102	1153	575	6766
	121 IRLAND		0	8	40	608
	139 STORBRIANNIA OG N.-IRLAND		695	8469	3384	41880
	144 TYSKLAND (BRD)		190	2378	1397	18155
	684 U S A		14	73	146	1941
	ANDRE LAND		303	5004	1494	24699
3922-3926	FERDIGE VARER AV PLÅST (UNNT. MØBLER, LEKETØY MV.)	TONN	1478	39192	8408	215455
	101 DANMARK		203	5539	1008	27044
	103 FINLAND		169	3753	830	18778
	105 ISLAND		7	287	425	7466
	106 SVERIGE		647	16318	3525	88264
	117 FRANKRIKE		34	945	187	5326
	121 IRLAND		9	701	52	4076
	139 STORBRIANNIA OG N.-IRLAND		230	4963	1357	30412
	144 TYSKLAND (BRD)		60	2431	279	8687
	684 U S A		14	1222	196	5861
	ANDRE LAND		104	3034	548	19541
4301.1000-8000	RÅ PELSSKINN (UNNT. KLIPP)	STK.	179666	72005	1550450	570746
	101 DANMARK		131891	58526	1019405	406874
	103 FINLAND		638	264	51791	20185
	117 FRANKRIKE		1200	117	6974	1776
	123 ITALIA		10392	2792	68510	20398
	139 STORBRIANNIA OG N.-IRLAND		-	-	14720	4643
	144 TYSKLAND (BRD)		936	189	106553	25184
	436 HONG KONG		3303	732	30704	8141
	464 JAPAN		3082	947	81246	33362
	492 KOREA SØR-		4410	1565	11385	4444
	612 CANADA		-	-	11501	3386
	684 U S A		12405	3352	80793	23554
	ANDRE LAND		11409	3520	66868	18799
4407-4408	TRELAST, SKÅRET ELLER HØVLET UNNT. PARKETTSTAV FAST MÅL	KUB. M	24562	26075	113833	131124
	101 DANMARK		1203	1299	3944	4589
	105 ISLAND		628	632	2506	2641
	106 SVERIGE		4715	1478	9634	6158
	112 BELGIA; LUXEMBOURG		1179	1409	6113	6923
	127 NEDERLAND		3147	3384	19298	20421
	139 STORBRIANNIA OG N.-IRLAND		6757	8740	31968	38157
	141 SVEITS		356	552	1963	3167
	144 TYSKLAND (BRD)		5907	7626	33689	42853
	ANDRE LAND		670	955	4718	6215

TABELL 14 (FORTS.). UTFØRSEL. VIKTIGERE VARER FORDELT PÅ BESTEMMELSESLAND

VARENDR. H S	VARE OG LAND	ENHET	MAI	1988	JANUAR-MAI	1988	
			MENGDE	VERDI	MENGDE	VERDI	
				1000 KR.		1000 KR.	
4701.0000	MEKANISK TREMASSE	TØRRVEKT	TONN	13420	30216	69136	161101
	101 DANMARK			646	1399	2371	5172
	106 SVERIGE			545	1525	2994	11229
	112 BELGIA; LUXEMBOURG			569	1258	2654	5924
	117 FRANKRIKE			1166	3041	5719	10323
	123 ITALIA			1244	2865	10147	21701
	127 NEDERLAND			2321	5304	10404	25583
	139 STORBRIANNIA OG N.-IRLAND			2809	5483	12092	27187
	144 TYSKLAND (BRD)			3107	6870	12601	27876
	444 INDIA			-	-	6472	11593
	ANDRE LAND			1012	2472	5683	14514
4702-4705	CELLULOSE (HERUNDER DISSOLVING- MASSE)	TØRRVEKT	TONN	39058	170333	181596	764464
	101 DANMARK			-	-	3825	15438
	103 FINLAND			-	-	5296	21744
	106 SVERIGE			7799	33346	23602	97572
	112 BELGIA; LUXEMBOURG			7047	28559	18556	67335
	117 FRANKRIKE			1799	8009	12057	51925
	123 ITALIA			3051	12082	8120	31040
	127 NEDERLAND			1651	8349	9571	37860
	131 POLEN			2398	11985	4386	21851
	135 SOVJETUNIONEN			3439	16860	27389	134615
	137 SPANIA			799	3399	2767	10684
	139 STORBRIANNIA OG N.-IRLAND			4043	17842	19641	83378
	142 TSJEKKOSLOVAKIA			1151	5668	3612	17572
	143 TYRKIA			22	100	841	3280
	144 TYSKLAND (BRD)			3274	13932	29597	122245
	153 ØSTERRIKE			-	-	1187	6424
	484 KINA			1998	7874	5997	22206
	ANDRE LAND			588	2327	5152	19298
4801.0000	AVISPAPIR I RULLER ELLER ARK		TONN	51121	180598	272605	966569
	101 DANMARK			1379	4110	16438	56875
	105 ISLAND			563	1618	2382	7173
	112 BELGIA; LUXEMBOURG			2697	9142	11375	39816
	117 FRANKRIKE			2018	8515	15478	59048
	119 HELLAS			-	-	8977	29611
	121 IRLAND			996	3996	6111	23074
	123 ITALIA			2553	8274	11895	37527
	127 NEDERLAND			4147	15742	26037	98097
	132 PORTUGAL			-	-	2575	9456
	137 SPANIA			1328	5023	7066	24145
	139 STORBRIANNIA OG N.-IRLAND			15683	58423	61388	237020
	141 SVEITS			967	3984	4363	17623
	144 TYSKLAND (BRD)			6621	26110	37626	144243
	303 MAROKKO			-	-	1204	4997
	379 TUNISIA			1071	3265	3911	12942
	424 SRI LANKA			-	-	684	2105
	426 ARABISKE EMIRATER			246	846	1922	6274
	432 TAIWAN			30	105	2890	10498
	436 HONG KONG			4	129	1066	3212
	460 ISRAEL			20	81	897	2582
	512 MALAYSIA			117	331	1478	4389
	534 PAKISTAN			311	789	5224	13898
	548 SINGAPORE			103	350	1406	4038
	568 THAILAND			1950	5420	9750	26957
	684 U S A			4546	12625	18311	50642
	804 AUSTRALIA			1559	5161	5477	18265
	ANDRE LAND			2212	6557	6674	22064
4802.5100-6000	ANNET TRYKKPAPIR		TONN	23090	103857	94737	420386
	101 DANMARK			614	2806	1979	9594
	106 SVERIGE			282	1224	1417	6391
	112 BELGIA; LUXEMBOURG			208	892	569	2671
	117 FRANKRIKE			645	2767	2906	13315
	123 ITALIA			4	24	258	1232
	127 NEDERLAND			611	2161	2370	8848
	137 SPANIA			546	2910	1124	5725
	139 STORBRIANNIA OG N.-IRLAND			6277	31612	26613	127488
	144 TYSKLAND (BRD)			6205	26236	25686	110899
	444 INDIA			-	-	827	4261
	464 JAPAN			2324	10530	8907	40714
	684 U S A			3847	15072	16997	64755
	804 AUSTRALIA			-	-	352	1332
	ANDRE LAND			1528	7622	4732	23163
4804	KRAFTPAPIR OG KRAFTPAPP, UBESTRØKET		TONN	10713	48613	55919	248698
	101 DANMARK			443	2282	1816	9365
	106 SVERIGE			139	1027	691	5037
	112 BELGIA; LUXEMBOURG			1209	5276	4351	18731
	127 NEDERLAND			534	2933	3180	16601
	139 STORBRIANNIA OG N.-IRLAND			2652	11947	15772	67594
	141 SVEITS			340	2034	8291	32912
	144 TYSKLAND (BRD)			3742	17050	15670	73912
	153 ØSTERRIKE			51	300	335	2070
	249 DEN ARAB. REP. EGYPT			-	-	495	1816
	260 GHANA			-	-	20	76
	313 NIGERIA			298	1230	298	1230
	448 INDONESIA			984	3104	3458	12148
	684 U S A			-	-	1552	4799
	ANDRE LAND			322	1430	7030	27027

TABELL 14 (FORTS.). UTFØRSEL. VIKTIGERE VARER FORDELT PÅ BESTEMMELSESLAND

VARENR. H S	VARE OG LAND	ENHET	MAI	1988	JANUAR-MAI	1988
			MENGDE	VERDI	MENGDE	VERDI
				1000 KR.		1000 KR.
4805.3000	SULFITOMSLAGSPAPIR	TONN	632	4664	3835	25960
	101 DANMARK		16	113	40	380
	106 SVERIGE		43	352	269	2178
	112 BELGIA;LUXEMBOURG		2	10	33	262
	127 NEDERLAND		7	36	100	620
	139 STORBRIANNIA OG N.-IRLAND		404	2459	2188	12899
	144 TYSKLAND (BRD)		58	353	453	2534
	424 SRI LANKA		-	-	5	67
	804 AUSTRALIA		2	29	145	1693
	ANDRE LAND		100	1312	602	5327
4806.2000	GREASEPROOF	TONN	2540	22081	13733	120036
	101 DANMARK		117	1247	536	5713
	106 SVERIGE		98	992	629	6183
	117 FRANKRIKE		15	145	269	3127
	135 SOVJETUNIONEN		1010	8021	4040	32498
	139 STORBRIANNIA OG N.-IRLAND		347	3605	2108	20275
	144 TYSKLAND (BRD)		116	1231	604	5410
	684 U S A		362	2884	2442	18623
	ANDRE LAND		474	3956	3104	28208
7202.1100-1900	FERROMANGAN	TONN	16523	64556	79602	280954
	103 FINLAND		275	977	2107	7064
	106 SVERIGE		745	2783	8704	27544
	112 BELGIA;LUXEMBOURG		2111	7936	6479	22173
	117 FRANKRIKE		900	4041	6135	27259
	123 ITALIA		659	1957	2477	7054
	127 NEDERLAND		700	1863	2950	8315
	139 STORBRIANNIA OG N.-IRLAND		4131	20468	13439	54884
	141 SVEITS		167	373	3011	6551
	144 TYSKLAND (BRD)		4843	16358	12288	39807
	153 ØSTERRIKE		636	2677	2758	10047
	464 JAPAN		43	182	1253	4740
	612 CANADA		-	-	1200	5042
	684 U S A		-	-	9749	33945
	ANDRE LAND		1313	4941	7053	26529
7202.2100	FERROSILISIUM, SOM INNEHOLDER OVER 55 PST. SI	TONN	27395	128408	138629	649819
	101 DANMARK		302	1514	1606	6955
	103 FINLAND		598	3056	1511	7432
	106 SVERIGE		1863	9586	7353	36473
	112 BELGIA;LUXEMBOURG		2415	10794	4800	21641
	117 FRANKRIKE		1809	9103	3457	18563
	123 ITALIA		793	3494	4971	23722
	139 STORBRIANNIA OG N.-IRLAND		4124	17998	17270	78829
	143 TYRKIA		100	520	267	1451
	144 TYSKLAND (BRD)		9709	43601	44234	206970
	203 ALGERIE		-	-	2278	10758
	432 TAIWAN		668	3246	1332	6465
	464 JAPAN		2516	12938	28943	129694
	492 KOREA SØR-		63	311	4861	25890
	684 U S A		-	-	8100	36395
	ANDRE LAND		2435	12246	7646	38582
7202.3000	FERROSILICOMANGAN	TONN	18309	60675	83263	272253
	101 DANMARK		375	1278	2655	9175
	103 FINLAND		1155	3877	1708	6744
	106 SVERIGE		541	1898	5226	18341
	112 BELGIA;LUXEMBOURG		950	3406	7860	26374
	117 FRANKRIKE		7225	24534	20932	69622
	119 HELLAS		-	-	1469	5037
	123 ITALIA		985	3365	6078	19507
	132 PORTUGAL		-	-	1200	3832
	139 STORBRIANNIA OG N.-IRLAND		1564	5196	5855	19109
	141 SVEITS		516	1539	1779	4692
	144 TYSKLAND (BRD)		4668	14546	24400	75953
	684 U S A		-	-	897	3939
	ANDRE LAND		330	1036	3204	9928
7208-7212	FLATVALSEDE PRODUKTER AV JERN OG STÅL	TONN	14352	65123	72141	301763
	101 DANMARK		3242	15131	12913	56565
	103 FINLAND		469	2624	1599	8945
	105 ISLAND		166	688	895	3737
	106 SVERIGE		3993	17752	24557	104466
	112 BELGIA;LUXEMBOURG		210	749	233	861
	123 ITALIA		-	-	184	631
	127 NEDERLAND		170	149	271	405
	139 STORBRIANNIA OG N.-IRLAND		3925	20893	15343	71879
	144 TYSKLAND (BRD)		450	1653	2747	7933
	684 U S A		757	2927	3229	12088
	ANDRE LAND		970	2557	10171	34254
7213-7216	STANGSTÅL OG PROFILSTÅL	TONN	20051	44436	140582	308423
	101 DANMARK		895	2941	5411	15436
	103 FINLAND		175	402	1148	2784
	106 SVERIGE		2653	5265	18004	37926
	117 FRANKRIKE		-	-	315	657
	137 SPANIA		1420	4774	1657	5401
	139 STORBRIANNIA OG N.-IRLAND		2744	6096	20724	46874
	144 TYSKLAND (BRD)		5654	12225	28156	63944
	684 U S A		5278	9412	36587	69847
	ANDRE LAND		1232	3321	28581	65554

TABELL 14 (FORTS.). UTFØRSEL. VIKTIGERE VARER FORDELT PÅ BESTEMMELSESLAND

VARENR. H S	VARE OG LAND	ENHET	MAI	1988	JANUAR-MAI	1988
			MENGDE	VERDI	MENGDE	VERDI
			1000 KR.		1000 KR.	
7308	JERN-OG STÅLKONSTRUKSJONER OG DELER (UNNT. PREFABRIKERT BYGNINGER)	TONN	1137	25361	5685	99920
	101 DANMARK		124	2309	277	4341
	103 FINLAND		11	563	58	1560
	106 SVERIGE		328	2993	1599	16739
	117 FRANKRIKE		22	647	55	1834
	127 NEDERLAND		16	155	801	4428
	139 STORBRIANNIA OG N.-IRLAND		102	1204	812	17530
	144 TYSKLAND (BRD)		468	15665	474	15889
	612 CANADA		-	-	93	1469
	730 COLOMBIA		-	-	328	3251
	ANDRE LAND		65	1824	1187	32878
7402.0000 7403.1100-1900	KOPPER, ULEGERT, UBEARBEIDD	TONN	2530	37825	11389	174765
	106 SVERIGE		674	9920	3236	50000
	117 FRANKRIKE		432	6319	2360	36880
	123 ITALIA		71	1118	220	3707
	127 NEDERLAND		-	-	1052	15329
	139 STORBRIANNIA OG N.-IRLAND		736	11569	2611	39946
	144 TYSKLAND (BRD)		532	7730	1684	25368
	ANDRE LAND		85	1170	225	3536
7502.1000	NIKKEL, ULEGERT, UBEARBEIDD	TONN	4990	361796	21774	1194392
	106 SVERIGE		102	7803	559	32458
	117 FRANKRIKE		53	3853	468	22662
	123 ITALIA		-	-	493	22443
	127 NEDERLAND		774	84477	2951	213921
	137 SPANIA		90	9153	73	4289
	139 STORBRIANNIA OG N.-IRLAND		402	21708	590	40731
	144 TYSKLAND (BRD)		189	10386	1846	89808
	436 HONG KONG		80	9080	1248	59545
	444 INDIA		531	37344	2309	21669
	464 JAPAN		14	792	231	11151
	548 SINGAPORE		228	14919	922	46643
	612 CANADA		2302	147105	8168	409127
	684 U S A		-	-	135	4925
	715 BRASIL		225	15177	1502	86652
	ANDRE LAND		-	-	-	-
7601.1000	ALUMINIUM, ULEGERT, UBEARBEIDD	TONN	21256	275585	97705	1199290
	103 FINLAND		488	6953	1322	17306
	106 SVERIGE		1026	14508	5065	66583
	112 BELGIA;LUXEMBOURG		98	1213	462	5216
	117 FRANKRIKE		1667	21087	5155	62322
	121 IRLAND		500	3771	500	3771
	123 ITALIA		3467	48202	13823	175634
	127 NEDERLAND		4195	51965	30886	359653
	139 STORBRIANNIA OG N.-IRLAND		157	2050	3937	51739
	141 SVEITS		1160	13170	3672	41449
	144 TYSKLAND (BRD)		8280	108591	31251	390286
	464 JAPAN		145	2894	888	16598
	ANDRE LAND		74	1180	745	8732
7601.2000	ALUMINIUM, LEGERT, UBEARBEIDD	TONN	45189	602019	214614	2735782
	101 DANMARK		1563	22140	5759	78545
	103 FINLAND		366	5024	1585	20402
	106 SVERIGE		1036	13434	6016	76894
	112 BELGIA;LUXEMBOURG		4940	64682	16633	214231
	117 FRANKRIKE		8127	108953	33153	427806
	123 ITALIA		7181	94437	32262	411351
	127 NEDERLAND		3068	38916	16919	203801
	132 PORTUGAL		350	4660	4987	61066
	139 STORBRIANNIA OG N.-IRLAND		7294	95062	34991	448076
	141 SVEITS		778	8953	4980	63185
	144 TYSKLAND (BRD)		8555	118953	46214	589814
	153 ØSTERRIKE		1824	25299	8124	105285
	460 ISRAEL		-	-	799	9065
	ANDRE LAND		108	1507	2194	26260
7606	ALUMINIUMPLATER OG -BÅND OVER 0,2 MM TYKKELSE	TONN	6538	112399	27595	461304
	101 DANMARK		671	13804	3613	66267
	103 FINLAND		178	3497	1110	19419
	106 SVERIGE		563	9975	2639	43026
	112 BELGIA;LUXEMBOURG		194	3221	818	12453
	117 FRANKRIKE		618	11013	3070	53649
	123 ITALIA		32	493	338	5010
	127 NEDERLAND		274	4472	1127	17893
	139 STORBRIANNIA OG N.-IRLAND		1446	23815	5425	87039
	141 SVEITS		324	5365	979	15551
	144 TYSKLAND (BRD)		1093	17520	3721	63715
	612 CANADA		249	4409	814	13444
	684 U S A		527	8311	1582	24224
	ANDRE LAND		369	6504	2357	39614
7901.1100-1200	SINK, ULEGERT, UBEARBEIDD	TONN	4974	30065	34049	192948
	101 DANMARK		208	1280	1823	10167
	106 SVERIGE		1706	10396	6802	38940
	139 STORBRIANNIA OG N.-IRLAND		844	5172	6505	35976
	144 TYSKLAND (BRD)		-	-	8967	49551
	684 U S A		2206	13153	9163	53310
	ANDRE LAND		10	63	789	5005

TABELL 14 (FORTS.). UTFØRSEL. VIKTIGERE VARER FORDELT PÅ BESTEMMELSESLAND

VAREN- H S	VARE OG LAND	ENHET	MAI	1988	JANUAR-MAI	1988
			MENGDE	VERDI	MENGDE	VERDI
				1000 KR.		1000 KR.
8425-8428	MASKINER OG APPARATER FOR LØFTING, LASTING OG LOSSING	STK.	614	67587	4062	262321
	101 DANMARK		53	9403	420	24975
	102 FÆRØYANE		5	454	51	824
	103 FINLAND		6	2450	89	17737
	105 ISLAND		2	131	188	7112
	106 SVERIGE		126	4157	1211	21562
	117 FRANKRIKE		20	1072	52	1780
	119 HELLAS		5	488	5	488
	123 ITALIA		2	564	98	11835
	127 NEDERLAND		32	501	60	8373
	139 STORBRITANNIA OG N.-IRLAND		31	14738	268	35264
	144 TYSKLAND (BRD)		35	10929	331	22578
	484 KINA		4	1640	11	4751
	492 KOREA SØR-		2	304	30	7381
	612 CANADA		19	683	207	6987
	684 U S A		40	12680	131	31216
	725 CHILE		-	-	9	1026
	ANDRE LAND		232	7394	901	58431
8432.1000-8000	LANDBRUKSMASKINER FOR JORDBEARB.	STK.	1633	30558	7411	94686
	101 DANMARK		115	3164	475	4637
	103 FINLAND		591	5133	3097	12401
	106 SVERIGE		70	2617	634	7911
	117 FRANKRIKE		408	10394	1012	24192
	127 NEDERLAND		-	-	176	3915
	137 SPANIA		91	2028	282	5605
	139 STORBRITANNIA OG N.-IRLAND		110	2854	436	12480
	144 TYSKLAND (BRD)		79	882	220	4236
	153 ØSTERRIKE		26	453	100	1608
	612 CANADA		56	859	361	5864
	ANDRE LAND		87	2174	618	11836
8471	AUTOMATISKE DATABEHANDLINGSMASKINER OG ENHETER TIL DISSE	STK.	10129	91736	47805	505264
	101 DANMARK		295	7889	2871	58145
	103 FINLAND		54	1772	313	10258
	106 SVERIGE		1178	17747	6193	80528
	117 FRANKRIKE		1237	5381	3942	25351
	123 ITALIA		657	4641	1184	11938
	127 NEDERLAND		16	825	764	17381
	135 SOVJETUNIONEN		-	-	64	8170
	137 SPANIA		45	463	614	5794
	139 STORBRITANNIA OG N.-IRLAND		1272	14463	5739	51732
	141 SVEITS		88	390	311	7775
	142 TSJEKKOSLOVAKIA		-	-	1	2028
	144 TYSKLAND (BRD)		3283	21854	13257	102841
	432 TAIWAN		1	17	36	96
	444 INDIA		10	4252	27	5287
	484 KINA		-	-	2	2775
	548 SINGAPORE		-	-	13	246
	684 U S A		1593	5611	9924	58730
	775 VENEZUELA		10	37	812	21135
	ANDRE LAND		390	6394	1738	34855
8516.2100-2909 8516.5000-6009	ELEKTRISKE RADIATORER, OVNER, KAMINER, KOMFYRER, STEKOVNER OG KOMPLETTE KOKEPLATER	STK.	60203	21901	329290	112608
	101 DANMARK		7705	2707	51624	18319
	103 FINLAND		5707	1551	50143	12249
	106 SVERIGE		12098	10718	73662	49202
	117 FRANKRIKE		8898	1631	39511	7156
	139 STORBRITANNIA OG N.-IRLAND		6323	1606	32146	7319
	141 SVEITS		1279	329	10895	3071
	144 TYSKLAND (BRD)		2586	725	14629	3288
	153 ØSTERRIKE		1505	506	11121	3733
	612 CANADA		11800	1465	28753	3200
	ANDRE LAND		2302	662	16806	5070
8708	DELER OG TILBEHØR TIL MOTOR- KJØRETØYER UNDER POS. 8701-8705	TONN	2395	94321	13094	461043
	101 DANMARK		2	179	51	1676
	103 FINLAND		48	2603	247	13949
	106 SVERIGE		1440	59777	6545	285642
	112 BELGIA; LUXEMBOURG		349	11241	1442	46286
	117 FRANKRIKE		63	674	75	2936
	123 ITALIA		11	559	56	3506
	127 NEDERLAND		21	1003	61	4493
	139 STORBRITANNIA OG N.-IRLAND		138	3773	1800	19075
	144 TYSKLAND (BRD)		275	12221	2101	75920
	ANDRE LAND		49	2292	716	7559

TABELL 14 (FORTS.). UTFØRSEL. VIKTIGERE VARER FORDELT PÅ BESTEMMELSESLAND

VARENR. H S	VARE OG LAND	ENHET	MAI	1988	JANUAR-MAI	1988
			MENGDE	VERDI	MENGDE	VERDI
				1000 KR.		1000 KR.
9401,9403	MØBLER (UNNT. TIL MEDISINSK BRUK, SENGBUNNER OG -UTSTYR)	TONN	1071	51417	5559	294317
	101 DANMARK		103	5553	950	41197
	103 FINLAND		70	3319	273	14868
	105 ISLAND		51	1488	179	7444
	106 SVERIGE		418	12865	2027	71537
	112 BELGIA, LUXEMBOURG		4	361	39	4252
	117 FRANKRIKE		7	924	50	5705
	127 NEDERLANDE		6	558	77	5780
	139 STORBRIANNIA OG N.-IRLAND		119	5146	547	28740
	141 SVEITS		11	1193	67	7086
	144 TYSKLAND (BRD)		153	10188	605	45016
	153 ØSTERRIKE		12	1098	50	4145
	464 JAPAN		4	414	64	8153
	612 CANADA		11	914	47	3822
	684 U S A		76	5322	466	37917
	ANDRE LAND		25	2075	117	8653

TABELL 15. INNFØRSEL OG UTFØRSEL. SKIP FORDELT PÅ LAND. MILL. KR

IMPORTS AND EXPORTS OF SHIPS BY COUNTRY. MILLION KRONER

SKIP OG BÅTER
SHIPS AND BOATS

LAND COUNTRY	INNFØRSEL - OPPRINNELSES- IMPORTS - COUNTRY OF ORIGIN				UTFØRSEL - EXPORTS - BESTEMMELSESLAND COUNTRY OF DESTINATION			
	MAI		JANUAR-MAI		MAI		JANUAR-MAI	
	1987	1988	1987	1988	1987	1988	1987	1988
I A L T	22,6	712,2	1 058,7	2 689,0	523,4	424,9	7 318,4	1 510,2
EUROPA I ALT	3,9	17,0	471,8	508,5	124,3	166,6	983,1	802,6
101 DANMARK	-	-	1,2	56,8	0,8	-	0,8	-
102 FÆRØYANE	-	-	-	-	-	69,0	366,0	258,9
103 FINLAND	-	-	450,0	-	5,0	-	5,0	35,0
105 ISLAND	-	-	1,9	-	-	64,0	-	278,2
106 SVERIGE	-	-	7,4	132,8	1,3	33,6	1,3	45,3
117 FRANKRIKE	-	-	-	6,5	-	-	4,3	-
119 HELLAS	-	-	-	157,9	-	-	-	-
123 ITALIA	-	-	-	-	5,4	-	70,8	-
125 JUGOSLAVIA	-	-	-	23,0	-	-	-	5,9
126 MALTA	-	-	-	58,6	-	-	70,0	3,6
127 NEDERLAND	-	-	1,4	6,3	53,6	-	152,0	-
132 PORTUGAL	-	-	-	-	-	-	35,0	-
139 STORBRIANNIA OG N.-IRLAND	3,9	17,0	7,7	63,4	29,8	-	180,3	83,5
143 TYRKIA	-	-	-	-	28,5	-	87,6	92,2
144 FORBUNDSREP. TYSKLAND (BRD)	-	-	2,3	3,2	-	-	10,0	0,0
AFRIKA I ALT	-	309,7	-	972,8	119,7	-	594,2	144,3
249 DEN ARABISKE REP. EGYPT	-	-	-	6,2	-	-	-	-
283 LIBERIA	-	309,7	-	966,6	119,7	-	594,2	144,3
ASIA I ALT	-	159,4	553,8	404,8	63,0	-	304,0	78,1
428 FILIPPINENE	-	-	-	-	-	-	101,8	-
436 HONG KONG	-	72,7	-	72,7	-	-	-	-
456 IRAN	-	-	-	-	-	-	-	78,1
464 JAPAN	-	86,7	-	86,7	-	-	-	-
484 KINA	-	-	438,2	-	13,3	-	36,3	-
492 KOREA, SØR-	-	-	113,7	148,8	-	-	-	-
500 KYPROS	-	-	1,8	47,0	-	-	-	-
548 SINGAPORE	-	-	-	49,7	49,7	-	165,9	-
NORD-AMERIKA I ALT	18,7	226,1	33,1	802,9	216,4	258,3	5 365,7	455,1
607 BAHAMAS, BERMUDA	-	68,0	-	259,7	178,3	63,0	4 061,2	88,0
612 CANADA	9,4	-	9,4	1,4	-	-	67,3	29,1
631 GRØNLAND	-	-	-	-	25,4	195,3	62,2	195,3
652 MEXICO	-	-	-	-	-	-	-	6,7
669 PANAMA MED KANALSONEN	9,3	158,1	23,7	541,7	-	-	1 104,7	133,9
680 TRINIDAD OG TOBAGO	-	-	-	-	-	-	-	2,1
684 U S A	-	-	-	-	12,7	-	70,3	-
SØR-AMERIKA I ALT	-	-	-	-	-	-	8,4	30,1
725 CHILE	-	-	-	-	-	-	8,4	30,1
OCEANIA I ALT	-	-	-	-	-	-	63,1	-
812 VANUATU	-	-	-	-	-	-	63,1	-

Merknader

Statistikken over utenrikshandelen gir oppgaver over **generalhandelen**.

Innførselsstatistikken omfatter alle varer som innføres til Norge, herunder også varer som blir lagt inn på transittlager og frilager. Varer i direkte transitt blir ikke tatt med.

Utførselsstatistikken omfatter alle varer som utføres fra Norge, herunder også utførsel fra transittlager og frilager.

Mengdeoppgavene for inn- og utførte varer gjelder nettomengden når ikke noe annet er bestemt i tolltariffen.

Verdien av innførselen er oppgitt cif og verdien av utførselen fob norsk havn eller grensestasjon.

Varegrupperingen følger FNs **Standard International Trade Classification SITC**, (fra 1976 SITC-Rev. 2, og fra 1988 SITC-Rev. 3). I de mest detaljerte tabeller (tab. 10, 11 og 14) er imidlertid varene gruppert etter varenomenklaturen i tolltariffen. Denne følger fra 1988 den nye internasjonale toll- og statistikkomenklatur, Det harmoniserte system (HS). De seks første siffer av varenummeret er således en internasjonal oppdeling, mens sjuende og åttende siffer er en nasjonal utvidelse (toll- og statistikkoppdeling). Den statistiske varefortegnelsen er tatt inn i tolltariffen og foreligger også trykt i serien Norges offisielle statistikk (NOS). De enkelte varenumre og varebetegnelser finnes i Tolltariffen utgitt av Toll- og avgiftsdirektoratet og i Statistisk varefortegnelse for utenrikshandelen.

Landgrupperingen er for innførte varer etter produksjonsland og for utførte varer etter bestemmelsesland.

Månedsoppgavene er foreløpige. Rettelser blir ført à jour i sammendragstallene, og disse vil derfor ikke alltid være i samsvar med summen av månedstallene. Se ellers Statistisk varefortegnelse for utenrikshandelen eller den årlige publikasjon Utenrikshandel, om opplegget og gjennomføringen av statistikken.

Notes

Norway's external trade statistics are based on the «**general**» system of trade statistical recording.

Import statistics comprise all merchandise imported into Norway, including merchandise placed in Customs bonded warehouses but excluding goods entered for trans-shipment.

Export statistics comprise all merchandise exported from Norway, including re-exports of imported goods, whether or not the exports and re-exports are from Customs bonded warehouses.

The **quantities** given in respect of imported and exported merchandise are net quantities if not otherwise stipulated in the Customs Tariff.

The **value** of the imports represents the c.i.f. value, and the value of the exports represents the f.o.b. value, at Norwegian port or land boundary.

The **commodity classification** is based on the **Standard International Trade Classification** of the United Nations SITC (as from 1976 SITC Rev. 2, and from 1988 SITC Rev. 3). However, the detailed commodity specification in the tables 10, 11 and 14 follows the nomenclature of the Norwegian Customs Tariff, which from 1988 is based on the new international tariff and statistical nomenclature, The Harmonized System (HS). The first six digits correspond with the international items, the seventh and eighth digits represent national breakdowns. The commodity code definitions are given in the Norwegian Customs Tariff published by the Directorate of Customs and Excise and the Commodity List for External Trade Statistics.

The **geographical classification** is for imports by country of production and for exports by country of destination.

The monthly figures are preliminary and subject to corrections. Such corrections relating to earlier periods are carried to the aggregated totals which show the trade for the portion of the year up to the close of the period of account. It follows that such aggregated totals will not always be equal to the sum of the past periodic figures as published. For further details, see definitions in Commodity List for external trade or the annual publication External Trade.

Statistikk over utenrikshandelen

Abonnement på månedsheftet tegnes i Statistisk Sentralbyrå, Skippergata 15, Oslo-Dep., 0033 Oslo 1, eller hos bokhandlerne. Enkelthefter kan kjøpes på de samme steder.

De som er interessert i regelmessige oppgaver over innførselen eller utførselen av varer som ikke er tatt med i denne publikasjonen, eller som ønsker oppgaver over innførselen eller utførselen av enkelte varer fordelt på land eller tollsteder, kan tegne abonnement på slike oppgaver i Statistisk Sentralbyrå. Ved bestillingen må varens (varenes) nummer i gjeldende Tolltariff eller i Statistisk varefortegnelse for utenrikshandelen oppgis.

Abonnementsprisen for året 1988 er:

Månedsoppgaver for total mengde og verdi:

Kr 20,00 pr. vare pr. år.

Månedsoppgaver over mengde og verdi fordelt på

land: Kr 6,00 pr. vare pr. måned, årsabonnement kr 60,00 pr. vare. Kvartalsoppgaver kr 24,00 og halvårsoppgaver kr 12,00 pr. vare pr. år.

Oppgaver over mengde fordelt på tollsteder:

Kvartalsoppgaver kr 24,00, halvårsoppgaver kr 12,00 pr. vare pr. år.

Minstepris kr 60,00 pr. år.

Statistisk Sentralbyrå utgir også årspublikasjonen UTENRIKSHANDEL. Hefte I gir oppgaver over innførselen og utførselen av de enkelte vareslag etter tolltariffens varenomenklatur med fordeling på produksjonsland/bestemmelsesland og samhandelen med de enkelte land fordelt på vareslag. Hefte II gir bl. a. opplysninger om handelen med de enkelte land fordelt på varegrupper etter FNs varenomenklatur (SITC). Publikasjonen utgis i kommisjon hos H. Aschehoug & Co. og Universitetsforlaget, Oslo, og kan kjøpes hos bokhandlerne.

Byråets uke- og månedspublikasjoner

Abonnementsprisene for Byråets uke- og månedspublikasjoner for 1988 er:

	Kr pr. år	Kr pr. hefte
Statistisk ukehefte	300,00	15,00
Statistisk månedshefte	200,00	20,00
Månedstatistikk over utenrikshandelen	160,00	20,00
Bank- og kredittstatistikk. Aktuelle tall	260,00	15,00
Økonomiske analyser	120,00	15,00
Nye distriktstall (pr. fylke)	90,00	10,00