

JULI 1988 - 76. ÅRGANG

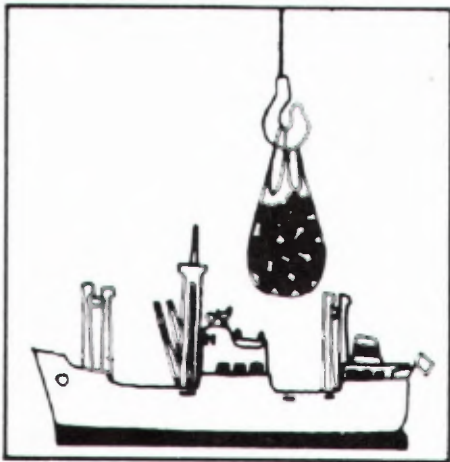

MÅNEDSSTATISTIKK OVER UTENRIKS- HANDELEN

MONTHLY BULLETIN OF EXTERNAL TRADE

STATISTISK SENTRALBYRÅ
CENTRAL BUREAU OF STATISTICS OF NORWAY

Innhold

Tabell	1. Innførsel og utførsel
»	2. Innførsel og utførsel av skip, oljeplattform og utførsel av råolje og naturgass . . .
»	3. Kvartalsindekser for utenrikshandelen
»	4. Kvartalsindekser for utvalgte varegrupper
	A Innførsel
	B Utførsel
»	5. Innførsel: Varesektorer og hovedgrupper etter SITC .
»	6. Utførsel: Varesektorer og hovedgrupper etter SITC .
»	7. Innførsel og utførsel: Grupper etter SITC
»	8. Innførsel: Viktigere vareposter etter SITC
»	9. Utførsel: Viktigere vareposter etter SITC
»	10. Innførsel: Viktigere varer etter tolltariffens nomenklatur
»	11. Utførsel: Viktigere varer etter tolltariffens nomenklatur
»	12. Samhandelen med de enkelte land
»	13. Samhandelen med de viktigste land: Hovedgrupper etter SITC
»	14. Utførsel: Viktigere varer fordelt på bestemmelsesland
«	15. Innførsel og utførsel: Skip fordelt på land

Merk:

På grunn av store endringer i varemenklaturen f.o.m. 1988 vil det i tab. 5 og 6 være vanskelig å sammenlikne nøyaktig tallene for 1987 og 1988. Av samme grunn er det i tabell 7 bare gitt tall for 1988.

Standardtegn i tabeller

Oppgave mangler	..
Tall kan ikke offentliggjøres	:
Null	—
Mindre enn 0,5 av den brukte enheten	0
Mindre enn 0,05 av den brukte enheten	0,0

Contents

Table	1. Imports and exports
»	2. Imports and exports of ships, oil platforms and exports of crude oil and natural gas
»	3. Quarterly index numbers of external trade
»	4. Quarterly index numbers for selected commodity groups
	A Imports
	B Exports
»	5. Imports by sections and divisions of the SITC
»	6. Exports by sections and divisions of the SITC
»	7. Imports and exports by groups of the SITC
»	8. Imports by principal items of the SITC
»	9. Exports by principal items of the SITC
»	10. Imports of principal commodities according to the Customs Tariff Nomenclature .
»	11. Exports of principal commodities according to the Customs Tariff Nomenclature .
»	12. Imports and exports by country
»	13. Trade with principal countries by divisions of the SITC
»	14. Exports of principal commodities by country of destination
»	15. Imports and exports of ships by country

Remarks:

Due to comprehensive changes of the commodity classification as from 1988, comparisons between data for 1987 and 1988 in table nos 5 and 6 will not be exact. Table 7 contents of the same reason 1988 figures only.

Explanation of Symbols in Tables

Data not available
Not for publication
Nil
Less than 0.5 of unit employed
Less than 0.05 of unit employed.

TABELL 1. INNFØRSEL OG UTFØRSEL. MILL.KR(1)
IMPORTS AND EXPORTS. MILLION KRONER(1)

MÅNED MONTH	A. INNFØRSEL			IMPORTS				
	A 1			A 2				
	I ALT TOTAL	1986	1987	1988	UTEN SKIP OG OLJEPLATTFORMER EXCL. SHIPS AND OIL PLATFORMS	1986	1987	1988
I ALT	150 052	152 041			146 012	146 777		
JANUAR - JULI	86 750	84 846	83 735		84 368	83 053	78 418	
JANUAR	11 985	11 386	8 020		11 949	11 125	7 664	
FEBRUAR	11 900	11 583	12 595		11 347	11 576	12 012	
MARS	10 837	13 976	14 713		10 650	13 228	14 139	
APRIL	14 343	12 025	12 205		14 234	12 006	11 740	
MAI	12 748	12 395	12 701		12 065	11 840	11 988	
JUNI	12 956	12 719	13 098		12 163	12 572	11 492	
JULI	11 981	10 762	10 403		11 960	10 706	9 383	
AUGUST	10 642	11 436			10 563	11 224		
SEPTEMBER	13 340	13 257			13 040	12 385		
OKTOBER	14 618	13 323			14 056	13 022		
NOVEMBER	11 913	12 949			11 878	12 678		
DESEMBER	12 791	16 230			12 109	14 415		

MÅNED MONTH	B. UTFØRSEL			EXPORTS								
	B 1			B 2			B 3					
	I ALT TOTAL	1986	1987	1988	UTEN SKIP OG OLJEPLATTFORMER EXCL. SHIPS AND OIL PLATFORMS	1986	1987	1988	UTEN RÅOLJE, NATURGASS SKIP OG OLJEPLATTFORMER EXCL. CRUDE OIL, NATURAL GAS, SHIPS AND OIL PLATFORMS	1986	1987	1988
I ALT	133 847	144 543			122 448	134 454			69 371	80 833		
JANUAR - JULI	77 019	85 551	80 915		71 480	76 710	78 771		39 987	44 338	50 253	
JANUAR	13 900	11 894	9 949		12 918	11 278	9 591		5 982	5 991	5 092	
FEBRUAR	12 043	13 328	11 792		10 855	10 706	11 528		5 491	6 092	7 395	
MARS	11 693	12 828	12 393		10 561	11 445	12 110		5 242	6 851	7 913	
APRIL	8 663	12 660	11 908		7 972	10 335	11 643		6 024	5 697	7 531	
MAI	10 106	12 051	11 710		9 782	11 528	11 285		5 654	6 715	7 298	
JUNI	10 873	11 389	11 997		9 921	10 607	11 854		5 945	6 836	8 232	
JULI	9 741	11 401	11 166		9 471	10 811	10 760		5 649	6 156	6 792	
AUGUST	9 520	8 616			8 547	8 470			4 755	5 572		
SEPTEMBER	10 540	11 367			9 697	11 160			5 971	6 874		
OKTOBER	12 559	12 614			11 076	12 553			6 557	7 555		
NOVEMBER	11 675	11 788			10 702	11 582			5 985	7 080		
DESEMBER	12 535	14 607			10 947	13 979			6 118	9 414		

MÅNED MONTH	C. INNFØRSEL SOVERSKUDD (A - B)			IMPORT SURPLUS								
	(A 1 - B 1)			(A 2 - B 2)			(A 2 - B 3)					
	I ALT TOTAL	1986	1987	1988	UTEN SKIP OG OLJEPLATTFORMER EXCL. SHIPS AND OIL PLATFORMS	1986	1987	1988	UTEN RÅOLJE, OLJEPLATTFORMER, FOR UTFØRSEL OG GASS EXCL. SHIPS, OIL PLATFORMS, FOR EXPORTS ALSO EXCL. CRUDE OIL AND NATURAL GAS	1986	1987	1988
I ALT	16 205	7 498			23 565	12 323			76 642	65 944		
JANUAR - JULI	9 731	-703	2 820		12 888	6 343	-354		44 381	38 715	28 167	
JANUAR	-1 915	-507	-1 928		-969	-153	-1 928		5 967	5 134	2 572	
FEBRUAR	-143	-1 745	802		492	870	484		5 855	5 483	4 617	
MARS	-856	1 148	2 320		89	1 783	2 029		5 408	6 377	6 226	
APRIL	5 680	-635	297		6 262	1 671	97		8 211	6 309	4 209	
MAI	2 642	344	991		2 283	312	703		6 411	5 125	4 691	
JUNI	2 083	1 331	1 101		2 242	1 965	-362		6 218	5 757	3 260	
JULI	2 240	-639	-763		2 489	-105	-1 377		6 311	4 550	2 592	
AUGUST	1 122	2 820			2 016	2 754			5 808	5 652		
SEPTEMBER	2 801	1 889			3 343	1 225			7 069	5 511		
OKTOBER	2 059	709			2 980	469			7 499	5 467		
NOVEMBER	237	1 161			1 176	1 096			5 893	5 598		
DESEMBER	255	1 622			1 162	436			5 991	5 001		

(1) ENDELIGE TALL FOR 1986 OG 1987.
(1) FINAL FIGURES FOR 1986 AND 1987.

TABELL 2. INNFØRSEL OG UTFØRSEL AV SKIP, OLJEPLATTFORMER OG UTFØRSEL AV RÅOLJE OG NATURGASS. MILL. KR
 IMPORTS AND EXPORTS OF SHIPS, OIL PLATFORMS, AND EXPORTS OF CRUDE OIL AND NATURAL GASS. MILLION KRONER

MÅNED MONTH	SKIP			SHIPS			INNFØRSEL/OVERSKUDD IMPORT SURPLUS		
	INNFOERSEL	IMPORTS		UTFØRSEL	EXPORTS		1986	1987	1988
	1986	1987	1988	1986	1987	1988			
I ALT	1 722	4 254		11 092	9 795		-9 369	-5 541	
JANUAR - JULI	1 299	1 262	5 313	5 232	8 626	2 057	-3 932	-7 364	3 256
JANUAR	36	261	356	982	520	358	-946	-259	-2
FEBRUAR	553	7	583	1 189	2 622	180	-635	-2 615	405
MARS	187	749	573	1 075	1 383	283	-888	-634	290
APRIL	109	19	465	691	2 270	264	-582	-2 251	201
MAI	95	23	712	324	523	425	-230	-500	287
JUNI	298	147	1 605	701	718	142	-402	-571	1 463
JULI	21	56	1 019	270	590	405	-249	-534	614
AUGUST	79	211		973	145		-893	66	
SEPTEMBER	300	394		843	128		-543	266	
OKTOBER	4	301		1 483	61		-1 480	241	
NOVEMBER	35	271		973	20		-939	65	
DESEMBER	4	1 815		1 588	629		-1 584	1 186	

MÅNED MONTH	OLJEPLATTFORMER			OIL PLATFORMS		
	INNFOERSEL	IMPORTS		UTFØRSEL	EXPORTS	
	1986	1987	1988	1986	1987	1988
I ALT	2 318	1 010		308	294	
JANUAR - JULI	1 083	532	-	308	215	85
JANUAR	-	-	-	-	96	-
FEBRUAR	-	-	-	-	-	85
MARS	-	-	-	57	-	-
APRIL	-	-	-	-	55	-
MAI	588	532	-	-	-	-
JUNI	495	-	-	251	64	-
JULI	-	-	-	-	-	-
AUGUST	-	-	-	-	-	-
SEPTEMBER	-	478	-	-	80	-
OKTOBER	558	-	-	-	-	-
NOVEMBER	678	-	-	-	-	-
DESEMBER		-	-	-	-	-

MÅNED MONTH	UTFØRSEL AV RÅOLJE OG NATURGASS.			EXPORTS OF CRUDE OIL AND NATURAL GASS					
	I ALT. RÅOLJE OG NATURGASS	TOTAL RÅOLJE OG NATURGASS		RÅOLJE	CRUDE OIL		NATURGASS	NATURAL GAS	
	1986	1987	1988	1986	1987	1988	1986	1987	1988
I ALT	53 077	53 620		28 526	37 097		24 551	16 523	
JANUAR - JULI	31 495	32 370	28 518	16 345	22 046	19 017	15 149	10 324	9 501
JANUAR	6 936	5 287	4 498	4 151	3 362	3 050	2 785	1 925	1 448
FEBRUAR	5 364	4 614	4 133	2 858	2 923	2 641	2 505	1 691	1 492
MARS	5 319	4 594	4 197	2 533	2 747	2 652	2 786	1 847	1 545
APRIL	1 949	4 638	4 112	901	3 271	2 658	1 048	1 367	1 454
MAI	4 128	4 812	3 987	1 930	3 481	2 734	2 198	1 331	1 253
JUNI	3 977	3 771	3 623	2 023	2 618	2 455	1 954	1 153	1 168
JULI	3 822	4 654	3 968	1 949	3 644	2 827	1 873	1 010	1 141
AUGUST	3 793	2 899		1 965	3 271		1 827	628	
SEPTEMBER	3 726	4 286		1 943	3 172		1 782	1 114	
OKTOBER	4 519	4 998		2 595	3 636		1 924	1 363	
NOVEMBER	4 716	4 502		2 827	3 008		1 889	1 494	
DESEMBER	4 829	4 565		2 849	2 965		1 980	1 600	

TABELL 3. KVARTALSINDEKSER FOR UTENRIKSHANDELEN, 1980=100 (1)
 QUARTERLY INDEX NUMBERS OF EXTERNAL TRADE, 1980=100 (1)

	A. INNFØRSEL I ALT UTENOM SKIP OG OLJEPLATTFORMER TOTAL IMPORTS EXCL. SHIPS AND OIL PLATFORMS					
	PRISINDEKS UNIT VALUE			VOLUMINDEKS VOLUME		
	1985	1986	1987	1985	1986	1987
ÅRET	127	127	130	122	140	137
1. KVARTAL	125	125	133	121	133	132
2. KVARTAL	128	125	136	115	150	131
3. KVARTAL	129	129	131	115	134	128
4. KVARTAL	128	129	123	138	143	159

	B. UTFØRSEL I ALT UTENOM SKIP OG OLJEPLATTFORMER TOTAL EXPORTS EXCL. SHIPS AND OIL PLATFORMS					
	PRISINDEKS UNIT VALUE			VOLUMINDEKS VOLUME		
	1985	1986	1987	1985	1986	1987
ÅRET	147	110	106	124	127	144
1. KVARTAL	151	123	108	124	127	141
2. KVARTAL	149	109	104	121	116	142
3. KVARTAL	143	102	107	119	123	130
4. KVARTAL	142	105	106	131	141	163

	C. UTFØRSEL I ALT UTENOM RÅOLJE, NATURGASS, SKIP OG OLJEPLATTFORMER TOTAL EXPORTS EXCL. CRUDE OIL, NATURAL GAS, SHIPS, OIL PLATFORMS					
	PRISINDEKS UNIT VALUE			VOLUMINDEKS VOLUME		
	1985	1986	1987	1985	1986	1987
ÅRET	133	127	133	120	118	131
1. KVARTAL	133	126	130	120	114	125
2. KVARTAL	135	122	131	121	125	127
3. KVARTAL	134	128	135	112	110	119
4. KVARTAL	132	132	135	125	122	153

(1) TABELLENE 3, 4A OG 4B ER BASERT PÅ SITC REV. 2, MENS NR. 5-9 OG 13 FØLGER SITC, REV. 3

(1) THE TABLES 3, 4A AND 4B ARE BASED ON SITC REV. 2, WHEREAS NO. 5-9 AND 13 FOLLOWS SITC, REV. 3

TABELL 4A. INNFØRSEL: KVARTALSINDEKSER FOR DE ENKELTE VAREGRUPPER (1980=100) (1)

SITC	VAREGRUPPE	COMMODITY GROUP	VERDIINDEKS VALUE									
			1986					1987				
			KVARTAL					KVARTAL				
0	MATVARER OG LEVENDE DYR		138	164	132	170	151	146	149	122	159	144
04	KORN OG KORNVARER		100	84	107	121	103	91	120	68	113	98
041	HVETE		113	49	125	82	92	26	96	2	117	60
05	FRUKT OG GRØNNSAKER		177	182	145	193	174	200	188	155	218	191
054	GRØNNSAKER, FRISKE, KJØLTE, FRYSTE		203	248	101	191	186	277	284	128	219	227
057	FRUKT OG NØTTER, FRISKE ELLER TØRKEDE		169	152	144	195	165	178	146	146	211	170
06	SUKKER, SUKKERVARER OG HONNING		64	97	99	114	93	78	94	95	112	94
07	KAFFE, TE, KAKAO, KRYDDERIER		160	221	124	172	169	128	107	101	139	119
071	KAFFE		169	242	122	141	169	105	86	79	100	93
1	DRIKKEVARER OG TOBAKK		124	194	165	246	182	174	186	167	231	189
2	RÅVARER, IKKE SPISELIGE, UNNTATT BRENSLSSTOFFER		114	113	120	123	118	130	127	112	138	127
22	OLJEFRØ OG OLJEHOLDIGE FRUKTER		122	85	85	106	100	95	118	74	96	96
24	TØMMER, TRELAST OG KORK		181	218	220	259	220	215	274	287	294	268
246	KUBB OG CELLULOSETØMMER		216	255	277	314	265	236	390	439	358	356
248	SKÅRET ELLER HØVLET TRELAST		174	218	204	240	209	214	249	241	275	245
25	PAPIRMASSE OG PAPIRAV FALL		45	60	49	53	52	52	55	46	49	51
26	TEKSTILFIBRER OG TEKSTILAVFALL		144	126	114	138	131	119	96	100	132	112
27	RÅ GJØDNINGSTOFFER OG RÅ MINERALER		126	137	125	124	128	137	126	126	137	132
28	MALMER OG METALLAVFALL		90	91	113	94	97	94	101	81	109	96
3	BRENSLSSTOFFER, SMØREOLJER, ELEKTRISK STRØM, GASS		70	69	54	52	61	49	50	61	64	56
32	KULL, KOKS OG BRIKETTER		138	141	147	127	138	122	116	107	122	116
33	MINERALOLJE OG MINERALOLJEPRODUKTER		61	54	42	40	49	41	42	55	55	48
333	MINERALOLJE RÅ		30	42	17	4	23	21	25	39	44	32
334	MINERALOLJEPRODUKTER		107	64	69	91	83	67	59	69	68	66
335	RESTSTOFFER AV MINERALOLJEPRODUKTER I.E.N.		100	127	149	112	122	92	121	162	106	120
34	GASS		224	234	215	161	209	156	148	109	181	149
35	ELEKTRISK STRØM		57	300	82	272	178	25	66	129	79	75
4	ANIMALSK OG VEGETABILSK FETT, OLJE OG VOKS		171	99	120	160	138	140	99	82	122	111
5	KJEMISKE PRODUKTER		168	186	169	191	178	193	197	187	205	195
51	ORGANISKE KJEMISKE PRODUKTER		158	156	141	177	158	169	171	160	200	175
52	UORGANISKE KJEMISKE PRODUKTER		195	163	157	171	172	171	174	153	179	169
53	FARGESTOFFER OG GÅRVESTOFFER		159	224	210	203	199	193	242	228	213	219
54	MEDISINSKE OG FARMASØYTISKE PRODUKTER		190	208	192	222	203	234	240	236	249	240
55	FLYKTIGE OLJER, PARFYMESTOFFER, TOALETT- OG RENGJØRINGSMIDLER		229	265	242	271	252	268	250	278	266	266
58	PLASTRÅSTOFFER OG -HALVFABRIKATA		147	170	162	180	165	176	186	177	200	185
6	BEARBEIDDE VARER HOVEDSAKELIG GRUPPERT ETTER MATERIALE		164	183	170	190	177	174	185	172	208	185
62	VARER AV GUMMI		171	204	203	194	193	199	180	183	184	186
625	DEKK OG SLANGER AV GUMMI		174	212	211	187	196	206	182	185	166	185
63	VARER AV TRE ELLER KORK, UNNTATT MØBLER		187	218	208	276	222	229	236	223	305	248
64	PAPIR OG PAPP OG VARER DERAV		207	230	222	250	228	262	252	247	287	262
641	PAPIR OG PAPP		209	224	224	245	225	245	240	239	277	250
65	GARN, STOFFER OG VARER AV TEKSTILMATERIALE		150	157	145	169	155	159	148	148	183	160
651	TEKSTILGARN		127	117	95	112	113	109	96	94	120	105
652	VEVNADER AV BOMULL		184	160	136	164	161	167	143	138	151	149
653	VEVNADER AV SYNTETISKE ELLER KUNSTIGE TEKSTILFIBRER		117	119	119	124	120	126	105	108	121	115
659	GOLVBELEGG, VEGGTEPPER M.V. AV TEKSTILMATERIALE		187	198	194	256	209	216	201	211	270	225
66	VARER AV IKKE-METALLISKE MINERALER		178	225	230	285	230	221	235	246	314	254
664	GLASS		161	209	192	243	201	220	205	208	269	225
67	JERN OG STÅL		144	146	127	134	138	121	120	118	135	123
673	STENGER, VALSETRÅD, PROFILER AV JERN ELLER STÅL		124	124	102	127	119	116	110	99	119	111
674	UNIVERSALJERN OG -STÅL, PLATER AV JERN ELLER STÅL		129	125	122	113	122	106	112	101	122	110
678	RØR OG RØRDELER AV JERN ELLER STÅL		198	192	166	164	180	144	136	167	163	153
68	METALLER, UNNTATT JERN OG STÅL		156	154	146	151	152	153	150	116	191	152
682	KOPPER		126	132	110	136	126	124	106	100	138	117
684	ALUMINIUM		198	203	199	190	198	195	203	151	273	206
69	VARER AV METALLER I.E.N.		175	218	197	218	202	196	264	219	247	231
7	MASKINER OG TRANSPORTMIDLER, UNNTATT SKIP OG OLJEPLATTFORMER		229	280	245	252	252	238	251	217	257	241
71	KRAFTMASKINER OG UTSTYR		197	171	170	154	173	160	167	139	168	159
72	MASKINER FOR SPESIELLE INDUSTRIER		182	247	225	220	219	201	228	197	241	216
723	ANLEGGSMASKINER OG -UTSTYR		189	257	282	220	237	170	225	184	213	198
75	KONTORMASKINER OG AUTOMATISK DATABEHANDLINGSUTSTYR		383	421	347	421	393	382	379	336	536	408
76	TELEKOMMUNIKASJONSAPPARATER OG -UTSTYR		247	269	255	330	275	262	252	230	295	260
761	FJERNSYNSMOTTAKERE		141	149	121	198	152	159	143	139	206	162
77	ELEKTRISKE MASKINER OG APPARATER I.E.N.		197	225	218	234	216	223	210	205	244	220
772	APP. TIL Å SLUTTE, BRYTE, SIKRE ELEKTR. STRØMKRETSE		174	204	196	207	195	202	186	187	223	199
775	ELEKTR. OG IKKE-ELEKTR. HUSHOLDNINGARTIKLER I.E.N.		177	201	214	267	215	186	180	186	255	202
78	KJØRETØYER FOR VEG		341	418	315	337	353	319	324	228	275	287
781	PERSONBILER (HERUNDER STASJONSVOGNER)		409	432	319	335	373	343	295	215	248	275
8	FORSKJELLIGE FERDIGE VARER		208	217	245	256	231	244	216	248	266	243
81	SANITÆR-, VARME- OG LYSUTSTYR		180	198	203	290	218	243	210	216	312	245
82	MØBLER		293	339	280	406	329	354	338	288	420	350
84	KLÆR		218	199	290	238	236	250	186	286	249	243
842	YTTERTØY FOR MENN ELLER GUTTER		154	138	221	181	173	174	137	208	180	175
843	YTTERTØY FOR KVINNER, PIKER ELLER SMÅBARN		284	270	393	294	310	323	219	317	271	283
85	FOTTØY		162	142	206	156	166	188	133	210	141	168
855	FOTOGRAFISKE OG OPTISKE ARTIKLER; UR		154	183	175	204	179	176	181	174	207	185
89	FORSKJELLIGE FERDIGE VARER I.E.N.		190	217	226	269	225	237	232	243	283	249
894	SPORTSARTIKLER, LEKETØY, SPILL M.V.		131	173	225	240	192	149	187	219	243	199
898	MUSIKKINSTR., ØPPTAKERE OG SPILLERE FOR LYD ELLER BILDER		248	251	252	331	271	312	260	253	360	296
0-9	I ALT UNNTATT SKIP OG OLJEPLATTFORMER		165	187	173	185	178	175	177	167	195	179
0-1	AV DETTE:											
0-1	MATVARER, DRIKKEVARER, TOBAKK		136	167	135	177	154	148	152	126	166	148
2-4	RÅVARER, UNNTATT BRENSLSSTOFFER		116	113	120	124	118	131	126	111	138	126
5-9	BRENSLSSTOFFER		70	69	54	52	61	41	49	50	61	56
5-9	BEARBEIDDE VARER, UNNTATT MATVARER, DRIKKEVARER, TOBAKK		200	231	216	229	219	217	220	207	241	221
EX 793	SKIP OG OLJEPLATTFORMER		217	442	117	356	282	284	201	318	666	367
0-9	I ALT MED SKIP OG OLJEPLATTFORMER		166	192	172	188	179	177	178	170	203	182

(1) SE NOTE (1) SIDE 3

IMPORTS: QUARTERLY INDEX NUMBERS FOR PRINCIPAL COMMODITY GROUPS (1980 = 100) (1)

PRISINDEKS UNIT VALUE										VOLUMINDEKS VOLUME										SITC
1986					1987					1986					1987					
KVARTAL					KVARTAL					KVARTAL					KVARTAL					
1.	2.	3.	4.	ÅRET	1.	2.	3.	4.	ÅRET	1.	2.	3.	4.	ÅRET	1.	2.	3.	4.	ÅRET	
126	141	132	130	132	129	125	122	114	122	110	116	101	131	114	113	119	100	140	118	0
112	132	121	100	113	97	99	127	100	103	90	64	89	122	91	121	54	113	96	04	04
94	112	93	93	95	62	80	89	76	76	120	44	135	88	97	43	120	2	153	80	041
130	138	135	132	134	138	147	141	127	137	136	132	107	146	130	145	128	110	172	139	05
106	135	156	98	117	118	148	145	113	128	191	184	65	195	159	234	192	88	194	177	054
137	145	131	146	140	147	148	140	127	159	123	105	110	134	118	121	99	104	166	122	057
90	92	186	95	91	95	94	89	89	91	70	106	116	120	103	80	100	107	125	103	06
136	165	154	137	148	119	102	94	93	101	118	134	81	126	115	108	105	107	150	118	07
140	179	166	148	159	116	83	79	78	88	120	135	73	96	106	91	103	101	128	106	071
153	163	172	164	163	180	170	171	172	173	81	119	96	151	112	97	109	97	134	109	1
108	104	108	111	108	112	107	116	113	112	106	109	111	110	109	116	118	96	123	113	2
111	107	107	99	106	100	97	95	96	97	110	80	80	108	94	95	121	78	100	99	22
123	122	131	134	128	140	138	142	141	141	147	179	168	193	172	153	199	203	207	190	24
142	139	152	156	148	162	162	164	167	164	152	183	182	201	179	146	240	268	214	217	246
114	114	120	124	118	131	125	127	131	128	152	192	171	194	177	163	199	190	210	191	248
132	130	143	155	139	172	170	161	174	169	34	46	34	34	37	30	32	29	28	30	25
130	124	124	113	122	112	111	117	129	118	110	102	92	122	107	106	86	86	102	95	26
118	117	116	118	117	120	118	112	122	118	107	118	108	105	109	115	107	113	112	111	27
92	86	93	92	91	87	86	96	90	89	98	106	121	103	107	108	118	84	121	108	28
126	81	79	83	91	88	87	83	81	84	56	85	68	63	68	56	57	74	78	66	3
125	130	125	135	128	127	118	115	123	121	111	108	117	94	108	96	98	92	99	96	32
119	70	66	70	79	79	81	81	77	79	51	77	63	56	62	52	52	68	72	61	33
138	60	51	68	70	74	76	77	73	75	21	71	33	5	35	29	33	50	60	43	33
112	77	69	67	80	78	80	78	77	78	96	83	100	137	104	87	74	89	89	85	334
118	118	95	111	109	116	109	112	104	110	85	108	157	100	113	79	110	145	101	109	335
232	204	207	225	216	133	114	110	112	117	97	115	104	72	97	117	130	99	163	127	34
99	80	80	92	86	97	74	49	54	57	57	376	103	297	208	26	90	265	147	132	35
119	106	77	77	92	83	94	100	99	92	145	93	155	208	150	168	106	82	124	120	4
129	133	127	131	130	136	137	132	132	134	130	140	134	146	137	141	143	141	155	145	5
114	117	107	105	111	113	126	123	127	122	138	133	131	169	143	149	136	130	158	143	51
140	180	139	141	148	162	176	146	149	158	140	91	113	121	116	106	99	105	120	107	52
121	122	127	135	126	126	119	120	121	121	132	183	165	151	158	153	203	190	176	181	53
133	137	142	170	145	163	154	172	153	160	143	151	136	131	140	144	156	137	162	150	54
138	144	141	146	142	145	148	139	148	145	166	184	173	185	177	185	169	200	186	184	54
119	120	120	122	120	127	129	124	126	127	124	141	134	148	137	139	144	143	158	146	58
136	138	141	144	140	149	149	144	146	147	121	132	120	132	126	117	124	119	142	126	6
146	153	178	173	162	172	169	169	169	170	117	133	114	112	119	115	106	108	108	110	62
146	159	181	182	166	182	188	180	189	184	120	133	117	103	118	113	97	103	88	100	625
133	143	152	149	144	164	164	161	165	163	141	152	137	185	154	140	144	139	185	152	63
137	140	146	150	143	154	155	156	159	156	152	165	153	167	159	170	163	158	180	168	64
142	145	152	154	148	161	162	162	164	162	148	154	147	159	152	152	149	148	169	154	64.1
140	142	151	151	146	149	148	147	151	149	107	111	96	112	107	100	101	122	107	107	65
135	136	136	140	137	135	132	135	133	134	94	86	77	80	82	81	73	69	90	78	65.1
165	167	176	177	171	177	174	181	207	184	112	96	77	93	94	85	82	76	73	81	652
136	136	148	144	141	148	147	143	149	147	86	88	80	86	85	85	72	75	81	78	653
134	134	138	142	137	144	144	140	145	143	140	148	141	180	152	150	139	151	187	157	659
141	121	114	130	125	147	137	127	130	134	126	186	202	219	183	151	172	194	243	190	66
134	142	139	154	143	158	166	169	171	166	120	147	138	158	141	139	124	123	157	136	664
137	142	141	141	140	140	135	125	133	133	105	103	90	94	98	86	88	94	101	93	67
127	129	134	132	130	135	127	131	126	130	97	96	77	96	91	86	87	76	95	86	673
123	128	129	124	126	128	124	123	120	123	104	97	95	91	97	83	91	82	102	89	674
155	156	155	166	158	150	152	117	145	138	127	123	107	99	114	96	90	143	113	110	678
110	115	112	110	112	108	112	123	124	116	142	134	131	137	136	142	133	95	155	131	68
111	116	114	112	113	110	114	114	121	115	114	113	96	122	111	112	93	87	115	102	680
127	140	133	134	133	130	124	139	139	133	156	145	149	141	148	151	164	109	196	155	684
139	146	152	153	148	166	169	161	160	164	126	149	130	142	137	118	156	136	154	141	69
119	126	131	125	125	132	140	131	112	127	192	222	187	203	201	181	179	166	230	189	7
152	156	165	158	157	176	179	174	164	173	130	110	103	98	110	91	94	80	103	92	71
153	154	165	169	160	188	175	181	173	179	119	160	137	130	137	107	130	109	139	121	72
151	145	163	172	157	195	165	174	162	172	125	177	173	128	151	88	136	106	131	115	723
50	56	54	47	52	47	54	48	39	45	758	753	646	887	761	818	705	702	1366	898	75
128	118	143	133	130	149	153	132	165	150	193	229	178	249	212	176	165	175	179	173	76
106	102	112	120	110	112	105	106	109	108	133	146	109	165	138	142	136	132	189	150	76.1
120	135	140	137	132	144	141	137	138	140	164	171	156	171	165	154	148	149	177	157	77
126	136	142	143	137	154	152	149	139	148	138	150	138	145	143	131	123	126	160	135	77.2
118	120	129	131	126	146	142	134	141	140	150	165	165	204	171	127	127	139	181	144	77.5
166	173	183	187	176	200	206	199	202	202	206	241	172	181	200	160	158	114	136	142	78
177	188	196	208	190	220	228	220	223	223	232	230	163	161	196	156	129	98	111	124	78.1
130	135	150	154	142	148	154	152	153	152	160	160	163	166	162	164	140	163	174	160	8
141	147	146	156	148	158	160	149	159	157	127	134	139	185	147	154	132	145	196	157	81
143	160	167	175	161	177	178	169	178	176	205	212	168	232	204	201	190	171	236	199	8

TABELL 4B. (FORTS.) UTFØRSEL: KVARTALSINDEKSER FOR DE ENKELTE VAREGRUPPER (1980=100) (1)

SITC	VAREGRUPPE	COMMODITY GROUP	VERDIINDEKS VALUE									
			1986					1987				
			KVARTAL					KVARTAL				
			1.	2.	3.	4.	ÅRET	1.	2.	3.	4.	ÅRET
0	MATVARER OG LEVENDE DYR		147	188	179	209	181	175	196	191	261	206
02	MEIERIVARER OG EGG		115	153	175	205	162	149	160	154	205	167
03	FISK, KREPSDYR OG BLØTDYR OG VARER DERAV		172	222	207	246	212	205	228	226	316	244
034	FISK, FERSE, KJØLT ELLER FRYST		239	321	276	337	293	315	341	369	538	391
035	FISK, SALTET, I SALTLAKE, TØRKET ELLER RØYKT		120	123	139	199	145	129	128	140	184	145
037	FISK, KREPSDYR OG BLØTDYR, TILBEREDT, KONSERVERT		158	222	217	191	197	175	210	170	195	187
08	FORSTOFFER FOR DYR		60	70	74	70	69	66	76	57	72	68
1	DRIKKEVARER OG TOBAKK		214	239	264	236	238	219	212	239	186	214
2	RÅVARER, IKKE SPISELIGE, UNNTATT BRENSLSSTOFFER		120	130	108	135	123	140	167	125	158	148
21	HUDER OG SKINN, RÅ		168	200	47	138	138	252	475	78	213	255
24	TØMMER, TRELAST OG KORK		69	78	70	108	81	87	98	94	101	95
25	PAPIRMASSE OG PAPIRAV FALL		150	154	163	178	161	207	180	186	207	195
26	TEKSTILFIBRER OG TEKSTILAV FALL		26	22	25	34	27	32	29	19	32	28
27	RÅ GJØDNINGSTOFFER OG RÅ MINERALER		138	160	146	160	151	137	177	171	201	172
28	MALMER OG AVFALL AV METALL		116	124	100	124	116	97	121	108	137	116
3	BRENSLSSTOFFER, SMØRELJE, ELEKTRISK STRØM, GASS		169	100	108	132	128	141	128	116	142	132
33	MINERALOLJE OG MINERALOLJEPRODUKTER		133	73	81	112	100	127	130	127	140	131
333	MINERALOLJE, RÅ		134	68	82	116	100	127	132	128	135	130
334	MINERALOLJEPRODUKTER		128	119	66	67	95	128	112	118	202	140
34	GASS		257	167	174	182	195	175	125	89	145	134
35	ELEKTRISK STRØM		77	42	104	76	75	147	59	44	143	99
4	ANIMALSK OG VEGETABILSK FETT, OLJE OG VOKS		63	64	82	88	74	76	76	63	70	71
41	ANIMALSK FETT OG OLJE		32	43	77	68	55	72	63	74	70	70
43	BEARBEIDET ANIMALSK OG VEGETABILSK FETT, OLJE OG VOKS		92	76	88	107	91	77	95	51	66	72
5	KJEMISKE PRODUKTER		166	164	159	162	163	183	193	171	215	190
51	ORGANISKE KJEMISKE PRODUKTER		183	176	168	192	180	210	281	290	398	295
52	UORGANISKE KJEMISKE PRODUKTER		169	151	156	149	156	163	154	152	175	161
522	UORG. KJEMISKE GRUNNSTOFFER, OKSYDER, HALOGENSALTER		186	169	190	169	178	194	149	179	197	180
523	ANDRE UORGANISKE KJEMIKALIER M.V.		137	132	121	126	129	132	160	125	152	142
53	FARGESTOFFER OG GARVESTOFFER		170	207	192	200	192	209	210	183	170	193
55	FLYKIGE OLJER, PARFYMESTOFFER, TOALETT- OG RENGJØRINGSMIDLER		110	100	117	126	113	121	112	100	137	117
56	KUNSTGJØDSEL		169	134	139	119	140	174	155	92	150	142
58	PLASTRÅSTOFFER OG -HALVFABRIKATA		152	169	146	162	157	175	193	181	202	188
583	POLYMERISASJONS- OG KOPOLYMERISASJONSPRODUKTER		155	169	144	159	157	169	191	184	198	185
59	KJEMISKE PRODUKTER I.E.N.		176	218	191	226	203	199	241	227	291	240
6	BEARBEIDDE VARER HOVEDSAKELIG GRUPPET ETTER MATERIALE		134	143	134	147	140	152	149	151	180	158
61	LÆR, LÆRVARER OG BEREDTE PELSSKINN		112	131	126	154	131	166	181	143	183	168
62	VARER AV GUMMI		160	162	219	251	198	164	211	211	300	221
63	VARER AV TRE ELLER KORK, UNNTATT MØBLER		75	103	105	153	109	120	144	123	150	134
64	PAPIR OG PAPP OG VARER DERAV		144	153	155	155	152	169	163	162	172	166
641	PAPIR OG PAPP		143	152	154	154	151	168	162	162	173	166
65	GARN, STOFFER OG VARER AV TEKSTILMATERIALE		126	140	124	152	135	141	135	115	149	135
66	VARER AV IKKE-METALLISKE MINERALER		110	121	114	133	120	129	141	139	181	147
67	JERN OG STÅL		119	116	119	137	123	139	127	120	152	135
671	RÅJERN, SPEILJERN, JERNSVAMP, PULVERISERT JERN OG STÅL OG FERROLEGERINGER		126	106	130	133	124	129	116	120	146	128
673	STENGER, VALSETRÅD, PROFILER AV JERN ELLER STÅL		113	174	129	166	146	196	174	156	198	181
674	UNIVERSALJERN OG -STÅL, PLATER AV JERN ELLER STÅL		130	145	118	163	139	160	147	119	146	143
678	RØR OG RØRDELER AV JERN ELLER STÅL		166	154	122	159	150	190	183	141	149	166
68	METALLER, UNNTATT JERN OG STÅL		141	155	136	140	143	154	154	166	200	168
682	KOPPER		99	100	84	113	99	100	97	80	117	98
683	NIKKEL		111	128	97	110	111	113	126	93	158	123
684	ALUMINIUM		148	159	143	145	149	165	160	194	218	184
686	SINK		158	171	166	209	176	212	256	208	246	230
69	VARER AV METALLER I.E.N.		132	130	120	182	141	151	146	132	166	149
7	MASKINER OG TRANSPORTMIDLER, UNNTATT SKIP OG OLJEPLATTFORMER		158	160	158	199	169	187	179	189	249	201
71	KRAFTMASKINER OG UTSTYR		90	117	100	123	107	147	140	121	170	145
72	MASKINER FOR SPESIELLE INDUSTRIER		178	166	156	180	170	166	178	169	211	181
74	ANDRE INDUSTRIEMASKINER OG UTSTYR		133	125	128	135	130	140	125	130	183	144
744	MEKANISK UTSTYR FOR HÅNDTERING AV GODS		138	139	168	134	145	128	122	139	214	151
76	TELEKOMMUNIKASJONSAPPARATER OG -UTSTYR		162	152	184	228	181	181	185	197	286	212
764	TELEKOMMUNIKASJONSUTSTYR I.E.N.		171	162	196	239	192	192	201	205	314	228
77	ELEKTRISKE MASKINER OG APPARATER I.E.N.		159	157	191	242	187	190	179	202	249	205
78	KJØRETØYER FOR VEG		225	230	188	274	229	296	281	263	346	296
8	FORSKJELLIGE FERDIGE VARER		151	150	149	186	159	171	172	169	221	183
82	MØBLER		191	195	149	198	183	205	209	187	270	218
84	KLÆR		98	94	130	162	121	120	92	126	161	125
87	VITENSKAPLIGE OG TEKNISKE INSTRUMENTER OG APPARATER		188	181	176	213	190	192	219	192	232	209
89	FORSKJELLIGE FERDIGE VARER I.E.N.		130	132	136	172	143	156	149	154	203	165
0-9	I ALT UNNTATT SKIP OG OLJEPLATTFORMER		156	126	126	149	139	152	148	139	173	153
	AV DETTE:											
C-1	MATVARER, DRINKKEVARER, TOBAKK		148	189	179	209	181	176	196	191	260	206
2,4	RÅVARER, UNNTATT BRENSLSSTOFFER		113	122	105	129	117	132	156	117	147	138
3	BRENSLSSTOFFER		169	100	108	132	128	141	128	116	142	132
5-9	BEARBEIDDE VARER, UNNTATT MATVARER, DRINKKEVARER, TOBAKK		146	151	145	164	152	166	165	164	204	175
EX 793	SKIP OG OLJEPLATTFORMER		345	206	218	423	298	483	379	99	94	264
0-9	I ALT MED SKIP OG OLJEPLATTFORMER		164	129	132	165	147	166	158	138	170	158

(1) SE NOTE (1) SIDE 3

EXPORTS: QUARTERLY INDEX NUMBERS FOR PRINCIPAL COMMODITY GROUPS (1980 = 100) (1)

PRISINDEKS					UNIT VALUE					VOLUMINDEKS					VOLUME					SITC
1986					1987					1986					1987					
KVARTAL					KVARTAL					KVARTAL					KVARTAL					
1.	2.	3.	4.	ÅRET	1.	2.	3.	4.	ÅRET	1.	2.	3.	4.	ÅRET	1.	2.	3.	4.	ÅRET	
126	122	130	131	127	137	142	143	137	140	117	155	137	159	142	128	138	133	190	147	0
134	130	143	145	139	124	119	124	116	120	86	117	122	141	117	120	134	124	177	139	02
126	120	131	131	127	139	145	146	139	142	137	185	158	187	167	148	157	155	227	172	03
114	108	101	95	104	113	122	125	119	120	209	298	273	354	283	278	279	295	450	325	034
138	117	172	207	157	199	176	199	187	190	87	106	81	96	92	65	72	70	98	76	035
141	143	173	190	160	180	178	169	161	172	112	156	125	101	123	97	118	100	121	109	037
117	122	117	116	118	116	115	114	120	116	51	57	63	60	58	57	67	50	60	58	08
131	152	164	162	152	180	168	173	174	174	163	157	161	146	157	122	126	138	107	123	1
128	123	134	134	129	144	143	151	145	145	94	106	81	101	95	97	117	83	109	102	2
131	106	147	139	123	134	147	166	142	144	128	189	32	99	112	188	323	47	150	177	21
118	123	130	130	126	136	140	144	138	139	58	63	54	83	65	64	70	65	73	68	24
132	137	148	151	142	160	160	161	167	162	114	112	110	118	113	129	112	116	124	120	25
114	123	114	106	113	117	126	141	145	131	23	18	22	33	24	27	23	13	22	21	26
142	138	139	139	140	155	148	153	151	151	97	116	105	115	108	89	120	112	133	113	27
120	116	117	116	117	131	124	141	129	130	97	107	86	107	99	74	98	77	106	89	28
120	90	78	82	92	86	79	80	78	81	141	112	139	162	139	163	162	145	183	163	3
90	60	52	63	66	73	72	70	70	72	148	121	154	179	150	174	180	169	202	181	33
89	58	52	63	66	73	72	75	69	72	151	117	158	184	153	173	182	170	195	180	333
108	74	58	56	74	71	70	73	71	72	119	162	114	121	129	179	159	161	283	196	334
204	183	169	146	176	127	104	100	106	111	126	91	103	124	111	137	120	89	137	121	34
146	91	86	97	100	88	94	71	74	81	53	46	121	79	74	168	63	63	194	122	35
126	125	112	111	117	107	91	92	91	95	50	51	74	79	63	71	84	68	77	75	4
156	150	101	119	121	112	80	94	94	94	20	29	76	57	46	64	79	79	75	74	41
118	121	126	110	118	108	99	93	87	97	78	63	70	97	77	72	97	55	76	75	43
128	125	126	129	127	129	135	133	139	134	130	132	126	126	128	141	143	128	155	142	5
132	124	133	131	135	135	194	182	172	170	139	141	129	127	133	136	145	159	232	173	51
121	140	123	121	119	119	121	118	112	117	140	138	125	123	132	137	128	130	157	138	52
119	106	122	116	115	114	116	115	105	112	157	160	156	146	155	170	128	159	187	161	522
123	115	130	129	124	128	126	123	121	125	111	115	94	98	104	103	127	100	125	114	523
153	155	172	178	164	176	171	174	172	173	111	133	112	112	117	119	123	105	99	111	53
121	119	117	114	118	116	115	115	144	122	91	84	100	110	96	104	98	86	95	96	55
154	159	141	144	150	141	132	130	131	134	109	84	99	82	94	124	116	71	114	106	56
114	112	110	115	113	120	120	120	132	123	134	150	133	141	140	146	160	151	153	152	58
108	104	104	106	105	111	111	111	122	114	143	162	138	151	148	153	173	165	162	163	583
122	136	127	126	128	125	132	127	134	130	144	160	150	180	158	159	182	180	217	184	59
119	121	126	127	123	127	123	127	133	128	113	118	106	115	113	119	121	118	135	123	6
208	161	114	163	154	192	186	179	139	170	54	81	110	95	85	87	97	80	131	99	61
137	138	153	156	148	148	151	163	167	158	117	117	141	161	134	111	140	129	179	140	62
122	131	133	138	132	143	145	149	150	147	67	78	79	110	82	84	99	82	100	91	63
129	131	138	138	134	143	140	141	144	142	111	117	112	112	113	118	117	114	119	117	64
129	130	138	137	134	142	138	140	143	141	111	116	112	112	113	118	117	116	121	118	641
143	144	144	144	144	151	148	151	155	152	88	98	86	106	94	93	90	76	96	89	65
132	145	141	138	139	148	143	133	145	142	83	84	81	97	86	87	99	105	125	104	66
117	120	124	124	121	122	121	118	123	121	102	97	96	110	101	114	105	102	123	111	67
114	118	122	122	119	121	113	115	121	118	111	90	107	109	104	107	103	104	120	109	671
122	125	124	130	125	118	119	119	115	117	93	140	104	128	116	166	146	131	172	154	673
125	125	127	129	126	125	124	131	133	128	104	115	93	126	110	128	118	91	109	112	674
115	115	147	114	120	137	208	113	119	139	144	134	83	139	125	138	188	125	125	119	678
111	112	118	116	114	114	110	118	125	117	128	139	115	121	126	135	139	141	159	144	68
102	104	104	94	100	97	102	112	127	109	97	96	81	121	99	103	95	71	92	90	682
99	95	88	85	92	82	78	83	103	87	112	135	109	129	121	138	162	111	154	142	683
112	117	124	122	118	121	120	124	134	125	133	136	115	119	126	136	134	157	163	148	684
134	134	155	169	148	155	140	149	137	145	118	128	107	124	119	137	183	139	179	159	686
150	154	150	164	155	216	170	206	205	198	88	84	80	111	91	70	86	64	81	75	69
147	151	177	187	165	174	177	186	194	183	107	106	89	106	102	108	101	102	128	110	7
81	84	100	116	94	115	103	98	80	97	111	139	99	106	114	129	136	123	211	150	71
168	168	180	168	171	186	206	203	230	207	106	99	87	107	99	89	86	83	92	88	72
126	160	197	181	161	169	139	149	170	157	105	78	65	75	81	82	87	107	92	74	74
171	229	357	165	215	171	147	160	296	190	81	61	47	81	68	75	85	87	72	79	744
144	141	159	184	158	172	153	173	172	168	113	108	115	124	115	105	121	114	166	127	76
143	141	163	190	160	173	153	177	174	169	120	115	120	126	120	111	131	116	180	135	764
160	152	185	178	170	154	225	189	205	190	99	103	104	136	111	123	79	107	121	108	77
160	158	173	185	169	190	201	205	223	205	140	146	109	148	136	155	140	128	155	145	78
136	140	145	146	142	152	153	146	149	150	111	108	102	127	112	112	113	116	149	122	8
144	160	168	169	159	161	161	162	156	160	132	122	89	117	115	127	130	116	174	137	82
135	141	156	155	148	149	156	162	157	156	72	67	83	104	82	80	59	77	102	80	84
142	149	157	156	151	160	171	160	160	163	132	122	112	137	126	120	128	120	145	128	87
136	132	145	144	139	158	152	151	154	154	96	100	94	119	102	98	98	102	132	108	89
123	109	102	105	110	108	104	107	107	106	127	116	123	141	127	141	142	130	163	144	0-9
126	122	131	132	128	138	142	144	138	140	117	155	137	159	142	128	138	133	189	147	0-1
128	123	131	132	128	140	138	145	140	140	88	99	80	98	91	94	113	81	105	98	2-4

TABELL 5. INN FØRSEL, VARESEKTORER OG HOVEDGRUPPER ETTER SITC. MILL. KR
 IMPORTS BY SECTIONS AND DIVISIONS OF THE SITC. MILLION KR

VARESEKTORER OG HOVEDGRUPPER.	JULI		JANUAR-JULI	
	1987	1988	1987	1988
I ALT	10 761,9	10 402,8	84 846,9	83 733,8
0 MATVARER OG LEVENDE DYR	555,7	535,7	4 273,3	4 085,5
00 LEVENDE DYR (UNNT. DE SOM ER GRUPPERT UNDER H.GR. 03)	1,7	2,2	22,1	17,9
01 KJØTT OG KJØTTVARER	11,6	8,2	76,0	75,0
02 MEIERIVARER OG EGG	3,6	3,4	46,1	39,5
03 FISK (UNNT. SJØPATTEDYR), KREPSDYR OG BLØTDYR OG VARER DERAV	61,2	64,2	438,1	371,6
04 KORN OG KORNFARER	58,7	64,4	533,4	484,9
05 FRUKT OG GRØNNSAKER	191,6	179,5	1 400,9	1 434,8
06 SUKKER, SUKKERVARER OG HONNING	50,2	61,3	323,2	314,9
07 KAFFE, TE, KAKAO, KRYDDERIER OG VARER DERAV	102,9	73,8	857,6	769,0
08 FORSTØFFER FOR DYR, UNNTATT KORN	31,7	42,6	259,9	298,5
09 FORSKJELLIGE MATVARER	42,0	35,9	295,9	279,7
1 DRIKKEVARER OG TOBakk	80,9	90,5	543,8	509,1
11 DRIKKEVARER	53,0	57,3	300,6	283,1
12 TOBakk OG TOBakkSVARER	27,9	33,2	243,3	226,0
2 RÅVARER, IKKE SPISELIGE, UNNTATT BRENSLSSTOFFER	689,6	968,6	5 377,9	6 113,0
21 HUDER OG SKINN, RÅ	2,3	6,0	299,0	376,2
22 OLJEFRØ OG OLJEHOLDIGE FRUKTER	13,4	52,8	305,9	320,4
23 RÅGUMMI, OGSÅ SYNTETISK OG REGENERERT	4,4	5,6	63,9	64,2
24 TØMMER, TRELAST OG KORK	208,1	134,0	1 389,5	1 241,8
25 PAPIRMASSE OG PAPIRAV FALL	24,2	22,8	208,4	178,3
26 TEKSTILFIBRER, UNNTATT ULLTØPS OG AVFALL	8,7	5,7	91,0	83,6
27 RÅ GJØDNINGSTOFFER OG RÅ MINERALER, I.E.N.	73,0	79,1	521,3	582,4
28 MALHER OG AVFALL AV METALL	325,3	639,3	2 162,7	2 913,2
29 ANIMALSKE OG VEGETABILSKE RÅVARER, I.E.N.	30,3	23,3	335,8	352,8
3 BRENSLSSTOFFER, SMØREOLJER, ELEKTRISK STRØM M.V.	659,5	509,9	4 199,8	2 947,9
32 KULL, KOKS OG BRIKETTER	66,7	55,8	486,9	493,0
33 MINERALOLJE OG MINERALOLJEPRODUKTER	508,6	409,0	3 167,3	2 063,4
34 GASS	53,3	36,1	459,8	322,4
35 ELEKTRISK STRØM(1)	30,9	9,0	85,8	69,1
4 DYRE- OG PLANTEFETT, -OLJE OG VOKS	11,3	11,0	123,7	138,7
41 DYREFETT OG -OLJER	4,9	6,0	74,4	86,7
42 PLANTEFETT OG -OLJER, RÅ, RAFFINERT OG FRAKSJONERT	5,3	3,9	35,6	43,0
43 BEARBEIDDE DYRE- OG PLANTEFETT, -OLJE OG VOKS	1,1	1,2	13,7	9,1
5 KJEMISKE PRODUKTER, I.E.N.	779,0	860,8	6 295,5	6 964,5
51 ORGANISKE KJEMISKE PRODUKTER	88,5	105,7	798,1	946,1
52 UORGANISKE KJEMISKE PRODUKTER	60,8	101,4	572,8	821,7
53 FARGE- OG GARVESTOFFER	75,3	90,9	529,3	579,1
54 MEDISINSKE OG FARMASØYTISKE PRODUKTER	132,7	153,0	938,1	1 036,6
55 FLYKTIGE OLJER, PARFYMESTOFFER, TOALETT-, RENGJØRINGS- OG PUSSEMIDL.	81,5	77,3	628,6	670,3
56 KUNSTGJØDSEL (UNNT. DE SOM ER GRUPPERT UNDER GR. 272)	28,1	34,1	238,9	257,9
57 PLÅSTRÅSTOFFER	112,2	99,3	964,9	1 022,2
58 PLAST, HALVFABRIKATA	88,0	87,0	715,7	751,8
59 KJEMISKE PRODUKTER, I.E.N.	115,1	112,0	909,2	878,7
6 BEARBEIDDE VARER GRUPPERT HOVEDSAKELIG ETTER MATERIALE	1 842,9	1 667,2	15 623,1	16 150,8
61 LÅR, LÅRVARER OG BEREDTE PELSSKINN	23,9	14,9	168,8	147,2
62 GUMMIVARER	101,6	83,9	888,8	760,3
63 VARER AV TRE OG KORK UNNTATT MØBLER	86,3	70,9	872,1	840,7
64 PAPIR OG PAPP OG VARER DERAV	261,1	233,8	2 152,9	2 089,4
65 TEKSTILGARN, TEKSTILSTOFFER OG TEKSTILVARER	241,7	201,8	2 079,6	2 008,1
66 VARER AV IKKE-METALLISKE MINERALER	204,8	176,2	1 584,9	1 544,7
67 JERN OG STÅL	353,1	300,6	2 799,3	2 973,9
68 METALLER, UNNTATT JERN OG STÅL	118,9	229,5	1 256,5	1 650,0
69 VARER AV METALLER, I.E.N.	451,4	355,4	3 818,2	4 136,6
7 MASKINER OG TRANSPORTMIDLER	4 220,7	4 182,4	33 607,1	32 926,6
71 KRAFTMASKINER OG -UTSTYR	162,8	152,9	1 328,3	1 327,4
72 MASKINER FOR SPEIELLE INDUSTRIER	734,5	507,0	4 825,8	3 999,2
73 METALLBEARBEIDINGSMASKINER	79,5	46,7	627,0	395,5
74 ANDRE INDUSTRIEMASKINER OG -UTSTYR, I.E.N.	688,0	514,6	5 283,5	4 380,4
75 KONTORMASKINER OG AUTOMATISK DATABEHANDLINGSUTSTYR	465,9	362,4	3 548,3	3 352,8
76 TELEKOMMUNIKASJONSAPPARATER OG UTSTYR FOR OPPTAK OG GJENG. AV LYD ..	353,6	251,9	2 506,3	2 021,7
77 ELEKTRISKE MASKINER, APPARATER OG DELER, I.E.N.	629,3	573,3	4 543,9	4 436,3
78 KJØRETØYER FOR VEG	799,5	640,8	7 744,7	5 837,1
79 ANDRE TRANSPORTMIDLER INKL. SKIP	305,0	1 130,8	3 198,9	7 156,2
SKIP OG BÅTER	55,9	1 019,3	1 261,7	5 313,8
NYBYGDE	19,0	6,6	1 135,1	402,8
ELDRE	36,9	1 012,7	126,6	4 911,0
OLJEPLATTFORMER	-	-	532,0	-
8 FORSKJELLIGE FERDIGE VARER	1 916,6	1 572,1	14 753,5	13 843,8
81 PREFABRIKERT BYGNING; SANITÆR-, VARME- OG LYSUTSTYR, I.E.N.	60,2	63,9	528,8	605,1
82 MØBLER OG DELER	222,0	187,1	2 077,8	1 922,8
83 REISEEFFEKTER, VESKER O.L.	22,2	18,3	201,1	190,7
84 KLÅR OG TILBEHØR TIL KLÅR	640,8	397,3	4 460,8	3 908,8
85 FOTTØY	126,9	109,7	894,4	808,7
87 VITENSKAPELIGE OG TEKNISKE INSTRUMENTER OG APPARATER, I.E.N.	195,0	193,6	1 513,3	1 477,4
88 FOTOGRAFISKE OG OPTISKE ARTIKLER, I.E.N.; UR	123,5	96,5	863,7	792,8
89 FORSKJELLIGE FERDIGE VARER, I.E.N.	525,9	505,6	4 213,7	4 137,4
9 VARER OG TRANSAKSJONER, IKKE GRUPPERT ANDRE STEDER I SITC	5,7	4,6	49,1	54,0

(1) MÅNED GJELDER JUNI, HITIL I ÅR GJELDER JAN.-JUNI.

TABELL 6. UTFØRSEL, VARESEKTORER OG HOVEDGRUPPER ETTER SITC. MILL. KR
EXPORTS BY SECTIONS AND DIVISIONS OF THE SITC. MILLION KR

VARESEKTORER OG HOVEDGRUPPER.	JULI		JANUAR-JULI	
	1987	1988	1987	1988
I ALT	11 400,6	11 165,6	85 550,0	80 913,1
0 MATVARER OG LEVENDE DYR	838,7	724,8	5 835,8	6 040,9
00 LEVENDE DYR (UNNT. DE SOM ER GRUPPERT UNDER H.GR. 03)	0,3	0,3	5,8	3,8
01 KJØTT OG KJØTTVARER	10,2	7,6	27,3	44,6
02 MEIERIVARER OG EGG	32,5	32,8	230,4	247,1
03 FISK (UNNT. SJØPATTEDYR), KREPSDYR OG BLØTDYR OG VARER DERAV	724,7	586,8	4 937,3	5 064,8
04 KORN OG KORNVARER	3,3	11,2	68,7	91,1
05 FRUKT OG GRØNNSAKER	3,3	3,1	22,7	23,0
06 SUKKER, SUKKERVARER OG HONNING	2,1	2,8	20,2	24,9
07 KAFFE, TE, KAKAO, KRYDDERIER OG VARER DERAV	5,8	4,1	53,2	46,0
08 FORSTOFFER FOR DYR, UNNTATT KORN	38,9	65,6	383,8	413,9
09 FORSKJELLIGE MATVARER	12,7	10,7	86,3	80,7
1 DRIKKEVARER OG TOBAKK	9,7	11,3	59,2	61,8
11 DRIKKEVARER	2,9	3,1	20,1	23,4
12 TOBAKK OG TOBAKKSVARER	6,9	8,2	39,1	38,4
2 RÅVARER, IKKE SPISELIGE, UNNTATT BRENSLSSTOFFER	355,5	478,3	3 443,4	3 732,5
21 HUDER OG SKINN, RÅ	17,5	7,8	723,2	701,7
22 OLJEFRØ OG OLJEHOLDIGE FRUKTER	-	0,0	0,2	0,9
23 RÅGUMMI, OGSÅ SYNTETISK OG REGENERERT	0,0	0,0	0,6	0,8
24 TØMMER, TRELAST OG KORK	38,9	40,4	322,2	323,8
25 PAPIRMASSE OG PAPIRAV FALL	140,5	196,5	1 172,2	1 337,8
26 TEKSTILFIBRER, UNNTATT ULLTOPS OG AVFALL	1,9	2,9	31,3	37,6
27 RÅ GJØDNINGSTOFFER OG RÅ MINERALER, I.E.N.	62,7	82,1	393,3	508,0
28 MALMER OG AVFALL AV METALL	83,3	139,6	738,2	760,6
29 ANIMALSKE OG VEGETABILSKE RÅVARER, I.E.N.	10,7	9,0	62,2	61,4
3 BRENSLSSTOFFER, SMØREOLJER, ELEKTRISK STRØM M.V.	5 066,5	4 327,5	35 038,5	31 159,4
32 KULL, KOKS OG BRIKETER	21,2	5,1	68,5	60,5
33 MINERALOLJE OG MINERALOLJEPRODUKTER	3 971,0	3 091,1	24 023,9	20 990,3
34 GASS	1 060,1	1 198,8	10 796,2	9 983,1
35 ELEKTRISK STRØM(1)	14,2	32,5	149,9	125,4
4 DYRE- OG PLANTEFETT, -OLJE OG VOKS	19,9	35,8	235,1	273,0
41 DYREFETT OG -OLJER	10,0	20,0	100,8	109,7
42 PLANTEFETT OG -OLJER, RÅ, RAFFINERT OG FRAKSJONERT	0,1	2,1	10,3	18,2
43 BEARBEIDDE DYRE- OG PLANTEFETT, -OLJE OG VOKS	9,8	13,7	124,0	145,1
5 KJEMISKE PRODUKTER, I.E.N.	846,1	924,9	6 100,6	7 168,4
51 ORGANISKE KJEMISKE PRODUKTER	224,4	199,5	997,6	1 448,1
52 UORGANISKE KJEMISKE PRODUKTER	154,2	139,8	1 012,0	1 045,6
53 FARGE- OG GARVESTOFFER	51,4	48,4	388,7	362,6
54 MEDISINSKE OG FARMASØYTISKE PRODUKTER	32,8	41,3	331,3	342,4
55 FLYKTIGE OLJER, PARFYMESTOFFER, TOALETT- RENGJØRINGS- OG PUSSEMIDL.	16,2	19,3	147,3	162,0
56 KUNSTGJØDSEL (UNNT. DE SOM ER GRUPPERT UNDER GR. 272)	99,6	155,1	1 115,6	1 151,5
57 PLASTRÅSTOFFER	190,7	220,6	1 513,2	1 765,6
58 PLAST, HALVFABRIKATA	20,0	28,2	134,3	320,4
59 KJEMISKE PRODUKTER, I.E.N.	61,9	72,7	460,6	564,1
6 BEARBEIDDE VARER GRUPPERT HOVEDSAKELIG ETTER MATERIALE	2 266,0	2 718,1	15 561,5	18 576,9
61 LÆR, LÆRVARER OG BEREDTE PELSSKINN	11,5	9,6	129,3	109,3
62 GUMMIVARER	21,3	44,9	197,0	270,2
63 VARER AV TRE OG KORK UNNTATT MØBLER	19,7	27,5	204,7	218,3
64 PAPIR OG PAPP OG VARER DERAV	44,4	419,6	3 247,3	3 135,5
65 TEKSTILGARN, TEKSTILSTOFFER OG TEKSTILVARER	47,8	53,0	462,4	470,3
66 VARER AV IKKE-METALLISKE MINERALER	39,4	37,4	315,2	366,0
67 JERN OG STÅL	349,2	477,2	2 780,0	3 105,3
68 METALLER, UNNTATT JERN OG STÅL	1 232,0	1 540,5	7 267,0	9 812,1
69 VARER AV METALLER, I.E.N.	97,7	108,2	958,5	1 089,9
7 MASKINER OG TRANSPORTMIDLER	1 659,2	1 611,4	16 611,1	11 054,2
71 KRAFTMASKINER OG -UTSTYR	74,5	90,1	626,1	634,6
72 MASKINER FOR SPEIELLE INDUSTRIER	181,6	193,5	1 250,7	1 274,7
73 METALLBEARBEIDINGSMASKINER	17,5	10,1	61,4	123,6
74 ANDRE INDUSTRIEMASKINER OG -UTSTYR, I.E.N.	197,0	243,4	1 358,3	1 546,0
75 KONTORMASKINER OG AUTOMATISK DATABEHANDLINGSUTSTYR	120,9	185,4	992,5	1 255,7
76 TELEKOMMUNIKASJONSAPPARATER OG UTSTYR FOR OPPTAK OG GJENG. AV LYD ..	149,1	134,6	756,9	842,3
77 ELEKTRISKE MASKINER, APPARATER OG DELER, I.E.N.	133,6	165,2	1 046,2	1 146,0
78 KJØRETØYER FOR VEG	146,1	117,9	1 200,2	1 219,2
79 ANDRE TRANSPORTMIDLER INKL. SKIP	638,3	471,3	9 318,9	3 012,1
SKIP OG BÅTER	589,6	405,4	8 626,0	2 057,7
NYBYGDE	127,5	178,3	626,0	1 301,4
ELDRE	462,1	227,1	7 876,3	756,3
OLJEPLATTFORMER	-	-	214,6	84,5
8 FORSKJELLIGE FERDIGE VARER	332,2	328,8	2 622,7	2 805,8
81 PREFABRIKERT BYGNING; SANITÆR-, VARME- OG LYSUTSTYR, I.E.N.	22,0	25,3	185,4	257,7
82 MØBLER OG DELER	61,9	45,8	476,5	459,3
83 REISEEFFEKTER, VESKER O.L.	0,6	0,7	11,2	10,1
84 KLÅR OG TILBEHØR TIL KLÅR	29,0	22,1	217,3	215,1
85 FOTTØY	5,3	3,7	36,7	36,2
87 VITENSKAPELIGE OG TEKNISKE INSTRUMENTER OG APPARATER, I.E.N.	85,3	75,6	705,2	662,4
88 FOTOGRAFISKE OG OPTISKE ARTIKLER, I.E.N.; UR	5,8	7,0	45,7	52,9
89 FORSKJELLIGE FERDIGE VARER, I.E.N.	122,1	148,6	944,7	1 112,1
9 VARER OG TRANSAKSJONER, IKKE GRUPPERT ANDRE STEDER I SITC	6,7	4,6	42,0	40,1

(1) MÅNED GJELDER JUNI, HITTIL I ÅR GJELDER JAN.-JUNI.

TABELL 7. INNFORSEL OG UTFORSEL. GRUPPER ETTER SITC.

GRUPPER	INNFØRSEL				UTFØRSEL			
	JULI 1988		JANUAR-JULI 1988		JULI 1988		JANUAR-JULI 1988	
	TONN	MILL. KR	TONN	MILL. KR	TONN	MILL. KR	TONN	MILL. KR
I ALT.....	..	10402,8	..	83733,8	..	11165,6	..	80913,1
001 LEVENDE DYR (UNNT. DE SOM ER GRUPPERT UNDER H.GR. 03)								
011 STORFEKJØTT, FERSKT, KJØLT ELLER FRYST	106	2,2	737	17,9	59	0,3	110	3,8
012 ANNET KJØTT OG SPISELIG SLAKTEAVFALL, FERSKT, KJØLT ELLER FRYST	309	4,3	1646	41,9	1075	5,6	7578	35,0
016 KJØTT OG SPISELIG SLAKTEAVFALL, SALTET I SALTILAKE, TØRKET ELLER RØYKT; SPISELIG MEL AV KJØTT ELLER SLAKTEAVFALL	38	0,6	164	3,2	1	0,0	11	0,3
017 KJØTT OG SPISELIG SLAKTEAVFALL, TILBEREDT ELLER KONSERVERT	28	0,6	223	8,4	34	0,7	230	6,3
022 MJØLK OG FLØTE OG MJØLKEPRODUKTER (UNNT. SMØR OG OST)	78	1,2	517	6,9	261	2,9	3757	34,0
023 SMØR OG ANNET FETT SAMT OLJER FREMSTILT AV MJØLK	3	0,0	24	0,4	65	0,5	6373	36,9
024 OST OG ØSTEMASSE	55	2,1	733	29,7	1719	28,7	10523	172,6
025 EGG	3	0,1	370	2,5	512	0,8	1262	3,7
034 FISK, FERSK, KJØLT ELLER FRYST	929	12,5	17855	77,8	24399	354,6	209852	2931,2
035 FISK, SALTET I SALTILAKE, TØRKET ELLER RØYKT	385	6,7	1688	28,4	4395	117,9	51407	1188,8
036 KREPSDYR OG BLØTDYR	2460	36,6	13446	184,5	774	33,2	7000	284,4
037 FISK, KREPSDYR OG BLØTDYR, TILBEREDT ELLER KONSERVERT, I. E.N.	334	8,4	3134	80,5	2580	81,1	20226	660,4
041 HVETE, UMALT	24798	15,1	141121	107,2	33	0,1	1450	6,3
042 RIS	502	2,0	5781	21,8	33	0,1	35	0,2
043 BYGG, UMALT	10771	6,8	76951	41,8	-	-	-	-
044 MAIS, UMALT	80	0,4	796	5,3	-	-	4	0,1
045 ANNET KORN, UMALT	14	0,1	17024	18,3	-	-	17520	13,5
046 HVETEMJØL OG BLANDINGSMJØL AV HVETE OG RUG	67	0,2	480	1,4	2	0,0	13	0,1
047 ANNET MJØL	860	1,2	2258	4,0	-	-	19	0,2
048 KORNVARER OG VARER AV MJØL ELLER STIVELSE AV FRUKT ELLER GRØNNSAKER	8736	38,6	57232	284,7	715	11,0	5196	71,1
054 GRØNNSAKER, FRISKE, KJØLTE, FRYSTE ELLER MIDL. KONSERVETE; RØTTER, KNOLLER OG GRØNNSAKPROD. I. E.N. FRISKE ELLER TØRKEDE	6119	29,7	87642	367,0	1	0,0	239	0,9
056 GRØNNSAKER, RØTTER OG KNOLLER, TILBEREDTE EL. KONSERVETE, I. E.N.	1941	15,6	14377	109,8	171	2,0	908	11,8
057 FRUKT OG NØTTER, FRISKE ELLER TØRKEDE	16294	97,6	137145	695,2	63	0,6	456	6,3
058 FRUKT, TILBEREDT ELLER KONSERVERT	2454	18,8	18318	144,6	38	0,2	364	4,1
059 FRUKT- OG GRØNNSAKSAFTER (HERU. DRUEMØST) UGJÆREDE OG IKKE TILSATT ALKOHOL, OGSÅ TILSATT SUKKER O.A. SØTNINGSSTOFF	1763	17,7	10846	118,3	9	0,2	59	0,7
061 SUKKER, MELASSE OG HONNING	38265	45,7	122583	183,6	6	0,1	26	0,4
062 SUKKERTØY OG ANDRE SUKKERVARER	756	15,6	6300	131,7	102	2,7	977	24,5
071 KAFFE OG KAFFEERSTATNINGER	2223	48,8	22843	445,5	4	0,2	48	1,3
072 KAKAO	115	2,6	3131	75,1	-	-	75	1,2
073 SJOKOLADE O. A. NÆRINGSMIDL. SOM INNEH. KAKAO.	521	14,8	6935	185,1	136	3,9	1336	41,7
074 TE OG MATE	68	4,9	562	41,6	0	0,0	13	1,1
075 KRYDDERIER	89	2,6	686	22,1	2	0,0	16	0,4
081 FORSTOFFER FOR DYR, UNNTATT KORN	21537	42,6	154107	298,5	18286	65,6	142510	413,9
091 MARGARIN OG MATFETT	28	0,2	179	1,5	367	2,7	3326	21,7
098 TILBEREDTE MATVARER I. E.N.	1562	35,7	9371	278,3	389	7,9	2951	59,0
111 ALKOHOLFRIE DRIKKEVARER I. E.N.	..	4,0	..	22,3	..	1,2	..	9,1
112 ALKOHOLHOLDIGE DRIKKEVARER	..	53,3	..	260,8	..	1,9	..	14,4
121 TOBAKK, UBEARBEIDD, HERUNDER AVFALL	288	10,1	2542	91,0	11	0,3	264	0,6
122 TOBAKK, BEARBEIDD	167	23,1	960	135,0	84	7,9	415	37,8
211 HUDER OG SKINN, UNNTATT PELSSKINN, UBEREDTE	336	5,6	2681	32,0	235	4,5	5391	117,9
212 PELSSKINN, UBEREDTE (INKL. KUTT)	..	0,3	..	324,3	..	3,3	..	584,5
222 OLJEHOLDIGE FRØ OG FRUKTER TIL UTVINNING AV BLØTE OLJER	27440	52,2	185706	301,9	2	0,0	135	0,9
223 OLJEHOLDIGE FRØ OG FRUKTER TIL UTVINNING AV ANDRE OLJER	119	0,7	7107	18,5	1	0,0	6	0,0
231 NATURGUMMI, BALATA, GUTTAPERKA O.L. NATURLIG GUMMI, UBEARBEIDD ELLER I FORM AV PLATER, DUK, BÅND	117	1,0	1982	16,1	-	-	31	0,3
232 SYNTETISK GUMMI OG FAKTIS FRAMSTILT AV OLJER, UBEARBEIDD ELLER I FORM AV PLATER, DUK, BÅND; BLANDINGER AV PRODUKTER UNDER GR. 231	766	4,6	5088	48,1	1	0,0	121	0,5
244 KORK, UBEARBEIDD OG KORKAVFALL	6	0,6	66	4,5	-	-	-	-
245 VED TIL BRENSSEL; TREKULL	116	0,2	7287	11,3	-	-	83	0,2
246 SAGFLIS OG SPON, OGSÅ I FORM AV BRIKETTER, PELLETER O.L. KUB.M. LØST MÅL	57494	18,5	471797	145,7	16920	1,8	533099	16,6
247 TØMMER, OGSÅ GROVT TILHOVD ELLER TILSKÅRET	..	28,6	..	272,6	..	12,1	..	103,5
248 SKÅRET EL. HØVL. TRELAST; JERNB. SVILLER AV TRE	..	86,0	..	807,7	..	26,5	..	203,5
251 PAPIRMASSE OG PAPIRAVFALL	6903	22,8	58732	178,3	52934	196,5	372263	1337,8
261 NATURSILKE	0	0,0	0	0,0	-	-	-	-
263 BOMULL	163	1,8	2077	21,5	-	-	18	0,3
264 JUTE OG ANDRE TEKSTILFIBRER AV BÅST, I. E.N.	1	0,0	27	0,2	-	-	-	-
265 VEGETABILISKE TEKSTILFIBRER, UNNTATT AV BOMULL OG JUTE	3	0,1	35	0,7	-	-	41	0,6
266 SYNTETISKE TEKSTILFIBRER FOR SPINNING	100	1,8	1427	22,0	5	0,4	27	1,0
267 KUNSTIGE TEKSTILFIBRER FOR SPINNING, AVFALL AV SYNTETISKE OG KUNSTIGE TEKSTILFIBRER	56	0,7	911	12,1	3	0,1	130	2,5
268 ULL OG ANDRE DYREHÅR	17	0,5	664	21,1	154	2,5	1812	32,3
269 BRUKTE KLÅR OG ANDRE BRUKTE TEKSTILV.; FILLER	84	0,8	686	6,0	12	0,1	240	0,8
272 RÅ GJØDNINGSTOFFER (UNNT. DE SOM HØRER UNDER H.GR. 56)	36431	12,4	300405	98,0	15	0,4	2422	4,1
273 STEIN, SAND OG GRUS	44645	10,2	429774	88,3	355767	46,2	2506124	273,9
274 SVOVEL OG URØSTET SVOVELKIS	125	0,1	1948	5,1	-	-	60625	8,4
277 NATURLIGE SLIPESTOFFER; INDUSTRIDIAMANTER	..	0,3	..	5,1	..	0,0	..	0,3
278 ANDRE RÅ MINERALER	143315	56,0	1081751	390,9	69344	35,5	419750	221,3
281 JERNMALM OG KONSENTRATER	-	-	27695	6,7	256645	38,2	1047159	161,7
282 AVFALL OG SKRAP AV JERN ELLER STÅL; ØMSMELTEDE BLOKKER AV JERN ELLER STÅL	12882	9,9	89763	73,3	686	3,6	6329	20,0

TABELL 7. (FORTS.). INN FØRSEL OG UTFØRSEL. GRUPPER ETTER SITC.

GRUPPER	INN FØRSEL				UTFØRSEL			
	JULI 1988		JANUAR-JULI 1988		JULI 1988		JANUAR-JULI 1988	
	TONN	MILL. KR	TONN	MILL. KR	TONN	MILL. KR	TONN	MILL. KR
283 KOPPERMALM OG KONSENTRATER; KOPPERMATTE OG SEMENTKOPPER	0	0,0	37	0,1	8767	24,0	49475	139,0
284 NIKKELMALM OG KONSENTRATER; NIKKELMATTE, NIKKELOKSIDSINTERE O.A. MELLOMPRODUKTER	14452	438,2	68173	1472,9	-	-	4534	4,8
285 ALUMINIUMMALM OG KONSENTRATER (INKL. ALUMINIUMOKSYD)	89455	129,9	745807	949,2	1605	0,2	11254	11,5
286 MALMER OG KONSENTRATER AV URAN OG TORIUM	-	-	-	-	-	-	-	-
287 MALMER OG KONSENTRATER AV UEDLE METALLER I.E.N.	104412	47,8	528409	294,8	57830	24,9	419795	164,1
288 AVFALL OG SKRAP AV IKKE-JERNH. UEDLE METALLER.	16589	13,2	173188	90,2	5534	45,7	39645	242,8
289 MALMER OG KONSENTRATER AV EDLE METALLER, SAMT AVFALL, SKRAP OG OPSOP (UNTATT GULL)	-	0,2	-	26,1	-	2,9	-	16,6
291 ANIMALSKE RÅVARER, I.E.N.	1760	8,3	8488	50,6	5833	5,5	36551	37,4
292 VEGETABILSKE RÅVARER, I.E.N.	512	15,0	9469	302,2	383	3,5	2446	24,0
321 STEINKULL, OGSÅ PULVERISERT, MEN IKKE AGGLOMERERT	50811	31,3	484498	261,7	844	1,9	5962	13,5
322 BRIKETTER O.L. FÅST BRÆNSEL AV STEINKULL; BRUNKULL OG TORV	927	0,7	9752	11,3	-	-	8401	11,0
325 KOKS OG HALVKOKS AV STEINKULL, BRUNKULL ELLER TORV; RETORTKULL	36133	23,8	284068	220,0	4923	3,2	60190	36,0
333 MINERALOLJE, RÅ	234430	167,4	851664	601,9	3900193	2827,5	26076870	19017,4
334 MINERALOLJEPRODUKTER, RAFFINERTE	-	191,5	-	1154,5	-	256,7	-	1854,9
335 RESTSTOFFER AV MINERALOLJEPROD. OG LIKN. I.E.N.	54847	50,1	296805	307,0	7354	6,9	121308	118,0
342 PROPAN OG BUTAN, FLYTENDE	47080	33,9	399866	302,3	81570	56,9	560925	446,4
343 NATURGASS, FLYTENDE ELLER I GASSFORM	-	2,1	-	19,2	-	1141,0	-	9501,7
344 JORDOLJEGASSER OG ANDRE GASSFORMIGE HYDROKARBONER I.E.N.	-	0,1	-	0,8	-	1,0	-	35,1
345 LYS-, VANN-, GENERATORGASS O.L. GASSER, UNNT. JORDOLJEGASSER O.A. GASSFORMIGE HYDROKARBONER	1	0,0	2	0,0	-	-	-	-
351 ELEKTRISK STRØM(1)	128848	9,0	873525	69,1	383482	32,5	1500633	125,4
411 DYREFETT OG OLJER	1516	6,0	31242	86,7	5556	20,0	37125	109,7
421 BLØTE PLANTEOLJER, RÅ, RAFFINERTE ELLER FRAKSJONERTE	164	1,6	1541	10,7	694	2,0	6079	16,4
422 ANDRE PLANTEOLJER, RÅ, RAFFINERTE ELLER FRAKSJONERTE	574	2,3	8149	32,3	5	0,0	499	1,8
431 BEARBEIDD DYRE- OG PLANTEFETT, -OLJE OG VOKS, UPSPELIGE BLANDINGER ELLER PROD. AV DISSE	152	1,2	1255	9,1	3872	13,7	38708	145,1
511 HYDROKARBONER OG DERES HALOGEN-, SULFO-, NITRO- ELLER NITROSODERIVATER	24457	39,7	179266	316,4	27654	129,9	199190	869,2
512 ALKOHOLER, FENOLER, FENOLALKOHOLER OG DERES HALOGEN-, SULFO-, NITRO- OG NITROSODERIVATER	6497	-	47004	-	2621	5,4	10910	23,7
513 KARBOKSYLSYRER OG DERIVATER DERAV	2925	15,2	38587	206,7	142	2,8	4849	31,0
514 FORBLIND. MED NITROGENH. FUNKSJONELLE GRUPPER	588	10,7	5457	113,6	1563	56,1	10853	474,5
515 UORGANISKE OG ORGANISKE FORBINDELSER, HETEROSYKLISKE FORBINDELSER, NUKLEINSYRER OG DERES SALTER SAMT SULFONAMIDER	400	10,3	4196	82,7	4	0,2	81	1,5
516 ANDRE ORGANISKE KJEMIKALIER	709	6,1	5517	54,3	125	5,2	986	48,1
522 KJEM. GRUNNST. UORG. OKSYDER OG HALOGENSALTER	56190	64,5	320053	463,8	36740	78,8	359308	595,0
523 SALTER OG PEROKSYSALTER AV UORGANISKE SYRER OG METALLER	14638	26,5	128691	236,8	7287	6,2	68129	74,8
524 ANDRE UORGANISKE KJEMIKALIER; ORGANISKE OG UORGANISKE FORBINDELSER AV METALLER	1840	7,9	12017	57,5	9849	51,7	72004	362,5
525 RADIOAKTIVE STOFFER O.L.	3	2,5	80	63,6	208	3,0	465	13,3
531 SYNTETISKE ORGANISKE FARGESTOFFER OG REPARATER DERAV; SUBSTRATPIGMENTER	317	30,5	1624	122,4	36	2,2	169	9,1
532 FARGE- OG GARVEEKSTRAKTER OG SYNT.GARVESTOFFER	19	0,6	403	11,0	1	0,0	32	0,6
533 PIGMENTER, MALING, LAKK O.L.	5253	59,8	43152	445,7	3024	46,2	22796	352,9
541 MEDISINSKE OG FARMASØYTISKE PRODUKTER (UNNT. MEDIKAMENTER SOM FØRES UNDER GR. 542)	174	24,8	1114	171,7	24	28,3	316	226,7
542 MEDIKAMENTER, HERU. TIL VETERINÆRBRUK	335	128,2	2438	864,9	420	13,1	4159	115,8
551 FLYKTIGE OLJER OG VELLUKTENDE STOFFER	70	6,6	559	49,6	29	0,5	138	1,7
553 PARFYMER, KOSMETIKK OG TOALETTPREPARATER	33950	40,3	40580	327,6	85	2,4	773	24,5
554 SÅPE, RENSE- OG POLERMIDLER	3415	30,2	33299	293,2	2535	16,4	21702	135,8
562 KUNSTGJØDSEL (UNNT. DET SOM HØRER UNDER GR. 272)	39365	34,1	284432	257,9	155851	155,1	1173613	1157,5
571 POLYMERER AV ETYLEN, UBEARBEIDDE	3642	30,8	38060	302,8	13710	92,1	108895	707,8
572 POLYMERER AV STYREN, UBEARBEIDDE	1263	14,8	12170	139,5	317	3,5	4013	38,8
573 POLYMERER AV VINYLKLORID ELLER AV ANDRE HALOGENERTE OLEFINER, UBEARBEIDDE	912	6,8	15926	108,2	3896	24,7	29650	187,6
574 POLYACETALER, ANDRE POLYETERE OG EPOKSYHARPIKSER, UBEARBEIDDE; POLYKARBONATER, ALKYDHARPIKSER O.A. POLYESTERE, UBEARBEIDDE	1266	19,1	12302	176,9	2035	28,2	17062	242,9
575 ANNEN PLAST, UBEARBEIDDE	2242	27,3	24649	291,0	8077	71,7	65829	586,1
579 AVFALL, KLIPP OG SKRAP, AV PLAST	171	0,4	1270	3,8	244	0,4	1258	2,5
581 RØR OG SLANGER, AV PLAST	1055	25,3	8367	194,6	473	7,2	3385	49,4
582 PLATER, DUK, FILM, FOLIER OG BÅND, AV PLAST	2097	59,1	19206	531,3	1341	20,9	16448	266,6
583 MONOFILAMENTER MED STØRSTE TVERRMÅL OVER 1 MM STAVER, STENGER OG PROFILER, OGSÅ OVERFLATEBEHANDLET, MEN IKKE VIDERE BEARBEIDDE, AV PLAST	79	2,6	671	25,9	6	0,2	154	4,4
591 DESINFEKSJONSMIDLER, INSEKT-, SØPP- OG UGRAS-DREPENDE MIDLER	450	21,1	2976	120,9	261	3,9	930	18,4
592 STIVELSE, INULIN OG GLUTEN AV HVETE, ALBUMINER OG KLEBEMIDLER	1807	15,2	15661	121,3	211	4,8	1594	22,4
593 SPRENGSTOFFER OG PYROTEKNISKE ARTIKLER	119	8,3	2230	95,0	103	10,6	1555	135,1
597 TILBEREIDTE SMØREMIDLER; PREPARATER FOR TILSETNING I MINERALOLJER; BREMSEVÆSKE OG FROSTVÆSKE	1009	12,6	8415	100,4	119	0,9	972	8,4
598 DIVERSE KJEMISKE PRODUKTER, I.E.N.	8439	54,7	57246	441,1	40088	52,4	322522	379,9
611 LÆR	63	11,5	664	113,9	86	8,0	1858	94,6
612 VARER AV LÆR ELLER KUNSTLÆR, I.E.N.	21	2,2	186	18,1	0	0,0	2	0,3
613 PELSSKINN, GARVEDE ELLER BEREDTE	2	1,3	46	15,2	3	1,6	24	14,4
621 HALVFABRIKATER AV GUMMI	609	18,6	6309	166,8	57	2,9	529	20,5
625 DEKK OG SLANGER AV GUMMI TIL ALLÉ SLAGS HJUL	-	50,0	-	461,8	-	36,5	-	179,6
629 GUMMIVARER, I.E.N.	228	15,3	2685	131,6	167	5,5	2165	70,1

(1) MÅNED GJELDER JUNI, HITTIL I ÅR JAN.-JUNI.

TABELL 7. (FORTS.). INNFORSEL OG UTFORSEL. GRUPPER ETTER SITC.

GRUPPER	INNFØRSEL				UTFØRSEL			
	JULI 1988		JANUAR-JULI 1988		JULI 1988		JANUAR-JULI 1988	
	TONN	MILL. KR	TONN	MILL. KR	TONN	MILL. KR	TONN	MILL. KR
633 KORKVARER	36	1,0	471	11,8	0	0,0	9	1,0
634 FINER, KRYSSFINER, LAMINERTE PLATER, KUNSTIG TRE OG ANNET BEARBEIDD TRE, I.E.N.	..	27,8	..	356,9	..	10,6	..	102,2
635 VARER AV TRE, I.E.N.	..	42,2	..	472,0	..	16,9	..	115,0
641 PAPIR OG PAPP	16512	115,6	148079	1064,6	96010	393,4	720805	2941,5
642 VARER AV PAPIR OG PAPP	8064	118,2	72678	1024,8	2449	26,3	17201	194,0
651 TEKSTILGARN OG TRÅD	456	18,5	6378	265,8	810	12,5	6240	100,6
652 VEVNADER AV BOMULL	179	15,9	2571	198,4	104	7,7	921	68,3
653 VEVNADER AV SYNTET. EL. KUNSTIGE TEKSTILFIBRER	216	19,0	2070	193,8	41	2,9	416	26,8
654 TEKSTILVEVNADER AV ANDRE MATERIALER ENN BOMULL, SYNTETISKE OG KUNSTIGE TEKSTILFIBRER	206	10,3	1409	84,2	4	0,6	122	14,2
655 TRIKOTASJE I METERVARE	26	2,6	505	44,7	22	1,9	225	16,4
656 TYLL, BÅND, BLONDER, BRØDERIER O.L.	41	6,2	329	50,8	3	0,3	26	2,3
657 SPESIALGARN OG SPESIELLE TEKSTILSTOFFER OG -ARTIKLER	762	43,7	7555	413,8	520	20,8	3219	182,8
658 ANDRE FERDIGE TEKSTILVARER, I.E.N.	..	46,2	..	362,3	..	5,3	..	50,3
659 GOLVBELEGG M.V.	1458	39,4	13871	394,3	42	1,2	247	8,5
661 KALK, SEMENT OG BYGNINGSMATERIALER, UNNTATT GLASS OG LEIRVARER	37283	19,7	326967	151,9	1387	4,0	18757	47,2
662 TEGLVERKSPRODUKTER O.L.	..	28,8	..	245,9	..	3,3	..	27,4
663 MINERALSKE PRODUKTER I.E.N.	22912	53,3	188617	453,9	4433	15,6	53858	166,9
664 GLASS	3451	34,6	39919	361,8	436	8,7	5842	79,6
665 GLASSVARER	1019	16,2	9056	145,3	702	6,7	6055	23,2
666 KERAMISKE PRODUKTER	702	21,1	5490	168,6	65	3,0	457	20,3
667 PERLER, EDLE OG HALVEDLE STEINER, UBEARBEIDDE OG BEARBEIDDE .. KG.	1819	2,4	8709	17,2	0	0,0	3519	1,4
671 RÅJERN, SPEILJERN, JERNVAMP, PULVERISERT OG GRANULERT JERN OG STÅL OG FERROLEGERINGER	1549	4,1	8368	25,0	72359	311,5	478084	1915,6
672 BLOKKER O.A. PRIMÆRE FORMER OG HALVFABRIKATER AV JERN ELLER STÅL	213	1,0	1723	8,3	4190	7,4	40752	61,3
673 FLATVÅLSEDE PRODUKTER AV JERN ELLER ULEGERT STÅL UTEN PLETTERING, BELEGG ELLER OVERDRAG	18001	50,2	268197	708,3	7095	27,0	49718	172,9
674 FLATVÅLSEDE PRODUKTER AV JERN ELLER ULEGERT STÅL, MED PLETTERING, BELEGG ELLER OVERDRAG	5130	32,6	71365	402,6	4113	22,0	46343	232,4
675 FLATVÅLSEDE PRODUKTER AV LEGERT STÅL	1696	23,2	17646	188,4	141	1,8	1380	19,0
676 STENGER, PROFILER OG SPUNNVEGGJERN AV JERN OG STÅL	11762	45,9	119319	443,1	37386	87,3	215277	484,1
677 SKINNER SVILLER SPORVEKSELTINGER MV. AV JERN ELLER STÅL	170	1,5	6422	50,2	22	0,1	861	1,4
678 TRÅD AV JERN ELLER STÅL	1165	5,5	14559	75,7	845	4,1	5883	27,0
679 HULE PROFILER, RØR OG RØRDELER, AV JERN ELLER ELLER STÅL	11511	136,5	122280	1072,3	1313	16,0	35026	191,8
681 SØLV OG PLATINAMETALLER .. KG	3530	4,8	35389	58,7	987	7,9	9362	76,5
682 KOPPER	1028	26,4	15201	339,3	2919	25,4	21234	301,5
683 NIKKEL	15	2,3	109	13,9	5134	383,8	29441	1782,9
684 ALUMINIUM	8812	188,2	63502	1159,7	67208	975,2	492363	6642,2
685 BLY	301	1,5	5754	31,0	3	0,0	41	0,5
686 SINK	76	1,5	854	7,8	8059	64,5	63491	401,2
687 TINN	19	1,3	403	15,5	150	1,0	2639	11,2
689 ANDRE UEDLE METALLER UNNT. JERN OG STÅL	156	3,3	1301	24,1	..	84,7	28179	596,2
691 KONSTRUKSJONER OG DELER DERAV, I.E.N., AV JERN STÅL ELLER ALUMINIUM	4878	84,8	256496	1810,6	444	12,3	7788	153,3
692 METALLBEHOLDERE FOR LAGRING OG TRANSPORT	1069	27,4	8588	182,1	547	11,8	5651	132,0
693 TRÅDVARER (UNNT. ISOLERTE ELEKTR. LEDNINGER)	2841	24,8	22242	184,3	368	5,7	5668	77,4
694 SPIKER, SKRUER, MUTTERE, BOLTER, NAGLER O.L. AV JERN, STÅL, KOPPER OG ALUMINIUM	1278	32,6	10631	269,3	90	2,8	1049	25,4
695 HÅNDVERKTØY OG MASKINVERKTØY	..	51,8	..	449,3	..	6,3	..	71,4
696 KNIVER, SKJEER, GAFLER, SAKSER M.V.	81	8,6	636	69,0	6	1,2	36	9,1
697 HUSHOLDNINGSARTIKLER AV UEDLE METALLER, I.E.N.	528	19,0	10289	204,9	409	9,5	3791	94,3
699 ANDRE VARER AV UEDLE METALLER, I.E.N.	3397	106,4	35041	967,1	2072	58,5	21044	527,0
711 DAMPKJELER	..	5,3	..	13,5	..	0,1	..	4,7
712 DAMPMASKINER	..	0,1	..	3,0	..	0,9	..	1,3
713 STEMPELDREVNE FORBRENNINGSMOTØRER	..	67,5	..	555,3	..	47,0	..	264,8
714 MASKINER OG MOTØRER IKKE ELEKTRISKE	..	22,7	..	201,8	..	24,4	..	217,0
716 ROTERENDE ELEKTRISKE MASKINER OG APPARATER	..	41,8	..	436,6	..	11,7	..	76,2
718 ANDRE KRAFTMASKINER	..	15,3	..	117,1	..	6,1	..	70,6
721 LANDBRUKSMASKINER (UNNTATT TRAKTORER)	..	39,3	..	444,0	..	40,5	..	377,5
722 TRAKTORER .. STK.	495	47,8	4881	398,5	24	0,5	75	6,0
723 ANLEGGSMASKINER OG UTSTYR	..	137,3	..	1125,7	..	43,5	..	279,7
724 MASKINER FOR TEKSTIL- OG LÆRINDUSTRIEN	..	15,2	..	129,1	..	1,2	..	26,2
725 MASKINER FOR CELLULOSE- OG PAPIRINDUSTRIEN	..	19,0	..	270,9	..	23,6	..	157,0
726 MASKINER FOR TRYKKING OG BOKBINDING	..	59,4	..	276,4	..	7,6	..	53,9
727 MASKINER TIL NÆRINGSMIDDELINDUSTRIEN	..	51,2	..	299,9	..	22,7	..	98,9
728 MASKINER OG UTSTYR FOR SPES. INDUSTRIER, I.E.N.	..	137,8	..	1054,8	..	54,0	..	275,5
731 VERKTØYMASKINER FOR FJERNING AV METALL O.A. MATERIALER .. STK.	1777	16,0	14261	140,4	57	3,5	412	24,7
733 VERKTØYMASKINER FOR BEARBEIDING AV METALL (SMING, HAMRING, FALSING ETC.) SINTREDE
735 METALLKARBIDER ELLER CERMETER .. STK.	193	6,2	4910	76,7	27	1,0	608	15,7
735 DELER OG TILBEHØR SOM FORTRINNSVIS BRUKES TIL MASKINER UNDER GR. 731 OG 733	58	7,0	426	57,5	2	0,6	88	53,9
737 METALLBEARBEIDINGSMASKINER	..	17,6	..	120,6	..	5,0	..	29,3
741 VARME- OG KJØLEUTSTYR I.E.N.	..	68,1	..	641,9	..	60,0	..	328,8
742 PUMPER FOR VÅSKER OG VÅSKEELEVATORER	..	59,8	..	380,7	..	43,5	..	274,8
743 PUMPER (UNNT. FOR VÅSKER), LUFT- ELLER GASS-KOMPRESSORER OG VIFTER; FILTRERINGS- ELLER RENSEUTSTYR	..	74,7	..	643,4	..	33,3	..	174,4
744 MASKINER OG APP. FOR LØFTING, LASTING OG LOSSING (F.EKS. HEISER, TRUCKER, KRANER O.L.)	..	107,6	..	996,5	..	59,9	..	437,9
745 ANDRE IKKE-ELEK. MASK., APPARATER OG VERKTØY	..	75,7	..	548,5	..	21,3	..	122,0
746 KULE- ELLER RULLELAGRE	135	12,8	1080	90,6	6	1,3	29	4,6
747 KRANER, VENTILER O.L. FOR RØR, KJELER, TANKER HERU. REDUKSJONS- OG TERMOSTATVENTILER	551	63,3	4215	624,0	67	9,6	716	77,0

TABELL 7. (FORTS.). INNFORSEL OG UTFORSEL. GRUPPER ETTER SITC.

GRUPPER	INNFØRSEL						UTFØRSEL			
	JULI 1988		JANUAR-JULI 1988		JULI 1988		JANUAR-JULI 1988			
	TONN	MILL. KR	TONN	MILL. KR	TONN	MILL. KR	TONN	MILL. KR		
748 DRIVAKSLER, LAGERHUS OG GLIDELAGRE, TANNHJULS- OG SNEKKEVEKSLER, SVINGHJUL, FRIKSJONS- KOPPLINGER ETC., LEDDBOLTKJEDER		33,3		282,2		3,6		45,1		
749 IKKE-ELEKTR. DELER OG TILBEH. TIL MASK. I.E.N.	186	19,3	2242	172,7	53	11,0	858	81,4		
751 KONTORMASKINER	87328	27,0	764493	347,6	2282	8,6	10700	56,4		
752 AUTOMATISKE DATABEHANDLINGSMASKINER	40277	224,4	1335280	2075,0	14051	132,3	80475	877,1		
759 DELER OG TILBEHØR TIL MASKINER UNDER GRUPPENE 751 OG 752		179		1421		40		322		
761 FJERNSYNSMOTTAKERE	17444	31,7	149084	322,0	387	1,2	6502	18,7		
762 RADIOMOTTAKERE	56003	26,2	424839	179,6	941	1,4	14244	10,6		
763 PLATESPILLERE, KASSETTSPILLERE, MAGNETISKE LYDBANDOPPTAKERE O.A. APPARATER FOR OPPTAK OG GJENGIVELSE AV LYD	29438	20,4	225544	155,7	1704	5,1	19557	56,7		
764 UTSTYR, DELER OG TILBEHØR I.E.N. TIL TELEKOMMUNIKASJONSAPPARATER UNDER HOVEDGRUPPE 76.		173,7		1364,4		126,9		756,2		
771 ELEKTRISKE KRAFTMASKINER OG DELER		40,0		226,4		43,0		207,7		
772 ELEKTRISKE APPARATER TIL Å SLUTTE, BRYTE, SIKRE ELLER FORBINDE ELEKTRISKE STRØMKRETSETTER	664	139,2	5137	1074,4	191	30,5	1699	226,6		
773 UTSTYR FOR OVERFØRING AV ELEKTRISITET	1280	45,3	9660	360,7	319	16,0	3392	143,6		
774 ELEKTRO-DIAGNOSTISKE APPARATER TIL MEDISINSK BRUK		20,0		184,3		17,1		103,1		
775 ELEKTR. OG IKKE-ELEKTR. MASKINER, APPARATER OG UTSTYR TIL HUSHOLDNINGSBRUK		129,5		900,7		24,5		215,5		
776 ELEKTRONRØR OG HALVLEDERKOMponenter		53,9		395,6		18,9		81,5		
778 ELEKTRISKE MASKINER OG APPARATER, I.E.N.		147,5		1314,4		15,2		168,1		
781 PERSONBILER OG STASJONSVOGNER	3789	206,5	51017	2470,6	666	19,4	2391	74,3		
782 VAREBILER, LASTEBILER OG SPESIALBILER	1360	184,9	39737	1414,6	104	41,5	3257	386,4		
783 MOTORKJØRETØYER I.E.N.	90	56,3	602	302,7	14	1,6	48	8,5		
784 DELER OG TILBEH. TIL MOTORKJØRETØYER UNDER VAREGRUPPENE 722, 781, 782 OG 783		124,7		922,2		41,3		636,5		
785 MOTORSYKLER, SCOOTERE OG SYKLER		27,7		317,2		8,2		55,1		
786 TILHENGERE O.A. KJØRETØYER UTEN MOTOR, I.E.N.		40,6		409,8		5,9		58,4		
791 RULLENDE MATERIELL TIL JERNBANER OG SPORVEIER.		7,4		58,3		0,0		2,6		
792 LUFTFARTØYER, ROMFARTØYER, BÆRERAKETTER, TILBEHØR OG DELER		67,5		1322,0		6,4		449,3		
793 SKIP, BÅTER OG FLYTENDE MATERIELL		1055,9		5776,0		464,8		2560,2		
811 PREFABRIKERTE BYGNINGER	1596	15,8	15055	151,8	369	5,4	2284	34,7		
812 SANITÆR- OG VARMEUTSTYR		8,8		99,1		1,8		15,8		
813 LAMPER OG ANNET BELYSNINGSUTSTYR	517	39,2	5267	354,2	253	18,1	3243	207,2		
821 MØBLER OG DELER	6489	187,1	212524	1922,8	827	45,8	9608	459,3		
831 REISEEFFEKTER, VESKER O.L.		18,3		190,7		0,7		10,1		
841 KLÅR FOR HERRER ELLER GUTTER, UNNT. AV TRIKOTASJE	864469	84,9	7456268	688,3	15771	2,0	176373	23,3		
842 KLÅR FOR DAMER ELLER PIKER, UNNT. AV TRIKOTASJE	929054	79,6	9722173	1029,4	4297	0,7	164077	23,2		
843 KLÅR FOR HERRER ELLER GUTTER, AV TRIKOTASJE	437425	9,9	4076609	102,3	15050	0,7	166323	9,9		
844 KLÅR FOR DAMER ELLER PIKER AV TRIKOTASJE	1167140	34,9	9449304	391,8	25917	1,3	152461	9,7		
845 KLÅR OG TILBEHØR TIL KLÅR I.E.N.		133,7		1157,6		13,5		107,4		
846 TILBEHØR TIL KLÅR, AV TEKSTILMATERIALE (UNNT. FOR BABYER)		25,3		213,0		2,4		16,2		
848 UTSTYR OG TILBEH. TIL KLÅR AV ANDRE MATERIALER ENN TEKSTILSTOFF, HOEDEPLAGG AV ALLE TYPER		28,9		326,4		1,5		25,3		
851 FOTTØY		109,7		808,7		3,7		36,2		
871 OPTISKE INSTRUMENTER OG APPARATER		27,9		111,9		1,0		6,5		
872 MEDISINSKE INSTRUMENTER OG APPARATER I.E.N.	156	35,8	1490	328,8	48	11,6	324	96,1		
873 MÅLERE OG TELLEAPPARATER I.E.N.		8,3		63,7		1,6		10,0		
874 INSTRUMENTER OG APPARATER FOR MÅLING, KONTROLL ANALYSERING OG REGULERING I.E.N.		121,6		973,1		61,3		549,7		
881 FOTOGRAFIAPPARATER OG UTSTYR I.E.N.		19,5		161,7		2,9		18,1		
882 FILM OG KJEMIKALIER TIL FOTOGRAFISK BRUK	494	42,6	4132	357,3	30	2,9	118	14,5		
883 KINOFILM, EKSPONERT OG FRÅMKÅLT, OGSÅ LYD-INNSPILT, NEGATIV ELLER POSITIV	4	1,9	21	8,3	0	0,0	1	0,4		
884 OPTISKE ARTIKLER I.E.N.		15,9		146,3		0,5		8,7		
885 UR		16,5		119,2		0,7		11,2		
891 VÅPEN OG AMMUNISJON		67,0		442,1		52,5		318,6		
892 TRYKKSAKER	3151	104,9	25322	850,2	443	12,4	2543	84,0		
893 VARER AV PLAST, I.E.N.	4487	130,7	39872	1157,7	1461	31,1	13387	300,7		
894 BARNEVOGNER, LÈKETØY, SPILL OG SPORTSARTIKLER		64,0		479,0		25,5		157,8		
895 KONTORUTSTYR OG KONTORREKVISITA I.E.N.	191	16,4	1811	145,7	64	2,8	263	17,9		
896 KUNSTVERK OG ANTIKVITETER	4	1,6	88	29,1	1	2,0	15	48,5		
897 BIJOUTERIVARER, GULL- OG SØLVSMEDVARER		25,5		172,3		3,4		24,6		
898 MUSIKKINSTRUMENTER SAMT DELER OG TILBEHØR; GRAMMOFONPLATER, MAGNETBÅND OG -PLATER		58,3		536,6		4,9		52,9		
899 FORSKJELLIGE FERDIGVARER I.E.N.		37,2		324,9		14,0		107,1		
931 SPESIELLE VARER OG TRANSAKSJONER, IKKE GRUPPERT ETTER ART	37	3,0	345	21,3	51	1,2	332	9,0		
961 MYNTER, UNNT. AV GULL, IKKE-LÈGALÈ BÈTALINGSM.		-	0	0,4		-	0	0,5		
971 GULL, IKKE-MONETÈRT		1,6		32,0		3,5		30,6		

TABELL 8. INNFORSEL. VIKTIGERE VAREPOSTER ETTER SITC.

IMPORTS BY PRINCIPAL ITEMS OF THE SITC.

VAREPOST- NR. ITEM NO.	VARESLAG COMMODITY	MENGD- ENHET UNIT	JULI	1988	JAN.-JULI	1988
			MENGD- QUANTITY	VERDI VALUE	MENGD- QUANTITY	VERDI VALUE
			MILL. KR		MILL. KR	
041 20	HVETE, UNNTATT DURUMHVETE	TONN	24798	15,1	134508	100,7
048 42, 49	KAKER, KJEKS O.A. FINT BAKVERK	TONN	1336	20,2	9855	151,3
054 51-59	FRISKE ELLER KJØLTE GRØNNSAKER, I.E.N.	TONN	1659	13,9	23852	186,0
057 11, 12	APPELSINER, MANDARINER, CLEMENTINER MV.	TONN	704	2,9	39114	166,7
057 30	BANANER, FRISKE ELLER TØRKEDE	TONN	3453	17,4	23525	122,2
057 40	EPLER	TONN	5985	33,9	36706	169,3
057 51	VINDRUER	TONN	273	3,0	3727	36,0
058 92-97	FRUKTER, NØTTER OG ANDRE SPISELIGE PLANTEDELER TILBEREDETE ELLER KONSERVETE	TONN	2112	14,1	13693	90,9
059 10	APPELSINSAFT	TONN	1066	10,4	6281	69,4
061 29	RAFFINADE, MELIS OG ANNET SUKKER UTEN TILSETTINGER	TONN	16952	31,2	77209	142,6
071 11-13	KAFFE RÅ	TONN	2113	40,5	22015	393,5
071 31-33	KAFFEERKSTRAKTER, -ESSENSER, -ERSTÅTNINGER	TONN	88	7,6	461	40,2
072 40	KAKAOSMØR, FETT ELLER OLJE	TONN	50	1,7	1456	51,1
073 10-90	SJOKOLANDÉ OG ANDRE NÆRINGSMIDLER TILSATT KAKAO	TONN	521	14,8	6935	185,1
112 11-17	VIN AV FRISKE DRUER, OGSÅ TILSATT ALKOHOL; GJÆRET DRUESAFT	TONN	3962	33,9	15582	167,0
112 41-49	UDENATURERT ETYLALKOHOL UNDER 80 VOL.%; ANNEN BRENNEVIN; ALKOHOLHOLDIGE PREPARATER FOR FRAMSTILLING AV DRILLEVERER	TONN	900	18,5	4417	90,1
121 10-30	TOBAKK, UBEARBEIDD; AVFALL AV TOBAKK	TONN	288	10,1	2542	91,0
122 20	SIGARETTER SOM INNEHOLDER TOBAKK	TONN	132	20,1	724	109,4
222 20	SOYABØNNER	TONN	26915	48,7	178783	280,5
232 11-19	SYNTEISK GUMMI OG FAKTIS PÅ BASIS AV OLJE, UBEARBEIDD	TONN	427	4,1	4231	46,1
246 11, 15	TRE I FORM AV FLIS ELLER SPON	LØST MÅL KUB. M.	47640	17,2	371755	131,5
247 40	SKURTØMMER OG MASSEVIRKE, AV BARTRÆR	FAST MÅL KUB. M.	55628	22,0	552999	221,1
247 51, 52	SKURTØMMER OG MASSEVIRKE, ELLERS	6,4	..	48,2
248 20, 30	TRELAST AV BARTRÆR, OVER 6 MM TYKKELSE; PARKETTSTAV,	77,6	..	715,6
248 40, 50	PROFILERTE LISTER MV. AV BARTRÆR
251 41, 42	TRELAST AV LAUVTRÆR, OVER 6 MM TYKKELSE; PARKETTSTAV OG
251 51, 52	PROFILERTE LISTER MV. AV LAUVTRÆR
251 41, 42	SULFATTREMASSE, UBLEIKT, UNNTATT DISSOLVINGMASSE	TONN	925	8,3	3454	89,6
251 51, 52	SULFATTREMASSE, HALVBLEIKT ELLER BLEIKT, UNNTATT	TONN	925	3,4	3454	12,1
251 61, 62	DISSOLVINGMASSE	TONN	2333	11,4	19762	92,2
272 32	SULFITTREMASSE, UNNTATT DISSOLVINGTREMASSE	TONN	1147	5,0	9814	44,5
278 26, 27	NATURLIGE KALSIMUMFOSFATER, APATITT, MALT	TONN	36418	12,3	299994	97,2
278 29	LEIRE O.A. ILDFAST MATERIALE	TONN	11065	11,4	73354	58,1
278 30	SALT, SALTOPPLØSNINGER OG SJØVANN	TONN	21934	8,4	293006	92,0
278 51	KVARTS OG KVARTSITT	TONN	48883	8,2	380469	68,3
284 21, 22	NIKKELMATTE, - SPEIS O.L. MELLØMPRODUKTER	TONN	14202	438,1	67922	1472,8
285 20	ALUMINIUMOKSYD	TONN	89455	129,9	739774	946,6
287 50	SINKMALM OG KONSENTRATER	TONN	2925	7,4	59052	105,6
287 70	MANGANMALM OG KONSENTRATER	TONN	101487	40,5	464946	187,7
288 10	ASKE OG RESTSTOFFER SOM INNEHOLDER METALLER OG METALLFORB.	TONN	16464	12,3	171079	70,2
292 61, 69	LØKER, ROTKNOLLER MV. LEVENDE PLANTER, TRÆR OG BUSKER	TONN	221	6,1	4158	101,6
292 71, 72	AVSKARNE BLOMSTER OG LAUVVERK MV., FRISKE, TØRKEDE ETC	TONN	61	3,6	1665	122,6
321 10, 21,	STEINKULL	TONN	50811	31,3	484498	261,7
325 00	KOKS OG HALVKOKS AV STEINKULL	TONN	36133	23,8	284068	220,0
333 00	MINERALOLJE, RÅ	TONN	234430	167,4	851664	601,9
334 11	BILBENSIN OG FLYBENSIN (MOTORBENSIN)	KUB. M.	861211	64,0	1038597	219,9
334 19	ANDRE LETTE OLJER	KUB. M.	1048816	4,8	1940361	108,1
334 21	PETROLEUM, HERUNDER JET-FUEL	KUB. M.	5929	4,7	60119	50,9
334 30	GASSOLJER	KUB. M.	6195564	67,4	16097903	383,9
334 40	FYRINGSOLJER I.E.N.	KUB. M.	37673	18,2	5483106	143,1
335 31	BEK FRAMSTILT AV MINERÅLSK TJÆRE	TONN	10077	16,9	63163	114,4
335 41	JORDOLJEBITUMEN O.A. RESTSTOFFER	TONN	19880	12,9	50261	36,0
335 42	PETROLKOKS	TONN	24714	18,6	167417	116,6
342 10, 50	FLYTENDE PROPAN OG BUTAN	TONN	47080	33,9	399866	302,3
342 51	AMMONIAK, OGSÅ I VANDIG OPPLØSNING	TONN	175	1,2	1682	11,6
523 21-29	KLORIDER OG OKSIDKLORIDER	TONN	3706	6,5	36978	59,0
531 11-19	SYNTEISKE ORGANISKE FARGESTOFFER	TONN	272	29,5	1165	111,5
533 41-44	MALINGER, FERNISSE OG LAKKER, I OPPLØSNINGER AV PLAST	TONN	1665	30,2	10676	198,6
533 54	KITT, PODEVOKS, SPARKELMASSE	TONN	2599	12,0	24801	111,3
541 91-93	FARMASØYTISKE PRODUKTER, UNNTATT LEGEMIDLER	TONN	62	7,5	495	51,7
542 11-19	LEGEMIDLER MED INNHOLD AV ANTIBIOTIKA	TONN	8	4,6	123	44,7
542 91-93	LEGEMIDLER UTEN INNHOLD AV ANTIBIOTIKA, HORMONER ELLER	TONN	317	113,9	2173	723,3
553 10, 20	ALKOLIDER	TONN	176	18,3	1727	153,1
553 30-59	PARFYMER, TOALETTVÅRER OG KRÈMER	TONN	525	13,8	3964	108,3
554 11-19	ANDRE TOALETTMIDLER, UNNTATT SÅPE	TONN	295	4,0	2804	39,2
554 21-23	SÅPE OG ORGANISKE OVERFLATEAKTIGE STOFFER OG VASKEMIDLER ORGANISKE OVERFLATEAKTIVE STOFFER (UNNTATT SÅPE); OVERFLATEAKTIVE PREPARATER, VASKE- OG RENGJØRINGSMIDLER MED ELLER UTEN INNHOLD AV SÅPE	TONN	2981	24,2	27978	228,9
562 31	KALIUMKLORID	TONN	14583	9,0	133787	83,2
571 11, 12	POLYETYLEN, UBEARBEIDD	TONN	3417	28,0	35511	275,2
572 11, 19	POLYSTYREN, UBEARBEIDD	TONN	1074	11,7	9491	100,9
573 11-13	POLYVINYLKLORID, UBEARBEIDD	TONN	849	5,8	15041	97,2
574 11, 19	POLYACETALER	TONN	240	3,0	3942	43,9
574 20	EPOKSYHARPIKSER	TONN	223	4,6	1396	31,7
574 31-39	POLYKARBONATER, ALKYDHARPIKSER OG ANDRE POLYESTERE	TONN	803	11,5	6964	101,3
575 11-19	POLYMERER AV PROPYLEN ELLER ANDRE OLEFINER, UBEARBEIDDE	TONN	333	2,8	6342	53,2
575 31, 39	POLYAMIDER, AMINOHARPIKSER, FENOLHARPIKSER OG	TONN	537	6,2	5486	63,2
575 41-45	POLYURETANER, UBEARBEIDDE	TONN	143	3,2	1213	21,7
575 51-59	CELLULOSE OG KJEMISKE DERIVATER, UBEARBEIDDE	TONN	143	3,2	1213	21,7
575 91, 92	POLYMERER AV VINYLACETAT, AV ANDRE VINYLESTERE; ANDRE VINYL-POLYMERER	TONN	360	3,5	4963	49,6

TABELL 8. (FORTS.). INNFORSEL. VIKTIGERE VAREPOSTER ETTER SITC.

VAREPOST- NR. ITEM NO.		VARESLAG COMMODITY	MENGDE- ENHET UNIT	JULI 1988 MENGDE QUANTITY	1988 VERDI VALUE	JAN.-JULI 1988 MENGDE QUANTITY	1988 VERDI VALUE
				MILL. KR		MILL. KR	
575 93		SILIKONER, UBEARBEIDDE	TONN	61	2,9	738	31,9
575 94-97		ALGINSYRE, NATURLIGE POLYMERER ELLERS, PETROLEUMSHARPIKSER, IONBYTTERE MV.	TONN	333	3,3	2374	30,9
581 10		KUNSTIGE TARMER AV HERDET PROTEIN ELLER CELLULOSEPLAST	TONN	28	4,2	228	30,3
581 20		STIVE RØR OG SLANGER AV PLAST	TONN	730	10,6	5611	80,1
581 30		BØYELIGE RØR OG SLANGER AV PLAST	TONN	61	1,7	423	11,7
581 70		FORBINDELSESELER TIL RØR OG SLANGER AV PLAST	TONN	97	4,7	867	41,6
582 11-19		SELVKLEBENDE PLATER, DUK, FILM, FOLIER, TAPE OG BÅND AV PLAST, OGSÅ I RULLER	TONN	206	7,5	1926	76,0
582 21-29		ANDRE PLATER, DUK, FILM, FOLIER OG BÅND AV PLAST, UNNTATT SKUMPLAST OG IKKE FORSTERKET LAMINERT MV.	TONN	1223	31,6	12195	299,5
592 21-29		ALBUMINHOLDIGE PRODUKTER (UNNTATT EGGALBUMIN), MODIFISERT STIVELSE OG KLEBEMIDLER	TONN	1413	13,5	11602	105,5
593 20		SIKKERHETSLUNTER; DETONERENDE LUNTER; TENNHETTER MV.; ELEKTR. DETONATORER	TONN	32	5,4	340	60,6
597 31, 33		BREMSEVÆSKE; FROSTVÆSKE	TONN	195	1,6	2913	23,3
598 11-18		TRE- OG HARPIKSBASERTE KJEMISKE PRODUKTER	TONN	2440	4,2	15360	28,4
598 41		BLANDEDE ALKYLSENSER	TONN	1258	5,6	10657	50,8
598 93		SAMMENSETTE MYKNERE FOR GUMMI ELLER PLAST; ANTIOKSIDASJONSMIDLER MV.	TONN	194	3,3	1454	24,6
611 30-42		LÆR AV STORFE ELLER DYR AV HESTESLEKTEN, UTEN HÅR (UNNTATT SEMSKET ELLER LAKKERT)	TONN	59	10,3	565	98,0
621 41-45		SLANGER OG RØR AV VULKANISERT BLØTGUMMI	TONN	211	8,6	1650	64,5
625 10		NYE DEKK TIL PERSONBILER	STK.	97112	24,8	1046733	260,1
625 20		NYE DEKK TIL BUSSER OG LÅSTEBILER	STK.	13236	13,3	111736	88,0
625 51-94		ANDRE DEKK (UNNT. FOR FLY, MOTORSYKLER, SYKLER) OGSÅ REGUMMIERTE, UTSKIFTBARE SLITEBANER OG FELGEBÅND	TONN	68	9,3	427	96,1
629 21, 29		TRANSPORTBAND ELLER DRIVREIMER AV VULKANISERT GUMMI	TONN	1	3,0	16	26,2
634 11, 12		FINERPLATER OG SKÅRET TRELAST, IKKE OVER 6 MM TYKKELSE	TONN	1	3,0	16	50,2
634 22, 23		SPONPLATER OG FORTETTET TRE I FORM AV BLOKKER, PLATER MV.	KV. M.	41208	6,2	578115	83,6
634 31-49		KRYSSFINER, FINERTE PLATER O.L. LAMINERT TRE	KUB. M.	3918	15,2	47284	183,7
634 51-59		FIBERPLATER AV TRE O.L. MATERIALER, OGSÅ AGGLOMERERTE MED HARPIKSER O.A. ORGANISKE BINDEMIDLER	TONN	450	2,4	6037	25,2
635 31-39		BYGNINGSSNEKKERARBEIDER UNNTATT FERDIGHUS	TONN	1217	27,8	16520	359,9
641 21-29		TRYKK- OG SKRIVEPAPIR OG -PAPP, UBESTRØKET	TONN	4717	9,2	47397	105,5
641 31-34		TRYKK- OG SKRIVEPAPIR OG -PAPP, BESTRØKET	TONN	1816	40,2	16965	387,5
641 41		KRAFTPAPIR, UBESTRØKET	TONN	1816	6,9	16965	68,2
641 71, 72		PAPIR OG PAPP OVERTRUKKET, IMPRÆGNERT ELLER BESTRØKET MED PLAST (UNNTATT KLEBESTOFF)	TONN	1443	13,8	13043	140,2
641 78		PAPIR OG PAPP PÅFØRT KLEBESTOFF	TONN	87	2,3	790	19,2
641 94		TAPETER O.L. VEGGKLEDNINGER; GJENNOMSIKTIG VINDUSPAPIR	TONN	67	2,0	845	27,9
642 11, 12		ESKER OG KÅRTONGER AV PAPIR OG PAPP TIL EMBALLASJE	TONN	948	12,9	10321	140,5
642 13-16		SEKKER, POSER OG ANNEN EMBALLASJE	TONN	368	7,1	3180	59,8
642 21-23		KONVOLUTTER, BREVKORT (IKKE ILL.) KORRESPONDANSEKORT MV., AV PAPIR OG PAPP	TONN	136	3,7	1335	33,1
642 31-33		PROTOKOLLER, REGNSKÅPSBØKER, SKRIVEBØKER, BREVORDNERE, PERMER MV.	TONN	234	5,3	2014	42,3
642 43		TOALETTPAPIR, I RULLER ELLER ARK	TONN	1493	12,5	15522	110,2
642 94		LOMMEØRKLÆR, HÅNDKLÆR, SERVJETTER, DUKER, LAKEN O.L., KLÆR OG TILBEHØR TIL KLÆR, AV PAPIR OG PAPIRMASSE	TONN	1472	19,0	10937	146,5
642 95		SANITETSBIND, TAMPONGER, BLEIER O.L. SANITÆRARTIKLER AV PAPIR OG PAPIRMASSE	TONN	1289	20,8	10802	174,2
651 12-19		GARN AV ULL ELLER DYREHÅR (UNNTATT ULLTØPS)	TONN	17	1,6	304	31,5
651 21-34		BOMULLSGARN	TONN	164	5,9	1827	75,9
651 61-69		GARN (UNNT. SYTRÅD) AV SYNTETISKE FILAMENTER	TONN	156	5,4	2363	72,6
651 81-88		GARN (UNNT. SYTRÅD) AV STAPELFIBRER, SYNTETISKE OG KUNSTIGE FIBERDUK, OGSÅ MED IMPREGNERING ELLER BELEGG	TONN	52	3,1	968	50,0
657 20		TEKSTILVÅRER TIL TEKNISK BRUK	TONN	111	3,8	1397	48,8
657 73		SENGELINNET, DEKKETØY, HÅNDKLÆR O.A. UTSTYRSVÅRER	TONN	56	15,3	377	111,2
658 41-59		GOLVTEPPER AV ULL, UNNTATT KNYTTEDE	TONN	388	27,2	3203	226,0
659 41, 51		GOLVTEPPER, TUFTEDE, AV KUNSTIGE ELLER SYNT. TEKSTILFIBRER.	TONN	81	4,5	823	44,5
659 42, 43		KERAMISKE GOLV-, VEGG- OG BRULEGGINGSFLISER	TONN	965	23,2	9089	228,6
662 44, 45		VARER AV SEMENT	TONN	2943	14,0	25056	129,4
663 32-34		ISOLERENDE BLANDINGER AV MINERALSKE MATERIALER	TONN	15032	21,7	125171	186,6
663 51-53		"FLOAT GLASS" OG PLANSLIPT ELLER POLERT GLASS	TONN	3784	8,5	15173	55,0
664 41, 42		GLASSFIBRER, HERU, GLASSULL, OG VARER DERAV I.E.N.	TONN	2493	13,2	29603	165,6
664 95		HUSHOLDNINGS- DEKORASJONS- OG TOALETARTIKLER AV GLASS	TONN	196	6,6	2180	61,0
665 21-29		VARER AV PORSELEN TIL HUSHOLDNINGSBRUK	TONN	475	11,7	4179	94,6
666 11, 12		PYNTEGJENSTANDER AV PORSELEN O.A. KERAMISKE MATERIALER	TONN	223	8,2	1894	68,9
666 21-29		FLATVALSEDE PRODUKTER AV JERN ELLER ULEGERT STÅL	TONN	288	8,4	2122	64,2
673 11-29		UTEN PLETTERING, BELEGG ELLER OVERDRAG, VARMVALSEDE	TONN	14072	36,3	203833	505,5
673 31-49		UTEN PLETTERING, BELEGG ELLER OVERDRAG, KALDVALSEDE	TONN	3589	12,4	56078	176,0
674 11-14		FLATVALSEDE PRODUKTER AV JERN ELLER ULEGERT STÅL, BELAGT ELLER OVERTRUKKET MED SINK	TONN	2350	13,0	43152	190,2
674 31-32		FLATVALSEDE PRODUKTER AV JERN ELLER ULEGERT STÅL, MALT, LAKKERT ELLER PLASTBELAGT	TONN	1981	14,1	21529	167,3
675 51-56		FLATVALSEDE PRODUKTER AV RUSTFRITT STÅL, KALDVALSEDE	TONN	689	10,5	5712	77,8
676 11-19		STENGER AV JERN ELLER STÅL, VARMVALSEDE, I UREGELMESSIG OPPKVEILEDE RINGER ELLER RULLER	TONN	1523	4,5	20742	70,2
676 21-29		STENGER AV JERN ELLER STÅL, VARMVALSEDE, VARMTRUKNE ELLER VARMSTRENGPRESSED, OGSÅ DE SOM ER VRIDDE ETTER VALSING	TONN	2959	8,5	28401	87,5
676 81-88		VINKEL- OG PROFILSTÅL (UNNT. JERNBANESKINNER); SPUNDEVEGGJERN	TONN	6538	27,7	58933	223,3
679 11		RØR OG HULE PROFILER AV STØPEJERN	TONN	1322	7,7	8007	48,4
679 14-17		RØR OG HULE PROFILER, MED SIRKELRUNDT TVÆRSNITT, SØMLØSE, AV JERN ELLER STÅL	TONN	1719	30,7	12671	119,6

TABELL 8. (FORTS.). INNFORSEL. VIKTIGERE VAREPOSTER ETTER SITC.

VAREPOST-NR.		VARESLAG COMMODITY	MENGDENHET UNIT	JULI	1988	JAN.-JULI	1988
ITEM NO.	MENGDENHET			MENGDENHET	VERDI	MENGDENHET	VERDI
				MILL. KR		MILL. KR	
				QUANTITY	VALUE	QUANTITY	VALUE
679	51-59	RØRDELER AV JERN ELLER STÅL	TONN	742	29,4	5293	212,5
682	31, 32						
682	41, 42	STENGER, PROFILER OG TRÅD AV KOPPER	TONN	638	12,0	9822	169,6
682	71, 72	RØR OG RØRDELER AV KOPPER	TONN	258	10,7	2875	112,0
684	11, 12	ALUMINIUM OG -LEGERINGER, UBEARBEIDT	TONN	6450	130,3	44248	693,2
684	21, 22	STENGER, PROFILER OG TRÅD AV ALUMINIUM	TONN	616	20,6	5102	157,6
684	23	PLATER OG BÅND AV ALUMINIUM, OVER 0,2 MM TYKKELSE	TONN	1465	28,1	11198	208,6
691	11-19	FERDIGE KONSTRUKSJONER OG DELER AV JERN ELLER STÅL, UNNT. PREFABRIKERT HUS	TONN	4420	68,4	56019	1655,4
691	21, 29	FERDIGE KONSTRUKSJONER OG DELER AV ALUMINIUM UNNT. PREFABRIKERT HUS	TONN	458	16,4	200477	155,2
693	11	TAU, LINER, KABLER O.A. AV JERN ELLER STÅL, UTEN EL. ISOLASJON	TONN	1577	12,9	12872	96,6
694	21, 22	SKRUER, BOLTER, MUTTERE, NÅGLER MV. AV JERN ELLER STÅL	TONN	808	22,9	7000	197,1
695	41-49	HÅNDVERKTØY I.E.N. (AMBOLTER, SKRUSTIKKER, SKRUTREKKERE, HØVLER ETC.)	TONN	107	8,4	1219	80,3
695	63, 64	UTSKIFTBART VERKTØY FOR HÅNDVERKTØY ELLER VERKTØYMASKINER (FOR BERG-ELLER JORDBORING)	TONN	143	28,4	1145	215,9
699	11, 13-19	HENGELÅSER, LÅSER, HENGSLER O.A. UTSTYR; BESLAG AV UDELT METALL TIL MØBLER, DØRER ETC. AUTOMATISKE DØRLUKKERE	TONN	415	24,7	4171	236,8
699	55	TRÅDER, STENGER, ELEKTRODER ETC. FOR SVEISING, LODDING, METALLSPRØYTING	TONN	335	6,5	3410	57,6
713	31	UTENBORDSMOTORER	STK.	1265	9,1	12735	79,9
713	32, 33	ANDRE FARTØYSMOTORER	STK.	353	13,1	4134	167,9
713	81, 82	ANDRE STEMPELDREVNE FORBRENNINGSMOTORER	STK.	1494	10,5	44728	74,9
713	91, 92	DELER TIL FORBRENNINGSMOTORER (UNNT. TIL FLYMOTORER)	TONN	249	24,5	1654	162,2
714	91	DELER TIL TURBOJETMOTORER OG TURBOPROPMOTORER	TONN	8	12,4	135	119,3
716	31, 32	MOTORER (UNNT. MOTORER MED YTELSE HØYST 37,5 W) OG GENERATORER, VEKSELSTRØMMOTORER OG -GENERATORER, ROTERENDE ELEKTRISKE OMFORMERE	STK.	9325	20,8	321864	248,5
721	21	PLENKLIPPEMASKINER	STK.	958	1,6	78468	88,5
721	22	SKURTRESKERE	STK.	56	9,1	335	59,5
722	41, 49	HJULTRAKTORER	STK.	479	47,4	4743	389,7
723	21-29	MEKANISKE SKYFLÈR, GRAVEMASKINER OG LÅSTEMASKINER MED EGEN FREMDRIFT	STK.	272	58,3	1914	531,0
723	31-39	ANDRE MASKINER FOR GRAVING, PLANERING, STÅMPING, BØRING OG UTVINNING AV JORD, MINERALER OG MÅLMER, MED EGEN FRAMDRIFTSMOTOR	STK.	38	2,6	1646	57,4
723	91	DELER TIL 723 OG 744.3	TONN	103	4,6	1137	50,1
725	91	DELER TIL MASKINER FOR FREMSTILLING OG ETTERBEHANDLING AV PAPIRMASSA, PAPIR OG PAPP	TONN	99	11,1	2659	196,2
726	51-59	OFFSET - TRYKKEMASKINER OG -APPARATER	STK.	30	31,7	275	114,0
726	91, 99	DELER TIL TRYKKEMASKINER, I.E.N.	TONN	124	20,6	535	83,3
727	22	MASKINER TIL NÆRINGSMIDDELINDUSTRIEN, I.E.N.	STK.	611	39,0	43918	216,6
728	12	VERKTØYMASKINER FOR BEARBEIDING AV TRE, PLAST, BEIN O.L. HARDE MATERIALE	STK.	1967	12,3	13399	114,8
728	41-49	MASKINER OG UTSTYR FOR SPESIELLE INDUSTRIER, I.E.N.	STK.	5334	51,6	1051608	472,6
731	31-39	DREIERBENKER FOR METALL	STK.	50	4,9	318	44,6
733	11-18	VERKTØYMASKINER FOR BEARBEIDING AV METALL VED SMING, HAMRING, BØYING ETC. PRESSER FOR BEARBEIDING AV METALL ELLER METALLKARBIDER	STK.	173	6,1	4180	69,8
737	31-39	MASKINER OG APPARATER FOR LODDING OG SVEISING VED HJELP AV ELEKTRISITET, LASER ETC.	5,9	..	56,9
741	31-39	INDUSTRI- OG LABORATORIEOVNER OG DELER	9,2	..	76,9
741	43-49	MASKINER, APPARATER OG UTSTYR FOR KJØLING OG FRYSING; VARMEPUMPER, (IKKE TIL HUSHOLDNINGSBRUK)	21,7	..	187,2
741	51, 55	LUFTKONDISJONERINGSAPPARATER	STK.	2152	9,9	18407	104,6
741	71-75	APPARATER FOR DESTILLERING, REKTIFISERING AV LUFT ELLER GASS; VARMEVEKSLERE	5,1	..	77,1
741	81-89	ANDRE MASKINER OG APPARATER TIL OPPVARMING, KJØLING E.E.N. IKKE TIL HUSH. BRUK	STK.	2462	12,7	88244	119,6
742	71, 75	PUMPER FOR VÆSKER, I.E.N. OG VÆSKEELEVATORER	STK.	12671	19,2	170404	87,1
742	91, 95	DELER TIL PUMPER OG VÆSKEELEVATORER	TONN	85	16,1	564	107,1
743	11-19	LUFT- OG VAKUUMPUMPER OG LUFT- ELLER GASSKOMPRESSORER	STK.	8919	21,3	147721	201,3
743	41-43	VIFTER OG KJØKKENHETTER MED VIFTE (VENTILASJONSHETTER)	STK.	21847	9,5	154508	68,0
743	61-69	APPARATER FOR FILTERING ELLER RENSING AV VÆSKER OG GASSER	STK.	214363	19,5	6444763	167,2
743	80	DELER TIL PUMPER OG KOMPRESSORER UNDER 743.1 OG 743.4	TONN	121	10,8	806	80,9
744	11, 12	GAFFELTRUCKER O.A. LØFTE - ELLER STABLETRUCKER	STK.	202	20,2	1941	141,6
744	31-33	LÅSTEKRAMER, LØPEKRAMER, PORTALKRAMER, MOBILE LØFTEKRAMER OG PORTALTRUCKER	STK.	48	3,9	457	63,5
744	41-49	DONKRAFTER	STK.	1410	4,3	28722	26,3
744	71-89	ELEVATORER, TRANSPORTØRER, PERSON- OG VAREHEISER, RULLETRAPPER	STK.	2590	38,8	37892	329,0
745	11, 12	HÅNDVERKTØY MED IKKE-ELEKTRISK MOTOR	STK.	5029	5,1	73492	65,4
745	21-27	MASK. FOR VASKING ELLER FYLING AV FLASKER OG FOR EMBALLERING, OPPVASKEMASKINER (IKKE FOR HUSHOLDNINGSBRUK)	STK.	884	28,3	11318	187,5
745	61-68	MEK. APP. FOR SPREDNING AV VÆSKER, PULVERE; BRANNSLOKKNINGSAPP.	21,8	..	145,8
746	10-99	KULE- OG RULLELAGRE OG DELER	TONN	135	12,8	1080	90,6
747	10-90	KRAMER, VENTILER O.L.	TONN	551	63,3	4215	624,0
748	40	FASTE GIR OG UTVEKSLINGER UNNTATT JÅNNHJUL, KJEDEHJUL O.A. KRAFTOVERFØRINGSDELER	TONN	58	5,2	821	84,9
751	13-16	SKRIVE- OG TEKSTBEHANDLINGSMASKINER	STK.	1383	2,6	26978	43,4
751	31-35	FOTOKOPIERINGS- OG TERMOKOPIERINGSAPPARATER	STK.	92	1,4	13786	179,9
752	10-90	DATAMASKINER	STK.	40277	224,4	1335280	2075,0
759	10	DELER TIL FOTO- OG TERMOKOPIERINGSAPPARATER	TONN	37	11,6	323	98,5
759	97	DELER TIL DATAMASKINER	TONN	128	93,1	1014	792,2

TABELL 8. (FORTS.). INN FØRSEL. VIKTIGERE VAREPOSTER ETTER SITC.

VAREPOST- NR. ITEM NO.		VARESLAG COMMODITY	MENGDE- ENHET UNIT	JULI 1988	JAN.-JULI 1988	JULI 1988	JAN.-JULI 1988
				MENGDE QUANTITY	VERDI VALUE	MENGDE QUANTITY	VERDI VALUE
				MILL. KR		MILL. KR	
761	10	MOTTAKERE FOR FARGEFJERNSYN, OGSÅ MED GRAMMOFON ELLER RADIO VIDEOMONITORER OG -PROJEKTØRER	STK.	15557	30,1	136489	305,7
762	11, 12	BILRADIOMOTTAKERE, OGSÅ KOMBINERT MED RADIOTELEFONI OG -TELEGRAFI	STK.	20439	10,0	124569	68,3
762	21, 22	REISERADIOMOTTAKERE, OGSÅ KOMBINERT MED APPARATER FOR OPPTAK OG GJENGIVELSE AV LYD	STK.	19507	12,6	157437	66,9
762	81	ANDRE RADIOMOTTAKERE, OGSÅ KOMBINÉRTÉ	STK.	5081	1,6	56523	28,7
763	81	APPARATER FOR OPPTAK ELLER GJENGIVELSE AV VIDEOSIGNALER	STK.	3367	7,1	30036	55,0
764	11-19	ELEKTR. UTSTYR FOR LINJETELEFONI HERU. APPARATER FOR BØREFREKVENSSYSTEMER	STK.	25123	34,1	154564	282,6
764	21-26	MIKROFONER, HØYTALERE, HØREFREKVENSFØRSTERKERE	STK.	63765	10,1	735375	100,8
764	31, 32	SENDERE FOR FJERNSYN, KRINGKASTING, RADIOTELEGRAFI, -TELEFONI OG -TELEGRAFI	STK.	6533	34,0	55140	264,6
764	83	RADARAPPARATER, RADIONAVIGASJONS- OG RADIOFJERNSTYRINGS- APPARATER	STK.	1283	12,4	10521	106,9
764	91-99	DELER OG TILBEHØR TIL KOMMUNIKASJONSAPPARATER OG - UTSTYR	TONN	97	72,6	941	513,7
771	11-19	TRANSFORMATORER, ELEKTRISKE OGSÅ MED DIELEKTRISK VÆSKE	STK.	16793	17,6	203138	73,6
771	21	STATISKE OMFORMERE, LIKERETTERE	STK.	80166	16,6	889765	113,1
772	20	TRYKTE KRETSE	TONN	10	13,8	88	127,3
772	41-59	ELEKTRISKE APPARATER TIL Å SLUTTE, BRYTE, SIKRE ELLER FORBINDE ELEKTR. STRØMKRETSE	TONN	406	75,7	3453	643,7
772	61-81	PLATER, TAVLER, KONSOLLER, PULTER, KABINETTER OG DELER	TONN	169	29,2	1052	172,8
773	11-18	ISOLERT ELEKTRISK TRÅD OG KABEL, OGSÅ MED FORB. DELER	TONN	1136	37,9	8424	311,4
774	11-13	ELEKTRODIAGNOSTIKKAPPARATER	TONN	19	8,1	419	92,4
774	21-29	APPARATER FOR RØNTGENSTRÅLER ELLER FOR ALFA-, BETA- ELLER GAMMASTRÅLER	STK.		11,8		91,9
775	11	VASKEMASKINER FOR HØYST 10 KG TØRT TØY	STK.	10402	23,5	70583	136,2
775	12	TØRSEMASKINER FOR HØYST 10 KG TØRT TØY	STK.	3967	5,2	19962	30,0
775	21	KJØLESKAP TIL HUSHOLDNINGSBRUK, OGSÅ MED FRYSESKAP	STK.	12488	20,4	83535	137,0
775	22	DYPFRYSERE AV HUSHOLDNINGSTYPEN	STK.	7112	10,7	35155	53,6
775	30	OPPVASKEMASKINER	STK.	6360	15,2	39225	94,8
775	71	STØVSUGERE OG GULVBONEMASKINER MED INNEBYGD ELEKTROMOTOR	STK.	23404	7,9	162879	69,7
775	81, 82	ELEKTRISKE VARMTVANNBEREDE, VARMTVANNBEHOLDERE OG VARMEKOLBER	STK.	6873	1,7	85842	23,2
775	83, 86,						
775	87	ELEKTROTHERMISKE HUSHOLDNINGSAPPARATER	STK.	70440	30,9	685160	218,6
776	31-39	DIODER, TRANSISTORER HALVLEDERKOMPONENTER, LYSFØLSOMME HALVLEDERKOMPONENTER, HERU. FOTOELEKTRISKE CELLER	STK.	4600101	10,0	32186940	78,3
776	41-49	ELEKTRONISKE MIKROKRETSE	STK.	4019448	40,0	26060661	283,4
778	11, 17	GALVANISKE ELEMENTER OG BATTERIER OG DELER	TONN	199	9,6	1428	70,3
778	21-23	ELEKTRISKE GLØDELAMPER ELLER LYSSTOFFLAMPER, HERU. "SEALED BEAM" LAMPER (UNNT. LAMPER FOR ULTRAFIOLETT LYS)	TONN	264	25,7	1373	144,5
778	31, 33	START- OG TENNINGSTYR TIL FORBRENNINGSMOTORER	9,7	..	157,0
778	34, 35	ELEKTRISK LYS- OG SIGNALUTSTYR, ELEKTRISKE VINDUPUSSERE OG DEFROSTERE OG DELER	TONN	72	8,1	814	85,7
778	41-48	ELEKTROMEKANISKE HÅNDVERKTØY SAMMENBYGD MED ELEKTRISK MOTOR, DELER	TONN	32	17,8	..	144,6
778	61-69	ELEKTRISKE KONDENSATORER	TONN	19	7,4	183	53,2
778	84, 85	ELEKTRISKE SIGNALAPPARATER, AKUSTISKE ELLER VISUELLE, DELER	TONN	19	6,5	218	111,6
778	86	KULLELEKTRODER, KULLBØRSTER O.A. VARER AV KULL TIL ELEKTRISK BRUK	TONN	9692	34,1	75245	269,2
781	20	MOTORKJØRETØYER FOR TRANSPORT AV PERSONER	STK.	3686	204,5	49752	2446,8
782	11, 19	MOTORKJØRETØYER FOR TRANSPORT AV GODS	STK.	1310	162,7	39419	1257,9
782	21-29	KRANBILER, MOBILE BORETÅRN, BRANNBILER, BETONGBLANDEBILER, ANDRE SPESIALBILER	STK.	50	22,2	318	256,8
783	11, 19	MOTORKJØRETØYER FOR KOLLEKTIV TRANSPORT	STK.	89	56,3	586	198,8
784	31-39	DELER OG TILBEHØR TIL MOTORKJØRETØYER UNDER PØS. 722, 781, 782 OG 783	TONN	2181	115,9	17154	853,5
785	11-19	MOTORSYKLER (HERU. MOPÉDER) OG SYKLER MED HJELPEMOTOR, MED ELLER UTEN SIDEVOGN	STK.	616	3,7	7795	80,4
785	20	SYKLER UTEN MOTOR (UNNT. LÆKETØYSKJØRETØYER FOR BARN)	STK.	8034	6,8	104375	96,5
786	10	TILHENGERE OG SEMITRAILERE AV CARAVANTYPEN	STK.	199	10,5	2822	157,6
786	21-29	TILHENGERE FOR TRANSPORT AV VARER	STK.	554	13,7	4151	93,1
792	30	FLY MED TOMVEKT OVER 2000 KG, MEN HØYST 15000 KG	STK.	1	2,6	6	20,0
792	40	FLY MED TOMVEKT OVER 15000 KG	STK.	6	816,6
792	91-97	DELER I.E.N. TIL LUFTFARTØYER	TONN	32	53,5	387	301,0
793	11-19	LYSTBÅTER OG SPORTSBÅTER	STK.	2895	25,5	3316749	176,4
793	22	TANKSKIP, ALLE SLAGS	BR. TONN	293597	739,1	1714265	3460,6
793	24, 26	FISKEFARTØYER, FABRIKKSCHIP, KJØLESCHIP	BR. TONN	11383	232,5
793	27	ANDRE SKIP FOR TRANSPORT AV GODS	BR. TONN	121057	273,7	603946	1543,3
793	28	PASSASJERSCHIP OG FERGER	BR. TONN	46	6,6	1751	77,5
793	55	BORE- OG PRODUKSJONSPLATTFØRMER	STK.
811	00	PREFABRIKERTÉ BYGNINGER	TONN	1596	15,8	15055	151,8
812	21, 29	OPPVASKKUMMER, VASKER, BADEKÅR, BIDÉ- OG KLOSETTSKÅLERER, URINALER O.L. SANITÆRUTSTYR	TONN	164	5,6	2287	69,1
813	11-17	LAMPER OG LYSUTSTYR (HERU. SØKELYS OG LYSKASTERE) I.E.N.	TONN	398	29,6	4065	267,1
821	11-19	SITTEMØBLER, OGSÅ DE SOM KAN OMGJØRES TIL SENGER, OG DELER	TONN	1288	55,9	16266	582,5
821	21-29	SENGBUNNER, SENGEUTSTYR O.L. (F.EKS. MADRASSER, TEPPE, DYNER OG PUTER)	TONN	163	7,8	1896	97,9
821	31, 39	MØBLER I.E.N. AV METALL	TONN	695	17,8	7602	196,0
821	51-59	MØBLER I.E.N., AV TRE	TONN	3519	87,6	34808	858,2
831	11-19	HÅNDVESKER	STK.	75099	3,4	1444349	54,3
831	21-29	GARDEROBEKOFFERTER, HÅNDKOFFERTER, TØALETTVESKER, DOKUMENTMAPPER, RÅNSLER O.L. BEHOLDERE	STK.	97217	7,6	1186670	68,0
841	21-22	DRESSER, ENSEMBLER FOR HERRER OG GUTTER	STK.	15737	7,7	149937	79,7
841	30	JAKKER FOR HERRER ELLER GUTTER	STK.	45246	8,2	564216	92,6

TABELL 8. (FORTS.). INNFORSEL. VIKTIGERE VAREPOSTER ETTER SITC.

VAREPOST-NR. ITEM NO.		VARESLAG COMMODITY	MENGDE- ENHET UNIT	JULI MENGDE QUANTITY	1988 VERDI VALUE	JAN.-JULI MENGDE QUANTITY	1988 VERDI VALUE
				MILL. KR		MILL. KR	
841	40	BUKSER, KNEBUKSER OG SHORTS FOR HERRER ELLER GUTTER	STK.	385770	30,5	3418934	259,3
841	51, 59	SKJORTER FOR HERRER ELLER GUTTER	STK.	215232	11,2	1808930	89,2
842	11, 19	KAPER, KAPPER, ANORAKKER MV. FOR DAMER ELLER PIKER	STK.	121495	13,8	778950	157,6
842	21, 22	DRAKTER OG ENSEMBLER FOR DAMER ELLER PIKER	STK.	13521	2,7	310438	63,0
842	30	JAKKER FOR DAMER ELLER PIKER	STK.	34219	5,7	736479	129,0
842	40	KJOLER FOR DAMER ELLER PIKER	STK.	15134	3,3	425060	83,5
842	50	SKJØRT FOR DAMER ELLER PIKER	STK.	78593	8,1	1273738	145,6
842	60	BUKSER, KNEBUKSER OG SHORTS FOR DAMER ELLER PIKER	STK.	369229	27,7	3471168	271,2
842	70	BLUSER, SKJORTER OG SKJORTEBLUSER, FOR DAMER ELLER PIKER	STK.	256638	16,6	2270391	166,7
843	10-79	YTTERTØY O. A. VARER AV TRIKOTASJE, FOR HERRER ELLER GUTTER	STK.	99332	6,6	899274	74,6
843	81-89	UNDERTØY OG NATTØY AV TRIKOTASJE, FOR HERRER ELLER GUTTER	STK.	338093	3,3	3176935	27,4
844	10-70	YTTERTØY O. A. VARER AV TRIKOTASJE, FOR DAMER ELLER PIKER	STK.	311321	23,7	4104874	325,1
844	81-89	UNDERTØY OG NATTØY AV TRIKOTASJE, FOR DAMER ELLER PIKER	STK.	855819	11,3	5344430	66,7
845	11, 12	BABYKLÆR OG TILBEHØR AV TEKSTILSTOFF ELLER TRIKOTASJE	6,9	..	65,1
845	91-99	ANDRE KLÆR AV TRIKOTASJE	19,2	..	159,6
846	21-29	STRØMPEBUKSER, STRØMPER, SOKKER O.L.	18,1	..	155,2
848	11-19	KLÆR OG TILBEHØR TIL KLÆR AV LÆR ELLER KUNSTLÆR	13,0	..	183,7
848	31	KLÆR OG ANDRE VARER AV PELSINN	4,0	..	52,6
851	11-15	FOTTØY MED TAKAPPE AV METALL UNNT. TIL SPØRTSBRUK	PAR	15374	3,1	136382	23,5
851	21-25	FOTTØY TIL SPØRTSBRUK	PAR	178139	14,2	6522449	155,1
851	41-49	FOTTØY MED OVERDEL AV LÆR ELLER KUNSTLÆR	PAR	628841	70,5	4937102	499,6
851	51-59	FOTTØY MED OVERDEL AV TEKSTILMATERIALE	PAR	183016	8,5	1353887	48,0
872	21-29	INSTRUMENTER OG APPARATER TIL MEDISINSK, KIRURGISK ELLER VETERINÆR BRUK	TONN	84	22,7	702	208,3
873	11-29	FORBRUKS- OG PRODUKSJONSMÅLERE, HERU. OMDREININGSTELLERE MV.	8,3	..	63,7
874	11-14	KOMPASSER; ANDRE NAVIGASJONSINSTRUMENTER; GEODETISKE, HYDROGRAFISKE, METEOROLOGISKE INSTRUMENTER	23,8	..	162,9
874	31-39	INSTRUMENTER OG APP. FOR MÅLING ELLER KONTROLL AV GJENNOMSTRØMMING, NIVÅ, TRYKK ETC FOR VÆSKER ELLER GASSER	19,9	..	141,8
874	41-49	INSTRUMENTER ELLER APPARATER FOR FYSISKE ELLER KJEMISKE ANALYSER	10,0	..	98,8
881	11	FOTOGRAFIAPPARATER, UNNT. KINEMATOGRAFISKE	STK.	16331	8,6	118326	68,2
882	10	KJEMISKE PREPARATER TIL FOTOGRAFISK BRUK	TONN	189	7,1	1667	65,9
882	20	FOTOGRAFISKE PLATER OG PLANFILM, UEKSPONERT, AV ANDRE MATERIALER ENN PAPIR, PAPP ELLER TEKSTILSTOFF	TONN	108	11,1	941	90,3
882	30	FOTOGRAFISK FILM, SENSITIV FOR LYS ELLER ANNEN BESTRÅLING, UEKSPONERT, I RULLER	TONN	65	11,5	483	102,8
882	40	FOTOGRAFISK PAPIR, PAPP OG TEKSTILSTOFF, SENSITIVT FOR LYS ELLER ANNEN BESTRÅLING, UEKSPONERT	TONN	115	9,6	912	75,5
885	31-49	LOMME- OG ARMBÅNDSUR	STK.	111227	11,0	623643	67,2
892	15-19	BØKER, HEFTER, BROSJYRER O.L. TRYKKSAKER	TONN	667	29,9	6895	255,3
892	21, 29	AVISER, JOURNALER, TIDSSKRIFTER	TONN	278	6,4	4576	90,3
892	81-89	TRYKKSAKER, I. E. N.	TONN	2103	63,2	13195	461,4
893	11-19	EMBALLASJEVARER AV PLAST; PRØPPER, LOKK, KAPSLER	TONN	1811	44,7	15777	377,9
893	21	BADEKAR, VASKER O. A. SANITÆRARTIKLER AV PLAST	TONN	81	5,5	914	53,7
893	31	GOLVBELEGG AV PLAST, OGSÅ SELVKLEBENDE, VEGG- ELLER TAKKLEDDING	TONN	1079	18,0	9735	170,0
893	32	BORDSERVISER, KJØKKENUTSTYR OG TOALETTARTIKLER AV PLAST	TONN	424	14,8	3473	121,6
893	94-99	ANDRE VARER AV PLAST	TONN	934	42,6	8849	390,0
894	24-29	LEKETØY, UNNT. DUKKER, DUKKEVOGNER O.L.	TONN	336	22,0	2528	149,2
894	71-79	APPARATER OG UTSTYR FOR GYMNASTIKK, SPØRT OG FISKE	24,9	..	166,5
897	21-29	SMYKKEVARER AV UEDELT METALL	TONN	14	7,2	106	46,8
897	31	SMYKKEVARER OG DELER AV EDELT METALL	KG.	873	16,9	6263	112,8
898	41-59	PREPARERT UNNSPILT MATERIELL FOR APPTAK AV LYD	9,3	..	109,7
898	61-79	PLATER, BÅND O. A. INNSPILT MATERIELL	39,9	..	349,7

TABELL 9. UTFØRSEL. VIKTIGERE VAREPOSTER ETTER SITC.

EXPORTS BY PRINCIPAL ITEMS OF THE SITC.

VAREPOST- NR. ITEM NO.	VARESLAG COMMODITY	MENGDEN- ENHET UNIT	1988		1988	
			JULI MENGDEN QUANTITY	1988 VERDI VALUE	JAN.-JULI MENGDEN QUANTITY	1988 VERDI VALUE
			MILL. KR		MILL. KR	
023 00	SMØR OG ANNET FETT OG OLJER FRAMSTILT AV MELK	TONN	65	0,5	6373	36,9
024 91, 99	OST OG OSTEMASSE, UNNT. REVET OST, OSTEMASSE, SMELTET OST, MUGGOST	TONN	1666	27,8	9898	162,9
034 11-18	FISK, FERSK ELLER KJØLT, UNNT. FILETER	TONN	13832	188,5	107877	1496,5
034 21-28	FISK, FRYST UNNT. FILETER	TONN	2529	41,7	42435	397,7
034 40	FISKEFILETER, FRYSTE	TONN	7436	119,3	53692	980,9
034 51, 55	FISKEFILETER OG ANNET FISKEKJØTT, FERSKT ELLER KJØLT	TONN	588	4,6	5478	49,3
035 11, 13	TØRRFISK OG KLIPPFISK	TONN	2826	75,6	23965	628,3
035 21-29	FISK, SALTET ELLER I SALTÅKE	TONN	996	20,6	22579	402,3
035 30	FISK, RØYKT	TONN	131	8,4	1460	60,2
036 11-19	KREPSDYR, FROSNE	TONN	421	21,4	3207	167,1
036 20	KREPSDYR, ANDRE	TONN	54	2,9	897	35,7
036 31-39	BLØTDYR, FRISKE, KJØLTE, FRYSTE, TØRKEDE, SALTEDE ELLER I LAKE	TONN	298	8,9	2896	81,5
037 11-17	FISK, TILBEREDT ELLER KONSERVERT, HERU. KAVIAR OG KAVIARETTERLIKNINGER	TONN	1973	44,5	15347	358,1
037 21-22	KREPSDYR OG BLØTDYR, TILBEREDT ELLER KONSERVERT	TONN	607	36,6	4879	302,3
048 10-90	BRØD KAKER, KJESK OG ANNET BAKVERK	TONN	715	11,0	5196	71,1
073 10-90	SJOKOLADE O.A. NÆRINGSMIDLER SOM INNEHOLDER KAKAO, I.E.N.	TONN	136	3,9	1336	41,7
081 31	OLJEKAKER O.A. RESTSTOFFER AV SOYABØNNER	TONN	9442	20,3	78980	133,9
081 42	MEL OG PELLETER AV FISK OG SJØDYR, TIL DYREFOR	TONN	5638	22,4	50213	184,2
081 95, 99	TILBEREDETE PRODUKTER TIL DYREFOR	TONN	2989	22,7	11301	92,9
091 01	MARGARIN	TONN	364	2,7	3313	21,6
122 32	RØYKETOBAKK, OGSÅ MED INNHOLD AV ERSTATNINGER	TONN	83	7,7	406	36,8
211 11-13, 20	HUDER AV STORFE OG HEST, RÅ	TONN	135	3,0	3177	68,5
212 10	MINKSKINN, RÅ	1000 STK.	3	0,8	817	195,9
212 25	HELE SKINN AV REV, RÅ	1000 STK.	5	1,1	765	384,4
247 40	TØMMER AV BARTRÆR, GROVT TILHØGD, HERU. SKURTØMMER	KUB. M.	32967	11,9	270118	101,1
248 20	TRELAST AV BARTRÆR, SAGET ELLER KUTTET I LENGDERETNINGEN, OGSÅ HØVLET OVER 6 MM TYKK	KUB. M.	19201	23,8	152431	182,6
248 30	TRELAST AV BARTRÆR, HERU. USAMMENSATT PARKETTSTAV, FORTLØPENDE PROFILERT ELLER FORSYNT MED FAS	KUB. M.		1,9		14,6
251 20	MEKANISK TREMASSE	TØRRVEKT TONN	15385	37,2	98200	229,4
251 30	KJEMISK TREMASSE (DISSOLVINGMASSE)	TØRRVEKT TONN	16474	81,6	100956	486,2
251 41, 42	KJEMISK SODA- ELLER SULFATTREMASSE, UBLEIKET	TØRRVEKT TONN	-	-	29	0,1
251 51, 52	KJEMISK SODA- ELLER SULFATTREMASSE, HALVBLEIKET ELLER BLEIKET	TØRRVEKT TONN	13682	55,5	107871	444,0
251 61, 62	KJEMISK SULFITREMASSE, UBLEIKET OG BLEIKET	TØRRVEKT TONN	2891	12,1	25746	102,4
251 91	HALVKJEMISK TREMASSE	TØRRVEKT TONN	2444	7,3	19594	57,5
273 13	GRANITT, PORFYR, SANDSTEIN O.A. MONUMENT- ELLER BYGNINGSSTEIN	TONN	12628	23,3	69730	127,3
273 40	SMÅSTEIN, GRUS OG KNUST STEIN	TONN	318592	16,3	2361101	125,7
278 53	FELTSPAT, LEUCITT, NEFELIN OG -SYENITT	TONN	36190	18,4	188709	81,2
281 50, 60	JERNMALM, OGSÅ KONSENTRERT, UNNT. RØSTET SVOVELKIS	TONN	250293	38,1	1030348	159,8
287 83	TITANMALM, OGSÅ KONSENTRERT	TONN	55655	20,8	403496	148,7
288 10	METALLHOLDIG ASKE OG RESTSTOFFER	TONN	205	7,5	2739	36,3
288 21	AVFALL OG SKRAP AV KOPPER	TONN	1194	8,5	6075	40,8
288 23	AVFALL OG SKRAP AV ALUMINIUM	TONN	4044	29,2	26434	155,2
288 24	AVFALL OG SKRAP AV BLY	TONN	64	0,3	4098	8,5
291 96	ANIMALSK AVFALL, HERU. FISKEAVFALL UTJENLIG TIL MENNESKEFØDE	TONN	5831	5,5	36368	35,6
325 00	KOKS OG HALVKOKS AV STEINKULL, BRUNKULL ELLER TORV, RETORTKULL	TONN	4923	3,2	60190	36,0
333 00	RÅ MINERALOLJE	TONN	3900193	282,5	26076870	19017,4
334 11-19	BENSIN OG ANDRE LETTE OLJER	KUB. M.	65853	45,1	749546	500,7
334 21, 29	JETPARAFIN, FYRINGSPARAFIN MV.	KUB. M.	17167	13,2	150694	114,0
334 30, 40	GASSOLJER OG FYRINGSOLJER I.E.N.	KUB. M.	305403	197,3	1804353	1229,0
335 22	BENSOL	TONN	2313	2,5	31270	32,8
335 42	PETROLKOKS	TONN	3765	2,9	68407	67,2
342 10, 50	FLYTENDE PROPAN OG BUTAN	TONN	81570	56,9	560925	446,4
343 10, 20	NATURGASS	TONN		1141,0		9501,7
351 00	ELEKTRISK STRØM(1)	MWh	383482	32,5	1500633	125,4
411 11	FISKELEVEROLJE OG DENS FRAKSJONER	TONN	918	8,9	2755	30,7
411 12	FETT OG OLJER (UNNTATT LEVEROLJE) OG DERES FRAKSJONER, AV FISK	TONN	4417	10,6	32801	75,8
431 21	DYREFETT OG -OLJER OG DERES FRAKSJONER	TONN	2293	7,7	25682	104,9
431 31	FETTSYRER, RAFFINASJONSFETTSYRER	TONN	1387	5,0	11511	34,4
511 31	VINYLKLORID	TONN	:	127,7	:	862,0
514 81-89	AMMONIUMSALTER OG -HYDROKSYDER; FORBINDELSER MED KARBOKSYMIDFUNKSJON; FORB. MED NITRILFUNKSJON OG MED ANNET MED NITROGENFUNKSJON	TONN	1198	11,9	9412	88,4
516 22	ALDEHYDER, SYKLISKE POLYMERER AV ALDEHYDER OG PÅRIFORMALDEHYD	TONN	:	4,3	:	42,1
522 23	SILISIUM	TONN	5555	48,3	41156	367,2
522 31-39	UORGANISKE SYRER OG FORB. AV IKKE-METALLER	TONN	24237	8,3	240234	65,7
522 63	NATRIUMOKSYD (KAUSTISK SODA) OPPLØST I VANN	TONN	:	5,2	:	70,6
524 93	KALSIMUMKARBID	TONN	2797	:	32445	:
524 94	ANDRE KARBIDER	TONN	6926	42,5	38261	256,8
533 11	PIGMENTER OG PREPARATER PÅ BASIS AV TITANDIOKSYD	TONN	:	21,6	:	166,9
533 41-43	MÅLINGER OG LAKKER	TONN	1316	21,1	8725	157,1
541 91-99	FARMASØTISKE VARER I.E.N. (UNNT. MEDIKAMENTER)	TONN	18	18,7	143	153,8
542 91	LEGEMIDLER UNNTATT ANTIBIOTIKA OG HORMONER, IKKE I DETALJPK.	TONN	352	5,7	3581	60,0

(1) MÅNED GJELDER JUNI, HITTIL I ÅR JAN.-JUNI.

TABELL 9. (FORTS.). UTFØRSEL. VIKTIGERE VAREPOSTER ETTER SITC.

EXPORTS BY PRINCIPAL ITEMS OF THE SITC.

VAREPOST- NR. ITEM NO.	VARESLAG COMMODITY	MENGDE- ENHET UNIT	JULI	1988	JAN.-JULI	1988
			MENGDE QUANTITY	VERDI VALUE	MENGDE QUANTITY	VERDI VALUE
			MILL. KR		MILL. KR	
554 21-23	ORGANISKE OVERFLATEAKTIVE STOFFER, UNNTATT SÅPE	TONN	2407	14,3	21036	124,5
562 11	AMMONIUMNITRAT	TONN	..	7,2	..	50,1
562 14	DOBBELTSALTER OG BLÅNDINGER AV KALSIIUMNITRAT OG AMMONIUM- NITRAT	TONN	..	29,2	..	257,1
562 91	GJØDSEL MED INNHOLD AV NITROGEN, FOSFOR OG KALIUM	TONN	..	87,4	..	766,9
562 95	GJØDSEL MED INNH. AV NITROGEN OG FOSFOR	TONN	..	31,2	..	80,1
571 11, 12	POLYETYLEN, UBEARBEIDD	TONN	13708	92,1	108865	707,4
572 11, 19	POLYSTYREN, UBEARBEIDD	TONN	315	3,5	3866	37,3
573 11, 13	POLYVINYLKLORID, UBEARBEIDD	TONN	3784	23,6	27798	173,2
574 31-39	POLYKARBONATER, ALKYDHARPIKSER O.A. POLYESTERE	TONN	1980	26,6	16524	228,2
575 11-19	POLYMERER AV PROPYLEN ELLER AV ANDRE OLEFINER	TONN	4029	23,3	38638	248,3
575 41-43	AMINOHARPIKSER, UBEARBEIDD	TONN	1991	15,1	13553	101,5
575 44	FENOLHARPIKSER	TONN	609	7,2	3183	33,2
582 24	PLATER, DUK, FILM, FOLIER OG BÅND AV PLÅST (UNNT. SKUMPLÅST) IKKE FORBUNDET MED ANDRE MATERIALER	TONN	873	11,1	10948	145,4
593 11, 12	KRUTT OG TILBEREDTE SPRENGSTOFFER	TONN	..	9,0	..	121,9
598 12	AVLUT FRA FABRIKASJON AV TREMASSE, OGSÅ KONSENTRERT	TONN	13295	13,7	94040	96,1
598 61	KUNSTIG GRAFIT MV.	TONN	4590	12,4	30983	80,1
611 41, 42	LÆR AV STORFE OG AV DYR AV HESTESLEKTEN	TONN	58	5,1	1368	70,2
625 10	NYE DEKK (PNAUMATISKE) TIL PERSONBILER	STK.	74371	15,6	635445	127,8
634 22	SPONPLATER O.L. AV TRE	KUB. M.	3322	5,9	55880	57,4
634 51-59	FIBERPLATER AV TRE O.L. MATERIALER, OGSÅ AGGLOMERERTE MED HARPIKSER O.A. ORGANISKE BINDEMDLER	TONN	1281	4,1	11686	35,2
635 31-39	BYGNINGSNØKKERARBEIDER, UNNTATT FERDIGHUS	TONN	..	14,5	..	95,1
641 10	AVISAPPIR	TONN	54599	194,0	387516	1373,2
641 21-29	TRYKK- OG SKRIVEPAPIR OG -PAPP, UTEN OVERDRAG	TONN	16696	75,2	139778	623,0
641 32-34	TRYKK- OG SKRIVEPAPIR OG -PAPP, MED OVERDRAG	TONN	1059	5,9	8111	47,7
641 41-48	KRAFTPAPIR OG KRAFTPAPP, UBESTRØKET I RULLER ELLER ARK	TONN	9598	43,7	75179	336,6
641 51	HALVKJEMISK PAPIR FOR FREMSTILLING AV BØLGEPAPIR (FLUTING)	TONN	4003	9,8	35991	90,6
641 52	SULFITT PAPIR, UBESTRØKET TIL INNPAKNING, I RULLER ELLER ARK	TONN	954	6,7	5738	39,8
641 53	PERGAMENT- OG GREASEPROOFPAPIR	TONN	3075	27,1	19916	177,6
641 54-59	ANNET PAPIR OG PAPP, UBESTRØKET	TONN	2721	8,8	22338	81,2
642 11-16	EMBALLASJE AV PAPIR, PAPP, CELLULOSEVATT MV.	TONN	894	8,9	7017	73,3
651 95	LUNTER, FORGARN, GARN OG ØPPSKARNE BUNTER AV GLASSFIBRER ...	TONN	719	7,0	4847	46,6
657 32	TEKSTILSTOFF, IMPREGNERT, OVERTRUKKET, BELAGT ELLER LAMINERT MED PLÅST	TONN	46	3,7	676	45,1
657 71-73	VATT OG VARER DERAV, VEKER OG TEKSTILVARER TIL TEKNISK BRUK	TONN	90	7,4	676	61,1
663 31	VARER AV GIPS	TONN	3244	4,7	43770	63,4
663 36-39	VARER AV STEIN ELLER ANDRE MINERALSKE MINERALER, I.E.N.	TONN	536	4,2	4488	40,9
664 92	ISOLASJONSGLOSS SOM BESTÅR AV FLERE LAG	TONN	188	2,2	3742	39,9
664 95	GLASSFIBRER, HERUNDER GLASSULL, OG VARER DERAV	TONN	119	3,8	704	17,6
671 41, 49	FERROMANGAN	TONN	18016	59,9	118524	414,0
671 51	FERROSILICIUM	TONN	34586	183,2	207177	1010,2
671 52-59	ANDRE FERROLEGERINGER	TONN	18359	66,6	125881	458,2
672 61-70	HALVFABRIKATER AV JERN ELLER ULEGERT STÅL	TONN	4172	7,1	40542	59,3
674 21, 22	PLATER MED OVERDRAG AV TINN	TONN	2976	16,7	35013	181,2
676 81-83	U, I, H, L, T OG ANDRE PROFILER AV JERN ELLER STÅL VÅRMVÅLSEDE, VÅRMTRUKNE, STRENGPRESSEDE, IKKE VIDRE BEARB. (UNNTATT STØPJERN)	TONN	21688	57,2	120492	310,4
679 12-17	RØR OG HULE PROFILER, SØMLØSE, AV JERN ELLER STÅL (UNNTATT STØPJERN)	TONN	91	5,9	4504	38,8
679 31-49	ANDRE JERN- OG STÅLRØR	TONN	999	6,3	25740	105,6
679 51-59	RØRDELER (FITTINGS)	TONN	64	2,8	1557	29,0
681 23-25	PLATINA, UBEARB., HALVFABRIKATA ELLER PULVERFORM	TONN	139	6,6	1137	64,8
682 12	RAFFINERT KOPPER, UBEARBEIDD	TONN	1098	16,6	15130	235,7
682 31-72	KOPPER, BEARBEIDD	TONN	66	2,5	1682	50,5
683 11, 12	NIKKEL OG NIKKELLEGERINGER, UBEARBEIDD	TONN	5133	383,7	29415	1782,3
684 11, 12	ALUMINIUM OG ALUMINIUMLEGERINGER, UBEARBEIDD	TONN	60713	852,2	429284	5533,9
684 21, 22	STENGER, PROFILER OG TRÅD AV ALUMINIUM	TONN	2054	39,7	22707	411,1
684 23	PLATER OG BÅND AV ALUMINIUM, TYKKELSE ØVER 0,2 MM	TONN	4222	76,4	38704	656,2
686 11-12	SINK OG SINKLEGERINGER, UBEARBEIDD	TONN	7193	57,1	56252	355,2
689 15	MAGNESIUM, UBEARBEIDD	TONN	..	68,6	..	498,3
691 11-19	FERDIGE KONSTRUKSJONER OG DELER AV JERN ELLER STÅL, UNNTATT PREFABRIKERT BYGNINGER	TONN	401	9,6	7245	123,4
691 21, 29	FERDIGE KONSTRUKSJONER OG DELER AV ALUMINIUM, UNNTATT PREFABRIKERT BYGNINGER	TONN	43	2,7	543	29,9
692 12, 42	TANKER, FAT, TROMLER, SPANN O.L. BEHOLDERE AV ALUMINIUM	TONN	310	8,3	3792	102,6
693 13	TAU, LINER, KABLER, FLETTEDE BÅND O.L. AV ALUMINIUM	TONN	150	3,0	2533	44,5
695 63, 64	UTSKIFTBART VERKTØY FOR HÅNDVERKTØY, HÅNDVERKTØY OG VERKTØYMASKINER (FOR BERG- ELLER JØRDBORING)	TONN	28	2,8	393	40,7
697 32	OVNER, KAMINER O.L. VARMEAPP. IKKE-ELEKTR., AV JERN ELLER STÅL	TONN	143	2,8	1469	30,5
699 11	HENGELÅSER OG LÅSER, HENGSLER O.A. UTSTYR, BESLAG AV UDELT METALL TIL MØBLER, DØRER ETC.; AUTOMATISKE DØRLUKKERE	TONN	190	11,6	2205	134,9
699 21, 22	KJEDER (UNNTATT TRANSMISJONSKJEDER), KJETTINGER OG DELER AV JERN ELLER STÅL	TONN	269	4,2	2162	32,6
699 67, 69	VARER AV JERN ELLER STÅL I.E.N.	TONN	480	16,3	3040	94,8
699 79	VARER AV ALUMINIUM I.E.N.	TONN	101	5,8	1374	69,6
713 32, 33	FARTØYSMOTORER (UNNT. UTENBORDSMOTORER)	STK.	53	15,5	438	88,2
713 91, 92	DELER TIL FORBRENNINGSMOTORER, (UNNTATT TIL FLYMOTORER)	TONN	154	29,6	1417	165,1
716 31, 32	VEKSELSTRØMSMOTORER OG -GENERATORER	STK.	133	1,4	2815	27,8
721 11-19	MASKINER OG DELER FOR JORDBEARBEIDING	29,6	..	241,5
721 21-29	MASKINER OG DELER FOR INNHØSTING, TRESKING OG SORTERING	9,8	..	119,1

TABELL 9. (FORTS.). UTFØRSEL. VIKTIGERE VAREPOSTER ETTER SITC.

VAREPOST-		VARESLAG COMMODITY	MENGDENHET UNIT	JULI 1988		JAN.-JULI 1988	
NR.	ITEM NO.			MENGDENHET	VERDI	MENGDENHET	VERDI
				UNIT	QUANTITY	VALUE	QUANTITY
				MILL. KR		MILL. KR	
723	11-99	ANLEGGSMASKINER, -UTSTYR OG DELER			43,5		279,7
727	22	MASKINER TIL I NÆRINGSMIDDELINDUSTRIEN I.E.N.	STK.	36	19,2	545	80,0
728	11-19	MASKINVERKTØY FOR SPESIELLE INDUSTRIER, OG DELER	5,7	..	34,8
728	31-39	MASKINER OG APPARATER FOR SORTERING, KNUSING, BLANDING OG ELTING MV. OG DELER	6,2	..	31,4
741	43-49	MASKINER, APPARATER, UTSTYR OG DELER FOR KJØLING OG FRYSING, VARMEPUMPER (IKKE TIL HUSHOLDNINGSBRUK)	13,7	..	108,9
742	60	SENTRIFUGALPUMPER I.E.N.	STK.	229	29,9	1348	162,1
742	91, 95	DELER TIL PUMPER OG VÆSKEELEVATORER	TONN	25	10,6	216	74,0
743	61-69	APPARATER FOR FILTERING OG RENSING AV VÆSKER OG GASSER	22,4	..	85,9
744	11-19	GAFFELTRUCKER O.A. LØFTE- OG STABLETRUCKER, TRAKTORER TIL BRUK PÅ JERNBANEPERRONGER O.L.	9,2	..	81,5
744	21-25	TALJER OG HEISVERK (UNNT. ELEVATORER MED HEISSPANN), VINSJER OG ANKERSPILL	STK.	182	10,6	2608	148,4
744	31-39	KRANER, HERU. KABELKRANER, MOBILÉ LØFTEKRANER, PORTALTRUCKER OG KRANTRUCKER	STK	39	14,7	304	81,6
744	91-94	DELER TIL MASKINER FOR LØFTING, LÅSTING ETC.	TONN	249	14,7	1028	70,2
745	61-68	MEKANISKE APPARATER FOR SPREDNING AV VÆSKER OG PULVRE; BRANNSLUKNINGSAPPARATER, SPRØYTEPISTOLER	10,6	..	58,6
747	10-90	KRANER, VENTILER O.L.	TONN	67	9,6	716	77,0
752	10-90	AUTOMATISKE DATABEHANDLINGSMASKINER OG UTSTYR	STK.	14051	132,3	80475	877,1
764	11-19	ELEKTRISK UTSTYR FOR LINJETELEFONI OG -TELEGRAFI	STK.	11	40,0	125	237,8
764	21-26	MIKROFONER, HØREFREKVENSFORSTERKERE, HØYTALERE, HØRETELEFONER O.L.	STK.	20044	3,8	251400	45,8
764	31, 32	SENDERE FOR RADIOTELEFONI ELLER -TELEGRAFI, KRINGKASTING ELLER FJERNSYN	STK.	1739	31,9	22609	150,2
764	83	RADARAPPARATER, RADIONAVIGASJONSAPPARATER OG RADIOFJERNSTYRINGSAPPARATER	STK.	27	1,2	586	20,4
764	91	DELER TIL ELEKTRISK UTSTYR FOR LINJETELEFONI OG -TELEGRAFI	TONN	21	23,3	139	171,6
764	93	DELER TIL SENDERE OG MOTTAKERE FOR RADIO, FJERNSYN, RADIOTELEGRAFI OG -TELEFONI	TONN	41	23,2	227	116,7
771	11,19	ELEKTRISKE TRANSFORMATORER	STK.	3517	14,7	34747	81,5
771	21	STATISKE OMFORMERE	STK.	21129	18,0	180984	80,9
772	41-82	ELEKTRISKE APPARATER TIL Å SLUTTE, BRYTE, SIKRE ELLER FORBINDE EL. STRØMKRETSET, OG DELER TIL SLIKE APPARATER	TONN	191	29,6	1690	218,2
773	11-18	ISOLERT ELEKTRISK TRÅD OG KABEL (HERU. OPTISK KABEL), OGSÅ MED FORBINDESEDELER	TONN	247	13,1	2604	121,6
774	11-13	ELEKTRODIAGNOSTIKAPPARATER	TONN	9	14,9	69	85,4
775	82	ELEKTRISKE JORD- OG ROMOPPVARMINGSAPPARATER	STK.	49286	14,0	406566	104,0
775	86-89	ELEKTROTERMISKE HUSHOLDNINGSAPPARATER	STK.	68553	4,5	716416	76,0
778	12	ELEKTRISKE AKKUMULATORER	2,0	..	52,3
782	11, 19	MOTORKJØRETØYER FOR TRANSPORT AV GODS	STK.	90	36,5	1463	357,9
784	31-39	DELER OG TILBEHØR TIL MOTORKJØRETØYER UNDER POS. 722, 781, 782 OG 783	TONN	896	40,3	16537	611,6
793	11-19	LYSTBÅTER OG SPORTSBÅTER	STK.	471	51,5	4007	326,0
793	22	TANKFARTØYER, ALLE SLAG	BR. TONN	80750	169,7	212163	316,0
793	24	FISKEFARTØYER; FARTØYER FOR BEARBEIDING ELLER KONSERVING AV FISK	BR. TONN	2438	187,2	20039	1149,5
793	26, 27	KJØLESKIP O.A. FARTØYER FOR TRANSPORT AV LAST OG PERSONER	BR. TONN	3972	46,2	93912	426,4
793	28	PASSASJERSKIP O.L. SKIP FOR TRANSPORT AV PERSONER; FERGER, ALLE SLAG	BR. TONN	122	2,3	4275	165,7
793	55	BORE- ELLER PRODUKSJONSPLATTFORMER	STK.	-	-	1	84,5
821	11-19	SITTEMØBLER, OGSÅ DE SOM KAN OMGJØRES TIL SENGER, OG DELER	TONN	334	31,4	3013	272,3
821	21-29	SENGBUNNER; MADRASSER, TEPPER, DYNER, PUTER	TONN	98	3,7	2147	59,0
821	31-39	MØBLER, I.E.N. AV METALL	TONN	193	3,2	2035	43,4
821	51-59	MØBLER, I.E.N. AV TRE	TONN	178	6,8	1938	67,1
874	11-14	KOMPASSER; ANDRE NAVIGASJONSINSTRUMENTER OG -APPARATER SAMT DELER	TONN	13	24,4	127	216,3
874	31-39	INSTRUMENTER OG APPARATER FOR MÅLING ELLER KONTROLL AV GJENNOMSTRØMING ELLER NIVÅ AV VÆSKER, OG DELER	TONN	34	8,2	..	65,2
874	52	INSTRUMENTER, APPARATER OG MODELLER TIL DEMONSTRASJONSFORMÅL	TONN	34	6,8	320	59,2
874	61-79	INSTRUMENTER OG APPARATER FOR MÅLING ELLER KONTROLL AV ELEKTR. MENGDER OG FOR REGULERING	TONN	489	10,9	..	83,8
891	11-29	PATRONER, ANNEN AMMUNISJON, RAKETTER OG PROSJEKTILER	TONN	489	45,5	2444	276,3
893	11	EMBALLASJE AV PLAST; PROPPER, LOKK, KAPSLER	TONN	206	3,6	2011	34,0
893	31	GOLVBELEGG AV PLAST, OGSÅ SELVKLEBENDE; VEGG- ELLER TAKKLEDNING	TONN	288	1,8	2206	14,5
899	72	KOSTER, BØRSTER, PENSLENER MV., OGSÅ SOM DELER TIL MASKINER	TONN	102	12,5	688	82,3

TABELL 10. INNFØRSEL. VIKTIGERE VARER ETTER TOLLTARIFFENS NOMENKLATUR

IMPORTS OF PRINCIPAL COMMODITIES CLASSIFIED ACCORDING TO THE CUSTOMS TARIFF NOMENCLATURE

TEKSTEN TIL DE VARENUMMER SOM ER GITT I TABELLEN, FINNES I STATISTISK VAREFORTEGNELSE FOR UTENRIKSHANDELEN 1988, UTGITT I SERIEN NORGES OFFISIELLE STATISTIKK OG KAN FÅS VED HENVENDELSE TIL BYRÅET. VAREFORTEGNELSEN ER OGSÅ INNARBEID I TOLLTARIFFEN, UTGITT AV TOLL- OG AVGIFTS-DIREKTORATET. DEN ER TIL SALGS I BOKHANDELEN.

THE DESCRIPTIONS OF THE COMMODITY NUMBERS IN THE TABLE ARE GIVEN IN THE COMMODITY LIST FOR EXTERNAL TRADE STATISTICS, PUBLISHED BY THE CENTRAL BUREAU OF STATISTICS. A COPY MAY BE OBTAINED FROM THE BUREAU.

MENGDENHET	QUANTITY UNIT
. = OPPGAVE MANGLER	NOT AVAILABLE
S = STYKKER	NUMBER, PIECES, HEADS
P = PAR	PAIRS
G = 1000 GRAM	1000 GRAMMES
TL = 1000 LITER	1000 LITRES
U = KUBIKKMETER	CUBIC METRES
TU = 1000 KUBIKKMETER	1000 CUBIC METRES
B = BRUTTO REG. TONN	GROSS TONS
Z = MWH (MEGAWATTIME)	MWH (MEGA WATT HOURS)
V = KVADRATMETER	SQUARE METRES

OMFANG: VARER SOM I DEN AKTUELLE MÅNED ELLER I GJENNOMSNITT HITIL I ÅR HAR EN VERDI PÅ KR. 200 000 ELLER MER.

COVERAGE: COMMODITIES WHICH IN THE ACTUAL MONTH OR AS AN AVERAGE DURING THE YEAR HAVE A VALUE OF NOK 200 000 OR MORE.

VARENR.	JULI	1988 JANUAR - JULI	1988	VARENR.	JULI	1988 JANUAR - JULI	1988
COMMODITY CODE	MENGDE QUANTITY	VERDI VALUE	MENGDE QUANTITY	COMMODITY CODE	MENGDE QUANTITY	VERDI VALUE	MENGDE QUANTITY
	TONN	1000 KR.	TONN		TONN	1000 KR.	TONN
0000.0011	3	250	50	0511.9910	388	2145	1664
0000.0055	34	2746	295	0511.9920	6	215	11
KAP.00		2996		KAP.05		8287	
0101.1911	S 14	328	120	0601.1001	12	525	81
0101.1919	S 29	1510	232	0601.1002	0	3	34
0106.0099	1	181	11	0601.1009	-	-	94
KAP.01		2233		0602.3009	7	101	195
0202.3000	104	2675	637	0602.4000	0	10	164
0203.2200	10	146	118	0602.9903	0	11	1095
0203.2900	67	358	404	0602.9904	0	4	102
0204.4200	30	433	104	0602.9905	176	4792	1839
0207.2100	96	1195	331	0602.9906	12	307	186
0208.9091	-	-	16	0602.9909	5	130	214
0208.9092	1	43	35	0603.1001	1	73	82
0208.9099	28	873	64	0603.1009	20	1927	1262
0209.0000	69	242	716	0603.9000	3	477	59
0210.1900	17	293	91	0604.9109	19	727	191
0210.9000	16	265	45	0604.9900	16	274	32
KAP.02		7843		KAP.06		9731	
0301.1000	3	446	27	0701.1000	3	25	1131
0301.9200	1	500	1	0701.9000	3997	11577	52431
0302.1900	1	61	6743	0702.0010	45	549	4603
0302.5000	181	1500	1759	0702.0090	38	328	173
0302.6909	-	-	2249	0703.1010	536	1418	1899
0302.7000	-	-	43	0703.9001	22	251	657
0303.1000	78	661	79	0703.9009	67	173	423
0303.2101	10	261	51	0704.1010	39	554	65
0303.2109	10	319	41	0704.1020	18	106	2862
0303.2201	17	532	34	0704.1030	12	177	401
0303.6000	372	3457	1472	0704.9011	105	384	2184
0303.7100	-	-	2265	0704.9090	193	1634	4668
0303.7909	6	229	457	0705.1190	-	-	513
0303.8000	176	2722	401	0706.1010	124	538	3650
0304.1001	12	209	32	0706.9030	-	-	36
0304.2009	14	583	275	0707.0019	4	33	244
0304.9000	1	56	215	0707.0090	-	-	1732
0305.6200	143	3391	533	0709.4000	39	341	679
0305.6903	231	2810	996	0709.5110	48	1003	290
0306.1200	15	1273	47	0709.6010	262	4594	370
0306.1301	1236	19193	4356	0709.6020	41	879	1745
0306.1302	293	9030	1659	0709.9090	46	655	329
0306.1309	26	912	335	0710.2200	14	69	306
0306.1900	64	1044	172	0710.4000	1	22	425
0306.2200	1	99	17	0710.8099	140	970	1064
0306.2300	24	405	92	0712.1000	30	275	180
0307.2900	1	89	64	0712.2000	30	466	186
0307.3900	6	31	1938	0712.3000	1	82	17
0307.4900	788	4371	4508	0712.9090	47	1431	338
KAP.03		55797		0713.1000	150	631	2353
0404.1000	25	278	174	0801.1000	62	425	309
0406.1000	10	384	152	0802.1100	5	125	59
0406.3000	2	98	31	0802.1200	75	1653	738
0406.4000	23	1065	337	0802.2200	57	1063	664
0406.9000	19	547	207	0802.3200	23	626	78
0407.0010	-	-	336	0802.9090	1	64	314
0409.0000	109	1138	215	0803.0000	3453	17374	23525
KAP.04		3942		0804.3000	102	456	473
0504.0000	73	3739	604	0804.4000	21	586	235
0511.9103	1180	1431	4489	0804.5000	51	551	129
0511.9109	104	529	104	0805.1000	673	2674	29895
				0805.2000	31	179	9219

TABELL 10 (FORTS.). INNFØRSEL. VIKTIGERE VARER ETTER TOLLTARIFFENS NOMENKLATUR

VARENR.	1988 JANUAR - JULI 1988				VARENR.	1988 JANUAR - JULI 1988			
	JULI		1988 JANUAR - JULI			JULI		1988 JANUAR - JULI	
	MENGDE	VERDI	MENGDE	VERDI		MENGDE	VERDI	MENGDE	VERDI
	TONN	1000 KR.	TONN	1000 KR.		TONN	1000 KR.	TONN	1000 KR.
0805.3010	293	1377	1361	6133	1302.3901	1	63	34	1860
0805.4000	97	402	703	3340	KAP. 13		3438		28523
0806.1010	1	5	1526	13179					
0806.1090	273	2959	2201	22839	1401.1000	0	2	104	1754
0806.2000	178	1948	1322	12476	1404.2000	-	-	307	2796
0807.1000	2212	8367	4795	21522	KAP. 14		207		6293
0808.1010	-	-	9534	32549					
0808.1020	-	-	5019	22255	1502.0010	56	287	941	3408
0808.1090	5985	33943	22153	114532	1502.0090	66	365	327	1723
0808.2010	-	-	649	2596	1504.1091	61	1144	498	9489
0808.2020	3	7	1760	5975	1504.1092	40	302	102	735
0808.2030	562	3039	7125	27100	1504.2020	956	2306	26668	58854
0809.2010	76	1480	257	6150	1504.2090	9	688	60	4486
0809.2020	59	1051	59	1051	1506.0090	225	442	1162	2201
0809.3010	972	5367	1330	8498	1507.9000	40	224	290	1617
0809.3030	320	2501	439	4053	1508.1000	-	-	650	2292
0809.3090	2	41	148	1870	1509.1000	-	-	151	1938
0809.4010	202	2388	309	3739	1509.9000	71	896	118	1803
0809.4020	151	1196	153	1227	1511.1000	265	579	4902	13248
0810.1010	106	1547	585	9913	1511.9090	238	1235	2187	11160
0810.1090	-	-	68	1505	1513.1990	-	-	372	2011
0810.9010	16	633	63	1489	1514.9000	29	234	128	732
0810.9090	56	823	447	7446	1515.4000	-	-	61	1634
0811.1010	90	723	249	1865	1515.9090	36	220	93	683
0811.1090	6	70	1160	10222	1516.2090	26	209	228	1920
0811.2090	38	495	1276	12833	1518.0090	20	232	246	2460
0811.9020	0	14	257	5208	1519.1100	49	247	201	1115
0811.9090	15	147	327	3784	1519.3000	33	425	183	2344
0812.9090	4	27	32	528	1520.1000	45	347	361	3063
0813.1000	1	16	116	3001	KAP. 15		11759		143897
0813.2000	139	1362	795	8646					
0813.3000	2	56	56	1586	1601.0000	13	213	69	1202
0813.4090	3	374	66	3361	1603.0090	-	-	30	2921
0813.5090	5	419	30	1971	1604.1204	34	807	239	5527
0814.0000	47	337	210	1350	1604.1205	25	490	212	2128
KAP. 08		99791		733265	1604.1206	12	258	131	2441
					1604.1209	6	134	113	2257
0901.1100	2113	40510	21942	392173	1604.1301	19	284	26	542
0901.2100	22	685	359	11213	1604.1400	39	633	509	7595
0902.1000	6	291	46	2746	1604.1600	8	201	43	2041
0902.2000	1	109	15	1484	1604.1901	41	987	389	10431
0902.3000	44	3987	338	30847	1604.1909	13	344	38	1343
0902.4000	7	369	76	3973	1604.2004	48	1288	430	11347
0904.1100	11	326	104	3565	1604.2006	-	-	170	3442
0904.1200	7	361	68	3047	1604.2009	11	269	85	2965
0904.2000	4	86	72	2159	1604.3002	28	1142	156	6761
0908.1000	1	50	36	1484	1605.1000	-	-	91	2914
0908.3000	10	228	33	861	1605.2001	1	38	51	3171
0910.9100	16	300	101	2512	1605.2009	23	939	221	8818
0910.9990	23	934	130	5403	1605.9000	21	355	98	2486
KAP. 09		48584		466228	KAP. 16		9052		88882
1001.1000	0	2	6614	6794	1701.1100	965	1667	2899	5115
1001.9000	24798	15139	134508	100741	1701.9901	712	2113	4689	14550
1002.0000	-	-	15337	9030	1701.9905	7251	13455	20230	38209
1003.0000	10771	6787	76951	41826	1701.9909	8989	15682	52291	89844
1004.0000	-	-	1419	7778	1702.1000	37	241	327	2022
1005.9000	80	356	773	5030	1702.3000	165	747	987	4189
1006.2000	28	164	535	1833	1702.9090	143	751	1107	5255
1006.3010	418	1663	4547	17950	1703.1000	19826	9632	38976	19123
1006.4010	56	131	598	1687	1704.1000	58	1393	683	19345
KAP. 10		24336		194805	1704.9001	35	846	327	5796
					1704.9002	31	658	251	4710
1102.2000	388	524	1107	1485	1704.9003	331	7079	2719	57509
1103.1300	439	539	945	1275	1704.9009	276	5543	2276	42890
1104.1100	1952	787	19322	8186	KAP. 17		60108		311194
1107.1000	3972	6212	15864	24713					
1107.2000	678	1155	4399	8239	1801.0000	-	-	713	11527
1108.1200	226	702	2639	7928	1803.1000	20	366	486	6642
1108.1300	109	676	718	4163	1804.0000	50	1713	1456	51077
1109.0000	27	248	134	1087	1805.0000	44	536	476	5808
KAP. 11		11626		63792	1806.1000	32	466	764	11665
					1806.2090	22	299	195	2781
1201.0000	26915	48702	178783	280459	1806.3100	175	5184	2572	72568
1202.1000	21	135	434	2717	1806.3200	79	2330	775	24144
1202.2000	424	2937	1534	9320	1806.9010	188	6036	2192	65110
1203.0000	-	-	6576	15419	1806.9090	18	382	414	8378
1205.0000	-	-	3942	5204	KAP. 18		17447		260117
1206.0000	17	113	764	2944					
1207.9900	65	317	257	1518	1901.2092	9	122	169	2221
1209.2300	11	195	295	4044	1901.2099	20	234	47	480
1209.2400	27	550	288	6344	1901.9090	109	772	670	6858
1209.2500	7	70	791	7185	1902.1100	7	116	117	1685
1209.2990	0	-	514	10141	1902.1900	40	944	539	4100
1209.3000	0	5	12	2210	1902.2090	8	102	84	1463
1209.9110	0	73	12	4385	1902.3000	39	315	162	1400
1209.9190	0	20	42	1942	1904.1000	271	3856	1258	20960
1209.9900	0	3	99	1943	1904.9000	105	892	1499	14937
1210.2000	5	216	75	4241	1905.1000	236	2695	2902	33807
1211.9000	12	597	79	4041	1905.3001	377	6443	1902	32753
1212.9100	21	872	114	4862	1905.3002	53	1217	438	9797
1214.9010	13	28	1359	3669	1905.4000	104	1308	1157	13279
1214.9091	569	528	8342	13030	1905.9001	130	2319	1219	24122
KAP. 12		56363		395608	1905.9002	33	636	245	6209
					1905.9004	15	265	180	3489
1301.2000	39	1251	268	7407	1905.9005	7	270	44	1407
1302.1100	-	-	3	2581	1905.9006	19	260	74	999
1302.1200	13	215	45	947	1905.9007	12	234	186	3037
1302.2000	9	618	103	7165	1905.9009	678	8457	5516	68550
1302.3200	63	1009	250	4423	KAP. 19		31725		253646

TABELL 10 (FORTS.). INNFØRSEL. VIKTIGERE VARER ETTER TOLLTARIFFENS NOMENKLATUR

VARENR.	1988 JANUAR - JULI				VARENR.	1988 JANUAR - JULI			
	JULI		1988			JULI		1988	
	MENGDE	VERDI	MENGDE	VERDI		MENGDE	VERDI	MENGDE	VERDI
	TONN	1000 KR.	TONN	1000 KR.		TONN	1000 KR.	TONN	1000 KR.
2002.1010	214	808	1425	5210	2403.1000	2	231	46	5603
2002.9010	263	1383	2763	14253	2403.9100	6	80	44	2739
2002.9020	17	92	630	2499	2403.9990	25	1879	111	9207
2002.9090	10	185	149	2138	KAP.24		33212		225954
2003.1000	627	5470	2852	24375					
2005.2000	85	1015	672	6668	2501.0001	12737	5085	205075	61208
2005.5100	32	158	848	4055	2501.0002	6550	1418	53427	15250
2005.5900	70	279	372	1556	2501.0003	2295	1073	26978	8190
2005.6000	86	1152	819	8776	2501.0009	353	826	7526	7391
2005.8000	199	1214	1732	10700	2503.1000	125	121	1900	1824
2005.9000	61	392	402	3128	2505.1000	10679	2689	98810	20719
2007.9910	120	2315	776	14325	2505.9001	1094	318	11682	3947
2008.1110	41	555	173	2337	2505.9009	115	191	3593	3170
2008.1190	106	1726	799	13380	2506.1001	41102	7063	267860	43592
2008.1900	36	638	400	5531	2506.1002	29	39	74178	16505
2008.2000	729	3595	4905	25171	2506.2100	7752	1122	38182	7964
2008.3000	26	146	456	2464	2507.0000	10099	9508	49694	38277
2008.4000	231	1375	1465	7599	2508.1000	146	916	12594	9369
2008.5000	88	610	402	3016	2508.3000	-	-	3606	2978
2008.7000	481	2310	2638	12429	2508.4000	52	111	2684	2403
2008.9200	348	2847	2222	16326	2508.7000	707	728	4557	4539
2008.9900	21	272	191	1983	2509.0000	465	319	4505	3583
2009.1120	226	3177	1913	26330	2510.2000	36418	12251	299994	97247
2009.1130	283	4244	2144	29928	2511.1000	21822	6598	95149	30642
2009.1190	190	849	1421	5813	2512.0000	134	352	1090	3268
2009.1920	39	699	234	4115	2513.1900	22	221	55	589
2009.1990	310	1283	537	2834	2513.2900	1	3	244	1447
2009.2000	7	49	60	2075	2515.1200	209	821	932	5301
2009.3010	20	383	176	2399	2516.1100	10	4	1572	1596
2009.3090	25	313	186	2521	2516.1200	411	679	2568	3839
2009.4010	27	244	131	1256	2516.9009	52	178	284	1670
2009.6000	130	972	966	7130	2517.1000	2713	579	19558	5412
2009.7000	300	2047	1714	13526	2517.4100	436	348	2461	1960
2009.8020	46	1784	343	5328	2517.4900	1704	261	7857	1476
2009.8090	59	785	395	7002	2518.1002	324	231	3174	2476
2009.9000	69	716	434	6546	2518.2000	110	93	1949	2039
KAP.20		47407		314963	2519.1000	487	989	4172	8266
2101.1010	85	7506	448	39515	2519.9000	133	557	704	2639
2101.2010	9	181	71	2098	2520.1000	3030	278	20970	2428
2102.1020	21	383	70	1051	2520.2000	205	413	132502	18519
2102.2010	50	241	159	1046	2521.0000	23655	3114	119259	15114
2102.2020	20	606	45	1417	2522.1000	918	706	10868	6714
2103.1000	7	54	87	1407	2522.2000	843	445	5018	2100
2103.2000	263	1992	888	7502	2523.1000	11908	2753	139911	33707
2103.3000	18	289	159	1897	2523.2100	3294	1628	40084	18955
2103.9009	206	4439	1354	32389	2523.2900	16530	6492	112015	39992
2104.1020	21	279	99	1610	2523.3000	89	201	975	2980
2104.1050	36	906	192	6052	2523.9000	143	385	322	964
2104.1090	54	1703	271	11405	2525.3000	650	938	2484	3478
2105.0020	10	192	90	1822	2526.1000	120	135	3475	3701
2105.0090	23	296	148	1584	2526.2000	577	645	2213	3752
2106.1000	61	731	254	4858	2527.0000	502	2305	1358	7272
2106.9010	48	7180	420	59459	2528.9000	260	269	265	313
2106.9020	2	60	136	1755	2529.2200	50	34	31608	21906
2106.9030	161	2987	760	21452	2530.2000	3303	1974	39045	23524
2106.9040	36	2041	485	27466	2530.9000	513	562	5122	7027
2106.9091	8	245	39	935	KAP.25		79892		642582
2106.9099	371	9992	2678	80784	2601.1100	-	-	26915	6009
KAP.21		42685		312856	2602.0000	101487	40478	464946	187736
2201.1000	TL	410	618	1778	2606.0000	-	-	6033	2561
2202.1000	TL	94	664	838	2608.0000	2925	7350	59052	105534
2202.9001	TL	152	795	747	2619.0000	2235	922	32924	8483
2202.9003	TL	97	755	448	2620.1100	105	462	493	2050
2202.9009	TL	303	1278	1385	2620.1900	2600	9277	13997	39045
2203.0002	TL	74	459	263	2620.9000	13759	2564	156589	29080
2204.1000		88	1738	735	2621.0000	16138	1904	60172	7128
2204.2100		869	11844	3469	KAP.26		63089		390088
2204.2900		2827	17373	10420	2701.1100	13160	11955	68342	66145
2205.1000		177	2895	954	2701.1200	3789	2695	22213	15575
2206.0000		72	283	311	2701.1900	33862	16687	395942	180001
2208.1000		6	332	37	2703.0001	841	533	9417	10636
2208.2000		646	11262	3042	2704.0001	23578	16597	214581	176376
2208.3000		160	4767	810	2704.0004	7005	3542	42302	23755
2208.4000		13	234	144	2704.0005	5550	3647	27186	19820
2208.5000		13	201	150	2707.3000	1	67	1969	3793
2208.9000		62	1752	234	2707.5000	-	-	701	1495
KAP.22			57406		2707.9900	10	266	800	1630
2301.1000		43	221	54	2708.1000	10077	16933	63163	114370
2301.2000		35	365	36	2709.0000	234430	167425	851664	601865
2302.1000		3362	1713	28748	2710.0000	791930	3841	794860	6537
2302.5000		-	-	9025	2710.0011	U	U	U	U
2303.1000		620	1459	4144	2710.0012	69281	60188	243710	213267
2303.3000		-	-	617	2710.0014	U	U	U	U
2304.0000		13375	12950	78069	2710.0015	1045453	2232	1058944	21165
2308.9000		32	133	345	2710.0016	U	U	U	U
2309.1010		728	4087	7224	2710.0019	344	237	804673	37258
2309.1090		887	5422	6499	2710.0021	5928	4746	57105	47664
2309.9090		1833	15620	7812	2710.0022	U	U	U	U
KAP.23			42020		2710.0025	1	1	3014	3218
2401.1000		103	4723	1323	2710.0027	20396	2812	800999	13892
2401.2000		169	5223	1066	2710.0028	90511	65682	485721	381553
2401.3000		16	151	153	2710.0029	6000	1675	7090	2310
2402.1010		1	251	12	2710.0031	U	U	U	U
2402.1090		2	610	14	2710.0032	U	U	U	U
2402.2001		70	10820	336	2710.0039	1079	545	59765	33776
2402.2002		61	9244	384	2710.0091	36594	17626	212137	100844
					2710.0093	6207	23764	43023	161888
					2710.0095	225	2623	1307	16524
					2710.0096	854	3129	11886	39460
					2711.1100	3222	2135	29718	19228
					2711.1200	33586	25280	269168	213969

TABELL 10 (FORTS.). INNFØRSEL. VIKTIGERE VARER ETTER TOLLTARIFFENS NOMENKLATUR

VARENR.	1988 JANUAR - JULI				VARENR.	1988 JANUAR - JULI			
	JULI		1988			JULI		1988	
	MENGDE	VERDI	MENGDE	VERDI		MENGDE	VERDI	MENGDE	VERDI
	TONN	1000 KR.	TONN	1000 KR.		TONN	1000 KR.	TONN	1000 KR.
2711.1300	13493	8656	130698	88351	2902.3000	0	13	839	1647
2712.2000	27	151	1567	7974	2902.5000	699	1481	10420	90632
2712.9000	71	446	3019	12665	2902.9000	97	1036	428	3984
2713.1100	7250	4123	90124	52834	2903.1100	45	245	236	1129
2713.1200	17465	14472	77293	63748	2903.1200	82	376	396	2100
2713.2000	19880	12900	47857	34321	2903.1500	6086	11704	42350	60537
2713.9000	-	-	2404	1661	2903.1900	26	203	288	2691
2714.1000	10372	6761	20782	14303	2903.2200	75	420	410	2784
2714.9000	3011	2119	18610	13660	2903.2300	21	86	480	2088
2715.0000	57	656	6734	9088	2903.2900	9	70	241	1885
2716.0000	2(1)128848	8957	873525	69148	2903.4000	130	2012	820	12459
KAP.27	-	518825	-	2975862	2904.1000	53	215	334	1563
2801.1000	2030	2719	16260	22730	2904.2000	-	-	79	1627
2801.2000	1	8	2553	23613	2904.9000	225	1591	913	9468
2802.0000	-	-	41	3444	2905.1100	2823	-	25551	-
2803.0000	107	601	2747	13474	2905.1220	2359	5543	5587	14230
2804.2900	4	740	61	3795	2905.1300	146	649	1954	7512
2804.6900	38	340	347	2924	2905.1400	33	240	790	2799
2805.2100	16	489	113	3443	2905.3100	137	1927	2455	13809
2805.3000	15	808	169	5241	2905.3200	538	3609	3467	21969
2806.1000	394	179	4677	2401	2905.3900	2	90	882	6806
2809.2000	246	988	1866	7650	2905.4200	92	903	617	6079
2810.0000	-	-	275	1601	2905.4400	47	215	640	3852
2811.1100	26	249	102	1014	2905.4900	48	561	339	4937
2811.2200	58	1525	404	10394	2905.5000	43	1182	2074	7350
2811.2300	1792	2030	10361	13119	2906.1300	10	956	23	2518
2811.2900	43	321	481	3620	2907.1100	24	153	2100	12626
2812.9000	19	982	170	7922	2907.2100	88	2562	385	11893
2814.1000	175	324	68095	52598	2907.2900	1	148	105	2039
2814.2000	84	107	717	4923	2908.1000	5	375	58	3733
2815.1100	293	740	2310	5594	2908.9000	-	-	91	1625
2815.1200	2	28	150	1809	2909.1900	0	6	252	1480
2815.2000	71	324	722	2561	2909.2000	7	213	7	213
2817.0010	169	1192	1656	11484	2909.4100	24	232	211	1212
2818.1000	20	130	361	2330	2909.4900	177	1129	1583	10294
2818.2000	89455	129941	739774	946621	2909.6000	13	1025	56	4058
2818.3000	498333	44130	199004	218930	2910.3000	2	288	403	3503
2819.1000	27	510	56	1122	2912.1900	41	542	509	6306
2819.9000	15	284	21	788	2914.1100	361	899	578	1690
2820.1000	129	359	585	1311	2914.1200	2	16	343	1919
2821.1000	187	1213	1320	9339	2915.1100	-	-	5360	-
2821.2000	115	697	240	2101	2915.1200	1363	1135	8876	7646
2823.0000	123	1564	477	6430	2915.2100	2	19	830	2264
2825.8000	10	245	92	2635	2915.2400	40	259	2722	15544
2826.1900	5	402	46	914	2915.3100	18	98	530	3102
2826.3000	458	1753	6538	24023	2915.3200	500	4119	-	-
2827.1000	101	182	762	2417	2915.3300	2	23	546	2943
2827.2000	3435	4226	33443	39979	2915.3900	12	111	419	2632
2827.3600	78	400	558	2715	2915.9090	29	673	354	8690
2827.3800	0	1	683	1485	2916.1200	48	674	506	6154
2827.3900	60	1286	447	7905	2916.1310	15	202	130	1491
2828.1000	26	235	98	1013	2916.1320	47	1729	270	4467
2828.9000	33	79	1299	1535	2916.1400	1	23	271	2682
2829.1100	542	1660	4207	12856	2916.1990	9	376	98	5444
2831.1000	97	868	451	3907	2916.3120	48	357	191	1346
2832.1000	315	795	1697	4417	2916.3990	7	131	65	1639
2833.1900	93	105	3111	4206	2917.1400	135	1184	2018	16780
2833.2200	1932	2423	14755	17196	2917.2090	-	-	148	1649
2833.2400	12	531	33	795	2917.3200	126	750	1617	9271
2833.2500	24	92	648	2147	2917.3300	-	-	2593	-
2833.2700	43	153	361	1402	2917.3400	45	347	1213	8721
2833.2900	1960	317	12353	4135	2917.3500	-	-	19120	-
2834.2900	27	87	461	1972	2917.3700	-	-	21	1444
2835.1000	-	-	110	1644	2917.3910	-	-	487	4236
2835.2200	110	323	944	3591	2917.3990	63	524	507	4236
2835.2600	148	422	1005	3215	2918.1400	45	520	541	5002
2835.2900	387	1311	1539	6170	2918.2910	1	86	78	1659
2835.3100	48	231	1246	6581	2918.2990	0	26	39	1753
2835.3900	55	428	301	2861	2919.0000	6	124	134	2352
2836.2000	2647	2776	24693	27214	2920.9000	4	66	112	2218
2836.3000	89	244	488	1169	2921.1100	10	232	59	1418
2836.9200	80	597	481	3512	2921.1900	25	485	65	961
2836.9900	143	235	618	994	2921.2900	41	692	411	7248
2839.1100	52	136	1117	2330	2921.2900	3	81	63	1795
2839.1900	601	712	4257	7141	2921.3000	16	394	27	611
2839.9000	40	195	443	2165	2921.4990	2	78	29	1994
2840.1100	-	-	1632	4304	2921.5190	-	-	440	2295
2840.1900	683	1580	2519	6794	2922.1100	11	72	568	3828
2840.3000	33	195	436	3176	2922.1200	46	254	162	1278
2841.3000	165	918	1794	10986	2922.1900	0	4	37	1550
2842.9000	1	23	798	1550	2922.2900	25	527	202	4847
2843.3000	0	11	0	1668	2922.4100	18	147	123	1520
2843.9000	0	192	1	1495	2922.4290	47	292	449	3255
2844.1000	0	258	2	1690	2922.4900	5	97	108	18079
2844.4000	3	1786	19	12478	2922.5000	74	1216	380	4057
2845.1000	-	-	27	44118	2923.0000	42	751	164	12302
2845.9000	0	430	1	1413	2923.9000	16	2026	107	12803
2846.9000	0	8	20	3408	2924.1000	133	2158	1297	21792
2847.0000	1013	4263	6828	29076	2924.2900	17	255	97	2088
2849.1000	174	489	1793	5123	2929.1000	22	176	271	2271
2849.2000	377	727	1086	2384	2930.1000	18	376	63	1359
2850.0000	61	545	200	2939	2931.0090	131	6874	586	29782
2851.0000	45	545	132	1833	2932.9000	1	64	57	3190
KAP.28	-	231307	-	1767714	2933.2900	5	55	41	1807
2901.1000	14380	11561	114584	97405	2933.4000	8	545	12	996
2901.2100	2321	7950	4576	13841	2933.6100	191	1628	2736	22806
2901.2910	10	189	95	1823	2933.6900	-	-	68	1705
2901.2990	187	363	593	2183	2933.9000	19	278	78	8046
					2934.9000	0	18	48	2059
					2936.2100	2	256	16	2668

(1) MÅNED GJELDER JUNI, HITTIL I ÅR JAN.-JUNI.

TABELL 10 (FORTS.). INNFØRSEL. VIKTIGERE VARER ETTER TOLLTARIFFENS NOMENKLATUR

VARENDR.	1988 JANUAR - JULI				VARENDR.	1988 JANUAR - JULI			
	JULI		1988			JULI		1988	
	MENGD	VERDI	MENGD	VERDI		MENGD	VERDI	MENGD	VERDI
	TONN	1000 KR.	TONN	1000 KR.		TONN	1000 KR.	TONN	1000 KR.
2936.2300	3	435	11	1457	3302.1090	30	1164	241	14563
2936.2500	-	-	4	2201	3302.9090	6	791	62	7597
2936.2700	36	3959	126	13161	3303.0011	10	2099	55	12332
2936.2800	1	39	42	3446	3303.0012	9	2166	98	17306
2936.2900	3	300	18	1817	3303.0090	2	295	18	2290
2936.9000	9	1117	84	8038	3304.1000	7	1293	66	11928
2937.9100	0	15	6	4709	3304.2000	10	2072	76	15774
2938.9090	22	230	41	845	3304.3000	6	645	57	6530
2939.9000	0	368	30	1319	3304.9100	4	666	42	5913
2940.0000	1	270	4	521	3304.9910	114	8074	1158	63389
2941.1000	1	243	6	1270	3304.9990	14	1017	157	15656
2941.9000	0	27	6	2227	3305.1000	212	4518	1650	34491
KAP.29		111720		977376	3305.2000	43	1501	382	14489
3002.1000	2	469	11	4477	3305.3000	70	1745	490	13443
3002.2000	0	74	2	7986	3305.9000	162	4936	1153	37048
3002.3100	1	324	1	330	3306.1000	76	2429	816	21273
3002.3900	1	690	12	6776	3306.9000	3	196	20	2037
3002.9000	10	4364	67	21959	3307.1000	42	1932	264	11895
3003.1000	0	7	15	4594	3307.2000	33109	3037	33423	20837
3003.2000	0	119	3	2453	3307.3000	16	594	238	3759
3003.3100	0	-	2	9645	3307.4900	5	156	128	4399
3003.4000	0	217	7	403	3307.9000	38	1093	289	8821
3003.9000	33	10294	374	143446	KAP.33		47112		377224
3004.1000	5	1773	54	15138	3401.1110	73	1481	784	15688
3004.2000	3	2719	51	22471	3401.1120	7	216	31	1069
3004.3100	2	4727	7	26715	3401.2010	87	545	465	2497
3004.3200	1	710	17	10778	3401.2020	52	674	819	9267
3004.3900	6	3118	85	44281	3401.2090	75	964	629	8983
3004.4000	2	891	4	4257	3402.1100	39	465	408	4517
3004.5000	9	2242	38	8164	3402.1200	23	227	293	2743
3004.9001	3	891	19	5272	3402.1300	218	2078	3221	26014
3004.9009	272	100469	1741	566381	3402.1900	87	1192	1046	13690
3005.1000	6	560	91	6711	3402.2011	80	1111	551	7260
3005.9001	7	209	64	1543	3402.2012	575	4168	6175	40029
3005.9002	6	762	79	7789	3402.2013	96	726	475	3778
3005.9009	40	5227	240	29255	3402.2014	71	707	630	4766
3006.1000	10	2652	55	20452	3402.2019	611	5039	6989	41141
3006.2000	1	206	2	2120	3402.2090	525	1702	1553	13378
3006.3000	2	539	19	4284	3402.9011	146	1717	1212	16850
3006.4000	2	876	19	8011	3402.9013	43	289	574	4027
3006.5000	1	207	7	1135	3402.9014	12	53	238	1590
KAP.30		145490		989582	3402.9019	224	2120	2936	24743
3102.1000	.	5015	.	20082	3402.9090	255	2569	1675	23177
3102.3000	139	281	3181	6443	3403.1900	49	1035	521	8895
3102.6000	-	-	12553	15013	3403.9100	29	412	110	1800
3102.9000	3052	3551	8038	10139	3403.9900	66	1518	546	13162
3104.2000	14583	8983	133787	83216	3404.9010	6	168	126	2571
3104.3000	15912	15627	84706	87658	3404.9090	64	618	950	9981
3104.9000	15	112	1209	3246	3405.1000	6	199	80	3299
3105.1000	8	41	191	1711	3405.2000	49	921	965	6164
3105.2000	23	122	10574	16540	3405.3000	17	445	498	7544
3105.4000	-	-	1120	2868	3405.4000	49	217	797	4138
3105.6000	-	-	1317	1948	3405.9000	17	296	178	3933
3105.9000	82	294	2422	4458	3406.0000	48	1019	600	13977
KAP.31		34311		258690	3407.0090	8	357	68	2517
3202.1000	5	76	123	2709	3501.1000	-	-	219	2707
3203.0000	9	429	192	7143	3501.9010	12	346	134	3311
3204.1100	44	974	130	10936	3502.9020	83	2362	138	2996
3204.1200	8	567	96	4938	3502.9030	82	920	492	4984
3204.1300	18	678	129	5425	3503.0010	0	2	204	3060
3204.1400	7	279	51	2115	3503.0090	19	424	204	6492
3204.1500	3	441	12	1659	3504.0000	19	400	183	3151
3204.1600	16	764	41	3238	3505.1000	789	3057	4973	19131
3204.1700	132	5582	560	30296	3505.2000	36	275	706	4024
3204.1900	43	20208	146	52910	3506.1000	41	1133	714	14694
3204.2000	9	413	112	3087	3506.9100	143	1658	1834	17643
3204.9000	36	563	282	6581	3506.9900	162	2693	1437	20843
3206.1000	602	8586	3750	53627	3507.1000	10	452	124	5921
3206.2000	6	215	54	1697	3507.9000	5	190	64	2315
3206.4900	57	904	765	13845	KAP.35		14216		114319
3207.1000	31	730	180	4547	3601.0010	6	503	755	5663
3207.2000	63	327	825	6107	3601.0090	-	-	35	1523
3207.3000	1	243	1	1518	3602.0000	61	969	1019	20295
3207.4000	21	521	307	4456	3603.0010	7	1220	18	2860
3208.1000	155	3078	1211	22508	3603.0090	25	4208	322	57749
3208.2000	187	3874	1022	22075	3604.9000	18	1262	55	6237
3208.9000	795	13441	4137	74339	3605.0000	9	300	299	6059
3209.1000	229	3791	1605	23014	KAP.36		8835		102781
3209.9000	213	3770	1779	35807	3701.1000	13	1790	102	16055
3210.0000	57	1201	529	9652	3701.3000	67	6098	544	48355
3211.0000	16	190	160	2602	3701.9100	11	1643	41	8936
3212.1000	1	145	32	2542	3701.9900	18	1434	213	15904
3212.9010	9	185	122	2159	3702.1000	1	254	18	3167
3212.9099	8	393	87	2867	3702.2000	2	168	20	1670
3214.1000	10	368	149	3636	3702.3100	4	651	63	9487
3215.1000	8	447	43	2596	3702.3200	7	683	24	3475
3215.9000	11	726	87	4732	3702.3900	9	1579	56	6873
3214.1001	75	1038	650	8302	3702.4100	2	236	6	785
3214.1005	479	3955	2841	28558	3702.4300	3	449	16	2799
3214.1006	1397	3436	15564	40384	3702.4400	6	811	41	6384
3214.9000	647	3569	5746	34083	3702.5100	1	74	5	2634
3215.1100	28	766	102	3634	3702.5200	1	236	6	1691
3215.1900	81	2659	675	22794	3702.5300	3	396	13	5196
3215.9000	11	499	104	5108	3702.5400	7	1674	92	28760
KAP.32		90220		572190	3702.5500	10	3216	49	16322
3302.1010	26	4112	191	22403					

TABELL 10 (FORTS.). INNFØRSEL. VIKTIGERE VARER ETTER TOLLTARIFFENS NOMENKLATUR

VARENR.	1988 JANUAR - JULI 1988				VARENR.	1988 JANUAR - JULI 1988			
	JULI		1988 JANUAR - JULI			JULI		1988 JANUAR - JULI	
	MENGDE	VERDI	MENGDE	VERDI		MENGDE	VERDI	MENGDE	VERDI
	TONN	1000 KR.	TONN	1000 KR.		TONN	1000 KR.	TONN	1000 KR.
3702.5600	0	61	11	2160	3909.5000	133	3275	1189	25713
3702.9200	1	46	5	2014	3910.0000	61	2893	738	31905
3702.9300	3	441	15	3395	3911.1000	32	246	251	2799
3702.9500	4	477	36	5140	3911.9010	51	667	280	3661
3703.1000	7	765	23	2471	3911.9090	19	289	438	5043
3703.2000	77	5580	472	34110	3912.1200	0	2	122	2017
3703.9000	31	3269	418	38928	3912.2000	4	64	124	1993
3704.0000	9	589	77	4542	3912.3100	64	904	549	8713
3705.1000	1	635	7	5158	3912.3900	69	1882	320	6579
3705.2000	2	732	17	3681	3912.9000	6	311	85	2098
3705.9090	3	1242	26	9095	3913.1000	65	492	396	9926
3706.1000	3	1693	15	6603	3913.9000	162	1356	950	6608
3706.9000	0	226	6	1664	3914.0000	5	275	60	2829
3707.1000	18	1047	83	5631	3915.3000	771	147	771	1548
3707.9000	171	6064	1584	60255	3916.2000	60	1477	469	13051
KAP.37		44564		365595	3916.9010	1	42	47	3690
					3916.9090	16	1006	121	8052
3801.1000	28	156	625	3374	3917.1000	28	4171	228	30251
3801.3000	219	1069	1861	7620	3917.2100	50	716	424	6978
3802.1000	14	231	163	2953	3917.2200	20	295	246	3936
3802.9000	1257	1703	3417	5738	3917.2300	599	7543	4296	52458
3803.0001	2345	3289	14432	19343	3917.2910	6	475	49	1852
3803.0009	32	285	101	721	3917.2920	3	210	96	4190
3806.3000	2	19	116	1517	3917.2990	52	1327	499	10675
3806.9009	17	220	140	2425	3917.3120	17	610	54	1894
3808.1000	119	4821	352	14447	3917.3190	42	955	331	8678
3808.2000	118	5024	859	35622	3917.3210	20	396	121	3024
3808.3000	101	9770	1056	51707	3917.3220	15	273	71	1506
3808.4000	30	688	265	7868	3917.3290	41	1302	427	9241
3808.9000	81	810	444	11210	3917.3300	0	22	85	2886
3809.9101	76	452	708	3264	3917.3900	63	2151	534	14338
3809.9109	10	151	213	3219	3917.4000	97	4712	867	41577
3809.9200	169	861	735	4936	3918.1000	987	16437	8946	155579
3809.9900	26	163	145	3347	3918.9000	92	1586	789	14452
3810.1010	14	194	161	2101	3919.1010	32	1359	302	13141
3810.1020	3	173	107	3061	3919.1020	2	85	41	1838
3810.9090	58	396	221	2669	3919.1090	54	2279	433	17990
3811.1100	-	-	388	6953	3919.9010	12	991	89	5983
3811.1900	25	633	543	4195	3919.9020	39	573	174	3328
3811.2100	308	3520	1983	22812	3919.9090	68	2198	887	33674
3811.2900	115	1598	338	4544	3920.1000	420	7270	4122	85940
3811.9000	220	2264	1036	14196	3920.2000	114	3217	1234	30088
3812.2000	125	1139	1004	9664	3920.3000	36	708	426	7405
3812.3000	69	2145	450	14952	3920.4100	80	1596	397	8854
3813.0000	89	1121	484	5221	3920.4200	308	7415	3110	68130
3814.0000	66	1196	686	12618	3920.5100	41	1111	380	9880
3815.1100	21	597	163	6918	3920.5900	23	825	252	6617
3815.1200	1	556	16	3676	3920.6100	31	2892	169	9269
3815.1900	9	231	51	3909	3920.6200	17	1109	288	12449
3815.9000	50	815	500	8999	3920.6900	57	1329	678	18468
3816.0000	10225	4545	8225	34833	3920.7190	10	753	141	10218
3817.1000	1258	5609	10657	50769	3920.7390	3	264	33	1689
3819.0000	62	703	588	8739	3920.7990	7	216	76	1799
3820.0000	133	905	2325	14608	3920.9100	0	17	130	5508
3821.0000	3	508	31	3856	3920.9200	14	536	170	5459
3822.0000	19	4906	118	46252	3920.9400	6	256	82	2339
3823.1000	44	85	585	2653	3920.9900	48	1776	470	13515
3823.4000	59	512	723	5110	3921.1100	123	3380	930	28672
3823.5000	236	1397	1492	5765	3921.1200	121	2891	513	14257
3823.9000	1964	23373	15311	178260	3921.1300	22	955	164	4785
KAP.38		89820		667807	3921.1410	6	209	56	1457
					3921.1490	7	242	66	2069
3901.1000	1820	14910	20810	164755	3921.1910	37	1210	277	9508
3901.2000	1597	13072	14701	110484	3921.1990	30	726	339	9298
3901.3000	4	33	523	5147	3921.9010	30	757	256	8006
3901.9000	221	2752	2026	22388	3921.9020	8	262	59	1714
3902.1000	95	823	2920	26822	3921.9030	37	1436	689	20188
3902.3000	27	243	260	2394	3921.9040	19	682	284	8884
3902.9000	204	1581	3110	23305	3921.9090	236	7287	1444	46668
3903.1100	751	8351	5292	58256	3922.1000	13	1181	218	12087
3903.1900	322	3384	4199	42642	3922.2000	14	718	167	8118
3903.2000	41	527	353	4171	3922.9000	53	3581	529	33484
3903.3000	76	1391	861	14556	3923.1001	105	2572	801	21489
3903.9000	72	1192	1466	19897	3923.1002	161	4512	1080	34142
3904.1000	847	5754	14172	89688	3923.2110	94	2399	1050	23548
3904.2100	2	19	609	5582	3923.2190	405	7347	3679	60842
3904.2200	0	36	261	1964	3923.2910	44	892	658	14208
3904.3000	26	225	493	4071	3923.2990	269	5254	2806	49966
3904.4000	27	254	112	1424	3923.3001	134	3298	1102	25631
3904.6900	3	413	69	2227	3923.3002	264	7453	1751	55754
3904.9000	5	87	129	2323	3923.4000	6	376	44	1769
3905.1100	263	2166	3739	30378	3923.5000	111	3485	1022	32394
3905.1900	35	470	293	5225	3923.9001	133	4005	848	26975
3905.2000	43	608	632	8483	3923.9002	6	328	22	1171
3905.9000	19	291	299	5540	3923.9009	79	2795	914	30008
3906.1000	58	862	553	8358	3924.1001	150	4266	1081	33715
3906.9000	416	4517	2980	32120	3924.1009	95	3439	715	26958
3907.1000	37	700	182	4028	3924.9001	61	980	635	10498
3907.2000	203	2312	3760	39910	3924.9003	5	238	61	3051
3907.3000	223	4570	1396	31678	3924.9009	108	5805	968	47150
3907.4000	50	1305	391	11095	3925.1000	12	850	74	3896
3907.5000	166	1575	1513	14734	3925.2000	26	800	270	10492
3907.6000	49	537	6120	6120	3925.3000	4	346	75	5124
3907.9100	298	3600	2035	26142	3925.9000	116	3152	704	24869
3907.9900	240	4529	2499	43167	3926.1000	253	6802	2092	61275
3908.1000	18	435	350	9239	3926.2000	34	1997	313	14653
3908.9000	19	507	397	7661	3926.3000	7	595	393	10738
3909.1000	291	937	2711	9878	3926.4000	13	754	220	10651
3909.2000	15	232	216	3511	3926.9020	1	319	15	3485
3909.4000	60	822	553	6205	3926.9030	5	568	46	3863

TABELL 10 (FORTS.). INNFØRSEL. VIKTIGERE VARER ETTER TOLLTARIFFENS NOMENKLATUR

VARENR.	1988 JANUAR - JULI				VARENR.	1988 JANUAR - JULI				
	JULI		1988			JULI		1988		
	MENGDE	VERDI	MENGDE	VERDI		MENGDE	VERDI	MENGDE	VERDI	
	TONN	1000 KR.	TONN	1000 KR.		TONN	1000 KR.	TONN	1000 KR.	
3926.9091	12	342	110	3141	4202.3900	S	4372	93	516737	2639
3926.9092	4	195	55	2896	4202.9101	S	4622	582	28264	2765
3926.9099	637	32951	5914	293520	4202.9109	S	13317	327	85081	3578
KAP.39		319060		2946212	4202.9201	S	25228	1213	189907	13448
4001.2200	115	1000	1809	13948	4202.9209	S	95984	2106	902264	17085
4002.1100	105	874	677	5333	4202.9900	S	90094	990	426126	8903
4002.1910	20	254	965	6855	4203.1001	S	7453	4485	92826	55047
4002.1990	77	840	330	2996	4203.1004	S	507	330	23707	11831
4002.2010	27	273	596	5855	4203.1005	S	3160	1966	49735	40114
4002.3910	-	-	173	2729	4203.1009	S	3893	1390	62779	28732
4002.3990	23	384	101	2049	4203.2100	P	20000	1153	74793	4715
4002.4910	10	219	129	2319	4203.2901	P	109660	742	1031675	7946
4002.7010	23	356	416	5201	4203.2902	P	103435	777	1255529	7628
4002.8000	-	-	251	4501	4203.9909	P	26981	376	64252	2845
4002.9910	2	79	114	4501	4203.3000		10	2776	102	26580
4002.9990	98	255	155	3039	4203.4000		1	134	10	3022
4004.0000	355	444	779	1260	4205.0000		11	964	103	7571
4005.1090	37	346	2051	1394	KAP.42			34586		396930
4005.2020	26	341	32	493	4301.1000	S	-	-	646935	193069
4005.9110	6	199	66	2196	4301.6001	S	-	-	90922	58177
4005.9910	3	247	76	2382	4301.6002	S	-	-	26723	26097
4006.9010	5	140	43	1884	4301.6009	S	-	-	83783	43144
4006.9020	1	243	18	1991	4301.7000	S	5245	329	24101	1579
4006.9090	8	443	64	3722	4302.1100		0	429	3	5240
4008.1110	24	722	178	4035	4302.1909		1	471	27	6118
4008.1190	7	235	202	6719	4302.3000		0	263	5	2741
4008.1990	38	535	158	4513	4303.1001	S	129	843	2124	12107
4008.2110	37	549	189	4020	4303.1002	S	211	639	3296	11736
4008.2190	57	1787	368	13627	4303.1003	S	29	92	472	1436
4008.2910	24	429	233	6523	4303.1004	S	81	511	663	1947
4008.2990	91	2940	550	17493	4303.1005	S	123	353	1225	3023
4009.1000	40	1777	430	17285	4303.1009		1	1340	12	18859
4009.2000	60	2190	286	11045	4303.9000		0	178	6	3476
4009.3000	31	1204	409	14044	KAP.43			5581		392364
4009.4000	37	1316	195	8155	4401.2101	U	43543	16561	346434	126700
4009.5000	43	2091	330	13976	4401.2109	U	3929	553	16890	2540
4010.1000	21	1691	134	11954	4401.2200	U	168	136	8431	2219
4010.9100	23	917	160	5991	4401.3002	U	32	26	10070	1887
4010.9900	15	979	133	8206	4401.3009	U	9601	1245	87886	11739
4011.1000	S	97112	24796	1046733	4402.0000	U	48	191	6720	10932
4011.2000	S	13236	13281	111736	4403.1000	U	121	202	1751	3272
4011.3000	S	402	693	844	4403.2001	U	2830	1141	119000	50758
4011.4000	S	12626	1473	41560	4403.2005	U	2230	727	60709	21655
4011.5000	S	23092	446	431406	4403.2006	U	42070	16400	254899	99943
4011.9110	S	3759	3622	33407	4403.2009	U	8498	3745	118391	48753
4011.9190	S	2869	445	9806	4403.9100	U	60	269	344	1333
4011.9910	S	534	952	99729	4403.9901	U	21261	6053	98933	31578
4011.9990	S	2823	448	30924	4403.9909	U	1	10	42400	14431
4012.1000	S	6616	2106	35913	4404.1000	U	109	272	631	1633
4012.2000	S	60	512	4289	4404.2000	U	0	9	265	2113
4012.9010	S	96	57	1433	4406.9000	U	52	151	732	2363
4012.9090	S	152	210	2872	4407.1001	U	4139	7598	28997	51882
4013.1000	S	35	790	4657	4407.1002	U	4337	8651	27057	50315
4013.2000	S	6	173	2525	4407.1003	U	12914	22405	136279	271187
4013.9010	S	3	50	2218	4407.1004	U	13929	17534	102650	144661
4013.9090	S	18	377	89	4407.1008	U	3168	6295	30905	62055
4014.1000	S	2	224	28	4407.1009	U	5135	8735	39809	66662
4014.9000	S	4	507	64	4407.2100	U	112	452	2357	8603
4015.1100	S	21	1320	266	4407.2200	U	77	233	418	1404
4015.1990	S	22	744	213	4407.2300	U	9156	247	9477	1842
4015.9090	S	1	88	27	4407.9100	U	586	2869	7523	33112
4016.9100	S	28	533	424	4407.9200	U	245	951	4246	16443
4016.9300	S	37	5002	504	4407.9900	U	506	1749	12683	14455
4016.9400	S	4	108	111	4408.1010	U	16	29	3799	1637
4016.9900	S	78	4876	1034	4408.1090	U	217	442	2967	7132
4017.0000	S	4	164	58	4408.2090	U	54	286	366	2219
KAP.40		91700		848276	4408.9091	U	140	954	3378	18194
4101.1000	S	132	1924	288	4408.9092	U	71	339	1109	8524
4101.2100	S	90	1679	1934	4408.9093	U	18	95	340	1874
4101.2900	S	69	1388	288	4408.9094	U	11	99	331	2557
4101.3000	S	43	581	78	4408.9099	U	142	728	3191	7390
4104.1020	S	0	180	10	4409.1010	V	1781	466	33827	5913
4104.1030	S	3	312	10	4409.1020	U	62	1569	739	14213
4104.1090	S	0	2	12	4409.1091	U	1710	2952	13405	34094
4104.2200	S	1	16	51	4409.1092	U	579	1361	7465	14663
4104.2900	S	2	46	14	4409.2010	V	6700	814	28109	3869
4104.3110	S	31	6039	285	4409.2020	U	22	404	128	4228
4104.3120	S	1	117	21	4409.2090	U	78	588	596	5643
4104.3190	S	3	249	25	4410.1001	U	1123	2470	21143	32263
4104.3910	S	17	3111	100	4410.1002	U	735	1225	9483	16044
4104.3920	S	0	107	12	4410.1003	U	387	1441	5086	18339
4104.3990	S	1	63	16	4410.1009	U	267	860	4466	10809
4105.1200	S	1	404	3	4410.9000	U	39	155	538	6128
4105.2010	S	1	441	21	4411.1100	U	115	416	2422	7352
KAP.41		17068		165856	4411.1900	U	133	1074	1475	8990
4201.0000	S	10	1186	79	4411.2100	U	152	497	727	2067
4202.1101	S	4365	471	30196	4411.2900	U	8	93	608	2453
4202.1102	S	8065	1646	69451	4411.9900	U	13	61	692	3203
4202.1109	S	34752	2288	342837	4412.1101	U	36	279	824	4082
4202.1202	S	1296	158	37521	4412.1109	U	740	1566	5732	16715
4202.1209	S	24510	1583	379652	4412.1201	U	335	1879	4911	24837
4202.1900	S	23977	1447	304047	4412.1209	U	875	3951	7519	33522
4202.2100	S	26480	2441	248449	4412.1901	U	589	2315	13594	50355
4202.2200	S	44016	816	1069258	4412.1909	U	385	998	5380	17103
4202.2900	S	4603	113	126642	4412.2900	U	159	606	1202	5140
4202.3100	S	61511	869	493170	4412.9100	U	33	189	405	2318
4202.3200	S	136733	1072	1003804	4412.9900	U	763	3360	7628	29314
					4413.0000	U	50	710	968	9672

TABELL 10 (FORTS.). INNFØRSEL. VIKTIGERE VARER ETTER TOLLTARIFFENS NOMENKLATUR

VARENR.	1988 JANUAR - JULI				VARENR.	1988 JANUAR - JULI			
	JULI		1988			JULI		1988	
	MENGDE	VERDI	MENGDE	VERDI		MENGDE	VERDI	MENGDE	VERDI
	TONN	1000 KR.	TONN	1000 KR.		TONN	1000 KR.	TONN	1000 KR.
4414.0000	38	1839	291	13515	4812.0000	11	310	67	1806
4415.1000	79	949	602	7735	4813.1000	36	2505	238	17029
4415.2000	1435	3337	13198	35117	4814.2000	24	837	384	11978
4417.0000	19	281	212	4315	4814.3000	2	138	106	4427
4418.1001	3445	4012	29410	34261	4814.9000	24	882	330	11203
4418.1002	97	164	3920	2755	4816.1000	28	457	416	4398
4418.2001	1295	2924	38164	60292	4816.2000	49	831	676	11065
4418.2002	195	113	6154	6336	4816.9000	4	434	195	3376
4418.2005	3287	3304	63907	49462	4817.1000	107	2909	1162	27271
4418.2006	1335	1420	19197	13067	4817.2000	22	444	116	3202
4418.2009	104	2176	864	18386	4817.3000	7	391	57	2656
4418.3000	28050	4577	480529	70075	4818.1000	1493	12517	15522	110196
4418.4000	22	271	276	3436	4818.2000	867	9387	6721	72853
4418.9001	64	715	948	9725	4818.3000	175	4202	1614	38277
4418.9002	336	1586	5027	13865	4818.4000	1289	20805	10802	174184
4418.9009	660	6441	4876	57610	4818.5000	11	664	45	2733
4419.0000	42	1095	190	6521	4818.9000	420	4778	2556	32653
4420.1000	3	214	33	2377	4819.1000	338	4177	2708	31374
4420.9000	72	2099	435	15281	4819.2000	610	8702	7613	109094
4421.9000	98	1671	2114	28421	4819.3000	155	1406	1040	10833
4421.9009	185	2835	1737	17172	4819.4000	82	2605	634	17455
KAP. 44		203557		2066200	4819.5091	56	1269	293	6819
					4819.5099	55	1544	1025	20113
4502.0000	6	620	44	4248	4819.6000	18	314	188	4524
4503.1000	0	27	14	1445	4820.1000	167	3427	1578	29888
4504.1001	16	412	290	5396	4820.2000	15	281	60	1250
4504.1009	12	251	81	1818	4820.3000	52	1547	376	11116
4504.9009	2	62	50	1402	4820.4001	15	264	731	13722
KAP. 45		1607		16260	4820.4002	101	2956	1332	36666
					4820.4003	47	1715	349	11901
4601.2000	7	55	157	1783	4820.4009	16	578	92	2583
4601.9900	1	69	65	1961	4820.5000	44	1166	330	8139
4602.1001	40	1157	348	11095	4820.9000	58	1624	926	16018
4602.1009	9	169	90	1957	4821.1000	85	5927	726	48554
4602.9000	4	154	65	1885	4821.9000	50	1802	502	18051
KAP. 46		1644		19156	4822.9000	297	1868	1983	12684
					4823.1100	20	929	221	9566
4701.0000	219	770	2154	7112	4823.1900	18	290	418	5593
4703.1100	775	2903	3075	10385	4823.2001	99	2344	556	13885
4703.1900	149	485	379	1705	4823.2009	2	165	28	2138
4703.2100	2030	10103	16169	76142	4823.3000	4	179	68	1829
4703.2900	304	1307	3593	16031	4823.4000	44	1668	340	10622
4704.1100	376	1355	2877	10415	4823.5100	86	1407	911	12887
4704.1900	284	1583	3025	17077	4823.5900	541	4495	4549	41006
4704.2100	184	898	1867	8446	4823.6000	164	4339	1177	30719
4704.2900	302	1214	2044	8545	4823.7001	180	1743	1102	10558
4707.1000	2041	1895	19323	17655	4823.7009	14	175	79	2421
4707.9000	74	101	2543	2253	4823.9001	13	341	42	1575
KAP. 47		22835		178320	4823.9009	235	4151	1680	35043
					KAP. 48		241590		2156217
4801.0000	121	697	1481	5229	4901.1001	126	5085	481	16038
4802.2000	7	111	549	5330	4901.1009	53	1902	746	24356
4802.5100	46	719	260	2920	4901.9100	18	616	498	13190
4802.5200	1030	7052	11167	71166	4901.9901	297	9494	3854	111134
4802.5300	44	470	1825	8982	4901.9902	172	12811	1317	90535
4802.6000	84	643	2620	15688	4902.1000	11	231	165	3797
4803.0001	4	51	124	1473	4902.9000	267	6148	4411	86540
4803.0009	154	999	1311	9825	4903.0000	24	589	134	2987
4804.1100	1413	5256	13861	53254	4904.0090	2	219	16	2510
4804.1900	403	1624	3104	14951	4905.9100	22	1231	90	5049
4804.2100	6	92	316	1644	4905.9900	2	443	63	8023
4804.2900	532	2537	997	5853	4906.0000	3	241	19	3317
4804.3100	119	627	1236	7012	4907.0000	11	1541	17	2812
4804.3900	291	1434	2476	13881	4908.1000	0	245	14	2545
4804.4100	47	185	1165	4180	4908.9000	2	504	16	3736
4804.4900	216	1137	1629	8333	4909.0000	51	2421	333	20256
4804.5900	65	655	243	2838	4910.0000	25	1048	133	6652
4805.1000	1187	3474	8257	25939	4911.1010	32	828	322	6832
4805.2300	911	5386	6464	37790	4911.1090	1321	30031	8339	218045
4805.2900	26	251	507	2809	4911.9110	81	2648	381	20163
4805.6000	51	434	450	4055	4911.9190	62	6305	448	39110
4805.7000	520	2312	1530	7179	4911.9901	10	275	154	3683
4805.8000	645	2281	6442	24676	4911.9902	16	466	91	2729
4806.2000	28	362	293	4033	4911.9909	407	11835	2244	88919
4807.1000	72	421	598	3124	KAP. 49		97206		783557
4807.9900	613	3181	4853	28867					
4808.1000	0	26	150	1614					
4808.3000	21	435	280	3365	KAP. 50		203		2178
4808.9000	27	271	200	2584					
4809.1000	2	26	173	1991	5101.1100	-	-	148	3646
4809.2000	338	6557	2939	54426	5101.1900	17	517	214	6489
4809.9000	201	2422	1355	17833	5105.2100	-	-	99	3871
4810.1100	2943	21407	30896	220436	5105.2900	-	-	129	4863
4810.1200	718	6005	6346	50550	5106.1000	5	378	27	2259
4810.2100	215	1328	1802	11509	5107.1000	5	609	100	8703
4810.2900	300	2413	3886	30801	5107.2000	3	206	49	4181
4810.5100	66	567	659	6295	5109.1000	3	284	84	9709
4810.3900	129	756	1165	7778	5109.9000	0	71	28	4247
4810.9100	185	1265	1590	10241	5111.1900	2	300	18	3025
4810.9900	116	1215	1436	12940	5112.1100	2	353	4	1154
4811.1000	68	224	546	3058	5112.1900	2	501	12	2874
4811.2100	53	1327	506	13096	KAP. 51		3774		64122
4811.2900	34	939	283	6080					
4811.3100	800	6166	7286	56585	5201.0000	111	1263	1202	12525
4811.3900	643	7635	5757	83630	5202.9900	20	265	329	4079
4811.4000	205	1989	727	9212	5204.1100	1	48	26	2367
4811.9001	3	110	509	6551	5205.1100	0	38	56	1968
4811.9002	74	803	365	5057	5205.1200	60	1566	743	21275
4811.9005	20	845	292	5153	5205.1300	16	312	93	2603
4811.9009	566	5356	3332	34950	5205.2200	4	79	110	2732

TABELL 10 (FORTS.). INNFØRSEL. VIKTIGERE VARER ETTER TOLLTARIFFENS NOMENKLATUR

VARENR.	1988 JANUAR - JULI 1988				VARENR.	1988 JANUAR - JULI 1988			
	JULI		JULI			JULI		JULI	
	MENGDE	VERDI	MENGDE	VERDI		MENGDE	VERDI	MENGDE	VERDI
	TONN	1000 KR.	TONN	1000 KR.		TONN	1000 KR.	TONN	1000 KR.
5205.2400	4	147	84	1935	5514.1200	7	462	10	645
5205.3100	1	106	23	2221	5514.2100	2	139	57	3981
5205.3200	40	854	177	4001	5514.2200	14	788	88	5205
5207.1000	17	1484	211	19041	5514.3300	6	317	29	1509
5207.9000	3	488	55	6821	5515.1190	1	163	13	1566
5208.1200	1	60	347	9874	5515.1310	3	473	18	3114
5208.1900	2	186	187	7778	5515.1390	6	894	46	8571
5208.2200	4	210	50	3875	5515.2110	1	103	9	1561
5208.2300	2	338	10	763	5515.2190	4	444	21	2345
5208.3100	2	383	44	2784	5515.9110	1	112	23	3105
5208.3200	23	1216	163	11646	5515.9190	2	193	14	1612
5208.3900	5	365	39	4348	5516.1200	3	230	15	1456
5208.4100	3	206	18	1873	5516.1300	5	312	23	2260
5208.4200	3	380	39	3977	5516.1400	5	371	21	2773
5208.4900	10	1034	75	8398	5516.2200	5	212	35	1809
5208.5100	12	528	88	6390	5516.2300	2	211	31	3243
5208.5200	39	3362	390	34562	5516.4300	1	132	16	2231
5208.5900	11	797	61	8390	5516.4400	4	515	54	7092
5209.1900	1	136	28	1460	KAP.55		15955		199829
5209.2900	1	77	15	1408	5601.1010	7	582	31	2320
5209.3100	4	460	44	4334	5601.2100	15	611	80	3536
5209.3900	1	180	38	3385	5601.2210	18	640	148	5273
5209.4100	4	407	42	3903	5601.2290	0	18	42	1652
5209.4900	2	416	38	5002	5602.1000	123	2640	706	15820
5209.5100	2	499	55	6231	5602.2900	5	248	62	3191
5209.5200	3	344	20	2450	5602.9000	17	429	167	6434
5209.5900	2	281	54	6266	5603.0000	111	3753	1397	48799
5210.3100	0	39	18	2652	5605.0000	2	139	42	2507
5210.3200	0	3	67	2701	5606.0090	2	141	23	1864
5210.3900	1	136	26	2649	5607.4100	4	548	170	2316
5210.4100	2	168	51	2902	5607.4900	51	1177	380	8833
5210.4900	2	268	17	2633	5607.5000	55	1960	557	18411
5210.5100	0	239	23	2667	5607.9010	5	250	71	2381
5210.5900	0	52	14	2475	5607.9090	8	339	72	2597
5211.3200	-	-	35	2670	5608.1100	66	3711	499	28854
5211.4900	1	141	10	1750	5608.1900	12	1610	104	12541
5211.5100	2	200	5	535	5609.0000	1	126	28	1949
5211.5900	2	1166	47	6841	KAP.56		19533		179594
5212.1300	0	22	22	1810	5701.1000	12	2394	121	22359
5212.1400	1	145	17	2125	5701.9000	26	752	139	8256
5212.2500	0	16	15	1414	5702.1010	7	385	92	4359
KAP.52		23366		290117	5702.1090	0	31	35	1648
5310.9000	2	30	58	2211	5702.3100	9	984	79	7135
KAP.53		589		8282	5702.3200	12	310	156	4533
5401.1000	2	398	55	8023	5702.4100	16	1253	141	10607
5402.1000	11	412	179	6412	5702.4200	24	740	186	7123
5402.2000	0	17	263	7626	5702.4900	7	167	97	3175
5402.3100	1	47	40	1682	5702.5100	1	68	39	2140
5402.3300	1	43	136	3155	5702.5200	4	246	64	3229
5402.3900	3	146	44	1984	5702.9100	4	283	36	2441
5402.4100	46	1639	1026	26827	5702.9200	13	495	109	3846
5402.4200	19	285	126	3100	5702.9900	52	1169	409	9782
5402.5100	10	389	172	6125	5703.1000	50	1914	528	22176
5402.5200	27	1030	194	6475	5703.2000	689	16650	6069	153977
5402.6100	33	1182	288	10759	5703.3000	276	6503	3020	74624
5403.3100	2	160	38	1668	5703.9000	20	546	141	5552
5404.1000	13	801	276	13983	5704.1000	11	272	216	3872
5404.9000	9	388	91	2664	5704.9000	20	442	334	7449
5406.1000	2	236	26	2053	5705.0010	1	38	101	3618
5407.1000	8	597	69	7490	5705.0090	27	845	316	8257
5407.3000	0	6	62	3101	KAP.57		36661		373101
5407.4200	16	1767	90	9993	5801.1000	2	169	18	2470
5407.4400	1	69	15	1515	5801.3300	1	110	20	2463
5407.5200	1	185	54	3680	5801.3500	1	192	22	2520
5407.5300	1	123	11	2105	5801.3600	6	581	29	3201
5407.6000	0	121	22	2604	5804.2900	1	229	8	1713
5407.7200	3	326	41	3133	5805.0000	4	719	8	1997
5407.8200	4	658	14	2042	5806.1000	2	425	7	1735
5407.9200	1	138	14	1642	5806.2000	4	361	26	2218
5408.1000	33	1566	104	4971	5806.3100	1	131	21	2430
5408.2200	3	373	19	2522	5806.3200	17	1446	124	15987
KAP.54		14424		165634	5807.1001	2	933	8	4196
5503.2000	56	986	965	12904	5808.1000	5	409	23	2331
5503.3000	9	404	76	1612	5808.9000	4	600	14	2236
5503.4000	29	329	179	3265	5810.9100	2	452	12	3551
5504.1000	49	552	800	10851	5810.9200	1	379	11	3669
5508.1000	2	255	16	3318	5810.9900	1	260	6	2034
5509.1100	8	485	113	6228	KAP.58		8494		66998
5509.3200	0	8	82	4395	5902.1000	6	282	148	4383
5509.4100	2	129	21	1644	5902.9000	10	363	229	7149
5509.5200	2	175	45	2178	5903.1091	6	222	84	2694
5509.6100	2	136	26	1877	5903.1092	2	121	86	3031
5511.1000	5	67	67	3644	5903.1099	25	1263	420	22019
5511.2000	1	479	35	4209	5903.2090	4	449	117	10122
5512.1910	1	187	28	4147	5903.9090	22	1452	171	13303
5512.1990	2	360	56	7840	5904.1000	99	1534	974	15583
5512.2910	5	564	78	7327	5904.9100	68	1155	286	4861
5512.2990	7	741	72	8313	5905.0000	57	3396	507	27000
5512.9990	9	408	53	3701	5906.9900	1	88	409	21002
5513.1100	1	93	131	5190	5907.0090	1	311	25	2753
5513.2100	4	302	39	3363	5908.0000	0	10	14	1547
5513.2300	0	17	27	1548	5909.0000	5	499	29	2535
5513.2900	2	257	23	1745	5910.0020	0	72	19	2465
5513.3900	5	281	18	1424	5911.1000	1	121	10	1478
5513.4100	1	135	17	1658	5911.2000	2	818	18	10846
5513.4300	0	3	20	1457	5911.3100	5	3472	25	15870
5513.4900	0	71	16	2265					

TABELL 10 (FORTS.). INNFØRSEL. VIKTIGERE VARER ETTER TOLLTARIFFENS NOMENKLATUR

VARENR.	1988 JANUAR - JULI				VARENR.	1988 JANUAR - JULI				
	JULI		1988			JULI		1988		
	MENGD	VERDI	MENGD	VERDI		MENGD	VERDI	MENGD	VERDI	
	TONN	1000 KR.	TONN	1000 KR.		TONN	1000 KR.	TONN	1000 KR.	
5911.3200	16	7186	114	54547	6115.9990	1	68	27	3054	
5911.4000	-	-	7	1906	6116.1011	P	19862	286	249041	2092
5911.9001	2	546	26	4293	6116.1091	P	21060	162	210789	1464
5911.9002	1	381	13	2762	6116.9200	P	14670	67	774717	1932
5911.9009	28	2795	164	19487	6116.9300	P	71585	354	117930	1077
KAP.59		27043		259858	6117.1000		1	387	6	1408
					KAP.61			177720		1670069
6001.2210	2	266	29	2494	6201.1100	S	575	423	8056	3549
6001.9200	2	181	43	4026	6201.1200	S	4328	993	69227	16575
6002.1010	0	52	9	2098	6201.1300	S	2672	876	89939	17118
6002.3020	1	156	15	1603	6201.1900	S	10739	281	162866	2250
6002.4310	2	431	143	10167	6201.9100	S	826	325	3886	1517
6002.4390	5	141	36	3302	6201.9200	S	37278	8262	302047	55737
6002.9200	2	196	53	4233	6201.9300	S	44074	11336	194295	35329
6002.9310	3	265	43	3541	6201.9900	S	3811	400	7912	1162
6002.9390	2	157	45	2572	6202.1100	S	3478	2502	20100	13061
KAP.60		2596		44667	6202.1200	S	12285	3188	175888	51086
6101.2000	S	1652	547	16669	6202.1300	S	20008	3321	178382	52805
6101.3000	S	4636	1350	12179	6202.1900	S	265	76	6016	1598
6102.1000	S	672	687	6449	6202.9200	S	9139	1435	155608	22981
6102.2000	S	757	139	22854	6202.9300	S	69549	3166	227880	14423
6102.3000	S	9830	774	223991	6203.1100	S	5485	3934	26097	24127
6103.1200	S	29	20	8488	6203.1200	S	9211	3560	97677	45158
6103.1900	S	618	99	12537	6203.1900	S	1041	193	26163	10446
6103.2200	S	966	89	42730	6203.2200	S	1355	320	24762	3886
6103.3200	S	1143	203	28866	6203.3100	S	2471	1406	16551	9064
6103.3300	S	5565	562	18471	6203.3200	S	16382	2560	334476	48551
6103.3900	S	1297	103	9350	6203.3300	S	20857	3203	168798	28155
6103.4200	S	20439	1184	225638	6203.3900	S	5536	1024	44391	6837
6103.4300	S	16852	770	68707	6203.4101	S	6104	333	14869	575
6103.4900	S	4682	243	29424	6203.4109	S	9965	1704	50186	8682
6104.1100	S	971	210	3392	6203.4201	S	4984	174	155634	5752
6104.1200	S	3225	497	79254	6203.4209	S	295784	22385	2106356	181103
6104.1300	S	1187	261	42939	6203.4301	S	16198	412	619238	12945
6104.2200	S	10868	729	264697	6203.4309	S	51872	5296	398171	46111
6104.2300	S	3093	245	58271	6203.4909	S	863	147	28027	3605
6104.3200	S	4169	451	62823	6204.1100	S	178	171	5272	2598
6104.3300	S	6801	811	53023	6204.1200	S	1180	223	57789	10497
6104.4200	S	21070	1957	286227	6204.1300	S	2485	705	80675	23898
6104.4300	S	4844	614	157494	6204.1900	S	1196	214	16916	5022
6104.4900	S	365	103	8735	6204.2200	S	1063	126	80173	6793
6104.5100	S	494	586	17236	6204.2300	S	4507	473	43659	7297
6104.5200	S	76415	3895	609395	6204.2900	S	2879	751	24173	6370
6104.5300	S	21818	1537	153115	6204.3100	S	1570	887	17183	8015
6104.5900	S	878	127	15518	6204.3200	S	12232	1541	431864	61601
6104.6100	S	738	219	3783	6204.3300	S	17295	2675	238026	48320
6104.6200	S	73291	4610	966319	6204.3900	S	3122	566	49406	11103
6104.6300	S	5366	423	204158	6204.4200	S	7943	805	210482	22505
6104.6900	S	2730	280	19534	6204.4300	S	5148	1739	171792	49450
6105.1000	S	32739	1070	308639	6204.4400	S	1224	260	25475	5855
6105.2000	S	2105	67	76484	6204.4900	S	599	409	15639	4931
6106.1000	S	36856	2874	568889	6204.5100	S	2646	850	20057	5997
6106.2000	S	17114	1007	237679	6204.5200	S	23753	1750	618425	54145
6106.9000	S	169	62	12812	6204.5300	S	44499	4385	513727	90055
6107.1100	S	320100	2640	2977443	6204.5900	S	7695	1085	121529	16449
6107.2100	S	8331	237	64371	6204.6109	S	2487	614	27550	4307
6107.9100	S	6686	343	21882	6204.6201	S	2368	159	325107	10286
6108.1100	S	2754	101	64748	6204.6209	S	251123	20433	2371726	200081
6108.2100	S	648490	6646	3934446	6204.6301	S	57560	1346	232413	4848
6108.2200	S	95280	744	762801	6204.6309	S	53638	4739	438598	43772
6108.3100	S	80565	2778	312188	6204.6909	S	1806	347	57606	7342
6108.3200	S	13939	349	74537	6205.2000	S	209010	11031	1667195	86892
6108.9100	S	8283	409	105355	6205.3000	S	60430	2347	558091	21966
6109.1000	S	500216	14444	6888122	6205.9000	S	26406	872	42121	1879
6109.9010	S	24646	834	359167	6206.1000	S	2908	376	24569	3108
6109.9090	S	3093	126	53288	6206.3000	S	142402	8201	1190383	75210
6110.1000	S	139620	16914	529388	6206.4000	S	104123	7402	903065	77091
6110.2000	S	568533	33671	4842029	6206.9000	S	5540	487	111871	10024
6110.3000	S	244332	17936	1553371	6207.2100	S	5400	230	14038	638
6110.9000	S	20243	1561	234932	6207.9100	S	5732	446	43153	2608
6111.2090	S	21	5076	150	6208.2100	S	6062	240	43256	1490
6111.3090	S	2	511	17	6208.2200	S	1602	110	37564	1674
6112.1100	S	95635	7359	1268496	6208.9100	S	17374	1198	286713	7191
6112.1200	S	60381	6152	614198	6209.2010	S	78321	189	592213	2127
6112.1900	S	9506	795	84291	6209.2090	S	21570	621	288426	9418
6112.2000	S	6451	1206	24569	6209.3090	S	3839	232	41305	2154
6112.3110	S	4389	268	32432	6210.1010	S	14227	1053	56946	3182
6112.3190	S	4618	431	94304	6210.2000	S	2578	237	12591	2571
6112.4110	S	6585	454	114419	6210.4000	S	45725	2872	331303	27885
6112.4190	S	7154	340	594126	6211.1200	S	1200	49	54300	3126
6112.4990	S	909	60	55810	6211.2000	S	13172	1727	48621	6676
6113.0011	S	374	224	9008	6211.3200	S	29591	2734	153298	15682
6113.0019	S	5715	427	42960	6211.3300	S	37039	5381	175662	17103
6113.0090	S	1	197	34	6211.4200	S	18876	1841	149951	10536
6114.2000	S	6	1306	34	6211.4300	S	10876	1186	66768	8473
6114.3000	S	11	2198	71	6211.4900	S	10716	669	18358	1335
6115.1110	S	8206	116	523398	6212.1000	S	76074	2471	830290	26999
6115.1190	S	975656	4377	8598446	6212.2000	S	6593	176	108536	2895
6115.1290	S	103318	319	1050460	6212.9000	S	36032	75	243762	4771
6115.1990	S	65415	779	700633	6214.1000	S	0	105	3	1720
6115.2020	S	115155	308	245378	6214.2000	S	0	243	2	1246
6115.2030	S	8	1256	45	6214.3000	S	5	916	19	5530
6115.2090	S	9	1185	40	6214.9000	S	1	421	12	3574
6115.9190	S	5	991	27	6215.1000	S	0	387	4	3778
6115.9210	S	3	463	87	6215.2000	S	1	590	9	4995
6115.9290	S	54	6411	492	6215.9000	S	1	216	18	3823
6115.9310	S	2	239	15	6216.0010	P	38926	480	102824	1357
6115.9320	S	2	707	51	6216.0091	P	47180	258	376150	1193
6115.9390	S	4	563	53	6216.0095	P	68780	175	331837	1636

TABELL 10 (FORTS.). INNFØRSEL. VIKTIGERE VARER ETTER TOLLTARIFFENS NOMENKLATUR

VARENR.	1988 JANUAR - JULI				VARENR.	1988 JANUAR - JULI			
	JULI		1988			JULI		1988	
	MENGDE	VERDI	MENGDE	VERDI		MENGDE	VERDI	MENGDE	VERDI
	TONN	1000 KR.	TONN	1000 KR.		TONN	1000 KR.	TONN	1000 KR.
6217.1090	4	948	38	9108	6702.1000	11	1015	40	4435
6217.9000	1	234	8	1770	6702.9000	27	1875	138	12728
KAP. 62		190687		1912287	6704.1100	0	266	2	2037
					KAP. 67		3373		21515
6301.2000	7	512	22	2551	6801.0001	217	204	3443	2713
6301.3000	5	235	28	2104	6801.0002	2299	2229	6647	6330
6301.4000	31	1149	90	3588	6802.2100	127	797	438	3074
6301.9000	7	432	50	2737	6802.2300	84	182	345	1705
6302.1000	25	1472	243	14455	6802.9100	145	880	1246	8659
6302.2100	75	4343	591	35164	6802.9300	16	106	289	2741
6302.3100	44	2692	343	19310	6804.1099	16	825	73	4233
6302.3290	8	565	57	3700	6804.2100	5	1850	69	17388
6302.4000	2	413	16	2004	6804.2200	44	1773	274	13535
6302.5100	36	3556	327	30855	6805.1000	18	1296	110	7788
6302.2200	0	141	10	1631	6805.2000	17	894	172	8747
6302.5390	14	955	64	8427	6805.3000	8	710	86	5386
6302.5900	1	104	14	1419	6805.1000	427	4533	3666	35811
6302.6000	116	5929	894	44446	6806.2000	3095	2266	8273	6569
6302.9100	18	1191	168	8913	6806.9000	262	1696	2323	12662
6302.9900	6	611	7	819	6807.1000	214	1184	1160	7288
6303.1100	1	166	13	2084	6807.9000	31	124	411	1684
6303.1200	1	236	36	6081	6808.0000	158	593	1379	4665
6303.9110	5	388	39	2864	6809.1100	3000	3727	36622	46868
6303.9190	5	790	46	7275	6809.1900	425	733	5036	7865
6303.9210	1	112	33	2170	6809.9000	22	359	242	2898
6303.9290	6	1131	76	11889	6810.1101	30	42	1597	1502
6303.9990	3	333	21	2421	6810.1102	119	109	1685	1725
6304.1990	6	579	66	4425	6810.1109	2079	1997	12539	12160
6304.9200	2	234	22	2642	6810.1900	4001	3571	18306	16861
6304.9300	2	259	24	2883	6810.2000	38	235	643	1520
6304.9900	1	280	14	2901	6810.9101	1968	5608	28835	58725
6305.3110	20	386	22	455	6810.9109	3010	5583	23677	46083
6305.3190	136	3938	1214	31958	6810.9901	2758	2645	23732	22307
6305.3920	-	-	29	1965	6810.9909	1030	1901	14157	25710
6305.3990	13	383	40	1161	6811.2000	2	54	362	1911
6305.9090	4	216	28	1379	6811.9000	82	470	434	2005
6306.1200	1	143	42	2016	6813.1000	48	3032	333	17708
6306.2200	S	838	19625	17832	6814.1000	3	674	44	4588
6306.2900	S	2289	4388	8111	6814.9000	0	85	10	1648
6306.3100	2	597	15	4900	6815.1000	11	853	652	13603
6306.9990	1	136	27	1525	6815.9100	135	372	541	2273
6307.1010	1	41	62	2226	6815.9900	164	2415	1890	16762
6307.1090	17	503	129	3759	KAP. 68		57225		465700
6307.2010	1	300	5	1490	6901.0000	85	199	1073	3599
6307.2020	1	161	5	1518	6902.1000	83	723	1617	9410
6307.2090	4	1096	18	4277	6902.2000	372	1315	2547	12810
6307.9020	2	282	17	2137	6902.9000	601	2920	5024	22457
6307.9090	24	2918	222	22299	6903.1000	3	25	32	1427
6308.0000	3	605	16	2821	6903.9000	46	850	497	10242
6310.1000	40	329	348	2966	6904.1000	S	245553	587	1706651
6310.9000	44	347	324	2457	6904.9000	S	-	-	299528
KAP. 63		46318		366909	6905.1001	S	138195	678	1315533
6401.1090	P	2933	500	33145	6905.1002	S	472956	3389	2477100
6401.9210	P	4249	406	24983	6905.9000	S	172	438	976
6401.9290	P	105710	5496	738833	6907.1000	59	237	820	3536
6401.9910	P	6214	449	14033	6907.9000	755	2582	4971	21693
6401.9990	P	7330	375	28050	6908.1000	395	1735	3495	16910
6402.1110	P	1741	392	10246	6908.9000	1733	9421	15769	87263
6402.1190	P	2925	536	38080	6909.1100	24	571	134	2456
6402.1910	P	5102	300	39192	6909.1900	4	403	171	4804
6402.1990	P	2490	223	119581	6909.9009	4	28	140	1444
6402.3090	P	476	74	9475	6910.1001	62	1748	704	19528
6402.9110	P	5331	302	17922	6910.1002	73	2590	1196	36832
6402.9190	P	16650	1301	65876	6910.1009	18	843	204	7759
6402.9910	P	25275	1067	109141	6910.9000	11	437	183	4966
6402.9990	P	3888	349	94834	6911.1000	217	7809	1805	64555
6403.1100	P	1148	171	17413	6911.9000	7	425	89	4310
6403.1900	P	57200	6053	673666	6912.0010	23	758	235	7732
6403.2000	P	1521	219	143305	6912.0090	168	3743	1239	27867
6403.3000	P	6130	423	69909	6913.1000	24	1658	277	14915
6403.4000	P	11417	2360	73363	6913.9000	263	6750	1844	49266
6403.5100	P	27889	3901	117653	6914.1000	1	30	36	2152
6403.5900	P	91955	10332	890303	6914.9000	62	901	745	11064
6403.9100	P	74102	10179	348685	KAP. 69		54064		483385
6403.9900	P	417472	44864	3259883	7003.1900	30	173	417	2980
6404.1100	P	107533	6478	5624271	7004.1000	63	671	1046	9185
6404.1900	P	172498	7745	1264958	7004.9000	93	457	467	4094
6404.2000	P	10518	717	88929	7005.1000	902	5750	10221	69555
6405.1010	P	3679	240	23525	7005.2100	4	77	526	3649
6405.1090	P	6093	353	83839	7005.2900	1586	7378	18631	89792
6405.2090	P	6222	199	141037	7005.3000	-	-	225	2578
6405.9090	P	36244	905	61397	7006.0000	12	122	172	1986
6406.2000		10	483	5494	7007.1100	24	1523	201	10986
6406.9901		18	1364	5186	7007.1900	57	968	480	9028
6406.9909		8	404	3411	7007.2100	75	2770	468	19980
KAP. 64			109725	808676	7007.2900	53	1671	647	12746
6505.9000	S	324131	1832	2248230	7008.0000	162	2618	1078	18726
6506.1000	S	39360	3899	292286	7009.1000	13	966	102	7662
6506.9100	S	311417	184	865587	7009.9100	118	1358	1658	16852
6506.9900	S	203087	958	1501516	7009.9200	26	954	247	8920
6507.0000		2	533	7	7010.9001	195	480	1100	2791
KAP. 65			7742	51437	7010.9002	165	517	914	7159
6601.1000	S	2823	668	89519	7010.9005	72	434	777	7627
6601.9100	S	100262	1444	564673	7010.9009	27	152	379	3046
6601.9900	S	62147	1162	502378	7013.1010	3	81	101	1901
KAP. 66			3376	25144	7013.1090	29	519	152	4039
					7013.2110	5	123	68	2917

TABELL 10 (FORTS.). INNFØRSEL. VIKTIGERE VARER ETTER TOLLTARIFFENS NOMENKLATUR

VARENR.	1988 JANUAR - JULI				VARENR.	1988 JANUAR - JULI			
	JULI		1988			JULI		1988	
	MENGDE	VERDI	MENGDE	VERDI		MENGDE	VERDI	MENGDE	VERDI
	TONN	1000 KR.	TONN	1000 KR.		TONN	1000 KR.	TONN	1000 KR.
7013.2190	25	670	245	7087	7210.6000	189	1029	1897	8731
7013.2910	69	1282	421	7140	7210.7000	1600	11522	19215	150762
7013.2990	97	2445	966	19461	7210.9000	100	1238	1105	12389
7013.3110	17	505	91	3070	7211.1200	214	617	2915	7290
7013.3190	31	978	264	6748	7211.1900	241	845	2311	9227
7013.3200	20	298	227	3433	7211.2100	245	752	2500	7594
7013.3910	34	584	260	4998	7211.2200	369	965	9160	24672
7013.3990	81	2134	844	18006	7211.2900	1028	2784	7321	19897
7013.9110	2	385	14	1139	7211.3000	41	219	919	4120
7013.9190	5	332	23	1239	7211.4100	31	178	433	1850
7013.9910	20	487	46	2007	7211.4900	21	115	695	4531
7013.9990	36	926	456	10977	7211.9000	27	240	477	4204
7014.0000	4	289	33	2451	7212.2100	43	-	1000	3927
7016.9090	14	305	305	3214	7212.2900	43	256	863	5109
7017.2000	2	233	20	1577	7212.3000	289	1317	2747	11805
7017.9000	8	886	88	8268	7212.4000	381	2534	2314	16559
7018.2000	3	87	970	3527	7212.5000	28	248	507	4161
7019.1000	45	760	429	7088	7212.6000	79	380	252	1290
7019.2000	178	7756	1187	60742	7212.7000	50	244	8609	25108
7019.3100	65	1377	772	13039	7213.1020	808	1393	7839	15943
7019.3200	14	475	209	6362	7213.1090	355	761	929	2042
7019.3900	55	1734	513	17728	7213.3190	61	247	1414	4682
7019.9000	62	3042	685	23870	7214.1020	66	283	843	2795
7020.0000	67	1159	536	11472	7214.1090	1284	2975	8593	21417
KAP. 70		59381		574973	7214.2020	248	559	1554	4860
7101.2100 TG	21	722	45	1933	7214.2090	877	2624	7902	22163
7101.2200 TG	8	425	137	2861	7214.4010	231	740	3870	10907
7102.3900 TG	0	803	2	9280	7214.4090	1	2	1138	3604
7103.9100 TG	5	266	17	933	7214.5010	30	162	601	2381
7106.1000 TG	18	22	2102	2403	7214.5090	8	46	441	2445
7106.9100 TG	535	702	2762	27643	7215.1010	30	264	856	3988
7106.9200 TG	2967	3352	9761	10649	7215.1090	9	137	903	4230
7107.0000 TG	0	3	1811	1905	7215.2090	168	45	598	2765
7108.1200 TG	15	1238	207	17578	7215.3010	66	641	2310	8605
7108.1300 TG	5	247	157	8603	7215.3090	66	477	316	1713
7110.1100 TG	-	-	27	1814	7215.9020	18	79	1355	3686
7110.1900 TG	3	229	66	3797	7215.9090	35	316	312	2709
7110.2100 TG	-	-	162	3905	7216.1090	97	957	2676	11086
7110.2900 TG	5	380	155	6274	7216.2190	873	2490	6186	16769
7112.1000 TG	1	47	154	5074	7216.2290	132	443	1091	3229
7112.2000 TG	-	-	219	14881	7216.3190	1040	2633	5791	14696
7112.9000 TG	288	184	6196	11195	7216.3290	907	3471	6718	20085
7113.1100 TG	730	4720	4904	32212	7216.3910	26	121	332	1489
7113.1900 TG	137	12114	930	79305	7216.3310	1331	4148	11911	39661
7114.1109 TG	61	498	947	3613	7216.4090	483	1438	6322	17148
7115.9000 TG	13	241	569	1133	7216.5090	183	792	3016	10830
7116.1000 TG	8	378	146	3971	7216.6010	118	525	560	3344
7117.1900 TG	6	3868	36	20181	7216.6090	106	574	1685	9387
7117.9000 TG	8	3342	69	25998	7216.9010	55	434	414	2812
KAP. 71		34548		307991	7216.9090	779	6542	4255	33436
7201.1000	70	115	807	1741	7217.1100	112	535	3353	11614
7202.1100	-	-	1000	1617	7217.1200	70	362	973	5260
7202.1900	1000	1438	1000	1438	7217.1300	46	436	504	17477
7202.2100	253	1365	695	3318	7217.1500	209	637	637	3948
7202.3000	-	-	941	2352	7217.1900	37	209	637	3948
7202.4900	51	482	231	1876	7217.2200	345	1717	1585	7720
7202.9200	-	-	18	1431	7217.3100	255	627	4217	11297
7204.4900	12822	9865	86242	70877	7217.3900	1	17	760	2018
7205.1000	113	398	841	3024	7219.1300	58	409	370	3755
7205.2900	59	242	375	1712	7219.1400	0	13	214	3467
7207.2000	213	929	940	4145	7219.2100	44	1239	560	9820
7208.1100	346	958	2476	7421	7219.2200	106	2132	508	8927
7208.1200	37	162	1538	5262	7219.2300	3	73	164	2842
7208.1300	84	485	5655	14428	7219.2400	329	5025	1166	14834
7208.1400	3471	6444	75443	157793	7219.2400	7	156	183	3352
7208.2100	694	1757	2188	6125	7219.3100	39	895	398	5696
7208.2200	1153	3074	3471	9256	7219.3200	39	895	398	5696
7208.2300	829	2026	5505	13110	7219.3300	128	2524	1395	22073
7208.2400	458	1148	6016	14037	7219.3400	110	1925	827	11754
7208.3200	788	2421	14351	42757	7219.3500	352	4366	2290	25372
7208.3300	781	2218	8222	23104	7219.9000	22	439	787	11672
7208.3400	183	449	1888	5469	7220.1100	6	152	162	2336
7208.3500	109	396	258	1066	7220.1200	19	333	143	2087
7208.4200	1573	4585	27367	70719	7220.2000	54	616	620	9538
7208.4300	1350	3882	19824	50531	7220.9000	29	367	121	1966
7208.4400	107	306	3715	10408	7221.0000	55	1215	797	17634
7208.4500	-	-	623	2167	7221.1000	18	492	273	5321
7208.9000	231	851	7624	21488	7222.1000	6	146	181	2947
7209.1100	27	148	1351	4343	7222.2000	19	442	189	3313
7209.1200	268	756	8383	24312	7222.4010	11	253	126	1833
7209.1300	113	372	5978	17660	7222.4090	39	1127	93	2187
7209.2100	3	63	2435	7371	7223.0000	32	633	643	6954
7209.2200	640	1964	13664	37214	7225.1000	-	-	181	1481
7209.2300	1213	3487	11477	34116	7225.4000	88	466	3784	18788
7209.3100	11	337	723	4750	7225.5000	29	207	287	2384
7209.3200	281	1059	3090	10713	7225.9000	11	142	197	1521
7209.3300	325	1626	1139	4514	7226.1000	48	450	1091	11137
7209.4100	160	534	1244	4921	7226.9100	123	394	1423	4663
7209.4200	379	1281	3162	10436	7226.9200	53	580	382	4582
7209.4300	76	267	1233	4368	7226.9900	29	221	135	1620
7209.9000	82	443	185	1120	7227.0000	225	725	1145	4355
7210.1100	5	11	843	6046	7228.3000	246	885	4107	15683
7210.1200	344	2291	1527	9816	7228.5000	40	351	245	1580
7210.3100	157	770	9080	37740	7228.6000	13	127	245	2158
7210.3900	491	2143	4127	18088	7228.8010	93	1340	522	7672
7210.4100	673	5255	2815	20552	7228.8090	7	102	176	3433
7210.4900	697	3240	22521	92947	7229.9000	232	691	806	4129
7210.5000	50	276	428	1896	KAP. 72		170985		1893184
					7301.1000	270	1154	6758	29607
					7301.2000	31	383	110	1880
					7302.1000	95	462	5478	36284

TABELL 10 (FORTS.). INNFØRSEL. VIKTIGERE VARER ETTER TOLLTARIFFENS NOMENKLATUR

VARENR.	1988 JANUAR - JULI				VARENR.	1988 JANUAR - JULI			
	JULI		1988			JULI		1988	
	MENGDE	VERDI	MENGDE	VERDI		MENGDE	VERDI	MENGDE	VERDI
	TONN	1000 KR.	TONN	1000 KR.		TONN	1000 KR.	TONN	1000 KR.
7302.3000	11	241	66	1312	7318.2200	53	791	248	5364
7302.4000	-	-	33	1639	7318.2300	61	815	292	6889
7302.9000	65	821	845	10958	7318.2400	5	142	41	1907
7303.0010	210	1029	639	4070	7318.2900	34	1358	292	12661
7303.0090	1112	6717	7367	44329	7320.1000	26	662	323	7716
7304.1000	104	610	11472	59896	7320.2001	7	84	156	2242
7304.2010	2206	17856	10862	92834	7320.2009	28	618	152	7040
7304.2090	2159	23698	27673	211338	7320.9000	26	1249	461	15331
7304.3110	681	4529	4733	30446	7321.1100	8	619	89	5870
7304.3190	53	695	1316	9824	7321.1200	3	154	22	1996
7304.3910	516	19673	3405	39792	7321.1300	14	169	582	9285
7304.3990	285	1882	904	6233	7321.8100	40	1148	343	9645
7304.4110	13	600	261	4962	7321.8209	89	1765	339	9424
7304.4190	8	88	151	2856	7321.8300	41	723	327	7205
7304.4910	34	784	252	5789	7321.9000	12	334	251	5500
7304.4990	12	934	71	2530	7322.1100	32	350	104	1272
7304.5110	17	143	226	2610	7322.1900	55	2146	279	9285
7304.5190	5	51	97	1403	7322.9000	4	385	113	11656
7304.5910	5	98	191	1801	7323.9321	21	775	172	8003
7304.9010	61	617	768	6681	7323.9329	7	443	93	6141
7304.9090	12	502	238	3820	7323.9390	6	431	67	3524
7305.1100	55	773	239	3495	7323.9910	5	250	38	2201
7305.1200	38	315	5125	17273	7323.9930	20	594	163	5061
7305.1900	11	471	262	2044	7323.9990	30	614	236	5358
7305.2000	0	6	3294	18008	7324.1000	25	1162	4982	12904
7305.3110	159	3289	6558	47574	7324.2100	1	76	383	8560
7305.3190	170	1959	2906	49193	7324.2900	32	1043	413	12566
7305.3910	167	966	1512	7109	7324.9020	5	231	120	5023
7305.3990	26	178	698	3702	7324.9030	3	191	83	4898
7305.9020	7	184	291	3679	7324.9040	1	150	15	1645
7305.9090	20	343	386	3748	7324.9050	23	753	215	8106
7306.1000	0	0	371	4613	7324.9090	10	515	70	3794
7306.2000	45	419	154	1772	7325.1000	189	2801	2716	33637
7306.3010	659	3519	5390	27988	7325.9100	164	2756	1888	10689
7306.3090	229	1311	3030	18678	7325.9900	168	6396	1103	25910
7306.4010	171	2462	2338	26513	7326.1100	34	201	1651	7169
7306.4090	104	2668	842	15877	7326.1900	49	814	568	10452
7306.5010	5	108	961	5274	7326.2000	93	1759	1079	19339
7306.5090	-	-	454	3174	7326.9000	946	28528	9608	270518
7306.6010	1156	5865	9255	43504	KAP. 73	-	351419	-	4002387
7306.6090	161	942	1179	12259	7403.1100	-	-	100	1471
7306.9010	0	6	202	1666	7403.2100	11	98	440	5563
7306.9090	72	646	690	9135	7403.2200	1	44	161	3173
7307.1100	234	2413	765	12634	7403.2900	36	757	266	4920
7307.1900	12	828	345	13322	7404.0000	18	24	625	6562
7307.2100	33	2486	337	20754	7404.1010	2	53	89	1789
7307.2200	23	2288	153	12817	7407.1090	72	1658	627	12420
7307.2300	21	1514	115	8605	7407.2110	25	500	262	4751
7307.2900	117	6707	901	45098	7407.2190	48	830	576	10052
7307.9100	35	1534	512	14719	7407.2990	61	1327	94	2566
7307.9200	41	1779	392	13394	7408.1100	415	7147	7711	128117
7307.9300	44	533	210	2796	7408.1900	9	187	61	1747
7307.9900	182	9327	1562	68320	7408.2100	0	24	112	2036
7308.1000	-	-	131	6024	7408.2900	4	128	246	4510
7308.2000	116	1020	590	7804	7409.1100	22	517	463	11232
7308.3000	118	3719	1588	48188	7409.1900	17	371	444	10047
7308.4000	393	4939	3884	56325	7409.2100	3	84	56	1636
7308.9001	364	2143	997	6250	7409.2900	21	723	217	5245
7308.9002	37	926	10661	646966	7409.4000	4	174	52	2019
7308.9003	239	2269	2200	20446	7409.9000	2	94	52	1536
7308.9009	3153	53370	35969	863371	7410.1100	5	347	68	3705
7309.0000	404	11792	2304	62213	7410.2100	1	83	22	2294
7310.1000	131	865	2116	13579	7411.1000	169	5146	1774	57003
7310.2100	112	855	14584	14584	7411.2100	11	491	282	8682
7310.2900	105	2241	1198	21564	7411.2200	1	54	36	1683
7311.0010	64	2462	285	9006	7411.2900	30	965	344	11064
7311.0090	167	3754	925	21891	7412.1000	6	405	126	7697
7312.1001	743	6090	6067	48309	7412.2000	41	3606	313	25892
7312.1002	657	4339	5249	34308	7413.0000	15	465	183	8276
7312.9000	178	2504	1556	14020	7415.2900	3	274	12	1391
7313.0000	11	148	282	3132	7415.3200	6	236	54	3513
7314.1100	6	691	64	3404	7415.3900	1	72	17	1455
7314.1900	123	2666	866	20744	7418.1000	7	650	60	5261
7314.2000	67	450	1549	7071	7418.2000	3	323	21	2534
7314.3000	712	3167	3662	17368	7419.9100	4	161	153	5660
7314.4100	124	968	1023	7554	7419.9900	21	1556	236	18111
7314.4200	47	481	211	2640	KAP. 74	-	30525	-	395385
7314.4900	22	602	679	6014	7501.1000	14202	438050	67916	1472363
7314.5000	49	365	420	3311	7503.0000	2	232	19	1208
7315.1100	25	786	192	6495	7505.1200	1	378	11	2575
7315.1200	40	1128	279	6474	7505.2200	1	184	40	4383
7315.2000	9	160	135	3396	7506.1000	1	248	2	434
7315.8100	17	296	374	3140	7506.2000	6	695	27	2811
7315.8200	52	658	408	5064	7507.1200	4	533	8	1410
7315.8900	56	2029	604	15826	7508.0000	1	135	14	1552
7315.9000	17	486	297	5119	KAP. 75	-	440721	-	1489367
7316.0000	118	543	505	4373	7601.1000	3804	75696	37987	567663
7317.0011	61	515	340	3715	7601.2000	2645	54589	6261	125520
7317.0091	81	1037	658	10155	7602.0000	29	296	721	9312
7317.0091	48	612	530	4265	7603.1000	25	507	77	1471
7317.0092	51	861	480	8956	7604.1000	137	4387	1077	28640
7317.0093	20	1845	79	7732	7604.2100	184	6436	764	28729
7317.0094	42	720	207	3672	7604.2900	218	6560	2391	77539
7317.0099	108	1636	910	14994	7605.1100	-	-	379	6202
7318.1200	29	598	322	6088	7605.2100	67	2820	351	12684
7318.1400	35	1451	326	12829	7605.2900	10	344	77	2590
7318.1500	492	15153	4351	120169	7606.1110	41	1566	272	7499
7318.1600	59	1190	452	11261					
7318.1900	30	1079	578	16487					
7318.2100	7	217	44	1785					

TABELL 10 (FORTS.). INNFØRSEL. VIKTIGERE VARER ETTER TOLLTARIFFENS NOMENKLATUR

VARENR.	JULI		1988 JANUAR - JULI		VARENR.	JULI		1988 JANUAR - JULI		1988
	MENGDE		MENGDE			MENGDE		MENGDE		
	TONN	1000 KR.	TONN	1000 KR.		TONN	1000 KR.	TONN	1000 KR.	
7606.1190	683	12096	3516	64531	8207.5001	10	2282	97	16619	
7606.1210	95	2827	728	20316	8207.5009	6	1427	80	11168	
7606.1290	628	11159	6014	100682	8207.7000	17	1550	47	13526	
7606.9100	8	204	224	5463	8207.8001	1	449	4	2497	
7606.9200	9	249	445	10157	8207.8009	3	337	9	2620	
7607.1100	34	1014	482	12991	8207.9009	21	3327	147	25704	
7607.1900	62	2220	555	20630	8208.1000	2	439	13	2386	
7607.2000	84	2794	1041	36332	8208.2000	1	292	15	3238	
7608.1000	35	1262	312	10508	8208.3000	1	270	9	2663	
7608.2000	25	845	352	11889	8208.9000	4	462	29	6065	
7609.0000	11	741	108	5891	8209.0001	1	1712	6	10386	
7610.1000	99	4768	830	45245	8209.0009	1	972	12	7028	
7610.9000	360	11663	199648	109966	8210.0000	2	130	25	1652	
7611.0000	2	47	51	2790	8211.1000	2	152	30	1555	
7612.1000	4	213	47	2285	8211.9100	5	609	40	4528	
7612.9002	25	1101	197	9792	8211.9201	6	570	37	4477	
7612.9009	56	2758	550	21720	8211.9209	8	1266	68	8823	
7613.0000	1	178	31	2032	8211.9300	4	723	25	4682	
7614.1000	-	-	158	1775	8211.9400	2	270	9	911	
7614.9000	87	1699	268	6043	8212.1000	18	1491	64	11847	
7615.1001	13	579	174	10536	8213.0000	3	694	53	7441	
7615.1009	11	676	164	7042	8214.1000	2	266	8	1122	
7615.2000	10	644	89	5295	8214.2000	2	164	18	2273	
7616.1000	44	1626	216	8193	8214.9000	12	211	15	1534	
7616.9000	184	9450	1601	81957	8215.2010	12	849	90	5007	
KAP.76		224269		1484355	8215.9911	5	767	61	6532	
					8215.9999	2	104	23	1705	
7801.1000	44	194	3118	14681	KAP.82		60585		519963	
7801.9100	190	924	1449	8982	8301.1000	16	1130	63	4394	
7801.9900	6	31	533	2644	8301.2000	3	379	27	3955	
7804.1900	42	251	399	2660	8301.3000	1	133	39	2716	
7806.0000	4	207	32	1175	8301.4001	3	489	65	6471	
KAP.78		1918		32427	8301.4009	15	1250	140	15192	
7901.1200	12	866	179	1673	8301.6000	19	1560	102	7889	
7901.2000	20	198	177	1486	8301.7000	4	397	43	3695	
7902.0000	39	171	690	2599	8302.1001	36	2528	308	17899	
7905.0000	-	-	148	1439	8302.1009	21	1090	276	14767	
7906.0000	39	259	47	630	8302.2000	8	242	64	1979	
7907.1000	56	1109	123	2410	8302.3000	32	1354	287	16759	
7907.9000	4	142	64	2365	8302.4100	98	5399	697	44709	
KAP.79		2877		15209	8302.4200	31	1782	582	2400	
8001.1000	2	107	193	6827	8302.4900	111	5432	1237	55438	
8001.2000	-	-	46	2181	8302.5000	10	340	140	3594	
8003.0000	7	485	45	2112	8302.6000	8	1166	84	11101	
8004.0000	2	109	84	1745	8303.0000	134	2100	1220	25485	
8005.1000	8	576	32	2439	8304.0000	34	871	311	8768	
8007.0000	0	19	30	1587	8305.1000	8	288	336	10024	
KAP.80		1296		17133	8305.2000	6	301	39	1780	
8101.9300	0	94	0	1604	8305.9000	11	378	124	4661	
8104.1100	67	1431	433	8824	8306.1000	7	437	54	1815	
8104.1900	0	5	98	1662	8306.2100	3	571	35	2813	
8104.3000	24	414	64	800	8306.2900	23	1489	201	14762	
8108.9000	5	451	21	5445	8306.3000	51	1480	353	11314	
8109.1000	1	312	19	1120	8307.1000	10	502	113	6167	
8109.9000	23	164	289	1594	8307.9000	1	329	35	3664	
8111.0000	82	1258	709	10647	8308.1000	3	295	28	2330	
KAP.81		4687		37617	8308.2000	6	388	107	5277	
8201.1000	S	2295	53803	2225	8308.9000	2	332	34	4268	
8201.3000	S	1573	164830	2513	8309.1000	15	228	243	5143	
8201.4000	S	6161	22605	1213	8309.9000	126	4126	817	26991	
8201.6000	S	2326	63141	3018	8310.0000	14	1624	94	12375	
8201.9009	S	7224	201836	3951	8311.1000	204	3780	2214	35191	
8202.1001	15	788	146	7670	8311.2000	76	1300	451	7793	
8202.1009	2	129	25	2150	8311.3000	20	771	349	7328	
8202.2002	2	355	3500	8402.1900	8311.9000	35	696	396	7280	
8202.2009	1	130	8	1447	KAP.83		47030		442058	
8202.3101	3	390	31	3539	8402.1900	S	647	68	2399	
8202.3109	1	419	33	6573	8402.2000	S	1024	488	2582	
8202.3200	5	617	23	4817	8402.9090	26	3144	71	6290	
8202.4000	2	204	23	3101	8403.1001	S	55	277	1505	
8202.9100	2	228	24	3249	8403.1009	S	228	312	5585	
8202.9909	5	801	54	5955	8404.2000	S	241	5001	243	
8203.1000	5	258	33	3006	8405.1000	S	501	1676	3678	
8203.2001	1	124	39	2777	8405.9000	0	556	8	1790	
8203.2002	1	111	30	2281	8406.9000	0	142	8	2896	
8203.2003	3	396	30	4100	8407.1000	S	2561	45	7509	
8203.2009	10	1247	112	13203	8407.2101	S	5601	11056	53726	
8203.4000	3	225	34	2531	8407.2102	S	3518	1679	26217	
8204.1100	12	1248	138	12265	8407.2900	S	223	627	5825	
8204.1200	7	756	62	5543	8407.3100	S	74	2337	4997	
8204.2000	7	694	126	8288	8407.3200	S	43	216	1570	
8205.1000	1	110	18	2337	8407.3400	S	304	3623	12562	
8205.2000	13	608	171	7043	8407.9000	S	1355	14666	26560	
8205.3000	1	231	33	2714	8408.1001	S	205	673	6479	
8205.4000	1	597	84	6726	8408.1002	S	2406	1850	26968	
8205.5100	17	1206	130	12084	8408.1003	S	1860	445	17278	
8205.5900	51	4645	551	39791	8408.1004	S	2702	181	18433	
8205.7000	2	561	190	5559	8408.1005	S	1975	73	33768	
8205.9000	10	278	24	2604	8408.1009	S	3681	85	59132	
8206.0000	5	338	86	5618	8408.2000	S	5596	5499	40383	
8207.1101	32	6904	249	57633	8408.9000	S	9029	1960	48342	
8207.1109	16	1710	232	14568	8409.1000	0	199	5	2708	
8207.1201	7	3413	45	23627	8409.9100	78	9291	552	62809	
8207.1209	12	3566	48	15852	8409.9900	172	15174	1102	99434	
8207.3000	14	2431	149	21215	8410.1200	S	-	4	2885	
8207.4000	3	819	28	8065	8410.1300	S	840	14	844	
					8410.9000	S	2658	181	13384	
					8411.1200	S	-	5	2130	

TABELL 10 (FORTS.). INNFØRSEL. VIKTIGERE VARER ETTER TOLLTARIFFENS NOMENKLATUR

VARENR.	1988 JANUAR - JULI				VARENR.	1988 JANUAR - JULI					
	JULI		1988			JULI		1988			
	MENGDE	VERDI	MENGDE	VERDI		MENGDE	VERDI	MENGDE	VERDI		
	TONN	1000 KR.	TONN	1000 KR.		TONN	1000 KR.	TONN	1000 KR.		
8411.2100	S	4	618	17	647	8423.9000	S	18	1610	73	10987
8411.2200	S	-	-	61	21232	8424.1000	S	10144	2281	95158	21147
8411.8190	S	-	-	12	22715	8424.2001	S	534	908	5237	6161
8411.9100	S	8	12437	135	119326	8424.2009	S	5740	803	123970	9932
8411.9910	S	4	2140	9	10173	8424.3001	S	1679	3936	11469	32990
8411.9990	S	10	5765	62	22132	8424.3009	S	89	3353	1018	7417
8412.1090	S	3	1705	13	1857	8424.8100	S	12622	2928	77384	13249
8412.2100	S	1487	3183	36803	28264	8424.8900	S	9277	2509	121424	17154
8412.2900	S	1256	4079	8329	23434	8424.9010	S	5	636	106	4522
8412.3100	S	1109	1466	9095	7911	8424.9020	S	5	325	91	5809
8412.3900	S	146	218	1859	3320	8424.9030	S	13	738	92	6202
8412.8000	S	230	261	1520	8475	8424.9090	S	33	3391	234	21235
8412.9010	S	26	1295	211	10862	8425.1101	S	148	495	1360	4814
8412.9020	S	-	-	0	2549	8425.1109	S	55	134	1708	3468
8412.9090	S	6	1437	62	13089	8425.1900	S	1726	391	15398	8196
8413.1100	S	741	3736	7687	24226	8425.3100	S	142	334	1143	4958
8413.1900	S	933	1428	6586	6266	8425.3900	S	1723	1903	8740	14848
8413.2000	S	8322	302	104266	5013	8425.4100	S	26	144	1925	6652
8413.3000	S	5470	2969	42137	16218	8425.4200	S	742	2020	14789	9298
8413.4000	S	3	460	65	1854	8425.4900	S	642	2130	12008	10337
8413.5000	S	1464	3183	16847	28926	8426.1100	S	2	19	49	31721
8413.6000	S	5231	6766	42908	61362	8426.1210	S	6	2185	49	8684
8413.7000	S	3944	5988	23168	47563	8426.1900	S	40	1685	359	23073
8413.8100	S	4201	18534	65109	80989	8426.2000	S	-	-	15	26121
8413.8200	S	148	332	1029	1094	8426.4100	S	2	2388	24	28668
8413.9100	S	84	15922	561	104093	8426.4900	S	34	1527	102	20071
8413.9200	S	1	154	4	3051	8426.9100	S	48	3652	509	33726
8414.1000	S	852	1616	4821	22507	8426.9900	S	57	1029	1186	12823
8414.2000	S	1452	121	91448	1911	8427.1010	S	129	10819	1257	74042
8414.3001	S	1191	1986	11868	9288	8427.1090	S	1	107	57	3745
8414.3009	S	2113	3424	12925	63796	8427.2010	S	71	9230	600	60426
8414.4000	S	537	3354	4060	23065	8427.2090	S	1	7	27	3404
8414.5100	S	13257	4242	87727	23714	8427.9000	S	265	796	6534	10047
8414.5900	S	8590	5289	66781	44255	8428.1001	S	80	8449	467	46274
8414.6000	S	1065	720	22839	15617	8428.1002	S	5	682	177	9877
8414.8001	S	126	2085	1784	18180	8428.1009	S	44	2521	448	13180
8414.8009	S	2648	8666	20815	62508	8428.2000	S	23	630	379	13744
8414.9000	S	121	10774	806	80854	8428.3200	S	103	296	292	2545
8415.1000	S	402	2492	6681	22870	8428.3300	S	124	7624	2729	44330
8415.8100	S	208	1741	1741	21381	8428.3900	S	251	5472	6824	44148
8415.8200	S	416	4445	3515	41633	8428.4000	S	11	3446	105	36407
8415.8300	S	1126	1231	6470	18736	8428.6000	S	8	1235	48	14757
8415.9000	S	52	3273	310	20049	8428.9091	S	14	216	597	9996
8416.1000	S	324	1141	5850	8660	8428.9099	S	1924	8108	24802	92581
8416.2000	S	90	76	1949	1721	8429.1100	S	2	1321	17	13997
8416.3000	S	75	486	392	1549	8429.1900	S	1	216	6	908
8416.9000	S	11	1082	109	15462	8429.2000	S	6	3682	40	20237
8417.1000	S	2	368	67	12013	8429.4000	S	24	1283	312	13353
8417.2000	S	1	748	13	1187	8429.5101	S	11	4409	50	10289
8417.8000	S	424	809	1452	9771	8429.5102	S	25	12265	293	135406
8417.9000	S	27	2011	143	10499	8429.5201	S	12	12203	258	117378
8418.1000	S	3162	5701	18389	43750	8429.5202	S	4	2170	68	30097
8418.2100	S	5178	8347	34342	53884	8429.5911	S	48	3355	320	36641
8418.2200	S	822	1172	9118	12972	8429.5919	S	66	23907	599	190287
8418.2900	S	3326	5191	21686	26437	8429.5990	S	96	37	346	10879
8418.3000	S	6120	8942	29493	40999	8430.1030	S	-	-	2	1984
8418.4000	S	992	1721	5662	12566	8430.2009	S	1	69	811	5517
8418.5000	S	2705	10066	20541	76181	8430.3100	S	1	630	70	17682
8418.6100	S	60	150	4735	10044	8430.3900	S	-	-	39	3252
8418.6900	S	1599	6290	50075	63226	8430.4100	S	8	137	253	21733
8418.9100	S	17	881	147	6124	8430.4900	S	35	321	371	5391
8418.9900	S	112	4305	666	31632	8430.5000	S	5	526	42	3693
8419.2000	S	45	333	4663	5219	8430.6100	S	25	304	134	2185
8419.3100	S	48	1482	207	6770	8430.6900	S	27	284	501	10866
8419.3200	S	23	1362	78	7100	8431.1000	S	27	1714	258	20143
8419.3900	S	271	3252	1413	18466	8431.2010	S	91	4447	900	33253
8419.4000	S	13	433	256	9563	8431.2090	S	4	337	54	3366
8419.5000	S	3037	3443	14126	57519	8431.3110	S	21	697	161	7266
8419.6000	S	22	130	3498	4586	8431.3190	S	177	10185	2080	93053
8419.8100	S	524	3088	3785	26367	8431.3990	S	98	6924	1364	77289
8419.8900	S	1549	3134	7721	54703	8431.4110	S	3	248	18	1055
8419.9000	S	45	3570	375	29075	8431.4120	S	45	869	274	11737
8420.1000	S	55	83	117	1444	8431.4190	S	55	3437	846	37307
8420.9100	S	33	1252	148	5510	8431.4200	S	1	209	40	2145
8420.9900	S	14	2578	50	7845	8431.4300	S	379	50664	3329	294955
8421.1200	S	519	1202	4709	7607	8431.4910	S	1	211	17	1401
8421.1910	S	69	627	336	6771	8431.4920	S	127	5503	853	38023
8421.1990	S	489	1388	256852	28763	8431.4930	S	13	1013	152	11342
8421.2100	S	3461	3694	32355	38135	8431.4940	S	5	112	82	2033
8421.2300	S	112969	3119	3668940	27341	8431.4990	S	86	3864	1054	42181
8421.2900	S	19636	3440	1860691	36583	8432.1000	S	23	369	399	1410
8421.3100	S	40003	2047	512781	10789	8432.2100	S	1	49	230	1979
8421.3900	S	38288	722	357744	54145	8432.2901	S	1	4	806	10431
8421.9110	S	3	933	56	11254	8432.2902	S	4	43	513	2160
8421.9190	S	3	666	43	6443	8432.2909	S	22	734	1700	11025
8421.9900	S	108	7953	511	48375	8432.3009	S	-	-	1457	17352
8422.1100	S	6360	15248	39225	94830	8432.4001	S	11	52	352	2728
8422.1900	S	75	1601	1264	21304	8432.4002	S	6	27	1290	6794
8422.2000	S	30	1161	261	26124	8432.8000	S	109	1502	3119	21173
8422.3001	S	12	1861	3130	11081	8432.9000	S	66	1881	784	24551
8422.3009	S	265	12020	2377	42265	8433.1100	S	632	1399	46734	69525
8422.4000	S	502	11680	4286	86704	8433.1901	S	150	37	21418	5990
8422.9000	S	24	4947	219	48654	8433.1909	S	176	176	10316	12962
8423.1001	S	1454	157	30685	2245	8433.2000	S	241	1484	2584	19920
8423.1002	S	3918	111	32231	1928	8433.3001	S	19	281	485	6377
8423.2000	S	1	217	121	3514	8433.3002	S	305	754	505	2011
8423.3000	S	8	1908	525	4697	8433.3009	S	68	637	561	6310
8423.8100	S	488	1402	16546	12811	8433.4000	S	48	2217	397	21107
8423.8200	S	228	1111	1972	10005	8433.5100	S	56	9056	335	59523
8423.8900	S	42606	1419	44677	8976	8433.5300	S	30	1642	73	5621

TABELL 10 (FORTS.). INNFØRSEL. VIKTIGERE VARER ETTER TOLLTARIFFENS NOMENKLATUR

VARENR.	1988 JANUAR - JULI				VARENR.	1988 JANUAR - JULI					
	JULI		1988			JULI		1988			
	MENGDE	VERDI	MENGDE	VERDI		MENGDE	VERDI	MENGDE	VERDI		
	TONN	1000 KR.	TONN	1000 KR.		TONN	1000 KR.	TONN	1000 KR.		
8433.5900	S	59	457	610	4096	8460.9000	S	220	346	2402	3979
8433.6000	S	8	1252	119	2380	8461.1000	S	2	2638	41	5490
8433.9010	S	7	487	143	6004	8461.5000	S	23	646	901	12517
8433.9090	S	39	2544	328	20200	8461.9000	S	608	1323	1004	5401
8434.1000	S	6	398	25	1050	8462.1000	S	2	57	615	3549
8434.2000	S	14	1690	39	9674	8462.2100	S	1	543	16	2291
8434.9010	S	30	2475	195	16731	8462.2900	S	83	1901	1839	17102
8434.9020	S	3	669	66	11711	8462.3100	S	-	-	3	3697
8436.1000	S	1861	431	2408	2722	8462.3900	S	21	1685	495	12843
8436.2100	S	6	470	310	1572	8462.4100	S	-	-	5	4578
8436.2900	S	231	711	4166	5467	8462.4900	S	13	110	152	5488
8436.8000	S	456	2875	6125	35276	8462.9100	S	14	1393	339	10960
8436.9100	S	7	288	89	2624	8462.9900	S	39	425	716	9316
8436.9900	S	70	1678	319	12120	8463.1000	S	-	-	176	1402
8437.1000	S	4	361	105	2179	8463.9000	S	5	29	385	5226
8437.8000	S	22	177	109	5764	8464.1000	S	23	314	241	12317
8437.9000	S	42	2854	286	13438	8464.2000	S	54	2377	400	13469
8438.1000	S	51	6880	589	34266	8464.9000	S	203	1478	888	10828
8438.2000	S	9	9830	23	15588	8465.1000	S	1014	539	1145	18997
8438.4000	S	11	1106	111	6860	8465.9100	S	807	4842	4349	25919
8438.5000	S	63	695	40438	19151	8465.9200	S	36	2544	1008	20023
8438.6000	S	67	737	440	4381	8465.9300	S	11	194	252	7640
8438.8001	S	26	9281	112	63085	8465.9400	S	6	369	1025	3539
8438.8005	S	249	6780	1245	50338	8465.9510	S	5	954	174	2912
8438.8009	S	135	3660	943	22382	8465.9590	S	17	159	1356	8253
8438.9000	S	45	9145	325	63961	8465.9600	S	4	16	170	4112
8439.1000	S	20	1511	108	8299	8465.9900	S	67	2721	3923	23359
8439.3000	S	2	716	234	4195	8466.1000	S	5	839	36	7186
8439.9100	S	42	4808	636	42832	8466.2000	S	7	560	35	3364
8439.9900	S	57	6261	2023	153375	8466.3000	S	1	120	16	2225
8440.1010	S	34	136	207	2819	8466.9100	S	5	844	94	9537
8440.1090	S	8	284	433	6555	8466.9200	S	85	8882	387	32178
8440.9090	S	0	79	20	4251	8466.9300	S	23	2430	186	21820
8441.1000	S	2215	1439	26817	10672	8466.9400	S	25	5006	153	22857
8441.4000	S	-	-	9	1979	8467.1100	S	921	984	18957	14822
8441.8000	S	8	358	733	12412	8467.1900	S	2325	1366	24900	15899
8441.9000	S	45	3882	320	35776	8467.8100	S	1360	1753	19965	25637
8442.1000	S	10	3352	237	24237	8467.9900	S	423	967	9670	8995
8442.2000	S	901	181	2402	1613	8467.9100	S	4	399	43	5593
8442.3000	S	3	21	271	1724	8467.9200	S	4	937	47	7864
8442.4000	S	3	2148	12	9466	8467.9900	S	1	185	20	2150
8442.5000	S	8	682	59	6026	8468.1000	S	116	221	893	1229
8443.1100	S	17	27197	113	57840	8468.2000	S	824	897	5085	5018
8443.1900	S	13	4534	159	55856	8468.8000	S	17	157	143	2559
8443.2100	S	1	83	6	5227	8468.9000	S	50	3128	282	18699
8443.2900	S	2	29	48	5112	8469.1000	S	836	1575	6930	14610
8443.5000	S	156	659	2205	11287	8469.2100	S	312	576	18308	26209
8443.6000	S	25	1556	478	8835	8469.2900	S	44498	408	1740	255
8443.9010	S	7	821	85	9191	8470.1000	S	1666	2163	272507	12151
8443.9090	S	114	17583	438	64639	8470.2100	S	639	40396	11028	11028
8445.1900	S	10	528	211	5847	8470.2900	S	4189	178	95346	4929
8445.3000	S	-	-	10	1995	8470.5000	S	727	3314	5004	24500
8445.9000	S	2	399	422	1214	8470.9001	S	106	696	1462	6197
8446.3000	S	1	11	46	1554	8470.9002	S	98	418	545	3333
8447.1200	S	-	-	30	1421	8471.1000	S	9	67	589	7211
8447.2000	S	96	257	2592	5244	8471.2000	S	3489	43343	31277	384511
8448.3200	S	0	32	9	1617	8471.9100	S	4459	57707	1048933	473388
8448.4900	S	1	193	9	1992	8471.9200	S	15542	68258	158611	735123
8448.5900	S	1	125	6	1745	8471.9300	S	1567	10467	10111	85459
8450.1100	S	9417	21261	64162	118424	8471.9900	S	15211	44565	85759	389267
8450.1200	S	810	1724	5305	12893	8472.3000	S	106	257	696	5020
8450.1900	S	175	480	1116	4857	8472.9010	S	30	122	760	12078
8450.2000	S	62	863	430	8959	8472.9090	S	31994	5052	276636	40567
8450.9000	S	15	1587	104	11367	8473.1000	S	5	1898	30	10093
8451.1000	S	1	481	21457	4312	8473.2100	S	1	1731	4	5921
8451.2100	S	3967	5249	19962	29963	8473.2900	S	2	1366	23	14219
8451.2900	S	86	363	2175	4821	8473.5000	S	128	93060	1014	792150
8451.3001	S	197	286	2443	3458	8473.7000	S	15	1334	25	9345
8451.3009	S	4	66	1455	5199	8473.7000	S	15	1742	384	18787
8451.4000	S	8	990	85	4825	8474.1000	S	12	6730	74	47820
8451.5000	S	6	178	4089	2112	8474.2009	S	9	1808	177	5781
8451.8000	S	42	2463	9952	8474.3100	8474.3100	S	1002	5974	10571	33148
8451.9000	S	3	456	40	5594	8474.3900	S	4	356	115	5106
8452.1000	S	1626	2843	13025	22890	8474.8000	S	6	370	248	25532
8452.2100	S	3	1422	122	4815	8474.9010	S	248	16719	603	38495
8452.2900	S	19	352	396	2499	8474.9090	S	181	8023	1882	73086
8452.9000	S	1	175	12	3123	8475.1000	S	2	294	3	322
8454.1000	S	66	308	220	1203	8475.2000	S	5	647	5	17954
8454.2000	S	10	456	1911	8280	8475.9000	S	5	683	8	4389
8454.3000	S	5	2597	34	4655	8476.1100	S	96	817	997	5320
8454.9000	S	4	384	107	4552	8476.1900	S	402	849	2642	7987
8455.3000	S	113	2079	419	11501	8476.9000	S	5	497	11	2306
8455.9000	S	10	1368	38	5345	8477.1000	S	5	1411	27	14220
8456.3000	S	2	1373	15	1533	8477.2000	S	5	1922	22	17016
8457.1000	S	-	-	12	4369	8477.3000	S	1	3	11	8351
8457.3000	S	-	-	114	3792	8477.5100	S	-	-	31	3439
8458.1100	S	2	3114	49	22777	8477.5900	S	5	2267	75	13086
8458.1900	S	20	543	180	8747	8477.8000	S	11	170	1000302	15026
8458.9100	S	2	789	6	1831	8477.9000	S	9	1389	127	17965
8458.9900	S	26	489	83	11278	8478.1000	S	2	3	26	32487
8459.1000	S	3	96	27	1588	8478.9000	S	21	2645	59	8205
8459.2900	S	19	162	750	8346	8479.1010	S	8	2793	142	12123
8459.3100	S	1	7	21	5260	8479.1090	S	115	1149	2457	15709
8459.3900	S	6	241	81	3970	8479.3000	S	4	1014	64	3691
8459.6100	S	-	-	12	3911	8479.4000	S	1	48	4	2664
8459.6900	S	10	99	148	12817	8479.8100	S	87	2901	579	16276
8459.7000	S	4	55	195	2535	8479.8200	S	184	3078	1271	23632
8460.1900	S	2	2429	1280	4057	8479.8901	S	174	4680	4309	9507
8460.2900	S	23	631	1222	5235	8479.8902	S	32	1042	949	28847
8460.3900	S	749	668	4779	5510	8479.8909	S	4820	32115	43787	264106

TABELL 10 (FORTS.). INNFØRSEL. VIKTIGERE VARER ETTER TOLLTARIFFENS NOMENKLATUR

VARENR.	1988 JANUAR - JULI				VARENR.	1988 JANUAR - JULI					
	JULI		1988			JULI		1988			
	MENGDE	VERDI	MENGDE	VERDI		MENGDE	VERDI	MENGDE	VERDI		
	1000 KR.	TONN	1000 KR.		1000 KR.	TONN	1000 KR.	TONN	1000 KR.		
8479.9010	4	622	34	4001	8504.3200	S	4035	1902	50355	13248	
8479.9090	136	12955	1226	106744	8504.3300	S	436	9182	9464	21640	
8480.1000	5	199	53	2563	8504.3400	S	28	1316	472	4996	
8480.4100	-	-	18	1844	8504.4001	S	61992	6642	720607	27160	
8480.4900	10	1316	118	5019	8504.4009	S	18174	9986	169158	85920	
8480.5000	2	228	16	2187	8504.5000	S	118156	1597	989419	11302	
8480.6000	13	615	429	10636	8504.9010	S	64	2674	305	11564	
8480.7100	5	1659	75	15115	8504.9020	S	3	365	9	3182	
8480.7900	4	381	198	5604	8504.9090	S	1	474	29	5590	
8481.1010	10	1878	144	12887	8505.1100	S	3	783	52	5770	
8481.1091	14	2189	237	57914	8505.1900	S	10	494	46	4413	
8481.1092	7	1438	69	13029	8505.2000	S	7	1280	59	11583	
8481.1093	3	204	11	1238	8505.3000	S	11	398	22	890	
8481.1099	4	562	44	6674	8505.9000	S	5	1157	50	7826	
8481.2010	10	1806	57	9445	8506.1101	S	38	2456	330	19079	
8481.2091	28	2456	106	18081	8506.1109	S	86	2161	441	12866	
8481.2092	40	1356	117	15233	8506.1300	S	6	617	9	2560	
8481.2093	0	40	6	1595	8506.1900	S	68	4210	535	31165	
8481.2099	2	399	35	8130	8506.2000	S	2	70	85	2367	
8481.3010	9	1250	134	12265	8507.1000	S	116	1893	1131	20319	
8481.3091	28	3537	355	51646	8507.2000	S	83	1946	1119	27335	
8481.3092	14	1739	95	19033	8507.3000	S	7	1959	53	13744	
8481.3093	18	457	40	3344	8507.8000	S	23	1680	117	13154	
8481.3099	10	1086	89	12295	8507.9001	S	8	1056	74	2978	
8481.4010	6	606	139	12414	8507.9009	S	31	855	491	13327	
8481.4091	29	5612	231	36698	8508.1000	S	9293	7431	81557	46548	
8481.4092	15	2004	98	24957	8508.2001	S	354	216	7243	3898	
8481.4093	2	171	23	2860	8508.2002	S	2692	795	18584	5781	
8481.4099	5	1327	73	10982	8508.2009	S	4540	2225	24994	15863	
8481.8010	30	2950	170	17390	8508.8001	S	925	497	8121	3763	
8481.8091	25	3253	219	35022	8508.8002	S	3337	1420	28866	12422	
8481.8092	33	3502	190	20639	8508.8005	S	3928	1091	25811	10200	
8481.8093	59	7370	648	78295	8508.8006	S	1119	348	5412	2036	
8481.8094	15	2099	124	15993	8508.8007	S	2524	527	72100	13136	
8481.8095	14	1125	153	12624	8508.8009	S	2260	1521	57132	19872	
8481.8099	22	2435	124	14135	8508.9000	S	19	1746	100	11107	
8481.9010	5	797	133	15407	8509.1000	S	22682	7386	161681	68307	
8481.9090	91	9668	354	85744	8509.2000	S	722	501	1198	1345	
8482.1000	91	7854	738	58171	8509.3000	S	5	289	36	573	
8482.2000	7	725	66	6616	8509.4000	S	5782	2749	59162	18235	
8482.3000	7	563	78	5848	8509.8000	S	11511	483	65143	9030	
8482.4000	2	258	28	3678	8509.9000	S	12	738	113	9391	
8482.5000	9	1046	37	4579	8510.1000	S	7817	602	95103	13470	
8482.8000	15	1003	56	6046	8511.1000	S	431155	3055	2926533	19544	
8482.9100	0	456	16	1300	8511.3000	S	4620	481	18651	2605	
8482.9900	4	917	61	4385	8511.4000	S	6618	3383	46411	26328	
8483.1010	10	1269	124	9564	8511.5000	S	1343	824	13440	6116	
8483.1090	121	5059	752	36685	8511.8000	S	7100	591	38354	89027	
8483.2000	62	2522	104	6290	8511.9000	S	11	1319	102	13001	
8483.3000	76	5103	414	33519	8512.1000	S	3	345	30	3306	
8483.4001	20	1636	228	19070	8512.2000	S	42	4371	512	50170	
8483.4009	38	3537	593	65804	8512.3000	S	1	213	14	3068	
8483.5010	22	303	55	2778	8512.4000	S	8	796	116	11921	
8483.5090	14	666	139	8060	8512.9000	S	18	2355	143	17200	
8483.6000	39	3382	287	32353	8513.1000	S	22	1721	70	7517	
8483.9000	90	6973	328	42991	8514.1010	S	-	-	23	8630	
8484.1000	11	2205	75	15361	8514.1090	S	12	169	177	1962	
8484.9000	20	3156	124	24270	8514.3010	S	-	-	86	6198	
8485.1000	8	1407	201	16420	8514.3090	S	21	1419	241	9257	
8485.9010	9	3092	60	22281	8514.4000	S	7	45	251	3923	
8485.9090	92	4840	830	45707	8514.9010	S	3	260	40	4106	
KAP. 84		1528784		12643436	8514.9020	S	17	2376	46	5885	
					8514.9090	S	11	825	23	2809	
8501.1000	S	43218	5904	261128	8515.1100	S	233	102	13105	2299	
8501.2000	S	1767	1821	17175	8515.1900	S	46	244	658	3076	
8501.3101	S	162	191	4763	8515.2100	S	178	906	667	4190	
8501.3109	S	5605	2564	72311	8515.2900	S	26	280	2137	4722	
8501.3201	S	240	397	4212	8515.3100	S	108	778	1043	5034	
8501.3202	S	74	200	1326	8515.3900	S	71	219	2767	8427	
8501.3209	S	3611	1170	8147	8515.8000	S	476	841	2391	9237	
8501.3300	S	10	363	4247	8515.9000	S	17	2540	142	19948	
8501.3400	S	2	495	75	4836	8516.1001	S	46	94	1144	1890
8501.4000	S	1966	1660	248439	8516.1002	S	2615	340	30979	3137	
8501.5101	S	224	582	4120	8516.2901	S	3807	691	22602	4657	
8501.5109	S	2025	1195	14301	8516.2902	S	77	231	15297	5267	
8501.5201	S	901	1919	6806	8516.2909	S	325	371	15707	8148	
8501.5202	S	492	511	1176	8516.3100	S	3339	305	103487	6714	
8501.5203	S	971	1404	17235	8516.3200	S	4353	301	98812	6149	
8501.5204	S	260	928	2636	8516.3300	S	861	87	14640	1702	
8501.5205	S	90	913	766	8516.4000	S	9980	1110	94504	10350	
8501.5301	S	27	1008	386	8516.5000	S	12900	13233	97421	98196	
8501.5302	S	18	1173	335	8516.6001	S	65	122	1444	1836	
8501.5305	S	1	79	8	8516.6002	S	2581	5748	16150	36763	
8501.5309	S	78	4328	5958	8516.6003	S	1668	3336	8789	18509	
8501.6100	S	483	2085	1709	8516.6005	S	482	564	5951	3265	
8501.6200	S	15	359	277	8516.6009	S	1010	425	20930	8860	
8501.6300	S	4	527	34	8516.7100	S	20955	3714	202606	20153	
8501.6400	S	3	357	303	8516.7200	S	3749	505	31911	4217	
8502.1100	S	858	2157	3834	8516.7900	S	18386	2546	77326	11476	
8502.1200	S	34	414	173	8516.8000	S	88932	2969	914157	35844	
8502.1300	S	1	171	132	8516.9001	S	17	2723	330	16154	
8502.2000	S	218	867	1451	8516.9009	S	16	2004	169	21311	
8502.3000	S	68	1165	1591	8517.1010	S	2705	1621	27211	7506	
8502.4000	S	886	521	4180	8517.1090	S	3896	4524	41486	30427	
8503.0000	S	31	4296	319	8517.2000	S	103	1106	520	5574	
8504.1000	S	81480	673	444268	8517.3010	S	302	895	3359	11300	
8504.2100	S	157	208	11046	8517.3091	S	11	98	916	3016	
8504.2200	S	195	1124	1597	8517.3092	S	661	8127	4779	65850	
8504.2300	S	104	1177	635	8517.3099	S	33	124	9878	18235	
8504.3100	S	11838	2723	129569	8517.4000	S	296	4748	4096	24615	

TABELL 10 (FORTS.). INNFØRSEL. VIKTIGERE VARER ETTER TOLLTARIFFENS NOMENKLATUR

VARENR.	1988 JANUAR - JULI				VARENR.	1988 JANUAR - JULI					
	JULI		1988			JULI		1988			
	MENGDE	VERDI	MENGDE	VERDI		MENGDE	VERDI	MENGDE	VERDI		
	TONN	1000 KR.	TONN	1000 KR.		TONN	1000 KR.	TONN	1000 KR.		
8606.1000	S	-	-	4	2202	8711.4000	S	14	206	989	14491
8607.1900		85	4176	817	25897	8711.5000		38	548	948	23415
8607.2100		33	1068	376	5997	8712.0000	S	8034	6771	104375	96458
8607.3000		12	465	1739	2291	8713.1000	S	1114	3506	6679	15113
8607.9900		2	320	116	8455	8713.9000	S	620	5244	7865	33328
8608.0000		15	562	140	2117	8714.1900		18	2531	269	27568
8609.0000		236	3488	2973	33318	8714.2000		9	1947	70	14526
KAP. 86			10889		91611	8714.9100		3	403	82	6607
						8714.9200		7	326	51	2530
8701.1000	S	5	67	571	2579	8714.9300		7	607	68	7167
8701.2000		1	73	16	3892	8714.9400		1	84	27	2472
8701.3000	S	16	426	138	8767	8714.9500		2	85	58	1793
8701.9001	S	8	730	950	16291	8714.9600		12	435	123	4808
8701.9002	S	103	7088	542	44408	8714.9900		39	2012	417	23737
8701.9003	S	119	13395	932	100900	8715.0001	S	530	285	19067	4820
8701.9004	S	169	19956	1350	170745	8715.0002	S	918	645	19681	8108
8701.9005	S	68	5811	333	50088	8715.0003	S	125	44	3863	1493
8701.9009	S	7	350	65	4682	8715.0004	S	212	134	4568	2244
8702.1001	S	67	37052	258	85046	8715.0009	S	13	746	62	3868
8702.1002	S	18	19016	206	201707	8716.1000	S	199	10503	2822	157587
8702.9000	S	4	192	122	12068	8716.2000	S	16	412	368	7843
8703.1001	S	99	1998	1062	22705	8716.3100	S	14	3349	90	13873
8703.2101	S	125	4350	1699	51157	8716.3900	S	524	9898	3693	71339
8703.2105	S	-	-	89	2073	8716.4000	S	146	3501	1284	28323
8703.2109	S	3	202	38	2051	8716.8001	S	4912	3125	58375	28092
8703.2201	S	424	19466	8922	344435	8716.8009	S	147	405	5310	4456
8703.2205	S	16	271	47	3621	8716.9000	S	173	5901	1964	64995
8703.2209	S	16	769	99	4365	KAP. 87			694868		6285824
8703.2301	S	2396	117032	34234	1669119	8801.1000	S	27	526	3413	2391
8703.2305	S	211	15657	956	64504	8801.9000	S	1	8	8886	1701
8703.2309	S	80	5033	566	38728	8802.1100	S	-	-	28	50601
8703.2401	S	95	9080	431	46622	8802.1200	S	1	10146	10	97876
8703.2405	S	8	1092	96	12509	8802.2000	S	2	614	18	9493
8703.2409	S	45	3135	282	15882	8802.3000	S	1	2639	6	19999
8703.3101	S	-	-	58	3596	8802.4000	S	-	-	6	816576
8703.3201	S	62	3607	395	26247	8802.5000	S	-	-	156	2617
8703.3205	S	35	2642	640	45590	8803.1000	S	4	3450	14	14795
8703.3209	S	4	499	21	2769	8803.2000	S	1	1117	12	15830
8703.3301	S	120	13989	750	77567	8803.3000	S	26	48394	354	255847
8703.3305	S	36	3592	207	27137	8803.9000	S	1	562	7	14542
8703.3309	S	23	2062	94	6578	8804.0000	S	0	303	3	2443
8704.1000	S	7	5917	35	32541	8805.2000	S	0	25	2	19664
8704.2101	S	41	4375	250	26639	KAP. 88			67784		1324410
8704.2102	S	353	30702	3069	266723	8901.1001	B	46	6600	720	68759
8704.2109	S	26	1799	184	12652	8901.1002	B	-	-	1031	8728
8704.2201	S	166	30939	1505	253030	8901.2002	B	6504	25253	53823	366032
8704.2202	S	29	10464	28832	74544	8901.2004	B	287093	713836	1660442	3094525
8704.2209	S	40	7705	365	74976	8901.9002	B	-	-	8889	68022
8704.2301	S	50	22052	440	146894	8901.9002	B	111849	147730	501771	963666
8704.2302	S	7	5016	111	46541	8901.9003	B	-	-	19502	171750
8704.2309	S	18	4550	173	27843	8901.9004	B	9208	125929	826753	387872
8704.3101	S	12	1011	68	4373	8902.0001	B	-	-	2327	162321
8704.3102	S	477	36400	4129	279031	8902.0002	B	-	-	167	2121
8704.3109	S	11	730	53	3091	8903.1000	S	2031	1743	12487	10136
8704.3201	S	-	-	6	1845	8903.9101	S	10	134	79	2616
8704.3202	S	-	-	10	2020	8903.9102	S	19	8340	96	42508
8704.3209	S	8	989	17	2978	8903.9201	S	31	11056	241	85224
8704.9000	S	65	25	172	2156	8903.9202	S	2	63	27	8341
8705.1000	S	4	6036	32	43302	8903.9901	S	487	794	2535	10494
8705.3000	S	5	1641	15	8751	8903.9902	S	8	1663	97	9419
8705.4000	S	4	412	26	7696	8903.9903	S	8	93	95	1483
8705.9000	S	37	14088	245	97010	8903.9904	S	158	711	3300620	2158
8706.0091	S	17	5700	145	37392	8903.9905	S	119	287	458	2308
8706.0099	S	5	482	177	5350	8904.0000	S	2	635	14	1670
8707.1000	S	51	897	822	11472	8905.1000	S	-	-	398	6375
8707.9010	S	12	191	374	2500	8905.9000	S	-	-	1	3552
8707.9020	S	6	89	334	2562	8905.9001	S	-	-	1	6350
8707.9090	S	4653	2404	10474	20828	8906.0001	S	4	664	28	2263
8708.1000	S	57	4032	581	39898	8906.0009	S	1	7886	13	171366
8708.2100	S	5	443	38	2505	8907.1001	S	65	1139	1199	16721
8708.2910	S	12	411	100	4963	8907.9009	S	130	1030	10543	77679
8708.2990	S	149	9509	1592	88810	KAP. 89			1055902		5775980
8708.3110	S	4	267	33	2368	9001.1000	S	0	785	5	16862
8708.3190	S	94	3899	424	22773	9001.3000	S	36165	2551	200401	14284
8708.3910	S	5	350	22	1452	9001.4000	S	41965	2145	319535	15765
8708.3990	S	80	4482	483	28753	9001.5000	S	27904	1272	298528	10911
8708.4010	S	5	349	35	2926	9001.9000	S	2	923	26	8140
8708.4090	S	104	10025	437	38406	9002.1100	S	1990	1270	18369	9257
8708.5010	S	13	704	55	3066	9002.1900	S	1697	433	13858	3014
8708.5090	S	12	1271	166	10280	9002.9000	S	3	536	11	4617
8708.6010	S	5	238	21	953	9003.1100	S	15306	1623	232223	25417
8708.6090	S	16	824	410	15740	9003.1900	S	12320	1067	123137	12791
8708.7010	S	19	586	326	8724	9003.9000	S	0	263	1	1060
8708.7090	S	376	8463	2649	66522	9004.1000	S	108614	1957	1032129	15421
8708.8090	S	83	5391	411	26891	9004.9000	S	32409	1034	324131	7186
8708.9110	S	1	143	22	1427	9005.1000	S	5585	1598	25215	7051
8708.9190	S	22	1560	170	11509	9005.8000	S	389	221	3345	1300
8708.9210	S	7	224	52	1384	9006.1000	S	-	-	515	2365
8708.9290	S	174	5125	1138	30894	9006.4010	S	5307	1914	23859	8072
8708.9390	S	41	3074	248	19005	9006.4090	S	26	684	2825	4326
8708.9490	S	9	809	63	6940	9006.5110	S	396	329	24240	12165
8708.9910	S	79	4636	633	35577	9006.5190	S	1035	539	3445	1062
8708.9990	S	807	48926	7027	380530	9006.5210	S	2767	1346	12849	6885
8709.1100	S	-	-	134	14220	9006.5290	S	5	324	64	9908
8709.1900	S	29	2324	246	9998	9006.5310	S	4869	1424	32159	10108
8709.9000	S	7	1225	101	7732	9006.5910	S	1663	1477	13833	8026
8710.0000	S	25	3480	138	19581	9006.5990	S	248	482	1012	3170
8711.1000	S	540	2682	4937	28849						
8711.2000	S	14	197	582	9046						
8711.3000	S	9	70	304	3763						

TABELL 10 (FORTS.). INNFØRSEL. VIKTIGERE VARER ETTER TOLLTARIFFENS NOMENKLATUR

VARENR.	1988 JANUAR - JULI 1988				VARENR.	1988 JANUAR - JULI 1988					
	JULI		JULI			JULI		JULI			
	MENGDE	VERDI	MENGDE	VERDI		MENGDE	VERDI	MENGDE	VERDI		
	TONN	1000 KR.	TONN	1000 KR.		TONN	1000 KR.	TONN	1000 KR.		
9006.6100	S	3206	240	12972	3149	9027.1010	S	109	1417	778	20313
9006.6200	S	214	15	282041	1449	9027.1090	S	611	591	5647	7672
9006.6900	S	481	1041	18345	3439	9027.2010	S	17	121	5333	3699
9006.9110		2	633	17	5951	9027.2090	S	48	225	6369	2013
9006.9190		2	832	13	6146	9027.3010	S	24	970	1484	8192
9006.9900		0	213	8	2846	9027.3090	S	25	1244	118	2010
9007.2900	S	11	204	115	1737	9027.5010	S	9	24	269	4302
9007.9110		1	620	3	1314	9027.8010	S	744	2997	123464	22819
9008.1000	S	613	423	5356	3293	9027.8090	S	873	792	7728	13547
9008.2000	S	25	917	874	3918	9027.9000	S	3	1402	24	12606
9008.3000	S	220	392	6280	5733	9028.2000	S	1961	1771	15197	8109
9008.9000		1	131	31	4137	9028.3000	S	3991	1890	38463	22044
9009.1100	S	302	2196	1745	24917	9028.9000	S	2	440	14	4704
9009.1200	S	142	1495	1438	13549	9029.1010	S	503	1015	6746	5209
9009.2100	S	457	5838	9684	118919	9029.1090	S	3716	1636	22100	10706
9009.2200	S	40	1198	792	21048	9029.2020	S	122	195	5716	2546
9009.3000	S	11	648	127	1459	9029.2090	S	1246	836	44541	5134
9009.9000		37	11640	323	98470	9029.9000		1	366	7	3187
9010.1000	S	74	1980	620	20634	9030.2000	S	100	798	911	5683
9010.2000	S	33	1164	819	11885	9030.3100	S	1864	700	10723	5421
9010.9000		6	1577	34	11611	9030.3900	S	3830	3311	48628	22823
9011.1000		1	348	98	3056	9030.4000	S	22	1067	365	11419
9011.8000		4	830	16	5226	9030.8100	S	21	130	1011	7189
9011.9000		0	281	3	2962	9030.8900	S	413	2712	5060	18303
9012.1000		0	13	4	2274	9030.9090		1	1134	11	11379
9013.1000		2	14690	13	51479	9031.1010	S	28	189	7740	2944
9013.2000		1	1656	9	13554	9031.1090	S	87	512	577	2257
9013.8000		2	3482	10	11575	9031.2010	S	15	1056	197	3544
9013.9000		1	4549	4	11500	9031.4000	S	37	290	487	2850
9014.1010		3	318	8	5873	9031.8010	S	1027	6122	7669	55501
9014.1090		1	507	10	4886	9031.8090	S	1931	9986	28237	49436
9014.2010		1	604	12	7757	9031.9000		4	3403	41	31753
9014.8010	S	467	3571	3213	18360	9032.1010	S	32363	2496	616683	28093
9014.8020	S	50	7565	599	21450	9032.1090	S	40500	1746	334745	14830
9014.8030		1	3712	5	7708	9032.2090	S	1803	639	9278	1972
9014.8090		1	587	9	5201	9032.8100	S	120	268	1478	2149
9014.9010		4	1775	24	30707	9032.8910	S	1105	1985	25916	72480
9014.9090		1	1502	5	6774	9032.8990	S	2357	2805	20375	26849
9015.1010		0	25	1	4397	9032.9000		4	3203	39	23793
9015.1090		0	264	1	2054	9033.0000		10	10108	66	61324
9015.2010		0	-	1	2386	KAP. 90			277359		2282213
9015.3090		0	31	3	2579	9101.1100	S	32875	4342	79166	11608
9015.4010		1	1052	22	10002	9101.1200	S	1517	289	13236	1574
9015.4090		0	375	8	1776	9101.1900	S	9171	765	34627	6071
9015.8010		0	303	31	7709	9101.2100	S	275	496	2174	2366
9015.8090		0	398	8	9739	9101.9100	S	4108	399	55225	5083
9015.9010		26	249	46	8325	9101.9900	S	1544	412	32894	4737
9015.9090		2	866	5	2576	9102.1100	S	29896	2621	145517	14812
9016.0010	S	34	246	1619	3919	9102.1200	S	10683	369	64615	2356
9016.0090		0	230	2	919	9102.1900	S	5511	346	50152	4869
9017.1000		4	1008	49	9657	9102.2100	S	291	99	19654	3448
9017.2000		5	571	27	4011	9102.2900	S	2213	209	32121	3240
9017.3000		3	1146	27	5796	9102.9100	S	9071	405	61230	3803
9017.8010		1	136	7	1466	9102.9900	S	3913	179	25331	2283
9017.8090		10	1461	148	20082	9104.0000	S	429	226	6435	947
9017.9000		0	245	18	2948	9105.1100	S	33959	1169	155471	6127
9018.1100		0	256	4	3323	9105.1900	S	10653	435	70143	1865
9018.1900		8	7061	49	57649	9105.2100	S	5924	485	54859	4065
9018.2000		11	828	366	31429	9105.9100	S	3132	311	48778	3062
9018.3100		17	864	157	16110	9105.9900	S	3023	304	1767610	1798
9018.3200		1	155	13	1976	9106.1000	S	532	253	21602	5054
9018.3900		10	2757	117	25956	9106.2000	S	-	-	199	3059
9018.4100		3	1386	15	10852	9106.9000	S	2572	197	10769	2405
9018.4900		3	2618	48	23391	9107.0000	S	3362	577	69989	7072
9018.5000		1	899	11	6716	9113.1020	TG	0	9	9	2439
9018.9000		56	17987	406	157505	9113.2000		0	95	1	1498
9019.1000		6	824	47	7379	9113.9000		0	453	4	4550
9019.2000		2	1342	24	10579	9114.9000		0	494	3	2575
9020.0000		8	1865	45	12445	KAP. 91			16513		119226
9021.1100		0	154	2	3834	9201.1000	S	81	948	1095	9618
9021.1900		2	1193	19	9682	9201.2000	S	10	450	78	3877
9021.2100		0	662	1	4057	9202.9000	S	286	152	8713	3200
9021.2900		0	683	6	5206	9203.0000	S	4	2693	21	8612
9021.3000		1	1660	28	14685	9204.1000	S	69	528	1276	3382
9021.4000		0	1315	3	15751	9205.1000	S	150	460	5056	6123
9021.5000		0	480	0	3107	9205.9009	S	139	274	3146	4210
9021.9000		17	4289	72	33617	9206.0001	S	567	337	4966	2288
9022.1100		4	2948	63	43072	9207.1001	S	17	116	506	3286
9022.1900		3	4210	8	9994	9207.1002	S	1345	1061	5452	10609
9022.2100		0	9	17	5490	9207.1003	S	22	144	320	2763
9022.2901	S	5045	392	101222	6967	9207.9001	S	570	654	4204	4112
9022.3000	S	12	490	378	3071	9207.9009	S	141	228	450	1250
9022.9000		3	3658	39	22438	9209.9400		2	200	14	2662
9023.0000		7	3603	83	16782	9209.9900		3	292	26	4111
9024.1000		1	269	15	6098	KAP. 92			9074		77194
9024.8000		0	514	18	6473	9301.0000		-	-	307	46981
9024.9000		1	406	5	1965	9302.0000	S	237	505	17174	16859
9025.1109	S	26351	533	3210908	7598	9303.2001	S	39	43	2732	2704
9025.1910	S	1125	816	18879	4857	9303.2002	S	755	2099	4159	9734
9025.1990	S	6595	408	230728	2349	9303.2009	S	39	234	798	1726
9025.8010	S	696	412	8851	2900	9303.3001	S	391	440	2473	1642
9025.8090	S	1240	491	15966	2224	9303.3002	S	533	580	2767	4965
9025.9000		3	370	16	2100	9303.9000	S	254	206	2302	777
9026.1010	S	4282	4546	28461	33630	9304.0000	S	2180	742	9722	3470
9026.1090	S	5427	3342	39835	20632	9305.2900		1	504	6	2739
9026.2010	S	6576	1857	36058	13166	9305.9010		31	4285	183	29607
9026.2090	S	9168	1670	173457	16308	9305.9090		1	1748	17	8169
9026.8010	S	1843	1045	9866	9914						
9026.8090	S	1687	968	37169	15547						
9026.9000		8	6437	48	32598						

TABELL 10 (FORTS.). INNFØRSEL. VIKTIGERE VARER ETTER TOLLTARIFFENS NOMENKLATUR

VARENR.	1988 JANUAR - JULI				VARENR.	1988 JANUAR - JULI			
	JULI		1988			JULI		1988	
	MENGDE	VERDI	MENGDE	VERDI		MENGDE	VERDI	MENGDE	VERDI
	TONN	1000 KR.	TONN	1000 KR.		TONN	1000 KR.	TONN	1000 KR.
9306.1000	2	390	19	4072	9507.2000	15	1184	79	7020
9306.2100	49	759	710	10911	9507.3000	3	444	81	12395
9306.3000	121	7289	749	68742	9507.9000	19	1511	104	11190
9306.9000	10	43429	249	206407	9508.0000	32	1016	758	27450
KAP. 93		63544		422474	KAP. 95		61027		452006
9401.1000	0	134	8	2129	9603.1000	3	227	38	2527
9401.2001	12	922	103	6636	9603.2100	2	290	15	2987
9401.2009	23	1589	164	10948	9603.2900	7	497	115	6728
9401.3000	37	2175	444	25249	9603.3000	2	395	24	3115
9401.4000	30	824	635	6346	9603.4000	73	4471	450	31179
9401.5000	65	2008	2493	15479	9603.5000	8	647	112	6297
9401.6101	211	11372	2300	134398	9603.9000	21	1440	260	14325
9401.6102	443	21655	3724	196602	9606.1000	1	135	21	2260
9401.6109	58	3194	506	24751	9606.2100	1	112	7	2047
9401.6901	56	1251	1466	31836	9606.2900	2	359	4	875
9401.6902	81	2297	657	21588	9607.1100	1	142	19	3962
9401.6909	25	872	235	8066	9607.1900	4	501	62	7075
9401.7100	23	1494	291	11976	9608.1000	24	3845	177	30296
9401.7901	87	1435	1638	32540	9608.2000	11	1097	120	13572
9401.7909	26	785	304	9545	9608.3100	5	544	40	3588
9401.8000	55	1599	592	18529	9608.3900	3	393	33	4695
9401.9000	56	2282	705	25863	9608.4000	2	503	20	2439
9402.1000	8	809	85	9533	9608.9900	1	96	13	2718
9402.9000	38	4293	524	46325	9609.1000	8	699	62	5074
9403.1001	84	825	1161	10479	9609.2000	5	645	15	2199
9403.1002	39	1333	515	12967	9609.9000	7	461	46	2294
9403.1009	48	1675	1034	37482	9610.0000	18	641	73	2861
9403.2001	320	6051	2358	46882	9611.0000	4	858	27	5988
9403.2009	203	7886	2534	88196	9612.1000	31	3804	253	36693
9403.3000	586	12989	4537	164954	9612.2000	1	202	8	1254
9403.4000	1022	22882	10780	239976	9613.1000	15	1724	151	18054
9403.5000	332	7880	2569	59828	9615.1100	2	262	28	3841
9403.6001	247	2011	3352	25042	9615.1900	4	1159	18	4350
9403.6002	46	1213	475	13350	9617.0000	54	3007	386	20211
9403.6003	576	10347	4962	94324	9618.0010	1	114	26	3837
9403.6009	909	30235	8133	260691	9618.0090	4	422	35	3773
9403.7000	56	1569	1374	28532	KAP. 96		30611		260676
9403.8000	42	1777	494	16511					
9403.9000	726	14747	150083	143210	9701.1000	2	488	16	9957
9404.1000	22	515	181	5294	9701.9000	1	290	5	2055
9404.2100	16	811	145	7202	9702.0000	0	275	5	3091
9404.2900	21	769	366	10377	9703.0000	0	120	13	3442
9404.3000	1	221	42	3405	9706.0000	1	244	43	8637
9404.9001	21	891	75	7206	KAP. 97		1626		29070
9404.9002	18	1205	243	17357					
9404.9009	64	3414	842	47083					
9405.1000	191	13415	2410	129621					
9405.2000	41	2797	408	29336					
9405.3000	-	-	15	1706					
9405.4000	115	10522	1029	92794					
9405.5000	29	1181	148	8026					
9405.6000	30	4283	264	30845					
9405.9100	13	554	237	4997					
9405.9200	18	738	142	8427					
9405.9900	56	3860	554	41735					
9406.0010	18	135	222	3634					
9406.0021	791	7511	7636	70397					
9406.0029	367	3736	3061	34966					
9406.0091	384	3494	3426	31380					
9406.0099	36	911	710	11407					
KAP. 94		245370		2477956					
9501.0000	10	544	257	9076					
9502.1000	51	3518	194	14350					
9502.9100	7	442	18	1617					
9502.9900	1	76	38	3223					
9503.1000	0	120	21	1780					
9503.2000	35	-	-	-					
9504.2000	5297	17	514	117	3994				
9504.3000	4	697	77	16342					
9504.4000	S 118856	657	927945	4252					
9504.9000	83	3872	823	37626					
9505.1000	58	2607	102	5719					
9505.9000	9	839	123	12085					
9506.1100	P 27946	9527	81500	26449					
9506.1200	0	49	29	3952					
9506.1909	10	463	23	3056					
9506.2100	S 410	778	2732	5988					
9506.2900	19	952	71	6473					
9506.3100	2	585	10	2150					
9506.3900	3	298	11	852					
9506.5100	1	308	44	4045					
9506.5900	1	120	30	1899					
9506.6100	1	103	28	2197					
9506.6200	9	609	139	10659					
9506.6909	10	624	55	3442					
9506.7000	P 2203	278	9479	1054					
9506.9100	45	1470	671	18649					
9506.9909	176	3044	1449	24515					
9507.1000	5	641	74	11356					

TABELL 11. UTFØRSEL. VIKTIGERE VARER ETTER TOLLTARIFFENS NOMENKLATUR

EXPORTS OF PRINCIPAL COMMODITIES CLASSIFIED ACCORDING TO THE CUSTOMS TARIFF NOMENKLATURE

TEKSTEN TIL DE VARENUMMER SOM ER GITT I TABELLEN, FINNES I STATISTISK VAREFORTEGNELSE FOR UTENRIKS-HANDELEN 1988 (UTGITT I SERIEN NORGES OFFISIELLE STATISTIKK OG KAN FÅS VED HENVENDELSE TIL BYRÅET. VAREFORTEGNELSEN ER OGSÅ INNARBEIDD I TOLLTARIFFEN, UTGITT AV TOLL- OG AVGIFTS-DIREKTORATET. DEN ER TIL SALGS I BOKHANDELEN.

THE DESCRIPTIONS OF THE COMMODITY NUMBERS IN THE TABLE ARE GIVEN IN THE COMMODITY LIST FOR EXTERNAL TRADE STATISTICS, PUBLISHED BY THE CENTRAL BUREAU OF STATISTICS. A COPY MAY BE OBTAINED FROM THE BUREAU.

MENGDENHET	QUANTITY UNIT
.. = OPPGAVE MANGLER	NOT AVAILABLE
S = STYKKER	NUMBER, PIECES, HEADS
P = PAR	PAIRS
G = 1000 GRAM	1000 GRAMMES
TL = 1000 LITER	1000 LITRES
U = KUBIKKMETER	CUBIC METRES
TU = 1000 KUBIKKMETER	1000 CUBIC METRES
B = BRUTTO REG. TONN	GROSS TONS
Z = MWH (MEGAWATTIME)	MWH (MEGA WATT HOURS)
V = KVADRATMETER	SQUARE METRES

OMFANG: VARER SOM I DEN AKTUELLE MÅNED ELLER I GJENNOMSNITT HITIL I ÅR HAR EN VERDI PÅ KR. 200 000 ELLER MER.

COVERAGE: COMMODITIES WHICH IN THE ACTUAL MONTH OR AS AN AVERAGE DURING THE YEAR HAVE A VALUE OF NOK 200 000 OR MORE.

VARENR. COMMODITY CODE	1988 JANUAR - JULI				VARENR. COMMODITY CODE	1988 JANUAR - JULI			
	JULI		1988			JULI		1988	
	MENGDEN QUANTITY	VERDI VALUE	MENGDEN QUANTITY	VERDI VALUE		MENGDEN QUANTITY	VERDI VALUE	MENGDEN QUANTITY	VERDI VALUE
	TONN	1000 KR.	TONN	1000 KR.		TONN	1000 KR.	TONN	1000 KR.
0000.0032 KAP.00	49	1020	300	7856	0305.3009	332	10420	1903	63437
		1155		8951	0305.4100	42	4808	297	32226
0101.1919 KAP.01	S 4	45	107	1525	0305.4200	62	619	946	5612
		267		3784	0305.4900	27	2954	217	22346
0202.3000	59	1208	109	2917	0305.5101	1	26	55	2658
0203.1100	289	1397	928	4113	0305.5102	11	326	325	8642
0203.2100	706	3329	5919	24368	0305.5103	151	18813	733	76077
0203.2200	-	-	128	1653	0305.5104	95	2754	1176	32522
0203.2900 KAP.02	61	659	499	3598	0305.5107	760	24749	7763	263363
		6854		38299	0305.5902	33	599	545	11278
0301.9200	29	1455	144	8169	0305.5903	1122	13474	6542	85924
0301.9909	0	386	1	1651	0305.5904	12	263	563	13691
0302.1101	52	1920	358	12853	0305.5905	272	4788	3351	58637
0302.1201	2924	148842	24957	1228354	0305.5906	338	8755	2623	67443
0302.1209	37	1909	68	3514	0305.5907	27	949	214	6023
0302.2101	154	1507	446	5401	0305.6101	13	57	621	3760
0302.4001	227	797	3668	10903	0305.6103	-	-	588	2222
0302.4003	8504	16029	53089	77044	0305.6109	8	67	3120	12089
0302.4009	115	335	4409	9520	0305.6200	863	18435	16478	365505
0302.5000	323	3159	1286	12225	0305.6901	45	794	158	2584
0302.6200	38	338	1788	16177	0305.6902	11	100	1292	9291
0302.6300	357	1839	6647	34463	0305.6903	41	838	198	4914
0302.6400	84	453	493	1675	0305.6909	18	293	85	1670
0302.6501	114	882	1121	13278	0306.1301	219	13195	2160	124239
0302.6600	21	879	72	3186	0306.1302	51	1507	492	16605
0302.6901	11	218	118	1864	0306.1309	89	5020	411	21347
0302.6902	151	2087	394	5530	0306.1900	60	1565	91	2480
0302.6903	590	4266	5371	37544	0306.2300	48	2614	600	29015
0302.6904	7	73	201	1845	0306.2900	5	133	293	6117
0302.6909	23	363	2979	5391	0307.1000	0	74	64	3835
0302.7000	-	-	90	1766	0307.2100	-	-	80	2282
0303.2101	38	1499	248	8342	0307.2900	279	8496	1923	64349
0303.2201	491	26282	2964	157287	0307.3900	-	-	92	1720
0303.2209	13	1190	37	1519	0307.4900	18	321	662	7956
0303.3101	190	1706	1610	17159	KAP.03	-	505649	662	4404418
0303.5001	118	459	12116	45896	0402.1000	44	528	2063	15419
0303.5003	770	2304	1255	3723	0404.1000	209	2129	1444	14140
0303.5009	-	-	918	3679	0404.9000	-	-	123	1725
0303.6000	49	541	2132	21237	0405.0000	65	465	6373	36885
0303.7200	162	1135	2458	17918	0406.1000	46	1123	889	16185
0303.7300	24	144	720	6563	0406.3000	41	473	585	8325
0303.7400	180	708	12745	53527	0406.4000	12	392	40	1333
0303.7902	470	5273	4536	53265	0406.9000	1620	26706	9010	146722
0303.7909	0	6	231	3198	0407.0010	418	200	595	1578
0303.8000	14	407	280	5140	0408.9100	18	230	55	653
0304.1002	13	196	273	4696	0408.9900	76	358	545	1298
0304.1003	0	1	261	3242	KAP.04	-	32611	-	244927
0304.1004	356	1744	2482	11311	0511.9101	10	332	2330	4802
0304.1009	7	545	109	5088	0511.9102	15	124	187	2718
0304.2001	34	830	357	10042	0511.9103	5780	4943	33765	27440
0304.2002	913	17931	7011	149198	KAP.05	-	5493	-	37356
0304.2003	2961	64732	25586	602707	0601.2000	7	368	57	2547
0304.2004	2040	26608	10482	149555	0602.9903	7	217	67	1704
0304.2005	1325	5260	8771	35115	0602.9905	4	202	55	2206
0304.2006	112	2811	625	13583	0604.1000	29	672	78	2182
0304.2007	9	175	344	6909	KAP.06	-	1637	-	9384
0304.2009	42	997	514	13777	0809.2020	19	390	19	390
0304.9000	211	2084	2307	23980	0810.9010	-	-	137	2397
0305.1000	25	1360	141	9307	KAP.08	-	629	-	7972
0305.2000	52	1249	387	10725					
0305.3001	30	325	900	6500					
0305.3002	-	-	72	8114					

TABELL 11 (FORTS.). UTFØRSEL. VIKTIGERE VARER ETTER TOLLTARIFFENS NOMENKLATUR

VARENR.	1988 JANUAR - JULI				VARENR.	1988 JANUAR - JULI			
	JULI		1988			JULI		1988	
	MENGDE	VERDI	MENGDE	VERDI		MENGDE	VERDI	MENGDE	VERDI
	TONN	1000 KR.	TONN	1000 KR.		TONN	1000 KR.	TONN	1000 KR.
KAP.09		196		2887	2202.1000 TL	176	517	574	1610
1001.1000	-	-	306	1820	2203.0002 TL	211	1229	900	5113
1001.9000	-	-	1144	4462	2207.1000	2469	4217	9148	14998
1004.0000	-	-	17516	13525	2208.9000	22	451	443	7711
KAP.10		145		20036	KAP.22		7360		38474
KAP.11		9		913	2301.2000	5638	22417	50213	184162
1209.2600	-	-	154	5020	2304.0000	9442	20276	78980	133942
1212.2000	300	999	1859	5962	2306.5000	216	243	1930	2144
KAP.12		1201		13964	2309.9090	2988	22674	11293	92845
1302.2000	28	608	50	1110	2401.1000	10	279	10	304
KAP.13		709		1571	2403.1000	83	7681	406	36768
KAP.14		-		110	KAP.24		8195		38367
1504.1091	74	1630	573	14594	2502.0000	-	-	59825	7974
1504.1092	809	6411	1246	9247	2505.9009	21200	818	53107	1758
1504.1093	24	146	845	4164	2511.1000	570	316	6794	3483
1504.1099	10	750	46	2395	2514.0000	846	871	5194	5509
1504.2020	-	-	2317	5388	2515.1100	1302	3980	2789	7093
1504.2090	4417	10568	30484	70430	2515.1200	131	584	1397	3512
1506.0010	202	402	1506	2860	2516.1100	5223	8566	41015	73217
1507.1000	627	1610	5524	13765	2516.9001	7158	14202	19268	35426
1507.9000	37	241	442	2052	2516.9009	224	392	9320	18296
1511.1000	-	-	428	1447	2517.1000	207412	8577	1031274	44407
1516.1010	2244	7446	25249	103028	2517.4100	66635	953	20395	2917
1516.1090	50	265	433	1897	2517.4900	104516	6768	1309432	78384
1516.2090	191	1005	1221	5316	2518.1001	5510	518	20458	2500
1517.1001	245	1854	2267	14310	2518.1002	12355	2057	89701	15410
1517.1002	119	848	1046	7326	2519.9000	210	417	1925	5676
1519.1100	311	1343	2833	11105	2521.0000	1060	319	12417	2442
1519.1300	730	1960	5704	13681	2525.2000	114	378	1053	3634
1519.1900	280	1539	2575	8815	2526.1000	60	403	160	1306
1519.3000	-	-	17	1532	2526.2000	2904	3329	21854	22841
KAP.15		38524		297349	2529.1000	10567	4660	33646	14038
1601.0000	13	521	84	3316	2529.3000	25623	13748	155064	67136
1604.1100	3	309	41	3566	KAP.25		72232		423790
1604.1203	20	498	107	2740	2601.1100	250293	38055	1018743	141137
1604.1205	12	270	168	2467	2601.1200	-	-	11606	18621
1604.1206	49	275	385	2453	2601.2000	6352	140	16810	1941
1604.1301	483	15338	3200	103087	2602.0000	-	-	10000	3833
1604.1400	23	304	23	304	2603.0000	8767	24037	48209	135871
1604.1500	47	690	1309	16745	2604.0000	-	-	4510	3504
1604.1901	527	13293	4703	122672	2607.0000	2176	4070	3376	6120
1604.1909	163	3354	1832	33732	2608.0000	-	-	2892	5410
1604.2001	28	580	200	3779	2614.0000	55655	20831	403496	148703
1604.2004	354	6301	2093	36327	2619.0000	521	257	21508	13524
1604.2005	25	152	138	1549	2620.3000	24	60	1595	4852
1604.2006	18	540	195	5343	2620.9000	181	7482	1006	31199
1604.2007	43	1058	311	8619	2621.0000	10786	9294	53485	68069
1604.2009	147	756	230	3805	KAP.26		104226		583468
1604.3002	29	738	346	9379	2701.1100	844	:	5962	:
1605.1000	1	60	39	2498	2703.0001	-	-	8401	10978
1605.2001	557	32360	4350	259886	2704.0001	4923	:	50621	:
1605.2009	36	3731	366	35757	2704.0004	-	-	9569	:
1605.9000	13	470	125	4115	2706.0000	1208	621	7143	3959
KAP.16		81864		666686	2707.1000	2313	2475	31270	32790
1704.9002	7	210	48	1164	2707.1000	3900193	2827497	26076870	19017434
1704.9003	69	1903	774	19955	2710.0012	-	-	71630	51078
KAP.17		2375		22854	2710.0013	-	-	1826	1478
1806.1000	37	438	190	2256	2710.0016	51398	33600	624838	405751
1806.3100	33	1430	200	7917	2710.0019	14437	11397	50958	40950
1806.3200	17	592	324	10914	2710.0021	17167	13227	109721	77678
1806.9010	30	1213	563	19952	2710.0025	-	-	40973	36310
KAP.18		3858		42963	2710.0026	229004	159290	1247752	890210
1905.1000	57	910	398	6341	2710.0027	-	-	26247	18935
1905.3001	49	605	385	4796	2710.0029	37256	18523	140337	85626
1905.4000	16	77	198	2521	2710.0091	38865	17857	387280	218436
1905.9001	130	2028	1066	15724	2710.0093	278	1650	2735	15434
1905.9002	130	2562	602	11241	2710.0095	102	987	897	9435
1905.9003	149	1852	985	12054	2710.0099	10	70	159	1466
1905.9009	170	2672	1104	14983	2711.1200	45773	32634	332005	259597
KAP.19		10998		70765	2711.1300	35797	24255	228920	186758
2005.2000	21	554	103	3017	2711.1400	-	-	6159	13262
2005.9000	118	1317	548	6725	2711.1900	1144	964	19140	21797
2006.0000	14	381	65	2033	2711.2100	2011856	1140991	16747951	9501678
KAP.20		2837		16812	2712.2000	11	661	41	2540
2103.2000	24	196	187	1464	2712.9000	2	104	64	1715
2103.9001	85	649	532	4387	2713.1100	3765	2877	64658	62738
2103.9009	23	558	159	4933	2713.1200	-	-	3749	4505
2104.1040	8	379	138	5665	2713.2000	-	-	12952	8232
2104.1050	22	470	180	3767	2716.0000	2(1)383482	32493	1500633	125422
2104.1060	5	101	115	2448	KAP.27		4327461		31159586
2104.1090	14	311	85	1620	2801.1000	:	-	:	1926
2105.0020	7	170	79	1736	2804.2100	159	574	600	2025
2106.9040	23	893	131	5133	2804.6100	0	610	4	8903
2106.9099	153	3813	1241	26533	2804.6900	5555	47694	41153	358290
KAP.21		8108		60745	2804.8000	22	160	608	5295
2201.9001 TL	110	475	1335	5583	2805.4000	3	230	34	2251
2201.9009	88	233	389	1094	2806.1000	581	269	1321	714
					2807.0000	:	2036	:	30684
					2808.0000	:	-	:	4594
					2811.2100	3965	1213	17255	5644
					2811.2200	6179	4581	29798	20665
					2811.2900	1100	210	13201	2592
					2814.1000	:	89	:	11224

(1) MÅNED GJELDER JUNI, HITTIL I ÅR JAN.-JUNI.

TABELL 11 (FORTS.). UTFØRSEL. VIKTIGERE VARER ETTER TOLLTARIFFENS NOMENKLATUR

VARENR.	1988 JANUAR - JULI				VARENR.	1988 JANUAR - JULI			
	JULI		1988			JULI		1988	
	MENGDE	VERDI	MENGDE	VERDI		MENGDE	VERDI	MENGDE	VERDI
	TONN	1000 KR.	TONN	1000 KR.		TONN	1000 KR.	TONN	1000 KR.
2815.1200	.	5158	.	70639	3305.9000	10	138	156	3140
2817.0010	145	763	976	4826	3307.2000	1	108	31	1802
2818.2000	1605	209	8981	10819	KAP.33		2874		26257
2823.0000	622	7115	1584	17526					
2825.5000	408	7758	2142	41012	3401.1110	92	1479	529	9185
2826.1200	.	2685	.	41609	3401.2020	18	353	37	642
2827.2000	.	.	6082	4910	3402.1100	2085	11158	17024	93414
2835.2900	5702	856	43431	7686	3402.1300	116	867	1393	10264
2835.2900	140	1382	1241	11351	3402.1900	74	844	656	5085
2836.1000	.	385	.	3274	3402.2019	13	171	814	5890
2840.2000	26	269	74	947	3402.2090	11	256	237	1659
2841.2000	116	.	1222	.	3402.9011	21	254	86	1009
2845.1000	.	559	.	1987	3402.9019	53	471	372	3156
2846.1000	205	412	447	865	3402.9090	8	79	201	1938
2846.9000	3	1876	14	7966	3406.0000	35	649	543	9733
2849.1000	2797	.	32445	.	KAP.34		17227		147036
2849.2000	6926	42474	38248	252338					
2849.9000	.	.	13	4431	3501.1000	198	4343	1061	16358
KAP.28		139973		1056285	3506.1000	3	227	40	1481
					3506.9100	8	81	182	2007
2901.2990	15	791	55	3502	KAP.35		4827		23405
2902.1900	32	238	32	238					
2902.5000	22	283	131	1711	3601.0010	.	1141	.	11604
2903.2100		127655	.	862018	3601.0090	.	1080	.	23043
2904.9000	0	857	0	857	3602.0000	.	6814	.	87266
2905.1100	.	.	.	1587	3603.0090	0	98	14	2520
2905.1900	122	932	126	1176	3604.9000	2	1479	9	9543
2912.2900	30	426	286	3871	KAP.36		10645		135097
2912.4100	.	3857	.	35710					
2912.4900	0	21	24	2516	3701.3000	2	574	18	3405
2914.4100	6	495	6	495	3701.9900	5	323	10	900
2915.1100	.	.	.	3930	3702.4400	2	265	2	380
2915.2100	.	.	1880	5678	3704.0000	5	624	24	3672
2915.2400	.	.	1011	5474	3705.1000	0	280	0	602
2915.7010	20	105	304	2104	3707.9000	10	212	39	1080
2915.7020	75	1174	587	9396	KAP.37		2934		14866
2916.1990	4	619	43	1290					
2916.3200	0	227	0	227	3801.3000	4590	12395	30983	80052
2917.1400	18	214	18	214	3802.1000	3	250	46	904
2918.2900	1	206	3	454	3802.9000	1005	1620	16748	15282
2921.1900	115	951	569	4581	3803.0009	353	836	3264	7345
2921.2900	159	1245	413	3618	3804.0000	13295	13685	94040	96115
2922.4290	26	109	126	1781	3806.9001	672	2361	5931	21054
2922.5000	33	4388	151	20132	3806.9009	160	457	982	2812
2923.2000	140	688	641	2367	3807.0002	871	631	8420	6353
2923.9000	110	983	1155	10046	3808.1000	0	30	47	1620
2924.1000	.	.	98	215063	3808.2000	247	3401	717	10639
2924.2900	20	37357	69	140567	3808.3000	1	35	46	2057
2925.1900	8	579	26	1866	3808.9000	11	382	110	3838
2926.2000	.	9045	.	72308	3809.1000	68	212	79	339
2926.9000	.	320	.	555	3809.9200	384	1692	2191	9947
2929.1000	17	281	71	1213	3813.0000	20	465	74	1655
2939.1000	0	6	1	1442	3814.0000	30	382	279	2589
2941.9000	1	2769	104	23934	3815.9000	143	846	1295	7279
KAP.29		198148		1456300	3816.0000	65	92	1959	4102
					3818.0000	.	.	232	1588
3001.9000	.	.	8	2922	3820.0000	76	516	670	4718
3002.3900	1	583	7	6280	3822.0000	2	1681	18	9788
3002.9000	0	6023	13	35404	3823.4000	103	292	798	2127
3003.3900	3	262	71	3712	3823.9000	17874	14304	154933	112852
3003.9000	352	5731	3581	60022	KAP.38		57538		411840
3004.3900	20	2223	152	24979					
3004.5000	37	3896	182	15564	3901.1000	8656	59206	72960	481565
3004.9001	6	611	48	3550	3901.2000	5052	32896	35906	225812
3004.9009	2	341	105	7302	3902.1000	2324	11934	21106	126138
3005.1000	1	186	28	3403	3902.2000	.	.	150	1488
3005.9002	2	310	2	435	3902.3000	1701	11255	17230	119635
3005.9009	0	78	14	2618	3903.1100	295	2907	3807	35246
3006.3000	15	18096	88	144818	3903.1900	21	548	59	2031
3006.5000	0	12	6	1505	3904.1000	.	20699	.	155619
KAP.30		38387		315558	3904.2100	.	1057	.	13459
					3904.2200	.	2893	.	17571
3101.0000	13	355	213	3861	3905.1100	649	3460	4529	23967
3102.3000	.	7234	.	50145	3905.1900	28	423	65	921
3102.6000	.	29171	.	257087	3905.2000	0	6	291	4545
3105.2000	.	87399	.	766899	3906.9000	264	5211	1265	21680
3105.5100	.	31210	.	80056	3907.2000	25	366	147	1985
KAP.31		155475		1161426	3907.3000	31	1254	389	12704
					3907.5000	394	3705	2477	22761
3204.1100	1	512	4	2065	3907.9100	.	19176	.	164320
3204.1500	2	415	2	445	3907.9900	110	3624	1240	40646
3204.1700	30	1000	106	4510	3908.9000	28	437	131	2169
3206.1000	.	21566	.	166919	3909.1000	1135	5015	7242	37116
3207.1000	10	315	29	941	3909.2000	803	9721	5551	60662
3208.1000	323	4888	2155	34144	3909.3000	53	350	759	3742
3208.2000	150	3597	1168	31116	3909.4000	609	7234	3183	33159
3208.9000	350	6621	2973	57818	3909.5000	18	728	192	6295
3209.1000	68	714	474	5286	3910.0000	0	29	90	1695
3209.9000	411	5017	1890	27416	3912.2000	18	431	103	3344
3210.0000	14	275	65	1276	3913.9000	2	214	4	439
3214.1005	1	41	67	2380	3915.3000	160	206	376	517
3214.1006	11	265	638	2689	3916.2000	5	143	144	3440
3215.1100	19	403	99	2108	3917.1000	4	479	22	1552
3215.1900	63	1715	530	13865	3917.2100	278	3237	1266	15316
KAP.32		48067		360459	3917.2200	8	155	70	1636
					3917.2300	2	150	100	1531
3302.1090	28	348	106	1441	3917.2990	5	165	137	2515
3303.0011	0	179	4	1450	3917.3190	12	149	176	2469
3304.9910	10	544	113	5238	3917.3900	10	582	81	3814
3305.1000	56	717	396	4807	3917.4000	149	2198	1513	20018

TABELL 11 (FORTS.). UTFØRSEL. VIKTIGERE VARER ETTER TOLLTARIFFENS NOMENKLATUR

VARENR.	1988 JANUAR - JULI				VARENR.	1988 JANUAR - JULI				
	JULI		1988			JULI		1988		
	MENGDE	VERDI	MENGDE	VERDI		MENGDE	VERDI	MENGDE	VERDI	
	TONN	1000 KR.	TONN	1000 KR.		TONN	1000 KR.	TONN	1000 KR.	
3918.1000	288	1818	2196	14226	4409.1092	U	1053	1487	7899	11465
3919.9020	1	16	164	4557	4409.2090		0	22	143	2504
3920.1000	209	3470	1684	27959	4410.1001	U	2580	3942	18596	24646
3920.2000	2	112	156	3696	4410.1002	U	405	499	6478	7008
3920.3000	30	658	201	4256	4410.1003	U	301	1376	7289	23379
3920.4100	399	4875	6300	79902	4410.1009	U	36	120	23517	2343
3920.4200	474	6197	4648	65471	4411.1100		254	638	1581	4110
3920.5900	22	438	156	3547	4411.1900		164	696	2061	8588
3920.9200	11	589	214	9340	4411.2900		156	474	1265	3789
3920.9900	2	97	35	1438	4411.9100		353	1056	5636	14757
3921.1100	4	68	70	1456	4411.9900		354	1218	1080	3700
3921.1300	26	291	597	7748	4412.1201	U	32	381	228	2689
3921.1990	9	201	91	1686	4415.2000		55	245	431	1883
3921.9020	53	1578	1360	37980	4416.0090		0	2	449	3018
3921.9030	73	1768	594	13277	4418.1001	S	1686	1750	15838	16273
3921.9040	23	239	58	753	4418.1002	S	34	47	1629	3681
3922.9000	1	72	64	1630	4418.2001	S	143	442	1662	3828
3923.1001	128	2325	1400	28802	4418.2005	S	904	596	4525	4073
3923.1002	162	3755	1424	32525	4418.2006	S	1799	777	26780	10917
3923.2110	94	1603	1105	19562	4418.3000	S	40149	6352	218482	34864
3923.2190	77	937	685	8534	4418.9001	V	175	1374	701	6015
3923.2990	30	913	193	5137	4418.9009		117	2978	1218	12873
3923.3001	121	2298	1711	31639	4420.1000		1	218	3	582
3923.3002	89	2252	927	27238	4421.9000		12	1015	130	10647
3923.5000	8	376	130	4470	4421.9009		5	538	72	1245
3923.9001	15	322	81	1791	KAP.44			67837		540970
3923.9009	37	479	521	7884						
3924.1001	6	508	72	3999	KAP.45			3		999
3924.1009	11	490	102	2813						
3924.9001	11	260	97	2040	KAP.46			25		150
3925.1000	28	597	79	2428						
3925.9000	23	317	133	3347	4701.0000		15385	37164	98200	229449
3926.1000	26	1069	169	8575	4702.0000		16474	81566	100956	486193
3926.2000	4	468	27	2745	4703.2100		12206	49333	95051	394526
3926.3000	17	394	222	5576	4703.2900		1477	6137	12820	49481
3926.9091	27	1369	136	6567	4704.1100		411	192	2738	2493
3926.9099	229	8687	1778	76395	4704.2100		2480	11895	23002	99843
KAP.39		280466		2389508	4705.0000		2444	7260	19594	57538
					4707.1000		583	1452	2568	4358
4008.1190	2	222	7	463	4707.3000		714	599	1519	6362
4008.1990	0	10	51	1462	4707.9000		760	896	7886	6851
4008.2190	4	172	58	2697	KAP.47			196495		1337775
4009.2000	0	52	26	1426						
4009.3000	36	1438	152	7852	4801.0000		54599	194021	387516	1373159
4009.5000	4	308	119	1911	4802.3000		-	-	165	1784
4010.9100	140	3916	1891	52317	4802.4000		644	3102	6366	29521
4011.1000	S	74371	15588	635445	4802.5200		3997	20562	28263	143755
4011.2000	S	9454	18035	135444	4802.6000		12055	51548	104808	446680
4011.9110	S	143	1117	1552	4803.0009		580	3814	6214	39838
4012.2000	61	758	418	3511	4804.1100		1591	5220	12941	41192
4013.1000	7	603	205	15058	4804.1900		3340	14642	20840	92084
4016.9300	18	908	144	10046	4804.2100		3122	14076	27085	110545
4016.9900	4	461	57	3653	4804.3100		92	424	1831	8402
KAP.40		44963		271767	4804.3900		961	6190	8146	54067
					4804.4200		162	1048	1771	12275
4101.1000	5	198	82	2034	4804.5100		170	986	888	6031
4101.2100	124	2699	3070	65779	4804.5200		156	1099	1419	10219
4102.1000	62	1018	1474	33637	4805.1000		4003	9788	35991	90613
4102.2900	24	346	343	8956	4805.3000		954	6732	5738	39785
4103.9001	0	30	132	1606	4805.6000		1684	5943	13733	53475
4103.9009	-	-	25	2284	4805.7000		388	1024	2266	5875
4104.1020	28	2664	193	20661	4805.8000		649	1863	6073	20378
4104.2200	31	1177	1033	27021	4806.2000		3075	27050	19738	175280
4104.2900	-	-	17	3225	4806.4000		0	6	122	1473
4104.3110	27	3921	298	38544	4807.1000		0	6	339	1529
KAP.41		12486		211789	4807.9900		100	647	1051	7425
					4808.1000		87	636	224	1839
4202.9900	S	6196	72886	2494	4810.1100		385	1814	1152	5687
4203.1001	S	105	1454	2108	4810.2900		673	4070	6953	41872
4203.1005	S	58	2794	2690	4810.9100		1268	6766	9416	47611
KAP.42		1185		18760	4811.3100		829	6117	5835	45571
					4811.3900		342	2415	2384	18529
4301.1000	S	3119	813	816952	4811.4000		10	190	99	1693
4301.6001	S	1731	540	293687	4811.9005		26	424	164	2786
4301.6002	S	772	633	216841	4814.3000		6	331	46	2739
4301.6009	S	2172	912	254364	4814.9000		3	212	4	247
4301.8000	S	802	284	14158	4817.1000		54	905	682	12153
4302.1100	0	501	1	4032	4818.1000		396	2640	2476	17050
4302.1909	3	1084	19	9438	4818.2000		267	1809	1021	6978
4303.1001	S	12	71	510	4818.3000		17	333	206	3563
4303.1002	S	14	68	404	4818.4000		105	3098	774	21007
4303.1009	0	87	1	1587	4819.1000		152	1907	653	8976
4303.9000	-	-	1	1932	4819.2000		162	1794	2183	21875
KAP.43		5197		610692	4819.3000		185	486	1372	7200
					4819.4000		11	187	153	2187
4401.2101	U	9149	1215	68894	4819.5099		383	4447	2622	32191
4401.3001	U	4130	219	164993	4820.3000		10	270	126	2653
4401.3002	U	2533	262	25073	4821.1000		6	469	51	3149
4403.2001	U	12241	5145	106802	4821.9000		1	86	19	1443
4403.2005	U	6457	2285	48551	4823.7001		145	1404	1138	10415
4403.2006	U	13463	4159	110228	4823.7009		509	5807	3267	37582
4403.2009	U	806	272	4537	4823.9009		27	471	170	2122
4404.1000	52	129	846	1811	KAP.48			420196		3140080
4406.1000	643	575	1202	1077						
4407.1001	U	331	504	2370	4901.1001		11	219	102	2170
4407.1002	U	123	183	1156	4901.1009		21	669	88	5583
4407.1003	U	1105	1602	8507	4901.9901		8	780	53	3901
4407.1004	U	15410	17940	123710	4901.9902		207	4427	1416	30920
4407.1009	U	2158	3383	16232	4902.1000		4	480	4	480
4409.1091	U	157	324	866	4902.9000		44	731	159	2568

TABELL 11 (FORTS.). UTFØRSEL. VIKTIGERE VARER ETTER TOLLTARIFFENS NOMENKLATUR

VARENDR.	1988 JANUAR - JULI				VARENDR.	1988 JANUAR - JULI			
	JULI		1988 JANUAR - JULI			JULI		1988 JANUAR - JULI	
	MENGDE	VERDI	MENGDE	VERDI		MENGDE	VERDI	MENGDE	VERDI
	TONN	1000 KR.	TONN	1000 KR.		TONN	1000 KR.	TONN	1000 KR.
4905 9900	1	399	15	4074	6115 9290	2	556	12	2481
4906 0000	0	640	2	4771	6115 9320	1	211	3	698
4909 0000	3	218	23	1780	KAP. 61		14269		104292
4911 1010	30	206	37	658	6201 1300	S	342	2997	1025
4911 1090	38	1319	245	7701	6201 1900	S	2417	22354	2190
4911 9190	8	356	28	2165	6201 9300	S	566	131	6786
4911 9909	51	1194	234	10193	6203 4209	S	3297	393	59624
KAP. 49		11893		79370	6203 4309	S	2005	170	17292
KAP. 50		-		33	6204 1300	S	74	45	3685
5101 1100	39	582	804	12950	6204 6209	S	649	73	36107
5101 1900	90	1441	485	7679	6205 3000	S	2857	358	11877
5101 2100	10	249	408	9964	6210 1010	S	368	73	3979
5101 2900	11	180	105	1488	6210 2000	S	328	223	632
5106 1000	7	496	116	7181	6210 4000	S	11512	2535	167718
5107 1000	15	1352	100	7087	KAP. 62		6325		30226
5109 1000	16	1572	81	7631	6301 2000		1	168	13
5109 9000	1	87	58	1862	6302 2100		12	1101	177
5111 3000	3	353	93	11731	6304 1100		0	566	0
KAP. 51		6597		71135	6304 9100		1	238	11
5205 1100	3	82	92	1693	6306 2200	S	174	289	1707
5205 1200	1	26	215	4968	6306 2900	S	34	89	1408
5208 1200	1	122	15	2096	6307 2020		1	231	4
5208 2200	1	74	19	1844	6307 2090		4	699	73
5209 2900	1	51	26	1562	6307 9090		2	223	14
5209 3200	8	481	92	5124	KAP. 63		5280		51065
5209 3900	9	884	112	10766	6401 9290	P	12379	658	141126
5210 3200	-	-	424	29295	6403 1100	P	1212	463	3162
5211 3200	79	5408	116	7810	6403 1900	P	628	99	19442
KAP. 52		7862		77277	6403 5900	P	1114	171	16353
KAP. 53		5		723	6403 9900	P	7020	518	113444
5401 1000	-	-	118	2965	6404 1100	P	6644	803	24463
5402 4900	15	305	182	2982	6404 1900	P	1248	120	58574
5402 5900	11	253	94	2119	KAP. 64		3651		36231
5406 1000	3	525	52	3143	KAP. 65		343		1915
5407 4200	8	637	73	6470	KAP. 66		-		118
5407 7200	21	1132	240	10508	KAP. 67		1		343
KAP. 54		3127		30947	6803 0000		259	1194	7794
5503 4000	5	362	17	521	6804 1091		-	-	164
5507 0000	-	-	56	1436	6804 2200		15	453	127
5511 1000	7	392	36	2995	6805 2000		37	779	729
5512 1910	7	687	34	3785	6806 1000		377	1391	1000
KAP. 55		1942		18655	6806 2000		20	71	474
5601 1010	71	4329	495	29327	6807 1000		332	1262	3857
5601 2100	14	411	131	4075	6807 9000		224	775	961
5603 0000	181	1157	318	4928	6808 0000		426	475	1055
5607 4100	19	335	72	1296	6809 1100		3054	3676	41699
5607 4900	56	1185	522	13131	6809 1900		190	976	2054
5607 5000	25	545	160	4620	6810 9109		-	-	1665
5607 9010	11	231	66	1189	6812 9000		-	-	14
5607 9090	1	144	26	1480	6815 2000		37	526	1374
5608 1100	52	3521	265	19878	6815 9100		479	3421	2975
5608 1900	14	870	34	4149	6815 9900		19	203	57
5609 0000	9	228	42	1225	KAP. 68		15733		188089
KAP. 56		13151		88769	6902 2000		26	130	1158
5701 1000	1	308	2	1225	6902 9000		1426	2145	5271
5702 1010	0	7	11	2336	6903 9000		96	3241	626
5703 2000	31	479	36	669	6904 9000	S	344498	793	995764
KAP. 57		1190		8309	6911 1000		53	2487	389
KAP. 58		361		3431	6911 9000		8	449	50
5902 1000	-	-	123	4838	6914 9000		10	367	29
5903 1099	23	1056	427	15998	KAP. 69		10136		70201
5903 2090	13	1981	149	23433	7005 1000		6	95	93
5903 9090	10	570	98	5435	7005 2900		15	140	528
5905 0000	10	638	52	3695	7007 1100		1	233	5
5906 9900	3	335	62	6677	7007 1900		4	75	112
5909 0000	1	153	45	5959	7007 2100		53	1407	495
5911 3200	2	2182	25	24311	7007 2900		22	340	88
5911 9009	2	334	11	1847	7008 0000		188	2157	3742
KAP. 59		7609		94354	7010 9001		347	839	3444
6001 1000	1	54	42	3065	7010 9002		56	266	207
6001 9200	17	1439	124	9337	7010 9005		175	469	1842
KAP. 60		1853		16388	7010 9009		120	366	471
6103 1900	S	817	4284	1419	7013 3110		3	241	9
6108 9200	S	5210	5312	316	7013 9110		1	207	2
6109 1000	S	10562	92393	3271	7019 1000		719	6994	4847
6110 1000	S	5641	89910	15976	7019 3100		87	798	516
6110 2000	S	13053	114135	10264	7019 3200		3	141	45
6110 3000	S	1491	40249	3598	7019 3900		23	2618	74
6110 9000	S	631	13763	1978	7019 9000		6	18390	69
6112 1100	S	1359	17287	1701	7106 1000	TG	258	504	2042
6112 1200	S	8358	14847	2821	7106 9200	TG	589	817	6058
6112 1900	S	15409	17930	633	7108 1200	TG	22	1915	320
6112 2000	S	3262	7765	1717	7108 1300	TG	20	1279	134
6113 0011	S	599	3622	7837	7110 1100	TG	36	3946	441
6114 3000		11	81	18271	7110 2100	TG	103	2649	681
6115 1190	S	41703	522020	3344	7110 3100	TG	-	-	8
6115 9110		1	4	680	7112 1000	TG	6	284	34
6115 9190		1	9	1456	7112 2000	TG	-	-	38
					7112 9000	TG	3569	2895	12233

TABELL 11 (FORTS.). UTFØRSEL. VIKTIGERE VARER ETTER TOLLTARIFFENS NOMENKLATUR

VARENR.	1988 JANUAR - JULI				VARENR.	1988 JANUAR - JULI			
	JULI		1988			JULI		1988	
	MENGDE	VERDI	MENGDE	VERDI		MENGDE	VERDI	MENGDE	VERDI
	TONN	1000 KR.	TONN	1000 KR.		TONN	1000 KR.	TONN	1000 KR.
7113.1100 TG	66	291	433	2652	7318.1500	47	782	586	10443
7113.1900 TG	2	217	65	7601	7318.1900	20	736	144	5019
7114.1101 TG	88	456	554	3501	7318.2900	4	497	76	2435
7115.1000 TG	20	1931	88	7360	7321.8300	143	2840	1448	29712
7116.1000 TG	2	241	5	864	7321.9000	163	2518	969	12790
KAP. 71		17801		150441	7322.9000	27	1690	193	12647
					7323.1000	66	931	672	9466
7201.1000	1392	1620	26439	32361	7323.9321	5	407	95	8011
7202.1100	11371	29149	55513	137481	7324.1000	3	271	45	3715
7202.1900	6646	30778	63011	276542	7324.9010	1	235	22	1198
7202.2100	33423	174316	201676	969323	7325.1000	493	5391	6144	73487
7202.2900	1162	8912	5501	40838	7325.9900	59	1730	463	13027
7202.3000	17058	57833	118228	390015	7326.1900	8	415	491	9624
7202.9900	1301	8763	7653	68169	7326.2000	35	922	88	2531
7204.2100	471	3398	2842	17115	7326.9000	445	15364	2952	92292
7206.9000	19	266	206	1862	KAP. 73		71566		710375
7207.1100	-	-	12685	15212					
7207.1200	4172	7085	27688	43308	7401.1000	-	-	1199	2903
7208.1300	58	382	406	1999	7402.0000	1726	6129	4388	14945
7208.2100	-	-	636	1763	7403.1100	1098	16602	14805	230594
7208.2400	132	560	520	1598	7403.1900	-	-	325	5070
7208.3200	83	329	2612	8168	7403.2300	29	203	29	203
7208.3300	12	46	1842	5712	7404.0000	1194	8537	6075	40804
7208.4200	849	2154	3411	9945	7407.2190	35	443	811	10924
7208.4300	487	1576	2669	8680	7408.1900	14	379	113	3727
7208.9000	6	12	759	3184	7409.2900	0	602	8	772
7209.1100	16	65	551	1901	7412.2000	11	878	541	33256
7209.1200	155	519	3265	10418	7413.0000	1	20	627	4316
7209.1300	978	3912	6811	26122	7415.3200	5	210	24	1072
7210.1100	57	383	368	2490	7418.1000	6	627	13	1257
7210.1200	2892	16162	33762	176016	7418.2000	3	141	35	1859
7210.4100	36	347	385	4178	7419.9900	52	2235	706	26483
7210.4900	66	445	764	3885	KAP. 74		37478		382820
7210.7000	57	310	160	782					
7211.1100	467	1373	2696	7652	7502.1000	5133	383675	29415	1782252
7211.1900	41	133	1492	5103	KAP. 75		383862		1786084
7211.2200	51	166	1337	4666					
7211.3000	3409	14745	15440	59996	7601.1000	19412	270538	136038	1718873
7211.4900	213	765	2432	7953	7601.2000	41301	581700	293246	3815058
7212.1000	27	115	883	2741	7602.0000	4044	29179	26434	155195
7212.2100	581	2420	4368	18304	7604.1000	239	6323	2776	73713
7212.2900	348	1484	4743	19716	7604.2100	10	394	101	3253
7213.1020	-	-	8293	14859	7604.2900	534	13180	6345	148973
7213.3190	1123	2431	11703	21013	7605.1100	1163	18076	12655	171965
7214.2020	12756	23967	61875	109627	7605.1900	-	-	219	2929
7214.2090	1748	3106	11418	19244	7605.2100	92	1332	416	6224
7214.4010	6	20	356	1445	7605.2900	17	403	195	4044
7216.2190	52	174	604	1911	7606.1110	20	354	142	2177
7216.3190	184	466	2927	7227	7606.1190	2100	36815	18339	291682
7216.3390	18684	48140	99623	247103	7606.1290	2101	39152	19789	354709
7216.4090	180	627	1850	6325	7606.9100	-	-	106	1716
7216.5090	2566	7752	15301	47125	7606.9200	0	67	322	5865
7216.9090	0	2	259	1814	7607.1900	18	612	83	3555
7217.1100	533	2051	3707	13587	7607.2000	29	968	345	9551
7217.1200	257	1513	1850	10191	7608.2000	150	3171	1092	23852
7217.3900	54	537	237	2284	7609.0000	1	96	24	2279
7219.2300	3	66	136	2311	7610.1000	12	867	93	7898
7219.2400	59	950	474	7679	7610.9000	31	1876	450	22002
7226.1000	41	522	325	4581	7611.0000	14	563	128	5275
KAP. 72		464672		2931450	7612.1000	12	1020	122	7312
					7612.9003	4	123	92	2631
7304.1000	30	4650	411	7154	7612.9009	280	6553	3417	86195
7304.2010	-	-	1965	10768	7614.1000	3	93	400	6277
7304.2090	0	5	493	10555	7614.9000	143	2905	2133	38203
7304.3110	22	241	170	1095	7615.1001	4	137	156	7818
7304.4190	3	495	10	884	7615.2000	6	227	118	5134
7304.4910	9	232	87	2247	7616.9000	101	5767	1374	69599
7304.9010	23	181	188	1625	KAP. 76		1022697		7057731
7305.3910	21	205	65	422					
7305.3990	2	220	5	330	7802.0000	64	221	4098	8504
7305.9090	213	406	230	652	KAP. 78		262		9021
7306.3010	...	837	...	17925					
7306.3090	...	476	...	18706	7901.1100	5676	44874	37009	234499
7306.6010	...	1005	...	39660	7901.1200	1134	8525	15758	94275
7306.6090	...	587	...	16933	7901.2000	382	3654	3485	26394
7306.9020	29	2185	245	5656	7903.1000	866	7387	7112	44153
7306.9090	3	100	96	2235	7907.9000	61	625	812	8106
7307.1100	32	864	291	7804	KAP. 79		65160		410423
7307.1900	...	77	...	5231					
7307.2100	4	301	73	4265	8004.0000	150	989	2603	10620
7307.2900	3	691	27	3490	8007.0000	2	752	11	3444
7307.9900	23	723	153	5948	KAP. 80		1827		14714
7308.2000	-	-	640	20947					
7308.3000	13	595	141	5242	8104.1100	...	51352	...	370702
7308.4000	0	2	414	2217	8104.1900	...	17207	...	127594
7308.9001	25	201	351	2147	8104.9010	159	3001	985	17959
7308.9002	25	463	663	18209	8105.1000	161	15450	950	89488
7308.9009	301	8195	4864	73257	8107.1000	-	-	73	5411
7309.0000	109	2468	429	16017	8108.9000	-	-	14	2820
7310.1000	76	381	676	4008	8112.9100	0	435	441	1624
7310.2900	32	385	357	4769	8112.9900	0	400	0	400
7311.0090	17	198	338	3794	KAP. 81		88066		619134
7312.1001	173	1977	1635	19015					
7312.1002	12	236	477	5686	8201.1000	3686	229	20659	870
7312.9000	8	199	127	2017	8205.4000	2	216	14	1439
7315.2000	168	2355	1402	20013	8205.5100	3	282	22	1863
7315.8100	1	17	54	1951	8205.5900	5	454	68	4771
7315.8200	18	167	309	3034	8206.0000	2	257	11	1315
7315.8900	83	1613	384	7259	8207.1101	4	1091	43	11837
7316.0000	0	7	335	2743	8207.1109	21	978	147	8193

TABELL 11 (FORTS.). UTFØRSEL. VIKTIGERE VARER ETTER TOLLTARIFFENS NOMENKLATUR

VARENR.	1988 JANUAR - JULI				VARENR.	1988 JANUAR - JULI			
	JULI		1988			JULI		1988	
	MENGDE	VERDI	MENGDE	VERDI		MENGDE	VERDI	MENGDE	VERDI
	TONN	1000 KR.	TONN	1000 KR.		TONN	1000 KR.	TONN	1000 KR.
8207.1209	0	25	61	3116	8424.2001	4	132	127	1805
8207.3000	0	65	61	2384	8424.3001	31	131	1561	2582
8207.7000	0	108	2	1625	8424.8900	984	5615	11894	32613
8207.8009	2	437	25	8529	8424.9030	6	854	42	3974
8207.9009	2	139	29	2894	8424.9090	7	2558	29	11381
8208.2000	11	822	107	8291	8425.1101	.	772	.	6623
8208.3000	0	113	3	1672	8425.1900	6	1044	152	11517
8211.9209	0	144	8	1960	8425.3100	1	11	147	3538
8211.9400	1	271	3	1379	8425.3900	135	8815	1856	125040
8215.9911	2	412	5	1168	8425.4200	3	60	416	2220
KAP. 82		7576		80602	8426.1100	4	2713	19	5828
					8426.1210	2	310	7	2266
8301.1000	0	9	32	5450	8426.1900	8	1415	58	8305
8301.2000	2	222	109	13695	8426.2000	-	-	14	6094
8301.4009	17	3214	142	25710	8426.3000	12	4763	31	23033
8301.6000	2	135	59	5668	8426.4100	-	-	5	1799
8302.1001	51	2442	695	27463	8426.4900	1	260	36	4260
8302.3000	0	30	22	1537	8426.9100	2	240	28	2313
8302.4100	25	1561	455	23931	8426.9900	10	5003	110	27668
8302.4200	81	2667	528	19940	8427.1010	6	440	85	5165
8302.4900	11	1229	131	8731	8427.2010	7	8592	69	71344
8303.0000	141	5109	951	27585	8428.1009	11	195	79	5098
8304.0000	40	2149	209	13906	8428.2000	6	71	124	1460
8305.1000	13	202	16	317	8428.3300	30	1114	145	13384
8306.2900	2	522	12	3123	8428.3900	13	7564	201	9093
8306.3000	1	125	12	2087	8428.6000	2	394	18	3038
8311.1000	39	309	61	1212	8428.9099	41	1115	419	19766
KAP. 83		20753		187634	8429.1100	2	233	13	2262
					8429.1900	-	-	6	1675
8402.1900	S	-	4	1479	8429.5102	20	4821	96	19361
8405.1000	S	-	3	6417	8429.5201	6	1660	39	7035
8406.9000	S	-	23	1290	8429.5202	4	1403	11	2600
8407.2102	S	510	158	3142	8429.5211	4	1973	72	10519
8408.1001	S	239	110	2757	8429.5919	16	2492	56	18462
8408.1002	S	408	157	5729	8430.2009	2	-	165	4167
8408.1003	S	323	54	3106	8430.3100	2	1000	11	8670
8408.1004	S	104	21	4345	8430.4100	4	200	21	6620
8408.1005	S	238	7	1681	8430.4900	4	230	57	1790
8408.1009	S	14199	36	70167	8430.5000	3	23	18	5826
8408.2000	S	90	178	1697	8430.6900	21	10284	200	24662
8408.9000	S	5	52077	2783	8431.1000	58	7488	348	59702
8409.1000	S	0	7	1039	8431.2010	18	1045	94	4049
8409.9100	S	18	242	26534	8431.3190	141	3034	327	8942
8409.9900	S	136	1175	138570	8431.3990	32	3152	252	16438
8410.9000	S	1	258	33170	8431.4120	4	240	96	5964
8411.1100	S	-	200	1561	8431.4190	21	1639	254	13625
8411.2200	S	-	3	3999	8431.4300	57	10624	807	89363
8411.8190	S	64	1	4684	8431.4920	36	1530	244	9149
8411.9100	S	0	1	1692	8431.4930	8	1445	124	13229
8411.9910	S	22714	52	189434	8431.4940	27	922	37	1064
8411.9990	S	1550	8	15504	8431.4990	19	1994	175	14770
8412.2100	S	56	727	5055	8432.1000	775	21684	5463	130550
8412.2900	S	80	3914	24861	8432.2100	-	-	110	1671
8412.9010	S	7	865	6217	8432.2902	219	491	3509	7956
8413.4000	S	-	9	1459	8432.2909	150	1091	624	4213
8413.5000	S	26	1915	1746	8432.3001	8	37	332	6475
8413.6000	S	60	844	14606	8432.8000	8	240	40	1723
8413.7000	S	229	29936	1348	8432.9000	276	5953	4196	87177
8413.8100	S	194	1473	2638	8433.1100	681	820	47757	65358
8413.9100	S	25	10557	214	8433.3009	236	3081	8670	22969
8414.3001	S	2	1128	1858	8433.4000	2005	366	6887	1304
8414.4000	S	10	82	2269	8433.5100	-	-	10	1547
8414.5100	S	172	1447	1626	8433.5300	44	3194	114	7901
8414.5900	S	219	1086	2191	8433.9010	6	307	56	3600
8414.8001	S	22	780	10292	8433.9090	101	2008	910	15715
8414.8009	S	116	260	2969	8434.1000	-	-	70	7151
8414.9000	S	16	4536	34305	8434.2000	-	-	9	3043
8415.1000	S	6	346	5620	8434.9020	10	621	13	1101
8415.8200	S	7	365	554	8436.8000	29	343	831	3437
8415.8300	S	156	282	1883	8437.8000	2	785	38	809
8415.9000	S	1	130	2681	8438.5000	2	310	34	2024
8417.1000	S	6	5	7751	8438.6000	7	1297	78	3421
8417.8000	S	5	43	9082	8438.8001	3	765	27	5374
8417.9000	S	2	383	12967	8438.8005	20	16767	129	58475
8418.5000	S	317	1447	18026	8438.8009	2	16	263	9357
8418.6900	S	24	3901	25699	8438.9000	38	2599	182	17253
8418.9900	S	172	8188	64130	8439.1000	4	4150	45	36837
8419.1900	S	1	274	955	8439.2000	2	669	7	3026
8419.2000	S	89	671	3225	8439.3000	15	2946	66	6256
8419.3900	S	22	15005	43999	8439.9100	45	2471	321	18831
8419.4000	S	-	41	19406	8439.9900	36	1530	563	27046
8419.5000	S	116	616	1853	8441.1000	3	264	90	2299
8419.6000	S	7	17495	137	8441.8000	3	116	56	34663
8419.8100	S	5	65	1812	8441.9000	42	11457	131	27760
8419.8900	S	3	2243	36051	8442.1000	1	5	4	2930
8419.9000	S	14	3872	12185	8442.4000	4	293	5	1452
8420.1000	S	2	10	5355	8443.1100	3	1822	24	19282
8421.1910	S	-	241	1531	8443.1200	-	-	8	1509
8421.2100	S	79	3610	9707	8443.1900	13	2454	120	15514
8421.2200	S	-	3	1587	8443.2100	1	550	1	550
8421.2900	S	194	11320	13269	8443.2900	5	255	220	1742
8421.3900	S	1675	7476	60044	8443.5000	12	1279	69	4331
8421.9110	S	1	1228	7318	8443.6000	2	19	56	1964
8421.9900	S	6	1854	11144	8443.9090	8	680	36	2348
8422.3001	S	3	1983	2346	8446.2100	S	-	22	6124
8422.3009	S	6	570	12796	8448.4900	1	194	9	2559
8422.4000	S	17	6573	26472	8449.0000	4	682	97	6105
8422.9000	S	2	614	5317	8452.2900	-	-	91	2025
8423.8900	S	4	380	842	8454.3000	3	32	4	4300
8424.1000	S	833	1007	4419	8455.3000	71	71	220	1448

TABELL 11 (FORTS.). UTFØRSEL. VIKTIGERE VARER ETTER TOLLTARIFFENS NOMENKLATUR

VARENR.	1988 JANUAR - JULI				VARENR.	1988 JANUAR - JULI			
	JULI		1988			JULI		1988	
	MENGDE	VERDI	MENGDE	VERDI		MENGDE	VERDI	MENGDE	VERDI
	TONN	1000 KR.	TONN	1000 KR.		TONN	1000 KR.	TONN	1000 KR.
8455.9000	4	398	4	439	8502.1300	-	-	6	1683
8458.1900	5	54	37	1959	8502.2000	19	1158	33	1319
8458.9100	-	-	1	4760	8502.3000	-	-	78	7941
8459.1000	-	-	5	1622	8502.4000	25	567	181	1050
8459.2100	2	2395	9	7012	8503.0000	97	5874	344	23676
8459.3900	2	30	23	1665	8504.1000	224	17	187329	4402
8459.6900	7	361	21	869	8504.2100	8	210	6014	3892
8460.9000	13	205	108	3577	8504.2200	3	237	103	5989
8462.1000	2	586	33	8921	8504.2300	1	2212	5	9597
8462.4900	-	-	9	1530	8504.3100	3425	475	27935	6392
8462.9100	-	-	15	1797	8504.3300	69	339	124	6073
8464.1000	10	232	70	1402	8504.3400	9	11142	112	49165
8464.9000	1	24	42	2190	8504.4001	19085	3294	164039	29717
8465.9100	50	286	2144	10628	8504.4009	2044	14692	16943	51157
8465.9200	3	189	48	2142	8504.9010	35	2555	882	28088
8465.9900	177	4175	368	6973	8504.9020	3	7369	4	8449
8466.9100	1	125	18	2243	8504.9090	2	20	20	3445
8466.9200	6	549	110	7252	8505.9000	1	234	10	941
8466.9300	1	120	68	47849	8506.1109	0	200	23	1547
8466.9400	1	350	17	4308	8507.1000	105	1283	2788	37112
8467.9100	0	20	20	3625	8507.2000	35	634	498	16748
8468.8000	227	322	243	571	8508.2001	1172	721	21884	11602
8468.9000	1	257	11	1433	8508.9000	7	496	276	18477
8469.2100	1271	2054	1763	2791	8512.2000	2	443	38	2888
8469.2900	12	21	566	1446	8514.3090	2	906	8	1018
8470.3000	460	373	524	943	8514.9010	7	1195	24	6105
8470.5000	146	3060	1003	23157	8515.3100	1	1538	1020	1959
8470.9002	115	708	275	7595	8515.3900	482	1764	2980	12057
8471.1000	7	1373	126	19613	8515.9000	15	281	63	4340
8471.2000	358	25467	3500	143736	8516.1001	137	403	2037	6007
8471.9100	758	23821	4336	169806	8516.1002	25437	5190	119076	24927
8471.9200	986	11917	7666	60748	8516.2901	35039	10720	291067	85686
8471.9300	9707	36656	45489	200300	8516.2902	1543	488	8253	2587
8471.9900	2235	33100	19358	282862	8516.2909	12704	2752	107184	15709
8472.9020	-	-	131	2279	8516.6001	93	87	4799	4023
8472.9090	29	264	743	4630	8516.6002	721	1497	18286	33686
8473.1000	2	1577	11	7088	8516.6003	80	265	5835	8523
8473.2900	3	371	4	1512	8516.6004	360	106	4959	2018
8473.3000	32	40618	272	299203	8516.6005	-	-	2226	2286
8473.4000	0	115	3	1827	8516.6009	791	304	2584	642
8474.2001	1	185	7	7813	8516.7900	8774	674	14801	1525
8474.2009	1	1500	9	5337	8516.8000	48394	603	377368	6966
8474.3100	6	222	12	550	8516.9009	9	957	272	14819
8474.3900	8	493	31	5477	8517.1010	7224	6943	62298	51886
8474.8000	7	2109	58	3561	8517.1090	1819	443	22939	11434
8474.9090	34	1463	152	7432	8517.2000	31	753	212	5777
8477.1000	7	12795	19	18828	8517.3010	307	2337	2441	14925
8477.3000	6	730	18	2328	8517.3092	29	1837	117	8933
8477.5900	1	447	4	469	8517.4000	1560	27293	36182	139457
8477.8000	1	142	42	3426	8517.8101	45	311	413	3082
8477.9000	9	1439	19	3692	8517.8109	3	42	115	1857
8479.1010	2	243	8	1347	8517.9010	4	5220	30	33570
8479.1090	4	383	10143	14246	8517.9090	17	17950	109	136718
8479.8100	29	3237	142	10412	8518.1000	-	-	14721	10878
8479.8200	2	73	39	1540	8518.2200	5127	1299	66816	15851
8479.8901	65	9100	406	51833	8518.2900	14398	1453	164091	12973
8479.8909	313	5053	4648	68009	8518.5000	282	907	809	3849
8479.9090	51	9034	331	45012	8518.9010	0	16	23	2176
8480.6000	-	-	14	2966	8519.9100	1240	4093	8650	29363
8480.7100	5	1298	41	7583	8519.9901	166	364	1690	2726
8480.7900	0	300	36	808	8520.3101	110	227	243	498
8481.1010	4	448	9	1249	8520.3109	60	117	4961	19985
8481.1091	2	252	23	2751	8521.1000	14	102	840	1993
8481.1092	1	160	34	2157	8522.9000	0	203	2	2018
8481.2010	9	1140	19	2486	8523.1301	16160	271	51524	1885
8481.2091	2	318	83	10981	8523.1309	289	284	6897	644
8481.2092	1	253	71	6810	8523.9000	2	626	8	2520
8481.2099	1	217	15	1911	8524.1000	2	431	18	2046
8481.3010	21	1757	243	13172	8524.2100	21507	139	170797	1654
8481.3091	6	1021	23	6176	8524.2200	1448	27	407601	2685
8481.3099	9	214	14	3126	8524.9001	12097	289	68337	1571
8481.4091	1	1465	16	3139	8524.9009	2	2183	12	29278
8481.4099	1	271	17	1761	8525.1001	141	1199	17094	8081
8481.8091	1	222	21	4497	8525.1002	30	2634	170	3160
8481.8092	1	252	4	1537	8525.2000	1568	28080	5345	138997
8481.9090	4	1053	50	5922	8525.3001	93	434	335	3993
8482.1000	3	704	19	2464	8525.3009	17	2652	191	3946
8482.9900	2	366	3	912	8526.1000	17	1012	170	6169
8483.1090	2	304	67	4406	8526.9100	10	197	335	12269
8483.3000	10	1482	118	14333	8526.9200	-	-	81	2008
8483.4001	1	43	62	4412	8527.1100	302	325	2437	1305
8483.4009	7	670	89	10498	8527.1900	42	149	4771	2405
8483.5010	4	254	35	2086	8527.2100	537	439	5998	5092
8483.6000	2	167	41	2564	8527.3900	34	294	145	951
8483.9000	6	544	29	5222	8528.1010	24	215	1063	3935
8484.9000	0	120	4	2222	8528.1091	87	626	674	4561
8485.1000	35	6944	568	38057	8528.1099	64	247	34867	8430
8485.9010	1	1397	6	17221	8529.1010	19	4064	59	17167
8485.9090	11	850	172	9976	8529.1090	2	283	13	2099
KAP. 84	-	700659	-	4698639	8529.9010	15	5517	92	54404
8501.1000	400	541	2459	4181	8529.9091	2	4311	21	5330
8501.3101	56	56	1529	3295	8529.9095	1	2797	16	4372
8501.3209	2	229	27	478	8529.9096	0	5918	4	30071
8501.5201	30	465	162	1121	8529.9099	1	301	22	3239
8501.6100	12	102	130	7729	8531.1000	2	1077	21	13924
8501.6200	6	149	62	2038	8531.8000	1	929	8	6062
8501.6300	-	-	33	3310	8531.9000	2	1581	16	14828
8501.6400	1	8	10	4464	8532.2900	0	34	15	1947
8502.1100	15	1508	29	1707	8534.0000	0	703	2	6516
					8535.1000	8	443	49	3046

TABELL 11 (FORTS.). UTFØRSEL. VIKTIGERE VARER ETTER TOLLTARIFFENS NOMENKLATUR

VARENR.	1988 JANUAR - JULI				VARENR.	1988 JANUAR - JULI			
	JULI		1988			JULI		1988	
	MENGDE	VERDI	MENGDE	VERDI		MENGDE	VERDI	MENGDE	VERDI
	TONN	1000 KR.	TONN	1000 KR.		TONN	1000 KR.	TONN	1000 KR.
8535.3000	94	8476	612	52104	8710.0000	2	4771	4	6532
8535.9000	1	386	48	6588	8711.3000	43	661	86	1189
8536.1001	0	342	16	4878	8711.4000	74	1315	248	5044
8536.3009	7	659	232	19813	8711.5000	193	4415	485	11978
8536.4909	1	414	2	1833	8712.0000	560	597	17124	21050
8536.5091	11	1389	110	15033	8713.9000	17	586	21	724
8536.5092	0	468	8	2359	8714.9100	6	365	94	5352
8536.5099	2	187	60	5760	8714.9200	0	24	25	1885
8536.6109	1	188	142	14499	8714.9900	1	90	100	6394
8536.6900	18	2042	92	10172	8716.3100	5	230	18	1506
8536.9002	0	136	7	1600	8716.3900	24	779	227	7781
8536.9009	2	703	32	8418	8716.4000	35	334	376	5683
8537.1000	3	2193	42	23029	8716.8001	2633	419	74481	13182
8537.2000	4	812	24	7594	KAP.87		119626		1210719
8538.1000	3	389	23	5420					
8538.9090	33	9541	157	26933	8802.1200	S	-	2	10611
8539.2900	0	257	6	1354	8802.2000	S	-	8	2020
8539.3100	2	228	10	831	8802.3000	S	-	4	4880
8541.1000	S	146452	29	342490	8802.4000	S	-	6	359055
8541.2100	S	7645	35	172688	8803.2000	S	0	17	3158
8541.4001	S	20	32	1889	8803.3000	S	2	46	27947
8541.4009	S	3000	26	192181	8803.9000	S	4	4716	39516
8541.5000	S	16502	1362	836931	KAP.88		6445	11	449368
8541.6000	S	-	-	3878					
8542.1100	144072	6081	741415	19195	8901.1001	B	-	1958	159534
8542.1900	60189	3188	715091	13815	8901.1002	B	122	2337	6190
8542.2000	385	19	606227	2503	8901.2004	B	80750	169697	210249
8542.8000	204250	7849	1165134	16535	8901.9002	B	1393	9002	74596
8543.2000	S	3	518	4038	8901.9003	B	-	-	419
8543.8000	S	1561	2315	7287	8901.9004	B	2579	37150	18897
8543.9000	S	0	363	2	8902.0001	B	1859	178313	17580
8544.1100	21	841	318	8319	8902.0002	B	579	8887	2459
8544.2000	1	358	3	818	8903.9102	S	2	534	7
8544.3000	5	700	70	14154	8903.9201	S	174	47633	1215
8544.4100	6	1181	30	5646	8903.9202	S	-	-	3253
8544.4901	1	255	7	1958	8903.9901	S	144	1827	2059
8544.4909	19	1893	119	11761	8903.9902	S	88	1063	151
8544.5100	1	157	60	10751	8905.2000	S	-	-	1
8544.5901	81	4836	1021	49408	8905.9000	S	-	-	1
8544.5902	6	284	11	697	8906.0001	S	4	1184	72
8544.5903	4	204	76	2931	8906.0009	S	-	-	9
8544.5904	57	1552	156	4914	8907.1009	S	22	623	42
8544.5906	37	562	61	895	8907.9001	S	105	3195	794
8544.6001	5	210	5	262	8907.9009	S	88	2812	339
8544.6009	-	-	583	3725	8908.0000	S	-	-	2
8544.7000	-	-	2	2419	KAP.89		464806		2560246
8545.1901	2114	1523	8572	4894					
8546.1000	14	323	252	6065	9001.1000	S	0	43	3410
8546.2001	50	1102	470	10610	9005.8000	S	6	210	685
8547.9090	3	1212	10	2916	9006.4090	S	2	678	1785
8548.0000	5	218	186	1202	9006.5110	S	114	112	2109
KAP.85		304621		2034669	9007.1190	S	18	379	98
					9009.1100	S	130	451	301
8602.1000	S	-	5	1760	9009.2100	S	17	1290	177
8609.0000	86	3867	611	26900	9009.2200	S	3	65	28
KAP.86		3884		29456	9009.9000	S	4	1796	51
					9010.1000	S	2	368	117
8701.2000	S	1	400	3	9010.2000	S	18	266	98
8701.9005	S	1	215	6	9010.9000	S	1	745	4
8701.9009	S	2	83	16	9013.2000	S	0	545	2
8702.1001	12	904	14	1164	9014.1010	S	4	1704	5062
8702.1002	1	345	21	5854	9014.1090	S	0	292	1567
8703.1001	130	2210	713	14031	9014.2010	S	0	50	3019
8703.2101	66	1123	137	2411	9014.8010	S	85	2586	1101
8703.2201	209	4876	330	8324	9014.8020	S	3	363	120
8703.2301	240	9627	968	34876	9014.8030	S	3	3156	43
8703.2305	S	-	21	2250	9014.8090	S	0	991	10
8703.2401	1	477	19	2601	9014.9010	S	2	2328	28
8703.3301	12	741	15	943	9014.9090	S	1	2849	3
8703.3305	S	-	6	1970	9015.1010	S	1	8419	3
8704.1000	1	265	12	2865	9015.8010	S	0	15	4
8704.2101	2	378	23	5708	9015.8090	S	1	1503	15
8704.2102	5	253	26	2824	9015.9090	S	-	-	2
8704.2109	1	100	26	4336	9017.1000	S	0	56	11
8704.2201	7	2465	103	36250	9017.8090	S	0	263	8
8704.2202	35	27196	304	225416	9018.1900	S	9	14899	51
8704.2209	8	1480	146	45251	9018.2000	S	0	47	18
8704.2301	8	2806	41	13359	9018.9000	S	7	3171	83
8704.2302	S	-	6	3165	9019.2000	S	19	5030	152
8704.2309	1	306	36	7694	9021.9000	S	0	38	4
8704.3102	22	1223	91	7264	9022.1100	S	0	86	1
8705.1000	8	3030	25	1585	9022.2901	S	1988	657	13484
8705.3000	S	-	4	12392	9022.3000	S	2	236	43
8705.9000	6	1958	1759	7124	9022.9000	S	0	1121	1
8706.0091	1	500	34	7413	9023.0000	S	34	6795	320
8706.0099	2	510	28	13927	9025.1910	S	5	33	684
8708.1000	252	10212	4971	9631	9025.8090	S	23	355	26
8708.2990	17	1038	516	214870	9025.9000	S	1	1400	13
8708.3190	59	1967	1132	21592	9026.1010	S	1053	1252	1417
8708.4090	22	1023	186	37836	9026.1090	S	3534	318	4277
8708.5090	0	54	193	9928	9026.2010	S	87	114	448
8708.7010	0	25	121	2579	9026.2090	S	5911	1735	25539
8708.7090	367	12960	4315	4728	9026.8010	S	16	2354	314
8708.9290	3	251	232	129293	9026.8090	S	166	129	480
8708.9390	20	2338	180	28507	9026.9000	S	2	2338	24
8708.9490	7	933	207	23467	9027.8010	S	101	1094	851
8708.9910	9	778	291	27317	9027.8090	S	270	487	2211
8708.9990	135	8325	3956	7026	9027.9000	S	3	1268	9
8709.1900	1	5	13	98649	9028.9000	S	1	210	662
				1912	9029.2090	S	6136	1250	24566

TABELL 11 (FORTS.). UTFØRSEL. VIKTIGERE VARER ETTER TOLLTARIFFENS NOMENKLATUR

VARENR.	1988 JANUAR - JULI				VARENR.	1988 JANUAR - JULI			
	JULI		1988			JULI		1988	
	MENGDE	VERDI	MENGDE	VERDI		MENGDE	VERDI	MENGDE	VERDI
	TONN	1000 KR.	TONN	1000 KR.		TONN	1000 KR.	TONN	1000 KR.
9030.3900	S	25	117	204	1963				
9030.4000	S	7	597	28	4835				
9030.9090		0	2	3	9873				
9031.4000	S	3	319	6	369				
9031.8010	S	92	2507	378	9893				
9031.8090	S	53	227	1868	17974				
9031.9000		1	1245	9	14784				
9032.1010	S	3166	609	48463	4631				
9032.8100	S	1	220	11	741				
9032.8910	S	829	6612	4098	32324				
9032.8990	S	155	254	8969	12255				
9032.9000		3	2375	22	15180				
9033.0000		2	1228	10	28506				
KAP.90			96845		807389				
9101.1100	S	911	59	5549	4310				
9101.9100	S	272	203	276	240				
9102.1900	S	5242	239	6477	354				
KAP.91			746		11194				
9207.1002	S	111	259	628	1856				
KAP.92			530		6480				
9305.9010		10	5008	77	27691				
9305.9090		4	1741	36	12158				
9306.3000		484	17205	2293	88870				
9306.9000		3	23470	138	179499				
KAP.93			47708		312063				
9401.3000		26	1831	305	21774				
9401.6101		105	12989	1060	130337				
9401.6102		27	2406	283	25250				
9401.6109		37	4176	308	31370				
9401.6901		8	480	17	656				
9401.6902		5	356	35	1947				
9401.7100		48	4641	328	27497				
9401.7909		5	621	36	2413				
9401.8000		7	391	46	4329				
9401.9000		58	3097	500	21976				
9402.1000		3	1120	23	4407				
9402.9000		18	1861	51	7895				
9403.1002		13	387	257	7653				
9403.1009		23	851	214	11158				
9403.2001		122	1494	1378	17005				
9403.2009		36	450	169	7134				
9403.3000		12	650	100	5968				
9403.4000		17	590	85	2589				
9403.5000		29	1069	305	9683				
9403.6002		5	144	160	5392				
9403.6003		19	1181	312	11285				
9403.6009		89	3041	946	31565				
9403.7000		1	54	32	2288				
9403.9000		22	637	428	14494				
9404.1000		9	220	418	3960				
9404.2100		73	1628	1486	30520				
9404.3000		5	821	57	10896				
9404.9002		4	422	115	8821				
9404.9009		5	384	43	3286				
9405.1000		143	7567	1794	96408				
9405.2000		24	2114	240	24307				
9405.4000		61	6005	592	50428				
9405.6000		6	669	59	5464				
9405.9900		18	1514	392	27022				
9406.0010		40	1284	256	8077				
9406.0021		227	2570	1213	12507				
9406.0029		102	1472	709	10544				
9406.0091		-	-	88	2909				
KAP.94			72222		712429				
9506.1100	P	11209	3212	17486	5708				
9506.1200		37	6776	70	10880				
9506.1901	P	23532	1163	62619	2803				
9506.9100		27	1946	388	22501				
9506.9909		4	244	44	2426				
9507.9000		8	796	50	11694				
KAP.95			25317		155870				
9603.1000		6	249	84	3468				
9603.2100		93	11951	583	77185				
9603.4000		2	205	7	701				
9617.0000		2	274	66	7977				
KAP.96			13535		96395				
9701.1000		1	1703	2	34069				
9701.9000		0	96	1	1429				
9702.0000		0	35	0	5468				
9704.0000		0	67	4	2352				
9706.0000		0	102	5	4268				
KAP.97			2008		48501				

TABELL 12. SAMHANDLEN MED DE ENKELTE LAND. MILL. KR
 IMPORTS AND EXPORTS BY COUNTRY. MILLION KRONER

	INNFØRSEL - OPPRINNELSES LAND IMPORTS - COUNTRY OF ORIGIN				UTFØRSEL - BESTEMMELSESLAND EXPORTS - COUNTRY OF DESTINATION			
	JULI		JANUAR-JULI		JULI		JANUAR-JULI	
	1987	1988	1987	1988	1987	1988	1987	1988
I A L T	10 761,9	10 402,8	84 846,9	83 733,8	11 400,6	11 165,6	85 550,0	80 913,1
E U R O P A	8 578,2	7 595,8	66 798,3	62 166,9	9 344,4	9 267,4	67 355,4	68 644,2
101 DANMARK	800,6	668,9	6 699,3	6 332,8	465,2	420,1	4 092,4	4 086,1
102 FÆRØYANE	5,8	101,5	44,8	132,1	19,9	38,0	547,6	438,4
103 FINLAND	384,3	286,9	3 013,1	3 013,8	176,0	209,6	1 553,6	1 857,5
105 ISLAND	8,3	10,3	75,7	93,4	74,8	106,5	381,5	659,8
106 SVERIGE	1 946,8	1 710,0	15 781,8	15 264,8	989,1	885,9	8 792,7	8 924,1
111 ALBANIA	-	0,0	0,1	0,7	0,0	-	1,8	-
112 BELGIA; LUXEMBOURG	300,9	277,8	2 488,6	2 154,1	155,5	262,4	1 004,4	1 999,1
113 BULGARIA	1,7	0,7	13,8	22,7	3,4	1,4	18,5	16,0
117 FRANKRIKE	431,3	350,4	3 123,3	2 957,0	570,8	800,9	4 251,1	6 141,1
118 GIBRALTAR	-	89,4	0,0	89,7	0,0	0,0	1,2	0,6
119 HELLAS	15,7	161,2	150,0	485,2	10,0	20,0	145,2	117,7
121 IRLAND	120,4	97,2	688,9	752,2	91,9	20,9	236,2	217,7
123 ITALIA	572,2	339,1	3 487,3	2 996,2	272,0	316,7	1 808,8	2 105,0
125 JUGOSLAVIA	11,6	12,8	225,3	131,7	9,9	32,8	63,5	123,1
126 MALTA	0,7	92,5	9,6	154,1	1,1	0,2	94,9	8,7
127 NEDERLAND	360,5	344,5	3 534,7	3 169,9	1 070,5	844,6	5 756,0	5 791,4
131 POLEN	35,4	21,9	260,9	234,1	25,2	108,1	202,2	288,8
132 PORTUGAL	134,9	100,4	822,9	807,8	76,4	65,7	516,7	572,8
133 ROMANIA	34,4	34,1	142,6	383,3	0,5	0,0	1,8	5,9
135 SOVJETUNIONEN	83,5	91,8	493,9	420,0	82,0	66,6	345,1	460,7
137 SPANIA	117,3	97,4	872,5	269,5	66,3	66,6	435,4	703,2
139 STORBRIANNIA OG N.-IRLAND	1 025,0	902,9	7 408,3	529,5	3 302,3	3 488,3	23 065,4	22 216,6
141 SVEITS	201,0	188,2	1 466,1	364,7	188,8	114,0	800,7	910,4
142 TSJEKKOSLOVAKIA	30,7	22,9	147,9	149,9	10,1	17,1	103,4	112,3
143 TYRKIA	7,6	5,0	71,1	72,8	23,8	10,3	184,1	183,3
144 FORBUNDSREP. TYSKLAND (BRD)	1 723,3	1 406,2	13 697,3	11 705,3	1 626,9	1 369,4	12 282,3	10 200,6
151 DEN TYSKE DEM. REP. (DDR)	73,7	78,9	496,5	443,7	19,2	20,7	92,3	91,0
152 UNGARN	11,9	5,0	80,1	65,1	2,8	8,9	47,8	39,5
153 ØSTRIKE	138,3	98,0	930,9	855,4	41,4	63,8	522,3	371,1
A F R I K A	33,1	638,2	529,6	2 660,9	88,7	69,0	1 245,5	743,2
203 ALGERIE	0,3	115,4	0,9	115,4	2,8	2,4	27,8	36,4
204 ANGOLA	-	-	0,4	0,0	0,0	0,0	5,1	12,2
205 BOTSWANA	11,5	166,0	173,1	540,0	0,0	0,2	0,5	4,7
209 ST. HELENA	-	-	0,0	0,6	-	-	-	0,1
213 BR. OMRÅDER I INDISKE HAV	-	0,2	0,0	0,4	-	-	-	-
216 BURUNDI	-	1,4	0,0	1,9	-	-	-	1,7
229 BENIN TIDL. DAHOMEY	-	-	-	0,0	0,0	0,0	4,9	0,4
231 KOMORENE	-	-	-	-	0,0	0,0	0,0	0,0
235 EKVATORIAL-GUINEA	-	-	-	0,8	-	-	0,0	0,0
239 ELFENBENSKYSTEN	0,5	0,3	3,4	3,4	1,4	1,5	11,1	15,6
246 ETIOPIA	-	-	-	2,2	2,3	1,5	4,3	15,5
249 DEN ARABISKE REP. EGYPT	1,8	2,1	12,3	22,0	2,7	14,7	22,7	67,9
250 DJIBOUTI	-	0,0	-	0,0	0,0	0,0	0,0	0,0
254 GABON	-	7,1	46,6	50,0	0,0	0,0	17,1	19,4
256 GAMBIA	-	-	-	0,0	0,0	0,0	0,0	0,0
260 GHANA	1,7	-	30,0	19,0	0,0	0,0	16,1	14,9
264 GUINEA	-	26,3	18,9	42,7	0,0	0,0	4,4	0,0
266 GUINEA-BISSAU	-	-	-	-	0,0	0,0	1,1	0,0
270 KAMERUN	-	-	0,0	0,1	1,6	2,4	10,3	7,9
273 KAPP VERDEØYENE	-	-	-	0,0	0,0	0,0	0,0	0,0
276 KENYA	1,0	2,3	7,7	14,9	0,6	4,3	21,2	10,3
278 KONGO (BRAZZAVILLE)	-	0,2	0,3	8,9	0,0	0,0	16,7	14,9
279 ZAIRE	0,0	-	0,0	0,0	0,0	0,0	4,6	4,9
281 LESOTHO	-	0,0	-	0,0	0,0	0,0	10,0	0,0
283 LIBERIA	-	227,5	-	1 460,0	7,7	10,7	74,4	207,8
286 LIBYA	-	-	-	-	0,4	1,1	19,9	0,6
289 MADAGASKAR	0,0	0,1	0,5	0,0	0,0	0,0	4,3	0,0
296 MALAWI	-	-	0,1	1,2	0,8	0,0	1,7	3,1
299 MALI	0,0	0,1	0,4	1,1	0,6	0,3	4,4	0,0
303 MAROKKO	9,9	55,1	155,6	188,0	3,2	2,7	28,7	26,2
306 MAURETANIA	-	-	-	-	0,0	0,0	0,5	0,8
307 MAURITIUS	0,3	0,1	1,5	0,0	0,0	0,1	0,3	0,0
308 NAMIBIA TIDL. SØRVEST-AFR.	-	0,1	0,0	0,0	0,0	0,0	0,0	0,0
309 NIGER	-	2,9	0,0	1,0	1,1	3,5	11,1	54,1
313 NIGERIA	0,4	0,2	1,4	0,0	1,1	0,0	3,3	47,2
319 MOSAMBIK TIDL. PORT. Ø. AFR.	1,7	1,0	0,0	0,0	1,2	1,1	2,4	3,3
322 REUNION OG MAYOTTE	-	-	0,0	0,0	0,0	0,0	0,0	0,0
326 ZIMBABWE TIDL. RHODESIA	0,2	1,4	10,6	11,3	1,5	0,3	15,1	29,2
329 RWANDA	-	0,3	0,0	1,8	-	-	6,9	-
333 SAO TOMÉ OG PRINCIPE	-	0,0	0,6	0,1	0,4	0,0	2,9	3,2
336 SENEGAL	-	0,2	0,2	1,4	0,3	0,5	4,7	1,6
337 SENTRALAFRIKANSKE REP.	-	0,0	0,2	0,4	-	-	1,1	0,1
338 SEYCHELLENE	-	1,8	-	2,0	0,0	0,0	0,1	0,5
339 SIERRA LEONE	-	1,0	0,5	0,0	0,0	0,0	0,1	0,1
346 SOMALIA	-	-	0,0	0,1	0,5	1,2	0,6	1,4
349 SPANSKE OMRÅDER I AFRIKA	-	-	-	-	0,0	0,0	0,0	0,0
356 SUDAN	1,2	1,2	1,1	0,0	0,0	1,7	8,6	12,1
357 SWAZILAND	-	0,9	1,9	1,1	0,0	0,0	4,4	0,0
359 SØR-AFRIKA	1,5	21,9	33,3	81,5	10,8	-	40,0	5,9

TABELL 12. (FORTS.) SAMHANDELEN MED DE ENKELTELAND. MILL. KR
 IMPORTS AND EXPORTS BY COUNTRY. MILLION KRONER

	INNFORSEL - OPPRINNELSESLAND IMPORTS - COUNTRY OF ORIGIN				UTFORSEL - BESTEMMELSESLAND EXPORTS - COUNTRY OF DESTINATION			
	JULI		JANUAR-JULI		JULI		JANUAR-JULI	
	1987	1988	1987	1988	1987	1988	1987	1988
369 TANZANIA	0,1	0,2	4,8	1,8	20,9	6,9	71,3	29,6
373 TCHAD	-	-	-	0,4	-	0,4	0,8	0,4
376 TOGO	0,1	0,0	11,4	8,2	0,6	0,2	4,1	6,3
379 TUNISIA	0,9	0,7	8,0	15,5	3,4	0,8	16,4	22,5
386 UGANDA	-	0,0	-	3,4	0,2	-	4,4	1,2
389 ZAMBIA	-	0,0	0,0	0,1	0,4	1,7	10,0	16,4
393 BURKINA FASO	-	0,3	-	2,9	-	0,2	1,3	2,0
A S I A	946,1	765,7	8 631,1	7 709,2	783,5	714,1	4 062,7	4 162,8
404 AFGHANISTAN	0,0	0,0	1,4	2,5	1,0	-	25,2	7,7
409 BAHRAIN	3,8	1,9	11,0	2,1	0,4	0,6	6,8	11,2
410 BANGLADESH	3,5	2,3	29,1	23,5	0,7	0,2	11,7	3,0
412 BHUTAN	-	-	0,0	0,0	0,1	-	0,4	0,6
416 BRUNEI	-	-	-	0,1	0,1	-	0,3	0,3
420 BURMA	0,3	0,0	4,8	1,2	0,0	0,4	1,1	4,0
424 SRI LANKA TIDL. CEYLON	2,3	1,1	16,0	12,6	2,1	0,6	19,6	13,4
426 UNIONEN AV ARAB. EMIRATER	0,2	0,8	0,6	3,0	7,5	13,6	129,2	102,3
428 FILIPPINENE	5,1	9,9	4,1	46,8	7,3	8,0	122,6	24,3
432 TAIWAN TIDL. FORMOSA	52,8	52,7	411,3	466,2	60,5	15,9	188,4	79,3
436 HONG KONG	80,4	78,7	489,7	566,0	37,4	37,4	156,6	20,3
444 INDIA	14,1	10,8	109,2	141,7	13,5	14,5	209,8	218,7
448 INDONESIA	5,1	6,3	57,2	56,6	9,9	10,0	60,0	63,4
452 IRAK	0,7	-	-	-	0,0	0,0	2,7	3,9
456 IRAN	0,8	10,3	7,2	74,4	1,1	1,1	3,6	11,5
460 ISRAEL	13,8	11,6	191,9	177,6	116,8	103,2	492,1	327,3
464 JAPAN	601,4	385,3	5 008,1	4 283,7	142,8	232,9	1 017,8	1 385,3
476 JORDAN	-	0,4	0,0	32,5	0,3	0,3	3,6	4,1
478 KAMPUCHEA TIDL. CAMBODIA	-	0,0	0,1	0,1	-	-	-	-
484 KINA	35,3	36,2	679,1	291,7	51,8	42,6	295,5	260,0
488 KOREA, NORD-	0,0	2,5	0,1	31,4	-	2,4	0,1	23,7
492 KOREA, SØR-	53,7	70,9	1 033,2	655,9	41,8	28,2	219,7	297,6
496 KUWAIT	0,1	0,0	0,2	0,2	2,7	0,0	25,4	12,1
500 KYPROS	19,3	11,1	46,3	139,0	3,2	6,3	88,8	22,4
504 LAOS	-	0,0	-	2,0	-	-	0,0	-
508 LIBANON	0,0	0,0	-	0,4	1,3	3,4	11,7	15,0
510 MACAO	2,3	1,4	15,8	13,7	0,1	0,0	1,4	3,0
512 MALAYSIA	12,6	15,4	99,3	116,2	19,5	79,0	96,7	257,4
513 MALDIVENE	-	0,1	-	0,3	0,0	-	0,1	0,0
516 MONGOLIA	-	-	0,1	0,0	-	-	-	-
520 OMAN	0,1	0,4	0,4	0,0	2,5	2,0	19,2	11,1
528 NEPAL	0,4	0,4	4,2	3,1	0,1	0,0	1,0	1,0
534 PAKISTAN	11,7	9,6	81,5	80,2	3,4	1,3	109,0	181,7
540 QATAR	0,0	0,1	0,1	0,0	1,8	3,3	15,0	7,0
544 SAUDI-ARABIA	2,1	20,9	73,5	65,0	6,2	21,4	65,2	60,0
548 SINGAPORE	17,8	19,7	135,9	297,0	176,1	44,8	568,7	213,1
556 YEMEN, DET DEMOKRATISKE	-	-	0,1	0,9	-	-	1,8	0,3
564 SYRIA	0,2	0,1	1,4	0,9	0,9	-	10,1	4,3
568 THAILAND	7,0	12,8	88,0	118,4	26,8	35,9	113,2	179,4
571 RYUKYU-ØYENE	-	-	-	-	-	-	0,1	-
575 VIETNAM, SOSIALISTISKE REP.	0,0	0,1	0,1	1,9	0,0	0,8	0,4	17,1
578 YEMEN, DEN ARABISKE REPUB.	-	0,0	-	0,1	0,5	0,0	2,4	3,5
N O R D - A M E R I K A	958,8	1 142,4	7 196,4	9 450,8	1 087,1	942,7	11 950,6	6 270,3
602 BARBADOS	0,0	0,0	0,0	0,2	1,2	0,5	5,7	6,3
604 BELIZE	-	0,1	0,0	0,3	-	0,3	1,1	1,0
607 BAHAMAS, BERMUDA	0,1	0,0	0,0	0,4	245,0	9,3	432,4	121,1
612 CANADA	205,6	306,0	1 173,3	1 259,4	137,4	232,4	696,4	957,4
616 COSTA RICA	7,9	5,5	51,3	32,2	0,2	1,2	3,4	4,0
620 CUBA	0,0	0,0	0,0	0,1	0,7	0,7	1,6	2,3
624 DOMINGO-REPUBLIKKEN	-	0,9	0,0	1,2	1,0	2,4	5,3	14,8
628 FRANSKE ANTILLER	0,0	0,3	0,0	3,7	5,5	11,2	35,2	52,2
631 GRØNLAND	6,3	2,4	26,2	34,2	2,8	15,9	101,0	281,7
632 GUATEMALA	3,9	0,3	10,0	5,3	0,2	0,4	26,3	12,1
636 HAITI	-	0,7	0,1	0,1	0,8	1,3	8,4	7,0
644 HONDURAS	3,9	0,4	28,2	10,8	0,5	0,7	3,0	1,8
648 JAMAICA	0,3	0,4	2,8	3,2	0,7	0,2	1,1	1,4
652 MEXICO	45,6	28,5	158,6	144,7	3,4	11,5	19,6	47,3
656 NEDERLANDSKÉ ANTILLER	-	0,0	0,0	1,7	1,7	0,0	0,0	5,5
664 NICARAGUA	-	5,0	3,1	7,2	0,5	1,1	10,9	19,8
669 PANAMA MED KANALSONEN	6,6	179,3	73,3	1 368,1	20,5	4,0	1 763,2	239,8
672 SALVADOR	0,0	1,4	0,1	7,6	0,1	0,5	13,7	20,3
676 SAINT-PIERRE OG MIQUELON	-	-	-	0,0	-	-	-	-
680 TRINIDAD OG TOBAGO	-	0,0	0,3	0,3	0,4	0,5	13,4	13,5
684 U.S.A.	678,6	595,2	5 599,5	6 008,9	666,7	654,3	4 780,3	4 444,3
688 AMERIKANSKE VIRGINØYER	-	-	1,4	0,0	0,0	-	0,6	0,6

TABELL 12. (FORTS.). SAMHANDLEN MED DE ENKELTE LAND. MILL. KR
 IMPORTS AND EXPORTS BY COUNTRY. MILLION KRONER

	INNFØRSEL - OPPRINNELSES LAND IMPORTS - COUNTRY OF ORIGIN				UTFØRSEL - BESTEMMELSES LAND EXPORTS - COUNTRY OF DESTINATION			
	JULI		JANUAR-JULI		JULI		JANUAR-JULI	
	1987	1988	1987	1988	1987	1988	1987	1988
S Ø R - A M E R I K A	196,2	202,5	1 324,8	1 264,3	36,8	86,4	484,4	551,6
705 ARGENTINA	47,4	19,3	134,6	82,6	3,7	10,6	22,4	35,6
710 BOLIVIA	-	-	0,4	0,0	0,1	0,2	1,4	0,6
715 BRASIL	48,4	45,3	403,1	434,1	5,3	22,0	230,6	191,2
720 GUYANA	-	-	0,7	0,0	0,1	-	0,1	-
725 CHILE	8,9	5,4	62,1	82,0	5,2	26,4	46,5	108,0
730 COLOMBIA	14,9	11,7	146,6	140,2	5,0	7,7	53,8	46,0
735 ECUADOR	0,3	0,3	3,2	3,6	4,6	1,3	25,1	3,1
740 FALKLANDSØYENE	-	1,6	12,3	21,0	-	-	-	0,9
745 FRANSK GUIANA	-	0,1	-	1,0	-	0,1	0,1	1,2
755 PARAGUAY	0,0	48,6	12,8	48,7	0,0	0,2	0,5	0,8
760 PERU	0,9	0,1	6,4	7,6	6,0	0,6	15,7	6,1
765 SURINAM	46,1	51,2	357,9	374,9	-	-	0,8	1,0
770 URUGUAY	0,9	3,7	8,9	9,3	0,9	0,1	4,2	2,0
775 VENEZUELA	28,4	14,8	175,7	59,2	5,9	17,1	83,4	155,3
O C E A N I A	49,5	58,2	366,7	481,8	60,1	86,0	451,5	540,8
804 AUSTRALIA	38,2	41,4	323,2	391,4	57,3	79,1	351,2	460,8
806 PAPUA - NY GUINEA	0,0	0,1	0,2	6,3	0,1	0,0	0,6	2,3
807 PITCAIRNØYENE	-	0,0	-	0,0	-	0,0	1,8	0,0
808 KIRIBATI	0,0	0,3	0,0	5,5	-	-	-	0,0
809 SALOMONØYENE	1,1	-	11,8	9,5	-	-	-	0,0
811 FIJI	-	3,8	-	8,1	-	-	-	0,9
812 VANUATU	-	-	0,0	1,2	0,0	0,1	0,6	0,0
813 TONGA	-	-	0,1	0,0	-	-	64,0	0,0
814 TUVALU	0,1	-	-	0,0	-	-	0,8	-
815 FRANSK BES. I OCEANIA	-	0,0	-	0,2	0,9	0,5	3,3	15,1
818 NAURU	-	0,0	-	0,3	-	0,2	-	2,2
820 NEW ZEALAND	10,2	12,4	31,1	56,4	1,7	5,7	28,4	58,2
825 U.S.A.'S BES. I OCEANIA	-	0,1	0,3	2,6	0,1	0,5	0,7	1,4
830 VEST SAMOA	-	-	-	0,0	-	-	0,0	0,0
900 INTERNASJ. ORGANISASJONER	-	-	-	-	-	-	-	0,2

LANDOMRÅDER, SE TABELL 13.

NORDEN - DANMARK, FÆRØYANE, FINLAND, ISLAND OG SVERIGE.

EFTA - FINLAND, ISLAND, SVERIGE, SVEITS OG ØSTERRIKE.

E F - DANMARK, BELGIA OG LUXEMBOURG, FRANKRIKE, HELLAS, IRLAND, ITALIA, NEDERLAND, PORTUGAL, SPANIA, STORBRIANNIA OG FORBUNDSREPUBLIKKEN TYSKLAND (BRD).

COMECON, EUROPEISKE - BULGARIA, POLEN, ROMANIA, SOVJETUNIONEN, TSEKKOSLOVAKIA, DEN TYSKE DEMOKRATISKE REPUBLIKK (DDR) OG UNGARN.

UTVIKLINGSLAND - JUGOSLAVIA OG MALTA, AFRIKA UNNTATT SØR-AFRIKA, ASIA UNNTATT JAPAN, NORD- OG SØR-AMERIKA UNNTATT U S A, CANADA OG GRØNLAND, OCEANIA UNNTATT AUSTRALIA OG NEW ZEALAND.

REGIONAL GROUPS OF COUNTRIES, SEE TABLE 13.

NORDIC COUNTRIES - DENMARK, THE FAEROES, FINLAND, ICELAND AND SWEDEN.

EFTA - FINLAND, ICELAND, SWEDEN, SWITZERLAND AND AUSTRIA.

E C - DENMARK, BELGIUM AND LUXEMBOURG, FRANCE, GREECE, IRELAND, ITALY, NETHERLANDS, PORTUGAL, SPAIN, UNITED KINGDOM AND THE FEDERAL REPUBLIC OF GERMANY (FRG).

COMECON, EUROPEAN - BULGARIA, POLAND, ROMANIA, SOVIET UNION, CZECHOSLOVAKIA, THE GERMAN DEMOCRATIC REPUBLIC (GDR) AND HUNGARY.

DEVELOPING, COUNTRIES - YUGOSLAVIA AND MALTA, AFRICA EXCLUDING SOUTH AFRICA, ASIA EXCLUDING JAPAN, NORTH- AND SOUTH AMERICA EXCLUDING U S A, CANADA AND GREENLAND, OCEANIA EXCLUDING AUSTRALIA AND NEW ZEALAND.

TABELL 13. SAMHANDELEN MED DE VIKTIGSTE LAND.

HOVEDGRUPPER ETTER SITC. JANUAR - JULI 1988. MILL. KR
 TRADE WITH PRINCIPAL COUNTRIES BY DIVISIONS OF THE SITC. MILLION KRONER

GRUPPE	NORDEN		EFTA		EF		COMECON		UTVIKLINGS- LAND	
	INNF.	UTF.	INNF.	UTF.	INNF.	UTF.	INNF.	UTF.	INNF.	UTF.
I ALT	24842.9	15968.0	20591.8	12725.0	39215.8	54150.8	1768.0	1014.2	9741.7	4802.0
0 MATVARER OG LEVENDE DYR	986.9	1533.1	594.8	1083.7	1787.3	3267.0	101.2	145.3	1150.6	409.7
00 LEVENDE DYR(UNNT. DE I H.GR 03)	6.6	2.9	3.1	2.3	9.6	0.8	0.3	-	0.0	-
01 KJØTT OG KJØTTVARER	29.6	16.6	14.7	16.8	20.9	13.4	0.1	1.0	8.1	8.6
02 MEIERIVARER OG EGG	26.5	33.2	5.6	31.0	33.9	34.5	-	29.9	0.0	15.5
03 FISK OG FISKEVARER	165.5	989.7	68.9	633.4	86.9	304.2	65.5	95.7	49.0	353.3
04 KORN OG KORNVARER	180.7	48.0	112.7	40.2	255.3	26.8	1.3	8.4	41.5	6.6
05 FRUKT OG GRØNNSAKER	63.4	17.1	75.3	16.5	591.8	6.4	26.0	0.1	546.4	0.0
06 SUKKER, SUKKERVARER OG HØNNING	188.6	24.3	57.4	18.2	237.1	6.4	0.6	0.1	19.3	0.0
07 KAFFE, TE OG KRYDDERIER	136.2	43.1	137.0	16.9	209.5	28.2	0.4	0.0	420.2	0.4
08 FORSTOFFER FOR DYR UNNT. KORN	77.4	299.6	54.9	251.9	186.6	93.6	6.8	9.9	15.7	18.3
09 FORSKJELLIGE MATVARER	112.4	58.7	65.1	56.5	155.7	14.2	0.3	0.1	50.5	6.7
11 DRIKKEVARER OG TOBAKK	126.7	42.0	125.3	35.4	296.3	18.9	4.7	0.2	29.2	1.7
1 DRIKKEVARER	32.3	6.2	23.9	2.6	236.2	13.7	4.7	0.2	3.9	1.5
12 TOBAKK OG TOBAKKSVARER	94.4	35.7	101.4	32.8	60.1	5.3	-	0.0	25.3	0.2
2 RÅVARER, IKKE SPISELIGE UNNTATT BRENSELSTOFFER	1940.8	1156.9	1441.3	694.2	1568.4	2414.2	138.8	359.4	1347.5	109.7
21 HUDER OG SKINN, RÅ	353.3	478.6	30.9	69.7	342.6	537.3	0.0	0.5	0.6	24.5
22 OLJEFRØ OG OLJEHOLDIGE FRUKTER	2.5	0.9	1.1	0.7	8.8	0.2	-	-	105.6	-
23 RÅGUMMI, OGSÅ SYNT. OG REGEN.	6.5	0.4	5.7	0.4	29.8	0.4	5.3	-	15.6	0.0
24 TØMMER, TRELAST OG KORK	977.2	143.1	918.4	137.2	136.6	180.3	84.3	0.1	70.5	3.5
25 PAPIRMASSE OG PAPIRAVFALL	172.6	200.4	170.6	190.0	5.3	777.7	2.1	298.3	0.2	63.3
26 TEKSTILFIBRER OG AVFALL	10.2	5.4	15.8	3.5	40.9	32.9	0.0	0.1	2.5	0.8
27 RÅ GJØDNINGSTOFFER OG RÅ MINERALER, I.E.N.	150.9	57.3	127.5	32.9	300.9	427.4	34.0	9.1	88.3	8.2
28 MALMER OG AVFALL AV METALL	162.1	221.8	153.9	211.0	442.2	451.4	6.4	51.2	1016.6	1.7
29 ANIMALSKE OG VEGETAB. RÅVARER	105.7	48.9	17.5	48.7	261.2	6.6	2.7	0.1	47.6	1.7
3 BRENSELSTOFFER, SMØRELJER, KULL, KOKS OG BRIKETTER	941.4	2583.2	604.1	2117.7	1666.5	27802.0	362.6	93.0	130.1	285.6
32 KULL, KOKS OG BRIKETTER	19.3	31.7	25.3	31.6	327.5	24.3	23.9	-	28.5	4.2
33 MINERALOLJE OG -PRODUKTER	845.5	2347.5	504.0	1959.3	1023.4	17801.5	337.8	93.0	101.6	275.5
34 GASS	8.5	78.6	8.1	59.2	314.1	9918.4	-	-	-	5.6
35 ELEKTRISK STRØM	68.2	125.4	66.8	67.6	1.4	57.8	-	-	-	-
4 DYRE- OG PLANTEFETT, -OLJE OG VOKS	90.1	60.4	68.4	47.9	47.6	105.3	0.2	17.9	10.7	88.6
41 DYREFETT OG -OLJER	68.4	25.3	54.7	10.7	21.2	84.0	-	1.9	-	1.6
42 PLANTEFETT OG -OLJER	2.5	0.9	1.1	0.7	8.8	0.2	3.9	-	105.6	-
43 BEARBEIDDE DYRE- OG PLANTEFETT	6.5	0.4	5.7	0.4	29.8	0.4	5.3	-	15.6	0.0
5 KJEMISKE PRODUKTER, I.E.N.	2130.0	2399.4	1841.7	1687.6	4236.9	3329.8	153.6	103.5	239.4	1040.0
51 ORGANISKE KJEMISKE PRODUKTER	146.4	179.1	169.3	176.9	626.9	395.1	43.5	22.5	35.6	355.4
52 UORGANISKE KJEMISKE PRODUKTER	163.1	142.6	161.0	97.2	276.7	667.4	46.1	36.9	135.5	76.8
53 FARGE- OG GARVESTOFFER	222.7	160.9	181.4	108.6	382.8	173.6	1.1	11.7	1.5	50.9
54 MEDISINSKE OG FARMASØYTISKE PRODUKTER	408.9	142.9	368.3	113.5	614.7	114.2	1.1	2.5	8.0	25.9
55 FLYKTIGE OLJER, PÅRFYME M.V.	250.3	66.6	162.2	51.8	478.8	65.1	0.4	5.7	15.2	31.0
56 KUNSTGJØDEL	44.3	472.8	42.0	214.9	177.5	465.6	30.3	-	0.1	351.7
57 PLASTRÅSTOFFER	333.4	869.8	343.1	612.3	597.7	1025.2	24.4	15.9	17.8	69.9
58 PLAST HALVFABRIKATA	353.9	201.3	216.8	145.8	506.8	165.5	0.6	2.3	5.0	1.1
59 KJEMISKE PRODUKTER, I.E.N.	207.1	163.3	197.6	166.6	575.0	258.3	6.1	6.0	20.7	77.3
6 BEARBEIDDE VARER I.E.N.	6388.3	3226.6	5820.3	2926.4	8469.3	12043.3	664.2	162.9	540.7	1060.8
61 LÆR, LÆRVARER OG BEREDEDTE PELSSKINN	38.7	43.3	51.2	38.1	86.8	41.2	0.8	1.1	6.8	6.1
62 GUMMIVARER	188.4	104.5	181.9	97.2	423.9	142.0	8.4	0.5	41.8	9.0
63 VARER AV TRE OG KORK, UNNTATT MØBLER	662.8	99.6	580.1	81.7	169.4	112.6	15.0	0.2	51.2	3.2
64 PAPIR OG PAPP OG VARER DERAV	1562.7	401.0	1469.7	314.0	574.7	2154.4	5.2	79.8	8.6	263.3
65 TEKSTILGARN, -STOFFER OG -VARER	534.8	242.2	420.2	177.8	1255.0	230.5	47.5	2.9	210.9	29.4
66 VARER AV IKKE-MET. MINERALER ..	659.8	197.0	531.2	166.7	870.1	154.7	52.9	0.9	36.2	19.7
67 JERN OG STÅL	962.2	669.8	947.1	526.2	1761.2	1748.9	47.7	18.3	29.5	208.3
68 METALLER, UNNT. JERN OG STÅL ..	355.6	920.0	387.9	1062.7	702.0	7040.2	472.7	57.6	62.7	431.1
69 VARER AV METALLER, I.E.N.	1423.4	549.3	1251.0	462.0	2626.3	418.5	13.9	1.6	93.1	90.7
7 MASKINER OG TRANSPORTMIDLER ..	7165.2	3771.3	6351.2	3131.2	13870.6	3962.0	179.4	100.5	4857.9	1634.8
71 KRAFTMASKINER OG -UTSTYR	303.6	95.5	289.9	58.8	624.1	226.6	15.2	7.5	4.9	130.1
72 MASKINER FOR SPES. INDUSTRIER ..	1379.5	471.5	1209.8	396.5	2157.0	624.3	45.0	18.5	34.3	98.2
73 METALLBEARBEIDINGSMASKINER ..	106.8	23.0	102.2	20.2	212.9	84.0	14.3	8.5	13.7	7.7
74 INDUSTRIMASK. OG -UTSTYR I.E.N.	1524.5	425.7	1271.3	306.4	2592.6	602.7	14.9	15.3	27.3	382.7
75 KONTORMASKINER OG AUTOMATISK DATABEHANDLINGSUTSTYR	301.8	340.6	279.2	245.8	1375.0	695.4	1.4	34.9	260.6	133.2
76 TELEKOM. APPARATER OG -UTSTYR ..	494.2	304.8	424.5	324.6	714.9	248.4	1.2	5.8	216.3	183.0
77 ELEKTR. MASKINER OG APPARATER ..	846.6	538.6	931.3	515.7	2684.4	407.8	45.1	6.3	157.3	95.0
78 KJØRETØYER FOR VEG	1416.5	651.9	1307.4	579.6	2679.3	497.0	25.6	3.3	36.4	14.8
79 ANDRE TRANSPORTMIDLER, INKL. SKIP	791.5	919.6	535.7	665.6	830.7	575.9	16.7	0.2	4107.0	590.1
80 SKIP OG BÅTER	444.3	730.0	198.9	469.1	595.1	290.9	1.0	-	4087.4	563.6
81 NYBYGDE	203.3	693.6	59.8	438.7	170.2	2.0	1.0	-	171.8	133.3
82 ELDTRE	241.1	36.5	139.0	30.4	424.8	288.9	-	-	3915.6	430.3
83 OLJEPLATTFORMER	-	-	-	-	-	84.5	-	-	-	-
8 FORSKJELLIGE FERDIGE VARER ..	5047.2	1185.3	3717.4	989.8	7249.2	1185.4	163.3	31.4	1435.3	165.3
81 PREFABRIKERT BYGNINGER, SANITÆR-, VARME- OG LYSUTSTYR ..	391.0	130.9	328.2	105.3	257.9	121.0	3.4	1.0	10.4	19.1
82 MØBLER OG DELER	1391.8	223.8	901.7	176.3	897.9	194.8	44.8	0.6	68.9	7.9
83 REISEEFFEKTER, VESKER O.L.	25.3	6.0	20.0	2.9	72.3	6.0	6.8	0.0	88.4	0.2
84 KLAR OG TILBEHØR TIL KLÆR	1014.7	110.0	547.9	87.6	2508.0	100.7	40.5	4.0	727.4	3.8
85 FOTTØY	101.3	29.9	128.2	23.4	446.0	11.4	21.6	0.4	203.0	0.2
87 VITENSKAP. OG TEKN. INSTRUM.	340.1	142.8	318.7	119.4	709.4	280.6	3.8	20.4	20.5	81.7
88 FOTOGR. OG OPTISKE ARTIKLER	46.8	21.0	89.9	20.3	381.5	26.6	1.7	0.0	42.5	1.2
89 FORSKJ. FERDIGE VARER I.E.N.	1736.2	520.9	1382.8	454.4	1976.1	444.4	40.6	5.0	274.2	51.2
9 VARER IKKE GRUPP. ETTER ART	-	-	-	-	-	-	-	-	-	-

LANDOMRÅDER, SE FOREGÅENDE SIDE.

REGIONAL GROUPS OF COUNTRIES,
SEE PREVIOUS PAGE.

TABELL 13. (FORTS.). SAMHANDELEN MED DE VIKTIGSTE LAND.

HOVEDGRUPPER ETTER SITC. JANUAR-JULI

1988. MILL. KR

TRADE WITH PRINCIPAL COUNTRIES BY DIVISIONS OF THE SITC. MILLION KRONER

GRUPPE	IRLAND		ITALIA		JUGOSLAVIA		NEDERLAND		POLEN		PORTUGAL		ROMANIA	
	INNF.	UTF.	INNF.	UTF.	INNF.	UTF.	INNF.	UTF.	INNF.	UTF.	INNF.	UTF.	INNF.	UTF.
I ALT	752.4	217.7	2996.2	2105.0	137.7	123.1	3169.9	5791.4	234.1	288.8	807.8	572.5	383.1	5.9
0	29.1	8.2	97.5	305.3	10.4	2.2	289.5	45.7	32.8	63.1	13.2	330.0	-	-
00	0.2	-	-	-	-	-	0.1	0.0	0.3	-	-	-	-	-
01	2.7	-	-	0.0	6.0	0.7	0.0	1.1	-	0.8	-	-	-	-
02	-	-	1.1	-	-	1.5	0.4	0.5	-	29.4	-	0.1	-	-
03	1.7	0.6	0.4	302.0	0.7	0.0	4.1	40.5	8.0	52.9	1.8	329.0	-	-
04	1.6	1.9	9.0	0.9	0.7	-	15.2	0.4	10.0	0.0	-	0.3	-	-
05	0.0	0.1	65.5	1.0	2.8	-	171.0	0.6	17.6	0.0	10.3	-	-	-
06	0.2	-	3.1	-	0.0	-	11.9	0.6	0.0	0.0	-	0.4	-	-
07	0.0	-	16.9	0.0	0.1	-	63.9	0.8	0.1	0.0	-	0.1	-	-
08	-	5.4	-	1.3	-	-	12.7	1.2	6.7	-	-	-	-	-
09	22.6	0.3	3.6	0.2	0.0	-	10.1	0.5	-	-	1.1	0.1	-	-
1	8.4	0.2	22.6	1.5	5.9	0.0	12.6	1.4	0.2	0.2	7.0	0.0	1.3	-
11	8.4	0.2	22.6	1.5	5.9	0.0	12.6	1.4	0.2	0.2	7.0	0.0	1.3	-
12	0.0	-	-	-	4.4	0.0	6.7	0.4	-	-	-	-	-	-
2	290.5	2.2	26.7	154.7	0.0	0.5	185.7	204.4	15.5	51.5	17.1	3.8	3.2	-
21	-	-	0.0	34.0	0.0	-	-	2.7	-	0.0	-	-	-	-
22	-	-	0.0	-	-	-	2.6	-	2.9	-	-	-	0.0	-
23	-	-	0.3	-	-	-	3.4	-	0.4	-	-	-	-	-
24	0.2	0.2	0.7	0.1	0.0	-	1.8	30.9	11.0	-	12.0	-	3.2	-
25	2.2	1.3	0.0	58.4	-	-	0.1	93.5	-	24.7	0.7	2.5	-	-
26	1.2	-	1.8	0.1	-	-	4.4	-	-	0.1	0.2	-	-	-
27	3.6	0.4	9.8	53.8	-	0.5	60.1	47.3	0.3	2.6	4.1	1.1	-	-
28	283.4	0.3	0.5	8.3	-	-	8.9	28.6	-	24.1	-	-	-	-
29	-	-	13.6	0.0	0.0	-	104.6	1.4	0.9	-	0.2	0.1	-	-
3	0.1	3.0	20.3	88.5	-	-	105.7	3256.1	17.8	83.7	-	3.4	-	-
31	-	-	-	0.3	-	-	13.3	1.2	17.8	-	-	-	-	-
32	0.0	3.0	20.2	85.7	-	-	91.8	2476.3	-	83.7	-	-	-	-
33	0.1	-	0.1	2.5	-	-	0.6	778.6	-	-	-	3.4	-	-
34	-	-	-	-	-	-	-	-	-	-	-	-	-	-
35	-	-	-	-	-	-	-	-	-	-	-	-	-	-
4	-	0.1	2.3	1.8	0.0	-	8.7	4.9	-	13.2	0.5	0.1	-	-
41	-	-	2.2	1.4	-	-	3.9	4.6	-	0.1	0.5	-	-	-
42	-	-	0.0	-	-	-	5.6	-	2.9	-	-	-	0.0	-
43	0.2	0.2	0.3	-	-	-	3.4	-	0.4	-	-	-	-	-
5	43.6	31.3	75.5	110.7	0.8	16.3	552.3	192.3	29.3	15.7	4.3	23.8	0.2	0.6
51	1.4	-	11.8	5.0	0.5	0.2	12.5	16.9	0.9	1.7	0.6	10.8	-	0.6
52	13.7	18.6	6.1	43.7	-	0.1	34.3	19.0	21.6	10.7	0.6	4.8	-	-
53	0.4	2.0	2.1	1.7	-	1.4	27.0	24.8	-	0.6	0.5	0.0	-	-
54	0.9	0.6	8.8	1.6	0.0	1.5	92.6	9.6	-	-	0.8	0.3	0.0	-
55	21.0	0.6	8.7	1.0	-	0.0	30.6	2.5	-	0.4	0.4	1.6	0.0	-
56	-	0.1	0.1	0.0	-	-	31.0	37.3	1.8	-	-	-	-	-
57	1.2	7.8	7.6	39.3	0.3	0.9	108.4	65.2	1.2	1.6	1.6	2.3	-	-
58	0.3	0.5	17.3	6.4	0.0	-	41.2	6.0	0.0	0.3	0.4	1.8	0.1	-
59	4.7	1.1	13.1	11.9	0.0	12.1	59.8	11.0	3.7	0.4	0.1	2.2	0.0	-
6	33.3	79.5	679.8	1153.4	29.6	6.4	932.0	1599.3	71.3	26.4	137.0	164.7	346.8	1.9
61	0.0	0.1	27.7	2.3	0.1	0.1	5.6	0.3	0.0	1.1	0.1	0.1	0.1	-
62	0.0	0.4	40.8	1.0	5.0	0.0	25.1	31.0	0.2	0.5	0.5	0.2	0.2	-
63	0.0	0.5	6.2	1.1	0.1	0.3	8.8	14.2	0.1	0.1	0.5	1.2	0.0	-
64	0.0	4.4	17.1	61.2	0.7	0.3	122.7	196.6	2.2	5.5	5.8	18.4	0.2	-
65	5.9	12.1	75.6	12.2	4.4	0.0	123.9	19.0	3.4	0.5	92.7	30.7	1.7	-
66	2.5	0.1	100.4	2.4	0.3	1.5	49.3	29.1	19.6	0.7	31.0	2.4	0.7	-
67	3.1	10.1	28.2	98.6	0.1	0.8	173.5	61.6	26.8	0.7	0.1	8.8	5.3	-
68	0.4	15.2	9.0	963.7	18.5	1.8	36.3	1222.1	5.3	16.3	0.1	99.9	337.1	1.9
69	12.6	0.6	374.7	11.0	0.4	2.0	390.9	25.3	2.6	1.3	6.2	3.0	1.4	0.0
7	250.6	78.9	1106.4	223.9	46.3	75.1	755.8	409.2	35.5	25.3	24.1	31.6	2.1	1.4
71	3.4	1.3	23.5	32.0	0.1	2.7	21.3	18.9	3.7	7.1	0.2	4.6	0.0	0.0
72	4.4	12.4	173.7	25.5	3.5	9.4	100.0	70.1	4.6	1.6	0.2	10.0	-	0.0
73	0.7	0.5	26.7	0.5	0.0	-	7.7	50.8	1.0	1.8	0.3	0.1	-	-
74	13.5	12.6	285.7	53.4	2.0	43.1	136.3	95.0	2.5	10.7	0.6	8.5	0.8	1.4
75	142.3	12.3	111.5	37.0	0.1	4.9	84.3	67.4	-	0.1	0.4	3.1	-	-
76	32.1	1.7	101.5	16.2	0.1	5.5	15.4	21.5	0.4	2.4	7.4	1.4	0.0	0.0
77	51.9	36.8	254.3	16.8	14.0	2.6	204.4	25.9	2.7	1.0	8.4	2.1	0.9	0.0
78	2.5	1.0	121.9	32.7	3.4	0.0	119.0	24.4	4.8	0.6	6.6	1.2	0.4	-
79	0.1	0.3	8.2	9.8	0.0	6.8	67.8	35.1	15.8	0.2	-	0.7	-	-
8	-	-	-	-	-	5.9	52.3	0.1	1.0	-	-	-	-	-
81	-	-	-	-	-	-	42.5	0.1	-	-	-	-	-	-
82	96.7	14.3	964.3	65.2	44.7	22.7	325.2	77.1	31.9	9.6	604.6	15.1	29.5	2.0
83	0.0	1.6	26.8	3.0	0.5	0.9	21.3	3.8	1.3	1.0	2.4	0.5	0.0	-
84	0.9	0.3	85.4	2.9	24.5	3.0	55.5	7.9	12.9	0.1	5.2	0.2	7.5	-
85	0.6	-	14.1	0.1	0.5	-	8.7	0.3	0.2	-	2.2	0.1	0.1	-
86	42.8	0.2	481.4	5.0	5.7	-	30.0	5.6	12.6	0.7	467.6	5.2	10.1	-
87	0.2	-	183.6	0.5	2.8	-	3.6	0.8	0.3	-	111.9	0.5	10.8	-
88	8.4	3.9	22.4	13.1	6.1	13.7	39.1	19.9	0.3	5.7	0.1	3.6	0.0	1.9
89	3.6	2.0	25.3	1.9	1.0	-	28.3	3.2	0.0	0.0	0.0	0.0	0.0	-
9	40.0	6.2	128.2	38.8	3.8	5.2	158.8	35.6	4.5	2.1	15.0	4.9	1.1	0.0

TABELL 14 UTFØRSEL. VIKTIGERE VARER FORDELT PÅ BESTEMMELSESLAND

VARENR. H S	VARE OG LAND	ENHET	JULI	1988	JANUAR-JULI	1988
			MENGDE	VERDI	MENGDE	VERDI
				1000 KR.		1000 KR.
0301.9100-9300	FERSK ELLER KJØLT FISK ELLERS					
0301.9909	INKL. FILETER	TONN	4642	168634	46048	1399577
0302.1101-2900	101 DANMARK		960	28969	11625	264903
0302.6200-6909	106 SVERIGE		370	11520	2468	87257
0304.1001-1003	112 BELGIA; LUXEMBOURG		295	7484	2179	54204
0304.1009	117 FRANKRIKE		1036	34702	8425	278905
	127 NEDERLAND		116	2798	835	24337
	137 SPANIA		240	12430	1516	72462
	139 STORBRIANNIA OG N.-IRLAND		99	4693	893	37966
	141 SVEITS		79	3978	672	34402
	144 TYSKLAND (BRD)		616	19069	7389	182875
	464 JAPAN		114	6034	1192	61080
	684 U S A		606	32523	5163	263625
	ANDRE LAND		113	4434	3691	37562
0303.1000-4900	FRYST FISK ELLERS, UNNT. FILERER	TONN	1641	38963	28023	344081
0303.6000-7909	101 DANMARK		202	4283	4782	45041
	103 FINLAND		23	218	204	4888
	106 SVERIGE		4	176	194	5225
	117 FRANKRIKE		335	19347	2244	108372
	139 STORBRIANNIA OG N.-IRLAND		223	3497	1917	18914
	142 TSJEKOSLOVAKIA		54	152	1205	4274
	143 TYRKIA		-	-	1223	4270
	144 TYSKLAND (BRD)		208	2729	2524	26965
	151 TYSKLAND (DDR)		-	-	40	241
	460 ISRAEL		104	604	547	3560
	464 JAPAN		336	5358	9941	87928
	684 U S A		34	731	544	10889
	ANDRE LAND		118	1867	2657	23514
0304.2001-2004	FRYSTE FILETER AV FISK, UNNT. SILD	TONN	6112	114085	44920	945772
0304.2006-2009	101 DANMARK		1	120	1344	24807
	103 FINLAND		149	3252	1748	38433
	106 SVERIGE		92	2841	2014	59902
	112 BELGIA; LUXEMBOURG		28	652	865	16948
	117 FRANKRIKE		643	14016	3369	79271
	123 ITALIA		162	5476	725	25404
	139 STORBRIANNIA OG N.-IRLAND		2410	46687	13649	283998
	141 SVEITS		32	916	335	9378
	144 TYSKLAND (BRD)		2086	32563	12575	216908
	153 ØSTERRIKE		23	668	380	11108
	684 U S A		40	958	6783	164277
	ANDRE LAND		445	5936	1133	15339
0305.3002-3009	SALTET ELLER TØRKET FISK, I.E.N.,					
0305.4100-4900	HERU. FILETER	TONN	1380	38641	20700	510085
0305.6200-6909	101 DANMARK		151	2790	2201	46232
	103 FINLAND		0	3	1	82
	106 SVERIGE		5	550	182	16057
	117 FRANKRIKE		3	426	646	15953
	123 ITALIA		496	14696	3002	95852
	132 PORTUGAL		560	11678	10207	218069
	137 SPANIA		68	1354	2582	60667
	ANDRE LAND		96	7144	1879	57173
0305.5101-5104	TØRRFISK	TONN	332	23790	3645	151712
0305.5901-5902	123 ITALIA		150	18717	823	82638
0305.5904-5907	204 ANGOLA		-	-	261	6120
	270 KAMERUN		78	2359	201	5916
	319 MOSAMBIK		-	-	100	2332
	ANDRE LAND		103	2714	2260	54705
0305.5107	KLIPPFISK	TONN	1371	38306	13778	390630
0305.5905-5906	112 BELGIA; LUXEMBOURG		16	570	172	6819
0305.5908	117 FRANKRIKE		145	4707	1489	50207
	123 ITALIA		155	4127	832	26581
	132 PORTUGAL		343	9421	3636	110181
	137 SPANIA		14	602	241	8849
	141 SVEITS		34	1279	261	10537
	144 TYSKLAND (BRD)		-	-	190	7811
	254 GABON		53	811	383	6200
	278 KONGO (BRAZZAVILLE)		-	-	371	7031
	628 FRANSKE ANTILLER		90	2119	832	19772
	684 U S A		16	734	176	7369
	715 BRASIL		441	12435	4044	100195
	ANDRE LAND		65	1502	1150	29080

TABELL 14 (FORTS.). UTFØRSEL. VIKTIGERE VARER FORDELT PÅ BESTEMMELSES-LAND

VAREN- NR. H S	VARE OG LAND	ENHET	JULI	1988	JANUAR-JULI	1988
			MENGDE	VERDI	MENGDE	VERDI
			1000 KR.		1000 KR.	
0306.1100-2900 0307.1000-9900	KREPSDYR OG BLØTDYR, IKKE HERMETISKE	TONN	774	33203	7000	284407
	101 DANMARK		25	696	527	13707
	102 FÆRØYANE		-	-	40	238
	105 ISLAND		-	-	108	1479
	106 SVERIGE		145	5230	1199	43855
	117 FRANKRIKE		113	3654	1081	40671
	464 JAPAN		240	14180	2198	131026
	684 U S A		142	3871	412	10387
	ANDRE LAND		109	5573	1436	43044
0406.1000-9000	OST OG OSTEMASSE	TONN	1719	28694	10523	172564
	101 DANMARK		41	257	717	5158
	106 SVERIGE		58	1192	1171	20672
	139 STORBRITANNIA OG N.-IRLAND		42	809	493	9498
	144 TYSKLAND (BRD)		61	1415	391	9234
	464 JAPAN		524	5703	2065	20841
	612 CANADA		69	1631	531	11013
	684 U S A		785	14914	3136	63044
	804 AUSTRALIA		76	1611	968	17679
	ANDRE LAND		63	1162	1050	15426
1504.2020	SILDEOLJE OG ANNEN FISKEOLJE	TONN	-	-	2317	5388
	101 DANMARK		-	-	1000	2006
	127 NEDERLAND		-	-	1281	2730
	139 STORBRITANNIA OG N.-IRLAND		-	-	2	309
	144 TYSKLAND (BRD)		-	-	18	20
	684 U S A		-	-	15	305
	ANDRE LAND		-	-	0	17
1604	FISK, TILBEREDT ELLER KONSERVET, KAVIAR OG KAVIARETTERLIKNINGER AV ROGN	TONN	1973	44507	15347	358114
	103 FINLAND		46	777	484	8663
	106 SVERIGE		443	9419	3377	78083
	117 FRANKRIKE		130	2611	1399	27583
	123 ITALIA		84	2192	1595	43757
	141 SVEITS		290	7636	1388	37674
	144 TYSKLAND (BRD)		170	1507	647	10558
	153 ØSTERRIKE		30	683	362	8936
	260 GHANA		-	-	295	3998
	359 SØR-AFRIKA		-	-	137	4957
	612 CANADA		14	534	146	5451
	684 U S A		378	11441	2420	68546
	804 AUSTRALIA		83	2864	543	17150
	ANDRE LAND		304	4844	2555	41759
1605	KREPSDYR OG BLØTDYR, TILBEREDT ELLER KONSERVET	TONN	607	36620	4879	302256
	101 DANMARK		51	2771	379	21423
	103 FINLAND		32	1713	599	33641
	106 SVERIGE		157	10222	1530	98373
	117 FRANKRIKE		17	1140	147	9635
	139 STORBRITANNIA OG N.-IRLAND		286	16823	1668	103556
	141 SVEITS		2	148	55	3729
	144 TYSKLAND (BRD)		8	539	71	3790
	684 U S A		45	2576	319	18672
	ANDRE LAND		9	688	112	7437
2301.2000	MJØL OG PELLETER AV FISK, KREPSDYR ELLER BLØTDYR	TONN	5638	22417	50213	184162
	103 FINLAND		1988	8040	12192	46132
	106 SVERIGE		2783	10291	19859	72750
	117 FRANKRIKE		72	325	1326	4997
	121 IRLAND		-	-	1500	5332
	139 STORBRITANNIA OG N.-IRLAND		-	-	1608	5338
	141 SVEITS		108	216	6386	21040
	151 TYSKLAND (DDR)		-	-	3000	9900
	ANDRE LAND		687	3545	4343	18673
2709.0000	RÅOLJE	TONN	3900193	2827497	26076870	19017434
	101 DANMARK		79756	60231	248108	191478
	106 SVERIGE		230256	169440	2082129	1532530
	112 BELGIA; LUXEMBOURG		-	-	96124	67180
	117 FRANKRIKE		238809	180373	2202667	1634864
	127 NEDERLAND		439824	327432	3000175	2222780
	139 STORBRITANNIA OG N.-IRLAND		2594523	1857629	15972136	11496385
	144 TYSKLAND (BRD)		-	-	837998	657072
	460 ISRAEL		125258	94731	369692	275126
	612 CANADA		74990	53925	431747	325187
	684 U S A		-	-	474424	349468
	ANDRE LAND		116777	83736	361670	265364
2710.0011-0094	PETROLEUMSPRODUKTER (UNNT. SMØRE- OLJER MV.)	KUB. M	388423	255618	2704593	1843762
	101 DANMARK		20414	16295	269424	207933
	102 FÆRØYANE		20633	15517	103104	77269
	106 SVERIGE		45454	28553	455452	312873
	112 BELGIA; LUXEMBOURG		29307	16613	67628	41892
	117 FRANKRIKE		70509	39145	285961	174956
	123 ITALIA		-	-	51814	26337
	127 NEDERLAND		24880	15987	291528	191996
	139 STORBRITANNIA OG N.-IRLAND		81095	53897	348198	219927
	144 TYSKLAND (BRD)		61521	44709	614648	448672
	612 CANADA		16257	10580	16257	10580
	684 U S A		-	-	119679	74975
	ANDRE LAND		18353	14324	80900	56352

TABELL 14 (FORTS.). UTFØRSEL. VIKTIGERE VARER FORDELT PÅ BESTEMMELSESLAND

VARENR. H S	VARE OG LAND	ENHET	JULI	1988	JANUAR-JULI	1988
			MENGDE	VERDI	MENGDE	VERDI
				1000 KR.		1000 KR.
2711.2100	NATURGASS, I GASSFORM	1000 KUB	2011856	1140991	16747951	9501678
	112 BELGIA; LUXEMBOURG		167565	92831	1217391	674436
	117 FRANKRIKE		405399	224591	2838988	1572800
	127 NEDERLAND		179727	99569	1264835	700719
	139 STORBRIANNIA OG N.-IRLAND		660525	392353	7140106	4178928
	144 TYSKLAND (BRD)		598640	331647	4286631	2374795
	ANDRE LAND		-	-	-	-
3901-3906	POLYMERER, UBEARBEIDDE	TONN	22892	152637	187389	1234957
	101 DANMARK		2404	17605	29402	196491
	103 FINLAND		2936	19393	25426	171023
	105 ISLAND		112	846	1652	11807
	106 SVERIGE		2962	19995	41331	282291
	112 BELGIA; LUXEMBOURG		1008	3255	3812	14256
	117 FRANKRIKE		423	2943	3171	21087
	121 IRLAND		68	448	1049	7510
	123 ITALIA		180	1760	1343	9755
	127 NEDERLAND		676	4097	2659	16929
	137 SPANIA		113	665	827	5272
	139 STORBRIANNIA OG N.-IRLAND		5109	34399	30024	196129
	141 SVEITS		25	191	130	1023
	144 TYSKLAND (BRD)		6298	39547	43695	270136
	548 SINGAPORE		93	2817	399	8992
	612 CANADA		51	398	473	3196
	684 U S A		1	22	104	1062
	ANDRE LAND		433	4258	1894	17998
3907-3914	POLYETERE, POLYESTERE, POLYAMIDER, HARPIKSER, POLYURETANER, SILIKONER, NATURLIGE POLYMERER MV., UBEARBEIDDE	TONN	5143	67576	38059	528195
	101 DANMARK		697	7338	5187	70679
	103 FINLAND		119	1951	1912	25586
	106 SVERIGE		637	7657	9584	107701
	117 FRANKRIKE		58	942	752	15177
	123 ITALIA		104	1862	2028	29511
	127 NEDERLAND		832	11320	3402	48316
	137 SPANIA		185	2684	916	13777
	139 STORBRIANNIA OG N.-IRLAND		367	6197	2936	49804
	144 TYSKLAND (BRD)		584	8763	3064	53364
	153 ØSTERRIKE		78	1108	563	6473
	254 GABON		-	-	288	2025
	456 IRAN		-	-	2	16
	612 CANADA		207	1806	737	6915
	ANDRE LAND		1274	15949	6689	98850
3915-3921	AVFALL, SKRAP OG HALVFABRIKATER AV PLAST	TONN	2352	30502	23451	337403
	101 DANMARK		461	6165	4301	62252
	103 FINLAND		248	1409	1627	18870
	105 ISLAND		12	366	223	5566
	106 SVERIGE		492	7388	7402	117855
	117 FRANKRIKE		124	1799	848	11019
	121 IRLAND		5	60	48	685
	139 STORBRIANNIA OG N.-IRLAND		497	5965	4860	59693
	144 TYSKLAND (BRD)		226	2641	1879	23882
	684 U S A		1	49	161	2291
	ANDRE LAND		287	4660	2102	35360
3922-3926	FERDIGE VARER AV PLAST (UNNT. MØBLER, LEKETØY MV.)	TONN	1178	29752	11208	288954
	101 DANMARK		121	3227	1282	34909
	103 FINLAND		115	2393	1058	23842
	105 ISLAND		18	751	456	8852
	106 SVERIGE		496	11572	4968	122492
	117 FRANKRIKE		72	1634	298	7992
	121 IRLAND		8	474	64	5130
	139 STORBRIANNIA OG N.-IRLAND		159	3152	1678	37627
	144 TYSKLAND (BRD)		54	1479	394	11939
	684 U S A		6	211	208	6522
	ANDRE LAND		129	4859	800	29650
4301.1000-8000	RÅ PELSSKINN (UNNT. KLIPP)	STK.	8721	3329	1601223	584517
	101 DANMARK		-	-	1020292	407064
	103 FINLAND		82	21	52606	20341
	117 FRANKRIKE		80	119	7054	1894
	123 ITALIA		29	29	71262	21029
	139 STORBRIANNIA OG N.-IRLAND		667	228	15387	4872
	144 TYSKLAND (BRD)		-	-	107153	25287
	436 HONG KONG		775	278	33179	8831
	464 JAPAN		-	-	81246	33362
	492 KOREA SØR-		391	246	17227	6131
	612 CANADA		239	94	20949	5811
	684 U S A		2232	888	99000	28355
	ANDRE LAND		4226	1425	75868	21541
4407-4408	TRELAST, SKÅRET ELLER HØVLET, UNNT. PARKETTSTAV FAST MÅL	KUB. M	19273	23875	158941	186620
	101 DANMARK		427	432	5672	6482
	105 ISLAND		1075	1140	4499	4691
	106 SVERIGE		474	606	12006	9333
	112 BELGIA; LUXEMBOURG		516	603	7600	8607
	127 NEDERLAND		3442	3745	27445	29150
	139 STORBRIANNIA OG N.-IRLAND		5716	7086	44398	53614
	141 SVEITS		518	798	3187	5029
	144 TYSKLAND (BRD)		6113	8085	47479	60825
	ANDRE LAND		992	1380	6655	8888

TABELL 14 (FORTS.). UTFØRSEL. VIKTIGERE VARER FORDELT PÅ BESTEMMELSESLAND

VARENR. H S	VARE OG LAND	ENHET	JULI MENGE	1988	JANUAR-JULI	1988
				VERDI	MENGE	VERDI
			1000 KR.		1000 KR.	
4701.0000	MEKANISK TREMASSE	TØRRVEKT TONN	15385	37164	98200	229449
	101 DANMARK		601	1302	3343	7216
	106 SVERIGE		642	1930	4011	14244
	112 BELGIA;LUXEMBOURG		668	1623	4444	10017
	117 FRANKRIKE		800	2072	5522	14835
	123 ITALIA		596	1505	12155	26524
	127 NEDERLAND		1194	2786	13819	32967
	139 STORBRIANNIA OG N.-IRLAND		3819	9501	18648	42973
	144 TYSKLAND (BRD)		2552	5156	18173	39623
	444 INDIA		2159	4580	8631	16174
	ANDRE LAND		2354	6708	9453	24877
4702-4705	CELLULOSE (HERUNDER DISSOLVING- MASSE)	TØRRVEKT TONN	35492	156384	254196	1090199
	101 DANMARK		-	4450	18027	18027
	103 FINLAND		1000	4505	7395	30678
	106 SVERIGE		2041	7499	30209	122193
	112 BELGIA;LUXEMBOURG		1584	6827	21630	84030
	117 FRANKRIKE		3037	13451	18249	81425
	123 ITALIA		98	283	8412	31831
	127 NEDERLAND		3063	13251	14817	59231
	131 POLEN		600	2843	4985	24694
	135 SOVJETUNIONEN		8533	42642	47370	233444
	137 SPANIA		401	1875	3576	14356
	139 STORBRIANNIA OG N.-IRLAND		3764	16303	27670	119153
	142 TSJEKKOSLOVAKIA		253	1242	5312	25940
	143 TYRKIA		393	1653	1527	6196
	144 TYSKLAND (BRD)		8151	31960	42287	173380
	151 TYSKLAND (DDR)		1019	5311	1019	5311
	153 ØSTERRIKE		503	2757	1932	10496
	484 KINA		-	-	5997	22206
	ANDRE LAND		1050	3982	7359	27609
4801.0000	AVISPAPIR I RULLER ELLER ARK	TONN	54599	194021	387516	1373159
	101 DANMARK		20	90	17864	61121
	105 ISLAND		49	142	2739	8207
	112 BELGIA;LUXEMBOURG		2393	8613	16424	56841
	117 FRANKRIKE		2087	8210	21414	82003
	119 HELLAS		633	1900	11015	36539
	121 IRLAND		1161	4243	8913	33568
	123 ITALIA		2997	9361	16375	51402
	127 NEDERLAND		4072	14339	34264	127704
	132 PORTUGAL		24	70	4318	15686
	137 SPANIA		1978	6075	12458	41314
	139 STORBRIANNIA OG N.-IRLAND		16522	67469	92865	359458
	141 SVEITS		926	3651	6173	24792
	144 TYSKLAND (BRD)		5369	20236	54834	210047
	303 MAROKKO		-	-	1896	7683
	379 TUNISIA		-	-	5167	16759
	424 SRI LANKA		-	-	714	2195
	426 ARABISKE EMIRATER		1193	3644	4078	13141
	432 TAIWAN		-	-	2890	10498
	436 HONG KONG		162	476	1387	4166
	460 ISRAEL		848	2449	1765	5106
	512 MALAYSIA		44	125	1817	5383
	534 PAKISTAN		301	874	5609	14956
	548 SINGAPORE		151	472	1597	4604
	568 THAILAND		1192	2798	11744	31102
	684 U S A		7708	21483	30112	84629
	804 AUSTRALIA		1874	6858	7667	26340
	ANDRE LAND		2894	10444	11413	37915
4802.5100-6000	ANNET TRYKKPAPIR	TONN	16051	72123	133243	591650
	101 DANMARK		467	2232	2807	13183
	106 SVERIGE		141	644	1885	8470
	112 BELGIA;LUXEMBOURG		24	126	707	3355
	117 FRANKRIKE		704	2941	4239	18972
	123 ITALIA		56	225	391	1733
	127 NEDERLAND		584	2162	3408	12608
	137 SPANIA		91	605	1332	6810
	139 STORBRIANNIA OG N.-IRLAND		4694	22129	37877	180587
	144 TYSKLAND (BRD)		4362	17974	35559	152140
	444 INDIA		30	235	999	5259
	464 JAPAN		1655	7651	12854	58769
	684 U S A		1454	6022	22068	84698
	804 AUSTRALIA		106	396	458	1728
	ANDRE LAND		1683	8782	8660	43337
4804	KRAFTPAPIR OG KRAFTPAPP, UBESTRØKET	TONN	9598	43719	75179	336600
	101 DANMARK		688	3234	3065	15440
	103 FINLAND		-	-	7	26
	106 SVERIGE		111	870	865	6441
	112 BELGIA;LUXEMBOURG		752	3074	6021	25763
	127 NEDERLAND		959	4603	4753	24212
	139 STORBRIANNIA OG N.-IRLAND		2710	11997	22001	94962
	141 SVEITS		198	1310	1852	11695
	144 TYSKLAND (BRD)		3525	15565	21664	101251
	153 ØSTERRIKE		62	364	415	2548
	249 DEN ARAB. REP. EGYPT		-	-	495	1816
	260 GHANA		-	-	20	76
	313 NIGERIA		-	-	298	1230
	448 INDONESIA		-	-	4081	14342
	684 U S A		-	-	1552	4799
	ANDRE LAND		592	2702	8089	31999

TABELL 14 (FORTS.). UTFØRSEL. VIKTIGERE VARER FORDELT PÅ BESTEMMELSESLAND

VARENR. H S	VARE OG LAND	ENHET	JULI	1988	JANUAR-JULI	1988
			MENGDEN	VERDI	MENGDEN	VERDI
			1000 KR.		1000 KR.	
4805.3000	SULFITTOMSLAGSPAPIR	TONN	954	6732	5738	39785
	101 DANMARK		19	132	71	611
	106 SVERIGE		17	158	345	2843
	112 BELGIA;LUXEMBOURG		8	45	41	315
	127 NEDERLAND		6	43	113	717
	139 STORBRIANNIA OG N.-IRLAND		618	3805	3376	20637
	144 TYSKLAND (BRD)		92	478	628	3495
	424 SRI LANKA		-	-	5	67
	804 AUSTRALIA		30	355	243	2869
	ANDRE LAND		164	1717	915	8231
4806.2000	GREASEPROOF	TONN	3075	27050	19738	175280
	101 DANMARK		24	255	633	6709
	106 SVERIGE		100	1050	841	8340
	117 FRANKRIKE		36	514	415	4780
	135 SOVJETUNIONEN		1567	13859	6843	58262
	139 STORBRIANNIA OG N.-IRLAND		164	1856	2751	27044
	144 TYSKLAND (BRD)		156	1149	885	7946
	684 U S A		444	3638	3352	26108
	ANDRE LAND		583	4727	4018	36091
7202.1100-1900	FERROMANGAN	TONN	18016	59927	118524	414023
	103 FINLAND		-	-	3137	10285
	106 SVERIGE		560	1608	10082	32008
	112 BELGIA;LUXEMBOURG		1860	5817	9204	31160
	117 FRANKRIKE		523	2093	8562	36908
	123 ITALIA		418	1634	4613	13654
	127 NEDERLAND		800	2156	5250	14403
	139 STORBRIANNIA OG N.-IRLAND		2019	8581	16818	68189
	141 SVEITS		1200	2902	4211	9452
	144 TYSKLAND (BRD)		3025	9255	18474	59649
	153 ØSTERRIKE		1012	3054	4410	14942
	464 JAPAN		408	1806	1747	6926
	612 CANADA		-	-	3500	14378
	684 U S A		3300	10007	18014	62368
	ANDRE LAND		2892	11015	10501	39702
7202.2100	FERROSILISIUM, SOM INNEHOLDER OVER 55 PST. SI	TONN	33423	174316	201676	969323
	101 DANMARK		30	150	1982	8758
	103 FINLAND		293	1761	1854	9556
	106 SVERIGE		1698	8717	10191	50834
	112 BELGIA;LUXEMBOURG		835	4112	6890	31296
	117 FRANKRIKE		671	3510	4981	26892
	123 ITALIA		1119	5038	6318	29585
	139 STORBRIANNIA OG N.-IRLAND		5656	27099	26021	119624
	143 TYRKIA		40	316	2347	12630
	144 TYSKLAND (BRD)		6183	31662	60844	287441
	203 ALGERIE		-	-	3478	17388
	432 TAIWAN		606	3225	3157	15448
	464 JAPAN		14634	79519	47828	231425
	492 KOREA SØR		258	1440	5328	28463
	684 U S A		-	-	10600	49255
	ANDRE LAND		1401	7766	9855	50727
7202.3000	FERROSILICOMANGAN	TONN	17058	57833	118228	390015
	101 DANMARK		375	1265	3530	12111
	103 FINLAND		1200	4354	4808	19166
	106 SVERIGE		55	199	6182	21719
	112 BELGIA;LUXEMBOURG		2050	7778	11260	39101
	117 FRANKRIKE		2875	9500	27407	90795
	119 HELLAS		-	-	1469	5037
	123 ITALIA		540	2021	10248	32726
	132 PORTUGAL		876	2657	2076	6489
	139 STORBRIANNIA OG N.-IRLAND		3335	11622	10160	33838
	141 SVEITS		800	2075	2879	7520
	144 TYSKLAND (BRD)		3050	9750	31375	98204
	612 CANADA		250	632	250	632
	684 U S A		260	1232	1222	5488
	ANDRE LAND		1392	4749	5361	17190
7208-7212	FLATVASEDE PRODUKTER AV JERN OG STÅL	TONN	11208	49013	96061	405239
	101 DANMARK		1374	6884	16340	72287
	103 FINLAND		28	196	1893	10741
	105 ISLAND		84	396	1094	4615
	106 SVERIGE		2949	14109	31611	138058
	112 BELGIA;LUXEMBOURG		139	582	856	3212
	123 ITALIA		-	-	184	631
	127 NEDERLAND		15	15	286	421
	139 STORBRIANNIA OG N.-IRLAND		2008	7453	20417	94810
	144 TYSKLAND (BRD)		775	2770	4389	12985
	684 U S A		958	3888	4638	16643
	ANDRE LAND		2879	12721	14352	50836
7213-7216	STANGSTÅL OG PROFILSTÅL	TONN	37370	87085	215109	481155
	101 DANMARK		703	2145	7434	21251
	103 FINLAND		73	238	1949	4802
	106 SVERIGE		2022	4268	24026	51115
	117 FRANKRIKE		-	-	315	657
	137 SPANIA		493	1513	3698	11865
	139 STORBRIANNIA OG N.-IRLAND		5846	14418	32202	72655
	144 TYSKLAND (BRD)		9399	21928	44299	102017
	684 U S A		15855	33972	58467	117018
	ANDRE LAND		2981	8603	42717	99775

TABELL 14 (FORTS.). UTFØRSEL. VIKTIGERE VARER FORDELT PÅ BESTEMMELSESLAND

VARENR. H S	VARE OG LAND	ENHET	JULI	1988	JANUAR-JULI	1988
			MENGDE	VERDI	MENGDE	VERDI
			1000 KR.		1000 KR.	
7308	JERN-OG STÅLKONSTRUKSJONER OG DELER (UNNT. PREFABRIKERT BYGNINGER)	TONN	401	9600	7245	123414
	101 DANMARK		41	2007	500	9970
	103 FINLAND		19	359	80	2302
	106 SVERIGE		172	1784	2017	20774
	117 FRANKRIKE		14	421	89	3469
	127 NEDERLAND		40	421	889	5237
	139 STORBRITANNIA OG N.-IRLAND		43	1656	1104	20377
	144 TYSKLAND (BRD)		36	449	528	16731
	612 CANADA		5	1030	101	2530
	730 COLOMBIA		-	-	328	3251
	ANDRE LAND		31	1474	1609	38772
7402.0000						
7403.1100-1900	KOPPER, ULEGERT, UBEARBEIDD	TONN	2824	22731	19518	250609
	106 SVERIGE		1683	5386	8192	74256
	117 FRANKRIKE		423	6166	3314	51684
	123 ITALIA		49	863	293	4951
	127 NEDERLAND		-	-	1301	19849
	139 STORBRITANNIA OG N.-IRLAND		340	5229	4135	64973
	144 TYSKLAND (BRD)		247	4011	1947	29611
	ANDRE LAND		80	1076	335	5285
7502.1000	NIKKEL, ULEGERT, UBEARBEIDD	TONN	5133	383675	29415	1782252
	106 SVERIGE		-	-	671	42222
	117 FRANKRIKE		-	-	551	28902
	123 ITALIA		125	6057	617	28500
	127 NEDERLAND		784	76681	4552	367014
	137 SPANIA		-	-	73	4289
	139 STORBRITANNIA OG N.-IRLAND		84	7801	814	61011
	144 TYSKLAND (BRD)		374	24212	2600	138172
	436 HONG KONG		284	28522	1720	100748
	444 INDIA		50	4693	330	26362
	464 JAPAN		383	38477	3100	199774
	548 SINGAPORE		20	1913	270	14663
	612 CANADA		225	14819	1146	61462
	684 U S A		2605	166783	10773	575910
	715 BRASIL		-	-	155	6985
	ANDRE LAND		199	13715	2040	126238
7601.1000	ALUMINIUM, ULEGERT, UBEARBEIDD	TONN	19412	270538	136038	1718873
	103 FINLAND		56	755	1607	21426
	106 SVERIGE		-	-	5785	16512
	112 BELGIA;LUXEMBOURG		1317	14036	2084	22563
	117 FRANKRIKE		383	5501	6874	84779
	121 IRLAND		-	-	500	3771
	123 ITALIA		3564	54098	20533	272593
	127 NEDERLAND		5711	75665	40115	479056
	139 STORBRITANNIA OG N.-IRLAND		398	6101	4449	59311
	141 SVEITS		-	-	6428	78989
	144 TYSKLAND (BRD)		7447	104171	45387	582152
	464 JAPAN		162	3246	1159	22024
	484 KINA		262	5239	262	5239
	ANDRE LAND		110	1726	855	10459
7601.2000	ALUMINIUM, LEGERT, UBEARBEIDD	TONN	41301	581700	293246	3815058
	101 DANMARK		370	5180	6750	92319
	103 FINLAND		195	1149	1967	25553
	106 SVERIGE		33	536	7121	92312
	112 BELGIA;LUXEMBOURG		1874	25382	21741	285285
	117 FRANKRIKE		6549	90777	45177	589575
	123 ITALIA		7070	100571	44626	579799
	127 NEDERLAND		3108	42594	22449	277430
	132 PORTUGAL		1660	25577	6963	91302
	139 STORBRITANNIA OG N.-IRLAND		8405	116213	51729	674337
	141 SVEITS		1374	17033	6543	82336
	144 TYSKLAND (BRD)		8596	126084	63419	834056
	153 ØSTERRIKE		1929	28574	11482	153300
	460 ISRAEL		93	1389	929	10941
	ANDRE LAND		44	642	2350	28513
7606	ALUMINIUMPLATER OG -BÅND OVER 0,2 MM TYKKELSE	TONN	4222	76388	38704	656238
	101 DANMARK		149	3154	4497	83864
	103 FINLAND		143	2874	1501	27362
	106 SVERIGE		73	1345	3288	54051
	112 BELGIA;LUXEMBOURG		171	3121	1217	19481
	117 FRANKRIKE		711	12929	4488	78515
	123 ITALIA		133	2133	569	8652
	127 NEDERLAND		308	5663	1755	28946
	139 STORBRITANNIA OG N.-IRLAND		976	17243	7840	128510
	141 SVEITS		111	1940	1508	23930
	144 TYSKLAND (BRD)		809	14529	5908	101871
	612 CANADA		175	2859	1041	17164
	684 U S A		192	3161	2325	36217
	ANDRE LAND		270	5439	2766	47676
7901.1100-1200	SINK, ULEGERT, UBEARBEIDD	TONN	6810	53400	52767	328774
	101 DANMARK		304	2035	2498	14482
	106 SVERIGE		1296	9480	9337	56543
	139 STORBRITANNIA OG N.-IRLAND		1162	9505	10620	66338
	144 TYSKLAND (BRD)		1979	15455	14871	91035
	684 U S A		2001	16426	14555	94674
	ANDRE LAND		68	498	886	5702

TABELL 14 (FORTS.). UTFØRSEL. VIKTIGERE VARER FORDELT PÅ BESTEMMELSESLAND

VARENR. H S	VARE OG LAND	ENHET	JULI	1988	JANUAR-JULI	1988
			MENGDE	VERDI	MENGDE	VERDI
				1000 KR.		1000 KR.
8425-8428	MASKINER OG APPARATER FOR LØFTING, LASTING OG LOSSING	STK.	359	45034	5163	363804
	101 DANMARK		30	1215	506	30877
	102 FÆRØYANE		11	3010	66	4130
	103 FINLAND		4	88	159	22291
	105 ISLAND		15	1232	207	9716
	106 SVERIGE		79	7211	1608	36842
	117 FRANKRIKE		2	1896	79	4254
	119 HELLAS		-	-	5	488
	123 ITALIA		1	124	153	17059
	127 NEDERLAND		8	1600	92	10471
	139 STORBRIANNIA OG N.-IRLAND		57	7875	347	47125
	144 TYSKLAND (BRD)		22	1485	406	28636
	484 KINA		-	-	11	4751
	492 KOREA SØR-		12	2536	57	16321
	612 CANADA		15	203	232	7951
	684 U S A		42	1904	194	39993
	725 CHILE		2	835	11	1861
	ANDRE LAND		61	13820	1030	81036
8432.1000-8000	LANDBRUKSMASKINER FOR JORDBEARB.	STK.	1172	23660	10339	154281
	101 DANMARK		108	2992	762	12494
	103 FINLAND		225	1338	3383	14880
	106 SVERIGE		186	3661	1060	16120
	117 FRANKRIKE		214	5027	1543	36885
	127 NEDERLAND		17	334	193	4248
	137 SPANIA		140	3140	862	16467
	139 STORBRIANNIA OG N.-IRLAND		44	1559	614	17983
	144 TYSKLAND (BRD)		83	2209	453	8191
	153 ØSTERRIKE		29	562	133	2207
	612 CANADA		61	1565	524	9826
	ANDRE LAND		65	1275	812	14981
8471	AUTOMATISKE DATABEHANDLINGSMASKINER OG ENHETER TIL DISSE	STK.	14051	132334	80475	877066
	101 DANMARK		563	10320	4104	86689
	103 FINLAND		14	290	385	14636
	106 SVERIGE		72	8743	8421	127379
	117 FRANKRIKE		425	3348	5500	31464
	123 ITALIA		2206	9130	5588	28147
	127 NEDERLAND		172	8625	1842	33791
	135 SOVJETUNIONEN		25	11944	105	27616
	137 SPANIA		194	1552	953	11272
	139 STORBRIANNIA OG N.-IRLAND		629	6487	7422	68714
	141 SVEITS		66	1886	503	18950
	142 TSJEKKOSLOVAKIA		-	-	1	2028
	144 TYSKLAND (BRD)		4719	25586	24809	182669
	432 TAIWAN		10	118	48	224
	444 INDIA		-	-	29	21736
	484 KINA		-	-	2	2775
	548 SINGAPORE		-	-	28	262
	684 U S A		2321	12562	14853	85486
	775 VENEZUELA		220	1054	1037	22311
	ANDRE LAND		1738	30688	4845	90918
8516.2100-2909 8516.5000-6009	ELEKTRISKE RADIATORER, OVNER, KAMINER, KOMFYRER, STEKOVNER OG KOMPLETTE KOKEPLATER	STK.	51333	16234	445546	155752
	101 DANMARK		4087	2284	64494	24587
	103 FINLAND		10799	4134	72424	19573
	106 SVERIGE		6756	2669	98069	65876
	117 FRANKRIKE		14059	2921	63402	12212
	139 STORBRIANNIA OG N.-IRLAND		7285	1988	44190	10399
	141 SVEITS		1416	442	13812	3952
	144 TYSKLAND (BRD)		3499	730	19722	4332
	153 ØSTERRIKE		2231	741	15272	5079
	612 CANADA		-	-	34281	3803
	ANDRE LAND		1231	325	19880	5939
8708	DELER OG TILBEHØR TIL MOTOR- KJØRETØYER UNDER POS. 8701-8705	TONN	896	40255	16537	611569
	101 DANMARK		10	322	77	3115
	103 FINLAND		3	257	337	18074
	106 SVERIGE		439	18766	8614	371778
	112 BELGIA;LUXEMBOURG		110	3322	1888	59785
	117 FRANKRIKE		1	243	79	3510
	123 ITALIA		0	79	57	3722
	127 NEDERLAND		8	279	76	5412
	139 STORBRIANNIA OG N.-IRLAND		47	2369	1928	26717
	144 TYSKLAND (BRD)		258	11817	2731	106861
	ANDRE LAND		20	2802	750	12595

TABELL 14 (FORTS.). UTFØRSEL. VIKTIGERE VARER FORDELT PÅ BESTEMMELSESLAND

VARENR. H S	VARE OG LAND	ENHET	1988		1988	
			JULI MENGDEN	1988 VERDI	JANUAR-JULI MENGDEN	1988 VERDI
			1000 KR.		1000 KR.	
9401,9403	MØBLER (UNNT. TIL MEDISINSK BRUK, SENGBUNNER OG -UTSTYR)	TONN	729	42098	7462	400351
	101 DANMARK		96	3682	1179	52232
	103 FINLAND		62	2517	393	20245
	105 ISLAND		25	1341	235	10597
	106 SVERIGE		175	5167	2711	93156
	112 BELGIA;LUXEMBOURG		5	556	55	5676
	117 FRANKRIKE		4	557	66	7611
	127 NEDERLAND		8	723	101	7823
	139 STORBRITANNIA OG N.-IRLAND		66	3855	705	38943
	141 SVEITS		4	602	82	8652
	144 TYSKLAND (BRD)		80	6594	785	58619
	153 ØSTERRIKE		4	307	64	5180
	464 JAPAN		8	1867	90	11788
	612 CANADA		23	1731	93	7532
	684 U S A		124	9650	705	57241
	ANDRE LAND		44	2949	199	15055

TABELL 15. INNFØRSEL OG UTFØRSEL. SKIP FORDELT PÅ LAND. MILL. KR

IMPORTS AND EXPORTS OF SHIPS BY COUNTRY. MILLION KRONER

SKIP OG BÅTER
SHIPS AND BOATS

LAND COUNTRY	INNFØRSEL - OPPRINNELSES LAND IMPORTS - COUNTRY OF ORIGIN				UTFØRSEL - EXPORTS -		BESTEMMELSESLAND COUNTRY OF DESTINATION	
	JULI		JANUAR-JULI		JULI		JANUAR-JULI	
	1987	1988	1987	1988	1987	1988	1987	1988
I A L T	55,9	1 019,3	1 261,7	5 313,8	589,6	405,4	8 626,0	2 057,7
EUROPA I ALT	39,7	458,1	658,6	1 154,7	199,5	280,7	1 204,3	1 122,6
101 DANMARK	-	-	19,0	148,9	-	-	-	-
112 BELGIA;LUXEMBOURG	-	-	-	-	-	-	0,4	-
117 FRANKRIKE	-	-	-	6,5	-	-	4,3	2,0
118 GIBRALTAR	-	89,4	-	89,4	-	-	-	-
119 HELLAS	-	144,2	-	302,2	-	-	-	-
121 IRLAND	3,2	-	3,2	-	63,9	-	63,9	-
123 ITALIA	-	-	-	-	-	-	74,1	-
125 JUGOSLAVIA	-	-	114,1	23,0	-	-	-	5,9
126 MALTA	-	92,2	5,0	150,8	0,6	-	74,6	3,6
127 NEDERLAND	-	35,7	1,4	52,3	-	0,1	152,0	0,1
131 POLEN	-	-	-	1,0	-	-	-	-
132 PORTUGAL	19,0	-	19,0	-	-	-	35,0	-
137 SPANIA	-	-	-	-	-	2,3	-	4,3
139 STORBRITANNIA OG N.-IRLAND	17,5	-	25,2	73,4	120,1	200,9	300,4	284,4
143 TYRKIA	-	-	-	-	-	-	87,6	92,2
144 FORBUNDSREP. TYSKLAND (BRD)	-	-	9,7	11,9	-	0,0	10,0	0,0
AFRIKA I ALT	-	382,9	-	1 627,3	-	5,9	594,2	150,2
203 ALGERIE	-	115,4	-	115,4	-	-	-	-
249 DEN ARABISKE REP. EGYPT	-	-	-	6,2	-	-	-	-
283 LIBERIA	-	227,5	-	1 465,6	-	5,9	594,2	150,2
303 MAROKKO	-	40,1	-	40,1	-	-	-	-
ASIA I ALT	5,8	0,3	559,5	716,0	132,3	-	513,6	78,1
428 FILIPPINENE	-	-	-	-	-	-	101,8	-
436 HONG KONG	-	-	-	72,7	-	-	-	-
456 IRAN	-	-	-	241,3	-	-	-	78,1
464 JAPAN	-	-	-	-	-	-	-	-
484 KINA	-	-	438,2	-	-	-	36,3	-
492 KOREA SØR-	-	-	113,7	148,8	-	-	-	-
500 KYPROS	5,8	0,3	7,6	101,6	-	-	-	-
548 SINGAPORE	-	-	-	151,7	132,3	-	375,5	-
NORD-AMERIKA I ALT	1,7	178,1	34,8	1 815,8	257,8	110,0	6 242,5	663,5
607 BAHAMAS, BERMUDA	-	-	-	502,8	239,8	-	4 391,1	88,0
612 CANADA	1,7	-	11,1	1,4	-	110,0	67,3	139,1
631 GRØNLAND	-	-	-	-	-	-	85,3	241,8
652 MEXICO	-	-	-	-	-	-	-	6,7
656 NEDERLANDSKE ANTILLER	-	-	-	10,4	-	-	-	-
669 PANAMA MED KANALSONEN	-	10,4	23,7	1 298,4	18,0	-	1 628,6	185,9
680 TRINIDAD OG TOBAGO	-	167,7	-	-	-	-	-	2,1
684 U S A	-	-	-	2,7	-	-	70,3	-
SØR-AMERIKA I ALT	-	-	-	-	-	8,8	8,4	43,2
725 CHILE	-	-	-	-	-	8,8	8,4	43,2
OCEANIA I ALT	8,8	-	8,8	-	-	-	63,1	-
804 AUSTRALIA	8,8	-	8,8	-	-	-	-	-
812 VANUATU	-	-	-	-	-	-	63,1	-

Merknader

Statistikken over utenrikshandelen gir oppgaver over **generalhandelen**.

Innførselsstatistikken omfatter alle varer som innføres til Norge, herunder også varer som blir lagt inn på transittlager og frilager. Varer i direkte transitt blir ikke tatt med.

Utførselsstatistikken omfatter alle varer som utføres fra Norge, herunder også utførsel fra transittlager og frilager.

Mengdeoppgavene for inn- og utførte varer gjelder nettomengden når ikke noe annet er bestemt i tolltariffen.

Verdien av innførselen er oppgitt cif og verdien av utførselen fob norsk havn eller grensestasjon.

Varegrupperingen følger FNs **Standard International Trade Classification SITC**, (fra 1976 SITC-Rev. 2, og fra 1988 SITC-Rev. 3). I de mest detaljerte tabeller (tab. 10, 11 og 14) er imidlertid varene gruppert etter varenomenklaturen i tolltariffen. Denne følger fra 1988 den nye internasjonale toll- og statistikkomenklatur, Det harmoniserte system (HS). De seks første siffrer av varenummeret er således en internasjonal oppdeling, mens sjuende og åttende siffer er en nasjonal utvidelse (toll- og statistikkoppdeling). Den statistiske varefortegnelsen er tatt inn i tolltariffen og foreligger også trykt i serien Norges offisielle statistikk (NOS). De enkelte varenumre og varebetegnelser finnes i Tolltariffen utgitt av Toll- og avgiftsdirektoratet og i Statistisk varefortegnelse for utenrikshandelen.

Landgrupperingen er for innførte varer etter produksjonsland og for utførte varer etter bestemmelsesland.

Månedsoppgavene er foreløpige. Rettelser blir ført à jour i sammendragstallene, og disse vil derfor ikke alltid være i samsvar med summen av månedstallene. Se ellers Statistisk varefortegnelse for utenrikshandelen eller den årlige publikasjon Utenrikshandel, om opplegget og gjennomføringen av statistikken.

Notes

Norway's external trade statistics are based on the «**general**» system of trade statistical recording.

Import statistics comprise all merchandise imported into Norway, including merchandise placed in Customs bonded warehouses but excluding goods entered for trans-shipment.

Export statistics comprise all merchandise exported from Norway, including re-exports of imported goods, whether or not the exports and re-exports are from Customs bonded warehouses.

The **quantities** given in respect of imported and exported merchandise are net quantities if not otherwise stipulated in the Customs Tariff.

The **value** of the imports represents the c.i.f. value, and the value of the exports represents the f.o.b. value, at Norwegian port or land boundary.

The **commodity classification** is based on the **Standard International Trade Classification** of the United Nations SITC (as from 1976 SITC Rev. 2, and from 1988 SITC Rev. 3). However, the detailed commodity specification in the tables 10, 11 and 14 follows the nomenclature of the Norwegian Customs Tariff, which from 1988 is based on the new international tariff and statistical nomenclature, The Harmonized System (HS). The first six digits correspond with the international items, the seventh and eighth digits represent national breakdowns. The commodity code definitions are given in the Norwegian Customs Tariff published by the Directorate of Customs and Excise and the Commodity List for External Trade Statistics.

The **geographical classification** is for imports by country of production and for exports by country of destination.

The monthly figures are preliminary and subject to corrections. Such corrections relating to earlier periods are carried to the aggregated totals which show the trade for the portion of the year up to the close of the period of account. It follows that such aggregated totals will not always be equal to the sum of the past periodic figures as published. For further details, see definitions in Commodity List for external trade or the annual publication External Trade.

Statistikk over utenrikshandelen

Abonnement på månedsheftet tegnes i Statistisk Sentralbyrå, Skippergata 15, Oslo-Dep., 0033 Oslo 1, eller hos bokhandlerne. Enkelthefter kan kjøpes på de samme steder.

De som er interessert i regelmessige oppgaver over innførselen eller utførselen av varer som ikke er tatt med i denne publikasjonen, eller som ønsker oppgaver over innførselen eller utførselen av enkelte varer fordelt på land eller tollsteder, kan tegne abonnement på slike oppgaver i Statistisk Sentralbyrå. Ved bestillingen må varens (varenes) nummer i gjeldende Tolltariff eller i Statistisk varefortegnelse for utenrikshandelen oppgis.

Abonnementsprisen for året 1988 er:

Månedsoppgaver for total mengde og verdi:

Kr 20,00 pr. vare pr. år.

Månedsoppgaver over mengde og verdi fordelt på

land: Kr 6,00 pr. vare pr. måned, årsabonnement kr 60,00 pr. vare. Kvartalsoppgaver kr 24,00 og halvårsoppgaver kr 12,00 pr. vare pr. år.

Oppgaver over mengde fordelt på tollsteder:

Kvartalsoppgaver kr 24,00, halvårsoppgaver kr 12,00 pr. vare pr. år.

Minstepris kr 60,00 pr. år.

Statistisk Sentralbyrå utgir også årspublikasjonen UTENRIKSHANDEL. Hefte I gir oppgaver over innførselen og utførselen av de enkelte vareslag etter tolltariffens varenomenklatur med fordeling på produksjonsland/bestemmelsesland og samhandelen med de enkelte land fordelt på vareslag. Hefte II gir bl. a. opplysninger om handelen med de enkelte land fordelt på varegrupper etter FNs varenomenklatur (SITC). Publikasjonen utgis i kommisjon hos H. Aschehoug & Co. og Universitetsforlaget, Oslo, og kan kjøpes hos bokhandlerne.

Byråets uke- og månedspublikasjoner

Abonnementsprisene for Byråets uke- og månedspublikasjoner for 1988 er:

	Kr pr. år	Kr pr. hefte
Statistisk ukehefte	300,00	15,00
Statistisk månedshefte	200,00	20,00
Månedstatistikk over utenrikshandelen	160,00	20,00
Bank- og kredittstatistikk. Aktuelle tall	260,00	15,00
Økonomiske analyser	120,00	15,00
Nye distriktstall (pr. fylke)	90,00	10,00