

OKTOBER 1991 - 79. ÅRGANG

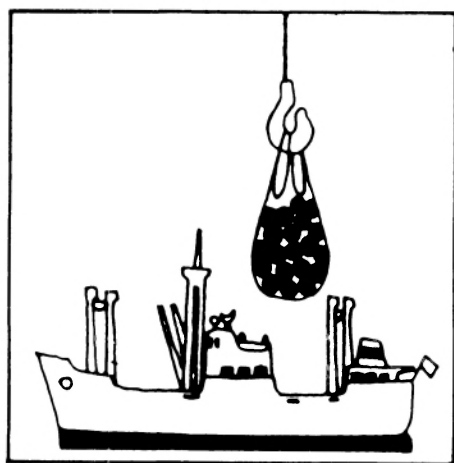

MÅNEDSSTATISTIKK OVER UTENRIKS- HANDELEN

MONTHLY BULLETIN OF EXTERNAL TRADE

STATISTISK SENTRALBYRÅ
CENTRAL BUREAU OF STATISTICS OF NORWAY

Innhold

Tabell	1. Innførsel og utførsel
»	2. Innførsel og utførsel av skip, oljeplattformer og utførsel av råolje og naturgass
»	3. Kvartalsindekser for utenrikshandelen
»	4. Kvartalsindekser for enkelte varegrupper. Innførsel og utførsel
»	5. Innførsel. Varesektorer og hovedgrupper etter SITC ...
»	6. Utførsel. Varesektorer og hovedgrupper etter SITC ...
»	7. Innførsel og utførsel. Grupper etter SITC
»	8. Innførsel. Viktigere vareposter etter SITC
»	9. Utførsel. Viktigere vareposter etter SITC
»	10. Innførsel. Viktigere varer gruppert etter Det harmoniserte system (HS)
»	11. Utførsel. Viktigere varer gruppert etter Det harmoniserte system (HS)
»	12. Samhandelen med de enkelte land
»	13. Samhandelen med de viktigste land. Hovedgrupper etter SITC
»	14. Utførsel. Viktigere varer fordelt på bestemmelsesland
»	15. Innførsel og utførsel. Skip fordelt på land

Vedlegg 1:
Eksport av råolje
og naturgass. Tabell 1–5.

Standardtegn i tabeller

Oppgave mangler	..
Tall kan ikke offentliggjøres	:
Null	–
Mindre enn 0,5 av den brukte enheten	0
Mindre enn 0,05 av den brukte enheten	0,0

Contents

Table	1. Imports and exports
»	2. Imports and exports of ships, oil platforms and exports of crude oil and natural gas
»	3. Quarterly index numbers of external trade
»	4. Quarterly index numbers for selected commodity groups. Imports and exports
»	5. Imports by sections and divisions of the SITC
»	6. Exports by sections and divisions of the SITC
»	7. Imports and exports, by groups of the SITC
»	8. Imports by principal items of the SITC
»	9. Exports by principal items of the SITC
»	10. Imports of principal commodities according to the Harmonized System (HS) ..
»	11. Exports of principal commodities according to the Harmonized System (HS) ..
»	12. Imports and exports by country
»	13. Trade with principal countries by divisions of the SITC
»	14. Exports of principal commodities by country of destination
»	15. Imports and exports of ships by country

Annex 1:
Exports of crude oil
and natural gas. Tabel 1–5.

Explanation of Symbols in Tables

Data not available
Not for publication
Nil
Less than 0.5 of unit employed
Less than 0.05 of unit employed

TABELL 1. INNFØRSEL OG UTFØRSEL. MILL.KR(1) IMPORTS AND EXPORTS. MILLION KRONER(1)

MÅNED MONTH	A. INNFØRSEL IMPORTS								
	A 1 I ALT TOTAL			A 2 UTEN SKIP OG OLJEPLATTFORMER EXCL. SHIPS AND OIL PLATFORMS					
	1989	1990	1991	1989	1990	1991	1989	1990	1991
I ALT	163 380	169 998		137 627	152 761				
JANUAR-OKT.	130 790	140 493	134 228	113 406	126 767	126 213			
JANUAR	11 411	13 711	13 680	10 613	13 066	12 406			
FEBRUAR	12 787	12 596	12 164	10 786	11 374	11 625			
MARS	12 419	15 462	12 993	10 799	13 439	11 295			
APRIL	13 992	14 449	17 246	12 882	11 820	16 974			
MAI	12 442	17 354	12 800	10 969	15 757	12 214			
JUNI	13 893	12 942	12 637	12 144	11 320	11 646			
JULI	11 621	11 897	12 134	9 563	11 125	11 669			
AUGUST	12 970	12 941	11 882	10 987	11 797	11 350			
SEPTEMBER	13 767	12 716	12 759	11 834	12 106	12 442			
OKTOBER	15 489	16 426	15 934	12 830	14 962	14 593			
NOVEMBER	16 154	16 385	-	13 006	15 149	-			
DESEMBER	16 435	13 120	-	11 215	10 845	-			

	B. UTFØRSEL EXPORTS								
	B 1 I ALT TOTAL			B 2 UTEN SKIP OG OLJEPLATTFORMER EXCL. SHIPS AND OIL PLATFORMS			B 3 UTEN RÅOLJE, NATURGASS SKIP OG OLJEPLATTFORMER EXCL. CRUDE OIL, NATURAL GAS, SHIPS AND OIL PLATFORMS		
	1989	1990	1991	1989	1990	1991	1989	1990	1991
I ALT	187 146	211 579		180 723	201 091		107 182	112 551	
JANUAR-OKT.	154 884	170 251	182 376	149 640	161 137	171 791	88 752	93 221	92 563
JANUAR	14 808	17 441	19 915	14 394	16 522	19 537	8 574	9 507	9 776
FEBRUAR	13 492	14 906	16 657	13 219	14 384	15 807	8 106	8 780	8 882
MARS	15 324	16 937	17 496	14 518	16 128	16 869	8 449	9 315	9 490
APRIL	16 715	15 477	19 407	16 334	14 529	17 465	9 388	8 872	9 854
MAI	16 057	15 581	18 345	15 410	15 018	17 366	9 018	9 389	9 482
JUNI	15 536	16 496	18 290	15 285	14 499	17 133	9 805	9 527	9 314
JULI	14 976	15 002	18 371	14 038	13 657	16 851	8 196	8 401	8 590
AUGUST	15 988	16 251	14 510	14 969	15 509	13 778	8 601	8 824	7 948
SEPTEMBER	15 285	19 028	20 431	15 051	18 723	18 333	8 887	9 621	9 360
OKTOBER	16 702	23 130	18 954	16 421	22 167	18 651	9 729	10 986	9 867
NOVEMBER	16 881	21 864	-	16 212	21 822	-	9 838	10 776	-
DESEMBER	15 382	19 464	-	14 870	18 132	-	8 593	8 555	-

	C. INNFØRSEL SOVERSKUDD (A - B) IMPORT SURPLUS (A - B)								
	(A 1 - B 1)			(A 2 - B 2)			(A 2 - B 3)		
	I ALT TOTAL			UTEN SKIP OG OLJEPLATTFORMER EXCL. SHIPS AND OIL PLATFORMS			UTEN SKIP, OLJEPLATTFORMER, FOR UTFØRSEL OGSÅ UTEN OLJE OG GASS EXCL. SHIPS, OIL PLATFORMS, FOR EXPORTS ALSO EXCL. CRUDE OIL AND NATURAL GAS		
1989	1990	1991	1989	1990	1991	1989	1990	1991	
I ALT	-23 766	-41 581		-43 096	-48 330		30 445	40 210	
JANUAR-OKT.	-24 093	-29 758	-48 147	-36 234	-34 370	-45 578	24 654	33 546	33 650
JANUAR	-3 398	-3 731	-6 235	-3 782	-3 456	-7 131	2 039	3 560	2 630
FEBRUAR	-706	-2 311	-4 492	-2 434	-3 010	-4 183	2 679	2 594	2 743
MARS	-2 904	-1 474	-4 503	-3 720	-2 689	-5 574	2 350	4 124	1 805
APRIL	-2 722	-1 028	-2 161	-3 452	-2 709	-491	3 494	2 948	7 120
MAI	-3 616	1 773	-5 545	-4 440	738	-5 153	1 951	6 368	2 732
JUNI	-1 643	-3 555	-5 653	-3 141	-3 179	-5 487	2 339	1 793	2 332
JULI	-3 355	-3 105	-6 237	-4 475	-2 532	-5 182	1 367	2 724	3 079
AUGUST	-3 018	-3 310	-2 628	-3 982	-3 712	-2 428	2 386	2 974	3 403
SEPTEMBER	-1 518	-6 312	-7 673	-3 217	-6 617	-5 892	2 947	2 485	3 082
OKTOBER	-1 213	-6 704	-3 020	-3 591	-7 205	-4 057	3 101	3 976	4 726
NOVEMBER	-727	-5 479	-	-3 206	-6 673	-	3 168	4 373	-
DESEMBER	1 054	-6 345	-	-3 655	-7 287	-	2 623	2 291	-

(1) ENDELIGE TALL FOR 1989 OG 1990.
(1) FINAL FIGURES FOR 1989 AND 1990.

TABELL 2. INNFØRSEL OG UTFØRSEL AV SKIP, OLJEPLATTFORMER OG UTFØRSEL AV RÅOLJE OG NATURGASS. MILL.KR
 IMPORTS AND EXPORTS OF SHIPS, OIL PLATFORMS, AND EXPORTS OF CRUDE OIL AND NATURAL GAS. MILLION KRONER

SKIP SHIPS												
MÅNED MONTH	INNFØRSEL IMPORTS			UTFØRSEL EXPORTS			INNFØRSEL IMPORT			OVERSKUDD SURPLUS		
	1989	1990	1991	1989	1990	1991	1989	1990	1991	1989	1990	1991

I ALT	25 753	13 645		5 540	10 093		20 213	3 552				
JANUAR-OKT.	17 385	12 497	7 485	4 361	8 798	10 319	13 024	3 699	-2 834			
JANUAR	798	533	1 274	414	919	378	384	-386	896			
FEBRUAR	2 001	1 222	540	273	523	849	1 728	699	-310			
MARS	1 621	2 023	1 374	330	492	627	1 291	1 531	747			
APRIL	1 110	2 629	272	380	948	1 942	730	1 680	-1 670			
MAI	1 473	1 597	380	381	563	978	1 092	1 034	-599			
JUNI	1 750	1 621	991	251	1 997	1 157	1 498	-376	-166			
JULI	2 058	773	465	938	1 345	1 520	1 120	-573	-1 054			
AUGUST	1 983	558	532	878	741	732	1 105	-183	-200			
SEPTEMBER ..	1 933	610	317	234	305	1 832	1 699	304	-1 515			
OKTOBER	2 659	931	1 340	281	963	304	2 378	-33	1 037			
NOVEMBER	3 149	749	-	669	42	-	2 480	707	-			
DESEMBER ...	5 220	399	-	511	1 253	-	4 709	-853	-			

OLJEPLATTFORMER OIL PLATFORMS												
MÅNED MONTH	INNFØRSEL IMPORTS			UTFØRSEL EXPORTS								
	1989	1990	1991	1989	1990	1991						

I ALT	-	3 592		883	395							
JANUAR-OKT.	-	1 230	530	883	316	266						
JANUAR	-	111	-	-	-	-						
FEBRUAR	-	-	-	-	-	-						
MARS	-	-	324	475	316	-						
APRIL	-	-	-	-	-	-						
MAI	-	-	207	267	-	-						
JUNI	-	-	-	-	-	-						
JULI	-	-	-	-	-	-						
AUGUST	-	586	-	141	-	-						
SEPTEMBER ..	-	-	-	-	-	266						
OKTOBER	-	533	-	-	-	-						
NOVEMBER	-	488	-	-	-	-						
DESEMBER ...	-	1 875	-	-	79	-						

UTFØRSEL AV RÅOLJE OG NATURGASS EXPORTS OF CRUDE OIL AND NATURAL GAS												
MÅNED MONTH	I ALT. RÅOLJE OG NATURGASS CRUDE OIL AND NATURAL GAS			RÅOLJE CRUDE OIL			NATURGASS NATURAL GAS					
	1989	1990	1991	1989	1990	1991	1989	1990	1991			

I ALT	73 540	88 540		59 368	74 563		14 172	13 977				
JANUAR-OKT.	60 888	67 916	79 229	49 451	56 491	66 018	11 437	11 425	13 211			
JANUAR	5 821	7 015	9 761	4 419	5 549	8 112	1 402	1 467	1 649			
FEBRUAR	5 113	5 604	6 925	3 839	4 281	5 413	1 274	1 324	1 513			
MARS	6 070	6 813	7 379	4 735	5 402	5 759	1 335	1 411	1 620			
APRIL	6 946	5 657	7 612	5 756	4 583	6 406	1 190	1 075	1 206			
MAI	6 392	5 630	7 885	5 365	4 564	6 553	1 027	1 066	1 332			
JUNI	5 479	4 972	7 819	4 527	3 963	6 531	953	1 010	1 288			
JULI	5 842	5 256	8 261	4 851	4 365	7 101	991	891	1 160			
AUGUST	6 368	6 686	5 831	5 392	5 631	5 208	977	1 055	622			
SEPTEMBER ..	6 164	9 102	8 973	5 170	8 064	7 720	994	1 038	1 253			
OKTOBER	6 692	11 181	8 784	5 397	10 091	7 215	1 295	1 090	1 568			
NOVEMBER	6 375	11 046	-	5 044	9 805	-	1 331	1 242	-			
DESEMBER ...	6 278	9 578	-	4 874	8 268	-	1 404	1 310	-			

TABELL 3. KVARTALSINDEKSER FOR UTENRIKSHANDELEN. 1988=100
 QUARTERLY INDEX NUMBERS OF EXTERNAL TRADE. 1988=100

	A. INNFØRSEL I ALT UTENOM SKIP OG OLJEPLATTFORMER TOTAL IMPORTS EXCL. SHIPS AND OIL PLATFORMS					
	PRISINDEKS UNIT VALUE			VOLUMINDEKS VOLUME		
	1989	1990	1991	1989	1990	1991
ÅRET	106	107	-	95	105	-
1. KVARTAL	103	106	102	91	104	102
2. KVARTAL	105	106	104	100	107	115
3. KVARTAL	107	107	107	88	96	97
4. KVARTAL	108	108	-	100	111	-

	B. UTFØRSEL I ALT UTENOM SKIP OG OLJEPLATTFORMER TOTAL EXPORTS EXCL. SHIPS AND OIL PLATFORMS					
	PRISINDEKS UNIT VALUE			VOLUMINDEKS VOLUME		
	1989	1990	1991	1989	1990	1991
ÅRET	112	117	-	115	123	-
1. KVARTAL	110	112	114	109	120	131
2. KVARTAL	114	103	109	118	122	135
3. KVARTAL	112	114	112	113	120	125
4. KVARTAL	112	136	-	121	130	-

	C. UTFØRSEL I ALT UTENOM RÅOLJE, NATURGASS, SKIP OG OLJEPLATTFORMER TOTAL EXPORTS EXCL. CRUDE OIL, NATURAL GAS, SHIPS, OIL PLATFORMS					
	PRISINDEKS UNIT VALUE			VOLUMINDEKS VOLUME		
	1989	1990	1991	1989	1990	1991
ÅRET	107	102	-	109	120	-
1. KVARTAL	108	102	102	101	117	120
2. KVARTAL	107	99	100	115	122	124
3. KVARTAL	107	98	100	105	119	112
4. KVARTAL	105	107	-	117	123	-

TABELL 4. KVARTALSINDEKSER FOR ENKELTE VAREGRUPPER. 1988=100 (1)

SITC	VAREGRUPPE	COMMODITY GROUP	VERDIINDEKS VALUE																	
			1990					1991												
			1. KV.	2. KV.	3. KV.	4. KV.	ÅRET	1. KV.	2. KV.	3. KV.	4. KV.	ÅRET								
0-9	I ALT MED SKIP OG OLJEPLATTFORMER		111	118	99	122	112	103	113	96										
EX 793	SKIP OG OLJEPLATTFORMER		108	163	70	139	120	98	51	21										
0-9	I ALT UNNTATT SKIP OG OLJEPLATTFORMER AV DETTE		111	114	102	120	112	103	119	104										
0-1	MATVARER, DRIKKEVARER, TOBAKK		107	113	101	117	110	108	124	114										
2,4	RÅVARER, UNNTATT BRENSLSSTOFFER		132	120	113	118	121	98	121	104										
3	BRENSLSSTOFFER		116	130	133	163	136	109	135	123										
5-9	BEARBEIDDE VARER, UNNTATT MATVARER, DRIKKEVARER, TOBAKK		109	112	100	118	110	103	118	102										
0	MATVARER OG LEVENDE DYR		109	112	101	116	110	111	123	113										
04	KORN OG KORNVARER		131	131	84	96	111	79	102	91										
041	HVETE, UHALT		132	120	25	69	87	32	53	34										
05	GRØNNSAKER OG FRUKT		113	101	80	104	99	108	119	92										
054	GRØNNSAKER, FRISKE, KJØLTE, FRYSTE ELLER MIDLERTIDIG KONSERVERT; RØTTER, KNOLLER OG GRØNNSAKPRODUKTER, I.E.N.,FRISKE ELLER TØRKEDE		136	110	41	84	93	129	128	52										
057	FRUKTER OG NØTTER, FRISKE ELLER TØRKEDE		108	93	87	114	101	104	112	98										
06	SUKKER, SUKKEVARER OG HONNING		113	127	141	153	133	116	144	147										
07	KAFFE, TE, KAKAO, KRYDDERIER OG VARER DERAV		88	77	83	90	84	88	91	87										
071	KAFFE OG KAFFEERSTATNINGER		81	71	77	69	75	77	87	87										
1	DRIKKEVARER OG TOBAKK		92	119	102	126	110	79	137	121										
2	RÅVARER, IKKE SPISELIGE, UNNTATT BRENSLSSTOFFER		133	122	115	120	123	99	123	105										
24	TØMMER, TRELAST OG KORK		83	93	84	80	85	78	85	78										
246	TRE I FORM AV FLISER ELLER SPON OG AVFALL		59	54	35	44	48	31	36	30										
248	SKÅRET ELLER HØVLET TRELAST; JERNB. SVILLER AV TRE		85	85	76	86	83	70	89	72										
25	PAPIRMASSE OG PAPIRAVFALL		129	102	89	95	104	81	101	57										
26	TEKSTILFIBRER OG AVFALL DERAV (IKKE SPUNNET ELLER VEVD)		105	102	83	108	100	105	103	98										
27	RÅ GJØDNINGSTOFFER OG RÅ MINERALER, I.E.N.		112	121	113	102	112	130	118	99										
28	MALMER OG AVFALL AV METALL		164	149	142	149	151	105	154	132										
3	BRENSLSSTOFFER, SMØREOLJER, ELEKTRISK STRØM MV.		116	130	133	163	136	109	135	123										
32	KULL, KOKS OG BRIKETER		117	131	107	102	114	96	94	113										
33	MINERALOLJE OG MINERALOLJEPRODUKTER		116	133	141	185	144	113	145	112										
333	MINERALOLJE, RÅ		128	257	174	251	202	104	317	75										
334	MINERALOLJEPRODUKTER, RAFFINERTE		117	94	128	180	130	120	95	116										
335	RESTSTOFFER AV MINERALOLJEPRODUKTER OG LIKN., I.E.N.		95	138	155	120	127	97	128	141										
4	ANIMALSKE OG VEGETABILSKE OLJER, FETT OG VOKS		95	61	59	65	70	67	75	91										
5	KJEMISKE PRODUKTER		111	114	107	118	112	119	127	113										
51	ORGANISKE KJEMISKE PRODUKTER		97	89	96	117	100	133	107	91										
52	UORGANISKE KJEMISKE PRODUKTER		97	92	85	96	93	90	102	80										
53	FARGE- OG GARVESTOFFER		114	129	116	128	122	116	136	134										
54	MEDISINSKE OG FARMASØYISKE PRODUKTER		118	135	117	131	125	150	162	141										
55	FLYKTIGE OLJER, PARFYMESTOFFER, TOALETT-, RENGJØRINGSMIDLER		131	130	134	130	131	133	144	140										
57	PLASTRÅSTOFFER		105	105	103	115	107	104	108	97										
58	PLAST, HALVFABRIKATA		110	106	100	108	106	103	115	101										
6	BEARBEIDDE VARER GRUPPERT HOVEDSAKELIG ETTER MATERIALE		104	100	93	103	100	100	112	99										
62	VARER AV GUMMI, I.E.N.		115	116	108	115	114	122	127	124										
625	RINGER, DEKK AV GUMMI TIL ALLE SLAGS HJUL		119	117	109	109	114	122	126	120										
63	VARER AV TRE OG KORK, UNNTATT MØBLER		89	84	75	90	85	76	76	74										
64	PAPIR OG PAPP; VARER AV PAPIRMASSE, PAPIR OG PAPP		117	111	109	125	116	122	121	116										
641	PAPIR OG PAPP		114	111	108	120	113	123	116	111										
65	TEKSTILGARN, TEKSTILSTOFFER OG TEKSTILVARER OG LIKN. PROD.		102	93	90	106	98	95	94	87										
651	TEKSTILGARN		107	101	80	99	97	106	109	83										
652	VEVNADER AV BOMULL		131	117	121	139	127	138	127	121										
653	VEVNADER AV SYNTETISKE ELLER KUNSTIGE TEKSTILFIBRER		116	108	108	116	112	108	105	96										
659	GOLVBELEGG MV.		85	69	73	93	80	71	61	66										
66	VARER AV IKKE-METALLISKE MINERALER I.E.N.		78	80	75	91	81	68	79	78										
664	GLASS		105	95	93	102	99	89	101	95										
67	JERN OG STÅL		139	140	117	120	129	119	122	117										
673	FLATVALSEDE PRODUKTER AV JERN ELLER ULEGERT STÅL, UTEN PLETTERING, BELEGG ELLER OVERDRAG		154	128	97	113	123	120	106	93										
674	FLATVALSEDE PRODUKTER AV JERN ELLER ULEGERT STÅL, MED PLETTERING, BELEGG ELLER OVERDRAG		96	103	77	92	92	75	70	59										
678	TRÅD AV JERN ELLER STÅL		110	103	89	92	99	104	114	71										
68	METALLER, UNNTATT JERN OG STÅL		103	74	72	86	84	81	77	64										
682	KOPPER		109	99	89	106	101	96	87	79										
684	ALUMINIUM		100	61	62	79	76	77	75	59										
69	VARER AV METALLER, I.E.N.		82	87	87	87	86	98	145	111										
7	MASKINER OG TRANSPORTMIDLER		111	130	100	129	118	101	127	94										
71	KRAFTMASKINER OG -UTSTYR		117	142	109	132	125	132	170	107										
72	MASKINER FOR SPEIELLE INDUSTRIER		103	94	88	102	97	98	116	86										
723	ANLEGGSMASKINER OG -UTSTYR SAMT DELER DERTIL		94	96	98	107	99	86	113	114										
75	KONTORMASKINER OG AUTOMATISK DATABEHANDLINGSUTSTYR		130	112	86	120	112	121	108	97										
76	TELEKOMM.APP. OG UTSTYR FOR OPTAK OG GJENGIVELSE AV LYD		101	95	86	110	98	103	102	93										
761	FJERNSYNSMOTTAKERE		113	101	88	131	108	117	94	98										
77	ELEKTRISKE MASKINER, APPARATER OG DELER, I.E.N.		104	100	97	116	104	102	106	106										
772	ELEKTRISKE APPARATER TIL Å SLUTTE, BRYTE, SIKRE ELLER FORBINDE ELEKTRISKE STRØMKREISER		105	102	91	106	101	102	111	102										
775	ELEKTRISKE OG IKKE-ELEKTRISKE HUSHOLDNINGSARTIKLER		94	85	86	120	96	86	88	95										
78	KJØRETØYER FOR VEG		113	116	96	114	110	93	105	80										
781	PERSONBILER OG STASJONSGØRNER		121	117	106	119	116	92	96	85										
8	FORSKJELLIGE FERDIGE VARER		109	95	102	114	105	104	106	113										
81	PREFABRIKERT BYGN.; SANITÆR-, VARME- OG LYSUTSTYR, I.E.N.		89	78	76	107	88	80	86	92										
82	MØBLER OG DELER DERTIL																			

QUARTERLY INDEX NUMBERS FOR SELECTED COMMODITY GROUPS. 1988=100 (1)

PRISINDEKS UNIT VALUE										VOLUMINDEKS VOLUME										SITC
1990					1991					1990					1991					
1. KV.	2. KV.	3. KV.	4. KV.	ÅRET	1. KV.	2. KV.	3. KV.	4. KV.	ÅRET	1. KV.	2. KV.	3. KV.	4. KV.	ÅRET	1. KV.	2. KV.	3. KV.	4. KV.	ÅRET	
..	0-9
..	EX 793
106	106	107	108	107	102	104	107			104	107	96	111	105	102	115	97		0-9	
101	105	106	105	104	105	109	108			106	107	96	112	105	102	114	105		0-1	
116	112	109	107	111	90	111	109			113	107	104	111	109	109	109	95		2,4	
128	116	136	171	137	135	124	130			91	112	98	95	99	81	109	94		3	
105	105	105	106	105	101	102	106			104	107	95	112	104	102	116	97		5-9	
102	107	105	104	105	104	108	107			106	105	96	112	105	106	114	105		0	
117	122	120	119	119	108	118	112			112	108	70	81	93	73	86	81		04	
126	131	114	112	124	66	122	76			104	92	22	62	70	49	43	45		041	
106	109	104	97	104	100	106	107			107	93	77	108	96	108	113	86		05	
108	119	118	121	115	118	129	123			127	92	34	69	81	110	99	43		054	
108	107	101	92	101	102	105	111			100	87	86	124	99	102	107	88		057	
128	125	130	123	126	130	127	123			88	102	108	124	106	90	113	119		06	
76	79	81	82	79	78	82	82			116	97	103	110	107	112	111	106		07	
64	69	70	69	68	67	74	73			128	102	109	101	110	116	117	119		071	
92	97	110	106	101	117	115	121			100	123	92	118	108	67	119	100		1	
117	112	110	107	112	90	112	110			114	108	105	112	110	110	110	95		2	
111	111	112	110	111	109	108	111			75	84	76	73	77	71	79	70		24	
94	92	92	83	90	84	89	92			63	59	39	53	53	37	40	32		246	
114	116	116	114	115	112	109	112			75	73	65	75	72	63	81	64		248	
118	117	107	95	109	92	88	83			109	88	83	100	95	89	115	69		25	
103	105	98	92	99	93	95	105			102	97	85	118	101	114	109	93		26	
117	114	117	127	118	121	121	122			96	106	96	80	95	108	97	81		27	
125	118	114	112	117	83	121	116			131	127	125	133	129	128	128	114		28	
128	116	136	171	137	135	124	130			91	112	98	95	99	81	109	94		3	
120	120	123	114	119	122	120	116			98	109	87	89	96	79	78	97		32	
129	116	138	181	141	138	125	133			90	115	103	102	102	82	115	84		33	
152	115	147	206	148	123	136	121			84	223	119	122	137	85	234	62		333	
127	119	141	187	145	147	122	138			93	79	91	97	90	82	78	84		334	
114	115	118	121	117	123	115	123			84	121	132	99	109	79	111	115		335	
105	97	95	95	99	99	102	97			91	62	62	68	71	68	73	94		4	
107	110	109	115	110	115	107	110			103	104	97	103	102	103	118	102		5	
96	97	98	95	96	92	92	80			101	92	98	123	104	145	117	114		51	
133	130	128	135	132	130	131	132			73	70	66	71	70	69	78	60		52	
108	108	117	127	115	119	122	117			105	120	99	101	106	97	111	115		53	
114	146	139	172	141	191	122	170			103	92	84	77	89	78	133	83		54	
104	105	109	109	107	100	108	111			125	124	123	119	123	132	134	127		55	
97	97	96	102	98	105	99	94			108	107	107	113	109	99	108	103		57	
108	102	99	103	103	100	101	98			102	104	101	105	103	104	115	103		58	
105	105	106	104	105	101	103	104			99	95	88	99	95	98	108	96		6	
100	105	99	97	100	102	101	109			115	111	108	119	113	119	125	114		62	
92	93	89	88	90	87	87	94			129	125	123	125	126	140	144	127		625	
114	117	109	112	113	110	114	106			78	72	69	81	75	69	67	70		63	
104	105	107	108	106	106	107	109			113	106	102	116	109	115	113	106		64	
107	106	108	108	107	106	107	108			106	104	100	110	105	116	109	103		641	
101	101	100	102	101	98	100	99			100	93	90	104	97	97	94	87		65	
104	102	106	102	103	96	98	96			103	100	76	98	94	110	111	87		651	
100	94	98	104	99	95	98	101			131	124	124	134	128	145	129	119		652	
103	106	97	103	102	105	102	108			112	102	111	112	109	103	103	89		653	
98	100	94	96	97	96	103	91			87	68	78	97	83	74	59	72		659	
100	102	97	103	101	102	103	107			78	78	77	89	80	66	76	73		66	
95	100	97	95	97	101	97	99			111	95	95	107	102	89	103	96		664	
119	113	116	112	115	110	108	106			117	124	101	107	112	108	113	111		67	
125	120	113	114	119	111	112	119			123	107	86	99	104	108	95	78		673	
99	103	108	100	102	98	103	97			98	101	71	92	90	77	68	61		674	
112	126	120	123	119	125	128	122			99	82	75	75	83	83	89	58		678	
86	88	82	83	85	73	74	74			120	84	87	104	99	111	105	87		68	
103	112	112	103	107	99	100	100			106	88	79	103	94	97	87	79		682	
81	81	77	77	79	66	67	67			124	76	81	103	96	117	111	88		684	
108	109	119	109	111	106	113	116			76	80	73	80	77	93	129	96		69	
107	107	107	106	107	99	101	106			104	122	94	122	110	101	126	89		7	
110	109	103	94	104	106	111	103			106	130	105	140	121	125	153	103		71	
101	93	103	103	100	95	97	102			101	102	86	99	97	103	119	85		72	
115	102	123	103	110	107	114	100			82	94	80	105	90	80	99	114		723	
127	121	118	104	117	96	92	102			103	93	73	115	96	126	117	94		75	
82	74	71	74	75	59	70	77			124	128	122	149	131	173	145	121		76	
87	89	77	81	83	81	86	88			130	113	114	162	130	143	110	111		761	
105	108	103	97	103	98	101	102			99	93	95	120	102	105	105	104		77	
106	107	100	101	103	88	93	99			99	96	91	104	98	116	119	103		772	
105	105	98	100	102	101	106	103			89	81	87	121	94	85	83	92		775	
114	112	112	116	113	115	115	120			99	104	86	98	97	81	91	66		78	
103	103	104	109	106	108	109	111			112	113	102	109	109	85	87	77		781	
99	100	101	103	101	100	103	105			110	95	101	111	104	105	103	107		8	
99	106	101	106	103	107	96	104			90	73	76	101	85	75	90	89		81	
102	103	97	104	102	104	105	99			99	86	77	99	90	88	86	80		82	
93	91	98	102	96	94	92	99			122	95	117	97	108	117	96	130		84	
93	95	100	99	97	92	90	98			140	102	133	108	121	140	101	150		842	
93	86	94	93	92	87	87	91			81	82	91	104	89	107	96	120		843	
94	92	110	103	99	91	98	113			130	96	115	85	106	128	89	122		85	
87	89	93	96	91	88	89	93			114	123	107	119	116	119	138	121		88	
107	109	103	105	106	107	119	114			102	93	97	128	105	97	101	95			

TABELL 4. KVARTALSINDEKSER FOR ENKELTE VAREGRUPPER. 1988=100 (1)

SITC	VAREGRUPPE	COMMODITY GROUP	VERDIINDEKS VALUE																	
			1990					1991												
			1. KV.	2. KV.	3. KV.	4. KV.	ÅRET	1. KV.	2. KV.	3. KV.	4. KV.	ÅRET								
0-9	I ALT MED SKIP OG OLJEPLATTFORMER		135	130	138	176	145	148	153	144										
EX 793	SKIP OG OLJEPLATTFORMER		158	246	168	164	184	130	286	268										
0-9	I ALT UNNTATT SKIP OG OLJEPLATTFORMER AV DETTE		134	125	136	177	143	149	148	139										
0-1	MATVARER, DRIKKEVARER, TOBAKK		99	112	124	149	121	124	137	123										
2,4	RÅVARER, UNNTATT BRENSLSSTOFFER		128	122	100	103	113	105	104	100										
3	BRENSLSSTOFFER		169	142	181	269	190	208	200	192										
5-9	BEARBEIDDE VARER, UNNTATT MATVARER, DRIKKEVARER, TOBAKK		113	115	108	118	114	111	114	105										
0	MATVARER OG LEVENDE DYR		99	112	124	149	121	125	137	123										
02	MEIERIVARER OG EGG		156	138	105	126	131	100	112	123										
03	FISK (UNNT. SJØPATTEDYR), KREPSDYR OG BLØTDYR OG VARER DERAV		99	114	131	157	125	129	138	126										
034	FISK, FERSK, KJØLT ELLER FRYST		91	118	148	168	131	125	140	137										
035	FISK, TØRRET, SALTET ELLER I SALT LAKE; RØYKT		119	93	112	162	121	164	144	122										
037	FISK, KREPSDYR OG BLØTDYR, TILBEREDT ELLER KONSERV., I.E.N.		98	137	116	132	121	103	119	108										
08	DYREFOR (UNNTATT UMALT KORN)		58	61	49	67	59	89	135	84										
1	DRIKKEVARER OG TOBAKK		100	143	132	152	132	98	132	151										
2	RÅVARER, IKKE SPISELIGE, UNNTATT BRENSLSSTOFFER		131	124	102	105	116	106	105	101										
21	HUDER, SKINN OG PELS SKINN, RÅ		77	75	11	27	47	64	56	21										
24	TØMMER, TRELAST OG KORK		215	218	167	195	199	170	187	207										
25	PAPIRMASSE OG PAPIR AVFALL		131	119	88	80	105	88	76	83										
26	TEKSTILFIBRER OG AVFALL DERAV (IKKE SPUNNET ELLER VEVD)		88	74	44	74	70	53	67	28										
27	RÅ GJØDNINGSTOFFER OG RÅ MINERALER, I.E.N.		140	140	155	184	155	139	173	150										
28	MALMER OG AVFALL AV METALL		126	117	127	108	120	117	104	103										
3	BRENSLSSTOFFER, SMØRELJER, ELEKTRISK STRØM MV.		169	142	181	269	190	208	200	192										
33	MINERALOLJE OG MINERALOLJEPRODUKTER		193	165	224	338	230	240	239	241										
333	MINERALOLJE, RÅ		181	156	214	334	221	229	231	238										
334	MINERALOLJEPRODUKTER, RAFFINERTE		352	279	332	392	334	377	330	289										
34	GASS, NATURLIG OG TILVIRKET		117	87	81	109	98	137	109	83										
35	ELEKTRISK STRØM		125	164	180	250	180	134	182	73										
4	ANIMALSKE OG VEGETABILISKE OLJER, FETT OG VOKS		80	88	66	77	78	92	101	83										
41	ANIMALSKE OLJER OG FETT		87	64	59	61	68	131	117	39										
43	BEARBEIDDE ANIMALSKE OG VEGETABILISKE OLJER, FETT OG VOKS		74	106	75	92	87	71	95	109										
5	KJEMISKE PRODUKTER		119	117	110	119	116	117	125	112										
51	ORGANISKE KJEMISKE PRODUKTER		104	99	108	107	105	120	120	109										
511	HYDROKARBONER, I.E.N., OG HALOGEN-, SULFO-, NITRO- ELLER NITROSODERIVATER DERAV		72	92	84	89	84	84	108	39										
52	UORGANISKE KJEMISKE PRODUKTER		117	110	106	104	110	105	113	92										
522	UORG. KJEM. GRUNNST., OKSIDER OG HALOGENSALTER		111	104	97	87	100	94	105	85										
53	FARGE- OG GARVESTOFFER		136	125	112	107	120	105	128	106										
55	FLYKTIGE OLJER, RESINOIDER OG PARFYMESTOFFER; TOALETT-, RENGJØRINGS- OG PUSSEMIDLER		139	109	115	153	129	130	134	142										
56	KUNSTGJØDSEL		134	141	110	140	131	127	153	126										
57	PLASTRÅSTOFFER		111	118	104	117	112	112	113	103										
571	POLYMERER AV ETYLEN, UBEARBEIDDE		98	96	97	106	99	107	90	87										
58	PLAST, HALVFABRIKATA		118	122	114	124	120	116	126	117										
59	KJEMISKE PRODUKTER, I.E.N.		123	104	95	123	111	114	121	116										
6	BEARBEIDDE VARER GRUPPERT HOVEDSAKELIG ETTER MATERIALE		110	111	104	110	108	105	108	100										
61	LÆRVARER OG BEREDTE PELS SKINN		101	101	95	100	99	79	94	92										
62	VARER AV GUMMI, I.E.N.		97	104	97	104	101	119	98	110										
63	VARER AV TRE OG KORK, UNNTATT MØBLER		245	245	232	303	256	264	275	252										
64	PAPIR OG PAPP; VARER AV PAPIRMASSE, PAPIR OG PAPP		112	115	120	116	116	126	119	119										
641	PAPIR OG PAPP		112	115	120	115	115	125	117	117										
65	TEKSTILGARN, TEKSTILSTOFFER OG TEKSTILVARER OG LÍKN. PROD.		127	124	102	133	121	123	141	117										
66	VARER AV IKKE-METALLISKE MINERALER, I.E.N.		181	180	159	195	179	168	170	149										
67	JERN OG STÅL		105	114	95	104	105	96	95	103										
671	RÅJERN, SPEILJERN, JERNVAMP, GRANULATER OG PULVER AV JERN OG STÅL OG FERROLEGERINGER		109	118	100	103	107	86	93	110										
673	FLATVALSEDE PRODUKTER AV JERN ELLER ULEGERT STÅL, UTEN PLETTERING, BELEGG ELLER OVERDRAG		84	93	59	90	81	87	59	53										
674	FLATVALSEDE PRODUKTER AV JERN ELLER ULEGERT STÅL, MED PLETTERING, BELEGG ELLER OVERDRAG		110	126	110	127	118	110	125	118										
676	BARRER OG STENGER AV JERN ELLER STÅL, VINKELJERN, PROFILJERN OG ELEMENTER		91	111	90	101	98	108	109	94										
679	RØR OG HULE PROFILER OG DELER DERTIL, AV JERN ELLER STÅL		123	119	101	129	118	168	102	104										
68	METALLER, UNNTATT JERN OG STÅL		103	100	95	97	99	92	99	85										
682	KOPPER		136	138	117	133	131	127	128	108										
683	NIKKEL		98	91	107	91	97	82	114	85										
684	ALUMINIUM		100	95	88	94	94	93	93	83										
686	SINK		140	171	135	140	146	103	111	111										
69	VARER AV METALLER, I.E.N.		124	127	116	148	129	122	128	118										
7	MASKINER OG TRANSPORTMIDLER		112	121	113	123	117	116	112	105										
71	KRAFTMASKINER OG -UTSTYR		118	115	134	147	129	166	155	174										
72	MASKINER FOR SPESEIELLE INDUSTRIER		146	128	110	116	125	127	140	108										
752	AUTOMATISKE DATABEHANDLINGSMASKINER OG ENHETER DERTIL		78	117	88	90	93	93	94	86										
76	TELEKOMMUNIKASJONSAPPARATER OG APPARATER OG UTSTYR FOR OPPTAK OG GJENGIVELSE AV LYD		112	103	110	170	123	140	110	131										
764	UTSTYR, DELER OG TILBEHØR, I.E.N. TIL TELEKOMMUNIKASJONS-APPARATER UNDER HOVEDGRUPPE 76.		112	105	111	177	126	147	113	133										
77	ELEKTRISKE MASKINER, APPARATER OG DELER, I.E.N.		120	114	108	150	123	128	119	118										
78	KJØRETØYER FOR VEG		118	99	79	98	98	93	84	72										
8	FORSKJELLIGE FERDIGE VARER		129	126	115	151	130	129	136	124										
82	MØBLER OG DELER DERTIL		132	123	113	146	128	129	133	121										
84	KLÆR OG TILBEHØR TIL KLÆR		83	82	104	102	93	87	78	90										
87	VITENSKAPELIGE OG TEKNISKE INSTRUMENTER OG APP., I.E.N.		118	125	126	142														

QUARTERLY INDEX NUMBERS FOR SELECTED COMMODITY GROUPS. 1988=100 (1)

PRISINDEKS UNIT VALUE										VOLUMINDEKS VOLUME										SITC
1990					1991					1990					1991					
1. KV.	2. KV.	3. KV.	4. KV.	ÅRET	1. KV.	2. KV.	3. KV.	4. KV.	ÅRET	1. KV.	2. KV.	3. KV.	4. KV.	ÅRET	1. KV.	2. KV.	3. KV.	4. KV.	ÅRET	
..	0-9
..	EX 793
112	103	114	136	117	114	109	112			120	122	120	130	123	131	135	125		0-9	
93	93	95	97	95	99	98	97			106	120	131	154	128	126	140	127		0-1	
108	105	105	102	105	95	98	95			119	117	95	101	108	110	106	105		2,4	
129	110	138	184	142	137	127	132			131	129	131	147	134	151	157	145		3	
100	99	96	102	99	97	98	98			113	117	112	116	114	115	117	107		5-9	
93	93	95	97	95	99	98	97			106	120	131	154	128	126	140	127		0	
109	100	102	103	104	99	112	118			143	138	102	123	127	100	100	104		02	
93	93	94	97	94	100	98	97			107	123	139	162	133	129	140	130		03	
88	89	91	93	91	94	92	91			104	132	163	181	145	133	152	151		034	
102	106	110	112	108	119	118	124			116	88	102	144	112	138	122	98		035	
93	86	86	88	88	89	86	85			106	159	135	150	137	115	137	128		037	
89	83	81	76	82	75	75	78			65	74	60	89	72	118	179	108		08	
110	115	116	109	113	104	116	124			91	124	114	139	117	95	114	122		1	
109	105	107	103	106	95	98	95			120	118	96	102	109	112	107	107		2	
70	60	73	56	64	59	56	55			110	125	15	47	74	108	100	38		21	
125	127	128	129	127	123	119	116			172	171	130	152	156	138	158	178		24	
119	112	104	95	109	90	87	86			110	106	84	84	96	98	87	96		25	
92	83	77	62	78	51	47	54			96	89	56	120	90	103	143	52		26	
119	116	121	123	120	126	134	133			118	121	128	150	129	110	129	113		27	
98	102	101	100	100	83	93	88			128	114	126	108	119	141	112	117		28	
129	110	138	184	142	137	127	132			131	129	131	147	134	151	157	145		3	
158	114	152	211	155	143	134	140			140	146	148	161	148	169	178	173		33	
137	113	154	211	156	140	133	139			132	138	139	159	142	164	173	171		333	
143	120	138	209	150	162	141	143			232	232	240	188	223	233	235	202		334	
106	110	103	104	105	132	113	130			110	79	78	105	93	104	97	64		34	
106	64	59	85	74	121	128	138			117	258	302	294	243	111	143	53		35	
87	94	77	97	89	100	110	92			91	94	86	79	88	92	92	90		4	
71	83	48	85	69	77	89	61			123	77	122	71	98	171	132	64		41	
98	99	102	103	101	116	123	110			76	107	74	90	87	62	77	99		43	
95	94	93	94	94	95	95	96			125	124	118	126	123	124	132	117		5	
84	78	75	71	77	75	77	92			124	127	144	151	137	160	156	118		51	
62	63	57	72	63	71	65	58			116	147	147	123	133	118	166	68		511	
103	102	104	102	103	100	101	105			113	108	103	102	106	105	112	88		52	
99	96	98	94	97	90	94	100			113	109	100	92	103	105	112	86		522	
110	105	102	113	107	111	103	98			124	119	111	95	112	95	124	109		53	
116	114	114	115	115	118	122	113			120	96	101	134	113	110	110	125		55	
97	99	94	97	97	94	107	101			139	144	117	143	136	134	143	125		56	
89	93	95	100	94	103	94	88			124	127	110	117	119	108	121	117		57	
89	91	95	106	95	108	89	88			110	105	102	100	104	99	101	99		571	
99	99	99	98	99	102	100	100			119	124	115	127	121	114	125	116		58	
92	89	91	91	91	97	91	96			133	117	105	135	123	118	134	120		59	
99	99	98	99	98	94	96	93			111	112	106	111	110	111	113	107		6	
116	114	107	104	110	97	99	106			87	88	89	96	90	82	94	87		61	
99	105	104	106	104	101	105	110			98	100	93	98	97	118	93	100		62	
106	105	111	115	109	115	114	112			231	234	209	264	235	229	241	226		63	
107	109	110	111	110	112	112	113			104	106	109	104	106	112	106	105		64	
108	109	110	111	109	112	112	113			104	106	109	104	106	112	104	104		641	
100	102	100	103	101	105	108	106			127	121	102	130	120	116	130	111		65	
105	106	104	108	106	111	106	103			173	170	153	181	169	151	161	144		66	
112	112	109	107	110	105	106	107			94	102	87	98	95	91	90	97		67	
115	113	109	104	110	105	105	108			95	104	92	99	97	82	88	102		671	
116	120	113	110	115	105	110	111			73	77	52	82	71	83	54	48		673	
96	102	104	103	101	99	102	104			114	124	106	123	117	112	122	113		674	
114	116	122	125	119	110	111	109			80	96	74	81	82	98	98	86		676	
108	112	112	110	111	107	109	107			114	106	90	117	107	157	94	97		679	
93	91	89	90	91	84	86	82			111	111	107	107	109	110	116	104		68	
95	103	102	97	99	85	92	91			143	134	115	136	132	149	138	118		682	
81	85	88	80	84	75	85	84			121	107	122	113	116	110	134	101		683	
93	86	85	90	89	84	82	78			107	111	104	104	106	110	113	105		684	
125	147	138	115	131	98	104	99			112	116	98	121	112	105	107	112		686	
92	98	98	101	98	93	96	85			134	129	118	146	132	132	133	139		69	
107	101	92	110	102	97	98	107			105	119	122	112	115	119	115	98		7	
108	101	102	93	100	93	99	107			110	115	132	158	129	178	157	162		71	
119	112	106	129	116	138	130	117			123	114	104	90	108	92	108	93		72	
..		752	
119	96	125	138	120	122	114	125			93	107	88	123	103	115	97	104		76	
121	97	127	141	122	124	115	127			92	109	87	126	104	119	99	105		764	
111	104	103	105	106	105	107	101			107	109	104	143	116	122	111	117		77	
115	109	113	108	111	110	105	111			103	91	70	90	88	85	80	64		78	
104	99	105	109	104	116	111	107			125	127	109	139	125	112	123	116		8	
93	92	97	102	96	103	108	111			142	134	116	143	134	126	124	109		82	
106	89	89	94	94	84	96	97			79	91	117	108	99	104	82	93		84	
115	92	114	124	110	140	123	118			102	135	111	115	116	105	106	122		87	
103	100	102	105	103	109	107	104			126	115	91	136	117	96	120	106		89	

TABELL 5. INNFØRSEL. VARESEKTORER OG HOVEDGRUPPER ETTER SITC. MILL. KR
 IMPORTS BY SECTIONS AND DIVISIONS OF THE SITC. MILLION KR

VARESEKTORER OG HOVEDGRUPPER	OKTOBER		JANUAR-OKTOBER	
	1990	1991	1990	1991
I ALT	16 426,1	15 933,8	140 493,3	134 228,4
0 MATVARER OG LEVENDE DYR	741,2	779,3	6 650,6	7 137,1
00 LEVENDE DYR, UTENOM DE SOM ER GRUPPERT UNDER HOVEDGRUPPE 03	2,4	3,6	23,7	21,6
01 KJØTT OG KJØTTVARER	14,1	12,0	82,4	86,5
02 MEIERIVARER OG EGG	11,2	15,7	98,4	117,6
03 FISK (IKKE SJØPATTEDYR), KREPSDYR OG BLØTDYR OG VARER DERAV	125,4	130,2	975,1	1 352,8
04 KORN OG KORNVARER	69,4	75,8	894,1	723,1
05 GRØNNSAKER OG FRUKT	190,4	199,9	1 906,9	2 072,2
06 SUKKER, SUKKERVARER OG HONNING	96,6	111,6	668,1	722,7
07 KAFFE, TE, KAKAO, KRYDDERIER OG VARER DERAV	121,5	112,6	992,4	1 046,7
08 DYREFOR (UNNTATT UMALT KORN)	71,4	82,5	628,6	615,7
09 FORSKJELLIGE MATVARER	39,0	37,5	382,9	378,2
1 DRIKKEVARER OG TOBAKK	104,5	114,9	839,7	903,9
11 DRIKKEVARER	59,3	70,0	455,7	511,0
12 TOBAKK OG TOBAKKSVARER	45,2	44,9	384,0	392,9
2 RÅVARER, IKKE SPISELIGE, UNNTATT BRENSLSSTOFFER	1 458,3	1 241,9	11 738,5	10 322,9
21 HUDER, SKINN OG PELSSKINN, RÅ	8,1	4,7	111,8	93,4
22 OLJEFRØ OG OLJEHOLDIGE FRUKTER	46,7	44,5	459,6	378,6
23 RÅGUMMI (HERUNDER SYNTETISK OG REGENERERT)	9,2	7,6	79,9	78,6
24 TØMMER, TRELAST OG KORK	140,8	163,7	1 490,0	1 410,0
25 PAPIRMASSE OG PAPIRAV FALL	35,2	18,6	323,5	234,8
26 TEKSTILFIBRER OG AVFALL DERAV (IKKE SPUNNET ELLER VEVD)	14,3	16,7	120,1	128,2
27 RÅ GJØDNINGSTOFFER OG RÅ MINERALER, I.E.N., UNNT. GJØDSEL U.HGR.56	96,3	112,9	934,6	951,9
28 MALMER OG AVFALL AV METALL	1 046,4	817,2	7 690,7	6 522,3
29 ANIMALSKE OG VEGETABILSKES RÅVARER, I.E.N.	61,4	56,2	528,2	525,1
3 BRENSLSSTOFFER, SMØREOLJER, ELEKTRISK STRØM M.V.	952,9	511,8	6 207,9	5 593,3
32 KULL, KOKS OG BRIKETTER	70,4	77,5	815,4	712,5
33 MINERALOLJE OG MINERALOLJEPRODUKTER	821,9	344,1	4 818,7	4 129,5
34 GASS, NATURLIG OG TILVIRKET	59,1	70,7	549,3	586,9
35 ELEKTRISK STRØM (1)	1,4	19,6	24,6	164,5
4 ANIMALSKE OG VEGETABILSKES OLJER OG FETT	16,7	44,9	221,6	266,9
41 ANIMALSKE OLJER OG FETT	9,1	32,4	117,9	160,8
42 FETE VEGETABILSKES OLJER OG FETTSTOFFER, RÅ RENSEDE EL. FRAKSJONERTE.	5,1	9,8	65,6	75,7
43 BEARBEIDDE ANIMALSKE OG VEGETABILSKES OLJER, FETT OG VOKS	2,5	2,8	38,2	30,3
5 KJEMISKE PRODUKTER	1 348,9	1 323,9	11 592,8	12 427,1
51 ORGANISKE KJEMISKE PRODUKTER	172,8	168,7	1 462,9	1 687,7
52 UORGANISKE KJEMISKE PRODUKTER	111,8	81,6	1 036,0	997,0
53 FARGE- OG GARVESTOFFER	114,9	111,1	1 017,9	1 079,7
54 MEDISINSKE OG FARMASØYTISKE PRODUKTER	212,7	263,5	1 890,7	2 322,5
55 FLYKTIGE OLJER, PARFYMESTOFFER, TOALETT-, RENGJØRINGS- OG PUSSEMIDL.	155,2	168,7	1 332,6	1 411,9
56 KUNSTGJØDSEL	58,9	42,2	519,1	522,0
57 PLASTRÅSTOFFER	211,5	177,7	1 637,8	1 582,3
58 PLAST, HALVFABRIKATA	136,5	133,3	1 170,5	1 178,5
59 KJEMISKE PRODUKTER, I.E.N.	174,7	177,0	1 525,4	1 645,6
6 BEARBEIDDE VARER GRUPPERT HOVEDSAKELIG ETTER MATERIALE	2 668,2	2 733,8	23 571,6	24 606,5
61 LÆR, LÆRVARER OG BEREDTE PELSSKINN	25,9	24,3	190,8	170,1
62 VARER AV GUMMI, I.E.N.	174,1	179,2	1 300,9	1 415,7
63 VARER AV TRE OG KORK (UNNTATT MØBLER)	123,5	132,2	1 016,6	950,3
64 PAPIR OG PAPP, VARER AV PAPIRMASSE, PAPIR OG PAPP	435,4	438,8	3 596,7	3 800,5
65 TEKSTILGARN, TEKSTILSTOFFER, TEKSTILVARER, I.E.N., O.L. PRODUKTER	361,6	364,7	2 884,6	2 807,3
66 VARER AV IKKE-METALLISKE MINERALER, I.E.N.	247,7	254,1	1 941,5	1 895,3
67 JERN OG STÅL	546,3	547,5	5 731,7	5 226,7
68 METALLER, UNNTATT JERN OG STÅL	234,9	209,5	2 251,9	2 016,2
69 VARER AV METALLER, I.E.N.	518,8	583,6	4 656,9	6 324,3
7 MASKINER OG TRANSPORTMIDLER	6 386,6	6 153,5	57 444,5	49 451,7
71 KRAFTMASKINER OG -UTSTYR	245,4	202,3	2 276,9	2 464,0
72 MASKINER FOR SPESIELLE INDUSTRIER	635,5	525,8	5 233,1	5 369,9
73 METALLBEARBEIDINGSMASKINER	73,5	73,3	623,3	658,8
74 ANDRE INDUSTRIEMASKINER OG -UTSTYR, I.E.N.	839,7	720,9	6 720,7	7 108,6
75 KONTORMASKINER OG AUTOMATISK DATABEHANDLINGSUTSTYR	566,5	658,4	5 368,6	5 401,9
76 TELEKOMMUNIKASJONSAPPARATER OG UTSTYR FOR OPPTAK OG GJENGIV. AV LYD	330,4	353,2	2 913,4	3 071,8
77 ELEKTRISKE MASKINER, APPARATER OG DELER, I.E.N.	817,2	886,2	6 683,2	7 007,0
78 KJØRETØYER FOR VEG	1 040,4	687,5	8 150,5	6 739,9
79 ANDRE TRANSPORTMIDLER INKL. SKIP	1 838,1	2 046,0	19 514,8	11 629,8
SKIP OG BÅTER	930,9	1 340,3	12 496,8	7 484,8
NYBYGDE	96,0	711,4	1 226,5	3 700,0
ELDRE	834,8	629,0	11 270,3	3 784,8
OLJEPLATTFORMER	532,8	-	1 229,7	530,4
8 FORSKJELLIGE FERDIGE VARER	2 739,6	3 014,3	22 018,4	23 417,6
81 PREFABRIKERT BYGNINGER; SANITÆR-, VARME- OG LYSUTSTYR, I.E.N.	110,0	114,4	808,6	855,8
82 MØBLER OG DELER DERTIL	297,8	302,7	2 470,6	2 455,0
83 REISEEFFEKTER, VESKER O.L.	37,8	43,1	323,7	343,8
84 KLÅR OG TILBEHØR TIL KLÅR	841,6	953,7	6 689,1	7 027,9
85 FOTTØY	141,4	142,4	1 367,4	1 389,4
87 VITENSKAPELIGE OG TEKNISKE INSTRUMENTER OG APPARATER, I.E.N.	286,1	287,8	2 283,4	2 624,7
88 FOTOGRAFISKE OG OPTISKE ARTIKLER, I.E.N.; UR	125,8	147,8	1 182,9	1 307,9
89 FORSKJELLIGE FERDIGE VARER, I.E.N.	899,2	1 022,3	6 892,7	7 413,0
9 VARER OG TRANSAKSJONER, IKKE GRUPPERT ANDRE STEDER I SITC	9,1	15,5	207,5	101,5

(1) MÅNED GJELDER SEPTEMBER, HITTIL I ÅR GJELDER JANUAR - SEPTEMBER.

TABELL 6. UTFØRSEL . VARESEKTORER OG HOVEDGRUPPER ETTER SITC. MILL. KR
 EXPORTS BY SECTIONS AND DIVISIONS OF THE SITC. MILLION KR

VARESEKTORER OG HOVEDGRUPPER	OKTOBER		JANUAR-OKTOBER	
	1990	1991	1990	1991
I ALT	23 130,5	18 954,3	170 250,9	182 375,8
0 MATVARER OG LEVENDE DYR	1 603,1	1 942,6	11 437,7	13 233,7
00 LEVENDE DYR, UTENOM DE SOM ER GRUPPERT UNDER HOVEDGRUPPE 03	2,4	0,5	9,4	7,5
01 KJØTT OG KJØTTVARER	7,5	4,6	75,5	29,1
02 MEIERIVARER OG EGG	48,1	49,2	508,6	434,5
03 FISK (IKKE SJØPATTEDYR), KREPSDYR OG BLØTDYR OG VARER DERAV	1 462,0	1 773,6	10 111,1	11 652,5
04 KORN OG KORNVARER	12,5	12,3	118,5	134,3
05 GRØNNSAKER OG FRUKT	4,9	8,7	52,1	74,0
06 SUKKER, SUKKERVARER OG HONNING	5,8	6,5	46,8	59,5
07 KAFFE, TE, KAKAO, KRYDDERIER OG VARER DERAV	13,2	20,8	84,3	121,1
08 DYREFØR (UNNTATT UMALT KORN)	32,8	49,9	311,9	563,6
09 FJØRSKJELLIGE MATVARER	14,0	16,6	119,4	157,6
1 DRIFKEVARER OG TOBAKK	13,5	13,1	113,9	115,4
11 DRIFKEVARER	7,9	8,0	53,2	60,7
12 TOBAKK OG TOBAKKSVARER	5,6	5,1	60,7	54,7
2 RÅVARER, IKKE SPISELIGE, UNNTATT BRENSLSSTOFFER	679,2	603,9	6 399,4	5 581,7
21 HUDER, SKINN OG PELSSKINN, RÅ	18,9	19,0	398,6	348,5
22 OLJEFRØ OG OLJEHOLDIGE FRUKTER	0,1	0,1	0,5	0,5
23 RÅCUMMI (HERUNDER SYNTETISK OG REGENERERT)	0,0	0,2	2,6	2,6
24 TØMMER, TRELAST OG KORK	115,0	134,0	1 145,0	1 102,0
25 PAPIRMASSE OG PAPIRAV FALL	166,0	184,6	2 179,5	1 650,3
26 TEKSTILFIBRER OG AVFALL DERAV (IKKE SPUNNET ELLER VEVD)	3,9	3,5	40,1	29,5
27 RÅ GJØDNINGSTOFFER OG RÅ MINERALER, I.E.N., UNNT. GJØDSEL U.HGR.56	211,8	136,2	1 169,9	1 152,1
28 MALMER OG AVFALL AV METALL	155,4	98,1	1 401,2	1 186,3
29 ANIMALSKE OG VEGETABILSKE RÅVARER, I.E.N.	7,9	28,2	62,2	110,0
3 BRENSLSSTOFFER, SMØRELJER, ELEKTRISK STRØM M.V.	12 405,4	9 098,3	77 716,9	88 793,2
32 KULL, KOKS OG BRIKETTER	9,6	1,9	95,5	59,1
33 MINERALOLJE OG MINERALOLJEPRODUKTER	11 126,9	7 414,3	64 647,7	73 669,3
34 GASS, NATURLIG OG TILVIRKET	1 191,3	1 646,3	12 251,0	14 493,6
35 ELEKTRISK STRØM (1)	77,5	35,9	722,6	571,2
4 ANIMALSKE OG VEGETABILSKE OLJER OG FETT	34,1	47,2	291,1	350,9
41 ANIMALSKE OLJER OG FETT	9,8	20,5	96,5	139,3
42 FETE VEGETABILSKE OLJER OG FETTSTOFFER, RÅ RENSEDE EL. FRAKSJONERTE.	0,8	1,1	12,8	15,8
43 BEARBEIDDE ANIMALSKE OG VEGETABILSKE OLJER, FETT OG VOKS	23,4	25,6	181,8	195,8
5 KJEMISKE PRODUKTER	1 381,1	1 199,5	11 833,4	11 873,6
51 ORGANISKE KJEMISKE PRODUKTER	251,0	157,0	2 007,0	2 122,6
52 UORGANISKE KJEMISKE PRODUKTER	170,0	161,6	1 728,0	1 606,8
53 FARGE- OG GARVESTOFFER	62,0	62,4	613,0	564,2
54 MEDISINSKE OG FARMASØYTISKE PRODUKTER	60,5	84,9	714,5	753,5
55 FLYKTIGE OLJER, PARFYMESTOFFER, TOALETT-, RENGJØRINGS- OG PUSSEMIDL.	39,2	48,6	307,3	367,8
56 KUNSTIGJØDSEL	272,6	214,9	2 029,9	2 061,5
57 PLASTRÅSTOFFER	351,9	278,8	2 945,7	2 834,3
58 PLAST, HALVFABRIKATA	67,1	70,8	593,6	604,0
59 KJEMISKE PRODUKTER, I.E.N.	106,8	120,4	894,5	978,9
6 BEARBEIDDE VARER GRUPPERT HOVEDSAKELIG ETTER MATERIALE	3 484,6	3 180,7	31 877,4	30 601,5
61 LER, LÆRVARER OG BEREDTE PELSSKINN	17,4	17,8	149,3	135,7
62 VARER AV CUMMI, I.E.N.	49,8	40,8	422,3	449,5
63 VARER AV TRE OG KORK (UNNTATT MØBLER)	116,8	123,2	885,7	964,6
64 PAPIR OG PAPP, VARER AV PAPIRMASSE, PAPIR OG PAPP	621,8	592,0	5 657,7	5 866,0
65 TEKSTILGARN, TEKSTILSTOFFER, TEKSTILVARER, I.E.N., O.L. PRODUKTER.	97,8	115,9	832,1	910,0
66 VARER AV IKKE-METALLISKE MINERALER, I.E.N.	135,8	108,6	1 069,3	983,3
67 JERN OG STÅL	620,8	513,4	5 245,1	4 839,9
68 METALLER, UNNTATT JERN OG STÅL	1 534,4	1 380,3	15 471,5	14 300,5
69 VARER AV METALLER, I.E.N.	290,0	288,8	2 144,5	2 152,0
7 MASKINER OG TRANSPORTMIDLER	2 819,6	2 204,3	24 965,1	25 981,0
71 KRAFTMASKINER OG -UTSTYR	164,3	157,8	1 205,4	1 559,5
72 MASKINER FOR SPESIELLE INDUSTRIER	263,8	269,8	2 648,4	2 602,8
73 METALLBEARBEIDINGSMASKINER	31,6	14,8	181,0	130,4
74 ANDRE INDUSTRIEMASKINER OG -UTSTYR, I.E.N.	277,9	407,5	2 777,7	3 080,4
75 KONTORMASKINER OG AUTOMATISK DATABEHANDLINGSUTSTYR	179,8	264,3	1 799,2	1 813,7
76 TELEKOMMUNIKASJONSAPPARATER OG UTSTYR FOR OPPTAK OG GJENGIV. AV LYD ..	201,5	194,5	1 402,6	1 605,9
77 ELEKTRISKE MASKINER, APPARATER OG DELER, I.E.N.	267,9	249,4	2 158,2	2 276,5
78 KJØRETØYER FOR VEG	223,5	215,1	1 935,8	1 660,5
79 ANDRE TRANSPORTMIDLER INKL. SKIP	1 209,4	431,2	10 856,8	11 251,4
SKIP OG BÅTER	963,4	303,7	8 798,1	10 318,7
NYBYGDE	688,6	-	2 806,4	4 067,5
ELDRE	274,8	303,7	5 991,7	6 251,2
OLJEPLATTFORMER	-	-	316,3	265,7
8 FØRSKJELLIGE FERDIGE VARER	697,5	654,8	5 545,6	5 775,4
81 PÅEFABRIKERT BYGNING; SANITÆR-, VARME- OG LYSUTSTYR, I.E.N.	113,8	81,6	882,6	862,8
82 MØBLER OG DELER DERTIL	106,7	115,0	855,0	895,3
83 REISEEFFEKTER, VESKER O.L.	2,0	1,7	16,4	11,4
84 KLAR OG TILBEHØR TIL KLAR	37,3	44,4	329,0	322,1
85 FOTØY	11,3	15,9	68,2	97,6
87 VITENSKAPELIGE OG TEKNISKE INSTRUMENTER OG APPARATER, I.E.N.	137,8	142,9	1 199,7	1 359,0
88 FOTOGRAFISKE OG OPTISKE ARTIKLER, I.E.N.; UR	9,2	19,1	87,3	138,5
89 FØRSKJELLIGE FERDIGE VARER, I.E.N.	279,2	234,2	2 107,3	2 088,6
9 VARER OG TRANSAKSJONER, IKKE GRUPPERT ANDRE STEDER I SITC	12,6	9,9	70,4	69,5

(1) MÅNED GJELDER SEPTEMBER, HITTIL I ÅR GJELDER JANUAR - SEPTEMBER.

TABELL 7. INNFØRSEL OG UTFØRSEL. GRUPPER ETTER SITC IMPORTS AND EXPORTS, BY GROUPS OF THE SITC

GRUPPER	INNFØRSEL				UTFØRSEL			
	JANUAR-OCTOBER 1990		JANUAR-OCTOBER 1991		JANUAR-OCTOBER 1990		JANUAR-OCTOBER 1991	
	TONN	MILL. KR	TONN	MILL. KR	TONN	MILL. KR	TONN	MILL. KR
I ALT.....	..	140493,3	..	134228,4	..	170250,9	..	182375,8
001 LEVENDE DYR (UTENOM DE SOM ER GRUPPERT UNDER H.G.R. 03)	23,7	..	21,6	..	9,4	..	7,5
011 STORFEKJØTT, FERSKT, KJØLT ELLER FRYST	816	21,4	791	19,5	4473	35,3	1027	6,2
012 ANNET KJØTT OG SPISELIG SLAKTEAVFALL, FERSKT, KJØLT ELLER FRYST	2152	38,3	2384	42,6	3456	25,0	1135	6,9
016 KJØTT OG SPISELIG SLAKTEAVFALL, SALTET, I SALTlake, TØRKET ELLER RØYKT; SPISELIG MEL AV KJØTT ELLER SLAKTEAVFALL	291	5,2	285	5,4	27	1,0	31	1,6
017 KJØTT OG SPISELIG SLAKTEAVFALL, TILBEREDT ELLER KONSERVERT	563	17,5	506	18,9	469	14,2	448	14,5
022 MELK OG FLØTE OG MELKEPRODUKTER (UNNTATT SMØR ELLER OST)	775	16,7	2237	27,8	1184	13,3	1383	18,0
023 SMØR OG ANNET FETT SAMT OLJER FREMSTILT AV MELK	44	0,8	24	0,4	10325	106,2	6049	51,2
024 OST OG OSTEMASSE	1742	75,6	1941	84,7	22254	381,6	18700	350,9
025 EGG	547	5,3	436	4,7	1164	7,6	1618	14,4
034 FISK, FERSK, KJØLT ELLER FRYST	45092	487,2	102160	840,9	447096	6347,1	555600	7250,9
035 FISK, TØRKET, SALTET, ELLER I SALTlake; RØYKT	5231	129,7	4189	123,2	70251	2174,5	83739	2891,7
036 KREPSDYR OG BLØTDYR, FERSK, KJØLTE, FRYSTE... ..	10211	172,4	15957	205,1	9244	350,5	8480	365,0
037 FISK, KREPSDYR OG BLØTDYR, TILBEREDT ELLER KONSERVERT, I.E.N.	6711	183,7	6223	183,6	38233	1239,1	36080	1144,8
041 HVETE, UMALT	159881	174,4	143304	78,3	8	0,1	-	-
042 RIS	9443	38,2	10093	38,6	27	0,2	33	0,2
043 BYGG, UMALT	62847	50,6	9	0,1	13	0,1	31	0,1
044 MAIS, UMALT	6349	9,8	7637	11,2	9	0,1	4	0,1
045 ANNET KORN, UMALT	88120	70,7	21329	12,4	8	0,0	4	0,0
046 HVETEMEL OG BLANDINGSMEL AV HVETE OG RUG	2035	4,5	626	1,9	41	0,2	40	0,2
047 ANNET KORN, GROVMALT OG FINMALT	3397	6,9	3012	5,5	67	0,4	27	0,4
048 KORNPRODUKTER OG MEL- ELLER STIVELSE- PRODUKTER AV FRUKT ELLER GRØNNSAKER	69502	539,0	77611	575,1	7397	117,5	7529	133,3
054 GRØNNSAKER, FRISKE, KJØLTE, FRYSTE ELLER MIDL. KONSERVETE; RØTTER, KNOLLER OG GRØNNSAKPROD. I.E.N., FRISKE ELLER TØRKEDE	41947	369,4	44716	398,4	2843	5,2	2926	6,6
056 GRØNNSAKER, RØTTER OG KNOLLER, TILBEREDTE EL. KONSERVETE, I.E.N.	19162	172,8	22342	199,1	2285	20,6	1961	23,7
057 FRUKTER OG NØTTER, FRISKE ELLER TØRKEDE	165946	997,9	170389	1073,1	308	3,7	776	8,2
058 FRUKTER, TILBEREDT ELLER KONSERVERT	21516	181,3	22978	208,3	1391	18,3	2552	28,3
059 FRUKT- OG GRØNNSAKSAFTER (HERU. DRUEMOST) UGJAREDE OG ALKOHOLFRIE, OGSÅ TILSATT SUKKER O.A. SØTNINGSSTOFF	16032	185,4	19283	193,3	416	4,2	1159	7,2
061 SUKKER, MELASSE OG HONNING	183374	431,5	189748	423,8	127	1,6	3395	2,8
062 SUKKERVARER	10471	236,7	12799	298,9	1878	45,2	2474	56,7
071 KAFFE OG KAFFEERSTATNINGER	35948	495,4	37218	536,0	435	7,3	173	2,7
072 KAKAO OG VARER DERAV	6381	108,0	6542	111,6	43	0,8	52	1,2
073 SJOKOLADE O. A. NÆRINGSMIDL. SOM INNEH. KAKAO.	10430	293,3	10648	291,5	2701	74,3	4026	115,2
074 TE OG MATE	836	62,7	861	72,2	19	1,3	9	1,0
075 KRYDDERIER	1227	32,8	1438	35,4	22	0,6	35	1,0
081 DYREFOR (UNNTATT UMALT KORN)	218801	628,6	188223	615,7	143733	311,9	233677	563,6
091 MARGARIN OG MATFETT	764	8,1	1696	12,5	4269	29,0	3875	25,9
098 TILBEREDTE MATVARER I.E.N.	14085	374,8	13657	365,7	4592	90,4	6316	131,7
111 ALKOHOLFRIE DRIKKEVARER I.E.N.	30,9	..	39,7	..	11,9	..	12,4
112 ALKOHOLHOLDIGE DRIKKEVARER	1000 L.	31219	424,8	30353	471,3	2687	41,3	2676
121 TOBAKK, UBEARBEIDD, AVFALL AV TOBAKK	4249	133,4	4527	157,3	183	3,7	253	1,8
122 TOBAKK, BEARBEIDD	1735	250,6	1861	235,6	535	56,9	479	52,9
211 HUDER OG SKINN (UNNTATT PELS SKINN), RÅ	3344	58,5	3420	41,6	7427	143,6	10046	133,1
212 PELS SKINN, RÅ (INKL. KUTT)	53,3	..	51,8	..	255,0	..	215,4
222 OLJEHOLDIGE FRØ OG FRUKTER TIL UTVINNING AV BLØTE VEGETABILISKE OLJER	267632	438,3	214125	364,1	27	0,3	160	0,4
223 OLJEHOLDIGE FRØ OG FRUKTER TIL UTVINNING AV ANDRE VEGETABILISKE OLJER	10082	21,4	6939	14,5	11	0,2	8	0,1
231 NATURGUMMI, BALATA, GUTTAPERKA O.L. NATURLIG GUMMI, UBEARBEIDD ELLER I FORM AV PLATER, DUK, BÅND	1627	10,5	1543	8,9	11	0,3	2	0,2
232 SYNTETISK GUMMI OG FAKTIS FRÅNSTILT AV OLJER, UBEARBEIDD ELLER I FORM AV PLATER, DUK, BÅND; BLANDINGER AV PRODUKTER UNDER GR. 231	6887	69,5	6678	69,7	241	2,3	229	2,4
244 NATURLIG KORK, RÅ ELLER AVFALL	9	1,3	31	1,3	-	-	-	-
245 VED TIL BRENSSEL; TREKULL	38,5	..	36,2	..	1,7	..	0,9
246 TRE I FORM AV FLISER ELLER SPON OG AVFALL	360647	101,1	232042	69,8	137423	23,0	145510	32,9
247 RUNDTØMMER EL. GROVT TILHOGD TØMMER, KUB.M.F.M.	889499	396,6	936829	412,8	497335	195,8	623715	218,7
248 SKÅRET EL. HØVL. TRELAST; JERNB.SVILLER AV TRE	952,5	..	889,7	..	924,4	..	849,6
251 PAPIRMASSE OG PAPIRAVFALL	323,5	..	234,8	..	2179,3	..	1650,3
261 SILKE	1	0,1	0	0,0	-	-	0	0,0
263 BOMULL	2235	24,4	2163	26,9	15	0,2	17	0,1
264 JUTE OG ANDRE TEKSTILFIBRER AV BAST, I.E.N.	46	0,5	31	0,2	-	-	-	-
265 VEGETABILISKE TEKSTILFIBRER, UNNTATT AV BOMULL OG JUTE	24	0,8	25	1,0	0	0,0	4	0,1
266 SYNTETISKE FIBRER FOR SPINNING	2550	38,7	2664	39,6	12	0,2	37	0,4
267 KUNSTIGE FIBRER FOR SPINNING OG AVFALL AV KUNSTIGE FIBRER	1200	18,3	1101	18,4	246	3,3	323	4,8
268 ULL OG ANDRE DYREHÅR (HERUNDER ULLTOPS)	887	29,2	1118	29,8	2240	33,3	3042	21,2
269 BRUKTE KLÅR OG ANDRE BRUKTE TEKSTILV.; FILLER.	958	8,1	1830	12,2	1162	3,2	961	2,8
272 RÅ GJØDNINGSTOFFER (UNNT. DE SOM HØRER UNDER H.G.R. 56)	546089	214,0	613795	240,8	298	6,7	12194	13,3
273 STEIN, SAND OG GRUS	686041	146,5	656797	131,0	5576343	722,0	6697202	710,7
274 SVOVEL OG URØSTET SVOVELKIS	18916	7,1	2546	3,9	36826	5,4	69529	10,2
277 NATURLIGE SLIPESTOFFER; INDUSTRIDIAMANTER	7,0	..	4,6	..	0,3	..	0,2
278 ANDRE RÅ MINERALER	1495694	560,0	1396309	571,7	697435	435,6	626433	417,7
281 JERNMALM OG KONSENTRATER	12214	5,7	16895	4,3	1731024	316,3	1977660	379,7
282 AVFALL OG SKRAP AV JERN ELLER STÅL; BLOKKER FREMSTILT AV JERN- ELLER STÅLSKRAP	9131	6,7	66131	46,4	10978	23,5	14645	22,5
283 KOPPERMALM OG KONSENTRATER; KOPPERMATTE OG SEMENTKOPPER	0	0,0	79	0,5	76192	257,5	79273	217,0

TABELL 7. INNFORSEL OG UTFORSEL. GRUPPER ETTER SITC IMPORTS AND EXPORTS, BY GROUPS OF THE SITC (FØRTS.)

GRUPPER	INNFORSEL				UTFORSEL			
	JANUAR-OCTOBER 1990		JANUAR-OCTOBER 1991		JANUAR-OCTOBER 1990		JANUAR-OCTOBER 1991	
	TONN	MILL. KR	TONN	MILL. KR	TONN	MILL. KR	TONN	MILL. KR
284 NIKKELMALM OG -KONSENTRATER; NIKKELMATTE, NIKKELOKSID, SINTERE O.A. MELLOMPRODUKTER ...	112450	3298,6	109062	3052,3	17999	45,1	18456	48,9
285 ALUMINIUMMALM OG KONSENTRATER (HERU. ALUMINIUMOKSYD)	1605209	2797,1	1464286	2058,0	104	0,2	62	0,1
286 MALMER OG KONSENTRATER AV URAN ELLER TORIUM	-	-	-	-	-	-	-	-
287 MALMER OG KONSENTRATER AV UEDLE METALLER I.E.N.	..	1064,7	..	813,4	..	269,6	..	191,1
288 AVFALL OG SKRAP AV IKKE-JERNH. UEDLE METALLER.	415971	454,0	398870	466,5	53867	445,2	59227	306,3
289 MALMER OG KONSENTRATER AV EDLE METALLER, SAMT AVFALL, SKRAP OG OPPSOP (UNNTATT GULL)	..	63,9	..	80,9	..	43,9	..	20,6
291 ANIMALSKE RÅVARER, I.E.N.	7732	68,0	7314	62,9	20179	26,7	62215	76,0
292 VEGETABILSKE RÅVARER, I.E.N.	15396	460,2	15227	462,2	3725	35,5	3588	33,9
321 KULL, OGSÅ PULVERISERT, MEN IKKE AGGLOMERERT	564014	365,3	506723	326,9	132431	93,0	37144	50,1
322 BRIKETTER, BRUNKULL OG TORV	29961	33,4	23747	25,9	73	0,2	7419	4,5
325 KOKS OG HALVKOKS AV STEINKULL, BRUNKULL ELLER TORV, OGSÅ AGGLOMERERT; RETORTKULL	463863	416,8	403556	359,7	4454	:	5733	:
333 MINERALOLJE, RÅ	1394756	1372,6	1174380	1064,4	55318481	56490,6	67785275	66018,0
334 MINERALOLJEPRODUKTER, RAFFINERTE	..	2750,0	..	2430,7	..	7909,2	..	7475,2
335 RESTSTOFFER AV MINERALOLJEPROD. OG LIKN. I.E.N.	629279	696,0	609415	634,3	162994	248,0	135834	176,1
342 FLYTENDE PROPAN OG BUTAN	697133	545,0	656062	570,4	864241	781,9	831758	1237,1
343 NATURGASS, OGSÅ FLYTENDE	..	1,5	..	7,4	..	11425,5	..	13210,6
344 JORDOLJEGASSER OG ANDRE GASSFORMIGE HYDROKARBONER I.E.N.	..	2,7	..	8,5	..	43,7	..	45,8
345 LYS-, VANN-, GENERATORGASS O.L. GASSER, UNNT. JORDOLJEGASSER O.A. GASSFORMIGE HYDROKARBONER	5	0,1	47	0,6	-	-	-	-
351 ELEKTRISK STRØM(1)	312441	24,6	1774527	164,5	12932754	722,6	5485172	571,2
411 ANIMALSKE OLJER OG FETT	58626	117,9	70331	160,8	41964	96,5	53945	139,3
421 FETE VEGETABILSKE OLJER OG FETTSTOFFER, "BLØTE", RÅ, RENSEDE ELLER FRAKSJONERTE	2670	19,8	2740	23,2	3357	12,1	3028	13,6
422 FETE VEGETABILSKE OLJER OG FETT, RÅ, RENSEDE ELLER FRAKSJONERTE, UNNTATT "BLØTE"	11034	45,8	13913	52,5	119	0,7	504	2,2
431 BEARBEIDDE ANIMALSKE OG VEGETABILSKE OLJER, FETT OG VOKS, USPISELIGE BLANDINGER ELLER PROD. AV DISSE	5004	38,2	4096	30,3	48617	181,8	44255	195,8
511 HYDROKARBONER I.E.N. OG HALOGEN-, SULFO-, NITRO- ELLER NITROSODERIVATER DERAV	336864	502,3	322322	566,4	310858	873,5	263522	795,9
512 ALKOHOLER, FENOLER, FENOLALKOHOLER OG DERES HALOGEN-, SULFO-, NITRO- OG NITROSODERIVATER	..	:	..	:	..	49,0	..	50,5
513 KARBOKSULFOSYRER OG DERIVATER DERAV	55186	297,0	58622	331,1	8655	65,2	10064	83,1
514 FORBIND. MED NITROGENH. FUNKSJONELLE GRUPPER	8212	160,7	9025	180,6	10928	923,9	9952	1089,9
515 ORGANISKE OG UORGANISKE FORBINDELSER, HETERO-SYKLISKE FORBINDELSER, NUKLEINSYRER OG DERES SALTER	7886	151,6	8323	141,4	251	6,4	158	4,7
516 ANDRE ORGANISKE KJEMIKALIER	11523	145,5	42702	223,7	1750	88,9	2155	98,5
522 UORG. KJEM. GRUNNST., OKSIDER OG HALOGENSALTER	260492	504,8	296618	487,4	599653	882,2	587950	814,9
523 SALTER OG PEROKSYSALTER AV UORGANISKE SYRER OG METALLER	175484	375,0	191110	360,6	115751	163,4	114957	184,3
524 ANDRE UORGANISKE KJEMIKALIER; ORGANISKE OG UORGANISKE FORBINDELSER AV EDLE METALLER	24588	119,5	22367	116,8	132574	664,2	125299	596,4
525 RADIOAKTIVE STOFFER O. L.	73	36,6	39	32,1	591	18,2	114	11,3
531 SYNTETISKE ORGANISKE FARGEKJEMIKALIER OG SUBSTRATPIGMENTER; PREPARATER DERAV	2359	240,2	2368	236,7	179	12,6	254	8,8
532 FARGE- OG GARVESTOFFER OG SYNT. GARVESTOFFER	561	11,5	719	12,6	87	3,0	41	0,5
533 FARGER, MALINGER FERMISSER O.L. STOFFER	55246	766,2	52812	830,5	36658	597,5	35319	554,9
541 MEDISINSKE OG FARMASØTISKE PRODUKTER (UNNTATT MEDIKAMENTER SOM HØRER UNDER GR. 542)	2079	286,1	3023	352,0	4018	504,0	4141	508,9
542 LEGEMIDLER, HERUNDER VETERINÆRE LEGEMIDLER	4396	1604,6	4908	1970,5	7449	210,4	6773	244,6
551 FLYKTIGE OLJER, PARFUME OG VELLUKTENDE STOFFER	1166	183,2	1496	240,3	472	6,1	636	11,5
553 PARFYMER, KOSMETIKK OG TOILETTPREPARATER	12958	606,7	12957	649,1	775	33,3	1259	51,2
554 SÅPE, RENGJØRINGS- OG POLERMIDLER	53744	542,7	48778	522,6	39061	267,9	40549	285,2
562 KUNSTGJØDSEL (UNNT. DE SLAG SOM HØRER UNDER GR. 272)	542020	519,1	544057	522,0	2082863	2029,9	2012047	2061,5
571 POLYMERER AV ETYLEN, UBEARBEIDDE	60956	445,7	58378	434,2	163070	1039,3	153562	980,1
572 POLYMERER AV STYREN, UBEARBEIDDE	17156	195,3	16399	176,8	9551	94,7	10958	107,6
573 POLYMERER AV VINYLKLORID ELLER AV ANDRE HALOGENERTE OLEFINER, UBEARBEIDDE	20953	145,7	19873	120,7	60562	343,6	50529	273,6
574 POLYACETALER, ANDRE POLYETERE OG EPOKSY-HARPIKSER, UBEARBEIDDE; POLYKARBONATER, ALKYDHARPIKSER O.A. POLYESTERE, UBEARBEIDDE	21266	316,9	18352	287,9	26427	407,4	25179	360,5
575 ANNEN PLAST, UBEARBEIDDE	46201	530,7	48524	560,5	121033	1053,6	119000	1106,7
576 AVFALL, KLIPP OG SKRAP, AV PLAST	893	3,4	792	2,2	2513	7,2	2503	6,0
581 RØR OG SLANGER, AV PLAST	10713	282,1	8547	259,0	4824	86,4	4695	84,1
582 PLATER, DUK, FILM, FOLIER OG BÅND, AV PLAST	31018	856,5	31814	887,1	30180	493,7	30547	509,3
583 MONOFILAMENTER MED STØRSTE TVERRMÅL ØVER 1 MM STAVER, STENGER OG PROFILER, OGSÅ OVERFLATE-BEHANDLET, MEN IKKE VIDERE BEARBEIDDE, AV PLAST	785	31,9	802	32,4	453	13,5	330	10,6
591 DESINFEKSJONSMIDLER, INSEKT-, SOPP- OG UGRAS-DREPENDE MIDLER, ROTTEGIFT, ANTIGRUNDIDLER	4707	172,3	4085	168,0	2552	47,4	1108	25,0
592 STIVELSE, INULIN OG GLUTEN AV HVETE, ALBUMINATER; KLEBEMIDLER	25745	211,8	26663	208,5	2882	48,3	2278	48,5
593 SPRENGSTOFFER OG PYROTEKNISKE ARTIKLER	1003	105,8	987	118,9	1635	140,6	2340	165,5
597 PREPARATER FOR TILSETNING I MINERALOLJER; BREMSEVÆSKE OG FROSTVÆSKE; TILBEREDTE SMØREMIDLER	16357	199,1	14520	183,6	2440	23,5	2405	24,6
598 DIVERSE KJEMISKE PRODUKTER, I.E.N.	102166	836,5	110685	966,7	623390	634,7	746835	715,3
611 LÅR	705	145,4	784	126,7	1347	133,9	1147	119,5
612 VARER AV LÅR ELLER KUNSTLÅR, I.E.N.	329	33,9	298	31,9	18	2,8	39	3,1
613 FELSSKINN, GARVEDE ELLER BEREDTE	60	11,5	19	11,5	34	12,6	29	13,1
621 PRODUKTER AV GUMMI (PASTAER, PLATER, DUK, RØR)	10075	269,7	10222	268,8	777	42,9	596	29,3
625 RINGER, DEKK AV GUMMI TIL ALLE SLAGS HJUL	..	790,4	..	836,9	..	299,1	..	337,0
629 GUMMIVARER, I.E.N.	3532	240,7	3742	310,0	2243	80,2	2496	83,1
633 FORKVARER	533	22,1	460	20,1	3	0,2	6	0,4
634 FINER, KRYSSFINER, SPONPLATER OG ANNET BEARBEIDDE TRE, I.E.N.	..	477,2	..	419,6	..	285,3	..	296,2
635 TREVARER, I.E.N.	..	517,3	..	510,7	..	600,2	..	668,0
641 PAPIR OG PAPP	224612	1798,1	242521	1887,1	1244320	5293,4	1243572	5438,5

(1) KJELDER JANUAR - SEPTEMBER.

TABELL 7. INNFØRSEL OG UTFØRSEL. GRUPPER ETTER SITC IMPORTS AND EXPORTS, BY GROUPS OF THE SITC (FORTS.)

GRUPPER	INNFØRSEL				UTFØRSEL				
	JANUAR-OCTOBER 1990		JANUAR-OCTOBER 1991		JANUAR-OCTOBER 1990		JANUAR-OCTOBER 1991		
	TONN	MILL. KR	TONN	MILL. KR	TONN	MILL. KR	TONN	MILL. KR	
642 PAPIR OG PAPP, TILSKÅRET, OG VARER DERAV	118617	1798,6	122815	1913,3	26004	364,3	33535	427,6	
651 TEKSTILGARN	8687	361,1	9012	373,8	9823	171,8	9845	173,8	
652 VEVNADER AV BOMULL	5095	375,2	4988	387,0	1440	113,5	1264	105,8	
653 VEVNADER AV SYNTET. EL. KUNSTIGE TEKSTILFIBRER	2978	316,2	2804	296,9	936	64,5	708	60,0	
654 ANDRE TEKSTILVEVNADER	1394	100,5	1268	87,0	232	21,5	194	22,6	
655 STOFFER AV TRIKOTASJE (HERU. RUNDSTRIKKEDE) ..	646	58,1	555	49,6	390	33,2	421	39,7	
656 TYLL, BÅND, BLONDER, BRODERIER O.L.	421	67,1	396	63,4	27	4,7	15	3,9	
657 SPESIALGARN OG SPEIELLE TEKSTILSTOFFER OG									
-ARTIKLER	9324	572,1	9232	548,2	6354	333,0	6556	387,0	
658 FERDIGVARER, HELT EL. DELVIS AV TEKSTILMAT.	557,4	..	570,5	..	80,5	..	108,4	
659 GOLVBELEGG M.V.	16526	476,9	13857	430,9	144	9,3	120	8,8	
661 KALK, SEMENT OG BYGNINGSMATERIALER, UNNTATT									
GLASS OG LEIRVARER	104761	112,2	87656	106,1	157251	131,7	193243	144,2	
662 TEGLVERKSPRODUKTER O.L.	314,5	..	312,6	..	34,9	..	37,7	
663 MINERALSKE PRODUKTER I.E.N.	477,7	..	426,4	..	644,2	..	552,0	
664 GLASS	67190	547,1	76326	534,7	12871	175,7	16096	157,8	
665 GLASSVARER	13047	215,1	12683	213,8	13952	46,5	21679	59,9	
666 KERAMISKE PRODUKTER	8188	252,7	8375	277,4	662	32,1	545	30,5	
667 PERLER, EDLE OG HALVEDLE STEINER, UBEARBEIDDE									
OG BEARBEIDDE	14643	22,1	12124	24,4	3594	4,1	6600	1,3	
671 RÅJERN, SPEILJERN, JERNVAMP, GRANULATER OG									
PULVER AV JERN OG STÅL OG FERROLEGERINGER	44,3	..	57,7	..	3341,7	..	2935,2	
672 BLOKKER O.A. PRIMÆRE FORMER OG HALVFABRIKATER									
AV JERN ELLER STÅL	144563	265,0	115103	217,8	3716	11,0	22673	34,7	
673 FLATVALSEDE PRODUKTER AV JERN ELLER ULEGERT									
STÅL, UTEM PLETTERING, BELEGG ELLER OVERDRAG	426164	1371,8	385100	1177,5	41744	171,0	34766	133,7	
674 FLATVALSEDE PRODUKTER AV JERN ELLER ULEGERT									
STÅL, MED PLETTERING, BELEGG ELLER OVERDRAG .	89700	557,9	70276	411,1	99505	523,8	97567	521,5	
675 FLATVALSEDE PRODUKTER AV LEGERT STÅL	29956	385,4	28297	390,5	1815	27,2	1318	18,8	
676 BARRER OG STENGER AV JERN ELLER STÅL,									
VINKELJERN, PROFILJERN OG ELEMENTER	205287	848,7	196444	811,4	258862	734,1	283729	748,3	
677 SKINNER O.A. SKINNEMATERIELL AV JERN ELLER									
STÅL	5464	35,4	5917	39,3	600	2,7	242	1,7	
678 TRÅD AV JERN ELLER STÅL	16750	105,7	14307	102,2	9400	43,6	5915	29,8	
679 RØR OG HULE PROFILER OG DELER DERTIL, AV									
JERN ELLER STÅL	174799	2117,6	165611	2019,2	63109	389,9	61457	416,3	
681 SØLV, PLATINA O.A. PLATINAMETALLER	KG	66965	86,2	43015	71,3	29936	165,0	30874	159,6
682 KOPPER	21686	538,9	21160	482,6	51174	681,7	44778	630,6	
683 NIKKEL	908	36,9	195	25,5	47658	2780,6	48429	2709,6	
684 ALUMINIUM	89200	1429,7	97420	1340,0	772152	9939,9	787492	9252,3	
685 BLY	6925	41,5	2686	14,2	335	2,7	584	3,7	
686 SINK	1766	20,8	1167	12,0	96597	1014,7	96798	750,6	
687 TINN	524	29,0	518	21,6	654	4,4	37	0,5	
689 ANDRE IKKE JERNHOLDIGE UEDLE METALLER	3360	68,8	2635	48,9	:	882,5	:	793,6	
691 KONSTRUKSJONER OG DELER TIL DISSE, AV JERN,									
STÅL ELLER ALUMINIUM	58089	1066,6	65616	2589,4	23407	382,8	24061	463,0	
692 METALLBEHOLDERE FOR LAGRING OG TRANSPORT	11627	312,2	12008	318,7	10719	231,4	11775	225,8	
693 TRÅDVARER (UNNT. ISOLERTE ELEKTR. LEDNINGER)									
OG CJERDETRÅD (GITTER)	27452	246,7	26396	329,1	15412	203,9	17810	239,3	
694 SPIKER, SKRUE, MUTTERE, BOLTER, NAGLER O.L.									
AV JERN, STÅL, KOPPER OG ALUMINIUM	15519	413,5	14476	400,0	3013	62,4	3368	60,4	
695 HÅNDVERKTØY OG MASKINVERKTØY	632,4	..	701,8	..	121,7	..	116,2	
696 KNIVER, SKJEER, GAFLER, SAKSER M.V.	115,4	..	128,1	..	24,8	..	16,1	
697 HUSHOLDNINGSPRODUKTER AV UEDLE METALLER, I.E.N.	..	315,4	..	335,8	..	172,5	..	168,2	
699 ANDRE VARER AV UEDLE METALLER, I.E.N.	51779	1554,7	50176	1521,3	34480	945,0	29532	863,0	
711 KJELER FOR VANNDAMP ELLER ANNEN DAMP	23,8	..	22,2	..	3,5	..	11,8	
712 DAMPTURBINER	7,0	..	15,7	..	1,0	..	0,3	
713 STEMPELDREVNE FORBRENNINGSMOTORER	937,8	..	1003,1	..	510,6	..	605,6	
714 KRAFTMASKINER OG MOTORER, IKKE ELEKTRISKE	..	600,4	..	571,1	..	477,9	..	602,4	
716 Roterende elektriske maskiner og apparater	492,6	..	661,6	..	107,5	..	237,0	
718 Andre kraftmaskiner	215,3	..	190,3	..	104,9	..	102,5	
721 Landbruksmaskiner (unntatt traktorer)	594,6	..	603,5	..	811,5	..	674,6	
722 Traktorer	3641	409,0	3001	356,8	161	14,4	168	7,9	
723 Anleggsmaskiner og utstyr	1524,5	..	1640,8	..	631,1	..	598,8	
724 Maskiner for tekstil- og lærindustrien	180,8	..	187,6	..	90,7	..	79,8	
725 Maskiner for cellulose- og papirindustrien	475,5	..	416,0	..	300,5	..	327,9	
726 Trykke- og bokbindemaskiner	268,4	..	362,7	..	65,7	..	67,8	
727 Maskiner til næringsmiddelindustrien	440,7	..	321,2	..	141,8	..	168,2	
728 Maskiner og utstyr for spes. industrier, I.E.N.	..	1339,7	..	1481,3	..	592,7	..	677,7	
731 Verktøymaskiner for sponavtaking o.l. bearb.									
av metaller eller andre materialer	13324	181,9	9817	255,0	363	27,2	2960	19,4	
733 Ikke-sponavtakkende verktøymaskiner for									
bearbeiding av metaller, sintrede									
metallkarbider eller cermeter	2464	116,0	4010	110,4	324	69,3	170	21,2	
735 Deler og tilbehør som fortrinnsvis brukes til									
maskiner under gr. 731 og 733	726	127,3	674	108,9	200	10,8	57	7,9	
737 Metallbearbeidingsmaskiner	198,2	..	184,5	..	73,7	..	81,9	
741 Varmer- og kjøleutstyr I.E.N.	1079,4	..	1050,7	..	591,5	..	500,3	
742 Pumper for væsker og væskeeleveratorer	705,2	..	645,1	..	385,3	..	573,1	
743 Pumper (unnt. for væsker), luft- eller gass-									
kompresorer og vifter; filterings- eller									
renseutstyr	1069,1	..	1163,3	..	355,9	..	391,1	
744 mekanisk utstyr for håndtering av gods	1123,2	..	1177,1	..	836,1	..	934,3	
745 Andre ikke-elek. mask., apparater og verktøy..	..	772,0	..	1066,5	..	249,5	..	259,5	
746 Kule- eller rullelagre	1661	183,9	1380	159,1	49	8,0	44	6,7	
747 Kraner, ventilatorer o.l. for rør, kjeler, tanker									
heru. reduksjons- og termostatventiler	6049	1040,7	6328	1062,5	1456	161,8	1538	149,3	
748 Drivaksler, lagerhus og glidelegre, tanhjul-									
og snekkeveksler, svinghjul, friksjons-									
koplinger etc.; leddboltkjeder	6330	453,1	6540	468,1	627	75,5	851	89,6	
749 Ikke-elektr. deler og tilbeh. til mask. I.E.N.	2373	294,2	2432	316,1	877	114,0	1565	176,4	
751 Kontormaskiner	911988	443,8	939222	470,6	10304	86,4	11083	70,4	
752 Automatiske databehandlingsmaskiner	469710	3147,8	615350	3113,9	196197	1283,1	266295	1254,6	
759 Deler og tilbehør til maskiner under									
gruppen 751 og 752	2685	1757,0	2696	1817,5	497	429,7	484	488,7	
761 Jernsynsmottakere	233741	536,6	242693	556,7	12995	30,4	12960	29,9	

TABELL 7. INNFØRSEL OG UTFØRSEL. GRUPPER ETTER SITC IMPORTS AND EXPORTS, BY GROUPS OF THE SITC (FORTS.)

GRUPPER	INNFØRSEL				UTFØRSEL			
	JANUAR-OCTOBER 1990		JANUAR-OCTOBER 1991		JANUAR-OCTOBER 1990		JANUAR-OCTOBER 1991	
	TONN	MILL. KR	TONN	MILL. KR	TONN	MILL. KR	TONN	MILL. KR
762 RADIOMOTTAKERE	456975	212,4	539863	235,0	10998	16,1	12915	11,1
763 PLATESPILLERE O.A. APPARATER FOR OPPTAK OG GJENGIVELSE AV LYD OG BILDER; UINNSPILT MATERIALE	312989	181,1	372592	220,4	27289	64,3	25170	59,7
764 UTSTYR, DELER OG TILBEHØR I.E.N. TIL TELEKOMMUNIKASJONSAPPARATER UNDER HOVEDGRUPPE 76.	1983,3	..	2059,8	..	1291,7	..	1505,3
771 ELEKTRISKE KRAFTMASKINER OG DELER	393,7	..	408,7	..	410,1	..	430,0
772 ELEKTRISKE APPARATER TIL Å SLUTTE, BRYTE, SIKRE ELLER FORBINDE ELEKTRISKE STRØMKRETSE	7696	1577,9	8167	1675,5	3105	446,9	3063	456,4
773 UTSTYR FOR OVERFØRING AV ELEKTRISITET	13575	539,4	13024	580,3	6491	312,9	9786	412,5
774 ELEKTRO-DIAGNOSTISKE APPARATER TIL MEDISINSK BRUK	247,7	..	307,0	..	184,0	..	188,1
775 ELEKTRISKE OG IKKE-ELEKTRISKE HUSHOLDNINGS-ARTIKLER	1291,8	..	1329,5	..	382,6	..	342,5
776 ELEKTRONRØR OG HALVLEDERKOMPONENTER	572,6	..	612,6	..	54,0	..	69,1
778 ELEKTRISKE MASKINER OG APPARATER, I.E.N.	2060,1	..	2093,5	..	367,5	..	377,8
781 PERSONBILER OG STASJONSVOGNER	63486	3505,1	47612	2688,3	430	20,8	994	50,9
782 VAREBILER, LASTEBILER OG SPESIALBILER	14340	1819,7	9153	1400,8	1525	466,9	1443	244,0
783 MOTORKJØRETØYER FOR VEG, I.E.N.	942	593,9	1162	463,1	60	27,4	129	37,1
784 DELER OG TILBEHØR TIL MOTORKJØRETØYER UNDER VAREGRUPPENE 722, 781, 782 OG 783	1304,3	..	1253,0	..	1078,8	..	1020,1
785 MOTORSYKLER, SYKLER; INVALIDVOGNER	459,4	..	531,8	..	104,0	..	97,9
786 TILHENGERE O.A. KJØRETØYER UTEN MOTOR, I.E.N.	448,1	..	403,0	..	237,9	..	210,5
791 RULLENDE MATERIELL TIL JERNBANE OG SPORVEIER.	145,5	..	175,9	..	11,3	..	9,9
792 LUFTFARTØYER, ROMFARTØYER, BÆRERAKETTER; TILBEHØR OG DELER	4331,9	..	2109,6	..	1022,5	..	170,0
793 SKIP, BÅTER OG ANNET FLYTENDE MATERIELL	15037,5	..	9344,4	..	9823,0	..	11071,5
811 PREFABRIKERT BYGNING	6789	100,3	3823	80,3	25565	415,4	23379	424,2
812 SANITØR- OG VARMEUTSTYR	144,3	..	122,8	..	49,8	..	40,9
813 BELYSNINGSARMATUR I.E.N.	7004	564,0	7956	652,7	5427	417,5	4628	397,7
821 MØBLER OG DELER, SENGEBUNNER, MADRASSER, PUTER	2470,6	..	2455,0	..	855,0	..	895,3
831 REISEEFFEKTER, VESKER O.L.	323,7	..	343,8	..	16,4	..	11,4
841 KLÅR FOR HERRER ELLER GUTTER, UNNT. AV TRIKOTASJE	13052	1251,0	13936	1333,6	295	46,9	272	43,0
842 KLÅR FOR DAMER ELLER PIKER, UNNT. AV TRIKOTASJE	18221	2069,8	18641	2109,4	324	41,4	344	41,4
843 KLÅR FOR HERRER ELLER GUTTER, AV TRIKOTASJE	6156	121,1	7471	149,2	165	10,9	138	15,0
844 KLÅR FOR DAMER EL. PIKER, AV TRIKOT. 1000 STK.	14908	487,4	15950	521,7	306	18,3	299	21,5
845 KLÅR AV TEKSTILMATERIALE, OGSÅ AV TRIKOTASJE, I.E.N.	1882,2	..	2017,3	..	144,6	..	128,7
846 TILBEHØR TIL KLÅR, AV TEKSTILMATERIALE, OGSÅ AV TRIKOTASJE (UNNT. TIL SMÅBARN)	353,8	..	414,2	..	31,9	..	36,9
848 KLÅR OG TILBEHØR TIL KLÅR, UNNT. AV TEKSTILMATERIALE, HOEDEPLAGG AV ALLE TYPER	523,9	..	482,5	..	35,0	..	35,5
851 FOTTØY	1367,4	..	1389,4	..	68,2	..	97,6
871 OPTISKE INSTRUMENTER OG APPARATER	158,1	..	172,2	..	12,2	..	25,1
872 MEDISINSKE INSTRUMENTER OG APPARATER I.E.N.	2215	558,1	2454	644,5	570	177,6	562	245,7
873 MÅLE- OG TELLEAPPARATER I.E.N.	98,9	..	111,0	..	11,6	..	8,3
874 INSTRUMENTER OG APPARATER FOR MÅLING, ANALYSE OG KONTROLL I.E.N.	1468,3	..	1697,0	..	998,4	..	1079,9
881 FOTOAPPARATER OG UTSTYR, I.E.N.	211,8	..	236,8	..	17,5	..	17,8
882 FILM OG KJEMIKALIER TIL FOTOGRAFISK OG KINEMATOGRAFISK UTSTYR	5969	530,8	6337	574,2	182	24,4	264	71,0
883 KINOFILM, EKSPONERT OG FRAMKALT, OGSÅ MED LYDSPOR ELLER UTELUKKENDE MED LYDSPOR	33	13,4	41	15,9	3	1,4	4	1,2
884 OPTISKE ARTIKLER I.E.N.	233,6	..	280,0	..	15,6	..	8,6
885 UR	193,2	..	200,9	..	28,5	..	40,0
891 VÅPEN OG AMMUNISJON	792,0	..	795,8	..	570,9	..	513,8
892 TRYKKSAKER	36293	1417,4	38395	1553,5	7125	198,8	6667	221,3
893 VARER AV PLAST, I.E.N.	59398	1817,0	60039	1910,8	22975	544,2	21616	526,4
894 BARNEVOGNER, LEKETØY, SPILL OG SPORTSARTIKLER	779,5	..	930,9	..	235,9	..	289,7
895 KONTORUTSTYR OG KONTORREKVISITA I.E.N.	201,7	..	204,5	..	26,5	..	20,9
896 KUNSTVERKER, SAMLERGENSTANDER OG ANTIKVITETER	222	94,7	164	71,0	48	168,4	156	122,7
897 SMYKKEVARER, GULL- OG SØLVSMEDVARER	272,7	..	250,6	..	35,1	..	59,8
898 MUSIKKINSTRUMENTER SAMT DELER OG TILBEHØR; GRAMMOFONPLATER, MAGNETBÅND OG -PLATER	972,3	..	1104,9	..	136,9	..	116,3
899 FORSKJELLIGE FERDIGVARER I.E.N.	545,4	..	591,0	..	190,7	..	217,7
931 SPEIELLE VARER OG TRANSAKSJONER, IKKE GRUPPERT ETTER ART	367	36,6	340	27,7	265	14,8	229	13,8
961 MYNTER, UNNT. AV GULL, IKKE-LEGALE BETALINGSM.	0	3,0	1	3,7	-	-	0	0,0
971 GULL, IKKE-MONETÆRT	2676	165,8	1414	67,5	812	55,3	1054	55,5

TABELL 8. INNFØRSEL. VIKTIGERE VAREPOSTER ETTER SITC IMPORTS BY PRINCIPAL ITEMS OF THE SITC

VAREPOST- NR. ITEM NO.	VARESLAG COMMODITY	MENGDEN- ENHET UNIT	OKTOBER	1991	JAN.-OKTOBER	1991
			MENGDEN QUANTITY	VERDI VALUE	MENGDEN QUANTITY	VERDI VALUE
			MILL. KR		MILL. KR	
034 25	TORSK ,FRYST (UNNTATT LEVER OG ROGN)	TONN	1530	22,8	20740	310,7
035 21	TORSK, SALTET ELLER I SALT LAKE	TONN	152	5,4	3204	97,0
036 11	REKER, FRYSTE	TONN	2081	18,2	10448	154,5
041 20	HVETE, UNNTATT DURUMHVETE	TONN	6006	3,6	102653	51,8
048 42, 49	KAKER, KJEKS O.A. FINT BAKVERK	TONN	2064	36,7	18155	310,6
054 51-59	FRISKE ELLER KJØLTE GRØNNSAKER, I.E.N.	TONN	1126	13,7	21168	238,2
057 11, 12	APPELSINER, MANDARINER, CLEMENTINER MV.	TONN	921	3,8	40611	174,0
057 30	BANANER, FRISKE ELLER TØRKEDE	TONN	5359	21,2	45009	203,6
057 40	EPLER	TONN	27	0,2	34946	206,5
057 51	VINDRUER	TONN	3569	23,3	12852	112,7
058 92-97	FRUKTER, NØTTER OG ANDRE SPISELIGE PLANTEDELER TILBEREDET ELLER KONSERVETE	TONN	1848	15,4	14502	118,6
059 10	APPELSINSAFT	TONN	1389	13,1	12920	117,3
061 29	RAFFINADE, MELIS OG ANNET SUKKER UTEN TILSETTINGER	TONN	18353	48,1	136637	361,9
062 21, 29	SUKKERVARER (HERU. HVIT SJOKOLADE) UTEN INNHOLD AV KAKAO ...	TONN	1981	46,8	12711	296,6
071 11-12	KAFFE, RÅ	TONN	2651	32,0	35795	450,0
073 10-90	SJOKOLANDE OG ANDRE NÆRINGSMIDLER TILSATT KAKAO	TONN	1665	50,5	10648	291,5
081 95	HUNDE- ELLER KATTEMAT, FOR DETALJSALG	TONN	3442	21,8	30409	188,8
112 11-17	VIN AV FRISKE DRUER, OGSÅ TILSATT ALKOHOL; GJÆRET DRUESAFT .	1000 L.	2467	32,5	23729	281,8
112 41-49	UDENATURERT ETYLALKOHOL UNDER 80 VOL.%; ANNET BRENNEVIN; ALKOHOLHOLDIGE PREPARATER FOR FRAMSTILLING AV DRILLEVARER .	1000 L.	870	33,4	5581	182,3
121 10-30	TOBAKK, UBEARBEIDD; AVFALL AV TOBAKK	TONN	606	18,6	4527	157,3
122 20	SIGARETTER SOM INNEHOLDER TOBAKK	TONN	124	20,0	1085	177,3
222 20	SOYABØNNER	TONN	25678	40,3	205604	318,9
247 40	SKURTØMMER OG MASSEVIRKE, AV BARTRÆR.	FAST MÅL KUB. M.	102609	41,9	725125	319,3
248 20, 30	TRELAST AV BARTRÆR, OVER 6 MM TYKKELSE; PARKETTSTAV, PROFILERTE LISTER MV. AV BARTRÆR	85,2	..	730,7
248 40, 50	TRELAST AV LAUVTRÆR, OVER 6 MM TYKKELSE; PARKETTSTAV OG PROFILERTE LISTER MV. AV LAUVTRÆR	15,2	..	140,3
251 51, 52	SULFATTREMASSE, HALVBLEIKT ELLER BLEIKT, UNNTATT DISSOLVINGMASSE	TONN	2222	7,4	31486	119,7
272 32	NATURLIGE KALSIMUMFOSFATER, APATITT, MALT	TONN	91042	34,4	610689	234,7
278 26, 27, 29	LEIRE O.A. ILDFAST MATERIALE	TONN	10902	10,6	107475	97,2
278 30	SALT, SALTOPPLØSNINGER OG SJØVANN	TONN	54857	18,6	470564	158,0
278 51	KVARTS OG KVARTSITT	TONN	40554	10,1	395772	91,9
284 21, 22	NIKKELMATTE, - SPEIS O.L. MELLOMPRODUKTER	TONN	15726	469,4	108160	3051,8
285 20	ALUMINIUMOKSYD	TONN	190996	261,9	1445276	2050,1
287 50	SINKMÅLM OG KONSENTRATER	TONN	12249	28,3	130210	301,2
287 70	MANGANMÅLM OG KONSENTRATER	TONN	25	0,1	409345	372,1
288 10	ASKE OG RESTSTOFFER SOM INNEHOLDER METALLER OG METALLFORB.	TONN	18155	9,0	364453	188,9
288 23	AVFALL OG SKRAP AV ALUMINIUM	TONN	1668	12,5	24619	204,2
292 61, 69	LØKER, ROTKNOLLER MV., LEVENDE PLANTER, TRÆR OG BUSKER	TONN	1367	29,6	8862	202,8
292 71, 72	AVSKÅRNE BLOMSTER OG LAUVVERK MV., FRISKE, TØRKEDE ETC	TONN	179	12,3	2312	161,2
321 10, 21, 22	KULL, OGSÅ PULVERISERT, MEN IKKE AGGLOMERERT	TONN	48663	38,5	506723	326,9
325 00	KOKS OG HALVKOKS AV STEINKULL	TONN	40287	35,7	403556	359,7
333 00	MINERALOLJE, RÅ	TONN	43955	44,6	1174380	1064,4
334 11	BILBENSIN OG FLYBENSIN (MOTORBENSIN)	KUB. M.	73019	70,5	548404	657,8
334 19	ANDRE LETTE OLJER	KUB. M.	16185	21,2	68420	91,1
334 21	PETROLEUM, HERUNDER JET-FUEL	KUB. M.	5382	0,3	94029	107,0
334 30	GASSOLJER	KUB. M.	62863	73,9	726933	836,1
334 40	FYRINGSOLJER I.E.N.	KUB. M.	38906	21,2	481221	318,2
334 50	SMØREOLJER OG SMØREFETT UTVUNNET AV BITUMINØSE MINERALER, ANDRE TUNGE JORDOLJER OG TUNGE OLJER (UNNT. RÅOLJE), TUNGE PRODUKTER I.E.N.	TONN	21481	51,5	89955	385,4
335 31	BEK FRAMSTILT AV MINERALSK TJÆRE	TONN	7247	13,2	80729	146,1
335 42	PETROLKOKS	TONN	20283	18,7	273872	268,9
342 10, 50	FLYTENDE PROPAN OG BUTAN	TONN	62806	62,3	656062	570,4
511 14	METTEDE ASYKLISKE HYDROKARBONER	TONN	17986	19,1	196013	184,7
511 25	STYREN	TONN	3476	12,6	25241	120,0
522 61	AMMONIAKK, VANNFRI ELLER I VANDIG OPPLØSNING	TONN	6	0,0	197982	185,4
531 11-19	SYNTETISKE ORGANISKE FARGESTOFFER	TONN	142	19,9	1547	216,4
533 41-44	MALINGER, FERNISSER OG LAKKER, I OPPLØSNINGER AV PLAST	TONN	1622	37,2	18097	396,5
533 54	KITT, PODEVOKS, SPARKELMASSE	TONN	2457	22,9	23159	197,6
541 91-93	FARMASØYTISKE PRODUKTER, UNNTATT LEGEMIDLER	TONN	62	9,0	928	93,6
542 91-93	LEGEMIDLER UTEN INNHOLD AV ANTIBIOTIKA, HORMONER ELLER ALKALOIDER	TONN	571	197,2	4580	1738,8
551 41	BLANDINGER AV VELLUKTENDE STOFFER SOM BRUKES I NÆRINGS- MIDDEL- OG DRILLEVAREINDUSTRIEN	TONN	131	21,0	1324	220,4
553 10, 20	PARFYMER, TOALETTEVARER OG KREMER	TONN	375	37,9	3037	293,3
553 30-59	ANDRE TOALETTEVARER, UNNTATT SÅPE	TONN	1084	44,1	9921	355,8
554 21-23	ORGANISKE, OVERFLATEAKTIVE STOFFER (UNNTATT SÅPE); OVERFLATEAKTIVE PREPARATER, VASKE- OG RENGJØRINGSMIDLER MED ELLER UTEN INNHOLD AV SÅPE	TONN	4416	46,2	38977	377,1
562 31	KALIUMKLORID	TONN	17452	12,5	270207	189,5
562 32	KALIUMSULFAT	TONN	4000	2,6	126105	149,6
571 11, 12	POLYETYLEN, UBEARBEIDD	TONN	6903	45,7	56237	411,7
572 11, 19	POLYSTYREN, UBEARBEIDD	TONN	1759	15,4	12791	122,7
573 11-13	POLYVINYLKLORID, UBEARBEIDD	TONN	2664	13,1	18164	101,9
574 31-39	POLYKARBONATER, ALKYDHARPIKSER OG ANDRE POLYESTERE	TONN	1155	19,0	10100	163,7
575 21, 29	AKRYLPOLYMERER	TONN	1201	14,6	9865	118,5
575 31, 39, 41-45	POLYADMIDER, AMINOHARPIKSER, FENOLHARPIKSER OG POLYURETANER, UBEARBEIDDE	TONN	1243	10,8	15509	116,4
581 20	STIVE RØR OG SLANGER AV PLAST	TONN	863	13,2	5225	93,1
582 11-19	SELVKLEBENDE PLATER, DUK, FILM, FOLIER, TAPE OG BÅND AV PLAST, OGSÅ I RULLER	TONN	338	15,2	2953	132,7
582 21-29	ANDRE PLATER, DUK, FILM, FOLIER OG BÅND AV PLAST, UNNTATT SKUMPLAST OG IKKE FORSTERKET, LAMINERT MV.	TONN	2662	55,7	21995	505,6
592 21-29	ALBUMINHOLDIGE PRODUKTER (UNNTATT EGGALBUMIN), MODIFISERT STIVELSE OG KLEBEMIDLER	TONN	2049	21,6	20003	185,3
598 41	BLANDEDE ALKYLBIENSENER	TONN	1904	10,3	14041	76,0

TABELL 8. INNFØRSEL. VIKTIGERE VAREPOSTER ETTER SITC IMPORTS BY PRINCIPAL ITEMS OF THE SITC (FORTS.)

VAREPOST- NR. ITEM NO.	VARESLAG COMMODITY	MENGD- ENHET UNIT	OKTOBER	1991	JAN.-OKTOBER	1991
			MENGDE QUANTITY	VERDI VALUE	MENGDE QUANTITY	VERDI VALUE
			MILL. KR		MILL. KR	
611 30-42	LÆR AV STORFE ELLER DYR AV HESTESLEKTEN, UTEN HÅR (UNNTATT SEMSKET ELLER LAKKERT)	TONN	97	17,1	678	110,8
621 41-45	SLANGER OG RØR AV VULKANISERT BLØTGUMMI	TONN	265	11,9	2270	107,7
625 10	NYE DEKK TIL PERSONBILER	STK.	278938	66,6	2230476	504,8
625 20	NYE DEKK TIL BUSSE OG LASTEBILER	STK.	28997	25,7	171482	154,5
625 51-94	ANDRE DEKK (UNNT. FOR FLY, MOTORSYKLER, SYKLER), OGSÅ REGUMMIERTE, UTSKIFTBARE SLITEBANER OG FELGBÅND	16,0	..	155,0
634 22, 23	SPONPLATER OG FORTETTET TRE I FORM AV BLOKKER, PLATER MV.	18,6	..	118,9
634 31-49	KRYSSFINER, FINERTE PLATER O.L. LAMINERT TRE	KUB. M.	17875	26,2	54603	182,8
635 31-39	BYGNINGSNØKKEARBEIDER UNNTATT FERDIGHUS	42,7	..	313,4
641 21-29	TRYKK- OG SKRIVEPAPIR OG -PAPP, UBESTRØKET	TONN	2212	18,2	22516	171,3
641 31-34	TRYKK- OG SKRIVEPAPIR OG -PAPP, BESTRØKET	TONN	7523	63,1	74576	636,8
641 41	KRAFTPAPIR, UBESTRØKET	TONN	3300	14,8	27533	116,6
641 71, 72	PAPIR OG PAPP OVERTRUKKET, IMPREGNERT ELLER BESTRØKET MED PLAST (UNNTATT KLEBESTOFF)	TONN	2525	30,0	19745	238,7
642 11, 12	ESKER OG KARTONGER AV PAPIR OG PAPP TIL EMBALLASJE	TONN	2164	34,0	18402	304,9
642 13-16	SEKKER, POSER OG ANNEN EMBALLASJE	TONN	672	13,3	4684	100,6
642 43	TOALETTPAPIR, I RULLER ELLER ARK	TONN	2347	22,9	22849	213,2
642 48	PAPIR OG PAPP TIL SKRIVE- OG TRYKKPAPIR ELLER ANDRE GRAFISKE FORMÅL	TONN	1613	13,7	14468	136,7
642 94	LØNNETØRKLAR, HÅNDKLAR, SERVIETTER, DUKER, LAKEN O.L., KLAR OG TILBEHØR TIL KLAR, AV PAPIR OG PAPIRMASSE	TONN	2460	39,3	18253	289,2
642 95	SANITETSBIND, TAMPONGER, BLEIER O.L. SANITÆRARTIKLER AV PAPIR OG PAPIRMASSE	TONN	1734	34,5	16928	323,1
651 21-34	BOMULLSGARN	TONN	234	12,1	2607	120,4
651 61-69	GARN (UNNT. SVTRÅD) AV SYNTETISKE FILAMENTER	TONN	433	11,9	3357	96,5
657 73	TEKSTILVARER TIL TEKNISK BRUK	TONN	50	16,3	414	158,9
658 41-59	SENGELINNET, DEKKETØY, HÅNDKLAR O.A. UTSTYRSVARER	TONN	689	52,1	5634	369,2
659 42, 43	GOLVTEPPER, TUFTEDE, AV KUNSTIGE ELLER SYNT. TEKSTILFIBRER..	TONN	959	24,0	6922	183,4
662 44, 45	KERAMISKE GOLV-, VEGG- OG BRULLEGGINGSFLISER	TONN	3059	16,7	25606	136,6
663 32-34	VARER AV SEMENT	12,8	..	80,1
664 41, 42	"FLOAT GLASS" OG PLANSLIPT ELLER POLERT GLASS	TONN	6150	34,7	44543	259,8
664 95	GLASSFIBRER, HERU. GLASSULL, OG VARER DERAV I.E.N.	TONN	413	10,7	2914	83,5
665 21-29	HUSHOLDNINGS-, DEKORASJONS- OG TOALETARTIKLER AV GLASS....	TONN	734	23,9	4934	132,3
666 11, 12	VARER AV PORSELEN TIL HUSHOLDNINGSBRUK	TONN	316	13,9	2173	96,2
666 21-29	PYNTEGJENSTANDER AV PORSELEN O.A. KERAMISKE MATERIALER	TONN	496	17,3	3363	99,4
673 11-29	FLATVALSEDE PRODUKTER AV JERN ELLER ULEGERT STÅL, UTEN PLETTERING, BELEGG ELLER OVERDRAG, VARMVALSEDE	TONN	33031	95,8	311259	903,4
673 31-49	FLATVALSEDE PRODUKTER AV JERN ELLER ULEGERT STÅL, UTEN PLETTERING, BELEGG ELLER OVERDRAG, KALDVALSEDE	TONN	7703	27,2	69272	250,1
674 11-14	FLATVALSEDE PRODUKTER AV JERN ELLER ULEGERT STÅL, BELAGT ELLER OVERTRUKKET MED SINK	TONN	4069	19,6	43689	213,7
674 31-32	FLATVALSEDE PRODUKTER AV JERN ELLER ULEGERT STÅL, MALT, LAKKERT ELLER PLASTBELAGT	TONN	2425	19,4	17622	143,9
675 51-56	FLATVALSEDE PRODUKTER AV RUSTFRITT STÅL, KALDVALSEDE	TONN	435	7,4	6251	107,3
676 11-19	STENGER AV JERN ELLER STÅL, VARMVALSEDE, I UREGELMESSIG OPPKVEILEDE RINGER ELLER RULLER	TONN	6030	14,0	38306	95,1
676 21-29	STENGER AV JERN ELLER STÅL, VARMVALSEDE, VARMTRUKNE ELLER VARMSTRENGPRESSEDE, OGSÅ DE SOM ER VRIDDE ETTER VALSING ...	TONN	6617	22,8	63990	216,2
676 81-88	VINKEL- OG PROFILSTÅL (UNNT. JERNBANESKINNER); SPUNNVEGGJERN	TONN	9946	49,8	81333	394,1
679 12, 13,	RØR FOR OLJE- ELLER GASSLEDNINGER ("PIPELINES")					
31, 32,	FØRINGSRØR SOM BRUKES VED BORING ETTER OLJE ELLER					
41, 42	GASS	TONN	7633	81,2	82120	858,1
679 14-17	RØR OG HULE PROFILER, MED STRIKELRUNDT TVERRSNITT, SØMLØSE, AV JERN ELLER STÅL	TONN	1684	19,5	15184	186,0
679 51-59	RØRDELER AV JERN ELLER STÅL	TONN	1004	50,5	10367	529,9
682 31, 32,						
41, 42	STENGER, PROFILER OG TRÅD AV KOPPER	TONN	1868	36,5	13493	250,8
682 71, 72	RØR OG RØRDELER AV KOPPER	TONN	338	14,2	3022	127,2
684 11, 12	ALUMINIUM OG -LEGERINGER, UBEBEIDET	TONN	4983	50,2	71431	699,3
684 21, 22	STENGER, PROFILER OG TRÅD AV ALUMINIUM	TONN	1470	32,7	9810	246,6
684 23	PLATER OG BÅND AV ALUMINIUM, OVER 0,2 MM TYKKELSE	TONN	1178	21,9	11206	217,4
691 11-19	FERDIGE KONSTRUKSJONER OG DELER AV JERN ELLER STÅL, UNNT. PREFABRIKERT HUS	TONN	4683	130,2	62962	2469,4
691 21, 29	FERDIGE KONSTRUKSJONER OG DELER AV ALUMINIUM, UNNT. PREFABRIKERT HUS	TONN	296	14,3	2655	120,0
693 11	TAU, LINER, KABLER O.A. AV JERN ELLER STÅL, UTEN EL. ISOLASJON	TONN	1823	19,1	19328	245,6
694 21, 22	SKRUER, BOLTER, MUTTERE, NAGLER MV. AV JERN ELLER STÅL	TONN	1185	35,5	9649	313,0
695 41-49	HÅNDVERKTØY I.E.N. (AMBOLTER, SKRUSTIKKER, SKRUTREKKERE, HØVLER ETC.)	TONN	230	15,0	1800	110,8
695 63, 64	UTSKIFTBART VERKTØY FOR HÅNDVERKTØY ELLER VERKTØYMASKINER (FOR BERG-ELLER JORDBORING)	TONN	169	39,9	1342	353,0
699 11,	HENGELÅSER, LÅSER, HENGSLER O.A. UTSTYR; BESLAG AV UDELT					
13-19	METALL TIL MØBLER, DØRER ETC., AUTOMATISKE DØRLUKKERE	TONN	595	37,9	5318	334,5
699 55	TRÅDER, STENGER, ELEKTRODER ETC. FOR SVEISING, LODDING, METALLSPRØYTING	TONN	832	14,6	5837	113,4
713 31	UTENBØRDMOTORER	STK.	384	1,8	13850	75,2
713 32, 33	ANDRE FARTØYSMOTORER	STK.	150	23,5	1549	339,1
713 81, 82	ANDRE STEMPELDREVNE FORBRENNINGSMOTORER	STK.	4475	7,4	22084	85,3
713 91, 92	DELER TIL FORBRENNINGSMOTORER (UNNT. TIL FLYMOTORER)	TONN	591	39,8	6148	444,2
714 91	DELER TIL TURBOJETMOTORER OG TURBOPROPMOTORER	TONN	25	22,1	227	210,1
716 31, 32	MOTORER (UNNT. MOTORER MED YTELSE HØYEST 37,5 W) OG GENERATORER, VEKSELSTRØMMOTORER OG -GENERATORER, ROTERENDE ELEKTRISKE OMFORMERE	STK.	19197	35,7	139941	360,7
721 21	PLENKLIPEMASKINER	STK.	82	0,3	100527	132,4
722 41, 49	HJULTRAKTORER	STK.	135	21,5	2862	352,7
723 21-29	MEKANISKE SKYFLER, GRAVEMASKINER OG LASTEMASKINER MED EGEN FREMDRIFT	STK.	63	24,2	816	346,9
723 91-99	DELER TIL MASKINER UNDER 723 OG 744.3	TONN	2004	149,2	11986	1106,0
725 11, 12	MASKINER FOR FREMSTILLING OG ETTERBEHANDLING AV PAPIRMASSE, PAPIR OG PAPP	STK.	117	1,5	502	18,3

TABELL 8. INNFORSEL. VIKTIGERE VAREPOSTER ETTER SITC IMPORTS BY PRINCIPAL ITEMS OF THE SITC (FORTS.)

VAREPOST- NR. ITEM NO.	VARESLAG COMMODITY	MENGD- ENHET UNIT	OKTOBER	1991	JAN.-OKTOBER	1991
			MENGD- QUANTITY	VERDI VALUE	MENGD- QUANTITY	VERDI VALUE
			MILL. KR		MILL. KR	
725 91	DELER TIL MASKINER FOR FREMSTILLING OG ETTERBEHANDLING AV PAPIRMASSE, PAPIR OG PAPP	TONN	177	14,3	3753	298,2
726 51-59	OFFSET - TRYKKEMASKINER OG -APPARATER	STK.	58	8,8	232	128,1
727 22	MASKINER TIL NÆRINGSMIDDELINDUSTRIEN, I.E.N.	STK.	593	30,7	3857	202,8
728 12	VERKTØYMASKINER FOR BEARBEIDING AV, TRE, PLAST, BEIN O.L. HARDE MATERIALE	STK.	2770	12,9	22758	190,5
728 41-49	MASKINER OG UTSTYR FOR SPESEILLE INDUSTRIER, I.E.N.	STK.	5615	58,4	81828	668,1
733 11-18	VERKTØYMASKINER FOR BEARBEIDING AV METALL VED SMING, HAMRING, BØYING FALSING ETC.; PRESSER FOR BEARBEIDING AV METALL ELLER METALLKARBIDER	STK.	268	10,0	2299	90,7
737 31-39	MASKINER OG APPARATER FOR LODDING OG SVEISING VED HJELP AV ELEKTRISITET, LASER ETC.	14,0	..	104,6
741 31-39	INDUSTRI- OG LABORATORIEOVNER OG DELER	7,3	..	102,0
741 43-49	MASKINER, APPARATER OG UTSTYR FOR KJØLING OG FRYISING; VARMEPUMPER, (IKKE TIL HUSHOLDNINGSBRUK)	27,8	..	316,1
741 51, 55	LUFTKONDISJONERINGSAPPARATER	STK.	1871	12,2	24742	133,4
741 71-75	APPARATER FOR DESTILLERING, REKTIFISERING AV LUFT ELLER GASS; VARMEVEKSLERE	9,7	..	158,4
741 81-89	ANDRE MASKINER OG APPARATER TIL OPPVARMING, KJØLING E.E.N. IKKE TIL HUSH. BRUK	STK.	5031	16,4	27433	173,4
742 71, 75	PUMPER FOR VÆSKER, I.E.N. OG VÆSKEELEVATORER	STK.	26160	15,5	331296	141,8
742 91, 95	DELER TIL PUMPER OG VÆSKEELEVATORER	TONN	167	27,3	1133	193,1
743 11-19	LUFT- OG VAKUUMPUMPER OG LUFT- ELLER GASSKOMPRESSORER.	STK.	12392	39,3	224956	358,3
743 41-43	VIFTER OG KJØKKENHETTER MED VIFTE (VENTILASJONSHETTER)	STK.	21333	9,5	208183	93,1
743 61-69	APPARATER FOR FILTERING ELLER RENSING AV VÆSKER OG GASSER	STK.	302483	25,5	2881623	273,2
743 80	DELER TIL PUMPER OG KOMPRESSORER UNDER 743.1 OG 743.4	TONN	88	13,3	1102	167,6
744 11, 12	GAFFELTRUCKER O.A. LØFTE - ELLER STABLETRUCKER	STK.	279	21,3	2040	183,0
744 71-89	ELEVATORER, TRANSPORTØRER, PERSON- OG VAREHEISER, RULLETRAPPER	STK.	3953	21,8	26241	349,6
745 11, 12	HÅNDVERKTØY MED IKKE-ELEKTRISK MOTOR	STK.	14850	9,2	90279	81,0
745 21-27	MASK. FOR VASKING ELLER FYLING AV FLASKER OG FOR EMBALLERING, OPPVASKMASKINER (IKKE FOR HUSHOLDNINGSBRUK) ..	STK.	1203	40,9	6855	289,4
745 61-68	MEK. APP. FOR SPREDNING AV VÆSKER,PULVERE;BRANNSLOKKNINGSAPP.	30,9	..	458,3
746 10-99	KULE- OG RULLELAGRE OG DELER	TONN	155	19,6	1380	159,1
747 10-90	KRANER, VENTILER O.L.	TONN	738	121,9	6328	1062,5
748 40	FASTE GIR OG UTVEKSLINGER UNNTATT TANNHJUL, KJEDEHJUL O.A. KRAFTOVERFØRINGSDELER	TONN	86	8,7	1266	124,1
751 31-35	FOTOKOPIERINGS - OG TERMOKOPIERINGSAPPARATER	STK.	2459	38,9	17804	305,0
752 10-90	DATAMASKINER	STK.	78831	399,9	615350	3113,9
759 10	DELER TIL FOTO- OG TERMOKOPERINGSAPPARATER	TONN	90	22,0	644	172,9
759 97	DELER TIL DATAMASKINER	TONN	237	178,6	1952	1606,3
761 10	MOTTAKERE FOR FARGEFJERNSYN, OGSÅ MED GRAMMOFON ELLER RADIO VIDEOMONITORER OG -PROJEKTORER	STK.	31765	75,0	240315	547,7
762 11, 12	BILRADIO MOTTAKERE, OGSÅ KOMBINERT MED RADIOTELEFONI OG -TELEGRAFI	STK.	18726	13,8	134346	94,3
763 81-84	APPARATER FOR OPPTAK OG GJENGIVELSE AV LYD EL. VIDEOSIGNALER	STK.	47428	25,7	348669	208,3
764 11-19	ELEKTR. UTSTYR FOR LINJETELEFONI HERU. APPARATER FOR BÆREFREKVENSSYSTEMER	STK.	45053	39,8	325680	390,4
764 21-26	MIKROFONER, HØYTALERE, HØREFREKVENSFORSTERKERE.	STK.	144706	24,6	1072112	177,7
764 31, 32	SENDERE FOR FJERNSYN, KRINGKASTING,RADIOTELEGRAFI,-TELEFONI OG -TELEGRAFI	STK.	7817	29,7	92437	376,3
764 83	RADARAPPARATER, RADIONAVIGASJONS- OG RADIOFJERNSTYRINGS-APPARATER	STK.	2776	9,8	16004	85,3
764 91-99	DELER OG TILBEHØR TIL KOMMUNIKASJONSAPPARATER OG -UTSTYR ..	TONN	189	86,6	1816	818,0
771 11-19	TRANSFORMATORER, ELEKTRISKE OGSÅ MED DIELEKTRISK VÆSKE	STK.	50204	15,0	671674	108,1
771 21	STATISKE OMFØRMERE, LIKERETTERE	STK.	45655	24,3	444406	172,5
772 20	TRYKTE KRETSE	TONN	13	12,7	145	142,9
772 41-59	ELEKTRISKE APPARATER TIL Å SLUTTE, BRYTE, SKRE ELLER FORBINDE ELEKTR. STRØMKRETSE	TONN	541	121,6	4855	1031,0
772 61-81	PLATER, TAVLER, KONSOLLER, PULTER, KABINETTER OG DELER	TONN	298	34,4	2145	245,2
773 11-18	ISOLERT ELEKTRISK TRÅD OG KABEL, OGSÅ MED FORB. DELER	TONN	1347	67,1	11903	504,4
774 11-13	ELEKTRODIAGNOSTIKKAPPARATER	TONN	26	14,2	299	146,5
774 21-29	APPARATER FOR RØNTGENSTRÅLER ELLER FOR ALFA-, BETA- ELLER GAMMASTRÅLER	19,7	..	160,5
775 11	VASKEMASKINER FOR HØYST 10 KG TØRT TØY	STK.	14457	34,8	93078	232,9
775 21	KJØLESKAP TIL HUSHOLDNINGSBRUK, OGSÅ MED FRYSESKAP.	STK.	12137	23,3	112112	196,0
775 22	DYPPFRYSERE AV HUSHOLDNINGSTYPEN	STK.	9469	15,0	57425	91,1
775 30	OPPVASKMASKINER	STK.	6211	16,0	44485	111,2
775 71	STØVSUGERE OG GULVBONEMASKINER MED INNEBYGD ELEKTROMOTOR ..	STK.	34979	15,8	237695	132,3
775 83, 86, 87	ELEKTROTERMISKE HUSHOLDNINGSAPPARATER.	STK.	153188	41,4	843245	279,5
776 31-39	DIODER, TRANSISTORER HALVLEDERKOMponenter, LYSFØLSOMME HALVLEDERKOMponenter, HERU. FOTOLEKTRISKE CELLER	STK.	5794795	8,5	67762569	98,6
776 41-49	ELEKTRONISKE MIKROKRETSE	STK.	2310986	48,8	33193218	446,5
778 11	GALVANISKE ELEMENTER OG BATTERIER	STK.	2828692	11,1	27101619	102,3
778 12	ELEKTRISKE AKKUMULATORER	STK.	135428	25,1	1061803	181,9
778 21-23	ELEKTRISKE GLØDELAMPER ELLER LYSSTOFFLAMPER, HERU. "SEALED BEAM" LAMPER (UNNT. LAMPER FOR ULTRAVIOLETT LYS)	TONN	354	36,4	2134	234,2
778 31, 33	START- OG TENNINGSTYR TIL FORBRENNINGSMOTORER.	11,9	..	116,2
778 34, 35	ELEKTRISK LYS- OG SIGNALUTSTYR, ELEKTRISKE VINDUSPUSSERE OG DEFROSTERE OG DELER	TONN	111	12,4	1176	120,0
778 41-48	ELEKTROMEKANISK HÅNDVERKTØY SAMMENBYGD MED ELEKTRISK MOTOR, DELER	18,3	..	187,3
778 84, 85	ELEKTRISKE SIGNALAPPARATER, AKUSTISKE ELLER VISUELLE, DELER KULLELEKTRODER, KULLBØRSTER O.A. VARER AV KULL TIL	TONN	39	24,7	362	166,3
778 86	ELEKTRISK BRUK	TONN	16993	60,8	135207	517,1
781 20	MOTORKJØRETØYER FOR TRANSPORT AV PERSONER	STK.	4516	269,6	45915	2647,9
782 11, 19	MOTORKJØRETØYER FOR TRANSPORT AV GODS	STK.	741	118,0	8980	1267,3
782 21-29	KRANBILER, MOBILE BORETÅRN, BRANNBILER, BETONGBLANDEBILER, ANDRE SPESIALBILER	STK.	15	9,0	173	133,5
783 11, 19	MOTORKJØRETØYER FOR KOLLEKTIV TRANSPORT	STK.	124	52,5	1137	448,1

TABELL 8. INNFORSEL. VIKTIGERE VAREPOSTER ETTER SITC IMPORTS BY PRINCIPAL ITEMS OF THE SITC
 (FORTS.)

VAREPOST- NR. ITEM NO.	VARESLAG COMMODITY	MENGD- ENHET UNIT	OKTOBER	1991	JAN.-OKTOBER	1991
			MENGD- QUANTITY	VERDI VALUE	MENGD- QUANTITY	VERDI VALUE
			MILL. KR		MILL. KR	
784 31-39	DELER OG TILBEHØR TIL MOTORKJØRETØYER UNDER POS. 722, 781, 782 OG 783	TONN	2289	125,5	19945	1161,5
785 20	SYKLER UTEN MOTOR (UNNT. LEKETØYSKJØRETØYER FOR BARN)	STK.	8693	8,2	204716	207,1
785 31, 36	INVALIDEVOGNER OG DELER TIL DISSE	15,5	..	134,0
786 10	TILHENGERE OG SEMITRAILERE AV CARAVANTYPEN	STK.	76	5,9	1058	73,1
786 21-29	TILHENGERE FOR TRANSPORT AV VARER	STK.	521	10,6	4119	114,6
792 30	FLY MED TOMVEKT OVER 2000 KG, MEN HØYST 15000 KG	STK.	1	0,1	5	63,6
792 40	FLY MED TOMVEKT OVER 15000 KG	STK.	3	579,6	8	1413,4
792 91-97	DELER I.E.N. TIL LUFTFARTØYER	TONN	41	61,8	471	480,1
793 11-19	LYSTBÅTER OG SPORTSBÅTER	STK.	83	3,2	16643	78,7
793 22	TANKSKIP, ALLE SLAGS	BR. TONN	105787	734,2	480034	3617,6
793 24, 26	FISKEFARTØYER, FABRIKKSCHIP, KJØLESCHIP	BR. TONN	-	-	40803	636,5
793 27	ANDRE SKIP FOR TRANSPORT AV GODS	BR. TONN	142860	605,8	624576	3227,9
793 28	PASSASJERSCHIP OG FERGER	BR. TONN	21	0,4	281	2,8
793 29	ANDRE FARTØYER, (HERU. KRIGSSCHIP OG LIVBÅTER, UNNT. ROBÅTER)	STK.	5	1,5	60	1154,0
793 55	BORE- OG PRODUKSJONSPLOTTFORMER	STK.	-	-	2	530,4
811 00	PREFABRIKERT BYGNINGER	TONN	327	4,2	3823	80,3
812 21, 29	OPPVASKKUMMER, VASKER, BADEKAR, BIDET- OG KLOSETTSKÅLERER, URINALER O.L. SANITÆRUTSTYR	TONN	349	10,6	2788	86,3
813 11-17	LAMPER OG LYSUTSTYR (HERU. SØKELYS OG LYSKASTERE) I.E.N.	TONN	1020	76,6	6046	496,8
821 11-19	SITTEMØBLER, OGSÅ DE SOM KAN OMGJØRES TIL SENGER, OG DELER	TONN	1453	77,5	15247	670,9
821 21-29	SENGBUNNER, SENGEUTSTYR O.L. (F.EKS. MADRASSER, TEPPER, DYNER OG PUTER)	20,8	..	169,8
821 31, 39	MØBLER I.E.N. AV METALL	TONN	1034	30,1	8292	252,0
821 51-59	MØBLER I.E.N., AV TRE	TONN	5652	146,5	42066	1118,2
831 11-19	HÅNDVESKER	STK.	222339	14,3	1962215	101,4
831 21-29	GARDEROBEKOFFERTER, HÅNDKOFFERTER, TOALETTSVESKER, DOKUMENTMAPPER, RANSLER O.L. BEHOLDERE	STK.	176633	9,5	1597879	87,5
841 21-22	DRESSER, ENSEMBLER FOR HERRER OG GUTTER	STK.	42848	20,8	294562	146,6
841 30	JAKKER FOR HERRER ELLER GUTTER	STK.	114571	25,0	870185	171,1
841 40	BUKSER, KNEBUKSER OG SHORTS FOR HERRER ELLER GUTTER	STK.	565495	57,3	6107979	503,7
841 51, 59	SKJORTER FOR HERRER ELLER GUTTER	STK.	525027	26,4	3955105	209,5
842 11, 19	KÅPER, KAPPER, ANORAKKER MV. FOR DAMER ELLER PIKER	STK.	169881	46,6	1066526	244,8
842 21, 22	DRAKTER OG ENSEMBLER FOR DAMER ELLER PIKER	STK.	62294	17,0	580188	127,8
842 30	JAKKER FOR DAMER ELLER PIKER	STK.	173117	43,8	1382581	298,0
842 40	KJOLER FOR DAMER ELLER PIKER	STK.	170009	30,8	1139505	176,4
842 50	SKJØRT FOR DAMER ELLER PIKER	STK.	221374	28,0	1911949	232,2
842 60	BUKSER, KNEBUKSER OG SHORTS, FOR DAMER ELLER PIKER	STK.	587161	61,9	6960563	624,7
842 70	BLUSER, SKJORTER OG SKJORTEBLUSER, FOR DAMER ELLER PIKER	STK.	435508	41,5	4640167	368,2
844 10-70	YTERTØY O.A. VARER AV TRIKOTASJE, FOR DAMER ELLER PIKER	STK.	541682	55,2	4351170	355,6
844 81-89	UNDERTØY OG NATTØY AV TRIKOTASJE, FOR DAMER ELLER PIKER	STK.	1617216	29,7	11598360	166,1
845 11, 12	BABYKLÆR OG TILBEHØR AV TEKSTILSTOFF ELLER TRIKOTASJE	24,3	..	165,1
845 30	GENSERE, PULLOVERE, CARDIGANSETT MV., AV TRIKOTASJE	STK.	1444050	128,8	12333903	942,6
845 40	T-SKJORTER, SINGLETER O.A. UNDERTRØYER, AV TRIKOTASJE	STK.	526875	16,3	13605673	333,7
845 91-99	ANDRE KLÆR AV TRIKOTASJE	16,5	..	182,8
846 21-29	STRØMPEBUKSER, STRØMPE, SOKKER O.L.	44,6	..	286,6
848 11-19	KLÆR OG TILBEHØR TIL KLÆR AV LÆR ELLER KUNSTLÆR	42,4	..	253,3
851 21-25	FOTTØY TIL SPORTSBRUK	PAR	219411	25,9	2969998	237,8
851 41-49	FOTTØY MED OVERDEL AV LÆR ELLER KUNSTLÆR	PAR	601593	84,3	7169945	846,0
872 21-29	INSTRUMENTER OG APPARATER TIL MEDISINSK, KIRURGISK ELLER VETERINÆR BRUK	TONN	138	45,3	1203	429,0
873 11-29	FORBRUKS- OG PRODUKSJONSMÅLERE, HERU. OMDREININGSTELLERE MV.	10,6	..	111,0
874 11-14	KOMPASSER; ANDRE NAVIGASJONSTRUMENTER; GEODETISKE, HYDROGRAFISKE, METEOROLOGISKE INSTRUMENTER	43,3	..	390,2
874 22-26	TEGNE-, RISSE-, REGNEINSTRUMENTER, MIKROMETERMÅL MV.; PROFILPROJEKTØRER	38,3	..	302,1
874 31-39	INSTRUMENTER OG APP. FOR MÅLING ELLER KONTROLL AV GJENNOMSTRØMMING, NIVÅ, TRYKK ETC FOR VÆSKER ELLER GASSER	34,2	..	282,2
874 41-49	INSTRUMENTER ELLER APPARATER FOR FYSISKE ELLER KJEMISKE ANALYSER	20,7	..	207,1
874 61-69	INSTRUMENTER OG APPARATER FOR AUTOM. REGULERING OG KONTROLL	19,3	..	187,4
881 11	FOTOGRAFIAPPARATER, UNNT. KINEMATOGRAFISKE	STK.	15048	9,0	184185	82,4
882 10	KJEMISKE PREPARATER TIL FOTOGRAFISK BRUK	TONN	281	11,3	2187	99,5
882 20	FOTOGRAFISKE PLATER OG PLANFILM, UEKSPONERT, AV ANDRE MATERIALER ENN PAPIR, PAPP ELLER TEKSTILSTOFF	TONN	113	14,0	1243	135,7
882 30	FOTOGRAFISK FILM, SENSITIV FOR LYS ELLER ANNEN BESTRÅLING, UEKSPONERT, I RULLER	TONN	110	16,9	1156	177,0
882 40	FOTOGRAFISK PAPIR, PAPP OG TEKSTILSTOFF, SENSITIVT FOR LYS ELLER ANNEN BESTRÅLING, UEKSPONERT	TONN	154	12,5	1599	124,7
885 31-49	LOMME- OG ARMBÅNDSUR	STK.	185229	21,5	1066014	126,8
892 15-19	BØKER, HEFTER, BROSJYRER O.L. TRYKKSAKER	TONN	1147	59,9	9991	513,2
892 21, 29	AVISER, JURNALER, TIDSSKRIFTER	TONN	961	28,1	6624	224,2
892 81-89	TRYKKSAKER, I.E.N.	TONN	2768	94,6	20607	738,3
895 11-19	EMBALLASJEVARER AV PLAST; PROPPER, LOKK, KAPSLER	TONN	2881	77,5	26168	713,4
895 31	GOLVBELEGG AV PLAST, OGSÅ SELVKLEBENDE, VEGG- ELLER TAKKLEDNING	TONN	1897	38,2	14228	283,3
895 32	BORDSERVISER, KJØKKENUTSTYR OG TOALETARTIKLER AV PLAST	TONN	664	29,4	6007	231,9
895 94-99	ANDRE VARER AV PLAST	TONN	1041	60,4	9805	516,1
896 24-29	LEKETØY, UNNT. DUKKER, DUKKEVOGNER O.L.	TONN	753	45,6	5425	312,9
896 71-79	APPARATER OG UTSTYR FOR GYMNASIISK, SPORT OG FISKE	43,7	..	272,1
897 31	SMYKKEVARER OG DELER AV EDELT METALL	KG.	1469	26,5	11961	161,2
898 41-59	PREPARERT, UINNSPILT MATERIELL FOR APPTAK AV LYD	14,5	..	144,1
898 61-79	PLATER, BÅND O.A. INNSPILT MATERIELL	128,3	..	833,6

TABELL 9. UTFØRSEL. VIKTIGERE VAREPOSTER ETTER SITC EXPORTS BY PRINCIPAL ITEMS OF THE SITC

VAREPOST- NR. ITEM NO.	VARESLAG COMMODITY	MENGDE- ENHET UNIT	OKTOBER	1991	JAN.-OKTOBER	1991
			MENGDE QUANTITY	VERDI VALUE	MENGDE QUANTITY	VERDI VALUE
			MILL. KR		MILL. KR	
023 00	SMØR OG ANNET FETT OG OLJER FRAMSTILT AV MELK	TONN	5	0,1	6049	51,2
024 91, 99	OST OG OSTEMASSE, UNNT. REVET OST, OSTEMASSE, SMELTET OST, MUGGOST	TONN	2509	45,6	18071	336,1
034 11-18	FISK, FERSK ELLER KJØLT, UNNT. FILETER	TONN	45886	443,4	210616	3106,2
034 21-28	FISK, FRYST, UNNT. FILETER	TONN	76030	536,2	284185	2802,9
034 40	FISKEFILETER, FRYSTE	TONN	4477	105,5	48415	1108,7
034 51, 55	FISKEFILETER OG ANNET FISKEKJØTT, FERSKT ELLER KJØLT	TONN	718	24,8	9106	188,7
035 11, 13	TØRRFISK OG KLIPPFISK	TONN	7901	367,9	41822	1679,6
035 12	FISKEFILETER, TØRKET, SALTET ELLER I SALTLAKE	TONN	779	44,6	5894	243,3
035 21-29	FISK, SALTET ELLER I SALTLAKE	TONN	2929	70,6	32996	786,1
035 30	FISK, RØYKT	TONN	364	22,4	2151	148,5
036 11-19	KREPSDYR, FROSNE	TONN	141	3,6	4934	260,8
037 11-17	FISK, TILBEREDT ELLER KONSERVERT, HERU. KAVIAR OG KAVIARETTERLIKNINGER	TONN	2058	54,9	23365	572,7
037 21-22	KREPSDYR OG BLØTDYR, TILBEREDT ELLER KONSERVERT	TONN	1749	77,4	12715	572,1
048 10-90	BRØD, KAKER, KJEKS OG ANNET BAKVERK	TONN	766	12,2	7529	133,3
073 10-90	SJOKOLADE O.A. NÆRINGSMIDLER SOM INNEHOLDER KAKAO, I.E.N. ..	TONN	672	19,8	4026	115,2
081 31	OLJEKAKER O.A. RESTSTOFFER AV SOYABØNNER	TONN	19526	27,2	122486	166,9
081 42	MEL OG PELLETER AV FISK OG Sjødyr, TIL DYREFOR	TONN	4021	13,6	101086	322,7
211 11-13,						
20	HUDER AV STORFE OG HEST, RÅ	TONN	1201	14,9	7536	104,3
212 25	HELE SKINN AV REV, RÅ	1000 STK.	0	0,0	566	169,6
247 40	TØMMER AV BARTRÆR, GROVT TILHOVD, HERU SKURTØMMER .FAST MÅL	KUB. M.	32938	10,3	611770	210,5
248 20	TRELAST AV BARTRÆR, SAGET ELLER KUTTET I LENGDERETNINGEN, OGSÅ HØVLET, OVER 6 MM TYKK	FAST MÅL	75873	106,7	524354	776,1
251 20	MEKANISK TREMASSE	TONN	12112	27,8	135265	311,4
251 30	KJEMISK TREMASSE (DISSOLVINGMASSE)	TØRRVEKT	16967	81,3	106534	480,1
251 51, 52	KJEMISK SODA- ELLER SULFATTREMASSE, HALVBLEIKET ELLER BLEIKET	TØRRVEKT	16896	56,0	147360	519,6
251 61,62	KJEMISK SULFITREMASSE, UBLEIKET OG BLEIKET	TØRRVEKT	2811	11,2	65009	244,4
251 91	HALVKJEMISK TREMASSE	TØRRVEKT	1974	4,9	22850	58,4
273 12	MARMOR, TRAVERTIN, ECAUSSIN O.A. KALKHOLDIG BYGNINGS- ELLER MONUMENTSTEIN	TONN	352	2,1	6451	25,0
273 13	GRANITT, PORFYR, SANDSTEIN O.A. MONUMENT- ELLER BYGNINGSSTEIN	TONN	12635	34,2	152456	328,7
273 40	SMÅSTEIN, GRUS OG KNUST STEIN	TONN	897030	42,2	6418412	318,5
278 53	FELTSPAT; LEUCITT; NEFELIN OG -SVENITT	TONN	37040	17,3	304637	161,4
281 50, 60	JERNMALM, OGSÅ KONSENTRERT, UNNT. RØSTET SVOVELKIS	TONN	142298	29,9	1929858	378,4
283 10	KOPPERMALM OG KONSENTRATER	TONN	2639	9,2	79273	217,0
287 83	TITANMALM, OGSÅ KONSENTRERT	TONN	51973	20,6	336915	136,8
288 10	METALLHOLDIG ASKE OG RESTSTOFFER	TONN	1655	4,8	12844	114,1
288 21	AVFALL OG SKRAP AV KOPPER	TONN	1563	9,0	9901	75,4
288 23	AVFALL OG SKRAP AV ALUMINIUM	TONN	2666	9,5	25138	101,9
333 00	RÅ MINERALOLJE	TONN	6817001	7215,4	67785275	66018,0
334 11-19	BENSIN OG ANDRE LETTE OLJER	KUB. M.	59043	65,5	2651777	2915,8
334 21, 29	JETPARAFIN, FYRINGSPARAFIN MV.	KUB. M.	41	0,1	378176	474,3
334 30,40	GASSOLJER OG FYRINGSOLJER I.E.N.	KUB. M.	119237	109,1	4121184	4045,2
335 22	BENSOL	TONN	7289	10,2	46582	63,9
335 42	PETROLKOKS	TONN	4960	5,7	78658	94,0
342 10	FLYTENDE PROPAN	TONN	51086	57,1	831758	1237,1
342 50	FLYTENDE BUTAN	TONN	-	-	-	-
343 20	NATURGASS, I GASSFORM	1000 KUB. M.	2188616	1568,1	20249029	13210,6
351 00	ELEKTRISK STRØM(1)	MWH	308820	35,9	5485172	571,2
411 12	FETT OG OLJER (UNNTATT LEVEROLJE) OG DERES FRAKSJONER, AV FISK	TONN	4986	10,0	49459	97,9
431 21	DYREFETT OG -OLJER OG DERES FRAKSJONER	TONN	2443	11,3	22540	102,9
431 31	FETTSYRER, RAFFINASJONSFETTSYRER	TONN	3343	11,7	19799	83,3
511 31	VINYLKLORID	TONN	:	76,9	:	785,2
514 79	SYKLISKE AMIDER OG KARBAMATER (UNNT. UREINER) OG DERES DERIVATER; SALTER DERAV	TONN	143	43,0	901	934,0
514 81-89	AMMONIUMSALTER OG -HYDROKSYDER; FORBINDELSER MED KARBOKSYMIDFUNKSJON; FORB. MED NITRILFUNKSJON OG MED ANNEN MED NITROGENFUNKSJON	TONN	748	7,2	8439	102,9
516 22	ALDEHYDER, SYKLISKE POLYMERER AV ALDEHYDER OG PARAFORMALDEHYD SILISIUM	TONN	:	8,6	:	90,2
522 23	ALDEHYDER, SYKLISKE POLYMERER AV ALDEHYDER OG PARAFORMALDEHYD SILISIUM	TONN	5070	41,7	51273	415,4
522 31-39	UORGANISKE SYRER OG FORB. AV IKKE -METALLER	TONN	50883	11,4	439217	104,2
522 63	NATRIUMOKSYD (KAUSTISK SODA) OPPLØST I VANN	TONN	:	15,8	:	142,2
523 10	FLUORIDER, FLUORSILIKATER, FLUOROALUMINATER O.A. KOMPLEKSE FLUORSALTER	TONN	:	2,0	:	28,5
524 93	KALSIUMKARBID	TONN	5409	:	68985	:
524 94	ANDRE KARBIDER	TONN	5634	39,2	54193	378,1
533 11	PIGMENTER OG PREPARATER PÅ BASIS AV TITANDIOKSYD	TONN	:	28,8	:	224,7
533 41-43	MALINGER OG LAKKER	TONN	1279	25,2	14767	270,1
541 64	BLOD FRA MENNESKER OG DYR FOR TERAPEUTISK, PROFYLAKTISK FARMASØTISKE VARER I.E.N. (UNNT. MEDIKAMENTER)	TONN	5	7,8	46	90,8
541 91-99	LEGEMIDLER UNNTATT ANTIBIOTIKA OG HORMONER, IKKE I DETALJPK. LEGENDE	TONN	38	38,4	280	306,9
542 91	LEGEMIDLER UNNTATT ANTIBIOTIKA OG HORMONER, IKKE I DETALJPK. LEGENDE	TONN	602	9,1	5469	80,8
554 21-23	ORGANISKE OVERFLATEAKTIVE STOFFER, UNNTATT SÅPE	TONN	5864	38,8	39904	272,2
562 11	AMMONIUMNITRAT	TONN	:	2,7	:	79,1
562 14	DOBBELTSALTER OG BLANDINGER AV KALSIUMNITRAT OG AMMONIUM- NITRAT	TONN	:	36,6	:	376,3
562 91	GJØDSEL MED INNHOVD AV NITROGEN, FOSFOR OG KALIUM	TONN	:	134,8	:	1482,5
562 95	GJØDSEL MED INNH. AV NITROGEN OG FOSFOR	TONN	:	40,7	:	120,8
571 11, 12	POLYETYLEN, UBEARBEIDD	TONN	15638	86,8	153406	977,4
572 11, 19	POLYSTYREN, UBEARBEIDD	TONN	1213	11,1	10889	106,4
573 11, 13	POLYVINYLKLORID, UBEARBEIDD	TONN	:	28,1	:	255,3
574 31-39	POLYKARBONATER, ALKYDHARPIKSER O.A. POLYESTERE	TONN	2366	32,4	24743	347,1
575 11-19	POLYMERER AV PROPYLEN ELLER AV ANDRE OLEFINER	TONN	6487	36,1	70694	416,9

(1) MÅNED GJELDER SEPTEMBER, HITTIL I ÅR GJELDER JANUAR - SEPTEMBER.

TABELL 9. UTFØRSEL. VIKTIGERE VAREPOSTER ETTER SITC EXPORTS BY PRINCIPAL ITEMS OF THE SITC (FORTS.)

VAREPOST- NR. ITEM NO.	VARESLAG COMMODITY	MENGDEN ENHET UNIT	OKTOBER	1991	JAN.-OKTOBER	1991
			MENGDEN QUANTITY	VERDI VALUE	MENGDEN QUANTITY	VERDI VALUE
			MILL. KR		MILL. KR	
575 41-43	AMINOHARPIKSER, UBEARBEIDD	TONN	3150	26,1	29950	231,8
582 24	PLATER, DUK, FILM, FOLIER OG BÅND AV PLAST (UNNT. SKUMPLAST) IKKE FORBUNDET MED ANDRE MATERIALER	TONN	2139	27,9	18151	244,0
593 11, 12	KRUTT OG TILBEREDTE SPRENGSTOFFER	TONN	287	18,8	2284	149,1
598 12	AVLUT FRA FABRIKASJON AV TREMASSE, OGSÅ KONSENTRERT	TONN	24183	17,7	177911	141,8
598 61	KUNSTIG GRAFIT MV.	TONN	2410	5,9	35445	97,1
611 30	HELE HUDER OG SKINN AV LÆR AV STORFE, UTEN HÅR, HØYST 28 KVADRATFOT PR. STK.	TONN	73	8,4	554	52,7
611 41, 42	ANNET LÆR AV STORFE OG AV DYR AV HESTESLEKTEN	TONN	51	7,2	579	62,5
625 10	NYE DEKK (PNAUMATISKE) TIL PERSONBILER	STK.	106130	24,7	1367297	299,4
634 22	SPONPLATER O.L. AV TRE	FAST MÅL KUB. M.	14414	20,8	119798	181,2
634 51-59	FIBERPLATER AV TRE O.L. MATERIALER, OGSÅ AGGLOMERERTE MED HARPIKSER O.A. ORGANISKE BINDEIDLER	TONN	2473	8,4	24137	77,0
635 31-39	BYGNINGSSNEKKERARBEIDER, UNNTATT FERDIGHUS	86,3	..	632,6
641 10	AVISAPAPIR	TONN	60443	:	668224	:
641 21-29	TRYKK- OG SKRIVEPAPIR OG -PAPP, UTEN OVERDRAG	TONN	28408	141,1	259933	1266,3
641 32-34	TRYKK- OG SKRIVEPAPIR OG -PAPP, MED OVERDRAG	TONN	951	6,6	9960	67,4
641 41-48	KRAFTPAPIR OG KRAFTPAPP, UBESTRØKET, I RULLER ELLER ARK	TONN	13747	64,3	133023	629,1
641 51	HALVKJEMISK PAPIR FOR FREMSTILLING AV BØLGE PAPIR (FLUTING)	TONN	2533	:	49483	:
641 52	SULFITPAPIR, UBESTRØKET, TIL INNPAKNING, I RULLER ELLER ARK	TONN	1638	12,9	13802	106,8
641 53	PERGAMENT- OG GREASEPROOFPAPIR	TONN	2294	26,0	23870	255,5
641 54-59	ANNET PAPIR OG PAPP, UBESTRØKET	TONN	3816	16,6	38343	157,2
641 63	PAPIR TIL HÅNDKLAR, TOALETTPAPIR O.L. HUSHOLDNINGSBRUK; CELLULOSEVATT OG DUK AV CELLULOSEFIBRER, OVER 36 CM BREDD	TONN	868	6,1	10962	78,7
642 11-16	EMBALLASJE AV PAPIR, PAPP, CELLULOSEVATT MV.	TONN	1887	23,1	14986	186,1
651 95	LUNTER, FORGARN, GARN OG OPPSKÅRNE BUNTER AV GLASSFIBRER	TONN	1359	15,2	8364	91,8
657 32	TEKSTILSTOFF, IMPREGNERT, OVERTRUKKET, BELAGT ELLER LAMINERT MED PLAST	TONN	138	13,0	1127	99,7
657 71-73	VATT OG VARER DERAV, VEKER OG TEKSTILVARER TIL TEKNISK BRUK	TONN	156	16,2	1322	131,2
663 31	VARER AV GIPS	TONN	14222	21,0	132128	185,9
663 33	PREFABRIKERTE ELEMENTER FOR BYGGE- ELLER ANLEGGSVIRKSOMHET	15,7	..	195,0
663 36-39	VARER AV STEIN ELLER ANDRE MINERALSKE MINERALER, I.E.N.	TONN	846	9,6	6263	69,1
664 92	ISOLASJONSGASS SOM BESTÅR AV FLERE LAG	TONN	757	9,5	6062	76,7
671 41, 49	FERROMANGAN	TONN	14627	73,6	121625	601,5
671 51	FERROSILICIUM	TONN	29520	134,0	303095	1342,4
671 52-59	ANDRE FERROLEGERINGER	TONN	26477	103,5	238080	923,6
674 21, 22	PLATER MED OVERDRAG AV TINN	TONN	9292	51,8	84340	441,8
676 21-29	STENGER AV JERN ELLER STÅL, VARMVALSEDE, VARMTRUKNE ELLER VARMSTRENGPRESSEDE, OGSÅ DE SOM ER VRIDDE ETTER VALSING U, I, H, L, T OG ANDRE PROFILER AV JERN ELLER STÅL, VARMVALSEDE, VARMTRUKNE, STRENGPRESSEDE, IKKE VIDRE BEARB.	TONN	7985	18,5	147903	297,8
676 81-83	RØR OG HULE PROFILER, SØMLØSE, AV JERN ELLER STÅL (UNNTATT STØJERN)	TONN	812	7,1	11772	88,5
679 31-49	ANDRE JERN- OG STÅLRØR	TONN	5454	23,5	43769	216,8
679 51-59	RØRDELER (FITTINGS)	TONN	163	7,0	2320	81,6
681 23-25	PLATINA, UBEARB., HALVFABRIKATA ELLER PULVERFORM	TONN	466	26,6	2931	133,6
682 12	RAFFINERT KOPPER, UBEARBEIDD	TONN	3866	59,2	31310	471,0
682 31-72	KOPPER, BEARBEIDD	TONN	487	12,9	4028	125,9
683 11, 12	NIKKEL OG NIKKELLEGERINGER, UBEARBEIDD	TONN	4707	252,2	48383	2707,8
684 11, 12	ALUMINIUM OG ALUMINIUMLEGERINGER, UBEARBEIDD	TONN	66269	667,8	681537	7449,9
684 21, 22	STENGER, PROFILER OG TRÅD AV ALUMINIUM	TONN	3940	71,4	40322	697,0
684 23	PLATER OG BÅND AV ALUMINIUM, TYKKELSE OVER 0,2 MM	TONN	8167	123,5	62567	1030,5
686 11-12	SINK OG SINKLEGERINGER, UBEARBEIDD	TONN	7551	52,4	88040	659,5
686 33	STØV, PULVER OG FLAK AV SINK	TONN	1043	10,4	8617	88,5
689 15	MAGNESIUM, UBEARBEIDD	TONN	:	34,7	:	467,7
689 81	KOBOLTMATTE O.A. MELLOMPROD. FRA KOBOLTFRAMSTILLINGEN; UBEARBEIDD KOBOLT; AVFALL OG SKRAP; PULVER	TONN	263	56,0	1657	319,9
691 11-19	FERDIGE KONSTRUKSJONER OG DELER AV JERN ELLER STÅL, UNNTATT PREFABRIKERTE BYGNINGER	TONN	2723	38,6	22407	352,9
691 21, 29	FERDIGE KONSTRUKSJONER OG DELER AV ALUMINIUM, UNNTATT PREFABRIKERTE BYGNINGER	TONN	330	35,6	1655	110,1
692 12, 42	TANKER, FAT, TROMLER, SPANN O.L. BEHOLDERE AV ALUMINIUM	TONN	749	14,0	7367	132,5
693 13	TAU, LINER, KABLER, FLETTEDE BÅND O.L. AV ALUMINIUM	TONN	2042	27,9	12216	179,2
694 21, 22	SKRUER, BOLTER, MUTTERE, NAGLER O.L. VARER	TONN	502	8,6	2851	54,2
695 63, 64	UTSKIFTBART VERKTØY FOR HÅNDVERKTØY, HÅNDVERKTØY OG VERKTØYMASKINER (FOR BERG- ELLER JORDBORING)	TONN	46	9,8	389	68,9
699 11, 13-19	HENGELÅSER OG LÅSER, HENGSLER O.A. UTSTYR; BESLAG AV UDELT METALL TIL MØBLER, DØRER ETC.; AUTOMATISKE DØRLUKKERE	TONN	309	20,9	2547	189,4
699 61-69	VARER AV JERN ELLER STÅL I.E.N.	TONN	2064	39,9	17674	360,4
699 73	VARER AV KOPPER, I.E.N.	TONN	137	8,0	1056	55,1
699 79	VARER AV ALUMINIUM I.E.N.	TONN	382	11,8	2537	104,6
713 32, 33	FARTØYSMOTORER (UNNT. UTENBORDSMOTORER)	STK.	55	32,1	605	218,9
713 91, 92	DELER TIL FORBRENNINGSMOTORER, (UNNTATT TIL FLYMOTORER)	TONN	460	44,4	3530	365,7
714 91	DELER TIL TURBOJETMOTORER OG TURBOPROPMOTORER	TONN	13	46,6	104	392,0
721 11-19	MASKINER OG DELER FOR JORDBEARBEIDING	44,1	..	388,3
721 21-29	MASKINER OG DELER FOR INNHØSTING, TRESKING OG SORTERING	12,4	..	233,6
723 11-99	ANLEGGSMASKINER, -UTSTYR OG DELER	73,8	..	598,8
725 11	MASKINER FOR FRÅNST. AV PAPIRMASSE AV CELLULOSEFIBERMAT.	STK.	21	8,4	72	72,0
725 91	DELER TIL MASKINER SOM HØRER UNDER UNDERGRUPPE 725.1	TONN	142	9,1	1049	91,4
727 22	MASKINER TIL I NÆRINGSMIDDELINDUSTRIEN I.E.N.	STK.	49	8,1	350	127,6
728 11-19	MASKINVERKTØY FOR SPEIELLE INDUSTRIER, OG DELER	6,1	..	60,2
728 31-39	MASKINER OG APPARATER FOR SORTERING, KNUSING, BLANDING OG ELTING MV., OG DELER	4,1	..	59,3
741 43-49	MASKINER, APPARATER, UTSTYR OG DELER FOR KJØLING OG FRYSING; VARMEPUMPER (IKKE TIL HUSHOLDNINGSBRUK)	20,1	..	190,4
742 60	SENTRIFUGALPUMPER I.E.N.	STK.	261	53,7	1765	344,3
742 91, 95	DELER TIL PUMPER OG VÆSKEELEVATORER	TONN	49	14,4	415	119,2

TABELL 9. UTFØRSEL. VIKTIGERE VAREPOSTER ETTER SITC EXPORTS BY PRINCIPAL ITEMS OF THE SITC (FORTS.)

VAREPOST- NR. ITEM NO.	VARESLAG COMMODITY	MENGDE-	OKTOBER	1991	JAN.-OKTOBER	1991
		ENHET UNIT	MENGDE QUANTITY	VERDI VALUE	MENGDE QUANTITY	VERDI VALUE
		MILL. KR			MILL. KR	
743 61-69	APPARATER FOR FILTRERING OG RENSING AV VÆSKER OG GASSER	25,9	..	128,8
744 11-19	GAFFELTRUCKER O.A. LØFTE- OG STABLETRUCKER, TRAKTORER TIL BRUK PÅ JERNBANEPERRONGER O.L.	10,8	..	90,3
744 21-25	TALJER OG HEISVERK (UNNT. ELEVATORER MED HEISSPANN), VINSJER OG ANKERSPILL	STK.	386	28,4	2745	249,0
744 31-39	KRANER, HERU. KABELKRANER, MOBILE LØFTEKRANER, PORTALTRUCKER OG KRANTRUCKER	STK	65	11,4	770	250,8
744 91-94	DELER TIL MASKINER FOR LØFTING, LASTING ETC.....	TONN	290	26,3	2058	175,7
745 61-68	MEKANISKE APPARATER FOR SPREDNING AV VÆSKER OG PULVRE; BRANNSLUKNINGSAPPARATER, SPRØYTEPISTOLER	29,1	..	163,7
747 10-90	KRANER, VENTILER O.L.	TONN	169	17,2	1538	149,3
751 28	FRANKERINGS- OG BILLETTHASKINER O.L. MASKINER MED REGNEVERK	STK.	227	8,2	1784	56,6
752 10-90	AUTOMATISKE DATABEHANDLINGSMASKINER OG UTSTYR	STK.	32171	130,8	266295	1254,6
764 11-19	ELEKTRISK UTSTYR FOR LINJETELEFONI OG -TELEGRAFI	STK.	17176	40,0	155293	410,5
764 21-26	MIKROFONER, HØREFREKVENSFORSTÆRKERE, HØYTALERE, HØRETELEFONER O.L.	STK.	55742	7,9	442787	77,8
764 31, 32	SENDERE FOR RADIOTELEFONI ELLER -TELEGRAFI, KRINGKASTING ELLER FJERNSYN	STK.	1846	50,3	15944	359,1
764 83	RADARAPPARATER, RADIONAVIGASJONSAPPARATER OG RADIO- FJERNSTYRINGSAPPARATER	STK.	49	5,1	765	45,2
764 91	DELER TIL ELEKTRISK UTSTYR FOR LINJETELEFONI OG -TELEGRAFI .	TONN	31	47,7	234	368,6
764 93	DELER TIL SENDERE OG MOTTAKERE FOR RADIO, FJERNSYN, RADIOTELEGRAFI OG -TELEFONI.....	TONN	180	33,0	903	232,9
771 11,19	ELEKTRISKE TRANSFORMATORER	STK.	4205	27,6	29728	233,4
771 21	STATISKE OMFORMERE	STK.	64427	14,5	557311	156,6
772 41-82	ELEKTRISKE APPARATER TIL Å SLUTTE, BRYTE, SIKRE ELLER FORBINDE EL. STRØMKRETSE, OG DELER TIL SLIKE APPARATER ...	TONN	378	44,5	3052	441,4
773 11-18	ISOLERT ELEKTRISK TRÅD OG KABEL (HERU. OPTISK KABEL), OGSÅ MED FORBINDELSESDELER	TONN	743	41,1	8894	385,3
774 11-13	ELEKTRODIAGNOSTIKKAPPARATER	TONN	8	14,9	94	162,9
775 82	ELEKTRISKE JORD- OG ROMOPPVARMINGAPPARATER	STK.	90361	28,5	503668	157,5
775 86-89	ELEKTROTERMISKE HUSHOLDNINGSAPPARATER	STK.	62152	12,2	992356	126,0
778 12	ELEKTRISKE AKKUMULATORER	STK.	..	4,8	..	65,9
782 11, 19	MOTORKJØRETØYER FOR TRANSPORT AV GODS	STK.	145	21,2	1312	188,8
784 31-39	DELER OG TILBEHØR TIL MOTORKJØRETØYER UNDER POS. 722, 781, 782 OG 783	TONN	2647	158,8	19630	1009,1
785 20	TOHJULSSYKLER O.A. SYKLER, UTEN MOTOR	STK.	6530	10,6	25623	40,2
786 30	BEHOLDERE (CONTAINERE), BESTEMT OG UTSTYRT FOR TRANSPORT MED ETT ELLER FLERE SLAGS TRANSPORTMIDLER	TONN	200	14,7	2818	134,7
792 15	HELIKOPTERE MED TOMVEKT OVER 2 000 KG	STK.	-	-	2	28,1
792 40	FLY O.A. LUFFTARTØYER MED MEKANISK DRIVANORDNING (UNNT. HELIKOPTRE) MED TOMVEKT OVER 15 000KG	STK.	1	80,0	1	80,0
793 11-19	LYSTBÅTER OG SPORTSBÅTER	STK.	190	19,5	4618	318,6
793 22	TANKFARTØYER, ALLE SLAG.....	BR.TONN	40570	84,1	909274	3444,8
793 24	FISKEFARTØYER; FARTØYER FOR BEARBEIDING ELLER KONSERVERING AV FISK	BR.TONN	-	-	17756	869,8
793 26, 27	KJØLESKIP O.A. FARTØYER FOR TRANSPORT AV LAST OG PERSONER ..	BR.TONN	66968	219,1	1082417	4228,6
793 28	PASSASJERSKIP O.L. SKIP FOR TRANSPORT AV PERSONER; FERGER, ALLE SLAG	BR.TONN	190	0,5	56863	1775,6
793 30	FARTØYER O.A. FLYTENDE MATERIELL BESTEMT FOR OPPHOGGING	STK.	-	-	-	-
793 55	BORE- ELLER PRODUKSJONSPLATTFORMER	STK.	-	-	1	265,7
813 11	LYSEKRONER O.A. BELYSNINGSUTSTYR FOR MONTERING I TAK ELLER PÅ VEGGER (UNNT. FOR OFFENTLIGE GATER, PLASSE ELLER VEGER	TONN	323	21,1	2398	166,4
813 13	ELEKTRISKE BORD-, SKRIVEBORD-, NATTBORD- ELLER GØLVAMPEN ..	TONN	94	12,0	634	85,2
813 15	ELKTRISKE LAMPER OG BELYSNINGSUTSTYR, I.E.N.	TONN	71	7,2	675	68,1
821 11-19	SITTEMØBLER, OGSÅ DE SOM KAN OMGJØRES TIL SENGER, OG DELER .	TONN	686	64,4	5467	487,8
821 21-29	SENGBUNNER; MADRASSER, TEPPER, DYNEN, PUTER	14,4	..	99,5
821 31-39	MØBLER, I.E.N. AV METALL	TONN	872	13,4	6060	111,7
821 51-59	MØBLER, I.E.N. AV TRE	TONN	642	19,9	5090	164,4
872 33	APPARATER FOR OZON-, SURSTOFF- ELLER AEROSOLTERAPI SAMT APPARATER FOR KUNSTIG ÅNDEDRETT ELLER ANDRE TERAPEUTISKE PUSTEAPPARATER	TONN	16	5,0	246	79,0
874 11-14	KOMPASSER; ANDRE NAVIGASJONSINSTRUMENTER OG -APPARATER SAHT DELER	35,1	..	356,0
874 31-39	INSTRUMENTER OG APPARATER FOR MÅLING ELLER KONTROLL AV GJENNOMSTRØMNING ELLER NIVÅ AV VÆSKER, OG DELER	15,1	..	137,9
874 52	INSTRUMENTER, APPARATER OG MODELLER TIL DEMONSTRASJONSFORMÅL	TONN	66	24,6	573	173,0
874 61-79	INSTRUMENTER OG APPARATER FOR MÅLING ELLER KONTROLL AV ELEKTR. MENGDER OG FOR REGULERING	21,4	..	205,4
891 21-29	PATRONER, ANNEN AMMUNISJON, RAKETTER OG PROSJEKTILER	TONN	51	27,3	1417	501,6
893 11-19	EMBALLASJE AV PLAST; PROPPER, LOKK, KAPSLER	TONN	1371	30,1	11863	274,8
896 11	MALERIER, TEGNINGER OG PASTELLER	TONN	0	3,4	3	69,4
899 72	KOSTER, BØRSTER, PENSLER MV., OGSÅ SOM DELER TIL MASKINER ..	TONN	185	24,5	1340	175,0

TABELL 10. INNFØRSEL. VIKTIGERE VARER GRUPPERT ETTER DET HARMONISERTE SYSTEM (HS)

IMPORTS OF PRINCIPAL COMMODITIES CLASSIFIED ACCORDING TO THE HARMONIZED SYSTEM (HS)

TEKSTEN TIL DE VARENUMMER SOM ER GITT I TABELLEN, FINNES I STATISTISK VAREFORTEGNELSE FOR UTENRIKS-HANDELEN 1991, UTGITT I SERIEN NORGES OFFISIELLE STATISTIKK OG KAN FÅS VED HENVENDELSE TIL BYRÅET. VAREFORTEGNELSEN ER OGSÅ INNARBEIDD I TOLLTARIFFEN, UTGITT AV TOLL- OG AVGIFTS-DIREKTORATET. DEN ER TIL SALGS I BOKHANDELEN.

THE DESCRIPTIONS OF THE COMMODITY NUMBERS IN THE TABLE ARE GIVEN IN THE COMMODITY LIST FOR EXTERNAL TRADE STATISTICS, PUBLISHED BY THE CENTRAL BUREAU OF STATISTICS.

0 COPY MAY BE OBTAINED FROM THE BUREAU.

MENGDEENHET	QUANTITY UNIT
.. = OPPGAVE MANGLER	NOT AVAILABLE
S = STYKKER	NUMBER, PIECES, HEADS
P = PAR	PAIRS
TG = 1000 GRAM	1000 GRAMMES
TL = 1000 LITER	1000 LITRES
U = KUBIKKMETER	CUBIC METRES
TU = 1000 KUBIKKMETER	1000 CUBIC METRES
B = BRUTTO REG. TONN	GROSS TONS
Z = MWH (MEGAWATTIME)	MWH (MEGA WATT HOURS)
V = KVADRATMETER	SQUARE METRES

OMFANG: VARER SOM I DEN AKTUELLE MÅNED ELLER I GJENNOMSNITT HITTIL I ÅR HAR EN VERDI PÅ KR. 200 000 ELLER MER.

COVERAGE: COMMODITIES WHICH IN THE ACTUAL MONTH OR AS AN AVERAGE DURING THE YEAR HAVE A VALUE OF NOK 200 000 OR MORE.

VARENR.	OKTOBER	1991	JANUAR-OKTOBER	1991	VARENR.	OKTOBER	1991	JANUAR-OKTOBER	1991
COMMODITY CODE	MENGDE QUANTITY	VERDI VALUE	MENGDE QUANTITY	VERDI VALUE	COMMODITY CODE	MENGDE QUANTITY	VERDI VALUE	MENGDE QUANTITY	VERDI VALUE
	TONN	1000 KR.	TONN	1000 KR.		TONN	1000 KR.	TONN	1000 KR.
0000.0011	5	403	49	3686	0306.2200	7	708	71	7899
0000.0055	36	3523	291	24014	0307.4900	2	55	5012	27515
KAP.00		3926		27700	KAP.03		108484		1169603
0101.1100 S	20	436	61	1379	0403.1029	103	1076	151	1550
0101.1911 S	12	484	149	2929	0406.1000	49	1933	397	15439
0101.1919 S	17	875	297	9779	0406.3000	4	222	46	2110
0102.1000 S	35	960	40	1002	0406.4000	100	4969	874	43772
0106.0099	2	735	22	5759	0406.9000	68	2809	607	22279
KAP.01		3590		21600	0407.0010	31	291	381	2882
					0409.0000	4	77	156	2024
0202.3000	57	1369	745	18582	KAP.04		12057		95229
0203.2200	16	384	60	1506					
0203.2900	137	1611	1012	10315	0504.0000	106	4801	827	40385
0204.4200	38	588	235	4012	0505.1000	13	1181	45	3509
0206.4100	51	243	308	1585	0511.9910	203	1078	2259	12659
0207.2100	17	232	170	1895	0511.9990	59	68	1433	2288
0207.2300	12	601	27	856	KAP.05		7606		63069
0208.9022	12	966	32	2124					
0208.9091	11	550	20	1239	0601.1001	287	7981	876	24859
0208.9092	16	1027	73	5127	0601.1002	1	68	52	2789
0208.9099	21	1352	184	8153	0601.1009	15	419	729	19906
0209.0000	133	733	770	3302	0602.1001	20	708	155	6037
0210.1900	17	240	113	1615	0602.3001	384	7250	625	11735
0210.9000	10	245	105	2490	0602.3009	20	461	215	4149
KAP.02		10817		70421	0602.4000	14	264	224	7742
					0602.9903	34	585	1533	19808
0301.1000	3	813	26	5956	0602.9904	2	99	137	2678
0302.1101	19	624	33	1034	0602.9905	546	10801	3664	88805
0302.2900	11	491	20	880	0602.9906	19	532	80	2536
0302.5000	1894	26926	16561	243564	0602.9909	19	226	450	8571
0302.6200	52	701	1033	14153	0603.1001	5	390	60	7759
0302.6300	900	3260	1086	4234	0603.1009	113	7987	1551	122921
0302.6400	2908	6698	47438	96507	0603.9000	16	1758	117	11368
0302.6902	21	356	58	957	0604.9109	39	1889	327	15770
0302.6903	57	228	120	600	KAP.06		41834		363966
0302.6909	64	687	181	2295					
0303.2101	58	1406	309	7173	0701.9000	12	51	7928	18998
0303.2209	-	-	86	3032	0702.0010	-	-	5966	66458
0303.3102	40	1590	292	11129	0702.0090	595	4591	805	6584
0303.6000	1530	22815	20740	310713	0703.2000	26	526	182	4581
0303.7100	-	-	1682	4293	0703.9001	-	-	511	5047
0303.7200	33	438	271	3172	0704.1020	-	-	2840	24935
0303.7300	19	568	58	1369	0704.1030	24	276	633	8681
0303.7400	283	645	2550	5135	0704.9091	0	5	4587	34112
0303.7909	150	2189	1348	9147	0705.1191	-	-	356	3966
0303.8000	1	259	48	1106	0706.1010	-	-	1527	10141
0304.2001	-	-	153	3049	0707.0011	419	3451	692	5763
0304.2003	40	661	2028	54294	0707.0091	-	-	2403	22529
0304.2004	47	427	236	3892	0709.3000	22	323	161	2007
0304.2008	0	6	249	7740	0709.4000	-	-	596	5220
0304.2009	30	910	871	14894	0709.5110	121	2239	1061	20093
0304.9000	56	1234	609	9866	0709.6010	407	4944	1731	25021
0305.1000	11	314	11	314	0709.6020	-	-	1774	35290
0305.2000	-	-	254	7834	0709.9090	62	1150	565	11730
0305.3009	71	1708	97	3376	0710.4000	100	716	710	5457
0305.5104	15	432	92	3729	0710.8020	1	3	485	4565
0305.5107	111	2829	196	5691	0710.8040	15	267	85	1408
0305.6200	152	5426	3204	96987	0710.8091	18	113	530	2629
0305.6902	141	1417	141	1417	0710.8099	342	2979	1529	13991
0306.1200	53	1202	163	5338	0712.1000	6	86	192	2830
0306.1301	1571	10471	6057	46268	0712.2000	24	436	415	7254
0306.1302	497	7241	3914	94647	0712.3000	4	674	31	5235
0306.1309	13	481	477	13553	0712.9020	11	244	83	1753
0306.1900	10	200	116	3532	0712.9090	54	2213	550	23159

TABELL 10 (FORTS.). INNFØRSEL. VIKTIGERE VARER GRUPPERT ETTER DET HARMONISERTE SYSTEM (HS)
 IMPORTS OF PRINCIPAL COMMODITIES ACCORDING TO THE HARMONIZED SYSTEM (HS)

VARENR.	OKTOBER 1991		JANUAR-OKTOBER 1991		VARENR.	OKTOBER 1991		JANUAR-OKTOBER 1991	
	MENGDE	VERDI	MENGDE	VERDI		MENGDE	VERDI	MENGDE	VERDI
	TONN	1000 KR.	TONN	1000 KR.		TONN	1000 KR.	TONN	1000 KR.
0713.1000	284	1381	3678	14703	1207.4000	32	307	302	3058
0713.3500	0	1	76	2021	1208.1000	8	45	888	3356
KAP.07		28321		426777	1209.2300	-	-	174	2977
					1209.2400	-	-	129	2745
0801.1001	176	1089	492	3275	1209.2500	-	-	772	6674
0801.2000	17	315	19	357	1209.2990	-	-	145	2275
0801.3000	7	289	59	2199	1209.3000	0	495	8	2856
0802.1100	71	1598	453	10098	1209.9110	0	9	12	5837
0802.1200	552	12432	1725	38265	1209.9900	0	117	255	6094
0802.2100	291	2953	311	3357	1210.2090	18	1149	72	5492
0802.2200	219	4413	1315	26645	1211.9000	8	526	99	5308
0802.3100	156	2407	185	2821	1212.9100	24	994	26	5407
0802.3200	10	332	150	4201	1214.9010	7	218	1552	5665
0802.5000	12	455	76	2422	1214.9091	689	870	6964	9424
0802.9090	61	1005	149	2783	KAP.12		49377		448436
0803.0001	5356	21166	44999	203448					
0804.1000	133	3161	147	3408	1301.2000	79	1640	764	15503
0804.2090	77	1248	89	1486	1302.1100	1	872	4	4158
0804.3000	71	455	657	3602	1302.1900	1	12	23	2039
0804.4000	42	477	396	4455	1302.2000	11	951	168	13525
0804.5000	12	186	292	5082	1302.3200	34	476	344	5290
0805.1000	832	2933	33438	133924	1302.3901	11	724	84	5249
0805.2000	89	902	7173	40066	KAP.13		5157		52534
0805.3010	242	1179	2306	11647					
0805.4000	80	538	891	4062	1401.1000	5	75	346	3780
0806.1010	3569	23322	9594	71737	KAP.14		310		6334
0806.1090	-	-	-	3257	40951				
0806.2000	914	10729	2954	31600	1502.0090	124	380	356	1230
0807.1001	3	21	3759	16840	1504.1091	20	389	341	6704
0807.1009	93	633	1447	9699	1504.2010	15	578	121	5141
0808.1010	27	200	8006	42656	1504.2020	14544	29586	62429	124434
0808.1020	-	-	3449	18200	1504.2090	1	225	3264	10816
0808.1090	-	-	23491	145674	1506.0090	79	146	1502	2652
0808.2010	70	476	2055	12956	1507.9000	42	221	1003	4615
0808.2020	-	-	1709	8363	1508.1000	75	425	285	1848
0808.2030	-	-	5804	33616	1509.1000	24	379	210	3078
0809.2010	-	-	207	5440	1509.9000	90	1902	359	7490
0809.3010	-	-	1416	14639	1511.1000	123	468	1788	6611
0809.3030	-	-	850	9236	1511.9090	918	3201	8575	30408
0809.3090	61	546	888	7735	1513.1100	509	1573	1758	4599
0809.4010	-	-	193	2561	1514.9000	56	241	437	1937
0809.4020	-	-	558	6229	1515.1100	-	-	945	3086
0809.4030	99	1231	101	1245	1515.2900	26	148	276	2002
0810.1010	-	-	872	21157	1515.9020	2	525	34	3878
0810.1020	24	636	41	1062	1515.9090	17	118	287	2317
0810.9010	26	811	363	11159	1516.2090	139	1082	852	5810
0810.9091	80	1104	1431	14340	1517.9090	278	2001	1502	10790
0811.1010	20	150	361	2594	1518.0090	29	301	306	2916
0811.1090	188	1368	2942	22132	1519.1200	20	145	136	2035
0811.2090	246	1628	2127	15072	1519.1300	77	367	1239	5830
0811.9011	28	452	40	673	1519.1900	101	709	1043	9725
0811.9020	317	8310	836	20068	1519.3000	79	959	829	8888
0811.9090	114	1321	645	7921	1520.1000	80	522	454	3141
0813.1000	28	614	239	5035	1520.9000	54	359	423	3143
0813.2000	223	2838	1274	14218	KAP.15		48139		291247
0813.3000	11	357	129	4247					
0813.5010	33	668	40	889	1601.0000	20	433	129	2821
0814.0000	72	580	315	2337	1602.2000	4	261	11	995
KAP.08		118371		1145073	1602.4910	14	605	131	5354
					1602.5000	17	361	92	2127
0901.1100	2651	32027	35793	449929	1603.0090	0	1	51	4965
0901.2100	94	2754	669	19996	1604.1204	79	1998	544	15202
0902.1000	10	433	21	912	1604.1205	82	1859	226	4630
0902.3000	72	7055	646	62179	1604.1206	90	1523	493	9695
0902.4000	5	271	87	3583	1604.1209	22	386	115	2551
0904.1100	10	226	161	2713	1604.1309	6	507	41	1464
0904.1200	21	377	178	3967	1604.1400	79	1023	711	10817
0904.2000	9	237	170	5739	1604.1600	3	158	41	2303
0910.9100	32	694	314	8006	1604.1901	103	3070	787	22499
0910.9990	22	668	244	8063	1604.1909	8	226	85	2081
KAP.09		45534		572477	1604.2004	89	2884	1081	27169
					1604.2006	-	-	177	5584
1001.1000	-	-	40651	26584	1604.2007	21	322	144	2248
1001.9000	6006	3612	102653	51762	1604.2009	3	158	134	5715
1002.0000	3487	1375	20844	9142	1604.3001	5	318	60	2455
1005.1000	1392	1474	7005	6933	1604.3002	9	333	197	8095
1005.9000	42	572	632	4246	1605.2001	104	6040	801	42459
1006.2000	79	310	728	2713	1605.2009	2	141	186	8381
1006.3010	956	3559	8788	33924	1605.9000	13	382	121	3719
1008.2000	34	243	274	2136	KAP.16		23573		202605
KAP.10		11359		140579					
					1701.1100	337	873	1874	5392
1103.1300	400	576	433	739	1701.9901	1931	7796	9968	40110
1103.2900	-	-	1957	2322	1701.9905	5167	13760	39138	106621
1104.2300	661	848	12000	15226	1701.9909	11255	26570	87531	215195
1107.1000	3237	6618	30409	63567	1702.1000	85	399	615	3909
1107.2000	332	668	3781	7761	1702.3000	232	1045	1956	9224
1108.1109	124	289	942	2405	1702.5000	46	412	328	2572
1108.1209	471	1413	4312	12341	1702.9090	386	2086	1814	9400
1108.1910	18	335	79	1540	1703.1000	21535	11122	40421	21687
1109.0000	30	223	579	3722	1703.9000	-	-	5539	4464
KAP.11		11815		119640	1704.1000	64	1958	767	21700
					1704.9001	614	11613	1766	33356
1201.0000	25678	40281	205604	318876	1704.9002	99	2460	754	18911
1202.1000	5	78	719	6250	1704.9003	456	15907	3516	102251
1202.2000	230	1523	2528	21725	1704.9009	747	14871	5907	120392
1203.0000	-	-	5507	7935	KAP.17		111334		718347
1204.0000	51	221	333	1580					
1205.0000	-	-	3079	5483	1801.0000	-	-	2138	21006
1206.0000	379	1720	1681	7621	1803.1000	144	2210	850	12728

TABELL 10 (FORTS.). INNFØRSEL. VIKTIGERE VARER GRUPPERT ETTER DET HARMONISERTE SYSTEM (HS)
IMPORTS OF PRINCIPAL COMMODITIES ACCORDING TO THE HARMONIZED SYSTEM (HS)

VARENR.	OKTOBER 1991		JANUAR-OKTOBER 1991		VARENR.	OKTOBER 1991		JANUAR-OKTOBER 1991	
	MENGDE	VERDI	MENGDE	VERDI		MENGDE	VERDI	MENGDE	VERDI
	TONN	1000 KR.	TONN	1000 KR.		TONN	1000 KR.	TONN	1000 KR.
1804.0000	268	6317	2498	66780	2201.1000 TL	36	174	516	2570
1805.0000	102	925	1026	10660	2201.9001 TL	9	213	10	253
1806.1000	61	1048	903	12847	2202.1000 TL	83	465	2730	12350
1806.2090	50	737	357	5473	2202.9001 TL	20	359	226	3966
1806.3100	616	15020	3837	90474	2202.9002 TL	147	512	2199	7908
1806.3200	218	7542	1303	40494	2202.9009 TL	138	1700	956	11511
1806.9010	667	24972	3547	128652	2203.0002 TL	13	85	337	2710
1806.9090	48	1066	663	12594	2203.0003 TL	31	211	118	1151
KAP.18		59946		403069	2204.1009 TL	79	3431	859	25029
					2204.2101 TL	4	79	208	2754
1901.2092	36	709	272	4577	2204.2109 TL	450	11570	4096	98027
1901.2099	15	232	147	1929	2204.2909 TL	1802	14721	17310	132405
1901.9010	19	253	143	1370	2205.1009 TL	128	2486	1196	22781
1901.9090	81	1011	590	7672	2207.1000 TL	174	618	2258	7101
1902.1100	23	348	204	2731	2208.1000 TL	14	3483	104	19614
1902.1900	114	977	1753	14190	2208.2000 TL	229	11566	1383	54156
1902.2091	12	207	139	3014	2208.3000 TL	119	5073	973	32135
1902.3001	34	700	170	3087	2208.4000 TL	30	546	149	3731
1902.3009	12	269	23	502	2208.5000 TL	28	644	238	5298
1904.1001	156	2462	1643	25981	2208.9000 TL	449	12058	2733	67343
1904.1009	234	4664	1827	36867	KAP.22		70857		520476
1904.9001	1	21	353	2631					
1904.9009	97	1332	1103	10040	2301.1000	80	482	2424	13477
1905.1000	428	5876	4302	57122	2301.2000	6977	31235	34303	150074
1905.3001	622	11905	4209	78769	2302.1000	3422	3934	22600	21920
1905.3002	110	2743	1211	25800	2302.5000	6177	6216	12737	13077
1905.4000	133	1818	1479	19953	2303.1000	1059	2316	5743	12471
1905.9001	215	4609	2079	43184	2303.3000	314	807	621	1544
1905.9004	29	562	272	5374	2304.0000	76	257	317	1267
1905.9005	0	7	125	5291	2306.4000	858	588	52598	51004
1905.9007	71	1455	573	12189	2308.9000	4	85	424	3116
1905.9008	282	3374	2485	29968	2309.1011	506	2879	5253	29656
1905.9009	725	11937	7152	109338	2309.1012	816	4860	5761	32551
KAP.19		57836		504794	2309.1091	1491	9870	13591	86572
					2309.1092	629	4191	5804	40028
2001.9040	46	259	267	2110	2309.9091	1320	9268	12707	97895
2002.1010	352	1260	2015	7370	2309.9092	158	1404	769	5766
2002.9010	197	1190	5077	34395	2309.9099	370	2900	2152	36883
2002.9020	47	217	1214	6640	KAP.23		81407		598874
2002.9090	10	262	185	5127					
2003.1000	437	3298	3542	28556	2401.1000	485	14076	3463	114088
2004.1009	24	255	62	725	2401.2000	80	4014	808	40548
2005.2009	100	1326	1052	16181	2401.3000	41	476	257	2626
2005.5100	136	679	1153	5602	2402.1010	2	1147	20	7847
2005.5900	64	268	823	3676	2402.1090	2	1278	19	7763
2005.6000	154	1756	971	9952	2402.2001	31	5129	209	38396
2005.7000	30	354	180	2644	2402.2002	90	14296	833	130422
2005.8000	294	2336	3205	23469	2402.2003	3	602	44	8512
2005.9000	60	755	611	5206	2403.1000	18	1219	223	17158
2006.0000	8	162	88	2322	2403.9100	-	-	281	3976
2007.9910	69	1248	856	15177	2403.9990	27	2662	232	21369
2008.1110	31	668	205	4089	KAP.24		44924		392892
2008.1190	82	1636	666	12701					
2008.1900	33	935	471	10032	2501.0001	27817	10080	286892	96118
2008.2000	576	3706	4765	29200	2501.0002	19761	5196	142940	38385
2008.3000	49	375	415	3231	2501.0003	4327	1608	33108	11622
2008.4000	157	1067	1276	7118	2501.0009	2951	1756	7625	11888
2008.5000	87	597	646	4628	2503.9000	356	560	1975	3501
2008.7000	383	1879	2461	12479	2504.1000	26	105	354	2611
2008.9200	432	4248	3336	30759	2504.9000	38	294	169	1593
2008.9900	12	168	196	3272	2505.1000	22121	5720	129272	33495
2009.1120	156	1569	1234	12403	2505.9001	1477	755	15875	6252
2009.1130	1069	10637	9226	92504	2505.9009	805	870	4380	7143
2009.1190	95	504	1102	5112	2506.1001	25376	5970	233274	47498
2009.1920	8	59	192	2200	2506.2100	15130	4078	162273	43970
2009.1990	61	312	1135	4877	2507.0000	9185	7307	86442	70915
2009.3010	15	201	98	1373	2508.1000	214	542	11601	9859
2009.3090	55	682	392	4544	2508.3000	83	165	1334	2609
2009.6000	90	629	1712	11762	2508.4000	91	521	1285	3383
2009.7000	128	1757	2174	22086	2508.5000	698	1190	2309	4130
2009.8020	-	-	100	4728	2508.7000	562	673	3888	4160
2009.8090	43	866	516	10890	2509.0000	616	554	5455	4763
2009.9000	78	1423	921	15974	2510.2000	91042	34365	610689	234726
KAP.20		50527		487499	2511.1000	11795	4115	184146	62506
					2512.0000	171	841	1345	4198
2101.1010	65	6884	744	65154	2515.1200	43	372	255	1792
2101.2010	0	15	64	2048	2516.1100	303	426	3823	4828
2101.2099	5	87	36	3354	2516.1200	188	457	1598	3232
2102.1010	5	254	31	1769	2517.1000	2992	680	37565	7531
2102.1020	39	185	491	4454	2517.4100	709	321	3919	3514
2103.1000	11	557	149	2906	2517.4900	120	203	13290	3234
2103.2001	48	446	523	5670	2518.2000	178	162	5458	3874
2103.2002	116	1387	1019	13527	2519.1000	120	514	1430	5778
2103.3000	37	667	184	3236	2519.9000	1243	1498	3552	5368
2103.9009	160	4736	2114	55090	2520.1000	25	21	51099	5719
2104.1020	14	177	89	2207	2520.2000	45486	5047	229263	28507
2104.1050	18	567	188	5453	2521.0000	14702	2318	165324	23552
2104.1090	12	436	300	10027	2522.1000	3750	1058	16647	7177
2105.0010	8	346	266	9190	2522.2000	326	291	3044	2664
2105.0020	29	872	138	3869	2523.2100	236	212	2174	2052
2105.0090	11	170	1373	9997	2523.2900	3843	1918	37400	20425
2106.1000	53	829	1904	12866	2525.3000	469	699	2525	3830
2106.9010	14	215	148	4389	2526.1000	51	109	6073	6660
2106.9030	32	1066	558	31661	2526.2000	533	931	5178	8601
2106.9041	11	1539	115	9942	2527.0000	50	299	342	1815
2106.9042	79	5240	896	56061	2529.2200	100	119	43466	36231
2106.9091	37	509	346	4999	2530.2000	3512	2365	37561	26119
2106.9099	340	13126	2994	116023	2530.9000	244	410	3886	6259
KAP.21		41149		441447	KAP.25		109259		945920

TABELL 10 (FORTS.). INNFØRSEL. VIKTIGERE VARER GRUPPERT ETTER DET HARMONISERTE SYSTEM (HS)
IMPORTS OF PRINCIPAL COMMODITIES ACCORDING TO THE HARMONIZED SYSTEM (HS)

VARENDR.	1991				VARENDR.	1991				
	OKTOBER		JANUAR-OKTOBER			OKTOBER		JANUAR-OKTOBER		
	MENGDE	VERDI	MENGDE	VERDI		MENGDE	VERDI	MENGDE	VERDI	
	TONN	1000 KR.	TONN	1000 KR.		TONN	1000 KR.	TONN	1000 KR.	
2601.1200	-	-	11942	2598	2827.3900	21	436	6760	7121	
2602.0000	25	68	409345	372084	2827.4900	122	304	1458	3893	
2606.0000	4072	1262	19010	7856	2827.5100	523	2049	1907	7028	
2608.0000	12249	28335	130210	301151	2827.5900	0	1	2305	7068	
2610.0000	35849	17423	277964	138375	2829.1100	922	3262	7306	25891	
2619.0000	3227	740	50513	16744	2829.9000	2	213	34	1171	
2620.1100	200	947	1470	7101	2831.1000	88	749	915	7182	
2620.1900	1655	4753	28683	88180	2832.1000	340	1077	2021	6590	
2620.4000	2995	416	64962	9516	2832.2000	44	278	831	3893	
2620.9000	13305	2926	269338	84104	2833.1100	179	300	915	1154	
2621.0000	8260	1615	55620	13406	2833.1900	243	247	4584	2898	
KAP.26		58741		1045444	2833.2200	2143	3165	18372	26837	
					2833.2500	50	340	911	5036	
2701.1100	19961	17445	99528	86362	2833.2700	35	166	456	2054	
2701.1200	4352	2122	62593	35224	2833.2900	98	600	3136	4463	
2701.1900	24350	18963	344601	205295	2835.2200	151	567	1129	5384	
2701.2000	158	337	2816	2705	2835.2500	117	307	777	2493	
2702.1000	-	-	6560	6014	2835.2600	107	378	738	2579	
2703.0001	3551	2900	14230	16982	2835.2900	279	1055	3686	12453	
2704.0001	39057	34729	370675	331084	2835.3100	8	65	228	2177	
2704.0004	-	-	13849	9789	2835.3900	200	2070	899	9471	
2704.0005	1229	948	19032	18821	2836.2000	3556	4231	40060	48716	
2706.0000	17	93	1481	3673	2836.3000	216	436	1109	3195	
2707.5000	309	763	2139	6153	2836.5000	17	28	1065	2957	
2707.9100	333	453	1739	2241	2836.9200	-	-	479	3117	
2708.1000	7247	13158	80729	146075	2836.9900	9	96	967	2494	
2709.0000	43955	44568	1174380	1064431	2839.1100	61	255	1094	4617	
2710.0011	U	-	4040	6753	2839.1900	1392	2209	8168	10796	
2710.0012	U	54739	70063	521692	2839.9000	62	438	421	3371	
2710.0013	U	18280	392	22672	2840.1900	969	2562	3070	8185	
2710.0014	U	2147	2581	14988	2840.3000	98	843	902	7529	
2710.0015	U	1018	1893	24673	2841.1000	25	167	1837	7228	
2710.0016	U	11774	17011	40003	2841.3000	3	26	590	3281	
2710.0019	U	3393	2306	3744	2841.9000	18	326	144	2755	
2710.0021	U	-	-	77848	2843.3000	0	202	0	1821	
2710.0022	U	5382	285	16181	2844.2000	-	-	0	3280	
2710.0025	U	1644	3029	7564	2844.4000	3	2317	30	25823	
2710.0026	U	62863	73902	726874	2847.0000	1573	7366	16005	75092	
2710.0029	U	9111	3413	78964	2849.1000	322	1107	2513	8600	
2710.0091	U	9351	6199	245720	2850.0000	63	832	603	7843	
2710.0093	U	20443	11592	155922	2851.0000	20	396	261	4325	
2710.0095	U	6614	31412	55862	286707	KAP.28	343404		3042547	
2710.0096	U	147	2669	1218	21173					
2710.0099	U	14720	17405	32876	77480	2901.1000	17986	19131	196013	184655
2711.1100	U	1623	2108	4725	7377	2901.2100	0	8	12976	75725
2711.1200	U	54667	54471	489478	449936	2901.2200	1511	3880	11541	37496
2711.1300	U	8139	7847	166584	120494	2901.2910	39	882	284	3551
2711.2920	U	5827	5951	5847	5980	2901.2990	21	214	415	3454
2712.1000	U	24	134	305	2336	2902.3000	202	429	900	2157
2712.2000	U	254	1399	1591	9049	2902.4100	399	855	2070	4521
2712.9000	U	337	1890	4213	17928	2902.4400	270	594	2611	5797
2713.1100	U	7707	4884	101085	78431	2902.5000	3476	12579	25241	119984
2713.1200	U	12575	13860	172787	190456	2902.9000	106	1155	515	5845
2713.2000	U	25728	17195	220361	151939	2903.1200	50	215	416	2214
2713.9000	U	378	355	1833	1603	2903.1500	3994	4090	64997	79194
2714.9000	U	6520	4756	6520	4756	2903.1900	22	189	257	2098
2715.0000	U	96	1049	19825	20704	2903.2300	129	450	881	3211
2716.0000	2(1)	147178	19615	1774527	164459	2903.2900	19	115	400	2542
KAP.27		516590		5598085		2903.4001	15	251	48	783
						2903.4002	64	1946	190	4069
2801.1000	U	1252	834	14593	15943	2903.4007	-	-	76	2049
2801.2000	U	32	2098	599	19364	2903.4009	68	1081	584	10295
2803.0000	U	526	2304	5766	25873	2904.1000	73	350	431	2066
2804.2100	U	23	48	1611	3253	2904.2000	89	877	471	5815
2804.2900	U	5	579	64	7894	2904.9000	0	19	320	2158
2804.6900	U	66	297	389	2824	2905.1100	5858	:	47197	:
2805.2100	U	0	1	168	4480	2905.1220	249	878	4702	18273
2805.3000	U	16	682	57	2900	2905.1300	167	700	2291	10042
2806.1000	U	568	428	5374	4151	2905.1400	596	1568	3583	12684
2808.0000	U	331	758	1493	4437	2905.1700	11	143	1237	10608
2809.2000	U	321	1347	2487	10768	2905.3100	462	1449	2386	8197
2810.0000	U	23	148	337	2134	2905.3200	13	109	2537	14779
2811.1900	U	41	247	412	2524	2905.3900	80	756	9232	9232
2811.2100	U	32	197	2056	2725	2905.4200	45	405	898	8917
2811.2200	U	63	1617	687	20333	2905.4400	70	504	581	3390
2811.2300	U	833	1590	12259	21760	2905.4900	16	670	398	6392
2811.2900	U	4	87	191	2085	2905.5009	0	7	101	3874
2812.9000	U	1	38	73	3865	2906.2100	19	203	130	1620
2814.1000	U	3	26	197810	185005	2907.1100	1117	4309	4968	23950
2815.1100	U	209	872	2044	8452	2907.2100	106	3307	690	21499
2815.1200	U	2763	4043	10045	16931	2908.1000	0	3	26	3137
2815.2000	U	173	685	1244	4647	2909.1900	22	169	30586	67763
2815.3000	U	519	755	1050	1874	2909.4100	72	811	583	3453
2816.1000	U	5	213	37	696	2909.4300	27	252	385	3194
2817.0010	U	58	505	1741	14573	2909.4400	4	69	340	2744
2818.1000	U	95	635	773	5642	2909.4900	635	4780	4699	39743
2818.2000	U	190996	261935	1445276	2050143	2909.6000	27	618	128	6943
2818.3000	U	3313	3835	26044	33334	2910.3000	119	1495	1022	12916
2821.1000	U	277	2171	1907	16346	2912.1900	134	1957	1058	14988
2823.0000	U	161	2174	1086	15531	2914.1100	153	524	913	3895
2825.5000	U	60	1140	328	6395	2915.1100	1002	:	14293	:
2825.6000	U	5	365	68	2673	2915.1200	600	711	8044	8962
2825.8000	U	13	220	128	2284	2915.2100	773	2992	2528	9896
2826.1200	U	20	1374	2183	15479	2915.2400	1394	8158	5638	33787
2826.3000	U	-	-	404	2175	2915.3100	102	512	918	6074
2827.2000	U	2578	2195	60581	61507	2915.3200	1000	:	5106	:
2827.3100	U	25	269	381	1643	2915.3300	102	508	692	3665
2827.3200	U	431	813	2788	4920	2915.3500	43	309	214	1671
2827.3600	U	73	349	510	2813	2915.3900	67	608	478	4283
2827.3800	U	0	2	860	2693	2915.7010	47	287	464	3225

(1) MÅNED GJELDER SEPTEMBER, HITTIL I ÅR GJELDER JANUAR - SEPTEMBER.

TABELL 10 (FORTS.). INNFØRSEL, VIKTIGERE VARER GRUPPERT ETTER DET HARMONISERTE SYSTEM (HS)
 IMPORTS OF PRINCIPAL COMMODITIES ACCORDING TO THE HARMONIZED SYSTEM (HS)

VARENR.	OKTOBER 1991		JANUAR-OKTOBER 1991		VARENR.	OKTOBER 1991		JANUAR-OKTOBER 1991	
	MENGDE	VERDI	MENGDE	VERDI		MENGDE	VERDI	MENGDE	VERDI
	TONN	1000 KR.	TONN	1000 KR.		TONN	1000 KR.	TONN	1000 KR.
2915.9090	97	2321	569	17364	3102.3000	2287	4995	8241	18798
2916.1200	95	1012	819	9842	3102.4000	4845	5455	45926	57853
2916.1310	51	524	356	4993	3102.9000	-	-	3596	4731
2916.1400	1	72	235	2777	3104.2000	17452	12517	270207	189543
2916.1990	32	787	182	7850	3104.3000	4000	2621	126105	149551
2916.3200	2	97	63	2329	3104.9000	7	277	1014	1554
2916.3910	5	267	17	597	3105.1000	30	350	317	2550
2917.1220	44	804	347	3498	3105.2000	10252	11987	18966	31457
2917.1400	197	889	2871	13470	3105.4000	-	-	1024	3465
2917.1910	46	241	150	1134	3105.9000	914	1564	13543	24482
2917.1990	4	66	247	3112	KAP.31	-	-	-	-
2917.3200	252	1251	2234	12362			42397		528050
2917.3300	62	319	722	4201	3201.9000	9	157	279	3856
2917.3400	22	116	810	6852	3202.1000	39	416	263	2842
2917.3500	:	2072	:	25258	3202.9000	-	-	222	2386
2917.3700	5	373	131	7306	3203.0000	26	1026	234	7359
2917.3910	114	4788	655	10899	3204.1200	17	1119	134	8883
2917.3990	46	410	963	12107	3204.1300	15	776	208	9887
2918.1400	162	1438	1014	7838	3204.1400	2	144	71	3517
2918.1510	19	204	129	1261	3204.1600	6	508	75	4313
2918.1910	45	456	194	1898	3204.1700	74	5564	624	47416
2918.2210	6	202	9	274	3204.1900	26	11677	400	140335
2918.9090	14	468	63	4358	3204.2000	86	1448	526	11891
2919.0000	7	105	218	11088	3204.9000	63	1665	284	7642
2920.9000	36	1170	1041	20988	3206.1000	620	8873	5334	77717
2921.1900	0	24	143	2366	3206.2000	23	245	212	4208
2921.2900	115	2041	977	19729	3206.4900	119	1950	757	18142
2921.3000	11	446	109	4251	3207.1000	63	898	260	5843
2921.4290	7	256	19	454	3207.2000	17	363	202	3975
2921.5900	3	58	83	2534	3207.3000	0	122	5	2896
2922.1200	50	238	608	3305	3207.4000	58	563	394	5568
2922.1900	2	116	114	2054	3208.1000	134	3860	1476	38857
2922.2900	4	224	61	3516	3208.2000	93	1977	1128	30019
2922.3000	21	474	90	1904	3208.9000	756	17820	8737	187114
2922.4100	55	1004	619	10119	3209.1000	203	3242	2285	38663
2922.4210	38	379	311	2759	3209.9000	298	6598	2664	57020
2922.4900	141	866	1402	8896	3210.0000	68	1675	852	18498
2922.5000	25	921	143	6407	3211.0000	28	621	231	4645
2923.2000	7	127	377	4209	3212.1000	3	408	59	4340
2923.9000	44	470	837	11037	3212.9010	38	736	235	5056
2924.1000	10	185	189	4922	3212.9091	11	275	247	8295
2924.2900	21	3236	222	40441	3212.9099	17	588	414	8600
2929.1000	309	5348	2012	35587	3213.1000	16	1302	93	6153
2930.1000	25	262	248	2738	3213.9000	22	1532	146	9328
2931.0010	24	826	113	4401	3214.1001	115	1988	925	16002
2931.0090	99	5889	695	37389	3214.1005	281	4083	2972	43574
2932.1310	70	775	904	9615	3214.1006	789	5038	7315	37313
2932.2900	20	2037	137	3299	3214.9000	1272	11807	11946	100709
2933.1100	6	528	30	2560	3215.1100	40	1514	471	12754
2933.2900	5	440	54	3740	3215.1900	169	5498	1542	52327
2933.3909	0	9	35	2917	3215.9000	9	840	95	7269
2933.4000	8	614	55	3324	KAP.32	-	-	-	-
2933.6100	622	5130	5267	44538			109200		1061443
2933.6900	13	681	48	2649	3301.2400	2	215	8	877
2933.7900	3	73	74	2280	3301.2930	3	364	18	2838
2933.9000	46	328	388	4545	3301.2990	1	209	10	1383
2934.9000	1	109	59	8527	3302.1010	76	18225	881	193601
2935.0000	21	461	28	1115	3302.1090	55	2807	444	26811
2936.1000	0	17	43	3553	3302.9090	4	566	92	11200
2936.2100	0	17	13	3143	3303.0011	11	2472	51	11827
2936.2300	1	277	3	829	3303.0012	19	4315	127	27868
2936.2700	52	2642	323	16541	3303.0090	10	1166	49	6950
2936.2800	3	306	47	4259	3304.1000	15	2893	133	24112
2936.2900	1	119	58	5908	3304.2000	17	2750	126	24494
2936.9000	32	2434	170	15191	3304.3000	15	1661	142	13905
2937.2100	0	219	0	1716	3304.9100	10	1576	74	11418
2938.9090	4	33	370	2688	3304.9910	243	17242	1949	137156
2941.1000	1	383	13	2737	3304.9990	35	3827	386	35542
2941.3000	-	-	6	2488	3305.1000	313	8661	2832	74201
2942.0000	1	254	15	2126	3305.2000	28	1380	313	13426
KAP.29		170204		1712636	3305.3000	83	2136	834	26556
					3305.9000	270	10725	2449	91479
3002.1000	62	1037	685	11139	3306.1000	91	3341	1363	37927
3002.2000	0	1310	11	21653	3306.9000	5	666	44	5163
3002.3900	7	3035	43	22059	3307.1000	53	5101	391	25269
3002.9000	9	6406	113	73978	3307.2000	88	6620	618	41316
3003.1000	0	130	11	4990	3307.3000	94	3066	592	19384
3003.9000	91	17548	899	205088	3307.4900	19	854	196	7883
3004.1000	4	3237	45	21165	3307.9000	41	1498	286	13060
3004.2000	8	10966	86	41106	KAP.33	-	-	-	-
3004.3100	0	1059	11	35810			104686		889320
3004.3200	2	1245	18	14509	3401.1110	143	3962	1876	31956
3004.3900	19	12844	122	105829	3401.1120	9	432	109	4748
3004.4000	2	674	11	6209	3401.1910	22	348	936	10437
3004.5000	0	192	91	7742	3401.1920	3	305	30	1954
3004.9001	2	463	20	5958	3401.2010	20	209	48	2256
3004.9009	478	178951	3570	1519985	3401.2020	332	6378	1857	34049
3005.1000	9	1872	235	29819	3401.2090	103	1582	810	13643
3005.9002	9	1340	108	12742	3402.1100	82	790	1121	10956
3005.9009	40	4326	540	40094	3402.1200	49	648	456	7696
3005.1000	13	4342	95	39528	3402.1300	741	6147	5245	48754
3005.2000	1	558	3	3083	3402.1900	86	1031	757	10274
3005.3000	1	807	14	6397	3402.2011	96	3296	702	10835
3005.4000	5	3737	50	22276	3402.2012	781	8183	5776	49796
3005.5000	1	299	9	1705	3402.2013	52	604	426	3891
KAP.30		256741		2257612	3402.2014	40	221	551	3860
					3402.2019	725	6491	6527	51356
3101.0000	31	86	2688	5194	3402.2090	645	6665	7581	74203
3102.1000	:	1489	:	25134	3402.9011	89	1582	1000	17420
3102.2100	3051	961	28471	8757	3402.9012	163	1484	585	5167

TABELL 10 (FORTS.). INNFØRSEL. VIKTIGERE VARER GRUPPERT ETTER DET HARMONISERTE SYSTEM (HS)
 IMPORTS OF PRINCIPAL COMMODITIES ACCORDING TO THE HARMONIZED SYSTEM (HS)

VARENR.	OKTOBER 1991		JANUAR-OKTOBER 1991		VARENR.	OKTOBER 1991		JANUAR-OKTOBER 1991	
	MENGDE	VERDI	MENGDE	VERDI		MENGDE	VERDI	MENGDE	VERDI
	TONN	1000 KR.	TONN	1000 KR.		TONN	1000 KR.	TONN	1000 KR.
3402.9013	4	38	288	2430	3811.9000	273	4582	2750	39900
3402.9019	282	3013	4099	38029	3812.1000	1	25	80	2847
3402.9090	579	6035	3794	41842	3812.2000	134	1071	999	11032
3403.1900	134	2339	839	18503	3812.3000	61	2914	935	33132
3403.9100	33	526	253	4261	3813.0000	79	1184	1084	10073
3403.9900	191	4770	1056	24507	3814.0000	217	2951	1672	30082
3404.9010	40	733	288	4947	3815.1100	11	588	274	16899
3404.9090	232	4838	2041	27027	3815.1200	1	375	9	2478
3405.1000	17	689	234	7855	3815.1900	9	443	356	14536
3405.2000	74	1207	638	9152	3815.9000	127	6639	2073	57588
3405.3000	16	445	409	11717	3816.0000	1430	6908	13827	66078
3405.4000	187	831	1950	8517	3817.1000	1904	10336	14041	76007
3405.9000	64	1426	535	9195	3819.0000	90	1571	710	10495
3406.0000	720	11493	2708	43515	3820.0000	365	2806	5310	27005
3407.0010	9	334	79	2224	3821.0000	2	301	32	5359
3407.0090	18	688	141	5129	3822.0000	33	10736	309	94177
KAP.34		89966		655823	3823.1000	66	350	782	4671
					3823.3000	89	1030	494	5153
3501.1000	38	598	170	2660	3823.4000	487	2410	2724	15486
3501.9010	38	1018	488	11923	3823.5000	234	849	1776	8275
3502.1090	7	345	26	1388	3823.6000	194	884	1341	6005
3502.9030	38	408	255	2376	3823.9001	53	846	263	4987
3503.0010	15	215	63	1205	3823.9003	351	2610	1517	14947
3503.0090	70	2399	483	17779	3823.9009	2381	33313	23056	362012
3504.0000	38	831	248	4879	KAP.38		130509		1324682
3505.1000	1012	5531	9575	50834					
3505.2000	102	1215	634	5707	3901.1000	4279	27848	35319	248026
3506.1000	86	2276	744	20640	3901.2001	237	1862	3842	30671
3506.9100	296	4284	2919	56412	3901.2009	2387	15984	17077	135040
3506.9900	302	2760	4304	29852	3901.3000	112	1340	671	8116
3507.1000	32	1375	196	8173	3901.9000	107	851	1470	14298
3507.9000	13	1372	108	8686	3902.1001	33	262	594	4029
KAP.35		24710		203562	3902.1009	383	3039	2942	22952
					3902.2000	50	468	627	9343
3601.0010	9	950	100	9700	3902.3000	236	1694	2472	21195
3601.0090	8	242	50	2487	3902.9000	319	2991	2939	52913
3602.0000	18	2227	178	12051	3903.1100	1014	9765	7814	80546
3603.0010	3	576	58	12356	3903.1909	725	5541	4787	40686
3603.0090	50	9628	319	66431	3903.2000	127	1480	678	8620
3604.1000	93	3388	234	7912	3903.3000	181	3212	1484	25583
3604.9000	6	918	49	7944	3903.9000	69	961	1446	19839
3605.0000	42	2051	427	15951	3904.1000	2613	12370	17627	95451
3606.1000	8	421	37	2047	3904.2100	6	190	314	5126
3606.9000	40	286	320	2521	3904.2200	45	556	223	3302
KAP.36		20688		139399	3904.3000	102	669	1008	7372
					3904.4000	22	259	265	3834
3701.1000	19	2792	241	31280	3904.5000	32	311	196	2271
3701.2000	11	1857	38	7728	3904.6900	7	174	85	2526
3701.3000	73	7451	815	76226	3904.9000	24	137	149	2045
3701.9100	1	116	60	7980	3905.1100	590	5672	4792	45791
3701.9900	8	1790	89	12436	3905.1900	53	1230	497	9868
3702.3100	2	391	40	5115	3905.2000	77	1304	936	17687
3702.3200	8	994	60	6266	3905.9000	63	1559	747	8432
3702.3900	3	823	47	9460	3906.1000	133	2356	747	13687
3702.4300	3	468	25	3955	3906.9000	1067	12269	9117	104862
3702.4400	7	1579	65	12233	3907.1000	22	503	230	5227
3702.5300	8	1109	93	13912	3907.2001	-	-	189	2025
3702.5400	58	8712	614	100186	3907.2009	623	7246	5498	61159
3702.5500	5	685	31	4070	3907.3000	254	5729	2336	55770
3702.9300	3	551	63	6486	3907.4000	71	2362	721	22897
3702.9500	6	754	62	7627	3907.5000	206	2199	2613	27479
3703.1000	5	407	40	3756	3907.6000	122	1215	891	9524
3703.2000	60	4817	667	53675	3907.9100	365	5163	2749	38127
3703.9000	90	7290	892	67256	3907.9909	384	7923	3096	64745
3704.0000	1	232	8	1735	3908.1000	80	1554	646	15341
3705.1000	1	779	16	6056	3908.9000	79	1086	1178	14290
3705.2000	1	644	11	7198	3909.1000	771	2671	10656	28483
3705.9090	5	2151	114	21848	3909.2000	79	733	534	5133
3706.1000	4	1573	39	14991	3909.4009	81	892	891	9946
3707.1000	23	2081	165	14817	3909.5001	4	176	95	3004
3707.9000	258	9265	2022	84714	3909.5009	145	3578	1450	39269
KAP.37		60269		590100	3910.0000	154	4905	1096	41606
					3911.1000	23	225	614	5516
3801.1000	25	210	436	3338	3911.9010	188	2059	1200	15765
3801.3000	318	1572	3621	16500	3911.9090	36	562	681	5322
3802.1000	21	499	559	7650	3912.2000	27	640	223	4961
3802.9000	189	536	2171	6896	3912.3100	221	4566	1730	33165
3803.0001	5071	7174	38935	60576	3912.3900	67	1581	386	13697
3803.0009	69	400	645	3945	3912.9000	38	700	507	9081
3804.0000	97	295	738	2399	3913.1000	11	598	215	10231
3806.3000	17	214	197	2496	3913.9000	48	1702	308	16959
3806.9009	73	492	474	4322	3914.0000	14	236	82	2982
3808.1000	26	609	287	15628	3916.1000	1	72	84	2680
3808.2000	163	3602	1286	38416	3916.2000	56	1619	494	15682
3808.3000	30	1531	1430	81507	3916.9010	3	130	48	2608
3808.4000	45	2116	367	11232	3916.9090	10	577	176	11395
3808.9000	46	1948	715	21183	3917.1000	28	3611	346	46587
3809.1000	107	407	1705	5684	3917.2100	94	1647	602	13467
3809.9101	185	607	2536	10485	3917.2200	82	1390	442	8562
3809.9109	61	1536	380	8448	3917.2300	492	6145	3454	50504
3809.9200	156	1600	1194	11590	3917.2910	18	656	105	3493
3809.9900	45	969	325	6833	3917.2920	4	410	65	3219
3810.1010	38	516	237	3479	3917.2990	173	2993	557	13855
3810.1020	26	900	232	6928	3917.3110	7	226	86	2835
3810.9010	25	329	193	2651	3917.3120	9	323	91	2368
3810.9090	27	302	323	4211	3917.3190	32	1054	367	10779
3811.1100	-	-	109	3962	3917.3210	2	198	43	2734
3811.1900	16	309	646	16422	3917.3220	5	228	26	1666
3811.2100	390	5076	2633	35011	3917.3290	17	1142	187	10813
3811.2900	24	209	198	2889	3917.3300	5	367	106	5145

TABELL 10 (FORTS.). INNFØRSEL. VIKTIGERE VARER GRUPPERT ETTER DET HARMONISERTE SYSTEM (HS)
IMPORTS OF PRINCIPAL COMMODITIES ACCORDING TO THE HARMONIZED SYSTEM (HS)

VARENR.	OKTOBER 1991		JANUAR-OKTOBER 1991		VARENR.	OKTOBER 1991		JANUAR-OKTOBER 1991	
	MENGDE	VERDI	MENGDE	VERDI		MENGDE	VERDI	MENGDE	VERDI
	TONN	1000 KR.	TONN	1000 KR.		TONN	1000 KR.	TONN	1000 KR.
3917.3900	47	1841	831	28172	4008.1990	5	191	67	2914
3917.4000	172	6904	1240	54805	4008.2110	15	511	1527	26928
3918.1001	480	8326	3387	61022	4008.2190	164	4169	965	26201
3918.1009	1246	26232	9140	188129	4008.2910	24	595	45	1171
3918.9000	171	3640	1700	34111	4008.2990	184	5136	1207	37447
3919.1010	40	2175	363	17784	4009.1000	79	3138	536	24018
3919.1020	57	1784	331	11379	4009.2000	31	1351	597	25161
3919.1090	117	4953	959	40655	4009.3000	81	2759	521	20434
3919.9010	7	920	152	12257	4009.4000	42	1918	242	13058
3919.9020	51	2220	461	23394	4009.5000	32	2692	374	25071
3919.9090	67	3127	688	27240	4010.1000	26	2228	241	20302
3920.1000	809	14601	7210	138686	4010.9100	27	1184	281	10741
3920.2000	466	9533	4453	91353	4010.9900	12	863	267	15352
3920.3000	134	1778	777	17502	4011.1000	S 278938	66614	2230476	504828
3920.4100	102	2145	716	16834	4011.2000	S 28997	25693	171482	154510
3920.4200	338	7215	3318	69857	4011.4000	S 1886	163	49949	9541
3920.5100	69	2038	802	21368	4011.5000	S 30746	602	583085	11619
3920.5900	44	868	284	7094	4011.9110	S 2037	3495	47428	43488
3920.6100	21	1071	317	14945	4011.9190	S 1688	549	15517	5374
3920.6200	87	2437	612	23752	4011.9910	S 1725	719	37698	9331
3920.6900	246	3930	945	22629	4011.9990	S 1997	1463	81676	16403
3920.7190	17	1125	137	7503	4012.1000	S 31127	6348	292665	49577
3920.7390	81	959	580	6599	4012.2000	S 83	658	835	6593
3920.9100	21	1208	189	10425	4012.9010	S 24	529	133	3000
3920.9200	28	639	145	5294	4012.9090	S 57	1260	495	9927
3920.9400	13	348	83	2491	4013.1000	S 14	503	199	4296
3920.9900	173	5520	1338	47569	4013.2000	S 8	245	117	4116
3921.1101	4	86	93	2708	4013.9090	S 6	175	68	2038
3921.1109	157	2841	941	24219	4014.1000	S 2	421	23	5512
3921.1209	29	1841	278	13805	4014.9000	S 5	704	63	8358
3921.1309	15	1234	96	5687	4015.1100	S 45	2167	387	18402
3921.1499	3	306	27	1446	4015.1990	S 22	835	433	15018
3921.1919	12	477	96	2982	4015.9090	S 3	220	25	2742
3921.1999	152	5270	758	26625	4016.1000	S 4	270	82	6224
3921.9010	18	1087	207	10720	4016.9100	S 59	1105	510	12467
3921.9020	2	187	52	3148	4016.9300	S 66	9166	629	83272
3921.9030	55	1863	667	24983	4016.9500	S 0	26	29	2568
3921.9040	14	540	221	8081	4016.9900	S 155	23089	1402	139386
3921.9090	363	15064	3318	118889	4017.0000	S 5	198	123	2653
3922.1000	46	3199	357	22843	KAP.40		190001		1530954
3922.2000	22	1225	169	8678					
3922.9000	116	6598	790	50814	4101.1000	S 41	650	279	4088
3923.1003	18	505	76	2844	4101.2100	S 312	3161	2381	26922
3923.1004	110	3623	1442	45310	4101.2900	S 24	348	288	4259
3923.1005	12	337	160	4447	4103.9001	S 37	483	87	892
3923.1006	232	7439	2331	67837	4103.9009	S 0	16	187	2715
3923.2110	147	3296	1445	30019	4104.1020	S 2	427	10	1758
3923.2190	868	14235	7092	128780	4104.1030	S 2	315	12	1883
3923.2910	118	3043	994	28247	4104.3110	S 66	12077	393	80589
3923.2990	484	12548	3829	95297	4104.3120	S 9	1574	53	8059
3923.3001	86	2964	1141	37837	4104.3190	S 8	1581	43	6140
3923.3002	282	10013	3128	102937	4104.3910	S 5	436	34	3333
3923.4000	7	196	76	2285	4104.3990	S 3	288	30	3509
3923.5000	261	8698	2177	76839	4105.1900	S 1	608	10	3971
3923.9004	105	3915	991	37178	4105.2010	S 2	768	14	5601
3923.9006	145	6490	1208	50364	KAP.41		23378		168282
3924.1001	177	5858	2017	64375					
3924.1009	110	4056	1074	41747	4201.0000	S 20	2274	142	17818
3924.9001	77	1576	640	13811	4202.1101	S 8372	482	82098	3966
3924.9003	47	1918	178	7747	4202.1102	S 20023	2767	84715	17912
3924.9009	252	15974	2081	103749	4202.1109	S 39762	2029	276468	16666
3925.1000	9	921	312	18144	4202.1202	S 3840	303	34866	2878
3925.2009	12	533	160	6211	4202.1209	S 67663	3043	753819	37096
3925.3000	26	1392	255	15781	4202.1900	S 33923	750	341458	8033
3925.9002	67	1965	973	12900	4202.2100	S 49222	5530	475507	45615
3925.9004	16	860	63	3468	4202.2200	S 136412	7449	1164467	47742
3925.9009	101	3657	684	25475	4202.2900	S 36705	1313	322241	7996
3926.1000	235	8982	1994	75563	4202.3100	S 253157	3602	943314	20312
3926.2000	73	3127	530	23592	4202.3200	S 183229	1796	1303092	12493
3926.3000	18	982	137	7829	4202.3900	S 74854	1376	398120	6839
3926.4000	37	2170	392	18336	4202.9101	S 1921	100	35131	3548
3926.9020	4	1185	38	7896	4202.9109	S 10478	584	250505	9034
3926.9030	2	450	63	6493	4202.9201	S 47300	2110	431344	29415
3926.9091	14	620	118	4855	4202.9202	S 1311	50	75852	2919
3926.9092	10	433	59	3721	4202.9209	S 257820	6961	2030231	50488
3926.9094	7	350	104	5583	4202.9900	S 104358	2453	964890	18289
3926.9098	712	45042	6889	384859	4203.1001	S 16942	12185	143023	87005
KAP.39		539949		4695168	4203.1004	S 813	696	17829	9800
					4203.1005	S 16513	12679	91598	68171
4001.2200	137	778	1268	6607	4203.1009	S 3097	2929	24812	17470
4002.1100	129	859	951	9504	4203.2100	P 42874	2358	179446	8682
4002.1910	63	365	1899	14638	4203.2901	P 161450	1898	1674949	15269
4002.1990	102	2074	426	6599	4203.2902	P 90768	799	848935	6106
4002.2010	11	229	337	5660	4203.2909	P 122892	5824	284621	13830
4002.2090	24	459	38	591	4203.3000	S 144052	5136	1000943	33871
4002.3990	19	297	219	1719	4203.4000	S 1	222	6	1753
4002.4910	11	183	717	9037	4205.0000	S 19	2100	152	12943
4002.7010	24	613	359	5609	KAP.42		92007		636154
4002.7090	15	223	118	1900					
4002.9910	26	505	406	5541	4301.1000	S -	-	205663	25611
4002.9990	23	395	214	2475	4301.6001	S -	-	28004	4338
4005.1010	1	15	231	4179	4301.6002	S -	-	47266	14385
4005.1090	249	3170	2767	29059	4301.6009	S -	-	24191	5112
4005.9110	20	712	73	3289	4302.1100	S 0	690	3	5389
4005.9190	4	216	60	2380	4302.1909	S 0	80	10	2584
4006.1010	21	397	183	3252	4302.3000	S 1	313	3	2560
4006.1090	62	1148	258	5813	4303.1001	S 1272	7035	5870	34157
4006.9090	4	252	43	2134	4303.1002	S 409	1246	3479	8302
4008.1110	8	291	78	3386	4303.1003	S 32	164	710	2241
4008.1190	26	1051	146	6050	4303.1004	S 267	565	1061	1762

TABELL 10 (FORTS.). INNFØRSEL. VIKTIGERE VARER GRUPPERT ETTER DET HARMONISERTE SYSTEM (HS)
 IMPORTS OF PRINCIPAL COMMODITIES ACCORDING TO THE HARMONIZED SYSTEM (HS)

VARENR.	OKTOBER 1991				JANUAR-OKTOBER 1991				VARENR.	OKTOBER 1991			
	MENGDE		VERDI		MENGDE		VERDI			MENGDE		VERDI	
	TONN	1000 KR.	TONN	1000 KR.	TONN	1000 KR.	TONN	1000 KR.		TONN	1000 KR.	TONN	1000 KR.
4303.1005 S	174	250	729	1414	4704.1100	387	1425	4265	15770				
4303.1009	4	4461	14	16681	4704.1900	2	144	2959	11707				
4303.9000	5	788	13	5153	4704.2100	229	781	2098	7765				
KAP.43		15842		134144	4704.2900	345	1372	2003	8430				
					4705.0000	21	53	846	3023				
4401.2101 U	21371	7709	152481	53627	4707.1000	3739	3390	31918	30856				
4401.3002 U	1164	552	7977	3751	4707.2000	295	569	2685	6132				
4401.3009 U	16745	2434	61518	9921	4707.3000	385	538	1506	1918				
4402.0000	5070	5689	20303	35648	4707.9000	285	489	2072	3474				
4403.1000 U	77	166	2999	6553	KAP.47		18558		234832				
4403.2001 U	10555	5451	291306	143991	4801.0000	187	933	3308	16809				
4403.2006 U	24425	9938	276285	111900	4802.2000	47	607	415	4241				
4403.2009 U	67626	26512	156170	61667	4802.5200	1491	12362	13848	110896				
4403.9901 U	7779	2374	58424	16995	4802.5300	136	1664	1625	14832				
4403.9909 U	4193	1449	147691	68478	4802.6000	519	3293	6375	38303				
4404.1000	133	441	837	2636	4803.0001	71	443	434	3745				
4405.0000	117	257	444	1061	4803.0009	57	676	350	4558				
4406.9000	138	427	6242	18744	4804.1100	2687	11244	21109	83624				
4407.1001 U	2925	3282	19352	38586	4804.1900	613	3562	6424	33017				
4407.1002 U	1210	2458	25034	53544	4804.2100	153	877	449	3240				
4407.1003 U	19981	42264	157522	338989	4804.2900	28	179	566	3651				
4407.1004 U	9514	14584	69285	112291	4804.3100	260	1926	2940	15335				
4407.1008 U	3941	9039	33110	79191	4804.3900	527	3214	5381	31027				
4407.1009 U	3267	6346	28453	55414	4804.4100	95	492	1022	4277				
4407.2100 U	492	1361	3197	13757	4804.5100	13	79	373	2369				
4407.9100 U	868	4020	7483	36540	4804.5900	30	352	530	4649				
4407.9200 U	585	2869	6051	30048	4805.1000	2128	7105	18057	61465				
4407.9900 U	1010	3383	9069	35181	4805.2200	644	4560	8070	56517				
4408.1010 U	80	718	189	1755	4805.2300	2	19	1488	10607				
4408.1090 U	361	1525	2223	9174	4805.2900	462	1877	1895	8817				
4408.2090 U	265	991	756	4425	4805.3000	13	257	110	1429				
4408.9091 U	570	4057	3821	26384	4805.6000	644	1833	2507	9994				
4408.9092 U	36	333	387	4716	4805.7000	141	836	1510	8499				
4408.9093 U	40	496	389	3436	4805.8000	1221	5182	11162	45408				
4408.9099 U	225	785	1542	9330	4806.2000	75	1878	616	9684				
4409.1010 V	6361	933	32035	6575	4807.1000	17	261	307	2904				
4409.1020	43	1703	521	13281	4807.9900	859	4229	8087	46136				
4409.1091 U	1357	4032	8987	28341	4808.1000	197	469	889	3394				
4409.1092 U	274	549	2111	4675	4808.2000	42	294	75	548				
4409.2010 V	3717	847	24511	5018	4808.3000	64	964	1141	8630				
4409.2020	42	1640	193	8986	4808.9000	124	1033	555	4823				
4409.2090	42	1029	460	7768	4809.2000	450	7631	4629	79287				
4410.1001 U	1884	4618	20059	38270	4809.9000	214	2608	2477	28917				
4410.1002 U	726	1296	4758	8017	4810.1100	1735	14792	22358	186216				
4410.1003 U	2230	10046	10069	54174	4810.1200	399	3918	4424	42201				
4410.1009 U	675	2466	6362	16333	4810.2100	2804	19734	23127	165426				
4410.9000	27	224	306	2065	4810.2900	1915	14344	17405	132752				
4411.1100	181	637	929	3214	4810.3100	323	2964	2636	24525				
4411.1900	370	2870	3037	19724	4810.3200	1	19	115	2447				
4411.2100	223	673	2564	8481	4810.3900	270	2085	2461	19071				
4411.2900	190	515	758	3371	4810.9100	636	5897	7183	56474				
4411.9900	367	1039	1913	8422	4810.9900	337	5104	2307	23672				
4412.1101 U	4555	411	5291	3986	4811.1000	272	1918	720	5425				
4412.1109 U	7148	6154	14562	35977	4811.2100	177	4613	1307	35890				
4412.1201 U	639	3281	2785	15783	4811.2900	18	410	429	5306				
4412.1209 U	764	3922	5447	29212	4811.3100	1616	15535	12285	119398				
4412.1901 U	1564	5639	11544	41043	4811.3900	909	14478	7461	119263				
4412.1909 U	1003	3023	6243	24321	4811.4000	207	3328	1396	19886				
4412.2900 U	91	336	804	3721	4811.9001	158	2782	838	15136				
4412.9900 U	851	3300	6417	27334	4811.9005	78	1621	1015	15904				
4413.0000	50	740	328	6520	4811.9009	435	7256	3611	48165				
4414.0000	76	3783	604	28718	4812.0000	3	394	80	2644				
4415.1000	125	1596	777	11878	4813.1000	62	4856	445	33242				
4415.2000	1097	3042	10712	29989	4813.2000	16	553	83	2332				
4417.0000	11	381	190	4740	4814.2000	209	9115	1011	46918				
4418.1001 S	2502	2491	16165	18549	4814.3000	8	225	122	4067				
4418.1002 S	2636	211	10806	2541	4814.9000	90	3744	574	22273				
4418.2004 S	5172	8984	30206	46883	4816.1000	31	394	266	3602				
4418.2005 S	4282	3678	50634	42999	4816.2000	64	1043	769	11691				
4418.2006 S	4109	1413	21849	12634	4816.9000	124	778	522	5217				
4418.2008 S	1952	1486	15204	10462	4817.1000	256	5865	2192	56229				
4418.2009	129	3014	604	13003	4817.2000	3	424	47	3050				
4418.3000 V	85962	14613	680568	108361	4817.3000	17	887	191	8064				
4418.4000	21	114	206	2372	4818.1000	2347	22874	22849	213249				
4418.9001	91	1266	458	5962	4818.2000	1586	19646	10754	137853				
4418.9002 S	53	463	650	2049	4818.3000	422	11882	3070	80889				
4418.9007	103	1252	773	12258	4818.4000	1734	34458	16928	323084				
4418.9009	275	3471	2462	33204	4818.5000	7	1370	76	9716				
4419.0000	65	2363	355	13946	4818.9000	445	6426	4352	60792				
4420.1000	21	1860	165	8430	4819.1000	501	7160	4752	65972				
4420.9000	126	3958	634	21644	4819.2001	1052	14539	8705	142694				
4421.9009	581	8989	5007	75204	4819.2009	611	12339	4945	96191				
KAP.44		293722		2338859	4819.3000	136	2259	845	13430				
					4819.4000	140	4188	1601	39669				
4503.1000	4	484	60	7407	4819.5091	151	2605	694	15063				
4504.1001	17	511	155	4667	4819.5099	169	2543	1234	24458				
4504.9001	4	207	45	2436	4819.6000	76	1676	311	7941				
4504.9009	19	454	117	3267	4820.1000	293	7306	2980	64669				
KAP.45		2102		21389	4820.2000	68	846	775	12110				
					4820.3000	150	2432	542	17526				
4601.2000	11	204	193	2098	4820.4001	17	549	242	5913				
4602.1001	147	6124	867	28700	4820.4002	38	1323	532	16941				
4602.1009	9	483	52	1869	4820.4003	46	1136	249	9770				
4602.9000	9	451	49	2180	4820.4009	307	4953	2058	35510				
KAP.46		7592		37349	4820.5000	59	1930	650	20195				
					4820.9000	151	3940	1721	39007				
4701.0000	292	984	2509	7935	4821.1000	129	9250	1258	82398				
4703.1100	379	1286	4515	15368	4821.9000	37	2263	427	21534				
4703.2100	1986	6413	23983	93396	4822.9000	314	2058	2925	19844				
4703.2900	236	940	7503	26299									

TABELL 10 (FORTS.). INNFØRSEL. VIKTIGERE VARER GRUPPERT ETTER DET HARMONISERTE SYSTEM (HS)
 IMPORTS OF PRINCIPAL COMMODITIES ACCORDING TO THE HARMONIZED SYSTEM (HS)

VARENR.	OKTOBER 1991		JANUAR-OKTOBER 1991		VARENR.	OKTOBER 1991		JANUAR-OKTOBER 1991	
	MENGDE	VERDI	MENGDE	VERDI		MENGDE	VERDI	MENGDE	VERDI
	TONN	1000 KR.	TONN	1000 KR.		TONN	1000 KR.	TONN	1000 KR.
4823.1100	43	1664	312	13271	5209.3900	6	700	50	5019
4823.1900	6	220	63	1623	5209.4100	5	392	14	1589
4823.2001	120	3158	834	21581	5209.4900	9	1094	55	6172
4823.2009	6	358	54	3259	5209.5100	34	3815	211	22868
4823.4000	75	1602	346	11083	5209.5200	4	746	36	6045
4823.5100	114	1400	1214	17099	5209.5900	15	1939	125	14181
4823.5900	1499	12295	13254	119640	5210.2100	2	289	13	1058
4823.6000	134	3604	1472	39429	5210.3100	1	76	34	3388
4823.7001	141	1804	1656	20902	5210.4100	2	376	36	3892
4823.7009	73	1199	368	5625	5210.4900	13	1121	127	10416
4823.9001	3	266	55	3874	5210.5100	4	457	39	4007
4823.9002	2	135	27	2708	5210.5900	1	202	17	2081
4823.9009	520	7499	4659	55165	5211.3200	5	434	37	2650
KAP. 48		450318		3904867	5211.4900	26	2450	121	13211
4901.1001	53	2199	303	11316	5211.5900	6	980	60	9762
4901.1009	64	3370	705	30418	5212.1400	3	209	30	2161
4901.9100	36	2733	749	25182	5212.1500	3	399	29	3376
4901.9901	656	20686	5692	195055	5212.2500	7	908	50	5931
4901.9902	338	30914	2542	251207	KAP. 52		64985		528420
4902.1000	191	4557	1092	35929	5309.1100	2	407	17	2616
4902.9000	770	23580	5532	188298	5309.2900	2	258	11	1810
4903.0000	59	1077	345	9688	5310.1000	7	241	94	1439
4904.0090	4	1050	31	6335	KAP. 53		1488		10585
4905.1000	5	393	25	1208	5401.1000	11	1777	93	14221
4905.9100	0	17	104	5615	5402.1000	222	5056	1283	29762
4905.9900	11	1341	85	12707	5402.2000	37	1100	423	11203
4906.0000	1	213	18	3900	5402.3100	22	1099	116	6685
4907.0000	7	1172	79	9757	5402.3300	41	767	254	6194
4908.1000	2	425	23	4009	5402.3900	2	439	18	1491
4908.9000	1	246	18	4001	5402.4100	80	2682	699	26252
4909.0000	93	6608	574	40594	5402.4300	3	97	117	2887
4910.0000	141	8628	610	33919	5402.5200	48	1420	405	11388
4911.1010	10	595	212	8227	5402.6100	11	313	128	3470
4911.1090	1897	48611	14790	393669	5402.6900	22	548	150	4003
4911.9110	55	2561	297	21105	5403.3200	12	550	38	1660
4911.9190	153	8530	701	67964	5404.1000	38	2274	248	16216
4911.9901	30	369	145	4458	5404.9000	20	874	170	8254
4911.9902	22	923	195	8040	5406.1000	7	545	61	4444
4911.9909	283	10456	1845	76929	5407.1000	29	1812	246	15225
KAP. 49		181255		1449572	5407.4200	36	5114	170	22529
5007.2000	2	563	7	3301	5407.5200	4	495	31	3768
KAP. 50		889		5281	5407.5300	2	338	17	3522
5101.1100	10	185	269	5452	5407.5400	1	200	18	1897
5101.1900	1	34	223	5292	5407.6000	4	558	23	3121
5105.2900	110	3286	583	17955	5407.7200	6	608	51	5629
5107.1000	24	1735	195	15312	5407.7300	5	410	9	1014
5107.2000	13	1019	98	7488	5407.8200	0	26	58	7568
5108.1000	16	348	16	371	5407.9300	4	467	26	3588
5108.2000	4	396	12	1366	5408.2200	4	625	30	4493
5109.1001	8	1064	26	3301	5408.2300	3	450	7	1513
5109.1002	3	358	10	1327	5408.3200	1	299	7	1379
5109.9000	3	404	25	3320	5408.3400	2	403	17	3523
5111.1900	2	445	21	4214	KAP. 54		33013		247601
5111.3000	3	386	31	3024	5503.2000	249	3689	2029	29214
5112.1900	2	333	20	4640	5503.4000	52	519	322	3617
5112.3000	1	248	19	3172	5504.1000	137	2263	1062	17703
KAP. 51		10748		82907	5506.3000	27	605	108	2444
5201.0000	184	2280	1286	14383	5508.1000	3	922	15	4864
5202.1000	25	209	156	1416	5509.1100	25	1476	129	8020
5202.9900	32	563	489	7898	5509.2100	7	453	129	7943
5203.0000	7	215	57	1558	5509.2200	13	384	104	5458
5204.1100	0	23	25	3160	5509.3200	4	840	21	1863
5204.1900	5	424	24	2153	5509.4100	2	158	58	4094
5205.1100	5	131	83	2337	5509.4200	3	205	5	379
5205.1200	37	879	760	18096	5509.5200	1	87	32	2432
5205.1300	7	270	120	3656	5511.1000	2	267	19	1691
5205.1400	9	275	26	732	5512.1910	5	974	26	7232
5205.2200	8	217	138	2463	5512.1990	11	1696	100	13308
5205.2300	9	373	102	3359	5512.2910	1	129	24	2889
5205.2400	16	526	35	1111	5512.2990	6	714	95	12300
5205.3200	40	947	175	5324	5512.9910	2	250	15	1679
5205.4200	3	138	81	2778	5512.9990	4	640	29	4729
5205.4500	2	147	78	5106	5513.1100	30	1040	195	6934
5206.1100	4	159	52	2965	5513.1300	2	211	3	318
5206.4500	16	818	40	2100	5513.2100	16	1378	146	9748
5207.1000	43	4597	518	49167	5513.2900	5	590	36	3252
5207.9000	27	1853	75	6539	5513.4100	2	233	28	3456
5208.1100	11	342	93	2947	5513.4900	1	160	13	3547
5208.1200	144	4556	1066	31658	5514.1100	14	661	71	2724
5208.1900	1	84	154	8382	5514.2100	7	650	28	2977
5208.2100	17	1263	111	7551	5514.2200	44	3860	208	15953
5208.2200	8	503	114	4960	5514.3300	3	386	22	2400
5208.2900	13	772	114	10051	5514.4300	0	7	21	2762
5208.3100	6	346	41	2788	5515.1190	4	426	41	4922
5208.3200	32	2797	285	25255	5515.1290	2	211	19	2080
5208.3900	31	1890	112	7284	5515.1310	1	250	13	2130
5208.4100	6	953	55	6469	5515.1390	9	1426	96	17355
5208.4200	3	333	19	2427	5515.2110	3	377	10	1386
5208.4900	3	492	34	4435	5515.2190	3	269	19	2165
5208.5100	5	792	78	6823	5515.9990	9	386	36	2341
5208.5200	94	10792	854	83597	5516.1100	7	315	28	1639
5208.5300	5	273	68	3910	5516.1200	3	288	24	2229
5208.5900	25	3146	160	19968	5516.1300	5	551	30	3271
5209.2100	10	574	34	2781	5516.1400	3	436	64	7831
5209.2900	2	267	19	1829	5516.2200	1	222	41	3166
5209.3100	8	584	55	6098	5516.2300	11	1484	76	10222
					5516.4300	5	663	25	3770

TABELL 10 (FORTS.). INNFORSEL. VIKTIGERE VARER GRUPPERT ETTER DET HARMONISERTE SYSTEM (HS)
IMPORTS OF PRINCIPAL COMMODITIES ACCORDING TO THE HARMONIZED SYSTEM (HS)

VARENR.	OKTOBER 1991		JANUAR-OKTOBER 1991		VARENR.	OKTOBER 1991		JANUAR-OKTOBER 1991	
	MENGDE	VERDI	MENGDE	VERDI		MENGDE	VERDI	MENGDE	VERDI
	TONN	1000 KR.	TONN	1000 KR.		TONN	1000 KR.	TONN	1000 KR.
5516.4400	1	231	23	3526	6001.9200	6	400	33	2455
5516.9200	1	165	30	3695	6002.4200	1	220	9	1221
5516.9300	1	202	9	1814	6002.4310	8	905	74	7711
5516.9400	1	263	22	3409	6002.4390	8	594	69	5786
KAP.55		36986		301342	6002.9200	4	605	40	5280
					6002.9310	16	1204	91	6920
5601.1010	13	811	108	6494	6002.9390	2	327	50	4099
5601.1090	8	201	55	1794	6002.9900	5	506	69	4974
5601.2100	30	1597	228	12523	KAP.60		5783		49628
5601.2210	27	1111	230	9542					
5601.2290	5	258	35	1421	6101.2000 S	1406	209	8790	1801
5602.1000	142	3173	1026	25573	6101.3000 S	4516	1103	42772	9755
5602.2100	7	640	35	2902	6101.9000 S	3495	567	31262	4648
5602.2900	14	465	63	2225	6102.1000 S	531	374	2383	1631
5602.9000	11	395	63	2832	6102.2000 S	1583	335	37108	2811
5603.0000	183	7345	1534	66290	6102.3000 S	2357	653	9887	2647
5604.9000	3	337	24	2340	6102.9000 S	1719	617	4014	1549
5606.0090	1	219	5	777	6103.1200 S	600	578	6403	2190
5607.4100	-	-	371	4016	6103.3200 S	4232	839	30597	4923
5607.4900	108	2103	710	15400	6103.3300 S	3790	349	21510	4069
5607.5000	26	1240	290	12154	6103.3900 S	10297	1928	21325	3796
5607.9090	13	417	144	6120	6103.4200 S	43430	1169	478164	18466
5608.1100	67	3264	468	24201	6103.4300 S	11420	1046	102881	10999
5608.1900	13	846	302	15450	6103.4900 S	5467	228	31807	2533
5608.9090	44	4236	336	24083	6104.1100 S	945	221	6630	775
5609.0000	5	244	35	1698	6104.1200 S	12590	834	88983	5757
KAP.56		29805		247090	6104.1300 S	6512	1465	60327	11586
					6104.2100 S	1525	269	3102	558
5701.1000	117	19068	506	55214	6104.2200 S	7656	575	197319	7780
5701.9000	29	2569	178	9827	6104.2300 S	860	194	34684	4500
5702.1010	35	2368	136	9770	6104.2900 S	1162	300	7162	1655
5702.1090	8	522	110	3272	6104.3100 S	2551	1049	6825	2062
5702.3100	8	826	71	6814	6104.3200 S	13262	3053	153337	18382
5702.4100	59	4428	290	20967	6104.3300 S	11418	2536	83495	16350
5702.4200	68	2378	432	15250	6104.3900 S	3839	1175	19234	4493
5702.4900	4	375	193	3976	6104.4200 S	17241	1775	221397	17753
5702.9100	6	362	78	4341	6104.4300 S	24532	5621	168264	33460
5702.9200	2	90	88	2764	6104.4400 S	2688	416	12064	1912
5702.9900	88	2119	833	17195	6104.4900 S	2040	354	15319	2208
5703.1000	35	2077	313	16813	6104.5100 S	17274	1560	83221	8131
5703.2000	797	19021	5737	143478	6104.5200 S	42605	2999	347100	22373
5703.3000	162	4998	1185	39926	6104.5300 S	19384	2357	157090	19208
5703.9000	32	1351	289	10737	6104.5900 S	7169	752	31825	4288
5704.9000	216	2866	1630	27185	6104.6100 S	10591	1094	35277	3867
5705.0090	40	1435	296	8619	6104.6200 S	194981	10964	1616447	79756
KAP.57		67571		403640	6104.6300 S	43380	4819	208697	20129
					6104.6900 S	23646	2361	76806	6760
5801.1000	2	387	23	3339	6105.1000 S	8435	567	232400	10827
5801.3500	3	579	26	3711	6105.2000 S	8800	567	177161	6138
5801.3600	1	184	16	2129	6106.1000 S	34066	2211	396768	22461
5802.1900	6	288	37	1677	6106.2000 S	25524	3190	204789	22586
5802.3000	7	236	16	712	6106.9000 S	7038	827	51279	6072
5804.2900	2	407	15	3956	6107.1100 S	785908	6391	5789369	49859
5806.1000	1	302	4	1193	6107.2100 S	63973	2065	302439	7894
5806.2000	3	324	39	3463	6107.2200 S	7137	431	9985	547
5806.3100	3	488	25	3478	6107.9100 S	9118	568	37162	2789
5806.3200	25	3429	167	22082	6108.1100 S	11172	533	100991	4217
5806.3990	3	651	26	3710	6108.1900 S	3923	345	15254	835
5806.4000	3	216	22	1271	6108.2100 S	1097485	11721	7942570	77136
5807.1001	0	236	6	3071	6108.2200 S	223750	3087	1842159	19048
5807.1009	0	222	3	1970	6108.2900 S	3806	318	113348	1683
5808.1000	3	280	27	2297	6108.3100 S	177571	6952	897315	32836
5808.9000	1	342	8	1987	6108.3200 S	9808	716	41526	2285
5810.1000	1	218	2	1244	6108.9100 S	64138	4530	470362	20436
5810.9100	2	418	11	3632	6108.9200 S	21580	1371	145414	6603
5810.9200	1	344	6	2886	6109.1000 S	494344	14459	13075805	311319
5810.9900	1	234	4	2443	6109.9010 S	21055	928	395102	15986
KAP.58		11072		83298	6109.9090 S	11476	880	134766	6439
					6110.1000 S	339527	41520	1358165	174912
5901.1000	6	399	30	2006	6110.2000 S	838959	61377	8903079	602128
5901.9090	3	257	36	1346	6110.3000 S	219180	21938	1700765	136452
5902.1000	4	280	25	1120	6110.9000 S	46384	3976	371894	29091
5902.9000	11	441	737	30554	6111.2090 S	60	16530	439	117318
5903.1091	12	591	57	2607	6111.3090 S	4	1288	22	4303
5903.1092	4	105	90	2648	6111.9090 S	1	250	9	2054
5903.1099	34	1992	307	15368	6112.1100 S	103752	6902	1339279	74328
5903.2090	13	1272	69	8135	6112.1200 S	49866	5262	790886	74613
5903.9090	9	890	125	13744	6112.1900 S	4241	558	86389	7694
5904.1000	146	2958	988	21976	6112.2000 S	3535	858	25670	3010
5904.9100	25	501	190	3704	6112.3190 S	3482	108	152174	4517
5905.0000	35	2347	217	14414	6112.4110 S	1577	110	81272	6478
5906.1000	11	444	45	2009	6112.4190 S	15970	549	831550	36986
5906.9100	2	201	8	844	6112.4990 S	4010	220	111039	5760
5906.9900	65	3844	445	22432	6113.0011 S	598	1010	10421	8262
5907.0010	13	738	61	3767	6113.0019 S	2597	289	18498	3663
5907.0090	6	740	68	5863	6113.0090 S	8	1384	44	6797
5908.0000	3	344	15	1939	6114.2000 S	5	1426	43	11210
5909.0000	6	526	65	5792	6114.3000 S	4	1351	39	9441
5910.0020	0	89	34	2654	6114.9000 S	0	123	8	2272
5911.1000	10	983	33	5377	6115.1110 S	296560	3474	879856	11466
5911.2000	1	921	21	6478	6115.1190 S	1989106	15825	14206296	90825
5911.3100	2	1819	35	26282	6115.1290 S	36949	565	383826	4415
5911.3200	16	9088	150	87762	6115.1990 S	511020	5926	1555045	17489
5911.4000	1	252	16	3994	6115.2030 P	141566	371	3284417	9551
5911.9001	6	867	36	5821	6115.2090 P	98981	570	1328225	6826
5911.9002	1	552	8	3330	6115.9110 P	20352	269	38336	761
5911.9009	12	1836	115	19851	6115.9190 P	130793	1586	1022285	8427
KAP.59		35386		327659	6115.9210 P	191178	1009	1333389	6443
					6115.9290 P	2066721	10727	20515438	103155
6001.1000	5	333	33	2327	6115.9310 P	19743	384	139257	2146

TABELL 10 (FORTS.). INNFØRSEL. VIKTIGERE VARER GRUPPERT ETTER DET HARMONISERTE SYSTEM (HS)
 IMPORTS OF PRINCIPAL COMMODITIES ACCORDING TO THE HARMONIZED SYSTEM (HS)

VARENDR.	1991				VARENDR.	1991			
	OKTOBER		JANUAR-OKTOBER			OKTOBER		JANUAR-OKTOBER	
	MENGDE	VERDI	MENGDE	VERDI		MENGDE	VERDI	MENGDE	VERDI
	TONN	1000 KR.	TONN	1000 KR.		TONN	1000 KR.	TONN	1000 KR.
6115.9320 P	38381	341	538496	3773	6210.4000 S	54281	11181	494222	84606
6115.9390 P	229047	1812	1066040	8351	6210.5000 S	11227	643	49627	2864
6115.9990 P	196398	1086	1693279	8139	6211.1100 S	-	-	58429	2141
6116.1011 P	51352	316	344507	2761	6211.1200 S	1181	146	74142	5035
6116.1019 P	2084	48	151244	2097	6211.2000 S	29066	5416	91727	14674
6116.9100 P	72619	975	256381	3557	6211.3200 S	16423	2420	157219	18627
6116.9200 P	114479	482	802923	2619	6211.3300 S	43892	6953	284099	42432
6116.9300 P	174529	1511	481999	4228	6211.3900 S	5115	682	24736	3443
6117.1000 S	71779	1986	223871	4804	6211.4200 S	37609	2307	364431	18115
6117.2000 S	1282	63	226611	2592	6211.4300 S	24765	3265	194906	25444
6117.8090 P	7	1678	24	4446	6211.4900 S	7152	900	26561	3724
KAP.61		340010		2647763	6212.1000 S	260072	9352	1788687	66104
6201.1100 S	5497	3923	16816	9152	6212.2000 S	32798	995	142136	4949
6201.1200 S	13125	2680	67920	15448	6212.3000 S	14740	729	38257	2603
6201.1300 S	12592	4279	121654	23671	6212.9000 S	38826	1232	290742	6547
6201.1900 S	12196	2422	27836	6019	6213.2000 S	6	483	34	2866
6201.9100 S	4054	1155	18036	7014	6214.1000 S	7728	451	78350	3486
6201.9200 S	59580	11833	325202	61560	6214.2000 S	21256	989	111780	3943
6201.9300 S	106548	18434	649516	105953	6214.3000 S	59472	1636	441757	9768
6201.9900 S	4676	819	18512	3615	6214.9000 S	67622	456	551209	3843
6202.1100 S	23330	14102	89798	52398	6215.1000 S	49724	2907	314579	19667
6202.1200 S	22179	5094	158319	33587	6215.2000 S	94391	1962	455744	11802
6202.1300 S	20014	7379	238311	53165	6215.9000 S	12003	291	99911	1656
6202.1900 S	11769	2450	30550	8556	6216.0010 P	236577	3590	640053	10280
6202.9100 S	4487	1835	19076	7268	6216.0091 P	20575	67	488319	2209
6202.9200 S	25560	4170	161392	26181	6216.0095 P	78962	191	978172	4824
6202.9300 S	61274	11129	352614	59237	6216.0099 P	32819	689	255235	3448
6202.9900 S	1268	400	16466	4414	6217.1020 P	17442	377	83186	893
6203.1100 S	4648	5749	29501	35473	6217.1090 S	4	1330	33	11121
6203.1200 S	24122	9429	184050	84315	6217.9000 S	1	255	8	2411
6203.1900 S	14078	5631	81011	26770	KAP.62		535895		3897688
6203.2200 S	1010	110	50212	4068	6301.1000 S	2	269	9	749
6203.2300 S	2174	212	27519	3974	6301.2000 S	13	1290	61	5551
6203.2900 S	1572	215	22863	2643	6301.3000 S	7	542	48	4125
6203.3100 S	11767	5776	70520	32504	6301.4000 S	14	721	100	4774
6203.3200 S	42216	7851	372297	59134	6301.9000 S	10	478	54	2602
6203.3300 S	51632	9915	366430	65723	6302.1000 S	19	1242	394	20587
6203.3900 S	8956	1488	60938	13707	6302.2100 S	130	7419	1147	63219
6203.4109 S	10469	2405	80728	15789	6302.2290 S	18	1141	82	4773
6203.4201 S	5036	223	647286	20766	6302.3100 S	69	3970	653	34173
6203.4209 S	403439	37030	3768443	331696	6302.3210 S	4	361	88	6513
6203.4301 S	7505	277	499709	11941	6302.3290 S	6	218	57	2796
6203.4309 S	131420	16006	987449	113147	6302.4000 S	6	827	26	4118
6203.4909 S	7482	1316	90513	9207	6302.5100 S	108	10460	632	57338
6204.1100 S	1775	1535	6764	5860	6302.5200 S	4	411	14	2188
6204.1200 S	5490	1185	92335	11878	6302.5390 S	14	1715	57	7293
6204.1300 S	17899	5706	142945	39221	6302.5900 S	5	506	27	2356
6204.1900 S	9352	2272	79591	19920	6302.6000 S	157	7837	1462	64317
6204.2200 S	2616	281	87331	6658	6302.9100 S	24	1261	102	5393
6204.2300 S	8792	2660	71429	16455	6303.1100 S	6	633	28	2816
6204.2900 S	16026	3152	98698	27052	6303.1200 S	3	530	19	3417
6204.3100 S	14742	7907	79549	40807	6303.9110 S	4	382	38	3386
6204.3200 S	22732	5600	432244	69809	6303.9190 S	46	5749	298	35781
6204.3300 S	86858	19030	575296	123523	6303.9290 S	10	1787	91	12396
6204.3900 S	48785	11270	295492	63861	6303.9990 S	1	266	20	2643
6204.4100 S	2023	987	4527	2743	6304.1990 S	5	528	64	4628
6204.4200 S	38511	4832	437493	41713	6304.9100 S	3	352	21	2467
6204.4300 S	73165	16928	368542	80134	6304.9200 S	14	962	115	7286
6204.4400 S	41454	4992	222814	28708	6304.9300 S	12	1796	43	5158
6204.4900 S	14856	3084	106129	23067	6304.9900 S	8	942	43	5907
6204.5100 S	15059	4349	64316	20183	6305.3190 S	164	4307	1570	42186
6204.5200 S	27321	3249	545234	47296	6305.3920 S	16	711	69	2680
6204.5300 S	129007	15453	801696	106996	6305.3990 S	34	1180	180	6644
6204.5900 S	49987	4954	500703	57715	6306.1200 S	1	62	99	3230
6204.6109 S	9671	2517	48873	11886	6306.1900 S	11	247	49	1603
6204.6201 S	10558	421	919612	38427	6306.2109 S	243	294	2009	4957
6204.6209 S	342794	30655	4321331	393979	6306.2201 S	580	140	19370	4953
6204.6301 S	2496	315	265241	10753	6306.2209 S	209	499	3851	10053
6204.6309 S	170048	21400	937544	114604	6306.3100 S	0	30	13	3514
6204.6901 S	385	58	68517	5064	6306.9990 S	1	120	36	2606
6204.6909 S	50967	6456	390721	49320	6307.1010 S	23	1120	121	5593
6205.1000 S	9148	629	28934	1460	6307.1020 S	6	304	55	2206
6205.2000 S	488552	25549	3691828	203867	6307.1090 S	17	1031	203	8503
6205.3000 S	109690	6024	895510	41562	6307.2020 S	0	194	18	3095
6205.9000 S	3639	269	75887	6292	6307.2090 S	4	914	42	8589
6206.1000 S	6740	1521	88169	16287	6307.9010 S	2	503	19	4832
6206.2000 S	2437	408	27367	2750	6307.9020 S	1	296	33	4475
6206.3000 S	117834	8904	1902377	108732	6307.9090 S	47	5083	444	45047
6206.4000 S	288186	28485	2421788	216417	6308.0000 S	6	1141	40	7772
6206.9000 S	20311	2216	200466	23973	6309.0000 S	109	1047	890	4489
6207.1100 S	128567	1808	440312	6140	6310.1000 S	82	668	736	6012
6207.2100 S	30228	1252	72154	3134	6310.9000 S	23	209	204	1702
6207.2200 S	4650	247	30005	1413	KAP.63		76436		582326
6207.9100 S	6427	947	33802	2940	6401.1010 P	1784	225	12895	1681
6207.9900 S	1213	328	11148	499	6401.1090 P	3045	542	25295	4712
6208.2100 S	16247	576	66808	2733	6401.9210 P	21363	2224	177904	15773
6208.2200 S	35978	2799	120481	8717	6401.9290 P	87009	5647	906910	48086
6208.9100 S	80141	2795	408752	15469	6402.1110 P	12550	2079	20024	3698
6208.9200 S	47425	1688	223051	6280	6402.1190 P	15966	2075	58601	7652
6208.9900 S	20030	470	68175	1807	6402.1910 P	7002	976	98395	6056
6209.1010 S	11901	541	20751	866	6402.1990 P	18381	1542	81896	6341
6209.2010 S	60884	1012	793984	6416	6402.2090 P	5606	322	9437	526
6209.2090 S	59373	2585	759590	23216	6402.3090 P	1699	363	13468	2083
6209.3090 S	33956	1415	152478	7426	6402.9110 P	2167	292	30499	2726
6209.9090 S	3299	233	21635	1141	6402.9190 P	19957	1446	159539	15815
6210.1010 S	9286	169	91949	2931	6402.9910 P	41079	2181	680564	29969
6210.1090 S	31683	829	287071	6838	6402.9990 P	68381	3706	636312	33555
6210.2000 S	10121	1424	37384	6559	6403.1100 P	20595	3528	58587	12088
6210.3000 S	2969	513	9892	1297					

TABELL 10 (FORTS.). INNFØRSEL. VIKTIGERE VARER GRUPPERT ETTER DET HARMONISERTE SYSTEM (HS)
 IMPORTS OF PRINCIPAL COMMODITIES ACCORDING TO THE HARMONIZED SYSTEM (HS)

VARENR.	1991				VARENR.	1991					
	OKTOBER	JANUAR-OKTOBER	OKTOBER	JANUAR-OKTOBER		OKTOBER	JANUAR-OKTOBER	OKTOBER	JANUAR-OKTOBER		
	MENGDE	VERDI	MENGDE	VERDI		MENGDE	VERDI	MENGDE	VERDI		
	TONN	1000 KR.	TONN	1000 KR.		TONN	1000 KR.	TONN	1000 KR.		
6403.1900	P	17381	4251	527227	63632	6907.9000	492	2404	3655	18287	
6403.2000	P	1169	195	80818	5774	6908.1000	282	1620	3306	19018	
6403.3000	P	2021	205	33525	2938	6908.9000	2261	12437	18160	96336	
6403.4000	P	16157	3757	113677	27604	6909.1100	1	107	147	4492	
6403.5100	P	58292	10843	504053	73849	6909.1900	61	1843	396	8968	
6403.5900	P	155678	17322	2229544	217261	6910.1001	118	3154	738	20449	
6403.9100	P	89014	16935	450219	84629	6910.1002	140	4368	1426	44877	
6403.9900	P	276216	37884	3759450	454187	6910.1009	79	2781	517	17006	
6404.1100	P	127536	11430	2125268	138290	6910.9000	12	311	107	3958	
6404.1900	P	139505	6663	2134578	73647	6911.1000	299	12916	2044	88565	
6404.2000	P	15943	700	181800	9227	6911.9000	17	995	129	7629	
6405.1010	P	1984	206	29086	2494	6912.0010	45	1551	409	12971	
6405.1090	P	17219	705	83250	4910	6912.0090	351	10929	2431	68876	
6405.2090	P	36475	876	262540	5526	6913.1000	69	3695	473	24038	
6405.9090	P	2422	217	49240	3169	6913.9000	427	13588	2890	75322	
6406.2000		16	974	131	8131	6914.1000	12	510	21	1292	
6406.9901		5	635	58	8101	6914.9000	122	2410	1573	20159	
6406.9902	P	3225	219	59039	1275	KAP.69		91400		664520	
6406.9909		13	934	117	7925						
KAP.64			142397		1389394	7001.0000	2571	980	19201	8240	
						7002.3900	18	219	116	1249	
6503.0000	S	8767	486	64760	3036	7003.1900	37	211	830	4392	
6504.0000	S	2542	118	90463	2106	7005.1000	1120	9459	7782	73449	
6505.9000	S	493200	8092	4060290	43733	7005.2100	85	751	533	5853	
6506.1000	S	47320	3418	383139	30142	7005.2900	4860	23639	35864	176392	
6506.9100	S	47923	158	923586	2859	7005.3000	85	859	365	4089	
6506.9200	S	2055	390	4745	1150	7006.0000	3	409	268	4338	
6506.9900	S	204637	1446	1917278	10985	7007.1100	35	1731	286	16482	
6507.0000		1	144	12	3331	7007.1900	57	1292	597	15380	
KAP.65			14368		98424	7007.2100	103	4958	734	33552	
						7007.2900	130	2763	1117	22736	
6601.1000	S	1089	87	111939	13369	7008.0000	209	2786	1789	23504	
6601.9100	S	42323	952	530234	8963	7009.1000	9	959	115	10421	
6601.9900	S	40363	823	342127	7012	7009.9100	200	1592	1547	13880	
KAP.66			2037		30934	7009.9200	80	3709	409	18225	
						7010.9001	159	520	2201	7027	
6701.0000		2	394	9	1235	7010.9002	33	209	569	2645	
6702.1000		33	2643	152	13526	7010.9005	75	1305	899	11859	
6702.9000		45	2997	270	20517	7010.9009	82	744	807	8789	
6704.1100		1	636	4	3847	7013.1010	16	370	30	1085	
6704.1900		0	224	2	1891	7013.1090	29	712	53	1952	
KAP.67			7040		42958	7013.2110	4	458	72	4193	
						7013.2190	33	1615	234	8270	
6801.0001		1143	1013	6789	6077	7013.2910	22	651	380	7929	
6801.0002		827	968	10248	10334	7013.2990	238	6195	1736	39128	
6802.2100		38	229	468	3200	7013.3110	14	828	76	3964	
6802.2300		8	61	321	2246	7013.3190	45	1624	248	8926	
6802.9100		61	558	692	9420	7013.3200	44	1213	220	5198	
6802.9200		4	235	38	751	7013.3910	20	992	147	4506	
6802.9300		58	359	692	4875	7013.3990	122	4803	872	26245	
6804.1091		14	258	62	1186	7013.9110	6	391	23	1799	
6804.1099		4	337	40	2278	7013.9190	7	477	32	1870	
6804.2100		13	2870	86	24048	7013.9990	125	3377	716	15487	
6804.2200		48	2997	382	22364	7014.0000	2	413	28	2304	
6804.2300		2	110	39	3006	7016.9090	44	329	533	6025	
6805.1000		27	1825	243	16189	7017.2000	3	357	40	2930	
6805.2000		35	2115	246	14550	7017.9000	32	2525	155	15936	
6805.3000		12	996	141	9623	7018.1000	1	302	8	1231	
6806.1000		412	6594	3147	43094	7018.2000	3	23	2372	8442	
6806.2000		53	155	2698	2993	7019.1000	80	1148	909	15045	
6806.9000		257	2964	2549	20198	7019.2000	119	6281	957	50079	
6807.1000		537	3548	3046	19103	7019.3100	206	3172	1273	22598	
6807.9000		57	324	572	2852	7019.3200	49	2133	329	15485	
6808.0000		102	362	1020	4730	7019.3900	71	1890	640	17063	
6809.1100		1192	2082	12775	22136	7019.9000	86	3478	671	28305	
6809.1900		480	1303	3122	9042	7020.0000	65	1748	637	17629	
6809.9000		61	922	677	6234	KAP.70		108264		813621	
6810.1102		1036	696	7967	5863						
6810.1109		283	276	3905	4483	7101.2200	TG	11	379	84	2995
6810.1901	V	28734	499	338869	4803	7102.3900	TG	0	2167	2	13153
6810.1902	V	1520	94	44525	2641	7103.9100	TG	0	185	4	4319
6810.1903		740	806	4805	5433	7103.9900	TG	195	214	3903	1273
6810.1909		518	794	6188	7702	7106.9100	TG	6148	4740	24985	21973
6810.2001		358	800	900	2331	7106.9200	TG	2352	1992	15957	13084
6810.2002		937	2009	2041	5007	7107.0000	TG	222	249	756	409
6810.9103		307	419	320	562	7108.1200	TG	147	6313	408	22830
6810.9106		1078	1211	8676	10304	7108.1300	TG	35	1897	261	10386
6810.9108		644	2232	3376	16636	7110.1100	TG	15	258	114	8079
6810.9901	S	672137	2679	3287021	14152	7110.1900	TG	5	390	31	2351
6810.9908		446	1557	3192	9856	7110.2100	TG	153	291	550	8778
6811.2000		65	325	421	2073	7110.2900	TG	321	377	440	6907
6813.1000		39	2693	447	28399	7110.3100	TG	1	11	19	9468
6813.9000		11	446	59	2194	7112.1000	TG	50	3172	712	33491
6814.1000		8	1984	52	11189	7112.2000	TG	176	9108	883	57839
6815.1000		92	3160	624	19490	7112.9000	TG	1344	968	23559	23017
6815.9900		20	1308	642	13597	7113.1100	TG	1070	6277	9203	49164
KAP.68			58449		441290	7113.1900	TG	270	19926	1599	108830
						7113.2000	TG	129	309	1159	3201
6901.0000		90	500	1222	4895	7114.1109	TG	206	983	784	3857
6902.1000		377	2498	1925	11871	7114.1900	TG	6	202	96	1360
6902.2000		312	1432	3166	18243	7115.9000	TG	391	306	921	3056
6902.9000		428	1680	6172	34015	7116.1000	TG	9	203	217	1963
6903.1000		6	142	74	2376	7116.2000	TG	109	275	4109	2056
6903.2000		43	618	585	4613	7117.1900		9	4692	72	39666
6903.9000		158	1792	668	10577	7117.9000		8	3660	76	34659
6904.1000	S	274497	707	2219491	5343	7118.1000		0	118	1	3652
6905.1001	S	160257	984	1295229	7155	7118.9000		0	29	0	2153
6905.1002	S	524418	4046	3005786	22557	KAP.71		70607		502736	
6905.9000		190	866	1006	3671						
6907.1000		23	198	485	2922	7201.1000	1082	1621	4277	6481	

TABELL 10 (FORTS.). INNFØRSEL. VIKTIGERE VARER GRUPPERT ETTER DET HARMONISERTE SYSTEM (HS)
 IMPORTS OF PRINCIPAL COMMODITIES ACCORDING TO THE HARMONIZED SYSTEM (HS)

VARENR.	OKTOBER 1991		JANUAR-OKTOBER 1991		VARENR.	OKTOBER 1991		JANUAR-OKTOBER 1991	
	MENGDE	VERDI	MENGDE	VERDI		MENGDE	VERDI	MENGDE	VERDI
	TONN	1000 KR.	TONN	1000 KR.		TONN	1000 KR.	TONN	1000 KR.
7201.2000	569	800	569	800	7216.4010	190	613	764	2788
7202.1100	998	2460	5708	13622	7216.4090	1065	3591	9049	32480
7202.2100	494	1528	4073	13626	7216.5090	616	3002	5530	23757
7202.2900	11	171	831	2573	7216.6010	81	338	783	4767
7202.4900	57	326	387	2550	7216.6090	173	989	2103	12251
7202.9900	52	428	580	3464	7216.9090	1821	16566	12316	117506
7203.1000	7491	1925	9651	2346	7217.1100	178	951	1939	9491
7204.2900	304	471	1376	4396	7217.1200	112	811	982	6317
7204.4900	4855	2921	64172	40998	7217.1300	143	2916	786	13727
7205.1000	178	703	1441	5977	7217.1900	94	630	339	2417
7205.2900	60	212	270	1632	7217.2100	114	760	803	4950
7206.9000	4	36	2174	5595	7217.2200	642	3732	6026	38780
7207.1100	7618	14042	111401	202549	7217.3900	29	229	1471	5345
7207.1900	41	492	287	3458	7219.1100	3	101	228	4707
7208.1100	30	110	3291	13642	7219.1200	11	190	126	2811
7208.1200	129	540	681	2546	7219.2100	165	4184	2838	64390
7208.1300	245	756	3096	7988	7219.2200	250	4504	2003	40530
7208.1400	778	2183	22852	55573	7219.2300	15	408	323	6595
7208.2100	-	-	4890	17654	7219.2400	7	163	212	4070
7208.2200	148	622	6033	18363	7219.3100	58	890	308	5373
7208.2300	1932	4247	10921	24930	7219.3200	104	1894	988	17345
7208.2400	12783	29462	94662	222499	7219.3300	180	2733	2918	47383
7208.3200	1531	7342	18267	67600	7219.3400	56	981	1354	24421
7208.3300	381	1368	8356	30037	7219.9000	98	1697	1190	25907
7208.3400	146	463	2033	6677	7220.1100	15	416	313	7559
7208.3500	72	226	395	1942	7220.1200	10	219	81	2617
7208.4200	6413	23503	57722	193456	7220.2000	38	879	662	12141
7208.4300	4926	15119	47788	144852	7220.9000	12	294	219	5243
7208.4400	821	2403	6726	20898	7222.1000	72	1390	396	8250
7208.4500	117	408	729	2860	7222.2000	14	339	380	8258
7208.9000	384	1698	3233	15191	7222.3000	127	2975	902	20539
7209.1200	444	1880	6479	27289	7222.4010	47	516	278	5793
7209.1300	184	561	2213	7249	7222.4090	30	899	152	4211
7209.2100	363	1117	4998	16873	7223.0000	16	678	191	7712
7209.2200	2123	6260	19385	60509	7224.9010	48	243	102	974
7209.2300	1989	6970	19548	66282	7224.9090	73	407	212	1146
7209.2400	781	3111	4027	16242	7225.1000	295	3766	940	10552
7209.3100	30	224	852	4055	7225.3000	228	870	2048	7739
7209.3200	231	912	2926	11393	7225.4000	355	2338	2830	14914
7209.3300	68	306	792	3388	7225.5000	-	-	222	2130
7209.4100	619	2497	1337	6057	7225.9000	132	680	277	2160
7209.4200	257	875	2824	10248	7226.1000	525	7015	4084	54402
7209.4300	24	80	713	2717	7226.2000	35	385	66	646
7209.9000	7	53	993	5121	7226.9100	17	166	3037	12618
7210.1100	1	4	1056	4076	7226.9200	59	709	282	3508
7210.1200	162	1175	1945	14052	7226.9900	24	191	625	8703
7210.3100	129	690	1516	7110	7227.9000	248	970	1794	7690
7210.3900	598	2440	8668	36483	7228.3000	1316	5884	12420	52671
7210.4100	286	1770	2483	15938	7228.4000	12	161	183	2063
7210.4900	2194	9723	23861	111320	7228.5000	119	835	928	6461
7210.6000	349	1489	3732	16896	7228.6000	23	328	316	4154
7210.7000	2283	18412	16070	133071	7228.7000	119	572	1822	9346
7210.9000	101	733	434	4914	7228.8010	56	988	399	7536
7211.1200	40	167	641	3450	7228.8090	36	783	425	7372
7211.1900	304	779	3699	12590	7229.9000	127	1033	1349	10306
7211.2100	110	353	2088	6749	KAP. 72	-	-	-	-
7211.2200	707	2297	5119	17324	7301.1000	908	4317	5855	26504
7211.2900	1399	3387	10932	30058	7302.1000	224	1552	5225	27039
7211.3000	114	619	1207	7720	7302.4000	6	323	114	2333
7211.4100	267	911	1288	5728	7302.9000	36	560	515	8843
7211.4900	143	700	377	2762	7303.0010	55	685	510	4099
7211.9000	42	554	342	3692	7303.0090	1530	7488	9447	46340
7212.2100	34	374	479	2764	7304.1000	415	4327	7766	81981
7212.2900	56	317	787	6156	7304.2010	2714	28793	27959	265638
7212.3000	772	4259	5896	33891	7304.2090	4432	46335	38010	417332
7212.4000	143	973	1552	10836	7304.3110	319	3515	3119	29251
7212.5000	52	298	359	4142	7304.3190	126	957	748	11407
7212.6000	180	1001	911	5269	7304.3910	486	3587	5769	44975
7213.1020	130	349	235	953	7304.3990	241	1583	1465	12524
7213.1090	143	487	548	1595	7304.4110	60	1987	336	9665
7213.3110	248	540	4915	11329	7304.4190	13	711	109	7054
7213.3190	3462	7707	25599	58891	7304.4910	62	3315	641	28032
7213.4190	1654	3416	3255	7258	7304.4990	4	320	77	5672
7213.5000	90	250	284	1354	7304.5110	88	562	277	2468
7214.1020	90	377	1336	5992	7304.5190	1	43	114	2034
7214.1090	59	597	283	2067	7304.5910	205	1511	1131	15755
7214.2010	131	308	3989	11259	7304.5990	22	186	219	2556
7214.2020	1432	3477	15788	39383	7304.9010	10	248	450	5447
7214.2090	361	936	3800	10999	7304.9090	47	955	728	9127
7214.4010	2013	6179	15803	51175	7305.1100	11	217	2237	11973
7214.4090	1086	3515	10196	34500	7305.1200	4	40	1141	18134
7214.5090	190	962	878	4296	7305.1900	10	257	259	3906
7215.1010	62	340	656	3859	7305.2000	-	-	1434	9495
7215.1090	104	559	2626	9931	7305.3110	564	3663	6281	54520
7215.2010	81	499	806	5017	7305.3190	114	906	771	8935
7215.2090	274	1276	1039	5424	7305.3910	1175	10451	4776	30260
7215.3010	47	327	799	4479	7305.3990	8	67	1009	7601
7215.3090	73	382	373	2023	7305.9090	98	679	320	4320
7215.9010	56	304	120	935	7306.1000	34	1066	523	19535
7215.9020	29	132	449	2608	7306.2000	12	135	2790	30123
7215.9090	43	584	488	5067	7306.3011	41	300	202	1707
7216.1090	417	2338	2177	10911	7306.3012	183	1253	899	5886
7216.2190	759	2747	8298	27535	7306.3019	527	2959	4298	26291
7216.2290	167	484	1043	3472	7306.3090	784	5309	6194	40677
7216.3110	44	144	672	2188	7306.4010	101	3295	1501	40418
7216.3190	626	2115	7795	24796	7306.4090	113	3160	1134	38173
7216.3210	28	256	326	3054	7306.5010	48	367	1400	10068
7216.3290	965	3475	6024	21099	7306.5090	5	163	638	5335
7216.3310	115	417	499	1936	7306.6010	1085	5916	11802	62290
7216.3390	1702	6048	15319	56199					

TABELL 10 (FORTS.). INNFØRSEL. VIKTIGERE VARER GRUPPERT ETTER DET HARMONISERTE SYSTEM (HS)
IMPORTS OF PRINCIPAL COMMODITIES ACCORDING TO THE HARMONIZED SYSTEM (HS)

VARENR.	OKTOBER 1991		JANUAR-OKTOBER 1991		VARENR.	OKTOBER 1991		JANUAR-OKTOBER 1991	
	MENGDE	VERDI	MENGDE	VERDI		MENGDE	VERDI	MENGDE	VERDI
	TONN	1000 KR.	TONN	1000 KR.		TONN	1000 KR.	TONN	1000 KR.
7306.6090	421	2624	4403	28593	7325.1000	599	9858	3943	73274
7306.9020	18	328	151	1844	7325.9100	1175	6334	3458	16826
7306.9090	210	2490	2077	26344	7325.9900	48	1604	1283	37776
7307.1100	107	2422	1036	19308	7326.1100	85	460	2315	12037
7307.1901	21	941	192	7112	7326.1900	165	1973	854	19774
7307.1909	58	3548	532	31323	7326.2000	200	3796	1775	33077
7307.2100	98	3739	805	47361	7326.9000	1226	36808	11393	364198
7307.2200	18	2882	203	27220	KAP.75		563459		6480608
7307.2300	14	1589	253	26751					
7307.2900	116	9246	1686	122551	7403.2100	137	1673	1050	13958
7307.9100	132	3953	1343	34929	7403.2200	73	1357	283	5840
7307.9200	15	997	610	35068	7403.2900	72	1720	782	16806
7307.9300	101	2399	613	16779	7404.0000	267	2489	4516	42280
7307.9900	325	18822	3095	161511	7407.1010	3	88	124	2936
7308.1000	63	948	284	13703	7407.1090	151	2977	796	18049
7308.2000	23	290	439	8485	7407.2110	2	124	101	2952
7308.3009	143	4277	1188	37142	7407.2190	86	1418	767	13912
7308.4000	252	3105	2168	33061	7407.2990	42	785	79	1933
7308.9001	59	636	444	3821	7408.1100	1041	20370	7395	126672
7308.9002	1061	63262	28089	1868684	7408.1900	530	10289	4019	77471
7308.9003	408	3550	2626	25770	7408.2100	10	291	71	2049
7308.9005	69	2016	1240	32168	7408.2900	3	161	133	4417
7308.9007	338	4496	3850	59050	7409.1100	71	1806	560	14254
7308.9008	2266	47557	22492	383834	7409.1900	118	2426	578	13191
7309.0000	149	4504	1720	87061	7409.2100	19	503	186	5335
7310.1000	365	2745	2291	17568	7409.2900	19	492	235	6221
7310.2100	268	4664	1708	31092	7409.4000	8	340	326	11090
7310.2900	238	5276	2041	42747	7410.1100	6	434	103	7320
7311.0010	34	791	731	22365	7411.1001	10	203	78	2133
7311.0090	297	7136	2025	48385	7411.1009	210	6889	1875	60435
7312.1001	967	11328	8805	128098	7411.2100	40	1369	303	9569
7312.1002	483	4074	7205	84708	7411.2200	4	384	57	4433
7312.9000	373	3668	3318	32810	7411.2900	31	1381	270	10650
7313.0000	42	343	457	4058	7412.1000	3	287	54	5169
7314.1100	5	637	84	7546	7412.2000	35	3558	320	32832
7314.1900	10	293	195	4805	7413.0000	52	1613	610	13807
7314.2000	122	584	804	4021	7415.2900	4	281	20	2046
7314.3000	278	1355	1862	9798	7415.3200	6	651	39	3724
7314.4100	57	712	974	8487	7415.3900	6	405	25	2446
7314.4200	4	41	169	2239	7418.1000	32	2475	140	11122
7314.4900	77	1785	1010	13271	7418.2000	4	295	49	4687
7314.5000	90	836	548	4919	7419.9100	5	318	137	5489
7315.1100	10	521	344	11831	7419.9900	91	6271	582	39124
7315.1200	24	872	270	10092	KAP.74		77398		610321
7315.2000	69	1679	199	4636					
7315.8100	33	343	532	4187	7501.1000	15476	461246	107354	3015724
7315.8200	45	822	1060	12095	7501.2000	250	8198	805	36126
7315.8900	139	12547	1508	36576	7502.2000	5	337	31	2205
7315.9000	35	1812	312	10831	7504.0000	1	208	5	1097
7316.0000	150	1686	1269	13161	7505.1200	1	203	42	8089
7317.0011	126	1840	1023	14297	7505.2200	2	223	29	3217
7317.0012	22	222	129	1517	7506.2000	3	368	31	3674
7317.0019	47	658	377	6291	7507.1200	0	36	19	3176
7317.0091	131	1492	1001	11342	7507.2000	0	449	3	2162
7317.0092	123	2269	1124	21016	7508.0000	1	216	10	3932
7317.0094	12	233	160	3341	KAP.75		471598		3081363
7317.0099	80	1191	730	11567					
7318.1200	15	463	179	5090	7601.1000	3845	35894	59644	557623
7318.1300	9	273	102	2269	7601.2000	1138	14341	11787	141672
7318.1400	43	2030	390	17804	7602.0000	1668	12534	24619	204243
7318.1500	857	21410	6284	192296	7603.1000	10	296	122	2277
7318.1600	63	3573	606	20592	7604.1000	73	1498	1333	24278
7318.1900	76	2234	897	24822	7604.2100	106	4088	1036	39048
7318.2100	8	371	132	3990	7604.2900	584	18510	4006	124642
7318.2200	31	1050	234	10096	7605.1100	319	3174	2290	27224
7318.2300	23	654	255	7284	7605.2100	326	4519	826	24410
7318.2400	1	139	37	2647	7605.2900	61	817	308	6550
7318.2900	58	3266	516	25807	7606.1110	15	409	1506	18436
7320.1000	46	1503	456	12802	7606.1190	204	4154	1817	35035
7320.2001	102	1643	718	13612	7606.1210	144	3670	1217	32192
7320.2009	110	4123	617	23619	7606.1290	715	11930	5705	105243
7320.9000	83	2687	610	23609	7606.9100	42	598	319	7908
7321.1100 S	3941	1193	36594	11136	7606.9200	57	1158	643	18632
7321.1200 S	71	28	10232	2320	7607.1100	68	1908	769	21106
7321.1300 S	576	687	262627	19461	7607.1900	52	2527	552	25479
7321.8100 S	2662	985	8001	5790	7607.2000	234	8418	2019	82678
7321.8201 S	846	1067	8837	2033	7608.1000	65	1861	461	13772
7321.8209 S	259	640	7720	6565	7608.2000	132	3770	880	25486
7321.8300 S	2734	6430	24463	25475	7609.0000	6	336	79	4778
7321.9000	50	1702	288	11164	7610.1001	1	58	47	2591
7322.1900	24	873	284	8775	7610.1009	43	2810	395	24346
7322.9000	11	2082	91	12767	7610.9002	39	1748	346	16018
7323.9100	33	508	123	2417	7610.9004	34	1382	291	9866
7323.9310	4	292	19	1452	7610.9009	178	8262	1563	66885
7323.9321	64	3444	286	13675	7611.0000	43	2636	241	9884
7323.9329	20	1125	108	7379	7612.1000	11	639	71	3748
7323.9330	2	103	84	3273	7612.9002	35	1796	271	13552
7323.9390	18	1037	119	6616	7612.9003	35	1384	250	9620
7323.9910	8	494	57	2914	7612.9009	54	2710	592	28743
7323.9920	7	491	24	1383	7613.0000	10	487	65	3835
7323.9930	22	806	182	5795	7614.9000	45	1388	282	9343
7323.9990	39	1517	418	15062	7615.1001	32	1813	352	16791
7324.1000	56	3568	317	21223	7615.1009	24	1509	152	8254
7324.2100	24	820	180	5568	7615.2000	50	2436	226	15282
7324.2900	25	1408	253	12057	7616.1000	18	967	97	6262
7324.9020	9	896	97	6916	7616.9000	186	12282	2076	124137
7324.9030	9	442	58	3040	KAP.76		180839		1913955
7324.9040	4	515	16	2173					
7324.9050	24	1327	303	12432	7801.1000	106	448	1250	5799
7324.9090	24	2001	222	14930	7801.9900	0	4	524	2387

TABELL 10 (FORTS.). INNFØRSEL. VIKTIGERE VARER GRUPPERT ETTER DET HARMONISERTE SYSTEM (HS)
IMPORTS OF PRINCIPAL COMMODITIES ACCORDING TO THE HARMONIZED SYSTEM (HS)

VARENR.	OKTOBER 1991		JANUAR-OKTOBER 1991		VARENR.	OKTOBER 1991		JANUAR-OKTOBER 1991	
	MENGDE	VERDI	MENGDE	VERDI		MENGDE	VERDI	MENGDE	VERDI
	TONN	1000 KR.	TONN	1000 KR.		TONN	1000 KR.	TONN	1000 KR.
7804.1900	69	475	504	3417	8215.9999	4	274	40	2892
7806.0000	11	306	98	2820	KAP.82		98104		832454
KAP.78		1328		17313					
7901.1100	100	753	108	997	8301.1000	7	538	74	5602
7902.0000	169	788	5182	30707	8301.2000	3	437	44	4769
7904.0000	17	252	440	4458	8301.3000	1	251	10	1940
7905.0000	43	534	253	3029	8301.4001	17	1379	106	8457
7907.1000	22	232	76	1043	8301.4009	19	2617	241	30240
7907.9000	26	1214	125	5172	8301.5000	2	117	75	3597
KAP.79		4031		48934	8301.6000	12	1899	130	17849
8001.1000	53	2145	357	13887	8301.7000	3	402	35	4567
8001.2000	8	318	64	2480	8302.1001	29	2024	284	16790
8003.0000	8	310	44	1876	8302.1009	43	2452	322	17660
8004.0000	5	285	38	2024	8302.2000	12	473	114	4746
KAP.80		3249		23413	8302.3000	24	2061	321	23030
8101.9300	0	1054	1	4836	8302.4100	133	6423	1400	63283
8104.1100	131	1967	1076	17115	8302.4200	83	4211	687	35100
8104.1900	-	-	220	3583	8302.4900	175	9678	1268	72765
8108.1000	22	317	33	527	8302.5000	13	520	77	3363
8108.9000	10	1879	127	28258	8302.6000	20	2394	130	20755
8109.1000	4	634	11	2272	8303.0000	112	2457	1091	22369
8111.0000	162	2426	1164	17009	8304.0000	25	1063	233	8733
8113.0000	14	1403	39	4562	8305.1000	72	2282	544	16640
KAP.81		10520		86646	8305.1000	17	612	133	4950
8201.4000	S 16087	339	74614	1792	8305.2000	10	422	61	3074
8201.5000	S 1103	42	87117	2401	8305.9000	8	704	44	3106
8201.6000	S 435	47	53360	2794	8306.1000	8	571	79	5399
8201.9009	S 19953	437	233107	3954	8306.2100	71	4483	361	23004
8202.1001	30	1592	204	11227	8306.2900	99	3018	867	22605
8202.1009	6	316	82	3112	8306.3000	15	1424	210	12906
8202.2001	5	616	30	2864	8307.1000	2	620	43	5258
8202.2002	2	413	23	3129	8307.9000	2	292	32	3115
8202.2009	2	282	17	2790	8308.1000	3	292	32	3115
8202.3101	8	810	33	4248	8308.2000	16	1239	156	9001
8202.3109	6	607	64	6610	8308.9000	11	507	102	5627
8202.3200	4	1131	34	7342	8309.1000	8	140	202	3631
8202.4000	10	1117	47	5539	8309.9000	117	4448	1406	51751
8202.9100	4	505	25	3783	8310.0000	11	2013	119	19139
8202.9909	4	632	35	5281	8311.1000	572	10436	3788	73511
8203.1000	6	656	48	4834	8311.2000	59	1474	700	18276
8203.2001	4	397	32	3745	8311.3000	47	1232	364	8721
8203.2002	1	219	38	2256	8311.9000	153	1464	985	12887
8203.2003	3	458	37	4618	KAP.83		78776		668213
8203.2009	15	2297	147	17739	8402.1200	S 4	139	11	5926
8203.3000	3	222	21	1607	8402.1900	S 16	310	102	5787
8203.4000	13	868	55	5147	8402.9090	S 2	473	32	6564
8204.1100	47	2056	229	17334	8403.1001	S 120	436	739	3600
8204.1200	15	1124	105	8490	8403.1009	S 76	689	379	4216
8204.2000	22	1761	225	15365	8403.9000	S 3	99	149	6695
8205.1000	3	262	28	2938	8405.1000	S 2	49	74	19967
8205.2000	17	978	235	8782	8405.9000	S 0	91	32	3545
8205.3000	9	713	57	5157	8406.9000	S 18	777	46	15478
8205.4000	13	979	108	7845	8407.1000	S 11	393	161	4534
8205.5100	27	1833	148	11333	8407.2101	S 331	1230	12305	53950
8205.5900	88	7155	771	57234	8407.2102	S 53	582	1545	21209
8205.7000	62	1550	322	8808	8407.2900	S 15	3522	214	7153
8205.9000	5	1134	90	6290	8407.3100	S 301	793	1868	3778
8206.0000	20	1333	258	23650	8407.3200	S 9	212	549	2202
8207.1101	19	7194	230	79752	8407.3300	S 107	934	187	2223
8207.1109	39	3069	222	21168	8407.3400	S 323	2119	2961	17023
8207.1201	12	8789	86	78358	8407.9000	S 4318	2550	20746	22064
8207.1209	7	2725	100	25852	8408.1001	S 21	240	136	2435
8207.2000	10	1558	72	13386	8408.1002	S 38	1307	425	13102
8207.3000	11	2274	145	21525	8408.1003	S 37	1577	326	13475
8207.4000	4	1662	35	12625	8408.1004	S 24	5610	251	37846
8207.5001	14	2233	105	20470	8408.1005	S 12	11004	145	72404
8207.5009	22	2858	92	18550	8408.1009	S 3	232	52	192664
8207.6000	2	354	6	2272	8408.2000	S 153	3737	1502	27780
8207.7000	8	2756	51	23039	8408.9000	S 157	4813	1338	63194
8207.8001	1	714	6	6178	8409.1000	S 0	266	1	1912
8207.8009	1	275	7	2021	8409.9100	S 55	8503	772	95239
8207.9009	19	3226	174	26598	8409.9900	S 536	31340	5376	348914
8208.1000	2	296	19	3453	8410.1200	S 6	10	11	2780
8208.2000	4	817	25	5872	8410.1300	S 2	-	12	2752
8208.3000	1	485	7	3133	8410.9000	S -	195	70	12640
8208.4000	4	334	34	2626	8411.1100	S -	-	2	6958
8208.9000	5	1192	42	8485	8411.1200	S -	-	4	17009
8209.0001	2	2122	30	22001	8411.2100	S -	-	55	13311
8209.0009	1	1860	19	16407	8411.2200	S 1	4443	27	130308
8210.0000	4	269	35	2525	8411.8110	S 1	2	10	4891
8211.1000	2	185	71	4735	8411.8190	S -	-	11	77067
8211.9100	5	607	42	5603	8411.9100	S 25	22077	227	210117
8211.9201	4	509	56	6799	8411.9910	S 0	3218	5	35583
8211.9209	15	2034	112	14823	8411.9990	S 17	4231	122	74585
8211.9300	6	1211	56	8600	8412.2100	S 1270	3466	20482	32085
8211.9400	3	326	20	2253	8412.2900	S 1074	6952	16474	58471
8212.1000	S 731359	1515	3914618	9345	8412.3100	S 3959	2481	27769	19175
8212.2000	S 724872	1342	8776435	14980	8412.3900	S 149	395	2826	5594
8213.0000	8	1292	87	12784	8412.8000	S 90	263	2189	2973
8214.2000	2	437	22	3865	8412.9010	S 45	3912	419	40484
8214.9000	1	157	24	2660	8412.9090	S 6	1063	70	12569
8215.2010	41	2193	216	15902	8413.1100	S 583	6239	4260	35113
8215.2090	8	887	50	3730	8413.1900	S 872	2448	6858	15019
8215.9100	5	523	21	2641	8413.2000	S 20168	611	266402	5882
8215.9911	8	787	75	8602	8413.3000	S 11044	4094	105362	43325
8215.9919	9	777	41	3523	8413.5000	S 771	3644	17202	54699
					8413.6000	S 6283	7737	60368	86398
					8413.7000	S 2813	9171	24037	74661
					8413.8100	S 5979	14765	64321	134543
					8413.9100	S 167	27072	1126	192247

TABELL 10 (FORTS.). INNFØRSEL. VIKTIGERE VARER GRUPPET ETTER DET HARMONISERTE SYSTEM (HS)
 IMPORTS OF PRINCIPAL COMMODITIES ACCORDING TO THE HARMONIZED SYSTEM (HS)

VARENR.	1991				VARENR.	1991					
	OKTOBER		JANUAR-OKTOBER			OKTOBER		JANUAR-OKTOBER			
	MENGDE	VERDI	MENGDE	VERDI		MENGDE	VERDI	MENGDE	VERDI		
	TONN	1000 KR.	TONN	1000 KR.		TONN	1000 KR.	TONN	1000 KR.		
8414.1000	S	215	3402	4193	23920	8425.4200	S	3232	1700	33601	14034
8414.2000	S	5420	141	151049	2809	8425.4900	S	1281	1331	16333	20101
8414.3001	S	2121	1676	22158	24298	8426.1100	S	10	1608	40	17852
8414.3009	S	837	3671	17349	73814	8426.1210	S	1	436	12	3864
8414.4000	S	770	2523	4140	76236	8426.1900	S	23	2731	251	55394
8414.5100	S	2773	815	61319	17669	8426.2000	S	7	10522	34	35867
8414.5900	S	18560	8724	146864	75464	8426.4100	S	1	1142	23	18668
8414.6000	S	3039	2362	36948	24673	8426.4900	S	28	2281	76	6937
8414.8001	S	17	3264	353	42572	8426.9100	S	17	1134	330	22370
8414.8009	S	3012	24598	25714	114650	8426.9900	S	92	1705	1054	24591
8414.9000	S	88	13327	1102	167574	8427.1010	S	127	10613	1061	93719
8415.1009	S	346	2114	5072	18917	8427.1090	S	1	4	191	7584
8415.8101	S	4	266	32	1677	8427.2010	S	44	8195	451	73875
8415.8109	S	167	2425	1856	22359	8427.2090	S	107	2511	337	7975
8415.8209	S	395	4196	6352	57608	8427.9000	S	1314	2224	6053	16989
8415.8300	S	929	3126	10716	30230	8428.1001	S	43	3193	591	43617
8415.9001	S	0	3	40	2133	8428.1002	S	6	554	91	11617
8415.9009	S	71	5361	930	60783	8428.1009	S	104	979	555	26809
8416.1000	S	474	2123	4491	10926	8428.2000	S	18	2433	247	15175
8416.2000	S	19	23	1465	7920	8428.3300	S	31	1650	1097	44877
8416.9000	S	4	793	54	9333	8428.3900	S	111	1680	2795	66866
8417.1000	S	94	752	237	8569	8428.4000	S	-	-	28	9647
8417.8000	S	49	340	190	11195	8428.6000	S	1	338	26	3572
8417.9000	S	38	2889	626	32512	8428.9091	S	53	680	415	8372
8418.1001	S	6195	12966	38118	85680	8428.9099	S	3585	10254	20320	116973
8418.2101	S	5464	9243	65458	96602	8429.1100	S	5	721	12	4554
8418.2201	S	169	268	831	1150	8429.1900	S	1	1746	4	3172
8418.2209	S	219	312	3575	5566	8429.2000	S	1	9	28	13241
8418.2909	S	88	492	3947	6564	8429.4000	S	1	134	53	14070
8418.3001	S	1068	1674	11087	17778	8429.5101	S	-	-	20	8022
8418.3009	S	6163	9533	30814	47257	8429.5102	S	20	7468	159	92606
8418.4001	S	2163	3572	14342	23147	8429.5201	S	8	3927	163	82736
8418.4009	S	75	244	1182	2881	8429.5202	S	-	-	63	32050
8418.5001	S	390	1973	3382	18139	8429.5911	S	1	506	127	31884
8418.5009	S	1828	7711	19578	91706	8429.5919	S	33	12327	265	96140
8418.6101	S	11	422	45	3862	8429.5990	S	1	11	19	3505
8418.6109	S	109	1353	1128	21520	8430.1020	S	2	224	7	947
8418.6901	S	57	2128	300	11254	8430.2009	S	44	1247	123	3367
8418.6909	S	553	8229	7517	85554	8430.3100	S	-	-	5	31381
8418.9109	S	8	703	137	18005	8430.3900	S	-	-	66	7974
8418.9901	S	2	193	32	2243	8430.4100	S	2	2262	42	27413
8418.9909	S	101	5046	1192	62982	8430.4900	S	27	2013	180	13979
8419.2000	S	68	533	729	12051	8430.5000	S	1	103	41	5893
8419.3100	S	10	693	486	6255	8430.6100	S	18	101	128	2836
8419.3200	S	13	1752	62	12925	8430.6900	S	19	1133	198	11511
8419.3900	S	171	1904	2181	34006	8431.1000	S	34	2188	305	26458
8419.4000	S	9	743	481	7791	8431.2010	S	205	6716	1202	60227
8419.5000	S	3826	8431	19990	113090	8431.2090	S	27	1421	161	9091
8419.6000	S	70	387	724	14046	8431.3190	S	85	7532	1619	105630
8419.8100	S	1811	5561	7898	40106	8431.3990	S	252	15576	1742	105543
8419.8900	S	2933	5962	15657	65990	8431.4120	S	64	1838	257	18095
8419.9000	S	75	7766	890	74810	8431.4190	S	137	10737	1033	62098
8420.1000	S	4	5704	158	6837	8431.4300	S	757	101535	7117	849468
8420.9100	S	30	1884	225	15352	8431.4910	S	1	156	27	3316
8420.9900	S	2	191	55	9675	8431.4920	S	122	5791	935	50033
8421.1200	S	658	1447	4977	11351	8431.4930	S	779	16507	1545	50382
8421.1910	S	68	3911	921	31383	8431.4940	S	20	529	207	5921
8421.1990	S	357	2165	3749	41557	8431.4990	S	121	11948	796	64216
8421.2100	S	3116	5595	71815	52682	8432.1000	S	24	376	314	3812
8421.2200	S	1501	125	3411	3040	8432.2100	S	41	214	365	4583
8421.2300	S	173288	4962	1654384	50710	8432.2901	S	5	36	382	4243
8421.2900	S	28502	4761	291033	76466	8432.2902	S	6	62	5813	7779
8421.3100	S	34779	1519	387541	16546	8432.2909	S	189	524	2387	22113
8421.3900	S	61297	8504	473439	73734	8432.3009	S	9	274	1939	16168
8421.9110	S	10	2585	54	17925	8432.4001	S	37	275	490	5697
8421.9190	S	4	1089	80	16855	8432.4002	S	16	141	1072	9101
8421.9900	S	90	10926	1431	127377	8432.8000	S	130	699	7253	21069
8422.1100	S	6211	15979	44485	111217	8432.9000	S	42	1572	1253	42681
8422.1900	S	278	3168	2553	32823	8433.1100	S	74	214	66973	113919
8422.2000	S	4	220	170	14072	8433.1901	S	-	-	27863	11673
8422.3001	S	46	2848	339	20898	8433.1909	S	8	52	5691	6856
8422.3009	S	740	14204	2001	54396	8433.2000	S	44	852	2501	24460
8422.4000	S	135	20447	1792	167217	8433.3001	S	2	18	301	5571
8422.9000	S	16	6486	339	74641	8433.3002	S	-	-	268	3585
8423.1001	S	10068	810	59870	4978	8433.3009	S	29	310	510	7687
8423.1002	S	8105	613	70923	4510	8433.4000	S	6	55	471	20986
8423.2000	S	3	108	123	7242	8433.5100	S	8	1813	216	48193
8423.3000	S	12	1273	201	5608	8433.5300	S	2	17	42	2060
8423.8100	S	1206	1399	15634	11870	8433.5900	S	18	183	557	8004
8423.8200	S	512	913	2478	9301	8433.6000	S	10	375	225	4909
8423.8900	S	273	991	2142	10357	8433.9010	S	6	483	189	10947
8423.9000	S	24	2036	233	17295	8433.9090	S	22	1916	420	28404
8424.1001	S	9	51	48925	13660	8434.2000	S	2	402	49	16575
8424.1009	S	37779	8526	882402	218968	8434.9010	S	7	932	259	16871
8424.2001	S	537	638	8179	4598	8434.9020	S	180	8002	1408	74461
8424.2009	S	14842	1094	306660	11303	8436.1000	S	13	149	1334	4434
8424.3001	S	714	1805	29261	49646	8436.2900	S	6	99	419	3487
8424.3009	S	284	681	2861	9448	8436.8000	S	448	1764	6566	25634
8424.8100	S	3732	603	107582	27555	8436.9100	S	2	138	98	3707
8424.8900	S	92592	10090	201428	39537	8436.9900	S	31	1490	348	16314
8424.9010	S	5	513	105	9851	8437.1000	S	5	991	32	3717
8424.9020	S	9	1140	204	12207	8437.8000	S	28	9576	173	18464
8424.9030	S	22	1674	289	17990	8437.9000	S	10	1371	405	29013
8424.9090	S	43	4046	330	43577	8438.1000	S	50	2630	494	15866
8425.1101	S	284	278	1146	3789	8438.2000	S	12	1778	104	5741
8425.1109	S	109	266	4830	6907	8438.3000	S	-	-	2	2302
8425.1900	S	4854	1703	23222	12982	8438.4000	S	1	3110	41	29564
8425.3100	S	120	3213	817	16320	8438.5000	S	96	5042	632	39753
8425.3900	S	593	5680	10880	43355	8438.6000	S	43	742	639	5956
8425.4100	S	55	1035	383	6508	8438.8001	S	17	9293	72	38443

TABELL 10 (FORTS.). INNFØRSEL. VIKTIGERE VARER GRUPPERT ETTER DET HARMONISERTE SYSTEM (HS)
 IMPORTS OF PRINCIPAL COMMODITIES ACCORDING TO THE HARMONIZED SYSTEM (HS)

VARENR.	OKTOBER 1991		JANUAR-OKTOBER 1991		VARENR.	OKTOBER 1991		JANUAR-OKTOBER 1991	
	MENGDE	VERDI	MENGDE	VERDI		MENGDE	VERDI	MENGDE	VERDI
	TONN	1000 KR.	TONN	1000 KR.		TONN	1000 KR.	TONN	1000 KR.
8438.8005 S	65	5754	397	33438	8463.9000 S	19	1623	1254	13522
8438.8009 S	309	2314	1476	31714	8464.1000 S	24	123	181	9403
8438.9000 S	40	5179	326	69267	8464.2000 S	124	402	2103	4761
8439.1000 S	-	-	22	11737	8464.9000 S	37	1615	410	15202
8439.2000 S	1	242	8	3183	8465.1000 S	9	1261	318	16025
8439.3000 S	116	1220	472	3362	8465.9100 S	1320	3839	8819	61466
8439.9100 S	119	7795	2865	229936	8465.9200 S	167	2354	1136	28216
8439.9900 S	58	6548	888	68230	8465.9300 S	710	324	6207	6976
8440.1090 S	74	6699	2111	15224	8465.9400 S	6	6	148	21798
8440.9010 S	0	11	3	2017	8465.9510 S	15	731	96	4012
8440.9090 S	1	374	15	3540	8465.9590 S	64	221	950	11172
8441.1000 S	197	407	2244	18098	8465.9600 S	178	367	1096	7816
8441.3000 S	1	1666	7	5435	8465.9900 S	301	3838	3988	33006
8441.8000 S	7	842	322	37342	8466.1000 S	8	1711	67	12150
8441.9000 S	14	2370	229	37389	8466.2000 S	5	469	36	5183
8442.1000 S	10	2300	174	29266	8466.3000 S	4	700	14	4224
8442.2000 S	2	229	59	779	8466.9100 S	6	1433	31	8148
8442.3000 S	6	1206	77	3908	8466.9200 S	118	15753	1098	91692
8442.4000 S	3	3835	12	13695	8466.9300 S	30	4919	245	40775
8442.5000 S	21	2166	302	23609	8466.9400 S	10	2704	312	46551
8443.1100 S	1	178	47	38730	8467.1100 S	3946	1637	18513	15008
8443.1900 S	56	8580	181	87445	8467.1900 S	7183	2045	34300	18538
8443.2900 S	11	90	73	7215	8467.8100 S	2696	4084	22324	31804
8443.3000 S	-	-	2	2512	8467.8901 S	173	448	1833	3757
8443.5000 S	40	2209	519	28852	8467.8902 S	6	13	4717	3174
8443.6000 S	28	1513	418	16225	8467.8909 S	846	935	8592	8715
8443.9010 S	1	1428	30	10540	8467.9100 S	8	1136	60	6567
8443.9090 S	78	20166	386	73789	8467.9200 S	10	3108	71	23961
8445.1900 S	5	106	14	3602	8467.9900 S	1	190	12	2630
8445.3000 S	2	630	13	2329	8468.1000 S	583	128	2260	2052
8445.9000 S	-	-	69	2499	8468.2000 S	272	455	1804	12498
8446.2100 S	5	228	12	2524	8468.8000 S	92	638	504	6543
8447.2000 S	48	303	325	6427	8468.9000 S	8	1637	159	16864
8447.9000 S	244	936	541	2818	8469.1000 S	1469	1217	9649	10399
8448.1100 S	2	592	11	632	8469.2100 S	983	760	7956	6874
8448.1900 S	1	224	274	435	8469.2900 S	987	775	6419	5331
8448.4900 S	1	226	11	2807	8470.1000 S	36145	1405	417887	19315
8448.5900 S	0	199	5	2079	8470.2100 S	1520	568	19261	6940
8450.1100 S	14429	34574	89227	221978	8470.5000 S	637	1853	6649	22929
8450.1200 S	28	197	3438	10103	8470.9001 S	86	533	1495	7524
8450.2000 S	268	2706	1109	14401	8470.9002 S	119	750	1329	14531
8450.9000 S	19	1987	127	14558	8471.1000 S	75	765	1189	25206
8451.1000 S	201	1093	320	5487	8471.2001 S	2940	13779	21915	89427
8451.2100 S	5114	8346	24731	39752	8471.2009 S	7948	62993	40195	345069
8451.2900 S	204	685	757	5664	8471.9101 S	6768	30480	33024	198627
8451.3001 S	160	288	2114	3292	8471.9109 S	11496	119945	101641	883979
8451.3009 S	345	756	766	6310	8471.9201 S	2264	5108	19443	41152
8451.4000 S	26	356	107	4405	8471.9202 S	1192	8732	11717	80125
8451.5000 S	8	3044	87	8726	8471.9203 S	6485	18932	49029	159715
8451.8000 S	174	706	512	11330	8471.9209 S	24467	75404	197824	712593
8451.9000 S	7	945	92	12628	8471.9301 S	586	2066	10741	26580
8452.1000 S	4116	6027	27112	39687	8471.9302 S	3279	2159	6099	5740
8452.2100 S	36	698	507	8432	8471.9309 S	2846	13350	23958	130673
8452.2900 S	12	175	348	4982	8471.9900 S	8485	46154	98575	414993
8452.3000 S	1	205	3	1069	8472.2000 S	44	468	102	1233
8452.9000 S	1	592	18	5307	8472.3000 S	161	1485	1449	21877
8453.1000 S	12	269	27	2639	8472.9010 S	19	563	594	9363
8453.2000 S	25	558	130	2550	8472.9090 S	46101	2964	440907	35105
8454.2000 S	4	102	133	2436	8473.1000 S	3	856	29	6605
8454.3000 S	2	2448	24	4438	8473.2100 S	0	230	7	2969
8454.9000 S	1	237	229	10697	8473.2900 S	5	2520	48	19548
8455.2100 S	-	-	1	7159	8473.3000 S	237	178606	1952	1606264
8455.2200 S	1	252	6	260	8473.4000 S	2	1697	16	9191
8455.3000 S	72	1367	472	12656	8474.1000 S	12	1940	174	25251
8455.9000 S	5	214	28	4304	8474.2001 S	4	2101	58	25997
8456.1000 S	2	2583	4	4806	8474.2009 S	7	1180	55	8822
8457.1000 S	4	2669	21	24614	8474.3101 S	2	31	22	2106
8457.2000 S	-	-	2	2668	8474.3109 S	129	3557	3487	22604
8457.3000 S	-	-	5	6664	8474.3200 S	-	-	13	9860
8458.1100 S	3	1255	37	27661	8474.3900 S	3	5	74	3990
8458.1900 S	30	2626	205	18767	8474.8000 S	11	2897	140	22549
8458.9100 S	4	6910	17	19131	8474.9010 S	28	3110	190	12901
8458.9900 S	5	196	111	8577	8474.9090 S	303	14881	2278	107580
8459.1000 S	33	45	45	3338	8475.2000 S	1	5	13	7693
8459.2100 S	-	-	10	2119	8475.9000 S	5	534	64	10346
8459.2900 S	232	998	1002	6847	8476.1100 S	143	764	1497	10496
8459.3100 S	-	-	23	7287	8476.1900 S	509	1248	1248	9639
8459.3900 S	1	206	80	9920	8476.9000 S	2	479	25	6795
8459.5100 S	10	119	20	2716	8477.1000 S	11	2509	100	30767
8459.5900 S	1	11	48	2091	8477.2000 S	-	-	21	43753
8459.6100 S	2	1021	39	6347	8477.3000 S	-	-	14	16463
8459.6900 S	18	450	164	31386	8477.4000 S	3	2570	29	4445
8460.1100 S	1	289	10	504	8477.5900 S	5	209	23	3666
8460.1900 S	4	58	21	3128	8477.8000 S	20	1392	198	14186
8460.2100 S	1	272	21	677	8477.9000 S	15	2126	215	33581
8460.2900 S	44	555	894	3740	8478.1000 S	29	2323	10304	3698
8460.3900 S	57	314	3067	4035	8478.9000 S	0	265	3	1651
8460.9000 S	504	284	2146	7871	8479.1010 S	4	260	87	20370
8461.5000 S	47	999	799	38308	8479.1090 S	68	3842	1108	25559
8461.9000 S	49	3644	516	7289	8479.2000 S	7	857	54	1678
8462.1000 S	8	187	509	4621	8479.3000 S	3	674	23	7303
8462.2100 S	2	545	26	8045	8479.8100 S	15	814	149	8373
8462.2900 S	149	2141	623	21315	8479.8200 S	190	4355	2059	56476
8462.3100 S	3	2765	9	5812	8479.8901 S	100	851	1073	15026
8462.3900 S	33	2715	353	11515	8479.8902 S	25	1492	576	24862
8462.4100 S	-	-	7	5490	8479.8909 S	5212	41230	67206	429554
8462.4900 S	5	42	174	7829	8479.9010 S	4	589	104	10422
8462.9100 S	33	558	276	11207	8479.9090 S	178	22340	1442	195819
8462.9900 S	35	1012	322	14833	8480.1000 S	3	257	64	3679
8463.1000 S	4	3902	8	4202	8480.3000 S	3	458	27	3448

TABELL 10 (FORTS.). INNFORSEL. VIKTIGERE VARER GRUPPERT ETTER DET HARMONISERTE SYSTEM (HS)
IMPORTS OF PRINCIPAL COMMODITIES ACCORDING TO THE HARMONIZED SYSTEM (HS)

VARENR.	OKTOBER 1991		JANUAR-OKTOBER 1991		VARENR.	OKTOBER 1991		JANUAR-OKTOBER 1991	
	MENGD	VERDI	MENGD	VERDI		MENGD	VERDI	MENGD	VERDI
	TONN	1000 KR.	TONN	1000 KR.		TONN	1000 KR.	TONN	1000 KR.
8480.4900	11	1756	70	4842	8505.1900	9	565	122	5790
8480.5000	1	387	36	5529	8505.2000	8	1734	105	15730
8480.6000	3	245	162	4038	8505.9000	3	839	73	12377
8480.7100	23	5238	211	49693	8506.1102 S	16892	213	1573873	10804
8480.7900	10	905	90	10098	8506.1103 S	1186981	3806	10257768	31616
8481.1010	9	1331	96	13433	8506.1104 S	553913	998	2649658	4806
8481.1091	7	2363	69	14949	8506.1108 S	729293	1887	9008365	20732
8481.1092	14	4239	40	9379	8506.1301 S	85635	363	844033	3411
8481.1093	11	1062	96	10624	8506.1901 S	25989	121	890271	5341
8481.1099	2	428	56	9648	8506.1909 S	157624	1967	1056254	12867
8481.2010	20	4051	137	26773	8506.2002 S	4060	542	12566	1070
8481.2091	73	8065	281	48619	8506.2008 S	7531	929	106422	8406
8481.2092	3	801	91	14390	8507.1000 S	60803	15254	385875	93163
8481.2099	6	1983	42	9521	8507.2000 S	14142	4641	180045	39230
8481.3010	1	263	115	15033	8507.3000 S	54805	2950	425914	29172
8481.3091	50	11150	417	92335	8507.8000 S	4427	2214	58801	19974
8481.3092	16	3821	263	44103	8507.9001	40	710	169	3561
8481.3099	16	7387	221	47060	8507.9009	79	2414	735	19280
8481.4010	28	2873	247	26870	8508.1000 S	12515	5881	82144	46574
8481.4091	16	3929	356	74722	8508.2001 S	615	467	7959	4843
8481.4092	15	1791	240	34560	8508.2002 S	1346	458	10935	4709
8481.4099	12	2226	225	28958	8508.2009 S	4670	2112	40962	18806
8481.8010	20	2551	193	23387	8508.8001 S	605	321	9654	4760
8481.8091	86	16571	677	123736	8508.8002 S	3489	1545	30237	13988
8481.8092	42	5338	317	43311	8508.8005 S	5093	1911	53252	20000
8481.8093	113	12448	784	97893	8508.8007 S	6	64	87222	23681
8481.8094	20	2611	199	26179	8508.8009 S	7717	3373	97775	32605
8481.8095	5	680	71	7484	8508.9000	12	2029	107	15860
8481.8099	53	6017	501	65922	8509.1000 S	34922	15613	237425	131158
8481.9010	10	704	67	8753	8509.3000 S	18	501	144	2609
8481.9090	90	17166	500	140863	8509.4000 S	41342	12752	188357	46388
8482.1000	101	11907	816	93497	8509.8000 S	20220	2675	101428	16996
8482.2000	11	2244	91	12966	8509.9000	24	2096	212	19342
8482.3000	14	1583	147	15722	8510.1000 S	30065	5185	113910	21397
8482.4000	7	1010	50	6626	8510.2000 S	5898	777	50013	5240
8482.5000	7	970	61	7572	8511.1000 S	415867	3417	3771574	30615
8482.8000	6	1045	112	12649	8511.3000 S	1729	275	32883	3634
8482.9000	9	739	97	8957	8511.4000 S	7560	4212	70779	39586
8483.1010	25	1388	457	23511	8511.5000 S	2418	1020	26469	10894
8483.1090	161	5612	2031	66323	8511.8000 S	7763	632	81754	10192
8483.2000	6	616	133	11348	8511.9000	11	2246	157	20903
8483.3000	53	5785	468	60564	8512.1000	3	418	33	4553
8483.4001	29	2422	331	31494	8512.2000	70	7612	692	73834
8483.4009	56	6234	936	92645	8512.3000	3	395	20	3070
8483.5090	20	1207	177	11279	8512.4000	5	643	81	10198
8483.6000	43	4978	412	47663	8512.9000	30	3303	350	28388
8483.9000	97	10693	957	99404	8513.1000	26	2749	163	20174
8484.1000	14	2579	134	27067	8513.9000	3	326	8	1331
8484.9000	18	5350	169	36934	8514.1010 S	2	407	35	1410
8485.1000	59	8241	770	71437	8514.1090 S	51	557	264	2793
8485.9010	11	3605	128	36753	8514.2010 S	1	11	18	9506
8485.9090	32	4744	553	60990	8514.2090 S	2	7	31	5778
KAP.84		2109583		20008313	8514.3090 S	220	150	542	4001
					8514.9010	11	1281	103	8959
8501.1000 S	68194	6402	617512	66237	8514.9020	2	271	22	2563
8501.2000 S	2604	1474	14237	11844	8514.9090	2	431	112	11467
8501.3101 S	1064	1790	5815	9395	8515.1100 S	4087	392	21609	3697
8501.3109 S	5526	2428	25058	22074	8515.1900 S	70	236	597	4765
8501.3201 S	89	225	1841	3770	8515.2100 S	85	735	447	11050
8501.3209 S	514	942	18282	10803	8515.2900 S	137	710	831	4345
8501.3300 S	29	289	292	3858	8515.3100 S	118	1055	1699	6642
8501.3400 S	7	23	41	8624	8515.3900 S	315	1658	4623	15244
8501.4000 S	7689	2626	55084	23993	8515.8000 S	317	1900	4033	13322
8501.5101 S	1430	675	8121	5225	8515.9000	37	7297	271	45494
8501.5109 S	1969	1557	13558	12566	8516.1001 S	235	483	1324	2831
8501.5201 S	1805	2929	21439	25771	8516.1002 S	5355	586	60650	7553
8501.5202 S	131	843	4553	12259	8516.2901 S	11344	2627	23164	5128
8501.5203 S	2242	1486	12721	10899	8516.2902 S	7677	2136	24159	5326
8501.5204 S	182	776	2357	8035	8516.2909 S	6692	1248	50531	16324
8501.5205 S	174	1746	1469	13824	8516.3100 S	33492	2818	160248	13191
8501.5301 S	196	5888	1036	25985	8516.3200 S	10691	855	85908	5544
8501.5302 S	79	1695	621	19986	8516.4000 S	20304	2720	111658	13225
8501.5305 S	4	1503	27	16575	8516.5000 S	11235	12271	114899	109191
8501.5309 S	302	5708	1270	35655	8516.6001 S	320	518	2123	3482
8501.6100 S	314	2348	2747	34641	8516.6002 S	4217	6132	22684	39579
8501.6200 S	39	760	389	36286	8516.6003 S	472	1988	6499	19307
8501.6300 S	18	1466	167	14699	8516.6004 S	739	263	5547	1803
8501.6400 S	19	2233	145	52417	8516.6005 S	272	529	1876	4796
8502.1100 S	54	2215	253	8499	8516.6009 S	12636	2573	52289	15858
8502.1200 S	14	656	121	6115	8516.7100 S	30027	6275	167817	30964
8502.1300 S	6	554	48	46114	8516.7200 S	15865	1516	69144	6999
8502.2000 S	255	973	2713	12753	8516.7900 S	32588	5607	144573	27441
8502.3000 S	109	762	1576	24514	8516.8000 S	134407	4126	867311	33612
8502.4000 S	120	1114	1138	4767	8516.9001	41	2940	472	21820
8503.0000	103	12338	585	70702	8516.9009	56	3530	320	23827
8504.1000 S	292828	5209	2102161	33259	8517.1010 S	2497	785	27214	13564
8504.2100 S	248	181	7958	6666	8517.1090 S	34008	9634	213266	87775
8504.2200 S	3	2128	767	9547	8517.2000 S	310	1050	1182	10708
8504.2300 S	1	145	74	4111	8517.3010 S	131	1928	891	6082
8504.3100 S	31867	3312	273787	32429	8517.3091 S	1	204	74	518
8504.3200 S	15742	1623	367979	23114	8517.3092 S	146	702	1624	8927
8504.3300 S	2279	2721	18899	18408	8517.3099 S	1003	1431	17157	45441
8504.3400 S	64	2929	2210	13865	8517.4000 S	1206	13369	64891	64891
8504.4001 S	13848	5877	119784	32027	8517.8100 S	1521	1291	21945	22274
8504.4009 S	31807	18436	324622	140292	8517.8201 S	2840	14174	16719	87814
8504.5000 S	295800	1661	3535162	17855	8517.8209 S	1390	3491	12239	42358
8504.9010	45	2376	531	51290	8517.9010	2	2279	23	27524
8504.9020	1	222	6	2224	8517.9090	50	43335	604	373438
8504.9090	32	4819	106	23605	8518.1000 S	46454	1888	280791	24143
8505.1100	2	601	38	7321	8518.2100 S	33797	2681	185719	20857

TABELL 10 (FORTS.). INNFØRSEL. VIKTIGERE VARER GRUPPERT ETTER DET HARMONISERTE SYSTEM (HS)
IMPORTS OF PRINCIPAL COMMODITIES ACCORDING TO THE HARMONIZED SYSTEM (HS)

VARENR.	1991				VARENR.	1991				
	OKTOBER	1991	JANUAR-OKTOBER	1991		OKTOBER	1991	JANUAR-OKTOBER	1991	
	MENGDE	VERDI	MENGDE	VERDI		MENGDE	VERDI	MENGDE	VERDI	
	TONN	1000 KR.	TONN	1000 KR.		TONN	1000 KR.	TONN	1000 KR.	
8518.2200	S	23012	9828	156714	55042	8532.9000	1	32	28	3318
8518.2900	S	10604	1581	145890	13109	8533.2100	1	894	20	8405
8518.3000	S	23816	2009	246001	18042	8533.2900	2	816	20	10670
8518.4000	S	5814	5696	40084	37065	8533.3100	0	196	1	2916
8518.5000	S	1209	928	16913	9427	8533.3900	0	156	9	3998
8518.9019		11	740	96	7632	8533.4000	1	1935	13	17429
8518.9090		4	746	35	7220	8534.0000	13	12722	145	142935
8519.1000	S	27	330	159	2278	8535.1000	6	1116	65	4923
8519.3900	S	2069	927	17907	6646	8535.2100	16	4018	133	34943
8519.4000	S	160	227	525	694	8535.2900	6	1070	49	7932
8519.9100	S	18675	1657	139905	18216	8535.3000	62	13348	274	47642
8519.9901	S	17210	13874	102725	82903	8535.4000	11	2862	141	29551
8520.1000	S	147	105	3797	2395	8535.9000	34	6941	384	49893
8520.2000	S	1536	758	19983	7557	8536.1001	2	641	41	6712
8520.3102	S	4347	980	18292	9857	8536.1009	29	2252	349	19792
8520.3103	S	2451	1781	22572	15215	8536.2001	16	4260	101	30955
8520.3104	S	157	437	3563	4673	8536.2002	5	1153	45	11708
8520.3900	S	792	773	6283	8619	8536.2009	12	2821	112	27766
8520.9000	S	269	1641	4264	6531	8536.3001	4	829	22	8157
8521.1001	S	443	2191	17514	38379	8536.3002	0	80	6	2447
8521.1009	S	645	739	5067	7446	8536.3005	1	380	5	3154
8521.9000	S	520	435	2095	4714	8536.3009	15	3674	125	31763
8522.1000		1	243	4	1851	8536.4100	4	1940	36	20173
8522.9000		8	4140	67	29947	8536.4901	2	449	33	10281
8523.1101	S	123769	1301	1887373	13826	8536.4902	4	874	36	9766
8523.1109	S	28567	507	397214	9462	8536.4903	7	1402	47	10250
8523.1209	S	6197	512	236346	5958	8536.4904	3	433	22	5170
8523.1302	S	248334	5319	2128097	46225	8536.4909	13	6533	120	57801
8523.1304	S	42857	1565	555589	18663	8536.5010	2	902	9	7092
8523.1305	S	5136	164	146741	2817	8536.5092	36	8628	309	84018
8523.1308	S	9092	396	156544	4561	8536.5099	25	7073	209	52898
8523.2000		19	3381	179	30981	8536.6101	3	207	27	2222
8523.9000		7	1277	44	9579	8536.6109	3	602	54	8320
8524.1000		37	4375	319	34906	8536.6900	50	9587	374	89285
8524.2100	S	381686	4334	2920476	32196	8536.9001	30	8352	374	87926
8524.2200	S	90187	2477	646285	17029	8536.9002	4	1012	55	14771
8524.2302	S	120348	6701	543486	63959	8536.9009	136	27965	1290	251453
8524.2303	S	9957	339	67684	3615	8537.1000	149	16825	746	115788
8524.2307	S	13495	1330	47562	4784	8537.2000	46	12837	454	92352
8524.2308	S	3833	1196	64878	6912	8538.1000	103	4689	944	37078
8524.9001	S	1014445	28047	5651177	150971	8538.9010	11	3032	44	18433
8524.9002		29	12879	118	52402	8538.9030	0	307	5	2392
8524.9003		73	51718	606	337523	8538.9090	128	29967	902	188601
8524.9008		20	14876	197	129240	8539.1000	2	513	12	3063
8525.1001	S	774	2363	15330	36266	8539.2100	21	3832	104	24009
8525.1002	S	15	362	1316	4779	8539.2200	71	7536	384	37776
8525.2001	S	4385	18183	47527	194546	8539.2901	9	1087	46	6421
8525.2009	S	2643	8833	28264	141237	8539.2909	60	6737	450	53029
8525.3001	S	3070	12877	25533	103648	8539.3100	137	10524	933	71849
8525.3009	S	1639	7305	15243	63612	8539.3900	54	6210	205	38042
8526.1000	S	90	6871	963	50576	8539.4000	8	1326	62	9759
8526.9100	S	105	1877	2019	29477	8539.9010	1	480	17	1395
8526.9200	S	2581	1058	13022	5769	8540.1100	S	628	484	4572
8527.1101	S	1346	194	16618	2127	8540.3000	S	2941	1941	77935
8527.1102	S	11291	4410	94160	32911	8540.4100	S	63	131	387
8527.1103	S	808	286	9365	2660	8540.4900	S	95	430	403
8527.1109	S	6382	1523	55275	22221	8540.8100	S	209	883	4296
8527.1900	S	12670	2519	71664	11256	8540.8900	S	428	644	2827
8527.2100	S	15826	11709	113462	82706	8541.1000	S	3418851	2359	32044245
8527.2900	S	2900	2061	20884	11626	8541.2100	S	1222798	1428	23074937
8527.3101	S	217	316	2556	2212	8541.2900	S	299966	1456	5648521
8527.3109	S	4244	5564	37845	36685	8541.3000	S	100543	532	635731
8527.3200	S	9771	681	86052	5904	8541.4001	S	4649	293	273828
8527.3901	S	1519	931	15277	8630	8541.4009	S	418214	1562	4230492
8527.3903	S	1572	1926	10380	10557	8541.5000	S	329774	857	1854815
8527.3909	S	630	1117	5054	5331	8541.6000	S	109788	2149	1018746
8527.9000	S	3822	5712	34362	43890	8541.9090	0	320	5	4229
8528.1010	S	7719	14894	59024	101411	8542.1100	S	1485617	22398	20171581
8528.1091	S	2980	5062	30135	43722	8542.1900	S	679193	20847	10636610
8528.1092	S	3782	5649	42259	70934	8542.2000	S	124042	4968	1988763
8528.1093	S	4603	14114	35758	110031	8542.8000	S	22134	594	396264
8528.1094	S	7459	24239	44085	150300	8542.9000	0	135	4	5619
8528.1095	S	341	1440	3711	15528	8543.2000	S	86	996	1024
8528.1096	S	403	481	5256	11136	8543.8001	S	7439	2550	24224
8528.1098	S	2217	4356	10422	22035	8543.8002	S	1977	2335	15585
8528.1099	S	2260	4797	9664	22603	8543.8009	S	1022263	24833	1168543
8528.2001	S	145	786	1206	3858	8543.9000	5	3326	64	34924
8528.2009	S	74	564	1172	5110	8544.1100	100	3314	807	24506
8529.1010		31	12320	220	86993	8544.1900	10	510	275	12858
8529.1090		36	5305	261	52915	8544.2000	108	5732	730	44096
8529.9010		6	5862	161	121428	8544.3000	15	2121	158	14892
8529.9091		4	568	43	1743	8544.4100	46	5948	336	48997
8529.9095		19	2557	185	27297	8544.4901	2	318	80	5418
8529.9096		2	3756	30	46652	8544.4902	196	5247	1082	32122
8529.9099		13	4641	85	31690	8544.4903	9	1161	236	11021
8530.1000		0	355	2	3286	8544.4904	0	4	12	2480
8530.8000		2	500	40	8635	8544.4909	119	6941	1141	60766
8530.9000		3	1658	34	20076	8544.5100	92	6881	783	55915
8531.1000		17	8180	146	56219	8544.5901	193	6067	1796	50454
8531.2000		2	8775	15	25073	8544.5902	51	2650	698	25813
8531.8000		11	2685	103	38339	8544.5903	23	805	130	7031
8531.9000		10	5024	98	46638	8544.5905	16	420	630	12767
8532.1000		6	1199	36	9111	8544.5906	4	1327	875	14489
8532.2100		0	240	3	3802	8544.5909	125	3150	959	29633
8532.2200		3	1061	36	11935	8544.6001	7	319	186	6709
8532.2300		0	501	4	2450	8544.6002	20	534	194	5527
8532.2400		1	1628	6	11300	8544.6009	109	3248	577	15614
8532.2500		5	1168	43	11781	8544.7000	98	10261	161	21343
8532.2900		3	914	51	12485	8545.1100	698	7178	8081	78811
8532.3000		1	345	29	6196	8545.1901	16223	51427	125148	411297

TABELL 10 (FORTS.). INNFØRSEL. VIKTIGERE VARER GRUPPERT ETTER DET HARMONISERTE SYSTEM (HS)
 IMPORTS OF PRINCIPAL COMMODITIES ACCORDING TO THE HARMONIZED SYSTEM (HS)

VARENR.	OKTOBER 1991		JANUAR-OKTOBER 1991		VARENR.	OKTOBER 1991		JANUAR-OKTOBER 1991			
	MENGDE	VERDI	MENGDE	VERDI		MENGDE	VERDI	MENGDE	VERDI		
	TONN	1000 KR.	TONN	1000 KR.		TONN	1000 KR.	TONN	1000 KR.		
8545.1909	1	28	1072	4921	8708.9310	1	122	22	2086		
8545.2000	2	1317	11	6997	8708.9390	80	5275	683	40904		
8545.9000	70	823	896	15117	8708.9490	16	2426	133	17074		
8546.1000	40	325	437	6885	8708.9910	66	6300	800	56059		
8546.2001	2	311	79	4840	8708.9990	702	44655	6083	427607		
8546.2002	0	440	15	4736	8709.1100	S	6	603	31	2082	
8546.9000	7	780	196	24742	8709.1900	S	4	132	23	2545	
8547.1001	12	220	73	2261	8709.9000	11	499	50	3581		
8547.2000	19	3704	144	21675	8710.0000	3	981	116	38592		
8547.9090	10	693	128	7993	8711.1000	S	185	1096	3958	22670	
8548.0000	3	2152	45	28542	8711.2000	S	30	446	378	5674	
KAP.85		1337451		10913901	8711.3000	S	4	73	165	2276	
					8711.4000	S	18	325	493	9524	
8602.1000	S	1	12579	2	20665	8711.5000	S	51	2084	582	18685
8603.9000	S	-	-	4	4629	8712.0000	S	8693	8175	204716	207088
8604.0000	S	6	21112	11	40002	8713.1000	S	899	3480	11594	43277
8606.1000	S	-	-	5	6654	8713.9001	S	216	4981	1509	37760
8606.9900	S	2	254	3	1226	8713.9009	S	505	1836	1888	10493
8607.1100	66	4148	85	5365	8714.1100	2	208	8	903		
8607.1200	0	17	183	9695	8714.1900	10	1375	185	22572		
8607.1900	262	1622	1811	20036	8714.2000	16	5214	161	42458		
8607.2100	0	196	88	5611	8714.9100	5	354	116	8875		
8607.2900	0	80	666	17922	8714.9300	11	1241	192	21649		
8607.3000	2	483	32	3393	8714.9400	6	578	115	12956		
8607.9100	10	592	33	4815	8714.9500	6	197	74	3184		
8607.9900	6	1353	81	12791	8714.9600	20	754	218	10029		
8608.0000	13	2073	507	21877	8714.9900	29	2092	583	49594		
8609.0009	628	10316	3248	55152	8715.0001	S	2890	1226	31461	12356	
KAP.86		54885		232478	8715.0002	S	948	1002	13517	11638	
					8715.0003	S	594	289	6474	2931	
8701.1000	S	2	60	294	3104	8715.0004	S	725	416	7456	4028
8701.2000	S	-	-	25	15043	8715.0009	12	797	108	5914	
8701.3000	S	10	650	139	4092	8716.1000	S	76	5884	1058	73119
8701.9001	S	9	2036	190	9568	8716.2000	S	19	441	449	20033
8701.9002	S	3	481	177	19266	8716.3100	S	2	634	39	9114
8701.9003	S	52	6254	452	63652	8716.3900	S	500	9526	3631	85418
8701.9004	S	57	10409	1428	196761	8716.4000	S	92	7983	1021	30783
8701.9005	S	10	2133	279	54694	8716.8001	S	6354	4083	76843	31000
8701.9009	S	2	146	42	5633	8716.8009	S	216	306	15633	6600
8702.1001	S	109	41753	863	272551	8716.9000	S	345	11627	2194	90306
8702.1002	S	9	9579	153	160309	KAP.87			705225		7124709
8702.9000	S	6	1167	121	15196						
8703.1001	S	635	14923	1646	39352	8801.1000	S	7	88	129	2338
8703.2101	S	30	790	480	15571	8802.1100	S	-	-	10	56501
8703.2105	S	3	131	272	7019	8802.1200	S	-	-	1	62222
8703.2201	S	536	26740	5335	196040	8802.2000	S	4	324	30	22304
8703.2205	S	-	-	159	5295	8802.3000	S	1	61	5	63607
8703.2209	S	8	1053	93	3899	8802.4000	S	3	579617	8	1413397
8703.2301	S	3190	172447	32335	1777008	8803.1000	2	4576	16	23629	
8703.2305	S	107	9515	1104	78213	8803.2000	1	1148	13	20054	
8703.2309	S	74	4492	536	38971	8803.3000	32	51046	426	412867	
8703.2401	S	14	3965	320	62833	8803.9000	6	5021	17	23595	
8703.2405	S	1	258	16	2781	8804.0000	0	268	5	4375	
8703.2409	S	12	661	138	11265	8805.2000	0	73	15	8030	
8703.3101	S	1	44	49	2360	KAP.88		642281		2113968	
8703.3201	S	317	19214	2419	164311						
8703.3205	S	53	5244	1060	70998	8901.1002	B	21	363	281	2791
8703.3209	S	5	789	54	5914	8901.2001	B	45032	446585	97159	1064358
8703.3301	S	120	20195	1023	156096	8901.2002	B	-	-	155111	854980
8703.3305	S	7	1117	176	25923	8901.2003	B	58078	264788	159890	1182219
8703.3309	S	29	2142	281	18917	8901.2004	B	2677	22838	67874	516053
8703.9000	S	6	748	23	3203	8901.3001	B	-	-	34974	447231
8704.1000	S	6	277	46	18184	8901.9001	B	-	-	90040	849551
8704.2101	S	15	2083	340	41288	8901.9002	B	142860	605767	377876	1556756
8704.2102	S	300	31960	4424	415291	8901.9003	B	-	-	7015	107353
8704.2109	S	15	695	307	18013	8901.9004	B	-	-	149645	714250
8704.2201	S	107	40076	1076	339072	8902.0001	B	-	-	1562	49285
8704.2202	S	7	1925	138	42440	8902.0002	B	-	-	4267	140010
8704.2209	S	31	7654	128	24424	8903.1000	S	3	18	13645	8711
8704.2301	S	24	12653	344	174892	8903.9101	S	10	105	82	2288
8704.2302	S	-	-	17	13506	8903.9102	S	3	1135	30	20070
8704.2309	S	8	2742	64	16056	8903.9201	S	2	461	79	25537
8704.3101	S	-	-	57	4760	8903.9202	S	4	824	27	3202
8704.3102	S	220	17707	1947	151534	8903.9901	S	37	550	1310	7630
8704.3109	S	6	211	30	1652	8903.9903	S	17	75	126	2679
8704.3201	S	1	42	31	2333	8903.9904	S	7	37	697	3123
8704.9000	S	-	-	8	3009	8903.9905	S	-	-	525	2166
8705.1000	S	6	1347	16	18535	8904.0000	S	2	9789	10	24006
8705.2000	S	-	-	1	3072	8905.2000	S	-	-	2	530428
8705.3000	S	2	4578	24	25025	8905.9000	S	-	-	6	31907
8705.9000	S	7	3066	129	86297	8906.0001	S	2	52	53	2290
8706.0091	S	25	10365	166	66734	8906.0009	S	3	1489	7	1151728
8706.0099	S	143	602	1196	1680	8907.1001	S	132	3468	879	28379
8707.1000	S	119	816	926	8961	8907.9001	S	2	335	10	639
8707.9090	S	107	594	1189	12853	8907.9009	S	6	781	231	10098
8708.1000	S	81	8050	855	79755	KAP.89		1359473		9344391	
8708.2100	S	6	668	71	8096						
8708.2910	S	3	209	43	3089	9001.1000	S	1	6127	14	41506
8708.2990	S	186	10904	1675	101700	9001.3000	S	112651	5223	778190	37575
8708.3190	S	99	5026	915	43672	9001.4000	S	79691	4267	578134	29257
8708.3990	S	93	4699	920	48192	9001.5000	S	37648	1655	300425	13366
8708.4090	S	54	6009	389	41046	9001.9000	S	2	584	22	11172
8708.5090	S	14	1284	92	9244	9002.1100	S	2510	2198	19930	18647
8708.6010	S	7	236	26	969	9002.1900	S	2901	406	13470	7217
8708.6090	S	25	1808	210	14614	9002.2000	S	2	313	13	5001
8708.7010	S	26	574	302	7827	9002.9000	S	0	339	7	4688
8708.7090	S	464	11529	2971	92969	9003.1100	S	15657	2164	141307	21325
8708.8090	S	50	4033	805	57972	9003.1900	S	41628	4902	326769	42686
8708.9190	S	25	1913	179	15901	9003.9000	S	1	263	7	3352
8708.9290	S	283	9038	2618	84184	9004.1000	S	26111	915	1474811	28041

TABELL 10 (FORTS.). INNFORSEL. VIKTIGERE VARER GRUPPERT ETTER DET HARMONISERTE SYSTEM (HS)
 IMPORTS OF PRINCIPAL COMMODITIES ACCORDING TO THE HARMONIZED SYSTEM (HS)

VARENR.	1991				VARENR.	1991					
	OKTOBER		JANUAR-OKTOBER			OKTOBER		JANUAR-OKTOBER			
	MENGDE	VERDI	MENGDE	VERDI		MENGDE	VERDI	MENGDE	VERDI		
	TONN	1000 KR.	TONN	1000 KR.		TONN	1000 KR.	TONN	1000 KR.		
9004.9000	S	76042	2852	635077	16072	9025.1109	S	59798	2161	427026	12461
9005.1000	S	4648	1161	45260	10700	9025.1910	S	3770	411	57351	7041
9005.8000	S	680	346	6320	3879	9025.1990	S	18195	657	109753	6891
9005.9000	S	0	454	5	1379	9025.2090	S	2623	348	13072	1748
9006.4010	S	1831	622	9280	3596	9025.8010	S	421	333	4520	3597
9006.4090	S	1021	441	4481	5524	9025.8090	S	7651	688	55242	4702
9006.5110	S	1522	854	14206	8458	9025.9000	S	1	480	42	5744
9006.5210	S	306	201	7563	5161	9026.1010	S	1723	6418	16065	43284
9006.5310	S	6994	4965	110003	32993	9026.1090	S	2658	4192	52284	43313
9006.5910	S	3121	1343	32977	19090	9026.2010	S	1207	594	49504	11168
9006.5990	S	24	267	269	1999	9026.2090	S	11586	3552	104168	36521
9006.6100	S	615	568	9561	3938	9026.8010	S	1021	2279	9359	19741
9006.9110	S	4	874	30	7039	9026.8090	S	2869	9544	24972	58790
9006.9190	S	2	1200	12	8144	9026.9000	S	12	7637	108	69389
9006.9900	S	2	336	12	3177	9027.1010	S	562	2969	3440	22192
9007.2900	S	7	57	107	2209	9027.1090	S	10543	2343	24627	19328
9008.1000	S	315	763	4346	5281	9027.2010	S	34	1116	431	9089
9008.2000	S	91	421	567	3018	9027.2090	S	38	528	722	3248
9008.3001	S	1215	2251	5838	10474	9027.3010	S	23	679	336	18853
9008.3009	S	103	365	1248	4125	9027.3090	S	141	86	306	3437
9008.4000	S	56	222	246	640	9027.5010	S	395	1132	1318	7743
9008.9000	S	1	428	45	9821	9027.8010	S	1366	4186	10817	48186
9009.1100	S	69	869	2828	32822	9027.8090	S	616	1772	7698	13410
9009.1200	S	744	10348	5904	89567	9027.9000	S	8	5663	77	57285
9009.2100	S	1438	27464	8485	179346	9028.2000	S	1404	646	12086	9665
9009.2200	S	2	37	203	2716	9028.3000	S	5003	3078	84490	45121
9009.9000	S	90	22042	644	172903	9028.9000	S	2	760	9	4349
9010.1000	S	32	2065	442	34494	9029.1010	S	1004	339	11065	10091
9010.2000	S	129	1418	1879	21521	9029.1090	S	4382	3497	26953	16200
9010.3000	S	8	649	40	4042	9029.2010	S	802	318	2638	1082
9010.9000	S	5	2006	65	26470	9029.2020	S	572	716	3297	4040
9011.1000	S	96	1077	517	3481	9029.2090	S	2867	608	21208	4942
9011.8000	S	143	693	871	8912	9029.9000	S	1	566	12	15010
9011.9000	S	0	579	5	6244	9030.1000	S	47	319	686	3652
9012.1000	S	-	-	2597	4609	9030.2000	S	159	679	1228	8165
9013.1000	S	0	684	11	69519	9030.3100	S	2538	1209	22051	10001
9013.2000	S	1	2146	8	17618	9030.3900	S	9954	2506	91201	33587
9013.8000	S	1	1762	17	28490	9030.4000	S	80	1127	653	12397
9013.9000	S	1	2750	6	15738	9030.8100	S	444	635	2319	7952
9014.1010	S	14	1462	879	14443	9030.8900	S	1535	2452	4707	29126
9014.1090	S	1	435	11	7647	9030.9010	S	1	308	6	3446
9014.2010	S	1	5056	4	28228	9030.9090	S	1	1162	11	11464
9014.2090	S	0	631	3	9128	9031.1010	S	70	461	431	4925
9014.8010	S	294	1790	3957	15409	9031.1090	S	97	1044	3680	2418
9014.8020	S	68	3595	1522	20117	9031.2010	S	4	271	57	4427
9014.8030	S	0	268	7	9485	9031.4000	S	729	620	2396	4631
9014.8090	S	1	1428	10	11021	9031.8010	S	3586	13587	28595	70108
9014.9010	S	2	2116	29	30001	9031.8090	S	5367	10218	59839	108360
9014.9090	S	5	3027	24	26040	9031.9000	S	14	6973	123	57426
9015.1010	S	58	917	522	8925	9032.1010	S	32939	1844	337327	17747
9015.1090	S	0	4	1	7624	9032.1090	S	114870	4494	1001775	34216
9015.2010	S	0	172	68	41331	9032.2090	S	3392	719	24842	6103
9015.3010	S	0	256	1	1402	9032.8100	S	127	231	1113	2184
9015.3090	S	0	292	3	2396	9032.8910	S	4377	3122	28320	31548
9015.4010	S	3	1941	31	21206	9032.8990	S	3285	4195	63763	44968
9015.8010	S	2	10700	13	24485	9032.9000	S	5	4655	60	49722
9015.8090	S	3	3832	9	13502	9033.0000	S	10	8024	108	93389
9015.9010	S	2	3200	28	37482	KAP.90			450432		3989015
9015.9090	S	1	2191	65	57292						
9016.8010	S	41	340	449	2051	9101.1100	S	1028	1988	6450	12431
9016.8090	S	4	402	25	2819	9101.1900	S	61	720	1461	2647
9017.1001	S	21	121	706	3936	9101.2100	S	204	3334	922	14620
9017.1009	S	299	326	2521	5694	9101.9100	S	2314	264	2855	956
9017.2000	S	6	818	38	5762	9101.9900	S	385	777	2721	3120
9017.3000	S	4	1175	36	9346	9102.1100	S	58809	5175	436669	39882
9017.8010	S	1	354	10	2768	9102.1200	S	14464	821	68328	4608
9017.8090	S	15	2004	134	17500	9102.1900	S	44220	3732	220441	23702
9017.9000	S	2	311	21	3522	9102.2100	S	64	34	3761	5193
9018.1100	S	1	1308	18	13111	9102.2900	S	10590	409	85130	3362
9018.1900	S	6	11082	78	112576	9102.9100	S	14798	1633	127650	7971
9018.2000	S	19	1845	203	20840	9102.9900	S	37727	2370	107517	7092
9018.3100	S	14	1668	161	18121	9105.1100	S	33254	1402	271401	10465
9018.3200	S	1	128	14	2029	9105.2100	S	15557	1085	121396	7081
9018.3900	S	42	7795	367	77399	9105.2900	S	1181	248	13160	1611
9018.4100	S	2	1049	21	13061	9105.9100	S	16545	953	67727	4870
9018.4900	S	11	5704	91	47940	9105.9900	S	935	306	30987	2948
9018.5000	S	2	1860	16	15374	9106.1000	S	817	723	11752	5378
9018.9000	S	79	33865	646	316043	9106.9000	S	1742	249	28089	4151
9019.1000	S	16	2743	82	10767	9107.0000	S	10400	1085	91142	10625
9019.2000	S	5	3172	61	27905	9113.1020	TG	4	981	8	2464
9020.0000	S	10	2663	92	25678	9113.2000	S	0	433	3	2870
9021.1100	S	0	1473	3	11862	9113.9000	S	1	935	8	8794
9021.1900	S	6	2702	48	25429	9114.9000	S	3	1059	8	4215
9021.2100	S	1	617	4	4776	KAP.91			31934		200943
9021.2900	S	0	1174	4	10979						
9021.3000	S	2	3526	13	23088	9201.1000	S	240	2602	1026	10685
9021.4000	S	0	4504	5	35855	9201.2000	S	6	192	63	4225
9021.5000	S	0	466	1	7112	9202.9000	S	2166	1474	15184	7432
9021.9000	S	7	4814	68	33619	9203.0000	S	1	1072	19	7730
9022.1100	S	12	9480	121	80150	9204.1000	S	351	577	2013	5746
9022.1900	S	0	108	25	8599	9205.1000	S	396	1287	2391	8537
9022.2100	S	2	1114	14	7091	9205.9000	S	1853	1132	7533	6698
9022.2901	S	9493	674	401913	16302	9206.0001	S	562	592	5567	3408
9022.2909	S	8	2299	16	7264	9206.0009	S	1096	285	15231	2183
9022.3001	S	5	452	47	1870	9207.1001	S	50	520	503	2786
9022.9000	S	9	5390	68	38765	9207.1002	S	22472	7733	39109	26595
9023.0000	S	19	16174	120	49337	9207.1003	S	93	577	686	3879
9024.1000	S	0	270	7	4021	9207.9001	S	818	751	5781	7058
9024.8000	S	1	332	22	8574	9209.3000	S	1	399	5	2738
9024.9000	S	1	458	8	3947	9209.9200	S	1	311	8	2178

TABELL 10 (FORTS.). INNFØRSEL. VIKTIGERE VARER GRUPPERT ETTER DET HARMONISERTE SYSTEM (HS)
 IMPORTS OF PRINCIPAL COMMODITIES ACCORDING TO THE HARMONIZED SYSTEM (HS)

VARENR.	1991				VARENR.	1991			
	OKTOBER	1991	JANUAR-OKTOBER	1991		OKTOBER	1991	JANUAR-OKTOBER	1991
	MENGDE	VERDI	MENGDE	VERDI		MENGDE	VERDI	MENGDE	VERDI
	TONN	1000 KR.	TONN	1000 KR.		TONN	1000 KR.	TONN	1000 KR.
9209.9300	3	1333	8	3528	9503.9000	475	23956	3692	183723
9209.9400	1	439	23	7846	9504.1000	43	13570	201	61851
9209.9900	5	1196	52	8728	9504.2000	22	1009	134	6367
KAP.92		23053		127256	9504.3000	34	6680	185	46542
					9504.4000	S 115181	493	1087611	5814
9301.0000	18	20294	26	32202	9504.9000	151	7722	1129	57529
9302.0000	S 2967	886	8965	11296	9505.1000	349	21386	734	46096
9303.2002	S 38	106	5172	11430	9505.9000	43	2505	236	17717
9303.2009	S 79	221	993	3076	9506.1101	P 19701	3888	73291	16270
9303.3001	S 199	248	1776	2455	9506.1102	P 168	215	373	449
9303.3002	S 425	535	3659	9403	9506.1103	P 53369	11912	125233	27572
9303.3009	S 131	788	1580	9813	9506.1109	9	1695	49	8490
9304.0000	S 434	2722	9172	8002	9506.1200	38	4742	84	10742
9305.2900	2	685	16	7140	9506.1901	P 21912	1304	55462	2996
9305.9010	0	772	7	8742	9506.1909	4	383	21	2948
9305.9090	19	4276	37	19737	9506.2100	S 789	110	2062	2572
9306.2100	1	23	383	10894	9506.2900	2	444	114	8473
9306.2901	2	210	35	1651	9506.3100	1	197	30	6007
9306.2909	-	-	67	3529	9506.3200	1	118	22	2343
9306.3000	65	23724	567	78754	9506.3900	2	172	19	2668
9306.9000	88	68172	390	530660	9506.4000	9	353	44	2247
KAP.93		123977		757216	9506.5100	1	156	20	3596
					9506.5900	1	276	35	3374
9401.1001	-	-	3	2118	9506.6100	2	105	27	2154
9401.1009	10	1248	39	10989	9506.6200	11	1444	179	15046
9401.2003	28	1556	234	15231	9506.6909	3	365	98	6757
9401.2008	11	1350	140	12026	9506.7000	P 16392	1955	33695	4091
9401.3001	9	391	107	6975	9506.9100	74	2568	590	18990
9401.3009	54	3039	459	25829	9506.9901	3	511	21	2314
9401.4009	37	1501	319	10703	9506.9909	100	5150	1668	45055
9401.5000	35	1759	494	20800	9507.1000	2	520	93	20237
9401.6103	9	546	148	9648	9507.2000	3	797	71	13108
9401.6104	280	17478	1971	122759	9507.3000	5	818	81	14871
9401.6105	19	1132	377	21427	9507.9000	6	901	126	17905
9401.6106	514	27034	3173	179070	9508.0000	3	28	44	3442
9401.6108	70	3551	410	23117	KAP.95		149308		879272
9401.6901	4	153	1488	30376	9603.1000	12	659	137	5399
9401.6902	96	3668	663	23150	9603.2100	12	1346	66	9945
9401.6909	40	1751	871	23793	9603.2900	36	1822	180	11553
9401.7101	3	239	32	2831	9603.3000	4	818	42	6726
9401.7109	37	2308	383	19609	9603.4000	65	4692	689	49952
9401.7901	4	141	877	18048	9603.5000	12	1134	227	12960
9401.7909	19	596	328	10241	9603.9000	63	3549	506	25723
9401.8001	1	46	151	3450	9605.0000	5	291	21	1595
9401.8009	22	925	1441	31550	9606.1000	4	412	21	2825
9401.9009	150	6848	988	40914	9606.2100	2	367	7	2959
9402.1000	5	609	88	11261	9607.1100	1	134	14	2216
9402.9000	79	6623	815	78964	9607.1900	10	1581	97	12390
9403.1001	34	584	318	5679	9608.1000	27	4642	241	42053
9403.1002	43	1576	328	12418	9608.2000	25	3064	200	23437
9403.1009	221	3755	1028	31551	9608.3100	2	467	53	5480
9403.2001	212	4280	2258	42686	9608.3900	3	529	30	4881
9403.2009	525	19865	4360	159659	9608.4000	1	249	12	2767
9403.3000	709	22228	5782	203417	9608.5000	3	764	25	2952
9403.4000	1304	27274	10350	221459	9608.9900	2	250	17	2268
9403.5000	531	13607	3507	91446	9609.1000	15	1302	102	9750
9403.6001	379	4060	2461	26170	9609.2000	3	263	21	2193
9403.6002	43	1334	422	11964	9609.9000	12	734	89	6447
9403.6003	1001	21204	7043	142189	9610.0000	21	856	169	7090
9403.6009	1685	56811	12500	421537	9611.0000	8	1207	47	8237
9403.7000	33	1202	2137	46335	9612.1000	S 217139	4690	1994480	44056
9403.8000	61	2432	618	19379	9613.1000	31	3792	233	29058
9403.9000	1268	24289	8988	178420	9613.2000	1	254	13	2738
9404.1000	50	1577	315	12603	9613.8000	1	236	14	2308
9404.2109	49	2197	436	17273	9615.1100	5	969	39	6740
9404.2900	101	3127	474	17391	9615.1900	6	1402	37	11540
9404.3000	S 1382	409	61326	7344	9615.9090	1	119	13	2212
9404.9001	38	4743	174	16248	9617.0000	56	3318	749	41517
9404.9004	30	2466	297	21263	9618.0010	4	477	23	4052
9404.9005	1	34	51	2863	9618.0090	5	637	53	5652
9404.9006	74	6191	1225	74481	KAP.96		48105		424042
9405.1000	362	28819	2473	202844	9701.1000	11	8876	33	28404
9405.2000	133	10443	883	71505	9701.9000	0	670	3	1748
9405.3000	22	1803	57	5080	9702.0000	14	1605	24	14170
9405.4000	287	23976	1818	165765	9703.0000	3	731	57	4909
9405.5000	212	10629	708	36485	9704.0000	3	258	15	8389
9405.6000	25	2862	638	54706	9705.0000	0	2081	4	4530
9405.9100	18	1197	232	9647	9706.0000	3	848	28	8808
9405.9200	19	1609	178	13012	KAP.97		15070		70959
9405.9900	136	12781	855	77259					
9406.0010	20	201	142	3388					
9406.0021	148	1654	1464	15208					
9406.0029	90	589	964	16012					
9406.0091	18	436	1002	37217					
9406.0099	52	1299	252	8493					
KAP.94		408243		3261870					
9501.0000	39	1855	419	15964					
9502.1000	69	5377	426	30691					
9502.9100	20	1383	100	8122					
9502.9900	5	350	33	2844					
9503.1000	10	2198	26	5380					
9503.2000	12	1209	81	10899					
9503.3000	63	6717	451	47859					
9503.4100	29	3070	274	19979					
9503.4900	40	2239	163	10843					
9503.5000	9	670	53	3700					
9503.6000	18	641	182	6486					
9503.7000	56	2100	358	13486					
9503.8000	42	2826	145	10555					

TABELL 11. UTFØRSEL. VIKTIGERE VARER GRUPPERT ETTER DET HARMONISERTE SYSTEM (HS)

EXPORTS OF PRINCIPAL COMMODITIES CLASSIFIED ACCORDING TO THE HARMONIZED SYSTEM (HS)

TEKSTEN TIL DE VARENUMMER SOM ER GITT I TABELLEN, FINNES I STATISTISK VAREFORTEGNELSE FOR UTENRIKS-HANDELEN 1991, UTGITT I SERIEN NORGES OFFISIELLE STATISTIKK OG KAN FÅS VED HENVENDELSE TIL BYRÅET. VAREFORTEGNELSEN ER OGSÅ INNARBEIDD I TOLLTARIFFEN, UTGITT AV TOLL- OG AVGIFTS DIREKTORATET. DEN ER TIL SALGS I BOKHANDELEN.

THE DESCRIPTIONS OF THE COMMODITY NUMBERS IN THE TABLE ARE GIVEN IN THE COMMODITY LIST FOR EXTERNAL TRADE STATISTICS, PUBLISHED BY THE CENTRAL BUREAU OF STATISTICS.

A COPY MAY BE OBTAINED FROM THE BUREAU.

MENGDENHET	QUANTITY UNIT
.. = OPPGAVE MÅGLER	NOT AVAILABLE
S = STYKKER	NUMBER, PIECES, HEADS
P = PAR	PAIRS
TG = 1000 GRAM	1000 GRAMMES
TL = 1000 LITER	1000 LITRES
U = KUBIKMETER	CUBIC METRES
TU = 1000 KUBIKMETER	1000 CUBIC METRES
B = BRUTTO REG. TONN	GROSS TONS
2 = MWH (MEGAWATTTIME)	MWH (MEGA WATT HOURS)
V = KVADRATMETER	SQUARE METRES

OMFANG: VARER SOM I DEN AKTUELLE MÅNED ELLER I GJENNOMSNITT HITTIL I ÅR HAR EN VERDI PÅ KR. 200 000 ELLER MER.

COVERAGE: COMMODITIES WHICH IN THE ACTUAL MONTH OR AS AN AVERAGE DURING THE YEAR HAVE A VALUE OF NOK 200 000 OR MORE.

VARENR.	OKTOBER	1991	JANUAR-OKTOBER	1991	VARENR.	OKTOBER	1991	JANUAR-OKTOBER	1991
COMMODITY CODE	MENGDE QUANTITY	VERDI VALUE	MENGDE QUANTITY	VERDI VALUE	COMMODITY CODE	MENGDE QUANTITY	VERDI VALUE	MENGDE QUANTITY	VERDI VALUE
	TONN	1000 KR.	TONN	1000 KR.		TONN	1000 KR.	TONN	1000 KR.
0000.0032	8	761	137	10715	0304.1004	192	1040	4273	21153
0000.0099	2	173	88	2934	0304.1005	280	15731	1311	74601
KAP.00		935		13837	0304.1008	15	825	174	10958
0101.1100 S	7	71	74	2091	0304.2001	48	1376	455	10919
0101.1919 S	6	161	124	2677	0304.2002	407	13265	4195	137431
0103.1000 S	12	200	68	761	0304.2003	908	29370	13715	446187
KAP.01		545		7549	0304.2004	1313	26610	11893	232182
0202.1000	62	520	62	520	0304.2005	1031	5406	12232	60833
0202.2000	31	182	871	4655	0304.2006	1	23	99	3504
0202.3000	77	560	82	845	0304.2007	49	1404	909	19516
0203.2100	20	294	79	1177	0304.2008	442	25054	2631	157555
0203.2200	55	772	306	1957	0304.2009	277	2994	2284	42530
0203.2900	0	4	300	2044	0304.9000	152	4652	1930	42855
0206.4900	21	215	27	240	0305.1000	45	3421	234	16845
KAP.02		2992		14646	0305.2000	40	1132	643	17338
0301.9200	87	4260	428	26011	0305.3001	83	1084	561	6778
0301.9901	-	-	68	6294	0305.3002	156	22631	376	52458
0301.9909	1	503	8	6912	0305.3009	540	20891	4957	184080
0302.1101	105	3859	424	13889	0305.4100	155	15112	1157	114347
0302.1109	11	379	96	3464	0305.4200	149	2197	729	9687
0302.1201	9284	318024	70190	2411223	0305.4900	60	5060	265	24474
0302.1209	3	225	37	1546	0305.5101	50	2335	170	5099
0302.1900	25	934	77	3118	0305.5102	67	4499	256	15110
0302.2101	230	4449	1463	25451	0305.5103	551	64849	2594	296147
0302.2200	85	988	407	5241	0305.5104	53	3598	163	8677
0302.2300	24	1027	48	1602	0305.5107	4199	191840	18804	829259
0302.2900	10	178	554	11571	0305.5901	33	2292	44	2600
0302.4001	217	616	2040	7637	0305.5902	24	793	268	7947
0302.4003	26686	48791	73028	128301	0305.5903	885	21859	8195	169137
0302.4009	3749	12736	13266	42269	0305.5904	41	2004	235	10010
0302.5000	292	5830	3446	61207	0305.5905	710	22720	5321	139344
0302.6200	148	1861	2747	34840	0305.5906	1254	50467	5409	186991
0302.6300	1744	13133	20904	142600	0305.5907	30	523	255	7075
0302.6400	409	1794	2056	8268	0305.5908	6	158	107	2254
0302.6501	1135	10391	5323	50521	0305.6101	20	208	1341	6578
0302.6901	48	1650	422	10513	0305.6109	529	3369	5529	30840
0302.6902	9	78	612	8258	0305.6200	2211	63787	24413	723008
0302.6903	1197	9430	9639	72016	0305.6901	59	847	200	3827
0302.6904	17	322	453	5885	0305.6902	36	447	709	7902
0302.6909	367	1770	2749	15870	0305.6903	73	1877	562	12258
0302.7000	-	-	112	3085	0306.1301	85	1995	3278	204360
0303.2101	743	25137	2105	70838	0306.1302	52	1482	1078	28227
0303.2201	2529	76751	32993	1217250	0306.1309	3	80	492	25934
0303.2209	3	176	67	2982	0306.2200	2	205	8	1254
0303.2901	-	-	2278	10037	0306.2300	56	2780	664	32591
0303.3101	2605	39394	13756	205585	0306.2400	7	223	23	755
0303.3102	23	329	361	5660	0306.2900	52	1677	371	14626
0303.3200	30	350	98	1097	0307.1000	16	1000	50	2395
0303.5001	1497	9734	10823	52825	0307.2100	1	252	3	659
0303.5003	1214	3750	5943	20666	0307.2900	106	5181	644	37391
0303.5009	747	3923	6261	23073	0307.3900	55	407	377	3039
0303.6000	215	3530	3040	52611	0307.4900	12	328	1227	8772
0303.7200	130	1955	2343	33411	0307.9100	9	289	88	1787
0303.7300	58	1005	2833	18907	KAP.03		1641368		10507706
0303.7400	65284	362824	177090	889550	0402.2100	-	-	353	3502
0303.7901	68	593	388	3330	0402.2900	-	-	25	3555
0303.7902	800	6051	20624	176679	0404.9000	30	845	57	1602
0303.7909	76	473	2684	12158	0405.0000	5	61	6049	51190
0303.8000	427	5453	3166	41358	0406.1000	420	6643	3474	48590
0304.1001	15	377	110	2880	0406.3000	12	409	571	12947
0304.1002	57	2082	481	14988	0406.9000	2089	38986	14597	287556
0304.1003	8	138	828	21285	0407.0010	17	225	621	3531
					0407.0090	1	261	1	261
					0408.9100	27	620	242	8772

TABELL 11 (FORTS.). UTFØRSEL. VIKTIGERE VARER GRUPPERT ETTER DET HARMONISERTE SYSTEM (HS)
 EXPORTS OF PRINCIPAL COMMODITIES ACCORDING TO THE HARMONIZED SYSTEM (HS)

VARENDR.	OKTOBER 1991		JANUAR-OKTOBER 1991		VARENDR.	OKTOBER 1991		JANUAR-OKTOBER 1991	
	MENGDE	VERDI	MENGDE	VERDI		MENGDE	VERDI	MENGDE	VERDI
	TONN	1000 KR.	TONN	1000 KR.		TONN	1000 KR.	TONN	1000 KR.
KAP.04		48351		427535	1905.9001	172	2785	1286	23295
0504.0000	112	758	220	1937	1905.9003	151	2079	1273	17653
0511.9101	24425	15396	30521	33399	1905.9005	36	719	319	7084
0511.9102	380	3890	2120	21059	1905.9006	10	222	14	296
0511.9103	3295	2044	28809	13931	1905.9009	226	3774	2697	51083
0511.9990	42	387	442	2316	KAP.19		13285		139454
KAP.05		22527		76040	2005.1000	12	398	138	4406
0601.2000	-	-	52	2602	2005.2001	12	262	81	1212
0604.1000	157	3047	425	10666	2005.2009	131	1930	483	4576
KAP.06		3104		16122	2005.9000	97	1475	1102	14366
KAP.07		383		7150	2007.1010	25	195	531	3886
0802.9090	12	208	35	624	2007.9910	140	1306	1161	10473
0808.1010	92	701	98	733	2008.1190	25	427	362	6046
0809.2020	-	-	100	2830	2008.2000	33	265	154	900
0810.9010	26	264	38	405	2009.1130	23	243	110	1112
0811.9090	-	-	293	4669	KAP.20		7630		60825
KAP.08		1209		14585	2103.9001	89	819	807	6992
0901.1100	39	374	89	1084	2103.9009	19	745	233	7494
KAP.09		516		3951	2104.1040	6	288	85	3542
KAP.10		75		382	2104.1050	18	528	233	5002
KAP.11		54		1264	2104.1060	-	-	93	2194
1209.9900	12	210	12	267	2104.1090	67	1722	229	5600
1212.2000	348	1299	2855	12526	2105.0010	12	240	49	752
KAP.12		1732		14177	2105.0020	33	524	158	2362
1301.9000	32	1001	37	1112	2105.0090	10	79	607	4261
KAP.13		1022		4149	2106.9041	29	969	221	7334
KAP.14		91		150	2106.9042	5	300	17	1297
1504.1091	50	1353	939	20049	2106.9099	329	5421	3167	70754
1504.1092	1154	7082	1745	11071	KAP.21		12256		124430
1504.1093	44	1288	912	6071	2201.9001 TL	141	506	2681	9151
1504.1099	8	423	47	2538	2202.1000 TL	118	400	573	1962
1504.2020	4986	10031	49193	97080	2203.0002 TL	59	399	1177	7429
1506.0010	158	272	752	1100	2203.0003 TL	43	365	278	2471
1507.1000	-	-	1246	3625	2204.2109 TL	34	1370	161	5811
1507.9000	147	761	1149	6489	2207.1000 TL	1105	3255	13082	35113
1513.1990	45	244	188	881	2208.2000 TL	4	335	25	2651
1514.1000	-	-	600	3202	2208.3000 TL	18	755	165	7033
1516.1010	2312	10723	21567	98691	2208.9000 TL	98	3090	577	18022
1516.1090	130	574	973	4242	KAP.22		11235		95886
1516.2090	498	2538	1880	9356	2301.2000	4021	13588	101086	322739
1517.1001	313	1925	2457	15447	2304.0000	19526	27223	122486	166925
1517.1002	216	1642	1394	10089	2309.9091	883	8838	7332	64578
1519.1100	676	2757	5979	24123	2309.9099	11	158	539	5904
1519.1300	812	3349	7188	32477	KAP.23		49850		563589
1519.1900	1720	5367	5902	25388	2402.2002	5	898	47	7939
1519.2000	154	237	730	1258	2402.2003	2	359	13	2312
1519.3000	8	762	71	4720	2403.1000	32	3521	407	41268
KAP.15		51711		382631	KAP.24		5074		54680
1601.0000	21	1043	175	8602	2501.0009	150	229	1137	1447
1602.2000	8	169	133	2404	2502.0000	4518	537	69528	9521
1602.5000	10	165	103	2088	2504.1000	-	-	1137	4288
1604.1100	37	2028	192	15767	2510.2000	-	-	11751	4085
1604.1205	9	141	1080	9471	2511.1000	52	65	7876	4686
1604.1206	36	304	808	7986	2514.0000	1189	3054	14332	28134
1604.1301	361	13508	3540	128596	2515.1100	322	1875	6245	23861
1604.1500	373	3759	3212	36888	2515.1200	30	204	187	974
1604.1901	737	20940	7666	214213	2516.1100	4500	12623	58861	150731
1604.1909	126	3314	1449	30943	2516.1200	2381	5222	4828	9907
1604.2001	32	629	349	6696	2516.9001	5747	16311	60241	165550
1604.2004	202	5709	1912	47151	2516.9009	7	66	28433	2089
1604.2005	15	231	178	2450	2517.1000	679093	30983	4224262	190766
1604.2006	57	1498	1419	36825	2517.4100	7220	1170	64957	10276
1604.2007	3	90	754	9033	2517.4900	210716	10074	2129193	117438
1604.2009	17	750	184	7402	2518.1001	-	-	30800	3535
1604.3001	2	232	17	632	2518.1002	12742	2846	111780	27394
1604.3002	37	1207	432	13402	2519.9000	198	406	2938	6780
1605.2001	1446	61756	10324	439375	2521.0000	11032	1432	105153	9845
1605.2009	257	14654	2159	124009	2522.1000	69	52	2952	2659
1605.9000	42	819	197	7371	2522.2000	476	316	545	422
KAP.16		133839		1159244	2523.1000	-	-	115104	29012
1704.9001	30	698	131	2381	2523.2900	1351	263	42248	8116
1704.9002	24	620	203	5406	2523.9000	802	344	824	414
1704.9003	162	4487	1786	42737	2525.2000	148	576	1644	6472
1704.9009	20	476	341	6010	2526.2000	2484	3183	26803	35291
KAP.17		6477		58918	2527.0000	-	-	880	3040
1806.1000	35	539	184	3054	2529.1000	7762	3572	61106	26235
1806.3100	119	4145	938	31268	2529.3000	29279	13694	243531	115135
1806.3200	96	3082	645	21051	2530.2000	-	-	3500	2601
1806.9010	408	11775	2172	58576	KAP.25		109799		1006083
1806.9090	13	306	82	1132	2601.1100	43177	6522	681956	90167
KAP.18		20103		116426	2601.1200	99121	23416	1247902	288208
1901.9090	21	1164	95	5656	2602.0000	-	-	27752	34663
1905.1000	52	760	511	8891	2603.0000	2639	9203	79273	216976
1905.3001	60	649	514	5409	2604.0000	1300	4210	18456	48898
1905.3002	28	840	630	16303	2607.0000	-	-	6062	7945
					2608.0000	1086	1980	5561	11370
					2614.0000	51973	20564	336915	136804
					2619.0000	56	28	21919	35199
					2620.3000	1090	2389	3286	7697
					2620.4000	345	183	8157	8559
					2620.9000	175	2100	1326	97668
					2621.0000	17856	26821	107367	142047
					KAP.26		97710		1128064

TABELL 11 (FORTS.). UTFØRSEL. VIKTIGERE VARER GRUPPERT ETTER DET HARMONISERTE SYSTEM (HS)
 EXPORTS OF PRINCIPAL COMMODITIES ACCORDING TO THE HARMONIZED SYSTEM (HS)

VARENR.	1991				VARENR.	1991			
	OKTOBER		JANUAR-OKTOBER			OKTOBER		JANUAR-OKTOBER	
	MENGDE	VERDI	MENGDE	VERDI		MENGDE	VERDI	MENGDE	VERDI
	TONN	1000 KR.	TONN	1000 KR.		TONN	1000 KR.	TONN	1000 KR.
2701.1100	790	:	18764	:	KAP.30		73349		648701
2701.1200	-	:	17837	:					
2703.0001	-	-	7419	4447	3101.0000	22	572	417	9207
2704.0001	-	:	5733	:	3102.3000	:	2729	:	79117
2707.1000	7289	10219	46582	63864	3102.6000	:	36596	:	376313
2709.0000	6817001	7215404	67785275	66018011	3105.2000	:	134846	:	1482473
2710.0012	U 31353	38468	1609886	1898897	3105.5100	:	40741	:	120806
2710.0015	U 42	213	524	2517	KAP.31	:	215505	:	2070741
2710.0016	U 27648	26792	1041349	1014182					
2710.0021	U 41	60	378006	473395	3204.1700	6	448	136	6934
2710.0026	U 79455	83735	3054618	3350318	3206.1000	:	28840	:	224662
2710.0027	U 28	37	29143	26998	3206.2000	0	13	260	4468
2710.0029	U -	-	201739	181909	3208.1000	332	6154	3191	62871
2710.0091	U 39753	25334	835457	485308	3208.2000	191	4629	1914	41324
2710.0095	119	1874	1334	13685	3208.9000	522	10849	6342	119372
2710.0099	478	3971	4487	25765	3209.1000	155	1882	1113	13581
2711.1200	23155	24260	503658	799196	3209.9000	70	1370		31107
2711.1300	27931	32816	328100	437882	3210.0000	8	336	59	1866
2711.1400	6406	17400	10868	28684	3212.9010	12	213	79	1410
2711.1900	4818	2450	24393	15356	3214.1001	11	383	46	893
2711.2100	TU 2188616	1568106	20249029	13210648	3214.1005	31	749	181	5182
2711.2920	U 1548	1231	2355	1717	3214.1006	67	640	463	5206
2712.2000	5	717	46	3907	3214.9000	66	405	510	2084
2712.9000	479	1619	4219	11354	3215.1100	14	282	165	2834
2713.1100	4960	5665	58554	69007	3215.1900	104	2797	855	23595
2713.1200	-	-	20104	25030	KAP.32		60599		554071
2716.0000	2(1)308820	35865	5485172	571209					
KAP.27		9098264		88793317	3302.1090	61	761	626	10400
					3303.0012	1	248	2	1294
2802.0000	-	-	5339	3443	3304.1000	2	1391	28	5767
2804.6100	1	3985	9	24722	3304.2000	0	231	5	957
2804.6900	5069	37706	51264	390675	3304.9910	56	3782	436	24118
2806.1000	4867	1023	22964	3914	3304.9990	0	112	12	2071
2807.0000	:	2618	:	32578	3305.1000	33	495	455	8890
2808.0000	:	-	:	2424	3305.9000	18	438	139	2855
2811.2100	4627	2312	29532	14258	3307.2000	8	330	15	977
2811.2200	6839	5411	68443	48862	3307.4900	3	208	20	386
2815.1200	:	15796	:	142235	KAP.33		8600		62672
2817.0010	369	1379	2679	9657					
2821.1000	226	1031	1763	8398	3401.1110	14	336	263	6219
2823.0000	305	3476	4955	55274	3401.2090	10	407	93	1398
2825.5000	282	4786	3830	68528	3402.1100	3543	22029	25521	170114
2826.1200	:	1402	:	26144	3402.1300	512	3863	2081	15559
2826.9000	4	621	7	1256	3402.1900	169	1141	907	7142
2827.3300	1530	430	10438	2745	3402.2011	54	260	408	2024
2829.1100	1941	5957	19810	61218	3402.2012	12	95	288	2229
2833.2900	2529	475	38378	7414	3402.2019	743	4586	4901	27166
2834.2100	2000	6746	2241	6891	3402.2090	15	316	204	2899
2834.2900	:	4207	:	40260	3402.9019	97	973	615	5615
2835.2900	87	812	2002	21006	3402.9090	688	5174	4522	35060
2836.1000	:	741	:	4725	3403.1100	2	292	3	299
2841.2000	103	:	985	:	3403.9100	44	308	314	2346
2844.4000	0	324	0	2414	3405.9000	3	273	44	2049
2846.9000	0	242	14	8549	3406.0000	207	3438	1115	18380
2847.0000	145	591	920	3780	KAP.34		44610		310045
2849.1000	5409	:	68985	:					
2849.2000	5634	39197	54193	378110	3501.1000	253	5678	1684	39396
KAP.28		161622		1606822	3506.9100	41	521	256	2996
					3507.9000	16	321	98	2481
2901.2990	4	218	89	7846	KAP.35		6791		50990
2902.9000	2	264	9	386					
2903.2100	:	76922	:	785245	3601.0010	:	1954	:	11826
2905.2900	0	1041	0	1189	3601.0090	:	-	:	12027
2906.1900	0	1920	0	2401	3602.0000	:	16802	:	125272
2909.1100	11	427	108	2429	3603.0010	1	191	19	3120
2912.2900	101	1172	580	7249	3603.0090	1	112	21	4833
2912.4100	:	7458	:	82215	3604.9000	0	641	15	8368
2915.1100	:	-	:	2507	KAP.36		19701		166183
2915.2100	493	1570	5114	15742					
2915.2400	140	846	2106	12853	3701.9900	0	36	8	2883
2915.7020	55	562	793	8641	3702.2000	0	72	4	2162
2915.9090	108	1158	1061	13276	3702.3100	0	121	17	4571
2916.1990	28	1757	157	19123	3702.3900	13	6630	56	29123
2917.3990	5	1588	14	5316	3702.5400	2	995	11	6478
2921.2900	3	22	138	2610	3703.1000	12	256	12	321
2922.1900	33	3874	344	46731	3703.9000	13	1083	26	3516
2923.2000	157	454	546	1707	3704.0000	6	840	64	12254
2923.9000	-	-	127	15823	3705.9090	0	290	3	1811
2924.2900	143	42951	901	934009	3707.9000	2	316	37	2746
2925.1900	-	-	56	4161	KAP.37		11120		72227
2926.2000	:	6046	:	79216					
2926.9000	:	667	:	1599	3801.3000	2410	5878	35445	97059
2936.2500	1	211	1	211	3802.9000	739	1612	5862	13476
2936.2900	-	-	21	3660	3803.0009	693	1977	5562	16526
2939.1000	0	357	2	2625	3804.0000	24183	17743	177911	141833
2941.9000	401	10910	3707	95943	3806.9001	999	4442	7966	33761
KAP.29		164157		2183962	3806.9009	158	527	1292	4420
					3807.0002	2039	1854	16538	14979
3002.3100	-	-	5	2065	3808.2000	148	2440	693	12926
3002.3900	1	442	6	3367	3808.3000	45	912	184	3343
3002.9000	5	7843	46	90773	3808.9000	29	856	208	7617
3003.3900	-	-	11	2784	3809.9200	288	1222	3156	14458
3003.9000	602	9095	5469	80767	3810.1010	102	582	754	4836
3004.3900	42	4828	503	74244	3811.9000	93	894	577	5957
3004.5000	65	4821	574	44770	3813.0000	12	269	299	5218
3004.9001	3	493	5	823	3814.0000	347	1865	1762	10803
3004.9009	34	7018	197	40307	3815.1100	24	381	62	647
3005.1000	6	755	58	7398	3815.9000	277	4807	2072	24805
3005.9002	2	305	17	3387	3816.0000	2371	1919	20552	15410
3006.3000	30	37120	192	293074	3820.0000	306	2304	1263	11201

(1) MÅNED GJELDER SEPTEMBER, HITTIL I ÅR GJELDER JANUAR - SEPTEMBER.

TABELL 11 (FORTS.). UTFØRSEL. VIKTIGERE VARER GRUPPERT ETTER DET HARMONISERTE SYSTEM (HS)
 EXPORTS OF PRINCIPAL COMMODITIES ACCORDING TO THE HARMONIZED SYSTEM (HS)

VARENR.	1991				VARENR.	1991			
	OKTOBER		JANUAR-OKTOBER			OKTOBER		JANUAR-OKTOBER	
	MENGDE	VERDI	MENGDE	VERDI		MENGDE	VERDI	MENGDE	VERDI
	TONN	1000 KR.	TONN	1000 KR.		TONN	1000 KR.	TONN	1000 KR.
3822.0000	4	4239	23	36958	4009.5000	2	318	43	3938
3823.4000	60	143	874	3020	4010.9100	164	4926	1811	51235
3823.5000	386	378	4832	3503	4011.1000	S 106130	24686	1367297	299401
3823.9001	21	448	124	2350	4011.2000	S 488	737	2825	3826
3823.9003	362	332	8841	5561	4012.2000	73	688	232	4145
3823.9009	73361	37976	473876	283208	4013.1000	30	2918	248	23775
KAP.38		96841		784609	4016.9100	9	341	80	2486
					4016.9300	39	1831	374	17156
3901.1000	9113	44263	99224	582467	4016.9900	18	636	137	7825
3901.2009	6525	42543	54133	394815	KAP.40		41075		453033
3901.9000	8	205	117	2360					
3902.1009	4665	24859	43598	249500	4101.1000	108	1463	647	8143
3902.3000	1768	10999	26936	165868	4101.2100	973	12636	6439	91962
3903.1100	1210	11026	10882	102805	4101.2900	120	810	370	3495
3903.1909	3	93	7	3641	4102.1000	243	2664	2018	24294
3904.1000	:	27615	:	246943	4102.2900	44	811	153	1296
3904.2100	:	1565	:	13620	4104.1020	52	8316	324	51509
3904.2200	:	502	:	8373	4104.2200	1	52	122	2721
3904.6100	0	175	3	3385	4104.3110	50	7014	434	58901
3905.1100	623	3953	7022	43799	4105.2010	1	519	7	3357
3905.2000	64	1371	487	10479	4108.0090	3	523	4	531
3906.9000	145	3019	2228	48022	4110.0000	20	241	184	1548
3907.3000	40	1417	382	12376	KAP.41		35281		252623
3907.5000	307	2599	3757	34829					
3907.9100	:	20163	:	241546	4202.1109	S 19015	209	45149	952
3907.9909	269	9593	2004	70572	4202.9209	S 5484	256	42453	1957
3908.9000	13	211	114	2045	4203.1001	S 495	373	6427	3852
3909.1000	1492	7934	15527	73527	4203.1005	S 2469	1251	8875	6340
3909.2000	1467	15939	12863	141259	4205.0000	1	196	36	2600
3909.3000	191	2254	1560	17055	KAP.42		3801		27362
3909.4009	546	7262	2859	41644					
3909.5001	7	244	81	3274	4301.1000	S -	-	356626	39867
3909.5009	44	1814	250	10273	4301.6001	S -	-	142201	42096
3910.0000	8	453	55	2799	4301.6002	S -	-	312212	94548
3912.3900	90	348	92	527	4301.6009	S 27	7	111319	32958
3913.9000	1	278	5	853	4301.7000	S 1040	316	18103	3079
3915.9000	100	302	1177	3709	4301.8000	S 15	3	12650	2785
3916.2000	12	318	163	4517	4302.1100	0	482	2	5385
3916.9090	20	708	165	6058	4302.1909	1	321	15	5264
3917.2100	156	2185	1492	20955	4303.1001	S 107	852	446	4193
3917.2200	34	823	176	3468	4303.1009	0	247	1	723
3917.2300	203	1635	910	10546	KAP.43		2542		235187
3917.2990	64	1109	825	15834					
3917.3190	36	520	457	7347	4401.2101	U 17319	5340	81186	26156
3917.3900	6	163	94	2558	4401.2109	U 2201	248	8364	1554
3917.4000	87	2685	660	20776	4401.3002	U 4866	342	25826	2704
3918.1009	225	1580	2818	20363	4403.1000	U 76	127	1606	2706
3918.9000	9	262	85	1380	4403.2001	U 1296	668	111776	52434
3919.1090	1	326	9	1638	4403.2005	U 19633	5834	266648	79442
3919.9010	-	-	264	4177	4403.2006	U 11117	3491	221108	73605
3919.9090	5	207	371	7947	4403.2009	U 892	310	12238	5033
3920.1000	535	7983	4882	71768	4403.9901	U 45	10	6258	3112
3920.2000	38	1486	156	5610	4404.1000	382	1019	3597	9347
3920.3000	117	1594	645	8584	4406.9000	1800	898	1986	986
3920.4100	1288	15720	10341	128988	4407.1001	U 395	667	3288	5736
3920.4200	851	12186	7811	115051	4407.1002	U 2456	3410	10143	15560
3920.5900	37	693	163	3831	4407.1003	U 7114	10342	46355	68723
3920.9200	99	3653	833	35782	4407.1004	U 59813	82513	419920	608699
3920.9900	14	789	81	5764	4407.1008	U 501	975	2642	5019
3921.1101	30	593	168	3544	4407.1009	U 5594	8762	42006	72344
3921.1109	313	6148	2469	48887	4407.2100	U 42	249	224	836
3921.1309	45	432	188	3121	4409.1010	V 1561	399	7202	1413
3921.1419	18	320	19	362	4409.1020	U 25	729	229	7133
3921.9020	245	7330	1794	54600	4409.1091	U 535	1453	4118	10113
3921.9040	19	349	59	918	4409.1092	U 3283	5872	24149	46123
3922.1000	7	204	22	1033	4409.2020	21	663	121	3829
3922.9000	12	1632	53	6061	4409.2090	12	386	94	2071
3923.1004	176	3974	1722	46696	4410.1001	U 7746	8589	53823	59445
3923.1006	258	6157	2256	52101	4410.1002	U 3449	4472	34447	50523
3923.2110	110	1843	1431	25894	4410.1003	U 2491	6726	18251	51951
3923.2190	173	2898	1057	17682	4410.1009	U 728	990	13277	19281
3923.2910	152	2827	256	5110	4411.1100	497	1241	5519	13019
3923.2990	33	972	279	9379	4411.1900	1021	4018	4496	19963
3923.3001	284	5713	2856	57138	4411.9100	72	210	882	2607
3923.3002	107	3525	991	34559	4411.9900	874	2813	13201	40869
3923.5000	29	790	243	8466	4412.1201	U 167	2199	813	9458
3923.9004	34	937	200	4919	4412.1209	U 41	654	345	4330
3923.9006	12	450	525	12040	4412.9900	U 2	8	726	6586
3924.1001	9	822	48	4683	4415.1000	112	391	289	2408
3924.1009	26	1465	241	8658	4415.2000	157	415	2025	5208
3924.9001	13	331	127	2846	4416.0090	0	5	345	2899
3924.9009	16	1023	117	3701	4418.1001	S 13483	19541	108396	165563
3925.1000	68	3165	172	7611	4418.1002	S 2556	4609	20354	34464
3925.2009	2	377	35	2737	4418.2003	S 376	892	2332	6182
3925.9001	6	149	111	2537	4418.2004	S 743	1715	8157	21696
3925.9002	8	220	71	1971	4418.2005	S 2940	2174	18808	17046
3925.9009	48	1047	250	6585	4418.2006	S 5833	2761	39082	19966
3926.1000	122	2590	1083	24817	4418.2008	S 339	337	2499	3577
3926.2000	7	672	49	4779	4418.2009	55	988	291	6619
3926.3000	36	1253	336	10297	4418.3000	V 117374	23668	702232	138733
3926.4000	4	407	9	1114	4418.4000	126	713	331	2300
3926.9030	0	246	5	592	4418.9001	820	7729	7161	70562
3926.9091	6	411	78	4598	4418.9002	S 554	3040	2014	15582
3926.9094	28	888	436	12444	4418.9007	670	6771	3693	39680
3926.9098	508	15910	3559	123929	4418.9009	1002	11111	7342	88891
KAP.39		414453		3969479	4421.9009	21	2050	279	21477
					KAP.44		257182		2066120
4005.1090	12	225	124	1607					
4009.1000	14	412	18	894	KAP.45		16		393
4009.3000	25	1584	278	16658					

TABELL 11 (FORTS.). UTFØRSEL. VIKTIGERE VARER GRUPPERT ETTER DET HARMONISERTE SYSTEM (HS)
 EXPORTS OF PRINCIPAL COMMODITIES ACCORDING TO THE HARMONIZED SYSTEM (HS)

VARENR.	OKTOBER 1991		JANUAR-OKTOBER 1991		VARENR.	OKTOBER 1991		JANUAR-OKTOBER 1991	
	MENGDE	VERDI	MENGDE	VERDI		MENGDE	VERDI	MENGDE	VERDI
	TONN	1000 KR.	TONN	1000 KR.		TONN	1000 KR.	TONN	1000 KR.
KAP.46		38		1749	5205.1200	23	453	248	4698
4701.0000	12112	27755	135265	311360	5207.1000	5	486	38	4380
4702.0000	16967	81270	106534	480080	5208.1200	35	870	40	1000
4703.2100	9005	:	82925	:	5208.2200	2	214	19	1882
4703.2900	7891	:	64434	:	5208.5200	32	2715	115	11851
4704.2100	2499	11021	61322	242689	5209.2200	-	-	27	2601
4705.0000	1974	4880	22850	58351	5209.2900	1	60	34	2119
4707.1000	332	486	3832	5217	5209.3100	2	178	29	3703
4707.3000	3598	1633	34756	15110	5209.3200	5	431	162	13697
4707.9000	2800	1316	27697	15169	5209.3900	12	1266	163	16078
KAP.47		184563		1650343	5211.3200	64	4623	604	44419
4801.0000	60443	:	668224	:	KAP.52		13068		122314
4802.4000	1141	5717	10449	55447	KAP.53		95		523
4802.5200	2637	17209	22386	147674	5406.1000	2	314	34	4262
4802.6000	24630	118139	226979	1061387	5407.1000	14	697	17	916
4803.0009	868	6130	10913	78085	5407.2000	5	211	42	1685
4804.1100	3531	10679	37400	109392	5407.4200	12	1452	147	17844
4804.1900	4568	23295	41287	211061	5407.7200	12	568	335	16484
4804.2100	3107	13519	28974	126128	KAP.54		3625		46119
4804.3100	427	1787	3964	21084	5507.0000	15	248	291	4623
4804.3900	1162	7283	13419	94934	5511.1000	4	301	35	2661
4804.4200	344	2678	3256	25994	5512.1910	1	78	21	2402
4804.5100	127	1048	1123	9253	5512.1990	5	391	19	1566
4804.5200	467	3918	3430	29916	5515.1900	3	248	14	1358
4805.1000	2533	:	49483	:	5515.2900	1	243	15	973
4805.3000	1638	12911	13802	106820	5515.4900	0	32	4	2235
4805.6000	1940	9951	16285	84011	5515.1390	0	34	27	5745
4805.7000	157	546	1098	3627	KAP.55		2590		31204
4805.8000	1701	5972	20779	68666	5601.1010	108	7306	979	67039
4806.1000	19	214	23	284	5601.2100	34	1310	258	8945
4806.2000	2275	25807	23844	255231	5602.2900	1	420	3	668
4807.9900	147	722	792	3904	5603.0000	89	617	814	8456
4808.1000	4328	12252	4451	13310	5607.4100	5	152	144	3346
4810.2900	925	6423	9610	64893	5607.4900	88	2394	727	19333
4810.3900	54	807	318	5151	5607.5000	105	2746	835	20056
4810.9100	1749	10389	14140	89111	5607.9010	1	408	21	787
4811.3100	815	6921	11065	89715	5607.9090	12	1008	66	6179
4811.3900	512	6222	3721	40670	5608.1100	19	1052	541	33186
4811.4000	3	62	134	2800	5608.1900	6	304	108	7182
4811.9005	112	2300	484	9975	5608.9090	2	129	290	22589
4811.9009	28	693	323	3444	KAP.56		18175		200897
4814.3000	3	202	38	2614	5701.1000	1	240	5	2799
4817.1000	177	3830	1496	30238	KAP.57		1029		8597
4818.1000	418	3253	2981	25391	5806.3200	1	213	7	1284
4818.2000	12	685	57	2805	KAP.58		514		5791
4818.3000	51	1119	156	3365	5902.1000	-	-	341	15983
4818.4000	217	5699	1592	41755	5903.1099	62	2504	538	21515
4819.1000	169	2907	1566	26216	5903.2090	52	9182	406	68047
4819.2001	134	1164	2279	18728	5903.9090	20	1104	167	9262
4819.2009	152	2807	1807	26360	5909.0000	19	2376	101	12107
4819.3000	126	967	1268	9761	5911.3200	5	6477	33	45460
4819.4000	13	264	202	3364	5911.4000	0	10	18	5054
4819.5091	670	8135	2386	31230	5911.9009	4	952	22	3405
4819.5099	622	6799	5451	69718	KAP.59		23073		185748
4820.1000	13	305	48	1675	6001.1000	6	519	64	4710
4820.3000	94	1444	903	14700	6001.2290	6	708	149	18329
4820.9000	10	342	61	2276	6001.9200	18	1626	183	14044
4821.1000	22	1626	309	18463	6002.4310	2	250	9	1047
4821.9000	4	235	29	2192	KAP.60		3296		39668
4822.9000	62	340	208	1335	6102.1000 S	886	271	3702	1345
4823.4000	1	149	17	2715	6103.1900 S	396	70	6606	4939
4823.7001	75	1150	1272	18514	6104.1300 S	1692	215	8960	1156
4823.7009	514	7983	4895	73821	6104.4300 S	1763	224	10774	1305
4823.9003	69	423	480	2789	6104.6200 S	2315	199	27879	2072
4823.9009	1692	3276	4149	12238	6104.6300 S	987	135	51946	5005
KAP.48		593876		5886711	6106.1000 S	84	27	40915	3151
4901.1001	22	446	128	4326	6107.9900 S	3605	335	17110	1967
4901.1009	51	1322	209	7737	6109.1000 S	9939	655	181175	6864
4901.9100	10	327	81	2380	6109.9010 S	4816	318	67832	4183
4901.9901	11	291	72	3454	6110.1000 S	25134	5926	99694	21783
4901.9902	511	12391	3770	94817	6110.2000 S	13262	1091	103878	7653
4902.9000	9	322	253	4917	6110.3000 S	4588	895	26528	4029
4905.9900	2	893	30	7687	6112.1100 S	279	36	22417	2176
4906.0000	0	809	1	2569	6112.2000 S	674	250	1597	644
4909.0000	6	384	35	2366	6113.0011 S	370	332	2451	3662
4910.0000	24	1268	99	3735	6113.0019 S	22	80	1028	2150
4911.1090	87	4758	961	31961	6113.0090 S	1	259	17	6326
4911.9110	9	328	34	1890	6114.3000 S	18	3313	96	17022
4911.9190	4	504	58	4585	6114.9000 S	0	667	8	2347
4911.9909	37	2214	463	24745	6115.1190 S	105161	1499	761365	8683
KAP.49		26546		200608	6115.9190 P	17649	478	101635	2615
KAP.50		-		206	6115.9290 P	116532	438	1476407	5696
5101.1100	277	1270	1867	11211	6115.9320 P	18039	870	97188	4377
5101.1900	123	644	701	4474	6117.9090 S	0	162	8	2106
5101.2100	67	741	468	5374	KAP.61		20824		154208
5106.1000	14	805	93	5592	6201.1300 S	2750	904	6988	2252
5106.2000	18	944	174	9272	6201.1900 S	1461	417	4189	1025
5107.1000	9	754	34	2510	6201.9300 S	1295	323	14929	3771
5109.1001	11	1232	98	8949	6202.1300 S	1325	285	2217	603
5109.1002	11	1199	87	10042	6202.9300 S	700	263	8807	3100
5109.9000	20	2189	154	16696					
5111.3000	11	1641	104	15516					
KAP.51		11576		93056					
5205.1100	28	479	364	6076					

TABELL 11 (FORTS.). UTFØRSEL, VIKTIGERE VARER GRUPPERT ETTER DET HARMONISERTE SYSTEM (HS)
 EXPORTS OF PRINCIPAL COMMODITIES ACCORDING TO THE HARMONIZED SYSTEM (HS)

VARENR.	OKTOBER 1991				JANUAR-OKTOBER 1991				VARENR.	OKTOBER 1991			
	MENGDE		VERDI		MENGDE		VERDI			MENGDE		VERDI	
	TONN	1000 KR.	TONN	1000 KR.	TONN	1000 KR.	TONN	1000 KR.		TONN	1000 KR.	TONN	1000 KR.
6203.3300 S	1068	179	12527	2252	6914.1000	9	158	45	3084				
6203.3900 S	1519	316	7318	1844	KAP.69		9258		95949				
6203.4209 S	21879	2958	74846	8723									
6203.4309 S	3308	553	47066	8401	7001.0000	1661	274	5207	870				
6204.3200 S	2639	291	15452	2810	7005.2900	131	1148	1299	9890				
6204.3300 S	1325	310	6827	1536	7006.0000	57	666	213	2183				
6204.4400 S	1664	204	4551	708	7007.1100	3	242	43	3003				
6204.5200 S	2378	328	13825	1311	7007.1900	59	934	471	7066				
6204.6209 S	14802	1811	93325	8854	7007.2100	112	2597	893	21912				
6204.6309 S	5795	509	29529	3233	7007.2900	63	1141	778	12769				
6205.2000 S	3368	325	24134	1660	7008.0000	757	9475	6062	76743				
6206.4000 S	3738	306	29290	2480	7009.9100	12	158	210	2339				
6210.1010 S	417	114	11816	8482	7010.9001	1243	2455	8050	17064				
6210.1090 S	15970	279	44720	1295	7010.9002	614	1379	2787	5945				
6210.4000 S	2782	1193	26219	12801	7010.9005	1200	2858	7865	20564				
6211.2000 S	745	330	3738	1161	7010.9009	112	347	2852	7977				
6211.3300 S	11075	2117	44182	8843	7013.2190	2	383	8	593				
6211.4300 S	1731	379	10620	2460	7013.3110	2	315	8	1269				
6212.9000 S	2140	221	22101	1676	7017.9000	0	459	8	1240				
KAP.62		18190		132307	7019.1000	1359	15226	8364	91767				
6301.2000	5	810	29	3536	7019.2000	12	71	66	2432				
6302.2100	77	6969	252	23587	7019.3100	18	184	390	4609				
6303.9190	3	357	19	2906	7019.3900	32	938	217	3654				
6304.9100	6	1263	35	6931	7019.9000	15	1015	75	6450				
6305.3190	23	451	46	844	7020.0000	10	521	66	2679				
6306.2201 S	82	71	4246	5591	KAP.70		43269		311832				
6306.2209 S	3004	10972	3835	15372	7106.1000 TG	610	781	3490	4354				
6306.9990	0	156	8	2031	7106.9100 TG	1070	1193	2159	1883				
6307.1020	92	2504	699	17645	7106.9200 TG	2911	2546	22266	19710				
6307.2020	3	1339	14	4202	7108.1200 TG	87	5650	349	25109				
6307.2090	0	28	44	7076	7108.1300 TG	37	2257	351	20704				
6307.9090	2	533	18	4220	7110.1100 TG	125	10103	658	52077				
6309.0000	96	432	954	2733	7110.1900 TG	176	3241	186	4108				
KAP.63		27078		111185	7110.2100 TG	141	2526	2029	37097				
6401.9210 P	19559	1825	56948	5236	7110.3100 TG	18	10711	51	40213				
6401.9290 P	24131	1331	191026	10069	7112.1000 TG	22	872	304	8177				
6402.9190 P	14517	1432	31615	2777	7112.2000 TG	46	5200	158	17624				
6403.1100 P	1359	272	4129	1317	7112.9000 TG	835	273	12439	2988				
6403.1900 P	886	193	17019	3765	7113.1100 TG	80	627	1011	4993				
6403.5900 P	2827	404	86849	6850	7113.1900 TG	17	1595	94	7989				
6403.9100 P	16636	3637	43603	9126	7114.1101 TG	218	1062	995	6035				
6403.9900 P	65172	4330	470071	35074	7115.1000 TG	108	2913	703	33006				
6404.1100 P	4450	1274	35719	5184	7117.9000	0	306	3	2614				
6404.1900 P	5142	319	61739	3657	KAP.71		52567		297061				
6405.1010 P	1465	124	25240	2330	7201.1000	3721	5290	49707	65052				
KAP.64		15860		97614	7201.2000	-	-	259	2426				
6505.9000 S	10711	602	58491	1714	7202.1100	4736	16284	49355	177092				
6506.1000 S	13957	892	89794	8381	7202.1900	9890	57295	72270	424418				
KAP.65		1586		10751	7202.2100	29300	131014	299958	1305094				
KAP.66		18		633	7202.2900	220	2964	3138	37276				
6702.9000	5	764	19	2841	7202.3000	16115	60534	165043	616694				
KAP.67		799		3590	7202.4900	9270	34289	62819	225854				
6801.0002	100	174	1339	3275	7202.9900	1092	8687	10218	81060				
6802.2100	19	352	52	445	7204.2100	319	1425	3357	17834				
6802.2300	52	797	550	6858	7204.4900	256	172	6943	2415				
6802.2900	74	879	677	5125	7206.9000	64	469	228	1026				
6802.9300	60	635	469	3906	7207.1100	14935	21304	21595	30776				
6802.9900	19	319	278	2744	7208.1200	58	349	78	412				
6803.0000	1036	2693	9812	23722	7208.3200	311	1181	2061	9216				
6804.1091	40	877	262	4995	7208.3300	182	688	737	3148				
6804.2200	15	596	144	5549	7208.4200	463	1571	6477	21840				
6805.2000	131	2861	1085	23278	7208.4300	417	1570	4680	17349				
6806.1000	208	1456	2161	13281	7208.9000	83	203	1297	3204				
6806.2000	95	509	3138	4366	7209.2300	-	-	937	3344				
6806.9000	22	251	343	2449	7209.4200	65	261	1918	7701				
6807.1000	502	2198	4229	17943	7209.4300	36	151	923	3956				
6807.9000	1435	4738	7831	26528	7210.1100	33	152	1999	9924				
6808.0000	530	894	5818	10753	7210.1200	9050	50473	77898	407716				
6809.1100	13784	17733	129525	166597	7210.3900	19	118	1021	6699				
6809.1900	407	3204	2523	19183	7210.4100	61	384	687	10609				
6810.2002	2098	1115	2153	1212	7210.4900	213	1026	2803	14654				
6810.9102	3425	4588	36077	61249	7210.7000	7	82	320	3246				
6810.9103	314	426	3813	8264	7210.9000	18	99	978	3861				
6810.9104 V	13278	4684	137038	55040	7211.1100	362	1577	4104	17175				
6810.9105	1948	2756	11392	18071	7211.2200	100	435	1306	5546				
6810.9106	283	226	324	344	7211.3000	-	-	1941	7451				
6810.9108	2107	3063	32776	51988	7211.4100	199	799	5102	21012				
6810.9901 S	243342	759	1456511	4531	7212.1000	210	1180	4443	24711				
6810.9908	604	236	3911	2221	7212.2100	176	942	363	1968				
6815.2000	336	4562	2398	34725	7212.2900	66	357	1257	7089				
6815.9100	509	4881	3769	34725	7212.3000	134	689	4836	25276				
KAP.68		69391		622329	7212.4000	40	387	295	2622				
6902.2000	46	244	722	3674	7212.5000	4	32	598	3262				
6902.9000	174	254	2782	4301	7214.2020	5956	14966	126928	258570				
6903.9000	65	2069	798	27429	7214.2090	1950	3296	20419	36261				
6904.9000 S	178746	1703	1501698	11949	7214.4010	73	207	455	2091				
6906.0000	7	264	11	328	7215.2090	18	224	28	279				
6910.1001	8	202	44	1333	7216.1090	24	167	546	2415				
6910.1002	20	692	198	6941	7216.2190	99	483	848	3937				
6911.1000	39	2554	462	24075	7216.3290	72	335	421	1990				
6911.9000	1	130	23	2503	7216.3390	6734	20173	86189	229803				
6913.1000	1	58	15	2040	7216.4090	138	805	7095	35020				
6913.9000	11	304	29	1077	7216.5090	5141	21193	39375	161756				
					7217.1100	240	956	3467	13787				
					7217.1200	362	1852	2021	10752				
					7217.3900	-	-	381	4810				
					7219.1400	22	374	57	1120				
					7219.3300	42	806	107	2132				

TABELL 11 (FORTS.). UTFØRSEL. VIKTIGERE VARER GRUPPERT ETTER DET HARMONISERTE SYSTEM (HS)
 EXPORTS OF PRINCIPAL COMMODITIES ACCORDING TO THE HARMONIZED SYSTEM (HS)

VARENR.	OKTOBER 1991		JANUAR-OKTOBER 1991		VARENR.	OKTOBER 1991		JANUAR-OKTOBER 1991	
	MENGDE	VERDI	MENGDE	VERDI		MENGDE	VERDI	MENGDE	VERDI
	TONN	1000 KR.	TONN	1000 KR.		TONN	1000 KR.	TONN	1000 KR.
7219.9000	8	240	30	761	7606.1290	4384	75723	35931	658781
7222.3000	13	552	93	4950	7606.9200	8	164	83	2683
7222.4090	2	215	32	2567	7607.1900	10	480	58	2710
7226.1000	47	814	635	10939	7607.2000	57	1468	585	19320
7228.7000	25	479	27	543	7608.2000	206	4062	2312	46111
KAP.72		474237		4441952	7609.0000	6	993	50	6162
					7610.1009	63	3730	580	35244
7304.1000	1	71	319	2808	7610.9004	9	530	75	6127
7304.2010	667	1079	7873	17578	7610.9009	253	31001	932	65925
7304.2090	43	3861	2508	48370	7611.0000	24	902	61	2817
7304.4910	29	910	192	8167	7612.1000	16	1297	372	20419
7304.9010	33	286	377	3690	7612.9003	11	247	67	2397
7305.1900	4	287	170	3404	7612.9009	697	11529	6864	106685
7305.9910	134	1126	146	2659	7614.1000	43	665	1195	19364
7305.9020	-	-	96	3534	7614.9000	1999	27280	11021	159850
7306.2000	49	622	686	7066	7615.1001	67	3697	341	16872
7306.3019	:	1605	:	14564	7616.9000	382	11839	2537	104612
7306.3090	:	3696	:	31377	KAP.76		972466		9900670
7306.4010	1053	3669	6872	25958					
7306.6010	:	6540	:	61407	7802.0000	1019	1170	8706	7952
7306.6090	:	4735	:	35597	7803.0000	14	136	257	2664
7306.9020	23	481	291	14801	KAP.78		1363		11831
7306.9090	65	524	407	9361					
7307.1100	23	601	292	7219	7901.1100	5449	37703	62567	466121
7307.2100	15	784	54	4241	7901.1200	1861	12737	22121	164263
7307.2300	5	904	34	4934	7901.2000	242	1995	3351	29081
7307.2900	40	2367	167	11745	7902.0000	44	134	2513	5669
7307.9100	35	303	44	849	7903.1000	950	9597	7725	81920
7307.9200	2	237	20	1609	7903.9000	94	778	892	6597
7307.9900	33	1559	1657	48985	7904.0000	24	578	127	2230
7308.1000	13	446	1494	17822	7907.1000	5	226	57	1173
7308.2000	0	11	599	9140	7907.9000	238	4462	1875	35443
7308.3001	2	356	30	2636	KAP.79		68229		792925
7308.3009	32	2534	299	24282					
7308.4000	70	928	1410	18642	8002.0000	30	235	101	579
7308.9001	57	477	467	3541	8007.0000	2	633	11	3895
7308.9002	267	2087	1393	27947	KAP.80		891		4973
7308.9005	1	310	58	2566					
7308.9007	96	3896	758	20826	8104.1100	:	22994	:	336630
7308.9008	2182	27457	15797	223475	8104.1900	:	11720	:	131115
7309.0000	180	6266	715	37385	8104.9090	0	458	3	7507
7310.1000	158	3325	1214	18609	8105.1000	263	56032	1657	319917
7310.2900	107	1955	1190	19002	8107.1000	-	-	226	5658
7311.0090	118	1385	1123	15746	KAP.81		91326		802001
7312.1001	164	2379	2920	36146					
7312.1002	41	627	510	6914	8204.1200	2	208	6	679
7312.9000	4	157	102	3747	8205.4000	2	226	18	1846
7314.2000	136	453	1372	5109	8205.5100	5	1201	21	5020
7315.2000	254	4656	1120	20717	8205.5900	4	386	90	5682
7315.8200	29	312	108	1263	8206.0000	4	358	14	1322
7315.8900	54	1064	552	12023	8207.1101	17	4683	62	20493
7316.0000	0	3	63	2057	8207.1109	17	1257	186	10240
7317.0091	13	80	404	2029	8207.1201	0	21	3	3072
7317.0099	4	286	33	1582	8207.3000	4	372	28	5515
7318.1500	486	7474	2515	41381	8207.5001	0	201	5	760
7318.1900	9	378	258	6546	8207.7000	0	212	4	2283
7318.2900	4	522	28	3724	8207.8009	5	2433	48	18491
7321.8300	S 3601	8182	22005	49373	8207.9009	2	362	29	4286
7321.9000	35	1306	503	10687	8208.2000	26	1993	198	16679
7322.9000	17	1212	356	26805	8208.3000	0	216	2	1642
7323.1000	78	1437	822	14000	8211.9100	1	235	2	478
7323.9100	11	244	86	1926	8211.9209	1	439	11	4305
7323.9321	33	2458	198	14620	8211.9400	1	581	7	3986
7323.9930	25	1364	105	5330	8215.9919	1	311	4	1961
7324.1000	13	997	115	10093	KAP.82		18318		132374
7324.9010	2	197	26	2455					
7324.9090	2	251	34	2674	8301.4009	25	4675	282	61742
7325.1000	1471	20991	10108	153961	8301.6000	15	2467	103	14954
7325.9900	38	2257	814	35124	8302.1001	106	4954	697	32241
7326.2000	2	138	177	5170	8302.4100	61	3842	579	34530
7326.9000	552	16444	6453	162391	8302.4200	74	3207	576	24977
KAP.73		170250		1531103	8302.4900	23	1406	281	17721
					8303.0000	157	7494	1300	46060
7402.0000	-	-	9388	30042	8304.0000	16	1455	280	15652
7403.1100	3866	59210	31310	471014	8306.2900	2	576	12	3503
7403.2300	-	-	1	2770	8306.3000	2	770	14	4237
7403.2900	20	364	50	864	8307.9000	6	238	41	1600
7404.0000	1563	9038	9901	75368	8309.9000	13	714	47	2092
7407.2190	372	4673	2727	40565	8310.0000	8	1498	57	6520
7408.1100	-	-	119	4501	8311.1000	3	56	110	2616
7408.1900	-	-	94	2194	8311.2000	4	162	104	3270
74.2.2000	107	7954	1026	76126	KAP.83		34215		279513
74.8.1000	5	466	35	2807					
74.8.2000	17	1933	132	16446	8402.1900	S 2	2067	11	8235
74.9.9900	136	7942	1049	54786	8403.1009	S 9	404	68	3018
KAP.74		91947		783679	8405.1000	S -	-	32	3794
					8405.9000	S -	-	284	6690
7502.1000	4707	252246	48382	2707762	8407.1000	S -	-	17	2337
7504.0000	21	295	45	1684	8407.2101	S 2	20	538	2103
KAP.75		252569		2710515	8407.9000	S 18	61	229	5070
					8408.1001	S 5	138	89	2309
7601.1000	20176	195841	202614	2085438	8408.1002	S 27	1416	220	10977
7601.2000	46093	471967	478923	5363517	8408.1005	S 4	2118	19	15370
7602.0000	2666	9453	25138	101895	8408.1009	S 12	28317	89	187210
7604.1000	68	1861	2024	29133	8408.2000	S 18	263	411	2501
7604.2900	1749	46124	14837	391701	8408.9000	S 7	1068	151	4851
7605.1100	1690	17856	20461	232932	8409.9100	S 54	4586	546	41328
7605.2100	410	4958	2196	28383	8409.9900	406	39852	2983	324408
7605.2900	20	400	703	12461	8410.1200	S 12	4300	16	11565
7606.1190	3769	47399	26524	368181	8410.9000	S 1	163	95	16797

TABELL 11 (FORTS.). UTFØRSEL. VIKTIGERE VARER GRUPPERT ETTER DET HARMONISERTE SYSTEM (HS)
EXPORTS OF PRINCIPAL COMMODITIES ACCORDING TO THE HARMONIZED SYSTEM (HS)

VARENR.	OKTOBER 1991		JANUAR-OKTOBER 1991		VARENR.	OKTOBER 1991		JANUAR-OKTOBER 1991			
	MENGDE	VERDI	MENGDE	VERDI		MENGDE	VERDI	MENGDE	VERDI		
	TONN	1000 KR.	TONN	1000 KR.		TONN	1000 KR.	TONN	1000 KR.		
8411.1200	S	-	-	1	6369	8430.5000	S	-	15	2005	
8411.8190	S	:	:	:	61383	8430.6900	S	8	3579	55	21600
8411.8290	S	:	:	:	87747	8431.1000	S	151	17165	984	112027
8411.9100	S	13	46571	104	391970	8431.2010	S	3	306	270	9281
8411.9990	S	2	4503	61	51352	8431.2090	S	1	74	21	2065
8412.2100	S	230	1328	3234	13687	8431.3190	S	98	4323	311	14413
8412.2900	S	527	4931	2423	46568	8431.3990	S	36	4465	472	37941
8412.9010	S	16	634	253	11807	8431.4110	S	21	2310	21	2310
8413.1900	S	27	269	145	1958	8431.4120	S	2	316	193	10259
8413.3000	S	281	105	582	3398	8431.4190	S	55	2933	504	23662
8413.5000	S	17	511	195	3443	8431.4300	S	218	23888	2045	239048
8413.6000	S	162	2979	1900	28696	8431.4920	S	57	1952	619	26447
8413.7000	S	261	53722	1765	344314	8431.4930	S	58	3335	405	36706
8413.8100	S	100	2540	1121	61278	8431.4990	S	43	2510	168	14775
8413.8200	S	-	-	11	7839	8432.1000	S	706	32248	7366	247613
8413.9100	S	49	14354	413	118676	8432.2902	S	-	-	2982	7194
8414.1000	S	15	773	98	5099	8432.2909	S	41	212	1469	7179
8414.3001	S	3	55	43	11058	8432.3001	S	14	301	302	7762
8414.3009	S	56	867	181	4320	8432.8000	S	17	577	137	3703
8414.4000	S	8	611	360	5621	8432.9000	S	415	10614	4833	113152
8414.5100	S	514	375	6376	3170	8433.1100	S	81	166	41447	74191
8414.5900	S	607	1232	11113	18797	8433.3009	S	104	2519	2521	74512
8414.8001	S	138	2235	1024	23811	8433.4000	S	48	2708	345	21668
8414.8009	S	718	1918	3039	14427	8433.5300	S	13	2115	155	24415
8414.9000	S	89	11326	675	86615	8433.9010	S	16	791	111	5552
8415.8101	S	-	-	2	2519	8433.9090	S	110	3922	1016	27664
8415.8209	S	57	1023	345	4964	8434.2000	S	5	2150	46	18044
8415.8300	S	122	317	635	2828	8434.9010	S	1	93	20	3310
8415.9009	S	28	2928	198	16996	8434.9020	S	15	3369	42	10632
8417.8000	S	49	7548	177	28807	8436.1000	S	94	3165	276	9040
8417.9000	S	30	5165	113	15483	8436.8000	S	266	254	381	6897
8418.5001	S	-	-	19	20214	8436.9900	S	10	444	73	3959
8418.5009	S	684	2950	10534	39411	8437.8000	S	6	681	38	834
8418.6101	S	-	-	21	2117	8438.1000	S	4	96	13	2158
8418.6109	S	57	216	368	2778	8438.2000	S	2	412	12	10809
8418.6901	S	17	540	69	961	8438.5000	S	16	1584	83	5055
8418.6909	S	25	5324	143	10467	8438.6000	S	2	19	30	4697
8418.9109	S	2	130	10	2194	8438.8001	S	10	1040	84	16032
8418.9909	S	199	10968	2465	112082	8438.8005	S	13	4940	107	84781
8419.1900	S	-	-	38	4288	8438.8009	S	2	46	21	4116
8419.2000	S	143	677	1235	5743	8438.9000	S	12	1838	392	28957
8419.3900	S	5	13891	121	75297	8439.1000	S	21	8448	72	72003
8419.5000	S	275	8635	2395	42809	8439.3000	S	2	1312	4	3266
8419.8100	S	49	664	298	4347	8439.9100	S	58	4867	401	46799
8419.8900	S	146	1823	2712	20567	8439.9900	S	84	4235	648	44646
8419.9000	S	21	2047	129	18308	8440.1090	S	6	448	16	1854
8420.1000	S	1	20	6	4195	8441.1000	S	27	162	75	3227
8420.9900	S	0	91	19	2253	8441.3000	S	7	2574	40	19803
8421.1910	S	4	365	17	6360	8441.8000	S	27	763	186	95815
8421.2100	S	108	8630	917	27533	8441.9000	S	32	6672	200	42123
8421.2900	S	788	286	1140	2680	8442.4000	S	1	139	6	2010
8421.3900	S	90	16848	459	96937	8442.5000	S	6	327	33	1565
8421.9110	S	1	322	16	9281	8443.1100	S	1	1060	8	4002
8421.9900	S	39	8207	327	67654	8443.1900	S	3	386	66	19930
8422.2000	S	30	325	34	806	8443.2900	S	5	474	33	9501
8422.3001	S	6	359	26	913	8443.5000	S	5	370	53	4050
8422.3009	S	6	336	147	7129	8443.6000	S	2	350	13	4422
8422.4000	S	23	12219	196	52427	8443.9010	S	0	7	9	2093
8422.9000	S	11	1106	73	9847	8443.9090	S	5	1687	50	12821
8424.1001	S	1	386	585	1432	8446.2100	S	1	386	26	10971
8424.1009	S	1593	617	9440	13538	8448.3900	S	0	15	287	14427
8424.2001	S	26	391	78	1374	8448.4900	S	2	283	10	2861
8424.3001	S	4	73	246	2574	8449.0000	S	1	41	11	30516
8424.8900	S	1834	14584	17065	89987	8450.1100	S	11	71	586	2225
8424.9030	S	2	547	115	21072	8451.8000	S	5	582	41	7575
8424.9090	S	157	12341	360	31018	8451.9000	S	0	133	15	2026
8425.1101	S	:	277	:	4325	8452.2900	S	88	191	268	2137
8425.1109	S	7	47	326	7661	8454.3000	S	2	1117	3	1121
8425.1900	S	-	-	56	2138	8454.9000	S	0	210	8	1049
8425.3100	S	42	78	546	9724	8455.3000	S	-	-	236	2747
8425.3900	S	327	27999	1647	225169	8458.1100	S	-	-	4	7338
8425.4900	S	449	149	1295	6274	8458.1900	S	5	359	18	1048
8426.1100	S	-	-	90	5483	8459.3100	S	-	-	25	2218
8426.1900	S	4	2012	55	21141	8459.3900	S	2	421	7	710
8426.2000	S	2	665	152	11404	8459.6100	S	1	1433	7	1505
8426.3000	S	5	1433	72	85055	8460.9000	S	8	231	51	1437
8426.4100	S	1	60	7	2685	8462.1000	S	2	415	20	6939
8426.4900	S	2	764	7	1382	8462.2900	S	3	231	40	2760
8426.9900	S	49	6410	362	120964	8462.9900	S	9	1324	33	9144
8427.1010	S	8	681	74	13781	8464.1000	S	7	172	101	2453
8427.2010	S	10	9006	82	71083	8464.9000	S	69	698	87	1645
8428.1002	S	1	700	7	3001	8465.1000	S	1	23	29	3994
8428.1009	S	34	60	121	9427	8465.9100	S	93	1676	1896	19273
8428.2000	S	4	19578	104	39415	8465.9200	S	8	762	53	4265
8428.3300	S	44	13680	338	24496	8465.9300	S	8	428	29	1505
8428.3900	S	26	328	127	21633	8465.9600	S	3	46	4380	3491
8428.9099	S	81	2640	1164	61067	8465.9900	S	24	356	164	2112
8429.1100	S	-	-	16	3387	8466.9100	S	1	280	46	3090
8429.2000	S	3	570	20	4984	8466.9200	S	8	1561	215	17156
8429.5101	S	-	-	28	5150	8466.9500	S	0	168	5	2423
8429.5102	S	25	5193	139	26564	8466.9400	S	3	373	45	3100
8429.5201	S	7	1506	76	26394	8467.1100	S	4	13	285	2270
8429.5202	S	-	-	15	2528	8467.9200	S	0	263	6	3780
8429.5911	S	18	3153	87	8821	8468.8000	S	6	196	29	2515
8429.5919	S	10	2094	89	16696	8468.9000	S	2	556	9	2577
8429.5990	S	4	1297	23	4240	8470.9002	S	227	8181	1559	56272
8430.2009	S	282	6061	371	16213	8471.1000	S	7	298	86	4844
8430.3100	S	1	3979	19	40544	8471.2001	S	171	1409	2188	21270
8430.4100	S	2	145	13	4719	8471.2009	S	290	13852	1922	157975
8430.4900	S	5	112	42	2098	8471.9101	S	381	2430	3321	22522

TABELL 11 (FORTS.). UTFØRSEL. VIKTIGERE VARER GRUPPERT ETTER DET HARMONISERTE SYSTEM (HS)
EXPORTS OF PRINCIPAL COMMODITIES ACCORDING TO THE HARMONIZED SYSTEM (HS)

VARENR.	OKTOBER 1991		JANUAR-OKTOBER 1991		VARENR.	OKTOBER 1991		JANUAR-OKTOBER 1991	
	MENGDE	VERDI	MENGDE	VERDI		MENGDE	VERDI	MENGDE	VERDI
	TONN	1000 KR.	TONN	1000 KR.		TONN	1000 KR.	TONN	1000 KR.
8471.9109 S	3482	22700	18801	250461	8507.9009	0	5	37	3187
8471.9201 S	75	198	314	2652	8508.2001 S	7161	4198	40515	23834
8471.9202 S	52	590	1274	6539	8508.2009 S	513	183	1663	2213
8471.9203 S	390	1027	1634	5653	8508.9000	53	4279	418	30464
8471.9209 S	7167	28014	58551	225204	8509.1000 S	170	604	3666	3292
8471.9301 S	392	901	2795	6687	8509.4000 S	3012	1178	12166	3522
8471.9302 S	16936	43214	156516	422850	8509.8000 S	1541	301	2342	1222
8471.9309 S	902	3637	4616	28774	8509.9000	6	510	29	3026
8471.9900 S	1926	12576	14277	99214	8512.2000	1	560	20	6896
8473.1000	1	169	8	2988	8514.1010 S	2	416	3	440
8473.2900	4	1904	20	10086	8514.3090 S	1470	1412	5861	5175
8473.3000	42	120225	409	463074	8514.9010	29	3496	376	37845
8473.4000	1	577	11	2357	8514.9090	1	407	10	2642
8474.2001 S	1	2026	46	23055	8515.1900 S	-	-	45	12293
8474.3900 S	2	341	60	8681	8515.2100 S	-	-	60	2121
8474.8000 S	-	-	47	8993	8515.3900 S	423	2849	4962	26130
8474.8090	36	1595	315	14083	8515.8000 S	6	2411	159	19050
8476.1900 S	51	251	205	2802	8515.9000	4	1356	41	10042
8477.1000 S	3	42	26	14985	8516.1001 S	64	1821	5410	14025
8477.4000 S	-	-	18	2395	8516.1002 S	29061	5211	106781	19879
8477.5900 S	2	182	10	4783	8516.2901 S	68642	23567	393600	138778
8477.8000 S	9	221	26	4250	8516.2902 S	11701	3563	30450	9075
8477.9000	1	279	126	11998	8516.2909 S	10018	1395	79551	9596
8479.1010 S	1	5	11	2516	8516.4000 S	3050	426	4299	568
8479.1090 S	9	8567	201	52781	8516.6001 S	486	441	4567	4457
8479.2000 S	-	-	6	10273	8516.6002 S	2155	4306	21630	43946
8479.8100 S	3	2034	80	10721	8516.6003 S	1144	2497	14689	31888
8479.8200 S	28	1107	106	5590	8516.6005 S	200	256	4337	4678
8479.8901 S	62	13899	408	122847	8516.7900 S	827	965	4172	1764
8479.8903 S	102	521	102	521	8516.8000 S	12563	723	258051	6916
8479.8909 S	303	46079	6021	276228	8516.9009	40	2443	667	27270
8479.9010	0	260	17	1801	8517.1010 S	10824	8672	76283	95971
8479.9090	40	7543	737	99563	8517.1090 S	3550	1162	43664	23055
8480.1000	1	728	5	1946	8517.3010 S	215	2484	2687	26766
8480.4100	1	400	2	900	8517.3092 S	886	11771	9450	123763
8480.7100	12	4970	72	22518	8517.4000 S	1486	15371	22291	162783
8480.7900	8	970	40	5007	8517.8201 S	21	250	387	2100
8481.1010	1	205	10	1869	8517.9010	7	10444	48	64217
8481.1091	0	139	10	2061	8517.9090	24	37184	186	303954
8481.2010	3	773	24	4734	8518.1000 S	148	28	20004	15084
8481.2091	12	3046	125	23281	8518.2100 S	10922	3256	91128	27127
8481.2092	25	2348	139	15295	8518.2200 S	1571	801	7161	3751
8481.2099	3	477	7	2094	8518.2900 S	42812	3025	321477	25946
8481.3010	61	2761	708	29642	8518.5000 S	259	725	1004	3611
8481.3091	1	235	27	5305	8519.9100 S	1860	4627	16468	51096
8481.3092	0	44	27	6319	8521.9000 S	32	134	288	2228
8481.3099	0	168	14	3641	8522.9000	0	312	3	2430
8481.4091	1	404	46	5104	8524.1000	1	155	23	2426
8481.8010	14	1038	14	1494	8524.2100 S	180856	849	438461	3802
8481.8091	3	652	36	6283	8524.2302 S	3360	328	27817	2325
8481.8092	0	170	19	3498	8524.2308 S	2016	625	4188	810
8481.8093	10	278	49	3494	8524.9001 S	306428	5045	2062901	26794
8481.8099	0	239	4	1821	8524.9002	0	584	6	11484
8481.9010	0	95	7	3135	8524.9003	6	7685	45	49474
8481.9090	30	3385	224	21399	8524.9008	1	1267	6	9599
8482.1000	3	387	30	4403	8525.1001 S	543	3723	5414	32530
8483.1010	3	151	53	3515	8525.2001 S	867	4887	8011	32824
8483.1090	3	469	80	6005	8525.2009 S	436	41716	2497	292865
8483.3000	40	5043	149	19833	8525.3001 S	6	63	1039	5586
8483.4001	13	1269	248	27702	8526.1000 S	4	895	104	7310
8483.4009	24	3332	93	10057	8526.9100 S	27	3767	233	35819
8483.6000	3	633	22	4580	8526.9200 S	18	433	428	2023
8483.9000	4	1144	153	14737	8527.1900 S	60	741	292	4126
8484.9000	1	355	7	3848	8528.1010 S	336	842	2720	5670
8485.1000	64	4686	908	92086	8528.1091 S	55	91	1908	3920
8485.9010	1	1094	10	9074	8528.1093 S	344	1115	1666	4818
8485.9090	38	4839	286	36415	8528.1094 S	61	273	1624	6159
KAP.84		1085102		8815204	8528.1098 S	55	242	3507	3970
					8528.2001 S	14	492	47	723
8501.1000 S	495	379	4507	5111	8529.1010	50	6472	270	34520
8501.2000 S	206	668	959	1843	8529.1090	7	4757	93	31352
8501.3101 S	35	124	2692	9958	8529.9010	13	11064	142	96907
8501.3109 S	68	244	571	1829	8529.9095	63	5625	186	18038
8501.3201 S	26	50	63	6339	8529.9096	0	2815	6	35089
8501.3202 S	-	-	28	18795	8529.9099	45	2213	202	16880
8501.3400 S	1	7031	8	7468	8530.9000	0	212	3	1179
8501.5302 S	-	-	64	3103	8531.1000	21	13611	106	72475
8501.5309 S	-	-	142	3594	8531.2000	0	105	32	25920
8501.6100 S	21	1736	249	25552	8531.8000	1	466	7	4685
8501.6200 S	11	550	83	2713	8531.9000	5	2403	40	32512
8501.6300 S	9	401	104	5696	8533.4000	0	11	6	8150
8501.6400 S	5	528	23	8878	8534.0000	0	465	1	4381
8502.3000 S	5	323	166	2873	8535.1000	10	912	57	5636
8503.0000	7	1599	1926	122158	8535.3000	173	18388	1471	165218
8504.2100 S	373	1288	662	7477	8535.9000	3	1280	30	6816
8504.2200 S	36	2010	201	17686	8536.3009	79	7377	463	46447
8504.2300 S	6	16702	19	45731	8536.4909	1	636	3	2665
8504.3100 S	3648	779	28100	8538	8536.5091	14	1266	117	10705
8504.3300 S	28	1213	162	6960	8536.5092	1	438	7	3569
8504.3400 S	2	5489	53	146231	8536.6900	53	2965	343	24269
8504.4001 S	43475	7661	466341	107056	8536.9002	2	407	13	2854
8504.4009 S	20952	6842	90970	49521	8536.9009	4	1105	109	30820
8504.9010	55	1594	968	30534	8537.1000	18	4889	114	72335
8504.9020	0	22	46	2244	8537.2000	3	646	20	8607
8504.9090	1	330	20	5788	8538.1000	1	277	9	3671
8505.9000	0	182	3	2960	8538.9090	15	2994	237	44287
8506.2008 S	1935	488	19671	2536	8539.1000	1	286	4	489
8507.1000 S	864	556	20156	6283	8539.2200	14	1374	121	8149
8507.2000 S	3688	3943	36760	58163	8539.2909	1	425	16	1973
8507.8000 S	476	231	1117	985	8539.3900	1	118	20	2742

TABELL 11 (FORTS.). UTFØRSEL. VIKTIGERE VARER GRUPPERT ETTER DET HARMONISERTE SYSTEM (HS)
 EXPORTS OF PRINCIPAL COMMODITIES ACCORDING TO THE HARMONIZED SYSTEM (HS)

VARENR.	OKTOBER 1991				JANUAR-OKTOBER 1991				VARENR.	OKTOBER 1991			
	MENGDE		VERDI		MENGDE		VERDI			MENGDE		VERDI	
	TONN	1000 KR.	TONN	1000 KR.	TONN	1000 KR.	TONN	1000 KR.		TONN	1000 KR.	TONN	1000 KR.
8540.3000	S	257	213	1004	894	8716.4000	S	21	1053	136	10586		
8541.1000	S	146460	211	352716	1420	8716.8001	S	2618	586	72409	14935		
8541.4001	S	55	115	1586	3229	8716.9000	S	15	1255	115	8394		
8541.4009	S	769	221	69183	3249	KAP.87			202457		1546335		
8541.9090	S	0	530	3	6968								
8542.1100	S	114098	808	482902	5392	8802.1100	S	-	-	3	6027		
8542.1900	S	9182	1940	250618	23452	8802.1200	S	-	-	2	28061		
8542.2000	S	18915	2178	163700	17878	8802.2000	S	1	265	5	710		
8542.8000	S	17	227	30911	1162	8802.3000	S	-	-	5	23667		
8543.2000	S	2	23	33	6437	8802.4000	S	1	80000	1	80000		
8543.8002	S	127	185	2399	2500	8803.1000	S	0	178	2	2994		
8543.8009	S	446	2396	13778	35051	8803.3000	S	3	5214	13	21010		
8543.9000	S	0	290	5	7193	8803.9000	S	0	3155	1	7306		
8544.1100	S	19	718	329	10371	KAP.88			88825		170049		
8544.1900	S	40	1709	285	13532								
8544.2000	S	31	1436	181	12266	8901.1001	B	-	-	31489	1046092		
8544.3000	S	23	4813	130	27459	8901.1002	B	190	500	25374	729476		
8544.4100	S	1	622	18	6627	8901.2002	B	-	-	9068	99390		
8544.4902	S	34	1296	193	9346	8901.2003	B	-	-	47405	882551		
8544.4903	S	40	953	1117	18454	8901.2004	B	40570	84070	852801	2462823		
8544.4909	S	53	5941	476	44582	8901.3002	B	-	-	1289	2745		
8544.5100	S	6	332	119	13121	8901.9002	B	64973	191148	888024	2015896		
8544.5901	S	150	5356	1130	42437	8901.9003	B	-	-	51141	1449563		
8544.5902	S	12	668	587	20812	8901.9004	B	1995	28000	141963	760362		
8544.5903	S	25	1521	302	15365	8902.0001	B	-	-	12473	689318		
8544.5904	S	169	9825	489	31114	8902.0002	B	-	-	5283	180521		
8544.5905	S	27	1893	322	15583	8903.9102	S	6	1104	21	8051		
8544.6001	S	-	-	101	3293	8903.9201	S	74	17139	962	265238		
8544.6002	S	28	976	1508	36236	8903.9202	S	-	-	17	5187		
8544.6009	S	77	1142	917	33885	8903.9901	S	81	980	2350	23663		
8544.7000	S	8	1839	519	26900	8903.9902	S	4	168	141	6246		
8545.1901	S	-	-	4575	14948	8903.9904	S	11	43	755	2940		
8546.1000	S	17	476	185	5263	8903.9905	S	13	36	297	2844		
8546.2001	S	61	1870	471	13784	8905.2000	S	-	-	1	265744		
8546.9000	S	1	301	8	1290	8906.0001	S	25	12377	146	77653		
8547.1002	S	12	428	21	881	8906.0009	S	1	3407	30	37592		
8547.9010	S	-	-	169	3418	8907.1001	S	3	141	73	10835		
KAP.85		468709		4151738		8907.9001	S	70	2524	802	28831		
						8907.9009	S	20	35	205	12055		
8601.2000	S	-	-	1	2432	KAP.89			341680		11071492		
8607.9100	S	5	420	18	1588								
8607.9900	S	0	2	22	2676	9001.3000	S	10	7	60958	2761		
8609.0001	S	4	38	1343	46870	9003.1900	S	1180	260	8605	1305		
8609.0009	S	197	14639	1475	87828	9005.8000	S	39	3198	334	15169		
KAP.86		15323		144598		9006.5110	S	403	221	725	555		
						9006.9190	S	-	-	16	3488		
8701.9009	S	1	40	142	5125	9009.2100	S	8	232	371	5835		
8702.1002	S	14	3997	92	26454	9009.9000	S	6	1526	35	9609		
8702.9000	S	2	796	30	9501	9010.1000	S	8	188	85	3132		
8703.2201	S	3	93	254	9659	9010.9000	S	2	602	23	4070		
8703.2301	S	21	1645	302	20478	9011.8000	S	4	350	12	669		
8703.2309	S	36	1385	121	5117	9013.2000	S	0	347	2	2802		
8703.2401	S	-	-	10	3712	9013.8000	S	0	1404	1	3102		
8703.3301	S	7	1384	9	1622	9013.9000	S	0	284	0	453		
8703.3305	S	-	-	6	2410	9014.1010	S	-	-	62	5624		
8704.1000	S	8	4911	67	31744	9014.1090	S	1	996	3	2152		
8704.2101	S	3	599	32	5861	9014.8010	S	65	1933	650	26298		
8704.2102	S	27	2229	89	10875	9014.8020	S	10	3735	131	7563		
8704.2109	S	13	590	167	6036	9014.8030	S	10	11581	72	95402		
8704.2201	S	11	3556	84	19390	9014.8090	S	1	4173	8	23961		
8704.2202	S	1	842	8	6019	9014.9010	S	6	3519	43	39563		
8704.2209	S	46	4345	404	37365	9014.9090	S	1	1270	8	18331		
8704.2301	S	2	947	42	19988	9015.1010	S	10	653	181	17993		
8704.2302	S	-	-	10	10333	9015.8010	S	1	2760	8	8882		
8704.2309	S	30	3024	261	36879	9015.8090	S	3	4040	23	34707		
8705.1000	S	8	725	69	22205	9015.9090	S	3	372	3	2215		
8705.2000	S	1	640	12	4388	9017.1001	S	4	2422	153	6620		
8705.4000	S	-	-	7	3614	9017.9000	S	0	334	4	3630		
8705.9000	S	6	4960	40	24200	9018.1900	S	8	14808	80	158903		
8706.0091	S	3	1480	12	5311	9018.2000	S	0	71	14	3357		
8707.9090	S	1	85	46	3696	9018.9000	S	18	8009	199	137998		
8708.1000	S	693	36327	5900	317753	9019.1000	S	5	423	11	1521		
8708.2100	S	5	535	41	4023	9019.2000	S	16	4975	246	79045		
8708.2990	S	243	10726	1991	87442	9020.0000	S	1	240	9	3629		
8708.3190	S	241	11407	1539	79838	9021.9000	S	10	1037	18	2466		
8708.4090	S	242	6881	1698	44121	9022.1100	S	1	459	1	1120		
8708.7010	S	63	3430	248	13995	9022.2100	S	0	225	0	382		
8708.7090	S	537	21712	3860	162339	9022.2901	S	7868	2793	39482	14802		
8708.9190	S	4	254	33	1661	9022.9000	S	0	121	6	7870		
8708.9290	S	3	228	21	1535	9023.0000	S	66	24597	573	173043		
8708.9310	S	9	323	10	795	9024.8000	S	0	67	1	2077		
8708.9390	S	42	6651	267	45382	9024.9000	S	0	574	0	688		
8708.9490	S	38	7627	217	47287	9025.1910	S	52	458	408	3324		
8708.9910	S	69	6429	563	28249	9025.9000	S	2	2497	22	24091		
8708.9990	S	443	25783	3038	168960	9026.1010	S	798	2760	3556	26395		
8709.1900	S	3	95	27	2217	9026.1090	S	58	2157	677	7521		
8709.9000	S	5	899	18	1746	9026.2010	S	139	3637	767	18784		
8710.0000	S	13	267	14	4488	9026.2090	S	1381	462	63432	16485		
8711.3000	S	20	326	43	758	9026.8010	S	212	3248	4977	21271		
8711.4000	S	9	215	347	9484	9026.8090	S	24	390	359	19893		
8711.5000	S	9	502	297	11838	9026.9000	S	3	2453	25	27586		
8712.0000	S	6530	10584	25623	40159	9027.1010	S	4	49	290	6031		
8713.1000	S	3	29	316	2479	9027.1090	S	6	845	334	1169		
8713.9001	S	12	249	123	2468	9027.2010	S	1	323	9	1232		
8714.9100	S	6	375	142	8998	9027.8010	S	102	1828	1392	18143		
8714.9900	S	21	1824	236	16424	9027.8090	S	149	938	443	5624		
8715.0003	S	384	209	1796	1004	9027.9000	S	1	652	4	5560		
8716.1000	S	22	2388	106	10235	9029.1010	S	16	38	189	2049		
8716.3100	S	1	80	10	2346	9030.3900	S	10	651	155	2480		
8716.3900	S	99	2493	657	28470	9030.4000	S	1	119	55	4346		

TABELL 11 (FORTS.). UTFØRSEL. VIKTIGERE VARER GRUPPERT ETTER DET HARMONISERTE SYSTEM (HS)
 EXPORTS OF PRINCIPAL COMMODITIES ACCORDING TO THE HARMONIZED SYSTEM (HS)

VARENR.	1991				VARENR.	1991			
	OKTOBER		JANUAR-OKTOBER			OKTOBER		JANUAR-OKTOBER	
	MENGDE	VERDI	MENGDE	VERDI		MENGDE	VERDI	MENGDE	VERDI
	TONN	1000 KR.	TONN	1000 KR.		TONN	1000 KR.	TONN	1000 KR.
9030.8900 S	4	293	87	1372	KAP.95		45856		284927
9031.1090 S	218	233	346	442					
9031.4000 S	9	453	29	1434	9603.1000	13	591	114	5540
9031.8010 S	168	3161	1423	36012	9603.2100	157	23064	1110	163051
9031.8090 S	227	3833	1679	18438	9603.2900	10	467	58	2690
9031.9000 S	1	809	13	8686	9603.9000	1	201	16	1155
9032.1010 S	12073	1152	65322	7374	9607.1100	2	259	14	2542
9032.8910 S	698	12454	9011	139837	9610.0000	16	281	47	946
9032.8990 S	78	445	503	3064	9617.0000	1	124	40	4954
9032.9000 S	7	5903	48	42569	KAP.96		25728		191130
9033.0000 S	4	4545	40	58014					
KAP.90		165659		1577885	9701.1000	0	3362	3	69426
					9702.0000	0	2904	2	20972
9101.1100 S	403	80	1949	6112	9703.0000	1	186	134	2561
9101.2100 S	6	342	59	2038	9704.0000	0	132	5	4684
9101.2900 S	31	857	45	1058	9705.0000	0	486	0	6360
9101.9100 S	2067	312	2252	430	9706.0000	1	2305	10	17235
9102.2100 S	78	1199	549	12144	KAP.97		9553		122696
9102.9100 S	610	2110	2261	2557					
9104.0000 S	-	-	7201	3007					
9107.0000 S	3993	228	40376	6892					
KAP.91		5647		39953					
KAP.92		479		5794					
9302.0000 S	8	50	4028	2152					
9305.9010 S	1	395	1	1625					
9305.9090 S	0	12	8	2239					
9306.3000 S	36	3060	1158	136752					
9306.9000 S	15	24262	235	364236					
KAP.93		27952		509360					
9401.2008 S	5	908	39	5782					
9401.3009 S	71	8595	596	72635					
9401.4009 S	4	340	25	2525					
9401.5000 S	40	3815	112	14640					
9401.6103 S	3	215	5	417					
9401.6104 S	228	28513	1676	216103					
9401.6106 S	66	6961	537	48889					
9401.6108 S	34	3899	254	29709					
9401.6901 S	0	7	63	2133					
9401.6902 S	20	995	126	7109					
9401.6909 S	6	295	21	1485					
9401.7109 S	40	3715	234	20300					
9401.8009 S	85	1780	682	15600					
9401.9009 S	82	4163	1035	45185					
9402.1000 S	3	597	32	6044					
9402.9000 S	4	980	55	12716					
9403.1001 S	26	584	223	4266					
9403.1002 S	25	713	254	6879					
9403.1009 S	17	706	185	9740					
9403.2001 S	731	8179	4871	58466					
9403.2009 S	74	3216	527	32329					
9403.3000 S	40	1363	276	15733					
9403.4000 S	106	2240	1452	23711					
9403.5000 S	61	1583	313	11802					
9403.6001 S	74	539	382	4135					
9403.6002 S	10	338	114	4252					
9403.6003 S	59	2404	382	15017					
9403.6009 S	291	11481	2170	89752					
9403.7000 S	9	128	248	6716					
9403.8000 S	2	201	18	1394					
9403.9000 S	67	2589	554	23829					
9404.1000 S	13	231	80	1743					
9404.2109 S	271	6767	1547	37038					
9404.2900 S	14	726	98	5252					
9404.3000 S	1108	430	61925	19644					
9404.9004 S	76	5488	409	28893					
9404.9006 S	8	551	66	5713					
9405.1000 S	323	21126	2398	166434					
9405.2000 S	94	12025	634	85238					
9405.4000 S	71	7172	675	68056					
9405.5000 S	4	488	11	1466					
9405.6000 S	17	3681	302	33552					
9405.9200 S	3	259	46	4756					
9405.9900 S	58	3975	543	35156					
9406.0010 S	129	5464	771	26335					
9406.0021 S	751	8530	11466	149492					
9406.0029 S	656	7598	6334	97452					
9406.0091 S	70	1882	405	8941					
9406.0099 S	294	6340	4404	142011					
KAP.94		195220		1734143					
9501.0000 S	7	367	19	861					
9503.4900 S	2	319	13	2422					
9503.6000 S	15	676	70	2802					
9503.9000 S	13	715	83	3925					
9504.1000 S	0	24	9	2002					
9504.3000 S	1	244	18	862					
9505.1000 S	5	576	17	1351					
9506.1101 P	11316	6596	41786	24041					
9506.1103 P	1599	621	21618	9432					
9506.1109 P	6	200	8	412					
9506.1200 P	10	2589	86	19865					
9506.1901 P	32885	1994	135528	9252					
9506.1909 P	2	439	7	1939					
9506.9100 P	59	3289	498	33298					
9506.9909 P	274	7815	730	22372					
9507.9000 P	1	248	91	11272					
9508.0000 P	32	346	52	1306					

TABELL 12. SAMHANDELEN MED DE ENKELTE LAND. MILL. KR IMPORTS AND EXPORTS BY COUNTRY. MILLION KRONER

	INNFORSEL - OPPRINNELSESLAND IMPORTS - COUNTRY OF ORIGIN				UTFORSEL - BESTEMMELSESLAND EXPORTS - COUNTRY OF DESTINATION			
	OKTOBER		JANUAR-OKTOBER		OKTOBER		JANUAR-OKTOBER	
	1990	1991	1990	1991	1990	1991	1990	1991
I A L T	16 426,1	15 933,8	140 493,3	134 228,4	23 130,5	18 954,3	170 250,9	182 375,8
EUROPA	11 604,7	10 961,2	97 945,7	97 586,9	19 399,5	15 367,0	138 689,5	151 148,1
AD ANDORRA	-	-	-	-	-	0,0	0,2	0,3
AL ALBANIA	-	0,1	0,2	0,9	0,0	0,2	1,2	0,6
AT ØSTERRIKE	172,9	174,1	1 339,0	1 431,8	78,1	96,5	655,4	691,9
BE BELGIA	387,2	375,4	3 149,7	3 173,5	376,4	611,4	3 352,1	4 264,8
BG BULGARIA	6,9	1,0	192,9	15,3	4,4	4,1	25,8	15,7
CH SVEITS	241,4	274,2	2 170,7	2 044,8	189,6	123,9	1 454,4	1 093,8
CS TSJEKKOSLOVAKIA	32,6	28,5	290,7	263,7	13,4	13,9	164,4	81,2
DD TYSKLAND (DDR) (1)	-	-	505,5	-	-	-	130,7	-
DE TYSKLAND (BRD)	2 129,2	1 895,1	18 727,8	18 691,8	2 232,1	2 067,6	19 055,9	20 194,4
DK DANMARK	1 078,2	1 236,6	9 391,9	9 869,1	1 116,7	1 050,3	8 265,6	10 541,2
ES SPANIA	121,5	133,1	1 518,9	1 310,4	217,9	201,5	1 546,7	1 821,8
FI FINLAND	546,4	473,1	4 459,3	4 254,1	860,4	536,2	4 410,3	5 306,5
FO FÆRØYENE	3,2	3,4	19,5	81,4	36,9	27,2	371,3	296,4
FR FRANKRIKE	536,5	545,9	5 313,9	4 979,3	1 406,3	1 024,9	13 209,4	13 365,5
GB STORBRIT. OG N.-IRL.	1 513,3	1 194,1	11 384,2	11 888,7	6 417,6	4 944,9	43 200,7	48 312,4
GI GIBRALTAR	-	-	-	0,0	6,2	2,5	164,0	136,5
GR HELLAS	31,6	30,2	346,7	286,4	37,5	108,8	365,4	594,3
HU UNGARN	17,8	16,9	142,3	138,0	4,6	11,2	69,3	78,2
IE IRLAND	188,2	138,0	1 231,3	1 260,0	151,0	175,1	722,4	1 516,0
IS ISLAND	26,2	7,7	146,7	115,7	46,0	45,3	454,2	508,0
IT ITALIA	482,6	610,8	4 488,7	4 655,4	522,1	405,5	4 440,5	4 151,4
LI LIECHTENSTEIN	0,0	0,0	0,7	0,7	0,5	1,5	9,6	8,9
LU LUXEMBOURG	15,4	16,5	166,3	167,5	6,9	5,7	81,4	69,5
MC MONACO	0,1	0,0	6,1	2,0	0,3	0,8	4,5	7,1
MT MALTA	0,7	0,4	315,5	43,1	21,8	0,7	220,7	571,5
NL NEDERLAND	671,0	625,9	5 598,3	6 962,9	1 445,1	1 265,4	12 702,3	14 407,3
PL POLEN	65,4	54,2	482,8	503,0	312,4	301,3	646,3	1 683,6
PT PORTUGAL	161,0	177,3	1 583,2	1 481,3	94,8	192,5	1 294,0	1 461,2
RO ROMANIA	15,0	2,7	92,7	50,8	2,8	0,5	23,5	20,0
SE SVERIGE	2 844,5	2 334,1	22 115,9	21 128,8	3 554,7	2 004,1	20 095,8	18 973,0
SM SAN MARINO	-	-	-	0,3	-	0,1	-	0,1
SU SOVJETUNIONEN (2)	222,7	280,4	2 066,8	1 832,2	167,1	78,4	987,0	514,7
TR TYRKIA	30,2	44,9	289,0	281,6	49,6	56,1	280,7	316,1
VA VATIKANSTATEN	-	-	-	-	-	-	-	0,0
YU JUGOSLAVIA	62,8	286,7	408,4	672,4	26,6	8,8	283,7	144,3
AFRIKA	911,3	150,6	7 201,5	3 021,3	108,9	167,8	1 983,7	3 985,0
AO ANGOLA	-	-	0,0	0,0	9,9	2,2	18,3	25,3
BF BURKINA FASO	-	-	-	-	-	-	2,6	0,3
BI BURUNDI	-	-	-	0,0	-	0,3	2,2	0,8
BJ BENIN	-	-	-	-	0,3	1,6	3,7	39,0
BW BOTSWANA	93,3	75,1	533,8	495,7	0,2	0,4	7,9	5,8
CF SENTRALAFRIK. REPUB.	-	-	0,0	-	0,1	-	6,1	1,5
CG KONGO	0,3	10,5	25,9	37,3	2,6	3,9	28,8	50,0
CI ELFENBEINSKYSTEN	0,4	0,0	2,1	2,9	4,6	6,1	18,3	22,7
CM KAMERUN	-	-	0,2	0,0	0,9	0,8	11,6	10,2
CV KAPP VERDE	-	-	-	-	0,0	-	0,2	0,2
DJ DJIBOUTI	-	-	-	-	-	0,0	1,8	3,4
DZ ALGERIE	0,2	0,2	7,8	0,4	0,9	10,5	5,2	34,0
EG EGYPT	1,5	2,7	22,0	24,2	12,5	7,4	73,5	68,4
EH VEST-SAHARA	-	-	-	-	-	3,8	-	3,8
ET ETIOPIA	-	-	0,2	-	1,4	0,3	27,9	22,9
GA GABON	31,8	-	240,4	102,7	1,7	1,5	24,3	14,9
GH GHANA	8,0	0,1	50,7	72,3	0,2	4,8	27,0	26,2
GM GAMBIA	0,0	0,0	0,0	0,1	-	0,0	8,7	2,0
GN GUINEA	10,0	32,9	109,8	169,5	0,1	0,2	9,0	3,2
GQ EKVATORIAL-GUINEA	-	-	-	-	-	-	2,9	5,5
GW GUINEA-BISSAU	-	-	0,0	-	0,1	-	0,1	0,4
IO CHAGOSØYENE	-	-	-	-	-	-	-	-
KE KENYA	2,2	2,3	19,1	29,2	1,2	1,8	28,1	72,2
KM KOMORENE	-	-	-	-	-	-	0,0	0,0
LR LIBERIA	729,7	-	5 662,8	1 574,3	5,0	78,7	1 195,7	3 189,6
LS LESOTHO	-	-	0,8	0,8	-	-	0,1	0,9
LY LIBYA	2,5	-	9,2	0,7	2,1	17,9	40,7	24,8
MA MAROKKO	13,6	4,7	186,6	188,6	8,8	5,6	42,0	48,3
MG MADAGASKAR	0,0	0,0	0,8	9,3	0,4	0,0	1,3	1,1
ML MALI	-	-	0,0	0,0	0,6	-	3,0	2,2
MR MAURETANIA	-	-	0,0	0,0	0,0	0,0	2,1	0,3
MU MAURITIUS	1,5	1,8	110,4	9,2	0,1	0,0	1,1	1,4
MW MALAWI	5,2	5,1	6,4	9,2	6,7	0,3	15,2	21,2
MZ MOSAMBIK	0,6	0,4	6,8	4,1	0,8	2,6	21,5	7,5
NA NAMIBIA	-	-	0,0	0,0	0,2	0,2	0,5	5,7
NE NIGER	-	-	-	-	0,2	-	0,6	1,1
NG NIGERIA	0,6	0,5	1,9	7,4	14,5	7,0	75,3	111,1
RE REUNION	0,0	-	0,2	0,1	0,2	0,2	4,4	1,8
RW RWANDA	0,0	-	0,0	0,0	0,0	-	0,8	0,3
SC SEYCHELLENE	-	-	-	0,1	0,0	-	0,1	0,1
SD SUDAN	1,1	0,8	4,4	6,8	1,6	0,2	5,7	7,0
SH ST.HELENA	-	-	-	-	-	-	-	-
SL SIERRA LEONE	-	-	0,5	0,6	0,6	-	6,0	4,0
SN SENEGAL	0,0	-	0,0	0,2	1,8	0,5	5,4	2,9
SO SOMALIA	-	-	0,0	-	0,5	-	2,6	1,5
ST SAO TOME OG PRINCIPE	-	-	-	-	-	-	8,1	0,9
SZ SWAZILAND	1,4	1,7	5,9	8,9	0,0	0,1	0,0	0,1
TD TCHAD	-	-	0,0	-	-	-	0,9	1,1
TG TOGO	0,0	-	0,1	0,0	0,7	0,3	60,5	21,9
TN TUNISIA	2,5	3,2	24,7	35,8	3,9	1,8	28,2	24,3
TZ TANZANIA	0,1	0,0	2,8	5,7	1,4	2,2	46,4	32,7
UG UGANDA	-	0,2	0,3	0,7	-	0,8	1,5	5,0
ZA SØR-AFRIKA	-	-	140,4	185,3	0,8	0,2	4,3	4,5
ZH ZAMBIA	0,0	0,0	0,5	0,2	10,1	0,5	45,4	32,9
ZR ZAIRE	-	-	0,0	-	0,1	1,2	29,8	5,8
ZW ZIMBABWE	4,7	8,4	23,9	38,9	11,1	1,6	26,2	10,5

(1) MED UNDER TYSKLAND (BRD) FRA 1 OKTOBER 1990. (2) MEDREGNET UKRAINA OG HVITERUSSLAND.

TABELL 12. SAMHANDELEN MED DE ENKELTE LAND. MILL. KR IMPORTS AND EXPORTS BY COUNTRY. MILLION KRONER (FORTS.)

	INNFORSEL - OPPRINNELSES LAND IMPORTS - COUNTRY OF ORIGIN				UTFØRSEL - BESTEMMELSES LAND EXPORTS - COUNTRY OF DESTINATION			
	OKTOBER		JANUAR-OKTOBER		OKTOBER		JANUAR-OKTOBER	
	1990	1991	1990	1991	1990	1991	1990	1991
ASIA	1 298,4	2 108,9	13 245,9	15 248,1	1 188,5	1 405,4	9 904,8	9 658,7
AE ARABISKE EMIRATER	2,0	2,3	138,8	14,9	19,4	17,5	201,0	178,5
AF AFGHANISTAN	0,3	1,2	2,5	3,5	-	-	0,3	2,7
BD BANGLADESH	10,9	13,7	73,3	90,6	0,5	0,5	3,4	7,6
BH BAHRAIN	2,3	-	11,8	10,1	4,4	8,0	24,9	31,9
BN BRUNEI	-	0,1	0,0	5,5	0,0	0,0	1,6	0,7
BT BHUTAN	-	-	-	-	-	-	1,5	5,8
BV MYANMAR (TIDL.BURMA)	0,4	0,4	1,4	1,7	-	-	2,3	4,0
CN KINA	127,5	206,8	933,4	1 402,8	6,5	53,1	557,7	667,7
CY KYPROS	52,4	0,3	352,7	661,5	9,5	4,8	283,3	727,7
HK HONG KONG	96,0	348,0	1 324,6	1 481,3	35,5	42,4	525,6	305,8
ID INDONESIA	19,1	23,6	127,5	146,0	3,6	10,4	64,0	88,5
IL ISRAEL	11,4	25,2	263,6	247,4	215,9	161,0	409,1	786,5
IN INDIA	27,7	46,6	249,5	332,9	11,2	4,4	125,1	107,8
IQ IRAK	-	-	-	0,4	-	-	11,7	17,1
IR IRAN	3,5	27,0	21,0	100,6	20,9	35,7	191,1	275,6
JO JORDAN	-	-	1,7	0,0	0,3	21,4	6,7	29,5
JP JAPAN	623,1	998,8	6 127,1	6 553,5	418,5	641,9	2 911,1	3 451,8
KH KAMPUCHEA	-	-	-	-	-	-	-	0,1
KP KOREA, DEN DEM.FOLKER	-	2,0	2,3	4,1	4,2	-	20,0	-
KR KOREA, REPUBLIKKEN	74,0	80,6	1 275,9	1 054,5	46,1	87,8	385,1	703,1
KW KUWAIT	-	0,2	1,3	0,2	-	2,5	27,6	12,1
LA LAOS	0,4	1,0	4,1	2,2	0,2	-	6,0	0,1
LB LIBANON	0,0	0,2	0,4	1,3	1,0	1,3	9,3	14,2
LK SRI LANKA	3,2	6,5	25,8	32,2	1,4	0,8	20,8	9,6
MN MONGOLIA	-	-	0,0	-	-	-	0,2	0,2
MO MACAO	3,1	3,5	25,1	27,8	0,0	0,8	3,0	6,1
MV MALDIVENE	-	-	0,0	0,2	-	0,0	0,1	2,8
MY MALAYSIA	20,9	26,6	191,9	224,8	20,0	19,2	122,4	266,9
NP NEPAL	0,1	0,1	3,9	1,3	0,1	-	1,4	0,7
NT NØYTRALSONE	-	-	-	-	-	-	-	-
OM OMAN	0,0	-	0,2	0,3	0,7	2,1	15,1	8,8
PH FILIPPINENE	7,1	10,4	62,2	95,1	1,1	8,1	63,0	47,3
PK PAKISTAN	18,8	36,4	181,5	203,8	3,4	13,3	85,6	119,7
QA QATAR	-	0,0	0,0	0,0	7,5	0,8	19,1	9,4
SA SAUDI-ARABIA	20,0	7,2	57,7	508,5	5,4	13,6	1 919,5	153,7
SG SINGAPORE	36,2	45,2	584,9	505,1	293,8	156,7	1 246,1	943,7
SY SYRIA	0,1	0,1	0,6	1,2	1,8	2,0	17,8	8,7
TH THAILAND	24,6	33,9	258,1	298,5	43,3	52,4	320,3	364,7
TP ØST-TIMOR	-	-	-	-	-	-	-	-
TW TAIWAN	112,8	158,5	937,2	1 221,1	12,4	29,3	251,7	292,8
VN VIETNAM	0,6	2,7	3,8	13,2	-	0,0	0,6	0,1
YD YEMEN, DET DEMOKRAT.	-	-	-	-	0,2	0,1	0,3	0,1
YE YEMEN, DEN ARAB. REP.	-	-	-	-	-	1,8	0,6	4,6
NORD - AMERIKA	2 299,4	2 460,2	19 062,3	15 847,7	2 264,0	1 717,1	17 889,6	15 999,7
AG ANTIGUA OG BARBUDA	-	0,0	0,0	0,0	0,4	0,5	3,7	3,0
AI ANGUILLA	-	-	-	-	-	-	0,1	-
AN ANTILLENNE (NL)	-	-	185,8	0,0	1,0	5,5	12,5	19,5
BB BARBADOS	-	-	0,1	0,2	2,2	0,7	12,6	10,2
BM BERMUDA	-	0,2	112,1	0,2	0,0	0,2	173,7	48,8
BS BAHAMAS	42,0	370,2	721,8	417,3	396,4	3,7	568,5	918,6
BZ BELIZE	-	-	-	-	0,0	-	0,4	0,7
CA CANADA	388,6	320,1	3 150,5	2 963,8	782,7	510,7	3 927,5	4 945,6
CR COSTA RICA	13,6	11,4	83,4	100,0	0,4	3,5	1,8	7,1
CU CUBA	0,1	0,1	0,4	0,3	0,0	0,3	4,4	3,6
DM DOMINICA	-	-	-	-	0,1	0,5	1,5	2,9
DO DEN DOMINIK. REPUBL.	0,0	0,1	0,1	0,6	0,5	0,7	8,1	20,6
GD GRENADA	-	-	0,1	0,1	0,4	0,3	2,1	1,8
GL GRØNLAND	2,7	1,4	86,6	123,0	17,3	6,0	46,6	107,7
GP GUADELOUPE	-	-	0,4	-	1,5	2,0	14,4	13,4
GT GUATEMALA	0,5	0,9	14,7	8,2	10,7	0,2	52,4	39,8
HN HONDURAS	2,8	2,5	27,1	20,3	0,0	0,1	14,4	1,6
HT HAITI	0,0	0,1	0,2	0,5	0,8	1,4	9,7	9,0
JM JAMAICA	143,2	50,7	757,8	589,2	3,7	0,3	48,3	22,3
KN ST. KITTS-NEVIS	-	-	-	-	0,0	0,3	2,0	3,0
KY CAYMANØYENE	-	-	82,4	6,4	0,1	0,0	520,4	1,2
LC ST. LUCIA	-	-	-	-	0,3	0,2	3,3	2,0
MQ MARTINIQUE	-	-	0,0	0,0	3,7	6,8	34,7	41,1
MS MONTSERRAT	-	-	-	-	-	-	0,0	-
MX MEXICO	1,9	6,6	30,2	67,5	35,2	32,2	141,3	156,2
NI NICARAGUA	0,9	-	1,9	7,1	0,0	8,9	2,4	25,5
PA PANAMA	6,4	15,5	1 756,0	1 034,3	20,3	7,6	271,0	570,2
PH ST. PIERRE, MIQUELON	-	-	-	-	-	-	-	-
PR PUERTO RICO	0,2	0,3	2,5	2,4	77,2	6,9	338,9	333,1
SV EL SALVADOR	0,3	0,3	1,0	4,8	-	0,4	7,3	9,6
TC TURKS- OG CAICOSØYER	-	-	0,0	-	-	-	-	-
TT TRINIDAD OG TOBAGO	-	0,0	29,3	0,0	0,3	2,3	9,1	10,9
US U S A	1 696,1	1 680,0	11 998,1	10 501,1	904,1	1 115,1	11 647,8	8 667,8
VC ST. VINCENT/GRENADINE	-	-	5,3	-	0,1	0,0	2,8	1,4
VG JOMFRUØYENE (GB)	-	-	-	0,2	4,2	0,1	4,5	0,5
VI JOMFRUØYENE (US)	-	-	14,6	-	0,3	-	1,5	1,2
SØR - AMERIKA	257,1	213,7	2 649,9	2 206,7	111,2	242,2	1 090,9	950,0
AR ARGENTINA	39,8	5,3	322,0	287,9	2,3	3,8	167,1	38,2
BO BOLIVIA	0,0	0,0	0,2	0,2	0,2	0,0	1,0	1,1
BR BRASIL	39,3	40,4	604,3	595,6	86,4	209,2	468,8	639,4
CL CHILE	3,1	13,1	119,1	165,0	5,8	10,4	114,3	77,1
CO COLOMBIA	10,6	15,6	180,4	184,4	7,8	3,3	69,0	48,5
EC ECUADOR	0,0	3,0	1,6	13,2	0,2	2,5	5,9	8,3
FK FALKLANDSØYENE	-	-	0,0	6,4	-	-	1,3	0,0
GF FRANSK GUYANA	-	-	-	-	0,1	0,4	1,9	1,5
GY GUYANA	-	-	0,7	0,7	-	4,4	1,0	6,5
PE PERU	0,8	1,0	11,8	41,5	0,3	0,9	22,9	35,5
PY PARAGUAY	0,1	-	0,1	0,2	-	-	0,5	1,8

TABELL 12. SAMHANDELEN MED DE ENKELTE LAND. MILL. KR IMPORTS AND EXPORTS BY COUNTRY. MILLION KRONER (FORTS.)

	INNFØRSEL - OPPRINNELSES LAND IMPORTS - COUNTRY OF ORIGIN				UTFØRSEL - BESTEMMELSES LAND EXPORTS - COUNTRY OF DESTINATION			
	OKTOBER		JANUAR-OKTOBER		OKTOBER		JANUAR-OKTOBER	
	1990	1991	1990	1991	1990	1991	1990	1991
SR SURINAM	155,7	71,7	1 198,5	713,8	0,3	0,3	3,6	1,8
UY URUGUAY	0,7	15,6	4,6	26,3	0,2	0,5	67,8	3,5
VE VENEZUELA	7,0	47,8	206,5	171,4	7,6	6,4	165,8	86,7
OCEANIA	55,1	39,1	388,1	317,7	58,4	54,8	692,5	634,3
AS AMERIKANSK SAMOA	-	-	-	-	-	-	0,0	0,1
AU AUSTRALIA	47,6	36,5	331,0	260,1	49,9	39,5	573,3	425,1
CC KOKOSØYENE	-	-	-	-	-	-	-	-
CK COOKØYENE	-	-	-	-	-	-	-	-
CX CHRISTMASØYA	-	-	-	-	-	-	-	-
FJ FIJI	-	-	-	-	0,0	0,4	49,2	1,6
FM MICRONESIA	-	-	-	-	-	-	-	-
GU GUAM	-	-	-	-	-	-	-	-
HM HEARD/MC.DONALD ØYER	-	-	-	-	-	-	-	-
KI KIRIBATI	-	-	-	-	-	0,0	-	0,0
MH MARSHALLØYENE	-	-	-	-	-	-	-	-
MP NORDRE MARIANENE	-	-	-	-	-	-	-	-
NC NY CALEDONIA	-	-	-	-	0,3	-	2,1	17,2
NF NORFOLKØYA	-	-	-	-	-	-	-	-
NR NAURU	-	-	-	-	-	-	-	0,2
NU NIUE	-	-	-	-	-	-	-	-
NZ NEW ZEALAND	3,4	2,6	42,5	52,6	7,5	14,2	62,8	185,9
PF FRANSK POLYNESIA	-	-	-	-	0,4	0,2	1,8	2,0
PG PAPUA - NY GUINEA	1,7	-	7,8	0,0	0,1	0,6	3,1	2,1
PN PITCAIRN	-	-	-	-	-	-	-	-
PW PALAU	-	-	-	-	-	-	-	-
SB SALOMONØYENE	2,5	-	5,2	4,9	0,1	-	0,1	-
TF FRANSKE SØRLIGE TER.	-	-	-	-	-	-	-	0,0
TK TOKELAU	-	-	-	-	-	-	-	-
TO TONGA	-	-	-	-	0,1	0,0	0,1	0,0
TV TUVALU	-	-	-	-	-	-	-	-
UM USA SMÅ U.FORL. ØYER	-	-	-	-	-	-	-	-
VU VANUATU	-	-	-	-	0,0	-	0,1	0,0
WF WALLIS/FUTUNAØYENE	-	-	-	-	-	-	-	-
WS SAMOA	-	-	1,6	0,0	-	-	0,0	0,1
ZZ INT. ORGANISASJONER	-	-	-	-	-	-	-	-

LANDOMRÅDER, SE TABELL 13.

NORDEN - DANMARK, FÆRØYENE, FINLAND, ISLAND OG SVERIGE.

EFTA - FINLAND, ISLAND, SVERIGE, SVEITS MED LIECHTENSTEIN OG ØSTERRIKE.

E F - DANMARK, BELGIA, LUXEMBOURG, FRANKRIKE MED ANDORRA OG MONACO, HELLAS, IRLAND, ITALIA MED SAN MARINO OG VATIKANSTATEN, NEDERLAND, PORTUGAL, SPANIA, STORBRIANNIA OG FORBUNDSREPubLIKKEN TYSKLAND (BRD).

COMECON, EUROPEISKE - BULGARIA, POLEN, ROMANIA, SOVJETUNIONEN, TSJEKKOSLOVAKIA, DEN TYSKE DEMOKRATISKE REPUBLIKK (DDR) OG UNGARN.

UTVIKLINGS LAND - JUGOSLAVIA OG MALTA, AFRIKA UNNTATT SØR-AFRIKA, ASIA UNNTATT JAPAN, NORD-OG SØR-AMERIKA UNNTATT U S A, CANADA OG GRØNLAND, OCEANIA UNNTATT AUSTRALIA OG NEW ZEALAND.

REGIONAL GROUPS OF COUNTRIES, SEE TABLE 13.

NORDIC COUNTRIES - DENMARK, THE FAEROES, FINLAND, ICELAND AND SWEDEN.

EFTA - FINLAND, ICELAND, SWEDEN, SWITZERLAND INCL. LIECHTENSTEIN AND AUSTRIA.

E C - DENMARK, BELGIUM, LUXEMBOURG, FRANCE INCL. ANDORRA AND MONACO, GREECE, IRELAND, ITALY INCL. SAN MARINO AND VATICAN CITY STATE, NETHERLANDS, PORTUGAL, SPAIN, UNITED KINGDOM AND THE FEDERAL REPUBLIC OF GERMANY (FRG).

COMECON, EUROPEAN - BULGARIA, POLAND, ROMANIA, SOVJET UNION, CZECHOSLOVAKIA, THE GERMAN DEMOCRATIC REPUBLIC (GDR) AND HUNGARY.

DEVELOPING, COUNTRIES - YUGOSLAVIA AND MALTA, AFRICA EXCLUDING SOUTH AFRICA, ASIA EXCLUDING JAPAN, NORTH-AND SOUTH AMERICA EXCLUDING U S A, CANADA AND GREENLAND, OCEANIA EXCLUDING AUSTRALIA AND NEW ZEALAND.

TABELL 13. SAMHANDELEN MED DE VIKTIGSTE LAND. HOVERGRUPPER ETTER SITC. JANUAR-OCTOBER 1991. MILL. KR
 TRADE WITH PRINCIPAL COUNTRIES BY DIVISIONS OF THE SITC. JANUARY-OCTOBER 1991. MILLION KRONER

GRUPPE	NORDEN		EFTA		EF		COMECON		UTVIKLINGS- LAND	
	INNF.	UTF.	INNF.	UTF.	INNF.	UTF.	INNF.	UTF.	INNF.	UTF.
I ALT	35449.1	35625.1	28975.9	26582.2	64728.5	120707.3	2803.0	2393.4	16717.5	14155.1
0 MATVARER OG LEVENDE DYR	1970.1	3868.3	924.5	2201.7	3332.3	7595.8	502.7	84.0	1441.0	1067.7
00 LEVENDE DYR(UNNT.DE I H.GR 03)	10.7	6.3	3.7	5.1	12.5	1.6	0.2	0.0	0.1	0.8
01 KJØTT OG KJØTTVARER	49.3	11.5	23.7	9.5	29.9	7.7	0.1	4.2	15.7	6.1
02 MEIERIVARER OG EGG	63.5	56.8	9.8	79.7	103.3	55.2	-	2.7	4.4	36.1
03 FISK OG FISKEVARER	288.3	3055.2	106.0	1527.8	314.6	7131.8	439.0	73.0	67.4	965.3
04 KORN OG KORNVARER	323.0	78.6	198.9	62.2	403.8	34.9	1.6	0.9	42.7	25.4
05 FRUKT OG GRØNNSAKER	111.6	62.2	95.5	57.9	860.5	14.9	50.0	0.3	733.9	0.2
06 SUKKER,SUKKERVARER OG HONNING	438.0	56.7	101.2	47.9	590.7	10.8	1.1	0.2	26.9	0.2
07 KAFFE,TE OG KRYDDERIER	223.4	107.1	216.4	62.0	321.8	53.5	1.1	0.8	503.1	1.0
08 FORSTOFFER FOR DYR,UNNT. KORN	289.5	336.8	66.7	255.9	442.3	252.8	8.3	0.5	39.6	4.5
09 FORSKJELLIGE MATVARER	172.8	97.2	102.7	93.8	252.9	32.6	1.2	1.5	7.1	28.0
11 DRIKKEVARER OG TOBAKK	157.8	82.8	184.9	59.7	507.5	43.1	5.8	1.0	86.9	2.2
11 DRIKKEVARER	40.9	31.4	29.4	20.7	415.3	29.5	5.8	0.7	23.7	1.9
12 TOBAKK OG TOBAKKSVARER	117.0	51.3	155.5	39.0	92.1	13.6	-	0.2	63.2	0.2
2 RÅVARER, IKKE SPISELIGE, UNNTATT BRENSELSTOFFER	2044.6	1475.4	1767.3	1085.4	1940.2	3868.2	681.5	281.6	2842.6	198.4
21 HUDER OG SKINN, RÅ	73.8	263.7	27.5	53.8	63.7	276.9	1.0	0.4	0.0	2.8
22 OLJEFRØ OG OLJEHOLDIGE FRUKTER	10.5	0.4	5.7	0.3	22.7	0.2	3.7	-	130.9	-
23 RÅGUMMI, OGSÅ SYNT. OG REGEN.	7.1	0.6	7.6	0.5	41.6	2.0	12.3	0.1	8.6	-
24 TØMMER, TRELAST OG KORK.....	1085.2	408.9	1051.1	355.3	99.3	742.8	47.5	0.0	164.5	0.2
25 PAPIRMASSE OG PAPIRAV FALL	199.8	326.8	197.7	303.4	32.0	1129.2	3.2	129.6	0.5	82.7
26 TEKSTILFIBRER OG AVFALL	24.1	2.7	23.1	1.4	72.9	25.0	0.1	0.8	3.6	1.9
27 RÅ GJØDNINGSTOFFER OG RÅ MINERALER, I.E.N.	148.9	149.8	112.8	74.0	458.0	883.8	155.9	86.2	199.9	52.3
28 MALMER OG AVFALL AV METALL	349.5	272.6	323.7	272.2	736.4	755.9	454.2	64.1	2267.8	35.1
29 ANIMALSKE OG VEGETAB. RÅVARER	145.8	49.9	18.1	24.6	413.6	52.4	3.7	0.3	66.7	23.6
3 BRENSELSTOFFER, SMØRELJER. 32 KULL, KOKS OG BRIKETTER	2226.8	12042.7	1714.4	8361.5	2701.3	71431.5	215.6	1279.2	658.2	596.3
33 MINERALOLJE OG -PRODUKTER	18.7	2.0	16.8	2.0	485.1	52.7	77.4	-	13.7	3.1
34 GASS	2015.5	11224.0	1512.2	7637.1	1707.4	57039.6	138.2	1279.2	587.9	593.2
35 ELEKTRISK STRØM	28.1	245.5	26.0	272.5	503.7	14217.8	0.0	-	56.5	-
4 DYRE- OG PLANTEFETT, -OLJE OG VOKS	135.3	60.2	71.0	58.1	108.2	170.8	14.2	7.0	27.1	96.1
41 DYREFETT OG -OLJER	88.5	22.2	42.2	13.4	60.3	108.3	14.2	1.4	1.6	2.7
42 PLANTEFETT OG -OLJER	33.5	10.7	19.2	10.7	30.3	3.4	-	0.0	24.5	1.2
43 BEARBEIDDE DYRE- OG PLANTEFETT	13.3	27.2	9.6	34.0	17.6	59.1	-	5.5	1.0	92.2
5 KJEMISKE PRODUKTER, I.E.N. .	3550.5	3378.4	3153.4	2569.1	7980.9	5967.8	246.0	117.8	232.9	1865.5
51 ORGANISKE KJEMISKE PRODUKTER	244.6	130.0	261.5	128.1	1165.9	942.1	24.1	24.1	93.7	504.2
52 UORGANISKE KJEMISKE PRODUKTER	261.7	258.5	266.0	206.6	482.6	982.0	135.0	9.7	33.5	106.0
53 FARGE- OG GARVESTOFFER	340.1	264.5	280.5	180.0	723.7	271.0	4.0	12.1	4.1	76.1
54 MEDISINSKE OG FARNASØYTISKE PRODUKTER	799.0	282.3	834.8	274.9	1355.9	324.1	0.5	10.5	21.5	75.5
55 FLYKTIGE OLJER, PARYME M.V. .	415.4	123.8	262.0	99.3	1105.8	130.4	0.1	23.3	4.6	67.1
56 KUNSTGJØDSEL	152.5	535.8	152.2	262.7	271.8	810.0	64.1	1.2	22.0	796.3
57 PLASTRÅSTOFFER	422.7	1133.0	427.6	823.6	1023.5	1749.1	13.1	15.2	29.9	151.3
58 PLAST, HALVFABRIKATA	549.9	375.3	351.4	313.2	766.2	265.4	1.2	11.7	8.0	3.0
59 KJEMISKE PRODUKTER, I.E.N.	364.7	275.2	317.4	280.9	1085.5	493.7	4.0	10.0	15.5	86.1
6 BEARBEIDDE VARER I.E.N.	8891.7	6078.5	8117.6	5304.0	13240.4	20145.8	633.0	236.3	1100.6	1358.3
61 LÅR, LÅRVARER OG BEREDTE PELSSKINN	46.0	14.4	41.5	7.8	113.6	41.6	0.3	4.8	10.7	44.6
62 GUMMIVARER	364.4	155.3	340.6	155.8	773.7	272.8	16.0	1.9	81.9	12.4
63 VARER AV TRE OG KORK, UNNTATT MØBLER	632.2	559.8	543.0	526.3	238.5	404.1	23.0	3.7	118.1	11.0
64 PAPIR OG PAPP OG VARER DERAV .	2787.5	741.9	2620.5	562.8	1079.5	4435.8	6.7	105.1	29.7	362.5
65 TEKSTILGARN, -STOFFER OG -VARER	620.4	401.4	507.1	300.2	1711.7	473.8	39.3	23.6	429.7	66.3
66 VARER AV IKKE-MET. MINERALER .	660.5	675.0	532.3	611.6	1180.2	294.1	36.3	3.1	72.4	51.0
67 JERN OG STÅL	1560.2	1053.9	1535.5	734.4	3100.0	3006.2	62.0	56.7	11.7	240.4
68 METALLER, UNNT. JERN OG STÅL .	553.0	1326.8	600.1	1408.4	734.6	10388.6	392.9	26.3	122.6	404.7
69 VARER AV METALLER, I.E.N.	1667.4	1149.9	1397.0	996.7	4308.5	828.7	56.4	11.0	223.8	165.4
7 MASKINER OG TRANSPORTMIDLER .	9153.2	6190.4	8200.5	4822.4	22411.7	9056.1	270.6	273.8	6775.0	8583.6
71 KRAFTMASKINER OG -UTSTYR	545.7	187.4	519.6	123.8	1195.3	589.9	106.1	22.9	11.6	253.4
72 MASKINER FOR SPES. INDUSTRIER	1727.9	781.6	1537.6	672.8	2839.2	1270.5	32.2	81.9	42.7	322.6
73 METALLBEARBEIDINGSMASKINER ...	120.1	33.3	145.3	28.3	380.8	71.6	12.6	8.8	16.5	9.9
74 INDUSTRIMASK. OG -UTSTYR I.E.N.	2248.1	620.5	1869.4	477.1	4388.6	1464.3	31.1	53.5	65.4	782.0
75 KONTORMASKINER OG AUTOMATISK DATEBEHANDLINGSUTSTYR	457.2	379.8	362.5	305.0	2221.2	1072.4	0.3	21.2	715.2	171.4
76 TELEKOM.APPARATER OG -UTSTYR .	755.0	444.6	643.3	436.5	1088.0	580.0	3.5	40.4	366.9	410.9
77 ELEKTR. MASKINER OG APPARATER	1369.9	916.4	1381.2	889.2	4077.9	834.7	62.5	14.8	358.1	326.7
78 KJØRETØYER FOR VEG	1558.7	922.3	1419.8	848.5	3191.5	636.7	20.2	19.6	170.8	92.2
79 ANDRE TRANSPORTMIDLER, INKL. SKIP	370.7	1904.6	321.8	1041.2	3029.1	2533.9	2.0	10.8	5047.7	6214.6
SKIP OG BÅTER	123.7	1769.9	60.3	901.6	980.9	2175.3	-	-	5042.3	5852.1
NYBYGDE	32.5	1513.8	32.5	873.7	883.7	1326.5	-	-	1527.8	1191.7
ELDRE	91.2	256.2	27.8	27.9	97.2	848.8	-	-	3514.5	4660.5
OLJEPLATTFORMER	-	-	-	-	530.4	-	-	-	-	265.7
8 FORSKJELLIGE FERDIGE VARER ..	7264.4	2421.0	4789.3	2091.5	12462.4	2394.6	233.5	111.9	3552.4	381.5
81 PREFABRIKERT BYGNINGER; SANITÆR-, VARME- OG LYSUTSTYR	463.6	443.2	360.8	412.8	434.5	352.3	6.8	13.1	37.9	69.1
82 MØBLER OG DELER	1778.8	453.6	884.1	354.4	1382.0	387.7	66.1	7.9	101.7	15.6
83 REISEEFFEKTER, VESKER O.L. ...	27.4	7.9	19.1	5.0	112.5	5.0	5.9	0.6	201.1	0.0
84 KLÆR OG TILBEHØR TIL KLÆR ...	1358.2	189.4	572.8	167.4	4201.2	118.8	80.1	11.3	2017.0	5.2
85 FOTTØY	147.8	76.3	141.2	63.8	793.9	17.0	21.2	15.2	419.7	0.3
87 VITENSKAP. OG TEKN. INSTRUM.	548.8	273.1	518.1	239.8	1225.2	574.8	2.6	39.5	39.4	192.8
88 FOTOGR. OG OPTISKE ARTIKLER	65.6	46.8	148.7	44.9	612.4	46.2	1.1	3.4	91.2	13.0
89 FORSKJ. FERDIGE VARER I.E.N.	2874.2	930.8	2144.4	803.5	3700.7	892.9	49.7	20.8	644.5	85.5
9 VARER IKKE GRUPP. ETTER ART	54.7	27.4	53.2	28.7	43.7	33.6	0.1	0.9	0.8	5.5

LANDOMRÅDER, SE FOREGÅENDE SIDE.

REGIONAL GROUPS OF COUNTRIES,
SEE PREVIOUS PAGE.

TABELL 13. SAMHANDELEN MED DE VIKTIGSTE LAND. HOVEDGRUPPER ETTER SITC. JANUAR-OKTOBER 1991. MILL. KR
(FORTS.) TRADE WITH PRINCIPAL COUNTRIES BY DIVISIONS OF THE SITC. JANUARY-OCTOBER 1991. MILLION KRONER

GRUPPE	DANMARK		FINLAND		ISLAND		SVERIGE		BELGIA		FRANKRIKE		HELLAS	
	INNF.	UTF.	INNF.	UTF.	INNF.	UTF.	INNF.	UTF.	INNF.	UTF.	INNF.	UTF.	INNF.	UTF.
I ALT	9869.1	10541.2	4254.1	5306.5	115.7	508.0	21128.8	18973.0	3173.5	4264.8	4979.3	13365.5	286.4	594.3
0	1163.7	1896.4	67.1	246.9	44.7	22.3	675.0	1644.3	128.5	181.2	175.0	1189.3	15.4	11.4
00	7.1	1.2	-	-	1.7	-	2.0	5.1	0.1	0.0	0.1	-	-	-
01	25.7	2.0	0.7	0.6	0.2	-	22.7	8.9	0.1	0.1	1.1	0.1	-	-
02	54.7	6.3	2.2	1.0	0.0	0.8	6.6	48.6	0.3	0.6	30.4	3.6	-	0.4
03	162.8	1723.8	0.0	172.7	38.9	2.0	66.9	1139.5	1.5	172.4	2.7	1148.3	1.1	10.4
04	136.6	16.3	17.7	4.7	-	2.7	168.7	54.5	13.7	0.8	10.9	1.3	0.1	0.6
05	53.5	4.6	3.6	1.5	0.0	1.5	54.5	54.5	43.8	1.8	60.1	0.6	14.0	-
06	345.2	8.9	21.3	19.7	-	0.2	71.5	27.5	16.9	0.0	10.6	0.0	-	-
07	52.9	44.7	13.6	6.2	0.0	2.3	157.0	53.5	26.8	0.0	4.2	0.1	0.0	0.0
08	227.0	84.9	6.1	37.5	3.8	2.1	52.5	172.8	11.3	3.3	38.8	25.3	-	-
09	98.3	3.6	1.9	3.1	0.0	10.8	72.6	79.3	14.0	2.1	16.2	9.9	0.0	-
1	56.3	23.1	69.7	1.4	0.0	0.0	31.8	58.3	18.1	0.2	152.5	1.0	2.0	0.0
11	13.5	10.7	15.2	0.3	0.0	0.0	12.2	20.4	2.4	0.1	147.8	0.9	0.9	0.0
12	42.9	12.4	54.5	1.0	-	-	19.6	37.9	15.7	0.0	4.7	0.0	1.1	-
2	298.7	464.8	72.4	320.8	4.6	13.0	1667.4	673.4	45.8	142.1	88.4	325.3	19.0	9.0
21	49.6	210.0	7.0	2.4	-	-	17.1	51.3	0.1	0.0	0.1	0.0	-	0.0
22	5.0	0.0	-	-	-	0.0	5.5	0.3	0.1	-	0.0	-	-	-
23	0.6	0.1	0.6	0.2	-	0.0	5.8	0.3	6.3	0.1	7.6	0.0	-	-
24	37.3	82.9	45.6	13.0	-	5.9	1002.3	304.4	2.9	14.3	10.5	51.8	-	-
25	2.1	50.2	7.1	53.2	0.7	-	189.9	223.4	0.1	83.9	0.0	98.8	-	3.0
26	4.9	1.2	0.3	0.0	-	0.0	18.9	1.0	1.8	3.3	1.5	0.9	-	-
27	43.0	80.2	8.0	26.5	3.6	4.1	94.3	38.9	26.3	29.8	40.1	128.8	7.4	5.9
28	27.2	11.8	3.3	209.5	0.1	2.6	318.8	48.7	0.0	10.5	21.3	43.5	11.4	-
29	129.0	28.4	0.6	15.9	0.1	0.3	14.7	5.0	8.3	0.2	7.3	1.5	0.2	0.1
3	531.3	3581.7	53.8	2115.2	0.0	86.9	1641.7	6113.9	180.8	2742.7	175.6	8173.0	-	2.5
32	1.9	0.0	0.3	-	-	-	16.5	2.0	17.6	0.3	105.7	2.4	-	-
33	522.1	3454.1	53.3	2100.7	0.0	86.9	1440.1	5437.4	162.9	1383.1	69.1	5392.5	-	2.5
34	2.2	6.3	-	7.0	-	-	25.9	232.2	0.3	1359.3	0.8	2778.0	-	-
35	5.0	121.4	0.2	7.6	-	-	159.2	442.3	-	-	-	-	-	-
4	64.5	16.2	2.0	9.9	34.9	4.3	33.9	29.8	0.7	2.9	0.9	9.3	0.1	0.1
41	46.4	10.3	2.0	5.5	34.9	0.0	5.2	6.4	0.0	0.7	0.0	3.8	-	-
42	14.5	0.0	-	0.2	-	2.4	19.0	8.1	0.1	-	0.9	-	0.1	-
43	3.6	5.9	-	4.2	-	1.9	9.6	15.2	0.6	2.2	0.0	5.5	-	0.1
5	959.1	982.6	344.5	474.6	0.2	45.6	2246.7	1865.8	751.3	108.5	715.5	412.0	1.9	38.6
51	12.6	17.9	24.4	36.4	0.1	0.8	207.5	74.9	96.4	0.6	53.3	9.5	-	12.4
52	9.2	73.7	17.3	37.1	-	1.2	235.2	146.6	54.7	38.2	37.5	73.3	0.0	3.1
53	105.8	85.7	19.7	8.9	0.0	3.5	214.5	165.4	35.8	4.1	125.8	12.9	0.0	3.1
54	267.4	67.5	34.2	50.9	0.0	2.6	497.3	159.1	214.3	28.4	81.7	96.6	0.0	0.4
55	186.5	27.7	38.5	16.8	0.0	2.7	190.4	76.4	68.6	5.5	120.2	34.6	0.2	0.7
56	3.1	272.7	2.5	17.4	-	8.1	146.9	237.2	11.8	0.9	67.0	14.3	-	0.2
57	37.9	342.5	76.8	238.4	-	12.0	308.0	540.0	122.5	9.6	100.7	106.2	0.0	8.3
58	237.0	73.9	81.8	30.0	0.0	3.3	231.2	267.5	59.2	6.4	49.1	32.4	1.6	0.0
59	99.7	20.9	49.4	38.7	0.0	11.4	215.6	198.8	88.0	14.9	80.1	32.3	0.1	10.4
6	1490.1	1478.8	1520.8	559.8	12.5	157.4	5868.2	3860.2	924.2	703.1	1125.0	2149.4	10.8	108.6
61	14.2	8.2	10.4	0.6	1.5	0.1	19.9	5.6	4.1	0.1	0.6	2.3	1.7	6.4
62	57.0	18.7	57.9	23.1	0.0	1.6	249.4	111.0	41.9	10.5	105.6	7.1	1.2	0.3
63	98.1	55.6	119.8	23.9	0.1	23.2	414.2	450.8	5.0	8.8	6.1	2.4	-	0.0
64	216.6	284.6	742.8	51.9	0.0	46.2	1828.2	355.9	63.8	178.2	82.6	253.9	1.0	79.8
65	244.3	106.6	58.7	49.9	1.7	16.2	315.8	227.2	164.3	12.6	130.9	39.3	3.6	2.0
66	185.5	67.7	47.7	47.2	0.0	11.2	427.3	547.6	73.5	3.5	95.7	5.3	1.8	1.1
67	168.4	368.6	316.4	150.3	7.7	15.3	1067.7	517.6	363.4	203.3	431.6	247.4	-	8.8
68	36.4	395.4	38.5	106.3	-	15.6	478.0	809.1	73.8	267.6	98.0	1500.5	0.4	7.8
69	469.6	173.3	128.6	106.5	1.5	28.1	1067.7	835.5	134.4	18.5	173.9	91.2	1.2	2.2
7	2127.8	1657.5	1407.4	1241.5	9.7	114.4	5548.2	3127.8	823.7	331.3	1822.7	923.2	7.9	402.5
71	80.0	62.1	234.1	37.0	0.3	6.6	231.3	78.4	35.5	9.3	156.6	142.7	0.0	11.8
72	387.9	158.2	309.7	121.8	3.0	22.1	1027.2	473.3	91.2	32.8	144.9	159.8	0.1	13.7
73	33.6	8.1	17.1	4.5	1.0	0.5	68.3	20.1	10.5	1.6	17.8	10.3	-	0.0
74	695.9	170.0	237.6	69.4	4.7	24.1	1309.9	352.3	96.0	76.7	268.6	73.4	1.4	10.8
75	135.9	106.9	76.8	60.4	0.1	2.0	244.4	210.1	52.3	18.7	213.3	84.3	0.2	0.6
76	217.5	60.4	134.9	25.4	0.0	14.0	402.6	344.6	80.6	25.0	95.6	109.0	0.1	7.2
77	337.5	123.7	170.2	118.9	0.6	24.2	861.5	648.4	150.0	46.6	327.1	94.3	4.9	18.5
78	205.2	93.4	178.5	50.9	0.0	4.0	1175.0	775.0	304.9	113.8	388.8	25.0	0.0	0.2
79	34.1	874.8	48.5	753.2	0.0	16.8	228.0	227.7	2.7	6.9	210.1	224.4	1.1	339.6
	3.4	838.3	32.5	739.6	-	15.7	27.8	146.4	-	-	26.5	200.9	-	336.0
	-	640.0	32.5	733.0	-	0.4	-	140.3	-	-	5.6	170.0	-	51.6
	3.4	198.3	-	6.6	-	15.3	27.8	6.1	-	-	20.9	30.9	-	284.4
	-	-	-	-	-	-	-	-	-	-	-	-	-	-
8	3172.5	437.5	715.2	334.6	8.5	64.1	3368.1	1576.3	300.1	52.5	721.6	183.0	229.3	21.6
81	109.2	46.8	76.4	40.8	0.2	5.3	277.7	350.3	6.7	9.8	20.5	23.2	0.0	1.2
82	903.7	116.5	52.6	41.9	-	10.6	822.5	284.2	17.6	15.4	42.1	23.9	0.2	0.8
83	12.2	3.2	5.1	0.6	0.0	0.6	10.0	3.5	12.5	0.0	3.5	0.1	0.0	0.0
84	985.2	39.6	186.1	15.4	6.8	7.1	180.1	127.1	36.0	1.1	222.0	5.7	226.3	2.0
85	59.0	12.8	59.1	8.1	0.1	9.7	29.7	45.7	0.9	0.1	45.5	0.8	0.9	0.0
87	158.9	55.0	59.0	58.8	0.7	13.8	330.2	144.3	19.9	7.7	79.8	64.8	1.2	7.3
88	23.8	4.9	3.9	2.1	0.0	0.4	37.9	39.5	55.3	5.0	85.6	1.5	-	0.5
89	920.5	158.6	273.0	166.9	0.6	16.6	1680.0	581.9	151.1	13.3	222.6	63.0	0.6	9.7
9	5.1	2.6	1.1	1.7	0.6	0.0	47.8	23.1	0.4	0.2	2.2	0.1	0.0	-

TABELL 13. SAMHANDELEN MED DE VIKTIGSTE LAND. HOVEDGRUPPER ETTER SITC. JANUAR-OCTOBER 1991. MILL. KR
(FORTS.) TRADE WITH PRINCIPAL COUNTRIES BY DIVISIONS OF THE SITC. JANUARY-OCTOBER 1991. MILLION KRONER

GRUPPE	IRLAND		ITALIA		JUGOSLAVIA		NEDERLAND		POLEN		PORTUGAL		ROMANIA	
	INNF.	UTF.	INNF.	UTF.	INNF.	UTF.	INNF.	UTF.	INNF.	UTF.	INNF.	UTF.	INNF.	UTF.
I ALT	1260.0	1516.0	4655.4	4151.4	672.4	144.3	6962.9	14407.3	503.0	1683.6	1481.3	1461.2	50.8	20.0
0	44.0	21.9	226.1	973.4	15.9	0.1	399.6	202.8	50.9	46.9	20.6	893.3	0.1	0.1
00	0.3	-	0.0	0.2	-	-	0.6	0.1	0.2	-	-	-	-	-
01	0.1	0.0	-	0.0	8.9	-	0.1	2.3	-	-	-	-	-	-
02	2.5	-	2.3	0.6	-	-	1.3	1.7	-	2.6	-	0.3	-	-
03	10.7	2.1	0.3	965.7	1.8	0.1	5.3	193.2	4.6	41.9	0.8	891.7	-	-
04	0.2	3.1	19.7	1.0	1.0	-	56.0	1.0	0.1	0.7	-	0.3	-	0.0
05	0.5	-	174.4	3.8	3.6	-	194.6	1.0	35.5	0.1	18.5	-	0.1	0.0
06	1.5	-	3.7	0.1	0.5	-	20.2	0.6	1.1	0.2	0.1	0.7	-	0.0
07	2.7	-	21.7	-	0.1	-	84.4	1.8	0.1	0.6	0.0	0.0	-	0.0
08	0.6	16.3	1.7	1.6	-	-	15.6	0.2	8.1	0.5	-	0.2	-	-
09	24.9	0.4	2.4	0.5	0.0	-	21.6	0.9	1.2	0.3	1.2	0.1	-	0.0
1	29.3	0.9	41.8	0.0	3.0	0.0	35.2	2.4	0.7	0.4	13.0	0.1	1.1	0.1
11	29.3	0.9	41.4	0.0	3.0	0.0	12.5	1.7	0.7	0.3	13.0	0.1	1.1	0.1
12	-	-	0.4	0.0	-	-	22.8	0.7	-	0.1	-	-	-	0.0
2	358.5	9.1	71.5	256.8	0.6	20.1	328.7	430.4	38.7	93.5	7.5	9.7	0.0	-
21	0.2	-	-	31.5	-	-	0.5	0.7	0.2	0.1	-	-	-	-
22	-	-	0.3	-	-	-	11.1	0.1	0.0	-	-	-	-	-
23	-	-	3.5	-	-	-	3.4	-	0.0	-	0.0	-	-	-
24	-	5.2	3.9	3.3	0.6	-	4.5	102.2	9.2	0.0	1.5	-	0.0	-
25	-	-	0.0	46.3	-	2.8	3.5	209.9	-	40.4	3.2	3.9	-	-
26	2.2	-	1.9	-	-	-	7.0	0.2	0.0	0.1	0.4	-	-	-
27	14.5	3.0	2.3	171.9	-	2.5	72.2	83.1	2.7	15.9	1.1	5.4	-	-
28	341.5	0.9	41.9	3.9	-	14.8	43.8	29.6	24.1	36.8	-	-	-	-
29	0.2	-	17.7	0.0	0.0	-	182.8	4.5	2.5	0.2	1.3	0.4	-	-
3	0.5	1201.8	17.4	516.0	0.5	-	248.6	9247.4	55.2	1278.9	-	14.5	-	0.0
32	-	-	-	1.0	0.5	-	20.5	7.2	55.2	-	-	-	-	-
33	0.5	1198.1	17.2	515.0	0.0	-	225.3	7509.7	0.0	1278.9	-	-	-	0.0
34	-	3.7	0.2	-	-	-	2.7	1730.4	-	-	-	14.5	-	-
35	-	-	-	-	-	-	-	-	-	-	-	-	-	-
4	-	0.4	1.4	4.9	-	0.6	7.3	19.9	-	0.7	4.0	0.1	-	0.0
41	-	-	0.0	0.3	-	-	3.4	16.0	-	0.6	4.0	-	-	-
42	-	0.0	1.4	0.1	-	-	2.7	-	-	-	-	-	-	0.0
43	-	0.4	0.0	4.5	-	0.6	1.1	3.9	-	0.1	-	0.1	-	-
5	303.7	47.7	189.3	227.2	0.6	10.3	1123.8	399.9	46.0	49.5	13.4	79.5	0.2	3.2
51	6.7	0.5	19.0	5.8	0.2	0.1	293.5	17.8	3.8	2.6	9.4	45.3	-	-
52	17.8	6.7	2.9	94.6	0.2	3.5	76.0	37.6	31.1	6.1	-	10.8	-	2.0
53	1.4	1.4	9.4	25.9	-	0.8	55.2	41.5	2.3	5.8	0.1	8.0	-	0.1
54	47.3	0.9	24.5	2.3	0.0	1.3	203.5	27.6	-	0.1	1.3	0.5	-	0.8
55	223.8	1.2	18.8	0.9	-	0.0	112.6	8.6	0.0	11.4	0.1	2.4	0.0	0.2
56	-	16.6	0.0	9.8	-	-	33.0	48.9	5.4	1.2	-	-	-	-
57	1.2	16.6	31.7	70.7	-	2.1	172.4	158.9	1.5	6.7	1.4	5.2	-	-
58	1.1	0.8	44.4	6.7	0.1	0.2	54.8	16.1	0.0	10.2	0.8	5.0	0.2	0.1
59	4.5	2.9	38.6	10.6	0.1	2.2	122.8	42.8	2.0	5.3	0.2	2.3	-	-
6	70.2	148.9	995.4	1495.4	42.3	11.8	2448.5	3203.2	125.9	82.1	241.9	359.6	22.1	2.2
61	0.6	3.3	57.9	1.0	0.4	-	7.5	0.1	0.1	3.4	0.0	0.2	0.1	-
62	9.8	0.1	64.7	15.6	7.0	2.7	44.2	81.5	7.8	0.1	0.8	0.1	0.0	-
63	3.9	0.6	13.2	21.4	0.4	0.2	8.5	43.4	12.9	0.2	13.7	0.3	0.1	-
64	0.5	67.6	22.3	142.6	11.3	0.1	220.1	454.4	1.7	2.3	7.2	33.2	0.0	0.1
65	12.2	18.3	123.2	24.4	3.4	0.1	147.7	35.1	4.7	15.5	144.6	88.4	0.5	0.0
66	7.6	1.1	128.3	1.4	2.7	0.3	57.6	46.4	15.8	1.2	63.1	5.3	0.5	0.1
67	12.0	35.6	126.6	327.3	1.0	1.7	275.7	124.0	24.6	51.1	0.5	28.7	0.1	0.1
68	0.9	19.8	11.7	936.6	14.1	2.4	61.4	2328.9	15.6	2.6	1.0	184.6	20.4	0.7
69	22.8	2.5	447.5	25.0	2.0	4.3	1626.0	89.4	42.6	5.6	11.1	18.7	0.4	1.2
7	245.3	69.4	1595.9	597.0	535.4	78.0	1714.8	701.0	89.9	82.3	35.1	74.6	0.5	12.3
71	2.7	1.8	38.6	47.5	0.8	11.1	173.0	105.6	33.4	4.9	0.4	5.9	0.0	2.2
72	3.4	19.8	229.7	76.6	1.9	10.0	130.0	121.3	5.0	29.6	3.9	5.2	0.2	1.1
73	0.8	0.5	43.7	1.8	0.1	0.4	10.3	10.2	2.2	0.4	0.9	0.1	0.1	-
74	34.4	25.2	450.1	142.0	5.1	44.5	211.0	139.2	21.4	23.8	7.8	24.5	0.2	4.1
75	103.7	3.6	192.3	122.5	0.1	0.2	217.1	99.1	0.0	2.3	1.1	3.1	-	1.0
76	63.5	2.3	91.0	34.5	0.6	3.5	47.7	50.5	0.7	3.7	8.6	22.3	0.0	1.1
77	30.1	14.7	384.9	42.6	35.7	6.1	500.1	89.0	13.1	3.7	6.5	9.2	0.0	2.6
78	6.2	0.9	126.4	22.0	1.0	0.0	100.3	49.1	13.7	3.7	5.8	3.6	0.0	0.2
79	0.5	0.6	39.2	107.6	490.3	2.2	325.2	36.9	0.4	10.2	-	0.7	-	0.0
	-	-	-	72.0	490.3	-	304.7	0.8	-	-	-	-	-	-
	-	-	-	40.4	490.3	-	304.7	-	-	-	-	-	-	-
	-	-	-	31.6	-	-	-	0.8	-	-	-	-	-	-
8	207.0	15.7	1516.0	80.1	74.1	23.5	652.9	199.9	95.6	49.2	1145.6	29.8	26.9	2.1
81	0.6	4.6	59.3	2.0	1.6	2.6	33.3	11.0	3.2	1.9	13.8	0.8	0.5	0.1
82	3.4	0.5	139.5	9.9	31.5	2.0	40.3	39.0	34.7	4.1	9.6	0.6	9.0	0.1
83	1.2	0.0	32.2	0.1	1.0	-	13.4	0.4	0.4	0.4	7.2	-	0.3	-
84	44.3	0.4	731.5	10.3	14.0	0.0	97.6	11.4	39.5	5.2	846.1	5.9	12.3	0.0
85	0.1	-	252.7	0.6	9.8	0.1	7.2	0.4	2.3	13.1	244.1	0.9	2.8	0.9
87	20.7	3.0	37.7	31.3	5.2	16.9	85.9	61.4	0.8	12.3	3.6	7.0	-	0.9
88	8.5	-	41.9	1.0	2.3	0.0	55.4	2.2	0.0	2.7	0.3	0.3	0.2	0.0
89	128.3	7.3	221.2	24.7	8.7	1.7	319.7	74.2	14.8	9.4	20.7	14.5	1.8	0.0
9	1.4	0.0	0.6	0.6	0.0	-	3.5	0.2	0.0	0.0	0.1	-	-	0.1

TABELL 13. SAMHANDELEN MED DE VIKTIGSTE LAND. HOVEDGRUPPER ETTER SITC. JANUAR-OCTOBER 1991. MILL. KR
(FORTS.) TRADE WITH PRINCIPAL COUNTRIES BY DIVISIONS OF THE SITC. JANUARY-OCTOBER 1991. MILLION KRONER

GRUPPE	SOVJET- UNIONEN		SPANIA		STORBRIANNIA OG N.-IRLAND		SVEITS		TSJEKKO -SLOVAKIA		TYRKIA		TYSKLAND (BRD)	
	INNF.	UTF.	INNF.	UTF.	INNF.	UTF.	INNF.	UTF.	INNF.	UTF.	INNF.	UTF.	INNF.	UTF.
I ALT	1832.1	508.2	1310.4	1821.8	11888.7	48312.4	2044.8	1093.8	263.7	81.2	281.6	316.1	18691.8	20194.4
0	434.7	23.7	232.9	477.3	542.6	771.9	109.5	256.0	1.6	11.1	45.6	46.7	383.9	964.0
00	-	0.0	-	-	2.0	0.0	0.0	0.0	-	-	-	-	2.3	0.1
01	0.1	3.8	0.0	1.3	2.6	0.0	0.1	0.0	-	0.4	-	-	0.2	1.8
02	-	0.0	-	10.6	2.0	14.8	1.0	26.5	-	-	-	3.6	9.9	16.1
03	434.4	19.0	1.2	454.2	111.9	637.9	0.1	184.8	-	9.8	-	42.0	16.2	922.8
04	0.0	0.1	3.0	0.5	101.7	6.8	5.5	0.4	1.4	0.0	0.7	0.3	61.8	3.2
05	0.2	-	222.9	0.0	26.8	0.7	21.9	-	0.0	0.2	43.5	-	51.4	2.3
06	-	0.0	3.8	-	120.6	0.0	5.3	0.1	0.1	0.0	0.1	-	68.2	0.4
07	-	0.0	1.6	0.0	55.5	6.2	43.4	0.0	0.1	0.2	0.8	-	72.0	0.6
08	-	-	0.0	4.5	77.0	102.0	4.1	43.5	-	-	-	0.9	70.4	14.3
09	-	0.7	0.4	6.2	42.5	3.4	28.0	0.7	-	0.5	0.5	-	31.4	2.1
1	1.1	0.4	37.9	0.7	47.4	1.0	82.8	0.0	0.1	0.0	4.4	0.0	73.9	13.7
11	1.1	0.3	37.9	0.6	43.5	0.8	1.4	0.0	0.1	0.0	0.8	0.0	73.1	13.6
12	-	0.1	-	0.0	3.9	0.2	81.3	0.0	-	-	3.6	-	0.7	0.1
2	609.8	160.3	120.0	111.8	257.9	794.9	8.0	48.7	20.7	15.9	82.9	16.9	343.9	1306.6
21	0.8	0.0	0.4	15.1	12.9	9.6	3.4	-	-	0.3	-	10.9	-	10.0
22	0.0	-	-	-	3.3	0.0	-	-	-	-	0.2	-	3.0	-
23	2.8	-	0.5	-	6.7	-	1.1	-	9.4	0.0	-	-	13.0	1.8
24	35.9	-	1.6	5.0	1.9	112.7	0.1	18.0	1.6	-	-	-	35.3	365.5
25	-	83.0	12.4	13.2	3.5	253.0	-	15.8	3.2	1.0	-	5.2	7.2	366.9
26	0.0	0.0	0.3	-	36.4	19.2	0.1	0.3	-	-	0.0	-	16.3	0.2
27	146.8	69.8	91.8	75.5	98.6	101.9	0.2	1.4	6.4	-	0.0	-	60.7	198.4
28	423.4	7.4	2.2	2.7	85.7	285.0	0.5	9.9	-	14.5	76.0	-	161.5	360.3
29	0.0	0.1	10.8	0.3	9.0	13.4	2.6	3.4	-	-	6.7	0.8	47.0	3.7
3	143.3	0.0	10.4	70.2	1318.7	37632.0	18.6	45.2	15.4	0.1	0.1	-	210.6	8249.7
32	6.9	-	0.1	-	211.9	8.1	0.0	-	15.3	-	-	-	121.6	33.6
33	136.4	0.0	10.3	70.2	610.0	33654.4	18.6	11.8	0.1	0.1	0.1	-	88.4	3860.1
34	-	-	-	-	496.9	3969.4	0.0	33.3	0.0	-	-	-	0.6	4356.1
35	-	-	-	-	-	-	-	-	-	-	-	-	-	-
4	14.2	4.6	6.5	3.2	12.3	77.4	0.1	3.9	-	0.0	0.9	-	10.6	36.5
41	14.2	-	1.1	3.2	5.3	60.7	-	1.2	-	0.0	-	-	0.0	13.3
42	-	-	5.4	-	2.9	0.1	0.1	-	-	-	0.9	-	2.4	3.2
43	-	4.6	-	0.0	4.1	16.6	-	2.6	-	-	-	-	8.2	20.0
5	173.1	14.2	51.5	178.3	1618.9	1754.1	459.7	71.1	15.5	8.8	1.8	65.8	2245.8	1728.0
51	13.5	1.7	2.1	0.9	366.1	461.8	16.7	15.5	6.1	0.5	-	0.6	306.9	369.6
52	101.4	0.6	5.4	16.4	85.6	233.1	12.0	7.8	1.4	0.9	1.6	1.6	193.5	394.7
53	-	5.8	3.0	10.0	170.8	41.3	43.6	1.8	0.1	0.3	0.0	0.9	216.2	36.9
54	0.1	0.2	9.8	4.5	242.7	78.5	256.1	11.9	0.1	0.3	-	9.4	263.3	15.3
55	0.0	1.7	5.2	0.5	197.3	25.9	29.5	2.0	0.0	0.4	0.2	0.1	170.7	22.4
56	58.2	-	9.4	86.3	53.4	332.8	2.5	-	0.5	-	-	31.5	94.2	27.5
57	-	2.2	5.9	33.9	124.8	392.6	30.6	9.6	6.4	5.0	-	19.3	422.1	595.2
58	-	0.1	4.6	3.8	107.2	92.0	27.5	5.8	0.5	1.0	0.1	0.0	204.5	28.0
59	0.0	1.9	6.2	22.0	271.0	96.1	41.2	16.7	0.4	0.5	0.0	2.4	374.5	238.4
6	352.0	116.2	196.6	421.3	2195.3	4726.3	298.3	389.4	77.3	24.8	58.6	63.4	3433.3	5311.7
61	-	1.2	1.3	0.1	8.4	8.0	0.8	1.5	0.0	0.2	-	0.1	17.3	12.0
62	0.3	0.6	16.7	0.6	208.6	47.9	6.5	12.0	5.1	-	1.5	0.0	214.2	89.8
63	5.5	3.3	2.3	4.4	8.5	127.9	0.6	9.4	1.2	0.2	-	0.0	79.3	139.4
64	-	100.6	10.7	196.1	158.1	1536.7	21.5	94.6	4.4	0.5	-	34.6	296.7	1208.2
65	2.8	4.8	21.7	20.0	313.4	86.5	56.6	3.5	22.5	0.9	18.7	1.0	404.5	40.1
66	0.3	1.5	24.7	8.1	178.5	57.7	27.7	4.0	10.9	0.1	7.7	1.1	319.6	96.1
67	3.2	2.9	57.7	86.7	621.3	713.0	24.3	36.1	26.2	2.4	12.7	18.8	994.4	842.1
68	338.7	0.2	11.0	66.6	176.6	1924.0	67.1	209.0	0.1	18.5	4.1	5.1	260.2	2739.9
69	1.2	1.1	50.5	38.5	522.0	224.7	93.2	19.3	6.8	2.0	13.7	2.7	847.2	144.0
7	91.4	142.1	475.8	418.2	4124.7	1925.8	726.9	198.4	65.0	15.8	8.9	109.6	9425.1	1950.8
71	61.0	14.5	4.4	38.4	201.2	99.7	43.2	1.0	6.1	0.1	0.1	3.5	503.0	64.4
72	1.4	35.2	27.3	70.2	718.8	384.3	125.2	16.2	25.0	5.3	0.0	13.3	1099.1	228.5
73	5.5	2.0	6.8	2.9	44.0	12.1	33.2	1.1	3.7	6.4	0.1	0.1	212.4	24.0
74	0.8	22.6	50.3	184.0	734.5	269.9	162.9	13.1	6.7	0.9	4.8	19.6	1833.0	347.4
75	0.1	16.2	44.8	18.5	776.1	87.3	32.6	18.2	0.0	0.5	0.2	0.6	484.4	527.6
76	0.2	32.6	13.5	47.0	199.1	98.2	40.7	41.1	1.6	0.9	0.0	0.9	270.7	123.6
77	19.2	4.6	79.3	21.2	503.0	118.6	252.3	59.2	19.0	0.9	3.2	5.7	1750.0	256.1
78	3.3	13.9	56.2	2.0	272.7	50.3	13.4	8.1	2.8	0.8	0.4	8.9	1724.9	274.9
79	0.0	0.5	193.4	33.9	675.3	805.4	23.5	40.3	0.1	-	0.0	57.1	1547.6	104.5
	-	-	192.8	-	40.5	727.3	-	-	-	-	-	54.9	413.1	-
	-	-	192.8	-	-	424.5	-	-	-	-	-	-	380.6	-
	-	-	-	-	40.5	302.8	-	-	-	-	-	54.9	32.4	-
	-	-	-	-	530.4	-	-	-	-	-	-	-	-	-
8	12.3	46.1	178.5	140.8	1760.1	608.5	337.5	77.6	68.1	4.5	78.5	13.6	2545.4	624.4
81	-	10.8	6.5	71.6	32.6	67.1	5.1	6.5	1.5	0.0	0.1	3.0	149.7	114.1
82	4.0	1.2	16.5	6.5	71.1	53.3	4.8	11.9	9.6	2.3	0.0	0.3	138.0	120.8
83	0.0	0.2	0.7	0.0	13.9	0.6	2.0	0.1	4.5	0.0	0.6	-	15.6	0.6
84	1.9	5.8	30.1	2.4	560.1	19.4	32.7	16.2	17.8	0.3	76.6	0.1	421.8	20.5
85	0.4	1.0	70.0	0.1	39.1	0.4	5.3	0.2	14.0	0.1	0.1	-	74.6	0.9
87	0.5	24.5	7.6	36.0	358.1	212.7	104.5	13.7	1.0	0.2	0.0	7.0	451.5	88.4
88	0.1	0.3	3.2	1.8	108.4	16.0	91.2	2.6	0.6	-	0.0	-	229.8	12.9
89	5.4	2.3	43.8	22.3	576.9	238.9	91.9	26.4	18.9	1.6	1.1	3.1	1064.2	266.1
9	0.1	0.6	0.3	0.0	10.7	20.6	3.5	3.7	0.0	0.2	0.0	0.0	19.4	9.1

TABELL 13. SAMHANDELEN MED DE VIKTIGSTE LAND. HOVEDGRUPPER ETTER SITC. JANUAR-OKTOBER 1991. MILL. KR
(FORTS.) TRADE WITH PRINCIPAL COUNTRIES BY DIVISIONS OF THE SITC. JANUARY-OCTOBER 1991. MILLION KRONER

GRUPPE	UNGARN		ØSTERRIKE		SØR-AFRIKA		MALAYSIA		TAIWAN		HONG KONG		INDIA	
	INNF.	UTF.	INNF.	UTF.	INNF.	UTF.	INNF.	UTF.	INNF.	UTF.	INNF.	UTF.	INNF.	UTF.
I ALT	138.0	78.2	1431.8	691.9	185.3	4.5	224.8	266.9	1221.1	292.8	1481.3	305.8	332.9	107.8
0	14.4	2.1	28.3	32.2	-	-	0.9	1.2	23.7	13.3	5.6	29.6	27.3	1.8
00	-	-	-	-	-	-	-	-	-	-	-	-	-	-
01	-	-	-	-	-	-	-	-	-	-	-	-	-	0.0
02	-	0.1	0.0	2.7	-	-	-	-	0.1	-	0.0	0.6	-	-
03	-	2.1	-	28.7	-	-	0.1	1.1	17.4	11.2	0.1	27.0	4.2	1.5
04	-	-	7.0	0.0	-	-	-	0.0	0.7	0.0	0.7	0.2	2.0	0.3
05	13.3	-	15.5	0.5	-	-	0.4	-	4.1	-	3.0	-	3.8	-
06	-	-	3.2	0.3	-	-	0.2	-	1.0	-	0.4	-	0.0	-
07	0.9	-	2.4	-	-	-	0.2	-	0.0	-	0.4	-	17.3	-
08	0.2	-	0.1	-	-	-	-	-	0.0	2.1	0.0	1.4	-	0.0
09	0.0	-	0.2	-	-	-	0.1	0.1	0.4	-	0.9	0.5	0.1	-
1	2.2	0.0	0.6	-	-	-	-	0.0	-	0.0	0.0	0.1	-	0.0
11	2.2	0.0	0.6	-	-	-	-	0.0	-	0.0	0.0	0.1	-	0.0
12	-	-	-	-	-	-	-	-	-	-	-	-	-	-
2	5.4	7.0	14.9	25.7	185.3	-	13.5	0.5	3.5	41.5	0.3	2.3	30.2	3.4
21	-	-	-	0.0	-	-	-	-	-	-	0.0	1.1	-	-
22	3.4	-	0.2	-	-	-	-	-	-	-	0.0	-	0.1	-
23	-	-	0.0	0.0	-	-	4.9	-	0.0	-	0.0	-	-	-
24	0.7	-	3.1	11.4	-	-	7.2	-	0.3	-	0.1	-	0.1	-
25	-	5.3	0.0	11.0	-	-	-	-	-	13.9	-	-	-	-
26	0.1	0.6	3.7	-	-	-	-	-	2.9	-	-	0.2	0.1	-
27	-	0.5	6.7	1.8	-	-	-	0.5	0.0	24.2	-	0.8	4.3	0.2
28	-	0.6	1.0	1.5	185.3	-	1.4	0.0	0.2	3.1	0.0	-	24.8	2.8
29	1.2	-	0.1	0.0	-	-	0.0	-	0.0	0.1	0.1	0.3	1.0	0.4
3	1.7	0.1	0.3	0.3	-	-	-	-	0.0	0.3	2.3	-	0.0	2.8
32	-	-	-	-	-	-	-	-	-	-	-	-	-	2.8
33	1.7	0.1	0.2	0.3	-	-	-	-	0.0	0.3	2.3	-	0.0	-
34	-	-	0.1	-	-	-	-	-	-	-	-	-	-	-
35	-	-	-	-	-	-	-	-	-	-	-	-	-	-
4	-	1.6	0.0	10.2	-	-	13.0	0.3	-	0.0	0.0	0.3	0.7	-
41	-	0.7	-	0.2	-	-	-	0.0	-	0.0	-	0.0	-	-
42	-	-	0.0	-	-	-	12.0	-	-	-	0.0	-	0.7	-
43	-	0.9	-	10.0	-	-	1.0	0.3	-	-	-	0.2	-	-
5	11.1	41.7	102.3	108.8	-	3.1	0.4	49.9	9.6	89.4	4.3	36.8	1.5	21.2
51	0.8	19.4	12.8	0.4	-	-	0.0	2.6	0.1	66.2	0.2	0.0	1.3	5.0
52	1.1	-	1.5	14.0	-	-	0.3	10.0	2.3	4.3	2.0	3.9	0.0	4.7
53	1.6	0.0	2.7	0.4	-	-	0.0	1.2	0.4	2.8	0.1	0.7	0.1	0.1
54	0.3	9.1	47.2	47.5	-	3.1	-	2.4	0.1	2.6	0.5	4.0	0.0	2.2
55	0.0	9.6	3.5	1.3	-	-	-	0.2	0.9	0.4	0.3	0.9	0.1	0.3
56	-	-	0.2	-	-	-	-	23.8	-	2.0	-	6.5	-	-
57	5.2	1.3	12.2	23.3	-	-	-	8.1	3.1	7.9	0.6	19.9	-	5.0
58	0.5	0.1	11.0	6.5	-	-	0.0	0.1	2.1	0.1	0.1	0.4	0.1	-
59	1.6	2.2	11.2	15.3	-	0.0	0.1	1.4	0.7	3.1	0.6	0.5	-	3.9
6	55.5	8.2	417.6	336.9	-	0.0	21.0	24.6	151.2	101.7	33.9	166.6	126.1	19.4
61	0.1	-	8.9	0.0	-	-	-	-	0.3	-	0.2	1.2	3.6	0.4
62	2.8	0.2	26.8	8.1	-	-	1.5	-	14.0	-	0.1	0.0	0.0	0.1
63	3.3	0.0	8.3	18.9	-	-	10.2	0.1	11.1	0.0	2.0	0.4	3.4	-
64	0.6	1.2	27.9	14.2	-	0.0	0.1	9.6	4.1	78.3	1.5	4.4	0.1	13.2
65	8.7	2.3	74.2	3.4	-	-	1.6	1.0	12.1	1.5	11.5	4.2	105.2	0.7
66	8.7	-	29.7	1.5	-	-	6.4	0.0	19.5	0.0	3.2	1.4	1.0	0.0
67	7.9	0.1	119.3	15.1	-	-	-	2.7	0.8	9.7	0.0	17.5	1.5	1.9
68	18.1	3.8	16.5	268.2	-	-	0.5	7.7	0.5	11.3	0.3	131.8	0.0	2.9
69	5.3	0.6	106.0	7.3	-	-	0.8	3.4	88.8	0.9	15.0	5.7	11.2	0.3
7	20.4	8.9	508.2	139.5	-	-	80.7	187.0	759.0	36.8	612.8	48.3	1.7	55.2
71	4.3	-	10.7	0.6	-	-	0.0	1.7	6.3	0.2	0.8	7.5	0.1	16.2
72	0.3	0.8	72.4	39.3	-	-	0.0	4.1	19.8	0.5	1.0	3.5	0.0	21.3
73	0.1	-	25.7	2.1	-	-	-	0.3	15.1	1.1	0.0	0.4	0.0	0.1
74	1.5	1.7	154.4	17.7	-	-	0.0	4.2	20.0	1.7	2.2	13.5	0.4	6.5
75	0.1	1.2	8.7	14.3	-	-	11.6	0.9	420.0	7.9	78.6	3.5	0.3	1.9
76	1.0	1.9	65.2	11.4	-	-	45.5	6.1	52.7	16.0	40.2	7.7	0.2	3.6
77	11.1	3.0	96.5	38.5	-	-	23.6	41.3	80.1	7.0	34.5	7.1	0.6	5.6
78	0.4	0.1	52.9	12.6	-	-	0.0	6.9	145.3	0.9	1.4	5.0	0.1	0.0
79	1.5	-	21.8	3.1	-	-	0.0	121.5	1.5	1.5	454.1	0.1	-	-
-	-	-	-	-	-	-	-	121.5	-	-	454.1	-	-	-
-	-	-	-	-	-	-	-	-	-	-	-	-	-	-
-	-	-	-	-	-	-	-	-	-	-	-	-	-	-
8	27.3	8.6	359.4	38.5	-	1.4	95.2	3.5	273.8	9.9	821.9	21.7	145.4	4.0
81	1.7	0.0	1.4	10.0	-	-	0.3	-	13.9	0.1	5.2	0.7	4.3	-
82	7.1	0.2	4.2	5.7	-	-	8.2	0.0	13.6	3.4	3.0	0.5	0.6	0.1
83	0.6	0.0	2.0	0.1	-	-	0.0	-	9.5	-	9.6	-	17.6	-
84	7.5	0.0	167.1	1.5	-	-	43.4	0.5	11.3	-	678.2	1.7	114.2	0.0
85	1.7	-	47.0	0.2	-	-	30.3	-	45.5	-	12.7	-	4.6	-
87	0.2	0.5	23.7	9.1	-	1.4	0.4	1.3	7.4	5.5	7.6	3.8	0.1	3.0
88	0.2	0.4	15.7	0.4	-	-	2.7	0.1	26.2	0.3	35.4	11.5	0.1	-
89	8.4	7.5	98.4	11.6	-	0.0	9.9	1.6	146.3	0.7	70.1	3.5	4.0	0.9
9	-	0.1	0.0	-	-	-	-	-	0.2	-	0.2	-	0.0	0.0

TABELL 13. SAMHANDELEN MED DE VIKTIGSTE LAND. HOVEDGRUPPER ETTER SITC. JANUAR-OCTOBER 1991. MILL. KR
(FORTS.) TRADE WITH PRINCIPAL COUNTRIES BY DIVISIONS OF THE SITC. JANUARY-OCTOBER 1991. MILLION KRONER

GRUPPE	INDONESIA		ISRAEL		JAPAN		KINA		KOREA, REPUBLIKKEN		PAKISTAN		SAUDI-ARABIA	
	INNF.	UTF.	INNF.	UTF.	INNF.	UTF.	INNF.	UTF.	INNF.	UTF.	INNF.	UTF.	INNF.	UTF.
I ALT	146.0	88.5	247.4	786.5	6553.5	3451.8	1402.8	667.7	1054.5	703.1	203.8	119.7	508.5	153.7
0	12.9	1.0	76.9	17.9	11.5	1538.3	47.6	0.8	13.5	15.2	36.6	-	0.0	1.9
00	-	-	-	-	-	-	-	-	-	-	-	-	-	-
01	0.0	-	0.1	-	0.2	0.0	0.0	0.2	-	-	-	-	-	-
02	-	-	-	-	0.0	72.7	0.0	-	-	-	-	-	-	-
03	2.0	1.0	-	16.6	9.8	1462.7	3.9	0.6	12.4	15.0	-	-	-	1.9
04	0.1	-	0.0	0.6	0.2	0.5	3.4	0.0	0.1	-	0.5	-	-	-
05	0.9	-	74.5	0.2	0.2	0.3	38.4	-	0.0	-	1.2	-	0.0	-
06	-	-	0.0	0.1	0.0	0.0	0.2	-	-	-	21.7	-	-	-
07	9.8	-	1.1	0.5	0.1	0.0	1.4	-	0.0	0.0	0.1	-	-	-
08	-	-	0.6	-	0.1	1.7	-	-	0.0	-	13.1	-	-	-
09	0.0	-	0.6	0.0	1.0	0.2	0.3	-	1.0	0.2	0.1	-	-	-
1	1.3	-	0.3	0.7	0.4	3.2	0.4	0.0	1.6	0.0	0.0	0.0	-	0.1
11	-	-	0.3	0.7	0.4	3.2	0.1	0.0	-	0.0	0.0	0.0	-	0.1
12	1.3	-	-	0.1	-	0.0	0.3	-	1.6	-	-	-	-	-
2	6.8	11.9	72.5	15.8	5.7	57.2	11.8	0.1	1.4	13.2	2.1	2.9	-	0.1
21	-	-	-	0.1	-	2.2	-	-	0.0	1.5	-	-	-	-
22	-	-	-	-	-	-	0.1	-	-	-	0.3	-	-	-
23	-	-	-	-	0.0	-	-	-	-	-	0.1	-	-	-
24	6.6	-	-	-	0.0	0.5	0.1	-	0.6	-	-	-	-	-
25	-	10.1	-	11.1	-	0.1	-	-	-	-	-	0.3	-	-
26	-	-	-	-	3.2	0.0	0.1	-	0.1	-	0.2	0.6	-	-
27	-	1.0	51.5	4.6	0.2	29.0	9.3	-	-	0.6	-	-	-	0.1
28	0.3	0.7	-	-	1.3	19.9	0.6	0.1	-	9.1	0.1	1.8	-	-
29	0.0	-	21.0	-	0.9	5.5	1.6	-	0.7	1.9	1.4	0.3	-	-
3	1.4	-	-	591.8	0.4	1.5	7.1	-	-	-	-	-	435.4	-
32	1.4	-	-	-	-	-	2.7	-	-	-	-	-	-	-
33	-	-	-	591.8	0.4	1.5	4.4	-	-	-	-	-	398.7	-
34	-	-	-	-	0.0	-	-	-	-	-	-	-	36.8	-
35	-	-	-	-	-	-	-	-	-	-	-	-	-	-
4	-	0.0	0.0	0.6	24.2	0.1	0.7	0.4	-	1.1	0.0	17.9	-	1.5
41	-	-	-	-	24.1	0.1	-	-	-	1.1	-	-	-	-
42	-	-	0.0	-	0.0	-	0.7	-	-	-	0.0	-	-	-
43	-	0.0	-	0.6	0.0	-	-	0.4	-	-	-	17.9	-	1.5
5	0.0	39.0	28.9	6.7	66.9	485.5	32.6	408.1	8.4	42.9	0.0	11.2	72.4	21.1
51	0.0	1.5	0.1	0.1	12.0	309.0	5.7	-	0.8	15.5	-	0.6	47.7	0.7
52	-	5.8	1.5	3.5	8.1	126.1	12.0	0.3	-	4.7	-	1.7	-	2.5
53	-	0.8	-	0.4	3.1	0.0	0.6	0.1	0.2	0.1	0.0	5.6	-	2.6
54	-	2.1	1.1	0.8	1.5	20.7	5.5	5.9	4.2	2.6	0.0	2.0	-	7.7
55	-	-	1.6	0.5	5.6	1.0	0.9	0.1	0.3	0.2	0.0	0.4	-	0.5
56	-	2.5	21.5	-	0.0	9.4	-	394.5	-	0.1	-	0.1	-	-
57	-	5.4	-	0.2	18.6	3.9	0.2	6.4	0.7	14.2	-	0.4	24.7	1.8
58	0.0	-	2.5	-	9.3	4.1	0.3	0.6	2.2	-	-	-	-	0.1
59	-	20.8	0.6	1.1	8.8	11.1	7.3	0.0	0.1	5.6	-	0.5	-	5.2
6	49.5	11.6	7.8	73.8	690.8	1034.3	149.3	13.0	130.6	128.2	98.4	41.6	0.2	40.2
61	0.0	-	-	0.2	0.5	1.6	0.6	-	1.3	-	0.7	-	-	-
62	0.2	0.1	4.7	0.0	132.0	0.2	1.3	0.1	46.6	1.2	-	0.0	-	0.3
63	44.0	0.1	0.1	0.2	1.0	1.3	6.7	1.8	18.8	0.5	0.0	-	0.1	3.0
64	0.5	5.9	0.2	35.6	21.8	85.8	2.9	0.1	5.6	0.0	-	21.5	0.0	11.8
65	1.1	0.4	0.2	0.7	13.4	7.7	72.0	0.9	21.7	2.5	97.0	0.1	-	7.9
66	0.4	0.0	0.3	0.3	24.2	4.2	20.1	0.1	3.7	2.0	0.1	-	0.0	0.1
67	-	-	0.1	3.3	405.7	366.2	0.3	1.4	3.5	80.5	0.0	19.9	0.0	0.8
68	0.9	3.2	-	2.6	0.5	554.5	2.9	2.9	0.0	32.3	-	0.1	-	3.5
69	2.4	1.9	2.2	30.9	91.7	12.7	42.6	5.7	29.4	9.0	0.6	0.1	0.1	12.8
7	0.7	22.9	44.9	57.2	5156.4	235.1	84.8	234.4	568.9	439.0	0.0	45.4	0.4	82.1
71	-	0.1	0.4	0.4	117.1	16.0	0.4	9.2	0.1	13.0	-	0.9	0.2	7.4
72	0.1	0.0	1.6	3.3	232.9	28.6	0.5	29.8	0.2	66.2	-	0.2	-	32.4
73	-	-	0.2	-	64.3	3.7	2.2	0.4	0.1	0.5	-	-	-	0.8
74	0.1	0.2	3.9	8.8	224.4	81.8	3.5	64.9	5.1	279.7	0.0	0.2	-	8.5
75	-	0.0	10.7	1.0	782.8	24.3	6.7	1.1	73.5	17.8	-	0.0	0.0	0.6
76	0.2	0.9	2.2	2.1	722.7	8.6	34.2	63.7	109.8	1.4	-	41.0	0.0	3.1
77	0.3	21.3	23.3	9.7	345.0	4.5	20.8	12.1	54.0	15.6	0.0	3.1	0.1	9.8
78	0.1	0.4	2.5	0.2	1409.1	16.5	16.1	34.8	0.7	0.0	0.0	-	0.2	18.7
79	-	0.0	0.1	31.7	1258.2	51.1	0.5	18.4	325.4	44.7	-	-	-	0.9
-	-	-	-	31.7	1256.0	44.8	-	18.0	324.8	38.9	-	-	-	-
-	-	-	-	-	1256.0	44.8	-	-	324.8	38.9	-	-	-	-
-	-	-	-	31.7	-	-	-	18.0	-	-	-	-	-	-
-	-	-	-	-	-	-	-	-	-	-	-	-	-	-
8	73.3	2.0	16.0	21.9	596.9	96.6	1068.4	10.9	330.1	63.5	66.7	0.5	0.0	6.6
81	0.0	-	0.0	16.9	3.2	5.0	7.9	0.4	0.7	0.1	0.1	-	-	0.1
82	7.2	0.1	0.2	0.1	2.1	19.6	15.3	0.2	0.5	0.6	0.1	0.0	-	1.8
83	1.2	-	0.0	-	1.5	0.0	126.3	-	17.0	-	0.6	-	-	0.0
84	42.8	-	3.1	-	7.3	2.3	609.2	-	114.1	0.2	49.7	0.1	0.0	0.0
85	18.6	-	0.9	-	0.8	0.2	67.9	-	112.0	-	0.7	-	0.0	-
87	-	1.8	4.0	2.9	129.5	42.4	3.9	9.6	5.8	51.9	0.4	-	0.0	1.9
88	1.5	-	0.3	0.0	232.5	2.4	11.6	0.0	5.6	0.1	-	-	-	0.1
89	2.0	0.1	7.5	2.0	219.9	24.7	226.3	0.6	74.2	10.5	15.1	0.4	0.0	2.7
9	0.0	-	-	-	0.5	0.0	0.1	-	0.1	0.1	0.0	-	0.0	0.0

TABELL 13. SAMHANDELEN MED DE VIKTIGSTE LAND. HOVEDGRUPPER ETTER SITC. JANUAR-OCTOBER 1991. MILL. KR
(FORTS.) TRADE WITH PRINCIPAL COUNTRIES BY DIVISIONS OF THE SITC. JANUARY-OCTOBER 1991. MILLION KRONER

GRUPPE	SINGAPORE		THAILAND		CANADA		U S A		ARGENTINA		BRASIL		AUSTRALIA	
	INNF.	UTF.	INNF.	UTF.	INNF.	UTF.	INNF.	UTF.	INNF.	UTF.	INNF.	UTF.	INNF.	UTF.
I ALT	505.1	943.7	298.5	364.7	2963.8	4945.6	10501.1	8667.8	287.9	38.2	595.6	639.4	260.1	625.1
0	6.7	30.8	46.6	14.0	201.6	65.5	565.5	512.7	117.3	4.3	309.7	435.3	37.3	61.2
00	-	-	-	0.8	0.2	-	5.0	-	-	-	-	-	0.0	0.0
01	-	0.4	0.0	-	-	0.3	0.9	0.5	2.6	0.0	2.0	-	9.1	0.7
02	-	0.5	0.0	-	0.0	18.6	0.0	137.4	-	0.0	0.0	-	-	28.3
03	3.2	26.1	11.6	10.0	137.9	42.4	233.8	358.2	3.3	4.2	-	435.3	0.0	31.0
04	1.0	1.0	11.3	1.4	11.0	1.8	63.6	6.5	21.7	0.0	0.1	0.0	0.6	1.0
05	0.4	0.0	21.9	-	11.2	0.1	226.2	0.1	88.5	-	67.2	-	27.3	0.0
06	-	0.1	0.2	-	0.0	0.0	2.5	0.1	0.6	-	-	-	0.2	0.0
07	0.0	0.0	0.1	-	0.5	1.6	3.0	1.8	0.4	-	240.4	0.0	0.0	0.0
08	-	0.0	0.8	-	39.4	0.4	19.2	7.5	-	-	-	-	0.0	0.0
09	2.0	2.7	0.8	1.9	1.5	0.4	11.2	0.5	0.3	-	-	0.0	0.1	0.1
1	0.0	0.6	6.0	0.0	4.2	0.1	98.9	5.7	3.6	0.0	28.6	0.1	11.0	0.3
11	0.0	0.5	0.0	0.0	3.3	0.1	21.3	4.2	3.6	0.0	1.1	0.0	11.0	0.3
12	-	0.1	6.0	-	0.8	0.0	77.6	1.6	-	-	27.6	0.0	-	-
2	3.8	11.0	5.1	8.2	2300.3	3.2	353.2	58.5	148.2	0.1	39.3	0.2	139.8	8.1
21	-	0.0	-	-	0.4	0.4	0.8	0.9	-	-	0.0	-	0.0	0.2
22	-	-	0.3	-	1.3	-	213.7	-	117.6	-	5.9	-	0.2	-
23	-	-	-	-	0.1	-	8.3	-	-	-	-	-	-	-
24	1.3	-	2.7	-	14.1	-	33.3	0.1	30.5	-	17.6	-	0.1	-
25	-	-	-	7.6	-	-	1.4	-	-	-	-	-	-	0.2
26	-	0.2	-	-	-	-	15.9	0.0	0.1	-	-	-	-	-
27	-	10.2	-	0.6	8.3	0.4	15.0	18.5	-	-	0.3	0.1	0.0	7.6
28	0.2	-	-	-	2274.0	2.4	57.2	36.8	-	-	14.9	0.1	135.2	-
29	2.3	0.6	2.2	-	2.2	0.1	7.6	2.1	0.1	0.1	0.4	-	4.2	0.1
3	-	0.1	-	-	3.8	4162.6	280.8	2761.0	-	0.0	0.6	-	18.8	1.5
32	-	-	-	-	2.0	-	98.7	0.1	-	-	-	-	18.8	1.2
33	-	0.1	-	-	1.7	4162.6	181.7	2757.6	-	0.0	0.6	-	-	0.3
34	-	-	-	-	-	-	0.5	3.3	-	-	-	-	-	-
35	-	-	-	-	-	-	-	-	-	-	-	-	-	-
4	0.7	1.6	0.0	0.3	1.6	5.4	19.6	13.0	4.6	-	0.3	0.2	-	0.4
41	-	0.4	-	-	1.6	3.7	16.7	9.3	-	-	-	0.2	-	0.4
42	0.7	-	0.0	0.0	0.0	0.5	0.8	-	4.6	-	0.3	-	-	-
43	-	1.2	-	0.3	-	1.3	2.0	3.7	0.0	-	-	-	-	0.0
5	3.3	211.6	0.7	242.1	32.2	36.5	693.5	668.3	5.6	7.0	5.0	20.5	16.1	65.1
51	0.0	110.9	0.2	1.3	7.4	8.7	119.8	204.5	4.7	0.2	0.4	1.5	-	1.2
52	-	15.9	0.1	4.5	0.4	2.7	70.0	145.1	0.3	0.2	1.7	1.7	0.0	24.4
53	2.4	27.4	0.0	0.8	0.5	2.2	63.9	20.8	-	3.2	0.0	2.6	-	0.0
54	0.0	3.6	-	2.7	4.1	3.0	89.3	26.5	-	0.3	0.3	3.9	14.9	2.8
55	0.3	9.8	0.0	0.7	1.1	1.5	32.0	19.2	-	-	0.1	-	0.6	5.9
56	-	15.1	-	219.3	11.7	-	0.2	148.2	-	0.5	-	5.2	-	0.1
57	0.1	22.3	-	10.6	5.9	12.3	63.4	38.1	-	2.2	0.4	2.4	0.2	19.8
58	0.3	0.1	0.1	0.0	0.3	0.6	41.8	2.9	-	0.0	0.3	-	0.0	0.3
59	0.1	6.4	0.2	2.2	0.9	5.5	213.1	63.1	0.6	0.5	1.9	3.2	0.4	10.7
6	12.5	144.0	42.2	51.2	144.1	215.6	611.1	2038.0	2.8	9.0	118.7	73.8	9.8	145.1
61	-	0.1	2.1	-	0.2	0.3	1.0	34.8	0.0	-	1.3	-	2.2	0.0
62	0.3	0.6	1.2	-	2.9	1.3	66.8	2.6	0.1	0.1	3.5	0.1	0.2	1.0
63	2.9	0.3	7.2	0.5	13.4	0.3	13.0	10.4	-	-	7.4	-	0.1	0.9
64	0.1	31.0	0.7	17.6	2.4	7.9	39.9	196.4	-	0.1	2.1	0.0	0.0	64.1
65	0.3	2.2	20.9	0.3	5.9	5.7	81.3	26.1	0.2	2.9	19.0	0.5	0.4	2.8
66	0.4	0.7	7.0	5.6	4.7	0.6	35.8	15.7	0.0	-	1.4	0.1	1.5	0.6
67	0.1	23.2	-	10.9	2.8	32.9	93.0	356.0	-	2.2	1.8	0.9	3.3	20.9
68	0.2	48.6	0.0	4.7	100.7	143.0	60.2	1318.1	0.5	3.1	70.5	71.5	0.2	47.7
69	8.3	37.3	3.2	11.6	11.1	23.5	220.0	77.9	1.9	0.6	11.8	0.6	1.9	7.0
7	423.7	508.3	22.6	43.3	232.6	390.8	6222.3	2081.3	1.3	15.4	22.2	99.6	21.8	71.4
71	0.8	41.3	0.0	0.1	10.4	11.6	501.6	513.3	0.1	2.8	1.0	0.4	0.0	9.0
72	7.9	38.6	0.0	5.3	91.9	58.5	588.3	125.9	-	1.6	8.9	4.3	3.4	15.7
73	0.6	0.8	-	-	5.1	1.8	33.5	6.2	-	-	-	0.1	0.4	0.0
74	17.8	168.4	0.1	8.5	19.5	20.9	497.4	158.6	0.0	9.3	3.6	5.9	7.5	11.1
75	96.8	100.1	10.1	0.7	14.9	4.4	1299.7	205.1	0.8	0.0	1.6	3.0	4.1	7.1
76	72.1	46.7	7.1	2.4	14.1	18.5	231.9	93.6	-	1.0	1.0	0.6	1.4	8.4
77	40.9	47.7	5.2	23.1	13.8	40.3	783.3	123.3	0.1	0.5	4.0	0.2	0.6	14.9
78	0.4	6.2	0.1	3.1	46.5	0.8	477.2	26.2	0.3	-	1.8	5.1	4.3	0.8
79	186.3	58.6	-	0.1	16.3	233.9	1809.3	829.2	-	0.0	0.4	80.0	0.0	4.4
	184.3	55.9	-	-	-	222.8	-	796.7	-	-	-	-	-	-
	181.9	-	-	-	-	49.5	-	466.3	-	-	-	-	-	-
	2.4	55.9	-	-	-	173.3	-	330.3	-	-	-	-	-	-
8	54.5	35.1	175.1	5.6	43.4	65.7	1653.2	528.9	4.5	2.5	71.2	9.7	5.5	71.8
81	0.2	2.5	2.7	0.1	2.6	1.2	10.0	4.0	-	0.4	0.0	0.0	-	2.2
82	6.5	2.6	10.2	0.0	3.3	8.7	15.6	98.0	0.0	-	1.1	0.0	0.1	2.7
83	0.9	0.0	7.6	-	0.0	0.0	3.1	0.7	-	0.0	0.1	-	-	0.1
84	22.9	0.1	83.1	-	7.8	1.5	63.4	13.9	3.7	0.0	11.4	0.2	0.6	0.3
85	2.6	0.0	41.1	-	1.8	0.1	10.6	0.7	0.4	-	51.3	-	-	0.1
87	2.4	21.9	0.3	3.7	9.1	25.6	696.8	182.6	-	0.1	0.2	6.5	3.0	48.0
88	1.6	0.0	1.6	0.0	2.2	0.3	219.3	28.3	0.1	-	0.5	-	0.3	0.0
89	17.5	7.9	28.5	1.7	16.4	28.3	634.5	200.8	0.2	1.9	6.6	3.0	1.5	18.4
9	0.0	0.7	0.0	-	0.1	0.2	3.1	0.5	-	-	-	-	-	0.0

TABELL 14. UTFØRSEL. VIKTIGERE VARER FORDELT PÅ BESTEMMELSESLAND
 EXPORTS OF PRINCIPAL COMMODITIES BY COUNTRY OF DESTINATION

VARENR. (H S)	VARE OG LAND	ENHET	OKTOBER	1991	JANUAR-OKTOBER	1991
			MENGDE	VERDI	MENGDE	VERDI
				1000 KR.		1000 KR.
0302.1201	FERSK OPPDRETTET LAKS	TONN	9284	318024	70190	2411223
	BE BELGIA		473	16835	3063	110948
	CH SVEITS		163	5977	1378	53905
	DE TYSKLAND (BRD)		1196	45198	8166	310946
	DK DANMARK		1746	57784	13770	462767
	ES SPANIA		1289	41860	9800	320664
	FR FRANKRIKE		2341	73195	18137	563160
	GB STORB. OG N.-IRL.		344	12878	1389	52779
	IT ITALIA		528	15810	4579	138382
	JP JAPAN		399	16692	3290	139012
	NL NEDERLAND		245	8841	1762	63787
	SE SVERIGE		354	14388	3426	132559
	US U S A		53	2315	515	23149
	ANDRE LAND		153	6252	914	39164
0301.9100-9300						
0301.9909						
0302.1101-1109						
0302.1209-2900						
0302.5000						
0302.6200-6909						
0304.1001-1003	FERSK ELLER KJØLT FISK OG FILETER					
0304.1005,1008	(UNNT. SILD), ELLERS	TONN	6325	82371	54825	634882
	BE BELGIA		413	4519	3103	34229
	DE TYSKLAND (BRD)		661	9126	5872	76571
	DK DANMARK		2265	26843	26144	253044
	ES SPANIA		35	1740	241	10602
	FR FRANKRIKE		1433	19428	10376	124919
	GB STORB. OG N.-IRL.		414	1769	883	10626
	IT ITALIA		144	3842	722	18522
	NL NEDERLAND		575	6024	3508	36946
	SE SVERIGE		232	3201	2832	35827
	ANDRE LAND		154	5879	1143	33597
0303.2201	FRYST OPPDRETTET LAKS	TONN	2529	76751	32993	1217250
	CH SVEITS		16	612	114	4783
	DE TYSKLAND (BRD)		10	381	1481	57372
	DK DANMARK		537	18511	15035	561837
	FR FRANKRIKE		1248	38011	4277	143200
	GB STORB. OG N.-IRL.		138	2363	304	7103
	IT ITALIA		106	3807	460	17852
	JP JAPAN		249	4787	756	25129
	KR KOREA, REPUBLIKKEN		20	1005	155	7716
	NL NEDERLAND		1	22	12	437
	SE SVERIGE		21	937	9050	352081
	ANDRE LAND		183	6316	1351	39740
0303.1000-2109						
0303.2209-4900	FRYST FISK ELLERS, IKKE FILETERT,					
0303.6000-7909	UNNTATT SILD	TONN	70043	441999	228145	1488953
	CA CANADA		-	-	2809	14699
	DE TYSKLAND (BRD)		2201	13589	9518	81468
	DK DANMARK		1681	16014	14881	143608
	EG EGYPT		-	-	3961	11276
	FR FRANKRIKE		166	2326	978	13612
	GB STORB. OG N.-IRL.		1835	12875	7213	62117
	JP JAPAN		49996	346219	129160	925551
	NG NIGERIA		-	-	14226	38403
	NL NEDERLAND		697	2182	3448	17090
	PL POLEN		2103	5768	7107	20621
	TR TYRKIA		2142	7199	10318	36650
	ANDRE LAND		9221	35828	24525	123858
0304.2001-2004						
0304.2006-2009	FRYSTE FILETER AV FISK, UNNT. SILD	TONN	3445	100095	36182	1047824
	AT ØSTERRIKE		30	1262	195	8533
	CH SVEITS		48	1900	350	12868
	DE TYSKLAND (BRD)		1009	24517	9982	231075
	DK DANMARK		263	8979	1215	35713
	FI FINLAND		136	4041	2285	65121
	FR FRANKRIKE		224	7439	3698	113971
	GB STORB. OG N.-IRL.		828	24071	9776	289301
	IT ITALIA		2	83	141	6697
	SE SVERIGE		290	9792	2565	83465
	US U S A		283	8985	4188	144332
	ANDRE LAND		331	9027	1787	56748
0305.3002-3009						
0305.4100,4900	SALTET, TØRKET ELLER RØYKT FISK,					
0305.6200-6909	I.E.N., HERUNDER FILETER	TONN	3291	130674	32694	1123085
	DK DANMARK		36	1233	1818	50460
	ES SPANIA		277	9128	2613	74141
	FR FRANKRIKE		115	3255	1130	29564
	IT ITALIA		541	20286	6063	233303
	PT PORTUGAL		1883	53204	18554	539922
	SE SVERIGE		162	19917	555	59079
	US U S A		64	6043	456	46086
	ANDRE LAND		212	17608	1506	90530
0305.5101-5104						
0305.5901-5902	TØRRFISK					
0305.5904,5907	CM KAMERUN	TONN	848	80894	3985	352665
	IT ITALIA		19	801	138	5630
	NG NIGERIA		618	69789	2741	304967
	ST SAO TOME OG PRINCIPE		54	1393	467	13258
	ANDRE LAND		-	-	28	776
			156	8911	610	28034

TABELL 14. UTFØRSEL. VIKTIGERE VARER FORDELT PÅ BESTEMMELSES LAND
 (FORTS.) EXPORTS OF PRINCIPAL COMMODITIES BY COUNTRY OF DESTINATION

VARENR. (H S)	VARE OG LAND	ENHET	OKTOBER	1991	JANUAR-OKTOBER	1991												
			MENGDE	VERDI	MENGDE	VERDI												
				1000 KR.		1000 KR.												
0305.5107	KLIPPFISK	TONN	7053	287044	37837	1326984												
0305.5903																		
0305.5905-5906																		
0305.5908																		
							AO ANGOLA		38	1869	366	14228						
							BR BRASIL		2283	94572	11935	431026						
							CG KONGO		185	3613	2258	43623						
							CH SVEITS		66	3048	474	21626						
							DE TYSKLAND (BRD)		61	2953	551	19879						
							ES SPANIA		37	1817	322	14410						
							FR FRANKRIKE		287	11759	1868	73113						
							GA GABON		60	1311	578	11661						
							GP GUADELOUPE		65	1876	473	12809						
							IT ITALIA		731	31615	3234	136849						
							JM JAMAICA		6	112	1359	20344						
							MQ MARTINIQUE		179	6467	1254	38196						
							MX MEXICO		619	25293	970	40785						
	PT PORTUGAL		2022	85269	8567	340827												
	US U S A		49	2066	180	7147												
	ZR ZAIRE		52	987	152	2812												
	ANDRE LAND		312	12418	3297	97649												
0306.1100-2900	KREPSDYR OG BLØTDYR, IKKE HERMETISKE	TONN	458	16004	8480	365047												
0307.1000-9900																		
							DK DANMARK		54	1606	687	18153						
							FO FÆRØYENE		55	399	725	5105						
							FR FRANKRIKE		129	6478	726	42163						
							JP JAPAN		68	1518	4298	225540						
							SE SVERIGE		116	4433	1714	62269						
	ANDRE LAND		36	1569	329	11818												
0406.1000-9000	OST OG OSTEMASSE	TONN	2525	46180	18700	350903												
							AU AUSTRALIA		121	3367	1204	28274						
							CA CANADA		65	2326	590	18591						
							CH SVEITS		360	2804	628	5395						
							DE TYSKLAND (BRD)		77	2101	584	15429						
							DK DANMARK		50	450	484	4216						
							GB STORBRIIT. OG N.-IRL.		19	496	605	14766						
							JP JAPAN		798	9778	5942	70776						
							MX MEXICO		-	-	282	4235						
							SE SVERIGE		150	4116	1303	33373						
							US U S A		855	19956	6195	137419						
							ANDRE LAND		29	786	883	18428						
1504.2020,2090							SILDEOLJE OG ANNEN FISKEOLJE	TONN	4986	10031	49459	97927						
	DK DANMARK		1270	2389	3396	5833												
	GB STORBRIIT. OG N.-IRL.		3700	7062	27330	51198												
	NL NEDERLAND		-	-	9697	16001												
	SE SVERIGE		2	150	1526	5124												
	ANDRE LAND		13	430	7510	19772												
1604	FISK, TILBEREDT ELLER KONSERVET, KAVIAR OG KAVIARETTERLIKNINGER AV ROGN	TONN	2058	54869	23365	572668												
							AT ØSTERRIKE		19	598	181	5744						
							AU AUSTRALIA		58	1904	731	24715						
							CA CANADA		16	588	172	6635						
							CH SVEITS		162	4992	1887	58027						
							DE TYSKLAND (BRD)		78	1890	1326	19592						
							DK DANMARK		52	1003	372	9541						
							FI FINLAND		96	2382	777	21063						
							FR FRANKRIKE		29	472	397	9126						
							IT ITALIA		222	6703	3197	96073						
							SE SVERIGE		613	17771	6972	160461						
							SG SINGAPORE		15	281	68	1609						
							US U S A		259	9935	2525	89939						
							ANDRE LAND		439	6350	4760	70141						
1605							KREPSDYR OG BLØTDYR, TILBEREDT ELLER KONSERVET	TONN	1749	77399	12715	572109						
													CA CANADA		86	4289	215	10102
													CH SVEITS		18	757	130	5606
	DE TYSKLAND (BRD)		12	700	241	13858												
	DK DANMARK		115	4841	1299	53962												
	FI FINLAND		163	6182	1530	59396												
	FR FRANKRIKE		38	1996	217	11689												
	GB STORBRIIT. OG N.-IRL.		736	31724	4151	179838												
	SE SVERIGE		526	24352	4360	209382												
	ANDRE LAND		53	2559	573	28276												
2301.2000	MJØL OG PELLETER AV FISK, KREPSDYR ELLER BLØTDYR	TONN	4021	13588	101086	322739												
							CH SVEITS		1700	5209	14426	43471						
							DK DANMARK		-	-	1551	4779						
							FI FINLAND		60	141	10187	33056						
							FR FRANKRIKE		142	700	7673	25307						
							GB STORBRIIT. OG N.-IRL.		-	-	29203	90319						
							SE SVERIGE		834	2996	22266	73224						
							ANDRE LAND		1286	4542	15780	52583						

TABELL 14. UTFØRSEL. VIKTIGERE VARER FORDELT PÅ BESTEMMELSESLAND
 (FORTS.) EXPORTS OF PRINCIPAL COMMODITIES BY COUNTRY OF DESTINATION

VARENØ. (H S)	VARE OG LAND	ENHET	OKTOBER 1991		JANUAR-OKTOBER 1991	
			MENGDE	VERDI	MENGDE	VERDI
				1000 KR.		1000 KR.
2709.0000	RÅOLJE	TONN	6817001	7215404	67785275	66018011
	BE BELGIA		275072	293275	1408335	1363554
	CA CANADA		456140	468184	4398922	4161666
	DE TYSKLAND (BRD)		246311	265566	2824960	2834801
	DK DANMARK		290439	308569	2643510	2580693
	FI FINLAND		254410	273039	2079443	2020280
	FR FRANKRIKE		-	-	4001253	3890275
	GB STORBRIIT. OG N.-IRL.		3371243	3564457	33520243	32605948
	IE IRLAND		132377	141078	1107145	1083309
	IL ISRAEL		125673	133918	626283	591803
	IT ITALIA		-	-	288820	281223
	NL NEDERLAND		474665	503857	6870602	6670099
	PL POLEN		226213	244795	1135946	1142240
	SE SVERIGE		460967	485444	4455741	4414883
	US U S A		503491	533222	2353513	2307090
	ANDRE LAND		-	-	70559	70147
2710.0011-0094	PETROLEUMSPRODUKTER (UNNT. SMØRE- OLJER MV.)	KUB.H.	178321	174642	7151137	7435352
	BE BELGIA		-	-	22652	19315
	DE TYSKLAND (BRD)		20560	22698	956200	1023439
	DK DANMARK		22112	26279	755512	866273
	FO FÆRØYENE		9482	10888	129883	144887
	FR FRANKRIKE		23695	24808	1329192	1501582
	GB STORBRIIT. OG N.-IRL.		2770	3426	1064429	1043210
	IE IRLAND		-	-	92241	114836
	IT ITALIA		25497	16096	308573	233518
	NL NEDERLAND		32531	29799	765816	687134
	SE SVERIGE		41673	40644	956367	984286
	US U S A		-	-	414226	449438
	ANDRE LAND		1	4	356046	367435
2711.2100	NATURGASS, I GASSFORM	1000 KUB.H.	2188616	1568106	20249029	13210648
	BE BELGIA		219604	155919	1922933	1209416
	DE TYSKLAND (BRD)		756604	537189	6598952	4149751
	FR FRANKRIKE		506119	359344	4371083	2747739
	GB STORBRIIT. OG N.-IRL.		472960	349990	5315044	3820108
	NL NEDERLAND		233329	165664	2041017	1283634
	ANDRE LAND		-	-	-	-
3901-3906	POLYMERER, UBEARBEIDDE	TONN	31196	172649	295554	1881933
	BE BELGIA		197	961	1367	6089
	DE TYSKLAND (BRD)		6995	36201	80692	483452
	DK DANMARK		2696	15159	36572	229664
	ES SPANIA		169	991	933	6161
	FI FINLAND		3653	18903	34906	207273
	FR FRANKRIKE		409	2353	5402	31842
	GB STORBRIIT. OG N.-IRL.		5034	32367	42483	305712
	IE IRLAND		110	523	2276	16524
	IR IRAN		-	-	1692	6863
	IS ISLAND		135	822	1424	10109
	IT ITALIA		188	1345	2376	17565
	NL NEDERLAND		794	10178	5137	63060
	SE SVERIGE		5919	32642	61569	385087
	SG SINGAPORE		77	357	1340	15586
	ANDRE LAND		4822	19847	17383	96947
3907-3914	POLYETERE, POLYESTERE, POLYAMIDER, HARPIKSER, POLYURETANER, SILIKONER, NATURLIGE POLYMERER MV., UBEARBEIDDE	TONN	6857	105599	63674	946413
	AE ARABISKE EMIRATER		39	331	442	3493
	AT ØSTERRIKE		228	2145	2271	21375
	BE BELGIA		15	166	143	3516
	CA CANADA		85	1268	817	9630
	DE TYSKLAND (BRD)		526	9964	6033	111463
	DK DANMARK		828	12536	7779	110690
	ES SPANIA		191	3423	1432	27752
	FI FINLAND		240	2964	2201	31146
	FR FRANKRIKE		407	8845	3608	74362
	GB STORBRIIT. OG N.-IRL.		410	7807	3949	86913
	GR HELLAS		37	1130	516	7823
	IR IRAN		-	-	200	1954
	IT ITALIA		232	6747	2513	53060
	NL NEDERLAND		835	11915	6858	95708
	SE SVERIGE		1985	16940	15592	152817
	TR TYRKIA		59	2965	363	17973
	US U S A		218	5757	907	31914
	ANDRE LAND		522	10696	8051	104823
3915-3921	AVFALL, SKRAP OG HALVFABRIKATER AV PLAST	TONN	4755	73204	40989	632018
	AT ØSTERRIKE		35	633	374	6880
	DE TYSKLAND (BRD)		198	2412	2003	29167
	DK DANMARK		629	9993	4808	76591
	FI FINLAND		135	2489	1964	31970
	FR FRANKRIKE		299	3865	2543	33578
	GB STORBRIIT. OG N.-IRL.		820	10017	7888	99708
	IT ITALIA		69	952	468	7113
	NL NEDERLAND		106	1896	860	16262
	SE SVERIGE		2067	34454	15927	272302
	ANDRE LAND		396	6491	4154	58447

TABELL 14. UTFØRSEL. VIKTIGERE VARER FORDELT PÅ BESTEMMELSESLAND
 (FORTS.) EXPORTS OF PRINCIPAL COMMODITIES BY COUNTRY OF DESTINATION

VARENR. (H S)	VARE OG LAND	ENHET	OKTOBER	1991	JANUAR-OKTOBER	1991
			MENGDE	VERDI	MENGDE	VERDI
				1000 KR.		1000 KR.
3922-3926	FERDIGE VARER AV PLAST (UNNT. MØBLER, LEKETØY MV.)	TONN	2297	63002	18752	509116
	DE TYSKLAND (BRD)		341	6853	2144	47841
	DK DANMARK		266	6766	2404	56281
	FI FINLAND		168	4359	1540	42046
	FR FRANKRIKE		72	1936	661	17841
	GB STORBRI. OG N.-IRL.		400	8249	2613	58836
	IS ISLAND		3	130	250	6548
	NL NEDERLAND		48	1747	483	14539
	SE SVERIGE		768	22611	6886	196555
	US U S A		19	507	327	10250
	ANDRE LAND		211	9843	1444	58379
4301.1000-8000	RÅ PELSSKINN (UNNT. KLIPP)	STK.	1126	332	953339	215370
	DK DANMARK		-	-	906961	207643
	FI FINLAND		86	16	4426	981
	GB STORBRI. OG N.-IRL.		500	55	6173	815
	HK HONG KONG		-	-	800	207
	JP JAPAN		540	261	9815	2157
	KR KOREA, REPUBLIKKEN		-	-	6819	1544
	SE SVERIGE		-	-	13258	1320
	ANDRE LAND		-	-	5087	704
4407-4408	TRELAST, SKÅRET ELLER HØVLET, UNNT. PARKETTSTAV FAST MÅL	KUB.M.	75970	107123	525265	780676
	BE BELGIA		815	980	11010	14290
	CH SVEITS		1334	2265	10328	17975
	DE TYSKLAND (BRD)		30620	44671	222741	345122
	DK DANMARK		7823	11330	48629	70929
	FR FRANKRIKE		8072	10379	35596	51636
	GB STORBRI. OG N.-IRL.		6904	9766	58953	84166
	NL NEDERLAND		10175	11773	78881	99725
	SE SVERIGE		5545	8479	40022	65468
	ANDRE LAND		4682	7480	19105	31365
4701.0000	MEKANISK TREMASSE	TØRRVEKT TONN	12112	27755	135265	311360
	BE BELGIA		440	900	9602	21178
	DE TYSKLAND (BRD)		3410	7731	30331	68666
	DK DANMARK		98	225	6330	14383
	FR FRANKRIKE		671	1549	10782	26412
	GB STORBRI. OG N.-IRL.		2808	6438	24352	55823
	IT ITALIA		1367	3224	14234	31275
	NL NEDERLAND		2051	4828	23146	56315
	SE SVERIGE		768	1821	17251	17789
	ANDRE LAND		500	1038	9237	19518
4702-4705	CELLULOSE (HERUNDER DISSOLVINGMASSE)	TØRRVEKT TONN	38648	153345	341964	1302806
	AT ØSTERRIKE		-	-	2198	10759
	BE BELGIA		1475	5081	16719	62566
	DE TYSKLAND (BRD)		7282	27770	74627	292684
	DK DANMARK		384	1393	9319	33084
	ES SPANIA		-	-	2937	11957
	FI FINLAND		-	-	13563	49326
	FR FRANKRIKE		1265	4567	19034	72430
	GB STORBRI. OG N.-IRL.		5561	18684	52969	197175
	IT ITALIA		337	1034	5074	14920
	NL NEDERLAND		2891	9812	39814	153551
	PL POLEN		1334	5628	10356	40296
	SE SVERIGE		5923	21332	51055	185008
	SU SOVJETUNIONEN		11362	55141	17396	82955
	ANDRE LAND		832	2903	26904	96096
4802.5100-6000	ANNET TRYKKPAPIR	TONN	27268	135348	249369	1209098
	AU AUSTRALIA		50	230	4181	18926
	DE TYSKLAND (BRD)		6859	35092	81155	400976
	DK DANMARK		486	2898	5155	28886
	ES SPANIA		645	2870	5665	26536
	FR FRANKRIKE		1261	6965	9718	51970
	GB STORBRI. OG N.-IRL.		7054	37215	59335	318980
	GR HELLAS		279	1140	2845	12309
	IN INDIA		331	913	4013	12501
	JP JAPAN		3256	15455	19144	84612
	NL NEDERLAND		1867	8527	16540	67903
	NZ NEW ZEALAND		249	1267	1043	5015
	SU SOVJETUNIONEN		-	-	1589	9677
	US U S A		2654	10830	21398	85346
	ANDRE LAND		2275	11946	17590	85462
4804	KRAFTPAPIR OG KRAFTPAPP, UBESTRØKET	TONN	13747	64334	133023	629117
	BE BELGIA		910	3946	8604	37140
	CH SVEITS		232	1173	2590	14857
	DE TYSKLAND (BRD)		3665	16840	48506	223278
	DK DANMARK		208	1170	3011	15975
	GB STORBRI. OG N.-IRL.		6308	28806	40558	186145
	GR HELLAS		-	-	1293	5365
	NL NEDERLAND		1022	6016	10485	63580
	SE SVERIGE		396	1981	2986	20823
	ANDRE LAND		1007	4402	14989	61956

TABELL 14. UTFØRSEL, VIKTIGERE VARER FORDELT PÅ BESTEMMELSESLAND
 (FORTS.) EXPORTS OF PRINCIPAL COMMODITIES BY COUNTRY OF DESTINATION

VARENR. (H S)	VARE OG LAND	ENHET	OKTOBER 1991		JANUAR-OKTOBER 1991	
			MENGDE	VERDI	MENGDE	VERDI
			1000 KR.		1000 KR.	
4805.3000	SULFITOMSLAGSPAPIR	TONN	1638	12911	13802	106820
	AU AUSTRALIA		56	587	363	4080
	BE BELGIA		26	182	659	4150
	DE TYSKLAND (BRD)		189	1145	2654	17218
	DK DANMARK		93	900	586	5394
	GB STORBRIIT. OG N.-IRL.		740	5124	6301	45720
	LK SRI LANKA		-	-	18	310
	NL NEDERLAND		33	218	175	1274
	SE SVERIGE		76	634	600	6135
	TR TYRKIA		139	1242	777	6947
	ANDRE LAND		287	2879	1669	15592
4806.2000	GREASEPROOF	TONN	2275	25807	23844	255231
	AU AUSTRALIA		23	294	248	2892
	CA CANADA		63	1014	434	6462
	DE TYSKLAND (BRD)		197	2333	1534	15366
	DK DANMARK		156	2066	1052	14292
	FR FRANKRIKE		48	821	702	9860
	GB STORBRIIT. OG N.-IRL.		630	7009	3808	42273
	SE SVERIGE		67	931	904	10635
	SU SOVJETUNIONEN		-	-	7668	80436
	TR TYRKIA		128	1443	860	8973
	US U S A		512	5045	4091	38457
	ANDRE LAND		449	4850	2543	25584
7202.1100-1900	FERROMANGAN	TONN	14627	73579	121625	601510
	AT ØSTERRIKE		-	-	1775	6393
	AU AUSTRALIA		65	382	2212	12781
	BE BELGIA		1076	5664	11977	58856
	CA CANADA		140	1008	3994	31065
	DE TYSKLAND (BRD)		3415	12204	21899	90266
	FI FINLAND		81	335	8366	33010
	FR FRANKRIKE		4900	28476	17685	97276
	GB STORBRIIT. OG N.-IRL.		606	4142	10927	71006
	IR IRAN		-	-	659	3264
	IT ITALIA		670	3133	5290	23318
	JP JAPAN		22	122	1632	8602
	LU LUXEMBOURG		-	-	2250	8774
	NL NEDERLAND		-	-	4721	18337
	PK PAKISTAN		20	113	1090	6220
	SE SVERIGE		1970	9469	10371	47395
	US U S A		-	-	6000	34322
	ANDRE LAND		1662	8531	10778	50625
7202.2100	FERROSILISIUM, SOM INNEHOLDER OVER 55 PST. SI	TONN	29300	131014	299958	1305094
	AU AUSTRALIA		103	693	1149	5774
	BE BELGIA		1168	5368	7666	33865
	DE TYSKLAND (BRD)		7722	34524	67513	308410
	DK DANMARK		233	1075	2599	11642
	FI FINLAND		329	1339	5464	24453
	FR FRANKRIKE		2025	9152	6360	32785
	GB STORBRIIT. OG N.-IRL.		2158	9189	33155	135516
	IR IRAN		191	864	5043	19817
	IT ITALIA		3325	15163	30358	136795
	JP JAPAN		8018	36242	61929	282954
	KR KOREA, REPUBLIKKEN		60	420	5629	25109
	NL NEDERLAND		853	2529	7016	22477
	SE SVERIGE		791	4090	9684	45326
	TW TAIWAN		131	508	1456	6233
	US U S A		280	1903	39398	145686
	ANDRE LAND		1913	7956	15540	68250
7202.3000	FERROSILICOMANGAN	TONN	16115	60534	165043	616694
	BE BELGIA		1800	6484	16431	62324
	DE TYSKLAND (BRD)		5458	20503	46022	167212
	DK DANMARK		424	1777	3824	14743
	ES SPANIA		1000	3400	7112	25887
	FI FINLAND		900	5143	6200	28943
	FR FRANKRIKE		2130	7583	20323	72043
	GB STORBRIIT. OG N.-IRL.		-	-	11292	42507
	GR HELLAS		100	382	2105	6917
	IT ITALIA		580	2546	16765	62711
	JP JAPAN		1020	2893	7779	22679
	LU LUXEMBOURG		-	-	3000	11188
	SE SVERIGE		903	3651	7029	26866
	US U S A		-	-	6825	34762
	ANDRE LAND		1800	6172	10337	37913
7208-7212	FLATVALSEDE PRODUKTER AV JERN OG STÅL	TONN	12467	65257	132333	655157
	CH SVEITS		-	-	935	5319
	DE TYSKLAND (BRD)		88	365	2263	9218
	DK DANMARK		2643	13629	28040	152697
	FI FINLAND		244	1326	2426	13405
	GB STORBRIIT. OG N.-IRL.		3094	15685	35682	180542
	PL POLEN		698	3429	6561	33200
	SE SVERIGE		2686	12734	34033	160802
	US U S A		1999	11578	16236	72073
	ANDRE LAND		1015	6512	6158	27901

TABELL 14. UTFØRSEL. VIKTIGERE VARER FORDELT PÅ BESTEMMELSESLAND
 (FORTS.) EXPORTS OF PRINCIPAL COMMODITIES BY COUNTRY OF DESTINATION

VARENØ. (H S)	VARE OG LAND	ENHET	OKTOBER	1991	JANUAR-OKTOBER	1991
			MENGDE	VERDI	MENGDE	VERDI
				1000 KR.		1000 KR.
7213-7216	STANGSTÅL OG PROFILSTÅL	TONN	20254	62130	283131	735999
	BE BELGIA		122	512	2949	9783
	DE TYSKLAND (BRD)		5447	14252	79652	181943
	DK DANMARK		6416	17853	39432	115586
	ES SPANIA		1187	5038	5048	20929
	FI FINLAND		268	1335	1242	4584
	GB STORBRIIT. OG N.-IRL.		3156	11591	59761	141550
	IE IRLAND		-	-	11303	22639
	IT ITALIA		-	-	18325	52457
	NL NEDERLAND		2263	6903	14286	43604
	SE SVERIGE		1282	4090	13940	43933
	ANDRE LAND		114	556	37193	98989
7308	JERN-OG STÅLKONSTRUKSJONER OG DELER (UNNT. PREFABRIKERTE BYGNINGER)	TONN	2723	38612	22407	352901
	DE TYSKLAND (BRD)		216	2640	1233	14973
	DK DANMARK		163	2511	1147	17190
	ES SPANIA		35	3116	288	8489
	GB STORBRIIT. OG N.-IRL.		254	5023	1122	20361
	IS ISLAND		13	229	525	4366
	IT ITALIA		1	18	694	4362
	NL NEDERLAND		18	1078	1479	37296
	SE SVERIGE		1310	15394	10924	154159
	ANDRE LAND		714	8602	4996	91705
7402 0000						
7403.1100-1900	KOPPER, ULEGERT, UBEARBEIDD	TONN	3866	59210	40698	501057
	DE TYSKLAND (BRD)		24	372	435	6364
	FI FINLAND		-	-	9388	30042
	FR FRANKRIKE		851	12862	7727	115187
	GB STORBRIIT. OG N.-IRL.		1783	27497	7856	119281
	NL NEDERLAND		302	4621	5714	85868
	SE SVERIGE		905	13858	9578	144315
7502 1000	NIKKEL, ULEGERT, UBEARBEIDD	TONN	4707	252246	48382	2707762
	AU AUSTRALIA		32	1626	211	11445
	BR BRASIL		350	20132	1181	69702
	CA CANADA		-	-	1326	76498
	DE TYSKLAND (BRD)		21	1072	201	10716
	FR FRANKRIKE		-	-	154	8092
	GB STORBRIIT. OG N.-IRL.		196	9743	1507	84011
	HK HONG KONG		295	17157	2214	129159
	IT ITALIA		-	-	10	493
	JP JAPAN		654	38083	5257	305705
	KR KOREA, REPUBLIKKEN		36	1913	468	26619
	NL NEDERLAND		1930	98584	13888	765068
	SE SVERIGE		143	7286	1410	72834
	SG SINGAPORE		81	4716	441	25600
	US U S A		803	42888	19769	1102789
	ANDRE LAND		168	9045	345	19032
7601.1000	ALUMINIUM, ULEGERT, UBEARBEIDD	TONN	20176	195841	202614	2085438
	CH SVEITS		100	906	2734	27339
	DE TYSKLAND (BRD)		2966	32225	42740	465084
	FI FINLAND		-	-	85	939
	FR FRANKRIKE		3330	30777	19531	193886
	GB STORBRIIT. OG N.-IRL.		1182	10404	12957	134060
	IT ITALIA		1896	17775	21377	224348
	JP JAPAN		434	8079	3450	64498
	LU LUXEMBOURG		-	-	205	2292
	NL NEDERLAND		9166	84117	92143	898048
	SE SVERIGE		964	10004	3456	35165
	ANDRE LAND		139	1555	3914	39777
7601.2000	ALUMINIUM, LEGERT, UBEARBEIDD	TONN	46093	471967	478923	5363517
	AT ØSTERRIKE		2984	31904	20425	229621
	BE BELGIA		2478	23286	17002	180689
	CH SVEITS		662	7704	7762	93693
	CY KYPROS		-	-	183	2160
	DE TYSKLAND (BRD)		14430	144973	126941	1426598
	DK DANMARK		709	8432	9198	113479
	ES SPANIA		384	3811	3533	38071
	FI FINLAND		25	261	658	7426
	FR FRANKRIKE		9198	100402	82432	933678
	GB STORBRIIT. OG N.-IRL.		7505	72665	91419	1052551
	IT ITALIA		4335	43323	57109	617854
	LU LUXEMBOURG		102	952	1421	14026
	NL NEDERLAND		1146	11173	34151	348193
	PT PORTUGAL		1406	15598	15459	180505
	SE SVERIGE		568	5744	6075	70125
	ANDRE LAND		162	1738	5153	54849
7604.7605	ALUMINIUMSTENGER, -PROFILER OG -TRÅD	TONN	3940	71383	40322	697001
	AT ØSTERRIKE		23	210	415	4812
	BE BELGIA		149	3078	975	20191
	CH SVEITS		69	1403	763	16515
	DE TYSKLAND (BRD)		716	10369	10705	147542
	DK DANMARK		230	5224	3085	51480
	FI FINLAND		55	937	708	13847
	FR FRANKRIKE		811	8249	5765	66259
	GB STORBRIIT. OG N.-IRL.		733	11712	7093	113438
	IE IRLAND		10	287	294	7847
	IT ITALIA		99	1147	713	8450
	NL NEDERLAND		116	2824	714	18892
	SE SVERIGE		854	23133	8525	215918
	ANDRE LAND		76	2809	566	11811

TABELL 14. UTFØRSEL. VIKTIGERE VARER FORDELT PÅ BESTEMMELSESLAND
 (FORTS.) EXPORTS OF PRINCIPAL COMMODITIES BY COUNTRY OF DESTINATION

VARENR. (H S)	VARE OG LAND	ENHET	OKTOBER 1991		JANUAR-OKTOBER 1991	
			MENGDE	VERDI	MENGDE	VERDI
				1000 KR.		1000 KR.
7606	ALUMINIUMPLATER OG -BÅND OVER 0,2 MM TYKKELSE	TONN	8167	123480	62567	1030461
	AE ARABISKE EMIRATER		-	-	487	9865
	BE BELGIA		422	5767	2366	32880
	CA CANADA		18	404	158	5046
	CH SVEITS		282	3736	2226	33016
	DE TYSKLAND (BRD)		1545	24319	12515	232724
	DK DANMARK		735	15874	6332	139202
	FI FINLAND		386	5579	2120	33503
	FR FRANKRIKE		731	11064	6258	98010
	GB STORBRI. OG N.-IRL.		1646	21709	11828	166604
	IT ITALIA		264	4404	1328	21213
	JP JAPAN		96	1544	1631	21033
	NL NEDERLAND		624	7784	5326	75768
	SE SVERIGE		636	9800	5555	91034
	US U S A		80	898	650	7928
	ANDRE LAND		702	10598	3806	64634
7901.1100-1200	SINK, ULEGERT, UBEARBEIDD	TONN	7310	50440	84689	630384
	DE TYSKLAND (BRD)		2402	15625	30449	220653
	DK DANMARK		609	4033	4844	34881
	GB STORBRI. OG N.-IRL.		2146	15138	16371	124203
	IT ITALIA		-	-	6371	43773
	SE SVERIGE		1306	9747	13079	102274
	US U S A		-	-	3199	26981
	ANDRE LAND		846	5897	10375	77619
8425-8428	MASKINER OG APPARATER FOR LØFTING, LASTING OG LOSSING	STK.	1179	86966	7189	754412
	BE BELGIA		-	-	30	22833
	CA CANADA		73	329	153	5772
	CH SVEITS		37	663	99	4620
	CL CHILE		5	2510	42	10320
	DE TYSKLAND (BRD)		27	24654	1243	104183
	DK DANMARK		136	12331	362	44249
	ES SPANIA		7	1495	317	89501
	FI FINLAND		1	20	720	6717
	FR FRANKRIKE		8	137	331	24033
	GB STORBRI. OG N.-IRL.		47	4354	395	43845
	IT ITALIA		17	2506	119	26244
	JP JAPAN		19	2919	50	13021
	KR KOREA, REPUBLIKKEN		6	5019	333	40784
	NL NEDERLAND		9	223	87	43701
	SE SVERIGE		159	3495	1190	53109
	SG SINGAPORE		11	8084	128	64163
	TR TYRKIA		15	3529	33	14032
	US U S A		85	2919	320	38426
	ANDRE LAND		517	11780	1237	104859
8432.1000-8000	LANDBRUKSMASKINER FOR JORDBEARB.	STK.	786	33460	12422	275159
	CA CANADA		6	457	205	6856
	DE TYSKLAND (BRD)		120	6833	1581	51212
	DK DANMARK		50	707	806	19756
	ES SPANIA		198	6079	901	23638
	FI FINLAND		7	45	3936	53936
	FR FRANKRIKE		114	6453	1190	42274
	GB STORBRI. OG N.-IRL.		31	2903	488	21104
	IT ITALIA		26	572	195	4530
	NL NEDERLAND		66	2208	247	7301
	SE SVERIGE		63	2623	2036	17539
	ANDRE LAND		105	4581	1037	27012
8471	AUTOMATISKE DATABASEHANDLINGSMASKINER OG ENHETER TIL DISSE	STK.	32171	130846	266295	1254625
	CH SVEITS		39	930	2382	10350
	DE TYSKLAND (BRD)		10704	43450	84637	423726
	DK DANMARK		1023	5864	9993	52413
	ES SPANIA		31	330	508	15744
	FI FINLAND		30	505	1608	49243
	FR FRANKRIKE		1419	9113	16182	63352
	GB STORBRI. OG N.-IRL.		740	12454	6386	62448
	IT ITALIA		5208	14143	32714	110409
	JP JAPAN		607	1606	5423	23598
	KR KOREA, REPUBLIKKEN		109	1585	724	16788
	MX MEXICO		630	1898	5774	19152
	NL NEDERLAND		420	1465	2767	37447
	SE SVERIGE		3691	14227	26939	129530
	SG SINGAPORE		36	233	231	3968
	SU SOVJETUNIONEN		39	767	481	7208
	TW TAIWAN		22	239	478	4764
	US U S A		6708	18564	62978	180947
	ANDRE LAND		715	3475	6090	43540
8516.2100-2909 8516.5000-6009	ELEKTRISKE RADIATORER, ØVNER, KAMINER, KOMFYRER, STEKOVNER OG KOMPLETTE KOKEPLATER	STK.	95331	36342	554967	245910
	AT ØSTERRIKE		10417	4393	38208	14900
	DE TYSKLAND (BRD)		7487	2079	57602	16578
	DK DANMARK		11115	3718	67416	25399
	FI FINLAND		11527	4220	68158	24021
	FR FRANKRIKE		10299	2490	81251	16723
	GB STORBRI. OG N.-IRL.		2537	601	27782	8059
	SE SVERIGE		35519	16661	167556	125529
	ANDRE LAND		6430	2180	46994	14700

TABELL 14. UTFØRSEL. VIKTIGERE VARER FORDELT PÅ BESTEMMELSESLAND
 (FORTS.) EXPORTS OF PRINCIPAL COMMODITIES BY COUNTRY OF DESTINATION

VARENR. (H S)	VARE OG LAND	ENHET	OKTOBER 1991		JANUAR-OKTOBER 1991	
			MENGDE	VERDI	MENGDE	VERDI
			1000 KR.		1000 KR.	
8708	DELER OG TILBEHØR TIL MOTOR- KJØRETØYER UNDER POS. 8701-8705	TONN	2647	138787	19630	1009131
	BE BELGIA		345	16290	2286	108677
	DE TYSKLAND (BRD)		348	17214	3786	194628
	FI FINLAND		65	5933	357	23189
	FR FRANKRIKE		2	317	49	4521
	GB STORBRI. OG N.-IRL.		66	3357	683	33567
	IT ITALIA		27	2223	121	12803
	NL NEDERLAND		78	4227	642	28032
	SE SVERIGE		1562	80214	10970	556424
	US U S A		5	866	18	2875
	ANDRE LAND		150	8146	717	44414
9401,9403	MØBLER (UNNT. TIL MEDISINSK BRUK, SENGBUNNER OG -UTSTYR)	TONN	2278	100616	17436	795797
	AT ØSTERRIKE		9	895	69	5701
	BE BELGIA		24	1149	192	15133
	CA CANADA		19	2145	86	8483
	CH SVEITS		8	1208	104	11737
	DE TYSKLAND (BRD)		244	16846	1716	112210
	DK DANMARK		216	10176	1578	93936
	FI FINLAND		155	3487	1234	33645
	FR FRANKRIKE		16	2168	236	19020
	GB STORBRI. OG N.-IRL.		98	4968	964	50835
	IS ISLAND		28	1191	251	8973
	IT ITALIA		9	362	92	9902
	JP JAPAN		24	2727	158	19375
	NL NEDERLAND		75	4612	648	38857
	SE SVERIGE		1137	29141	8449	236024
	US U S A		176	17356	1086	97082
	ANDRE LAND		41	2184	574	34884

TABELL 15. INNFORSEL OG UTFORSEL. SKIP FORDELT PÅ LAND. MILL. KR
 IMPORTS AND EXPORTS OF SHIPS BY COUNTRY. MILLION KRONER

LAND	INNFØRSEL				UTFØRSEL			
	OKTOBER		JANUAR-OKTOBER		OKTOBER		JANUAR-OKTOBER	
	1990	1991	1990	1991	1990	1991	1990	1991
I A L T	930,9	1 340,3	12 496,8	7 484,8	963,4	303,7	8 798,1	10 318,7
EUROPA	107,9	288,0	2 150,7	1 591,4	281,7	112,1	2 242,9	3 846,8
BG BULGARIA	-	-	178,6	-	-	-	-	-
DD TYSKLAND (DDR) (1)	-	-	1,8	-	-	-	-	-
DE TYSKLAND (BRD)	-	-	210,9	413,1	0,3	-	0,3	-
DK DANMARK	-	-	113,3	3,4	11,4	-	56,3	838,3
ES SPANIA	-	-	322,3	192,8	-	-	8,1	-
FI FINLAND	-	-	10,2	32,5	61,6	-	305,0	739,6
FO FÆRØYENE	-	-	-	60,0	-	-	110,7	30,0
FR FRANKRIKE	-	-	41,5	26,5	33,6	28,0	141,0	200,9
GB STORBRI. OG N.-IRL.	-	-	333,7	40,5	-	-	155,8	727,3
GI GIBRALTAR	-	-	-	-	6,0	-	57,5	125,5
GR HELLAS	-	-	51,0	-	-	84,1	115,3	336,0
IE IRLAND	-	-	-	-	-	-	1,9	-
IS ISLAND	11,8	-	34,8	-	6,1	-	17,3	15,7
IT ITALIA	-	-	-	-	-	-	420,1	72,0
MT MALTA	-	-	308,8	-	15,0	-	206,1	559,5
NL NEDERLAND	-	-	52,0	304,7	-	-	3,0	0,8
PL POLEN	-	-	30,1	-	-	-	-	-
PT PORTUGAL	-	-	-	-	-	-	222,2	-
RO ROMANIA	-	-	-	-	-	-	5,2	-
SE SVERIGE	66,1	23,2	88,7	27,8	-	-	44,5	146,4
SU SOVJETUNIONEN (2)	-	-	195,0	-	147,7	-	320,8	-
TR TYRKIA	-	-	-	-	-	-	51,8	54,9
YU JUGOSLAVIA	30,0	264,8	178,1	490,3	-	-	-	-
AFRIKA	729,7	-	5 759,0	1 574,3	1,4	74,3	830,6	3 143,0
LR LIBERIA	729,7	-	5 662,8	1 574,3	-	73,8	829,2	3 142,5
MU MAURITIUS	-	-	96,2	-	-	-	-	-
NG NIGERIA	-	-	-	-	1,4	0,5	1,4	0,5
ASIA	51,2	682,2	1 719,6	2 862,0	282,7	-	3 184,1	996,0
AE ARABISKE EMIRATER	-	-	125,2	-	-	-	-	-
CN KINA	-	-	-	-	-	-	162,9	18,0
CY KYPROS	51,2	-	333,2	642,8	-	-	235,2	685,1
HK HONG KONG	-	235,7	454,4	454,1	-	-	232,4	-
IL ISRAEL	-	-	-	-	-	-	-	31,7
JP JAPAN	-	446,6	465,8	1 256,0	45,9	-	45,9	44,8
KR KOREA, REPUBLIKKEN	-	-	-	324,8	-	-	40,2	38,9
MY MALAYSIA	-	-	-	-	-	-	-	121,5
SA SAUDI-ARABIA	-	-	-	-	-	-	1 840,3	-
SG SINGAPORE	-	-	341,0	184,3	236,8	-	627,2	55,9
NORD - AMERIKA	42,0	370,1	2 790,0	1 457,1	397,6	117,3	2 307,3	2 205,2
AN ANTILLENE (NL)	-	-	185,8	-	-	0,5	-	4,5
BM BERMUDA	-	-	112,0	-	-	-	171,6	47,5
BS BAHAMAS	42,0	370,1	709,2	415,3	393,4	-	536,4	888,7
CA CANADA	-	-	18,7	-	-	-	105,2	222,8
GL GRØNLAND	-	-	-	85,4	-	-	-	-
KY CAYMANØYENE	-	-	82,4	6,4	-	-	520,0	-
NI NICARAGUA	-	-	-	-	-	-	-	2,4
PA PANAMA	-	-	1 676,6	950,0	-	-	214,2	242,1
US U S A	-	-	-	-	-	116,8	754,1	796,7
VC ST.VINCENT/GRENADINE	-	-	5,3	-	-	-	1,5	0,6
VG JOHFRUØYENE(GB)	-	-	-	-	4,2	-	4,2	-
SØR - AMERIKA	-	-	77,5	-	-	-	233,3	11,6
AR ARGENTINA	-	-	-	-	-	-	144,0	-
BR BRASIL	-	-	77,5	-	-	-	54,3	-
CL CHILE	-	-	-	-	-	-	35,0	11,6
OCEANIA	-	-	-	-	-	-	-	116,1
FJ FIJI	-	-	-	-	-	-	-	1,1
NZ NEW ZEALAND	-	-	-	-	-	-	-	115,0

(1) MED UNDER TYSKLAND (BRD) FRA 1 OKTOBER 1990. (2) MEDREGNET UKRAINA OG HVITERUSSLAND.

Råolje og naturgass. Tabell 1 - 5.

Dette vedlegget omfatter spesielle tabeller over utførsel av råolje og naturgass (varenr. 2709.0000 og 2711.2100). Tallene revideres kvartalsvis med et etterslep på 2-3 kvartaler. Alle verdier er FOB norsk sokkelgrense. Landfordeling for denne måned finnes i tabell 14 i dette heftet, og for tidligere år i årspublikasjonen NOS, hefte I tabell 2 og i hefte II, tabell 17. Skipninger av norsk råolje fra britiske terminaler er ikke med i den offisielle norske eksportstatistikken, se videre tabell 5 med kommentarer. Supplerende opplysninger til tabell 5 finnes i tekst og tabeller i siste vedlegg til årspublikasjonene. NOS Utenrikshandel, hefte I og II.

Crude oil and natural gas. Tables 1 - 5.

This annex contains revised figures for exports of crude oil and natural gas. The values relate to FOB exit norwegian continental shelf. Exports under commodity no 27090000 consists of shipped stabilized crude oil and of unstabilized crude oil by pipelines. Table 5 of this annex covers all shipments of Norwegian crude oil, also including norwegian crude oil from oil terminals in UK (Teesside, Sullom Voe). Shipments from the British terminals are not included in the official Norwegian export statistics. Further information is given in the last annex to the annual publications External Trade, Volume I and II.

TABELL 1. EKSPORT AV RÅOLJE OG NATURGASS . 1976 - 1990. REVIDERTE TALL
EXPORTS OF CRUDE OIL AND NATURAL GAS. 1976 - 1990. REVISED FIGURES

ÅR	RÅOLJE OG NATURGASS I ALT TOTAL, CRUDE OIL, NATURAL GAS			RÅOLJE CRUDE OIL			NATURGASS NATURAL GAS			
	MENGDE QUANTITY		VERDI VALUE	MENGDE QUANTITY		VERDI VALUE	MENGDE		QUANTITY	VERDI VALUE
	1000 TONN	TONS	MILL. KRONER	1000 TONN	TONS	MILL. KRONER	1000 TONN	TONS	MILL. SM3	MILL. KRONER
1976	13 624		6 716	13 624		6 716	-	-	-	-
1977	15 649		8 111	13 557		7 286	2 092		2 658	825
1978	27 840		13 598	16 685		8 796	11 154		14 282	4 802
1979	34 881		21 993	18 711		14 698	16 170		20 787	7 295
1980	42 762		41 399	23 197		28 500	19 564		25 119	12 899
1981	39 865		48 088	20 453		31 047	19 411		25 197	17 040
1982	39 461		53 471	20 666		31 879	18 795		24 457	21 593
1983	44 331		63 844	25 623		40 653	18 708		24 528	23 191
1984	49 938		78 328	30 064		51 712	19 874		26 240	26 617
1985	51 852		85 380	32 602		56 077	19 250		25 429	29 303
1986	54 759		53 077	35 376		28 526	19 383		25 653	24 551
1987	62 891		53 620	41 747		37 097	21 144		27 824	16 523
1988	69 482		48 513	48 104		33 682	21 378		27 776	14 831
1989	87 341		73 540	65 134		59 368	22 207		28 674	14 172
1990	88 229		88 540	68 332		74 563	19 898		25 380	13 977

TABELL 2. EKSPORT AV STABILISERT RÅOLJE TRANSPORTERT MED SKIP FRA NORSK TERRITORIUM. REVIDERTE TALL
EXPORTS OF STABILIZED CRUDE OIL SHIPPED FROM NORWEGIAN TERRITORY. REVISED FIGURES

	1989			1990			1991					
	MENGDE QUANTITY		VERDI VALUE	MENGDE QUANTITY		VERDI VALUE	MENGDE QUANTITY		VERDI VALUE			
	1000 TONN	1000 TONS	FAT BARREL	MILL. KRONER	1000 TONN	1000 TONS	FAT BARREL	MILL. KRONER	1000 TONN	1000 TONS	FAT BARREL	MILL. KRONER
I ALT	44 703	331 363		41 391	45 983	341 600		50 516	13 215	98 413		13 039
JANUAR-MARS	10 480	77 675		8 867	10 629	78 827		10 369	13 215	98 413		13 039
1. KVARTAL ..	10 480	77 675		8 867	10 629	78 827		10 369	13 215	98 413		13 039
JANUAR	3 730	27 674		3 002	3 586	26 619		3 744	4 926	36 624		5 602
FEBRUAR	3 077	22 796		2 574	2 831	20 960		2 783	4 005	29 823		3 595
MARS	3 673	27 205		3 290	4 212	31 249		3 842	4 284	31 966		3 842
2. KVARTAL ..	11 141	82 707		11 037	11 564	85 850		9 182	-	-		-
APRIL	4 256	31 528		4 221	3 696	27 302		3 143	-	-		-
MAI	3 638	26 990		3 704	4 183	31 149		3 303	-	-		-
JUNI	3 247	24 188		3 112	3 685	27 399		2 736	-	-		-
3. KVARTAL ..	11 998	88 811		10 857	11 123	82 739		12 171	-	-		-
JULI	3 548	26 275		3 220	4 082	30 341		3 141	-	-		-
AUGUST	4 393	32 501		3 878	3 246	24 235		3 633	-	-		-
SEPTEMBER	4 056	30 036		3 759	3 796	28 162		5 397	-	-		-
4. KVARTAL ..	11 084	82 169		10 630	12 666	94 184		18 794	-	-		-
OKTOBER	4 060	30 060		3 879	3 942	29 331		6 596	-	-		-
NOVEMBER	3 588	26 615		3 470	4 628	34 431		6 749	-	-		-
DESEMBER	3 436	25 495		3 282	4 097	30 422		5 449	-	-		-
TOTAL	44 703	331 363		41 391	45 983	341 600		50 516	13 215	98 413		13 039
DANMARK	1 027	7 707		961	1 374	10 266		1 598	788	5 850		772
FINLAND	-	-		-	1 611	11 995		1 949	351	2 611		346
SVERIGE	5 746	42 590		5 317	5 045	37 659		5 889	1 674	12 515		1 683
BELGIA; LUXEMB	1 382	10 317		1 293	996	7 435		1 205	344	2 561		324
FRANKRIKE	7 714	57 572		7 209	5 226	39 181		5 563	1 319	9 841		1 287
IRLAND	-	-		-	204	1 515		305	259	1 927		248
ITALIA	139	1 026		133	194	1 445		269	71	525		64
JUGOSLAVIA	-	-		-	71	525		80	-	-		-
NEDERLAND	5 243	38 673		4 748	7 078	52 432		7 711	2 113	15 870		2 058
POLEN	106	760		92	350	2 606		540	226	1 707		238
PORTUGAL	71	526		60	67	500		101	-	-		-
SPANIA	77	569		74	-	-		-	-	-		-
STORBRIANNIA	12 894	96 450		12 106	11 481	85 830		12 283	3 274	24 547		3 298
SVEITS	68	503		65	109	829		94	-	-		-
FORBUNDSREP.T	1 848	13 695		1 718	2 519	18 867		2 947	799	5 985		831
ØSTERRIKE	137	1 013		124	-	-		-	-	-		-
ISRAEL	501	3 703		455	252	1 870		323	248	1 844		222
CANADA	3 331	24 320		3 015	3 800	27 620		4 349	1 308	9 422		1 224
U S A	4 418	31 937		4 021	5 525	40 425		5 244	442	3 208		445
URUGUAY	-	-		-	81	600		64	-	-		-

TABELL 3. EKSPORT AV USTABILISERT RÅOLJE TRANSPORTERT I RØR TIL STORBRIANNIA. REVIDERTE TALL
EXPORTS OF UNSTABILIZED CRUDE OIL BY PIPELINES TO UNITED KINGDOM. REVISED FIGURES

	1989			1990			1991		
	MENGDEN QUANTITY		VERDI VALUE	MENGDEN QUANTITY		VERDI VALUE	MENGDEN QUANTITY		VERDI VALUE
	1000 TONN TONS	1000 FAT BARREL	MILL. KRONER	1000 TONN TONS	1000 FAT BARREL	MILL. KRONER	1000 TONN TONS	1000 FAT BARREL	MILL. KRONER
I ALT	20 431	161 739	17 977	22 349	175 977	24 047	6 431	50 589	6 245
JANUAR-MARS	5 079	40 325	4 126	5 234	41 304	4 862	6 431	50 589	6 245
1. KVARTAL ..	5 079	40 325	4 126	5 234	41 304	4 862	6 431	50 589	6 245
JANUAR	1 778	14 141	1 417	1 827	14 423	1 804	2 249	17 696	2 510
FEBRUAR	1 578	12 519	1 265	1 635	12 917	1 498	1 984	15 622	1 818
MARS	1 723	13 665	1 444	1 772	13 965	1 560	2 198	17 271	1 917
2. KVARTAL ..	4 918	38 882	4 611	5 061	39 890	3 927	-	-	-
APRIL	1 646	13 014	1 535	1 722	13 572	1 439	-	-	-
MAI	1 701	13 407	1 661	1 631	12 863	1 261	-	-	-
JUNI	1 570	12 460	1 415	1 708	13 455	1 226	-	-	-
3. KVARTAL ..	5 269	41 660	4 556	5 633	44 353	5 889	-	-	-
JULI	1 826	14 443	1 631	1 708	13 436	1 224	-	-	-
AUGUST	1 816	14 365	1 514	1 971	15 521	1 998	-	-	-
SEPTEMBER ...	1 628	12 853	1 411	1 955	15 396	2 668	-	-	-
4. KVARTAL ..	5 165	40 873	4 685	6 420	50 429	9 369	-	-	-
OKTOBER	1 698	13 433	1 518	2 131	16 767	3 495	-	-	-
NOVEMBER	1 730	13 682	1 574	2 139	16 785	3 056	-	-	-
DESEMBER	1 737	13 759	1 592	2 150	16 877	2 818	-	-	-

TABELL 4. EKSPORT AV NATURGASS. REVIDERTE TALL
EXPORTS OF NATURAL GAS. REVISED FIGURES

	1989			1990			1991		
	MENGDEN QUANTITY		VERDI VALUE	MENGDEN QUANTITY		VERDI VALUE	MENGDEN QUANTITY		VERDI VALUE
	1000 TONN TONS	MILL. SM3	MILL. KRONER	1000 TONN TONS	MILL. SM3	MILL. KRONER	1000 TONN TONS	MILL. SM3	MILL. KRONER
I ALT	22 207	28 674	14 172	19 898	25 380	13 977	5 620	7 144	4 782
1. KVARTAL ..	6 068	7 868	4 011	5 925	7 635	4 202	5 620	7 144	4 782
STORBRI. ...	2 328	3 194	1 909	2 119	2 867	1 769	1 553	2 075	1 474
VEST-TYSK. ...	1 651	2 064	928	1 678	2 102	1 073	1 804	2 249	1 467
NEDERLAND ...	500	625	281	520	651	332	561	699	456
BELGIA	468	585	263	490	614	313	530	660	431
FRANKRIKE ...	1 121	1 401	630	1 118	1 401	715	1 172	1 461	953
2. KVARTAL ..	5 293	6 851	3 169	4 220	5 356	3 150	-	-	-
STORBRI. ...	1 897	2 584	1 407	956	1 262	854	-	-	-
VEST-TYSK. ...	1 492	1 875	775	1 459	1 829	1 026	-	-	-
NEDERLAND ...	450	565	233	451	565	317	-	-	-
BELGIA	422	530	219	426	534	299	-	-	-
FRANKRIKE ...	1 035	1 297	536	930	1 166	653	-	-	-
3. KVARTAL ..	4 867	6 240	2 962	4 252	5 406	2 984	-	-	-
STORBRI. ...	1 373	1 869	1 061	1 049	1 411	1 014	-	-	-
VEST-TYSK. ...	1 576	1 971	857	1 391	1 735	855	-	-	-
NEDERLAND ...	478	599	260	424	529	261	-	-	-
BELGIA	449	562	244	399	498	245	-	-	-
FRANKRIKE ...	991	1 239	539	989	1 234	608	-	-	-
4. KVARTAL ..	5 979	7 715	4 030	5 500	6 982	3 642	-	-	-
STORBRI. ...	2 126	2 879	1 738	1 398	1 871	1 335	-	-	-
VEST-TYSK. ...	1 724	2 164	1 026	1 811	2 257	1 018	-	-	-
NEDERLAND ...	528	662	314	563	702	317	-	-	-
BELGIA	496	623	295	531	662	299	-	-	-
FRANKRIKE ...	1 104	1 386	657	1 197	1 491	673	-	-	-
I ALT ETTER LAND	207	28 674	14 172	19 898	25 380	13 977	5 620	7 144	4 782
STORBRI. ...	7 724	10 526	6 114	5 522	7 411	4 973	1 553	2 075	1 474
VEST-TYSK. ...	6 444	8 074	3 585	6 339	7 923	3 972	1 804	2 249	1 467
NEDERLAND ...	1 956	2 451	1 089	1 957	2 447	1 226	561	699	456
BELGIA	1 836	2 300	1 022	1 846	2 307	1 156	530	660	431
FRANKRIKE ...	4 248	5 323	2 362	4 234	5 292	2 649	1 172	1 461	953

(1) UTFØRSEL TIL NEDERLAND, BELGIA OG FRANKRIKE VAR INKLUDERT I FORBUNDSREP. TYSKLAND FREM TIL 1988.
UP TO 1988 EXPORTS TO THE NETHERLANDS, BELGIUM AND FRANCE WAS INCLUDED IN FIGURES FOR THE FED. REP. OF GERMANY (BRD).

TABELL 5. SALG AV NORSKEID RÅOLJE FRA NORSKE LASTEBØYER OG NORSKE OG BRITISKE TERMINALER. REVIDERTE TALL
ALL SHIPMENTS OF NORWEGIAN OWNED CRUDE OIL FROM NORWEGIAN TERRITORY AND FROM TERMINALS IN UK. REVISED FIGURES

	1989			1990			1991		
	MENGDEN QUANTITY		VERDI VALUE	MENGDEN QUANTITY		VERDI VALUE	MENGDEN QUANTITY		VERDI VALUE
	1000 TONN	1000 TONS	MILL. KRONER	1000 TONN	1000 TONS	MILL. KRONER	1000 TONN	1000 TONS	MILL. KRONER
I ALT	63 060	471 569	58 881	65 910	493 719	73 147	19 480	146 353	19 390
1. KVARTAL ..	15 028	112 455	12 842	15 096	112 920	14 876	19 480	146 353	19 390
2. KVARTAL ..	15 348	114 783	15 359	16 245	121 508	13 015	-	-	-
3. KVARTAL ..	16 978	126 873	15 516	16 382	122 898	18 024	-	-	-
4. KVARTAL ..	15 706	117 459	15 164	18 187	136 393	27 231	-	-	-
I ALT ETTER LAND									
DANMARK	1 095	8 232	1 024	1 374	10 266	1 598	924	6 888	916
FINLAND	-	-	-	1 946	14 554	2 398	483	3 622	487
SVERIGE	6 966	51 908	6 494	7 314	54 985	8 539	2 269	17 075	2 273
BELGIA;LUXEMB	1 855	13 926	1 749	1 483	11 156	1 642	406	3 036	382
FRANKRIKE ...	9 682	72 601	9 116	7 251	54 652	7 863	1 989	14 962	1 991
IRLAND	-	-	-	331	2 486	449	324	2 425	325
ITALIA	618	4 684	599	887	6 739	973	136	1 050	127
JUGOSLAVIA ..	-	-	-	71	525	80	-	-	-
NEDERLAND ...	7 241	53 955	6 639	9 629	71 905	10 691	3 243	24 516	3 189
POLEN	106	760	92	350	2 606	540	226	1 707	238
PORTUGAL	303	2 298	274	204	1 545	241	-	-	-
SPANIA	282	2 145	245	-	-	-	-	-	-
STORBRIANNIA	20 294	152 986	19 167	19 015	143 351	21 107	5 603	42 369	5 654
SVEITS	68	503	65	109	829	94	-	-	-
FORBUNDSREP.T	2 430	18 116	2 261	3 312	24 914	3 910	871	6 540	898
ØSTERRIKE ...	137	1 013	124	-	-	-	-	-	-
ISRAEL	501	3 703	455	252	1 870	323	248	1 844	222
CANADA	3 805	27 933	3 488	5 457	40 255	6 087	2 097	15 454	2 006
U S A	7 675	56 806	7 089	6 843	50 480	6 548	579	4 258	607
URUGUAY	-	-	-	81	600	64	-	-	-
Andre land ..	-	-	-	-	-	-	82	627	75

Kommentar til tabell 5.

Råolje er den største enkeltvaren i utenrikshandelen. I følge definisjoner for statistikkføringen oppfattes all olje i rør til Storbritannia som eksport til dette landet, se tbl. 3. Imidlertid selger norske eiere den stabiliserte råoljen fra terminalene i Storbritannia til tredjeland, og dette fremgår ikke av utenrikshandelsstatistikken.

Ved å benytte tabell 5, og ikke tabell 2+3, kan statistikkbrukere få et bedre bilde av det faktiske råoljesalget til utlandet.

Comments to table 5.

Crude oil is the most important good in external trade. According to statistical definitions all oil transported to Great Britain by pipeline is considered exported to that country, see table 3. Norwegian exporters are, however, selling the stabilized crude oil from the terminals in Great Britain to third countries. This is not shown in the external trade statistics.

By means of table 5, and not table 2+3, statistics users are provided with a better picture of the actual crude oil exports.

Merknader

Statistikken over utenrikshandelen gir oppgaver over **generalhandelen**.

Innførselsstatistikken omfatter alle varer som innføres til Norge, herunder også varer som blir lagt inn på transittlager og frilager. Varer i direkte transitt blir ikke tatt med.

Utførselsstatistikken omfatter alle varer som utføres fra Norge, herunder også utførsel fra transittlager og frilager.

Mengdeoppgavene for inn- og utførte varer gjelder nettomengden når ikke noe annet er bestemt i tolltariffen.

Verdien av innførselen er oppgitt cif og verdien av utførselen fob norsk havn eller grensestasjon.

Varegrupperingen følger fra 1. januar 1988 FNs **Standard International Trade Classification** (SITC-Rev. 3). I de mest detaljerte tabeller (tab. 10, 11 og 14) er imidlertid varene fra 1988 gruppert etter den nye internasjonale toll- og statistikkomenklatur, Det harmoniserte system (HS). De seks første siffer av varenummeret er således en internasjonal oppdeling, mens sjuende og åttende siffer er en nasjonal utvidelse (toll- og statistikkoppdeling). Den statistiske varefortegnelsen er tatt inn i tolltariffen og foreligger også trykt i serien Norges offisielle statistikk (NOS). De enkelte varenummer og varebetegnelser finnes i Tolltariffen utgitt av Toll- og avgiftsdirektoratet og i Statistisk varefortegnelse for utenrikshandelen utgitt av Statistisk sentralbyrå.

Landgrupperingen er for innførte varer etter opprinnelsesland og for utførte varer etter bestemmelsesland.

Månedsoppgavene er foreløpige. Rettelser blir ført à jour i sammendragstallene, og disse vil derfor ikke alltid være i samsvar med summen av månedstallene. Se ellers Statistisk varefortegnelse for utenrikshandelen eller den årlige publikasjon Utenrikshandel, om opplegget og gjennomføringen av statistikken.

Notes

Norway's external trade statistics are based on the «**general**» system of trade statistical recording.

Import statistics comprise all merchandise imported into Norway, including merchandise placed in Customs bonded warehouses but excluding goods entered for trans-shipment.

Export statistics comprise all merchandise exported from Norway, including re-exports of imported goods, whether or not the exports and re-exports are from Customs bonded warehouses.

The **quantities** given in respect of imported and exported merchandise are net quantities if not otherwise stipulated in the Customs Tariff.

The **value** of the imports represents the c.i.f. value, and the value of the exports represents the f.o.b. value, at Norwegian port or land boundary.

The **commodity classification** is based on the **Standard International Trade Classification** of the United Nations (SITC, Rev. 3). However, the detailed commodity specification in the tables 10, 11 and 14 follows the national commodity classification as shown in the Norwegian Customs Tariff. As from 1988 the classification follows the new international tariff and statistical nomenclature, the Harmonized System (HS). The first six digits correspond with the international items, the seventh and eighth digits represent national breakdowns. The commodity code definitions are given in the Norwegian Customs Tariff published by the Directorate of Customs and Excise and in the Commodity List for External Trade Statistics published by the Central Bureau of Statistics.

The **geographical classification** is for imports by country of origin and for exports by country of destination.

The monthly figures are preliminary and subject to corrections. Such corrections relating to earlier periods are carried to the aggregated totals which show the trade for the portion of the year up to the close of the period of account. It follows that such aggregated totals will not always be equal to the sum of the past periodic figures as published. For further details, see definitions in Commodity List for external trade or the annual publication External Trade.

Statistikk over utenrikshandelen

Abonnement på månedsheftet tegnes i Statistisk sentralbyrå, Skippergata 15, Oslo-Dep., 0033 Oslo 1, eller hos bokhandlerne. Enkelthefter kan kjøpes på de samme steder.

De som er interessert i regelmessige oppgaver over innførselen eller utførselen av varer som ikke er tatt med i denne publikasjonen, eller som ønsker oppgaver over innførselen eller utførselen av enkelte varer, kan tegne abonnement på slike oppgaver i Statistisk sentralbyrå. Bestilling kan skje ved å oppgi varenummer slik produktene er inndelt i gjeldende tolltariff eller i Statistisk varefortegnelse. Kvartalsvise tall for mengder toldeklart ved de enkelte tollstedene kan også bestilles. Andre typer oppstillinger over utenrikshandelen kan avtales spesielt.

Bestillinger bør være skriftlige og priser på slike tjenester

fåes ved henvendelse til Statistisk sentralbyrå, utenrikshandel.

Statistisk sentralbyrå utgir også årspublikasjonen UTENRIKSHANDEL, som gir oppgaver over innførselen og utførselen av de enkelte vareslag etter tolltariffens varenomenklatur med fordeling på opprinnelsesland/bestemmelsesland og samhandelen med de enkelte land fordelt på vareslag. Publikasjonen utgis i kommisjon hos Universitetsforlaget, Oslo, og kan kjøpes hos bokhandlerne. Opplysninger om handelen med de enkelte land fordelt på varegrupper etter FNs varenomenklatur (SITC) lages også som årshfter (HEFTE 1 og 2). Innholdet i disse er nærmest identisk med innholdet i den tidligere NOS-publikasjonen Utenrikshandel, Hefte II, og er tilgjengelige i Statistisk sentralbyrå, utenrikshandel.

SSBs uke- og månedspublikasjoner

Abonnementsprisene for SSBs uke- og månedspublikasjoner for 1991 er:

	Kr pr. år	Kr pr. hefte
Statistisk ukehefte	500,00	30,00
Statistisk månedshefte	400,00	50,00
Månedstatistikk over utenrikshandelen	290,00	30,00
Bank- og kredittstatistikk. Aktuelle tall	420,00	30,00
Økonomiske analyser	300,00	40,00
Regionalstatistikk	410,00	