

DESEMBER 1991 - 79. ÅRGANG

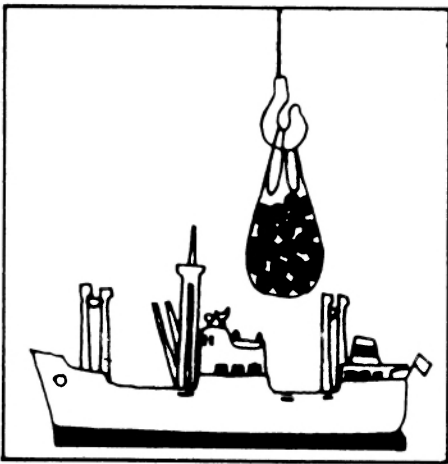

MÅNEDSSTATISTIKK OVER UTENRIKS- HANDELEN

MONTHLY BULLETIN OF EXTERNAL TRADE

STATISTISK SENTRALBYRÅ
CENTRAL BUREAU OF STATISTICS OF NORWAY

Innhold

Tabell	1. Innførsel og utførsel
»	2. Innførsel og utførsel av skip, oljeplattformer og utførsel av råolje og naturgass
»	3. Kvartalsindekser for utenrikshandelen
»	4. Kvartalsindekser for enkelte varegrupper. Innførsel og utførsel
»	5. Innførsel. Varesektorer og hovedgrupper etter SITC ...
»	6. Utførsel. Varesektorer og hovedgrupper etter SITC ...
»	7. Innførsel og utførsel. Grupper etter SITC
»	8. Innførsel. Viktigere vareposter etter SITC
»	9. Utførsel. Viktigere vareposter etter SITC
»	10. Innførsel. Viktigere varer gruppert etter Det harmoniserte system (HS)
»	11. Utførsel. Viktigere varer gruppert etter Det harmoniserte system (HS)
»	12. Samhandelen med de enkelte land
»	13. Samhandelen med de viktigste land. Hovedgrupper etter SITC
»	14. Utførsel. Viktigere varer fordelt på bestemmelsesland
»	15. Innførsel og utførsel. Skip fordelt på land

Vedlegg 1:
Eksport av råolje
og naturgass. Tabell 1–5.

Standardtegn i tabeller

Oppgave mangler	..
Tall kan ikke offentliggjøres	:
Null	–
Mindre enn 0,5 av den brukte enheten	0
Mindre enn 0,05 av den brukte enheten	0,0

Contents

Table	1. Imports and exports
»	2. Imports and exports of ships, oil platforms and exports of crude oil and natural gas
»	3. Quarterly index numbers of external trade
»	4. Quarterly index numbers for selected commodity groups. Imports and exports.
»	5. Imports by sections and divisions of the SITC
»	6. Exports by sections and divisions of the SITC
»	7. Imports and exports, by groups of the SITC
»	8. Imports by principal items of the SITC
»	9. Exports by principal items of the SITC
»	10. Imports of principal commodities according to the Harmonized System (HS) ..
»	11. Exports of principal commodities according to the Harmonized System (HS) ..
»	12. Imports and exports by country
»	13. Trade with principal countries by divisions of the SITC
»	14. Exports of principal commodities by country of destination
»	15. Imports and exports of ships by country

Annex 1:
Exports of crude oil
and natural gas. Tabel 1–5.

Explanation of Symbols in Tables

Data not available
Not for publication
Nil
Less than 0.5 of unit employed
Less than 0.05 of unit employed

TABELL 1. INNFØRSEL OG UTFØRSEL. MILL.KR(1) IMPORTS AND EXPORTS. MILLION KRONER(1)

A. INNFØRSEL IMPORTS									
MÅNED MONTH	A 1 I ALT TOTAL			A 2 UTEN SKIP OG OLJEPLATTFORMER EXCL. SHIPS AND OIL PLATFORMS					
	1989	1990	1991	1989	1990	1991	1989	1990	1991
	I ALT	163 380	169 998	163 293	137 627	152 761	153 067		
JANUAR	11 411	13 711	13 680	10 613	13 066	12 406			
FEBRUAR	12 787	12 596	12 164	10 786	11 374	11 625			
MARS	12 419	15 462	12 993	10 799	13 439	11 295			
APRIL	13 992	14 449	17 250	12 882	11 820	16 839			
MAI	12 442	17 354	12 802	10 969	15 757	12 216			
JUNI	13 893	12 942	12 637	12 144	11 320	11 646			
JULI	11 621	11 897	12 134	9 563	11 125	11 668			
AUGUST	12 970	12 941	11 914	10 987	11 797	11 351			
SEPTEMBER ...	13 767	12 716	12 776	11 834	12 106	12 442			
OKTOBER	15 489	16 426	16 430	12 830	14 962	14 725			
NOVEMBER	16 154	16 385	16 087	13 006	15 149	14 834			
DESEMBER	16 435	13 120	12 424	11 215	10 845	12 021			
B. UTFØRSEL EXPORTS									
MÅNED MONTH	B 1 I ALT TOTAL			B 2 UTEN SKIP OG OLJEPLATTFORMER EXCL. SHIPS AND OIL PLATFORMS			B 3 UTEN RÅOLJE, NATURGASS SKIP OG OLJEPLATTFORMER EXCL. CRUDE OIL, NATURAL GAS, SHIPS AND OIL PLATFORMS		
	1989	1990	1991	1989	1990	1991	1989	1990	1991
	I ALT	187 146	211 579	220 229	180 723	201 091	206 496	107 182	112 551
JANUAR	14 808	17 441	19 915	14 394	16 522	19 537	8 574	9 507	9 776
FEBRUAR	13 492	14 906	16 657	13 219	14 384	15 807	8 106	8 780	8 882
MARS	15 324	16 937	17 496	14 518	16 128	16 869	8 449	9 315	9 490
APRIL	16 715	15 477	20 083	16 334	14 529	18 141	9 388	8 872	9 854
MAI	16 057	15 581	18 580	15 410	15 018	17 602	9 018	9 389	9 478
JUNI	15 536	16 496	18 383	15 285	14 499	17 227	9 805	9 527	9 320
JULI	14 976	15 002	17 986	14 038	13 657	16 467	8 196	8 401	8 605
AUGUST	15 988	16 251	14 421	14 969	15 509	13 689	8 601	8 824	7 961
SEPTEMBER ...	15 285	19 028	20 511	15 051	18 723	18 413	8 887	9 621	9 381
OKTOBER	16 702	23 130	19 457	16 421	22 167	18 677	9 729	10 986	9 879
NOVEMBER	16 881	21 864	18 051	16 212	21 822	17 364	9 838	10 776	8 666
DESEMBER	15 382	19 464	18 689	14 870	18 132	16 703	8 593	8 555	8 290
C. INNFØRSEL SOVERSKUDD (A - B) IMPORT SURPLUS (A - B)									
MÅNED MONTH	(A 1 - B 1) I ALT TOTAL			(A 2 - B 2) UTEN SKIP OG OLJEPLATTFORMER EXCL. SHIPS AND OIL PLATFORMS			(A 2 - B 3) UTEN SKIP, OLJEPLATTFORMER, FOR UTFØRSEL OGSÅ UTEN OLJE OG GASS EXCL. SHIPS, OIL PLATFORMS, FOR EXPORTS ALSO EXCL. CRUDE OIL AND NATURAL GAS		
	1989	1990	1991	1989	1990	1991	1989	1990	1991
	I ALT	-23 766	-41 581	-56 936	-43 096	-48 330	-53 428	30 445	40 210
JANUAR	-3 398	-3 731	-6 235	-3 782	-3 456	-7 131	2 039	3 560	2 630
FEBRUAR	-706	-2 311	-4 492	-2 434	-3 010	-4 183	2 679	2 594	2 743
MARS	-2 904	-1 474	-4 503	-3 720	-2 689	-5 574	2 350	4 124	1 805
APRIL	-2 722	-1 028	-2 833	-3 452	-2 709	-1 302	3 494	2 948	6 985
MAI	-3 616	1 773	-5 778	-4 440	738	-5 386	1 951	6 368	2 738
JUNI	-1 643	-3 555	-5 746	-3 141	-3 179	-5 581	2 339	1 793	2 326
JULI	-3 355	-3 105	-5 852	-4 475	-2 532	-4 798	1 367	2 724	3 064
AUGUST	-3 018	-3 310	-2 507	-3 982	-3 712	-2 337	2 386	2 974	3 390
SEPTEMBER ...	-1 518	-6 312	-7 735	-3 217	-6 617	-5 972	2 947	2 485	3 060
OKTOBER	-1 213	-6 704	-3 027	-3 591	-7 205	-3 952	3 101	3 976	4 846
NOVEMBER	-727	-5 479	-1 963	-3 206	-6 673	-2 531	3 168	4 373	6 167
DESEMBER	1 054	-6 345	-6 265	-3 655	-7 287	-4 682	2 623	2 291	3 731

(1) ENDELIGE TALL FOR 1989 OG 1990.
(1) FINAL FIGURES FOR 1989 AND 1990.

TABELL 2. INNFØRSEL OG UTFØRSEL AV SKIP, OLJEPLATTFORMER OG UTFØRSEL AV RÅOLJE OG NATURGASS. MILL.KR
 IMPORTS AND EXPORTS OF SHIPS, OIL PLATFORMS, AND EXPORTS OF CRUDE OIL AND NATURAL GAS. MILLION KRONER

SKIP SHIPS									
MÅNED MONTH	INNFØRSEL IMPORTS			UTFØRSEL EXPORTS			INNFØRSEL IMPORT SURPLUS		
	1989	1990	1991	1989	1990	1991	1989	1990	1991
I ALT	25 753	13 645	9 695	5 540	10 093	13 467	20 213	3 552	-3 772
JANUAR	798	533	1 274	414	919	378	384	-386	896
FEBRUAR	2 001	1 222	540	273	523	849	1 728	699	-310
MARS	1 621	2 023	1 374	330	492	627	1 291	1 531	747
APRIL	1 110	2 629	412	380	948	1 942	730	1 680	-1 530
MAI	1 473	1 597	380	381	563	978	1 092	1 034	-599
JUNI	1 750	1 621	991	251	1 997	1 157	1 498	-376	-166
JULI	2 058	773	466	938	1 345	1 520	1 120	-573	-1 054
AUGUST	1 983	558	563	878	741	732	1 105	-183	-169
SEPTEMBER ..	1 933	610	335	234	305	1 832	1 699	304	-1 497
OKTOBER	2 659	931	1 705	281	963	780	2 378	-33	925
NOVEMBER	3 149	749	1 254	669	42	686	2 480	707	567
DESEMBER	5 220	399	403	511	1 253	1 986	4 709	-853	-1 583

OLJEPLATTFORMER OIL PLATFORMS									
MÅNED MONTH	INNFØRSEL IMPORTS			UTFØRSEL EXPORTS					
	1989	1990	1991	1989	1990	1991			
I ALT	-	3 592	530	883	395	266			
JANUAR	-	111	-	-	-	-			
FEBRUAR	-	-	-	-	-	-			
MARS	-	-	324	475	316	-			
APRIL	-	-	-	-	-	-			
MAI	-	-	207	267	-	-			
JUNI	-	-	-	-	-	-			
JULI	-	-	-	-	-	-			
AUGUST	-	586	-	141	-	-			
SEPTEMBER ..	-	-	-	-	-	266			
OKTOBER	-	533	-	-	-	-			
NOVEMBER	-	488	-	-	-	-			
DESEMBER	-	1 875	-	-	79	-			

UTFØRSEL AV RÅOLJE OG NATURGASS EXPORTS OF CRUDE OIL AND NATURAL GAS									
MÅNED MONTH	I ALT. RÅOLJE OG NATURGASS CRUDE OIL AND NATURAL GAS			RÅOLJE CRUDE OIL			NATURGASS NATURAL GAS		
	1989	1990	1991	1989	1990	1991	1989	1990	1991
I ALT	73 540	88 540	96 912	59 368	74 563	80 296	14 172	13 977	16 617
JANUAR	5 821	7 015	9 761	4 419	5 549	8 112	1 402	1 467	1 649
FEBRUAR	5 113	5 604	6 925	3 839	4 281	5 413	1 274	1 324	1 513
MARS	6 070	6 813	7 379	4 735	5 402	5 759	1 335	1 411	1 620
APRIL	6 946	5 657	8 287	5 756	4 583	6 642	1 190	1 075	1 645
MAI	6 392	5 630	8 124	5 365	4 564	6 473	1 027	1 066	1 651
JUNI	5 479	4 972	7 907	4 527	3 963	6 497	953	1 010	1 409
JULI	5 842	5 256	7 862	4 851	4 365	6 857	991	891	1 005
AUGUST	6 368	6 686	5 727	5 392	5 631	5 241	977	1 055	486
SEPTEMBER ..	6 164	9 102	9 032	5 170	8 064	7 948	994	1 038	1 084
OKTOBER	6 692	11 181	8 798	5 397	10 091	7 230	1 295	1 090	1 568
NOVEMBER	6 375	11 046	8 698	5 044	9 805	7 072	1 331	1 242	1 626
DESEMBER	6 278	9 578	8 413	4 874	8 268	7 051	1 404	1 310	1 361

TABELL 3. KVARTALSINDEKSER FOR UTENRIKSHANDELEN. 1988=100
 QUARTERLY INDEX NUMBERS OF EXTERNAL TRADE. 1988=100

A. INNFØRSEL I ALT UTENOM SKIP OG OLJEPLATTFORMER TOTAL IMPORTS EXCL. SHIPS AND OIL PLATFORMS						
	PRISINDEKS UNIT VALUE			VOLUMINDEKS VOLUME		
	1989	1990	1991	1989	1990	1991
ÅRET	106	107	105	95	105	107
1. KVARTAL	103	106	102	91	104	102
2. KVARTAL	105	106	104	100	107	114
3. KVARTAL	107	107	107	88	96	97
4. KVARTAL	108	108	107	100	111	114

B. UTFØRSEL I ALT UTENOM SKIP OG OLJEPLATTFORMER TOTAL EXPORTS EXCL. SHIPS AND OIL PLATFORMS						
	PRISINDEKS UNIT VALUE			VOLUMINDEKS VOLUME		
	1989	1990	1991	1989	1990	1991
ÅRET	112	117	112	115	123	131
1. KVARTAL	110	112	114	109	120	131
2. KVARTAL	114	103	112	118	122	135
3. KVARTAL	112	114	112	113	120	124
4. KVARTAL	112	136	111	121	130	135

C. UTFØRSEL I ALT UTENOM RÅOLJE, NATURGASS, SKIP OG OLJEPLATTFORMER TOTAL EXPORTS EXCL. CRUDE OIL, NATURAL GAS, SHIPS, OIL PLATFORMS						
	PRISINDEKS UNIT VALUE			VOLUMINDEKS VOLUME		
	1989	1990	1991	1989	1990	1991
ÅRET	107	102	100	109	120	119
1. KVARTAL	108	102	102	101	117	120
2. KVARTAL	107	99	100	115	122	124
3. KVARTAL	107	98	101	105	119	112
4. KVARTAL	105	107	98	117	123	119

 *
 * KOPI AV HELE MÅNEDSHEFTET ELLER AV ENKELTE TABELLER *
 * KAN LEVERES PÅ 5 1/4" ELLER 3 1/2 " DISKETTER FOR PC. *
 * CONCERNING THIS VOLUME, COMPLETE OR SINGLE TABLES, *
 * YOU MAY ASK FOR COPIES ON 5 1/4" OG 3 1/2" DISKETTES. *
 *
 * KONTAKT KUNDETJENESTEN, UTENRIKSHANDEL, OSLO *
 * TLF 02 864728 ELLER 864726, FAX 02 421468 *
 * CALL + 472864728 OR + 472864726, FAX + 472421468. *
 * ADRESSE: STATISTISK SENTRALBYRÅ, UTENRIKSHANDEL *
 * PB. 8131 DEP. N-0033 OSLO 1. *
 *

TABELL 4. KVARTALSINDEKSER FOR ENKELTE VAREGRUPPER. 1988=100 (1)

SITC	VAREGRUPPE	COMMODITY GROUP	VERDIINDEKS VALUE									
			1990					1991				
			1. ÅRET	2. ÅRET	3. ÅRET	4. ÅRET	1. ÅRET	2. ÅRET	3. ÅRET	4. ÅRET		
UTFØRSEL	EXPORTS											
			KV.	KV.	KV.	KV.	ÅRET	KV.	KV.	KV.	KV.	ÅRET
0-9	I ALT MED SKIP OG OLJEPLATTFORMER		135	130	138	176	145	148	156	145	154	151
EX 793	SKIP OG OLJEPLATTFORMER		158	246	168	164	184	130	286	305	242	241
0-9	I ALT UNNTATT SKIP OG OLJEPLATTFORMER AV DETTE		134	125	136	177	143	149	151	138	150	147
0-1	MATVARER, DRIKKEVARER, TOBakk		99	112	124	149	121	124	137	123	164	137
2,4	RÅVARER, UNNTATT BRENSELSTOFFER		128	122	100	103	113	106	104	100	96	102
3	BRENSELSTOFFER		169	142	181	269	190	208	207	189	206	203
5-9	BEARBEIDDE VARER, UNNTATT MATVARER, DRIKKEVARER, TOBakk		113	115	108	118	114	111	114	105	110	110
0	MATVARER OG LEVENDE DYR		99	112	124	149	121	125	137	123	164	137
02	MEIERIVARER OG EGG		156	138	105	126	131	100	112	123	121	114
03	FISK (UNNT. SJØPATTEDYR), KREPSDYR OG BLØTDYR OG VARER DERAV		99	114	131	157	125	129	138	126	173	142
034	FISK, FERSK, KJØLT ELLER FRYST		91	118	148	168	131	125	140	136	183	146
035	FISK, TØRKET, SALTET ELLER I SALTILAKE; RØYKT		119	93	112	162	121	164	144	122	199	157
037	FISK, KREPSDYR OG BLØTDYR, TILBEREDT ELLER KONSERV., I.E.N		98	137	116	132	121	103	119	108	129	115
08	DYREFOR (UNNTATT UMALT KORN)		58	61	49	67	59	89	135	84	77	96
1	DRIKKEVARER OG TOBakk		100	143	132	152	132	98	132	151	136	129
2	RÅVARER, IKKE SPISELIGE, UNNTATT BRENSELSTOFFER		131	124	102	105	116	108	105	101	95	102
21	HUDER, SKINN OG PELSSKINN, RÅ		77	75	11	27	47	64	56	21	29	42
24	TØMMER, TRELAST OG KORK		215	218	167	195	199	170	187	207	197	190
25	PAPIRMASSE OG PAPIRAV FALL		131	119	88	80	105	88	76	83	84	83
26	TEKSTILFIBRER OG AVFALL DERAV (IKKE SPUNNET ELLER VEVD)		88	74	44	74	70	53	67	28	58	51
27	RÅ GJØDNINGSTOFFER OG RÅ MINERALER, I.E.N.		140	140	155	184	155	139	173	150	161	156
28	MALMER OG AVFALL AV METALL		126	117	127	108	120	126	104	103	63	99
3	BRENSELSTOFFER, SMØREOLJER, ELEKTRISK STRØM MV.		169	142	181	269	190	208	207	189	206	203
33	MINERALOLJE OG MINERALOLJEPRODUKTER		193	165	224	338	230	240	240	242	244	242
333	MINERALOLJE, RÅ		181	156	214	334	221	229	233	238	254	238
334	MINERALOLJEPRODUKTER, RAFFINERTE		332	279	332	392	334	377	330	289	142	284
34	GASS, NATURLIG OG TILVIRKET		117	87	81	109	98	137	132	71	124	116
35	ELEKTRISK STRØM		125	164	180	250	180	134	182	73	52	110
4	ANIMALSKE OG VEGETABILSKE OLJER, FETT OG VOKS		80	88	66	77	78	92	101	83	110	97
41	ANIMALSKE OLJER OG FETT		87	64	59	61	68	131	117	39	113	100
43	BEARBEIDDE ANIMALSKE OG VEGETABILSKE OLJER, FETT OG VOKS		74	106	75	92	87	71	95	109	115	97
5	KJEMISKE PRODUKTER		119	117	110	119	116	117	125	112	107	115
51	ORGANISKE KJEMISKE PRODUKTER		104	99	108	107	105	120	120	109	79	107
511	HYDROKARBONER, I.E.N., OG HALOGEN-, SULFO-, NITRO- ELLER NITROSODERIVATER DERAV		72	92	84	89	84	84	108	39	73	76
52	ORGANISKE KJEMISKE PRODUKTER		117	110	106	104	110	105	113	92	102	103
522	URG. KJEM. GRUNNST., OKSIDER OG HALOGENSALTER		111	104	97	87	100	94	105	85	89	93
53	FARGE- OG GÅRVESTOFFER		136	125	112	107	120	105	128	106	106	111
55	FLYKTIGE OLJER, RESINOIDER OG PARFYMESTOFFER; TOALETT-, RENGJØRINGS- OG PUSSEMEDLER		139	109	115	153	129	130	134	142	169	144
56	KUNSTGJØDSEL		134	141	110	140	131	127	153	126	121	131
57	PLASTRÅSTOFFER		111	118	104	117	112	112	113	103	98	106
571	POLYMERER AV ETYLEN, UBEARBEIDDE		98	96	97	106	99	107	90	87	83	92
58	PLAST, HALVFABRIKATA		118	122	114	124	120	116	126	116	120	120
59	KJEMISKE PRODUKTER, I.E.N.		123	104	95	123	111	114	121	116	125	119
6	BEARBEIDDE VARER GRUPPET HOVEDSAKELIG ETTER MATERIALE		110	111	104	110	108	104	108	100	100	103
61	LÆR, LÆRVARER OG BEREDTE PELSSKINN		101	101	95	100	99	79	94	92	117	95
62	VARER AV GUMMI, I.E.N.		97	104	97	104	101	119	98	110	92	105
63	VARER AV TRE OG KORK, UNNTATT MØBLER		245	245	232	303	256	264	275	252	301	273
64	PAPIR OG PAPP; VARER AV PAPIRMASSE, PAPIR OG PAPP		112	115	120	116	116	126	119	119	110	118
641	PAPIR OG PAPP		112	115	120	115	115	125	117	118	107	117
65	TEKSTILGARN, TEKSTILSTOFFER OG TEKSTILVARER OG LIKN. PROD.		127	124	102	133	121	123	141	117	143	131
66	VARER AV IKKE-METALLISKE MINERALER, I.E.N.		181	180	159	195	179	168	170	148	162	162
67	JERN OG STÅL		105	114	95	104	105	96	95	103	103	99
671	RÅJERN, SPELJERN, JERNVAMP, GRANULATER OG PULVER AV JERN OG STÅL OG FERROLEGERINGER		109	118	100	103	107	86	93	110	106	99
673	FLATVÅLSEDE PRODUKTER AV JERN ELLER ULEGERT STÅL, UTEN PLETTERING, BELEGG ELLER OVERDRAG		84	93	59	90	81	87	59	53	66	66
674	FLATVÅLSEDE PRODUKTER AV JERN ELLER ULEGERT STÅL, MED PLETTERING, BELEGG ELLER OVERDRAG		110	126	110	127	118	110	125	118	139	123
676	BARRER OG STENGER AV JERN ELLER STÅL, VINKELJERN, PROFILJERN OG ELEMENTER		91	111	90	101	98	108	109	94	80	98
679	RØR OG HULE PROFILER OG DELER DERTIL, AV JERN ELLER STÅL		123	119	101	129	118	168	102	103	108	120
68	METALLER, UNNTATT JERN OG STÅL		103	100	95	97	99	91	99	85	84	90
682	KOPPER		136	138	117	133	131	107	128	108	121	116
683	NIKKEL		98	91	107	91	97	82	114	85	76	89
684	ALUMINIUM		100	95	88	94	94	93	93	83	80	87
686	SINK		140	171	135	140	146	103	111	111	120	111
69	VARER AV METALLER, I.E.N.		124	127	116	148	129	122	128	118	138	127
7	MASKINER OG TRANSPORTMIDLER		112	121	113	123	117	116	112	105	122	114
71	KRAFTMASKINER OG -UTSTYR		118	115	134	147	129	166	155	174	146	160
72	MASKINER FOR SPESIELLE INDUSTRIER		146	128	110	116	125	127	140	108	111	122
752	AUTOMATISKE DATABEHANDLINGSMASKINER OG ENHETER DERTIL		78	117	88	90	93	93	94	86	88	90
76	TELEKOMMUNIKASJONSAPPARATER OG APPARATER OG UTSTYR FOR OPPTAK OG GJENGIVELSE AV LYD		112	103	110	170	123	140	110	130	147	132
764	UTSTYR, DELER OG TILBEHØR, I.E.N. TIL TELEKOMMUNIKASJONSAPPARATER UNDER HOVEDGRUPPE 76.		112	105	111	177	126	147	113	133	153	136
77	ELEKTRISKE MASKINER, APPARATER OG DELER, I.E.N.		120	114	108	150	123	128	119	118	125	123
78	KJØRETØYER FOR VEG		118	99	79	98	98	93	84	72	100	87
8	FORSKJELLIGE FERDIGE VARER		129	126	115	151	130	129	136	125	140	133
82	MØBLER OG DELER DERTIL		132	123	113	146	128	129	133	121	150	133
84	KLÆR OG TILBEHØR TIL KLÆR		83	82	104	102	93	87	78	90	105	90
87	VITENSKAPELIGE OG TEKNISKE INSTRUMENTER OG APP., I.E.N.		118	125	126	142	128	147	130	145	155	144
89	FORSKJELLIGE FERDIGE VARER, I.E.N.		130	115	93	143	120	104	128	110	128	118

QUARTERLY INDEX NUMBERS FOR SELECTED COMMODITY GROUPS. 1988=100 (1)

PRISINDEKS UNIT VALUE										VOLUMINDEKS					VOLUME					SITC
1990					1991					1990					1991					
1. KV.	2. KV.	3. KV.	4. KV.	ÅRET	1. KV.	2. KV.	3. KV.	4. KV.	ÅRET	1. KV.	2. KV.	3. KV.	4. KV.	ÅRET	1. KV.	2. KV.	3. KV.	4. KV.	ÅRET	
..	0-9
..	EX 793
112	103	114	136	117	114	112	112	111	112	120	122	120	130	123	131	135	124	135	131	0-9
93	93	95	97	95	99	98	97	100	98	106	120	131	154	128	126	140	126	164	139	0-1
108	105	105	102	105	95	98	95	95	96	119	117	95	101	108	112	106	105	102	106	2,4
129	110	138	184	142	137	132	132	134	134	131	129	131	147	134	151	157	144	153	151	3
100	99	96	102	99	97	97	98	94	97	113	117	112	116	114	115	117	107	117	114	5-9
93	93	95	97	95	99	98	97	100	98	106	120	131	154	128	126	140	126	165	139	0
109	100	102	103	104	99	112	120	112	111	143	138	102	123	127	100	100	102	108	102	02
93	93	94	97	94	100	98	97	99	99	107	123	139	162	133	129	140	130	174	143	03
88	89	91	93	91	94	92	91	93	92	104	132	163	181	145	133	152	151	196	158	034
102	106	110	112	108	119	118	124	125	122	116	88	102	144	112	138	122	98	159	129	035
93	86	86	88	88	89	86	85	84	86	106	159	135	150	137	115	137	127	153	133	037
89	83	81	76	82	75	75	78	82	77	65	74	60	89	72	118	179	108	94	125	08
110	115	116	109	113	104	116	126	122	117	91	124	114	139	117	95	114	120	112	110	1
109	105	107	103	106	95	98	95	94	95	120	118	96	102	109	113	107	106	101	107	2
70	60	73	56	64	59	56	55	52	56	110	125	15	47	74	108	100	38	55	76	21
125	127	128	129	127	123	119	116	110	116	172	171	130	152	156	138	158	178	180	163	24
119	112	104	95	109	90	87	86	83	86	110	106	84	84	96	98	87	96	101	96	25
92	83	77	62	78	51	47	54	49	50	96	89	56	120	90	103	143	51	119	104	26
119	116	121	123	120	126	134	133	139	133	118	121	128	150	129	110	129	113	116	117	27
98	102	101	100	100	85	93	88	92	89	128	114	126	108	119	149	112	117	69	111	28
129	110	138	184	142	137	132	132	134	134	131	129	131	147	134	151	157	144	153	151	3
138	114	152	211	155	143	135	142	140	140	140	146	148	161	148	169	178	170	174	172	33
137	113	154	211	156	140	134	142	141	139	132	138	139	159	142	164	173	168	180	171	333
143	120	138	209	150	162	141	144	147	149	232	232	240	188	223	233	235	200	97	191	334
106	110	103	104	105	132	137	107	126	127	110	79	78	105	93	104	96	67	98	91	34
106	64	59	85	74	121	128	138	148	129	117	258	302	294	243	111	143	53	36	85	35
87	94	77	97	89	100	110	92	98	100	91	94	86	79	88	92	92	90	112	96	4
71	83	48	85	69	77	89	61	82	79	123	77	122	71	98	171	132	64	138	126	41
98	99	102	103	101	116	123	110	107	113	76	107	74	90	87	62	77	99	107	86	43
95	94	93	94	94	95	95	96	88	93	125	124	118	126	123	124	132	117	122	123	5
84	78	75	71	77	75	77	92	70	78	124	127	144	151	137	160	156	118	113	137	51
62	63	57	72	63	71	65	58	53	62	116	147	147	123	133	118	166	68	137	122	511
103	102	104	102	103	100	101	105	102	102	113	108	103	102	106	105	112	88	100	101	52
99	96	98	94	97	90	94	100	95	94	113	109	100	92	103	105	112	86	93	99	522
110	105	102	113	107	111	103	98	104	104	124	119	111	95	112	95	124	109	102	107	53
116	114	114	115	115	118	122	113	114	117	120	96	101	134	113	110	110	125	148	123	55
97	99	94	97	97	94	107	101	95	99	139	144	117	143	136	134	143	125	126	132	56
89	93	95	100	94	103	94	88	84	92	124	127	110	117	119	108	121	117	117	116	57
89	91	95	106	95	108	89	88	79	91	110	105	102	100	104	99	101	99	105	101	571
99	99	99	98	99	102	100	100	97	100	119	124	115	127	121	114	125	116	125	120	58
92	89	91	91	91	97	91	96	93	94	133	117	105	135	123	118	134	120	134	126	59
99	99	98	99	98	94	96	94	90	93	111	112	106	111	110	110	113	107	112	111	6
116	114	107	104	110	97	99	106	105	102	87	88	89	96	90	82	94	87	112	94	61
99	105	104	106	104	101	105	110	110	106	98	100	93	98	97	118	93	100	84	99	62
106	105	111	115	109	115	114	112	110	113	231	234	209	264	235	229	241	225	272	242	63
107	109	110	111	110	112	112	113	111	112	104	106	109	104	106	112	106	105	100	106	64
108	109	110	111	109	112	112	113	110	112	104	106	109	104	106	112	104	104	97	104	641
100	102	100	103	101	105	108	106	104	106	127	121	102	130	120	116	130	111	137	124	65
105	106	104	108	106	111	106	103	102	105	173	170	153	181	169	151	161	144	158	153	66
112	112	109	107	110	105	106	107	103	105	94	102	87	98	95	91	90	97	99	94	67
115	113	109	104	110	105	105	108	103	105	95	104	92	99	97	82	88	102	103	94	671
116	120	113	110	115	105	110	110	105	107	73	77	52	82	71	83	54	48	62	62	673
96	102	104	103	101	99	102	104	103	102	114	124	106	123	117	112	122	113	134	120	674
114	116	122	125	119	110	111	109	110	110	80	96	74	81	82	98	98	86	73	89	676
108	112	112	110	111	107	109	107	101	106	114	106	90	117	107	157	94	97	107	114	679
93	91	89	90	91	84	85	83	76	82	111	111	107	107	109	109	116	104	110	110	68
95	103	102	97	99	85	92	91	90	90	143	134	115	136	132	126	138	118	134	129	682
81	85	88	80	84	75	85	84	74	80	121	107	122	113	116	110	134	101	102	112	683
93	86	85	90	89	84	82	79	75	80	107	111	104	104	106	110	113	105	106	109	684
125	147	138	115	151	98	104	99	93	98	112	116	98	121	112	105	107	112	129	113	686
92	98	98	101	98	93	96	86	92	92	134	129	118	146	132	132	133	138	150	138	69
107	101	92	110	102	97	98	107	101	101	105	119	122	112	115	119	115	98	121	113	7
108	101	102	93	100	93	99	107	89	97	110	115	132	158	129	178	157	162	165	165	71
119	112	106	129	116	138	130	122	137	131	123	114	104	90	108	92	108	89	81	93	72
..	752
119	96	125	138	120	122	114	123	146	126	93	107	88	123	103	115	97	106	101	105	76
121	97	127	141	122	124	115	125	148	128	92	109	87	126	104	119	99	106	103	107	764
111	104	103	105	106	105	107	101	94	102	107	109	104	143	116	122	111	117	133	121	77
115	109	113	108	111	110	105	111	115	111	103	91	70	90	88	85	80	65	87	79	78
104	99	105	109	104	116	111	108	106	110	125	127	109	139	125	112	123	116	133	121	8
93	92	97	102	96	103	108	110	105	106	142	134	116	143</							

TABELL 5. INNFORSEL. VARESEKTORER OG HOVEDGRUPPER ETTER SITC. MILL. KR
IMPORTS BY SECTIONS AND DIVISIONS OF THE SITC. MILLION KR

VARESEKTORER OG HOVEDGRUPPER	DESEMBER		JANUAR-DESEMBER	
	1990	1991	1990	1991
I ALT	13 119,8	12 424,1	169 998,4	163 292,8
0 MATVARER OG LEVENDE DYR	599,4	675,5	8 042,5	8 514,1
00 LEVENDE DYR, UTENOM DE SOM ER GRUPPERT UNDER HOVEDGRUPPE 03	1,8	2,7	26,8	26,6
01 KJØTT OG KJØTTVARER	6,7	7,4	101,8	104,2
02 MEIERIVARER OG EGG	10,8	12,6	124,0	143,8
03 FISK (IKKE SJØPATTEDYR), KREPSDYR OG BLØTDYR OG VARER DERAV	118,9	174,7	1 233,5	1 632,8
04 KORN OG KORNAVARE	50,7	52,5	1 054,6	844,2
05 GRØNNSAKER OG FRUKT	190,9	209,3	2 327,9	2 502,8
06 SUKKER, SUKKERVARER OG HONNING	52,2	57,8	800,9	855,2
07 KAFFE, TE, KAKAO, KRYDDERIER OG VARER DERAV	89,1	89,2	1 187,0	1 243,5
08 DYREFOR (UNNTATT UMALT KORN)	47,0	36,8	733,5	708,2
09 FORSKJELLIGE MATVARER	31,2	32,6	452,6	452,8
1 DRIKKEVARER OG TOBAKK	71,9	85,5	1 030,8	1 099,5
11 DRIKKEVARER	36,0	47,7	570,3	632,5
12 TOBAKK OG TOBAKKSVARER	35,9	37,8	460,5	467,0
2 RÅVARER, IKKE SPISELIGE, UNNTATT BRENSLSSTOFFER	1 035,2	994,1	13 615,0	12 360,5
21 HUDER, SKINN OG PELSSKINN, RÅ	8,0	15,1	124,2	121,9
22 OLJEFRØ OG OLJEHOLDIGE FRUKTER	43,6	5,2	553,2	429,3
23 RÅGUMMI (HERUNDER SYNTETISK OG REGENERERT)	5,2	5,0	97,0	90,0
24 TØMMER, TRELAST OG KORK	117,4	109,4	1 764,7	1 665,1
25 PAPIRMASSE OG PAPIRAV FALL	20,8	12,0	374,4	260,2
26 TEKSTILFIBRER OG AVFALL DERAV (IKKE SPUNNET ELLER VEVD)	10,6	11,3	145,3	154,3
27 RÅ GJØDNINGSTOFFER OG RÅ MINERALER, I.E.N., UNNT. GJØDSEL U.HGR.56	67,6	70,0	1 084,9	1 114,7
28 MALMER OG AVFALL AV METALL	700,9	696,2	8 813,5	7 862,9
29 ANIMALSKE OG VEGETABILSKE RÅVARER, I.E.N.	61,1	69,7	657,9	662,1
3 BRENSLSSTOFFER, SMØREOLJER, ELEKTRISK STRØM M.V.	566,2	500,9	7 516,4	6 791,9
32 KULL, KOKS OG BRIKETTER	52,0	70,6	958,6	846,1
33 MINERALOLJE OG MINERALOLJEPRODUKTER	472,7	297,7	5 891,0	4 937,0
34 GASS, NATURLIG OG TILVIRKET	30,7	51,7	626,5	707,2
35 ELEKTRISK STRØM(1)	10,8	80,8	40,2	301,5
4 ANIMALSKE OG VEGETABILSKE OLJER OG FETT	11,3	23,5	266,5	311,6
41 ANIMALSKE OLJER OG FETT	5,6	13,2	146,8	182,7
42 FETE VEGETABILSKE OLJER OG FETTSTOFFER, RÅ RENSEDE EL. FRAKSJONERTE	3,6	7,9	76,7	93,2
43 BEARBEIDDE ANIMALSKE OG VEGETABILSKE OLJER, FETT OG VOKS	2,0	2,5	43,1	35,7
5 KJEMISKE PRODUKTER	975,8	1 088,2	13 908,1	14 735,7
51 ORGANISKE KJEMISKE PRODUKTER	151,9	133,4	1 825,6	1 955,0
52 UORGANISKE KJEMISKE PRODUKTER	84,1	92,3	1 248,0	1 175,9
53 FARGE- OG GARVESTOFFER	72,5	80,1	1 225,1	1 267,5
54 MEDISINSKE OG FARMASØYTISKE PRODUKTER	162,1	231,3	2 274,6	2 798,2
55 FLYKTIGE OLJER, PARFYMESTOFFER, TOALETT-, RENGJØRINGS- OG PUSSEMIDL.	98,0	123,4	1 564,0	1 671,5
56 KUNSTGJØDSEL	52,6	59,3	612,1	664,1
57 PLASTRÅSTOFFER	134,9	123,1	1 952,0	1 858,2
58 PLAST, HALVFABRIKATA	92,4	100,2	1 389,0	1 395,3
59 KJEMISKE PRODUKTER, I.E.N.	127,4	145,0	1 817,5	1 950,0
6 BEARBEIDDE VARER GRUPPERT HOVEDSAKELIG ETTER MATERIALE	1 951,4	2 214,4	28 141,7	29 304,6
61 LÆR, LÆRVARER OG BEREDTE PELSSKINN	23,1	21,9	240,5	218,5
62 VARER AV GUMMI, I.E.N.	82,6	91,5	1 510,5	1 636,2
63 VARER AV TRE OG KORK (UNNTATT MØBLER)	85,5	95,8	1 217,4	1 171,4
64 PAPIR OG PAPP, VARER AV PAPIRMASSE, PAPIR OG PAPP	315,9	333,3	4 335,2	4 544,4
65 TEKSTILGARN, TEKSTILSTOFFER, TEKSTILVARER, I.E.N., O.L. PRODUKTER	237,6	228,5	3 460,0	3 347,3
66 VARER AV IKKE-METALLISKE MINERALER, I.E.N.	167,4	185,6	2 355,5	2 325,9
67 JERN OG STÅL	447,4	499,1	6 757,7	6 297,4
68 METALLER, UNNTATT JERN OG STÅL	203,7	122,9	2 716,5	2 328,9
69 VARER AV METALLER, I.E.N.	388,3	635,8	5 548,3	7 434,6
7 MASKINER OG TRANSPORTMIDLER	5 981,0	4 432,6	70 762,9	61 703,9
71 KRAFTMASKINER OG -UTSTYR	213,6	219,7	2 762,0	2 972,1
72 MASKINER FOR SPEIELLE INDUSTRIER	504,8	514,6	6 245,3	6 936,6
73 METALLBEARBEIDINGSMASKINER	68,5	61,6	761,5	784,1
74 ANDRE INDUSTRIEMASKINER OG -UTSTYR, I.E.N.	712,4	681,8	8 313,3	8 415,6
75 KONTORMASKINER OG AUTOMATISK DATABEHANDLINGSUTSTYR	590,2	674,5	6 535,6	6 699,7
76 TELEKOMMUNIKASJONSAPPARATER OG UTSTYR FOR OPPTAK OG GJENGIV. AV LYD	277,1	397,0	3 585,5	3 844,6
77 ELEKTRISKE MASKINER, APPARATER OG DELER, I.E.N.	640,4	733,5	8 131,2	8 527,5
78 KJØRETØYER FOR VEG	651,6	685,3	9 571,0	8 148,0
79 ANDRE TRANSPORTMIDLER INKL. SKIP	2 322,3	464,5	24 857,5	15 375,6
SKIP OG BÅTER	399,4	402,7	13 644,9	9 695,0
NYBYGDE	115,0	212,9	1 562,5	4 151,1
ELDRE	284,4	189,8	12 082,4	5 543,9
OLJEPLATTFORMER	1 875,0	-	3 592,3	530,4
8 FORSKJELLIGE FERDIGE VARER	1 920,0	2 398,0	26 489,1	28 348,2
81 PREFABRIKERT BYGNING; SANITÆR-, VARME- OG LYSUTSTYR, I.E.N.	87,3	85,7	1 005,6	1 106,0
82 MØBLER OG DELER DERTIL	257,0	277,1	3 015,4	3 027,0
83 REISEEFFEKTER, VESKER O.L.	24,0	30,0	386,5	413,8
84 KLÆR OG TILBEHØR TIL KLÆR	384,6	405,3	7 690,0	8 063,8
85 FOTTØY	75,4	95,2	1 544,1	1 586,0
87 VITENSKAPELIGE OG TEKNISKE INSTRUMENTER OG APPARATER, I.E.N.	277,4	303,9	2 819,8	3 209,0
88 FOTOGRAFISKE OG OPTISKE ARTIKLER, I.E.N.; UR	114,4	130,5	1 448,4	1 589,1
89 FORSKJELLIGE FERDIGE VARER, I.E.N.	700,0	1 070,4	8 579,2	9 353,5
9 VARER OG TRANSAKSJONER, IKKE GRUPPERT ANDRE STEDER I SITC	7,5	11,4	225,4	122,8

(1) FOR 1991 GJELDER TALLENE NOVEMBER OG JANUAR - NOVEMBER.

TABELL 6. UTFØRSEL . VARESEKTORER OG HOVEDGRUPPER ETTER SITC. MILL. KR
EXPORTS BY SECTIONS AND DIVISIONS OF THE SITC. MILLION KR

VARESEKTORER OG HOVEDGRUPPER	DESEMBER		JANUAR-DESEMBER	
	1990	1991	1990	1991
I ALT	19 464,4	18 688,6	211 579,4	220 228,8
0 MATVARER OG LEVENDE DYR	1 304,8	1 396,9	14 213,6	16 100,8
00 LEVENDE DYR, UTENOM DE SOM ER GRUPPERT UNDER HOVEDGRUPPE 03	0,5	0,2	10,2	8,4
01 KJØTT OG KJØTTVARER	6,4	12,0	99,8	50,4
02 MEIERIVARER OG EGG	53,1	39,2	606,2	524,8
03 FISK (IKKE SJØPATTEDYR), KREPSDYR OG BLØTDYR OG VARER DERAV	1 172,0	1 261,5	12 597,7	14 230,7
04 KORN OG KORNVARER	8,7	7,8	137,3	153,1
05 GRØNNSAKER OG FRUKT	4,5	10,3	62,6	92,0
06 SUKKER, SUKKERVARER OG HONNING	4,1	5,2	56,3	69,4
07 KAFFE, TE, KAKAO, KRYDDERIER OG VARER DERAV	12,4	11,0	110,2	144,8
08 DYREFØR (UNNTATT UMALT KORN)	32,3	34,7	391,4	642,0
09 FORSKJELLIGE MATVARER	10,7	14,9	141,9	185,4
1 DRIKKEVARER OG TOBAKK	11,8	12,2	141,2	138,8
11 DRIKKEVARER	4,9	6,9	64,9	73,5
12 TOBAKK OG TOBAKKSVARER	6,9	5,3	76,3	65,3
2 RÅVARER, IKKE SPISELIGE, UNNTATT BRENSLSSTOFFER	390,7	436,1	7 397,1	6 533,3
21 HUDER, SKINN OG PELSSKINN, RÅ	17,9	29,0	441,8	396,4
22 OLJEFRØ OG OLJEHOLDIGE FRUKTER	0,0	0,5	0,6	1,0
23 RÅGUMMI (HERUNDER SYNTETISK OG REGENERERT)	0,0	0,0	2,9	2,6
24 TØMMER, TRELAST OG KORK	77,4	98,9	1 365,7	1 306,9
25 PAPIRMASSE OG PAPIRAV FALL	109,4	144,9	2 489,9	1 965,1
26 TEKSTILFIBRER OG AVFALL DERAV (IKKE SPUNNET ELLER VEVD)	5,5	2,7	49,2	36,1
27 RÅ GJØDNINGSTOFFER OG RÅ MINERALER, I.E.N., UNNT. GJØDSEL U.HGR.56	111,4	91,1	1 363,9	1 371,2
28 MALMER OG AVFALL AV METALL	64,6	62,7	1 608,1	1 330,5
29 ANIMALSKE OG VEGETABILSKE RÅVARER, I.E.N.	4,3	6,1	75,0	123,5
3 BRENSLSSTOFFER, SMØREOLJER, ELEKTRISK STRØM M.V.	10 744,7	9 009,2	101 051,4	107 693,7
32 KULL, KOKS OG BRIKETTER	12,6	14,2	145,4	141,8
33 MINERALOLJE OG MINERALOLJEPRODUKTER	9 081,3	7 482,6	84 621,0	88 833,3
34 GASS, NATURLIG OG TILVIRKET	1 473,6	1 493,1	15 295,4	18 111,1
35 ELEKTRISK STRØM(1)	177,2	19,4	989,6	607,6
4 ANIMALSKE OG VEGETABILSKE OLJER OG FETT	21,6	34,8	341,4	425,2
41 ANIMALSKE OLJER OG FETT	9,7	11,5	111,8	165,4
42 FETE VEGETABILSKE OLJER OG FETTSTOFFER, RÅ RENSEDE EL. FRAKSJONERTE.	0,4	1,5	14,0	18,4
43 BEARBEIDDE ANIMALSKE OG VEGETABILSKE OLJER, FETT OG VOKS	11,5	21,7	215,6	241,3
5 KJEMISKE PRODUKTER	1 005,2	1 049,8	14 032,2	13 919,3
51 ORGANISKE KJEMISKE PRODUKTER	190,6	181,0	2 361,8	2 410,1
52 UORGANISKE KJEMISKE PRODUKTER	136,5	167,6	2 044,2	1 919,6
53 FARGE- OG GARVESTOFFER	42,9	39,6	709,6	658,0
54 MEDISINSKE OG FARMASØYTISKE PRODUKTER	60,3	86,5	837,5	911,3
55 FLYKTIGE OLJER, PARFYMESTOFFER, TOALETT-, RENGJØRINGS- OG PUSSEMIDL.	33,6	34,8	381,4	424,3
56 KUNSTGJØDSEL	152,0	179,1	2 393,7	2 395,7
57 PLASTRÅSTOFFER	254,2	230,3	3 504,5	3 324,0
58 PLAST, HALVFABRIKATA	45,8	45,9	711,5	712,2
59 KJEMISKE PRODUKTER, I.E.N.	89,3	85,0	1 088,0	1 164,0
6 BEARBEIDDE VARER GRUPPERT HOVEDSAKELIG ETTER MATERIALE	2 624,6	2 595,1	37 999,9	36 199,4
61 LÆR, LÆRVARER OG BEREDTE PELSSKINN	11,2	15,3	176,3	169,9
62 VARER AV GUMMI, I.E.N.	32,7	30,4	502,7	523,8
63 VARER AV TRE OG KORK (UNNTATT MØBLER)	87,8	85,6	1 091,2	1 161,4
64 PAPIR OG PAPP, VARER AV PAPIRMASSE, PAPIR OG PAPP	457,0	475,8	6 721,4	6 877,0
65 TEKSTILGARN, TEKSTILSTOFFER, TEKSTILVARER, I.E.N., O.L. PRODUKTER	69,6	81,8	1 012,4	1 093,2
66 VARER AV IKKE-METALLISKE MINERALER, I.E.N.	84,8	83,0	1 284,1	1 163,8
67 JERN OG STÅL	410,7	497,9	6 161,1	5 836,1
68 METALLER, UNNTATT JERN OG STÅL	1 265,6	1 136,3	18 449,1	16 813,3
69 VARER AV METALLER, I.E.N.	205,3	189,1	2 601,5	2 560,9
7 MASKINER OG TRANSPORTMIDLER	2 816,9	3 562,8	29 488,2	32 167,9
71 KRAFTMASKINER OG -UTSTYR	103,3	136,1	1 458,0	1 815,7
72 MASKINER FOR SPESIELLE INDUSTRIER	221,4	254,1	3 101,8	3 022,1
73 METALLBEARBEIDINGSMASKINER	17,8	24,9	210,3	169,6
74 ANDRE INDUSTRIEMASKINER OG -UTSTYR, I.E.N.	277,1	295,5	3 367,1	3 677,3
75 KONTORMASKINER OG AUTOMATISK DATABEHANDLINGSUTSTYR	171,7	153,2	2 176,1	2 124,9
76 TELEKOMMUNIKASJONSAPPARATER OG UTSTYR FOR OPPTAK OG GJENGIV. AV LYD	290,6	175,6	1 831,0	1 957,4
77 ELEKTRISKE MASKINER, APPARATER OG DELER, I.E.N.	217,8	228,5	2 719,3	2 718,3
78 KJØRETØYER FOR VEG	136,8	178,9	2 280,9	2 025,9
79 ANDRE TRANSPORTMIDLER INKL. SKIP	1 380,5	2 116,0	12 343,7	14 656,7
SKIP OG BÅTER	1 252,8	1 985,5	10 092,6	13 467,2
NYBYGDE	402,8	745,4	3 249,3	5 307,5
ELDRE	850,0	1 240,2	6 843,3	8 159,7
OLJEPLATTFORMER	79,1	-	395,4	265,7
8 FORSKJELLIGE FERDIGE VARER	540,4	582,5	6 835,8	6 964,8
81 PREFABRIKERT BYGNING; SANITÆR-, VARME- OG LYSUTSTYR, I.E.N.	90,5	57,6	1 103,6	981,5
82 MØBLER OG DELER DERTIL	80,5	91,3	1 044,9	1 084,8
83 REISEEFFEKTER, VESKER O.L.	1,1	0,7	19,2	13,5
84 KLÅR OG TILBEHØR TIL KLÅR	33,6	33,1	402,0	392,0
85 FOTTØY	8,8	8,4	85,2	115,6
87 VITENSKAPELIGE OG TEKNISKE INSTRUMENTER OG APPARATER, I.E.N.	158,2	149,3	1 472,1	1 662,7
88 FOTOGRAFISKE OG OPTISKE ARTIKLER, I.E.N.; UR	8,6	12,4	105,7	167,9
89 FORSKJELLIGE FERDIGE VARER, I.E.N.	159,2	229,6	2 603,2	2 546,7
9 VARER OG TRANSAKSJONER, IKKE GRUPPERT ANDRE STEDER I SITC	3,9	9,2	78,6	85,5

(1) FOR 1991 GJELDER TALLENE NOVEMBER OG JANUAR - NOVEMBER.

TABELL 7. INNFØRSEL OG UTFØRSEL. GRUPPER ETTER SITC IMPORTS AND EXPORTS, BY GROUPS OF THE SITC

GRUPPER	INNFØRSEL				UTFØRSEL			
	JANUAR-DESEMBER 1990		JANUAR-DESEMBER 1991		JANUAR-DESEMBER 1990		JANUAR-DESEMBER 1991	
	TONN	MILL. KR	TONN	MILL. KR	TONN	MILL. KR	TONN	MILL. KR
I ALT.....	..	169998,4	..	163292,8	..	211579,4	..	220228,8
001 LEVENDE DYR (UTENOM DE SOM ER GRUPPERT UNDER H.GR. 03)	26,8	..	26,6	..	10,2	..	8,4
011 STORFEKJØTT, FERSKT, KJØLT ELLER FRYST	974	24,7	964	23,4	7314	53,8	2216	14,9
012 ANNET KJØTT OG SPISELIG SLAKTEAVFALL, FERSKT, KJØLT ELLER FRYST	2804	49,5	2872	51,9	3657	27,1	1709	13,9
016 KJØTT OG SPISELIG SLAKTEAVFALL, SALTET, I SALTLAKE, TØRRET ELLER RØYKT; SPISELIG MEL AV KJØTT ELLER SLAKTEAVFALL	352	6,3	333	6,4	39	1,5	103	2,7
017 KJØTT OG SPISELIG SLAKTEAVFALL, TILBEREDT ELLER KONSERVERT	691	21,4	604	22,5	611	17,5	619	18,8
022 MELK OG FLØTE OG MELKEPRODUKTER (UNNTATT SMØR ELLER OST)	894	19,8	2726	33,0	1382	15,2	1437	19,3
023 SMØR OG ANNET FETT SAMT OLJER FREMSTILT AV MELK	53	0,9	29	0,5	12439	123,0	7053	59,9
024 OST OG OSTEMASSE	2225	95,8	2378	103,9	26555	459,5	22654	430,0
025 EGG	810	7,5	607	6,4	1291	8,5	1749	15,6
034 FISK, FERSK, KJØLT ELLER FRYST	69008	642,0	135146	1031,4	574302	8024,2	689343	8918,8
035 FISK, TØRRET, SALTET, ELLER I SALTLAKE; RØYKT	6613	171,2	4776	146,0	85915	2693,0	99961	3489,1
036 KREPSDYR OG BLØTDYR, FERSK, KJØLTE, FRYSTE...	11880	202,2	18150	235,3	10121	396,3	9736	413,5
037 FISK, KREPSDYR OG BLØTDYR, TILBEREDT ELLER KONSERVERT, I.E.N.	8310	218,1	7522	220,3	45538	1484,2	44739	1409,3
041 HVETE, UMALT	203507	217,5	153864	85,2	8	0,1	-	-
042 RIS	11626	45,8	12026	46,0	27	0,2	76	0,3
043 BYGG, UMALT	62847	50,6	9	0,1	13	0,1	31	0,1
044 MAIS, UMALT	9368	12,6	7714	11,4	14	0,1	4	0,1
045 ANNET KORN, UMALT	88196	71,2	21428	13,2	11	0,1	4	0,0
046 HVETEMEL OG BLANDINGSMEL AV HVETE OG RUG	2146	4,9	734	2,2	48	0,2	45	0,2
047 ANNET KORN, GROVMALT OG FINMALT	3572	7,6	3623	6,5	204	0,8	32	0,5
048 KORNPRODUKTER OG MEL- ELLER STIVELSE- PRODUKTER AV FRUKT ELLER GRØNNSAKER	82972	644,4	91034	679,6	8545	135,8	8580	151,9
054 GRØNNSAKER, FRISKE, KJØLTE, FRYSTE ELLER MIDL. KONSERVETER; RØTTER, KNOLLER OG GRØNNSAKPROD. I.E.N., FRISKE ELLER TØRKEDE	49026	443,8	52191	473,9	3920	6,6	2996	7,2
056 GRØNNSAKER, RØTTER OG KNOLLER, TILBEREDTE EL. KONSERVETER, I.E.N.	23929	215,0	27989	246,1	3041	25,7	3207	34,6
057 FRUKTER OG NØTTER, FRISKE ELLER TØRKEDE	207260	1243,1	204236	1303,3	399	4,4	925	9,9
058 FRUKTER, TILBEREDT ELLER KONSERVERT	25437	216,1	27304	252,9	1659	21,4	2880	32,0
059 FRUKT- OG GRØNNSAKSAFTER (HERU. DRUEMOST) UGJÆREDE OG ALKOHOLFRIE, OGSÅ TILSATT SUKKER O.A. SØTNINGSSTOFF	18439	209,8	22401	226,6	470	4,5	1305	8,3
061 SUKKER, MELASSE OG HONNING	215297	514,1	218547	497,2	158	1,8	3475	3,7
062 SUKKERVARER	12778	286,7	15351	358,0	2281	54,5	2873	65,7
071 KAFFE OG KAFFEERSTATNINGER	42581	586,8	43484	616,3	482	8,3	181	3,0
072 KAKAO OG VARER DERAU	7466	129,5	8811	142,0	56	1,1	97	1,9
073 SJOKOLADE O. A. NÆRINGSMIDL. SOM INNEH. KAKAO.	12652	358,1	12970	357,3	3528	98,7	4728	137,9
074 TE OG MATE	993	73,7	1024	85,4	20	1,3	10	1,0
075 KRYDDERIER	1483	39,1	1728	42,4	22	0,6	35	1,0
081 DYREFOR (UNNTATT UMALT KORN)	252048	733,5	213167	708,2	185982	391,4	268566	642,0
091 MARGARIN OG MATFETT	988	10,2	2035	15,2	5155	35,1	4632	31,0
098 TILBEREDTE MATVARER I.E.N.	16822	442,4	15991	437,6	5404	106,8	7313	154,4
111 ALKOHOLFRIE DRILLEVARER I.E.N.	35,8	..	45,0	..	13,4	..	15,0
112 ALKOHOLHOLDIGE DRILLEVARER	1000 L.	38241	534,5	37219	587,5	3205	51,5	3137
121 TOBAKK, UBEARBEIDD, AVFALL AV TOBAKK	4969	156,4	5083	177,4	458	9,3	404	2,1
122 TOBAKK, BEARBEIDD	2106	304,1	2352	289,6	636	66,9	563	63,2
211 HUDER OG SKINN (UNNTATT PELSSKINN), RÅ	3916	66,8	4477	54,2	9688	174,3	12444	163,3
212 PELSSKINN, RÅ (INKL. KUTT)	57,3	..	67,7	..	267,6	..	233,1
222 OLJEHOLDIGE FRØ OG FRUKTER TIL UTVINNING AV BLØTE VEGETABILISKE OLJER	324039	531,1	241380	413,6	33	0,4	285	0,9
223 OLJEHOLDIGE FRØ OG FRUKTER TIL UTVINNING AV ANDRE VEGETABILISKE OLJER	10180	22,1	7130	15,7	12	0,2	8	0,1
231 NATURGUMMI, BALATA, GUTTAPERKA O.L. NATURLIG GUMMI, UBEARBEIDD ELLER I FORM AV PLATER, DUK, BÅND	2426	15,2	1773	10,4	16	0,5	2	0,2
232 SYNTETISK GUMMI OG FAKTISK FRAMSTILT AV OLJER, UBEARBEIDD ELLER I FORM AV PLATER, DUK, BÅND; BLANDINGER AV PRODUKTER UNDER GR. 231	8097	81,8	7401	79,6	257	2,4	231	2,4
244 NATURLIG KORK, RÅ ELLER AVFALL	11	1,3	31	1,3	-	-	0	0,0
245 VED TIL BRENSSEL; TREKULL	45,4	..	37,3	..	1,7	..	0,9
246 TRE I FORM AV FLISER ELLER SPON OG AVFALL	422491	117,9	268201	83,2	159352	28,4	181504	39,8
247 RUNDTØMMER EL. GROVT TILHOVD TØMMER, KUB.M.F.M.	1051291	466,0	1111734	492,2	625750	242,2	708899	247,5
248 SKÅRET EL. HØVL. TRELAST; JERNB.SVILLER AV TRE	..	1134,0	..	1051,1	..	1093,4	..	1018,7
251 PAPIRMASSE OG PAPIRAVFALL	374,4	..	260,2	..	2489,9	..	1965,1
261 SILKE	1	0,1	0	0,0	-	-	0	0,0
263 BOMULL	2641	29,6	2391	29,7	23	0,3	17	0,1
264 JUTE OG ANDRE TEKSTILFIBRER AV BAST, I.E.N. ...	83	0,7	31	0,2	-	-	-	-
265 VEGETABILISKE TEKSTILFIBRER, UNNTATT AV BOMULL OG JUTE	25	0,9	31	1,2	0	0,0	4	0,1
266 SYNTETISKE FIBRER FOR SPINNING	3116	47,2	3323	48,8	20	0,3	46	0,5
267 KUNSTIGE FIBRER FOR SPINNING OG AVFALL AV KUNSTIGE FIBRER	1474	22,6	1288	21,6	317	4,3	403	6,1
268 ULL OG ANDRE DYREHÅR (HERUNDER ULLTOPS)	1056	34,0	1427	37,9	3440	40,5	3865	25,6
269 BRUKTE KLÆR OG ANDRE BRUKTE TEKSTILV.; FILLER.	1163	10,3	2141	14,8	1403	3,7	1304	3,6
272 RÅ GJØDNINGSSTOFFER (UNNT. DE SOM HØRER UNDER H.GR. 56)	624134	241,3	700989	279,9	397	8,5	12292	14,8
273 STEIN, SAND OG GRUS	817584	175,1	764376	153,0	6526440	844,4	8082777	843,2
274 SVOVEL OG URØSTET SVOVELKIS	22992	8,8	3016	4,5	48575	7,2	69529	10,2
277 NATURLIGE SLIPESTOFFER; INDUSTRIDIAMANTER	7,5	..	5,1	..	0,3	..	0,2
278 ANDRE RÅ MINERALER	1708899	652,2	1633499	672,2	821135	503,5	765166	502,8
281 JERNMALM OG KONSENTRATER	12296	5,7	28937	7,3	2149575	385,8	2157209	413,5
282 AVFALL OG SKRAP AV JERN ELLER STÅL; BLOKKER FREMSTILT AV JERN- ELLER STÅLSKRAP	22604	16,3	95260	65,4	12146	25,6	15640	25,6
283 KOPPERMALM OG KONSENTRATER; KOPPERMATTE OG SEMENTKOPPER	0	0,0	136	0,7	90788	299,5	88664	253,1

TABELL 7. INNFØRSEL OG UTFØRSEL. GRUPPER ETTER SITC IMPORTS AND EXPORTS, BY GROUPS OF THE SITC (FØRTS.)

GRUPPER	INNFØRSEL				UTFØRSEL			
	JANUAR-DESEMBER 1990		JANUAR-DESEMBER 1991		JANUAR-DESEMBER 1990		JANUAR-DESEMBER 1991	
	TONN	MILL. KR	TONN	MILL. KR	TONN	MILL. KR	TONN	MILL. KR
284 NIKKELMÅLM OG -KONSENTRATER; NIKKELMATTE, NIKKELOKSID, SINTERE O.A. MELLOMPRODUKTER ...	129620	3779,5	134096	3775,3	21579	54,5	23452	60,5
285 ALUMINIUMMÅLM OG KONSENTRATER (HERU. ALUMINIUMOKSYD)	1875873	3191,0	1716545	2397,9	104	0,2	63	0,2
286 MALMER OG KONSENTRATER AV URAN ELLER TORIUM ..	-	-	2	0,0	-	-	-	-
287 MALMER OG KONSENTRATER AV UEDLE METALLER I.E.N	..	1194,1	..	999,9	..	306,6	..	212,1
288 AVFALL OG SKRAP AV IKKE-JERNH. UEDLE METALLER.	505794	554,0	454745	524,3	63090	483,3	67038	339,6
289 MALMER OG KONSENTRATER AV EDLE METALLER, SAMT AVFALL, SKRAP OG OPPSOP (UNTATT GULL)	72,8	..	92,2	..	52,5	..	26,0
291 ANIMALSKE RÅVARER, I.E.N.	10138	83,0	8843	77,0	26820	34,2	69032	83,2
292 VEGETABILSKE RÅVARER, I.E.N.	20013	574,9	19938	585,1	4258	40,8	4424	40,3
321 KULL, OGSÅ PULVERISERT, MEN IKKE AGGLOMERERT .	697645	436,6	590206	381,6	254286	141,9	270980	132,8
322 BRIKETTER, BRUNKULL OG TORV	34890	40,3	28965	33,1	2363	1,1	7419	4,5
325 KOKS OG HALVKOKS AV STEINKULL, BRUNKULL ELLER TORV, OGSÅ AGGLOMERERT; RETORTKULL	534960	481,7	485067	431,4	4514	:	5733	:
333 MINERALOLJE, RÅ	1624245	1661,5	1404158	1311,6	68331921	74563,1	82248247	80295,5
334 MINERALOLJEPRODUKTER, RAFFINERTE	3426,7	..	2870,9	..	9773,7	..	8332,9
335 RESTSTOFFER AV MINERALOLJEPROD. OG LIKN. I.E.N	715997	802,8	717240	754,5	183824	284,2	158373	204,8
342 FLYTENDE PROPAN OG BUTAN	793296	619,7	790649	686,8	1184000	1270,0	987674	1439,9
343 NATURGASS, OGSÅ FLYTENDE	3,6	..	10,8	..	13977,2	..	16617,0
344 JORDOLJEGASSER OG ANDRE GASSFORMIGE HYDROKARBONER I.E.N.	3,2	..	9,0	..	48,2	..	54,2
345 LYS-, VANN-, GENERATORGASS O.L. GASSER, UNNT. JORDOLJEGASSER O.A. GASSFORMIGE HYDROKARBONER	5	0,1	47	0,6	-	-	-	-
351 ELEKTRISK STRØM(1)	458925	40,2	2793857	301,5	16429055	989,6	5777600	607,6
411 ANIMALSKE OLJER OG FETT	79299	146,8	78403	182,7	47449	111,8	63459	165,4
421 FETE VEGETABILSKE OLJER OG FETTSTOFFER, "BLØTE", RÅ, RENSEDE ELLER FRAKSJONERTE	3226	23,7	3245	28,7	3552	13,2	3359	15,4
422 FETE VEGETABILSKE OLJER OG FETT, RÅ, RENSEDE ELLER FRAKSJONERTE, UNNTATT "BLØTE"	12796	53,0	16966	64,5	133	0,7	687	3,0
431 BEARBEIDDE ANIMALSKE OG VEGETABILSKE OLJER, FETT OG VOKS, USPISELIGE BLANDINGER ELLER PROD. AV DISSE	5856	43,1	5028	35,7	57299	215,6	55137	241,3
511 HYDROKARBONER I.E.N. OG HALOGEN-, SULFO-, NITRO- ELLER NITROSODERIVATER DERAV	393718	611,8	378672	644,4	366736	1045,9	335895	943,8
512 ALKOHOLER, FENOLER, FENOLALKOHOLER OG DERES HALOGEN-, SULFO-, NITRO- OG NITROSODERIVATER	..	:	..	:	..	60,8	..	63,6
513 KARBOKSYLSYRER OG DERIVATER DERAV	64909	352,8	66658	386,7	10097	80,9	12195	107,7
514 FORBIND. MED NITROGENH. FUNKSJONELLE GRUPPER	9992	195,5	10761	215,1	13107	1060,9	12224	1174,9
515 ORGANISKE OG UORGANISKE FORBINDELSER, HETERO-SYKLISKE FORBINDELSER, NUKLEINSYRER OG DERES SALTER	9723	181,2	9679	165,5	298	7,4	163	5,0
516 ANDRE ORGANISKE KJEMIKALIER	20689	223,0	49479	257,6	2140	105,8	2413	115,1
522 UORG. KJEM. GRUNNST., OKSIDER OG HALOGENSALTER	329905	624,4	355921	579,1	715551	1031,0	721112	964,1
523 SALTER OG PEROKSYSALTER AV UORGANISKE SYRER OG METALLER	204414	441,9	217843	420,5	135802	197,5	140708	229,8
524 ANDRE UORGANISKE KJEMIKALIER; ORGANISKE OG UORGANISKE FORBINDELSER AV EDLE METALLER	28333	139,3	26767	140,8	162537	794,6	151251	713,4
525 RADIOAKTIVE STOFFER O. L.	86	42,5	46	35,6	600	21,1	114	12,3
531 SYNTEISKE ORGANISKE FARGESTOFFER OG SUBSTRATPIGMENTER; PREPARATER DERAV	2817	305,3	2794	279,9	241	18,0	281	10,0
532 FARGE- OG GARVESTOFFER OG SYNT. GARVESTOFFER	685	13,2	880	15,5	120	4,8	41	0,6
533 FARGER, MALINGER FERNISSER O.L. STOFFER	64291	906,5	61281	972,1	41985	686,8	41498	647,4
541 MEDISINSKE OG FARMASØYTISKE PRODUKTER (UNNTATT MEDIKAMENTER SOM HØRER UNDER GR. 542)	2431	343,0	3502	433,7	4879	582,6	4920	617,8
542 LEGEMIDLER, HERUNDER VETERINÆRE LEGEMIDLER ...	5329	1931,6	5837	2364,5	8556	254,8	7994	293,5
551 FLYKTIGE OLJER, PARFYME OG VELLUKTENDE STOFFER	1376	217,4	1760	280,0	545	7,0	773	13,5
553 PARFYMER, KOSMETIKK OG TOALETTPREPARATER	15267	711,3	15198	774,5	994	42,5	1455	63,1
554 SÅPE, RENGJØRINGS- OG POLEREMIDLER	62411	635,3	57291	617,0	48173	332,0	49569	347,8
562 KUNSTGJØDSEL (UNNT. DE SLAG SOM HØRER UNDER GR 272)	634899	612,1	673605	664,1	2441366	2393,7	2344065	2395,7
571 POLYMERER AV ETYLEN, UBEARBEIDDE	70542	529,5	68746	496,6	191658	1247,3	185837	1153,3
572 POLYMERER AV STYREN, UBEARBEIDDE	20939	238,2	20220	216,9	12263	122,0	13124	128,5
573 POLYMERER AV VINYLKLORID ELLER AV ANDRE HALOGENERTE OLEFINER, UBEARBEIDDE	24868	174,1	23838	142,2	68142	392,2	60488	320,3
574 POLYACETALER, ANDRE POLYETERE OG EPOKSY-HARPIKSER, UBEARBEIDDE; POLYKARBONATER, ALKYDHARPIKSER O.A. POLYESTERE, UBEARBEIDDE .	24823	370,7	21473	334,5	31264	478,5	29806	423,9
575 ANNEN PLAST, UBEARBEIDDE	54649	635,5	56918	665,6	143554	1255,3	140662	1291,0
579 AVFALL, KLIPP OG SKRAP, AV PLAST	1092	4,1	873	2,5	3428	9,2	3014	7,1
581 RØR OG SLANGER, AV PLAST	12226	325,4	10039	307,1	5558	100,0	5720	102,7
582 PLATER, DUK, FILM, FOLIER OG BÅND, AV PLAST ...	37020	1026,8	37644	1049,9	36448	595,4	35996	597,0
583 MONOFILAMENTER MED STØRSTE TVERRMÅL OVER 1 MM STAVER, STENGER OG PROFILER, OGSÅ OVERFLATE-BEHANDLET, MEN IKKE VIDERE BEARBEIDDE, AV PLAST	905	36,9	969	38,3	543	16,0	389	12,5
591 DESINFEKSJONSMIDLER, INSEKT-, SOPP- OG UGRAS-DREPENDE MIDLER, ROTTEGIFT, ANTIGROMIDLER ...	5175	186,1	4465	178,8	2976	56,7	1376	30,2
592 STIVELSE, INULIN OG GLUTEN AV HVETE, ALBUMINATER; KLEBEMIDLER	31729	254,6	31686	250,1	4242	59,1	2613	55,0
593 SPRENGSTOFFER OG PYROTEKNISKE ARTIKLER	1472	140,8	1459	152,3	2088	175,1	2799	194,4
597 PREPARATER FOR TILSETNING I MINERALOLJER; BREMSEVÆSKER OG FROSTVÆSKER; TILBEREIDTE SMØREMIDLER	19767	236,3	18337	224,5	3376	31,7	3314	31,2
598 DIVERSE KJEMISKE PRODUKTER, I.E.N.	141035	999,7	129930	1144,3	748705	765,3	889462	853,2
611 LÆR	903	185,5	1012	165,7	1636	158,4	1462	151,0
612 VARER AV LÆR ELLER KUNSTLÆR, I.E.N.	395	41,1	356	39,1	19	2,9	42	3,4
613 PELSSKINN, GARVEDE ELLER BEREDTE	68	13,8	25	13,6	39	15,0	35	15,6
621 PRODUKTER AV GUMMI (PASTAER, PLATER, DUK, RØR)	12061	322,8	11801	315,6	928	50,5	716	34,6
625 RINGER, DEKK AV GUMMI TIL ALLE SLAGS HJUL	900,7	..	957,5	..	357,3	..	389,6
629 GUMMIVARER, I.E.N.	4314	287,1	4478	363,2	2683	94,9	2976	99,6
633 KORKVARER	621	25,0	547	24,4	3	0,2	6	0,5
634 FINER, KRYSSFINER, SPONPLATER OG ANNET BEARBEIDT TRE, I.E.N.	565,4	..	522,9	..	341,5	..	349,1
635 TREVARER, I.E.N.	627,0	..	624,1	..	749,6	..	811,9
641 PAPIR OG PAPP	270567	2157,1	295236	2280,1	1477127	6285,3	1463980	6361,7

(1) FOR 1991 GJELDER TALLENE JANUAR - NOVEMBER.

TABELL 7. INNFØRSEL OG UTFØRSEL. GRUPPER ETTER SITC IMPORTS AND EXPORTS, BY GROUPS OF THE SITC (FORTS.)

GRUPPER	INNFØRSEL				UTFØRSEL			
	JANUAR-DESEMBER 1990		JANUAR-DESEMBER 1991		JANUAR-DESEMBER 1990		JANUAR-DESEMBER 1991	
	TONN	MILL. KR	TONN	MILL. KR	TONN	MILL. KR	TONN	MILL. KR
642 PAPIR OG PAPP, TILSKÅRET, OG VARER DERAV	141789	2178,1	144581	2264,3	30652	436,2	40425	515,3
651 TEKSTILGARN	10314	429,3	10425	436,3	11787	207,0	11984	211,2
652 VEVNADER AV BOMULL	5936	445,3	5965	464,0	1730	136,9	1474	125,5
653 VEVNADER AV SYNTET. EL. KUNSTIGE TEKSTILFIBRER	3547	376,2	3380	357,9	1118	79,1	863	73,2
654 ANDRE TEKSTILVEVNADER	1697	119,4	1524	103,1	257	25,1	228	26,0
655 STOFFER AV TRIKOTASJE (HERU. RUNDSTRIKKEDE)	777	69,6	652	59,2	475	41,3	489	46,0
656 TYLL, BÅND, BLONDER, BRODERIER O.L.	505	81,9	480	78,5	30	5,8	18	4,7
657 SPESIALGARN OG SPESIELLE TEKSTILSTOFFER OG -ARTIKLER	11084	680,6	10877	656,9	8009	405,9	7662	470,0
658 FERDIGVARER, HELT EL. DELVIS AV TEKSTILMAT.		674,8		677,1		99,8		126,6
659 GOLVBELEGG M.V.	19727	582,9	16453	514,4	172	11,6	141	10,1
661 KALK, SEMENT OG BYGNINGSMATERIALER, UNNTATT GLASS OG LEIRVARER	130927	137,0	107482	127,2	175348	152,9	201880	159,7
662 TEGLVERKSPRODUKTER O.L.		378,7		366,8		40,0		44,2
663 MINERALSKE PRODUKTER I.E.N.		566,6		523,1		780,2		653,8
664 GLASS	80018	645,6	93854	663,5	15417	212,2	19302	185,1
665 GLASSVARER	15273	270,4	14673	262,8	15639	53,5	30109	81,7
666 KERAMISKE PRODUKTER	10299	327,3	10523	351,7	836	40,4	669	37,6
667 PERLER, EDLE OG HALVEDLE STEINER, UBEARBEIDDE OG BEARBEIDDE KG.	15511	29,9	13796	31,0	4314	4,8	6622	1,7
671 RÅJERN, SPEILJERN, JERNSVAMP, GRANULATER OG PULVER AV JERN OG STÅL OG FERROLEGERINGER		51,4		80,5		3887,9		3579,0
672 BLOKKER O.A. PRIMÆRE FORMER OG HALVFABRIKATER AV JERN ELLER STÅL	170550	313,8	135534	256,6	10184	22,9	22781	35,3
673 FLATVALSEDE PRODUKTER AV JERN ELLER ULEGERT STÅL, UTEN PLETTERING, BELEGG ELLER OVERDRAG	510222	1622,4	472541	1426,1	49698	203,3	42896	165,3
674 FLATVALSEDE PRODUKTER AV JERN ELLER ULEGERT STÅL, MED PLETTERING, BELEGG ELLER OVERDRAG	107866	663,1	85764	493,9	118964	625,3	121560	648,8
675 FLATVALSEDE PRODUKTER AV LEGERT STÅL	36633	473,0	32235	439,0	1976	30,0	1822	27,8
676 BARRER OG STENGER AV JERN ELLER STÅL, VINKELJERN, PROFILJERN OG ELEMENTER	245152	1013,2	239420	977,4	301464	862,8	328579	859,9
677 SKINNER O.A. SKINNEMATERIELL AV JERN ELLER STÅL	6959	42,9	10647	60,2	623	3,0	1650	2,5
678 TRÅD AV JERN ELLER STÅL	19526	123,2	16885	121,9	10885	50,6	6687	33,6
679 RØR OG HULE PROFILER OG DELER DERTIL, AV JERN ELLER STÅL	202588	2454,7	202054	2441,8	73652	475,4	70655	483,8
681 SØLV, PLATINA O.A. PLATINAMETALLER KG	81890	102,8	51428	87,1	36646	193,0	37071	187,6
682 KOPPER	26135	645,8	24955	572,3	60512	806,3	42458	715,0
683 NIKKEL	1087	46,6	223	29,4	58631	3370,6	56730	3117,2
684 ALUMINIUM	110277	1739,0	111173	1525,6	914213	11810,9	936808	10894,5
685 BLY	7409	44,8	3139	16,6	439	3,4	606	4,1
686 SINK	2106	22,8	1513	15,7	122563	1240,4	123551	941,7
687 TINN	634	34,0	628	26,3	657	4,6	37	0,5
689 ANDRE IKKE JERNHOLDIGE UEDLE METALLER	3994	80,7	2970	55,8		1020,0		952,6
691 KONSTRUKSJONER OG DELER TIL DISSE, AV JERN, STÅL ELLER ALUMINIUM	66069	1221,6	78019	2992,0	29292	472,5	27260	543,9
692 METALLBEHOLDERE FOR LAGRING OG TRANSPORT	13610	360,1	14548	376,5	12875	276,1	13479	262,5
693 TRÅDVARER (UNNT. ISOLERTE ELEKTR. LEDNINGER) OG GJERDETRÅD (GITTER)	32449	299,0	30343	366,3	18961	250,8	21061	280,0
694 SPIKER, SKRUER, MUTTERE, BOLTER, NAGLER O.L. AV JERN, STÅL, KOPPER OG ALUMINIUM	18710	496,9	16834	469,3	3741	75,8	4039	73,5
695 HÅNDVERKTØY OG MASKINVERKTØY		765,2		834,6		146,9		141,0
696 KNIVER, SKJEER, GAFLER, SAKSER M.V.		143,5		157,0		29,3		20,5
697 HUSHOLDNINGSPRODUKTER AV UEDLE METALLER, I.E.N.		390,6		412,0		214,5		209,9
699 ANDRE VARER AV UEDLE METALLER. I.E.N.	63262	1871,4	58785	1827,0	40707	1135,7	35644	1029,6
711 KJELER FOR VANNDAMP ELLER ANNEN DAMP		29,2		25,1		5,3		12,4
712 DAMPTURBINER		36,5		16,3		2,3		0,3
713 STEMPELDREVNE FORBRENNINGSMOTORER		1093,5		1217,6		613,2		729,5
714 KRAFTMASKINER OG MOTORER, IKKE ELEKTRISKE		719,0		660,3		576,3		676,2
716 ROTERENDE ELEKTRISKE MASKINER OG APPARATER		632,3		825,0		133,5		277,2
718 ANDRE KRAFTMASKINER		251,5		227,8		127,4		120,1
721 LANDBRUKSMASKINER (UNNTATT TRAKTORER)		668,1		675,2		881,1		748,2
722 TRAKTORER STK.	4612	535,7	3600	442,5	190	15,7	203	11,4
723 ANLEGGSMASKINER OG UTSTYR		1828,0		2530,0		758,7		706,2
724 MASKINER FOR TEKSTIL- OG LÅRINDUSTRIEN		221,6		229,4		99,3		88,2
725 MASKINER FOR CELLULOSE- OG PAPIRINDUSTRIEN		522,9		501,6		366,3		394,8
726 TRYKKE- OG BOKBINDEMASKINER		345,7		436,0		83,7		76,1
727 MASKINER TIL NÆRINGSMIDDELINDUSTRIEN		501,9		390,8		161,7		185,2
728 MASKINER OG UTSTYR FOR SPES. INDUSTRIER, I.E.N.		1621,4		1731,2		735,2		812,0
731 VERKTØYMASKINER FOR SPONAVTAKING O.L. BEARB. AV METALLER ELLER ANDRE MATERIALER STK.	16127	225,0	14052	301,2	421	29,2	3032	24,6
733 IKKE-SPONAVTAKENDE VERKTØYMASKINER FOR BEARBEIDING AV METALLER, SINTREDE METALLKARBIDER ELLER CERMETER STK.	3013	144,1	4643	133,1	359	77,0	237	26,5
735 DELER OG TILBEHØR SOM FORTRINNSVIS BRUKES TIL MASKINER UNDER GR. 731 OG 733	879	147,2	764	125,6	215	12,3	81	9,4
737 METALLBEARBEIDINGSMASKINER		245,2		224,2		91,9		109,0
741 VARME- OG KJØLEUTSTYR I.E.N.		1291,8		1219,0		705,0		599,3
742 PUMPER FOR VÆSKER OG VÆSKEELEVATORER		838,0		786,8		489,9		658,2
743 PUMPER (UNNT. FOR VÆSKER), LUFT- ELLER GASS- KOMPRESSORER OG VIFTER; FILTRERINGS- ELLER RENSEUTSTYR		1367,0		1390,0		418,0		468,7
744 MEKANISK UTSTYR FOR HÅNTERING AV GODS		1425,0		1403,3		998,4		1148,1
745 ANDRE IKKE-ELEK. MASK., APPARATER OG VERKTØY		1013,0		1220,4		310,2		281,2
746 KULE- ELLER RULLELAGRE	1983	216,2	1657	191,7	82	11,2	55	9,3
747 KRANER, VENTILER O.L. FOR RØR, KJELER, TANKER HERU. REDUKSJONS- OG TERMOSTATVENTILER	7416	1271,4	7401	1273,6	1768	195,3	1882	186,8
748 DRIVAKSLER, LAGERHUS OG GLIDELAGRE, TANNHJULS- OG SNEKKEVEKSLER, SVINGHJUL, FRIKSIJONS- KOPLINGER ETC.; LEDDBOLTJKJEDER	7620	543,8	7702	553,5	835	97,8	1023	108,6
749 IKKE-ELEKTR. DELER OG TILBEH. TIL MASK. I.E.N.	2769	347,1	2793	377,4	1086	141,4	1661	217,1
751 KONTORMASKINER STK.	1062923	551,9	1101861	568,7	12958	106,8	13023	86,7
752 AUTOMATISKE DATABEHANDLINGSMASKINER STK.	603976	3877,4	783561	3909,6	249935	1539,5	324949	1486,2
759 DELER OG TILBEHØR TIL MASKINER UNDER GRUPPENE 751 OG 752	3233	2106,2	3394	2221,4	601	529,8	562	552,0
761 FJERNVAKSNOTAKERE STK.	299173	675,9	313547	726,0	16167	37,7	15491	36,8

TABELL 7. INNFØRSEL OG UTFØRSEL. GRUPPER ETTER SITC IMPORTS AND EXPORTS, BY GROUPS OF THE SITC (FORTS.)

GRUPPER	INNFØRSEL				UTFØRSEL			
	JANUAR-DESEMBER 1990		JANUAR-DESEMBER 1991		JANUAR-DESEMBER 1990		JANUAR-DESEMBER 1991	
	TONN	MILL. KR	TONN	MILL. KR	TONN	MILL. KR	TONN	MILL. KR
762 RADIOMOTTAKERESTK.	595457	261,9	682928	293,9	13430	18,8	17859	14,1
763 PLATESPILLERE O.A. APPARATER FOR OPPTAK OG GJENGIVELSE AV LYD OG BILDER; UINNSPILT MATERIALESTK.	433658	238,6	498244	283,3	30802	77,4	32527	72,5
764 UTSTYR, DELER OG TILBEHØR I.E.N. TIL TELE- KOMMUNIKASJONSAPPARATER UNDER HOVEDGRUPPE 76.	..	2409,1	..	2541,3	..	1697,0	..	1833,9
771 ELEKTRISKE KRAFTMASKINER OG DELER	468,1	..	502,8	..	480,9	..	496,8
772 ELEKTRISKE APPARATER TIL Å SLUTTE, BRYTE,SIKRE ELLER FORBINDE ELEKTRISKE STRØMKRETSE	9141	1883,8	9763	2014,7	3761	536,0	3709	539,4
773 UTSTYR FOR OVERFØRING AV ELEKTRISITET	16511	646,3	15383	691,9	10323	504,1	11192	489,4
774 ELEKTRO-DIAGNOSTISKE APPARATER TIL MEDISINSK BRUK	296,8	..	366,0	..	223,9	..	221,4
775 ELEKTRISKE OG IKKE-ELEKTRISKE HUSHOLDNINGS- ARTIKLER	1615,0	..	1681,3	..	479,2	..	430,7
776 ELEKTRONRØR OG HALVLEDERKOMponenter	684,9	..	715,5	..	66,1	..	82,1
778 ELEKTRISKE MASKINER OG APPARATER, I.E.N.	2536,2	..	2555,2	..	429,0	..	458,6
781 PERSONBILER OG STASJONSVOGNERSTK.	74132	4076,4	57522	3253,5	723	31,9	1103	57,6
782 VAREBILER, LASTEBILER OG SPESIALBILERSTK.	17346	2242,9	11130	1733,3	1804	527,2	1690	303,4
783 MOTORKJØRETØYER FOR VEG, I.E.N.STK.	1036	648,6	1500	570,7	86	42,3	141	43,0
784 DELER OG TILBEHØR TIL MOTORKJØRETØYER UNDER VAREGRUPPENE 722, 781, 782 OG 783	1556,4	..	1511,0	..	1273,1	..	1254,9
785 MOTORSYKLER, SYKLER; INVALIDEVOGNER	529,7	..	605,8	..	131,8	..	124,3
786 TILHENGERE O.A. KJØRETØYER UTEN MOTOR, I.E.N.	517,1	..	473,8	..	274,7	..	242,6
791 RULLENDE MATERIELL TIL JERNBANER OG SPORVEIER.	..	159,7	..	190,5	..	16,4	..	13,0
792 LUFTFARTØYER, ROMFARTØYER, BÆRERAKETTER; TILBEHØR OG DELER	5123,1	..	2730,1	..	1053,6	..	347,8
793 SKIP, BÅTER OG ANNET FLYTENDE MATERIELL	19574,6	..	12455,0	..	11273,7	..	14296,0
811 PREFABRIKERTE BYGNINGER	7864	115,6	5598	148,9	31406	531,7	25749	460,6
812 SANITÆR- OG VARMEUTSTYR	174,5	..	149,5	..	64,7	..	48,1
813 BELYSNINGSARMATUR I.E.N.	8834	715,5	9870	807,6	6581	507,2	5544	472,8
821 MØBLER OG DELER, SENGEBUNNER, MADRASSER, PUTER	..	3015,4	..	3027,0	..	1044,9	..	1084,8
831 REISEEFFEKTER, VESKER O.L.	386,5	..	413,8	..	19,2	..	13,5
841 KLÅR FOR HERRER ELLER GUTTER, UNNT. AV TRIKOTASJE1000 STK.	14762	1427,6	15756	1506,7	349	55,5	342	57,2
842 KLÅR FOR DAMER ELLER PIKER, UNNT. AV TRIKOTASJE1000 STK.	20598	2336,4	20760	2350,0	397	51,3	414	51,5
843 KLÅR FOR HERRER ELLER GUTTER, AV TRIKOTASJE1000 STK.	7458	148,8	8660	174,2	212	14,5	169	16,6
844 KLÅR FOR DAMER EL. PIKER, AV TRIKOT. 1000 STK.	17272	557,8	19031	616,6	360	22,1	355	24,4
845 KLÅR AV TEKSTILMATERIALE, OGSÅ AV TRIKOTASJE, I.E.N.	2174,6	..	2327,8	..	176,1	..	155,4
846 TILBEHØR TIL KLÅR, AV TEKSTILMATERIALE, OGSÅ AV TRIKOTASJE (UNNT. TIL SMÅBARN)	429,5	..	516,2	..	39,2	..	45,9
848 KLÅR OG TILBEHØR TIL KLÅR, UNNT. AV TEKSTILMATERIALE, HODEPLAGG AV ALLE TYPER	615,3	..	572,3	..	43,3	..	41,1
851 FOTTØY	1544,1	..	1586,0	..	85,2	..	115,6
871 OPTISKE INSTRUMENTER OG APPARATER	217,9	..	214,0	..	17,1	..	33,5
872 MEDISINSKE INSTRUMENTER OG APPARATER I.E.N.	2727	685,0	2972	781,5	671	217,8	678	284,2
873 MÅLE- OG TELLEAPPARATER I.E.N.	118,2	..	132,4	..	12,8	..	9,5
874 INSTRUMENTER OG APPARATER FOR MÅLING, ANALYSE OG KONTROLL I.E.N.	1798,7	..	2081,1	..	1224,3	..	1335,5
881 FOTOAPPARATER OG UTSTYR, I.E.N.	266,1	..	286,1	..	22,3	..	22,3
882 FILM OG KJEMIKALIER TIL FOTOGRAFISK OG KINEMATOGRAFISK UTSTYR	7086	625,7	7629	688,5	203	27,9	307	83,4
883 KINOFILM, EKSPONERT OG FRAMKALT, OGSÅ MED LYDSPOR ELLER UTELUKKENDE MED LYDSPOR	41	16,5	47	18,5	3	1,5	4	1,8
884 OPTISKE ARTIKLER I.E.N.	287,9	..	337,0	..	16,7	..	11,9
885 UR.	252,1	..	259,0	..	37,3	..	48,6
891 VÅPEN OG AMMUNISJON	1036,8	..	1252,6	..	723,1	..	619,2
892 TRYKKSAKER	43976	1735,7	47325	1883,6	8390	239,1	9085	278,0
893 VARER AV PLAST, I.E.N.	71103	2187,3	70703	2263,5	26827	643,0	25708	629,4
894 BARNEVOGNER, LEKETØY, SPILL OG SPORTSARTIKLER	..	959,4	..	1147,8	..	300,4	..	359,6
895 KONTORUTSTYR OG KONTORREKVISITA I.E.N.	245,4	..	248,1	..	31,9	..	25,0
896 KUNSTVERKER, SAMLERGJENSTANDER OG ANTIKVITETER	247	110,4	196	81,9	60	225,6	160	135,4
897 SMYKKEVARER, GULL- OG SØLVSMEDVARER	342,8	..	323,2	..	42,3	..	69,7
898 MUSIKKINSTRUMENTER SAMT DELER OG TILBEHØR; GRAMMOFONPLATER, MAGNETBÅND OG -PLATER	1298,4	..	1431,2	..	166,7	..	160,9
899 FORSKJELLIGE FERDIGVARER I.E.N.	663,0	..	721,5	..	231,1	..	269,7
931 SPESIELLE VARER OG TRANSAKSJONER, IKKE GRUPPERT ETTER ART	446	41,5	454	34,1	338	15,9	281	16,2
961 MYNTER, UNNT. AV GULL, IKKE-LEGALE BETALINGSM.	0	3,0	1	3,8	-	-	0	0,0
971 GULL, IKKE-MONETÆRT	2903	177,9	1661	81,7	925	62,2	1296	69,1

TABELL 8. INNFORSEL. VIKTIGERE VAREPOSTER ETTER SITC IMPORTS BY PRINCIPAL ITEMS OF THE SITC

VAREPOST- NR. ITEM NO.	VARESLAG COMMODITY	MENGDENHET UNIT	1991		1991	
			DESEMBER MENGDENHET QUANTITY	DESEMBER VERDI VALUE	JAN.-DESEMBER MENGDENHET QUANTITY	JAN.-DESEMBER VERDI VALUE
			MILL. KR		MILL. KR	
034 25	TORSK, FROYST (UNNTATT LEVER OG ROGN)	TONN	3084	46,6	24702	371,4
035 21	TORSK, SALTET ELLER I SALT Lake	TONN	349	13,5	3751	118,3
036 11	REKER, FRYSTE	TONN	626	9,9	12519	181,0
041 20	HVETE, UNNTATT DURUMHVETE	TONN	-	-	113205	58,6
048 42, 49	KAKER, KJEKS O.A. FINN BAKVERK	TONN	1360	24,1	21600	372,3
054 51-59	FRISKE ELLER KJØLTE GRØNNSAKER, I.E.N.	TONN	1610	19,6	24534	277,9
057 11, 12	APPELSINER, MANDARINER, CLEMENTINER MV.	TONN	7611	44,2	52577	247,9
057 30	BANANER, FRISKE ELLER TØRKEDE	TONN	3870	14,7	53512	236,4
057 40	EPLER	TONN	2578	17,9	37822	226,6
057 51	VINDRUER	TONN	1623	13,0	16362	139,4
058 92-97	FRUKTER, NØTTER OG ANDRE SPISELIGE PLANTEDELER TILBEREDTE ELLER KONSERVETER	TONN	931	11,6	16647	141,5
059 10	APPELSINSAFT	TONN	932	9,5	15029	137,5
061 29	RAFFINADE, MELIS OG ANNET SUKKER UTEN TILSETTINGER	TONN	11622	29,6	162323	427,7
062 21, 29	SUKKERVARER (HERU. HVIT SJOKOLADE) UTEN INNHOLD AV KAKAO ..	TONN	1103	25,0	15254	355,4
071 11-12	KAFFE, RÅ	TONN	3843	40,5	41808	515,9
073 10-90	SJOKOLANDE OG ANDRE NÆRINGSMIDLER TILSATT KAKAO	TONN	976	27,2	12970	357,3
081 95	HUNDE- ELLER KATTEMAT, FOR DETALJSALG	TONN	2904	16,8	35737	221,8
112 11-17	VIN AV FRISKE DRUER, OGSÅ TILSATT ALKOHOL; GJÆRET DRUESAFT .	1000 L.	1874	23,5	28879	346,1
112 41-49	UDENATURERT ETYLALKOHOL UNDER 80 VOL.%; ANNET BRENNEVIN; ALKOHOLHOLDIGE PREPARATER FOR FRAMSTILLING AV DRILLEVARER .	1000 L.	670	21,3	7142	233,0
121 10-30	TOBAKK, UBEARBEIDD; AVFALL AV TOBAKK	TONN	282	9,8	5083	177,4
122 20	SIGARETTER SOM INNEHOLDER TOBAKK	TONN	125	20,7	1529	216,7
222 20	SOYABØNNER	TONN	1	0,0	230970	359,0
247 40	SKURTØMMER OG MASSEVIRKE, AV BARTRÆR	KUB. M.	34466	15,8	809367	357,1
248 20, 30	TRELAST AV BARTRÆR, OVER 6 MM TYKKELSE; PARKETTSTAV, PROFILERTE LISTER MV. AV BARTRÆR	53,8	..	862,3
248 40, 50	TRELAST AV LAUVTRÆR, OVER 6 MM TYKKELSE; PARKETTSTAV OG PROFILERTE LISTER MV. AV LAUVTRÆR	13,3	..	169,4
251 51, 52	SULFATTREMASSE, HALVBLEIKT ELLER BLEIKT, UNNTATT DISSOLVINGMASSE	TONN	1317	4,5	33924	128,2
272 32	NATURLIGE KALSJUMFOSFATER, APATITT, MALT	TONN	34236	12,1	697599	273,1
278 26, 27, 29	LEIRE O.A. ILDFAST MATERIALE	TONN	6130	6,1	128583	116,3
278 30	SALT, SALTOPPLØSNINGER OG SJØVANN	TONN	45705	14,6	557476	187,0
278 51	KVARTS OG KVARTSITT	TONN	30460	7,2	455581	106,6
284 21, 22	NIKKELMATTE, - SPEIS O.L. MELLOMPRODUKTER	TONN	14507	417,8	133193	3774,8
285 20	ALUMINIUMOKSVD	TONN	129634	158,8	1697535	2390,0
287 50	SINKMALM OG KONSENTRATER	TONN	13582	32,2	160396	361,1
287 70	MANGANMALM OG KONSENTRATER	TONN	27517	28,1	498940	461,2
288 10	ASKE OG RESTSTOFFER SOM INNEHOLDER METALLER OG METALLFORB. .	TONN	18254	15,0	415751	214,3
288 23	AVFALL OG SKRAP AV ALUMINIUM	TONN	1898	13,5	28294	230,2
292 61, 69	LØKER, ROTKNOLLER MV., LEVENDE PLANTER, TRÆR OG BUSKER	TONN	546	15,8	10179	238,1
292 71, 72	AVSKÅRNE BLØMSTER OG LAUVVERK MV., FRISKE, TØRKEDE ETC ..	TONN	2323	40,3	5173	231,6
321 10, 21, 22	KULL, OGSÅ PULVERISERT, MEN IKKE AGGLOMERERT	TONN	47021	31,6	590206	381,6
325 00	KOKS OG HALVKOKS AV STEINKULL	TONN	41054	34,4	485067	431,4
333 00	MINERALOLJE, RÅ	TONN	45075	39,1	1404158	1311,6
334 11	BILBENSIN OG FLYBENSIN (MOTORBENSIN)	KUB. M.	17399	20,1	594876	733,0
334 19	ANDRE LETTE OLJER	KUB. M.	673	1,2	69139	92,5
334 21	PETROLEUM, HERUNDER JET-FUEL	KUB. M.	33299	37,0	159019	183,1
334 30	GASSOLJER	KUB. M.	61555	55,7	840699	957,1
334 40	FYRINGSOLJER I.E.N.	KUB. M.	76601	53,5	574735	386,6
334 50	SMØREOLJER OG SMØREFETT UTVUNNET AV BITUMINØSE MINERALER, ANDRE TUNGE JORDOLJER OG TUNGE OLJER (UNNT. RÅOLJE), TUNGE PRODUKTER I.E.N.	TONN	10911	36,1	115263	472,0
335 31	BEK FRAMSTILT AV MINERALSK TJÆRE	TONN	12717	21,5	101269	181,1
335 42	PETROLKOKS	TONN	28647	27,5	343462	335,2
342 10, 50	FLYTENDE PROPAN OG BUTAN	TONN	59292	49,7	790649	686,8
511 14	METTEDE ASYKLISKE HYDROKARBONER	TONN	19080	19,1	231316	220,7
511 25	STYREN	TONN	2266	8,6	29769	138,1
522 61	AMMONIAKK, VANNFRI ELLER I VANDIG OPPLØSNING	TONN	20824	19,6	226812	212,8
531 11-19	SYNTETISKE ORGANISKE FARGESTOFFER	TONN	149	15,6	1878	257,0
533 41-44	MALINGER, FERNISSER OG LAKKER, I OPPLØSNINGER AV PLAST	TONN	1259	29,2	20876	460,6
533 54	KITT, PODEVOKS, SPARKELMASSE	TONN	1407	13,6	26681	232,4
541 91-93	FARMASØYTISKE PRODUKTER, UNNTATT LEGEMIDLER	TONN	65	7,9	1059	109,8
542 91-93	LEGEMIDLER UTEN INNHOLD AV ANTIBIOTIKA, HORMONER ELLER ALKALOIDER	TONN	458	175,7	5451	2095,3
551 41	BLANDINGER AV VELLUKTENDE STOFFER SOM BRUKES I NÆRINGS- MIDDEL- OG DRILLEVAREINDUSTRIEN	TONN	103	20,3	1562	257,2
553 10, 20	PARFYMER, TOALETTVARER OG KREMER	TONN	284	29,1	3628	355,0
553 30-59	ANDRE TOALETTMIDLER, UNNTATT SÅPE	TONN	793	27,2	11570	419,5
554 21-23	ORGANISKE, OVERFLATEAKTIVE STOFFER (UNNTATT SÅPE); OVERFLATEAKTIVE PREPARATER, VASKE- OG RENGJØRINGSMIDLER MED ELLER UTEN INNHOLD AV SÅPE	TONN	3283	33,6	45637	443,9
562 31	KALIUMKLORID	TONN	7954	6,1	303395	215,6
562 32	KALIUMSULFAT	TONN	22770	24,1	166147	196,8
571 11, 12	POLYETYLEN, UBEARBEIDD	TONN	4299	25,8	66058	469,3
572 11, 19	POLYSTYREN, UBEARBEIDD	TONN	1393	14,1	15909	151,6
573 11-13	POLYVINYLKLORID, UBEARBEIDD	TONN	1487	7,1	21854	120,2
574 31-39	POLYKARBONATER, ALKYDHARPIKSER OG ANDRE POLYESTERE	TONN	890	12,9	12049	192,6
575 21, 29	AKRYLPOLYMERER	TONN	802	8,9	11827	140,8
575 31, 39, 41-45	POLYADMIDER, AMINOHARPIKSER, FENOLHARPIKSER OG POLYURETANER, UBEARBEIDDE	TONN	1404	10,6	18161	137,2
581 20	STIVE RØR OG SLANGER AV PLAST	TONN	361	7,8	6284	112,3
582 11-19	SELVKLEBENDE PLATER, DUK, FILM, FOLIER, TAPE OG BÅND AV PLAST, OGSÅ I RULLER	TONN	248	11,8	3461	156,8
582 21-29	ANDRE PLATER, DUK, FILM, FOLIER OG BÅND AV PLAST, UNNTATT SKUMPLAST OG IKKE FORSTERKET, LAMINERT MV.	TONN	1679	40,5	25980	596,2
592 21-29	ALBUMINHOLDIGE PRODUKTER (UNNTATT EGGALBUMIN), MODIFISERT STIVELSE OG KLEBEMIDLER	TONN	1516	17,8	23760	222,9
598 41	BLANDEDE ALKYLBESENSER	TONN	1263	6,2	17330	91,8

TABELL 8. INNFØRSEL. VIKTIGERE VAREPOSTER ETTER SITC IMPORTS BY PRINCIPAL ITEMS OF THE SITC (FORTS.)

VAREPOST- NR. ITEM NO.	VARESLAG COMMODITY	MENGE- ENHET UNIT	DESEMBER 1991		JAN.-DESEMBER 1991	
			MENGE QUANTITY	VERDI VALUE	MENGE QUANTITY	VERDI VALUE
			MILL. KR		MILL. KR	
611 30-42	LÆR AV STORFE ELLER DYR AV HESTESLEKTEN, UTEN HÅR (UNNTATT SEMSKET ELLER LAKKERT)	TONN	93	16,0	893	146,1
621 41-45	SLANGER OG RØR AV VULKANISERT BLØTGUMMI	TONN	263	11,2	2763	130,6
625 10	NYE DEKK TIL PERSONBILER	STK.	101453	23,7	2511335	570,2
625 20	NYE DEKK TIL BUSSE OG LASTEBILER	STK.	13230	11,0	204554	183,8
625 51-94	ANDRE DEKK (UNNT. FOR FLY, MOTORSYKLER, SYKLER), OGSÅ REGUMMIERTE, UTSKIFTBARE SLITEBANER OG FELGBÅND	10,5	..	178,1
634 22, 23	SPONPLATER OG FORTETTET TRE I FORM AV BLOKKER, PLATER MV.	14,5	..	150,6
634 31-49	KRYSSFINER, FINERTE PLATER O.L. LAMINERT TREFAST MÅL	KUB. M.	3484	13,7	51425	217,6
635 31-39	BYGNINGSNEKKERARBEIDER UNNTATT FERDIGHUS	29,9	..	381,6
641 21-29	TRYKK- OG SKRIVEPAPIR OG -PAPP, UBESTRØKET	TONN	1836	14,2	28140	210,8
641 31-34	TRYKK- OG SKRIVEPAPIR OG -PAPP, BESTRØKET	TONN	7985	64,7	90897	769,8
641 41	KRAFTPAPIR, UBESTRØKET	TONN	2791	12,5	33339	143,0
641 71, 72	PAPIR OG PAPP OVERTRUKKET, IMPREGNERT ELLER BESTRØKET MED PLAST (UNNTATT KLEBESTOFF)	TONN	1959	22,2	24216	289,3
642 11, 12	ESKER OG KARTONGER AV PAPIR OG PAPP TIL EMBALLASJE	TONN	1331	22,4	21706	358,8
642 13-16	SEKKER, POSER OG ANNEN EMBALLASJE	TONN	388	8,7	5657	120,9
642 43	TOALETTPAPIR, I RULLER ELLER ARK	TONN	1701	16,4	26608	250,2
642 48	PAPIR OG PAPP TIL SKRIVE- OG TRYKKPAPIR ELLER ANDRE GRAFISKE FORMÅL	TONN	1154	10,8	17345	162,4
642 94	LOMMETØRKLÆR, HÅNDKLÆR, SERVJETTER, DUKER, LAKEN O.L., KLAR OG TILBEHØR TIL KLÆR, AV PAPIR OG PAPIRMASSE	TONN	1280	20,9	21620	344,7
642 95	SANITETSBIND, TAMPONGER, BLEIER O.L. SANITÆRARTIKLER AV PAPIR OG PAPIRMASSE	TONN	758	14,8	19369	370,6
651 21-34	BOMULLSGARN	TONN	141	7,4	2924	136,8
651 61-69	GARN (UNNT. SYTRÅD) AV SYNTETISKE FILAMENTER	TONN	232	6,3	3853	110,0
657 73	TEKSTILVARER TIL TEKNISK BRUK	TONN	38	14,2	515	192,0
658 41-59	SENGELINNET, DEKKETØY, HÅNDKLÆR O.A. UTSTYRSVARER	TONN	450	30,3	6668	440,9
659 42, 43	GOLVTEPPER, TUFTEDE, AV KUNSTIGE ELLER SYNT. TEKSTILFIBRER	TONN	528	14,6	8155	217,1
662 44, 45	KERAMISKE GOLV-, VEGG- OG BRULEGINGSFLISER	TONN	2507	14,4	30782	165,0
663 32-34	VARER AV SEMENT	8,3	..	97,3
664 41, 42	"FLOAT GLASS" OG PLANSLIPT ELLER POLERT GLASS	TONN	3989	21,9	53794	311,6
664 95	GLASSFIBRER, HERU. GLASSULL, OG VARER DERAU I.E.N.	TONN	236	7,5	3461	99,9
665 21-29	HUSHOLDNINGS-, DEKORASJONS- OG TOALETARTIKLER AV GLASS	TONN	486	16,6	5992	167,4
666 11, 12	VARER AV PORSELEN TIL HUSHOLDNINGSBRUK	TONN	224	10,2	2683	118,7
666 21-29	PYNTEGJENSTANDER AV PORSELEN O.A. KERAMISKE MATERIALER	TONN	339	11,3	4123	126,5
673 11-29	FLATVALSEDE PRODUKTER AV JERN ELLER ULEGERT STÅL, UTEN PLETTERING, BELEGG ELLER OVERDRAG, VARMVALSEDE	TONN	29785	82,8	380331	1089,6
673 31-49	FLATVALSEDE PRODUKTER AV JERN ELLER ULEGERT STÅL, UTEN PLETTERING, BELEGG ELLER OVERDRAG, KALDVALSEDE	TONN	8049	27,4	86723	308,6
674 11-14	FLATVALSEDE PRODUKTER AV JERN ELLER ULEGERT STÅL, BELAGT ELLER OVERTRUKKET MED SINK	TONN	4088	18,1	52454	252,9
674 31-32	FLATVALSEDE PRODUKTER AV JERN ELLER ULEGERT STÅL, MALT, LAKKERT ELLER PLASTBELAGT	TONN	1847	13,6	22288	177,7
675 51-56	FLATVALSEDE PRODUKTER AV RUSTFRITT STÅL, KALDVALSEDE	TONN	515	8,1	7238	123,0
676 11-19	STENGER AV JERN ELLER STÅL, VARMVALSEDE, I UREGELMESSIG OPPKVEILEDE RINGER ELLER RULLER	TONN	2835	6,5	46716	114,8
676 21-29	STENGER AV JERN ELLER STÅL, VARMVALSEDE, VARMTRUKNE ELLER VARMSTRENGPRESSEDE, OGSÅ DE SOM ER VRIDDE ETTER VALSING	TONN	5935	19,3	76961	257,2
676 81-88	VINKEL- OG PROFILSTÅL (UNNT. JERNBANESKINNER); SPUNDEVEGGJERN	TONN	8005	37,8	97900	470,6
679 12, 13, 31, 32, 41, 42	RØR FOR OLJE- ELLER GASSLEDNINGER ("PIPELINES") FORINGSRØR SOM BRUKES VED BORING ETTER OLJE ELLER GASS	TONN	8832	95,9	101741	1063,5
679 14-17	RØR OG HULE PROFILER, MED SIRKELRUNDT TVERRSNITT, SØHLØSE, AV JERN ELLER STÅL	TONN	1287	15,1	19309	227,3
679 51-59	RØRDELER AV JERN ELLER STÅL	TONN	874	43,3	12186	618,1
682 31, 32, 41, 42	STENGER, PROFILER OG TRÅD AV KOPPER	TONN	772	14,5	15617	292,9
682 71, 72	RØR OG RØRDELER AV KOPPER	TONN	225	11,1	3553	151,4
684 11, 12	ALUMINIUM OG -LEGERINGER, UBEARBEIDET	TONN	2997	25,8	81038	787,9
684 21, 22	STENGER, PROFILER OG TRÅD AV ALUMINIUM	TONN	751	19,5	11450	286,0
684 23	PLATER OG BÅND AV ALUMINIUM, OVER 0,2 MM TYKKELSE	TONN	825	14,3	12994	249,2
691 11-19	FERDIGE KONSTRUKSJONER OG DELER AV JERN ELLER STÅL, UNNT. PREFABRIKERT HUS	TONN	7611	299,3	74841	2835,2
691 21, 29	FERDIGE KONSTRUKSJONER OG DELER AV ALUMINIUM, UNNT. PREFABRIKERT HUS	TONN	225	11,6	3179	156,7
693 11	TAU, LINER, KABLER O.A. AV JERN ELLER STÅL, UTEN EL. ISOLASJON	TONN	1330	11,4	22210	270,3
694 21, 22	SKRUER, BOLTER, MUTTERE, NAGLER MV. AV JERN ELLER STÅL	TONN	706	26,0	11271	367,2
695 41-49	HÅNDVERKTØY I.E.N. (AMBOLTER, SKRUSTIKKER, SKRUTREKKERE, HØVLER ETC.)	TONN	149	10,4	2132	134,0
695 63, 64	UTSKIFTBART VERKTØY FOR HÅNDVERKTØY ELLER VERKTØYMASKINER (FOR BERG-ELLER JORDBORING)	TONN	105	29,8	1628	418,9
699 11, 13-19	HENGELÅSER, LÅSER, HENGSLER O.A. UTSTYR; BESLAG AV UDELT METALL TIL MØBLER, DØRER ETC.; AUTOMATISKE DØRLUKKERE	TONN	493	31,3	6369	404,3
699 55	TRÅDER, STENGER, ELEKTRODER ETC. FOR SVEISING, LODDING, METALLSPRØYTING	TONN	582	11,1	7123	136,2
713 31	UTENBORDSMOTORER	STK.	883	4,5	15470	82,5
713 32, 33	ANDRE FARTØYSMOTORER	STK.	147	24,3	1858	441,3
713 81, 82	ANDRE STEMPELDREVNE FORBRENNINGSMOTORER	STK.	277	14,7	26495	106,8
713 91, 92	DELER TIL FORBRENNINGSMOTORER (UNNT. TIL FLYMOTORER)	TONN	484	32,4	7177	517,2
714 91	DELER TIL TURBOJETMOTORER OG TURBOPROPMOTORER	TONN	18	18,8	269	248,4
716 31, 32	MOTORER (UNNT. MOTORER MED YTELSE HØYEST 37,5 W) OG GENERATORER, VEKSELSTRØMMOTORER OG -GENERATORER, ROTERENDE ELEKTRISKE OMFORMERE	STK.	23445	37,3	184933	439,4
721 21	PLENKLIPEMASKINER	STK.	3980	6,3	104585	139,1
722 41, 49	HJULTRAKTORER	STK.	197	30,8	3445	437,7
723 21-29	MEKANISKE SKYFLER, GRAVEMASKINER OG LASTEMASKINER MED EGEN FREMDRIFT	STK.	102	43,3	1003	424,3
723 91-99	DELER TIL MASKINER UNDER 723 OG 744.3	TONN	920	99,6	18411	1871,7
725 11, 12	MASKINER FOR FREMSTILLING OG ETTERBEHANDLING AV PAPIRMASSE, PAPIR OG PAPP	STK.	99	5,7	643	26,1

TABELL 8. INNFORSEL. VIKTIGERE VAREPOSTER ETTER SITC IMPORTS BY PRINCIPAL ITEMS OF THE SITC
 (FORTS.)

VAREPOST- NR. ITEM NO.	VARESLAG COMMODITY	MENGE- ENHET UNIT	1991		1991	
			DESEMBER MENGE QUANTITY	VERDI VALUE	JAN.-DESEMBER MENGE QUANTITY	VERDI VALUE
			MILL. KR		MILL. KR	
725 91	DELER TIL MASKINER FOR FREMSTILLING OG ETTERBEHANDLING AV PAPIRMASSE, PAPIR OG PAPP	TONN	208	27,6	4035	334,7
726 51-59	OFFSET - TRYKKEMASKINER OG -APPARATER	STK.	8	6,3	255	139,0
727 22	MASKINER TIL NÆRINGSMIDDELINDUSTRIEN, I.E.N.	STK.	358	26,4	4480	252,7
728 12	VERKTØYMASKINER FOR BEARBEIDING AV, TRE, PLAST, BEIN O.L. HARDE MATERIALE	STK.	1466	10,6	26891	211,1
728 41-49	MASKINER OG UTSTYR FOR SPEIELLE INDUSTRIER, I.E.N.	STK.	7888	53,7	95115	785,6
733 11-18	VERKTØYMASKINER FOR BEARBEIDING AV METALL VED SMING, HAMRING, BØYING FALSING ETC.; PRESSER FOR BEARBEIDING AV METALL ELLER METALLKARBIDER	STK.	374	8,4	2818	106,1
737 31-39	MASKINER OG APPARATER FOR LODDING OG SVEISING VED HJELP AV ELEKTRISITET, LASER ETC.	9,4	..	124,5
741 31-39	INDUSTRI- OG LABORATORIEOVNER OG DELER	6,8	..	114,1
741 43-49	MASKINER, APPARATER OG UTSTYR FOR KJØLING OG FRYISING; VARMEPUMPER, (IKKE TIL HUSHOLDNINGSBRUK)	23,9	..	366,6
741 51, 55	LUFTKONDISJONERINGSAPPARATER	STK.	1927	10,2	28302	157,6
741 71-75	APPARATER FOR DESTILLERING, REKTIFISERING AV LUFT ELLER GASS; VARMEVEKSLERE	11,2	..	180,6
741 81-89	ANDRE MASKINER OG APPARATER TIL OPPVARMING, KJØLING E.E.N. IKKE TIL HUSH. BRUK	STK.	2465	22,7	32833	206,1
742 71, 75	PUMPER FOR VÆSKER, I.E.N. OG VÆSKEELEVATORER	STK.	147816	13,8	502979	169,6
742 91, 95	DELER TIL PUMPER OG VÆSKEELEVATORER	TONN	97	17,3	1313	228,2
743 11-19	LUFT - OG VAKUUMPUMPER OG LUFT- ELLER GASSKOMPRESSORER.	STK.	11675	35,1	255736	410,5
743 41-43	VIFTER OG KJØKKENHETTER MED VIFTE (VENTILASJONSHETTER)	STK.	22257	14,9	250752	125,8
743 61-69	APPARATER FOR FILTERING ELLER RENSING AV VÆSKER OG GASSER	STK.	201357	26,6	3404070	325,9
743 80	DELER TIL PUMPER OG KOMPRESSORER UNDER 743.1 OG 743.4	TONN	89	14,0	1282	196,0
744 11, 12	GAFFELTRUCKER O.A. LØFTE - ELLER STABLETRUCKER	STK.	200	14,2	2446	222,6
744 71-89	ELEVATORER, TRANSPORTØRER, PERSON- OG VAREHEISER, RULLETRAPPER	STK.	1438	35,6	29153	411,3
745 11, 12	HÅNDVERKTØY MED IKKE-ELEKTRISK MOTOR	STK.	6019	6,7	103038	95,6
745 21-27	MASK. FOR VASKING ELLER FYLING AV FLASKER OG FOR EMBALLERING, OPPVASKMASKINER (IKKE FOR HUSHOLDNINGSBRUK)	STK.	955	16,0	8575	332,7
745 61-68	MEK. APP. FOR SPREDNING AV VÆSKER, PULVERE; BRANNSLOKNINGSAPP.	27,6	..	508,9
746 10-99	KULE- OG RULLELAGRE OG DELER	TONN	134	15,5	1657	191,7
747 10-90	KRAMER, VENTILER O.L.	TONN	556	112,4	7401	1273,6
748 40	FASTE GIR OG UTVEKSLINGER UNNTATT TANNHJUL, KJEDEHJUL O.A. KRAFTOVERFØRINGSDELER	TONN	92	10,0	1439	141,4
751 31-35	FOTOKOPIERINGS - OG TERMOKOPIERINGSAPPARATER	STK.	1797	28,5	22290	372,6
752 10-90	DATAMASKINER	STK.	91198	432,9	783561	3909,6
759 10	DELER TIL FOTO- OG TERMOKOPIERINGSAPPARATER	TONN	99	23,1	833	218,3
759 97	DELER TIL DATAMASKINER	TONN	233	165,9	2419	1952,1
761 10	MOTTAKERE FOR FARGEFJERNINGS, OGSÅ MED GRAMMOFON ELLER RADIO VIDEOMONITORER OG -PROJEKTORER	STK.	34175	86,6	310591	714,8
762 11, 12	BILRADIOMOTTAKERE, OGSÅ KOMBINERT MED RADIOTELEFONI OG -TELEGRAFI	STK.	15908	11,9	165473	116,8
763 81-84	APPARATER FOR OPPTAK OG GJENGIVELSE AV LYD EL. VIDEOSIGNALER	STK.	61751	34,8	468207	269,0
764 11-19	ELEKTR. UTSTYR FOR LINJETELEFONI HERU. APPARATER FOR BÆREFREKVENSYSYSTEMER	STK.	53752	65,3	421022	500,9
764 21-26	MIKROFONER, HØYTALERE, HØREFREKVENSFØRSTERKERE	STK.	138259	23,8	1330135	224,2
764 31, 32	SENDERE FOR FJERNSYN, KRINGKASTING, RADIOTELEGRAFI, -TELEFONI OG -TELEGRAFI	STK.	8163	33,7	117325	463,6
764 83	RADARAPPARATER, RADIONAVIGASJONS- OG RADIOFJERNSTYRINGS-APPARATER	STK.	841	7,0	18878	104,1
764 91-99	DELER OG TILBEHØR TIL KOMMUNIKASJONSAPPARATER OG -UTSTYR	TONN	201	78,6	2240	977,7
771 11-19	TRANSFORMATORER, ELEKTRISKE OGSÅ MED DIELEKTRISK VÆSKE	STK.	48348	9,1	783548	138,2
771 21	STATISKE OMFORMERE, LIKERETTERE	STK.	45489	19,9	570730	211,8
772 20	TRYKTE KRETSE	TONN	10	13,1	167	168,8
772 41-59	ELEKTRISKE APPARATER TIL Å SLUTTE, BRYTE, SIKRE ELLER FORBINDE ELEKTR. STRØMKRETSE	TONN	458	100,3	5795	1238,1
772 61-81	PLATER, TAVLER, KONSOLLER, PULTER, KABINETTER OG DELER	TONN	183	21,5	2543	289,7
773 11-18	ISOLERT ELEKTRISK TRÅD OG KABEL, OGSÅ MED FORB. DELER	TONN	874	41,0	14062	601,1
774 11-13	ELEKTRODIAGNOSTIKKAPPARATER	TONN	26	11,1	369	169,0
774 21-29	APPARATER FOR RØNTGENSTRÅLER ELLER FOR ALFA-, BETA- ELLER GAMMASTRÅLER	22,9	..	197,0
775 11	VASKEMASKINER FOR HØYST 10 KG TØRT TØY	STK.	13782	33,6	121983	300,0
775 21	KJØLESKAP TIL HUSHOLDNINGSBRUK, OGSÅ MED FRYSESKAP	STK.	12808	25,3	139172	245,7
775 22	DYPFRYSERE AV HUSHOLDNINGSTYPEN	STK.	4318	7,7	69360	110,5
775 30	OPPVASKMASKINER	STK.	6211	14,7	55329	137,7
775 71	STØVSUGERE OG GULVBØNEMASKINER MED INNEBYGD ELEKTROMOTOR	STK.	28807	15,8	297821	165,3
775 83, 86, 87	ELEKTROTHERMISKE HUSHOLDNINGSAPPARATER	STK.	104504	33,3	1087809	353,0
776 31-39	DIODER, TRANSISTORER HALVLEDERKOMPONENTER, LYSFØLSOMME HALVLEDERKOMPONENTER, HERU. FOTOELEKTRISKE CELLER	STK.	4503004	6,7	79960225	114,3
776 41-49	ELEKTRONISKE MIKROKRETSE	STK.	1762362	35,5	37464239	523,4
778 11	GALVANISKE ELEMENTER OG BATTERIER	STK.	2535064	14,0	32487249	125,6
778 12	ELEKTRISKE AKKUMULATORER	STK.	114035	23,6	1306966	225,3
778 21-23	ELEKTRISKE GLØDELAMPER ELLER LYSSTOFFLAMPER, HERU. "SEALED BEAM" LAMPER (UNNT. LAMPER FOR ULTRAVIOLETT LYS)	TONN	220	23,1	2644	290,9
778 31, 33	START- OG TENNINGSTYR TIL FORBRENNINGSMOTORER	12,2	..	140,4
778 34, 35	ELEKTRISK LYS- OG SIGNALUTSTYR, ELEKTRISKE VINDUSPUSSERE OG DEFROSTERE OG DELER	TONN	102	12,2	1442	147,2
778 41-48	ELEKTROMEKANISK HÅNDVERKTØY SAMMENBYGD MED ELEKTRISK MOTOR, DELER	13,4	..	218,0
778 84, 85	ELEKTRISKE SIGNALAPPARATER, AKUSTISKE ELLER VISUELLE, DELER KULLEKTRODER, KULLBØRSTER O.A. VARER AV KULL TIL ELEKTRISK BRUK	TONN	34	18,5	452	208,6
781 20	MOTORKJØRETØYER FOR TRANSPORT AV PERSONER	STK.	4197	256,3	55114	3195,9
782 11, 19	MOTORKJØRETØYER FOR TRANSPORT AV GODS	STK.	809	149,5	10929	1567,0
782 21-29	KRANBILER, MOBILE BORETÅRN, BRANNBILER, BETONGBLANDEBILER, ANDRE SPESIALBILER	STK.	18	24,9	201	166,3
783 11, 19	MOTORKJØRETØYER FOR KOLLEKTIV TRANSPORT	STK.	155	52,5	1473	554,9

TABELL 8. INNFØRSEL. VIKTIGERE VAREPOSTER ETTER SITC IMPORTS BY PRINCIPAL ITEMS OF THE SITC (FORTS.)

VAREPOST- NR. ITEM NO.	VARESLAG COMMODITY	MENGDENHET UNIT	DESEMBER 1991		JAN.-DESEMBER 1991	
			MENGDE QUANTITY	VERDI VALUE	MENGDE QUANTITY	VERDI VALUE
			MILL. KR		MILL. KR	
784 31-39	DELER OG TILBEHØR TIL MOTORKJØRETØYER UNDER POS. 722, 781, 782 OG 783	TONN	1883	108,5	23991	1396,4
785 20	SYKLER UTEN MOTOR (UNNT. LEKETØYSKJØRETØYER FOR BARN)	STK.	8251	8,6	220813	224,6
785 31, 36	INVALIDEVOGNER OG DELER TIL DISSE	13,3	..	164,2
786 10	TILHENGERE OG SEMITRAILERE AV CARAVANTYPEN	STK.	38	3,1	1160	80,6
786 21-29	TILHENGERE FOR TRANSPORT AV VARER	STK.	503	12,2	4815	133,0
792 30	FLY MED TOMVEKT OVER 2000 KG, MEN HØYST 15000 KG	STK.	-	-	7	94,7
792 40	FLY MED TOMVEKT OVER 15000 KG	STK.	-	-	10	1847,3
792 91-97	DELER I.E.N. TIL LUFTFARTØYER	TONN	33	41,1	541	557,1
793 11-19	LYSTBÅTER OG SPORTSBÅTER	STK.	82	3,2	16786	85,5
793 22	TANKSKIP, ALLE SLAGS	BR.TONN	34040	402,7	715275	4906,5
793 24, 26	FISKEFARTØYER, FABRIKKSCHIP, KJØLESCHIP	BR.TONN	-	-	41693	670,0
793 27	ANDRE SKIP FOR TRANSPORT AV GODS	BR.TONN	-	-	726090	3935,1
793 28	PASSASJERSCHIP OG FERGER	BR.TONN	-	-	11609	183,3
793 29	ANDRE FARTØYER, (HERU. KRIGSSCHIP OG LIVBÅTER, UNNT. ROBÅTER)	STK.	2	0,2	80	2019,6
793 55	BORE- OG PRODUKSJONSPLATTFORMER	STK.	-	-	2	530,4
811 00	PREFABRIKURTE BYGNINGER	TONN	489	5,7	5598	148,9
812 21, 29	OPPVASKUMMER, VASKER, BADEKAR, BIDE- OG KLOSETTSKÅLERER, URINALER O.L. SANITÆRUTSTYR	TONN	249	7,4	3339	103,7
813 11-17	LAMPER OG LYSUTSTYR (HERU. SØKELYS OG LYSKASTERE) I.E.N.	TONN	621	52,5	7577	618,8
821 11-19	SITTEMØBLER, OGSÅ DE SOM KAN OMGJØRES TIL SENGER, OG DELER	TONN	1749	87,3	18635	842,3
821 21-29	SENGBUNNER, SENGEUTSTYR O.L. (F.EKS. MADRASSER, TEPPER, DYNER OG PUTER)	15,9	..	200,7
821 31, 39	MØBLER I.E.N. AV METALL	TONN	831	23,0	10136	303,9
821 51-59	MØBLER I.E.N., AV TRE	TONN	4551	130,1	51766	1393,5
831 11-19	HÅNDVESKER	STK.	96197	7,5	2244158	119,5
831 21-29	GARDEROBEKOFFERTER, HÅNDKOFFERTER, TOALETTVESKER, DOKUMENTMAPPER, RANSLER O.L. BEHOLDERE	STK.	107660	8,5	1842564	106,8
841 21-22	DRESSER, ENSEMBLER FOR HERRER OG GUTTER	STK.	9422	4,9	326884	161,7
841 30	JAKKER FOR HERRER ELLER GUTTER	STK.	39254	8,1	989440	196,6
841 40	BUKSER, KNEBUKSER OG SHORTS FOR HERRER ELLER GUTTER	STK.	417924	31,8	6911329	565,4
841 51, 59	SKJORTER FOR HERRER ELLER GUTTER	STK.	207468	11,9	4449012	237,0
842 11, 19	KÅPER, KAPPER, ANORAKKER MV. FOR DAMER ELLER PIKER	STK.	22751	6,0	1135430	265,5
842 21, 22	DRAKTER OG ENSEMBLER FOR DAMER ELLER PIKER	STK.	14390	4,8	624968	141,7
842 30	JAKKER FOR DAMER ELLER PIKER	STK.	57627	12,4	1557310	335,9
842 40	KJOLER FOR DAMER ELLER PIKER	STK.	42396	6,7	1274417	200,9
842 50	SKJØRT FOR DAMER ELLER PIKER	STK.	99475	10,2	2146945	257,9
842 60	BUKSER, KNEBUKSER OG SHORTS, FOR DAMER ELLER PIKER	STK.	287246	29,8	7612906	688,8
842 70	BLUSER, SKJORTER OG SKJORTEBLUSER, FOR DAMER ELLER PIKER ...	STK.	199450	15,0	5152321	409,8
844 10-70	YTTERTØY O.A. VARER AV TRIKOTASJE, FOR DAMER ELLER PIKER ...	STK.	307176	12,2	5117470	417,7
844 81-89	UNDERTØY OG MATTØY AV TRIKOTASJE, FOR DAMER ELLER PIKER ...	STK.	1068802	21,4	13913112	199,0
845 11, 12	BABYKLÆR OG TILBEHØR AV TEKSTILSTOFF ELLER TRIKOTASJE	9,8	..	186,3
845 30	GENSERE, PULLOVERE, CARDIGANSETT MV., AV TRIKOTASJE	STK.	737426	56,6	14261001	1096,9
845 40	T-SKJORTER, SINGLETER O.A. UNDERTRØYER, AV TRIKOTASJE	STK.	497093	13,3	14763265	365,0
845 91-99	ANDRE KLÆR AV TRIKOTASJE	14,9	..	210,9
846 21-29	STRØMPEBUKSER, STRØMPER, SOKKER O.L.	32,1	..	361,4
848 11-19	KLÆR OG TILBEHØR TIL KLÆR AV LÆR ELLER KUNSTLÆR	17,7	..	296,1
851 21-25	FOTTØY TIL SPORTSBRUK	PAR	236677	29,0	3396757	291,9
851 41-49	FOTTØY MED OVERDEL AV LÆR ELLER KUNSTLÆR	PAR	380541	43,6	7998097	943,1
872 21-29	INSTRUMENTER OG APPARATER TIL MEDISINSK, KIRURGISK ELLER VETERINÆR BRUK	TONN	109	43,6	1447	520,1
873 11-29	FORBRUKS- OG PRODUKSJONSMÅLERE, HERU. OMDREININGSTELLERE MV.	10,4	..	132,4
874 11-14	KOMPASSER; ANDRE NAVIGASJONSINSTRUMENTER; GEODETISKE, HYDROGRAFISKE, METEOROLOGISKE INSTRUMENTER	35,1	..	453,9
874 22-26	TEGNE-, RISSE-, REGNEINSTRUMENTER, MIKROMETERMÅL MV.; PROFILPROJEKTØRER	41,5	..	373,7
874 31-39	INSTRUMENTER OG APP. FOR MÅLING ELLER KONTROLL AV GJENNOMSTRØMMING, NIVÅ, TRYKK ETC FOR VÆSKER ELLER GASSER	36,8	..	348,8
874 41-49	INSTRUMENTER ELLER APPARATER FOR FYSISKE ELLER KJEMISKE ANALYSER	34,8	..	261,0
874 61-69	INSTRUMENTER OG APPARATER FOR AUTOM. REGULERING OG KONTROLL	19,7	..	231,7
881 11	FOTOGRAFIAPPARATER, UNNT. KINEMATOGRAFISKE	STK.	24653	11,9	224838	103,7
882 10	KJEMISKE PREPARATER TIL FOTOGRAFISK BRUK	TONN	226	10,3	2666	121,7
882 20	FOTOGRAFISKE PLATER OG PLANFILM, UEKSPONERT, AV ANDRE MATERIALER ENN PAPIR, PAPP ELLER TEKSTILSTOFF	TONN	153	14,3	1555	166,1
882 30	FOTOGRAFISK FILM, SENSITIV FOR LYS ELLER ANNEN BESTRÅLING, UEKSPONERT, I RULLER	TONN	75	14,1	1339	210,9
882 40	FOTOGRAFISK PAPIR, PAPP OG TEKSTILSTOFF, SENSITIVT FOR LYS ELLER ANNEN BESTRÅLING, UEKSPONERT	TONN	154	11,9	1899	148,4
885 31-49	LOMME- OG ARMBÅNDSUR	STK.	128100	15,8	1373423	166,0
892 15-19	BØKER, HEFTER, BROSJYRER O.L. TRYKKSAKER	TONN	1183	46,5	12412	616,5
892 21, 29	AVISER, JOURNALER, TIDSSKRIFTER	TONN	727	23,2	8207	272,3
892 81-89	TRYKKSAKER, I.E.N.	TONN	2504	79,0	25376	904,1
893 11-19	EMBALLASJEVARER AV PLAST; PROPPER, LOKK, KAPSLER	TONN	2187	55,2	30838	835,2
893 31	GOLVBELEGG AV PLAST, OGSÅ SELVKLEBENDE, VEGG- ELLER TAKKLEDNING	TONN	1077	21,5	16562	331,8
893 32	BORDSERVISER, KJØKKENUTSTYR OG TOALETTARTIKLER AV PLAST	TONN	598	19,4	7174	276,3
893 94-99	ANDRE VARER AV PLAST	TONN	918	55,4	11692	626,4
894 24-29	LEKETØY, UNNT. DUKKER, DUKKEVOGNER O.L.	TONN	287	20,2	6355	379,5
894 71-79	APPARATER OG UTSTYR FOR GYMNASTIK, SPORT OG FISKE	28,0	..	340,5
897 31	SMYKKEVARER OG DELER AV EDELT METALL	KG.	1253	22,8	14843	212,8
898 41-59	PREPARERT, UINNSPILT MATERIELL FOR APPTAK AV LYD	19,0	..	179,1
898 61-79	PLATER, BÅND O.A. INNSPILT MATERIELL	147,6	..	1090,3

TABELL 9. UTFØRSEL. VIKTIGERE VAREPOSTER ETTER SITC EXPORTS BY PRINCIPAL ITEMS OF THE SITC

VAREPOST- NR. ITEM NO.	VARESLAG COMMODITY	MENGE- ENHET UNIT	1991		1991	
			DESEMBER MENGE QUANTITY	VERDI VALUE	JAN.-DESEMBER MENGE QUANTITY	VERDI VALUE
			MILL. KR		MILL. KR	
023 00	SMØR OG ANNET FETT OG OLJER FRAMSTILT AV MELK	TONN	500	4,3	7053	59,9
024 91, 99	OST OG OSTEMASSE, UNNT. REVET OST, OSTEMASSE, SMELTET OST, MUGGOST	TONN	1737	30,8	21871	411,4
034 11-18	FISK, FERSK ELLER KJØLT, UNNT. FILETER	TONN	15707	457,7	250584	3954,1
034 21-28	FISK, FRYST, UNNT. FILETER	TONN	35907	204,3	366673	3310,3
034 40	FISKEFILETER, FRYSTE	TONN	4450	118,2	57923	1352,9
034 51, 55	FISKEFILETER OG ANNET FISKEKJØTT, FERSKT ELLER KJØLT	TONN	953	39,8	10757	253,3
035 11, 13	TØRRFISK OG KLIPPFISK	TONN	2930	135,4	50214	2066,3
035 12	FISKEFILETER, TØRKET, SALTET ELLER I SALTFLAKE	TONN	307	8,5	6741	275,2
035 21-29	FISK, SALTET ELLER I SALTFLAKE	TONN	2836	70,6	38768	883,4
035 30	FISK, RØYKT	TONN	714	49,4	3244	224,8
036 11-19	KREPSDYR, FROSNE	TONN	297	19,9	5337	285,4
037 11-17	FISK, TILBEREDT ELLER KONSERVERT, HERU. KAVIAR OG KAVIARETTERLIKNINGER	TONN	2763	68,2	28962	703,3
037 21-22	KREPSDYR OG BLØTDYR, TILBEREDT ELLER KONSERVERT	TONN	1519	66,4	15776	706,1
048 10-90	BRØD, KAKER, KJEKS OG ANNET BAKVERK	TONN	452	7,8	8580	151,9
073 10-90	SJOKOLADE O.A. NÆRINGSMIDLER SOM INNEHOLDER KAKAO, I.E.N. ...	TONN	340	10,7	4728	137,9
081 31	OLJEKAKER O.A. RESTSTOFFER AV SOYABØNNER	TONN	10842	15,0	146257	199,3
081 42	MEL OG PELLETER AV FISK OG SJØDYR, TIL DYREFØR	TONN	4092	14,2	110520	355,5
211 11-13, 20	HUDER AV STORFE OG HEST, RÅ	TONN	730	9,8	8893	123,0
212 25	HELE SKINN AV REV, RÅ	1000 STK.	24	7,2	591	177,1
247 40	TØMMER AV BARTRÆR, GROVT TILHOVD, HERU SKURTTØMMER .FAST MÅL KUB. M.	KUB. M.	44742	14,7	696110	238,3
248 20	TRELAST AV BARTRÆR, SAGET ELLER KUTTET I LENGDERETNINGEN, OGSÅ HØVLET, OVER 6 MM TYKK	KUB. M.	55652	75,9	643221	933,4
251 20	MEKANISK TREMASSE	TØRRVEKT TONN	12465	28,2	162000	372,2
251 30	KJEMISK TREMASSE (DISSOLVINGMASSE)	TØRRVEKT TONN	12159	58,9	126898	578,0
251 51, 52	KJEMISK SODA- ELLER SULFATTREMASSE, HALVBLEIKET ELLER BLEIKET	TØRRVEKT TONN	11083	34,5	177515	615,9
251 61,62	KJEMISK SULFITTREMASSE, UBLEIKET OG BLEIKET	TØRRVEKT TONN	4423	16,8	76467	287,0
251 91	HALVKJEMISK TREMASSE	TØRRVEKT TONN	1475	3,4	27114	68,4
273 12	MARMOR, TRAVERTIN, ECAUSSIN O.A. KALKHOLDIG BYGNINGS- ELLER MONUMENTSTEIN	TONN	1306	5,5	7905	31,5
273 13	GRANITT, PORFYR, SANDSTEIN O.A. MONUMENT- ELLER BYGNINGSSTEIN	TONN	25222	20,8	190125	383,7
273 40	SMÅSTEIN, GRUS OG KNUST STEIN	TONN	496476	23,9	7739841	382,5
278 53	FELTSPAT; LEUCITT; NEFELIN OG -SYENITT	TONN	30556	13,9	368460	172,0
281 50, 60	JERNMALM, OGSÅ KONSENTRERT, UNNT. RØSTET SVOVELKIS KOPPERMALM OG KONSENTRATER	TONN	125017	26,2	2098540	411,9
283 10	TITANMALM, OGSÅ KONSENTRERT	TONN	-	-	88664	253,1
287 83	METALLHOLDIG ASKE OG RESTSTOFFER	TONN	25386	10,1	387682	156,2
288 10	AVFALL OG SKRAP AV KOPPER	TONN	837	2,7	14373	119,5
288 21	AVFALL OG SKRAP AV ALUMINIUM	TONN	525	4,7	11396	88,1
288 23	AVFALL OG SKRAP AV ALUMINIUM	TONN	1444	6,6	28586	115,0
333 00	RÅ MINERALOLJE	TONN	7922190	7051,4	82248247	80295,5
334 11-19	BENSIN OG ANDRE LETTE OLJER	KUB. M.	138622	137,5	2951950	3235,7
334 21, 29	JETPARAFIN, FYRINGSPARAFIN MV.	KUB. M.	4832	4,0	390333	487,1
334 30,40	CASSOLJER OG FYRINGSOLJER I.E.N.	KUB. M.	262813	263,9	4658670	4563,1
335 22	BENSOL	TONN	8573	12,6	55155	76,5
335 42	PETROLKOKS	TONN	7702	8,2	91096	107,4
342 10	FLYTENDE PROPAN	TONN	90435	124,1	987674	1439,9
342 50	FLYTENDE BUTAN	TONN	-	-	-	-
343 20	NATURGASS, I GASSFORM	1000 KUB. M.	2404749	1361,2	25091905	16617,0
351 00	ELEKTRISK STRØM(1)	MWH	161184	19,4	5777600	607,6
411 12	FETT OG OLJER (UNNTATT LEVEROLJE) OG DERES FRAKSJONER, AV FISK	TONN	3613	7,6	58634	117,3
431 21	DYREFETT OG -OLJER OG DERES FRAKSJONER	TONN	3115	14,6	28239	127,9
431 31	FETTSYRER, RAFFINASJONSFETTSYRER	TONN	1257	5,8	23991	100,6
511 31	VINYLKLORID	TONN	-	129,1	-	932,8
514 79	SYKLISKE AMIDER OG KARBAMATER (UNNT. UREINER) OG DERES DERIVATER; SALTER DERAV	TONN	52	15,7	1033	988,2
514 81-89	AMMONIUMSALTER OG -HYDROKSYDER; FORBINDELSER MED KARBOKSYMIDFUNKSJON; FORB. MED NITRILFUNKSJON OG MED ANNEN MED NITROGENFUNKSJON	TONN	1294	12,0	10446	122,8
516 22	ALDEHYDER, SYKLISKE POLYMERER AV ALDEHYDER OG PARAFORMALDEHYD SILISIUM	TONN	-	6,8	-	105,3
522 23	UORGANISKE SYRER OG FORB. AV IKKE -METALLER	TONN	5311	41,8	60827	492,7
522 31-39	NATRUMOKSYD (KAUSTISK SODA) OPPLØST I VANN	TONN	57679	8,1	538976	118,9
522 63	FLUORIDER, FLUORSILIKATER, FLUOROALUMINATER O.A. KOMPLEKSE FLUORSALTER	TONN	-	7,5	-	38,8
524 93	KALSIUMKARBID	TONN	8766	-	84153	-
524 94	ANDRE KARBIDER	TONN	5249	36,2	64502	447,4
533 11	PIGMENTER OG PREPARATER PÅ BASIS AV TITANDIOKSYD	TONN	-	16,4	-	266,9
533 41-43	MALINGER OG LAKKER	TONN	813	16,5	16632	308,3
541 64	BLOD FRA MENNESKER OG DYR FOR TERAPEUTISK, PROFYLAKTISK FARMASØTISKE VARER I.E.N. (UNNT. MEDIKAMENTER)	TONN	6	10,7	57	111,3
541 91-99	LEGENIDLER UNNTATT ANTIBIOTIKA OG HORMONER, IKKE I DETALJPK. ORGANISKE OVERFLATEAKTIVE STOFFER, UNNTATT SÅPE	TONN	29	36,4	333	372,3
542 91	AMMONIUMNITRAT	TONN	445	9,0	6485	98,3
554 21-23	AMMONIUMNITRAT	TONN	3860	26,7	48842	332,5
562 11	DOBBELTSALTER OG BLANDINGER AV KALSIUMNITRAT OG AMMONIUM- NITRAT	TONN	-	1,2	-	81,1
562 14	GJØDSEL MED INNHOLD AV NITROGEN, FOSFOR OG KALIUM	TONN	-	30,7	-	437,7
562 91	GJØDSEL MED INNH. AV NITROGEN OG FOSFOR	TONN	-	137,8	-	1739,9
562 95	GJØDSEL MED INNH. AV NITROGEN OG FOSFOR	TONN	-	9,1	-	133,7
571 11, 12	POLYETYLEN, UBEARBEIDD	TONN	16244	89,0	185669	1150,2
572 11, 19	POLYSTYREN, UBEARBEIDD	TONN	909	8,3	13042	127,0
573 11, 13	POLYVINYLKLORID, UBEARBEIDD	TONN	-	15,8	-	297,5
574 31-39	POLYKARBONATER, ALKYDHARPIKSER O.A. POLYESTERE	TONN	2103	27,5	29304	408,1
575 11-19	POLYMERER AV PROPYLEN ELLER AV ANDRE OLEFINER	TONN	5468	24,8	83627	481,6

(1) TALLENE GJELDER NOVEMBER OG JANUAR - NOVEMBER.

TABELL 9. UTFØRSEL. VIKTIGERE VAREPOSTER ETTER SITC EXPORTS BY PRINCIPAL ITEMS OF THE SITC (FORTS.)

VAREPOST- NR. ITEM NO.	VARESLAG COMMODITY	MENGDE- ENHET UNIT	DESEMBER	1991	JAN.-DESEMBER	1991
			MENGDE QUANTITY	VERDI VALUE	MENGDE QUANTITY	VERDI VALUE
			MILL. KR		MILL. KR	
575 41-43	AMINOHARPIKSER, UBEARBEIDD	TONN	2687	24,2	35118	276,0
582 24	PLATER, DUK, FILM, FOLIER OG BÅND AV PLAST (UNNT. SKUMPLAST) IKKE FORBUNDET MED ANDRE MATERIALER	TONN	1395	18,2	21359	285,8
593 11, 12	KRUTT OG TILBEREIDTE SPRENGSTOFFER	TONN	164	9,9	2730	176,2
598 12	AVLUT FRA FABRIKASJON AV TREMASSE, OGSÅ KONSENTRERT	TONN	13683	13,4	216512	175,5
598 61	KUNSTIG GRAFITT MV.	TONN	2250	5,9	39766	108,9
611 30	HELE HUDER OG SKINN AV LÆR AV STORFE, UTEN HÅR, HØYST 28 KVADRATFOT PR. STK.	TONN	125	6,9	752	67,7
611 41, 42	ANNET LÆR AV STORFE OG AV DYR AV HESTESLEKTEN	TONN	48	6,6	695	77,7
625 10	NYE DEKK (PNUMATISKE) TIL PERSONBILER	STK.	79491	18,2	1556603	343,9
634 22	SPONPLATER O.L. AV TRE	KUB. M.	11199	15,7	142161	213,3
634 51-59	FIBERPLATER AV TRE O.L. MATERIALER, OGSÅ AGGLOMERERTE MED HARPIKSER O.A. ORGANISKE BINDEMIDLER	TONN	1980	7,0	27978	90,5
635 31-39	BYGNINGSSNEKKERARBEIDER, UNNTATT FERDIGHUS	56,2	..	769,9
641 10	AVISPAPIR	TONN	65513	:	794610	:
641 21-29	TRYKK- OG SKRIVEPAPIR OG -PAPP, UTEN OVERDRAG	TONN	17845	87,3	298378	1452,2
641 32-34	TRYKK- OG SKRIVEPAPIR OG -PAPP, MED OVERDRAG	TONN	626	4,1	11189	75,6
641 41-48	KRAFTPAPIR OG KRAFTPAPP, UBESTRØKET, I RULLER ELLER ARK	TONN	9859	42,9	157656	742,7
641 51	HALVKJEMISK PAPIR FOR FREMSTILLING AV BØLGEPAPIR (FLUTING)	TONN	1755	:	57644	:
641 52	SULFITPAPIR, UBESTRØKET, TIL INNPAKNING, I RULLER ELLER ARK	TONN	1107	8,9	15959	124,3
641 53	PERGAMENT- OG GREASEPROOFPAPIR	TONN	1412	14,9	27504	295,1
641 54-59	ANNET PAPIR OG PAPP, UBESTRØKET	TONN	2419	10,1	44682	186,2
641 63	PAPIR TIL HÅNDKLÆR, TOALETTPAPIR O.L. HUSHOLDNINGSBRUK; CELLULOSEVATT OG DUK AV CELLULOSEFIBRER, OVER 36 CM BREDDER	TONN	893	5,9	12931	91,8
642 11-16	EMBALLASJE AV PAPIR, PAPP, CELLULOSEVATT MV.	TONN	1417	17,5	18411	227,7
651 95	LUNTER, FORGARN, GARN OG OPPSKÅRNE BUNTER AV GLASSFIBRER ...	TONN	662	7,1	10162	111,7
657 32	TEKSTILSTOFF, IMPREGNERT, OVERTRUKKET, BELAGT ELLER LAMINERT MED PLAST	TONN	129	11,2	1397	126,0
657 71-73	VATT OG VARER DERAV, VEKER OG TEKSTILVARER TIL TEKNISK BRUK	TONN	77	9,8	1516	154,4
663 31	VARER AV GIPS	TONN	12960	18,2	158975	224,3
663 33	PREFABRIKERTE ELEMENTER FOR BYGGE- ELLER ANLEGGSVIRKSOMHET	11,8	..	218,7
663 36-39	VARER AV STEIN ELLER ANDRE MINERALSKE MINERALER, I.E.N.	TONN	609	6,8	7524	83,4
664 92	ISOLASJONSGLOSS SOM BESTÅR AV FLERE LAG	TONN	449	5,7	7118	89,3
671 41, 49	FERROMANGAN	TONN	10514	51,1	145128	710,3
671 51	FERROSILICUM	TONN	40058	158,3	371659	1617,5
671 52-59	ANDRE FERROLEGERINGER	TONN	28670	107,1	303380	1172,6
674 21, 22	PLATER MED OVERDRAG AV TINN	TONN	9476	47,3	102829	539,0
676 21-29	STENGER AV JERN ELLER STÅL, VARMVALSEDE, VARMTRUKNE ELLER VARMSTRENGPRESSED, OGSÅ DE SOM ER VRIDDE ETTER VALSING ...	TONN	10982	21,1	174204	344,5
676 81-83	U, I, H, L, T OG ANDRE PROFILER AV JERN ELLER STÅL, VARMVALSEDE, VARMTRUKNE, STRENGPRESSED, IKKE VIDRE BEARB.	TONN	5438	16,2	153095	497,6
679 12-17	RØR OG HULE PROFILER, SØMLØSE, AV JERN ELLER STÅL (UNNTATT STØPJERN)	TONN	75	3,9	11970	100,6
679 31-49	ANDRE JERN- OG STÅLRØR	TONN	3857	16,3	52143	252,4
679 51-59	RØRDELER (FITTINGS)	TONN	89	10,1	2487	97,5
681 23-25	PLATINA, UBEARB., HALVFABRIKATA ELLER PULVERFORM	TONN	390	14,8	3508	158,7
682 12	RAFFINERT KOPPER, UBEARBEIDD	TONN	2910	43,5	37703	568,2
682 31-72	KOPPER, BEARBEIDD	TONN	202	4,8	4703	143,1
683 11, 12	NIKKEL OG NIKKELLEGERINGER, UBEARBEIDD	TONN	4129	197,3	56655	3115,1
684 11, 12	ALUMINIUM OG ALUMINIUMLEGERINGER, UBEARBEIDD	TONN	55053	538,7	810224	8768,9
684 21, 22	STENGER, PROFILER OG TRÅD AV ALUMINIUM	TONN	2904	45,3	47794	811,8
684 23	PLATER OG BÅND AV ALUMINIUM, TYKKELSE OVER 0,2 MM	TONN	6836	104,9	75260	1228,2
686 11-12	SINK OG SINKLEGERINGER, UBEARBEIDD	TONN	11155	81,7	113260	835,6
686 33	STØV, PULVER OG FLAK AV SINK	TONN	608	6,0	10118	103,2
689 15	MAGNESIUM, UBEARBEIDD	TONN	:	30,2	:	527,5
689 81	KOBOLTMATTE O.A. MELLOMPROD. FRA KOBOLTFRAMSTILLINGEN; UBEARBEIDD KOBOLT; AVFALL OG SKRAP; PULVER	TONN	202	64,5	2010	419,0
691 11-19	FERDIGE KONSTRUKSJONER OG DELER AV JERN ELLER STÅL, UNNTATT PREFABRIKERTE BYGNINGER	TONN	1185	25,9	25253	418,4
691 21, 29	FERDIGE KONSTRUKSJONER OG DELER AV ALUMINIUM, UNNTATT PREFABRIKERTE BYGNINGER	TONN	174	6,6	2007	125,5
692 12, 42	TANKER, FAT, TROMLER, SPANN O.L. BEHOLDERE AV ALUMINIUM	TONN	623	11,3	8640	156,8
693 13	TAU, LINER, KABLER, FLETTEDE BÅND O.L. AV ALUMINIUM	TONN	1191	15,6	14474	209,9
694 21, 22	SKRURER, BOLTER, MUTTERE, NAGLER O.L. VARER	TONN	396	7,5	3469	65,9
695 63, 64	UTSKIFTBART VERKTØY FOR HÅNDVERKTØY, HÅNDVERKTØY OG VERKTØYMASKINER (FOR BERG- ELLER JORDBORING)	TONN	32	6,2	463	82,2
699 11, 13-19	HENGELÅSER OG LÅSER, HENGSLER O.A. UTSTYR; BESLAG AV UDELT METALL TIL MØBLER, DØRER ETC.; AUTOMATISKE DØRLUKKERE	TONN	159	18,5	2969	224,8
699 61-69	VARER AV JERN ELLER STÅL I.E.N.	TONN	2064	35,7	21353	431,6
699 73	VARER AV KOPPER, I.E.N.	TONN	116	5,1	1297	66,3
699 79	VARER AV ALUMINIUM I.E.N.	TONN	248	6,2	3173	121,8
713 32, 33	FARTØYSMOTORER (UNNT. UTENBORDSMOTORER)	STK.	42	22,5	792	251,7
713 91, 92	DELER TIL FORBRENNINGSMOTORER, (UNNTATT TIL FLYMOTORER)	TONN	330	41,0	4210	451,2
714 91	DELER TIL TURBOJETMOTORER OG TURBOPROPMOTORER	TONN	5	18,3	117	440,0
721 11-19	MASKINER OG DELER FOR JORDBEARBEIDING	10,6	..	420,5
721 21-29	MASKINER OG DELER FOR INNHØSTING, TRESKING OG SORTERING	20,0	..	261,0
723 11-99	ANLEGGSMASKINER, -UTSTYR OG DELER	60,5	..	706,2
725 11	MASKINER FOR FRAMST. AV PAPIRMASSE AV CELLULOSEFIBERMAT.	STK.	13	10,4	91	88,4
725 91	DELER TIL MASKINER SOM HØRER UNDER UNDERGRUPPE 725.1	TONN	97	7,7	1231	107,8
727 22	MASKINER TIL I NÆRINGSMIDDELINDUSTRIEN I.E.N.	STK.	65	6,4	510	141,5
728 11-19	MASKINVERKTØY FOR SPEIELLE INDUSTRIER, OG DELER	5,4	..	70,2
728 31-39	MASKINER OG APPARATER FOR SORTERING, KNUSING, BLANDING OG ELTING MV., OG DELER	7,5	..	69,1
741 43-49	MASKINER, APPARATER, UTSTYR OG DELER FOR KJØLING OG FRYSING; VARMEPUMPER (IKKE TIL HUSHOLDNINGSBRUK)	14,7	..	218,5
742 60	SENTRIFUGALPUMPER I.E.N.	STK.	221	21,0	2262	389,0
742 91, 95	DELER TIL PUMPER OG VÆSKEELEVATORER	TONN	57	12,0	530	145,1

TABELL 9. UTFØRSEL. VIKTIGERE VAREPOSTER ETTER SITC EXPORTS BY PRINCIPAL ITEMS OF THE SITC (FORTS.)

VAREPOST- NR. ITEM NO.	VARESLAG COMMODITY	MENGD- ENHET UNIT	DESEMBER	1991	JAN.-DESEMBER	1991
			MENGDE QUANTITY	VERDI VALUE	MENGDE QUANTITY	VERDI VALUE
			MILL. KR		MILL. KR	
743 61-69	APPARATER FOR FILTRERING OG RENSING AV VÆSKER OG GASSER	12,2	..	164,2
744 11-19	GAFFELTRUCKER O.A. LØFTE- OG STABLETRUCKER, TRAKTORER TIL BRUK PÅ JERNBANEPERRONGER O.L.	3,2	..	105,6
744 21-25	TALJER OG HEISVERK (UNNT. ELEVATORER MED HEISSPANN), VINSJER OG ANKERSPILL	STK.	303	30,6	3322	309,3
744 31-39	KRANER, HERU. KABELKRANER, MOBILE LØFTEKRANER, PORTALTRUCKER OG KRANTRUCKER	STK	113	32,5	940	300,7
744 91-94	DELER TIL MASKINER FOR LØFTING, LASTING ETC.	TONN	256	23,0	2510	214,5
745 61-68	MEKANISKE APPARATER FOR SPREDNING AV VÆSKER OG PULVRE; BRANNSLUKNINGSAPPARATER, SPRØYTEPISTOLER	12,8	..	167,7
747 10-90	KRANER, VENTILER O.L.	TONN	167	22,4	1882	186,8
751 28	FRANKERINGS- OG BILLETTHASKINER O.L. MASKINER MED REGNEVERK	STK.	307	4,4	2469	69,9
752 10-90	AUTOMATISKE DATABEHANDLINGSMASKINER OG UTSTYR	STK.	28710	116,2	324949	1486,2
764 11-19	ELEKTRISK UTSTYR FOR LINJETELEFONI OG -TELEGRAFI	STK.	12306	34,7	180768	484,4
764 21-26	MIKROFONER, HØREFREKVENSFØRSTERKERE, HØYTTALERE, HØRETELEFONER O.L.	STK.	37058	14,9	528322	99,5
764 31, 32	SENDERE FOR RADIOTELEFONI ELLER -TELEGRAFI, KRINGKASTING ELLER FJERNSYN	STK.	2349	26,0	19079	434,4
764 83	RADARAPPARATER, RADIONAVIGASJONSAPPARATER OG RADIO- FJERNSTYRINGSAPPARATER	STK.	105	5,8	921	55,3
764 91	DELER TIL ELEKTRISK UTSTYR FOR LINJETELEFONI OG -TELEGRAFI .	TONN	21	38,3	276	443,0
764 93	DELER TIL SENDERE OG MOTTAKERE FOR RADIO, FJERNSYN, RADIOTELEGRAFI OG -TELEFONI	TONN	140	44,3	1187	303,3
771 11,19	ELEKTRISKE TRANSFORMATORER	STK.	3852	33,6	38626	274,1
771 21	STATISKE OMFORMERE	STK.	49252	8,9	663470	175,9
772 41-82	ELEKTRISKE APPARATER TIL Å SLUTTE, BRYTE, SIKRE ELLER FORBINDE EL. STRØMKRETSE, OG DELER TIL SLIKE APPARATER ...	TONN	302	38,1	3696	522,9
773 11-18	ISOLERT ELEKTRISK TRÅD OG KABEL (HERU. OPTISK KABEL), OGSÅ MED FORBINDELSESDELER	TONN	584	37,6	10131	457,6
774 11-13	ELEKTRODIAGNOSTIKKAPPARATER	TONN	9	12,4	112	190,2
775 82	ELEKTRISKE JORD- OG ROMOPPVARMINGSPAPPARATER	STK.	65990	22,3	654721	206,3
775 86-89	ELEKTROTERMISKE HUSHOLDNINGSPAPPARATER	STK.	109345	13,6	1180580	151,3
778 12	ELEKTRISKE AKKUMULATORER	STK.	..	3,6	..	74,7
782 11, 19	MOTORKJØRETØYER FOR TRANSPORT AV GODS	STK.	104	21,2	1523	232,5
784 31-39	DELER OG TILBEHØR TIL MOTORKJØRETØYER UNDER POS. 722, 781, 782 OG 783	TONN	1805	112,7	23699	1241,2
785 20	TOHJULSSYKLER O.A. SYKLER, UTEM MOTOR	STK.	5538	9,6	36305	58,3
786 30	BEHOLDERE (CONTAINERE), BESTEMT OG UTSTYRT FOR TRANSPORT MED ETT ELLER FLERE SLAGS TRANSPORTMIDLER	TONN	124	6,8	3124	152,3
792 15	HELIKOPTERE MED TOMVEKT OVER 2 000 KG	STK.	-	-	2	28,1
792 40	FLY O.A. LUFTFARTØYER MED MEKANISK DRIVANORDNING (UNNT. HELIKOPTER) MED TOMVEKT OVER 15 000KG	STK.	1	80,0	3	240,0
793 11-19	LYSTBÅTER OG SPORTSBÅTER	STK.	391	21,2	5193	357,4
793 22	TANKFARTØYER, ALLE SLAG	BR.TONN	78808	486,5	1006447	3990,8
793 24	FISKEFARTØYER; FARTØYER FOR BEARBEIDING ELLER KONSERVING AV FISK	BR.TONN	6	0,5	21945	1033,3
793 26, 27	KJØLESKIP O.A. FARTØYER FOR TRANSPORT AV LAST OG PERSONER ..	BR.TONN	177823	1425,4	1407302	6548,0
793 28	PASSASJERSKIP O.L. SKIP FOR TRANSPORT AV PERSONER; FERGER, ALLE SLAG	BR.TONN	1370	73,2	90737	1895,1
793 30	FARTØYER O.A. FLYTENDE MATERIELL BESTEMT FOR OPPHOGGING	STK.	-	-	-	-
793 55	BORE- ELLER PRODUKSJONSPLATTFORMER	STK.	-	-	1	265,7
813 11	LYSEKRONER O.A. BELYSNINGSUTSTYR FOR MONTERING I TAK ELLER PÅ VEGGER (UNNT. FOR OFFENTLIGE GATER, PLASSER ELLER VEGER	TONN	223	15,8	2940	202,0
813 13	ELEKTRISKE BORD-, SKRIVEBORD-, NATTBORD- ELLER GOLVLAMPER ..	TONN	47	6,0	748	100,3
813 15	ELKTRISKE LAMPER OG BELYSNINGSUTSTYR, I.E.N.	TONN	36	4,3	786	80,2
821 11-19	SITTEMØBLER, OGSÅ DE SOM KAN OMGJØRES TIL SENGER, OG DELER .	TONN	496	52,4	6491	594,0
821 21-29	SENGBUNNER; MADRASSER, TEPPER, DYNER, PUTER	9,8	..	121,0
821 31-39	MØBLER, I.E.N. AV METALL	TONN	697	13,5	7400	136,3
821 51-59	MØBLER, I.E.N. AV TRE	TONN	372	13,5	6048	197,4
872 33	APPARATER FOR OZON-, SURSTOFF- ELLER AEROSOLTERAPI SAMT APPARATER FOR KUNSTIG ÅNDEDRETT ELLER ANDRE TERAPEUTISKE PUSTEAPPARATER	TONN	16	5,3	308	97,6
874 11-14	KOMPASSER; ANDRE NAVIGASJONSINSTRUMENTER OG -APPARATER SAMT DELER	34,0	..	433,0
874 31-39	INSTRUMENTER OG APPARATER FOR MÅLING ELLER KONTROLL AV GJENNOMSTRØMNING ELLER NIVÅ AV VÆSKER, OG DELER	21,3	..	180,7
874 52	INSTRUMENTER, APPARATER OG MODELLER TIL DEMONSTRASJONSFORMÅL	TONN	37	15,3	662	203,6
874 61-79	INSTRUMENTER OG APPARATER FOR MÅLING ELLER KONTROLL AV ELEKTR. MENGDER OG FOR REGULERING	27,7	..	257,8
891 21-29	PATRONER, ANNEN AMMUNISJON, RAKETTER OG PROSJEKTILER	TONN	375	62,9	2039	600,5
893 11-19	EMBALLASJE AV PLAST; PROPPER, LOKK, KAPSLER	TONN	1009	23,3	14200	327,8
896 11	MALERIER, TEGNINGER OG PASTELLER	TONN	0	6,3	4	78,9
899 72	KOSTER, BØRSTER, PENSLER HV., OGSÅ SOM DELER TIL MASKINER ..	TONN	145	19,8	1617	212,8

TABELL 10. INNFØRSEL. VIKTIGERE VARER GRUPPERT ETTER DET HARMONISERTE SYSTEM (HS)

IMPORTS OF PRINCIPAL COMMODITIES CLASSIFIED ACCORDING TO THE HARMONIZED SYSTEM (HS)

TEKSTEN TIL DE VARENUMMER SOM ER GITT I TABELLEN, FINNES I STATISTISK VAREFORTEGNELSE FOR UTENRIKSHANDELEN 1991, UTGITT I SERIEN NORGES OFFISIELLE STATISTIKK OG KAN FÅS VED HENVENDELSE TIL BYRÅET. VAREFORTEGNELSEN ER OGSÅ INNARBEIDD I TOLLTARIFFEN, UTGITT AV TOLL- OG AVGIFTS-DIREKTORATET. DEN ER TIL SALGS I BOKHANDELEN.

THE DESCRIPTIONS OF THE COMMODITY NUMBERS IN THE TABLE ARE GIVEN IN THE COMMODITY LIST FOR EXTERNAL TRADE STATISTICS, PUBLISHED BY THE CENTRAL BUREAU OF STATISTICS.

A COPY MAY BE OBTAINED FROM THE BUREAU.

MENGDENHET	QUANTITY UNIT
.. = OPPGAVE MANGLER	NOT AVAILABLE
S = STYKKER	NUMBER, PIECES, HEADS
P = PAR	PAIRS
TG = 1000 GRAM	1000 GRAMMES
TL = 1000 LITER	1000 LITRES
U = KUBIKKMETER	CUBIC METRES
TU = 1000 KUBIKKMETER	1000 CUBIC METRES
B = BRUTTO REG. TONN	GROSS TONS
Z = MWH (MEGAWATTIME)	MWH (MEGA WATT HOURS)
V = KVADRATMETER	SQUARE METRES

OMFANG: VARER SOM I DEN AKTUELLE MÅNED ELLER I GJENNOMSNITT HITTIL I ÅR HAR EN VERDI PÅ KR. 200 000 ELLER MER.

COVERAGE: COMMODITIES WHICH IN THE ACTUAL MONTH OR AS AN AVERAGE DURING THE YEAR HAVE A VALUE OF NOK 200 000 OR MORE.

VARENR.	DESEMBER 1991	JANUAR-DESEMBER 1991	VARENR.	DESEMBER 1991	JANUAR-DESEMBER 1991
COMMODITY CODE	MENGDENHET QUANTITY	VERDI VALUE	COMMODITY CODE	MENGDENHET QUANTITY	VERDI VALUE
	TONN	1000 KR.		TONN	1000 KR.
0000.0011	8	372	0403.1029	240	2603
0000.0055	77	3500	0404.1000	23	203
KAP.00		3872	0406.1000	39	1456
0101.1911	S 7	396	0406.3000	4	234
0101.1919	S 17	934	0406.4000	90	4597
0102.1000	S 35	870	0406.9000	68	2690
0106.0099	1	327	0407.0010	49	406
KAP.01		2678	KAP.04		12466
0202.3000	51	664	0504.0000	79	3331
0203.2200	12	242	0505.1000	9	1496
0203.2900	107	1346	0511.9910	114	657
0204.4200	23	351	0511.9990	323	375
0206.4100	42	261	KAP.05		6295
0207.2200	47	1350	0601.1001	44	1219
0208.9022	1	78	0601.1002	3	369
0208.9091	4	231	0601.1009	-	-
0208.9092	1	135	0602.1001	6	551
0208.9099	19	441	0602.2000	15	346
0209.0000	40	193	0602.3001	35	544
0210.9000	19	401	0602.3009	13	316
KAP.02		6411	0602.4000	57	2760
0301.1000	4	1143	0602.9901	6	337
0302.5000	2614	33656	0602.9903	55	1416
0302.6200	136	1643	0602.9904	2	84
0302.6300	-	-	0602.9905	266	6308
0302.6400	15237	33728	0602.9906	10	371
0302.6501	11	225	0602.9909	33	1121
0302.6902	16	258	0603.1001	15	1197
0302.6909	40	171	0603.1009	228	20391
0303.2101	40	959	0603.9000	8	1008
0303.2209	-	-	0604.9101	1977	14318
0303.3102	97	3504	0604.9109	86	2991
0303.6000	3084	46559	0604.9900	7	214
0303.7100	-	-	KAP.06		56034
0303.7200	85	1129	0701.9000	333	633
0303.7400	338	758	0702.0010	1028	10077
0303.7501	16	236	0702.0090	-	-
0303.7909	150	2160	0703.2000	10	248
0304.1001	14	310	0703.9001	-	-
0304.2001	1	47	0704.1010	72	741
0304.2002	22	267	0704.1020	217	2355
0304.2003	50	1520	0704.1030	61	859
0304.2004	1	21	0704.9091	24	309
0304.2008	3	54	0705.1110	16	204
0304.2009	28	404	0705.1191	73	761
0304.9000	43	1457	0705.1199	35	765
0305.2000	-	-	0706.1010	0	13
0305.3009	0	6	0707.0011	113	737
0305.5104	12	489	0707.0091	509	4621
0305.5107	-	-	0709.4000	2	16
0305.6200	349	13540	0709.5110	79	1579
0306.1200	10	667	0709.6010	56	1080
0306.1301	274	2306	0709.6020	164	3022
0306.1302	320	6271	0709.9090	44	919
0306.1309	32	1315	0710.4000	94	653
0306.1900	11	214	0710.8020	1	8
0306.2200	3	256	0710.8091	14	93
0306.2300	8	235	0710.8099	109	982
0307.2900	4	304	0712.1000	10	147
0307.4900	0	2	0712.2000	25	454
KAP.03		157484	0712.3000	2	524
			0712.9090	53	1775
					662
					27167

TABELL 10 (FORTS.). INNFORSEL. VIKTIGERE VARER GRUPPERT ETTER DET HARMONISERTE SYSTEM (HS)
IMPORTS OF PRINCIPAL COMMODITIES ACCORDING TO THE HARMONIZED SYSTEM (HS)

VARENDR.	1991				1991				1991				
	DESEMBER		JANUAR-DESEMBER		DESEMBER		JANUAR-DESEMBER		DESEMBER		JANUAR-DESEMBER		
	MENGDJE	VERDI	MENGDJE	VERDI	MENGDJE	VERDI	MENGDJE	VERDI	MENGDJE	VERDI	MENGDJE	VERDI	
	TONN	1000 KR.	TONN	1000 KR.		TONN	1000 KR.	TONN	1000 KR.		TONN	1000 KR.	
0713.1000	263	1152	4220	17029	1209.2400	15	242	154	3162				
0713.3100	43	265	264	1779	1209.2500	45	423	897	7771				
KAP. 07		37023		506112	1209.3000	1	516	9	3716				
0801.1001	1	11	612	4043	1209.9110	0	342	13	7092				
0801.3000	7	268	70	2650	1209.9900	2	1175	294	7757				
0802.1100	61	1398	663	14962	1210.2090	5	284	124	8137				
0802.1200	100	2334	2139	47749	1211.9000	3	281	123	6349				
0802.2100	108	1299	638	7079	1212.9100	11	521	138	5965				
0802.2200	179	3475	1630	32778	1214.9010	250	444	1836	6168				
0802.3100	37	551	373	5513	1214.9091	959	1209	8791	11669				
0802.3200	21	611	177	5055	KAP. 12		11643		513843				
0802.5000	18	622	100	3326									
0802.9090	3	87	210	3848	1301.2000	73	1359	903	18287				
0803.0001	3867	14718	53498	236246	1302.1100	-	-	4	4158				
0804.1000	8	168	213	4959	1302.1900	2	284	30	2546				
0804.2090	6	127	514	8179	1302.2000	7	547	195	15753				
0804.3000	87	625	806	4552	1302.3109	1	222	17	2188				
0804.4000	37	346	481	5316	1302.3200	3	24	347	5354				
0804.5000	7	127	321	5601	1302.3901	7	394	94	5868				
0805.1000	2838	11461	37768	153034	KAP. 13		3272		60670				
0805.2000	4774	32699	14809	94869									
0805.3010	117	605	2608	13056	1401.1000	0	9	347	3793				
0805.4000	49	264	1087	5265	KAP. 14		276		6689				
0806.1010	1623	13046	13105	98485									
0806.1090	-	-	3257	40951	1502.0090	64	310	481	1745				
0806.2000	196	2108	3600	38657	1504.1091	12	835	371	7980				
0807.1001	1	7	3768	16894	1504.2010	0	2	122	5220				
0807.1009	26	193	1520	10047	1504.2020	4681	11259	69788	142414				
0808.1010	2553	17791	10855	62641	1504.2090	0	116	3265	10932				
0808.1020	25	101	3474	18301	1506.0090	99	196	1802	3228				
0808.1090	-	-	23493	145697	1507.9000	129	612	1191	5535				
0808.2010	1190	5614	4345	24051	1509.1000	0	31	288	4366				
0808.2020	-	-	1709	8363	1509.9000	46	953	435	9574				
0808.2030	-	-	5804	33616	1511.1000	181	688	2165	6016				
0809.2010	-	-	208	5454	1511.9090	762	2581	10328	36388				
0809.3010	-	-	1416	14639	1513.1100	487	1463	2245	6062				
0809.3030	0	7	850	9236	1515.1100	15	66	1261	4089				
0809.3090	0	7	898	7758	1515.2900	34	215	328	2382				
0809.4010	0	2	193	2563	1515.9020	2	578	62	5295				
0809.4020	-	-	558	6229	1516.2090	49	284	1005	6778				
0810.1010	-	-	872	21157	1517.9090	183	1004	1822	13172				
0810.1090	4	208	59	1890	1518.0090	28	274	344	3279				
0810.9010	4	192	415	12337	1519.1200	28	206	181	2582				
0810.9091	111	860	1678	16773	1519.1300	212	952	1631	7585				
0810.9099	28	350	167	2445	1519.1900	82	399	1225	10863				
0811.1010	1	9	436	3420	1519.3000	25	284	897	9837				
0811.1090	436	3256	3677	27538	1520.1000	40	287	524	3648				
0811.2090	212	1733	2566	18443	1520.9000	49	344	513	3767				
0811.9012	29	1482	38	1988	KAP. 15		25367		339820				
0811.9020	145	2485	1168	25743									
0811.9090	31	362	760	9238	1601.0000	6	114	146	3166				
0813.1000	36	693	304	6301	1602.3100	6	264	14	687				
0813.2000	91	1130	1614	18458	1602.4910	7	315	172	6850				
0813.3000	12	505	143	4818	1603.0090	-	-	55	5607				
0813.5010	23	370	67	1347	1604.1204	53	1445	680	18713				
0814.0000	221	403	537	2748	1604.1205	41	886	322	7241				
KAP. 08		125883		1394637	1604.1206	138	2543	758	14502				
0901.1100	3843	40525	41789	515551	1604.1209	21	441	165	3533				
0901.2100	51	1672	782	23423	1604.1301	21	317	154	2358				
0902.3000	52	4931	776	74615	1604.1400	60	705	833	12384				
0902.4000	1	73	97	3857	1604.1600	4	186	53	2832				
0904.1100	2	40	173	2979	1604.1901	28	939	871	25186				
0904.1200	31	440	231	4976	1604.1909	7	197	113	2893				
0904.2000	15	712	205	7057	1604.2004	80	2326	1247	32059				
0906.2000	17	273	91	1417	1604.2006	0	13	178	5597				
0910.9100	16	460	347	8938	1604.2007	21	332	165	2580				
0910.9990	46	1031	306	9672	1604.2009	16	631	152	6527				
KAP. 09		50823		661819	1604.3002	5	205	279	11109				
1001.1000	0	2	40659	26617	1605.2001	94	5351	992	52278				
1001.9000	-	-	113205	58573	1605.2009	3	103	190	8542				
1002.0000	1	3	20845	9145	1605.9000	13	244	146	4194				
1005.1000	0	3	7024	6997	KAP. 16		18361		242836				
1005.9000	47	325	690	4386	1701.1100	64	171	2035	5775				
1006.2000	10	112	790	3128	1701.9901	896	3553	12147	48939				
1006.3010	873	3225	10606	40744	1701.9905	2840	7638	45759	124285				
1008.2000	18	159	339	2684	1701.9909	7887	18434	104417	254465				
KAP. 10		4076		155828	1702.1000	44	219	703	4384				
1103.1300	379	530	812	1274	1702.3000	101	535	2188	10377				
1103.2900	-	-	2140	2523	1702.5000	21	150	370	2863				
1104.2300	1318	1873	14069	18091	1702.9090	199	1025	2360	12747				
1107.1000	3475	6809	35608	73939	1703.1000	983	777	42393	23248				
1107.2000	287	577	4475	9212	1703.9000	0	4	5540	4472				
1108.1109	153	405	1218	3157	1704.1000	40	1211	849	24246				
1108.1209	347	1026	5126	14634	1704.9001	205	4036	2260	42984				
1109.0000	-	-	618	4078	1704.9002	69	1859	920	23040				
KAP. 11		11925		139946	1704.9003	226	6539	4140	120820				
1201.0000	1	19	230970	359019	1704.9009	563	11321	7085	144285				
1202.1000	6	84	736	6477	KAP. 17		57600		850481				
1202.2000	332	2538	3070	25767	1801.0000	23	224	3462	34396				
1203.0000	-	-	5507	7935	1803.1000	57	756	1044	15331				
1205.0000	-	-	3079	5483	1804.0000	173	3606	3024	78740				
1206.0000	612	2059	2941	12248	1805.0000	77	813	1252	13130				
1207.4000	4	72	341	3498	1806.1000	16	366	966	14067				
1208.1000	23	150	926	3592	1806.2090	43	603	439	6615				
1209.2300	11	151	204	3405	1806.3100	393	9845	4676	111452				
					1806.3200	145	4482	1573	48635				
					1806.9010	295	10147	4410	159322				

TABELL 10 (FORTS.). INNFØRSEL. VIKTIGERE VARER GRUPPERT ETTER DET HARMONISERTE SYSTEM (HS)
 IMPORTS OF PRINCIPAL COMMODITIES ACCORDING TO THE HARMONIZED SYSTEM (HS)

VARENR.	DESEMBER 1991		JANUAR-DESEMBER 1991		VARENR.	DESEMBER 1991		JANUAR-DESEMBER 1991	
	MENGDE	VERDI	MENGDE	VERDI		MENGDE	VERDI	MENGDE	VERDI
	TONN	1000 KR.	TONN	1000 KR.		TONN	1000 KR.	TONN	1000 KR.
1806.9090	81	1644	862	16189	2204.2909 TL	1279	8695	20855	158411
KAP.18		32565		499362	2205.1009 TL	77	1382	1370	25992
					2205.9009 TL	29	220	75	677
1901.2092	23	400	330	5615	2206.0001 TL	54	267	427	1956
1901.9090	53	682	696	9186	2207.1000 TL	819	2299	4423	12861
1902.1100	27	369	248	3365	2208.1000 TL	5	1274	129	22712
1902.1900	153	1540	2008	16778	2208.2000 TL	177	7081	1730	70028
1902.2091	7	119	150	3194	2208.3000 TL	180	5340	1351	43688
1902.3001	5	58	203	3719	2208.4000 TL	7	255	174	4475
1904.1001	100	1554	1874	29611	2208.5000 TL	21	438	306	7080
1904.1009	150	2766	2221	43776	2208.9000 TL	280	6862	3452	85060
1904.9001	85	696	485	3771	KAP.22		50242		648081
1904.9009	50	636	1205	11424					
1905.1000	369	4922	4861	64679	2301.1000	69	133	2526	13803
1905.3001	366	7244	5337	100424	2301.2000	653	2623	40512	175300
1905.3002	66	1298	1350	28864	2302.1000	1582	2085	26416	26868
1905.4000	74	996	1662	22488	2302.5000	1909	1964	14646	15041
1905.9001	105	2841	2368	50714	2303.1000	1119	2987	6940	15656
1905.9004	23	476	325	6407	2303.2000	23	794	175	1333
1905.9005	10	360	137	5691	2306.4000	-	-	54484	52274
1905.9007	55	1128	717	15107	2308.9000	3	33	428	3262
1905.9008	179	2110	2915	35097	2309.1011	446	2442	6219	35052
1905.9009	546	8433	8391	129110	2309.1012	746	4148	6898	38931
KAP.19		39348		597625	2309.1091	1112	6278	15918	101424
					2309.1092	600	3923	6702	46352
2001.1010	18	250	57	779	2309.9091	703	5551	14199	108762
2001.9040	13	177	299	2522	2309.9092	129	1074	1038	8014
2002.1010	290	1141	2503	9135	2309.9099	164	1100	2635	42248
2002.9010	246	1509	6335	42281	KAP.23		35149		688628
2002.9020	66	265	1394	7353					
2002.9090	20	522	225	6164	2401.1000	154	4914	3803	125287
2003.1000	792	5870	5151	41304	2401.2000	87	4445	970	48885
2005.2009	100	1589	1289	19752	2401.3000	41	432	310	3192
2005.5100	131	662	1339	6570	2402.1010	3	786	25	9366
2005.5900	26	128	895	4009	2402.1090	1	712	24	9679
2005.6000	91	942	1190	12007	2402.2001	6	1126	221	40390
2005.7000	7	177	205	3179	2402.2002	118	19383	1055	165879
2005.8000	411	2874	3941	28616	2402.2003	1	152	53	10472
2005.9000	73	791	798	6939	2403.1000	19	1524	275	21138
2006.0000	5	132	97	2617	2403.9100	121	1723	402	5698
2007.9910	64	1077	970	17056	2403.9990	28	2514	295	26671
2008.1110	24	382	263	4938	KAP.24		37789		467006
2008.1190	56	924	800	14935					
2008.1900	40	877	554	11934	2501.0001	16386	6475	333511	113340
2008.2000	273	2026	5396	33760	2501.0002	25726	6340	176828	46749
2008.3000	45	388	469	3681	2501.0003	3270	1090	39046	13373
2008.4000	42	279	1348	7609	2501.0009	323	714	8091	13558
2008.5000	71	3813	764	8800	2503.9000	123	144	2350	3756
2008.7000	225	1000	3038	15408	2504.1000	34	144	432	2704
2008.9200	117	1475	3681	35136	2505.1000	14059	3976	151316	39409
2008.9900	32	314	242	3764	2505.9001	1070	458	19094	7303
2009.1120	123	1413	1442	14675	2505.9009	489	625	5344	8629
2009.1130	783	7897	10777	108666	2506.1001	10067	2037	261048	53252
2009.1190	1	1	1163	5426	2506.2100	20393	5068	194306	52789
2009.1920	2	27	209	2519	2507.0000	5721	4878	102280	84300
2009.1990	20	150	1403	5989	2508.1000	285	698	16525	14315
2009.2000	20	308	150	1580	2508.3000	24	39	1403	2732
2009.3090	64	593	464	5277	2508.4000	24	173	1385	3864
2009.6000	131	976	2039	14224	2508.5000	24	59	2411	4400
2009.7000	98	1322	2403	25237	2508.6000	20	227	41	468
2009.8020	-	-	100	4728	2508.7000	-	-	3888	4160
2009.8090	93	1984	652	13431	2509.0000	468	408	6615	5732
2009.9000	25	495	1079	18989	2510.2000	34236	12099	697599	273133
KAP.20		45707		586152	2511.1000	11216	4662	216672	74388
					2512.0000	60	385	1602	5154
2101.1010	62	4159	851	74002	2516.1100	163	567	4273	5773
2101.1091	6	337	17	1051	2516.1200	183	568	1890	4015
2101.1092	18	1312	18	1312	2517.1000	3333	579	41481	8459
2101.2099	10	12	48	3433	2517.4100	279	270	4671	4255
2102.1010	3	258	41	2353	2517.4900	2411	384	18085	4289
2102.1020	30	135	611	5685	2518.2000	34	38	5576	4020
2105.1000	8	124	171	3417	2519.1000	110	351	1642	6626
2103.2001	25	278	578	6348	2519.9000	20	190	3584	5704
2103.2002	77	1034	1203	16193	2520.1000	5587	546	56711	6291
2103.3000	11	190	223	3958	2520.2000	11246	1305	253069	31079
2103.9009	156	3489	2435	62678	2521.0000	20769	2749	206966	29167
2104.1020	7	248	113	2706	2522.1000	722	664	18616	8452
2104.1050	18	662	239	7266	2522.2000	344	307	3689	3213
2104.1090	15	535	399	13339	2523.2100	209	195	3040	2939
2105.0010	0	1	266	9191	2523.2900	6588	2818	48698	25832
2105.0020	2	-	141	3917	2525.3000	240	363	2915	4425
2105.0090	-	-	1373	9997	2526.1000	726	778	6823	7476
2106.1000	90	1275	2097	14816	2526.2000	676	1113	6227	10241
2106.9010	17	400	184	5712	2527.0000	50	314	393	2130
2106.9030	34	2763	641	36999	2529.2200	9005	6519	55321	45122
2106.9041	8	1948	134	13990	2530.2000	50	78	42085	29212
2106.9042	89	5564	1042	65310	2530.9000	279	699	4488	7665
2106.9091	50	592	433	6068	KAP.25		73401		1113015
2106.9099	272	10204	3572	140912					
KAP.21		35975		521050	2601.1100	4959	1458	12063	3867
					2601.1200	3032	749	14974	3348
2201.1000 TL	52	238	616	3019	2602.0000	27517	28116	498940	461153
2202.1000 TL	12	112	2753	12558	2606.0000	-	-	19010	7856
2202.9001 TL	25	537	266	4839	2608.0000	13582	32229	160396	361059
2202.9002 TL	48	182	2291	8242	2610.0000	13760	6179	338719	175810
2202.9009 TL	42	1223	1079	14742	2619.0000	-	-	62148	22822
2203.0002 TL	17	130	366	2904	2620.1100	326	1603	1902	9196
2204.1009 TL	66	2284	1177	33665	2620.1900	2450	7647	32171	98363
2204.2101 TL	12	274	226	3096	2620.4000	2039	314	73843	10773
2204.2109 TL	411	10628	5160	123879	2620.9000	13439	5472	307835	95957

TABELL 10 (FORTS.). INNFØRSEL. VIKTIGERE VARER GRUPPERT ETTER DET HARMONISERTE SYSTEM (HS)
 IMPORTS OF PRINCIPAL COMMODITIES ACCORDING TO THE HARMONIZED SYSTEM (HS)

VARENR.	DESEMBER 1991		JANUAR-DESEMBER 1991		VARENR.	DESEMBER 1991		JANUAR-DESEMBER 1991	
	MENGDE	VERDI	MENGDE	VERDI		MENGDE	VERDI	MENGDE	VERDI
	TONN	1000 KR.	TONN	1000 KR.		TONN	1000 KR.	TONN	1000 KR.
2621.0000	4550	692	64661	15617	2834.1000	34	375	415	1701
KAP.26		84635		1269521	2835.2200	152	698	1357	6504
					2835.2500	124	319	964	2983
2701.1100	10869	8510	114801	98491	2835.2600	119	478	978	3463
2701.1200	10236	5017	75327	41190	2835.2900	300	1163	4315	14747
2701.1900	25916	18061	400077	241913	2835.3900	41	663	1003	10771
2701.2000	132	273	3124	3496	2836.2000	4305	5647	48055	59107
2702.1000	1002	1282	7562	7295	2836.3000	50	166	1221	3551
2703.0001	2180	2990	18019	21986	2836.5000	42	187	1187	3269
2704.0001	41054	34376	446042	395595	2836.9200	90	539	620	3953
2704.0004	-	-	13849	9789	2836.9900	17	112	1009	2745
2704.0005	-	-	25175	26039	2839.1100	82	343	1236	5318
2706.0000	11	98	1533	3959	2839.1900	737	1224	9074	12576
2707.3000	300	635	1059	2308	2839.9000	543	676	1036	4391
2707.5000	354	1066	2492	7218	2840.1900	160	245	3230	8430
2708.1000	12717	21540	101269	181053	2840.3000	62	536	1080	8978
2709.0000	45075	39059	1404158	1311633	2841.1000	44	283	1925	7671
2710.0011 U	-	-	4040	6753	2841.3000	1	8	637	3499
2710.0012 U	17392	20044	581776	714776	2841.9000	-	-	144	2755
2710.0013 U	7	34	9060	11455	2843.3000	0	342	0	2437
2710.0014 U	-	-	22442	28054	2843.9000	0	590	2	2332
2710.0015 U	545	978	25263	42476	2844.2000	-	-	0	3280
2710.0016 U	102	69	40106	46308	2844.4000	3	1991	35	27692
2710.0019 U	26	118	3770	3718	2847.0000	1664	7623	19110	89498
2710.0021 U	23986	26469	133420	156859	2849.1000	224	757	3041	10406
2710.0022 U	9313	10523	25599	26238	2849.2000	379	920	773	2091
2710.0025 U	236	502	8576	18544	2849.9000	11	294	29	2081
2710.0026 U	61555	55673	840640	956981	2850.0000	84	1062	744	9643
2710.0029 U	7568	4085	97111	59986	2851.0000	18	1154	310	6173
2710.0091 U	46581	35274	292331	213437	KAP.28	-	-	-	-
2710.0093 U	22452	14156	184676	112438			251094		3560851
2710.0095	4781	24503	65921	340359	2901.1000	19080	19120	231316	220743
2710.0096	89	1626	1422	24996	2901.2100	-	-	12976	75725
2710.0099	6041	9946	47919	106669	2901.2200	0	31	11543	37540
2711.1100	1586	1546	7881	10699	2901.2910	10	180	311	4037
2711.1200	42960	37805	582032	532429	2901.2990	18	146	449	3737
2711.1300	16332	11896	208617	154343	2902.3000	302	687	1205	2878
2711.1900	1	218	192	1746	2902.4100	256	575	2326	5096
2711.2920 U	2	16	5849	5996	2902.4400	0	9	2621	5840
2712.1000	12	88	365	2717	2902.5000	2266	8610	29769	138101
2712.2000	51	324	1847	10442	2902.9000	82	873	646	7260
2712.9000	60	586	4499	19610	2903.1200	22	97	467	2496
2713.1100	16063	15981	130530	106631	2903.1500	7248	7049	79898	91969
2713.1200	12584	11504	212933	228585	2903.1900	64	534	381	3009
2713.2000	2366	1977	234712	162131	2903.2200	40	226	255	1546
2715.0000	102	825	21832	23730	2903.2300	126	358	1121	3973
2716.0000 2 (1)	606384	80813	2793857	301531	2903.2900	-	-	403	2613
KAP.27		500880		6791856	2903.4002	10	170	209	4443
					2903.4009	28	718	656	12008
2801.1000	3989	4688	23989	26016	2903.5900	5	216	29	1298
2801.2000	33	2054	680	24535	2904.2000	67	506	628	7230
2803.0000	395	1359	6391	28248	2905.1100	7584	:	55736	:
2804.2100	65	163	1718	3540	2905.1220	607	2017	5800	21749
2804.2900	5	886	73	9258	2905.1300	150	550	2590	11182
2804.6900	-	-	451	3278	2905.1400	107	281	3871	13525
2805.2100	0	4	168	4485	2905.1700	9	132	1248	10767
2805.3000	17	777	75	3733	2905.3100	118	514	3192	10696
2806.1000	229	173	5891	4554	2905.3200	505	2738	3611	20717
2808.0000	288	651	2290	6202	2905.3900	136	859	1264	10915
2809.2000	180	822	2857	12316	2905.4200	74	697	1079	10605
2811.1900	20	103	475	2909	2905.4400	49	261	709	4158
2811.2100	31	165	2115	3042	2905.4900	2	19	425	7465
2811.2200	52	2786	825	25394	2905.5009	21	773	123	4719
2811.2300	636	1148	13623	24329	2907.1100	47	211	5113	24592
2811.2900	11	365	239	2913	2907.2100	22	664	823	25466
2812.9000	1	31	89	4704	2908.1000	-	-	27	3170
2814.1000	20792	19528	226583	212154	2909.1900	5121	11841	35752	79939
2815.1100	197	656	2433	9778	2909.4100	48	167	656	3701
2815.1200	102	476	17425	25674	2909.4300	24	157	430	3497
2815.2000	127	644	1456	5549	2909.4400	9	66	352	2844
2817.0010	66	512	1920	16019	2909.4900	93	1070	5249	42723
2818.1000	33	244	882	6421	2909.6000	9	699	141	7829
2818.2000	129634	158834	1697535	2389999	2910.3000	120	1506	1224	15510
2818.3000	3118	3695	33442	41202	2912.1900	96	1638	1246	17835
2821.1000	244	1971	2274	19378	2914.1100	8	91	928	4069
2823.0000	71	877	1210	17146	2914.6900	9	883	14	1150
2825.5000	2	27	392	7603	2915.1100	101	:	14394	:
2825.6000	-	-	69	2703	2915.1200	606	728	10247	13692
2825.8000	1	23	139	2472	2915.2100	303	1202	2847	11162
2826.1200	200	1374	2383	16853	2915.2400	644	3783	6371	38143
2826.3000	-	-	459	2683	2915.3100	0	11	1074	7026
2826.9000	26	512	84	2071	2915.3200	-	-	5354	:
2827.2000	3461	4052	64581	66251	2915.3300	112	1207	806	4883
2827.3200	250	372	3282	5702	2915.3900	59	636	584	5287
2827.3600	89	92	689	3242	2915.7010	-	-	504	3636
2827.3800	20	78	900	2829	2915.9090	51	1345	688	21135
2827.3900	2	26	6764	7196	2916.1200	104	1044	983	11936
2827.4900	123	447	1644	4665	2916.1310	20	211	405	5459
2827.5100	0	2	1927	7242	2916.1400	45	912	325	4163
2827.5900	-	-	3304	10824	2916.1990	21	750	203	8600
2829.1100	578	2153	8660	30860	2916.3200	2	79	68	2546
2829.9000	15	445	50	1648	2917.1220	-	-	391	3889
2831.1000	76	636	1098	8737	2917.1400	412	2512	3756	18289
2832.1000	244	746	2397	7719	2917.1990	31	260	317	3995
2832.2000	85	424	963	4459	2917.3200	72	339	2617	14228
2833.1900	47	71	5458	4412	2917.3300	86	432	892	5069
2833.2200	2072	3261	22427	32888	2917.3400	86	390	963	7792
2833.2500	147	840	1084	6060	2917.3500	:	1659	:	29024
2833.2700	45	200	556	2498	2917.3700	-	-	148	8447
2833.2900	42	220	3317	5222	2917.3910	75	1045	817	14287

(1) TALLENE GJELDER NOVEMBER OG JANUAR - NOVEMBER.

TABELL 10 (FORTS.). INNFØRSEL. VIKTIGERE VARER GRUPPERT ETTER DET HARMONISERTE SYSTEM (HS)
 IMPORTS OF PRINCIPAL COMMODITIES ACCORDING TO THE HARMONIZED SYSTEM (HS)

VARENR.	DESEMBER 1991		JANUAR-DESEMBER 1991		VARENR.	DESEMBER 1991		JANUAR-DESEMBER 1991	
	MENGDE	VERDI	MENGDE	VERDI		MENGDE	VERDI	MENGDE	VERDI
	TONN	1000 KR.	TONN	1000 KR.		TONN	1000 KR.	TONN	1000 KR.
2917.3990	55	777	1132	14402	3204.1400	3	160	84	4544
2918.1110	14	217	82	1278	3204.1600	5	348	89	5388
2918.1400	77	736	1179	9380	3204.1700	54	5999	733	57459
2918.2100	21	245	24	342	3204.1900	52	7159	508	164939
2918.2910	17	267	195	2194	3204.2000	9	348	549	12514
2918.9090	6	1326	85	5827	3204.9000	35	1139	356	9608
2919.0000	26	727	251	11985	3206.1000	331	4386	6334	91350
2920.9000	31	429	1236	24428	3206.2000	6	186	230	4582
2921.1900	10	131	240	7248	3206.4900	49	1145	870	20637
2921.2900	70	1177	1094	22137	3207.1000	5	431	306	7150
2921.3000	0	12	110	4314	3207.2000	6	154	224	4433
2921.5900	19	712	105	3297	3207.3000	0	244	5	3264
2922.1200	75	369	803	4239	3207.4000	47	531	471	6510
2922.1900	2	516	157	3174	3208.1000	32	1266	1614	43546
2922.2900	-	-	69	3995	3208.2000	76	2205	1312	35158
2922.3000	21	483	110	2391	3208.9000	670	15760	10145	220314
2922.4100	89	1499	755	12463	3209.1000	170	2419	2650	44232
2922.4210	10	101	321	2860	3209.9000	198	4352	3050	65417
2922.4900	101	844	1671	10856	3210.0000	51	1172	960	20957
2922.5000	18	899	170	7635	3211.0000	18	404	263	5286
2923.2000	5	65	385	4331	3212.1000	5	368	94	5644
2923.9000	111	1133	1042	13419	3212.9010	14	288	279	5919
2924.1000	15	429	226	5674	3212.9091	8	474	260	9045
2924.2900	15	3355	261	46891	3212.9099	36	859	512	10391
2925.2000	5	426	25	1564	3213.1000	10	713	125	8798
2929.1000	136	2367	2361	41300	3213.9000	13	706	181	11550
2930.1000	20	207	287	3151	3214.1001	20	548	1018	18165
2931.0010	14	266	129	4733	3214.1005	187	3996	3447	52228
2931.0090	46	2614	832	45496	3214.1006	412	2840	8601	43407
2932.1310	48	525	1114	11889	3214.9000	788	6225	13615	118552
2932.2900	20	215	162	3648	3215.1100	30	918	528	14539
2933.1100	2	214	32	2774	3215.1900	133	4897	1806	61415
2933.2900	7	272	61	4259	3215.9000	11	1350	125	9474
2933.3909	6	541	46	3919	KAP. 32		77414		1245716
2933.4000	1	74	59	3941					
2933.6100	281	2285	6031	50799	3301.2930	1	95	20	3071
2933.6900	1	36	59	3340	3302.1010	69	18243	1001	224651
2933.7900	9	212	86	2577	3302.1090	35	2044	561	32557
2933.9000	23	123	435	4866	3302.9090	6	761	105	12878
2934.9000	0	26	72	9717	3303.0011	16	1307	75	14766
2936.1000	6	492	59	4870	3303.0012	27	3510	170	34696
2936.2100	1	157	14	3397	3303.0090	7	1046	74	9683
2936.2300	2	266	5	1145	3304.1000	9	1528	153	27550
2936.2700	14	1251	359	18617	3304.2000	9	1962	145	28795
2936.2800	5	544	60	5779	3304.3000	13	2000	164	17279
2936.2900	2	558	64	6912	3304.9100	8	1281	88	13738
2936.9000	10	960	205	17825	3304.9910	162	13605	2299	166673
2937.2100	1	1900	1	3616	3304.9990	34	2829	459	41781
2938.9090	0	6	370	2694	3305.1000	294	7163	3363	88694
2939.9000	0	291	0	878	3305.2000	17	802	362	15827
2941.1000	-	-	19	3750	3305.3000	39	1120	948	30015
2941.3000	-	-	6	2607	3305.9000	164	4964	2815	105275
2941.9000	1	2225	19	3545	3306.1000	52	1772	1514	43450
KAP. 29		137950		1985143	3306.9000	6	628	53	6264
					3307.1000	36	2720	456	30775
3002.1000	36	870	828	13932	3307.2000	57	3383	733	49104
3002.2000	0	983	12	23405	3307.3000	73	2720	728	25031
3002.3900	4	2122	48	25484	3307.4900	10	439	232	9418
3002.9000	12	8945	135	100878	3307.9000	45	1475	362	15543
3003.1000	-	-	11	5000	KAP. 33		77915		1054455
3003.9000	49	1672	1015	226617					
3004.1000	3	2188	54	26260	3401.1110	84	2100	2088	38185
3004.2000	9	3772	103	50557	3401.1120	8	306	126	5575
3004.3100	-	-	11	35810	3401.1910	149	1448	1215	13337
3004.3200	2	1400	21	17207	3401.1920	20	350	58	2666
3004.3900	15	10830	149	125305	3401.2010	32	222	482	2672
3004.4000	1	129	12	6648	3401.2020	184	2741	2259	40635
3004.5000	22	715	127	9032	3401.2090	22	513	899	15448
3004.9001	6	687	28	7862	3402.1100	104	798	1317	12738
3004.9009	382	172584	4281	1851802	3402.1200	11	135	491	8176
3005.1000	18	2280	270	35047	3402.1300	582	5068	6409	58994
3005.9001	1	239	31	1759	3402.1900	80	809	942	12192
3005.9002	9	1029	124	14801	3402.2011	23	768	784	12596
3005.9009	35	3597	615	47414	3402.2012	565	5945	6810	60620
3006.1000	7	3175	111	46588	3402.2013	8	95	500	4578
3006.2000	0	151	4	3304	3402.2014	53	276	620	4264
3006.3000	1	631	16	7441	3402.2019	506	4319	7656	59836
3006.4000	6	4026	63	29398	3402.2090	395	4217	8378	82498
KAP. 30		222264		2717564	3402.9011	81	1741	1175	20958
					3402.9012	83	769	757	6711
3101.0000	66	108	2941	5799	3402.9013	3	26	295	2509
3102.1000	-	4288	-	32968	3402.9019	269	2778	4637	43903
3102.2100	3060	976	34965	10866	3402.9090	517	5848	4787	52681
3102.3000	1436	3179	12387	28189	3403.1900	107	2731	998	22439
3102.4000	4869	5315	55587	68666	3403.9100	35	637	323	5551
3102.9000	108	334	3716	5153	3403.9900	153	3911	1295	30164
3104.2000	7954	6050	303395	215591	3404.9010	12	303	335	6318
3104.3000	22770	24096	166147	196781	3404.9090	170	2455	2416	32170
3105.1000	4	17	339	2748	3405.1000	21	782	269	9005
3105.2000	7918	12081	43450	63287	3405.2000	34	672	744	10729
3105.4000	75	254	1239	4188	3405.3000	37	945	473	13524
3105.9000	1445	2627	16353	29364	3405.4000	227	870	2383	10163
KAP. 31		59487		670815	3405.9000	66	932	658	11211
					3406.0000	488	6918	3863	61227
3201.9000	0	6	292	4127	3407.0010	7	355	93	2861
3202.1000	54	614	353	3821	3407.0090	17	710	175	6516
3202.9000	15	197	262	2873	KAP. 34		63595		788033
3203.0000	10	337	265	8781					
3204.1200	11	910	180	10876	3501.1000	51	538	223	3240
3204.1300	23	931	245	11484	3501.9010	60	1798	606	15304

TABELL 10 (FORTS.). INNFORSEL. VIKTIGERE VARER GRUPPERT ETTER DET HARMONISERTE SYSTEM (HS)
 IMPORTS OF PRINCIPAL COMMODITIES ACCORDING TO THE HARMONIZED SYSTEM (HS)

VARENDR.	DESEMBER 1991		JANUAR-DESEMBER 1991		VARENDR.	DESEMBER 1991		JANUAR-DESEMBER 1991	
	MENGDE	VERDI	MENGDE	VERDI		MENGDE	VERDI	MENGDE	VERDI
	TONN	1000 KR.	TONN	1000 KR.		TONN	1000 KR.	TONN	1000 KR.
3502.9030	-	-	291	2687	3823.6000	135	540	1587	6987
3503.0090	91	2588	613	21899	3823.9001	2	50	286	5523
3504.0000	10	142	290	5718	3823.9002	23	299	89	1267
3505.1000	730	3226	11083	58473	3823.9003	99	1469	1728	17380
3505.2000	45	411	718	6421	3823.9009	1866	30647	27061	422647
3506.1000	71	2575	931	25496	KAP.38		107311		1549433
3506.9100	242	3443	3431	43837					
3506.9900	203	2837	5367	37130	3901.1000	2815	15926	41333	280740
3507.1000	15	709	226	9507	3901.2001	96	758	4170	33267
3507.9000	16	558	131	10015	3901.2009	1388	9074	20555	155337
KAP.35		19215		244041	3901.3000	24	236	735	8805
					3901.9000	223	1823	1953	18452
3601.0010	6	583	121	11830	3902.1001	46	301	667	4492
3601.0090	0	27	50	2528	3902.1009	166	1425	3410	26758
3602.0000	1	87	190	13380	3902.2000	6	75	640	9513
3603.0010	17	2716	81	16040	3902.3000	251	2179	2925	25280
3603.0090	30	6166	376	80306	3902.9000	68	848	3149	28506
3604.1000	164	4705	578	18072	3903.1100	1005	9888	9835	100323
3604.9000	5	799	63	10106	3903.1909	389	4211	5838	49509
3605.0000	32	1202	503	18763	3903.2000	68	814	900	11686
3606.1000	4	236	45	2607	3903.3000	189	3261	1861	32170
3606.9000	55	338	428	3156	3903.9000	39	585	1550	21465
KAP.36		16858		176790	3904.1000	1430	6320	21217	112377
					3904.2100	1	15	326	3280
3701.1000	24	3678	292	38733	3904.2200	56	806	311	4509
3701.2000	6	997	50	9874	3904.3000	127	964	1203	8741
3701.3000	106	8259	1032	94243	3904.4000	3	75	293	4500
3701.9100	3	255	64	8315	3904.5000	-	-	227	2594
3701.9900	14	1145	117	14979	3904.6900	0	8	94	2883
3702.3100	1	492	59	9005	3905.1100	315	3196	5655	54357
3702.3200	7	728	72	7568	3905.1900	33	648	609	11782
3702.3900	5	834	59	11365	3905.2000	94	1714	1137	21254
3702.4200	6	415	12	1409	3905.9000	19	313	318	9459
3702.4300	1	193	28	4547	3906.1000	59	1525	897	16734
3702.4400	6	1177	78	15101	3906.9000	742	7407	10930	124075
3702.5200	3	366	15	1725	3907.1000	40	712	296	6389
3702.5300	3	843	102	15426	3907.2009	268	3507	6284	70361
3702.5400	26	6831	690	116874	3907.3000	121	2744	2654	63091
3702.5500	4	432	37	4804	3907.4000	68	2029	856	26858
3702.5600	1	357	14	2105	3907.5000	146	1596	3018	31809
3702.9300	4	593	70	7734	3907.6000	192	1631	1216	12293
3702.9500	5	627	74	8936	3907.9100	302	3676	3287	44939
3703.1000	3	238	48	4277	3907.9909	183	3890	3642	75661
3703.2000	43	3292	785	62721	3908.1000	65	1709	766	18382
3703.9000	107	8369	1067	81452	3908.9000	59	859	1298	15797
3705.1000	0	432	16	6631	3909.1000	1032	2806	12474	33437
3705.2000	1	524	13	8088	3909.2000	46	465	632	6202
3705.9090	3	798	122	24083	3909.4009	85	1182	1069	12164
3706.1000	3	1161	45	17477	3909.5001	3	141	101	3268
3707.1000	16	1717	196	19056	3909.5009	103	3265	1737	46696
3707.9000	210	8601	2470	102605	3910.0000	129	6257	1416	56205
KAP.37		53748		707013	3911.1000	60	511	696	6278
					3911.9010	166	1873	1536	19873
3801.1000	76	517	526	4150	3911.9090	16	115	720	5816
3801.3000	225	1162	4107	18521	3912.2000	42	829	281	6136
3802.1000	38	557	726	9304	3912.3100	188	3635	2039	39198
3802.9000	115	451	2544	8036	3912.3900	90	1841	488	16131
3803.0001	1580	2410	43899	68070	3912.9000	4	266	546	10344
3803.0009	53	478	730	4786	3913.1000	1	33	241	11512
3804.0000	57	102	1720	3525	3913.9000	9	1878	331	19584
3806.3000	6	96	221	2829	3914.0000	14	783	88	3974
3806.9009	16	221	573	5220	3916.1000	7	418	96	3387
3808.1000	4	232	298	16115	3916.2000	38	1148	607	18808
3808.2000	112	2518	1488	43312	3916.9010	2	122	51	2761
3808.3000	0	19	1430	81552	3916.9090	22	1026	215	13306
3808.4000	11	364	405	12437	3917.1000	17	2862	387	52338
3808.9000	48	1250	843	25427	3917.2100	21	647	687	15610
3809.1000	141	492	1929	6461	3917.2200	48	679	579	10242
3809.9101	146	688	2917	12505	3917.2300	238	3514	4170	59929
3809.9109	30	512	473	9811	3917.2910	12	438	130	4322
3809.9200	86	708	1436	13766	3917.2920	1	120	68	3402
3809.9900	31	689	386	8414	3917.2990	42	2370	650	18801
3810.1010	24	300	272	3947	3917.3110	16	3280	105	6195
3810.1020	11	434	246	7626	3917.3120	2	96	94	2529
3810.9010	35	335	238	3116	3917.3190	21	759	414	12360
3810.9090	18	216	363	4681	3917.3210	2	256	47	3131
3811.1100	-	-	209	6915	3917.3290	11	546	208	12334
3811.1900	84	1992	756	19339	3917.3300	19	561	138	6096
3811.2100	174	2682	3014	40211	3917.3900	42	2613	917	32811
3811.2900	1	71	270	3670	3917.4000	76	5078	1420	65085
3811.9000	250	3471	3291	47743	3918.1001	214	3852	3946	70926
3812.1000	2	160	85	3111	3918.1009	605	13042	10507	218885
3812.2000	114	1015	1244	13314	3918.9000	258	4625	2108	42021
3812.3000	46	1563	1084	37676	3919.1010	38	1531	430	20756
3813.0000	51	505	1232	11472	3919.1020	23	821	374	13012
3814.0000	268	4095	2126	36321	3919.1090	99	4496	1146	49328
3815.1100	23	1073	297	17972	3919.9010	5	1002	163	14197
3815.1200	-	-	9	2526	3919.9020	32	1619	540	27224
3815.1900	4	223	363	15053	3919.9090	50	2299	807	32260
3815.9000	412	12785	2796	78257	3920.1000	452	8849	8362	160103
3816.0000	878	4027	15725	75216	3920.2000	345	7725	5459	112075
3817.1000	1263	6224	17330	91819	3920.3000	54	1138	924	18475
3819.0000	58	693	828	11970	3920.4100	37	854	819	19063
3820.0000	609	3272	7327	35650	3920.4200	297	6551	3907	82508
3821.0000	4	674	40	6720	3920.5100	58	1620	921	24647
3822.0000	27	10281	364	114738	3920.5900	25	545	342	8558
3823.1000	71	365	943	5401	3920.6100	20	1086	367	17363
3823.3000	43	444	601	6248	3920.6200	118	3170	782	28883
3823.4000	281	2795	3306	20238	3920.6900	68	1882	1128	26984
3823.5000	106	812	2059	9795	3920.7190	13	503	159	8329

TABELL 10 (FORTS.). INNFØRSEL. VIKTIGERE VARER GRUPPERT ETTER DET HARMONISERTE SYSTEM (HS)
IMPORTS OF PRINCIPAL COMMODITIES ACCORDING TO THE HARMONIZED SYSTEM (HS)

VARENR.	1991				VARENR.	1991			
	DESEMBER		JANUAR-DESEMBER			DESEMBER		JANUAR-DESEMBER	
	MENGDE	VERDI	MENGDE	VERDI		MENGDE	VERDI	MENGDE	VERDI
	TONN	1000 KR.	TONN	1000 KR.		TONN	1000 KR.	TONN	1000 KR.
3920.7390	26	323	668	7576	4012.2000	32	143	933	7330
3920.9100	17	1030	219	12219	4012.9010	10	205	161	3681
3920.9200	56	1668	217	7621	4012.9090	30	564	599	12016
3920.9400	6	204	91	2807	4013.1000	8	216	211	4588
3920.9900	84	3175	1507	54215	4013.2000	1	38	126	4368
3921.1101	3	70	102	2932	4013.9090	4	154	78	2401
3921.1109	71	1809	1135	29235	4014.1000	2	514	26	6274
3921.1209	19	693	317	15179	4014.9000	7	684	74	9948
3921.1309	13	726	128	7260	4015.1100	18	1428	451	21837
3921.1499	4	259	34	2053	4015.1990	69	2233	580	20557
3921.1919	20	1183	139	4546	4015.9090	1	130	28	3029
3921.1999	50	2141	915	32401	4016.1000	14	577	100	7030
3921.9010	16	576	258	12751	4016.9100	80	1472	649	15269
3921.9020	6	422	70	4132	4016.9300	44	7482	733	98454
3921.9030	63	2048	790	29045	4016.9500	1	111	33	3410
3921.9040	18	727	257	9408	4016.9900	126	8462	1683	161143
3921.9090	242	10422	3931	141702	4017.0000	3	129	132	2967
3922.1000	15	1472	409	25896	KAP.40		100340		1772268
3922.2000	23	1171	209	10801					
3922.9000	75	4322	951	60865	4101.1000	54	775	384	5613
3923.1003	1	89	81	3078	4101.2100	196	1993	2980	32832
3923.1004	116	4192	1681	54331	4101.2900	10	960	379	5574
3923.1005	11	531	186	5363	4102.2100	8	354	57	1932
3923.1006	113	3921	2616	77663	4103.9001	25	243	126	1373
3923.2110	134	2400	1785	35793	4103.9009	0	9	216	3104
3923.2190	749	10423	8559	151737	4104.1020	3	795	14	2885
3923.2910	100	2197	1174	32435	4104.1030	4	478	16	2362
3923.2990	319	6324	4545	111328	4104.3110	72	12914	546	108838
3923.3001	79	2257	1312	43342	4104.3120	4	609	65	9771
3923.3002	181	6229	3554	117517	4104.3190	2	313	52	7593
3923.4000	5	235	83	2620	4104.3910	6	529	42	4164
3923.5000	187	7473	2610	92142	4104.3990	1	215	49	4274
3923.9004	77	3301	1149	43269	4105.1900	0	64	11	4376
3923.9006	107	5289	1418	61108	4105.2010	3	989	20	7881
3924.1001	131	4307	2318	74274	KAP.41		21897		219864
3924.1009	58	2779	1217	48314					
3924.9001	53	1143	780	17192	4201.0000	16	2061	169	22071
3924.9003	24	1074	234	10179	4202.1101	S	7765	551	93832
3924.9009	332	10120	2608	125902	4202.1102	S	6182	1559	97093
3925.1000	27	961	370	19971	4202.1109	S	35545	1729	329724
3925.2009	29	1069	200	7844	4202.1202	S	2995	284	39913
3925.3000	10	415	279	17323	4202.1209	S	38076	3358	853684
3925.9002	35	396	1054	14024	4202.1900	S	13980	1014	400706
3925.9004	10	681	78	4410	4202.2100	S	35006	4556	560901
3925.9009	54	2454	809	30495	4202.2200	S	47899	2206	1299333
3926.1000	268	8607	2507	92012	4202.2900	S	13292	744	383924
3926.2000	49	2374	631	28283	4202.3100	S	142832	3184	1204922
3926.3000	12	822	157	9306	4202.3200	S	99116	870	1529804
3926.4000	43	2327	461	22272	4202.3900	S	13049	271	453726
3926.9020	1	756	31	9347	4202.9101	S	329	68	35863
3926.9030	17	830	88	8183	4202.9109	S	8051	520	279716
3926.9091	12	322	134	5374	4202.9201	S	31925	1859	501295
3926.9092	4	324	66	4360	4202.9202	S	2404	94	83236
3926.9094	3	143	111	6181	4202.9209	S	153662	4577	2219025
3926.9098	557	41229	8126	468347	4202.9900	S	84298	2368	1143640
KAP.39		390128		5545336	4203.1001	S	9560	6065	164903
					4203.1004	S	1246	603	20526
4001.2200	19	139	1444	7614	4203.1005	S	6165	4065	105452
4001.2900	23	210	76	837	4203.1009	S	1158	450	27072
4002.1100	36	269	1085	10752	4203.2100	P	14129	1051	209629
4002.1910	40	426	1945	15149	4203.2901	P	143863	1788	2040740
4002.1990	67	1132	612	9679	4203.2902	P	96011	802	984583
4002.2010	5	124	368	6009	4203.2909	P	19822	1508	348610
4002.4910	27	419	771	9718	4203.3000	S	62350	2069	1194177
4002.7010	38	467	446	6784	4203.4000		2	384	9
4002.9910	93	1255	506	6983	4204.0000		1	384	5
4002.9990	21	322	242	2934	4205.0000		13	1064	182
4005.1010	16	30	302	5046	KAP.42		52157		758225
4005.1090	191	2023	3199	33826					
4005.2020	8	253	24	599	4301.1000	S	36644	5922	242307
4005.9110	6	323	88	3956	4301.6001	S	17860	4006	57401
4005.9190	2	131	64	2642	4301.6002	S	1000	404	49956
4006.1010	-	-	190	3370	4301.6009	S	800	303	27251
4006.1090	10	175	302	6608	4302.1100		0	433	4
4006.9020	5	243	13	1523	4302.1909		1	84	11
4006.9090	6	369	53	2729	4302.3000		0	269	3
4008.1110	36	789	123	4571	4303.1001	S	851	3529	7711
4008.1190	9	393	176	7119	4303.1002	S	229	602	4238
4008.1990	5	224	78	3435	4303.1004	S	112	104	1515
4008.2110	20	616	1579	28456	4303.1009		1	788	16
4008.2190	48	1824	1085	30320	4303.9000		0	305	17
4008.2910	6	358	69	1738	KAP.43		16941		167335
4008.2990	62	1987	1384	42972					
4009.1000	59	2109	635	27743	4401.2101	U	16473	5600	186524
4009.2000	54	1972	714	29552	4401.3002	U	927	509	10056
4009.3000	39	1549	600	23756	4401.3009	U	4	6	61609
4009.4000	33	1558	313	17067	4402.0000		31	103	20351
4009.5000	77	3972	500	32473	4403.1000	U	121	337	3287
4010.1000	31	1973	305	25095	4403.2001	U	14490	6738	322856
4010.9100	30	1188	351	12680	4403.2005	U	7442	2860	8846
4010.9900	13	895	291	17401	4403.2006	U	7697	3192	315160
4011.1000	S	101453	23693	2511335	4403.2009	U	4837	2993	162505
4011.2000	S	13230	11010	204554	4403.9901	U	9076	2705	73013
4011.4000	S	2474	336	56430	4403.9909	U	35740	16357	223382
4011.5000	S	39304	940	669469	4404.1000		106	326	1661
4011.9110	S	1774	5034	50959	4406.9000		200	623	6448
4011.9190	S	556	370	16550	4407.1001	U	631	1398	20406
4011.9910	S	1304	821	40846	4407.1002	U	639	1277	26622
4011.9990	S	6507	894	93972	4407.1003	U	12377	27792	186902
4012.1000	S	11392	2074	324885	4407.1004	U	5844	9150	83476

TABELL 10 (FORTS.). INNFØRSEL. VIKTIGERE VARER GRUPPERT ETTER DET HARMONISERTE SYSTEM (HS)
 IMPORTS OF PRINCIPAL COMMODITIES ACCORDING TO THE HARMONIZED SYSTEM (HS)

VARENR.	1991				VARENR.	1991				
	DESEMBER		JANUAR-DESEMBER			DESEMBER		JANUAR-DESEMBER		
	MENGDE	VERDI	MENGDE	VERDI		MENGDE	VERDI	MENGDE	VERDI	
	TONN	1000 KR.	TONN	1000 KR.		TONN	1000 KR.	TONN	1000 KR.	
4407.1008	U	2430	5863	40395	96575	4804.3900	578	3280	6538	37894
4407.1009	U	1836	3509	32998	64545	4804.4100	119	459	1153	4818
4407.2100	U	162	916	3357	15898	4804.5100	41	272	476	3032
4407.2200	U	31	255	477	2180	4804.5900	25	363	582	5480
4407.9100	U	689	3762	9231	45167	4805.1000	1993	6958	22206	75556
4407.9200	U	587	2653	7340	36116	4805.2200	984	6962	9439	66200
4407.9900	U	878	2979	10941	41980	4805.2300	320	2300	2026	14472
4408.1090	U	267	1386	2621	11132	4805.2900	13	173	1982	9393
4408.2090	U	59	204	837	4771	4805.3000	11	259	127	1952
4408.9091	U	733	4815	5170	35684	4805.6000	125	828	3101	12313
4408.9092	U	57	386	477	5428	4805.7000	197	1113	1946	11073
4408.9093	U	22	131	494	3948	4805.8000	1193	4646	13460	54716
4408.9099	U	198	743	1996	10899	4806.2000	41	655	721	11698
4409.1010	V	2228	219	36441	7098	4807.1000	2	12	316	2985
4409.1020	U	33	949	596	16577	4807.9900	1028	4798	10037	56048
4409.1091	U	1565	3075	11811	34616	4808.1000	70	232	1006	3981
4409.1092	U	290	587	2651	5783	4808.3000	85	615	1367	10503
4409.2010	V	1534	294	30699	5584	4808.9000	48	635	639	6186
4409.2020	U	17	735	234	10871	4809.1000	2	51	233	2616
4409.2090	U	63	1524	555	10188	4809.2000	343	5733	5366	91708
4410.1001	U	1113	2402	23380	44608	4809.9000	193	2157	2933	33839
4410.1002	U	4548	1029	10056	10693	4810.1100	2029	17138	26224	219054
4410.1003	U	1099	8943	11330	72795	4810.1200	361	3514	5216	49751
4410.1009	U	415	2044	7222	19890	4810.2100	3406	24389	29918	214237
4410.9000	U	22	121	368	2631	4810.2900	1650	11692	21007	158595
4411.1100	U	117	364	1099	3720	4810.3100	230	2072	3240	29781
4411.1900	U	535	5121	4541	33435	4810.3200	2	46	119	2517
4411.2100	U	187	589	3020	9992	4810.3900	281	2190	3000	23276
4411.2900	U	87	304	880	3872	4810.9100	543	4436	8172	64649
4411.9900	U	52	161	2144	9165	4810.9900	268	3363	2953	31603
4412.1101	U	43	193	925	4420	4811.1000	34	210	804	5671
4412.1109	U	667	2535	10467	43543	4811.2100	117	3753	1548	42755
4412.1201	U	172	875	3083	17541	4811.2900	5	135	461	5845
4412.1209	U	410	1812	6634	34832	4811.3100	1347	13143	15457	150536
4412.1901	U	845	2860	13837	49425	4811.3900	612	9061	8759	138749
4412.1909	U	579	2286	7434	29229	4811.4000	123	1682	1654	23561
4412.2900	U	86	483	939	4483	4811.9001	105	1453	1085	19467
4412.9900	U	660	2553	7745	32210	4811.9005	57	1149	1127	18039
4413.0000	U	38	1526	468	9208	4811.9009	274	4302	4171	57988
4414.0000	U	71	3217	773	36429	4812.0000	7	464	89	3378
4415.1000	U	101	1260	960	14361	4813.1000	62	4915	547	41223
4415.2000	U	707	2040	12266	34908	4813.2000	1	32	89	2488
4417.0000	U	28	912	231	6081	4814.1000	6	339	41	1435
4418.1001	S	1397	1663	19360	22336	4814.2000	44	1989	1162	53264
4418.1002	S	2	2	10541	2706	4814.3000	4	125	132	4433
4418.2004	S	3233	4666	43469	58568	4814.9000	15	666	630	24603
4418.2005	S	5226	3873	63077	51275	4816.1000	13	205	303	4137
4418.2006	S	2354	1721	26277	15590	4816.2000	85	1188	966	14512
4418.2008	S	1049	1065	17418	13143	4816.9000	82	851	645	6633
4418.2009	U	129	2033	804	16577	4817.1000	249	6633	2658	67844
4418.3000	V	57076	8798	812223	129371	4817.2000	4	273	53	3471
4418.4000	U	16	171	254	3113	4817.3000	29	968	238	9853
4418.9001	U	157	1243	746	8705	4818.1000	1701	16400	26608	250222
4418.9002	S	61	287	830	2857	4818.2000	788	10737	12715	164669
4418.9007	U	64	854	875	13895	4818.3000	213	5580	3649	96487
4418.9009	U	262	3496	3023	40988	4818.4000	758	14754	19369	370580
4419.0000	U	30	1460	424	17230	4818.5000	4	486	85	10971
4420.1000	U	19	908	229	11742	4818.9000	275	4066	5170	72568
4420.9000	U	70	2256	823	28657	4819.1000	408	5572	5584	77439
4421.9009	U	457	6427	5909	89893	4819.2001	532	8574	10219	164844
KAP.44			203034		2810748	4819.2009	391	8216	5904	116499
4503.1000	U	9	1236	75	9460	4819.3000	170	2658	1162	18368
4504.1001	U	17	481	193	5736	4819.4000	90	2982	1859	46948
4504.9001	U	2	135	50	2758	4819.5091	66	1315	811	17402
4504.9009	U	12	289	140	2582	4819.5099	43	1014	1471	28953
KAP.45			2258		25727	4819.6000	19	740	354	9192
4601.9900	U	10	234	60	1971	4820.1000	305	6609	3550	77805
4602.1001	U	58	1685	1055	34463	4820.2000	131	2082	939	14748
4602.1009	U	5	250	66	2695	4820.3000	29	1576	642	21517
4602.9000	U	3	137	54	2475	4820.4001	14	363	271	6637
KAP.46			2384		44848	4820.4002	18	777	577	18660
4701.0000	U	220	788	3032	9682	4820.4003	38	1286	305	11805
4703.1100	U	356	1199	5147	17523	4820.4009	205	3255	2437	41950
4703.2100	U	1057	3551	25698	99344	4820.5000	32	1441	743	23406
4703.2900	U	261	933	8225	28833	4820.9000	138	4376	2033	47860
4704.1100	U	231	868	4884	18040	4821.1000	91	6868	1440	97418
4704.1900	U	122	473	3202	12622	4821.9000	19	1242	489	25001
4704.2100	U	109	366	2366	8729	4822.9000	243	1742	3403	23024
4704.2900	U	221	881	2406	10020	4823.1100	25	1076	368	15877
4705.0000	U	-	-	972	3386	4823.1900	20	294	85	1991
4707.1000	U	3492	2705	39281	36683	4823.2001	65	1582	978	25121
4707.2000	U	66	136	2767	6282	4823.2009	12	356	68	3711
4707.9000	U	56	55	2493	3980	4823.3000	13	430	45	1410
KAP.47			12003		260233	4823.4000	73	1853	483	15301
4801.0000	U	782	3393	5091	23419	4823.5000	103	1211	1396	19796
4802.2000	U	67	666	510	5307	4823.5900	1051	9581	15949	142579
4802.5200	U	1019	8332	16280	129802	4823.6000	94	2429	1683	44829
4802.5300	U	228	1697	2103	18604	4823.7001	124	1693	1938	24699
4802.6000	U	510	3250	8952	53574	4823.7009	31	1041	421	7131
4803.0001	U	4	82	471	4195	4823.9001	18	289	75	4457
4803.0009	U	19	273	376	4939	4823.9002	2	184	32	3107
4804.1100	U	2196	9297	25490	101951	4823.9009	247	7211	5470	69433
4804.1900	U	595	3217	7849	41024	KAP.48		341423		4667310
4804.2100	U	-	-	503	3383	4901.1001	12	969	326	13030
4804.2900	U	57	371	652	4213	4901.1009	77	3319	850	36415
4804.3100	U	113	853	3330	17873	4901.9100	57	1190	896	27791
						4901.9901	653	17706	7153	239177
						4901.9902	384	23292	3187	300136
						4902.1000	164	5947	1463	46946

TABELL 10 (FORTS.). INNFØRSEL. VIKTIGERE VARER GRUPPERT ETTER DET HARMONISERTE SYSTEM (HS)
 IMPORTS OF PRINCIPAL COMMODITIES ACCORDING TO THE HARMONIZED SYSTEM (HS)

VARENR.	DESEMBER 1991		JANUAR-DESEMBER 1991		VARENR.	DESEMBER 1991		JANUAR-DESEMBER 1991	
	MENGDE	VERDI	MENGDE	VERDI		MENGDE	VERDI	MENGDE	VERDI
	TONN	1000 KR.	TONN	1000 KR.		TONN	1000 KR.	TONN	1000 KR.
4902.9000	563	17268	6745	225360	5402.3300	18	522	324	7762
4903.0000	3	238	402	11924	5402.4100	40	1115	768	28524
4904.0090	4	516	41	7945	5402.4300	40	594	190	3813
4905.9100	1	111	119	6274	5402.5200	14	255	481	13380
4905.9900	7	1733	96	15069	5402.6100	2	73	130	3555
4906.0000	2	327	22	4523	5402.6900	46	1098	201	5301
4907.0000	5	754	89	11418	5403.3200	11	476	54	2408
4908.1000	1	311	26	4578	5404.1000	23	1912	293	19487
4908.9000	2	307	21	4487	5404.9000	8	285	197	9389
4909.0000	23	2563	634	46704	5406.1000	16	746	86	5841
4910.0000	161	8313	990	54293	5407.1000	18	1228	293	18216
4911.1010	3	81	217	8484	5407.4200	22	2728	218	28527
4911.1090	1821	42346	18102	477050	5407.5200	7	746	41	4853
4911.9110	37	2208	372	25458	5407.5300	1	124	19	3947
4911.9190	62	5485	875	81312	5407.6000	1	166	25	3483
4911.9901	17	480	172	5375	5407.7200	3	281	59	6234
4911.9902	9	356	219	9203	5407.7400	1	267	10	2122
4911.9909	274	10072	2348	96619	5407.8200	0	60	59	7643
KAP. 49		145894		1761203	5407.9300	3	402	34	4691
					5408.2200	6	830	42	6345
5007.2000	1	311	9	3868	5408.3400	1	190	20	4240
KAP. 50		508		6323	KAP. 54		20368		293502
5101.1100	3	64	281	5617	5503.2000	201	2737	2525	36209
5101.1900	50	944	340	7542	5503.4000	46	509	418	4573
5105.2900	43	1509	735	22903	5504.1000	92	1509	1245	20740
5107.1000	23	1252	247	18437	5506.1000	15	275	109	2061
5107.2000	13	842	133	10160	5506.3000	6	130	127	2871
5109.1001	7	803	34	4304	5508.1000	3	1210	20	6568
5109.9000	8	797	36	4516	5509.1100	17	1083	159	9857
5111.1900	0	124	22	4662	5509.2100	8	499	148	8818
5111.3000	3	387	37	3728	5509.2200	3	128	114	5947
5112.1100	2	673	5	1444	5509.4100	6	424	71	5042
5112.1900	2	416	25	5570	5509.5200	-	-	33	2541
5112.3000	5	874	26	4380	5512.1910	3	764	31	8527
KAP. 51		9694		104681	5512.1990	6	1146	111	15686
					5512.2910	1	141	26	3268
5201.0000	127	1294	1414	15696	5512.2990	2	249	103	13428
5202.9900	14	256	543	8817	5512.9990	4	643	36	5758
5203.0000	8	243	67	1856	5513.1100	10	642	242	8860
5204.1100	0	46	26	3369	5513.2100	6	394	173	11253
5204.1900	2	229	29	2719	5513.2900	3	323	44	4033
5205.1100	0	37	86	2603	5513.4100	3	326	34	4275
5205.1200	42	980	837	20206	5513.4900	0	39	13	3690
5205.1300	2	108	128	3886	5514.1100	17	527	92	3302
5205.1400	11	264	37	1001	5514.2100	4	408	32	3442
5205.2200	10	281	164	3076	5514.2200	25	2049	264	20991
5205.2300	1	64	140	4467	5514.3300	2	272	27	3011
5205.3200	20	476	204	6058	5514.3900	3	351	15	1695
5205.4200	8	550	94	3769	5514.4300	0	7	21	2769
5205.4500	-	-	79	5148	5515.1190	4	593	52	6140
5206.1100	0	14	55	3022	5515.1310	3	548	18	3167
5207.1000	26	3077	575	55795	5515.1390	6	1206	112	20219
5207.9000	6	817	88	7901	5515.2190	1	104	22	2488
5208.1100	7	274	108	3452	5515.9990	0	41	39	2592
5208.1200	68	1944	1293	38250	5516.1200	2	267	33	2874
5208.1900	19	767	200	10568	5516.1300	2	220	39	4341
5208.2100	9	590	123	8648	5516.1400	2	337	69	8469
5208.2200	14	645	146	6423	5516.2200	6	354	48	3777
5208.2900	4	428	138	11241	5516.2300	10	1435	96	13098
5208.3100	1	112	46	3075	5516.4300	5	590	35	4923
5208.3200	30	2389	348	30254	5516.4400	1	168	25	3892
5208.3900	3	339	124	8270	5516.9200	4	461	44	5401
5208.4100	2	331	60	7293	5516.9400	2	318	26	4092
5208.4200	2	240	24	2981	KAP. 55		26522		361431
5208.4900	5	508	42	5497	5601.1010	3	222	118	7154
5208.5100	6	486	89	7820	5601.2100	14	1072	276	15445
5208.5200	59	6276	1009	101099	5601.2210	33	1396	286	11898
5208.5300	0	28	72	4172	5602.1000	59	1631	1263	32611
5208.5900	10	1202	188	23439	5602.2100	3	218	41	3418
5209.1200	9	465	52	2685	5602.2900	2	43	71	2489
5209.2100	1	79	42	3256	5602.9000	3	255	73	3584
5209.3100	3	422	61	6916	5603.0000	118	5410	1797	78103
5209.3900	2	218	57	5833	5604.9000	2	305	27	2846
5209.4900	4	665	66	7824	5607.4100	2	45	374	4076
5209.5100	13	1537	239	26111	5607.4900	79	1382	842	18055
5209.5200	1	194	41	7015	5607.5000	15	678	331	13797
5209.5900	15	1253	148	16739	5607.9090	5	403	173	7134
5210.3100	1	135	39	4155	5608.1100	68	3362	673	34126
5210.4100	3	316	42	4625	5608.1900	20	1331	333	17633
5210.4900	12	1155	148	12385	5608.9090	19	2467	381	30068
5210.5100	1	81	42	4445	5609.0000	4	201	48	2338
5211.3200	7	559	49	3474	KAP. 56		21431		300439
5211.4900	20	1885	163	17349	5701.1000	26	2826	583	64468
5211.5900	4	661	72	11456	5701.9000	20	737	232	12512
5212.1100	4	351	18	939	5702.1010	24	1027	175	11750
5212.1300	2	233	20	1472	5702.1090	7	198	154	4466
5212.1400	0	74	39	2739	5702.3100	3	439	82	8147
5212.1500	1	276	36	4309	5702.4100	22	1667	335	24518
5212.2500	12	1152	71	7942	5702.4200	49	1487	537	18952
KAP. 52		39527		623697	5702.4900	6	320	207	4586
5309.1100	1	162	20	2989	5702.5900	21	299	52	1153
5310.1000	6	208	109	1887	5702.9100	4	228	88	4940
KAP. 53		883		12932	5702.9200	2	123	95	3300
5401.1000	12	1827	119	17933	5702.9900	29	805	965	20225
5402.1000	44	1446	1426	33482	5703.1000	22	1604	367	20889
5402.2000	29	862	475	12800	5703.2000	451	11583	6819	171021
5402.3100	8	433	140	8069	5703.3000	76	2984	1335	46085

TABELL 10 (FORTS.). INNFØRSEL. VIKTIGERE VARER GRUPPERT ETTER DET HARMONISERTE SYSTEM (HS)
IMPORTS OF PRINCIPAL COMMODITIES ACCORDING TO THE HARMONIZED SYSTEM (HS)

VARENR.	DESEMBER 1991		JANUAR-DESEMBER 1991		VARENR.		DESEMBER 1991		JANUAR-DESEMBER 1991	
	MENGDE	VERDI	MENGDE	VERDI			MENGDE	VERDI	MENGDE	VERDI
	TONN	1000 KR.	TONN	1000 KR.			TONN	1000 KR.	TONN	1000 KR.
5703.9000	16	791	343	13387	6107.9100	S	4728	202	44499	3377
5704.1000	11	297	76	2174	6108.1100	S	16843	367	126374	4958
5704.9000	113	1928	1846	30957	6108.2100	S	740369	6840	9586914	93223
5705.0090	15	582	324	9715	6108.2200	S	190893	1614	2237421	23239
KAP.57		30154		479197	6108.2900	S	6842	223	132834	2319
					6108.3100	S	50943	1402	1002044	38141
5801.1000	1	239	27	3928	6108.3200	S	864	76	45271	2746
5801.3500	3	349	33	4677	6108.9100	S	37142	1184	536758	23499
5801.3600	2	261	21	2662	6108.9200	S	23011	631	187986	8555
5804.2900	1	413	18	4720	6109.1000	S	466400	11665	14168601	338518
5806.2000	2	196	43	3891	6109.9010	S	20987	812	424885	17394
5806.3100	2	307	32	4422	6109.9090	S	9706	860	169779	9116
5806.3200	17	2496	205	27919	6110.1000	S	124756	13432	1716943	214452
5806.3990	1	116	28	4128	6110.2000	S	458753	30786	10102901	685199
5807.1001	1	463	9	4155	6110.3000	S	101225	8490	1973072	160874
5808.1000	1	142	29	2664	6110.9000	S	52692	3884	468085	36328
5808.9000	4	434	15	2745	6111.2090		37	7468	510	133858
5810.9100	1	445	14	4555	6111.3090		0	67	23	4540
5810.9200	1	264	7	3375	6112.1100	S	72201	4955	1496193	84241
5810.9900	0	172	5	2926	6112.1200	S	53540	6171	890670	85433
5811.0000	4	247	29	2240	6112.1900	S	5252	593	100675	9326
KAP.58		7914		102561	6112.2000	S	1802	219	29128	3632
					6112.3190	S	9152	242	162712	4838
5901.1000	4	327	37	2684	6112.4110	S	2298	115	87334	6767
5902.9000	3	266	744	31123	6112.4190	S	19335	736	855885	37961
5903.1091	5	215	71	3323	6112.4990	S	2337	135	118049	6065
5903.1092	2	89	119	3326	6113.0011	S	191	615	11128	10023
5903.1099	19	1003	369	18352	6113.0019	S	3229	434	23375	4882
5903.2090	15	1098	88	9888	6113.0090		2	376	50	8184
5903.9090	9	1053	161	16859	6114.2000		6	1334	53	13560
5904.1000	173	3288	1357	29091	6114.3000		6	1620	48	12019
5904.9100	19	367	222	4332	6115.1110	S	148367	1699	1196896	15625
5905.0000	18	1385	259	17539	6115.1190	S	1627796	11607	17464857	116791
5906.1000	7	236	62	2699	6115.1290	S	31687	837	546400	6440
5906.9100	4	471	14	1486	6115.1990	S	103688	1727	1979955	22384
5906.9900	33	1507	509	25488	6115.2010	P	2525	156	86826	2401
5907.0010	1	86	64	4024	6115.2020	P	23892	403	78406	1023
5907.0090	2	259	77	6962	6115.2030	P	151729	415	3554232	10289
5908.0000	1	243	17	2293	6115.2090	P	75826	603	1539098	8418
5909.0000	6	345	72	6209	6115.9110	P	10933	251	65361	1316
5910.0020	1	643	45	4017	6115.9190	P	90051	1193	1300066	11814
5911.1000	4	671	42	7003	6115.9210	P	149034	827	1601122	8167
5911.2000	1	371	23	7197	6115.9290	P	1988091	9608	24990257	124247
5911.3100	5	3260	42	30577	6115.9310	P	12534	231	158388	2565
5911.3200	13	7277	190	107504	6115.9320	P	5338	45	615617	4300
5911.4000	3	328	20	4514	6115.9390	P	134352	1200	1401044	11203
5911.9001	6	762	45	7128	6115.9990	P	180998	1235	2047816	11434
5911.9002	1	420	9	4033	6116.1011	P	26728	149	401285	3191
5911.9009	6	1107	143	24055	6116.9100	P	15615	217	315977	4401
KAP.59		27287		390965	6116.9200	P	45398	158	910705	2940
					6116.9300	P	6752	169	553808	4935
6001.1000	4	231	41	2778	6117.1000	S	10247	352	258913	6145
6001.9200	2	262	41	3210	6117.2000	S	5383	164	232795	2770
6002.4310	6	585	89	9430	6117.8090		1	246	25	5039
6002.4390	6	552	84	6833	KAP.61			172085		3085225
6002.9200	3	433	49	6400						
6002.9310	2	171	97	7514	6201.1100	S	2018	465	22137	10866
6002.9390	2	252	65	5280	6201.1200	S	4511	647	76331	17146
6002.9900	1	153	74	5461	6201.1300	S	3024	1414	128261	25738
KAP.60		3669		59209	6201.1900	S	674	202	30492	6588
					6201.9100	S	1063	250	22510	7880
6101.2000	S	1077	198	14542	6201.9200	S	11657	2479	357614	71145
6101.3000	S	2828	803	56431	6201.9300	S	41291	7081	725347	120462
6101.9000	S	3037	213	33208	6201.9900	S	1220	422	20181	4130
6102.2000	S	4312	322	45110	6202.1100	S	3174	1784	101359	58992
6102.3000	S	680	141	11307	6202.1200	S	5937	1317	170233	36162
6103.1200	S	325	46	10263	6202.1300	S	3347	953	248942	57051
6103.1900	S	575	292	9877	6202.1900	S	1458	266	36960	9920
6103.3200	S	1000	113	32046	6202.9100	S	243	45	20163	7659
6103.3500	S	218	54	22910	6202.9200	S	2648	613	167015	27613
6103.3900	S	1232	127	23519	6202.9300	S	5408	869	372819	63559
6103.4200	S	23060	1087	490132	6202.9900	S	536	165	17939	4776
6103.4300	S	3081	186	110103	6203.1100	S	1409	1607	32707	39620
6103.4900	S	1538	79	36341	6203.1200	S	7623	3010	207204	92934
6104.1200	S	1055	115	91567	6203.1900	S	390	264	86973	29108
6104.1300	S	2061	408	66822	6203.2200	S	3621	424	58663	4939
6104.2200	S	5106	216	209890	6203.2300	S	2323	63	45274	4315
6104.2300	S	1501	310	38622	6203.2900	S	3164	353	30466	3464
6104.3100	S	1702	254	11181	6203.3100	S	3270	1199	86074	38005
6104.3200	S	4172	612	172096	6203.3200	S	11955	1691	397598	63318
6104.3300	S	2986	339	95650	6203.3300	S	22434	4717	434453	79183
6104.3900	S	3941	842	32489	6203.3900	S	1595	486	71315	16081
6104.4200	S	15969	1152	256859	6203.4109	S	4760	477	93293	17609
6104.4300	S	3514	497	186502	6203.4201	S	7062	105	675461	21444
6104.4900	S	370	92	19578	6203.4209	S	311246	23221	4306522	371646
6104.5100	S	8456	682	99388	6203.4301	S	21196	231	533559	12494
6104.5200	S	17430	983	391129	6203.4309	S	68043	7166	1152050	130362
6104.5300	S	5421	522	176054	6203.4909	S	4765	576	106728	10564
6104.5900	S	11109	737	53952	6204.1100	S	150	169	7922	6470
6104.6100	S	6140	523	45619	6204.1200	S	1360	235	96431	12685
6104.6200	S	131116	5957	1922783	6204.1300	S	5316	1833	156266	44296
6104.6300	S	17469	1406	255349	6204.1900	S	2457	848	84926	21932
6104.6900	S	24119	2395	124707	6204.2200	S	379	137	88117	6932
6105.1000	S	7513	449	261913	6204.2300	S	1735	727	78680	18801
6105.2000	S	6226	260	186537	6204.2900	S	2981	840	111396	29776
6106.1000	S	29088	1604	462119	6204.3100	S	4707	2606	91759	46469
6106.2000	S	5874	542	227453	6204.3200	S	11258	1517	464907	74966
6106.9000	S	1608	184	60665	6204.3300	S	27743	5559	653725	140199
6107.1100	S	432396	4199	6790730	6204.3900	S	13919	2724	346919	74229
6107.2100	S	9036	288	344935	6204.4100	S	635	397	6008	3556

TABELL 10 (FORTS.). INNFORSEL. VIKTIGERE VARER GRUPPERT ETTER DET HARMONISERTE SYSTEM (HS)
 IMPORTS OF PRINCIPAL COMMODITIES ACCORDING TO THE HARMONIZED SYSTEM (HS)

VARENR.	DESEMBER 1991		JANUAR-DESEMBER 1991		VARENR.	DESEMBER 1991		JANUAR-DESEMBER 1991	
	MENGDEN	VERDI	MENGDEN	VERDI		MENGDEN	VERDI	MENGDEN	VERDI
6204.4200 S	14160	874	475533	45705	6306.1900	10	221	81	2203
6204.4300 S	15312	3493	416815	92529	6306.2109 S	314	1240	2415	6249
6204.4400 S	9372	1202	259829	32999	6306.2201 S	579	129	21363	5639
6204.4900 S	2917	715	116232	26105	6306.2209 S	46	124	3958	10332
6204.5100 S	10929	1805	80480	23387	6306.3100	1	55	14	3814
6204.5200 S	17292	971	580134	49853	6306.9100	1	295	14	729
6204.5300 S	44023	5180	919116	121328	6306.9990	1	268	37	3270
6204.5900 S	27231	2217	567215	63380	6307.1010	18	455	149	6400
6204.6109 S	12529	1674	64031	14181	6307.1020	3	95	62	2572
6204.6201 S	18149	595	955906	39641	6307.1090	12	678	235	10088
6204.6209 S	169114	17106	4690176	429390	6307.2020	0	57	19	3395
6204.6301 S	4252	171	287966	11442	6307.2090	5	716	46	9092
6204.6309 S	57598	7053	1075774	131200	6307.9010	2	406	24	5698
6204.6901 S	1371	146	73212	5349	6307.9020	1	231	40	5657
6204.6909 S	24208	3061	457092	56907	6307.9090	38	3915	522	53201
6205.2000 S	204581	11710	4160004	230680	6308.0000	2	336	45	8677
6205.3000 S	20850	1471	964597	46047	6309.0000	65	562	1021	5512
6205.9000 S	6371	514	89815	7342	6310.1000	66	576	733	7180
6206.1000 S	1876	463	94238	17634	6310.9000	22	201	247	2082
6206.2000 S	222	36	29553	3024	KAP.63		47730		690801
6206.3000 S	55668	3242	2038253	117206					
6206.4000 S	131938	10334	2765907	246085	6401.1090 P	3762	655	32165	5967
6206.9000 S	9746	933	224370	25896	6401.9210 P	18934	1907	220021	19617
6207.1100 S	47132	1050	557750	7910	6401.9290 P	71012	4656	1052727	57032
6207.2100 S	400	35	76963	3583	6402.1110 P	8081	1968	35151	7448
6207.9100 S	1686	94	42686	4102	6402.1190 P	22993	2452	105092	12858
6208.2100 S	4985	219	80225	3573	6402.1910 P	23100	835	122865	7078
6208.2200 S	5008	285	162083	11363	6402.1990 P	12479	1117	97235	7811
6208.9100 S	30205	1607	504919	20423	6402.3010 P	1892	341	3647	638
6208.9200 S	56089	816	332892	8716	6402.3090 P	55	12	16216	2911
6209.2010 S	80384	302	992740	6930	6402.9110 P	1834	228	32648	2987
6209.2090 S	53744	1375	840567	25497	6402.9190 P	740	226	162050	16504
6209.3090 S	2771	174	164855	7797	6402.9910 P	28399	975	720481	31482
6209.9090 S	21120	223	52541	1714	6402.9990 P	19410	1003	731665	37588
6210.1010 S	3191	572	107029	3940	6403.1100 P	35278	7278	130233	26885
6210.1090 S	22715	648	326107	7913	6403.1900 P	51404	7506	622989	77382
6210.2000 S	336	222	42616	7386	6403.2000 P	399	43	82453	5928
6210.4000 S	6269	1588	530350	96848	6403.3000 P	197	22	35569	3160
6210.5000 S	3468	313	58007	3611	6403.4000 P	11489	2949	136564	33139
6211.1200 S	-	-	75032	5075	6403.5100 P	55909	7282	604254	88907
6211.2000 S	11361	2046	136059	22722	6403.5900 P	67077	9252	2434838	239274
6211.3200 S	21759	2503	198205	24279	6403.9100 P	15152	3235	511550	95830
6211.3300 S	21467	3652	335353	52933	6403.9900 P	225956	22903	4160568	500105
6211.3900 S	1193	187	26004	3659	6404.1100 P	83342	7820	2283192	152473
6211.4200 S	19022	1277	408295	21246	6404.1900 P	77185	2272	2270612	79983
6211.4300 S	16291	2063	245874	31185	6404.2000 P	48074	3599	232124	12954
6211.4900 S	5740	696	51083	6762	6405.1010 P	1441	131	32294	2756
6212.1000 S	130887	5123	2108166	78745	6405.1090 P	14410	761	136571	7090
6212.2000 S	15408	530	183335	6282	6405.2090 P	2887	239	288271	6179
6212.3000 S	3605	313	37707	3444	6405.9090 P	579	126	50821	3494
6212.9000 S	38131	866	354961	8594	6406.2000	15	897	159	9750
6213.2000	4	262	39	3216	6406.9901	9	1197	75	10340
6214.1000 S	17502	392	102951	4332	6406.9902 P	1723	331	82025	2403
6214.2000 S	5738	409	159457	5268	6406.9909	8	544	132	9171
6214.3000 S	20486	474	499610	11385	KAP.64		95211		1585981
6214.4000 S	34309	213	144227	1641					
6214.9000 S	88984	402	707130	4608	6503.0000 S	5267	350	79037	3856
6215.1000 S	42899	2554	407682	25306	6505.9000 S	211319	3518	4694749	52552
6215.2000 S	54406	1535	556417	15039	6506.1000 S	51199	1985	473640	34429
6215.9000 S	18110	240	127819	2092	6506.9100 S	28075	234	990850	3226
6216.0010 P	17595	385	743308	12580	6506.9200 S	737	244	6312	1657
6216.0091 P	176126	653	668845	2947	6506.9900 S	114819	1223	2143070	13427
6216.0095 P	43754	435	1122556	5454	6507.0000	0	95	13	3515
6216.0099 P	32921	479	302622	4269	KAP.65		7738		116237
6217.1090	1	555	37	12775					
6217.9000	1	339	10	3037	6601.1000 S	1604	247	113607	13628
KAP.62	196139		4406330		6601.9100 S	5214	108	562116	9740
					6601.9900 S	35919	679	412148	8534
6301.2000	8	769	76	6986	KAP.66		1122		33664
6301.3000	4	378	57	4971					
6301.4000	3	203	128	6193	6702.1000	4	345	175	15796
6301.9000	11	670	70	3721	6702.9000	24	1797	333	25706
6302.1000	21	1085	448	23470	6704.1100	0	373	4	4631
6302.2100	87	5743	1321	74056	6704.1900	0	202	2	2252
6302.2290	3	199	106	6005	6704.9000	1	212	1	1189
6302.3100	57	3106	755	40408	KAP.67		3049		51991
6302.3210	11	744	107	7785					
6302.3290	8	383	69	3372	6801.0001	88	103	8544	7933
6302.4000	2	239	30	4841	6801.0002	840	1006	11578	11965
6302.5100	26	2603	731	67674	6802.1000	60	479	193	1127
6302.5200	3	391	21	2999	6802.2100	3	26	494	3398
6302.5390	7	708	72	8938	6802.2300	20	103	385	2602
6302.5900	1	59	31	2760	6802.9100	11	172	717	9836
6302.6000	117	5467	1761	78322	6802.9300	1	13	761	5121
6302.9100	4	333	118	6451	6804.1099	8	347	49	2675
6303.1100	2	250	33	3486	6804.2100	17	2292	122	29310
6303.1200	3	368	24	4147	6804.2200	49	2602	491	28190
6303.9110	2	208	44	4024	6804.2300	1	95	42	3177
6303.9190	37	3487	380	43860	6805.1000	19	1266	282	18973
6303.9290	7	998	105	14509	6805.2000	26	1447	296	17550
6303.9990	2	271	24	3142	6805.3000	12	922	176	12063
6304.1990	6	459	80	5548	6806.1000	263	4075	3806	54153
6304.9100	2	215	25	2953	6806.2000	910	1617	3642	4662
6304.9200	12	801	133	8589	6806.9000	116	1270	2828	23512
6304.9300	2	279	47	5725	6807.1000	234	1621	3606	22917
6304.9900	15	1038	66	7558	6807.9000	54	304	671	3389
6305.3190	154	3472	1863	49687	6808.0000	145	383	1267	5451
6305.3920	1	130	78	3007	6809.1100	967	1449	14704	25326
6305.3990	17	557	231	8180	6809.1900	532	1544	4351	12294
6306.1200	1	65	100	3352	6809.9000	65	541	858	8025

TABELL 10 (FORTS.). INNFØRSEL. VIKTIGERE VARER GRUPPERT ETTER DET HARMONISERTE SYSTEM (HS)
 IMPORTS OF PRINCIPAL COMMODITIES ACCORDING TO THE HARMONIZED SYSTEM (HS)

VARENØ.	DESEMBER 1991		JANUAR-DESEMBER 1991		VARENØ.	DESEMBER 1991		JANUAR-DESEMBER 1991	
	MENGDE	VERDI	MENGDE	VERDI		MENGDE	VERDI	MENGDE	VERDI
	TONN	1000 KR.	TONN	1000 KR.		TONN	1000 KR.	TONN	1000 KR.
6810.1102	128	144	8201	6088	7101.2200 TG	2	112	93	3476
6810.1109	329	274	4541	5080	7102.3900 TG	0	2491	2	17010
6810.1901	92279	368	458123	5288	7103.9100 TG	0	199	4	5163
6810.1902	V 372	14	45159	2671	7103.9900 TG	778	356	4727	1774
6810.1903	V 225	278	5444	6165	7106.9100 TG	1826	1405	27511	23964
6810.1909	231	262	6724	8331	7106.9200 TG	3772	3139	21585	18079
6810.2001	-	-	1044	2537	7108.1200 TG	66	4298	498	29009
6810.2002	135	363	2352	5740	7108.1300 TG	30	1168	334	13111
6810.9106	3198	3842	13427	15926	7110.1100 TG	1	47	118	8349
6810.9108	416	1032	4476	20411	7110.1900 TG	3	244	38	2894
6810.9901	S 206286	915	3843336	16751	7110.2100 TG	-	-	606	11471
6810.9908	225	835	3634	11641	7110.2900 TG	8	345	465	8305
6811.1000	84	271	109	422	7110.3100 TG	10	3603	28	13071
6811.2000	16	154	480	2479	7112.1000 TG	27	1683	784	37869
6811.9000	10	380	125	1206	7112.2000 TG	128	2585	1108	65731
6813.1000	34	2360	530	33993	7112.9000 TG	854	1131	26466	25708
6813.9000	1	129	61	2428	7113.1100 TG	1008	5166	11328	61271
6814.1000	7	1675	63	14153	7113.1900 TG	217	17490	2086	147784
6814.9000	3	379	7	1449	7113.2000 TG	28	120	1429	3714
6815.1000	165	6035	810	27697	7114.1109 TG	69	414	984	4982
6815.9900	46	1179	775	16686	7115.9000 TG	293	357	1345	3567
KAP.68		45399		537615	7116.2000 TG	258	541	4852	3047
					7117.1900	7	4588	87	49425
6901.0000	112	502	1465	6194	7117.9000	6	3498	89	41927
6902.1000	135	876	2342	14663	7118.1000	0	114	1	3766
6902.2000	208	703	3767	20485	7118.9000	0	243	0	2787
6902.9000	312	2111	6930	37865	KAP.71		56541		623635
6903.1000	1	76	76	2550					
6903.2000	70	410	745	5556	7201.1000	411	595	4774	7218
6903.9000	119	1586	829	13070	7202.1100	2526	5605	9432	22167
6904.1000	S 138386	420	2441616	5948	7202.2100	30	314	4498	15607
6905.1001	S 104953	624	1554023	8646	7202.2900	11	169	842	2742
6905.1002	S 152706	1237	3511348	26292	7202.3000	1919	4629	2643	6758
6905.9000	76	280	1116	4181	7202.4900	17	115	461	3087
6907.1000	22	165	560	3378	7202.9900	32	154	828	4071
6907.9000	302	1486	4419	21833	7203.1000	9235	2071	18886	4416
6908.1000	235	1639	3801	22350	7204.2900	194	123	1684	4691
6908.9000	1947	11132	22002	117439	7204.4900	21424	14323	92816	59542
6909.1100	0	57	147	4554	7205.1000	46	199	1665	6929
6909.1900	117	2596	595	14214	7206.9000	200	454	2376	6079
6910.1001	67	1835	886	24463	7207.1100	10438	18381	131446	238515
6910.1002	112	3327	1655	51778	7207.1900	19	190	310	3727
6910.1009	53	1759	648	21881	7208.1100	175	543	3819	15698
6910.9000	16	515	149	5577	7208.1200	314	1300	1014	3994
6911.1000	219	9712	2538	109485	7208.1300	26	89	3198	8267
6911.9000	5	514	145	9261	7208.1400	185	387	23485	57198
6912.0010	109	2123	567	17342	7208.2100	-	-	5243	18547
6912.0090	243	7446	3149	89051	7208.2200	26	92	6209	18819
6913.1000	31	2219	563	29123	7208.2300	1577	3399	14159	31878
6913.9000	309	9117	3560	97390	7208.2400	11111	25073	127702	298065
6914.9000	85	1260	1758	23280	7208.3200	2494	9654	22473	83692
KAP.69		65934		813939	7208.3300	879	3246	9830	35627
					7208.3400	47	155	2600	8099
7001.0000	3161	1819	25311	11397	7208.3500	48	153	684	2712
7003.1900	89	586	956	5549	7208.4200	7046	21493	70550	232856
7005.1000	560	5118	9168	86487	7208.4300	3425	10221	54487	164632
7005.2100	33	256	591	6457	7208.4400	637	1863	8028	24697
7005.2900	3357	16165	43598	213803	7208.4500	123	506	1022	3966
7005.3000	39	365	436	4898	7208.9000	99	322	4075	18261
7006.0000	12	298	284	4776	7209.1200	212	1192	7896	32173
7007.1100	28	1490	338	43585	7209.1300	193	591	2478	8367
7007.1900	13	526	653	17127	7209.2100	227	640	5610	18702
7007.2100	62	2720	864	39538	7209.2200	1988	5750	24380	75591
7007.2900	172	2055	1418	27119	7209.2300	3949	12820	25755	85819
7008.0000	104	1472	2107	27379	7209.2400	561	2250	5326	21423
7009.1000	7	679	134	12083	7209.3100	45	204	1265	5167
7009.9100	94	1533	1768	16830	7209.3200	150	540	3204	12540
7009.9200	40	1921	497	22537	7209.3300	41	179	930	3961
7010.9001	153	516	2506	8065	7209.4100	59	246	1522	6811
7010.9002	10	89	596	2852	7209.4200	250	801	3270	11675
7010.9005	59	1405	1083	14380	7209.4300	53	174	886	3247
7010.9009	99	1045	1012	10523	7209.9000	0	1	998	5153
7013.2110	3	397	88	5344	7210.1100	0	7	1349	4497
7013.2190	43	1872	301	11255	7210.1200	129	763	2290	16317
7013.2910	45	1098	443	9799	7210.3100	99	393	1752	8094
7013.2990	168	4370	2095	48478	7210.3900	581	2561	9939	42053
7013.3110	3	302	95	4939	7210.4100	156	1022	2859	18216
7013.3190	28	1127	322	11711	7210.4900	2588	9892	29250	132525
7013.3200	10	428	254	6359	7210.5000	-	-	372	2477
7013.3910	5	152	168	5113	7210.6000	190	957	4700	20939
7013.3990	78	2883	1066	33197	7210.7000	1696	12557	20368	164291
7013.9110	2	206	29	2297	7210.9000	15	229	479	5230
7013.9190	9	607	43	2583	7211.1200	-	-	702	3604
7013.9910	4	297	105	2174	7211.1900	304	1021	4309	14514
7013.9990	87	2809	887	20800	7211.2100	213	578	2537	8063
7014.0000	1	146	30	2629	7211.2200	285	860	5862	19583
7015.9000	4	229	16	1685	7211.2900	858	2120	12060	33301
7016.9090	25	236	591	6503	7211.3000	82	540	1480	9259
7017.2000	2	251	44	3364	7211.4100	141	634	1613	7184
7017.9000	11	1241	182	18605	7211.4900	79	765	513	3877
7018.2000	2	15	2385	8519	7211.9000	38	337	414	4509
7019.1000	55	959	1050	17342	7212.2100	84	418	689	3733
7019.2000	102	3097	1148	57604	7212.2900	84	823	951	7835
7019.3100	113	1969	1463	25744	7212.3000	496	2970	7014	40479
7019.3200	14	735	394	18976	7212.4000	150	996	1920	13365
7019.3900	33	898	765	20092	7212.5000	6	218	455	4796
7019.9000	77	3899	839	35078	7212.6000	100	668	1105	6503
7020.0000	84	2186	799	21850	7213.1090	12	71	2279	5941
KAP.70		73881		1001065	7213.3110	1058	2242	5973	13571
					7213.3190	1338	2956	30412	69113

TABELL 10 (FORTS.). INNFØRSEL. VIKTIGERE VARER GRUPPERT ETTER DET HARMONISERTE SYSTEM (HS)
 IMPORTS OF PRINCIPAL COMMODITIES ACCORDING TO THE HARMONIZED SYSTEM (HS)

VARENR.	DESEMBER 1991		JANUAR-DESEMBER 1991		VARENR.	DESEMBER 1991		JANUAR-DESEMBER 1991	
	MENGDEN	VERDI	MENGDEN	VERDI		MENGDEN	VERDI	MENGDEN	VERDI
	TONN	1000 KR.	TONN	1000 KR.		TONN	1000 KR.	TONN	1000 KR.
7213.4190	-	-	3255	7258	7304.5910	67	1049	1250	17561
7213.5000	234	533	517	1887	7304.5990	15	176	265	2921
7214.1020	234	795	4036	13862	7304.9010	86	705	542	6486
7214.1090	82	360	406	2694	7304.9090	15	293	2189	20118
7214.2010	24	63	4374	12124	7305.1100	15	52	4658	27586
7214.2020	1942	4402	20026	48904	7305.1200	24	1986	1197	21140
7214.2090	79	180	4169	12078	7305.1900	11	307	323	5269
7214.4010	1834	5289	19655	62177	7305.2000	4	631	1591	15216
7214.4090	670	2127	11921	39751	7305.3110	229	2301	7725	68192
7214.5090	184	911	1268	6126	7305.3190	113	791	928	10022
7215.1010	78	508	800	4808	7305.3910	146	795	5000	31518
7215.1090	82	415	2853	11077	7305.3990	40	447	1221	9068
7215.2010	171	970	1044	6454	7305.9010	38	542	117	1729
7215.2090	49	257	1219	6352	7305.9090	20	690	356	5328
7215.3010	46	492	866	5106	7306.1000	34	276	752	23759
7215.3090	109	543	662	3477	7306.2000	165	1325	3178	33115
7215.9020	32	164	616	3179	7306.3012	66	330	1097	7244
7215.9090	26	218	535	5598	7306.3019	489	2563	5023	30345
7216.1090	131	504	2436	11864	7306.3090	542	3446	7465	48994
7216.2190	702	1907	9774	31730	7306.4010	128	2270	1692	44466
7216.2290	41	119	1212	3966	7306.4090	55	1746	1364	45227
7216.3110	103	300	887	2810	7306.5010	33	359	1523	11163
7216.3190	593	2072	9268	30206	7306.5090	23	210	672	5796
7216.3210	82	384	470	3614	7306.6010	1038	8641	14135	78288
7216.3290	733	2741	7524	26887	7306.6090	368	1883	5307	35043
7216.3310	87	710	716	3043	7306.9090	83	1503	2421	31944
7216.3390	2322	9407	20545	77007	7307.1100	69	1506	1230	24147
7216.4010	38	195	901	3334	7307.1901	13	604	217	8123
7216.4090	557	1896	10320	36972	7307.1909	149	5903	774	41986
7216.5090	293	1390	6098	26820	7307.2100	78	3177	955	54254
7216.6010	74	339	900	5273	7307.2200	13	2771	230	32283
7216.6090	149	969	2434	14118	7307.2300	8	1226	270	29154
7216.9090	779	8261	13995	133923	7307.2900	186	11197	1986	142873
7217.1100	73	571	1233	11303	7307.9100	65	1391	1506	38353
7217.1200	79	497	1149	7341	7307.9200	49	1745	723	39458
7217.1300	70	1511	939	16938	7307.9300	51	1193	733	19361
7217.1900	27	179	389	2772	7307.9900	194	12550	3562	188143
7217.2100	46	296	878	5426	7308.1000	69	10496	359	26588
7217.2200	687	4312	7397	47596	7308.2000	32	224	475	8830
7217.3900	19	113	1623	5815	7308.3001	0	19	66	2847
7219.1100	2	32	235	4787	7308.3009	141	4025	1456	45442
7219.1200	11	205	152	3273	7308.4000	187	2868	2529	38134
7219.2100	78	1318	2958	66424	7308.9001	14	181	553	4883
7219.2200	59	1068	2173	43428	7308.9002	3826	228290	32693	2107051
7219.2300	0	2	372	7420	7308.9003	96	1127	2861	28499
7219.2400	23	349	257	4760	7308.9005	97	2719	1430	37332
7219.3100	28	455	352	6066	7308.9007	388	5776	4611	68921
7219.3200	98	1663	1144	19961	7308.9008	2762	43603	27708	464736
7219.3300	268	3952	3456	55309	7309.0000	187	5198	2059	100561
7219.3400	85	1360	1517	27085	7310.1000	340	2634	2995	22653
7219.9000	156	3107	1501	31767	7310.2100	151	2736	2142	38599
7220.1100	49	853	372	8714	7310.2900	116	2357	2307	48307
7220.1200	5	146	103	2773	7311.0010	62	2357	904	27055
7220.2000	36	676	748	13963	7311.0090	125	2761	2327	57213
7220.9000	34	1182	331	7046	7312.1001	379	4229	9823	139227
7222.1000	69	1377	528	11077	7312.1002	652	4617	8485	93568
7222.2000	18	324	413	8925	7312.9000	299	2558	3902	37461
7222.3000	87	1954	1070	24259	7313.0000	14	151	475	4331
7222.4010	25	415	334	6648	7314.1100	15	1092	119	9443
7222.4090	16	301	201	5267	7314.1900	28	625	240	5971
7223.0000	49	1113	248	9244	7314.2000	80	336	946	4641
7225.1000	41	466	1214	13452	7314.3000	192	761	2281	11546
7225.3000	55	162	2104	7903	7314.4100	29	308	1045	9062
7225.4000	696	2797	3774	19179	7314.4900	45	564	1081	14336
7225.5000	50	181	278	2405	7314.5000	18	151	648	5746
7225.9000	32	1121	361	3459	7315.1100	19	784	383	13151
7226.1000	171	2305	4538	60325	7315.1200	25	954	316	11743
7226.9100	26	150	3076	12928	7315.2000	38	881	264	6250
7226.9200	38	625	321	4156	7315.8100	33	250	610	4790
7226.9900	15	193	655	9048	7315.8200	63	746	1184	13664
7227.9000	159	422	2213	9107	7315.8900	137	3674	1722	42014
7228.3000	1112	4809	14262	61139	7315.9000	22	852	359	12949
7228.4000	33	453	218	2535	7316.0000	30	543	1358	14335
7228.5000	183	1248	1203	8438	7317.0011	41	638	1161	16230
7228.6000	58	618	408	5089	7317.0012	13	225	147	1861
7228.7000	87	627	2010	10405	7317.0019	10	312	411	7265
7228.8010	31	666	514	9859	7317.0091	69	667	1217	13621
7228.8090	40	830	510	9045	7317.0092	102	2134	1322	25129
7229.9000	151	1155	1560	11980	7317.0094	16	340	198	4113
KAP.72		298055		3826745	7317.0099	22	531	777	12873
					7318.1200	29	574	261	6556
7301.1000	1133	4722	7239	32300	7318.1300	2	85	113	2660
7301.2000	15	326	123	1742	7318.1400	35	1520	441	20398
7302.1000	4515	18905	9919	47270	7318.1500	422	14669	7300	223751
7302.9000	0	177	549	9484	7318.1600	65	1830	738	24533
7303.0010	53	448	594	4851	7318.1900	33	1524	1035	29249
7303.0090	880	8065	11633	60694	7318.2100	7	403	145	4823
7304.1000	786	8708	8949	95107	7318.2200	18	843	280	11922
7304.2010	875	7563	30361	290977	7318.2300	34	1138	314	9142
7304.2090	6918	75054	50754	551330	7318.2400	8	294	46	3131
7304.3110	263	2457	3859	34861	7318.2900	52	3130	599	30645
7304.3190	61	842	861	12995	7320.1000	34	1059	540	15275
7304.3910	506	4338	6765	53113	7320.2001	136	2463	970	18435
7304.3990	119	804	1740	14459	7320.2009	20	1353	674	26668
7304.4110	50	1372	407	12076	7320.9000	125	3590	820	29966
7304.4190	37	1437	169	10258	7321.1100	S 3423	743	40781	12164
7304.4910	16	656	693	30537	7321.1200	S 101	30	10921	2622
7304.4990	11	648	92	6695	7321.1300	S 211	178	266309	20356
7304.5110	19	108	335	2960	7321.8100	S 7	7	8668	6404
7304.5190	21	213	141	2289	7321.8209	S 161	417	8590	7885

TABELL 10 (FORTS.). INNFØRSEL. VIKTIGERE VARER GRUPPERT ETTER DET HARMONISERTE SYSTEM (HS)
 IMPORTS OF PRINCIPAL COMMODITIES ACCORDING TO THE HARMONIZED SYSTEM (HS)

VARENR.	1991				VARENR.	1991					
	DESEMBER		JANUAR-DESEMBER			DESEMBER		JANUAR-DESEMBER			
	MENGDE	VERDI	MENGDE	VERDI		MENGDE	VERDI	MENGDE	VERDI		
	TONN	1000 KR.	TONN	1000 KR.		TONN	1000 KR.	TONN	1000 KR.		
7321.8300	S	2328	3969	29236	33917	7610.1009	42	2411	516	30577	
7321.9000		15	1027	334	13589	7610.9002	66	3443	470	21843	
7322.1900		21	793	321	9999	7610.9003	1	220	13	422	
7322.9000		26	2780	126	17031	7610.9004	19	723	352	12112	
7323.9100		10	223	170	3273	7610.9009	94	4536	1770	88240	
7323.9321		23	1016	355	17535	7611.0000	10	486	376	13316	
7323.9329		14	858	131	9167	7612.1000	5	253	81	4452	
7323.9330		6	222	95	3740	7612.9002	24	1095	329	16286	
7323.9390		16	1127	163	9114	7612.9003	22	823	280	10881	
7323.9910		7	296	86	4370	7612.9009	39	2065	664	32617	
7323.9930		24	542	235	7665	7613.0000	1	149	83	4456	
7323.9990		35	1058	543	18662	7614.9000	25	1118	370	11621	
7324.1000		40	1892	410	26728	7615.1001	20	847	429	20429	
7324.2100		15	658	209	6750	7615.1009	21	742	212	10381	
7324.2900		21	845	297	14053	7615.2000	11	741	286	18795	
7324.9020		1	114	106	7629	7616.1000	6	793	113	7800	
7324.9030		2	121	74	3850	7616.9000	176	11399	2452	147440	
7324.9040		1	96	19	2423	KAP.76		115506		2211343	
7324.9050		11	653	334	14432						
7324.9090		64	3472	311	19589	7801.1000	66	245	1453	6585	
7325.1000		339	7369	4713	87697	7804.1900	51	305	628	4193	
7325.9100		10	49	3493	16991	7806.0000	12	295	121	3395	
7325.9900		57	1658	1453	42976	KAP.78		1157		20427	
7326.1100		28	146	2414	12519						
7326.1900		49	1236	1139	22950	7902.0000	373	1679	5619	32704	
7326.2000		125	3898	2000	39460	7904.0000	41	407	570	5298	
7326.9000		917	33127	13630	436167	7905.0000	35	372	292	3676	
KAP.73			668218		7631391	7906.0000	6	238	54	1924	
						7907.9000	10	456	145	6247	
7403.1900		42	687	221	2945	KAP.79		3272		55773	
7403.2100		133	1532	1334	17344						
7403.2200		36	500	362	7232	8001.1000	28	1147	434	16862	
7403.2900		122	2390	968	21036	8001.2000	6	230	78	3089	
7404.0000		186	2188	4908	46586	8004.0000	4	145	46	2456	
7405.0000		25	301	102	1542	KAP.80		1748		28469	
7407.1010		-	-	128	3038						
7407.1090		20	745	874	20158	8101.9200	1	1524	2	2037	
7407.2110		5	82	125	3439	8101.9300	0	466	1	5802	
7407.2190		18	440	896	16351	8104.1100	-	-	1215	19205	
7407.2990		36	551	122	2698	8104.1900	49	738	269	4322	
7408.1100		362	5991	8456	147187	8104.9090	2	718	5	1499	
7408.1900		282	5501	4719	91135	8108.9000	9	3000	147	32358	
7408.2100		20	255	95	2420	8111.0000	49	737	1288	18859	
7408.2900		28	718	190	5820	8113.0000	5	381	52	6165	
7409.1100		50	1216	689	17257	KAP.81		8071		101662	
7409.1900		29	664	726	16652						
7409.2100		17	251	232	6172	8201.1000	S	5191	285	63321	
7409.2900		13	392	269	7350	8201.5000	S	1157	53	88708	
7409.4000		50	1747	383	12932	8201.6000	S	8155	327	61735	
7410.1100		7	523	119	8414	8201.9009	S	4064	242	244697	
7411.1001		2	61	93	2470	8202.1001		38	1329	279	14374
7411.1002		15	473	91	2681	8202.1009		2	119	90	3707
7411.1009		118	3984	2164	70164	8202.2001	1	119	34	3343	
7411.2100		32	886	374	11682	8202.2002	2	252	27	3743	
7411.2200		1	61	64	4890	8202.2009	3	300	22	3253	
7411.2900		18	997	319	12744	8202.3101	1	285	38	5069	
7412.1000		6	667	63	6158	8202.3109	7	604	79	8090	
7412.2000		31	3986	386	40590	8202.3200	3	628	40	8792	
7413.0000		43	1129	672	15687	8202.4000	5	644	57	6814	
7415.3200		4	346	45	4258	8202.9100	2	367	30	4610	
7415.3900		2	299	29	2904	8202.9909	2	327	41	6187	
7418.1000		15	1142	168	13421	8203.1000	4	328	57	5668	
7418.2000		2	259	52	5089	8203.2001	2	221	36	4237	
7419.9100		9	408	154	6315	8203.2002	1	272	34	2742	
7419.9900		60	4241	708	48306	8203.2003	2	310	42	5433	
KAP.74			46516		720850	8203.2009	10	1561	175	21239	
						8203.4000	2	289	62	5847	
7501.1000		14312	408359	132093	3723577	8204.1100	16	1288	268	20020	
7501.2000		195	9481	1101	51257	8204.1200	5	654	124	10344	
7502.2000		5	320	38	2664	8204.2000	15	1589	267	18866	
7505.1200		1	763	45	9431	8205.1000	1	244	31	3373	
7505.2200		2	324	33	3889	8205.2000	37	990	285	10426	
7506.2000		1	63	34	3957	8205.3000	5	672	70	6706	
7507.1200		2	391	21	3661	8205.4000	10	843	135	9942	
7508.0000		1	246	12	4535	8205.5100	11	930	178	13854	
KAP.75			420264		3808858	8205.5900	55	5518	914	69536	
						8205.7000	20	689	371	10484	
7601.1000		2504	20078	67715	628782	8205.9000	7	445	102	7061	
7601.2000		494	5675	13323	159071	8206.0000	20	1281	306	26370	
7602.0000		1898	13479	28294	230178	8207.1101	13	4523	270	93387	
7603.1000		-	-	147	2667	8207.1109	27	2100	278	25435	
7604.1000		54	1186	1469	27618	8207.1201	8	7807	102	91996	
7604.2100		88	3395	1206	45064	8207.1209	5	1867	162	31083	
7604.2900		327	10508	4632	144492	8207.2000	5	976	84	15871	
7605.1100		214	1898	2747	31500	8207.3000	12	2329	172	26550	
7605.2100		58	2035	1051	29194	8207.4000	2	1064	38	14881	
7605.2900		9	364	334	7540	8207.5001	7	1651	121	23950	
7606.1110		5	203	1519	18844	8207.5009	8	1449	106	21858	
7606.1190		72	1129	2003	38602	8207.6000	0	284	7	2743	
7606.1210		114	2476	1337	34951	8207.7000	5	2619	60	28230	
7606.1290		595	9599	7055	128036	8207.8001	0	626	7	7506	
7606.9100		13	253	387	8946	8207.9009	12	2220	201	31676	
7606.9200		26	607	693	19839	8208.1000	2	433	23	4279	
7607.1100		30	865	857	23427	8208.2000	1	378	33	7348	
7607.1900		28	1320	638	29547	8208.3000	1	255	8	3889	
7607.2000		142	5601	2286	94014	8208.4000	5	125	41	2874	
7608.1000		22	952	544	16502	8208.9000	4	871	51	10487	
7608.2000		48	1503	1033	29869	8209.0001	1	1558	32	25386	
7609.0000		3	160	94	5471	8209.0009	1	1163	21	19228	
7610.1001		3	265	56	3460	8210.0000	2	113	48	3234	

TABELL 10 (FORTS.). INNFØRSEL. VIKTIGERE VARER GRUPPERT ETTER DET HARMONISERTE SYSTEM (HS)
 IMPORTS OF PRINCIPAL COMMODITIES ACCORDING TO THE HARMONIZED SYSTEM (HS)

VARENR.	DESEMBER 1991				JANUAR-DESEMBER 1991				VARENR.	DESEMBER 1991				JANUAR-DESEMBER 1991			
	MENGDEN		VERDI		MENGDEN		VERDI			MENGDEN		VERDI		MENGDEN		VERDI	
	TONN	1000 KR.	TONN	1000 KR.	TONN	1000 KR.	TONN	1000 KR.		TONN	1000 KR.	TONN	1000 KR.	TONN	1000 KR.	TONN	1000 KR.
8211.1000	9	475	91	6261	8411.8290	S	1	11270	5	11438							
8211.9100	5	642	52	7030	8411.9100		18	18811	269	248431							
8211.9201	3	486	68	8538	8411.9910		1	7287	6	47163							
8211.9209	12	1771	137	18257	8411.9990		31	6263	155	84340							
8211.9300	7	1461	68	10885	8412.1090	S	-	-	19	2650							
8211.9400	1	206	23	2725	8412.2100	S	1289	3602	23667	39713							
8212.1000	S	1341517	2210	6128080	8412.2900	S	1639	8182	19139	69043							
8212.2000	S	22000	35	8843235	8412.3100	S	2230	1787	32580	22977							
8213.0000	9	1805	108	16033	8412.3900	S	216	812	3350	6800							
8214.2000	2	283	26	4563	8412.8000	S	161	188	2450	3968							
8214.9000	3	254	28	3122	8412.9010		47	2984	520	49559							
8215.1000	2	308	15	1380	8412.9090		6	998	84	14902							
8215.2010	13	1047	245	18722	8413.1100	S	519	8772	4126	49705							
8215.2090	2	277	62	4818	8413.1900	S	644	686	8170	16276							
8215.9100	2	191	29	3107	8413.2000	S	141582	522	427210	6896							
8215.9911	7	862	95	11108	8413.3000	S	7514	2770	122535	49600							
8215.9919	1	216	46	4223	8413.5000	S	890	18515	19007	77094							
8215.9991	3	369	18	1849	8413.6000	S	4024	7672	69548	100921							
8215.9999	2	216	45	3429	8413.7000	S	2555	9166	28321	94164							
KAP.82		72418		994833	8413.8100	S	6229	13296	75177	161272							
					8413.9100		96	17164	1303	226818							
8301.1000	5	435	89	6756	8414.1000	S	459	2406	5312	29759							
8301.2000	4	451	50	5573	8414.2000	S	2535	119	166247	3186							
8301.4001	13	1029	140	11399	8414.3001	S	4660	2513	28348	28574							
8301.4009	25	2619	287	36317	8414.3009	S	432	3337	19532	79569							
8301.5000	1	71	81	4047	8414.4000	S	953	4676	5694	84356							
8301.6000	10	1330	157	21538	8414.5100	S	7485	1824	73353	21216							
8301.7000	2	476	40	5612	8414.5900	S	14772	13076	177399	104612							
8302.1001	38	1867	347	20144	8414.6000	S	2682	1959	43086	28610							
8302.1009	22	1507	392	21215	8414.8001	S	50	1679	416	45272							
8302.2000	12	531	140	5776	8414.8009	S	2586	20356	30187	139766							
8302.3000	35	2173	383	28132	8414.9000		89	14030	1282	196012							
8302.4100	91	5007	1594	73444	8415.1001	S	46	154	485	3070							
8302.4200	66	3769	834	42399	8415.1009	S	465	2430	5883	23373							
8302.4900	157	8325	1579	90476	8415.8109	S	108	1257	2251	25061							
8302.5000	3	165	89	3850	8415.8209	S	262	3278	7019	66791							
8302.6000	9	1477	157	25271	8415.8300	S	1042	3062	12353	36532							
8303.0000	64	2581	1240	26690	8415.9009		77	6290	1097	73990							
8304.0000	21	720	286	10456	8416.1000	S	237	1114	5090	13326							
8305.1000	60	1851	656	20012	8416.2000	S	80	465	1569	8500							
8305.2000	9	328	155	5728	8416.9000		3	616	58	10553							
8305.9000	4	372	72	3848	8417.1000	S	1	1659	238	10227							
8306.1000	14	797	59	4160	8417.8000	S	22	647	221	11886							
8306.2100	2	232	95	6658	8417.9000		9	740	641	33971							
8306.2900	53	3154	485	30055	8418.1001	S	5866	12832	49503	109958							
8306.3000	55	2130	1004	27174	8418.2101	S	6111	11064	80007	120075							
8307.1000	39	8975	269	24516	8418.2209	S	144	313	3898	6099							
8307.9000	1	350	52	6609	8418.2909	S	666	1003	4729	7890							
8308.1000	5	446	40	3900	8418.3001	S	454	802	12403	19879							
8308.2000	12	646	191	10595	8418.3009	S	2660	4300	37610	57908							
8308.9000	3	364	116	6736	8418.4001	S	1028	2064	17450	28629							
8309.1000	15	344	232	4286	8418.4009	S	176	514	1897	4134							
8309.9000	126	4311	1671	62570	8418.5001	S	567	4456	4188	24476							
8310.0000	11	1916	143	23063	8418.5009	S	832	8102	22375	105579							
8311.1000	437	7883	4626	89211	8418.6101	S	3	18	48	3880							
8311.2000	51	1635	793	21071	8418.6109	S	36	1295	1239	23845							
8311.3000	38	738	460	10633	8418.6901	S	19	182	364	14690							
8311.9000	56	883	1243	15237	8418.6909	S	527	3561	8701	95600							
KAP.83		71966		817463	8418.9109		6	939	153	19548							
					8418.9901		1	170	37	2665							
8402.1200	S	1	15	5941	8418.9909		99	5099	1423	75210							
8402.1900	S	24	154	127	5952	8419.2000	S	37	124	840	12744						
8402.9090		4	251	50	7381	8419.3100	S	1	1606	490	8225						
8403.1001	S	114	354	876	4399	8419.3200	S	6	388	69	13351						
8403.1009	S	46	836	476	5805	8419.3900	S	114	9696	2584	46910						
8403.9000		10	974	164	8067	8419.4000	S	20	983	512	9163						
8404.1000	S	228	349	1132	2387	8419.5000	S	918	9613	23978	132333						
8404.9000		1	450	10	2203	8419.6000	S	32	412	810	15359						
8405.1000	S	1	50	77	20054	8419.8100	S	1307	6456	9862	49393						
8405.9000		5	109	37	3663	8419.8900	S	964	4364	18503	73414						
8406.9000		0	224	48	16143	8419.9000		30	5293	967	84557						
8407.1000	S	6	403	168	4940	8420.1000	S	1	3519	310	10856						
8407.2101	S	763	3206	13750	59168	8420.9100		3	194	231	16477						
8407.2102	S	120	1318	1720	23294	8420.9900		0	107	55	9825						
8407.2900	S	15	38	242	7377	8421.1200	S	378	977	5826	13230						
8407.3100	S	1	1	1880	3805	8421.1910	S	92	3459	1063	37618						
8407.3200	S	7	45	573	2452	8421.1990	S	173	17595	4032	63344						
8407.3400	S	280	1647	3472	20214	8421.2100	S	2807	2474	87105	60065						
8407.9000	S	98	617	24842	24880	8421.2300	S	122115	4755	1964001	62349						
8408.1001	S	10	236	155	2844	8421.2900	S	10411	6842	335169	88855						
8408.1002	S	35	1120	509	15358	8421.3100	S	34658	1590	457855	19591						
8408.1003	S	25	1325	390	16747	8421.3900	S	31366	10912	556530	94521						
8408.1004	S	30	8942	309	51134	8421.9110		4	1619	62	21057						
8408.1005	S	11	2666	162	76800	8421.9190		6	1249	104	20856						
8408.1009	S	21	10007	91	271060	8421.9900		120	9622	1625	146805						
8408.2000	S	191	4070	1777	33637	8422.1100	S	6211	14666	55329	137674						
8408.9000	S	179	14079	1653	81942	8422.1900	S	143	3116	3246	39409						
8409.1000		0	300	2	2410	8422.2000	S	9	646	280	14944						
8409.9100		55	6200	884	108781	8422.3001	S	24	346	388	22181						
8409.9900		430	26204	6294	408427	8422.3009	S	150	1569	2112	61781						
8410.1200	S	-	-	11	2780	8422.4000	S	629	10293	2549	194405						
8410.1300	S	1	322	13	3074	8422.9000		14	6537	369	88000						
8410.9000		8	420	93	14218	8423.1001	S	340	525	75481	6550						
8411.1100	S	-	-	12	6991	8423.1002	S	4203	395	84050	5445						
8411.1200	S	-	-	4	17009	8423.2000	S	2	1017	134	9342						
8411.2100	S	-	-	55	13311	8423.3000	S	21	154	286	6130						
8411.2200	S	2	10385	29	140693	8423.8100	S	846	1779	18213	15165						
8411.8110	S	1	805	11	5695	8423.8200	S	117	589	2769	10358						
8411.8190	S	2	12	13	77079	8423.8900	S	267	816	2721	11913						
8411.8210	S	-	-	5	4892	8423.9000		11	1668	252	20700						

TABELL 10 (FORTS.). INNFØRSEL. VIKTIGERE VARER GRUPPERT ETTER DET HARMONISERTE SYSTEM (HS)
 IMPORTS OF PRINCIPAL COMMODITIES ACCORDING TO THE HARMONIZED SYSTEM (HS)

VARENR.	DESEMBER 1991				JANUAR-DESEMBER 1991				VARENR.	DESEMBER 1991				JANUAR-DESEMBER 1991			
	MENGDEN		VERDI		MENGDEN		VERDI			MENGDEN		VERDI		MENGDEN		VERDI	
	TONN	1000 KR.	TONN	1000 KR.	TONN	1000 KR.	TONN	1000 KR.		TONN	1000 KR.	TONN	1000 KR.	TONN	1000 KR.	TONN	1000 KR.
8424.1001 S	746	181	49768	13967	8433.9010	14	479	218	12279								
8424.1009 S	24674	6123	927540	230718	8433.9090	14	978	443	30404								
8424.2001 S	461	962	9241	5752	8434.2000 S	7	9131	63	25864								
8424.2009 S	5312	1744	329353	14410	8434.9010	6	730	273	18548								
8424.3001 S	2713	3784	32494	56239	8434.9020	102	6537	1657	88021								
8424.3009 S	372	1747	3300	11504	8436.1000 S	77	201	1518	5062								
8424.8100 S	2370	829	112353	28513	8436.2100 S	11	1142	325	2182								
8424.8900 S	10278	2957	238227	48523	8436.2900 S	11	39	446	3551								
8424.9010	92	4072	205	14930	8436.8000 S	551	4716	7558	32937								
8424.9020	0	38	212	12814	8436.9100	9	421	124	4655								
8424.9030	15	1541	309	20211	8436.9900	32	1329	416	19055								
8424.9090	53	3639	445	51302	8437.1000 S	-	-	207	4425								
8425.1101 S	81	186	1302	4853	8437.8000 S	26	784	213	23464								
8425.1109 S	132	463	5081	8297	8437.9000	32	1918	457	32594								
8425.1900 S	446	891	25907	15497	8438.1000 S	87	10374	620	32213								
8425.2000 S	62	223	70	501	8438.2000 S	1	497	106	8021								
8425.3100 S	10	53	863	18115	8438.4000 S	1	6	44	32915								
8425.3900 S	991	1997	13120	48434	8438.5000 S	74	3983	784	48892								
8425.4100 S	128	1740	609	9631	8438.6000 S	122	627	804	7051								
8425.4200 S	1646	1341	39928	16981	8438.8001 S	6	6685	79	45512								
8425.4900 S	1159	1179	18700	22414	8438.8005 S	22	2464	477	39351								
8426.1100 S	9	2653	50	20567	8438.8009 S	45	1750	1564	36412								
8426.1210 S	4	899	17	4774	8438.9000	34	6168	393	80333								
8426.1900 S	12	2763	278	58896	8439.1000 S	4	1054	39	14079								
8426.2000 S	-	-	40	43164	8439.2000 S	3	4349	12	7930								
8426.3000 S	2	1028	32	2788	8439.3000 S	92	323	592	4043								
8426.4100 S	5	2769	28	21429	8439.9100	50	7296	2956	242639								
8426.4900 S	2	20	80	7032	8439.9900	158	20301	1079	92041								
8426.9100 S	39	2354	399	27267	8440.1090 S	26	772	2174	16953								
8426.9900 S	159	3730	1298	29802	8440.9090	1	223	18	4145								
8427.1010 S	84	8510	1247	113839	8441.1000 S	300	1829	3192	24916								
8427.1090 S	58	1144	263	9845	8441.2000 S	1	4380	6	9655								
8427.2010 S	36	4420	558	88911	8441.3000 S	-	-	7	5435								
8427.2090 S	22	169	378	9976	8441.4000 S	3	17036	30	17721								
8427.9000 S	1072	2062	7694	19559	8441.8000 S	38	2347	406	40575								
8428.1001 S	65	4896	709	52879	8441.9000	10	2427	245	42576								
8428.1002 S	10	825	104	12689	8442.1000 S	17	2665	197	32673								
8428.1009 S	31	730	652	28622	8442.3000 S	29	107	114	4769								
8428.2000 S	6	951	263	16982	8442.4000	2	730	16	14996								
8428.3300 S	50	2640	881	50760	8442.5000	23	1517	347	26878								
8428.3900 S	395	7153	3287	78670	8443.1100 S	2	5245	50	46398								
8428.4000 S	-	-	28	9647	8443.1900 S	6	1077	200	90729								
8428.6000 S	2	305	29	4505	8443.2900 S	1	818	77	8200								
8428.9091 S	55	857	517	10136	8443.3000 S	6	955	8	3467								
8428.9099 S	822	17035	22602	144105	8443.5000 S	42	2061	613	32196								
8429.1100 S	2	1255	16	7734	8443.6000 S	19	437	463	17927								
8429.1900 S	-	-	4	3172	8443.9010	3	1789	36	13178								
8429.2000 S	4	4191	34	19025	8443.9090	18	4365	547	114881								
8429.4000 S	1	122	56	14698	8445.1900 S	85	14	99	3616								
8429.5101 S	2	1045	22	9066	8445.4000 S	129	318	1173	782								
8429.5102 S	28	14322	223	125250	8445.9000 S	1	126	73	2667								
8429.5201 S	17	6715	202	96116	8446.2100 S	-	-	12	2524								
8429.5202 S	4	2187	73	37784	8447.1200 S	2	1025	73	1639								
8429.5911 S	26	9903	155	42205	8447.2000 S	18	251	398	9845								
8429.5919 S	22	8909	306	110142	8447.9000 S	127	395	732	3466								
8429.5990 S	3	212	22	3717	8448.4900	0	198	13	3225								
8430.2009 S	111	892	281	5452	8448.5900	1	258	8	2658								
8430.3100 S	1	864	7	33883	8450.1100 S	13181	31984	117439	286823								
8430.3900 S	15	47	83	9447	8450.1200 S	484	1212	4342	12332								
8430.4100 S	2	2781	49	32976	8450.1900 S	117	375	202	799								
8430.4900 S	25	12497	206	27014	8450.2000 S	178	1767	1299	17250								
8430.5000 S	24	125	65	6018	8450.9000	16	1626	169	18550								
8430.6100 S	1	1718	134	4622	8451.1000 S	50	249	495	6445								
8430.6900 S	28	2017	260	15031	8451.2100 S	3866	6090	30889	49932								
8431.1000	146	5660	508	36581	8451.2900 S	26	392	930	6960								
8431.2010	80	6342	1434	72817	8451.3001 S	334	558	2835	4468								
8431.2090	21	654	190	10388	8451.3009 S	272	864	1136	7708								
8431.3110	2	361	30	2501	8451.4000 S	24	74	131	4479								
8431.3190	329	14084	2194	129819	8451.5000 S	9	2174	110	11535								
8431.3990	203	12719	2108	127310	8451.8000 S	42	415	659	13867								
8431.4120	22	1150	291	20755	8451.9000	7	583	109	15030								
8431.4190	73	4561	1301	75817	8452.1000 S	2601	3947	32155	46652								
8431.4300	582	80394	12628	1550672	8452.2100 S	5	123	524	8893								
8431.4910	13	1025	43	4667	8452.2900 S	82	729	772	7663								
8431.4920	100	4256	1122	58430	8452.3000	1	234	4	1440								
8431.4930	32	2564	1677	60425	8452.9000	2	666	22	6415								
8431.4940	13	318	250	7098	8453.1000 S	5	340	36	3092								
8431.4990	81	5168	1015	90771	8453.2000 S	2	77	141	2912								
8432.1000 S	15	52	344	3970	8454.2000 S	30	1	193	3105								
8432.2100 S	7	221	378	4980	8454.3000 S	1	1756	29	7120								
8432.2901 S	12	313	395	4564	8454.9000	64	1682	310	13441								
8432.2902 S	50	252	5864	8070	8455.2100 S	-	-	1	7159								
8432.2909 S	17	471	2490	23126	8455.3000	152	2722	662	16366								
8432.3009 S	128	1180	2072	17400	8455.9000	3	593	34	5447								
8432.4001 S	8	203	501	6098	8456.1000 S	1	2161	7	8924								
8432.4002 S	2	108	1074	9209	8457.1000 S	1	4241	24	30572								
8432.8000 S	299	1944	7573	23463	8457.2000 S	-	-	2	2668								
8432.9000	80	2614	1377	47178	8457.3000 S	-	-	7	8799								
8433.1100 S	3980	6262	70988	120551	8458.1100 S	3	4991	45	33963								
8433.1901 S	-	-	27904	11690	8458.1900 S	22	994	253	22370								
8433.1909 S	-	-	5693	6895	8458.9100 S	1	50	20	22597								
8433.2000 S	14	605	2520	25229	8458.9900 S	8	941	128	9746								
8433.3001 S	-	-	302	5589	8459.1000 S	19	172	64	3510								
8433.3002 S	6	18	274	3602	8459.2100 S	1	1993	11	4111								
8433.3009 S	18	169	569	8351	8459.2900 S	148	329	1412	8655								
8433.4000 S	19	87	497	21248	8459.3100 S	2	1648	27	10552								
8433.5100 S	22	5887	253	57213	8459.3900 S	3	62	84	10760								
8433.5300 S	6	560	48	3620	8459.5100 S	12	354	32	3070								
8433.5900 S	40	444	617	8695	8459.6100 S	19	1370	60	8525								
8433.6000 S	2	132	237	5234	8459.6900 S	21	268	195	32446								

TABELL 10 (FORTS.). INNFORSEL. VIKTIGERE VARER GRUPPERT ETTER DET HARMONISERTE SYSTEM (HS)
 IMPORTS OF PRINCIPAL COMMODITIES ACCORDING TO THE HARMONIZED SYSTEM (HS)

VARENR.	DESEMBER 1991		JANUAR-DESEMBER 1991		VARENR.	DESEMBER 1991		JANUAR-DESEMBER 1991	
	MENGDE	VERDI	MENGDE	VERDI		MENGDE	VERDI	MENGDE	VERDI
	TONN	1000 KR.	TONN	1000 KR.		TONN	1000 KR.	TONN	1000 KR.
8460.1900 S	2	63	28	3217	8478.1000 S	2	10	10306	3708
8460.2900 S	194	282	1291	4433	8479.1010 S	9	1694	103	22587
8460.3900 S	546	787	4574	5709	8479.1090 S	50	2659	1206	29718
8460.9000 S	356	654	3508	9403	8479.3000 S	1	329	26	8465
8461.5000 S	55	925	1068	40682	8479.8100 S	34	561	192	9239
8461.9000 S	49	246	569	7609	8479.8200 S	211	2985	2534	64596
8462.1000 S	18	501	537	5749	8479.8901 S	205	2069	1522	19947
8462.2100 S	1	339	30	8563	8479.8902 S	37	1683	653	28611
8462.2900 S	47	1515	698	23612	8479.8909 S	7313	35163	79247	501831
8462.3100 S	2	479	11	6291	8479.9010	10	1098	117	11992
8462.3900 S	23	884	409	13271	8479.9090	128	17076	1717	231192
8462.4100 S	2	694	9	6184	8480.1000	11	1081	76	4968
8462.4900 S	31	2605	221	11860	8480.3000	16	826	52	5042
8462.9100 S	35	625	344	12804	8480.4100	1	407	5	1466
8462.9900 S	215	765	559	17742	8480.4900	2	582	72	5597
8463.1000 S	-	-	8	4202	8480.5000	5	964	44	6967
8463.3000 S	5	882	38	1869	8480.6000	-	-	166	4301
8463.9000 S	34	884	1317	19903	8480.7100	21	11011	250	69180
8464.1000 S	9	40	211	9660	8480.7900	7	777	104	11435
8464.2000 S	153	902	2547	6243	8481.1010	12	1034	116	15839
8464.9000 S	670	823	1116	16314	8481.1091	26	5748	103	22614
8465.1000 S	8	1001	358	17355	8481.1092	3	501	46	11053
8465.9100 S	673	2794	10482	68173	8481.1093	12	1373	116	12599
8465.9200 S	155	1912	1449	31683	8481.1099	9	990	68	11225
8465.9300 S	297	204	7526	7785	8481.2010	11	2388	158	31538
8465.9400 S	11	671	173	22611	8481.2091	13	3374	310	55738
8465.9510 S	17	1547	118	7361	8481.2092	5	1063	101	17299
8465.9590 S	34	272	989	11750	8481.2099	3	718	47	10996
8465.9600 S	56	268	1169	8264	8481.3010	1	285	131	17212
8465.9900 S	215	1953	4627	36121	8481.3091	21	4171	458	101580
8466.1000	4	1139	77	14704	8481.3092	32	5638	304	52285
8466.2000	7	870	47	6878	8481.3099	21	3325	261	54421
8466.3000	1	313	24	5044	8481.4010	9	1294	270	29757
8466.9100	3	389	64	11241	8481.4091	29	7717	415	89307
8466.9200	29	3817	1192	102406	8481.4092	18	2835	282	41821
8466.9300	14	2947	280	47287	8481.4099	9	1840	243	33352
8466.9400	7	2517	337	51686	8481.8010	30	2453	256	29123
8467.1100 S	900	583	20695	16569	8481.8091	86	29034	837	166516
8467.1900 S	2083	882	38979	21108	8481.8092	33	4120	396	53512
8467.8100 S	2613	4372	27484	40482	8481.8093	57	7380	896	112557
8467.8901 S	115	162	2043	4167	8481.8094	9	1451	218	29412
8467.8902 S	6	9	4727	3189	8481.8095	5	969	81	9225
8467.8909 S	302	698	9110	10069	8481.8099	44	5514	602	78932
8467.9100	6	712	71	8011	8481.9010	3	819	72	10194
8467.9200	5	2247	95	29582	8481.9090	53	16167	586	170971
8467.9900	1	156	14	3206	8482.1000	92	9385	998	113660
8468.1000 S	100	238	2664	2496	8482.2000	5	793	104	14672
8468.2000 S	100	769	2631	13458	8482.3000	9	1054	172	18577
8468.8000 S	30	1502	662	9392	8482.4000	3	651	57	7981
8468.9000	11	1954	186	20330	8482.5000	5	960	78	9845
8469.1000 S	999	657	11969	12258	8482.8000	12	1763	133	15201
8469.2100 S	814	619	9573	8075	8482.9900	6	818	106	10384
8469.2900 S	401	243	6841	5595	8483.1010	15	991	557	30342
8470.1000 S	26002	1086	504246	22269	8483.1090	93	3743	2400	78481
8470.2100 S	1480	644	22768	8345	8483.2000	4	550	145	12833
8470.5000 S	596	3259	8401	28868	8483.3000	71	5788	592	74439
8470.9001 S	274	714	1929	8902	8483.4001	16	2037	361	34862
8470.9002 S	43	392	1511	16097	8483.4009	76	8003	1078	106539
8471.1000 S	41	363	1295	31348	8483.5010	3	309	16	1571
8471.2001 S	1646	15216	25972	115470	8483.5090	12	781	207	12994
8471.2009 S	4054	29402	49286	419146	8483.6000	36	3877	481	55293
8471.9101 S	5312	34889	42173	260295	8483.9000	89	9869	1149	120090
8471.9109 S	14469	121734	126447	1081091	8484.1000	14	2036	160	31553
8471.9201 S	2962	7845	24077	52915	8484.9000	16	3377	204	43852
8471.9202 S	4000	21212	17277	114257	8485.1000	24	1800	856	76849
8471.9203 S	8020	21536	62824	197916	8485.9010	8	2908	144	42034
8471.9209 S	34599	117139	261885	922268	8485.9090	42	4964	661	73325
8471.9301 S	1608	2850	12987	31633	KAP.84	-	-	-	-
8471.9302 S	596	744	9912	8582			2081867		24594896
8471.9309 S	3784	16547	31359	166589	8501.1000 S	36796	4564	729459	78635
8471.9900 S	10107	43377	118067	508082	8501.2000 S	2957	1296	20676	14693
8472.3000 S	627	3380	2120	26039	8501.3101 S	450	432	6331	10016
8472.9010 S	76	1046	787	10854	8501.3109 S	1720	2450	28392	26962
8472.9090 S	23820	4845	503603	42613	8501.3201 S	1070	813	3076	4856
8473.1000	1	454	34	7532	8501.3209 S	605	506	19581	11966
8473.2100	0	253	8	4218	8501.3300 S	2	25	299	3912
8473.2900	21	5215	79	28421	8501.3400 S	-	-	42	8632
8473.3000	233	165858	2419	1952107	8501.4000 S	7780	3131	73779	29811
8473.4000	2	857	21	10819	8501.5101 S	2399	632	12147	6703
8474.1000 S	262	9682	490	36788	8501.5109 S	3415	1608	16820	14918
8474.2001 S	8	4882	69	31970	8501.5201 S	1449	2934	24091	30332
8474.2009 S	3	1513	59	10655	8501.5202 S	93	730	4853	13894
8474.3109 S	63	605	3623	23875	8501.5203 S	2973	2176	18450	14819
8474.3200 S	1	311	14	10171	8501.5204 S	253	847	2971	9721
8474.3900 S	4	1737	82	5871	8501.5205 S	232	2192	2054	17585
8474.8000 S	7	29	169	22843	8501.5301 S	74	1797	1201	31244
8474.9010	16	1888	229	16366	8501.5302 S	58	3831	816	26488
8474.9090	189	10051	2729	130424	8501.5305 S	2	1619	49	24301
8475.2000 S	1	65	14	7758	8501.5309 S	41	1999	1469	46183
8475.9000	2	1051	66	11728	8501.6100 S	1631	3138	4698	42522
8476.1100 S	147	1324	1739	12584	8501.6200 S	50	1022	482	38241
8476.1900 S	292	1396	1981	11288	8501.6300 S	19	1069	206	16880
8476.9000	1	763	28	7787	8501.6400 S	19	7244	171	61021
8477.1000 S	4	863	111	35698	8502.1100 S	26	2174	290	11715
8477.2000 S	3	1948	27	48524	8502.1200 S	13	624	150	7758
8477.3000 S	-	-	14	16463	8502.1300 S	-	-	50	47964
8477.4000 S	1	157	95	6567	8502.2000 S	129	503	3564	15018
8477.5900 S	8	1650	41	8783	8502.3000 S	155	1940	1942	59899
8477.8000 S	60	6164	282	23463	8502.4000 S	182	270	1343	5432
8477.9000	9	3905	232	40275	8503.0000	58	9920	735	89703

TABELL 10 (FORTS.). INNFØRSEL. VIKTIGERE VARER GRUPPERT ETTER DET HARMONISERTE SYSTEM (HS)
 IMPORTS OF PRINCIPAL COMMODITIES ACCORDING TO THE HARMONIZED SYSTEM (HS)

VARENR.	DESEMBER 1991				JANUAR-DESEMBER 1991				VARENR.	DESEMBER 1991				JANUAR-DESEMBER 1991			
	MENGDEN		VERDI		MENGDEN		VERDI			MENGDEN		VERDI		MENGDEN		VERDI	
	TONN	1000 KR.	TONN	1000 KR.	TONN	1000 KR.	TONN	1000 KR.		TONN	1000 KR.	TONN	1000 KR.	TONN	1000 KR.	TONN	1000 KR.
8504.1000 S	107530	2426	2307543	38150	8516.9001	69	3142	572	27110								
8504.2100 S	79	731	8570	11918	8516.9009	61	2664	445	29547								
8504.2200 S	3	881	859	10648	8517.1010 S	5617	3378	36092	18070								
8504.2300 S	-	-	74	4111	8517.1090 S	40417	12298	283750	111465								
8504.3100 S	25002	3371	332295	41627	8517.2000 S	75	788	1372	12390								
8504.3200 S	20628	2239	412496	27860	8517.3010 S	19	1110	947	8817								
8504.3300 S	2585	1511	26967	22007	8517.3092 S	110	5518	1874	14891								
8504.3400 S	51	326	2287	20077	8517.3099 S	1334	988	18720	47499								
8504.4001 S	8246	3138	148170	39014	8517.4000 S	2317	11537	18744	85476								
8504.4009 S	37243	16784	422560	172762	8517.8100 S	337	631	22991	25530								
8504.5000 S	185118	2466	4043777	23286	8517.8201 S	2961	17074	22475	119215								
8504.9010	58	4552	652	58075	8517.8209 S	564	11966	13980	56967								
8504.9020	1	423	8	2710	8517.9010	2	857	25	28629								
8504.9090	44	3939	168	30541	8517.9090	44	36149	702	451970								
8505.1100	8	721	65	8783	8518.1000 S	21876	1970	319803	28145								
8505.1900	10	308	143	6439	8518.2100 S	33555	2375	234315	25347								
8505.2000	6	1173	125	18759	8518.2200 S	26483	9138	202564	71902								
8505.3000	4	514	11	1778	8518.2900 S	9165	1166	164635	15625								
8505.9000	7	1564	83	14896	8518.3000 S	40499	1923	338601	22320								
8506.1102 S	54809	202	1633911	11032	8518.4000 S	5890	5374	51683	48332								
8506.1103 S	1244394	3981	12345189	38774	8518.5000 S	791	1882	18534	12489								
8506.1104 S	496312	956	3632980	6682	8518.9019	15	926	114	9057								
8506.1108 S	459657	1666	10554762	24799	8518.9090	3	754	42	9208								
8506.1301 S	39212	173	1014827	4075	8519.3900 S	2951	1175	22873	8607								
8506.1309 S	700	225	97308	1050	8519.9100 S	24096	2999	192496	23806								
8506.1901 S	22598	237	1019102	5980	8519.9901 S	20848	17025	137046	111094								
8506.1909 S	162359	1329	1329367	15345	8520.1000 S	580	333	4580	2875								
8506.2001 S	5342	4459	62210	5068	8520.2000 S	3357	1784	27536	11086								
8506.2008 S	6944	661	157032	9538	8520.3102 S	5150	2056	28037	12723								
8507.1000 S	51649	12131	489956	115945	8520.3103 S	3014	2479	29261	20202								
8507.2000 S	20853	7335	222049	51717	8520.3104 S	95	551	3733	5767								
8507.3000 S	36827	2953	513321	35086	8520.3900 S	1015	1940	8114	11339								
8507.8000 S	2466	1024	67137	21995	8520.9000 S	335	406	4987	7396								
8507.9001	17	354	237	4733	8521.1001 S	1281	2964	20138	45614								
8507.9009	43	855	816	21587	8521.1009 S	831	1128	5905	8594								
8508.1000 S	6366	3273	99070	56171	8521.9000 S	189	978	2388	5837								
8508.2001 S	972	646	9526	5790	8522.9000	8	2634	80	35339								
8508.2002 S	839	363	12592	5398	8523.1101 S	359819	2328	2567929	18044								
8508.2009 S	4830	2469	48532	22579	8523.1109 S	35195	971	456457	11126								
8508.8001 S	366	193	10300	5074	8523.1209 S	36178	953	284954	7514								
8508.8002 S	1850	1008	36068	16839	8523.1302 S	328125	6827	2736595	85298								
8508.8005 S	2381	1124	58667	22269	8523.1304 S	90622	2910	700749	23510								
8508.8007 S	1235	490	88980	24466	8523.1305 S	14402	341	164923	3310								
8508.8009 S	6173	2367	117341	38630	8523.1308 S	6327	509	171279	5460								
8508.9000	9	1298	134	18979	8523.2000	14	2112	208	36510								
8509.1000 S	28781	15676	297492	163899	8523.9000	7	1845	62	12923								
8509.3000 S	1	83	149	2802	8524.1000	18	2109	370	40520								
8509.4000 S	31055	8868	266115	64090	8524.2100 S	338848	3807	3812527	14153								
8509.8000 S	7052	2353	119456	20570	8524.2200 S	58907	1706	793088	20570								
8509.9000	27	2027	262	23729	8524.2302 S	45137	10612	672997	87575								
8510.1000 S	12718	1894	146042	27042	8524.2303 S	4554	488	78503	4737								
8510.2000 S	3723	505	62170	6720	8524.2307 S	14008	531	71219	5743								
8510.9030	2	237	15	1525	8524.2308 S	5948	854	73025	8164								
8511.1000 S	392481	3291	4571429	37049	8524.9001 S	917017	23151	7661351	197165								
8511.3000 S	2160	398	36386	4309	8524.9002	28	18738	160	77379								
8511.4000 S	6566	4240	82786	48172	8524.9003	93	67934	774	451236								
8511.5000 S	3746	1234	33531	13498	8524.9008	13	17674	223	155736								
8511.8000 S	8544	1058	100639	12459	8525.1001 S	494	706	20981	48706								
8511.9000	9	1906	178	24456	8525.1002 S	9	2038	1329	6958								
8512.1000	2	374	37	5336	8525.2001 S	5331	20952	60006	244785								
8512.2000	73	7930	840	89712	8525.2009 S	2329	10037	35009	163189								
8512.3000	2	241	26	3990	8525.3001 S	6489	23307	35993	142543								
8512.4000	8	1017	98	12304	8525.3009 S	1127	4351	17493	72433								
8512.9000	16	2664	442	35840	8526.1000 S	54	4209	1083	59411								
8513.1000	19	3605	207	27475	8526.9100 S	159	2486	2309	34635								
8513.9000	1	409	9	1806	8526.9200 S	628	318	15486	10079								
8514.1090 S	97	794	406	3976	8527.1101 S	1701	230	20778	2717								
8514.2010 S	1	759	19	10265	8527.1102 S	13740	4695	116772	41012								
8514.2090 S	-	-	32	6102	8527.1103 S	620	172	12079	3333								
8514.3090 S	38	1062	628	7661	8527.1109 S	2391	991	63150	25120								
8514.9010	6	542	110	9825	8527.1900 S	10807	1705	93593	14314								
8514.9020	1	160	24	3006	8527.2100 S	11943	8921	135931	99665								
8514.9090	1	159	116	12142	8527.2900 S	3965	2931	29542	17119								
8515.1100 S	2386	460	25470	4449	8527.3101 S	2	10	2658	2454								
8515.1900 S	79	49	789	4839	8527.3109 S	6894	6844	47890	47683								
8515.2100 S	45	215	570	11880	8527.3200 S	10842	849	117203	7858								
8515.2900 S	489	587	1505	5501	8527.3901 S	2391	1084	20480	10927								
8515.3100 S	171	1082	1944	8329	8527.3903 S	1740	1918	13433	13859								
8515.3900 S	366	1492	5637	18312	8527.3909 S	1152	861	7417	7690								
8515.8000 S	392	1493	16590	8527.9000 S	4100	5533	44685	55866									
8515.9000	22	4058	319	54616	8528.1010 S	7685	14562	76361	132719								
8516.1001 S	523	601	2215	3748	8528.1091 S	3089	5287	37017	55583								
8516.1002 S	1988	412	71572	8743	8528.1092 S	3937	7477	52360	88562								
8516.2901 S	5125	1158	24927	6203	8528.1093 S	5414	17061	44876	138184								
8516.2902 S	8747	2017	50454	11378	8528.1094 S	8783	30954	59510	204466								
8516.2909 S	4840	1804	59904	20324	8528.1095 S	129	1261	4323	18655								
8516.3100 S	16791	1283	206334	16745	8528.1096 S	252	200	5842	11613								
8516.3200 S	17122	961	118756	7614	8528.1098 S	3331	6837	16759	34808								
8516.4000 S	19652	2354	149690	17858	8528.1099 S	1555	2960	13512	30190								
8516.5000 S	8821	8986	136894	130841	8528.2001 S	60	563	1466	4758								
8516.6001 S	252	394	2558	4257	8528.2009 S	174	621	1990	6392								
8516.6002 S	2038	2950	26925	46966	8529.1010	27	5818	275	99191								
8516.6003 S	1596	4519	9062	26460	8529.1090	42	6150	364	66853								
8516.6004 S	508	215	6886	2204	8529.9010	10	8926	177	136204								
8516.6005 S	298	773	2405	6274	8529.9091	11	753	77	3144								
8516.6009 S	6107	1758	67669	19140	8529.9095	25	3101	233	34602								
8516.7100 S	29032	6980	230601	44814	8529.9096	5	7612	38	59742								
8516.7200 S	4750	492	79898	8174	8529.9099	11	4708	103	39675								
8516.7900 S	16773	3893	188538	37831	8530.1000	6	3423	8	6708								
8516.8000 S	91739	3751	1022018	41143	8530.8000	5	1531	49	10890								

TABELL 10 (FORTS.). INNFØRSEL. VIKTIGERE VARER GRUPPERT ETTER DET HARMONISERTE SYSTEM (HS)
IMPORTS OF PRINCIPAL COMMODITIES ACCORDING TO THE HARMONIZED SYSTEM (HS)

VARENR.	DESEMBER 1991		JANUAR-DESEMBER 1991		VARENR.	DESEMBER 1991		JANUAR-DESEMBER 1991	
	MENGDE	VERDI	MENGDE	VERDI		MENGDE	VERDI	MENGDE	VERDI
	TONN	1000 KR.	TONN	1000 KR.		TONN	1000 KR.	TONN	1000 KR.
8530.9000	19	2213	58	24015	8544.5100	65	4564	948	66754
8531.1000	17	5749	180	70863	8544.5901	80	2618	2032	59094
8531.2000	1	2303	17	33185	8544.5902	22	1252	759	29368
8531.8000	9	5118	123	46963	8544.5903	1	20	141	7532
8531.9000	8	5357	132	57625	8544.5905	44	1510	694	14609
8532.1000	52	5401	105	16231	8544.5906	6	63	946	16068
8532.2100	2	392	6	5371	8544.5909	79	2070	1178	36705
8532.2200	2	656	43	14075	8544.6001	27	857	223	7983
8532.2300	0	460	5	3142	8544.6002	56	1317	264	7273
8532.2400	1	1201	8	13507	8544.6009	38	1016	664	17057
8532.2500	9	12949	57	14289	8544.7000	33	3797	196	26035
8532.2900	1	425	54	13566	8545.1100	545	5371	9365	94659
8532.3000	1	572	32	7177	8545.1901	13600	43653	148732	489045
8532.9000	0	61	28	3460	8545.1909	0	25	1114	5351
8533.2100	1	727	23	10068	8545.2000	1	763	14	8936
8533.2900	3	684	24	11832	8545.9000	70	861	1038	16933
8533.3100	0	228	2	3454	8546.1000	30	355	475	7596
8533.3900	0	141	10	4302	8546.2001	11	762	99	6259
8533.4000	2	1559	16	20494	8546.2002	2	434	14	5467
8534.0000	10	13085	167	168828	8546.9000	13	1180	233	27320
8535.1000	3	591	73	6034	8547.1001	5	259	83	2715
8535.2100	14	4175	154	41821	8547.2000	14	2636	176	27809
8535.2900	2	627	52	8783	8547.9010	4	327	53	2178
8535.3000	10	1534	306	52925	8547.9090	9	552	168	9926
8535.4000	10	2676	180	37972	8548.0000	4	3456	54	35658
8535.9000	63	12936	480	69650	KAP.85		1254335		13466202
8536.1001	6	922	54	8670					
8536.1009	17	1626	384	23267	8602.1000 S	-	-	2	20665
8536.2001	7	2371	120	36941	8603.1000 S	-	-	2	2899
8536.2002	3	774	52	13379	8603.9000 S	-	-	4	4629
8536.2009	9	2052	130	31786	8604.0000 S	-	-	11	40002
8536.3001	4	976	29	9768	8606.1000 S	-	-	5	6654
8536.3002	0	58	7	2618	8607.1100	13	448	98	5814
8536.3005	1	572	6	4159	8607.1200	18	353	201	10048
8536.3009	12	3580	149	38715	8607.1900	30	625	2036	23376
8536.4100	4	1712	45	24115	8607.2100	20	717	109	6870
8536.4901	5	1663	39	12440	8607.2900	6	34	672	18049
8536.4902	3	709	42	11134	8607.3000	0	13	33	3507
8536.4903	7	904	59	12289	8607.9100	1	308	35	5419
8536.4904	2	259	26	5874	8607.9900	23	1742	120	15753
8536.4909	20	4373	153	67200	8608.0000	246	3314	757	25573
8536.5010	1	517	10	8063	8609.0001	174	2468	240	3940
8536.5092	35	8795	385	103253	8609.0009	429	5557	4056	66882
8536.5099	14	3250	245	61687	KAP.86		15593		261331
8536.6101	4	359	32	2718					
8536.6109	2	509	59	9469	8701.1000 S	6	1748	300	4852
8536.6900	48	8291	461	107107	8701.2000 S	-	-	27	15726
8536.9001	38	9573	441	106950	8701.3000 S	5	368	155	4805
8536.9002	4	954	64	16948	8701.9001 S	-	-	201	10039
8536.9009	115	22865	1548	299679	8701.9002 S	22	2828	228	26288
8537.1000	60	8118	878	132649	8701.9003 S	51	7975	603	87702
8537.2000	46	10136	547	109955	8701.9004 S	90	15296	1680	236699
8538.1000	76	3232	1117	47138	8701.9005 S	17	2148	376	65432
8538.9010	7	3334	62	25373	8701.9009 S	11	785	57	6721
8538.9030	0	122	6	2772	8702.1001 S	125	36445	1137	346346
8538.9090	96	23167	1104	235773	8702.1002 S	11	14019	177	188484
8539.1000	1	285	16	3676	8702.9000 S	19	2062	159	20121
8539.2100	8	3406	128	31392	8703.1001 S	296	9796	2356	58602
8539.2200	54	4535	485	47946	8703.2101 S	4	110	547	17927
8539.2901	5	629	68	8568	8703.2105 S	15	322	292	7527
8539.2909	34	3901	522	61914	8703.2109 S	4	324	37	1178
8539.3100	100	7268	1182	92233	8703.2201 S	431	16595	6309	231961
8539.3900	17	3031	244	45152	8703.2205 S	-	-	159	5295
8539.4000	5	981	72	11640	8703.2209 S	6	118	105	4140
8540.1100 S	59	80	4674	4086	8703.2301 S	3242	187982	39068	2163130
8540.3000 S	767	998	84285	22295	8703.2305 S	71	6002	1359	96700
8540.4100 S	55	306	510	2539	8703.2309 S	41	2928	646	46734
8540.4900 S	26	132	549	2845	8703.2401 S	41	12381	375	79074
8540.8100 S	295	726	5048	2691	8703.2405 S	2	413	20	3465
8540.8900 S	110	637	3086	13589	8703.2409 S	10	949	161	13612
8540.9900	0	241	7	1622	8703.3101 S	3	288	53	2688
8541.1000 S	1993913	1527	36470880	26078	8703.3201 S	177	13471	2989	202947
8541.2100 S	1402173	1033	26313230	17234	8703.3205 S	81	4898	1270	85131
8541.2900 S	595514	1311	7683332	24388	8703.3209 S	2	149	61	6865
8541.3000 S	47189	425	798158	7615	8703.3301 S	39	6028	1110	170800
8541.4001 S	7387	81	300248	5968	8703.3305 S	7	1000	190	27932
8541.4009 S	329886	1760	4825978	20979	8703.3309 S	21	2314	318	22500
8541.5000 S	126942	546	3568399	12009	8703.9000 S	-	-	35	3601
8541.6000 S	29777	528	1075034	13476	8704.1000 S	5	3250	54	23212
8541.9090	1	482	6	5009	8704.2101 S	23	2389	383	46234
8542.1100 S	1044540	18382	22381983	256753	8704.2102 S	310	31781	5169	493349
8542.1900 S	631360	12114	12452182	187404	8704.2109 S	19	1604	358	21673
8542.2000 S	68453	4586	2196485	68575	8704.2201 S	152	49256	1340	430354
8542.8000 S	18009	440	433589	10642	8704.2202 S	9	7940	159	57147
8542.9000	0	187	4	6101	8704.2209 S	11	2292	297	32042
8543.2000 S	225	2378	1344	20083	8704.2301 S	32	17498	413	209606
8543.8001 S	5878	2693	41487	16775	8704.2302 S	6	5434	27	22044
8543.8002 S	1420	1502	18525	19524	8704.2309 S	6	2297	75	19624
8543.8009 S	19490	21195	1215165	212793	8704.3101 S	-	-	59	4900
8543.9000	10	3033	78	42132	8704.3102 S	235	25646	2476	198385
8544.1100	70	1944	971	29374	8704.9000 S	-	-	10	3018
8544.1900	14	588	302	14234	8705.1000 S	-	-	16	18535
8544.2000	68	4239	891	53538	8705.2000 S	-	-	1	3072
8544.3000	36	2252	228	19769	8705.3000 S	6	11464	32	41961
8544.4100	24	2798	393	55447	8705.9000 S	12	13417	149	102219
8544.4901	5	621	87	6178	8706.0091 S	19	6555	208	82699
8544.4902	80	2569	1318	39016	8706.0099 S	18	136	1224	5237
8544.4903	39	2021	445	19594	8707.1000 S	72	954	1114	10764
8544.4904	-	-	12	2501	8707.9090 S	23	547	1410	14152
8544.4909	87	4838	1314	71051	8708.1000	61	6839	1001	94403

TABELL 10 (FORTS.). INNFØRSEL. VIKTIGERE VARER GRUPPERT ETTER DET HARMONISERTE SYSTEM (HS)
 IMPORTS OF PRINCIPAL COMMODITIES ACCORDING TO THE HARMONIZED SYSTEM (HS)

VARENR.	DESEMBER 1991		JANUAR-DESEMBER 1991		VARENR.	DESEMBER 1991		JANUAR-DESEMBER 1991		
	MENGDE	VERDI	MENGDE	VERDI		MENGDE	VERDI	MENGDE	VERDI	
	TONN	1000 KR.	TONN	1000 KR.		TONN	1000 KR.	TONN	1000 KR.	
8708.2100	4	491	82	9303	9001.5000	S	20732	1076	347632	15800
8708.2910	2	173	48	3427	9001.9000		4	1265	32	13323
8708.2990	151	8799	1992	119503	9002.1100	S	2169	2063	24215	22567
8708.3190	118	3626	1091	50391	9002.1900	S	2472	1291	17245	9442
8708.3910	9	452	53	2478	9002.2000		1	241	15	5658
8708.3990	99	5820	1141	60786	9002.9000		0	367	8	5791
8708.4090	65	6809	497	51530	9003.1100	S	12167	1958	164409	25173
8708.5090	13	1128	113	11289	9003.1900	S	34820	5618	404131	52755
8708.6090	21	1518	266	18418	9003.9000		0	315	8	3880
8708.7010	31	509	346	8636	9004.1000	S	89329	2305	1608264	32093
8708.7090	302	7351	3717	111263	9004.9000	S	96085	1342	831751	20809
8708.8090	38	2814	906	65553	9005.1000	S	4287	1778	56979	14116
8708.9190	16	1533	224	22076	9005.8000	S	202	237	6940	4263
8708.9290	180	6042	3034	98312	9006.4010	S	3138	671	12893	4720
8708.9390	51	3838	828	49577	9006.4090	S	1418	635	6236	6382
8708.9490	12	1628	163	21090	9006.5110	S	2582	1994	19893	11628
8708.9910	102	6001	1001	69131	9006.5210	S	256	232	8150	5682
8708.9990	603	42790	7315	518432	9006.5310	S	13064	4342	131074	41771
8709.1900	S	6	247	33	9006.5910	S	3788	3123	40520	24438
8709.9000	2	319	56	4363	9006.5990	S	261	609	534	2795
8710.0000	3	8447	142	65684	9006.6100	S	821	463	11200	4975
8711.1000	S	133	1141	4550	9006.9110		4	610	38	8751
8711.2000	S	26	424	475	9006.9190		1	854	15	9922
8711.3000	S	8	119	176	9006.9900		1	367	14	3756
8711.4000	S	43	579	541	9007.2900	S	10	258	170	3511
8711.5000	S	40	1007	639	9007.9190		1	310	5	2365
8712.0000	S	8251	8614	220813	9008.1000	S	102	223	4780	6028
8713.1000	S	1298	3944	14043	9008.2000	S	56	186	765	3884
8713.9001	S	179	4969	1892	9008.3001	S	1207	1649	7849	13627
8713.9009	S	206	912	2238	9008.3009	S	210	272	1656	5669
8714.1900	5	809	220	26352	9008.9000		2	656	50	10959
8714.2000	14	3523	193	51785	9009.1100	S	152	1522	3113	35597
8714.9100	8	489	131	9795	9009.1200	S	461	9494	7532	113844
8714.9300	13	1714	213	25588	9009.2100	S	1065	17107	10661	218951
8714.9400	7	696	126	14205	9009.2200	S	10	149	218	3099
8714.9500	5	263	92	3936	9009.3000	S	109	252	766	1142
8714.9600	25	1285	266	12151	9009.9000		99	23089	833	218329
8714.9900	56	3003	671	54452	9010.1000	S	101	2437	592	38815
8715.0001	S	1306	493	33935	9010.2000	S	67	1391	2058	24378
8715.0002	S	585	525	14540	9010.3000		8	989	51	5341
8715.0003	S	139	70	7465	9010.9000		6	1641	77	30145
8715.0004	S	225	142	8466	9011.1000	S	74	610	877	5902
8715.0009	11	483	133	7122	9011.8000	S	284	1654	1683	12868
8716.1000	S	38	3057	1160	9011.9000		1	549	6	7444
8716.2000	S	9	196	471	9012.1000	S	28	539	2636	5153
8716.3100	S	30	2120	70	9012.9000		0	216	1	1233
8716.3900	S	464	9900	4274	9013.1000		0	406	12	70477
8716.4000	S	90	5085	1114	9013.2000		1	1425	10	20938
8716.8001	S	8100	4315	90373	9013.8000		1	3938	22	49960
8716.8009	S	2012	1031	18902	9013.9000		1	696	7	19349
8716.9000	S	219	7853	2599	9014.1010	S	91	4677	986	19368
KAP.87		719185		8637852	9014.1090		1	1240	14	9966
					9014.2010		0	1923	4	32776
8801.1000	S	4	64	164	9014.2090		0	2311	4	12728
8802.1100	S	1	6515	11	9014.8010	S	83	331	4177	17682
8802.1200	S	-	-	2	9014.8020	S	22	177	1636	21713
8802.2000	S	5	112	39	9014.8030		1	4963	8	15337
8802.3000	S	-	-	7	9014.8090		0	461	11	11877
8802.4000	S	-	-	10	9014.9010		2	2176	33	35143
8803.1000	1	2104	18	30473	9014.9090		2	5226	27	33053
8803.2000	1	1219	15	22291	9015.1010	S	104	524	635	9703
8803.3000	28	32647	487	471741	9015.1090		0	3	1	7689
8803.9000	3	5158	20	32592	9015.2010		0	514	69	42788
8804.0000	0	89	5	4756	9015.3010		0	269	1	1842
8805.2000	0	16	15	8053	9015.3090		0	150	4	2658
KAP.88		48016		2734882	9015.4010		2	3826	34	25223
					9015.8010		0	627	14	27186
8901.1001	B	-	-	11300	9015.8090		0	501	10	15193
8901.1002	B	-	-	309	9015.9010		1	4359	32	46899
8901.2001	B	-	-	97159	9015.9090		1	803	68	61673
8901.2002	B	-	-	166933	9016.0010	S	70	553	552	2886
8901.2003	B	11433	212910	171323	9016.0090		2	415	30	3587
8901.2004	B	22607	189788	279860	9017.1001	S	64	538	777	4568
8901.3001	B	-	-	34974	9017.1009	S	57	353	2757	6611
8901.9001	B	-	-	90040	9017.2000		5	566	45	6776
8901.9002	B	-	-	461039	9017.3000		3	924	42	11040
8901.9003	B	-	-	8465	9017.8010		0	86	12	3115
8901.9004	B	-	-	166546	9017.8090		10	2223	153	21195
8902.0001	B	-	-	1562	9017.9000		1	288	24	4061
8902.0002	B	-	-	5157	9018.1100		0	318	19	14313
8903.1000	S	9	6	13701	9018.1900		7	8706	90	128152
8903.9102	S	1	798	35	9018.2000		19	2101	260	26556
8903.9201	S	4	509	84	9018.3100		12	1153	185	20409
8903.9202	S	10	507	37	9018.3900		20	4599	425	90099
8903.9901	S	-	-	1311	9018.4100		1	627	25	15154
8903.9902	S	21	1115	80	9018.4900		10	6267	119	63247
8903.9903	S	1	34	127	9018.5000		5	3512	22	20321
8903.9904	S	-	-	700	9018.9000		71	34186	799	387024
8904.0000	S	-	-	10	9019.1000		11	1558	117	14390
8905.2000	S	-	-	2	9019.2000		9	2880	74	32746
8905.9000	S	-	-	8	9020.0000		9	2547	109	31072
8906.0001	S	2	240	74	9021.1100		0	1779	4	14895
8906.0009	S	-	-	6	9021.1900		5	3395	58	32890
8907.1001	S	66	1267	1190	9021.2100		1	808	6	6134
8907.9009	S	25	1463	256	9021.2900		0	1154	4	13423
KAP.89		409047		12454964	9021.3000		2	2252	17	28555
					9021.4000		1	4181	7	45160
9001.1000		1	3057	15	9021.5000		0	1037	1	9403
9001.3000	S	72268	2626	926104	9021.9000		5	2224	83	39494
9001.4000	S	74413	3072	750583	9022.1100		12	7915	146	96408

TABELL 10 (FORTS.). INNFØRSEL. VIKTIGERE VARER GRUPPERT ETTER DET HARMONISERTE SYSTEM (HS)
IMPORTS OF PRINCIPAL COMMODITIES ACCORDING TO THE HARMONIZED SYSTEM (HS)

VARENR.	DESEMBER 1991				JANUAR-DESEMBER 1991				VARENR.	DESEMBER 1991				JANUAR-DESEMBER 1991			
	MENGDEN		VERDI		MENGDEN		VERDI			MENGDEN		VERDI		MENGDEN		VERDI	
	TONN	1000 KR.	TONN	1000 KR.	TONN	1000 KR.	TONN	1000 KR.		TONN	1000 KR.	TONN	1000 KR.	TONN	1000 KR.	TONN	1000 KR.
9022.1900		5	2693	27	11545	9205.9009	S	333	1095	9698	8646						
9022.2100		3	947	18	8203	9206.0001	S	238	419	6528	4474						
9022.2901	S	7319	169	442423	18214	9206.0009	S	3040	380	20174	3087						
9022.2909		4	4172	17	10214	9207.1001	S	97	24	605	3153						
9022.3001	S	21	234	76	2418	9207.1002	S	1802	3444	51756	37339						
9022.3002	S	3	357	15	999	9207.1003	S	18	178	751	4384						
9022.9000		7	6423	78	49020	9207.9001	S	754	715	7137	8705						
9023.0000		14	16759	144	72199	9209.3000		1	291	7	3490						
9024.1000		1	377	9	4507	9209.9200		0	136	9	2457						
9024.8000		2	1510	25	10655	9209.9300		0	25	9	3685						
9024.9000		0	410	10	4918	9209.9400		1	377	29	8702						
9025.1109	S	54224	1711	524420	15677	9209.9900		3	897	61	10499						
9025.1910	S	18890	1166	83679	8931	KAP.92			15062		161832						
9025.1990	S	8735	685	130744	8158												
9025.2090	S	1432	201	15921	2199	9301.0000		0	183	26	32475						
9025.8010	S	264	272	5002	4098	9302.0000	S	2234	5201	9342	16857						
9025.8090	S	5086	467	66854	5650	9303.2002	S	82	142	5287	11660						
9025.9000		8	589	66	7170	9303.2009	S	51	114	1071	3260						
9026.1010	S	2237	5232	20088	54518	9303.3001	S	18	36	1888	2611						
9026.1090	S	4258	7177	62863	55984	9303.3002	S	91	290	3844	9857						
9026.2010	S	1718	1104	52981	13758	9303.3009	S	274	1800	1999	12570						
9026.2090	S	13500	4687	132605	45633	9304.0000	S	1674	529	11921	92320						
9026.8010	S	498	742	10772	24121	9305.2900		1	307	18	7857						
9026.8090	S	2984	12463	29400	73144	9305.9010		0	200	8	9507						
9026.9000		7	5373	123	81684	9305.9090		49	7196	90	27565						
9027.1010	S	415	1860	4317	25840	9306.1000		3	479	20	2609						
9027.1090	S	1390	4585	27634	24275	9306.2100		35	710	423	11745						
9027.2010	S	75	1258	569	12720	9306.2909		-	-	68	3596						
9027.2090	S	105	257	992	3693	9306.3000		76	6722	694	92304						
9027.3010	S	33	5931	405	25998	9306.9000		440	344134	1104	924313						
9027.3090	S	22	132	344	3983	KAP.93			368443		1186931						
9027.5010	S	26	355	1100	8971												
9027.8010	S	1085	6113	12192	59946	9401.1009		3	1084	47	13328						
9027.8090	S	521	6740	9029	21523	9401.2003		8	705	264	17517						
9027.9000		9	7252	93	69322	9401.2008		17	1375	170	14663						
9028.2000	S	3582	1352	17840	12309	9401.3001		0	35	109	7238						
9028.3000	S	4271	3489	95630	51978	9401.3009		48	2839	561	31945						
9028.9000		3	691	13	5420	9401.4009		27	1081	384	13153						
9029.1010	S	741	458	12348	10850	9401.5000		38	1777	598	25518						
9029.1090	S	4527	2859	35617	22210	9401.6103		8	807	162	11050						
9029.2020	S	490	237	4173	5153	9401.6104		330	21212	2595	162974						
9029.2090	S	2907	536	28787	6497	9401.6105		19	1013	427	24443						
9029.9000		2	657	15	16223	9401.6106		580	35115	4267	242316						
9030.1000	S	30	347	725	4129	9401.6108		65	3254	568	31426						
9030.2000	S	313	807	2712	10126	9401.6901		38	580	1577	31954						
9030.3100	S	1171	835	25838	13146	9401.6902		89	3032	824	28480						
9030.3900	S	4908	3328	102844	39969	9401.6909		30	1281	955	27098						
9030.4000	S	29	2045	722	15278	9401.7101		2	260	36	3226						
9030.8100	S	205	1794	3461	10250	9401.7109		90	3724	516	26089						
9030.8900	S	1989	4678	7964	36025	9401.7901		48	550	934	18892						
9030.9010		0	285	6	3936	9401.7909		11	656	372	11706						
9030.9090		2	1810	14	14501	9401.8001		2	175	154	3710						
9031.1010	S	29	96	482	5960	9401.8009		178	1861	1695	34633						
9031.1090	S	101	315	3831	3055	9401.9009		114	4747	1259	52255						
9031.2010	S	5	208	69	4810	9402.1000		7	1139	102	13219						
9031.3000	S	1	271	253	437	9402.9000		79	5663	979	91553						
9031.4000	S	814	2495	3390	7682	9403.1001		26	329	374	6536						
9031.8010	S	1852	8881	32543	86215	9403.1002		26	1071	591	14981						
9031.8090	S	4488	10313	68380	125752	9403.1009		126	3548	1403	39560						
9031.9000		31	13890	162	81102	9403.2001		201	2925	2696	50831						
9032.1010	S	48202	1850	460961	21582	9403.2009		453	15087	5272	192001						
9032.1090	S	187266	4275	1277719	42777	9403.3000		574	20140	6937	242932						
9032.2090	S	3090	660	30327	7340	9403.4000		1045	24588	12725	277649						
9032.8100	S	116	88	1344	2487	9403.5000		415	10187	4401	114131						
9032.8910	S	2125	2310	33028	40171	9403.6001		204	2216	3008	32093						
9032.8990	S	7840	7341	82591	57912	9403.6002		72	1327	581	15778						
9032.9000		7	3156	72	58322	9403.6003		663	15484	8471	175299						
9033.0000		7	7897	124	111703	9403.6009		1578	56188	15642	535647						
KAP.90			450719		4874305	9403.7000		13	792	2236	49125						
						9403.8000		53	2130	740	23923						
9101.1100	S	445	2716	7938	17687	9403.9000		896	17991	10753	213448						
9101.1900	S	241	221	3376	3898	9404.1000		23	1208	369	15190						
9101.2100	S	29	137	1093	16697	9404.2109		35	1592	514	20850						
9101.9100	S	240	276	966	1381	9404.2900		60	2408	570	21245						
9101.9900	S	266	230	4545	4420	9404.3000	S	3762	345	68939	8161						
9102.1100	S	64116	5976	586570	54614	9404.9001		18	2220	216	21167						
9102.1200	S	5337	314	75606	5062	9404.9004		27	2714	350	26478						
9102.1900	S	27238	2060	289672	30477	9404.9005		0	26	51	2917						
9102.2100	S	189	51	4205	5757	9404.9006		80	5309	1369	84358						
9102.2900	S	5441	2234	101137	6035	9405.1000		201	17608	2912	241742						
9102.9100	S	14550	1188	159813	10710	9405.2000		95	8371	1134	91615						
9102.9900	S	9531	326	136078	7968	9405.3000		5	528	104	8658						
9105.1100	S	58953	1840	384659	14201	9405.4000		211	18033	2287	204677						
9105.2100	S	21830	1224	160323	9595	9405.5000		95	4892	1038	53250						
9105.9100	S	9530	1238	89878	7163	9405.6000		19	2368	683	59426						
9105.9900	S	2238	381	40453	3930	9405.9100		28	1263	275	12059						
9106.1000	S	728	192	12847	5799	9405.9200		12	972	206	15255						
9106.9000	S	2593	429	33158	4955	9405.9900		106	9308	1119	100279						
9107.0000	S	18052	1643	119399	13276	9406.0010		13	400	198	4554						
9113.2000		0	371	3	3489	9406.0021		173	1499	1772	17946						
9113.9000		1	961	10	10766	9406.0029		131	1461	1251	20101						
9114.9000		1	258	10	5085	9406.0091		82	1150	1966	95222						
KAP.91			25566		259047	9406.0099		90	1143	411	11100						
						KAP.94			352940		4067609						
9201.1000	S	189	2008	1343	14358	9501.0000		33	1404	479	18705						
9201.2000	S	5	747	74	5237	9502.1000		24	1786	510	37201						
9202.9000	S	3558	1673	20631	10042	9502.9100		1	127	123	9953						
9203.0000	S	-	-	21	8816	9502.9900		2	175	43	3434						
9204.1000	S	134	777	2186	7009	9503.1000		2	675	31	7919						
9205.1000	S	319	1333	2945	10719												

TABELL 10 (FORTS.). INNFØRSEL. VIKTIGERE VARER GRUPPERT ETTER DET HARMONISERTE SYSTEM (HS)
 IMPORTS OF PRINCIPAL COMMODITIES ACCORDING TO THE HARMONIZED SYSTEM (HS)

VARENDR.	DESEMBER 1991		JANUAR-DESEMBER 1991		VARENDR.	DESEMBER 1991		JANUAR-DESEMBER 1991	
	MENGDEN		MENGDEN			MENGDEN		MENGDEN	
	TONN	1000 KR.	TONN	1000 KR.		TONN	1000 KR.	TONN	1000 KR.
9503.2000	5	931	94	13085					
9503.3000	29	3288	542	62272					
9503.4100	23	1778	363	25669					
9503.4900	13	932	201	14132					
9503.5000	7	359	67	4512					
9503.6000	11	336	204	7426					
9503.7000	8	436	403	15769					
9503.8000	21	1305	194	13731					
9503.9000	167	10131	4254	214949					
9504.1000	17	5821	252	76426					
9504.2000	19	541	179	7736					
9504.3000	7	1093	215	53492					
9504.4000	S 71449	380	1199055	6491					
9504.9000	151	9096	1443	74204					
9505.1000	48	2805	992	61801					
9505.9000	24	2229	291	23183					
9506.1101	P 4967	1995	94162	24116					
9506.1103	P 34753	6992	207789	44502					
9506.1109	4	884	63	11097					
9506.1200	13	1688	126	15392					
9506.1901	P 33068	1223	130659	6622					
9506.1909	3	169	30	3586					
9506.2100	S 2	3	1123	2523					
9506.2900	1	160	118	9041					
9506.3100	0	65	31	6208					
9506.3200	0	47	22	2462					
9506.3900	0	65	20	2771					
9506.4000	11	246	58	2650					
9506.5100	0	36	21	3800					
9506.5900	1	117	36	3787					
9506.6200	4	374	187	15957					
9506.6909	2	173	102	7275					
9506.7000	P 8594	1001	55643	6506					
9506.9100	50	2745	714	24455					
9506.9901	4	383	34	3347					
9506.9909	94	3407	1821	51748					
9507.1000	1	845	100	22832					
9507.2000	4	562	88	15005					
9507.3000	14	2569	100	18197					
9507.9000	5	751	139	19957					
9508.0000	2	165	49	3933					
KAP. 95		72770		1085429					
9602.0000	1	208	7	577					
9603.1000	14	828	163	6831					
9603.2100	8	1252	85	12838					
9603.2900	9	781	201	13359					
9603.3000	5	925	51	8769					
9603.4000	90	8379	832	61701					
9603.5000	11	1008	252	15100					
9603.9000	39	2148	591	30506					
9606.1000	2	345	25	3448					
9606.2100	1	635	9	4104					
9607.1100	1	157	16	2477					
9607.1900	16	1232	123	15065					
9608.1000	24	4887	296	52450					
9608.2000	13	1816	241	28217					
9608.3100	3	406	63	6346					
9608.3900	2	516	36	6217					
9608.4000	1	259	13	3297					
9608.5000	2	307	28	3439					
9608.9900	1	154	19	2755					
9609.1000	4	495	116	11264					
9609.2000	1	121	24	2494					
9609.9000	11	463	109	7374					
9610.0000	20	765	208	8674					
9611.0000	7	984	58	10165					
9612.1000	S 215647	4515	2397886	53161					
9613.1000	8	1185	255	32065					
9613.2000	1	284	17	5248					
9613.8000	3	444	18	3176					
9615.1100	2	891	44	7958					
9615.1900	1	593	38	13206					
9615.9090	1	127	15	2635					
9617.0000	43	2744	869	48689					
9618.0010	2	297	26	4677					
9618.0090	2	470	58	6820					
KAP. 96		41631		511046					
9701.1000	4	936	39	29803					
9702.0000	5	660	35	16226					
9703.0000	2	367	61	5540					
9704.0000	1	116	16	8780					
9705.0000	1	3726	5	8409					
9706.0000	4	573	36	11255					
KAP. 97		6436		81911					

TABELL 11. UTFØRSEL. VIKTIGERE VARER GRUPPERT ETTER DET HARMONISERTE SYSTEM (HS)

EXPORTS OF PRINCIPAL COMMODITIES CLASSIFIED ACCORDING TO THE HARMONIZED SYSTEM (HS)

TEKSTEN TIL DE VARENUMMER SOM ER GITT I TABELLEN, FINNES I STATISTISK VAREFORTEGNELSE FOR UTENRIKS-HANDELEN 1991, UTGITT I SERIEN NORGES OFFISIELLE STATISTIKK OG KAN FÅS VED HENVENDELSE TIL BYRÅET. VAREFORTEGNELSEN ER OGSÅ INNARBEIDD I TOLLTARIFFEN, UTGITT AV TOLL- OG AVGIFTS-DIREKTORATET. DEN ER TIL SALGS I BOKHANDELEN.

THE DESCRIPTIONS OF THE COMMODITY NUMBERS IN THE TABLE ARE GIVEN IN THE COMMODITY LIST FOR EXTERNAL TRADE STATISTICS, PUBLISHED BY THE CENTRAL BUREAU OF STATISTICS.

A COPY MAY BE OBTAINED FROM THE BUREAU.

MENGDENHET	QUANTITY UNIT
.. = OPPGAVE MANGLER	NOT AVAILABLE
S = STYKKER	NUMBER, PIECES, HEADS
P = PAR	PAIRS
TG = 1000 GRAM	1000 GRAMMES
TL = 1000 LITER	1000 LITRES
U = KUBIKKMETER	CUBIC METRES
TU = 1000 KUBIKKMETER	1000 CUBIC METRES
B = BRUTTO REG. TONN	GROSS TONS
Z = MWH (MEGAWATTIME)	MWH (MEGA WATT HOURS)
V = KVADRATMETER	SQUARE METRES

OMFANG: VARER SOM I DEN AKTUELLE MÅNED ELLER I GJENNOMSNITT HITTIL I ÅR HAR EN VERDI PÅ KR. 200 000 ELLER MER.

COVERAGE: COMMODITIES WHICH IN THE ACTUAL MONTH OR AS AN AVERAGE DURING THE YEAR HAVE A VALUE OF NOK 200 000 OR MORE.

VARENR.	DESEMBER 1991	JANUAR-DESEMBER 1991	VARENR.	DESEMBER 1991	JANUAR-DESEMBER 1991				
COMMODITY CODE	MENGDE QUANTITY	VERDI VALUE	COMMODITY CODE	MENGDE QUANTITY	VERDI VALUE				
	TONN	1000 KR.		TONN	1000 KR.				
0000.0032	5	462	149	11633	0304.2002	174	6116	4687	153657
0000.0099	16	1185	118	4240	0304.2003	1851	58199	17018	549146
KAP.00		1796		16209	0304.2004	649	12178	13635	265658
0101.1919	S	44	146	3169	0304.2005	743	4391	14138	71535
KAP.01	2	211		8367	0304.2006	4	94	105	3608
0201.3009	62	514	63	521	0304.2007	16	381	961	20815
0202.2000	601	4111	1614	9691	0304.2008	509	28642	3673	216856
0202.3000	174	1560	424	3725	0304.2009	432	6769	3125	57719
0203.2200	20	248	640	6397	0304.9000	58	2171	2152	51161
0203.2900	62	890	362	2931	0305.1000	6	303	279	19413
0208.9021	5	257	6	319	0305.2000	65	2490	715	19950
0210.1100	63	813	72	1180	0305.3001	92	720	789	8879
KAP.02		9213		31624	0305.3002	25	1226	466	63340
0301.9200	46	2884	528	32047	0305.3009	190	6547	5486	203025
0301.9901	-	-	69	6545	0305.4100	405	41606	1765	176887
0301.9909	0	516	10	7982	0305.4200	235	2182	1099	13758
0302.1101	59	2080	564	18279	0305.4900	73	5579	383	34167
0302.1109	24	808	126	4477	0305.5101	3	184	193	6560
0302.1201	12417	423520	91561	3152845	0305.5102	29	1937	320	19720
0302.1900	5	204	93	3766	0305.5103	268	30078	3336	379568
0302.2101	85	1375	1658	28691	0305.5104	9	553	192	10277
0302.2200	56	621	552	6897	0305.5107	1716	78038	23390	1036597
0302.2300	19	418	111	4118	0305.5901	46	1681	121	5380
0302.2900	47	740	609	12476	0305.5902	15	538	311	9420
0302.4001	42	172	2127	8017	0305.5903	455	10149	9750	206855
0302.4003	52	252	80846	140660	0305.5904	2	73	271	11804
0302.4009	429	801	16312	51443	0305.5905	148	4093	5844	154542
0302.5000	267	3626	4055	72027	0305.5906	193	6793	6057	214741
0302.6200	110	1348	2958	37655	0305.5907	39	1121	295	8274
0302.6300	986	6655	23092	159242	0305.5908	6	118	136	2550
0302.6400	14	76	3559	12608	0305.6101	33	199	1613	7897
0302.6501	405	3371	6332	58629	0305.6109	470	3742	8214	45917
0302.6901	35	1137	499	13030	0305.6200	2179	63350	26949	797916
0302.6902	11	117	642	8704	0305.6901	11	143	211	3977
0302.6903	471	4188	10987	84319	0305.6902	57	738	836	9557
0302.6904	27	407	500	6658	0305.6903	47	1539	648	15131
0302.6909	99	1876	2617	19171	0305.6909	40	930	83	1913
0302.7000	11	515	124	3706	0306.1200	4	452	64	2086
0303.2101	151	5332	2702	88806	0306.1301	246	17755	3584	225227
0303.2201	709	25909	35355	1300475	0306.1302	41	1462	1163	30980
0303.2209	2	119	73	3192	0306.1309	6	244	500	26244
0303.2901	2	8	2280	10045	0306.2200	21	3874	31	5409
0303.3101	1490	21648	17675	261232	0306.2300	80	3902	782	38438
0303.3102	2	130	373	6177	0306.2900	19	383	392	15500
0303.5001	876	5944	14190	73162	0307.1000	16	1221	75	4172
0303.5003	829	3438	7146	25572	0307.2900	134	8124	778	45461
0303.5009	1762	9964	9595	42425	0307.3900	5	38	384	3111
0303.6000	126	2366	3257	56778	0307.4900	188	1399	1745	11341
0303.7200	335	5013	2919	42172	KAP.03		1126904		12821393
0303.7300	59	1180	2981	20772	0402.2100	-	-	353	3502
0303.7400	28959	119144	242491	1170495	0402.2900	-	-	25	3555
0303.7901	15	148	485	4211	0404.9000	15	398	87	2418
0303.7902	277	2800	21373	183206	0405.0000	500	4342	7053	59900
0303.7909	286	785	3116	13476	0406.1000	303	4639	4131	58134
0303.8000	57	602	3282	44693	0406.3000	109	2373	717	16423
0304.1001	8	212	144	3773	0406.4000	5	212	65	2145
0304.1002	149	3913	645	19487	0406.9000	1433	26207	17740	353274
0304.1003	32	604	895	22570	0407.0010	-	-	621	3531
0304.1004	114	554	4523	22542	0408.9100	35	778	286	9748
0304.1005	584	31946	2229	124620	0409.0000	22	608	43	1166
0304.1008	9	425	170	9108	KAP.04		39754		518095
0304.2001	72	1422	581	13860	0504.0000	2	29	284	2644
					0511.9101	19	453	30792	34718

TABELL 11 (FORTS.). UTFØRSEL. VIKTIGERE VARER GRUPPERT ETTER DET HARMONISERTE SYSTEM (HS)
 EXPORTS OF PRINCIPAL COMMODITIES ACCORDING TO THE HARMONIZED SYSTEM (HS)

VARENR.	DESEMBER 1991		JANUAR-DESEMBER 1991		VARENR.	DESEMBER 1991		JANUAR-DESEMBER 1991	
	MENGDE	VERDI	MENGDE	VERDI		MENGDE	VERDI	MENGDE	VERDI
	TONN	1000 KR.	TONN	1000 KR.		TONN	1000 KR.	TONN	1000 KR.
0511.9102	32	268	2233	22055	2005.1000	10	333	160	5100
0511.9103	2762	1586	35130	17563	2005.2009	792	4998	1436	11723
0511.9990	24	72	488	2470	2005.9000	90	1258	1324	17569
KAP.05		2424		83241	2007.1010	-	-	531	3900
					2007.9910	49	521	1297	11719
0601.2000	-	-	52	2602	2007.9990	24	245	221	1948
0604.1000	14	416	470	11832	2008.1190	35	566	440	7310
KAP.06		552		17963	2009.6000	37	294	104	826
					KAP.20		9078		76947
0705.1199	26	251	26	251	2103.9001	55	496	951	8292
KAP.07		470		7837	2103.9009	23	752	275	9017
					2104.1040	5	211	99	4088
0802.1200	16	349	63	1089	2104.1050	18	570	268	6052
0809.2020	-	-	100	2830	2104.1090	65	1033	330	7478
0811.9090	2	12	296	4687	2105.0020	1	14	160	2402
KAP.08		1269		16588	2105.0090	2	28	609	4299
					2106.9041	25	854	270	8982
KAP.09		90		4289	2106.9099	291	6042	3637	81287
					KAP.21		10424		144208
KAP.10		5		556	2201.9001 TL	128	572	2954	10271
					2202.1000 TL	143	481	912	3256
KAP.11		109		1652	2203.0002 TL	71	451	1352	8562
1202.2000	40	344	51	464	2203.0003 TL	0	4	301	2664
1209.9900	27	615	62	1302	2204.2109 TL	15	641	174	6861
1212.2000	454	1674	3535	15045	2207.1000 TL	1125	3165	17468	46354
KAP.12		2798		18304	2208.2000 TL	3	288	31	3184
					2208.3000 TL	29	1153	205	8668
1301.9000	21	707	59	1820	2208.9000 TL	83	2622	726	22692
KAP.13		824		4973	KAP.22		10073		119955
					2301.2000	4092	14221	110520	355478
KAP.14		10		182	2304.0000	10842	15002	146257	199290
1504.1091	74	2799	1105	24347	2309.9091	681	5156	8957	77116
1504.1092	54	328	1869	11785	2309.9099	11	149	555	6136
1504.1093	15	674	957	7458	KAP.23		34749		641987
1504.1099	2	134	51	2845	2402.2002	4	729	55	9410
1504.2020	3613	7604	58367	116455	2402.2003	1	267	15	2720
1507.1000	-	-	1246	3625	2403.1000	38	4223	480	49434
1507.9000	186	1001	1478	8240	KAP.24		5296		65312
1511.9010	62	268	171	674	2502.0000	-	-	69528	9521
1514.1000	-	-	600	3202	2504.1000	-	-	1137	4288
1516.1010	3073	14433	27224	123530	2506.2100	5940	208	8890	326
1516.1090	42	168	1015	4410	2510.2000	-	-	11751	4085
1516.2090	231	1034	2515	12081	2511.1000	120	242	8047	4997
1517.1001	172	1236	2937	18513	2514.0000	505	2040	15690	32473
1517.1002	157	1130	1663	12026	2515.1100	1288	5211	7681	30040
1519.1100	453	2053	7618	30679	2515.1200	18	321	205	1295
1519.1300	523	2031	9115	39735	2516.1100	4621	12363	69627	178775
1519.1900	281	1711	6446	28747	2516.1200	215	581	5783	13193
1519.3000	1	55	84	5974	2516.9001	2569	6996	68071	187256
1522.0090	245	284	379	472	2516.9009	17818	867	46252	2961
KAP.15		37319		463366	2517.1000	291287	13723	5022108	227716
					2517.4100	3490	822	72207	11630
1601.0000	21	945	215	10268	2517.4900	201699	9340	2645526	143177
1602.2000	49	896	195	3530	2518.1001	19617	1665	57355	5843
1602.5000	50	713	160	2998	2518.1002	2672	1936	117780	31528
1604.1100	117	7672	340	26153	2519.9000	186	421	3297	7587
1604.1205	90	770	1469	12531	2521.0000	10459	1163	128850	12255
1604.1206	122	1218	1084	10550	2522.1000	33	9	2985	2667
1604.1209	4	141	212	2662	2523.1000	-	-	115104	29012
1604.1301	501	17850	4389	159989	2523.2900	1715	356	46127	8903
1604.1500	741	8243	4490	52196	2525.2000	187	749	2077	7824
1604.1901	571	15367	8944	247804	2526.2000	3383	4548	33703	44370
1604.1909	325	8001	1963	43679	2527.0000	-	-	880	3040
1604.2001	34	808	425	8265	2529.1000	8531	3054	79756	34734
1604.2004	134	4113	2278	57100	2529.3000	22025	10828	288704	137267
1604.2005	13	201	202	2807	2530.2000	-	-	3500	2601
1604.2006	19	530	1491	38784	KAP.25		78317		1189637
1604.2007	1	35	757	9142	2601.1100	40920	6328	761980	102621
1604.2009	33	1308	231	9382	2601.1200	84097	19851	1336560	309322
1604.3002	52	1658	530	16805	2602.0000	20	61	27772	34724
1605.2001	1294	53551	12925	547220	2603.0000	-	-	88664	253103
1605.2009	211	12145	2585	148328	2604.0000	1350	4373	23452	60460
1605.9000	11	519	225	8759	2607.0000	1305	1480	7367	9425
KAP.16		137409		1428118	2608.0000	-	-	5561	11370
					2614.0000	25386	10053	387682	156237
1704.9001	11	186	167	3019	2619.0000	23	11	23050	35292
1704.9002	58	1294	284	7292	2620.3000	-	-	3312	7762
1704.9003	109	2621	1994	47998	2620.4000	748	1045	9257	9782
1704.9009	23	378	415	7186	2620.9000	89	1613	1707	101553
KAP.17		4622		68150	2621.0000	7431	12083	134131	176853
					KAP.26		57066		1270854
1806.1000	9	172	214	3558	2701.1100	697	:	20057	:
1806.3100	31	1231	1008	34325	2701.1200	38304	:	250379	:
1806.3200	21	813	700	23032	2703.0001	-	-	7419	4447
1806.9010	266	7883	2688	74954	2704.0001	-	-	5733	:
1806.9090	14	615	112	1885	2707.1000	8573	12603	55155	76468
KAP.18		10887		139813	2709.0000	7922190	7051422	82248247	80295518
					2710.0012 U	71702	77188	1724369	2038081
1901.9090	26	1616	129	7806	2710.0015 U	35	87	574	2666
1905.1000	16	360	580	10189	2710.0016 U	66885	60191	1226987	1194766
1905.3001	53	784	594	6562	2710.0021 U	3824	4022	389155	486161
1905.3002	4	211	655	17121	2710.0026 U	236924	247650	3422388	3753444
1905.9001	141	2887	1511	28101	2710.0027 U	-	-	50832	41452
1905.9003	50	714	1426	19752					
1905.9005	14	399	354	7931					
1905.9009	155	2190	3100	57815					
KAP.19		9340		160077					

TABELL 11 (FORTS.). UTFØRSEL. VIKTIGERE VARER GRUPPERT ETTER DET HARMONISERTE SYSTEM (HS)
 EXPORTS OF PRINCIPAL COMMODITIES ACCORDING TO THE HARMONIZED SYSTEM (HS)

VARENR.	DESEMBER 1991		JANUAR-DESEMBER 1991		VARENR.	DESEMBER 1991		JANUAR-DESEMBER 1991	
	MENGDE	VERDI	MENGDE	VERDI		MENGDE	VERDI	MENGDE	VERDI
	TONN	1000 KR.	TONN	1000 KR.		TONN	1000 KR.	TONN	1000 KR.
2710.0029 U	-	-	235115	211106	3204.1700	4	215	158	7774
2710.0091 U	25889	16257	950108	556359	3206.1000	:	16399	:	266868
2710.0095	93	1190	1551	15986	3206.2000	1	33	260	4501
2710.0099	274	2210	5101	30459	3206.4900	19	982	41	1947
2711.1200	56421	76634	609648	933008	3208.1000	204	4462	3682	73124
2711.1300	34014	47451	378026	506937	3208.2000	185	3603	2309	49276
2711.1400	2241	6608	13109	35292	3208.9000	298	6485	7055	134943
2711.1900	3254	1187	30449	17067	3209.1000	84	1003	1263	15368
2711.2100 TU	2404749	1361195	25091905	16616955	3209.9000	41	944	2256	33440
2712.2000	3	281	51	4387	3214.1005	13	566	216	6291
2712.9000	309	1011	5134	13451	3214.1006	52	430	594	6525
2713.1100	7702	8228	70992	82403	3214.9000	36	240	578	2588
2713.1200	-	-	20104	25030	3215.1100	19	283	196	3366
2716.0000	2 (1)161184	19369	5777600	607595	3215.1900	64	1772	1006	27950
KAP. 27		9009217		7693873	KAP. 32		37959		645349
2802.0000	525	279	5865	3722	3302.1090	74	1007	760	12259
2804.6100	1	2571	11	30465	3304.1000	1	1065	29	7307
2804.6900	5310	39208	60816	462242	3304.9910	36	2832	551	31319
2806.1000	3246	553	30136	4862	3304.9990	17	220	30	2548
2807.0000	:	3248	:	37630	3305.1000	17	405	488	9854
2808.0000	:	103	:	2561	3305.9000	12	217	155	3183
2811.2100	2906	1281	34113	16389	3307.2000	0	213	16	1283
2811.2200	3680	2664	78189	54731	KAP. 33		6434		76524
2815.1200	:	26949	:	177659					
2817.0010	221	471	3118	10914	3401.1110	13	392	277	6657
2821.1000	250	1139	2287	10790	3401.2090	18	278	114	1500
2823.0000	14	215	5277	59516	3402.1100	2284	14560	31310	206797
2825.5000	288	4999	4541	81084	3402.1300	240	1860	2646	19794
2826.1200	:	7138	:	35642	3402.1900	227	2438	1180	10027
2826.9000	0	334	7	2031	3402.2011	61	261	496	2405
2827.3300	1225	336	12444	3195	3402.2012	21	165	346	2684
2829.1100	2183	6683	23968	73934	3402.2019	581	3604	6101	34439
2833.2900	2170	221	42794	7988	3402.2090	20	431	227	3465
2834.2100	111	81	2351	6973	3402.9019	74	623	720	6551
2834.2900	:	3400	:	55653	3402.9090	308	2361	5286	41213
2835.2900	45	471	2251	23576	3403.9100	17	148	331	2494
2836.1000	:	433	:	5911	3404.9010	1	268	5	507
2841.2000	59	:	1153	:	3405.9000	6	943	55	3098
2844.4000	0	278	0	3079	3406.0000	122	2044	1447	23860
2846.9000	0	105	14	8957	KAP. 34		31053		379600
2847.0000	121	500	1140	4679					
2849.1000	8766	:	84153	:	3501.1000	90	1899	1898	44074
2849.2000	5249	36242	64502	447421	3506.9100	20	348	312	3887
KAP. 28		167599		1919667	3506.9900	9	242	106	1741
2901.2990	1	46	90	7891	3507.9000	4	167	109	2818
2903.2100	:	129058	:	932788	KAP. 35		2881		57825
2905.2200	0	368	0	615	3601.0010	:	2614	:	16441
2905.4900	6	259	38	1629	3601.0090	:	5	:	12032
2909.1100	3	85	118	2672	3602.0000	:	7298	:	147733
2912.2900	35	414	635	7939	3603.0010	2	284	22	3700
2912.4100	:	6430	:	96527	3603.0090	2	374	24	5548
2915.1100	:	125	:	2632	3604.1000	4	259	8	461
2915.2100	605	1842	6403	19677	3604.9000	0	31	15	8459
2915.2400	-	-	2416	14703	KAP. 36		10874		195052
2915.7010	49	301	387	2413					
2915.7020	43	532	935	10243	3701.9900	0	85	8	3044
2915.9090	98	1214	1260	15765	3702.3100	3	1441	26	8806
2916.1990	5	23	186	26465	3702.3900	1	498	64	32418
2917.3990	7	2500	28	9721	3702.5400	3	321	15	8240
2918.1510	8	1199	10	1548	3703.9000	0	38	27	3599
2921.2900	49	638	205	3519	3704.0000	4	555	73	13744
2921.3000	0	255	2	823	3706.1000	0	356	2	982
2922.1900	26	3484	398	56085	3707.9000	1	80	41	2914
2923.2000	79	270	651	2062	KAP. 37		3866		85153
2923.9000	-	-	132	15873					
2924.2900	52	15715	1033	988150	3801.3000	2250	5864	39766	108866
2925.1900	-	-	56	4161	3802.9000	1791	4532	8420	19701
2926.2000	:	10915	:	97622	3803.0009	462	1307	6787	20151
2926.9000	:	713	:	2652	3804.0000	13683	13380	216512	175544
2933.2900	2	216	14	1473	3806.9001	283	1239	8898	37904
2936.2800	5	274	12	693	3806.9009	38	116	1439	4912
2936.2900	2	30	22	3690	3807.0002	2091	1953	20927	19000
2936.9000	12	431	16	585	3808.2000	103	1791	914	16543
2939.1000	0	142	2	2767	3808.3000	6	59	194	3505
2941.9000	323	10879	4398	117862	3808.9000	21	803	245	9064
KAP. 29		189248		2481461	3809.9200	187	802	3635	16428
3002.3900	-	-	6	3367	3810.1010	75	443	897	5809
3002.9000	6	10723	57	111328	3811.9000	47	476	672	6965
3003.3900	-	-	11	2784	3812.3000	8	312	34	558
3003.9000	445	9020	6485	98303	3813.0000	23	424	326	5728
3004.3100	0	1127	0	1127	3815.1100	29	454	91	1101
3004.3900	41	6790	572	86151	3815.9000	109	993	2388	27406
3004.5000	41	2868	672	50394	3816.0000	601	602	22550	17581
3004.9001	3	551	9	2611	3820.0000	172	1354	1988	15351
3004.9009	23	7196	230	51201	3822.0000	2	3573	28	44618
3005.1000	6	761	67	8566	3823.4000	53	213	1007	3540
3005.9002	1	218	19	3808	3823.5000	96	354	5015	4136
3006.3000	22	35284	234	356388	3823.9001	6	109	140	2657
KAP. 30		74720		783565	3823.9003	13	101	12578	8070
3101.0000	74	1123	515	10731	3823.9009	46542	29788	559115	337383
3102.1000	:	234	:	1071	KAP. 38		73064		937668
3102.3000	:	1170	:	81075	3901.1000	9714	43662	117758	665987
3102.6000	:	30652	:	437744	3901.2009	6530	45296	67863	484136
3105.2000	:	137754	:	1739881	3901.9000	4	130	127	2682
3105.5100	:	9137	:	133660	3902.1009	3958	16914	52871	292061
KAP. 31		180241		2406481	3902.3000	1506	7809	30584	187908

(1) TALLENE GJELDER NOVEMBER OG JANUAR - NOVEMBER.

TABELL 11 (FORTS.). UTFØRSEL. VIKTIGERE VARER GRUPPERT ETTER DET HARMONISERTE SYSTEM (HS)
 EXPORTS OF PRINCIPAL COMMODITIES ACCORDING TO THE HARMONIZED SYSTEM (HS)

VARENR.	DESEMBER 1991		JANUAR-DESEMBER 1991		VARENR.	DESEMBER 1991		JANUAR-DESEMBER 1991	
	MENGDE	VERDI	MENGDE	VERDI		MENGDE	VERDI	MENGDE	VERDI
	TONN	1000 KR.	TONN	1000 KR.		TONN	1000 KR.	TONN	1000 KR.
3903.1100	900	8159	13025	122348	4104.3110	47	6555	534	73675
3903.1909	9	172	17	4691	4105.2010	1	462	9	4183
3904.1000	:	14658	:	287044	KAP.41		28351		314235
3904.2100	:	2311	:	17146					
3904.2200	:	1164	:	10486	4203.1001 S	414	343	7324	4626
3904.6100	0	567	3	4252	4203.1005 S	698	944	9966	7803
3905.1100	702	3949	8589	52803	4205.0000	0	41	39	2821
3905.2000	94	2003	601	12927	KAP.42		2195		32253
3906.9000	133	2346	2558	55003					
3907.3000	17	598	437	14438	4301.1000 S	72407	7231	451802	49370
3907.5000	328	2911	4421	40723	4301.6001 S	23336	7001	165549	49102
3907.9100	:	19419	:	281957	4301.6002 S	537	161	312793	94730
3907.9909	151	5213	2416	85250	4301.6009 S	-	-	112625	33277
3908.9000	26	370	161	2966	4301.7000 S	1960	410	20835	3806
3909.1000	1207	6578	17897	86314	4301.8000 S	-	-	12650	2785
3909.2000	1333	15771	15355	169453	4302.1100	0	348	3	6408
3909.3000	147	1889	1866	20234	4302.1909	1	567	18	6320
3909.4009	299	4903	3503	50941	4303.1001 S	25	173	488	4487
3909.5001	5	178	100	3950	KAP.43		16349		256149
3909.5009	38	880	301	11735					
3910.0000	0	3	56	2862	4401.2101 U	5426	1752	97105	31156
3913.9000	0	211	5	1176	4401.2109 U	1978	660	8276	2246
3915.9000	40	157	1444	4586	4401.3001 U	1657	237	18537	1969
3916.2000	14	316	192	5282	4401.3002 U	6019	304	37747	3359
3916.9090	14	471	194	7143	4403.1000 U	246	806	1897	3601
3917.2100	88	1169	1848	26165	4403.2001 U	4621	2251	121226	56982
3917.2200	11	149	204	3916	4403.2005 U	25898	7942	311125	92965
3917.2300	184	1968	1256	14082	4403.2006 U	13496	4102	248708	82291
3917.2990	18	385	897	17291	4403.2009 U	727	421	15051	6023
3917.3190	23	378	526	8395	4403.9901 U	101	23	6806	3359
3917.3900	1	39	105	4356	4404.1000		905	4382	11411
3917.4000	66	2109	795	25469	4407.1001 U	260	417	3986	6636
3918.1009	171	1417	3174	23282	4407.1002 U	2166	2790	14307	21098
3919.9010	44	663	308	4841	4407.1003 U	5951	8122	59060	85960
3919.9090	41	662	467	9485	4407.1004 U	42794	57092	512885	729141
3920.1000	352	4094	5748	82901	4407.1008 U	232	483	2993	5695
3920.2000	10	463	181	6770	4407.1009 U	4249	6966	49990	84914
3920.3000	40	620	745	10005	4409.1020	8	394	244	7960
3920.4100	810	9576	12266	151651	4409.1091 U	615	1416	5109	12468
3920.4200	584	8660	9093	134164	4409.1092 U	1008	1731	27613	52261
3920.5900	27	624	206	4810	4409.2020	15	405	157	4923
3920.9200	63	3110	1003	42778	4409.2090		267	117	2480
3920.9900	6	317	91	6495	4410.1001 U	6138	5972	64837	70597
3921.1101	6	172	183	3901	4410.1002 U	2808	3752	40682	58962
3921.1109	220	4447	2875	57408	4410.1003 U	1551	4802	21846	62267
3921.1309	59	473	266	3803	4410.1009 U	702	1146	14796	21506
3921.9020	148	4437	2141	65048	4411.1100	444	1133	6176	14754
3922.9000	13	1950	77	9621	4411.1900	678	2807	6127	26538
3923.1004	81	2603	2099	55765	4411.2900	20	357	73	956
3923.1006	215	5643	2724	63301	4411.9100	14	48	1059	3102
3923.2110	146	2354	1752	31076	4411.9900	822	2634	14528	45063
3923.2190	82	1134	1194	19790	4412.1201 U	177	2255	1085	12856
3923.2910	16	477	301	6206	4412.1209 U	30	372	375	4702
3923.2990	42	1631	341	11975	4412.9900 U	46	271	772	6857
3923.3001	250	4630	3377	66632	4415.1000	61	270	361	2800
3923.3002	97	3021	1219	41962	4415.2000	43	123	2119	5533
3923.5000	18	509	275	9500	4416.0090	4	31	348	2930
3923.9004	27	802	264	6685	4418.1001 S	8142	11940	127924	194506
3923.9006	18	390	587	13662	4418.1002 S	2243	3820	25747	42763
3924.1001	12	807	68	6302	4418.2003 S	309	778	3052	7848
3924.1009	10	468	269	9820	4418.2004 S	638	1816	9686	25891
3924.9001	3	94	141	3229	4418.2005 S	1443	1045	23104	19897
3924.9009	2	186	120	3995	4418.2006 S	3297	1561	46415	23249
3925.1000	37	1760	253	11303	4418.2008 S	88	97	2669	3859
3925.2009	2	307	39	3306	4418.2009	71	1345	456	9766
3925.9001	3	59	123	2796	4418.3000 V	60782	12467	838028	166999
3925.9002	10	226	91	2380	4418.4000	25	168	366	2638
3925.9009	20	543	281	7502	4418.9001	1018	9189	9461	91722
3926.1000	118	2720	1292	29967	4418.9002 S	254	2517	2646	21343
3926.2000	4	426	62	5647	4418.9005 S	40	315	330	2090
3926.3000	35	977	413	12585	4418.9007	414	5106	4668	50397
3926.9091	8	444	93	5449	4418.9009	328	3992	8629	106804
3926.9094	51	1411	551	15393	4421.9009	18	1989	366	26908
3926.9098	342	8378	4287	145923	KAP.44		184419		2467871
KAP.39		322013		4671233					
4008.2190	16	312	46	1867	KAP.45		80		477
4009.3000	14	1031	324	19475	KAP.46		47		2040
4009.5000	4	346	51	4710					
4010.1000	13	390	41	1526	4701.0000	12465	28247	162000	372237
4010.9100	150	4280	2127	60199	4702.0000	12159	58871	126898	577980
4011.1000 S	79491	18280	1556603	343894	4703.2100	6258	:	98260	:
4011.2000 S	309	348	4076	5330	4703.2900	4826	:	79255	:
4011.9110	44	271	514	2209	4704.1100		201	4821	2259
4012.2000	43	379	298	4836	4704.2100	4013	16637	71646	284780
4013.1000	18	1653	298	28437	4705.0000	1475	3414	27114	68424
4016.9100	4	152	104	2988	4707.1000	228	246	4974	6289
4016.9300	23	1156	445	20621	4707.3000	4275	1723	42185	18249
4016.9900	11	918	171	9416	4707.9000	2389	1116	33358	17905
KAP.40		30427		527415	KAP.47		144943		1965060
4101.1000	66	907	795	10328	4801.0000	65513	:	794610	:
4101.2100	607	8547	7601	107861	4802.4000	661	3460	11652	61271
4101.2900	51	286	396	3991	4802.5200	1359	8461	25590	168304
4102.1000	228	3122	2638	32312	4802.6000	15825	75372	261004	1220761
4102.2900	63	809	236	2144	4803.0009	893	5910	12882	91203
4103.9001	45	427	317	3357	4804.1100	3365	9616	44145	128922
4104.1010	84	383	336	1506	4804.1900	3190	16341	48898	249326
4104.1020	41	6560	416	66099	4804.2100	2194	9443	35025	152397
4104.2200	-	-	136	3148	4804.3100	197	856	4476	23342

TABELL 11 (FORTS.). UTFØRSEL. VIKTIGERE VARER GRUPPERT ETTER DET HARMONISERTE SYSTEM (HS)
 EXPORTS OF PRINCIPAL COMMODITIES ACCORDING TO THE HARMONIZED SYSTEM (HS)

VARENR.	1991				VARENR.	1991			
	DESEMBER		JANUAR-DESEMBER			DESEMBER		JANUAR-DESEMBER	
	MENGDE	VERDI	MENGDE	VERDI		MENGDE	VERDI	MENGDE	VERDI
	TONN	1000 KR.	TONN	1000 KR.		TONN	1000 KR.	TONN	1000 KR.
4804.3900	575	3846	15712	110532	KAP.54		5908		56859
4804.4200	87	703	3767	29999					
4804.5100	82	656	1257	10312	5507.0000	27	447	343	5451
4804.5200	163	1418	4198	36376	5511.1000	4	342	42	3222
4805.1000	1755	:	57644	:	5512.1910	4	337	26	2881
4805.3000	1107	8917	15959	124261	5513.4900	-	-	5	2524
4805.6000	958	4944	18813	97929	5515.1290	2	490	2	501
4805.7000	183	453	1392	4422	5515.1390	1	158	31	6426
4805.8000	1249	4539	24243	82561	5515.1990	2	201	2	223
4806.2000	1412	14903	27478	294743	KAP.55		2865		38191
4807.9900	104	364	949	4535					
4808.1000	3576	9899	6607	19957	5601.1010	53	3661	1120	76808
4810.1200	36	376	112	1000	5601.2100	10	365	282	9798
4810.2900	587	3663	10796	72718	5603.0000	46	862	907	10206
4810.3900	11	133	357	5651	5607.4100	4	135	168	3785
4810.9100	1041	6394	16274	102500	5607.4900	51	1259	840	22260
4811.3100	853	7062	13095	106059	5607.5000	50	1507	989	23825
4811.3900	352	3487	4482	49117	5607.9090	4	416	79	7541
4811.4000	23	327	171	3519	5608.1100	69	5389	712	46560
4811.9005	14	320	530	11440	5608.1900	9	471	122	8060
4811.9009	12	287	377	4344	5608.9090	2	127	292	22728
4814.3000	1	82	41	2848	5609.0000	13	5446	14	5574
4817.1000	133	2871	1781	36083	KAP.56		19748		242593
4818.1000	162	1527	3403	29185					
4818.2000	11	318	76	3483	5701.1000	0	15	6	3006
4818.3000	9	202	183	3979	5702.5200	5	284	14	1037
4818.4000	111	2890	1887	49523	KAP.57		595		9835
4819.1000	148	1961	1844	30657					
4819.2001	150	1381	2579	21385	5806.3200	1	297	10	1651
4819.2009	147	2369	2365	33671	KAP.58		649		7146
4819.3000	77	492	1645	12357					
4819.4000	17	261	242	3865	5902.1000	15	298	355	16281
4819.5091	308	3781	3136	40883	5903.1099	62	2559	667	26891
4819.5099	571	7196	6567	83625	5903.2090	52	7733	514	86955
4820.3000	59	1026	1077	17512	5903.9090	15	874	199	11135
4820.4001	7	235	13	443	5909.0000	3	431	117	13945
4820.9000	10	124	83	2635	5911.3100	2	1087	2	1087
4821.1000	29	1755	354	21441	5911.3200	3	4167	40	55914
4821.9000	6	291	40	3018	5911.4000	0	13	18	5068
4822.9000	44	245	307	2003	5911.9009	1	212	24	3819
4823.2009	2	451	2	545	KAP.59		17894		226929
4823.4000	4	280	21	3051					
4823.7001	108	1700	1492	21877	6001.1000	5	348	78	5544
4823.7009	487	7683	5851	88783	6001.2290	6	796	169	20862
4823.9003	28	184	580	3383	6001.9200	13	1091	212	16395
4823.9009	546	1043	4920	14639	KAP.60		2504		45983
KAP.48		477866		6901469					
4901.1001	12	323	160	5621	6103.1900 S	-	-	6606	4939
4901.1009	67	2145	299	10604	6103.4900 S	1394	298	2528	441
4901.9100	24	601	111	3254	6104.4300 S	1934	209	12094	1459
4901.9901	3	263	81	4159	6104.6300 S	751	86	53928	5194
4901.9902	624	11803	5297	120780	6106.1000 S	889	79	42884	3250
4902.9000	5	109	258	5064	6107.9900 S	1900	228	21446	2477
4905.9900	1	321	48	12354	6109.1000 S	10369	395	199732	7612
4906.0000	0	75	1	2644	6109.9010 S	901	68	76493	4752
4909.0000	3	228	42	2851	6110.1000 S	12482	2409	128115	26957
4910.0000	2	127	105	4718	6110.2000 S	8301	847	121024	9611
4911.1090	167	2441	1336	38636	6110.3000 S	3365	258	32162	4634
4911.9190	34	571	94	5432	6110.9000 S	2814	442	14795	1877
4911.9902	26	1060	187	3159	6113.0011 S	3	15	2352	3878
4911.9909	30	828	514	28951	6113.0090	0	51	17	6533
KAP.49		21092		253510	6114.3000	11	2362	126	23108
KAP.50		-		219	6114.9000	0	27	10	2529
5101.1100	325	1000	2483	13753	6115.1190 S	85400	1147	940531	11153
5101.1900	42	259	781	5012	6115.9190 P	13115	442	131636	3488
5101.2100	21	205	588	6717	6115.9290 P	21123	134	1611477	6243
5106.1000	16	806	128	7426	6115.9320 P	9590	454	121797	5468
5106.2000	14	722	202	10817	6117.9090	1	197	12	2911
5107.1000	5	303	41	3025	KAP.61		13357		184501
5109.1001	9	841	116	10842	6201.1900 S	759	336	6150	1914
5109.1002	7	785	102	11895	6201.9200 S	2908	860	11357	2663
5109.9000	10	1044	181	19670	6201.9300 S	1883	489	17814	4505
5111.3000	6	840	121	17959	6202.1200 S	723	324	2021	688
KAP.51		6965		110933	6202.9300 S	385	94	10188	3564
5205.1100	30	510	456	7663	6203.1200 S	1487	808	2990	1629
5205.1200	14	274	303	5713	6203.3200 S	7867	2443	16827	4419
5206.1200	12	236	12	242	6203.3300 S	4028	220	17586	2668
5207.1000	2	328	42	4900	6203.4209 S	5034	668	90764	10940
5208.2200	2	210	21	2163	6203.4309 S	2502	450	53651	9641
5208.5200	7	632	128	13171	6204.3200 S	4631	469	20585	3506
5209.2200	5	580	32	3181	6204.3300 S	3179	526	11905	2406
5209.3100	1	158	34	4343	6204.4300 S	493	211	4050	1157
5209.3200	8	403	187	15762	6204.5200 S	2624	229	18009	1732
5209.3900	14	1424	193	19219	6204.6209 S	6020	547	106557	10263
5211.1900	2	572	6	890	6204.6309 S	1979	213	37284	3954
5211.3200	59	4437	713	52660	6204.6909 S	1523	217	12332	1617
5211.4100	2	554	8	2101	6205.2000 S	7912	612	36930	2751
KAP.52		10929		145487	6206.4000 S	2582	262	35396	3073
5308.2000	10	212	23	458	6210.1010 S	210	110	12103	8669
KAP.53		247		781	6210.4000 S	816	976	28707	15138
5406.1000	5	542	45	5435	6211.2000 S	706	330	4560	1571
5407.4200	21	2792	184	22674	6211.3300 S	10104	2528	62471	13210
5407.5300	6	604	6	741	6211.4300 S	436	69	11546	2650
5407.7200	26	1254	385	18791	6217.9000 S	2	220	16	1863
					KAP.62		17320		166378
					6301.2000	1	77	34	4440
					6302.2100	17	1612	308	28782
					6302.3100	2	216	11	775

TABELL 11 (FORTS.). UTFØRSEL. VIKTIGERE VARER GRUPPERT ETTER DET HARMONISERTE SYSTEM (HS)
 EXPORTS OF PRINCIPAL COMMODITIES ACCORDING TO THE HARMONIZED SYSTEM (HS)

VARENR.	DESEMBER 1991		JANUAR-DESEMBER 1991		VARENR.	DESEMBER 1991		JANUAR-DESEMBER 1991	
	MENGDE	VERDI	MENGDE	VERDI		MENGDE	VERDI	MENGDE	VERDI
	TONN	1000 KR.	TONN	1000 KR.		TONN	1000 KR.	TONN	1000 KR.
6303.9190	4	492	23	3459	7108.1200 TG	36	2710	423	30057
6304.9100	6	1013	45	8634	7108.1300 TG	50	2688	453	26283
6306.2201 S	143	169	4540	5992	7110.1100 TG	102	7270	824	64220
6306.2209 S	1	4	3851	15764	7110.1900 TG	18	729	214	5587
6307.1020	98	2945	869	22555	7110.2100 TG	264	4395	2403	43480
6307.2020	1	331	16	4700	7110.3100 TG	5	2374	61	45369
6307.2090	0	88	45	7345	7112.1000 TG	42	1936	370	11259
6307.9090	4	740	22	5246	7112.2000 TG	5800	4500	5958	22124
6309.0000	206	524	1266	3458	7112.9000 TG	423	152	14409	3849
KAP.63		8994		130147	7113.1100 TG	240	771	1467	7049
					7113.1900 TG	1	243	103	9185
6401.9210 P	2909	276	71923	6649	7114.1101 TG	47	288	1171	7342
6401.9290 P	13616	620	219401	11657	7115.1000 TG	77	1799	806	36625
6402.9190 P	253	27	35595	3195	7117.1900	0	130	3	2572
6403.1100 P	1058	469	6247	1969	7117.9000	0	114	3	2877
6403.1900 P	289	48	19214	4141	KAP.71		31529		354403
6403.4000 P	1193	216	4143	912					
6403.5100 P	206	261	5959	1392	7201.1000	5910	7641	58373	75860
6403.5900 P	3238	276	92771	7469	7201.2000	-	-	259	2426
6403.9100 P	2436	608	52386	11267	7202.1100	4105	14578	60964	217967
6403.9900 P	64072	3792	564007	41154	7202.1900	6409	36504	84164	492338
6404.1100 P	716	243	41485	6209	7202.2100	39822	155237	367982	1575076
6404.1900 P	2189	426	72760	4428	7202.2900	236	3017	3678	44457
6404.2000 P	2527	608	12324	1190	7202.3000	17295	61380	205186	765184
6405.1010 P	3293	153	29243	2553	7202.4900	10332	37574	85645	307717
KAP.64		8390		115667	7202.9900	1044	8172	12550	99660
					7204.2100	242	946	4002	20567
6505.9000 S	2317	160	68072	2576	7204.4900	2	6	7246	2703
6506.1000 S	870	54	96456	8952	7207.1100	-	-	21595	30776
KAP.65		242		12290	7208.3200	180	674	2325	10236
					7208.3300	40	175	864	3699
KAP.66				652	7208.4200	247	850	7051	23869
					7208.4300	192	715	5134	19057
6702.9000	0	58	24	3235	7208.9000	24	103	1590	3731
KAP.67		112		4161	7209.2200	65	248	264	999
					7209.2300	205	809	1183	4329
6801.0002	17	61	1350	3212	7209.4100	159	673	615	2469
6802.2300	7	100	603	7560	7209.4200	1228	4831	3178	12661
6802.2900	43	535	767	6116	7209.4300	452	1856	1430	6038
6802.9300	47	374	579	5034	7210.1100	26	148	2167	10752
6802.9900	5	120	343	3393	7210.1200	9367	46630	95778	501530
6803.0000	283	790	11602	27738	7210.3900	314	1576	1482	10259
6804.1091	31	752	342	6869	7210.4100	27	225	750	11222
6804.2200	8	344	159	6251	7210.4900	1153	5710	4065	20966
6805.2000	238	4222	1453	30126	7210.7000	29	440	365	3734
6806.1000	108	676	2432	15155	7210.9000	238	1261	1252	5241
6806.2000	63	307	3295	5112	7211.1100	405	1623	4946	20586
6806.9000	39	357	456	3356	7211.2200	100	418	1458	6211
6807.1000	135	579	4684	19950	7211.2900	62	259	372	1535
6807.9000	259	917	8642	29004	7211.3000	-	-	1954	7477
6808.0000	760	1462	7072	13162	7211.4100	2539	10022	8004	32429
6809.1100	12625	15582	155682	199701	7212.1000	83	476	4883	26705
6809.1900	335	2617	3209	24390	7212.2100	34	183	447	2411
6810.9102	2664	4226	41218	69364	7212.2900	86	439	1613	8843
6810.9103	385	519	4644	9412	7212.3000	2543	12921	7490	38788
6810.9104 V	8345	3286	156731	61624	7212.4000	40	439	379	3393
6810.9105	321	483	12675	20199	7212.5000	171	995	779	4304
6810.9108	2905	3323	37634	57812	7214.2020	9787	19088	149939	299679
6810.9901 S	47648	177	1683848	4983	7214.2090	1170	1899	23665	41578
6810.9908	841	356	5486	3104	7216.1090	3	29	568	2416
6815.2000	275	3873	2976	40863	7216.2190	43	162	962	4410
6815.9100	333	2897	4449	40771	7216.3290	56	224	518	2360
KAP.68		49757		728757	7216.3390	3560	8585	94616	251554
					7216.4090	163	766	7535	36999
6902.2000	32	71	819	3908	7216.5090	1597	6347	48630	198564
6902.9000	215	322	3357	5144	7216.6090	15	322	129	1103
6903.9000	135	4482	1082	36656	7217.1100	249	984	3861	15349
6904.9000 S	176854	1072	1979396	14904	7217.1200	108	535	2367	12620
6905.9000	15	218	243	460	7217.3900	26	352	413	5240
6909.1900	0	211	18	1249	7218.1000	23	319	23	327
6910.1002	12	768	222	8155	7219.3300	104	2319	267	5731
6911.1000	62	3153	573	29717	7222.3000	23	989	124	6353
6911.9000	2	195	26	2783	7222.4090	9	182	77	3463
6912.0090	6	582	21	1450	7226.1000	9	132	716	12327
6914.1000	2	125	58	3604	7226.9900	91	1250	132	2068
KAP.69		11809		119048	KAP.72		466351		5372724
7005.2900	95	677	1491	11113	7302.1000	1407	849	1574	2331
7006.0000	27	331	278	2889	7304.1000	1	16	331	3838
7007.1100	2	189	48	3455	7304.2010	9	23	7881	17543
7007.1900	62	791	614	9197	7304.2090	19	1247	2554	55989
7007.2100	88	1879	1090	26389	7304.3990	15	1097	41	2118
7007.2900	37	550	876	14434	7304.4910	3	118	201	8592
7008.0000	449	5674	7118	89332	7304.5990	0	1025	4	1153
7009.9100	11	139	248	2774	7304.9010	2	19	441	4305
7010.9001	896	1888	10569	22425	7305.1900	1	26	173	3469
7010.9002	1807	4021	5961	13037	7305.3910	-	-	146	2659
7010.9005	840	2128	9938	25593	7305.9020	-	-	96	3534
7010.9009	84	294	3479	9967	7306.2000	90	228	775	7294
7013.3110	1	242	15	2283	7306.3019	:	869	:	17015
7019.1000	662	7134	10162	111733	7306.3090	:	2564	:	36690
7019.2000	0	54	78	2545	7306.4010	644	2324	8388	31509
7019.3100	12	137	425	4969	7306.6010	:	5016	:	72513
7019.3900	33	834	275	4936	7306.6090	:	2335	:	41146
7019.9000	2	229	91	7156	7306.9020	57	1858	408	18818
7020.0000	9	419	77	3151	7306.9090	205	1045	613	10494
KAP.70		28317		381030	7307.1100	56	978	381	9012
					7307.2100	4	423	63	5121
7106.1000 TG	209	263	4024	4861	7307.2300	1	175	38	5453
7106.9200 TG	629	605	24787	22121	7307.2900	10	799	191	14077

TABELL 11 (FORTS.). UTFØRSEL. VIKTIGERE VARER GRUPPERT ETTER DET HARMONISERTE SYSTEM (HS)
 EXPORTS OF PRINCIPAL COMMODITIES ACCORDING TO THE HARMONIZED SYSTEM (HS)

VARENR.	1991				VARENR.	1991			
	DESEMBER		JANUAR-DESEMBER			DESEMBER		JANUAR-DESEMBER	
	MENGDE	VERDI	MENGDE	VERDI		MENGDE	VERDI	MENGDE	VERDI
	TONN	1000 KR.	TONN	1000 KR.		TONN	1000 KR.	TONN	1000 KR.
7307.9200	3	355	26	2867	7907.9000	192	3922	2244	43327
7307.9900	14	7181	1689	57844	KAP.79		91869		992399
7308.1000	187	1421	1713	20863					
7308.2000	2	19	698	12222	8007.0000	2	628	14	4980
7308.3001	4	135	31	2415	KAP.80		632		6054
7308.3009	24	1499	376	27949					
7308.4000	20	665	1685	24876	8104.1100	:	23834	:	379988
7308.9001	39	265	542	4091	8104.1900	:	6409	:	147505
7308.9002	51	358	1481	32257	8104.9090	0	486	3	8221
7308.9005	16	811	113	4654	8105.1000	202	64451	2010	418961
7308.9007	74	2771	898	26559	8107.1000	0	3	232	5832
7308.9008	767	17970	17607	260462	KAP.81		95254		961772
7309.0000	19	1707	781	41888					
7310.1000	124	2106	1439	22994	8205.5100	1	337	25	6093
7310.2900	78	1210	1408	22493	8205.5900	15	508	123	7861
7311.0090	27	152	1035	15568	8205.9000	1	282	16	1006
7312.1001	272	3155	3469	43060	8206.0000	3	500	17	1912
7312.1002	22	383	556	7773	8207.1101	5	1243	71	23028
7312.9000	2	65	112	4196	8207.1109	16	911	230	12690
7314.2000	69	289	1618	6038	8207.1201	0	79	3	3257
7314.3000	110	297	409	2258	8207.3000	1	283	29	5980
7315.2000	177	3104	1415	26540	8207.7000	0	65	5	2403
7315.8900	49	1156	653	14069	8207.8009	7	2783	64	24799
7317.0011	17	207	49	649	8207.9009	1	540	30	4920
7318.1500	333	5449	3061	50353	8208.2000	26	1952	241	20076
7318.1900	55	1808	317	8620	8211.9209	1	452	15	5548
7318.2900	3	89	33	4158	8211.9400	0	270	8	4800
7320.9000	3	479	50	2808	8215.9919	1	381	5	2524
7321.8300	S 2143	4881	27160	61275	KAP.82		12535		161577
7321.9000	56	1457	601	13680					
7322.1900	6	212	22	732	8301.4009	33	7749	334	73490
7322.9000	22	2153	394	30354	8301.6000	12	4271	126	21106
7323.1000	80	1403	1016	17225	8302.1001	34	1643	799	37041
7323.9321	23	1828	245	18053	8302.4100	37	2296	708	40808
7323.9329	3	264	21	2084	8302.4200	36	1602	662	28809
7323.9930	16	813	140	7408	8302.4900	5	570	303	19390
7324.1000	5	553	130	11559	8303.0000	126	4826	1546	54906
7324.9010	1	110	28	2715	8304.0000	15	1418	305	18149
7324.9090	2	220	36	3025	8306.2100	2	371	9	1780
7325.1000	857	14761	12039	186170	8306.2900	1	342	16	4225
7325.9900	156	5289	1016	42463	8306.3000	0	106	15	4595
7326.2000	9	185	189	5396	8307.9000	2	265	48	2372
7326.9000	1041	15388	7935	192980	8310.0000	4	588	64	7811
KAP.73		131074		1812520	8311.1000	19	276	146	3293
					8311.2000	4	117	131	3738
7403.1100	2910	43507	37703	568231	KAP.83		27061		331969
7403.2300	-	-	1	2770					
7404.0000	525	4664	11396	88078	8402.1900	S -	-	11	8235
7407.2190	151	2257	3173	47179	8403.1009	S 6	511	92	4808
7408.1100	11	330	137	4959	8405.1000	S 1	4193	10	7955
7412.2000	25	1866	1152	85630	8405.9000	0	6	284	6784
7418.1000	8	649	53	4622	8407.1000	S 2	64	24	2563
7418.2000	12	1400	160	19912	8407.9000	S 126	511	511	8414
7419.9900	116	5098	1291	66004	8408.1001	S 1	22	98	2564
KAP.74		60104		897478	8408.1002	S 16	875	254	12692
					8408.1005	S -	-	19	15370
7502.1000	4129	197251	56655	3115044	8408.1009	S 8	21514	91	217328
7503.0000	15	278	53	1212	8408.2000	S 37	219	488	3265
KAP.75		197589		3118612	8408.9000	S 8	91	177	5835
					8409.9100	39	3017	626	47993
7601.1000	15573	146295	241677	2446126	8409.9900	292	37956	3585	403182
7601.2000	39479	392391	568547	6322789	8410.1200	S -	-	15	11559
7602.0000	1444	6560	28386	115021	8410.9000	0	5	97	18096
7604.1000	29	876	2081	31044	8411.1200	S -	-	1	6369
7604.2100	15	229	89	2358	8411.8190	S :	12638	:	74021
7604.2900	841	21958	17221	450704	8411.8290	S :	386	:	88133
7605.1100	1475	15261	24743	276806	8411.9100	5	18346	117	440002
7605.2100	447	5081	2789	35271	8411.9990	1	3540	69	64127
7605.2900	97	1931	839	15120	8412.2100	S 457	1497	3947	16321
7606.1190	2597	32038	31474	430820	8412.2900	S 379	5174	3001	57448
7606.1290	4238	72862	43670	793640	8412.9010	25	948	301	14006
7606.9200	0	16	87	2829	8413.3000	S 152	156	660	3721
7607.1900	0	10	61	2842	8413.4000	S 2	318	8	2258
7607.2000	30	831	645	20840	8413.5000	S 15	222	217	3800
7608.2000	116	2332	2682	53042	8413.6000	S 133	3013	1952	36073
7609.0000	2	347	59	7279	8413.7000	S 221	20984	2262	388978
7610.1001	22	969	32	2378	8413.8100	S 172	1958	1309	66019
7610.1009	51	2673	687	40887	8413.8200	S -	-	13	7854
7610.9004	19	564	102	7023	8413.9100	44	11098	514	143686
7610.9009	82	2421	1125	73644	8413.9200	13	915	15	1447
7611.0000	3	233	48	3135	8414.1000	S 9	631	112	5938
7612.1000	19	1086	421	23354	8414.3001	S 2	30	42	11112
7612.9003	10	350	81	2932	8414.3009	S 46	262	197	4903
7612.9009	591	9676	8087	127206	8414.4000	S 6	142	385	6531
7614.1000	59	941	1558	25649	8414.5100	S 690	413	7568	3863
7614.9000	1132	14684	12916	184297	8414.5900	S 928	1887	12415	22070
7615.1001	43	2508	465	23304	8414.6000	S 24	692	980	2623
7616.9000	248	6206	3173	121800	8414.8001	S 69	1511	831	26838
KAP.76		741682		11650488	8414.8009	S 210	880	2643	15878
					8414.9000	54	9203	794	106980
7802.0000	488	385	10054	8960	8415.8101	S -	-	2	2519
7803.0000	18	150	304	3096	8415.8209	S 32	439	426	7032
KAP.78		535		13264	8415.8300	S 1019	481	1664	3355
					8415.9009	11	1322	240	21307
7901.1100	8564	61524	81454	596236	8416.9000	1	299	14	2316
7901.1200	2330	17785	27824	204878	8417.8000	S 9	3533	192	33356
7901.2000	261	2371	3982	34513	8417.9000	10	1830	126	17713
7902.0000	77	227	2675	6208	8418.2109	S 634	439	1278	1395
7903.1000	564	5737	9162	96166	8418.5001	S 2	22	19	20166
7903.9000	43	276	956	7048	8418.5009	S 587	3214	11521	45266

TABELL 11 (FORTS.). UTFØRSEL, VIKTIGERE VARER GRUPPERT ETTER DET HARMONISERTE SYSTEM (HS)
 EXPORTS OF PRINCIPAL COMMODITIES ACCORDING TO THE HARMONIZED SYSTEM (HS)

VARENR.	DESEMBER 1991		JANUAR-DESEMBER 1991		VARENR.	DESEMBER 1991		JANUAR-DESEMBER 1991			
	MENGDE	VERDI	MENGDE	VERDI		MENGDE	VERDI	MENGDE	VERDI		
	TONN	1000 KR.	TONN	1000 KR.		TONN	1000 KR.	TONN	1000 KR.		
8418.6109	S	4	18	417	3230	8436.9900	S	9	437	86	4585
8418.6909	S	48	2921	214	14569	8438.1000	S	5	154	20	2767
8418.9909	S	168	8393	2818	130342	8438.2000	S	1	20	15	11143
8419.1900	S	26	39	65	4377	8438.5000	S	10	363	103	5649
8419.2000	S	120	1029	1544	7540	8438.6000	S	28	110	65	4963
8419.3900	S	8	2463	136	102710	8438.8001	S	8	530	90	17873
8419.4000	S	3	1000	34	2013	8438.8005	S	12	5124	130	94019
8419.5000	S	102	813	2753	35984	8438.8009	S	1	85	87	5104
8419.8100	S	34	445	583	6279	8438.9000	S	4	1202	413	31964
8419.8900	S	57	450	2787	22544	8439.1000	S	13	10395	91	88378
8419.9000	S	5	1049	172	23592	8439.3000	S	-	-	4	3266
8420.1000	S	1	10	8	4295	8439.9100	S	67	4578	517	57753
8421.1910	S	4	80	26	7077	8439.9900	S	30	3169	715	50061
8421.2100	S	285	1045	1455	32152	8441.1000	S	25	4435	116	8023
8421.2900	S	48	2707	1239	5586	8441.2000	S	3	1309	3	1309
8421.3900	S	147	8246	575	124465	8441.3000	S	4	5743	44	25861
8421.9110	S	0	589	17	10116	8441.8000	S	35	1620	227	97557
8421.9900	S	32	4126	376	76036	8441.9000	S	48	15230	257	62374
8422.1100	S	97	214	390	1159	8443.1100	S	2	773	10	4775
8422.1900	S	10	302	174	2516	8443.1900	S	12	2049	95	24046
8422.2000	S	3	620	40	2391	8443.2100	S	1	201	2	1101
8422.3009	S	10	258	160	8373	8443.2900	S	-	-	51	10241
8422.4000	S	12	5288	212	61289	8443.5000	S	3	184	58	4247
8422.9000	S	3	747	80	11323	8443.6000	S	-	-	20	4466
8423.8900	S	50	268	349	1101	8443.9090	S	4	831	64	14542
8424.1009	S	1167	1253	13569	16166	8445.9000	S	2	623	11	851
8424.3001	S	7	205	262	3564	8446.2100	S	5	1642	31	12613
8424.3009	S	3	767	104	1941	8448.3900	S	-	-	287	14427
8424.8900	S	1417	6487	20128	82576	8448.4900	S	2	358	13	3537
8424.9030	S	2	451	118	21583	8448.5900	S	0	250	2	365
8424.9090	S	20	3631	405	36927	8449.0000	S	1	4	12	30520
8425.1101	S	:	505	:	5257	8450.1100	S	44	261	651	2593
8425.1109	S	10	176	345	7942	8451.3009	S	1	974	20	1384
8425.3100	S	18	10024	554	20690	8451.8000	S	2	22	45	7624
8425.3900	S	260	19899	2170	273284	8452.2900	S	75	1872	343	4009
8425.4200	S	8	233	80	2336	8453.2000	S	55	462	57	471
8425.4900	S	207	794	1933	7106	8455.3000	S	2	100	245	3267
8426.1100	S	1	2516	91	7998	8456.1000	S	1	592	2665	907
8426.1900	S	5	1359	61	22729	8458.1100	S	1	162	5	7500
8426.2000	S	2	1003	154	12407	8459.3900	S	86	2744	94	3455
8426.3000	S	8	6473	87	99371	8460.1900	S	4	360	9	427
8426.4100	S	2	1187	12	4218	8460.2900	S	5	608	9	705
8426.4900	S	1	630	8	2012	8462.1000	S	2	966	23	8674
8426.9900	S	92	19245	485	148869	8462.2900	S	2	58	43	2848
8427.1010	S	1	75	81	14650	8462.9900	S	10	1582	48	12303
8427.2010	S	4	2879	102	84585	8464.1000	S	9	365	123	3193
8428.1002	S	-	-	7	3001	8465.1000	S	3	57	32	4051
8428.1009	S	15	119	107	9835	8465.9100	S	216	1700	2380	22670
8428.2000	S	8	109	114	39541	8465.9200	S	5	185	63	4637
8428.3300	S	1	1600	341	26141	8465.9600	S	-	-	4383	3510
8428.3900	S	16	801	146	22792	8465.9900	S	7	345	218	3032
8428.9099	S	88	11866	1542	105761	8466.9100	S	1	157	47	3453
8429.1100	S	-	-	19	3817	8466.9200	S	33	2005	261	20573
8429.2000	S	-	-	21	5199	8466.9300	S	17	479	25	3082
8429.4000	S	4	550	15	1735	8466.9400	S	0	131	46	3586
8429.5101	S	1	35	31	5256	8467.9200	S	0	99	7	4355
8429.5102	S	21	3728	176	32833	8468.8000	S	3	90	32	2649
8429.5201	S	3	383	83	27222	8468.9000	S	1	199	10	2844
8429.5202	S	1	563	17	3141	8470.9001	S	251	225	722	694
8429.5911	S	16	420	108	9465	8470.9002	S	56	4210	1747	69182
8429.5919	S	4	524	107	19024	8471.1000	S	8	1643	103	7845
8429.5990	S	2	100	25	4645	8471.2001	S	1738	2243	4093	26954
8430.2009	S	21	2226	430	20596	8471.2009	S	139	17231	2206	178433
8430.3100	S	-	-	20	45226	8471.9101	S	295	2387	3899	27104
8430.3900	S	7	7299	12	7588	8471.9109	S	3208	22963	24265	290804
8430.4100	S	-	-	13	4719	8471.9201	S	369	658	743	3549
8430.5000	S	227	237	242	2242	8471.9202	S	56	222	1364	6953
8430.6900	S	1	33	57	23521	8471.9203	S	39	272	1837	6337
8431.1000	S	130	14801	1198	137430	8471.9209	S	4817	17591	69009	263519
8431.2010	S	10	668	290	10493	8471.9301	S	84	220	3593	8147
8431.2090	S	4	465	25	2545	8471.9302	S	16432	40188	193673	515014
8431.3190	S	64	2759	439	19297	8471.9309	S	158	2631	5223	36963
8431.3990	S	47	4323	557	44697	8471.9900	S	1367	7950	14941	114975
8431.4120	S	1	262	222	12657	8472.9020	S	7	207	26	772
8431.4190	S	44	8084	577	34477	8473.1000	S	0	29	11	4161
8431.4300	S	210	20856	2438	278625	8473.2900	S	1	803	23	11972
8431.4920	S	32	1506	703	30123	8473.3000	S	30	28348	472	519556
8431.4930	S	25	2696	453	42311	8473.4000	S	1	152	13	2825
8431.4990	S	39	7311	211	22539	8474.2001	S	2	2625	52	25908
8432.1000	S	192	3752	7855	263327	8474.3109	S	3	2752	14	4215
8432.2902	S	-	-	3203	7613	8474.3900	S	4	495	68	9512
8432.2909	S	33	322	1514	7660	8474.8000	S	3	62	60	9335
8432.3001	S	14	402	324	8487	8474.9010	S	1	584	18	1762
8432.8000	S	11	320	159	4396	8474.9090	S	45	1005	417	16403
8432.9000	S	258	5605	5428	127084	8476.1900	S	28	79	257	2910
8433.1100	S	3110	5553	45597	81465	8477.1000	S	6	659	44	17117
8433.3001	S	76	1560	126	3497	8477.3000	S	7	317	14	790
8433.3009	S	357	8183	2919	84289	8477.4000	S	3	4102	22	6517
8433.4000	S	1	23	346	21691	8477.5900	S	1	40	12	4893
8433.5300	S	24	2161	186	27751	8477.8000	S	21	4174	52	8479
8433.5900	S	6	122	130	2526	8477.9000	S	0	218	129	12823
8433.9010	S	10	338	131	6233	8478.1000	S	2	220	6	382
8433.9090	S	43	1983	1133	31112	8479.1010	S	1	446	11	2957
8434.1000	S	1	1286	28	1653	8479.1090	S	8	3008	212	58601
8434.2000	S	9	3525	62	24607	8479.2000	S	-	-	6	10273
8434.9010	S	4	262	27	3820	8479.8100	S	2	36	90	11626
8434.9020	S	1	146	46	11896	8479.8200	S	4	1323	117	7340
8435.9000	S	10	961	12	1373	8479.8901	S	50	17253	452	149318
8436.1000	S	26	922	330	10876	8479.8909	S	389	39491	6510	335199
8436.8000	S	35	301	342	7586	8479.9090	S	77	6905	847	112510

TABELL 11 (FORTS.). UTFØRSEL. VIKTIGERE VARER GRUPPERT ETTER DET HARMONISERTE SYSTEM (HS)
 EXPORTS OF PRINCIPAL COMMODITIES ACCORDING TO THE HARMONIZED SYSTEM (HS)

VARENDR.	DESEMBER 1991		JANUAR-DESEMBER 1991		VARENDR.	DESEMBER 1991		JANUAR-DESEMBER 1991			
	MENGDE	VERDI	MENGDE	VERDI		MENGDE	VERDI	MENGDE	VERDI		
	TONN	1000 KR.	TONN	1000 KR.		TONN	1000 KR.	TONN	1000 KR.		
8480.1000	0	442	5	2373	8516.6005	S	625	657	5304	5703	
8480.7100	22	6624	100	32971	8516.7900	S	428	257	4853	2185	
8480.7900	43	2492	93	9292	8516.8000	S	5029	510	268553	7969	
8481.1092	3	567	6	1589	8516.9009		95	2972	829	33068	
8481.1099	1	988	10	3056	8517.1010	S	6821	7030	91276	87555	
8481.2010	1	348	27	5534	8517.1090	S	3495	2758	50130	27843	
8481.2091	39	6831	174	31868	8517.3010	S	232	2825	3168	33665	
8481.2092	30	2612	181	19550	8517.3092	S	152	6117	9805	132726	
8481.2099	0	211	8	2449	8517.4000	S	1432	15623	25449	197489	
8481.3010	27	2283	842	36009	8517.9010		4	5991	56	76999	
8481.3091	2	409	30	5994	8517.9090		17	32253	220	365474	
8481.3092	2	415	29	6847	8518.1000	S	2125	9102	22187	24224	
8481.3099	1	250	15	3771	8518.2100	S	8803	2993	108317	32869	
8481.4091	1	239	48	5385	8518.2200	S	342	150	8742	4430	
8481.4092	1	332	7	1277	8518.2900	S	25119	1816	384158	30579	
8481.8010	16	1184	34	2704	8518.4000	S	11	202	690	2188	
8481.8091	6	1080	51	8186	8518.5000	S	110	534	1183	4502	
8481.8092	1	85	21	3860	8519.9100	S	2374	5469	20301	61949	
8481.8093	8	915	66	5527	8521.1001	S	426	825	1595	2548	
8481.8099	1	392	9	3629	8522.9000		1	349	4	3226	
8481.9010	1	70	8	3269	8524.1000		2	183	28	2961	
8481.9090	23	2642	260	25199	8524.2100	S	58955	455	560799	4808	
8482.1000	2	283	34	5624	8524.2302	S	4097	280	37970	3149	
8482.2000	1	342	5	1356	8524.9001	S	609201	7789	3304338	44547	
8483.1010	9	1791	68	5858	8524.9002		1	989	7	13193	
8483.1090	50	5083	150	11901	8524.9003		4	8602	67	67405	
8483.3000	13	1558	167	22473	8524.9008		0	1140	7	11529	
8483.4001	18	2087	265	29794	8525.1001	S	267	3312	5819	37447	
8483.4009	2	456	120	11145	8525.2001	S	1987	6697	10440	41776	
8483.5090	1	231	6	903	8525.2009	S	95	16034	2798	354360	
8483.6000	1	177	31	6068	8525.3001	S	17	145	1079	5912	
8483.9000	3	1547	166	17587	8526.1000	S	45	3585	153	11021	
8484.1000	1	526	6	2660	8526.9100	S	51	2195	311	42053	
8484.9000	0	323	8	4422	8527.1102	S	638	227	4229	930	
8485.1000	61	7999	1027	108901	8527.1109	S	622	394	3373	1177	
8485.9010	0	716	11	10360	8527.1900	S	18	96	378	4403	
8485.9090	18	2656	326	42149	8527.2900	S	471	720	2552	1903	
KAP.84		810643		10347679	8528.1010	S	416	724	3203	6601	
					8528.1091	S	8	29	1916	3933	
8501.1000	S	132	327	4826	8528.1092	S	22	49	1466	3502	
8501.2000	S	199	271	1470	8528.1093	S	60	260	1904	5748	
8501.3101	S	1120	2440	3833	8528.1094	S	114	530	2170	8177	
8501.3201	S	14	24	82	8528.1098	S	12	34	3526	3952	
8501.3202	S	3	22	33	8528.1099	S	407	719	1044	2717	
8501.3400	S	-	-	14	8529.1010		46	5383	365	45298	
8501.5302	S	2	601	63	8529.1090		10	3822	107	38065	
8501.5309	S	5	330	253	8529.9010		12	28215	165	132332	
8501.6100	S	22	1003	316	8529.9095		48	3944	282	26124	
8501.6200	S	5	79	96	8529.9096		0	1386	7	41032	
8501.6300	S	15	664	131	7172	8529.9099		23	1510	256	20316
8501.6400	S	1	6680	38	19961	8530.8000		1	603	2	1206
8502.1200	S	6	273	16	430	8531.1000		16	11509	133	91764
8502.3000	S	18	119	195	4007	8531.2000		1	1689	34	28052
8503.0000		166	14856	2097	138051	8531.8000		1	842	9	6422
8504.2100	S	566	1333	1272	9051	8531.9000		3	2719	48	39507
8504.2200	S	10	770	233	20618	8533.4000		0	59	6	8215
8504.2300	S	4	16624	26	65854	8534.0000		1	634	2	5335
8504.3100	S	3085	844	36160	10194	8535.1000		2	207	61	5992
8504.3200	S	164	380	697	1174	8535.3000		136	14123	1762	195487
8504.3300	S	19	889	181	8192	8535.9000		12	1878	44	8684
8504.3400	S	4	12772	57	159003	8536.1009		9	390	46	2520
8504.4001	S	39167	5864	550376	120712	8536.3005		1	244	3	1412
8504.4009	S	10085	2999	113094	55228	8536.3009		27	2590	535	53867
8504.9010		49	1271	1302	36175	8536.4909		1	401	5	3591
8504.9090		1	433	22	6454	8536.5091		12	1259	143	13431
8505.9000		1	479	4	3695	8536.5092		0	495	8	4426
8506.1301	S	55040	260	55040	260	8536.5099		3	396	6	1486
8506.1901	S	87869	315	87915	326	8536.6900		36	2284	416	29547
8506.2008	S	14501	278	35569	3150	8536.9002		1	130	16	3288
8507.1000	S	2602	853	24991	7660	8536.9009		8	2219	125	34523
8507.2000	S	2703	2370	43414	64523	8537.1000		14	4176	137	83049
8507.3000	S	22647	237	35212	803	8537.2000		2	620	22	9372
8507.9009		0	40	38	3410	8538.1000		0	293	9	4351
8508.2001	S	4312	2501	49226	28868	8538.9090		35	5523	322	56360
8508.8007	S	219	1524	2180	2071	8539.2200		12	1272	148	10727
8508.9000		40	3528	516	38630	8539.2909		0	222	17	2316
8509.1000	S	213	360	4007	4004	8539.3900		2	121	23	3014
8509.4000	S	2366	862	14832	4398	8539.4000		6	431	7	961
8509.9000		7	783	46	4694	8541.1000	S	323211	244	1019541	2105
8511.9000		2	294	19	1922	8541.4001	S	-	-	1599	3259
8512.2000		3	432	24	7906	8541.4009	S	1702	652	74444	4344
8514.3090	S	1504	921	8205	6652	8541.9090		0	6	3	7044
8514.9010		3	1203	427	52128	8542.1100	S	64500	1420	639214	7611
8514.9020		2	3356	5	4523	8542.1900	S	41661	2718	312291	27559
8514.9090		0	72	10	3045	8542.2000	S	12351	1868	195668	21636
8515.1900	S	-	-	45	12293	8543.2000	S	1	61	40	7805
8515.2900	S	59	294	313	1139	8543.8002	S	1164	235	3930	2875
8515.3100	S	29	303	61	590	8543.8009	S	136	2259	14121	40488
8515.3900	S	262	1780	5459	29132	8543.9000		2	2750	8	14145
8515.8000	S	36	12971	215	35735	8544.1100		9	337	350	11116
8515.9000		4	840	47	13334	8544.1900		26	1298	343	16305
8516.1001	S	362	1185	6102	16103	8544.2000		41	1900	249	15534
8516.1002	S	11854	2288	139278	26263	8544.3000		10	2308	158	33137
8516.2901	S	58789	20422	519543	181740	8544.4100		1	105	20	6881
8516.2902	S	3914	1212	42479	13075	8544.4901		8	434	11	629
8516.2909	S	3287	625	92632	11440	8544.4902		14	719	214	10457
8516.5000	S	859	1016	2069	2220	8544.4903		51	2125	1204	21402
8516.6001	S	166	153	5202	5035	8544.4909		28	2994	565	52619
8516.6002	S	2406	4525	25846	52403	8544.5100		1	157	122	13879
8516.6003	S	1548	3052	17656	37977	8544.5901		82	4679	1335	52184

TABELL 11 (FORTS.). UTFØRSEL. VIKTIGERE VARER GRUPPERT ETTER DET HARMONISERTE SYSTEM (HS)
EXPORTS OF PRINCIPAL COMMODITIES ACCORDING TO THE HARMONIZED SYSTEM (HS)

VARENDR.	DESEMBER 1991		JANUAR-DESEMBER 1991		VARENDR.	DESEMBER 1991		JANUAR-DESEMBER 1991	
	MENGDE	VERDI	MENGDE	VERDI		MENGDE	VERDI	MENGDE	VERDI
	TONN	1000 KR.	TONN	1000 KR.		TONN	1000 KR.	TONN	1000 KR.
8544.5902	10	315	642	21939	8901.9002 B	82507	253189	1078594	2556374
8544.5903	3	104	315	16034	8901.9003 B	25143	434321	81802	2242489
8544.5904	186	13825	847	52810	8901.9004 B	33335	236506	199942	1180882
8544.5905	45	2410	394	19525	8902.0001 B	-	-	14372	785316
8544.6001	1	118	108	3827	8902.0002 B	6	482	7573	248003
8544.6002	46	1375	1578	38252	8903.9102 S	2	220	26	8992
8544.6009	-	-	917	33885	8903.9201 S	78	18760	1102	299896
8544.7000	13	2189	552	32817	8903.9202 S	-	-	17	5187
8545.1901	98	258	5969	15690	8903.9901 S	137	945	2556	25186
8546.1000	16	357	201	5620	8903.9902 S	18	240	160	6790
8546.2001	81	1561	619	17104	8903.9904 S	110	390	872	3357
8547.9010	-	-	169	3418	8903.9905 S	33	393	372	3278
8548.0000	1	292	139	1973	8905.2000 S	-	-	1	265744
KAP.85		458577		5036867	8906.0001 S	17	10517	194	106759
					8906.0009 S	-	-	31	39392
8601.2000 S	1	2406	2	4837	8907.1001 S	-	-	75	10881
8607.9100	4	227	23	1878	8907.9001 S	99	3218	967	34212
8607.9900	-	-	23	2774	8907.9009	3	400	210	12896
8609.0001	-	-	1339	46833	KAP.89		2020857		14295959
8609.0009	124	6803	1784	105508	9001.1000	1	396	5	1796
KAP.86		9456		165305	9001.3000 S	1264	130	64429	3009
					9003.1900 S	1275	279	12505	1793
8701.9005 S	3	494	10	1176	9005.8000 S	44	1195	519	21142
8701.9009 S	14	1313	169	7140	9006.9190	0	114	16	3603
8702.1001 S	2	319	6	736	9007.2900 S	8	272	57	1617
8702.1002 S	3	2210	97	30043	9009.1200 S	23	573	28	832
8702.9000 S	1	481	35	11729	9009.2100 S	25	252	420	6326
8703.1001 S	22	624	104	2452	9009.2200 S	6	230	40	1136
8703.2201 S	-	-	256	9708	9009.9000	4	1578	42	12890
8703.2209 S	11	566	147	1334	9010.1000 S	30	965	128	4743
8703.2301 S	24	2249	330	23003	9010.9000	2	1160	26	5548
8703.2309 S	4	1503	129	6676	9013.2000	0	142	3	3472
8703.2401 S	-	-	10	3712	9013.8000	-	-	1	3451
8703.2405 S	1	212	1	212	9014.1010 S	9	1494	75	7149
8703.3109 S	4	204	16	334	9014.1090	1	1655	5	4275
8703.3305 S	-	-	6	2410	9014.2010	0	241	0	518
8704.1000 S	13	7894	98	52197	9014.8010 S	83	5389	766	34478
8704.2101 S	3	303	47	6517	9014.8020 S	21	6556	162	90952
8704.2102 S	5	746	94	11622	9014.8030	6	4173	88	112184
8704.2109 S	10	931	186	7242	9014.8090	1	3288	9	29565
8704.2201 S	3	578	93	20907	9014.9010	2	2749	48	45575
8704.2202 S	2	2153	12	8368	9014.9090	1	2070	10	21780
8704.2209 S	46	4114	486	44373	9015.1010 S	16	944	292	25742
8704.2301 S	2	2790	50	24905	9015.1090	1	432	1	452
8704.2302 S	-	-	10	10333	9015.8010	1	1120	9	10026
8704.2309 S	13	1603	287	41518	9015.8090	2	3289	28	41953
8705.1000 S	9	3992	94	32269	9015.9010	0	487	1	2101
8705.2000 S	1	550	13	4938	9015.9090	0	68	4	2434
8705.4000 S	-	-	7	3614	9017.1001 S	1	17	155	6659
8705.9000 S	7	1613	50	29230	9017.8090	0	1217	1	1469
8706.0091 S	2	884	16	7396	9017.9000	0	24	4	3996
8706.0099 S	2	571	25	1961	9018.1900	8	12080	96	185632
8707.9090 S	2	85	49	3811	9018.2000	2	287	16	3924
8708.1000	413	22689	6987	377528	9018.4900	0	229	4	2226
8708.2100	3	379	49	4864	9018.9000	16	8082	232	154167
8708.2990	149	6589	2305	101191	9019.2000	16	5354	308	97605
8708.3190	176	8729	1902	96886	9020.0000	1	128	10	4018
8708.4090	146	3597	2004	51915	9021.9000	1	925	19	3733
8708.7010	12	744	290	16512	9022.2901 S	4253	1331	50546	18380
8708.7090	320	13421	4618	194426	9022.2909	0	210	0	540
8708.9390	32	5222	326	55170	9022.9000	0	598	7	9295
8708.9490	19	4284	268	59078	9023.0000	37	15340	662	203565
8708.9910	41	1837	685	34348	9024.8000	2	767	4	3004
8708.9990	476	44484	3962	237731	9025.1910 S	28	378	444	3786
8709.1900 S	4	133	48	2641	9025.8010 S	6	373	15	534
8710.0000	-	-	1	4509	9025.9000	2	1873	26	27686
8711.1000 S	62	595	68	651	9026.1010 S	182	6658	3893	36500
8711.4000 S	1	88	350	9615	9026.1090 S	174	1706	903	10311
8711.5000 S	4	105	307	12186	9026.2010 S	63	1815	860	21771
8712.0000 S	5538	9568	36305	58335	9026.2090 S	1934	486	70952	18113
8713.1000 S	171	2054	519	4907	9026.8010 S	19	5467	6218	26924
8713.9001 S	4	86	142	2839	9026.8090 S	114	322	496	30828
8714.2000	2	352	5	1528	9026.9000	8	4838	36	36276
8714.9100	17	1128	181	11555	9027.1010 S	11	246	306	6474
8714.9900	4	427	250	17502	9027.2090 S	1	323	4	455
8716.1000 S	1	5	115	11015	9027.4090 S	6	603	18	1192
8716.2000 S	6	846	8	865	9027.5010 S	3	231	9	324
8716.3100 S	2	1200	12	3546	9027.8010 S	178	2668	1703	23538
8716.3900 S	65	2967	768	34839	9027.8090 S	48	1329	546	7462
8716.4000 S	13	850	151	11863	9027.9000	1	993	6	7811
8716.8001 S	1741	599	76799	16232	9029.1010 S	76	503	266	2554
8716.9000	10	867	144	10812	9030.3900 S	15	748	188	3851
KAP.87		174205		1898959	9030.4000 S	1	17	57	4563
					9030.8100 S	1	1212	3	1235
8802.1100 S	1	103	5	6530	9030.8900 S	5	1033	92	2406
8802.1200 S	-	-	2	28061	9031.1010 S	14	363	21	527
8802.3000 S	-	-	5	23667	9031.4000 S	5	299	45	1803
8802.4000 S	1	80000	3	240000	9031.8010 S	95	3200	1720	40538
8803.1000	0	185	2	3316	9031.8090 S	104	6081	2123	25228
8803.3000	4	10261	20	34743	9031.9000	15	5809	38	17571
8803.9000	0	1847	1	10460	9032.1010 S	10429	707	84233	8950
KAP.88		92551		347915	9032.1090 S	2015	208	10696	1380
					9032.8910 S	523	17097	9895	174793
8901.1001 B	110	49029	32690	1135121	9032.8990 S	79	383	643	3916
8901.1002 B	1260	24162	58047	760016	9032.9000	5	6173	62	52727
8901.2002 B	41839	362755	50907	462145	9033.0000	2	5824	45	70022
8901.2003 B	-	-	47405	882551	KAP.90		170635		1927921
8901.2004 B	36969	123708	908135	2646108					
8901.3001 B	10168	262000	10168	262000	9101.1100 S	169	117	2121	6425
8901.3002 B	26670	239369	36796	306208					

TABELL 11 (FORTS.). UTFØRSEL. VIKTIGERE VARER GRUPPERT ETTER DET HARMONISERTE SYSTEM (HS)
EXPORTS OF PRINCIPAL COMMODITIES ACCORDING TO THE HARMONIZED SYSTEM (HS)

VARENR.	DESEMBER 1991		JANUAR-DESEMBER 1991		VARENR.	DESEMBER 1991		JANUAR-DESEMBER 1991	
	MENGDEN		MENGDEN			MENGDEN		MENGDEN	
	TONN	1000 KR.	TONN	1000 KR.		TONN	1000 KR.	TONN	1000 KR.
9101.2100	S	21	506	80	2544				
9101.9100	S	3886	560	11002	1545				
9102.1100	S	2413	600	16755	2844				
9102.2100	S	1	16	551	12181				
9102.9100	S	447	1803	4892	7098				
9104.0000	S	18	39	7219	3046				
9106.9000	S	73	208	380	1268				
9107.0000	S	2890	95	46896	7177				
KAP.91			4370		48625				
KAP.92			648		7788				
9305.9010		0	26	9	3003				
9305.9090		6	2920	17	5612				
9306.3000		337	9925	1715	152698				
9306.9000		39	52926	302	447245				
KAP.93			65848		614642				
9401.2008		7	973	50	7588				
9401.3009		67	8761	732	89400				
9401.4009		2	133	29	2754				
9401.5000		11	1473	137	17920				
9401.6104		166	21904	2052	264003				
9401.6106		56	4782	661	60024				
9401.6108		53	4784	337	37598				
9401.6902		2	155	136	7731				
9401.7109		18	1745	275	23736				
9401.7909		6	796	25	2768				
9401.8009		16	1949	701	18013				
9401.9009		74	4230	1197	53386				
9402.1000		0	8	34	6373				
9402.9000		13	1080	70	14508				
9403.1001		12	260	249	4775				
9403.1002		9	318	275	7568				
9403.1009		35	1941	238	12465				
9403.2001		583	7527	6013	72644				
9403.2009		57	3473	625	38895				
9403.3000		15	826	314	18596				
9403.4000		40	1239	1547	26085				
9403.5000		33	1043	411	13923				
9403.6001		35	323	466	4814				
9403.6002		3	195	136	4959				
9403.6003		77	2939	542	21168				
9403.6009		168	6973	2632	107880				
9403.7000		0	26	248	6742				
9403.9000		44	1931	645	27776				
9404.1000		30	435	122	2546				
9404.2109		161	4003	1940	46857				
9404.2900		13	747	119	6408				
9404.3000	S	693	246	66024	20730				
9404.9004		50	3933	498	35943				
9404.9006		4	394	82	6995				
9405.1000		223	15768	2940	201989				
9405.2000		47	5976	748	100256				
9405.4000		36	4345	786	80199				
9405.6000		25	2956	344	38826				
9405.9200		8	185	63	5357				
9405.9900		38	2463	627	40807				
9406.0010		132	4231	917	31114				
9406.0021		319	4020	12296	159905				
9406.0029		753	10884	7408	111194				
9406.0091		72	1969	535	12417				
9406.0099		29	620	4592	145920				
KAP.94			146041		2036949				
9503.4900		0	54	14	2761				
9503.6000		3	104	80	3193				
9503.9000		4	385	92	4736				
9505.1000		4	251	28	1880				
9506.1101	P	2242	2776	49534	30607				
9506.1103	P	7567	2972	37705	15924				
9506.1200		6	1373	97	22591				
9506.1901	P	36480	2155	196322	12821				
9506.1909		0	124	8	2414				
9506.9100		57	3878	589	39499				
9506.9909		114	3693	1063	32527				
9507.1000		1	243	4	990				
9507.9000		5	924	99	12648				
KAP.95			34031		354019				
9603.1000		15	915	139	6943				
9603.2100		126	18665	1348	198352				
9603.2900		2	79	67	3226				
9607.1100		1	177	16	3007				
9610.0000		14	329	75	1650				
9617.0000		19	2507	75	9625				
KAP.96			23567		236313				
9701.1000		0	6346	4	78909				
9702.0000		0	56	2	21129				
9703.0000		0	435	135	3010				
9704.0000		1	68	5	5392				
9705.0000		0	1307	0	7849				
9706.0000		1	195	11	17614				
KAP.97			8407		135361				

TABELL 12. SAMHANDELEN MED DE ENKELTE LAND. MILL. KR IMPORTS AND EXPORTS BY COUNTRY. MILLION KRONER

	INNFØRSEL - OPPRINNELSES LAND IMPORTS - COUNTRY OF ORIGIN				UTFØRSEL - BESTEMMELSESLAND EXPORTS - COUNTRY OF DESTINATION			
	DESEMBER		JANUAR-DESEMBER		DESEMBER		JANUAR-DESEMBER	
	1990	1991	1990	1991	1990	1991	1990	1991
I A L T	13 119,8	12 424,1	169 998,4	163 292,8	19 464,4	18 688,6	211 579,4	220 228,8
EUROPA	9 655,4	9 523,8	119 397,8	119 051,5	16 763,9	15 665,5	174 624,5	182 726,9
AD ANDORRA	-	-	-	-	-	-	0,2	0,3
AL ALBANIA	-	0,1	0,3	1,2	-	-	1,2	0,6
AT ØSTERRIKE	118,7	171,3	1 613,9	1 762,3	61,0	57,9	786,9	814,2
BE BELGIA	272,3	272,1	3 760,3	3 758,2	502,5	537,8	4 433,8	5 275,5
BG BULGARIA	1,2	0,6	194,8	17,0	1,3	2,9	28,4	19,2
CH SVEITS	178,5	188,7	2 611,1	2 507,7	140,0	105,9	1 744,0	1 349,5
CS TSJEKKOSLOVAKIA	24,0	22,9	346,1	313,2	3,2	16,0	176,1	105,7
DD TYSKLAND (DDR) (1)	-	-	505,5	0,0	-	-	130,7	-
DE TYSKLAND (BRD)	1 730,1	1 869,6	23 570,8	23 333,5	2 316,1	1 903,0	23 447,0	24 534,1
DK DANMARK	830,3	907,1	11 226,0	11 882,3	876,6	846,1	10 246,9	12 401,0
ES SPANIA	122,2	333,8	1 785,5	1 776,6	193,9	210,5	1 920,1	2 213,6
FI FINLAND	342,5	370,2	5 263,8	5 090,9	598,6	703,1	5 803,8	6 635,1
FO FÆRØYANE	3,0	2,5	23,3	85,1	25,1	28,2	31,7	351,9
FR FRANKRIKE	421,2	579,6	6 327,4	6 312,1	1 208,5	1 598,8	16 315,3	16 722,4
GB STORBRIIT. OG N.-IRL.	2 227,8	1 170,6	15 109,8	14 397,4	5 927,0	4 872,2	55 396,4	58 140,0
GI GIBRALTAR	-	-	-	0,0	0,4	-	164,8	137,2
GR HELLAS	22,1	16,4	393,4	321,2	13,7	51,0	452,0	684,3
HU UNGARN	14,9	15,4	175,6	166,7	4,2	6,0	87,9	90,3
IE IRLAND	117,6	157,6	1 459,9	1 528,4	155,7	196,0	909,1	1 928,3
IS ISLAND	12,5	14,2	167,3	138,6	27,3	46,9	519,4	589,6
IT ITALIA	397,7	442,5	5 388,6	5 561,8	430,2	395,3	5 533,9	5 001,4
LI LIECHTENSTEIN	5,2	0,2	6,0	0,9	0,5	0,8	11,6	10,1
LU LUXEMBOURG	17,1	9,7	198,2	197,0	10,4	6,6	102,1	80,0
MC MONACO	0,3	0,1	6,6	2,1	0,2	0,5	15,9	7,8
MT MALTA	0,3	0,5	316,4	44,1	143,8	61,9	365,9	694,1
NL NEDERLAND	500,7	523,1	6 702,3	8 684,3	1 440,9	1 525,9	16 539,8	17 494,8
PL POLEN	32,6	57,2	558,1	605,1	88,5	46,1	977,1	1 801,8
PT PORTUGAL	92,4	94,9	1 826,7	1 705,7	91,9	120,0	1 455,9	1 693,0
RO ROMANIA	12,4	2,6	108,0	56,4	1,9	0,4	28,0	21,0
SE SVERIGE	1 926,9	2 020,1	26 492,5	25 425,5	2 182,1	2 200,5	24 572,2	22 748,9
SM SAN MARINO	-	-	-	0,3	-	-	-	0,4
SU SOVJETUNIONEN (2)	201,7	245,1	2 385,9	2 305,6	38,9	73,8	1 069,1	631,3
TR TYRKIA	11,5	20,6	356,9	336,4	270,3	34,6	575,7	376,4
VA VATTIKANSTATEN	-	-	-	-	-	-	-	0,0
YU JUGOSLAVIA	17,5	14,6	516,6	733,9	9,0	16,8	381,5	173,2
AFRIKA	359,5	169,5	7 708,2	3 751,1	215,4	550,7	2 288,3	4 912,7
AO ANGOLA	-	-	0,0	0,0	0,8	11,7	36,2	51,9
BF BURKINA FASO	-	-	-	-	-	-	2,6	0,3
BI BURUNDI	-	0,3	-	0,3	-	-	2,2	1,9
BJ BENIN	-	-	-	-	-	0,1	4,9	40,7
BW BOTSWANA	82,7	56,0	655,1	605,7	8,9	0,0	17,1	6,0
CF SENTRALAFRIK. REPUB.	-	-	0,0	-	-	-	6,1	1,5
CG KONGO	0,0	0,1	35,1	37,4	1,9	1,2	38,0	53,8
CI ELFENBEINSKYSTEN	0,2	0,1	3,0	3,1	2,0	0,1	21,3	24,0
CM KAMERUN	-	0,0	0,2	0,0	2,0	0,3	15,1	10,9
CV KAPP VERDE	-	-	-	-	-	-	0,2	0,2
DJ DJIBOUTI	-	-	-	-	0,0	0,0	1,9	3,4
DZ ALGERIE	0,0	0,2	7,8	0,6	5,9	8,4	11,2	55,2
EG EGYPT	0,5	2,6	26,6	27,6	6,7	8,2	100,4	81,2
EH VEST-SAHARA	-	-	-	-	-	-	-	3,8
ET ETIOPIA	-	-	0,2	-	0,5	0,2	28,4	23,3
GA GABON	-	0,0	266,2	125,3	1,4	0,7	27,8	16,9
GH GHANA	-	0,0	50,7	94,3	1,1	14,9	30,2	44,9
GM GAMBIA	-	0,0	0,0	0,1	0,6	0,1	9,4	2,2
GN GUINEA	35,0	34,3	178,0	239,1	0,1	0,2	9,1	3,6
GQ EKVATORIAL-GUINEA	-	-	-	-	-	-	2,9	5,5
GW GUINEA-BISSAU	-	-	0,0	-	-	-	0,1	0,4
IO CHAGOSØYENE	-	-	-	-	-	-	-	-
KE KENYA	4,0	5,3	25,7	39,5	4,6	2,4	34,2	76,1
KM KOMORENE	-	-	-	-	-	0,7	0,0	1,1
LR LIBERIA	49,8	-	5 712,7	1 934,8	103,3	448,2	1 303,5	3 912,6
LS LESOTHO	-	0,0	0,8	0,8	-	-	0,1	1,1
LY LIBYA	-	-	9,2	1,7	41,0	5,7	81,8	33,7
MA MAROKKO	25,4	34,6	230,0	241,0	6,2	7,5	51,7	61,9
MG MADAGASKAR	0,1	0,0	1,0	13,3	0,0	-	1,4	1,1
ML MALI	-	-	0,0	0,0	0,2	0,2	3,4	2,6
MR MAURETANIA	-	-	0,0	0,0	-	0,9	2,5	1,2
MU MAURITIUS	0,4	0,3	111,0	10,4	0,2	0,2	1,5	1,6
MW MALAWI	1,1	0,2	9,6	11,5	0,1	0,9	16,2	23,4
MZ MOSAMBIK	-	0,0	6,8	4,1	2,4	-	23,9	9,2
NA NAMIBIA	-	-	0,0	0,0	0,0	0,1	0,6	10,0
NE NIGER	-	-	-	-	-	-	0,6	2,6
NG NIGERIA	148,7	0,0	153,4	8,0	4,3	11,4	89,4	144,2
RE REUNION	0,0	-	0,2	0,1	0,3	0,2	4,6	2,4
RW RWANDA	-	-	0,0	0,0	-	-	0,8	0,3
SC SEYCHELLENE	-	0,1	-	0,2	0,0	0,0	0,2	0,2
SD SUDAN	1,0	-	5,8	7,6	0,1	0,7	6,4	8,9
SH ST.HELENA	-	-	-	-	-	-	-	-
SL SIERRA LEONE	-	0,0	0,5	0,6	0,0	-	6,0	4,0
SN SENEGAL	-	-	0,0	0,2	0,7	0,1	6,2	3,2
SO SOMALIA	-	-	0,0	-	-	0,0	2,8	1,6
ST SAO TOME OG PRINCIPE	-	-	-	-	-	3,8	8,1	4,7
SZ SWAZILAND	0,0	0,0	6,4	9,3	0,0	-	0,0	0,1
TD TCHAD	0,6	-	1,4	-	-	-	0,9	1,1
TG TOGO	-	-	0,1	0,0	0,2	0,3	61,2	23,2
TN TUNISIA	1,2	3,8	29,1	41,5	0,4	3,9	30,7	31,5
TZ TANZANIA	0,1	0,0	3,0	5,7	15,5	5,4	65,5	44,5
UG UGANDA	0,0	-	0,3	0,7	-	-	1,6	5,2
ZA SØR-AFRIKA	-	22,9	140,4	236,6	0,7	1,5	5,6	6,2
ZM ZAMBIA	0,0	0,0	0,6	0,2	2,1	0,5	48,0	33,6
ZR ZAIRE	-	3,5	0,0	3,5	0,4	1,4	30,2	7,3
ZW ZIMBABWE	8,6	5,3	37,2	46,4	0,6	8,3	33,3	20,6

(1) MED UNDER TYSKLAND (BRD) FRA 1 OKTOBER 1990. (2) MEDREGNET UKRAINA OG HVITERUSSLAND.

TABELL 12. SAMHANDELEN MED DE ENKELTE LAND. MILL. KR IMPORTS AND EXPORTS BY COUNTRY. MILLION KRONER
 (FORTS.)

	INNFØRSEL - OPPRINNELSES LAND IMPORTS - COUNTRY OF ORIGIN				UTFØRSEL - BESTEMMELSESLAND EXPORTS - COUNTRY OF DESTINATION			
	DESEMBER		JANUAR-DESEMBER		DESEMBER		JANUAR-DESEMBER	
	1990	1991	1990	1991	1990	1991	1990	1991
ASIA	1 034,1	1 239,5	15 640,8	18 521,8	789,3	863,6	11 331,2	11 582,3
AE ARABISKE EMIRATER	0,5	0,7	140,4	16,3	17,9	25,9	230,8	216,3
AF AFGHANISTAN	0,3	0,1	3,4	4,4	-	0,2	0,4	2,9
BD BANGLADESH	5,2	4,0	85,8	100,3	0,0	0,3	3,4	10,3
BH BAHRAIN	0,7	0,3	13,9	10,7	1,3	0,4	28,0	41,9
BN BRUNEI	-	0,3	0,0	6,3	0,0	0,0	1,6	0,7
BT BHUTAN	-	-	-	-	0,0	0,4	1,5	6,3
BU MYANMAR (TIDL. BURMA)	0,4	0,1	2,2	1,9	0,8	-	10,0	4,1
CN KINA	72,3	102,9	1 109,3	1 663,4	113,4	128,9	678,8	856,9
CY KYPROS	0,3	0,1	353,4	1 152,9	3,4	3,6	297,0	751,8
HK HONG KONG	66,5	58,2	1 470,8	1 635,7	29,6	38,5	587,4	494,1
ID INDONESIA	14,2	13,3	154,3	170,5	3,8	7,5	70,2	120,6
IL ISRAEL	23,7	15,0	305,5	285,3	10,3	13,3	431,9	949,8
IN INDIA	18,2	22,9	296,0	457,6	14,4	5,5	152,1	116,8
IQ IRAK	-	-	0,0	0,4	-	2,1	60,7	19,3
IR IRAN	3,7	2,5	30,7	106,6	15,9	14,0	221,9	296,8
JO JORDAN	-	-	1,7	0,0	0,4	0,1	9,8	29,9
JP JAPAN	469,0	537,8	7 328,1	7 691,8	309,9	312,5	3 515,2	4 121,2
KH KAMPUCHEA	-	-	-	-	-	0,0	0,2	0,1
KP KOREA, DEN DEM. FOLKER	-	-	2,3	4,1	-	-	20,0	-
KR KOREA, REPUBLIKKEN	50,6	61,8	1 398,5	1 185,8	61,3	52,4	507,3	848,2
KW KUWAIT	-	0,3	1,3	0,5	-	6,0	27,6	21,0
LA LAOS	0,1	0,4	5,0	3,1	-	-	6,0	0,1
LB LIBANON	0,0	0,2	0,5	1,5	0,8	3,6	11,3	19,1
LK SRI LANKA	1,4	3,1	29,6	39,2	1,0	2,1	22,3	12,1
MN MONGOLIA	-	-	0,0	-	-	-	0,2	0,2
MO MACAO	1,3	0,3	27,8	28,9	0,3	1,1	4,0	7,1
MV MALDIVENE	-	-	0,0	0,2	-	0,0	0,1	2,8
MY MALAYSIA	12,4	22,6	227,9	275,3	14,5	17,8	155,2	292,4
NP NEPAL	0,3	0,1	4,6	1,6	-	0,2	1,5	0,9
NT NØYTRALSONE	-	-	-	-	-	-	-	-
OM OMAN	-	-	0,2	0,3	2,4	1,0	19,0	11,2
PH FILIPPINENE	4,4	4,4	73,6	109,9	1,0	1,6	66,6	50,3
PK PAKISTAN	8,8	13,2	208,3	237,8	4,5	10,1	111,8	136,5
QA QATAR	-	-	0,0	0,0	0,9	1,9	20,7	21,7
SA SAUDI-ARABIA	0,4	3,3	64,0	514,0	13,9	18,8	1 942,5	186,6
SG SINGAPORE	177,7	233,7	868,1	973,5	81,6	98,2	1 393,1	1 105,5
SY SYRIA	0,1	0,0	0,9	1,2	0,1	0,3	17,9	15,1
TH THAILAND	15,3	23,7	300,2	354,3	56,3	47,3	402,5	446,5
TP ØST-TIMOR	-	-	-	-	-	-	-	-
TW TAIWAN	85,9	113,3	1 127,3	1 469,5	28,2	47,8	297,8	360,1
VN VIETNAM	0,5	0,8	5,2	17,1	-	0,2	0,6	0,2
YD YEMEN, DET DEMOKRAT.	-	-	-	-	-	-	0,3	0,1
YE YEMEN, DEN ARAB. REP.	-	-	0,0	-	1,4	-	2,1	4,7
NORD - AMERIKA	1 849,2	1 333,1	23 707,8	19 102,8	1 571,6	1 441,7	21 165,8	19 025,6
AG ANTIGUA OG BARBUDA	-	-	0,0	0,0	0,0	0,5	5,8	4,1
AI ANGUILLA	-	-	-	-	-	-	0,1	-
AN ANTILLEN (NL)	-	-	185,8	0,0	127,5	0,7	141,0	21,6
BB BARBADOS	0,0	-	0,2	0,2	0,6	1,8	13,8	12,8
BM BERMUDA	-	-	112,1	0,3	0,1	0,2	173,9	49,1
BS BAHAMAS	-	-	721,8	417,4	2,6	4,0	574,5	934,5
BZ BELIZE	-	-	-	-	-	-	0,4	0,7
CA CANADA	346,4	333,8	3 704,1	3 620,9	456,1	559,6	5 203,4	5 871,0
CR COSTA RICA	5,1	5,0	102,0	111,2	0,5	2,1	3,1	13,4
CU CUBA	-	0,0	0,4	0,3	-	0,2	5,7	3,8
DM DOMINICA	-	-	-	-	0,2	0,0	1,8	3,5
DO DEN DOMINIK. REPUBL.	0,1	0,3	0,3	1,0	0,5	0,1	8,9	20,9
GD GRENADA	0,0	-	0,1	0,1	0,2	0,4	2,4	2,6
GL GRØNLAND	3,8	1,8	101,1	159,6	2,6	1,1	51,6	139,0
GP GUADELOPE	-	-	0,4	-	1,3	1,0	16,1	16,7
GT GUATEMALA	1,9	1,0	17,4	10,6	0,2	0,2	52,8	40,3
HN HONDURAS	1,4	2,0	31,9	26,3	0,0	0,1	14,4	1,9
HT HAITI	0,0	0,0	0,2	0,6	0,9	0,1	11,6	9,5
JM JAMAICA	57,7	61,2	843,0	650,7	1,5	3,6	53,2	27,3
KN ST. KITTS-NEVIS	-	-	-	-	1,7	0,5	4,3	3,5
KY CAYMANØYENE	-	-	82,4	6,4	0,1	131,0	520,6	132,2
LC ST. LUCIA	-	-	-	-	0,1	0,2	3,7	2,5
MQ MARTINIQUE	-	0,0	0,0	0,0	4,3	4,8	44,6	53,0
MS MONTSERRAT	-	-	-	-	-	-	0,0	-
MX MEXICO	1,4	2,6	34,0	75,0	25,5	8,9	177,2	177,3
NI NICARAGUA	0,2	0,1	2,5	7,3	3,4	0,0	5,9	25,5
PA PANAMA	75,4	5,5	2 761,5	1 124,9	2,6	69,1	281,1	812,7
PM ST. PIERRE, MIQUELON	-	-	-	-	-	-	-	-
PR PUERTO RICO	0,0	0,3	2,8	2,7	47,8	14,3	391,2	351,8
SV EL SALVADOR	0,5	0,2	2,1	5,4	-	0,0	7,3	9,9
TC TURKS- OG CAICOSØYE	-	-	0,0	-	-	-	-	-
TT TRINIDAD OG TOBAGO	0,0	0,0	29,3	0,1	1,7	0,5	11,8	12,4
U S A	1 355,2	919,3	14 952,3	12 863,9	889,4	636,3	13 374,0	10 263,0
VC ST. VINCENT/GRENADINE	-	-	5,3	17,9	0,0	0,2	3,0	7,2
VG JOMFRUØYENE (GB)	-	-	-	0,2	0,0	-	4,6	0,7
VI JOMFRUØYENE (US)	-	-	14,6	-	0,3	-	1,8	1,2
SØR - AMERIKA	183,1	142,8	3 064,2	2 486,5	55,6	124,0	1 221,6	1 254,8
AR ARGENTINA	1,4	19,4	349,2	312,0	3,1	1,2	171,9	43,0
BO BOLIVIA	0,0	-	0,2	0,2	0,0	-	1,1	1,2
BR BRASIL	46,6	59,6	725,8	689,2	27,5	98,0	539,5	869,2
CL CHILE	2,7	3,9	125,4	195,2	7,1	17,1	127,8	125,6
CO COLOMBIA	16,1	12,6	207,6	211,9	11,0	1,6	86,7	50,7
EC ECUADOR	0,1	2,1	2,5	16,7	0,6	0,0	7,4	13,4
FK FALKLANDSØYENE	-	-	0,0	6,4	-	0,0	1,3	0,1
GF FRANSK GUYANA	-	-	-	-	0,4	0,1	2,3	1,6
GY GUYANA	-	-	0,7	0,7	0,1	0,1	1,1	6,8
PE PERU	1,3	1,3	14,8	44,1	0,6	1,5	33,3	38,5
PY PARAGUAY	-	0,0	0,1	0,2	0,2	0,0	1,1	2,4

TABELL 12. SAMHANDELEN MED DE ENKELTE LAND. MILL. KR IMPORTS AND EXPORTS BY COUNTRY. MILLION KRONER (FORTS.)

	INNFORSEL - OPPRINNELSESLEND IMPORTS - COUNTRY OF ORIGIN				UTFORSEL - BESTEMMELSELEND EXPORTS - COUNTRY OF DESTINATION			
	DESEMBER		JANUAR-DESEMBER		DESEMBER		JANUAR-DESEMBER	
	1990	1991	1990	1991	1990	1991	1990	1991
SR SURINAM	60,1	42,6	1 365,4	805,8	0,3	-	4,1	2,0
UY URUGUAY	0,0	0,2	4,9	26,8	0,3	0,4	68,3	4,5
VE VENEZUELA	54,7	1,0	267,4	177,3	4,1	3,9	175,7	95,9
OCEANIA	38,5	15,4	479,7	379,0	68,7	43,1	947,9	726,3
AS AMERIKANSK SAMOA	-	-	-	-	-	-	0,0	0,1
AU AUSTRALIA	37,0	12,8	417,6	315,5	57,9	38,1	694,7	504,4
CC KOKOSØYENE	-	-	-	-	-	-	-	-
CK COOKØYENE	-	-	-	-	-	-	-	-
CX CHRISTMASØYA	-	-	-	-	-	-	-	-
FJ FIJI	-	-	-	-	-	-	49,2	1,6
FM MICRONESIA	-	-	-	-	-	-	-	-
GU GUAM	-	0,2	-	0,2	0,1	-	0,1	-
HM HEARD/MC.DONALD ØYER	-	-	-	-	-	-	-	-
KI KIRIBATI	-	-	-	-	-	-	-	0,0
MH MARSHALLØYENE	-	-	-	-	-	-	-	-
MP NORDRE MARIANENE	-	-	-	-	-	-	-	-
NC NY CALEDONIA	-	-	-	-	-	0,1	2,4	17,6
NF NORFOLKØYA	-	-	-	-	-	-	-	-
NR NAURU	-	-	-	-	-	-	-	0,2
NU NIUE	-	-	-	-	-	-	-	-
NZ NEW ZEALAND	1,4	2,3	47,5	58,3	10,6	4,4	196,0	197,6
PF FRANSK POLYNESIA	-	-	-	-	0,0	0,4	2,1	2,5
PG PAPUA - NY GUINEA	-	-	7,8	0,0	0,0	0,1	3,2	2,2
PN PITCAIRN	-	-	-	-	-	-	-	-
PW PALAU	-	-	-	-	-	-	-	-
SB SALOMONØYENE	-	-	5,2	4,9	-	-	0,1	-
TF FRANSKE SØRLIGE TER	-	-	-	-	-	-	-	0,0
TK TOKELAU	-	-	-	-	-	-	-	-
TO TONGA	-	-	-	-	-	-	0,1	0,0
TV TUVALU	-	-	-	-	-	-	-	-
UM USA SMÅ U.FORL. ØYER	-	-	-	-	-	-	-	-
VU VANUATU	-	-	-	-	-	-	0,1	0,0
WF WALLIS/FUTUNAØYENE	-	-	-	-	-	-	-	-
WS SAMOA	-	-	1,6	0,0	-	-	0,0	0,1
ZZ INT. ORGANISASJONER	-	-	-	-	-	-	-	-

LANDOMRÅDER, SE TABELL 13.

NORDEN - DANMARK, FÆRØYENE, FINLAND, ISLAND OG SVERIGE.

EFTA - FINLAND, ISLAND, SVERIGE, SVEITS MED LIECHTENSTEIN OG ØSTERRIKE.

E F - DANMARK, BELGIA, LUXEMBOURG, FRANKRIKE MED ANDORRA OG MONACO, HELLAS, IRLAND,

ITALIA MED SAN MARINO OG VATIKANSTATEN, NEDERLAND, PORTUGAL, SPANIA,

STORBRITANNIA OG FORBUNDSREPUBLIKKEN TYSKLAND (BRD).

COMECON, EUROPEISKE - BULGARIA, POLEN, ROMANIA, SOVJETUNIONEN, TSJEKKOSLOVAKIA,

DEN TYSKE DEMOKRATISKE REPUBLIKK (DDR) OG UNGARN.

UTVIKLINGSLEND - JUGOSLAVIA OG MALTA, AFRIKA UNNTATT SØR-AFRIKA, ASIA UNNTATT JAPAN, NORD-OG SØR-AMERIKA

UNNTATT U S A, CANADA OG GRØNLAND, OCEANIA UNNTATT AUSTRALIA OG NEW ZEALAND.

REGIONAL GROUPS OF COUNTRIES, SEE TABLE 13.

NORDIC COUNTRIES - DENMARK, THE FAEROES, FINLAND, ICELAND AND SWEDEN.

EFTA - FINLAND, ICELAND, SWEDEN, SWITZERLAND INCL. LIECHTENSTEIN AND AUSTRIA.

E C - DENMARK, BELGIUM, LUXEMBOURG, FRANCE INCL. ANDORRA AND MONACO, GREECE, IRELAND, ITALY INCL.

SAN MARINO AND VATICAN CITY STATE, NETHERLANDS, PORTUGAL, SPAIN, UNITED KINGDOM

AND THE FEDERAL REPUBLIC OF GERMANY (FRG).

COMECON, EUROPEAN - BULGARIA, POLAND, ROMANIA, SOVJET UNION, CZECHOSLOVAKIA,

THE GERMAN DEMOCRATIC REPUBLIC (GDR) AND HUNGARY.

DEVELOPING, COUNTRIES - YUGOSLAVIA AND MALTA, AFRICA EXCLUDING SOUTH AFRICA, ASIA EXCLUDING JAPAN,

NORTH-AND SOUTH AMERICA EXCLUDING U S A, CANADA AND GREENLAND,

OCEANIA EXCLUDING AUSTRALIA AND NEW ZEALAND.

TABELL 13. SAMHANDELEN MED DE VIKTIGSTE LAND. HOVERGRUPPER ETTER SITC. JANUAR-DESEMBER 1991. MILL. KR
TRADE WITH PRINCIPAL COUNTRIES BY DIVISIONS OF THE SITC. JANUARY-DECEMBER 1991. MILLION KRONER

GRUPPE	NORDEN		EFTA		EF		COMECON		UTVIKLINGS- LAND	
	INN.F.	UTF.	INN.F.	UTF.	INN.F.	UTF.	INN.F.	UTF.	INN.F.	UTF.
I ALT	42622.4	42726.5	34926.0	32147.4	79460.7	146176.8	3464.0	2669.3	20072.8	17266.9
0 MATVARER OG LEVENDE DYR	2333.5	4507.6	1112.3	2599.2	4013.4	9327.5	606.8	123.5	1662.9	1277.0
00 LEVENDE DYR(UNNT.DE I H.GR 03)	13.7	7.0	4.6	5.7	15.0	1.8	0.9	0.0	0.1	0.8
01 KJØTT OG KJØTTVARER	61.0	18.9	28.5	15.5	38.1	13.7	0.1	6.3	17.8	13.0
02 MEIERIVARER OG EGG	76.7	67.0	11.9	90.0	126.9	71.4	-	11.9	4.5	37.7
03 FISK OG FISKEVARER	341.6	3548.7	127.1	1824.6	401.2	8780.6	528.5	99.8	74.2	1157.7
04 KORN OG KORNVARER	383.7	89.0	234.2	70.5	479.1	38.9	1.6	1.1	46.9	29.8
05 FRUKT OG GRØNNSAKER	133.7	75.7	112.8	67.3	1057.6	22.8	63.3	0.5	849.4	0.3
06 SUKKER,SUKKERVARER OG HONNING	521.3	64.9	122.9	54.3	700.3	14.0	1.2	0.3	27.8	0.2
07 KAFFE,TE OG KRYDDERIER	272.5	130.0	261.6	73.5	384.3	64.8	1.2	0.9	591.1	1.0
08 FORSTJELLIGE FOR DYR,UNNT. KORN	327.5	389.0	86.2	284.3	509.7	282.9	8.5	0.6	41.9	4.8
09 FORSKJELLIGE MATVARER	201.9	117.3	122.3	113.3	301.2	36.6	1.4	2.0	9.2	31.6
1 DRIKKEVARER OG TOBAKK	197.3	99.9	231.3	71.7	619.6	52.8	7.1	1.4	101.6	2.5
11 DRIKKEVARER	48.8	38.6	35.7	25.4	513.0	36.4	7.1	1.0	31.4	2.2
12 TOBAKK OG TOBAKKSVARER	148.5	61.3	195.6	46.3	106.6	16.3	-	0.4	70.2	0.3
2 RÅVARER, IKKE SPISELIGE, UNNTATT BRENSLSSTOFFER	2406.1	1739.5	2060.2	1298.1	2319.0	4491.6	808.7	340.6	3392.2	224.7
21 HUDER OG SKINN, RÅ	95.8	287.7	34.6	61.3	84.0	307.5	1.0	0.4	0.1	3.3
22 OLJEFRØ OG OLJEHOLDIGE FRUKTER	12.1	0.9	6.1	0.8	26.8	0.2	6.6	-	131.8	-
23 RÅGUMMI, OGSÅ SYNT. OG REGEN.	8.8	0.7	9.3	0.5	48.0	2.0	12.7	0.1	9.9	-
24 TØMMER, TRELAST OG KORK.....	1272.3	475.9	1232.8	407.4	116.5	891.7	57.1	0.1	204.0	3.5
25 PAPIRMASSE OG PAPIRAVFALL	222.0	389.4	219.8	360.0	34.6	1316.8	3.6	182.4	0.5	90.5
26 TEKSTILFIBRER OG AVFALL	28.7	3.2	27.3	1.6	89.2	30.5	0.2	0.9	4.3	2.7
27 RÅ GJØDNINGSTOFFER OG RÅ MINERALER,I.E.N.	173.9	181.4	131.0	95.4	538.9	1061.9	183.3	88.5	236.0	61.1
28 MALMER OG AVFALL AV METALL	407.9	343.7	377.0	342.1	861.7	823.1	539.3	67.8	2717.3	38.0
29 ANIMALSKE OG VEGETAB. RÅVARER	184.6	56.7	22.3	28.9	519.3	58.0	4.9	0.4	88.5	25.6
3 BRENSLSSTOFFER, SMØRELJER. 32 KULL, KOKS OG BRIKETTER	2668.4	13900.9	2050.7	9704.6	3355.2	87388.9	283.3	1305.6	663.3	733.0
33 MINERALOLJE OG -PRODUKTER	24.2	2.0	22.1	2.0	563.9	135.1	98.6	-	14.5	3.1
34 GASS	2309.9	12974.1	1715.2	8881.2	2153.2	69363.4	184.7	1305.6	592.3	729.9
35 ELEKTRISK STRØM	32.8	317.1	29.2	344.1	620.8	17760.1	0.0	-	56.5	-
4 DYRE- OG PLANTEFETT, -OLJE OG VOKS	301.5	607.6	284.2	477.3	17.3	130.3	-	-	-	-
41 DYREFETT OG -OLJER	164.0	76.1	86.8	71.2	126.9	202.1	15.0	11.2	33.6	118.1
42 PLANTEFETT OG -OLJER	106.6	29.3	51.1	15.8	69.9	129.0	15.0	1.5	1.6	3.2
43 BEARBEIDDE DYRE- OG PLANTEFETT	40.7	12.6	23.4	12.6	36.8	3.4	-	0.0	31.0	1.9
44 BEARBEIDDE DYRE- OG PLANTEFETT	16.7	34.2	12.4	42.8	20.2	69.7	-	9.8	1.0	112.9
5 KJEMISKE PRODUKTER, I.E.N. .	4224.4	3997.7	3740.5	3016.4	9483.5	7050.0	284.7	146.5	262.5	2170.0
51 ORGANISKE KJEMISKE PRODUKTER	282.0	150.5	300.2	153.7	1357.1	1110.2	27.9	25.1	98.2	561.6
52 UORGANISKE KJEMISKE PRODUKTER	313.8	305.2	317.4	244.7	560.5	1166.6	166.1	10.9	39.9	127.1
53 FARGE- OG GARVESTOFFER	395.0	306.1	324.7	207.1	852.4	320.5	4.6	13.0	4.7	86.4
54 MEDISINSKE OG FARMASØTISKE PRODUKTER	996.0	338.3	1016.6	326.6	1629.2	390.7	0.8	10.6	22.5	100.2
55 FLYKTIGE OLJER, PARFYME M.V. .	488.8	147.1	310.6	118.1	1306.2	159.1	0.1	29.5	5.8	84.3
56 KUNSTGJØDSEL	194.2	667.6	193.4	311.5	370.9	957.3	64.2	1.2	23.6	910.3
57 PLASTRÅSTOFFER	488.7	1316.8	495.4	956.3	1210.5	2046.6	15.0	24.6	33.7	191.4
58 PLAST, HALVFABRIKATA	641.0	440.4	414.0	366.8	907.8	312.7	1.3	14.0	8.8	5.0
59 KJEMISKE PRODUKTER, I.E.N.	424.9	325.7	368.2	331.6	1288.8	586.2	4.8	17.6	25.3	103.6
6 BEARBEIDDE VARER I.E.N.	10623.7	7177.3	9703.7	6237.2	15692.1	23897.3	747.5	268.4	1301.3	1671.2
61 LÆR, LÆRVARER OG BEREDTE PELSSKINN	54.6	17.7	49.7	9.8	147.5	50.5	0.4	5.8	12.5	54.0
62 GUMMIVARER	424.6	178.0	395.1	179.4	896.7	319.0	18.3	2.1	92.0	15.9
63 VARER AV TRE OG KORK, UNNTATT MØBLER	783.6	672.5	673.7	618.0	295.2	503.4	29.3	3.8	142.3	12.7
64 PAPIR OG PAPP OG VARER DERAV .	3345.8	866.4	3145.9	665.8	1280.7	5199.8	8.3	108.0	33.6	444.3
65 TEKSTILGARN, -STOFFER OG -VARER	735.4	473.1	596.2	348.8	2053.5	570.7	46.0	29.3	511.9	80.2
66 VARER AV IKKE-MET. MINERALER .	795.1	798.9	639.7	723.9	1460.9	349.8	42.3	6.0	92.0	56.3
67 JERN OG STÅL	1848.6	1268.9	1834.1	906.6	3724.4	3589.9	74.1	65.1	13.7	313.1
68 METALLER, UNNT. JERN OG STÅL .	641.0	1542.5	697.1	1613.6	859.7	12324.5	460.1	33.7	137.4	491.3
69 VARER AV METALLER, I.E.N.	1994.9	1359.4	1672.3	1171.4	4973.6	989.6	68.6	14.5	266.0	203.4
7 MASKINER OG TRANSPORTMIDLER .	11058.7	8267.3	9991.0	6585.6	28619.5	10851.2	421.2	325.9	8547.0	10600.9
71 KRAFTMASKINER OG -UTSTYR	652.5	226.9	625.9	156.3	1406.3	681.3	147.3	31.6	14.0	299.0
72 MASKINER FOR SPES. INDUSTRIER	2023.7	907.2	1811.3	776.7	3976.3	1473.1	36.1	87.7	49.9	389.6
73 METALLBEARBEIDINGSMASKINER ..	145.5	47.0	165.4	42.6	454.3	88.0	17.0	10.1	18.9	10.7
74 INDUSTRIMASK. OG -UTSTYR I.E.N	2682.2	753.4	2240.7	572.4	5177.6	1761.2	34.5	65.1	78.3	911.9
75 KONTORMASKINER OG AUTOMATISK DATABASEHANDLINGSUTSTYR	555.9	452.9	433.5	360.5	2724.7	1261.4	0.4	29.3	910.0	186.9
76 TELEKOM.APPARATER OG -UTSTYR .	933.0	545.6	790.1	540.5	1361.9	730.8	4.4	48.8	469.2	474.3
77 ELEKTR. MASKINER OG APPARATER	1689.9	1122.6	1708.1	1083.4	4989.3	997.2	73.4	19.4	402.4	380.1
78 KJØRETØYER FOR VEG	1916.3	1148.6	1753.1	1054.2	3903.8	771.6	23.6	23.1	182.7	103.6
79 ANDRE TRANSPORTMIDLER, INKL. SKIP	459.7	3063.0	463.0	1999.0	4625.3	3086.5	84.5	10.8	6421.6	7844.6
80 SKIP OG BÅTER	339.0	2909.3	331.1	1833.4	1451.4	2677.2	61.9	-	6415.5	7318.8
81 NYBYGDE	240.7	2238.8	240.7	1439.0	1096.6	1486.3	-	-	1557.8	1458.6
82 ELDERE	98.4	670.5	90.5	394.4	354.9	1190.9	61.9	-	4857.7	5860.1
83 OLJEPLATTFORMER	-	-	-	-	530.4	-	-	-	-	265.7
8 FORSKJELLIGE FERDIGE VARER ..	8880.5	2926.2	5885.9	2526.2	15178.6	2876.0	289.6	144.1	4106.9	463.7
81 PREFABRIKERT BYGNINGER; SANITÆR-, VARME- OG LYSUTSTYR	619.2	496.7	497.2	458.7	528.0	411.2	8.9	16.0	52.1	74.9
82 MØBLER OG DELER	2204.5	540.9	1064.6	427.2	1732.7	467.6	80.0	12.3	123.9	20.5
83 REISEEFFEKTER, VESKER O.L. .	36.5	9.6	24.6	6.1	141.8	5.8	6.6	0.6	234.7	0.0
84 KLAR OG TILBEHØR TIL KLÆR ...	1572.6	231.4	665.6	202.4	4841.9	143.5	96.7	17.1	2275.7	6.2
85 FOTTØY	171.1	90.6	158.3	75.8	909.6	20.8	26.4	17.3	474.7	0.3
87 VITENSKAP. OG TEKN. INSTRUM.	677.8	335.1	646.5	296.4	1512.1	703.7	2.8	48.3	48.9	243.6
88 FOTOGR. OG OPTISKE ARTIKLER	77.6	56.3	184.8	52.3	738.9	56.4	1.3	4.3	119.2	16.2
89 FORSKJ. FERDIGE VARER I.E.N.	3521.1	1165.6	2644.3	1007.3	4773.7	1066.8	66.9	28.2	777.7	101.9
9 VARER IKKE GRUPP. ETTER ART	65.8	34.0	63.6	37.1	52.9	39.6	0.1	2.1	1.4	5.8

LANDOMRÅDER, SE FOREGÅENDE SIDE.

REGIONAL GROUPS OF COUNTRIES,
SEE PREVIOUS PAGE.

TABELL 13. SAMHANDELEN MED DE VIKTIGSTE LAND. HOVEDGRUPPER ETTER SITC. JANUAR-DESEMBER 1991. MILL. KR
(FORTS.) TRADE WITH PRINCIPAL COUNTRIES BY DIVISIONS OF THE SITC. JANUARY-DECEMBER 1991. MILLION KRONER

GRUPPE	DANMARK		FINLAND		ISLAND		SVERIGE		BELGIA		FRANKRIKE		HELLAS	
	INNF.	UTF.	INNF.	UTF.	INNF.	UTF.	INNF.	UTF.	INNF.	UTF.	INNF.	UTF.	INNF.	UTF.
I ALT	11882.3	12401.0	5090.9	6635.1	138.6	589.6	25425.5	22748.9	3758.2	5275.5	6312.1	16722.4	321.2	684.3
0	1374.0	2194.4	80.3	298.8	55.8	25.5	800.8	1919.1	150.9	237.0	205.5	1549.2	19.5	13.4
00	9.1	1.3	0.1	0.0	2.3	-	2.2	5.7	0.1	0.0	0.1	-	-	-
01	32.6	3.5	0.7	0.8	0.2	-	27.5	14.6	0.1	0.1	1.3	0.2	-	-
02	66.1	7.4	2.7	1.1	0.0	0.8	7.8	57.7	0.3	0.6	39.3	5.6	-	0.5
03	192.1	1979.5	0.1	216.6	49.4	2.5	77.5	1332.9	2.0	224.5	3.0	1504.9	1.7	12.0
04	165.4	18.4	20.0	5.4	-	3.0	198.3	61.7	15.3	0.9	13.1	1.3	0.2	0.8
05	64.0	8.7	3.9	1.8	0.0	1.6	65.8	63.5	53.1	5.2	69.2	0.6	17.6	-
06	408.8	10.7	23.8	21.5	-	0.3	88.6	32.1	19.5	0.1	11.8	0.0	-	-
07	65.0	55.7	18.1	6.5	0.0	2.7	189.3	64.2	28.1	0.0	5.1	0.1	0.0	0.0
08	255.8	105.2	8.6	41.2	3.8	2.1	59.2	190.4	12.9	3.3	44.5	26.3	-	-
09	115.1	4.2	2.2	3.9	0.0	12.4	84.6	96.3	19.4	2.2	18.0	10.2	0.0	0.1
1	65.0	28.2	92.3	2.5	0.0	0.0	40.0	69.1	18.5	0.2	191.3	1.0	2.7	0.0
11	15.4	13.2	19.0	1.2	0.0	0.0	14.4	24.1	2.7	0.2	184.8	1.0	1.0	0.0
12	49.6	15.0	73.3	1.3	-	-	25.6	45.0	15.9	0.0	6.4	0.0	1.7	-
2	371.2	526.0	85.4	399.5	5.0	14.1	1942.8	795.8	54.2	172.4	101.8	386.2	19.0	9.1
21	64.6	226.4	8.3	3.5	-	-	22.9	57.8	0.1	0.0	0.1	0.0	-	0.0
22	6.2	0.0	-	-	-	0.0	5.9	0.8	0.1	-	0.0	-	-	-
23	0.7	0.1	1.6	0.2	-	0.0	6.5	0.3	6.7	0.1	8.5	0.1	-	-
24	44.4	102.1	53.0	13.3	-	6.8	1174.9	350.5	3.4	17.3	13.2	59.5	-	-
25	2.3	60.4	7.9	60.6	0.7	-	211.1	268.3	0.1	104.4	0.0	115.7	-	3.0
26	6.1	1.5	0.3	0.0	-	0.0	22.3	1.2	2.2	4.1	1.7	0.9	-	-
27	50.8	91.0	9.6	38.1	4.0	4.3	109.4	47.9	30.7	33.6	48.8	159.3	7.4	5.9
28	32.5	13.2	3.9	264.4	0.1	2.6	371.3	63.5	0.0	12.7	21.5	48.8	11.5	-
29	163.7	31.3	0.7	19.3	0.1	0.3	18.5	5.4	10.9	0.2	8.0	1.9	0.2	0.2
3	636.7	4079.3	58.5	2739.0	0.0	102.8	1973.2	6803.6	195.0	3441.4	201.7	10468.3	-	2.5
32	2.1	0.0	0.5	-	-	-	21.6	2.0	19.0	0.3	120.3	27.0	-	-
33	613.6	3942.7	57.7	2724.5	0.0	102.8	1638.5	6028.0	175.6	1726.3	77.8	6850.0	-	2.5
34	3.7	6.3	-	7.0	-	-	29.0	303.8	0.4	1714.8	3.5	3591.4	-	-
35	17.3	130.3	0.3	7.6	-	-	284.0	469.7	-	-	-	-	-	-
4	77.4	22.4	2.0	13.3	41.9	5.6	42.7	34.9	0.8	3.2	1.3	11.1	0.6	0.1
41	55.5	15.1	2.0	7.2	41.9	0.0	7.1	7.1	0.1	0.8	0.0	4.4	-	-
42	17.5	0.0	-	0.2	-	3.1	23.2	9.3	0.1	-	1.2	-	0.6	-
43	4.3	7.3	-	5.9	-	2.5	12.4	18.5	0.6	2.4	0.0	6.6	-	0.1
5	1161.4	1187.0	394.4	550.9	0.2	51.2	2668.4	2195.1	875.9	123.7	851.1	488.3	2.0	53.0
51	14.8	21.4	28.5	43.1	0.1	0.8	238.6	85.1	109.6	0.6	62.8	11.4	-	16.4
52	12.2	84.1	18.4	45.1	-	1.3	283.2	174.7	64.9	44.5	40.7	87.8	0.0	3.1
53	126.4	100.3	21.5	10.7	0.0	3.7	247.1	190.4	42.6	4.2	135.6	14.5	0.0	5.6
54	356.5	83.0	41.2	59.1	0.0	3.2	598.2	190.5	242.4	29.1	97.3	118.9	0.0	0.4
55	216.2	32.6	43.8	19.4	0.0	3.3	228.8	91.6	77.5	5.8	146.9	45.6	0.3	1.4
56	3.5	355.6	2.7	19.2	-	8.1	187.9	284.2	25.3	0.9	89.0	15.7	-	1.7
57	43.3	398.0	87.3	274.2	-	14.0	358.2	630.5	142.8	11.9	122.7	121.4	0.0	10.9
58	272.6	86.6	95.8	34.0	0.0	3.7	272.5	315.5	70.1	7.4	59.0	36.8	1.6	0.0
59	115.8	25.4	55.3	46.1	0.0	13.1	253.8	232.6	100.6	19.4	97.1	36.2	0.1	13.6
6	1778.5	1778.6	1850.5	614.3	14.2	179.1	6980.5	4579.7	1116.5	853.6	1462.0	2550.7	12.6	153.5
61	15.7	9.8	12.6	0.7	2.1	0.1	24.1	7.1	5.7	0.1	0.9	3.8	2.2	7.6
62	68.1	22.8	67.1	25.4	0.0	1.7	289.3	127.0	48.7	12.0	119.2	8.5	1.2	0.4
63	121.1	81.8	142.3	26.3	0.1	26.1	520.1	530.8	6.3	10.2	7.0	3.5	-	0.0
64	257.3	327.6	909.7	60.4	0.0	52.3	2178.8	422.5	76.5	221.8	97.3	285.7	1.0	101.2
65	293.7	130.8	67.3	58.6	2.2	20.6	372.2	261.2	205.1	15.1	155.6	46.4	4.4	2.0
66	225.8	81.3	58.0	56.8	0.1	13.1	511.2	646.4	89.5	4.4	119.0	6.8	2.0	2.0
67	200.9	435.1	384.7	174.4	7.7	16.4	1255.2	640.6	434.0	253.3	516.2	289.1	-	19.7
68	40.9	478.5	47.0	86.2	0.0	16.9	553.1	960.4	90.9	314.5	119.6	1801.0	0.4	17.7
69	554.9	210.8	161.7	125.5	1.9	31.9	1276.4	983.7	159.8	22.2	327.3	105.9	1.4	2.9
7	2550.3	2045.9	1679.8	1597.1	10.9	136.4	6757.1	4434.8	977.5	379.0	2413.9	1043.9	8.8	419.9
71	94.6	69.5	282.2	39.6	0.3	7.6	275.0	106.5	43.4	10.9	179.8	167.0	0.0	14.9
72	456.7	185.4	367.7	136.0	3.2	26.7	1196.1	552.2	109.3	34.8	197.5	178.7	0.1	18.0
73	42.6	9.6	20.0	6.6	1.0	0.6	81.9	30.2	12.4	2.3	20.2	14.4	-	0.0
74	813.4	215.5	272.5	83.2	5.5	28.9	1590.8	418.4	114.6	79.6	319.3	95.8	1.6	18.3
75	172.7	130.8	91.8	72.7	0.1	2.9	291.2	246.1	63.4	20.9	234.4	101.2	0.2	0.7
76	272.7	71.8	167.1	32.9	0.0	22.2	493.3	418.5	102.3	29.3	119.0	121.9	0.1	8.1
77	407.6	156.7	215.7	144.7	0.8	26.5	1065.9	793.5	180.1	55.9	413.0	109.0	5.7	19.8
78	251.0	118.6	207.4	62.2	0.0	4.3	1457.9	962.6	348.7	138.0	463.2	28.6	0.0	0.3
79	39.2	1088.0	55.4	1019.3	0.0	16.8	305.2	906.8	3.3	7.3	467.5	227.4	1.1	339.8
	3.4	1045.9	38.7	998.7	-	15.7	236.9	819.1	-	-	264.8	200.9	-	336.0
	-	799.8	32.5	992.1	-	0.4	208.2	446.5	-	-	5.6	170.0	-	51.6
	3.4	246.1	6.2	6.6	-	15.3	28.8	372.5	-	-	259.2	30.9	-	284.4
8	3861.4	536.0	845.8	417.2	10.0	75.0	4163.0	1888.4	368.4	64.7	880.9	223.7	255.8	32.9
81	129.7	56.9	91.3	47.7	0.2	5.7	398.0	386.3	7.9	11.7	25.2	26.1	0.0	1.4
82	1151.1	135.0	67.9	50.0	-	12.8	985.4	342.6	22.2	17.7	49.5	27.8	0.2	1.2
83	16.7	3.8	6.5	0.8	0.0	0.7	13.3	4.3	15.8	0.0	5.2	0.2	0.0	0.0
84	1139.8	49.9	208.1	17.9	8.0	8.6	216.6	154.8	40.2	1.4	263.5	7.1	252.5	2.2
85	71.3	15.4	66.1	9.7	0.1	10.6	33.6	54.9	1.0	0.2	53.7	0.8	1.0	0.0
87	191.6	65.5	71.8	71.9	0.7	16.4	413.7	180.1	24.0	12.7	109.4	72.4	1.4	14.5
88	27.1	7.5	4.2	2.3	0.1	0.7	46.2	45.8	68.4	5.1	103.9	1.9	0.0	0.5
89	1134.0	202.1	329.9	216.9	0.9	19.5	2056.2	719.5	188.9	15.8	270.6	87.3	0.7	13.0
9	6.3	3.1	1.8	2.5	0.6	0.0	57.1	28.4	0.5	0.2	2.6	0.1	0.0	0.0

TABELL 13. SAMHANDELEN MED DE VIKTIGSTE LAND. HOVEDGRUPPER ETTER SITC. JANUAR-DESEMBER 1991. MILL. KR
(FORTS.) TRADE WITH PRINCIPAL COUNTRIES BY DIVISIONS OF THE SITC. JANUARY-DECEMBER 1991. MILLION KRONER

GRUPPE	IRLAND		ITALIA		JUGOSLAVIA		NEDERLAND		POLEN		PORTUGAL		ROMANIA	
	INNF.	UTF.	INNF.	UTF.	INNF.	UTF.	INNF.	UTF.	INNF.	UTF.	INNF.	UTF.	INNF.	UTF.
I ALT	1528.4	1928.3	5561.8	5001.4	733.9	173.2	8684.3	17494.8	605.1	1801.8	1705.7	1693.0	56.4	21.0
0	69.5	25.6	259.3	1196.4	19.3	2.3	466.9	248.4	59.8	76.4	21.5	1031.7	0.1	0.1
00	0.3	-	0.0	0.2	-	-	0.6	0.2	0.7	-	-	-	-	-
01	0.1	0.0	-	0.0	10.3	0.4	0.2	3.0	-	1.8	-	-	-	-
02	2.5	-	2.9	0.6	-	0.1	2.1	1.8	-	11.7	-	0.6	-	-
03	31.7	2.1	0.3	1188.4	2.1	1.8	6.2	237.2	4.6	60.1	0.8	1029.6	-	-
04	0.3	3.4	23.7	1.0	1.2	-	64.6	1.1	0.2	0.8	-	0.3	-	0.0
05	0.8	-	198.2	3.8	4.6	0.0	223.7	1.2	43.6	0.1	19.3	-	0.1	0.0
06	1.8	-	3.7	0.1	0.8	0.0	24.5	0.6	1.2	0.2	0.1	0.9	-	0.0
07	2.7	-	25.9	-	0.1	-	99.0	2.0	0.2	0.6	0.0	0.0	-	0.0
08	0.6	19.6	1.7	1.8	-	-	19.5	0.2	8.1	0.6	-	0.2	-	-
09	28.8	0.5	2.7	0.6	0.0	-	26.5	1.1	1.4	0.4	1.3	0.1	-	0.0
1	36.3	0.9	49.4	0.0	3.4	0.0	40.9	2.8	0.8	0.5	15.5	0.1	1.1	0.1
11	36.1	0.9	49.1	0.0	3.4	0.0	14.0	2.0	0.8	0.4	15.5	0.1	1.1	0.1
12	0.2	-	0.4	0.0	-	-	27.0	0.8	-	0.1	-	-	-	0.0
2	408.6	11.6	89.1	311.8	0.6	23.0	407.4	501.2	46.9	101.4	8.6	10.0	0.0	-
21	0.2	0.3	0.4	37.8	-	-	0.5	0.7	0.2	0.1	-	-	-	-
22	-	-	0.4	-	-	-	13.2	0.1	0.1	-	-	-	-	-
23	-	-	5.3	-	-	-	4.3	-	0.0	-	0.0	-	-	-
24	-	7.1	4.3	4.8	0.6	-	4.7	121.2	12.6	0.0	1.5	-	0.0	-
25	-	-	0.0	58.9	-	5.5	3.6	235.7	-	43.7	3.6	4.0	-	-
26	2.8	-	2.2	-	-	-	8.4	0.2	0.0	0.2	0.4	-	-	-
27	15.9	3.2	2.7	206.3	-	2.8	85.2	105.0	3.0	16.6	1.3	5.6	-	-
28	389.3	0.9	52.3	3.9	-	14.8	56.2	32.9	27.3	40.5	-	-	-	-
29	0.4	-	21.6	0.1	0.0	-	231.4	5.4	3.6	0.3	1.9	0.4	-	-
3	0.5	1516.9	17.4	632.2	0.5	0.0	292.8	11410.9	71.6	1305.3	-	14.5	-	0.0
32	-	-	-	1.0	0.5	-	24.7	7.2	71.6	-	-	-	-	-
33	0.5	1513.2	17.2	628.7	0.0	0.0	265.3	9285.9	0.0	1305.3	-	-	-	0.0
34	-	3.7	0.2	2.5	-	-	2.7	2117.8	-	-	-	14.5	-	-
35	-	-	-	-	-	-	-	-	-	-	-	-	-	-
4	-	0.5	1.4	7.3	0.0	0.6	8.0	20.2	-	0.7	4.0	0.1	-	0.0
41	-	-	0.0	0.4	-	-	3.5	16.0	-	0.6	4.0	-	-	-
42	-	0.0	1.4	0.1	0.0	0.1	3.2	-	-	-	-	-	-	0.0
43	-	0.5	0.0	6.8	-	0.6	1.3	4.2	-	0.1	-	0.1	-	-
5	358.3	55.5	240.5	260.3	1.0	12.2	1335.4	476.7	49.7	59.5	14.1	92.4	0.3	3.7
51	8.2	0.5	24.1	7.8	0.6	0.1	335.1	21.3	3.8	3.1	9.4	54.4	-	-
52	23.4	7.3	3.4	110.1	0.2	4.6	87.3	44.1	34.1	7.2	-	11.8	-	2.2
53	1.5	1.4	20.9	28.5	-	1.3	62.7	47.3	2.4	6.4	0.1	8.7	-	0.2
54	57.1	0.9	30.2	3.5	0.0	1.6	246.4	31.2	0.0	0.1	1.7	0.5	0.0	0.8
55	260.3	1.4	22.4	1.1	-	0.1	133.1	10.3	0.0	13.7	0.2	2.6	0.0	0.3
56	-	20.4	0.0	9.8	-	-	46.6	53.0	5.4	1.2	-	-	-	-
57	1.4	19.7	37.3	79.3	-	2.2	206.2	202.4	1.5	8.7	1.5	6.0	-	-
58	1.3	1.0	53.1	7.3	0.1	0.2	69.5	19.3	0.1	12.4	1.0	5.8	0.2	0.1
59	5.0	3.1	49.0	13.0	0.1	2.2	148.6	47.8	2.5	6.6	0.2	2.6	-	0.1
6	82.9	168.3	1156.1	1806.7	47.1	15.5	2653.9	3754.9	150.4	96.8	286.9	414.5	22.5	2.4
61	1.1	4.1	77.5	2.6	0.4	-	9.4	0.1	0.1	4.3	0.0	0.2	0.1	-
62	11.1	0.1	77.1	17.7	9.4	3.1	53.0	87.0	8.1	0.3	1.0	0.1	0.1	-
63	4.8	0.6	19.4	28.5	0.6	0.2	11.4	51.6	16.8	0.3	16.1	1.5	0.1	0.0
64	0.6	80.3	28.2	174.0	11.7	0.1	258.7	545.6	1.9	2.6	7.7	38.6	0.0	0.1
65	15.1	21.5	147.0	27.1	4.1	0.2	173.9	39.4	5.6	18.6	168.4	108.6	0.5	0.0
66	8.7	1.3	157.4	1.8	2.9	0.6	68.2	56.0	18.3	3.8	78.1	6.3	0.7	0.1
67	14.1	36.7	149.0	388.9	1.0	4.4	349.8	143.5	28.3	57.4	0.6	33.8	0.1	0.1
68	1.0	20.7	17.2	1139.2	14.4	2.6	69.3	2730.9	18.1	2.7	1.0	202.1	20.4	0.8
69	26.5	2.9	483.4	26.9	2.6	4.3	1660.2	100.8	53.1	6.9	13.9	23.2	0.4	1.2
7	313.3	129.5	1962.6	688.7	570.8	94.0	2645.7	829.4	106.3	93.7	43.9	95.3	0.8	12.6
71	3.8	1.9	46.9	49.4	0.8	13.3	181.5	128.9	40.5	5.4	0.7	6.9	0.0	2.2
72	3.6	22.0	272.7	81.3	2.2	13.1	702.6	141.3	5.8	30.0	4.0	7.3	0.3	1.1
73	0.9	0.5	57.4	3.1	0.1	0.4	12.1	12.5	2.4	0.5	1.3	0.1	0.2	-
74	39.6	28.0	527.7	169.8	5.5	54.2	276.9	167.8	23.8	29.1	9.3	31.9	0.2	4.2
75	137.9	3.8	247.5	146.6	0.1	0.4	260.6	114.3	0.1	3.2	2.1	3.4	-	1.0
76	79.2	2.9	108.9	47.3	0.8	4.0	70.6	61.6	1.1	4.5	10.9	26.1	0.0	1.2
77	39.1	19.8	495.1	45.2	39.9	6.5	602.8	99.9	16.0	5.7	8.1	10.1	0.0	2.6
78	8.5	2.0	147.7	25.7	1.0	0.0	135.0	64.1	16.1	5.1	7.6	8.9	0.1	0.3
79	0.7	48.6	58.7	120.3	520.4	2.2	403.5	38.9	0.4	10.2	-	0.7	-	0.0
-	-	48.0	19.4	72.0	520.3	-	304.7	0.8	-	-	-	-	-	-
-	-	-	-	40.4	520.3	-	304.7	-	-	-	-	-	-	-
-	-	48.0	19.4	31.6	-	-	-	0.8	-	-	-	-	-	-
8	257.3	19.5	1785.3	97.4	91.2	25.6	829.0	249.6	119.6	66.5	1310.9	34.3	31.7	2.1
81	0.6	5.4	75.5	3.7	1.9	2.7	39.5	13.7	4.2	4.0	15.8	0.9	0.7	0.1
82	3.4	0.7	173.1	10.5	37.5	2.0	47.4	50.8	42.4	5.3	11.4	0.7	10.7	0.1
83	1.2	0.0	37.2	0.1	1.1	-	19.6	0.4	0.4	0.4	9.1	-	0.3	-
84	51.3	0.4	845.2	11.5	14.6	0.0	114.5	13.0	49.0	6.7	968.3	6.4	14.0	0.0
85	0.1	-	287.7	0.9	16.1	0.1	8.1	0.6	2.9	14.6	278.5	0.9	3.2	0.9
87	24.5	3.0	45.7	38.7	6.0	18.6	112.7	74.3	0.9	18.8	3.8	7.7	0.0	0.9
88	9.4	0.2	51.6	2.1	2.9	0.0	72.7	2.4	0.1	3.5	0.4	0.3	0.2	0.0
89	167.0	9.8	269.3	29.9	11.0	2.1	414.5	94.5	19.7	13.1	23.6	17.4	2.5	0.0
9	1.7	0.0	0.7	0.6	0.0	-	4.2	0.5	0.0	1.0	0.1	-	-	0.1

TABELL 13. SAMHANDELEN MED DE VIKTIGSTE LAND. HOVEDGRUPPER ETTER SITC. JANUAR-DESEMBER 1991. MILL. KR
(FORTS.) TRADE WITH PRINCIPAL COUNTRIES BY DIVISIONS OF THE SITC. JANUARY-DECEMBER 1991. MILLION KRONER

GRUPPE	SOVJET- UNIONEN		SPANIA		STORBRI TANNIA OG N.-IR LAND		SVEITS		TSJEK KO -SLOVAKIA		TYRKIA		TYSKLAND (BRD)	
	INN F.	UTF.	INN F.	UTF.	INN F.	UTF.	INN F.	UTF.	INN F.	UTF.	INN F.	UTF.	INN F.	UTF.
I ALT	2305.5	616.7	1776.6	2213.6	14397.4	58140.0	2507.7	1349.5	313.2	105.7	336.4	376.4	23333.5	24534.1
0	524.6	30.2	329.0	641.8	659.9	958.2	141.2	312.6	1.7	14.1	66.4	59.6	457.2	1213.8
00	0.2	0.0	-	-	2.2	0.0	0.0	0.0	-	-	-	-	2.6	0.2
01	0.1	3.9	0.0	4.0	3.7	0.0	0.1	0.0	-	0.5	-	-	0.2	2.8
02	-	0.0	-	12.5	2.4	18.7	1.4	27.1	-	0.1	-	3.6	11.3	22.7
03	523.8	24.8	1.3	611.5	144.0	814.9	0.1	233.6	0.0	12.3	-	54.8	18.1	1162.7
04	0.0	0.2	3.7	0.5	125.1	7.8	7.2	0.4	1.5	0.0	0.9	0.3	67.6	3.5
05	0.4	0.1	317.8	0.1	32.2	0.8	24.6	-	0.1	0.3	63.7	-	61.3	2.4
06	-	0.0	4.0	-	143.0	0.5	6.2	0.1	0.1	0.0	0.1	-	83.0	1.0
07	-	0.1	1.8	0.0	66.3	6.3	51.7	0.0	0.1	0.2	0.9	0.0	90.3	0.7
08	0.0	-	0.0	5.6	89.5	105.4	14.4	50.7	-	-	-	0.9	85.1	15.4
09	-	1.0	0.4	7.6	51.3	3.7	15.4	0.7	-	0.6	0.8	-	37.6	2.4
1	1.4	0.7	51.3	0.9	61.3	1.3	98.4	0.1	0.2	0.1	5.5	0.0	87.3	17.3
11	1.4	0.6	51.3	0.8	56.7	1.1	1.6	0.0	0.2	0.0	1.0	0.0	86.6	17.1
12	-	0.2	-	0.0	4.6	0.2	96.8	0.0	-	0.1	4.5	-	0.8	0.1
2	724.5	209.0	136.5	130.0	303.5	894.3	8.5	55.4	22.1	16.1	94.9	33.7	418.5	1529.8
21	0.8	0.0	0.4	18.1	17.8	13.0	3.4	-	-	0.3	-	18.0	0.0	11.0
22	0.0	-	0.0	-	3.5	0.0	0.0	-	-	-	0.3	-	3.5	-
23	3.0	-	0.7	-	7.4	0.0	1.1	-	9.7	0.0	-	-	14.3	1.8
24	42.1	0.0	1.8	7.6	2.9	138.7	0.1	21.3	1.7	-	-	-	40.3	433.5
25	-	130.2	12.4	14.8	4.0	285.5	0.0	18.2	3.6	1.2	-	14.9	8.7	434.4
26	0.0	0.0	0.3	-	44.6	23.7	0.2	0.3	-	-	0.0	-	20.2	0.2
27	173.2	71.3	106.5	86.5	118.3	122.4	0.3	1.6	7.1	0.0	0.0	-	71.5	243.1
28	505.3	7.4	2.2	2.8	94.2	297.1	0.5	10.1	-	14.5	85.7	0.0	202.1	401.4
29	0.1	0.1	12.2	0.3	10.9	13.9	2.9	3.9	-	-	8.9	0.8	57.9	4.4
3	193.5	0.0	14.4	69.9	1751.3	45412.9	18.7	58.9	16.6	0.1	0.1	0.0	237.1	10339.9
32	10.5	-	0.1	-	252.0	8.1	0.0	-	16.4	-	-	-	139.9	91.4
33	182.9	0.0	14.3	69.9	889.9	40576.1	18.7	25.5	0.1	0.1	0.1	0.0	96.5	4768.1
34	-	-	-	-	609.4	4828.7	0.0	33.3	0.0	-	-	-	0.8	5480.5
35	-	-	-	-	-	-	-	-	-	-	-	-	-	-
4	15.0	8.7	7.8	3.2	13.1	89.8	0.1	4.2	-	0.1	1.0	-	12.5	44.2
41	15.0	-	1.1	3.2	5.5	71.0	-	1.3	-	0.1	-	-	0.0	18.0
42	-	-	6.7	-	3.3	0.1	0.1	-	-	-	1.0	-	2.8	3.2
43	-	8.7	-	0.1	4.3	18.7	-	2.9	-	-	-	-	9.6	23.0
5	203.0	24.9	60.6	204.9	1903.4	2040.1	541.7	87.1	17.8	13.4	2.1	71.2	2673.1	2055.4
51	16.2	1.7	2.4	1.8	435.0	543.2	18.4	23.8	6.7	0.5	-	0.7	355.7	431.5
52	128.5	0.6	7.8	20.8	100.5	272.7	14.1	8.5	2.3	0.9	1.9	1.6	220.2	480.4
53	-	5.9	3.4	12.8	198.3	48.2	53.2	1.9	0.1	0.4	0.0	1.5	260.3	49.0
54	0.1	0.2	11.7	6.4	274.8	93.1	305.7	13.6	0.1	0.3	-	10.6	311.3	21.8
55	0.0	2.9	6.1	0.6	238.8	31.5	33.9	2.2	0.0	0.8	0.2	0.1	202.6	26.1
56	58.2	-	9.4	95.1	61.8	366.1	2.5	-	0.6	-	-	31.5	135.3	39.0
57	-	8.4	6.9	37.7	145.1	455.8	36.0	10.0	7.0	6.0	-	22.6	500.2	693.2
58	-	0.2	5.0	4.1	129.0	112.7	31.7	6.9	0.5	1.0	0.1	0.1	243.2	31.6
59	0.0	4.9	7.8	25.5	320.2	116.8	46.1	20.2	0.4	3.5	0.0	2.5	444.4	282.8
6	418.3	122.2	233.1	497.2	2648.8	5639.5	355.4	476.4	93.2	32.4	65.2	72.7	4136.7	6237.7
61	0.0	1.2	1.5	0.1	10.6	9.3	0.9	1.9	0.0	0.3	0.1	0.1	22.8	12.8
62	0.3	0.8	19.3	1.4	236.9	59.0	7.3	16.1	5.9	0.0	1.6	0.0	250.5	109.4
63	6.1	3.3	2.9	5.2	10.2	148.7	0.7	11.6	1.6	0.2	-	0.0	96.1	171.9
64	-	102.8	14.0	239.6	183.5	1777.7	25.3	113.4	5.5	0.5	-	39.7	355.8	1406.8
65	3.0	6.5	25.0	22.3	377.8	108.6	67.4	4.5	26.9	1.5	22.0	1.3	485.9	48.4
66	0.4	1.8	31.0	9.1	237.5	65.3	33.8	6.0	13.5	0.1	9.7	1.1	392.6	115.1
67	5.7	2.9	69.5	92.1	727.9	844.1	30.3	57.2	31.8	4.3	12.8	21.4	1207.6	1031.0
68	401.3	0.2	11.7	76.0	204.7	2362.2	77.3	243.4	0.1	23.5	4.3	5.2	300.0	3164.8
69	1.4	2.7	58.2	51.3	659.6	264.5	112.3	22.3	8.0	2.0	14.8	3.9	1025.5	177.5
7	210.7	166.9	736.3	510.9	4919.9	2367.8	929.1	249.5	74.9	20.2	9.8	119.4	12032.6	2335.2
71	91.8	14.9	5.5	42.7	245.7	117.2	53.8	1.1	8.4	0.1	0.1	4.8	604.3	71.1
72	2.9	37.2	29.2	84.1	909.3	449.2	151.2	19.6	26.1	8.4	0.0	16.8	1288.5	270.9
73	5.7	3.2	7.5	3.0	54.5	13.0	36.1	1.4	7.2	6.4	0.1	0.1	245.3	29.4
74	1.0	27.7	58.1	220.0	875.1	311.1	201.6	21.3	7.1	1.0	4.8	21.9	2135.2	422.3
75	0.1	22.2	49.1	22.2	974.2	105.3	37.2	21.2	0.0	0.6	0.2	0.6	582.8	611.9
76	0.2	39.8	18.1	65.8	244.1	129.2	45.8	49.2	1.8	1.0	0.0	2.9	336.0	165.9
77	22.8	6.1	95.4	33.3	607.1	145.1	304.0	71.9	21.1	1.4	3.9	6.5	2130.8	302.0
78	3.8	15.3	67.3	2.5	323.2	61.7	18.9	11.3	3.1	1.3	0.6	8.9	2151.5	319.8
79	82.5	0.5	406.3	37.2	686.7	1036.1	80.5	52.5	0.1	-	0.0	57.1	2558.3	141.8
80	61.9	-	405.7	-	40.5	950.4	55.5	-	-	-	-	54.9	413.1	23.2
81	-	-	405.7	-	-	424.5	-	-	-	-	-	-	380.6	-
82	61.9	-	-	-	40.5	525.9	55.5	-	-	-	-	54.9	32.4	23.2
83	-	-	-	-	530.4	-	-	-	-	-	-	-	-	-
8	14.6	53.3	207.3	155.0	2124.8	711.0	410.6	99.4	86.6	8.9	91.5	19.8	3253.4	750.9
81	-	11.6	7.6	73.3	39.8	76.0	6.1	7.8	2.0	0.0	0.1	5.6	181.3	142.1
82	4.9	1.7	18.1	7.6	88.1	64.2	6.2	14.3	11.2	5.0	0.0	0.3	168.1	151.2
83	0.0	0.2	0.8	0.0	16.7	0.6	2.4	0.1	4.9	0.0	0.7	-	19.3	0.6
84	3.0	9.9	34.4	2.8	661.3	23.5	36.5	19.4	20.8	0.4	88.8	0.1	470.8	25.3
85	0.5	1.6	80.6	0.2	45.3	0.8	6.5	0.5	17.5	0.2	0.2	-	82.4	1.1
87	0.6	25.1	8.9	44.0	427.5	259.6	129.7	17.3	1.1	0.2	0.0	8.5	562.6	111.2
88	0.1	0.3	3.8	1.9	126.7	18.3	115.6	2.8	0.8	0.0	0.0	0.0	274.8	15.8
89	5.6	2.9	53.1	25.1	719.5	268.0	107.7	37.1	28.3	3.0	1.7	5.2	1494.0	303.6
9	0.1	0.8	0.3	0.0	11.4	25.0	4.0	6.0	0.0	0.2	0.0	0.0	25.0	9.8

TABELL 13. SAMHANDELEN MED DE VIKTIGSTE LAND. HOVEDGRUPPER ETTER SITC. JANUAR-DESEMBER 1991. MILL. KR
(FORTS.) TRADE WITH PRINCIPAL COUNTRIES BY DIVISIONS OF THE SITC. JANUARY-DECEMBER 1991. MILLION KRONER

GRUPPE	UNGARN		ØSTERRIKE		SØR-AFRIKA		MALAYSIA		TAIWAN		HONG KONG		INDIA	
	INNF.	UTF.	INNF.	UTF.	INNF.	UTF.	INNF.	UTF.	INNF.	UTF.	INNF.	UTF.	INNF.	UTF.
I ALT	166.7	90.3	1762.3	814.2	236.6	6.2	275.3	292.4	1469.5	360.1	1635.7	494.1	457.6	116.8
0	19.7	2.4	34.2	43.1	-	-	1.0	1.7	24.8	16.7	6.7	38.3	35.1	1.8
00	-	-	-	-	-	-	-	-	-	-	-	-	-	-
01	-	-	-	-	-	-	-	-	0.1	-	-	0.0	-	0.0
02	-	0.1	0.0	3.3	-	-	-	-	-	-	0.0	0.7	-	-
03	-	2.3	-	39.0	-	-	0.1	1.5	17.4	14.5	0.1	35.3	5.5	1.5
04	0.0	-	8.7	0.0	-	-	0.0	0.0	1.0	0.0	1.0	0.2	2.3	0.3
05	18.3	-	18.5	0.5	-	-	0.4	-	4.7	-	3.1	-	4.6	-
06	-	-	4.2	0.4	-	-	0.2	-	1.1	-	0.6	-	0.0	-
07	1.0	0.0	2.5	-	-	-	0.2	-	0.0	-	0.5	0.0	22.6	0.0
08	0.3	-	0.1	-	-	-	-	-	0.0	2.1	0.2	1.4	-	0.0
09	0.0	-	0.2	-	-	-	0.1	0.2	0.4	-	1.3	0.7	0.1	-
1	2.9	0.0	0.6	-	-	-	-	0.0	0.0	0.0	0.0	0.1	-	0.0
11	2.9	0.0	0.6	-	-	-	-	0.0	-	0.0	0.0	0.1	-	0.0
12	-	-	-	-	-	-	-	-	0.0	-	-	-	-	-
2	8.3	9.2	18.5	28.9	236.6	-	16.3	0.8	4.1	46.4	0.5	2.8	96.7	3.8
21	-	-	-	0.0	-	-	-	-	-	-	0.0	1.1	-	-
22	6.2	-	0.3	-	-	-	-	-	0.0	-	0.1	-	0.1	-
23	-	-	0.0	0.0	-	-	5.7	-	0.0	-	0.0	-	-	-
24	0.7	-	4.8	12.5	-	-	8.8	-	0.3	-	0.2	-	0.1	-
25	-	7.3	0.0	12.9	-	-	-	-	-	13.9	-	-	-	-
26	0.2	0.7	4.5	-	-	-	-	-	3.6	-	-	0.2	0.1	-
27	-	0.6	7.7	2.1	-	-	-	0.7	0.0	28.4	-	0.8	4.9	0.4
28	-	0.6	1.1	1.5	236.6	-	1.7	0.0	0.2	3.8	0.0	0.4	90.5	3.0
29	1.2	-	0.1	0.0	-	-	0.1	-	0.1	0.2	0.2	0.3	1.0	0.4
3	1.7	0.1	0.3	0.4	-	-	-	-	0.0	0.3	2.5	-	0.0	2.8
32	-	-	-	-	-	-	-	-	-	-	-	-	-	2.8
33	1.7	0.1	0.2	0.4	-	-	-	-	0.0	0.3	2.5	-	0.0	-
34	-	-	0.1	-	-	-	-	-	-	-	-	-	-	-
35	-	-	-	-	-	-	-	-	-	-	-	-	-	-
4	-	1.8	0.0	13.3	-	-	15.8	0.4	-	0.0	0.1	0.4	1.9	-
41	-	0.7	-	0.2	-	-	-	0.0	-	0.0	-	0.0	-	-
42	-	-	0.0	0.0	-	-	14.8	-	-	-	0.1	-	1.9	-
43	-	1.0	-	13.0	-	-	1.0	0.4	-	-	0.0	0.4	-	-
5	13.9	44.5	135.8	128.9	-	4.0	0.5	55.2	10.9	119.4	5.2	47.1	1.8	24.8
51	1.2	19.7	14.5	0.8	-	-	0.0	2.9	0.5	91.7	0.2	0.0	1.3	5.0
52	1.2	-	1.8	15.2	-	-	0.3	12.6	2.3	4.9	2.0	4.0	0.0	4.8
53	2.0	0.0	2.9	0.4	-	-	0.0	1.5	0.5	3.6	0.1	0.7	0.3	0.1
54	0.6	9.1	71.4	57.4	-	4.0	0.0	2.7	0.1	3.7	0.5	4.4	0.0	3.3
55	0.1	11.7	4.1	1.6	-	-	-	0.2	1.0	0.5	0.5	1.3	0.2	0.3
56	-	-	0.3	-	-	-	-	23.9	-	2.3	-	6.5	-	-
57	6.5	1.5	14.0	27.2	-	-	-	9.6	3.4	7.9	0.6	29.1	-	6.6
58	0.5	0.1	13.9	6.8	-	-	0.0	0.1	2.4	0.1	0.1	0.5	0.1	-
59	1.9	2.3	13.0	19.7	-	0.0	0.2	1.8	0.8	4.6	1.3	0.7	-	4.7
6	62.9	11.3	503.1	387.4	-	0.0	25.1	28.8	178.6	125.1	41.5	227.4	147.3	21.6
61	0.2	-	9.9	0.0	-	-	-	-	0.3	-	0.3	1.2	4.3	0.4
62	3.9	0.2	31.3	9.1	-	-	1.8	-	15.6	-	0.3	0.0	0.0	0.1
63	4.7	0.0	10.4	23.1	-	-	12.2	0.2	13.6	0.3	2.4	0.7	4.0	-
64	0.9	1.6	32.1	17.2	-	0.0	0.2	10.3	4.5	94.2	2.0	5.4	0.2	14.6
65	9.9	2.6	87.0	3.8	-	-	2.2	1.3	14.1	1.6	13.2	5.7	122.4	0.8
66	9.4	0.1	36.6	1.6	-	-	7.0	0.1	25.5	0.1	4.3	1.4	1.2	0.0
67	8.1	0.3	156.1	18.1	-	-	-	4.3	1.0	11.4	0.0	34.4	1.6	1.9
68	20.2	6.0	19.7	306.5	-	-	0.9	8.4	0.6	16.7	0.5	171.8	0.0	3.1
69	5.6	0.6	119.9	7.9	-	-	0.8	4.3	103.4	0.9	18.4	6.7	13.6	0.8
7	24.5	11.0	613.8	166.6	-	0.3	101.7	201.5	926.8	41.6	647.4	150.2	2.5	56.7
71	5.1	-	14.7	1.2	-	0.2	0.0	1.7	8.4	0.3	0.8	11.1	0.1	17.0
72	0.7	1.2	93.1	42.0	-	-	0.0	4.3	23.7	0.6	1.1	6.2	0.5	21.3
73	0.2	-	26.4	3.9	-	-	-	0.3	14.9	1.1	0.0	0.5	0.0	0.1
74	1.8	1.8	170.1	20.0	-	-	0.0	4.2	23.4	2.1	2.4	16.8	0.6	6.6
75	0.2	2.1	13.2	17.7	-	-	15.8	0.9	534.3	8.3	93.3	3.8	0.3	2.1
76	1.2	2.2	83.9	17.7	-	-	58.6	6.2	65.1	18.6	53.1	10.0	0.2	3.6
77	13.3	3.5	121.6	46.7	-	0.0	27.1	55.3	101.2	8.4	41.0	9.7	0.6	5.9
78	0.5	0.1	68.9	13.8	-	-	0.0	7.0	154.2	0.9	1.5	5.5	0.1	0.0
79	1.5	-	22.0	3.6	-	-	0.0	121.5	1.5	1.5	454.2	86.6	-	-
-	-	-	-	-	-	-	-	121.5	-	-	454.1	86.4	-	-
-	-	-	-	-	-	-	-	-	-	-	-	-	-	-
-	-	-	-	-	-	-	-	121.5	-	-	454.1	86.4	-	-
-	-	-	-	-	-	-	-	-	-	-	-	-	-	-
8	32.9	10.1	455.8	45.6	-	1.9	114.9	3.9	323.9	10.6	931.6	27.8	172.3	5.3
81	1.9	0.0	1.6	11.3	-	-	0.3	-	17.1	0.1	6.5	0.8	7.5	-
82	8.6	0.2	5.0	7.4	-	-	10.2	0.0	15.8	3.4	3.4	0.7	0.8	0.1
83	0.8	0.0	2.4	0.1	-	-	0.0	-	10.9	-	11.2	0.0	21.8	-
84	8.4	0.0	196.4	1.7	-	-	50.8	0.5	13.9	0.0	752.1	2.1	131.7	0.3
85	2.2	-	52.0	0.2	-	-	36.5	-	49.4	-	13.1	-	5.4	-
87	0.3	0.5	30.6	10.5	-	1.9	0.6	1.6	9.7	5.8	9.5	5.7	0.1	4.1
88	0.2	0.4	18.8	0.6	-	-	4.2	0.1	33.9	0.3	47.5	14.5	0.1	-
89	10.6	9.0	149.0	13.9	-	0.0	12.3	1.7	173.3	0.9	88.3	4.1	4.9	0.9
9	0.0	0.1	0.0	-	-	-	0.0	0.0	0.3	-	0.2	-	0.0	0.0

TABELL 13. SAMHANDELEN MED DE VIKTIGSTE LAND. HOVEDGRUPPER ETTER SITC. JANUAR-DESEMBER 1991. MILL. KR
(FORTS.) TRADE WITH PRINCIPAL COUNTRIES BY DIVISIONS OF THE SITC. JANUARY-DECEMBER 1991. MILLION KRONER

GRUPPE	INDONESIA		ISRAEL		JAPAN		KINA		KOREA, REPUBLIKKEN		PAKISTAN		SAUDI-ARABIA	
	INN.	UTF.	INN.	UTF.	INN.	UTF.	INN.	UTF.	INN.	UTF.	INN.	UTF.	INN.	UTF.
I ALT	170.5	120.6	285.3	949.8	7691.8	4121.2	1663.4	856.9	1185.8	848.2	237.8	136.5	514.0	186.6
0	14.2	1.4	83.3	22.6	15.0	1889.8	63.5	0.8	15.5	18.0	39.1	0.4	0.0	2.4
00	-	-	-	-	-	-	-	-	-	-	-	-	-	-
01	0.0	-	0.1	-	0.2	0.0	0.0	0.2	-	-	-	-	-	-
02	-	-	-	-	0.0	90.7	0.0	-	-	-	-	-	-	-
03	2.2	1.4	-	21.1	12.3	1795.5	4.5	0.6	13.9	17.6	-	-	-	2.4
04	0.1	-	0.0	0.6	0.2	0.7	3.7	0.0	0.1	-	0.7	-	-	-
05	0.9	-	80.5	0.2	0.3	0.5	52.9	-	0.0	-	1.5	-	0.0	-
06	-	-	0.0	0.1	0.0	0.0	0.2	-	-	-	21.7	-	-	-
07	10.9	-	1.4	0.5	0.1	0.0	1.7	-	0.0	0.0	0.1	-	-	-
08	-	-	0.6	-	0.1	2.2	-	-	0.1	-	15.0	-	-	-
09	0.0	-	0.6	0.0	1.7	0.2	0.4	-	1.4	0.4	0.1	0.4	-	-
1	1.3	-	0.4	0.8	0.6	3.3	0.4	0.0	1.6	0.0	0.0	0.0	-	0.1
11	-	-	0.4	0.8	0.6	3.3	0.1	0.0	-	0.0	0.0	0.0	-	0.1
12	1.3	-	-	0.1	-	0.0	0.3	-	1.6	-	-	-	-	-
2	7.0	13.7	91.9	19.1	6.8	66.4	17.2	0.1	2.0	15.6	2.2	3.9	-	0.1
21	-	-	-	0.1	-	2.6	-	-	0.0	2.0	-	-	-	-
22	-	-	-	-	-	-	0.2	-	-	-	-	-	-	-
23	-	-	-	-	0.0	-	-	-	-	-	0.1	-	-	-
24	6.7	-	-	-	0.0	0.6	0.1	-	0.6	-	-	-	-	-
25	-	11.1	-	14.1	-	0.1	-	-	-	-	-	0.6	-	-
26	-	-	-	-	3.7	0.0	0.1	-	0.1	-	0.2	0.9	-	-
27	-	1.1	63.6	4.8	0.4	36.3	14.7	-	-	1.4	-	-	-	0.1
28	0.3	1.5	-	-	1.6	20.0	0.6	0.1	-	9.6	0.1	2.1	-	-
29	0.0	-	28.2	-	1.1	6.8	1.6	-	1.3	2.6	1.4	0.3	-	-
3	1.4	-	-	728.2	0.4	1.8	8.3	-	-	-	-	-	435.4	-
32	1.4	-	-	-	-	-	3.5	-	-	-	-	-	-	-
33	-	-	-	728.2	0.4	1.8	4.8	-	-	-	-	-	398.7	-
34	-	-	-	-	0.0	-	-	-	-	-	-	-	36.8	-
35	-	-	-	-	-	-	-	-	-	-	-	-	-	-
4	1.5	0.0	0.0	0.6	25.7	0.1	0.7	0.4	-	1.5	0.0	23.8	-	1.9
41	-	-	-	-	25.7	0.1	-	-	-	1.5	-	-	-	-
42	1.5	-	0.0	-	0.0	-	0.7	-	-	-	0.0	-	-	-
43	-	0.0	-	0.6	0.0	-	-	0.4	-	-	-	23.8	-	1.9
5	0.1	46.7	31.2	8.2	81.7	550.2	42.0	490.3	9.2	48.1	0.0	14.6	77.8	27.9
51	0.0	1.5	0.1	0.1	16.9	336.6	6.5	-	0.8	15.6	-	0.7	49.6	0.7
52	-	6.7	1.6	4.4	9.5	154.0	13.3	0.3	0.0	5.7	-	2.5	-	3.4
53	0.0	0.8	-	0.4	3.7	0.1	0.8	0.1	0.2	0.1	0.0	5.6	-	3.8
54	-	2.6	1.1	0.9	2.0	26.1	5.7	6.3	4.8	3.1	0.0	2.4	-	10.8
55	-	-	1.9	0.7	6.2	1.3	1.0	0.2	0.3	0.2	0.0	0.4	-	0.7
56	-	2.5	23.0	-	0.0	10.1	-	468.4	-	0.1	-	0.1	-	-
57	-	9.2	-	0.2	21.8	4.4	0.2	14.3	0.8	16.4	-	2.1	28.2	1.9
58	0.1	-	2.6	0.0	10.8	5.3	0.3	0.6	2.3	-	-	-	0.0	0.1
59	-	23.4	0.8	1.4	10.8	12.2	14.1	0.0	0.1	7.0	-	0.9	-	6.4
6	59.6	13.0	9.3	83.5	853.1	1219.9	181.3	13.9	148.7	142.6	120.0	46.4	0.2	52.7
61	0.0	-	-	0.2	0.6	1.7	0.6	-	1.7	-	0.7	-	-	-
62	0.2	0.1	5.1	0.2	154.0	0.3	1.3	0.1	50.4	1.2	-	0.0	-	0.3
63	52.9	0.1	0.1	0.3	1.2	1.6	8.9	1.8	21.1	0.7	0.0	-	0.1	3.1
64	0.7	6.5	0.2	42.9	26.6	98.0	4.1	0.1	6.2	0.0	0.0	25.3	0.0	15.2
65	1.7	0.4	0.3	1.7	16.4	8.7	83.8	1.2	24.7	3.4	118.6	0.2	0.0	10.3
66	0.5	0.0	0.6	0.4	29.0	4.8	27.0	0.1	4.4	2.5	0.1	-	0.0	0.2
67	-	0.1	0.2	3.5	516.3	419.2	0.4	1.7	4.3	83.9	0.0	20.1	0.0	1.0
68	0.9	3.7	-	3.3	0.7	670.4	2.9	2.9	0.0	36.4	-	0.7	-	3.9
69	2.6	1.9	2.8	31.0	108.2	15.2	52.3	6.1	35.9	14.4	0.6	0.1	0.1	18.9
7	1.3	43.6	50.3	62.7	5983.2	275.6	105.0	338.5	628.6	545.8	0.0	46.9	0.4	94.0
71	-	0.1	0.4	0.4	131.9	28.4	0.4	11.3	0.2	15.9	-	0.9	0.2	9.5
72	0.2	1.1	1.6	6.3	269.3	33.6	0.5	29.8	0.4	82.8	-	0.6	-	37.6
73	-	-	0.3	-	78.2	6.2	2.6	0.4	0.1	0.5	-	-	-	0.8
74	0.1	0.7	4.7	8.9	266.6	94.8	4.1	84.2	5.7	320.4	0.0	0.2	-	9.2
75	-	0.0	12.6	1.4	990.1	26.0	7.3	2.6	98.0	21.4	-	0.0	0.0	0.7
76	0.2	3.2	2.2	2.9	910.5	8.9	46.1	74.4	134.8	1.9	-	41.8	0.0	4.6
77	0.7	21.4	24.9	10.6	417.6	5.1	27.1	12.6	63.3	17.2	0.0	3.3	0.1	10.3
78	0.2	0.4	3.5	0.6	1660.0	19.9	16.5	34.8	0.7	0.7	0.0	0.0	0.2	20.4
79	-	16.6	0.1	31.7	1259.0	52.7	0.5	88.4	325.4	84.8	-	0.0	-	0.9
-	-	16.6	-	31.7	1256.0	44.8	-	88.0	324.8	78.9	-	-	-	-
-	-	-	-	-	1256.0	44.8	-	-	324.8	78.9	-	-	-	-
-	-	16.6	-	31.7	-	-	-	88.0	-	-	-	-	-	-
8	84.2	2.2	19.0	24.1	724.7	114.1	1244.8	12.8	380.1	76.5	76.3	0.5	0.0	7.4
81	0.0	0.0	0.0	17.7	3.6	5.7	11.8	0.4	0.9	0.2	0.1	-	-	0.2
82	9.4	0.1	0.2	0.2	2.7	23.8	18.4	0.3	0.9	0.6	0.1	0.0	-	1.8
83	1.6	-	0.0	-	1.7	0.0	147.0	-	19.3	-	0.6	-	-	0.0
84	47.4	-	3.7	0.0	8.7	2.4	698.8	-	132.2	0.2	57.7	0.1	0.0	0.0
85	21.1	-	1.3	0.0	1.0	0.2	74.7	-	124.2	-	1.2	-	0.0	-
87	0.0	2.0	4.2	3.4	156.2	50.4	5.8	11.4	7.4	63.7	0.5	0.0	0.0	2.4
88	1.6	-	0.3	0.1	278.5	3.4	15.1	0.0	6.7	0.2	0.1	0.0	-	0.1
89	3.0	0.1	9.2	2.8	272.2	28.2	273.2	0.8	88.5	11.7	16.1	0.4	0.0	2.9
9	0.0	-	-	-	0.5	0.0	0.1	0.0	0.1	0.1	0.0	-	0.0	0.0

TABELL 13. SAMHANDELEN MED DE VIKTIGSTE LAND. HOVEDGRUPPER ETTER SITC. JANUAR-DESEMBER 1991. MILL. KR
(FORTS.) TRADE WITH PRINCIPAL COUNTRIES BY DIVISIONS OF THE SITC. JANUARY-DECEMBER 1991. MILLION KRONER

GRUPPE	SINGAPORE		THAILAND		CANADA		U S A		ARGENTINA		BRASIL		AUSTRALIA	
	INNF.	UTF.	INNF.	UTF.	INNF.	UTF.	INNF.	UTF.	INNF.	UTF.	INNF.	UTF.	INNF.	UTF.
I ALT	973.5	1105.5	354.3	446.5	3620.9	5871.0	12863.9	10263.0	312.0	43.0	689.2	869.2	315.5	504.4
0	8.5	36.9	55.2	21.0	239.8	78.1	673.8	597.0	118.6	4.3	359.4	480.1	40.8	77.1
00	-	-	-	0.8	0.2	-	-	5.8	0.0	-	-	-	0.0	0.0
01	-	0.5	0.1	-	-	0.3	1.6	0.6	2.6	0.0	2.6	-	10.5	1.0
02	-	0.7	0.0	-	0.0	24.8	0.5	160.3	-	-	0.0	0.0	-	34.1
03	4.0	31.1	13.4	13.7	173.7	47.8	265.8	410.4	3.3	4.2	-	480.0	0.0	40.7
04	1.5	1.2	13.2	4.2	11.0	2.3	69.4	7.4	21.7	0.1	0.1	0.0	0.9	1.2
05	0.5	0.0	26.3	-	13.3	0.1	288.1	0.4	89.6	-	77.4	-	28.9	0.0
06	-	0.1	0.2	-	0.0	0.0	2.6	0.1	0.8	-	-	-	0.2	0.0
07	0.0	0.0	0.1	-	0.7	1.6	3.5	2.1	0.4	-	279.2	0.0	0.0	0.0
08	-	0.1	0.8	-	39.4	0.8	22.3	15.1	-	-	-	-	0.0	0.0
09	2.5	3.3	1.1	2.5	1.5	0.4	14.3	0.5	0.3	-	-	0.0	0.2	0.1
1	0.0	0.8	6.0	0.0	5.5	0.1	115.6	6.5	4.2	0.0	33.0	0.1	12.8	0.3
11	0.0	0.7	0.0	0.0	4.6	0.1	26.2	4.6	4.2	0.0	1.5	0.0	12.8	0.3
12	-	0.1	6.0	-	0.8	0.0	89.4	1.9	-	-	31.5	0.0	-	-
2	4.3	12.5	5.9	8.3	2844.1	3.6	407.2	61.5	164.7	0.2	45.6	0.2	164.0	8.3
21	-	0.0	0.0	-	0.6	0.5	1.5	2.7	-	-	0.0	-	0.0	0.2
22	-	-	0.3	-	2.0	-	255.3	-	118.0	-	5.9	-	0.2	-
23	-	-	-	-	0.1	-	10.0	-	-	-	-	-	-	-
24	1.6	-	2.7	-	15.5	-	39.1	0.1	46.4	-	18.7	-	0.1	-
25	-	-	-	7.6	-	-	1.7	0.1	-	-	-	-	-	0.2
26	-	0.3	0.0	-	-	-	18.0	0.0	0.1	-	-	-	-	-
27	-	11.5	-	0.7	8.3	0.6	14.6	19.2	-	-	0.4	0.1	0.1	7.7
28	0.2	-	-	0.0	2815.5	2.4	57.9	37.1	-	-	19.9	0.1	159.3	-
29	2.4	0.6	2.8	-	2.2	0.1	9.0	2.3	0.2	0.2	0.7	-	4.2	0.1
3	-	0.1	-	-	3.8	4966.5	407.6	3334.5	3.7	0.0	0.6	-	27.3	1.8
32	-	-	-	-	2.0	-	117.7	0.1	-	-	-	-	27.3	1.5
33	-	0.1	-	-	1.8	4966.5	289.4	3330.1	3.7	0.0	0.6	-	-	0.3
34	-	-	-	-	-	-	0.6	4.3	-	-	-	-	-	-
35	-	-	-	-	-	-	-	-	-	-	-	-	-	-
4	0.7	1.6	0.0	0.3	1.7	6.0	20.8	15.9	5.5	-	0.3	0.2	0.2	0.6
41	-	0.4	-	-	1.6	4.0	17.7	11.4	-	-	-	0.2	0.2	0.6
42	0.7	-	0.0	0.0	0.0	0.5	1.0	-	5.5	-	0.3	-	-	-
43	-	1.2	-	0.3	0.0	1.6	2.1	4.5	0.0	-	-	-	-	0.0
5	3.9	254.9	0.8	285.1	39.9	48.5	819.5	745.0	5.8	8.3	7.5	23.1	17.8	82.0
51	0.0	141.5	0.2	1.4	8.7	8.8	142.7	211.7	4.7	0.2	0.4	1.6	-	1.6
52	-	20.2	0.1	5.8	1.6	10.9	79.0	163.3	0.5	0.2	2.4	1.9	0.0	36.5
53	2.4	28.5	0.0	0.9	0.5	2.2	76.9	26.1	-	3.8	0.0	3.2	-	0.0
54	0.0	3.8	-	4.1	5.1	3.7	106.2	32.1	-	0.3	0.4	4.5	15.8	3.1
55	0.6	11.7	0.0	0.8	1.3	1.7	40.5	23.2	-	-	0.1	-	0.6	6.7
56	-	15.4	-	256.3	11.7	-	0.2	171.6	-	0.5	-	5.2	-	0.1
57	0.1	24.1	-	12.1	7.9	14.5	72.8	41.2	-	2.7	0.4	2.9	1.0	20.4
58	0.4	1.9	0.1	0.0	0.3	0.8	51.9	4.2	-	0.0	0.3	-	0.0	0.3
59	0.3	7.7	0.3	3.6	2.7	6.1	249.1	71.6	0.6	0.5	3.5	3.8	0.4	13.2
6	14.6	172.0	54.2	61.5	162.8	241.4	762.1	2360.3	3.1	9.9	133.7	90.5	15.9	163.6
61	-	0.1	2.3	-	0.2	0.5	1.3	47.3	0.0	-	1.7	-	6.2	-
62	0.3	0.7	1.3	0.0	3.2	1.3	75.2	2.7	0.1	0.1	3.7	0.1	0.2	1.3
63	3.3	0.4	9.2	0.7	14.5	0.5	14.8	12.8	-	-	9.0	-	0.1	1.1
64	0.1	36.7	1.1	20.0	2.6	9.6	46.7	228.0	-	0.2	2.1	0.0	0.0	71.3
65	0.4	2.5	27.5	0.3	7.3	7.4	93.3	40.0	0.2	3.0	22.1	1.1	0.5	3.6
66	0.4	0.8	9.3	8.4	5.9	0.7	44.4	19.1	0.0	-	1.6	0.1	1.9	0.6
67	0.1	26.4	-	13.0	13.3	43.9	104.2	442.3	-	2.2	2.4	10.6	4.7	26.5
68	0.2	61.2	0.0	5.1	102.9	148.9	66.3	1470.4	0.5	3.5	78.2	77.7	0.3	51.1
69	9.9	43.2	3.4	13.9	12.9	28.5	315.8	97.9	2.3	0.9	12.9	0.8	2.0	8.0
7	878.6	570.9	31.3	62.3	270.5	453.2	7644.4	2499.6	1.6	17.1	28.3	263.4	30.2	90.2
71	0.9	53.6	0.0	0.5	15.7	14.0	628.0	572.4	0.1	4.0	1.2	0.9	0.2	10.5
72	9.1	48.2	0.7	19.4	100.1	63.6	688.0	144.5	-	1.8	9.1	4.6	3.6	21.2
73	0.7	0.8	0.0	0.6	10.5	1.8	39.1	10.0	-	-	-	0.1	0.6	0.0
74	21.4	185.3	0.1	9.9	22.4	24.9	576.9	197.8	0.0	9.4	6.2	7.2	12.9	11.6
75	126.3	101.7	12.1	1.4	20.2	4.6	1615.5	245.7	0.9	0.0	2.1	3.3	4.2	7.7
76	93.4	51.7	11.8	2.5	15.9	19.0	289.6	107.9	0.1	1.0	1.3	0.7	2.9	15.4
77	46.4	60.2	6.5	24.2	16.6	40.9	913.5	145.1	0.1	0.7	5.0	0.4	1.2	18.1
78	0.4	7.9	0.1	3.6	52.1	1.0	567.6	32.1	0.5	-	2.8	6.3	4.6	1.0
79	580.1	61.6	-	0.1	16.9	283.4	2326.3	1044.2	-	0.1	0.6	240.0	0.0	4.7
	578.1	55.9	-	-	-	271.9	-	995.5	-	-	-	-	-	-
	181.9	-	-	-	-	98.5	-	665.2	-	-	-	-	-	-
	396.2	55.9	-	-	-	173.3	-	330.3	-	-	-	-	-	-
8	62.9	54.7	200.9	7.9	52.8	73.3	2008.9	642.0	4.6	3.2	80.5	11.7	6.5	80.4
81	0.2	2.9	4.4	0.1	2.9	1.5	13.3	4.9	-	0.4	0.0	0.0	0.0	2.8
82	8.4	4.3	13.5	0.0	3.7	9.8	19.2	120.0	0.0	-	1.3	0.0	0.1	2.7
83	0.9	0.0	9.1	-	0.1	0.1	3.6	0.7	-	0.0	0.1	-	-	0.1
84	24.0	0.1	91.2	-	8.7	1.8	75.8	16.5	3.8	0.0	13.2	0.2	0.7	0.3
85	2.6	0.0	46.2	-	3.8	0.1	12.0	0.7	0.4	-	57.6	-	-	0.1
87	2.8	38.0	0.3	5.3	11.1	28.5	826.8	221.8	-	0.1	0.2	7.6	3.5	50.8
88	2.2	0.0	2.0	0.0	2.6	0.3	263.6	34.9	0.1	-	0.5	-	0.3	0.1
89	21.9	9.3	34.1	2.4	20.0	31.2	794.7	242.3	0.2	2.6	7.6	3.8	1.9	23.6
9	0.0	1.0	0.1	-	0.1	0.2	4.0	0.7	-	-	0.4	-	-	0.0

TABELL 14. UTFØRSEL, VIKTIGERE VARER FORDELT PÅ BESTEMMELSESLAND
 EXPORTS OF PRINCIPAL COMMODITIES BY COUNTRY OF DESTINATION

VARENØR. (H S)	VARE OG LAND	ENHET	DESEMBER 1991		JANUAR-DESEMBER 1991	
			MENGDE	VERDI	MENGDE	VERDI
			1000 KR.		1000 KR.	
0302.1201	FERSK OPPDRETTET LAKS	TONN	12417	423520	91561	3152845
	BE BELGIA		673	24349	4076	148015
	CH SVEITS		241	8663	1808	69188
	DE TYSKLAND (BRD)		1576	60206	11073	421442
	DK DANMARK		2021	67445	17195	579046
	ES SPANIA		1856	60029	12967	425961
	FR FRANKRIKE		3388	107393	24098	757447
	GB STORBRIIT. OG N.-IRL.		439	16258	2115	79466
	IT ITALIA		754	23450	5767	175571
	JP JAPAN		467	18822	4034	168301
	NL NEDERLAND		231	8379	2219	81659
	SE SVERIGE		502	18774	4353	167472
	US U S A		28	1399	577	26235
	ANDRE LAND		242	8352	1278	53042
0301.9100-9300						
0301.9909						
0302.1101-1109						
0302.1209-2900						
0302.5000						
0302.6200-6909						
0304.1001-1003	FERSK ELLER KJØLT FISK OG FILETER					
0304.1005,1008	(UNNT. SILD), ELLERS	TONN	3551	70098	63650	773788
	BE BELGIA		175	3104	3676	42054
	DE TYSKLAND (BRD)		350	8586	6738	95010
	DK DANMARK		1524	25514	29777	300767
	ES SPANIA		81	3633	381	17041
	FR FRANKRIKE		688	12829	12261	154147
	GB STORBRIIT. OG N.-IRL.		115	1662	1322	13853
	IT ITALIA		51	2164	884	22728
	NL NEDERLAND		340	4372	4250	47646
	SE SVERIGE		100	3150	3032	39125
	ANDRE LAND		126	5085	1329	41416
0303.2201	FRYST OPPDRETTET LAKS	TONN	709	25909	35355	1300475
	CH SVEITS		29	1187	176	7540
	DE TYSKLAND (BRD)		8	480	1537	59783
	DK DANMARK		240	8091	15651	581086
	FR FRANKRIKE		283	10833	5560	187404
	GB STORBRIIT. OG N.-IRL.		-	-	344	8505
	IT ITALIA		6	248	529	20219
	JP JAPAN		-	-	714	26146
	KR KOREA, REPUBLIKKEN		20	958	175	8673
	NL NEDERLAND		1	23	38	1277
	SE SVERIGE		57	1867	9133	354979
	ANDRE LAND		66	2222	1498	44863
0303.1000-2109						
0303.2209-4900	FRYST FISK ELLERS, IKKE FILETERT,	TONN				
0303.6000-7909	UNNTATT SILD		31732	159065	300366	1868510
	CA CANADA		-	-	2809	14699
	DE TYSKLAND (BRD)		1597	9842	13777	107716
	DK DANMARK		993	6408	17178	164680
	EG EGYPT		1598	4011	6740	18307
	FR FRANKRIKE		99	1201	1267	17616
	GB STORBRIIT. OG N.-IRL.		394	5406	8092	72918
	JP JAPAN		16608	91755	167494	1147873
	NG NIGERIA		3000	7359	22325	58691
	NL NEDERLAND		192	967	4367	22155
	PL POLEN		777	2377	9810	28450
	TR TYRKIA		798	2473	13958	48235
	ANDRE LAND		5676	27265	32550	167169
0304.2001-2004						
0304.2006-2009	FRYSTE FILETER AV FISK, UNNT. SILD	TONN	3706	113801	43784	1281318
	AT ØSTERRIKE		-	-	253	10973
	CH SVEITS		59	2110	433	15995
	DE TYSKLAND (BRD)		545	16473	11318	270828
	DK DANMARK		277	9627	1799	55402
	FI FINLAND		316	8000	2791	77577
	FR FRANKRIKE		185	7310	4308	135126
	GB STORBRIIT. OG N.-IRL.		1549	47939	12603	374860
	IT ITALIA		3	194	163	7693
	SE SVERIGE		325	10856	3313	108265
	US U S A		90	3035	4408	151570
	ANDRE LAND		358	8255	2396	73030
0305.3002-3009						
0305.4100,4900	SALTET, TØRKET ELLER RØYKT FISK,					
0305.6200-6909	I.E.N., HERUNDER FILETER	TONN	3027	121658	36852	1306037
	DK DANMARK		33	2269	1890	53811
	ES SPANIA		278	12063	3168	96078
	FR FRANKRIKE		114	6596	1294	38118
	IT ITALIA		241	11505	6660	259286
	PT PORTUGAL		1946	55494	20523	595722
	SE SVERIGE		119	9378	813	83601
	US U S A		40	3984	536	54442
	ANDRE LAND		256	20370	1968	124979
0305.5101-5104						
0305.5901-5902	TØRRFISK	TONN	412	36165	5038	451004
0305.5904,5907	CH KAMERUN		-	-	147	5985
	IT ITALIA		265	29722	3539	391744
	NG NIGERIA		-	-	540	16062
	ST SAO TOME OG PRINCIPE		98	3245	126	4020
	ANDRE LAND		48	3198	685	33193

TABELL 14. UTFØRSEL, VIKTIGERE VARER FORDELT PÅ BESTEMMELSESLAND
 (FORTS.) EXPORTS OF PRINCIPAL COMMODITIES BY COUNTRY OF DESTINATION

VARENØR. (H S)	VARE OG LAND	ENHET	DESEMBER	1991	JANUAR-DESEMBER	1991
			MENGDE	VERDI	MENGDE	VERDI
			1000 KR.		1000 KR.	
0305.5107	KLIPPFISK	TONN	2518	99190	45176	1615284
0305.5903	AO ANGOLA		230	9620	1148	38449
0305.5905-5906	BR BRASIL		265	12684	12897	474779
0305.5908	CG KONGO		15	390	2366	45790
	CH SVEITS		66	3161	597	27643
	DE TYSKLAND (BRD)		123	4581	784	29220
	ES SPANIA		59	1924	423	18350
	FR FRANKRIKE		210	9325	2502	100725
	GA GABON		30	665	668	13634
	GP GUADELOPE		36	972	585	16010
	IT ITALIA		360	14493	4401	185798
	JM JAMAICA		179	3393	1599	24906
	MQ MARTINIQUE		112	4266	1542	49068
	MX MEXICO		-	-	993	41717
	PT PORTUGAL		557	24527	10454	422016
	US U S A		17	979	197	8139
	ZR ZAIRE		-	-	152	2812
	ANDRE LAND		260	8211	3866	116225
0306.1100-2900	KREPSDYR OG BLØTDYR, IKKE HERMETISKE	TONN	765	39058	9736	413495
0307.1000-9900	DK DANMARK		6	462	717	19284
	FO FÆROYANE		5	36	730	5141
	FR FRANKRIKE		157	10497	895	53540
	JP JAPAN		427	19040	5090	248550
	SE SVERIGE		133	5319	1918	70445
	ANDRE LAND		37	3703	386	16535
0406.1000-9000	OST OG OSTEMASSE	TONN	1850	33431	22654	429975
	AU AUSTRALIA		166	4358	1425	34106
	CA CANADA		125	3867	784	24821
	CH SVEITS		-	-	698	5927
	DE TYSKLAND (BRD)		158	4208	832	22012
	DK DANMARK		70	696	581	5251
	GB STORBRIIT. OG N.-IRL.		189	1489	892	18717
	JP JAPAN		590	7286	7307	87910
	MX MEXICO		61	983	342	5218
	SE SVERIGE		177	4474	1622	41580
	US U S A		181	3413	7013	160302
	ANDRE LAND		134	2658	1159	24131
1504.2020,2090	SILDEOLJE OG ANNE FISKEOLJE	TONN	3613	7604	58634	117302
	DK DANMARK		-	-	5353	9780
	GB STORBRIIT. OG N.-IRL.		3607	7277	32210	60926
	NL NEDERLAND		0	6	9697	16022
	SE SVERIGE		0	12	1541	5593
	ANDRE LAND		6	309	9832	24981
1604	FISK, TILBEREDT ELLER KONSERVERT, KAVIAR OG KAVIARETTERLIKNINGER AV ROGN	TONN	2763	68190	28962	703273
	AT ØSTERRIKE		17	543	242	7677
	AU AUSTRALIA		140	4624	920	31034
	CA CANADA		14	576	201	7858
	CH SVEITS		148	4835	2276	70212
	DE TYSKLAND (BRD)		240	2865	2050	26950
	DK DANMARK		17	435	398	10230
	FI FINLAND		108	2506	1024	26436
	FR FRANKRIKE		17	622	478	11158
	IT ITALIA		259	9880	3619	110838
	SE SVERIGE		630	18685	8250	196087
	SG SINGAPORE		1	30	73	1759
	US U S A		305	10787	3106	111613
	ANDRE LAND		867	11805	6324	91421
1605	KREPSDYR OG BLØTDYR, TILBEREDT ELLER KONSERVERT	TONN	1519	66427	15776	706056
	CA CANADA		52	2184	286	13198
	CH SVEITS		7	299	151	6551
	DE TYSKLAND (BRD)		24	1348	276	15940
	DK DANMARK		113	4737	1566	64533
	FI FINLAND		243	9598	1989	77113
	FR FRANKRIKE		30	1505	361	18745
	GB STORBRIIT. OG N.-IRL.		492	20879	5202	224489
	SE SVERIGE		513	23568	5213	249775
	ANDRE LAND		45	2310	731	35711
2301.2000	MJØL OG PELLETER AV FISK, KREPSDYR ELLER BLØTDYR	TONN	4092	14221	110520	355478
	CH SVEITS		-	-	16557	50730
	DK DANMARK		10	57	1562	4904
	FI FINLAND		30	92	11177	36536
	FR FRANKRIKE		92	442	7882	26282
	GB STORBRIIT. OG N.-IRL.		850	3264	30053	93583
	SE SVERIGE		695	2539	23748	78595
	ANDRE LAND		2415	7828	19543	64848

TABELL 14. UTFØRSEL. VIKTIGERE VARER FORDELT PÅ BESTEMMELSESLAND
 (FORTS.) EXPORTS OF PRINCIPAL COMMODITIES BY COUNTRY OF DESTINATION

VARENR. (H S)	VARE OG LAND	ENHET	DESEMBER	1991	JANUAR-DESEMBER	1991
			MENGDE	VERDI	MENGDE	VERDI
				1000 KR.		1000 KR.
2709.0000	RÅOLJE	TONN	7922190	7051422	82248247	80295518
	BE BELGIA		251201	224988	1726655	1677874
	CA CANADA		531225	463837	5275031	4965498
	DE TYSKLAND (BRD)		365382	330442	3563091	3572924
	DK DANMARK		288893	258683	3099425	3019858
	FI FINLAND		232339	202796	2681463	2628843
	FR FRANKRIKE		809457	710192	5400627	5249045
	GB STORBRIIT. OG N.-IRL.		3686910	3283122	40271815	39380451
	IE IRLAND		193659	173419	1431296	1398354
	IL ISRAEL		-	-	749572	728222
	IT ITALIA		70535	63150	359355	343479
	NL NEDERLAND		910387	817786	8552469	8332130
	PL POLEN		-	-	1151256	1168643
	SE SVERIGE		286563	259879	4971387	4910002
	US U S A		295639	263128	2944246	2850337
	ANDRE LAND		-	-	70559	69858
2710.0011-0094	PETROLEUMSPRODUKTER (UNNT. SMØRE- OLJER MV.)	KUB.M.	406267	405414	8000953	8285898
	BE BELGIA		16572	14316	54562	48183
	DE TYSKLAND (BRD)		69537	70497	1122169	1193117
	DK DANMARK		15512	18492	795935	914890
	FO FÆROYANE		13762	15010	157448	176060
	FR FRANKRIKE		75396	79690	1421044	1600146
	GB STORBRIIT. OG N.-IRL.		63969	61938	1201943	1185110
	IE IRLAND		-	-	92241	114836
	IT ITALIA		14274	10277	388923	284925
	NL NEDERLAND		76826	67379	867213	780363
	SE SVERIGE		32153	37037	1036514	1072479
	US U S A		-	-	447602	478635
	ANDRE LAND		28266	30778	415359	437154
2711.2100	NATURGASS, I CASSFORM	1000 KUB.M.	2404749	1361196	25091905	16616955
	BE BELGIA		233842	123936	2394999	1544809
	DE TYSKLAND (BRD)		805658	426999	8137956	5250082
	FR FRANKRIKE		538932	285634	5500590	3544230
	GB STORBRIIT. OG N.-IRL.		577860	392945	6518318	4639983
	NL NEDERLAND		248457	131682	2540042	1637851
	ANDRE LAND		-	-	-	-
3901-3906	POLYMERER, UBEARBEIDDE	TONN	27308	149589	354917	2206061
	BE BELGIA		123	689	1608	7370
	DE TYSKLAND (BRD)		5894	31689	95361	559376
	DK DANMARK		3227	17574	42964	264217
	ES SPANIA		73	523	1139	7656
	FI FINLAND		3891	16873	43000	238771
	FR FRANKRIKE		706	3558	6526	37799
	GB STORBRIIT. OG N.-IRL.		3262	23515	49273	354413
	IE IRLAND		110	444	2755	19561
	IR IRAN		-	-	1692	6863
	IS ISLAND		71	366	1727	11767
	IT ITALIA		124	575	2609	19059
	NL NEDERLAND		601	9503	6829	88524
	SE SVERIGE		6031	30013	73783	446867
	SG SINGAPORE		-	-	1393	15801
	ANDRE LAND		3194	14267	24258	128016
3907-3914	POLYETERE, POLYESTERE, POLYAMIDER, HARPIKSER, POLYURETANER, SILIKONER, NATURLIGE POLYMERER MV., UBEARBEIDDE	TONN	5550	80497	74999	1110851
	AE ARABISKE EMIRATER		-	-	480	3755
	AT ØSTERRIKE		148	1548	2616	24735
	BE BELGIA		26	408	199	4466
	CA CANADA		141	1471	994	11644
	DE TYSKLAND (BRD)		620	11157	7226	133459
	DK DANMARK		633	8682	9289	131193
	ES SPANIA		87	976	1623	30073
	FI FINLAND		178	2291	2525	35409
	FR FRANKRIKE		352	5691	4189	83572
	GB STORBRIIT. OG N.-IRL.		344	5793	4693	101354
	GR HELLAS		51	837	653	10077
	IR IRAN		-	-	200	1954
	IT ITALIA		185	3983	2841	60136
	NL NEDERLAND		742	11028	8128	113707
	SE SVERIGE		1473	13935	18650	181382
	TR TYRKIA		33	1661	424	21002
	US U S A		9	493	960	34034
	ANDRE LAND		527	10544	9310	128898
3915-3921	AVFALL, SKRAP OG HALVFABRIKATER AV PLÅST	TONN	3165	47628	48390	744345
	AT ØSTERRIKE		0	4	387	7136
	DE TYSKLAND (BRD)		108	1587	2254	32917
	DK DANMARK		355	5921	5686	89754
	FI FINLAND		125	1648	2234	36086
	FR FRANKRIKE		167	2016	2912	38121
	GB STORBRIIT. OG N.-IRL.		856	10580	9646	121636
	IT ITALIA		27	38	536	7823
	NL NEDERLAND		40	1195	998	19411
	SE SVERIGE		1169	19729	18805	320841
	ANDRE LAND		319	4911	4931	70620

TABELL 14. UTFØRSEL. VIKTIGERE VARER FØRDELT PÅ BESTEMMELSESLAND
 (FORTS.) EXPORTS OF PRINCIPAL COMMODITIES BY COUNTRY OF DESTINATION

VARENR. (H S)	VARE OG LAND	ENHET	DESEMBER	1991	JANUAR-DESEMBER	1991
			MENGDE	VERDI	MENGDE	VERDI
			1000 KR.		1000 KR.	
3922-3926	FERDIGE VARER AV PLAST (UNNT. MØBLER, LEKETØY MV.)	TONN	1683	44299	22499	609976
	DE TYSKLAND (BRD)		213	4024	2615	57388
	DK DANMARK		198	4868	2853	68196
	FI FINLAND		106	3097	1801	49127
	FR FRANKRIKE		61	1614	788	20739
	GB STORB. OG N.-IRL.		264	5655	3133	69738
	IS ISLAND		6	147	266	7191
	NL NEDERLAND		43	1302	574	17425
	SE SVERIGE		618	16552	8348	236243
	US U S A		39	775	387	11777
	ANDRE LAND		135	6264	1736	72152
4301.1000-8000	RÅ PÆLSSKINN (UNNT. KLIPP)	STK.	98240	14802	1076482	233107
	DK DANMARK		95393	14104	1021181	223825
	FI FINLAND		-	-	4476	981
	GB STORB. OG N.-IRL.		1290	107	7465	922
	HK HONG KONG		-	-	800	207
	IT ITALIA		-	-	44	20
	JP JAPAN		450	217	10635	2540
	KR KOREA, REPUBLIKKEN		200	76	8475	1997
	SE SVERIGE		2887	289	18099	1808
	ANDRE LAND		20	9	5359	808
4407-4408	TPELAST, SKÅRET ELLER HØVLET, UNNT. PARKETTSTAV	FAST MÅL KUB.M.	55694	75906	644731	938894
	BE BELGIA		1483	1457	14665	17351
	CH SVEITS		737	1177	12352	21353
	DE TYSKLAND (BRD)		23514	34823	267860	410316
	DK DANMARK		4924	6675	59743	86099
	FR FRANKRIKE		2145	2978	41272	59158
	GB STORB. OG N.-IRL.		7349	9847	75774	106144
	NL NEDERLAND		6873	7666	96028	118338
	SE SVERIGE		3148	4683	48148	76539
	ANDRE LAND		5521	6601	28889	43615
4701.0000	MEKANISK TREMASSE	TØRRVEKT TONN	12465	28247	162000	372237
	BE BELGIA		540	1120	10695	23460
	DE TYSKLAND (BRD)		2991	6793	38093	86379
	DK DANMARK		715	1656	7768	17731
	FR FRANKRIKE		1166	2786	12506	30435
	GB STORB. OG N.-IRL.		1429	3224	27220	62464
	IT ITALIA		1166	2440	17362	37990
	NL NEDERLAND		2241	5421	28017	67903
	SE SVERIGE		1399	3254	9894	23875
	ANDRE LAND		819	1553	10445	22000
4702-4705	CELLULOSE (HERUNDER DISSOLVINGMASSE)	TØRRVEKT TONN	29139	113610	408205	1549700
	AT ØSTERRIKE		371	1785	2590	12642
	BE BELGIA		1528	5556	21863	80708
	DE TYSKLAND (BRD)		3723	15617	87123	341771
	DK DANMARK		258	903	11166	39298
	ES SPANIA		203	763	3341	13475
	FI FINLAND		504	1605	15681	56062
	FR FRANKRIKE		1684	5571	22815	85271
	GB STORB. OG N.-IRL.		1351	6105	59932	223052
	IT ITALIA		1244	3281	7374	20901
	NL NEDERLAND		1585	6651	43697	167614
	PL POLEN		-	-	11175	43573
	SE SVERIGE		4028	14239	60968	220095
	SU SOVJETUNIONEN		7704	37268	27160	130191
	ANDRE LAND		4977	14266	33321	115045
4802.5100-6000	ANNET TRYKKPAPIR	TONN	17184	83833	286603	1389150
	AU AUSTRALIA		162	686	4402	19866
	DE TYSKLAND (BRD)		3738	18290	91211	451501
	DK DANMARK		311	1891	6155	34612
	ES SPANIA		727	3310	7051	32738
	FR FRANKRIKE		1363	7601	11413	61358
	GB STORB. OG N.-IRL.		3543	18549	68499	367518
	GR HELLAS		544	2141	3557	15056
	IN INDIA		287	797	4511	13896
	JP JAPAN		2268	10588	21698	96722
	NL NEDERLAND		1203	6044	18974	79414
	NZ NEW ZEALAND		-	-	1298	6217
	SU SOVJETUNIONEN		-	-	1589	9677
	US U S A		249	1062	24744	97564
	ANDRE LAND		2790	12875	21501	103211
4804	KRAFTPAPIR OG KRAFTPAPP, UBESTRØKET	TONN	9859	42932	157656	742652
	BE BELGIA		633	2598	10008	43089
	CH SVEITS		47	310	2767	15957
	DE TYSKLAND (BRD)		4019	15438	57359	262158
	DK DANMARK		479	2639	3913	21361
	GB STORB. OG N.-IRL.		1944	8134	46967	213947
	GR HELLAS		-	-	1293	5365
	NL NEDERLAND		1581	8832	13357	80028
	SE SVERIGE		122	760	3420	23579
	ANDRE LAND		1033	4220	18571	77169

TABELL 14. UTFØRSEL, VIKTIGERE VARER FORDELT PÅ BESTEMMELSESLAND
 (FORTS.) EXPORTS OF PRINCIPAL COMMODITIES BY COUNTRY OF DESTINATION

VARENR. (H S)	VARE OG LAND	ENHET	DESEMBER 1991		JANUAR-DESEMBER 1991	
			MENGDE	VERDI	MENGDE	VERDI
			1000 KR.		1000 KR.	
4805.3000	SULFITOMSLAGSPAPIR	TONN	1107	8917	15959	124261
	AU AUSTRALIA		44	475	439	4954
	BE BELGIA		32	282	692	4432
	DE TYSKLAND (BRD)		174	1007	2985	19206
	DK DANMARK		47	474	658	6173
	GB STORBRI. OG N.-IRL.		452	3460	7299	53238
	LK SRI LANKA		5	40	23	349
	NL NEDERLAND		15	100	240	1693
	SE SVERIGE		80	781	742	7668
	TR TYRKIA		124	1111	999	8935
	ANDRE LAND		135	1188	1883	17612
4806.2000	GREASEPROOF	TONN	1412	14903	27478	294743
	AU AUSTRALIA		24	298	286	3351
	CA CANADA		35	397	515	7517
	DE TYSKLAND (BRD)		143	1475	1888	19093
	DK DANMARK		112	1578	1326	18122
	FR FRANKRIKE		86	1207	861	12108
	GB STORBRI. OG N.-IRL.		314	3702	4617	51633
	SE SVERIGE		51	783	1062	12754
	SU SOVJETUNIONEN		-	-	7672	80624
	TR TYRKIA		126	900	1080	10945
	U S A		331	3214	5109	48250
	ANDRE LAND		190	1350	3062	30345
7202.1100-1900	FERROMANGAN	TONN	10514	51082	145128	710305
	AT ØSTERRIKE		-	-	2075	7556
	AU AUSTRALIA		434	2421	2869	16514
	BE BELGIA		1305	6025	14932	71991
	CA CANADA		1192	7370	5625	41568
	DE TYSKLAND (BRD)		2251	10024	27851	113901
	FI FINLAND		301	1487	8757	34998
	FR FRANKRIKE		300	1460	18210	99774
	GB STORBRI. OG N.-IRL.		809	5441	13199	85461
	IR IRAN		60	188	718	3453
	IT ITALIA		-	-	5830	26198
	JP JAPAN		456	2219	2088	10822
	LU LUXEMBOURG		-	-	2250	8774
	NL NEDERLAND		1000	3900	6721	26222
	PK PAKISTAN		20	99	1110	6319
	SE SVERIGE		892	3774	12263	54982
	U S A		-	-	6000	34322
	ANDRE LAND		1495	6675	14630	67453
7202.2100	FERROSILISIJUM, SOM INNEHOLDER OVER 55 PST. SI	TONN	39822	155237	367982	1573076
	AU AUSTRALIA		291	1244	1503	7277
	BE BELGIA		1118	4165	9270	39838
	DE TYSKLAND (BRD)		8357	32967	85362	380375
	DK DANMARK		245	1160	2964	13561
	FI FINLAND		471	1991	6132	27287
	FR FRANKRIKE		1563	6600	8226	40699
	GB STORBRI. OG N.-IRL.		5732	22504	42223	169043
	IR IRAN		2334	9084	7822	30909
	IT ITALIA		3929	16190	38581	170815
	JP JAPAN		6040	24522	72190	324310
	KR KOREA, REPUBLIKKEN		-	-	5629	25109
	NL NEDERLAND		605	1811	8305	26267
	SE SVERIGE		1095	5065	13003	60126
	TW TAIWAN		105	482	1620	6965
	U S A		4074	15072	43640	162360
	ANDRE LAND		3865	12381	21513	88336
7202.3000	FERROSILICOMANGAN	TONN	17295	61380	205186	765184
	BE BELGIA		3400	11765	23621	87636
	DE TYSKLAND (BRD)		2550	9125	53009	193165
	DK DANMARK		400	1523	4624	17788
	ES SPANIA		-	-	7512	27286
	FI FINLAND		1500	7337	7700	36280
	FR FRANKRIKE		2500	9546	24723	88348
	GB STORBRI. OG N.-IRL.		882	2903	13885	51617
	GR HELLAS		-	-	2405	7898
	IT ITALIA		-	-	19635	74766
	JP JAPAN		22	66	7822	22809
	LU LUXEMBOURG		500	1849	3500	13037
	SE SVERIGE		631	2613	8156	31561
	U S A		3810	10338	16657	69328
	ANDRE LAND		1100	4312	11937	43665
7208-7212	FLATVALSEDE PRODUKTER AV JERN OG STÅL	TONN	20158	95429	164456	814142
	CH SVEITS		-	-	935	5319
	DE TYSKLAND (BRD)		54	163	2411	9566
	DK DANMARK		2448	11582	33064	179361
	FI FINLAND		164	1019	2717	14976
	GB STORBRI. OG N.-IRL.		2538	12585	43364	218682
	PL POLEN		1040	4542	7817	38787
	SE SVERIGE		10067	46897	45850	216317
	U S A		2384	9697	19343	84781
	ANDRE LAND		1463	8945	8955	46353

TABELL 14. UTFØRSEL. VIKTIGERE VARER FORDELT PÅ BESTEMMELSESLAND
 (FØRTS.) EXPORTS OF PRINCIPAL COMMODITIES BY COUNTRY OF DESTINATION

VARENR. (H S)	VARE OG LAND	ENHET	DESEMBER 1991		JANUAR-DESEMBER 1991	
			MENGDE	VERDI	MENGDE	VERDI
				1000 KR.		1000 KR.
7213-7216	STANGSTÅL OG PROFILSTÅL	TONN	16460	37774	327883	844905
	BE BELGIA		90	386	3092	10398
	DE TYSKLAND (BRD)		7780	15312	95007	216956
	DK DANMARK		4198	11892	44486	131261
	ES SPANIA		147	476	5204	21443
	FI FINLAND		79	375	2125	6902
	GB STORBRIIT. OG N.-IRL.		2923	5378	65094	153231
	IE IRLAND		-	-	11303	22639
	IT ITALIA		-	-	18325	52457
	NL NEDERLAND		215	652	16146	49438
	SE SVERIGE		838	2782	16172	50752
	ANDRE LAND		189	522	50931	129428
7308	JERN-OG STÅLKONSTRUKSJONER OG DELER (UNNT. PREFABRIKERT BYGNINGER)	TONN	1185	25938	25253	418450
	DE TYSKLAND (BRD)		157	1516	1819	22893
	DK DANMARK		171	8071	1399	28940
	ES SPANIA		87	4443	407	15837
	GB STORBRIIT. OG N.-IRL.		18	648	1153	21451
	IS ISLAND		15	57	544	4562
	IT ITALIA		-	-	694	4362
	NL NEDERLAND		18	898	1531	39550
	SE SVERIGE		624	8319	12171	171769
	ANDRE LAND		97	1987	5537	109086
7402.0000						
7403.1100-1900	KOPPER, ULEGERT, UBEARBEIDD	TONN	2910	43507	37703	568231
	DE TYSKLAND (BRD)		24	371	585	8658
	FI FINLAND		-	-	-	-
	FR FRANKRIKE		849	12726	9728	145592
	GB STORBRIIT. OG N.-IRL.		901	13415	9961	151286
	NL NEDERLAND		301	4533	6315	95069
	SE SVERIGE		802	12023	11082	167187
	ANDRE LAND		32	439	32	439
7502.1000	NIKKEL, ULEGERT, UBEARBEIDD	TONN	4129	197251	56655	3115044
	AU AUSTRALIA		36	2032	265	14566
	BR BRASIL		5	272	1297	75842
	CA CANADA		111	5200	1438	81759
	DE TYSKLAND (BRD)		-	-	201	10716
	FR FRANKRIKE		-	-	154	8692
	GB STORBRIIT. OG N.-IRL.		201	9352	1809	98367
	HK HONG KONG		353	19498	2887	166859
	IT ITALIA		-	-	10	493
	JP JAPAN		620	31438	6790	385138
	KR KOREA, REPUBLIKKEN		-	-	540	30207
	NL NEDERLAND		1639	76481	16909	909505
	SE SVERIGE		109	5088	1655	84613
	SG SINGAPORE		41	2292	582	35569
	US U S A		961	42963	21618	1188727
	ANDRE LAND		54	2635	500	26791
7601.1000	ALUMINIUM, ULEGERT, UBEARBEIDD	TONN	15573	146295	241677	2446126
	CH SVEITS		605	5056	3809	36160
	DE TYSKLAND (BRD)		2777	27069	48059	515973
	FI FINLAND		-	-	85	939
	FR FRANKRIKE		1632	14232	25768	248733
	GB STORBRIIT. OG N.-IRL.		1039	8978	16593	167200
	IT ITALIA		2489	21616	26471	270015
	JP JAPAN		366	6810	4054	75737
	LU LUXEMBOURG		-	-	205	2292
	NL NEDERLAND		5960	55170	106859	1031017
	SE SVERIGE		634	6430	5677	56397
	ANDRE LAND		74	935	4095	41663
7601.2000	ALUMINIUM, LEGERT, UBEARBEIDD	TONN	39479	392391	568547	6322789
	AT ØSTERRIKE		1161	12752	23099	259027
	BE BELGIA		982	10285	19918	216288
	CH SVEITS		493	5853	9076	109108
	CY KYPROS		-	-	183	2160
	DE TYSKLAND (BRD)		10739	99878	147397	1650394
	DK DANMARK		625	6816	11707	140980
	ES SPANIA		288	2789	4321	45639
	FI FINLAND		-	-	783	8779
	FR FRANKRIKE		6846	74103	98372	1106912
	GB STORBRIIT. OG N.-IRL.		7065	75089	111278	1270121
	IT ITALIA		5446	51479	69060	740779
	LU LUXEMBOURG		-	-	1421	14026
	NL NEDERLAND		4364	37609	40307	402336
	PT PORTUGAL		610	6739	17071	197929
	SE SVERIGE		627	6495	7813	87768
	ANDRE LAND		233	2504	6742	70545
7604,7605	ALUMINIUMSTENGER, -PROFILER OG -TRÅD	TONN	2904	45336	47794	811754
	AT ØSTERRIKE		32	366	471	5414
	BE BELGIA		170	2515	1226	24519
	CH SVEITS		11	184	865	18561
	DE TYSKLAND (BRD)		460	6051	12254	167220
	DK DANMARK		86	1747	3726	61035
	FI FINLAND		72	1058	803	15437
	FR FRANKRIKE		648	6214	7415	82271
	GB STORBRIIT. OG N.-IRL.		476	7586	8268	132561
	IE IRLAND		7	299	308	8433
	IT ITALIA		153	1672	1322	15135
	NL NEDERLAND		35	975	817	21637
	SE SVERIGE		658	14463	9649	245187
	ANDRE LAND		97	2206	669	14344

TABELL 14. UTFØRSEL. VIKTIGERE VARER FORDELT PÅ BESTEMMELSESLAND
 (FORTS.) EXPORTS OF PRINCIPAL COMMODITIES BY COUNTRY OF DESTINATION

VARENR. (H S)	VARE OG LAND	ENHET	1991		1991	
			DESEMBER	JANUAR-DESEMBER	DESEMBER	JANUAR-DESEMBER
			MENGDE	VERDI	MENGDE	VERDI
			1000 KR.		1000 KR.	
7606	ALUMINIUMPLATER OG -BÅND OVER 0,2 MM TYKKELSE	TONN	6836	104932	75260	1228167
	AE ARABISKE EMIRATER		257	4246	744	14111
	BE BELGIA		178	2301	2707	38311
	CA CANADA		-	-	158	3504
	CH SVEITS		74	1142	2435	35940
	DE TYSKLAND (BRD)		739	13860	14350	265346
	DK DANMARK		889	18780	7865	171573
	FI FINLAND		256	3374	2481	38402
	FR FRANKRIKE		463	7358	7440	117042
	GB STORB. OG N.-IRL.		1782	22688	14635	202856
	IT ITALIA		210	3621	1798	28993
	JP JAPAN		91	1270	1828	23708
	NL NEDERLAND		740	9285	6543	91601
	SE SVERIGE		473	7044	6550	105970
	US U S A		118	1267	833	9865
	ANDRE LAND		565	8696	4892	80945
7901.1100-1200	SINK, ULEGERT, UBEARBEIDD	TONN	10893	79308	109278	801114
	DE TYSKLAND (BRD)		3725	28188	38886	280040
	DK DANMARK		135	979	5558	39721
	GB STORB. OG N.-IRL.		4430	31687	24020	178946
	IT ITALIA		1051	7151	8826	59333
	SE SVERIGE		1395	10268	15666	121333
	US U S A		-	-	5701	42441
	ANDRE LAND		157	1036	10621	79302
8425-8428	MASKINER OG APPARATER FOR LØFTING, LASTING OG LOSSING	STK.	764	81562	9039	928592
	BE BELGIA		2	34	34	23576
	CA CANADA		204	1355	1107	7288
	CH SVEITS		47	581	189	8463
	CL CHILE		10	1863	55	14309
	DE TYSKLAND (BRD)		90	17705	1593	141809
	DK DANMARK		23	10347	343	57477
	ES SPANIA		9	12572	356	108555
	FI FINLAND		1	12	729	7237
	FR FRANKRIKE		6	2776	387	33677
	GB STORB. OG N.-IRL.		28	1250	447	49529
	IT ITALIA		19	3794	161	37493
	JP JAPAN		-	-	82	15008
	KR KOREA, REPUBLIKKEN		25	4988	417	51546
	NL NEDERLAND		14	4235	212	48268
	SE SVERIGE		87	2671	1304	61059
	SG SINGAPORE		28	2368	166	68411
	TR TYRKIA		4	1600	37	15632
	US U S A		22	8831	359	55355
	ANDRE LAND		145	4578	1061	123900
8432.1000-8000	LANDBRUKSMASKINER FOR JORDBEARB.	STK.	272	4955	13245	293445
	CA CANADA		-	-	205	6856
	DE TYSKLAND (BRD)		2	256	1651	54733
	DK DANMARK		20	1074	833	21072
	ES SPANIA		-	-	939	25310
	FI FINLAND		-	-	3936	53936
	FR FRANKRIKE		1	27	1244	44964
	GB STORB. OG N.-IRL.		5	306	506	22503
	IT ITALIA		40	845	262	5969
	NL NEDERLAND		53	308	318	8242
	SE SVERIGE		73	1256	2132	19514
	ANDRE LAND		78	884	1219	30348
8471	AUTOMATISKE DATABASEHANDLINGSMASKINER OG ENHETER TIL DISSE	STK.	28710	116198	324949	1486236
	CH SVEITS		189	1099	2708	12434
	DE TYSKLAND (BRD)		9666	29859	104314	485209
	DK DANMARK		866	5758	11636	66266
	ES SPANIA		91	1546	742	19249
	FI FINLAND		180	9578	1854	59670
	FR FRANKRIKE		2880	8337	20904	77597
	GB STORB. OG N.-IRL.		736	10249	8030	77696
	IT ITALIA		2587	6640	41521	133160
	JP JAPAN		322	874	5927	24937
	KR KOREA, REPUBLIKKEN		73	2275	806	20080
	MX MEXICO		277	793	6901	22377
	NL NEDERLAND		95	708	2959	40823
	SE SVERIGE		3068	12159	32428	154148
	SG SINGAPORE		14	61	248	4090
	SU SOVJETUNIONEN		95	1532	1617	12560
	TW TAIWAN		5	71	485	4856
	US U S A		7106	20432	76303	218414
	ANDRE LAND		460	4228	5566	52672
8516.2100-2909 8516.5000-6009	ELEKTRISKE RADIATORER, OVNER, KAMINER, KOMFYRER, STEKOVNER OG KOMPLETTE KOKEPLATER	STK.	71682	31717	716977	312350
	AT ØSTERRIKE		4733	1776	51502	20381
	DE TYSKLAND (BRD)		4406	1299	69084	19604
	DK DANMARK		10336	3455	88960	32533
	FI FINLAND		8738	4324	89402	32702
	FR FRANKRIKE		7275	2067	97795	20535
	GB STORB. OG N.-IRL.		2871	823	33084	9456
	SE SVERIGE		28331	16174	224274	156612
	ANDRE LAND		4992	1798	62876	20526

TABELL 14. UTFØRSEL. VIKTIGERE VAPER FORDELT PÅ BESTEMMELSESLAND
 (FORTS.) EXPORTS OF PRINCIPAL COMMODITIES BY COUNTRY OF DESTINATION

VARENØR. (H S)	VARE OG LAND	ENHET	1991		1991	
			DESEMBER MENGDEN	VERDI	JANUAR-DESEMBER MENGDEN	VERDI
			1000 KR.		1000 KR.	
8708	DELER OG TILBEHØR TIL MOTOR- KJØRETØYER UNDER POS. 8701-8705	TONN	1805	112715	23699	1241176
	BE BELGIA		192	9582	2758	131858
	DE TYSKLAND (BRD)		186	10059	4394	226577
	FI FINLAND		56	4958	465	31337
	FR FRANKRIKE		3	338	57	5262
	GB STORBRIT. OG N.-IRL.		73	3694	819	40252
	IT ITALIA		10	1261	140	15089
	NL NEDERLAND		62	2949	758	34027
	SE SVERIGE		1146	73859	13414	697669
	US U S A		6	425	25	3382
	ANDRE LAND		71	5591	868	55723
9401,9403	MØBLER (UNNT. TIL MEDISINSK BRUK, SENGBUNNER OG -UTSTYR)	TONN	1610	81545	20852	963857
	AT ØSTERRIKE		16	1440	87	7426
	BE BELGIA		15	1071	220	17388
	CA CANADA		1	69	94	9342
	CH SVEITS		8	1019	121	14052
	DE TYSKLAND (BRD)		200	16200	2153	141473
	DK DANMARK		99	6488	1797	107413
	FI FINLAND		99	2710	1421	39143
	FR FRANKRIKE		30	1624	282	22625
	GB STORBRIT. OG N.-IRL.		62	3788	1169	61578
	IS ISLAND		27	989	302	10961
	IT ITALIA		12	420	104	10440
	JP JAPAN		29	3253	196	23580
	NL NEDERLAND		96	5713	848	50480
	SE SVERIGE		678	23349	9928	283405
	US U S A		79	6508	1320	118617
	ANDRE LAND		158	6904	809	45935

TABELL 15. INNFØRSEL OG UTFØRSEL. SKIP FORDELT PÅ LAND. MILL. KR
IMPORTS AND EXPORTS OF SHIPS BY COUNTRY. MILLION KRONER

LAND	INNFØRSEL				UTFØRSEL			
	DESEMBER		JANUAR-DESEMBER		DESEMBER		JANUAR-DESEMBER	
	1990	1991	1990	1991	1990	1991	1990	1991
I A L T	399,4	402,7	13 644,9	9 695,0	1 252,8	1 985,5	10 092,6	13 467,2
EUROPA	132,0	212,9	2 368,2	2 424,8	906,9	1 223,2	3 189,9	5 401,1
BG BULGARIA	-	-	178,6	-	-	-	-	-
CH SVEITS	-	-	-	55,5	-	-	-	-
DD TYSKLAND (DDR) (1)	-	-	1,8	-	-	-	-	-
DE TYSKLAND (BRD)	115,0	-	344,4	413,1	-	23,2	0,3	23,2
DK DANMARK	-	-	113,3	3,4	1,3	-	57,7	1 045,9
ES SPANIA	-	212,9	322,3	405,7	-	-	8,1	-
FI FINLAND	-	-	10,2	38,7	-	259,1	305,0	998,7
FO FÆRØYANE	-	-	-	60,0	-	-	110,7	30,0
FR FRANKRIKE	-	-	41,5	264,8	-	-	141,0	200,9
GB STORBRIIT. OG N.-IRL.	-	-	353,7	40,5	397,6	207,4	553,4	950,4
GI GIBRALTAR	-	-	-	-	-	-	57,5	125,7
GR HELLAS	-	-	51,0	-	-	-	155,4	336,0
IE IRLAND	-	-	-	-	-	-	1,9	48,0
IS ISLAND	-	-	34,8	-	-	-	17,3	15,7
IT ITALIA	-	-	-	19,4	82,9	-	503,0	72,0
MT MALTA	-	-	308,8	-	143,0	60,8	349,1	679,9
NL NEDERLAND	2,0	-	54,0	304,7	10,0	-	13,0	0,8
PL POLEN	-	-	30,1	-	-	-	-	-
PT PORTUGAL	-	-	-	-	-	-	222,2	-
RO ROMANIA	-	-	-	-	-	-	5,2	-
SE SVERIGE	15,0	-	103,7	236,9	20,2	672,7	64,7	819,1
SU SOVJETUNIONEN (2)	-	-	195,0	61,9	-	-	320,8	-
TR TYRKIA	-	-	-	-	251,8	-	303,6	54,9
YU JUGOSLAVIA	-	-	245,1	520,3	-	-	-	-
AFRIKA	49,8	-	5 808,8	1 934,8	108,5	445,6	939,1	3 860,0
LR LIBERIA	49,8	-	5 712,7	1 934,8	109,2	445,6	929,4	3 859,5
MU MAURITIUS	-	-	96,2	-	-	-	-	-
NG NIGERIA	-	-	-	-	-	-	1,4	0,5
TZ TANZANIA	-	-	-	-	8,5	-	8,3	-
ASIA	146,8	189,8	2 093,1	3 746,9	110,3	70,0	3 294,3	1 226,2
AE ARABISKE EMIRATER	-	-	125,2	-	-	-	-	-
CN KINA	-	-	-	-	79,6	70,0	242,5	88,0
CY KYPROS	-	-	333,2	1 133,8	-	-	235,2	702,3
HK HONG KONG	-	-	454,4	454,1	-	-	232,4	86,4
ID INDONESIA	-	-	-	-	-	-	-	16,6
IL ISRAEL	-	-	-	-	-	-	-	31,7
JP JAPAN	-	-	619,7	1 256,0	-	-	45,9	44,8
KR KOREA, REPUBLIKKEN	-	-	-	324,8	-	-	40,2	78,9
MY MALAYSIA	-	-	-	-	-	-	-	121,5
SA SAUDI-ARABIA	-	-	-	-	-	-	1 840,3	-
SG SINGAPORE	146,8	189,8	560,5	578,1	-	-	627,2	55,9
TH THAILAND	-	-	-	-	30,7	-	30,7	-
NORD - AMERIKA	70,8	-	3 297,3	1 588,6	127,2	246,8	2 436,0	2 833,3
AG ANTIGUA OG BARBUDA	-	-	-	-	-	-	1,6	-
AN ANTILLEN (NL)	-	-	185,8	-	127,2	-	127,2	4,5
BM BERMUDA	-	-	112,0	-	-	-	171,6	47,5
BS BAHAMAS	-	-	709,2	415,3	-	-	536,4	895,6
CA CANADA	-	-	18,7	-	-	49,0	105,2	271,9
GL GRØNLAND	-	-	-	118,9	-	-	-	-
KY CAYMANØYENE	-	-	82,4	6,4	-	131,0	520,0	131,0
NI NICARAGUA	-	-	-	-	-	-	-	2,4
PA PANAMA	70,8	-	2 184,0	1 030,0	-	66,7	214,2	478,8
US U S A	-	-	-	-	-	-	754,1	995,5
VC ST.VINCENT/GRENADINE	-	-	5,3	17,9	-	-	1,5	6,1
VG JOMFRUØYENE (GB)	-	-	-	-	-	-	4,2	-
SØR - AMERIKA	-	-	77,5	-	-	-	233,3	30,6
AR ARGENTINA	-	-	-	-	-	-	144,0	-
BR BRASIL	-	-	77,5	-	-	-	54,3	-
CL CHILE	-	-	-	-	-	-	35,0	30,6
OCEANIA	-	-	-	-	-	-	-	116,1
FJ FIJI	-	-	-	-	-	-	-	1,1
NZ NEW ZEALAND	-	-	-	-	-	-	-	115,0

(1) MED UNDER TYSKLAND (BRD) FRA 1 OKTOBER 1990. (2) MEDREGNET UKRAINA OG HVITERUSSLAND.

Råolje og naturgass. Tabell 1 - 5.

Dette vedlegget omfatter spesielle tabeller over utførsel av råolje og naturgass (varenr. 2709.0000 og 2711.2100). Tallene revideres kvartalsvis med et etterslep på 2-3 kvartaler. Alle verdier er FOB norsk sokkelgrense. Landfordeling for denne måned finnes i tabell 14 i dette heftet, og for tidligere år i årspublikasjonen NOS, hefte I tabell 2 og i hefte II, tabell 17. Skipninger av norskeid råolje fra britiske terminaler er ikke med i den offisielle norske eksportstatistikken, se videre tabell 5 med kommentarer. Supplerende opplysninger til tabell 5 finnes i tekst og tabeller i siste vedlegg til årspublikasjonene. NOS Utenrikshandel, hefte I og II.

Crude oil and natural gas. Tables 1 - 5.

This annex contains revised figures for exports of crude oil and natural gas. The values relate to FOB exit Norwegian continental shelf. Exports under commodity no 27090000 consists of shipped stabilized crude oil and of unstabilized crude oil by pipelines. Table 5 of this annex covers all shipments of Norwegian crude oil, also including Norwegian crude oil from oil terminals in UK (Teesside, Sullom Voe). Shipments from the British terminals are not included in the official Norwegian export statistics. Further information is given in the last annex to the annual publications External Trade, Volume I and II.

TABELL 1. EKSPORT AV RÅOLJE OG NATURGASS . 1976 - 1990. REVIDERTE TALL
EXPORTS OF CRUDE OIL AND NATURAL GAS. 1976 - 1990. REVISED FIGURES

ÅR	RÅOLJE OG NATURGASS I ALT TOTAL, CRUDE OIL, NATURAL GAS			RÅOLJE CRUDE OIL			NATURGASS NATURAL GAS		
	MENGDEN QUANTITY		VERDI VALUE	MENGDEN QUANTITY		VERDI VALUE	MENGDEN QUANTITY		VERDI VALUE
	1000 TONN TONS	MILL. KRONER		1000 TONN TONS	MILL. KRONER	1000 TONN TONS	MILL. SMS	MILL. KRONER	
1976	13 624	6 716		13 624	6 716	-	-	-	
1977	15 649	8 111		13 557	7 286	2 092	2 658	825	
1978	27 840	13 598		16 685	8 796	11 154	14 282	4 802	
1979	34 881	21 993		18 711	14 698	16 170	20 787	7 295	
1980	42 762	41 399		23 197	28 500	19 564	25 119	12 899	
1981	39 865	48 088		20 453	31 047	19 411	25 197	17 040	
1982	39 461	53 471		20 666	31 879	18 795	24 457	21 593	
1983	44 331	63 844		25 623	40 653	18 708	24 528	23 191	
1984	49 938	78 328		30 064	51 712	19 874	26 240	26 617	
1985	51 852	85 380		32 602	56 077	19 250	25 429	29 303	
1986	54 759	53 077		35 376	28 526	19 383	25 653	24 551	
1987	62 891	53 620		41 747	37 097	21 144	27 824	16 523	
1988	69 482	48 513		48 104	33 682	21 378	27 776	14 831	
1989	87 341	73 540		65 134	59 368	22 207	28 674	14 172	
1990	88 229	88 540		68 332	74 563	19 898	25 380	13 977	

TABELL 2. EKSPORT AV STABILISERT RÅOLJE TRANSPORTERT MED SKIP FRA NORSK TERRITORIUM. REVIDERTE TALL
EXPORTS OF STABILIZED CRUDE OIL SHIPPED FROM NORWEGIAN TERRITORY. REVISED FIGURES

	1989			1990			1991		
	MENGDEN QUANTITY		VERDI VALUE	MENGDEN QUANTITY		VERDI VALUE	MENGDEN QUANTITY		VERDI VALUE
	1000 TONN TONS	1000 FAT BARREL	MILL. KRONER	1000 TONN TONS	1000 FAT BARREL	MILL. KRONER	1000 TONN TONS	1000 FAT BARREL	MILL. KRONER
I ALT	44 703	331 363	41 391	45 983	341 600	50 516	41 902	311 678	40 945
JANUAR-SEPT.	33 619	249 194	30 761	33 317	247 416	31 722	41 902	311 678	40 945
1. KVARTAL ..	10 480	77 675	8 867	10 629	78 827	10 369	13 215	98 413	13 039
JANUAR	3 730	27 674	3 002	3 586	26 619	3 744	4 926	36 624	5 602
FEBRUAR	3 077	22 796	2 574	2 831	20 960	2 783	4 005	29 823	3 595
MARS	3 673	27 205	3 290	4 212	31 249	3 842	4 284	31 966	3 842
2. KVARTAL ..	11 141	82 707	11 037	11 564	85 850	9 182	14 249	105 865	13 407
APRIL	4 256	31 528	4 221	3 696	27 302	3 143	5 020	37 303	4 697
MAI	3 638	26 990	3 704	4 183	31 149	3 303	4 526	33 723	4 327
JUNI	3 247	24 188	3 112	3 685	27 399	2 736	4 703	34 839	4 383
3. KVARTAL ..	11 998	88 811	10 857	11 123	82 739	12 171	14 438	107 400	14 499
JULI	3 548	26 275	3 220	4 082	30 341	3 141	4 690	34 817	4 607
AUGUST	4 393	32 501	3 878	3 246	24 235	3 633	4 258	31 729	4 309
SEPTEMBER ...	4 056	30 036	3 759	3 796	28 162	5 397	5 490	40 854	5 583
4. KVARTAL ..	11 084	82 169	10 630	12 666	94 184	18 794	-	-	-
OKTOBER	4 060	30 060	3 879	3 942	29 331	6 596	-	-	-
NOVEMBER	3 588	26 615	3 470	4 628	34 431	6 749	-	-	-
DESEMBER	3 436	25 495	3 282	4 097	30 422	5 449	-	-	-
TOTAL	44 703	331 363	41 391	45 983	341 600	50 516	41 902	311 678	40 945
DANMARK	1 027	7 707	961	1 374	10 266	1 598	2 353	17 451	2 280
FINLAND	-	-	-	1 611	11 995	1 949	1 895	14 036	1 847
SVERIGE	5 746	42 590	5 317	5 045	37 659	5 889	3 995	29 762	3 931
BELGIA;LUXEMB	1 382	10 317	1 293	996	7 435	1 205	1 133	8 441	1 090
FRANKRIKE	7 714	57 572	7 209	5 226	39 181	5 563	3 889	29 016	3 815
IRLAND	-	-	-	204	1 515	305	975	7 252	949
ITALIA	139	1 026	133	194	1 445	269	289	2 150	280
JUGOSLAVIA ..	-	-	-	71	525	80	-	-	-
NEDERLAND ...	5 243	38 673	4 748	7 078	52 432	7 711	6 306	47 028	6 122
POLEN	106	760	92	350	2 606	540	805	6 032	808
PORTUGAL	71	526	60	67	500	101	-	-	-
SPANIA	77	569	74	-	-	-	71	525	70
STORBRIANNIA	12 894	96 450	12 106	11 481	85 830	12 283	11 393	85 504	11 317
SVEITS	68	503	65	109	829	94	-	-	-
TYSKLAND (BRD	1 848	13 695	1 718	2 519	18 867	2 947	2 350	17 622	2 369
ØSTERRIKE ...	137	1 013	124	-	-	-	-	-	-
ISRAEL	501	3 703	455	252	1 870	323	501	3 727	467
CANADA	3 331	24 320	3 015	3 800	27 620	4 349	3 943	28 495	3 691
U S A	4 418	31 937	4 021	5 525	40 425	5 244	2 004	14 638	1 909
URUGUAY	-	-	-	81	600	64	-	-	-

TABELL 3. EKSPORT AV USTABILISERT RÅOLJE TRANSPORTERT I RØR TIL STORBRITANNIA. REVIDERTE TALL
EXPORTS OF UNSTABILIZED CRUDE OIL BY PIPELINES TO UNITED KINGDOM. REVISED FIGURES

	1989			1990			1991		
	MENGDE QUANTITY		VERDI VALUE	MENGDE QUANTITY		VERDI VALUE	MENGDE QUANTITY		VERDI VALUE
	1000 TONN TONS	1000 FAT BARREL	MILL. KRONER	1000 TONN TONS	1000 FAT BARREL	MILL. KRONER	1000 TONN TONS	1000 FAT BARREL	MILL. KRONER
I ALT	20 431	161 739	17 977	22 349	175 977	24 047	18 285	143 684	17 607
JANUAR-SEPT.	15 266	120 866	13 292	15 929	125 548	14 678	18 285	143 684	17 607
1. KVARTAL ..	5 079	40 325	4 126	5 234	41 304	4 862	6 431	50 589	6 245
JANUAR	1 778	14 141	1 417	1 827	14 423	1 804	2 249	17 696	2 510
FEBRUAR	1 578	12 519	1 265	1 635	12 917	1 498	1 984	15 622	1 818
MARS	1 723	13 665	1 444	1 772	13 965	1 560	2 198	17 271	1 917
2. KVARTAL ..	4 918	38 882	4 611	5 061	39 890	3 927	6 498	51 025	6 142
APRIL	1 646	13 014	1 535	1 722	13 572	1 439	2 140	16 776	1 945
MAI	1 701	13 407	1 661	1 631	12 863	1 261	2 223	17 466	2 146
JUNI	1 570	12 460	1 415	1 708	13 455	1 226	2 134	16 783	2 052
3. KVARTAL ..	5 269	41 660	4 556	5 633	44 353	5 889	5 356	42 070	5 220
JULI	1 826	14 443	1 631	1 708	13 436	1 224	2 114	16 595	1 984
AUGUST	1 816	14 365	1 514	1 971	15 521	1 998	953	7 474	932
SEPTEMBER ...	1 628	12 853	1 411	1 955	15 396	2 668	2 288	18 001	2 304
4. KVARTAL ..	5 165	40 873	4 685	6 420	50 429	9 369	-	-	-
OKTOBER	1 698	13 433	1 518	2 131	16 767	3 495	-	-	-
NOVEMBER	1 730	13 682	1 574	2 139	16 785	3 056	-	-	-
DESEMBER	1 737	13 759	1 592	2 150	16 877	2 818	-	-	-

TABELL 4. EKSPORT AV NATURGASS. REVIDERTE TALL
EXPORTS OF NATURAL GAS. REVISED FIGURES

	1989			1990			1991		
	MENGDE QUANTITY		VERDI VALUE	MENGDE QUANTITY		VERDI VALUE	MENGDE QUANTITY		VERDI VALUE
	1000 TONN TONS	MILL. SM3	MILL. KRONER	1000 TONN TONS	MILL. SM3	MILL. KRONER	1000 TONN TONS	MILL. SM3	MILL. KRONER
I ALT	22 207	28 674	14 172	19 898	25 380	13 977	14 339	18 186	12 062
1. KVARTAL ..	6 068	7 868	4 011	5 925	7 635	4 202	5 620	7 144	4 782
STORBRIT. ...	2 328	3 194	1 909	2 119	2 867	1 769	1 553	2 075	1 474
VEST-TYSK. ...	1 651	2 064	928	1 678	2 102	1 073	1 804	2 249	1 467
NEDERLAND ...	500	625	281	520	651	332	561	699	456
BELGIA	468	585	263	490	614	313	530	660	431
FRANKRIKE ...	1 121	1 401	630	1 118	1 401	715	1 172	1 461	953
2. KVARTAL ..	5 293	6 851	3 169	4 220	5 356	3 150	5 083	6 482	4 705
STORBRIT. ...	1 897	2 584	1 407	956	1 262	854	1 349	1 820	1 347
VEST-TYSK. ...	1 492	1 875	775	1 459	1 829	1 026	1 624	2 028	1 461
NEDERLAND ...	450	565	233	451	565	317	509	636	458
BELGIA	422	530	219	426	534	299	482	602	434
FRANKRIKE ...	1 033	1 297	536	930	1 166	653	1 118	1 396	1 006
3. KVARTAL ..	4 867	6 240	2 962	4 252	5 406	2 984	3 636	4 560	2 575
STORBRIT. ...	1 373	1 869	1 061	1 049	1 411	1 014	782	1 027	705
VEST-TYSK. ...	1 576	1 971	857	1 391	1 735	855	1 228	1 520	804
NEDERLAND ...	478	599	260	424	529	261	390	483	256
BELGIA	449	562	244	399	498	245	366	453	240
FRANKRIKE ...	991	1 239	539	989	1 234	608	870	1 077	570
4. KVARTAL ..	5 979	7 715	4 030	5 500	6 982	3 642	-	-	-
STORBRIT. ...	2 126	2 879	1 738	1 398	1 871	1 335	-	-	-
VEST-TYSK. ...	1 724	2 164	1 026	1 811	2 257	1 018	-	-	-
NEDERLAND ...	528	662	314	563	702	317	-	-	-
BELGIA	496	623	295	531	662	299	-	-	-
FRANKRIKE ...	1 104	1 386	657	1 197	1 491	673	-	-	-
I ALT ETTER LAND	207	28 674	14 172	19 898	25 380	13 977	14 339	18 186	12 062
STORBRIT. ...	7 724	10 526	6 114	5 522	7 411	4 973	3 684	4 922	3 526
VEST-TYSK. ...	6 444	8 074	3 585	6 339	7 923	3 972	4 656	5 796	3 733
NEDERLAND ...	1 956	2 451	1 089	1 957	2 447	1 226	1 460	1 818	1 170
BELGIA	1 836	2 300	1 022	1 846	2 307	1 156	1 378	1 715	1 104
FRANKRIKE ...	4 248	5 323	2 362	4 234	5 292	2 649	3 160	3 934	2 529

(1) UTFØRSEL TIL NEDERLAND, BELGIA OG FRANKRIKE VAR INKLUDERT I FORBUNDSREP. TYSKLAND FREM TIL 1988.
UP TO 1988 EXPORTS TO THE NETHERLANDS, BELGIUM AND FRANCE WERE INCLUDED IN FIGURES FOR THE FEDERAL REPUBLIC OF GERMANY (BRD).

TABELL 5. SALG AV NORSKEID RÅOLJE FRA NORSKE LASTEBØYER OG NORSKE OG BRITISKE TERMINALER. REVIDERTE TALL
ALL SHIPMENTS OF NORWEGIAN OWNED CRUDE OIL FROM NORWEGIAN TERRITORY AND FROM TERMINALS IN UK. REVISED FIGURES

	1989			1990			1991		
	MENGDEN QUANTITY		VERDI VALUE	MENGDEN QUANTITY		VERDI VALUE	MENGDEN QUANTITY		VERDI VALUE
	1000 TONN TONS	1000 FAT BARREL	MILL. KRONER	1000 TONN TONS	1000 FAT BARREL	MILL. KRONER	1000 TONN TONS	1000 FAT BARREL	MILL. KRONER
I ALT	63 060	471 569	58 881	65 910	493 719	73 147	59 093	443 132	58 359
1. KVARTAL ..	15 028	112 455	12 842	15 096	112 920	14 876	19 480	146 353	19 390
2. KVARTAL ..	15 348	114 783	15 359	16 245	121 508	13 015	20 170	151 147	19 287
3. KVARTAL ..	16 978	126 873	15 516	16 382	122 898	18 024	19 444	145 632	19 681
4. KVARTAL ..	15 706	117 459	15 164	18 187	136 393	27 231	-	-	-
I ALT ETTER LAND									
DANMARK	1 095	8 232	1 024	1 374	10 266	1 598	2 762	20 577	2 705
FINLAND	-	-	-	1 946	14 554	2 398	2 027	15 046	1 987
SVERIGE	6 966	51 908	6 494	7 314	54 985	8 539	5 626	42 236	5 572
BELGIA;LUXEMB	1 855	13 926	1 749	1 483	11 156	1 642	1 409	10 548	1 364
FRANKRIKE ...	9 682	72 601	9 116	7 251	54 652	7 863	5 259	39 492	5 224
IRLAND	-	-	-	331	2 486	449	1 103	8 234	1 090
ITALIA	618	4 684	599	887	6 739	973	355	2 655	344
JUGOSLAVIA ..	-	-	-	71	525	80	-	-	-
NEDERLAND ...	7 241	53 955	6 639	9 629	71 905	10 691	8 729	65 557	8 566
POLEN	106	760	92	350	2 606	540	805	6 032	808
PORTUGAL	303	2 298	274	204	1 545	241	271	2 074	281
SPANIA	282	2 145	245	-	-	-	71	525	70
STORBRIANNIA	20 294	152 986	19 167	19 015	143 351	21 107	18 361	138 777	18 361
SVEITS	68	503	65	109	829	94	-	-	-
TYSKLAND (BRD)	2 430	18 116	2 261	3 312	24 914	3 910	3 083	23 229	3 103
ØSTERRIKE ...	137	1 013	124	-	-	-	-	-	-
ISRAEL	501	3 703	455	252	1 870	323	501	3 727	467
CANADA	3 805	27 933	3 488	5 457	40 255	6 087	4 932	36 054	4 677
U S A	7 675	56 806	7 089	6 843	50 480	6 548	3 718	27 742	3 664
URUGUAY	-	-	-	81	600	64	-	-	-
ANDRE LAND ..	-	-	-	-	-	-	82	627	75

Kommentar til tabell 5.

Råolje er den største enkeltvaren i utenrikshandelen. I følge definisjoner for statistikkføringen oppfattes all olje i rør til Storbritannia som eksport til dette landet, se tbl. 3. Imidlertid selger norske eiere den stabiliserte råoljen fra terminalene i Storbritannia til tredjeland, og dette fremgår ikke av utenrikshandelsstatistikken.

Ved å benytte tabell 5, og ikke tabell 2+3, kan statistikkbrukere få et bedre bilde av det faktiske råoljesalget til utlandet.

Comments to table 5.

Crude oil is the most important commodity in external trade. According to statistical definitions all oil transported to Great Britain by pipeline is considered exported to that country, see table 3. Norwegian exporters are, however, selling the stabilized crude oil from the terminals in Great Britain to third countries. This is not shown in the external trade statistics.

By means of table 5, and not table 2+3, statistics users are provided with a better picture of the actual crude oil exports.

Merknader

Statistikken over utenrikshandelen gir oppgaver over **generalhandelen**.

Innførselsstatistikken omfatter alle varer som innføres til Norge, herunder også varer som blir lagt inn på transittlager og frilager. Varer i direkte transitt blir ikke tatt med.

Utførselsstatistikken omfatter alle varer som utføres fra Norge, herunder også utførsel fra transittlager og frilager.

Mengdeoppgavene for inn- og utførte varer gjelder nettomengden når ikke noe annet er bestemt i tolltariffen.

Verdien av innførselen er oppgitt cif og verdien av utførselen fob norsk havn eller grensestasjon.

Varegrupperingen følger fra 1. januar 1988 FNs **Standard International Trade Classification** (SITC-Rev. 3). I de mest detaljerte tabeller (tab. 10, 11 og 14) er imidlertid varene fra 1988 gruppert etter den nye internasjonale toll- og statistikkomenklatur, Det harmoniserte system (HS). De seks første siffer av varenummeret er således en internasjonal oppdeling, mens sjuende og åttende siffer er en nasjonal utvidelse (toll- og statistikkoppdeling). Den statistiske varefortegnelsen er tatt inn i tolltariffen og foreligger også trykt i serien Norges offisielle statistikk (NOS). De enkelte varenummer og varebetegnelser finnes i Tolltariffen utgitt av Toll- og avgiftsdirektoratet og i Statistisk varefortegnelse for utenrikshandelen utgitt av Statistisk sentralbyrå.

Landgrupperingen er for innførte varer etter opprinnelsesland og for utførte varer etter bestemmelsesland.

Månedsoppgavene er foreløpige. Rettelser blir ført à jour i sammendragstallene, og disse vil derfor ikke alltid være i samsvar med summen av månedstallene. Se ellers Statistisk varefortegnelse for utenrikshandelen eller den årlige publikasjon Utenrikshandel, om opplegget og gjennomføringen av statistikken.

Notes

Norway's external trade statistics are based on the «**general**» system of trade statistical recording.

Import statistics comprise all merchandise imported into Norway, including merchandise placed in Customs bonded warehouses but excluding goods entered for trans-shipment.

Export statistics comprise all merchandise exported from Norway, including re-exports of imported goods, whether or not the exports and re-exports are from Customs bonded warehouses.

The **quantities** given in respect of imported and exported merchandise are net quantities if not otherwise stipulated in the Customs Tariff.

The **value** of the imports represents the c.i.f. value, and the value of the exports represents the f.o.b. value, at Norwegian port or land boundary.

The **commodity classification** is based on the **Standard International Trade Classification** of the United Nations (SITC, Rev. 3). However, the detailed commodity specification in the tables 10, 11 and 14 follows the national commodity classification as shown in the Norwegian Customs Tariff. As from 1988 the classification follows the new international tariff and statistical nomenclature, the Harmonized System (HS). The first six digits correspond with the international items, the seventh and eighth digits represent national breakdowns. The commodity code definitions are given in the Norwegian Customs Tariff published by the Directorate of Customs and Excise and in the Commodity List for External Trade Statistics published by the Central Bureau of Statistics.

The **geographical classification** is for imports by country of origin and for exports by country of destination.

The monthly figures are preliminary and subject to corrections. Such corrections relating to earlier periods are carried to the aggregated totals which show the trade for the portion of the year up to the close of the period of account. It follows that such aggregated totals will not always be equal to the sum of the past periodic figures as published. For further details, see definitions in Commodity List for external trade or the annual publication External Trade.

Statistikk over utenrikshandelen

Abonnement på månedsheftet tegnes i Statistisk sentralbyrå, Skippergata 15, Oslo-Dep., 0033 Oslo 1, eller hos bokhandlerne. Enkelthefter kan kjøpes på de samme steder.

De som er interessert i regelmessige oppgaver over innførselen eller utførselen av varer som ikke er tatt med i denne publikasjonen, eller som ønsker oppgaver over innførselen eller utførselen av enkelte varer, kan tegne abonnement på slike oppgaver i Statistisk sentralbyrå. Bestilling kan skje ved å oppgi varenummer slik produktene er inndelt i gjeldende tolltariff eller i Statistisk varefortegnelse. Kvartalsvise tall for mengder tolleklært ved de enkelte tollstedene kan også bestilles. Andre typer oppstillinger over utenrikshandelen kan avtales spesielt.

Bestillinger bør være skriftlige og priser på slike tjenester

fåes ved henvendelse til Statistisk sentralbyrå, utenrikshandel.

Statistisk sentralbyrå utgir også årspublikasjonen UTENRIKSHANDEL, som gir oppgaver over innførselen og utførselen av de enkelte vareslag etter tolltariffens varenomenklatur med fordeling på opprinnelsesland/bestemmelsesland og samhandelen med de enkelte land fordelt på vareslag. Publikasjonen utgis i kommisjon hos Universitetsforlaget, Oslo, og kan kjøpes hos bokhandlerne. Opplysninger om handelen med de enkelte land fordelt på varegrupper etter FNs varenomenklatur (SITC) lages også som årshefter (HEFTE 1 og 2). Innholdet i disse er nærmest identisk med innholdet i den tidligere NOS-publikasjonen Utenrikshandel, Hefte II, og er tilgjengelige i Statistisk sentralbyrå, utenrikshandel.

SSBs uke- og månedspublikasjoner

Abonnementsprisene for SSBs uke- og månedspublikasjoner for 1991 er:

	Kr pr. år	Kr pr. hefte
Statistisk ukehefte	500,00	30,00
Statistisk månedshefte	400,00	50,00
Månedstatistikk over utenrikshandelen	290,00	30,00
Bank- og kredittstatistikk. Aktuelle tall	420,00	30,00
Økonomiske analyser	300,00	40,00
Regionalstatistikk	410,00	