

MAI 1993 - 81. ÅRGANG

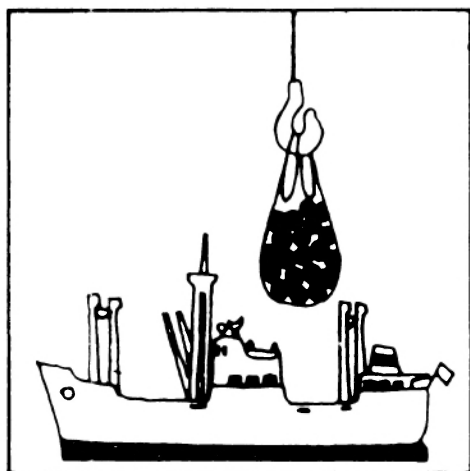

MÅNEDSSTATISTIKK OVER UTENRIKS- HANDELEN

MONTHLY BULLETIN OF EXTERNAL TRADE

STATISTISK SENTRALBYRÅ
CENTRAL BUREAU OF STATISTICS OF NORWAY

Innhold

Tabell	1. Innførsel og utførsel
»	2. Innførsel og utførsel av skip, oljeplattformer og utførsel av råolje og naturgass
»	3. Kvartalsindekser for utenrikshandelen
»	4. Kvartalsindekser for enkelte varegrupper. Innførsel og utførsel
»	5. Innførsel. Varesektorer og hovedgrupper etter SITC ...
»	6. Utførsel. Varesektorer og hovedgrupper etter SITC ...
»	7. Innførsel og utførsel. Grupper etter SITC
»	8. Innførsel. Viktigere vareposter etter SITC
»	9. Utførsel. Viktigere vareposter etter SITC
»	10. Innførsel. Viktigere varer gruppert etter Det harmoniserte system (HS)
»	11. Utførsel. Viktigere varer gruppert etter Det harmoniserte system (HS)
»	12. Samhandelen med de enkelte land
»	13. Samhandelen med de viktigste land. Hovedgrupper etter SITC
»	14. Utførsel. Viktigere varer fordelt på bestemmelsesland
»	15. Innførsel og utførsel. Skip fordelt på land
»	16. Samhandelen med land og landområder. Tradisjonelle varer

Vedlegg 1:
Eksport av råolje
og naturgass. Tabell 1–5.

Standardtegn i tabeller

Oppgave mangler	· ·
Tall kan ikke offentliggjøres	:
Null	–
Mindre enn 0,5 av den brukte enheten	0
Mindre enn 0,05 av den brukte enheten	0,0

Contents

Table	1. Imports and exports
»	2. Imports and exports of ships, oil platforms and exports of crude oil and natural gas
»	3. Quarterly index numbers of external trade
»	4. Quarterly index numbers for selected commodity groups. Imports and exports
»	5. Imports by sections and divisions of the SITC
»	6. Exports by sections and divisions of the SITC
»	7. Imports and exports, by groups of the SITC
»	8. Imports by principal items of the SITC
»	9. Exports by principal items of the SITC
»	10. Imports of principal commodities according to the Harmonized System (HS) ..
»	11. Exports of principal commodities according to the Harmonized System (HS) ..
»	12. Imports and exports by country
»	13. Trade with principal countries by divisions of the SITC
»	14. Exports of principal commodities by country of destination
»	15. Imports and exports of ships by country
»	16. Imports and exports, by country and regional groups of countries. Traditional commodities

Annex 1:
Exports of crude oil
and natural gas. Tabel 1–5.

Explanation of Symbols in Tables

Data not available
Not for publication
Nil
Less than 0.5 of unit employed
Less than 0.05 of unit employed

FORORD

I heftene MÅNEDSSTATISTIKK OVER UTENRIKSHANDELEN gir Statistisk sentralbyrå ut foreløpige månedstall for innførsel og utførsel av varer. De fleste tabellene bygger på varegruppering etter FN's Standard International Trade Classification (SITC Rev. 3). Tabellene 10, 11 og 14 bygger på tolltariffens varenummer som fra 1988 er basert på den internasjonale toll- og statistikkomenklaturen HS (Det harmoniserte system).

Teksten til varenumrene finnes i STATISTISK VAREFORTEGNELSE FOR UTENRIKSHANDELEN (NOS) eller i tolltariffen. Heftene inneholder også kvartalsvis verdi-, pris-, og volumindekser etter SITC-grupperinger, og fordelinger på land og landområder.

Foreløpige tall for eksporten av råolje og naturgass finnes i tabell 2 og 14, den siste med landfordeling. Vedlegget bakerst i heftet viser endelige tall etter at kvartalsvis revisjoner er ferdig.

I tillegg til de ordinære månedsheftene omfatter MÅNEDSSTATISTIKK OVER UTENRIKSHANDELEN også et årlig hefte med endelige årstall. Dette vil normalt bli utgitt i april/mai. Mer omfattende årsstatistikk basert på endelige tall utgis noe senere i NOS UTENRIKSHANDEL. Denne inneholder landfordelte tall etter tolltariffens varenummer. Tabeller med endelige årstall gruppert etter SITC kan kjøpes ved henvendelse direkte til kundetjenesten for utenrikshandel.

Beskrivelse av prinsipper og definisjoner som ligger til grunn for statistikken, finnes i NOS UTENRIKSHANDEL, STATISTISK VAREFORTEGNELSE OVER UTENRIKSHANDELEN, eller i prisoversikten for tegning av abonnement. Se også bakerste omslag i dette heftet.

Spørsmål om innholdet i heftet eller om mer detaljerte opplysninger kan besvares ved kundetjenesten, Utenrikshandel, telefon 22 86 47 52/53 eller 22 86 47 27.

Statistisk sentralbyrå, Oslo, 1. juli 1993

Svein Longva

P R E F A C E

In the MONTHLY BULLETIN OF EXTERNAL TRADE the statistics show preliminary, monthly figures for imports and exports. In most of the tables the figures are accumulated according to the UN Standard International Trade Classification, Revision 3. (SITC, Rev.3) In the tables 10, 11 and 14, however, the figures are according to the Harmonized System (HS), which the Norwegian Customs Tariff is based on.

The description of the commodities are listed in the COMMODITY LIST, a supplement to the Monthly Bulletin and to the annual publication EXTERNAL TRADE. (May also be obtained from the International Customs Tariffs Bureau, Rue de l'Association 38, B-1000 Brussels). The Monthly Bulletin also includes indices for external trade and tables showing distribution by country.

Preliminary export figures for crude oil and natural gas are given in tables 2 and 14, the latter with distribution by country. The annex to this Bulletin presents the latest final figures after quarterly revisions are completed.

An extra issue of the Bulletin with final figures from the previous year is published in April/May. The annual publication EXTERNAL TRADE which offers more detailed information is available some weeks later. EXTERNAL TRADE presents figures by country according to the Harmonized System. The principles and definitions used in the statistics are also included in this publication as well as in the COMMODITY LIST.

Two other annual volumes with commodities according to SITC, Rev 3. may be purchased at the Customer Services Office, External Trade.

Questions regarding this bulletin or requests for more detailed information can be obtained by calling + 47 22 86 47 52/53 or + 47 22 86 47 27 or by mail. Address: Customer Services, External Trade, Central Bureau of Statistics, P.O. Box 8131 Dep., N-0033 Oslo 1, Norway.

Central Bureau of Statistics, Oslo, 1 July 1993

Bjørn Bleskestad

TABELL 1. INNFØRSEL OG UTFØRSEL. MILL.KR(1) IMPORTS AND EXPORTS. MILLION KRONER(1)

A. INNFØRSEL IMPORTS									
MÅNED MONTH	A 1 I ALT TOTAL			A 2 UTEN SKIP OG OLJEPLATTFORMER EXCL. SHIPS AND OIL PLATFORMS(2)					
	1991	1992	1993	1991	1992	1993			
	I ALT	165 181	161 931		153 347	155 443			
JANUAR-MAI	69 004	66 892	64 615	64 493	64 860	61 437			
JANUAR	13 679	12 559	11 604	12 405	12 207	10 671			
FEBRUAR	12 164	13 006	13 186	11 624	12 818	12 545			
MARS	13 064	14 945	15 824	11 365	14 281	14 350			
APRIL	17 295	13 420	12 611	16 883	13 045	12 591			
MAI	12 802	12 962	11 390	12 216	12 509	11 280			
JUNI	12 636	14 039	-	11 645	12 871	-			
JULI	12 122	12 301	-	11 656	11 738	-			
AUGUST	11 913	11 564	-	11 350	11 560	-			
SEPTEMBER ...	12 781	14 540	-	12 440	14 094	-			
OKTOBER	16 428	14 046	-	14 723	13 866	-			
NOVEMBER	16 132	14 298	-	14 879	13 129	-			
DESEMBER	14 165	14 251	-	12 160	13 325	-			

B. UTFØRSEL EXPORTS									
	B 1 I ALT TOTAL			B 2 UTEN SKIP OG OLJEPLATTFORMER EXCL. SHIPS AND OIL PLATFORMS			B 3 UTEN RÅOLJE, NATURGASS SKIP OG OLJEPLATTFORMER EXCL. CRUDE OIL, NATURAL GAS, SHIPS AND OIL PLATFORMS(2)		
	1991	1992	1993	1991	1992	1993	1991	1992	1993
	I ALT	220 316	218 374		206 267	205 271		109 563	108 113
JANUAR-MAI	92 730	91 831	92 304	87 955	84 891	88 239	47 480	45 034	44 008
JANUAR	19 915	18 718	17 128	19 537	16 854	16 268	9 776	8 593	8 079
FEBRUAR	16 657	16 395	17 768	15 807	15 342	16 782	8 882	8 565	8 681
MARS	17 496	21 136	19 267	16 869	18 630	18 797	9 490	9 976	9 510
APRIL	20 082	17 979	19 792	18 141	17 138	18 401	9 854	8 884	8 991
MAI	18 580	17 604	18 348	17 602	16 926	17 991	9 478	9 017	8 746
JUNI	18 378	18 607	-	17 221	17 732	-	9 315	9 411	-
JULI	17 986	17 121	-	16 467	16 252	-	8 605	8 445	-
AUGUST	14 420	15 548	-	13 688	15 343	-	7 961	7 880	-
SEPTEMBER ...	20 499	18 183	-	18 401	17 499	-	9 369	9 579	-
OKTOBER	19 386	18 751	-	18 587	18 104	-	9 871	9 769	-
NOVEMBER	17 851	18 912	-	17 138	17 956	-	8 641	9 353	-
DESEMBER	19 066	19 421	-	16 810	17 494	-	8 322	8 642	-

C. HANDELSBALANSE (B - A) TRADE BALANCE (B - A)									
	(B 1 - A 1)			(B 2 - A 2)			(B 3 - A 2)		
	I ALT TOTAL			UTEN SKIP OG OLJEPLATTFORMER EXCL. SHIPS AND OIL PLATFORMS			UTEN SKIP, OLJEPLATTFORMER, FOR UTFØRSEL OGSÅ UTEN OLJE OG GASS EXCL. SHIPS, OIL PLATFORMS, FOR EXPORTS ALSO EXCL. CRUDE OIL AND NATURAL GAS		
	1991	1992	1993	1991	1992	1993	1991	1992	1993
I ALT	55 135	56 443		52 921	49 829		-43 784	-47 329	
JANUAR-MAI	23 726	24 939	27 689	23 462	20 030	26 803	-17 014	-19 826	-17 428
JANUAR	6 236	6 159	5 524	7 132	4 647	5 597	-2 629	-3 614	-2 592
FEBRUAR	4 493	3 389	4 582	4 183	2 524	4 237	-2 743	-4 253	-3 863
MARS	4 432	6 190	3 443	5 503	4 349	4 447	-1 875	-4 305	-4 840
APRIL	2 787	4 559	7 181	1 258	4 094	5 810	-7 029	-4 161	-3 600
MAI	5 778	4 642	6 959	5 386	4 417	6 711	-2 738	-3 492	-2 534
JUNI	5 742	4 568	-	5 576	4 862	-	-2 331	-3 459	-
JULI	5 864	4 820	-	4 811	4 514	-	-3 051	-3 293	-
AUGUST	2 507	3 984	-	2 338	3 784	-	-3 389	-3 680	-
SEPTEMBER ...	7 718	3 643	-	5 961	3 405	-	-3 071	-4 515	-
OKTOBER	2 958	4 705	-	3 864	4 238	-	-4 852	-4 097	-
NOVEMBER	1 718	4 614	-	2 260	4 827	-	-6 238	-3 775	-
DESEMBER	4 901	5 169	-	4 650	4 169	-	-3 837	-4 683	-

(1) ENDELIGE TALL FOR 1991 OG 1992. (2) TRADISJONELLE VARER.
(1) FINAL FIGURES FOR 1991 AND 1992. (2) TRADITIONAL COMMODITIES.

TABELL 2. INNFØRSEL OG UTFØRSEL AV SKIP, OLJEPLATTFORMER OG UTFØRSEL AV RÅOLJE OG NATURGASS. MILL.KR
 IMPORTS AND EXPORTS OF SHIPS, OIL PLATFORMS, AND EXPORTS OF CRUDE OIL AND NATURAL GAS. MILLION KRONER

SKIP SHIPS												
MÅNED MONTH	INNFØRSEL IMPORTS			UTFØRSEL EXPORTS			INNFØRSEL IMPORT			SOVERSKUDD SURPLUS		
	1991	1992	1993	1991	1992	1993	1991	1992	1993	1991	1992	1993
I ALT	10 834	6 488		13 783	13 103		-2 949	-6 615				
JANUAR-MAI	3 980	2 032	3 178	4 775	6 941	4 064	-795	-4 909	-886			
JANUAR	1 274	352	933	378	1 863	860	896	-1 512	74			
FEBRUAR	540	188	642	849	1 053	986	-310	-865	-345			
MARS	1 374	664	1 474	627	2 506	470	747	-1 842	1 004			
APRIL	412	375	20	1 941	841	1 391	-1 530	-466	-1 371			
MAI	380	453	109	978	678	357	-599	-225	-248			
JUNI	991	1 168	-	1 157	874	-	-166	294	-			
JULI	466	563	-	1 520	869	-	-1 054	-306	-			
AUGUST	563	5	-	732	205	-	-169	-201	-			
SEPTEMBER ..	341	445	-	1 832	683	-	-1 491	-238	-			
OKTOBER	1 705	180	-	799	648	-	906	-467	-			
NOVEMBER	1 254	1 170	-	712	957	-	541	213	-			
DESEMBER	1 535	926	-	2 257	1 926	-	-722	-1 001	-			

OLJEPLATTFORMER OIL PLATFORMS												
MÅNED MONTH	INNFØRSEL IMPORTS			UTFØRSEL EXPORTS								
	1991	1992	1993	1991	1992	1993						
I ALT	1 001	-		266	-							
JANUAR-MAI	530	-		-	-							
JANUAR	-	-		-	-							
FEBRUAR	-	-		-	-							
MARS	324	-		-	-							
APRIL	-	-		-	-							
MAI	207	-		-	-							
JUNI	-	-		-	-							
JULI	-	-		-	-							
AUGUST	-	-		-	-							
SEPTEMBER ..	-	-		266	-							
OKTOBER	-	-		-	-							
NOVEMBER	-	-		-	-							
DESEMBER	470	-		-	-							

UTFØRSEL AV RÅOLJE OG NATURGASS EXPORTS OF CRUDE OIL AND NATURAL GAS									
MÅNED MONTH	I ALT. RÅOLJE OG CRUDE OIL AND NATURGASS			RÅOLJE CRUDE OIL			NATURGASS NATURAL GAS		
	1991	1992	1993	1991	1992	1993	1991	1992	1993
I ALT	96 704	97 158		80 396	82 658		16 309	14 499	
JANUAR-MAI	40 476	39 857	44 231	32 398	33 462	38 128	8 078	6 394	6 103
JANUAR	9 761	8 261	8 189	8 112	6 834	6 761	1 649	1 427	1 428
FEBRUAR	6 925	6 777	8 100	5 413	5 456	6 837	1 513	1 322	1 264
MARS	7 379	8 654	9 287	5 759	7 295	8 085	1 620	1 359	1 203
APRIL	8 287	8 255	9 410	6 642	7 020	8 335	1 645	1 234	1 075
MAI	8 124	7 909	9 245	6 473	6 857	8 111	1 651	1 052	1 134
JUNI	7 907	8 321	-	6 497	7 224	-	1 409	1 097	-
JULI	7 862	7 807	-	6 857	6 706	-	1 005	1 101	-
AUGUST	5 727	7 463	-	5 241	6 301	-	486	1 163	-
SEPTEMBER ..	9 032	7 920	-	7 948	6 809	-	1 084	1 111	-
OKTOBER	8 716	8 334	-	7 381	7 133	-	1 335	1 201	-
NOVEMBER	8 498	8 602	-	7 080	7 432	-	1 417	1 171	-
DESEMBER	8 487	8 852	-	6 993	7 590	-	1 494	1 262	-

TABELL 3. KVARTALSINDEKSER FOR UTENRIKSHANDELEN. 1988=100
 QUARTERLY INDEX NUMBERS OF EXTERNAL TRADE. 1988=100

	A. INNFORSEL I ALT UTENOM SKIP OG OLJEPLATTFORMER TOTAL IMPORTS EXCL. SHIPS AND OIL PLATFORMS					
	PRISINDEKS UNIT VALUE			VOLUMINDEKS VOLUME		
	1991	1992	1993	1991	1992	1993
ÅRET	105	103	-	107	111	-
1. KVARTAL	102	104	103	102	110	105
2. KVARTAL	104	103	-	115	109	-
3. KVARTAL	107	101	-	97	109	-
4. KVARTAL	107	103	-	115	115	-

	B. UTFORSEL I ALT UTENOM SKIP OG OLJEPLATTFORMER TOTAL EXPORTS EXCL. SHIPS AND OIL PLATFORMS					
	PRISINDEKS UNIT VALUE			VOLUMINDEKS VOLUME		
	1991	1992	1993	1991	1992	1993
ÅRET	112	103	-	131	142	-
1. KVARTAL	114	101	106	131	143	139
2. KVARTAL	112	104	-	135	141	-
3. KVARTAL	112	101	-	124	138	-
4. KVARTAL	111	105	-	135	145	-

	C. UTFORSEL I ALT UTENOM RÅOLJE, NATURGASS, SKIP OG OLJEPLATTFORMER TOTAL EXPORTS EXCL. CRUDE OIL, NATURAL GAS, SHIPS, OIL PLATFORMS					
	PRISINDEKS UNIT VALUE			VOLUMINDEKS VOLUME		
	1991	1992	1993	1991	1992	1993
ÅRET	100	93	-	119	126	-
1. KVARTAL	102	93	94	120	127	122
2. KVARTAL	100	93	-	124	127	-
3. KVARTAL	101	93	-	112	122	-
4. KVARTAL	98	95	-	119	127	-

TABELL 4. KVARTALSINDEKSER FOR ENKELTE VAREGRUPPER. 1988=100

SITC	VAREGRUPPE	COMMODITY GROUP	VERDIINDEKS VALUE											
			1992					1993						
			1. KV.	2. KV.	3. KV.	4. KV.	ÅRET	1. KV.	2. KV.	3. KV.	4. KV.	ÅRET		
0-9	I ALT MED SKIP OG OLJEPLATTFORMER		107	107	102	113	107	102						
EX 793	SKIP OG OLJEPLATTFORMER		34	56	28	63	45	38						
0-9	I ALT UNNTATT SKIP OG OLJEPLATTFORMER		115	112	109	118	114	108						
	AV DETTE													
0-1	MATVARER, DRIKKEVARER, TOBAKK		118	122	120	130	122	122						
2,4	RÅVARER, UNNTATT BRENSLSSTOFFER		101	113	94	93	100	88						
3	BRENSLSSTOFFER		87	106	106	99	99	89						
5-9	BEARBEIDDE VARER, UNNTATT MATVARER, DRIKKEVARER, TOBAKK		118	112	110	120	115	110						
0	MATVARER OG LEVENDE DYR		121	119	119	128	122	125						
04	KORN OG KORNVARER		88	113	92	137	108	99						
041	HVETE, UMALT		37	108	41	187	93	55						
05	GRØNNSAKER OG FRUKT		123	124	95	112	113	119						
054	GRØNNSAKER, FRISKE, KJØLTE, FRYSTE ELLER MIDLERTIDIG KONSERVERT; RØTTER, KNOLLER OG GRØNNSAKPRODUKTER, I.E.N.; FRISKE ELLER TØRKEDE		161	153	48	95	114	139						
057	FRUKTER OG NØTTER, FRISKE ELLER TØRKEDE		112	110	98	114	109	108						
06	SUKKER, SUKKERVARER OG HONNING		123	126	149	145	136	121						
07	KAFFE, TE, KAKAO, KRYDDERIER OG VARER DERAV		80	72	74	89	79	87						
071	KAFFE OG KAFFEERSTATNINGER		68	61	54	58	60	66						
1	DRIKKEVARER OG TOBAKK		95	145	126	144	127	97						
2	RÅVARER, IKKE SPISELIGE, UNNTATT BRENSLSSTOFFER		101	114	95	91	100	86						
24	TØMMER, TRELAST OG KORK		76	91	81	83	83	68						
246	TRE I FORM AV FLISER ELLER SPON OG AVFALL		42	38	28	38	37	26						
248	SKÅRET ELLER HØVLET TRELAST; JERNB. SVILLER AV TRE		74	84	71	79	77	70						
25	PAPIRMASSE OG PAPIRAVFALL		55	62	44	53	54	48						
26	TEKSTILFIBRER OG AVFALL DERAV (IKKE SPUNNET ELLER VEVD)		114	85	89	107	99	101						
27	RÅ GJØDNINGSSSTOFFER OG RÅ MINERALER, I.E.N.		116	112	102	105	109	116						
28	MALMER OG AVFALL AV METALL		109	138	112	101	115	96						
3	BRENSLSSTOFFER, SMØREOLJER, ELEKTRISK STRØM MV.		87	106	106	99	99	89						
32	KULL, KOKS OG BRIKETTER		85	92	95	78	87	81						
33	MINERALOLJE OG MINERALOLJEPRODUKTER		74	105	104	100	96	83						
333	MINERALOLJE, RÅ		82	161	136	100	120	115						
334	MINERALOLJEPRODUKTER, RAFFINERTE		71	84	90	104	87	72						
335	RESTSTOFFER AV MINERALOLJEPRODUKTER OG LIKN., I.E.N.		81	118	117	87	101	89						
4	ANIMALSKE OG VEGETABILSKE OLJER, FETT OG VOKS		89	86	76	150	100	167						
5	KJEMISKE PRODUKTER		122	124	116	124	122	122						
51	ORGANISKE KJEMISKE PRODUKTER		109	103	103	103	105	110						
52	UORGANISKE KJEMISKE PRODUKTER		78	85	74	82	80	82						
53	FARGE- OG GARVESTOFFER		130	149	148	124	138	121						
54	MEDISINSKE OG FARMASØTISKE PRODUKTER		161	157	152	178	162	172						
55	FLYKTIGE OLJER, PARFYMESTOFFER, TOALETT-, RENGJØRINGSMIDLER		151	154	147	153	151	152						
57	PLASTRÅSTOFFER		106	102	101	97	102	97						
58	PLAST, HALVFABRIKATA		118	117	103	110	112	103						
6	BEARBEIDDE VARER GRUPPERT HOVEDSAKELIG ETTER MATERIALE		104	104	97	101	102	93						
62	VARER AV GUMMI, I.E.N.		113	115	119	124	118	126						
625	RINGER, DEKK AV GUMMI TIL ALLE SLAGS HJUL		116	116	126	126	121	138						
63	VARER AV TRE OG KORK, UNNTATT MØBLER		83	77	76	90	82	77						
64	PAPIR OG PAPP; VARER AV PAPIRMASSE, PAPIR OG PAPP		127	119	115	130	123	119						
641	PAPIR OG PAPP		126	116	112	125	120	116						
65	TEKSTILGARN, TEKSTILSTOFFER OG TEKSTILVARER OG LIKN. PROD.		98	90	87	101	94	99						
651	TEKSTILGARN		111	99	80	99	97	110						
652	VEVNADER AV BOMULL		145	116	125	143	132	146						
653	VEVNADER AV SYNTETISKE ELLER KUNSTIGE TEKSTILFIBRER		103	101	89	104	99	101						
659	GOLVBELEGG MV.		75	59	64	84	70	63						
66	VARER AV IKKE-METALLISKE MINERALER I.E.N.		71	74	74	84	76	69						
664	GLASS		95	90	93	88	92	77						
67	JERN OG STÅL		142	145	147	122	139	114						
673	FLATVALSEDE PRODUKTER AV JERN ELLER ULEGERT STÅL, UTEN PLETTERING, BELEGG ELLER OVERDRAG		120	98	105	106	107	103						
674	FLATVALSEDE PRODUKTER AV JERN ELLER ULEGERT STÅL, MED PLETTERING, BELEGG ELLER OVERDRAG		79	76	71	70	74	57						
678	TRÅD AV JERN ELLER STÅL		103	110	90	118	105	93						
68	METALLER, UNNTATT JERN OG STÅL		69	78	67	70	71	69						
682	KOPPER		81	82	73	81	79	71						
684	ALUMINIUM		61	75	62	62	65	62						
69	VARER AV METALLER, I.E.N.		97	101	79	89	91	76						
7	MASKINER OG TRANSPORTMIDLER		120	120	112	128	120	112						
71	KRAFTMASKINER OG -UTSTYR		119	151	136	132	134	134						
72	MASKINER FOR SPEIELLE INDUSTRIER		106	106	107	107	107	85						
723	ANLEGGSMASKINER OG -UTSTYR SAMT DELER DERTIL		128	133	121	116	125	91						
75	KONTORMASKINER OG AUTOMATISK DATABEHANDLINGSTYR		126	105	94	143	117	137						
76	TELEKOMM.APP. OG UTSTYR FOR OPPTAK OG GJENGIVELSE AV LYD		115	110	120	150	124	127						
761	FJERNSYNSMOTTAKERE		121	68	89	133	103	91						
77	ELEKTRISKE MASKINER, APPARATER OG DELER, I.E.N.		105	108	113	126	113	116						
772	ELEKTRISKE APPARATER TIL Å SLUTTE, BRYTE, SIKRE ELLER FORBINDE ELEKTRISKE STRØMKRETSER		103	108	114	114	110	112						
775	ELEKTRISKE OG IKKE-ELEKTRISKE HUSHOLDNINGARTIKLER		87	91	97	120	99	81						
78	KJØRETØYER FOR VEG		114	115	105	123	114	97						
781	PERSONBILER OG STASJONVOGNER		123	121	123	140	127	105						
8	FORSKJELLIGE FERDIGE VARER		126	99	120	127	118	121						
81	PREFABRIKERT BYGN.; SANITØR-, VARME- OG LYSUTSTYR, I.E.N.		110	73	94	112	97	83						
82	MØBLER OG DELER DERTIL		101	85	79	107	93	92						
84	KLÅR OG TILBEHØR TIL KLÅR		127	82	138	111	115	128						
842	KLÅR FOR DAMER ELLER PIKER UNNT. AV TRIKOTASJE		149	74	149	109	120	140						
843	KLÅR FOR HERRER ELLER GUTTER, AV TRIKOTASJE		94	85	113	92	96	109						
85	FOTTØY		128	79	139	90	109	138						
88	FOTOGRAFISKE OG OPTISKE ARTIKLER, I.E.N.; UR		106	117	110	130	116	105						
89	FORSKJELLIGE FERDIGE VARER, I.E.N.		137	113	117	154	130	122						
894	BARNEVOGNER, LEKETØY, SPILL OG SPORTSARTIKLER		107	105	119	160	123	115						
898	MUSIKKINSTRUMENTER OG DELER OG TILBEHØR DERTIL; GRAMMOPHONPLATER, LYDBÅND OG ANDRE LYDDOPPTAK		172	134	133	236	169	176						

QUARTERLY INDEX NUMBERS FOR SELECTED COMMODITY GROUPS. 1988=100

PRISINDEKS UNIT VALUE										VOLUMINDEKS VOLUME					SITC						
1992					1993					1992						1993					
1. KV.	2. KV.	3. KV.	4. KV.	ÅRET	1. KV.	2. KV.	3. KV.	4. KV.	ÅRET	1. KV.	2. KV.	3. KV.	4. KV.	ÅRET		1. KV.	2. KV.	3. KV.	4. KV.	ÅRET	
..	0-9
..	EX 793
104	103	101	103	103	103	110	109	109	115	111	105	0-9
104	106	100	102	103	102	113	115	119	128	119	119	0-1
98	104	98	93	98	92	102	109	96	101	102	96	2,4
116	121	118	110	116	117	74	88	90	90	86	76	5
104	102	100	103	102	104	113	110	110	117	113	106	5-9
103	104	98	99	101	99	118	114	122	129	121	126	0
117	123	120	136	125	128	75	92	77	101	86	78	04
105	118	157	144	132	134	36	92	26	130	71	41	041
102	106	96	94	100	98	120	116	99	119	114	121	05
102	114	102	100	106	108	158	134	47	94	108	128	054
109	110	94	96	102	100	103	100	105	118	107	108	057
122	120	120	119	120	117	101	105	124	122	113	103	06
74	71	69	70	71	74	108	101	107	128	111	117	07
60	57	49	50	54	60	113	107	108	115	111	109	071
119	124	123	124	123	130	80	116	102	116	103	75	1
98	104	98	92	98	92	103	109	96	99	102	93	2
103	103	103	101	102	90	74	89	79	82	81	76	24
84	87	84	83	85	68	50	44	34	46	43	39	246
105	104	105	104	105	95	71	81	67	76	74	73	248
73	78	79	74	76	66	76	80	55	72	71	72	25
88	89	97	92	91	83	130	96	92	116	108	122	26
127	129	127	127	127	115	91	87	81	83	85	100	27
97	108	98	89	99	91	112	128	114	113	117	106	28
116	121	118	110	116	117	74	88	90	90	86	76	3
116	111	107	104	109	110	73	83	89	75	80	73	32
114	122	120	111	117	118	65	86	86	90	82	70	33
120	123	127	137	127	118	68	131	107	73	95	97	333
112	124	118	106	114	117	63	68	77	98	76	61	334
121	117	121	118	119	128	67	101	96	74	85	70	335
108	103	97	106	104	111	82	84	78	141	96	150	4
110	108	106	107	108	107	112	115	109	115	113	114	5
77	75	70	70	73	67	142	137	147	148	143	165	51
135	119	123	121	124	129	58	71	61	68	64	63	52
125	124	132	150	131	115	104	121	112	82	105	106	53
151	149	148	148	149	159	107	105	103	120	109	108	54
111	114	111	116	113	114	135	134	132	132	134	133	55
97	95	92	89	93	89	110	108	111	109	109	109	57
99	89	91	98	94	91	119	131	113	112	119	113	58
99	98	96	99	98	96	105	107	101	103	104	97	6
100	107	108	116	108	103	112	107	110	107	109	122	62
88	97	101	110	99	93	132	120	124	115	123	149	625
112	111	110	111	111	101	74	69	68	82	75	76	63
105	104	104	103	104	98	121	114	110	126	118	122	64
104	102	102	99	102	95	121	114	110	127	118	122	641
98	98	95	98	97	98	100	92	92	104	97	101	65
97	98	102	98	98	103	115	101	78	102	99	107	651
97	95	94	96	96	94	149	121	132	149	138	155	652
108	102	95	98	101	101	96	99	93	106	99	100	653
95	96	92	95	94	97	79	62	70	88	75	65	659
102	100	100	104	102	99	69	74	74	80	74	69	66
96	96	96	91	95	87	100	94	96	97	97	89	664
98	100	95	103	99	100	145	146	154	118	141	114	67
104	107	106	98	104	99	115	92	99	108	103	104	673
88	86	87	83	86	72	89	88	81	85	86	79	674
117	121	115	122	119	129	88	91	78	96	88	72	678
64	67	68	66	66	68	108	116	99	106	107	102	68
93	102	97	99	98	94	87	81	75	82	81	75	682
56	59	60	58	58	60	110	126	104	108	112	102	684
114	105	102	102	106	105	84	97	77	88	86	73	69
106	102	102	104	103	108	114	118	110	124	116	104	7
108	106	116	116	111	101	109	143	118	114	121	132	71
120	100	107	105	108	120	88	106	100	101	99	71	72
118	105	110	121	113	119	108	127	111	96	110	77	723
82	88	88	79	83	86	153	120	107	181	140	160	75
69	71	68	74	71	72	166	155	177	202	175	177	76
88	79	85	87	85	83	138	87	104	154	121	109	761
107	104	102	107	105	111	98	105	111	118	108	105	77
94	104	103	101	101	101	109	104	110	113	109	111	772
112	104	105	106	107	104	77	87	92	113	93	78	775
115	111	111	118	114	117	99	103	95	105	100	83	78
105	106	104	103	105	109	117	114	118	135	121	96	781
106	104	100	105	103	104	120	95	120	121	114	116	8
108	105	98	98	102	107	102	69	96	114	95	78	81
102	106	94	101	101	97	99	80	84	106	92	95	82
96	87	93	95</																		

TABELL 4. KVARTALSINDEKSER FOR ENKELTE VAREGRUPPER. 1988=100

SITC	VAREGRUPPE	COMMODITY GROUP	VERDIINDEKS VALUE																	
			1992					1993												
			1. KV.	2. KV.	3. KV.	4. KV.	ÅRET	1. KV.	2. KV.	3. KV.	4. KV.	ÅRET								
0-9	I ALT MED SKIP OG OLJEPLATTFORMER		154	148	139	156	149	147												
EX 793	SKIP OG OLJEPLATTFORMER		380	168	123	248	230	143												
0-9	I ALT UNNTATT SKIP OG OLJEPLATTFORMER		145	147	140	152	146	147												
	AV DETTE																			
0-1	MATVARER, DRIKKEVARER, TOBAKK		124	141	141	164	142	139												
2,4	RÅVARER, UNNTATT BRENSLSSTOFFER		105	108	101	93	102	98												
3	BRENSLSSTOFFER		200	206	194	217	204	212												
5-9	BEARBEIDDE VARER, UNNTATT MATVARER, DRIKKEVARER, TOBAKK ..		109	108	102	106	106	104												
0	MATVARER OG LEVENDE DYR		124	140	140	164	142	139												
02	MEIERIVARER OG EGG		133	122	104	131	122	156												
03	FISK (UNNT. SJØPATTEDYR), KREPSDYR OG BLØTDYR OG VARER DERAV		122	140	141	172	144	140												
034	FISK, FERSK, KJØLT ELLER FRYST		117	147	140	191	149	127												
035	FISK, TØRRET, SALTET ELLER I SALTlake; RØYKT		159	135	175	175	161	198												
037	FISK, KREPSDYR OG BLØTDYR, TILBEREDT ELLER KONSERV., I.E.N		104	131	130	120	121	105												
08	DYREFOR (UNNTATT UMALT KORN)		133	142	122	66	116	100												
1	DRIKKEVARER OG TOBAKK		130	190	206	184	178	131												
2	RÅVARER, IKKE SPISELIGE, UNNTATT BRENSLSSTOFFER		105	108	101	91	101	97												
21	HUDER, SKINN OG PELSSKINN, RÅ		68	48	21	30	42	73												
24	TØMMER, TRELAST OG KORK		219	248	202	186	214	187												
25	PAPIRMASSE OG PAPIRAV FALL		77	71	83	68	75	70												
26	TEKSTILFIBRER OG AVFALL DERAV (IKKE SPUNNET ELLER VEVD) ..		48	50	27	46	43	69												
27	RÅ GJØDNINGSSSTOFFER OG RÅ MINERALER, I.E.N.		162	184	183	180	177	145												
28	MALMER OG AVFALL AV METALL		87	88	88	66	82	77												
3	BRENSLSSTOFFER, SMØREDLJER, ELEKTRISK STRØM MV.		200	206	194	217	204	212												
33	MINERALOLJE OG MINERALOLJEPRODUKTER		238	255	238	268	250	258												
333	MINERALOLJE, RÅ		233	251	235	263	245	257												
334	MINERALOLJEPRODUKTER, RAFFINERTE		309	311	277	339	309	269												
34	GASS, NATURLIG OG TILVIRKET		118	95	94	99	101	111												
35	ELEKTRISK STRØM		54	133	133	174	123	55												
4	ANIMALSKE OG VEGETABILSKE OLJER, FETT OG VOKS		109	101	96	125	108	116												
41	ANIMALSKE OLJER OG FETT		87	96	81	151	104	168												
43	BEARBEIDDE ANIMALSKE OG VEGETABILSKE OLJER, FETT OG VOKS ..		129	110	111	113	116	88												
5	KJEMISKE PRODUKTER		112	118	111	112	113	125												
51	ORGANISKE KJEMISKE PRODUKTER		83	114	115	126	110	133												
511	HYDROKARBONER, I.E.N., OG HALOGEN-, SULFO-, NITRO- ELLER																			
	NITROSODERIVATER DERAV		47	68	78	55	62	90												
52	UORGANISKE KJEMISKE PRODUKTER		104	102	98	97	100	111												
522	UORG. KJEM. GRUNNST., OKSIDER OG HALOGENSALTER		98	94	92	92	94	104												
53	FARGE- OG GARVESTOFFER		109	127	118	91	111	93												
55	FLYKTIGE OLJER, RESINOIDER OG PARFYMESTOFFER; TOALETT-,																			
	RENGJØRINGS- OG PUSSEMIDLER		172	146	144	154	154	157												
56	KUNSTGJØDSEL		111	119	98	114	110	153												
57	PLASTRÅSTOFFER		106	99	100	88	98	97												
571	POLYMERER AV ETYLEN, UBEARBEIDDE		90	86	91	69	84	84												
58	PLAST, HALVFABRIKATA		117	118	111	109	114	108												
59	KJEMISKE PRODUKTER, I.E.N.		137	143	127	118	131	125												
6	BEARBEIDDE VARER GRUPPERT HOVEDSAKELIG ETTER MATERIALE		99	96	91	90	94	90												
61	LÆR, LÆRVARER OG BEREDTE PELSSKINN		96	112	103	114	106	126												
62	VARER AV GUMMI, I.E.N.		51	48	38	39	44	37												
63	VARER AV TRE OG KORK, UNNTATT MØBLER		252	266	251	264	258	266												
64	PAPIR OG PAPP; VARER AV PAPIRMASSE, PAPIR OG PAPP		108	101	95	99	101	101												
641	PAPIR OG PAPP		105	98	91	96	97	98												
65	TEKSTILGARN, TEKSTILSTOFFER OG TEKSTILVARER OG LIKN. PROD.		134	130	111	135	127	120												
66	VARER AV IKKE-METALLISKE MINERALER, I.E.N.		167	153	167	148	158	130												
67	JERN OG STÅL		109	98	91	89	97	87												
671	RÅJERN, SPEILJERN, JERNVAMP, GRANULATER OG PULVER AV																			
	JERN OG STÅL OG FERROLEGERINGER		106	98	96	84	96	84												
673	FLATVASEDE PRODUKTER AV JERN ELLER ULEGERT STÅL, UTEN																			
	PLETTERING, BELEGG ELLER OVERDRAG		61	56	62	60	60	50												
674	FLATVASEDE PRODUKTER AV JERN ELLER ULEGERT STÅL, MED																			
	PLETTERING, BELEGG ELLER OVERDRAG		130	126	123	120	125	101												
676	BARRER OG STENGER AV JERN ELLER STÅL, VINKELJERN,																			
	PROFILJERN OG ELEMENTER		93	95	70	73	83	89												
679	RØR OG HULE PROFILER OG DELER DERTIL, AV JERN ELLER STÅL .		194	107	95	112	127	117												
68	METALLER, UNNTATT JERN OG STÅL		82	84	79	76	80	79												
682	KOPPER		112	119	107	106	111	87												
683	NIKKEL		68	82	56	69	65	65												
684	ALUMINIUM		78	78	79	72	77	77												
686	SINK		113	122	119	94	112	114												
69	VARER AV METALLER, I.E.N.		140	131	122	137	132	109												
7	MASKINER OG TRANSPORTMIDLER		122	117	111	122	118	107												
71	KRAFTMASKINER OG -UTSTYR		147	123	146	154	142	134												
72	MASKINER FOR SPEIELLE INDUSTRIER		119	126	103	101	112	129												
752	AUTOMATISKE DATABEHANDLINGSMASKINER OG ENHETER DERTIL		84	83	69	85	80	66												
76	TELEKOMMUNIKASJONSAPPARATER OG APPARATER OG UTSTYR FOR																			
	OPPTAK OG GJENGIVELSE AV LYD		140	109	130	204	146	119												
764	UTSTYR, DELER OG TILBEHØR, I.E.N. TIL TELEKOMMUNIKASJONS-																			
	APPARATER UNDER HOVEDGRUPPE 76.		146	110	132	215	151	122												
77	ELEKTRISKE MASKINER, APPARATER OG DELER, I.E.N.		115	110	128	133	122	123												
78	KJØRETØYER FOR VEG		102	98	85	100	96	91												
8	FORSKJELLIGE FERDIGE VARER</																			

QUARTERLY INDEX NUMBERS FOR SELECTED COMMODITY GROUPS. 1988=100

PRISINDEKS UNIT VALUE										VOLUMINDEKS VOLUME					SITC					
1992					1993					1992						1993				
1. KV.	2. KV.	3. KV.	4. KV.	ÅRET	1. KV.	2. KV.	3. KV.	4. KV.	ÅRET	1. KV.	2. KV.	3. KV.	4. KV.	ÅRET		1. KV.	2. KV.	3. KV.	4. KV.	ÅRET
..	0-9
..	EX 793
101	104	101	105	103	106					143	141	138	145	142	139					0-9
95	93	96	98	95	93					131	151	147	169	149	149					0-1
93	94	93	95	94	94					113	114	108	98	109	104					2,4
117	123	117	124	120	126					172	168	166	176	170	168					3
89	91	90	91	90	91					123	118	113	116	118	115					5-9
95	93	95	97	95	93					131	151	147	169	149	150					0
101	98	102	108	102	115					132	124	102	121	120	136					02
94	93	96	97	95	92					129	151	148	177	151	152					03
87	85	92	94	90	86					134	173	151	203	165	147					034
118	111	109	110	112	106					135	121	161	159	144	187					035
85	87	86	86	86	84					123	150	151	139	141	124					037
82	81	79	80	81	80					163	176	154	82	144	125					08
128	129	133	139	132	132					101	147	155	133	134	99					1
93	94	93	94	93	93					113	115	109	97	109	104					2
57	57	53	54	56	56					120	84	40	55	75	129					21
110	110	109	107	109	104					199	227	186	173	196	181					24
83	87	86	83	85	79					93	82	96	83	88	89					25
50	48	51	43	48	43					95	103	54	108	90	160					26
133	138	139	137	137	145					122	133	132	132	130	100					27
86	85	81	93	86	93					102	103	108	71	96	83					28
117	123	117	124	120	126					172	168	166	176	170	168					3
122	131	124	131	127	134					196	195	192	204	197	193					33
122	132	124	132	127	134					191	190	190	199	193	192					333
123	128	128	129	127	134					250	244	216	263	243	201					334
112	105	105	106	107	113					106	90	89	94	95	99					34
102	81	66	102	84	147					52	165	200	171	147	37					35
97	101	101	110	102	109					112	100	95	113	105	106					4
94	85	91	92	90	100					92	113	89	165	115	168					41
101	110	108	120	109	111					128	100	102	94	106	79					43
88	87	84	87	86	86					128	135	131	129	131	145					5
78	68	65	83	73	76					107	167	176	152	151	175					51
51	50	52	54	52	50					94	137	149	101	120	179					511
99	99	98	98	98	104					105	102	100	99	102	107					52
92	90	90	91	91	100					107	104	102	101	104	104					522
102	96	96	105	99	104					108	132	123	86	112	89					53
115	114	120	121	117	116					149	128	120	127	131	136					55
88	98	92	85	90	84					127	121	107	133	122	181					56
83	82	79	75	80	72					127	121	126	117	122	135					57
77	75	74	64	73	59					117	114	123	107	115	142					571
95	93	94	86	92	85					122	127	118	127	124	127					58
89	103	92	96	95	100					154	139	138	123	139	126					59
85	87	85	84	85	84					116	111	106	108	110	107					6
102	103	104	92	100	99					94	109	99	124	106	128					61
104	114	109	111	109	103					49	42	34	35	40	36					62
110	110	107	107	109	103					229	241	233	246	237	257					63
104	100	99	96	100	95					103	101	96	103	101	107					64
103	99	97	94	98	93					101	99	94	102	99	106					641
108	107	106	104	106	104					125	122	104	130	120	115					65
102	99	96	93	98	98					164	154	173	159	162	133					66
100	99	97	98	99	96					109	99	93	91	98	90					67
101	99	96	97	98	99					105	99	100	86	97	85					671
106	102	106	96	102	91					57	54	58	63	58	55					673
98	100	97	97	98	95					133	126	127	124	127	106					674
103	105	108	106	105	99					90	91	64	69	79	90					676
96	101	97	102	98	91					202	106	98	110	129	128					679
71	76	74	71	73	73					115	111	108	107	110	108					68
79	84	85	82	82	89					141	142	126	130	135	97					682
67	70	64	58	65	61					101	118	88	119	106	107					683
67	72	71	71	70	71					117	108	112	102	110	109					684
95	109	101	92	100	98					118	112	118	102	113	117					686
82	80	90	95	86	86					171	163	136	145	154	128					69
92	96	95	100	96	100					132	122	116	122	123	107					7
88	72	92	98	87	109					166	171	158	157	163	123					71
131	116	120	143	126	147					91	108	86	71	89	88					72
..	752
145	112	113	121	122	105					97	98	115	168	119	113					76
147	111	113	122	122	104					99	99	117	177	123	117					764
93	93	97	93	94	94					123	118	132	144	129	131					77
119	116	117	112	116	119					86	84	72	90	83	77					78
111	112	112	120	114	118					120	115	113	127	119	122					8
110	106	103	109	107	110					136	127	119	134	129	131					82
96	89	98	100	96	98					101	101	92	110	101	94					84
122	135	126	161	136	150					133	117	120	121	123	107					87
106	105	111	106	107	108					104	107	105	130	111	134					89

TABELL 5. INNFØRSEL. VARESEKTORER OG HOVEDGRUPPER ETTER SITC. MILL. KR
 IMPORTS BY SECTIONS AND DIVISIONS OF THE SITC. MILLION KR

VARESEKTORER OG HOVEDGRUPPER	MAI		JANUAR-MAI		PROSENTANDEL TOTAL	
	1992	1993	1992	1993	1992	1993
I ALT	12 961,8	11 389,7	66 891,9	64 615,0	100,0	100,0
AV DETTE						
0,1 MATVARER, DRIKKEVARER, TOBAKK	773,2	848,2	3 984,6	4 199,2	6,0	6,5
2,4 RÅVARER, UNNTATT BRENSLSSTOFFER	1 571,1	755,1	5 205,2	4 578,1	7,8	7,1
3 BRENSLSSTOFFER	566,5	339,3	2 132,9	2 085,7	3,2	3,2
5-9 BEARBEIDDE VARER, UNNTATT MATVARER, DRIKKEVARER, TOBAKK	10 051,0	9 447,2	55 569,3	53 752,0	83,1	83,2
5-9 BEARBEIDDE VARER, UNNTATT MATVARER, DRIKKEVARER, TOBAKK, SKIP OG OLJEPLATTFORMER	9 598,4	9 337,8	53 537,6	50 573,7	80,0	78,3
0 MATVARER OG LEVENDE DYR	672,2	738,0	3 571,4	3 773,0	5,3	5,8
00 LEVENDE DYR, UTENOM DE SOM ER GRUPPERT UNDER HOVEDGRUPPE 03	2,1	2,2	12,4	11,7	0,0	0,0
01 KJØTT OG KJØTTVARER	10,2	8,7	41,2	49,2	0,1	0,1
02 MEIERIVARER OG EGG	15,6	17,0	76,8	69,4	0,1	0,1
03 FISK (IKKE SJØPATTEDYR), KREPSDYR OG BLØTDYR OG VARER DERAV	126,3	135,9	676,4	658,8	1,0	1,0
04 KORN OG KORNVARER	64,6	80,3	371,1	406,5	0,6	0,6
05 GRØNNSAKER OG FRUKT	235,9	226,7	1 201,8	1 149,7	1,8	1,8
06 SUKKER, SUKKERVARER OG HONNING	58,1	58,6	299,5	290,3	0,4	0,4
07 KAFFE, TE, KAKAO, KRYDDERIER OG VARER DERAV	75,8	79,4	432,9	474,1	0,6	0,7
08 DYREFOR (UNNTATT UMLAT KORNE)	43,0	55,7	251,4	318,6	0,4	0,5
09 FORSKJELLIGE MATVARER	40,8	73,4	207,9	344,7	0,3	0,5
1 DRIKKEVARER OG TOBAKK	101,0	110,2	413,2	426,2	0,6	0,7
11 DRIKKEVARER	61,7	64,6	247,6	272,4	0,4	0,4
12 TOBAKK OG TOBAKKSVARER	39,3	45,6	165,5	153,8	0,2	0,2
2 RÅVARER, IKKE SPISELIGE, UNNTATT BRENSLSSTOFFER	1 535,4	715,2	5 063,5	4 334,1	7,6	6,7
21 HUDER, SKINN OG PELSSKINN, RÅ	16,6	6,0	105,6	79,7	0,2	0,1
22 OLJEFRØ OG OLJEHOLDIGE FRUKTER	50,1	4,2	235,0	29,3	0,4	0,0
23 RÅGUMMI (HERUNDER SYNTETISK OG REGENERERT)	4,9	4,3	29,1	22,1	0,0	0,0
24 TØMMER, TRELAST OG KORK	173,1	138,3	713,3	670,3	1,1	1,0
25 PAPIRMASSE OG PAPIRAV FALL	13,1	18,4	85,9	77,2	0,1	0,1
26 TEKSTILFIBRER OG AVFALL DERAV (IKKE SPUNNET ELLER VEVD)	11,5	9,3	61,8	54,0	0,1	0,1
27 RÅ GJØDINGSSTOFFER OG RÅ MINERALER, I.E.N., UNNT. GJØDSEL U.HGR.56	88,8	88,1	456,4	472,1	0,7	0,7
28 MALMER OG AVFALL AV METALL	1 125,2	399,6	3 057,4	2 633,8	4,6	4,1
29 ANIMALSKE OG VEGETABILSKE RÅVARER, I.E.N.	52,0	46,9	319,1	295,5	0,5	0,5
3 BRENSLSSTOFFER, SMØRELJER, ELEKTRISK STRØM M.V.	566,5	339,3	2 132,9	2 085,7	3,2	3,2
32 KULL, KOKS OG BRIKETTER	52,0	63,1	293,7	283,8	0,4	0,4
33 MINERALOLJE OG MINERALOLJEPRODUKTER	430,4	218,2	1 426,2	1 488,5	2,1	2,3
HERAV RÅOLJE	137,8	-	379,9	360,0	0,6	0,6
34 GASS, NATURLIG OG TILVIRKET	67,9	54,8	303,4	299,0	0,5	0,5
35 ELEKTRISK STRØM (1)	16,1	3,3	109,5	14,4	0,2	0,0
4 ANIMALSKE OG VEGETABILSKE OLJER OG FETT	35,7	39,9	141,7	244,0	0,2	0,4
41 ANIMALSKE OLJER OG FETT	16,0	23,5	74,6	115,9	0,1	0,2
42 FETE VEGETABILSKE OLJER OG FETTSTOFFER, RÅ RENSEDE EL. FRAKSJONERTE.	15,6	14,4	49,5	115,2	0,1	0,2
43 BEARBEIDDE ANIMALSKE OG VEGETABILSKE OLJER, FETT OG VOKS	4,1	1,9	17,6	12,9	0,0	0,0
5 KJEMISKE PRODUKTER	1 193,5	1 293,9	6 205,8	6 423,8	9,3	9,9
51 ORGANISKE KJEMISKE PRODUKTER	147,0	170,6	784,3	858,0	1,2	1,3
52 UORGANISKE KJEMISKE PRODUKTER	94,1	91,5	446,1	488,9	0,7	0,8
53 FARGE- OG GARVESTOFFER	112,8	122,0	553,1	540,2	0,8	0,8
54 MEDISINSKE OG FARMASØYTISKE PRODUKTER	230,5	274,0	1 193,9	1 322,5	1,8	2,0
55 FLYKTIGE OLJER, PARFYMESTOFFER, TOALET-, RENGJØRINGS- OG PUSSEMIDL.	146,3	139,6	739,5	740,4	1,1	1,1
56 KUNSTGJØDSEL	52,3	63,9	254,7	300,1	0,4	0,5
57 PLASTRÅSTOFFER	140,3	139,4	774,9	723,2	1,2	1,1
58 PLAST, HALVFABRIKATA	118,6	126,6	629,6	578,8	0,9	0,9
59 KJEMISKE PRODUKTER, I.E.N.	151,4	166,3	829,7	871,7	1,2	1,3
6 BEARBEIDDE VARER GRUPPERT HOVEDSAKELIG ETTER MATERIALE	2 419,5	2 234,1	12 199,7	11 446,2	18,2	17,7
61 LÆR, LÆRVARER OG BEREDTE PELSSKINN	28,0	18,5	102,8	89,8	0,2	0,1
62 VARER AV GUMMI, I.E.N.	119,1	106,9	645,0	672,8	1,0	1,0
63 VARER AV TRE OG KORK (UNNTATT MØBLER)	85,9	85,0	480,3	445,5	0,7	0,7
64 PAPIR OG PAPP, VARER AV PAPIRMASSE, PAPIR OG PAPP	354,9	334,7	1 907,1	1 785,4	2,9	2,8
65 TEKSTILGARN, TEKSTILSTOFFER, TEKSTILVARER, I.E.N., O.L. PRODUKTER.	268,2	239,5	1 420,0	1 388,7	2,1	2,1
66 VARER AV IKKE-METALLISKE MINERALER, I.E.N.	181,9	176,0	869,0	842,0	1,3	1,3
67 JERN OG STÅL	622,9	708,4	3 102,2	3 242,1	4,6	5,0
68 METALLER, UNNTATT JERN OG STÅL	209,3	175,8	977,3	919,4	1,5	1,4
69 VARER AV METALLER, I.E.N.	549,3	389,4	2 695,9	2 060,5	4,0	3,2
7 MASKINER OG TRANSPORTMIDLER	4 458,4	4 056,0	24 873,4	23 948,1	37,2	37,1
71 KRAFTMASKINER OG -UTSTYR	247,9	254,4	1 231,7	1 305,0	1,8	2,0
72 MASKINER FOR SPESIELLE INDUSTRIER	529,9	537,8	2 823,4	2 413,3	4,2	3,7
73 METALLBEARBEIDINGSMASKINER	53,2	46,3	344,3	249,6	0,5	0,4
74 ANDRE INDUSTRIEMASKINER OG -UTSTYR, I.E.N.	764,5	751,1	3 540,3	3 631,6	5,3	5,6
75 KONTORMASKINER OG AUTOMATISK DATABASEHANDLINGSUTSTYR	470,9	473,2	2 885,0	3 027,7	4,3	4,7
76 TELEKOMMUNIKASJONSAPPARATER OG UTSTYR FOR OPPTAK OG GJENGIV. AV LYD	348,5	395,8	1 692,7	1 905,3	2,5	2,9
77 ELEKTRISKE MASKINER, APPARATER OG DELER, I.E.N.	707,6	627,5	3 432,2	3 572,8	5,1	5,5
78 KJØRETØYER FOR VEG	766,0	755,1	4 055,8	3 609,2	6,1	5,6
79 ANDRE TRANSPORTMIDLER INKL. SKIP	570,0	214,8	4 867,8	4 233,7	7,3	6,6
SKIP OG BÅTER	452,6	109,4	2 031,7	3 178,4	3,0	4,9
NYBYGDE	381,7	-	1 474,9	2 406,2	2,2	3,7
ELDRE	70,9	109,4	556,8	772,2	0,8	1,2
OLJEPLATTFORMER	-	-	-	-	-	-
8 FORSKJELLIGE FERDIGE VARER	1 961,3	1 842,0	12 219,6	11 824,4	18,3	18,3
81 PREFABRIKERT BYGNING; SANITØR-, VARME- OG LYSUTSTYR, I.E.N.	68,5	64,5	450,6	367,9	0,7	0,6
82 MØBLER OG DELER DERTIL	226,4	203,8	1 301,2	1 199,2	1,9	1,9
83 REISEEFFEKTER, VESKER O.L.	34,4	30,5	174,9	171,2	0,3	0,3
84 KLØR OG TILBEHØR TIL KLØR	465,5	409,6	3 491,4	3 442,5	5,2	5,3
85 FOTTØY	74,2	65,0	665,2	688,2	1,0	1,1
87 VITENSKAPELIGE OG TEKNISKE INSTRUMENTER OG APPARATER, I.E.N.	280,3	248,4	1 452,8	1 525,6	2,2	2,4
88 FOTOGRAFISKE OG OPTISKE ARTIKLER, I.E.N.; UR	123,4	116,5	616,2	607,6	0,9	0,9
89 FORSKJELLIGE FERDIGE VARER, I.E.N.	688,5	703,5	4 067,2	3 822,2	6,1	5,9
9 VARER OG TRANSAKSJONER, IKKE GRUPPERT ANDRE STEDER I SITC	18,4	21,1	70,7	109,4	0,1	0,2

(1) MÅNED GJELDER APRIL, HITTIL I ÅR GJELDER JANUAR - APRIL.

TABELL 6. UTFØRSEL . VARESEKTORER OG HOVEDGRUPPER ETTER SITC. MILL. KR
 EXPORTS BY SECTIONS AND DIVISIONS OF THE SITC. MILLION KR

VARESEKTORER OG HOVEDGRUPPER	MAI		JANUAR-MAI		PROSENTANDEL TOTAL	
	1992	1993	1992	1993	1992	1993
I ALT	17 603,8	18 348,4	91 831,4	92 303,7	100,0	100,0
AV DETTE						
0,1 MATVARER, DRIKKEVARER, TOBAKK	1 287,3	1 305,0	6 410,9	6 811,1	7,0	7,4
2,4 RÅVARER, UNNTATT BRENSLSSTOFFER	677,1	564,1	3 071,7	2 785,8	3,3	3,0
3 BRENSLSSTOFFER	8 887,1	10 380,7	44 431,9	48 993,2	48,4	53,1
5-9 BEARBEIDDE VARER, UNNTATT MATVARER, DRIKKEVARER, TOBAKK	6 752,4	6 098,6	37 916,9	33 713,5	41,3	36,5
5-9 BEARBEIDDE VARER, UNNTATT MATVARER, DRIKKEVARER, TOBAKK, SKIP OG OLJEPLATTFORMER	6 074,7	5 741,3	30 976,2	29 649,1	33,7	32,1
0 MATVARER OG LEVENDE DYR	1 272,4	1 290,2	6 347,7	6 746,6	6,9	7,3
00 LEVENDE DYR, UTENOM DE SOM ER GRUPPERT UNDER HOVEDGRUPPE 03	0,7	0,5	3,4	3,7	0,0	0,0
01 KJØTT OG KJØTTVARER	14,3	7,5	68,0	43,0	0,1	0,0
02 MEIERIVARER OG EGG	49,9	49,8	242,3	278,4	0,3	0,3
03 FISK (IKKE SJØPATTEDYR), KREPSDYR OG BLØTDYR OG VARER DERAV	1 062,8	1 126,1	5 369,2	5 832,9	5,8	6,3
04 KORN OG KORNVARER	15,3	16,3	70,9	75,9	0,1	0,1
05 GRØNNSAKER OG FRUKT	10,4	10,3	44,9	45,4	0,0	0,0
06 SUKKER, SUKKERVARER OG HONNING	8,3	7,4	35,1	33,0	0,0	0,0
07 KAFFE, TE, KAKAO, KRYDDERIER OG VARER DERAV	10,9	16,7	56,5	79,5	0,1	0,1
08 DYPEFOR (UNNTATT UMALT KORN)	85,2	42,4	392,4	278,2	0,4	0,3
09 FORSKJELLIGE MATVARER	14,6	12,9	65,1	76,7	0,1	0,1
1 DRIKKEVARER OG TOBAKK	14,9	14,9	63,2	64,5	0,1	0,1
11 DRIKKEVARER	8,4	10,2	33,1	39,6	0,0	0,0
12 TOBAKK OG TOBAKKSVARER	6,5	4,7	30,1	24,9	0,0	0,0
2 RÅVARER, IKKE SPISELIGE, UNNTATT BRENSLSSTOFFER	632,6	524,2	2 880,8	2 578,6	3,1	2,8
21 HUDER, SKINN OG PELSSKINN, RÅ	70,7	31,1	249,7	239,6	0,3	0,3
22 OLJEFRØ OG OLJEHOLDIGE FRUKTER	0,3	0,0	0,4	18,8	-	0,0
23 RÅGUMMI (HERUNDER SYNTETISK OG REGENERERT)	0,0	0,1	0,4	0,4	-	-
24 TØMMER, TRELAST OG KORK	163,0	115,9	669,7	559,0	0,7	0,6
25 PAPIRMASSE OG PAPIRAV FALL	127,5	105,9	747,1	620,7	0,8	0,7
26 TEKSTILFIBRER OG AVFALL DERAV (IKKE SPUNNET ELLER VEVD)	3,1	2,0	14,2	18,5	0,0	0,0
27 RÅ GJØDINGSSTOFFER OG RÅ MINERALER, I.E.N., UNNT. GJØDSEL U.HGR.56	127,5	144,9	626,2	594,9	0,7	0,6
28 MALMER OG AVFALL AV METALL	129,4	108,3	501,0	480,3	0,5	0,5
29 ANIMALSKE OG VEGETABILSKE RÅVARER, I.E.N.	11,0	16,0	72,0	46,4	0,1	0,1
3 BRENSLSSTOFFER, SMØREOLJER, ELEKTRISK STRØM M.V.	8 887,1	10 380,7	44 431,9	48 993,2	48,4	53,1
32 KULL, KOKS OG BRIKETTER	2,0	0,4	15,7	12,9	0,0	0,0
33 MINERALOLJE OG MINERALOLJEPRODUKTER	7 725,6	9 115,6	37 168,2	42 070,7	40,5	45,6
HERAV RÅOLJE	6 857,3	8 110,9	33 462,4	38 128,2	36,4	41,3
34 GASS, NATURLIG OG TILVIRKET	1 085,4	1 245,6	7 031,4	6 804,9	7,7	7,4
HERAV NATURGASS	1 052,1	1 134,0	6 394,1	6 102,9	7,0	6,6
35 ELEKTRISK STRØM (1)	74,1	19,0	216,5	104,8	0,2	0,1
4 ANIMALSKE OG VEGETABILSKE OLJER OG FETT	44,4	39,9	190,9	207,2	0,2	0,2
41 ANIMALSKE OLJER OG FETT	12,5	18,3	63,0	106,9	0,1	0,1
42 FETE VEGETABILSKE OLJER OG FETTSTOFFER, RÅ RENSEDE EL. FRAKSJONERTE.	1,0	0,9	6,3	4,8	0,0	0,0
43 BEARBEIDDE ANIMALSKE OG VEGETABILSKE OLJER, FETT OG VOKS	30,9	20,7	121,7	95,5	0,1	0,1
5 KJEMISKE PRODUKTER	1 084,0	1 141,8	5 768,0	6 101,5	6,3	6,6
51 ORGANISKE KJEMISKE PRODUKTER	139,2	218,9	895,5	1 146,8	1,0	1,2
52 UORGANISKE KJEMISKE PRODUKTER	150,7	162,6	801,3	858,0	0,9	0,9
53 FARGE- OG GARVESTOFFER	63,7	50,9	280,3	240,4	0,3	0,3
54 MEDISINSKE OG FARMASØYTISKE PRODUKTER	105,4	108,8	492,7	545,4	0,5	0,6
55 FLYKTIGE OLJER, PARFYMESTOFFER, TOAETT-, RENGJØRINGS- OG PUSSEMIDL.	40,4	27,2	197,5	177,7	0,2	0,2
56 KUNSTGJØDSEL	154,4	167,4	917,7	1 098,7	1,0	1,2
57 PLASTRÅSTOFFER	248,2	241,4	1 325,7	1 235,6	1,4	1,3
58 PLAST, HALVFABRIKATA	54,2	68,1	287,2	282,4	0,3	0,3
59 KJEMISKE PRODUKTER, I.E.N.	127,8	96,6	570,1	516,4	0,6	0,6
6 BEARBEIDDE VARER GRUPPERT HOVEDSAKELIG ETTER MATERIALE	2 947,8	2 577,1	14 241,3	13 152,4	15,5	14,2
61 LÆR, LÆRVARER OG BEREDTE PELSSKINN	15,6	13,0	72,9	86,3	0,1	0,1
62 VARER AV GUMMI, I.E.N.	20,0	15,8	101,6	79,6	0,1	0,1
63 VARER AV TRE OG KORK (UNNTATT MØBLER)	93,9	87,7	442,0	454,6	0,5	0,5
64 PAPIR OG PAPP, VARER AV PAPIRMASSE, PAPIR OG PAPP	499,2	459,1	2 530,6	2 445,1	2,8	2,6
65 TEKSTILGARN, TEKSTILSTOFFER, TEKSTILVARER, I.E.N., O.L. PRODUKTER...	100,1	77,8	467,0	417,3	0,5	0,5
66 VARER AV IKKE-METALLISKE MINERALER, I.E.N.	82,8	73,2	478,1	373,9	0,5	0,4
67 JERN OG STÅL	463,5	541,7	2 503,1	2 277,0	2,7	2,5
68 METALLER, UNNTATT JERN OG STÅL	1 445,1	1 110,5	6 523,5	6 080,9	7,1	6,6
69 VARER AV METALLER, I.E.N.	227,6	198,3	1 122,5	937,9	1,2	1,0
7 MASKINER OG TRANSPORTMIDLER	2 160,7	1 797,5	15 034,0	11 412,1	16,4	12,4
71 KRAFTMASKINER OG -UTSTYR	122,0	120,4	645,5	594,6	0,7	0,6
72 MASKINER FOR SPEIELLE INDUSTRIER	222,6	242,8	1 214,5	1 281,9	1,3	1,4
73 METALLBEARBEIDINGSMASKINER	10,0	12,2	55,5	64,6	0,1	0,1
74 ANDRE INDUSTRIEMASKINER OG -UTSTYR, I.E.N.	333,5	278,2	1 535,4	1 394,4	1,7	1,5
75 KONTORMASKINER OG AUTOMATISK DATABEHANDLINGSUTSTYR	160,0	161,7	794,2	718,6	0,9	0,8
76 TELEKOMMUNIKASJONSAPPARATER OG UTSTYR FOR OPPTAK OG GJENGIV. AV LYD	148,2	175,0	776,7	781,8	0,8	0,8
77 ELEKTRISKE MASKINER, APPARATER OG DELER, I.E.N.	202,7	215,9	1 012,3	1 098,3	1,1	1,2
78 KJØRETØYER FOR VEG	209,0	174,5	982,3	868,2	1,1	0,9
79 ANDRE TRANSPORTMIDLER INKL. SKIP	752,7	416,9	8 017,6	4 609,7	8,7	5,0
SKIP OG BÅTER	677,7	357,3	6 940,7	4 064,4	7,6	4,4
NYBYGDE	439,2	346,2	3 532,9	1 768,9	3,8	1,9
ELDRE	238,5	11,1	3 407,8	2 295,5	3,7	2,5
OLJEPLATTFORMER	-	-	-	-	-	-
8 FORSKJELLIGE FERDIGE VARER	552,7	570,4	2 835,8	2 995,4	3,1	3,2
81 PREFABRIKERT BYGNINGER; SANITÆR-, VARME- OG LYSUTSTYR, I.E.N.	65,0	66,6	336,1	303,2	0,4	0,3
82 MØBLER OG DELER DERTIL	96,9	85,4	487,2	470,0	0,5	0,5
83 REISEEFFEKTER, VESKER O.L.	0,8	1,9	4,4	7,1	0,0	0,0
84 KLÅR OG TILBEHØR TIL KLÅR	36,0	28,9	168,9	154,3	0,2	0,2
85 FOTTØY	4,4	12,3	51,4	43,3	0,1	0,0
87 VITENSKAPELIGE OG TEKNISKE INSTRUMENTER OG APPARATER, I.E.N.	151,6	159,4	760,4	768,3	0,8	0,8
88 FOTOGRAFISKE OG OPTISKE ARTIKLER, I.E.N.; UR	10,5	15,7	47,9	60,4	0,1	0,1
89 FORSKJELLIGE FERDIGE VARER, I.E.N.	187,6	200,1	979,4	1 188,8	1,1	1,3
9 VARER OG TRANSAKSJONER, IKKE GRUPPERT ANDRE STEDER I SITC	7,2	11,7	37,9	52,1	0,0	0,1

(1) MÅNED GJELDER APRIL, HITIL I ÅR GJELDER JANUAR - APRIL.

TABELL 7. INNFØRSEL OG UTFØRSEL. GRUPPER ETTER SITC IMPORTS AND EXPORTS, BY GROUPS OF THE SITC

GRUPPER	INNFØRSEL				UTFØRSEL			
	JANUAR-MAI 1992		JANUAR-MAI 1993		JANUAR-MAI 1992		JANUAR-MAI 1993	
	TONN	MILL. KR	TONN	MILL. KR	TONN	MILL. KR	TONN	MILL. KR
I ALT.....	..	66891,9	..	64615,0	..	91831,4	..	92303,7
001 LEVENDE DYR (UTENOM DE SOM ER GRUPPERT UNDER H.GR. 03)	12,4	..	11,7	..	3,4	..	3,7
011 STORFEKJØTT, FERSKT, KJØLT ELLER FRYST	304	7,3	320	7,9	3702	32,7	2179	15,6
012 ANNET KJØTT OG SPISELIG SLAKTEAVFALL, FERSKT, KJØLT ELLER FRYST	1066	21,5	1507	27,5	3682	24,0	2819	15,8
016 KJØTT OG SPISELIG SLAKTEAVFALL, SALTET, I SALTLAKE, TØRKET ELLER RØYKT; SPISELIG MEL AV KJØTT ELLER SLAKTEAVFALL	125	2,7	75	1,6	12	0,6	19	0,8
017 KJØTT OG SPISELIG SLAKTEAVFALL, TILBEREDT ELLER KONSERVERT	272	9,7	300	12,1	353	10,6	330	10,9
022 MELK OG FLØTE OG MELKEPRODUKTER (UNNTATT SMØR ELLER OST)	2702	28,2	1320	17,6	774	10,7	2961	33,9
023 SMØR OG ANNET FETT SAMT OLJER FREMSTILT AV MELK	13	0,2	8	0,1	4257	36,0	3028	28,5
024 OST OG OSTEMASSE	1053	46,3	1016	49,8	11164	189,7	10536	209,0
025 EGG	203	2,1	217	1,9	730	5,9	1025	7,0
034 FISK, FERSK, KJØLT ELLER FRYST	65311	450,4	72551	399,6	231178	3217,4	269324	3427,0
035 FISK, TØRKET, SALTET, ELLER I SALTLAKE; RØYKT; MEL OG PELLETER AV FISK, EGNET TIL MENNESKEFØDE	717	18,5	1649	34,3	45394	1437,6	57948	1654,5
036 KREPSDYR OG BLØTDYR, FERSKE, KJØLTE, FRYSTE MEL OG PELLETER AV KREPSDYR OG BLØTDYR; EGNET TIL MENNESKEFØDE	6873	102,8	10294	118,9	3385	159,3	3792	195,4
037 FISK, KREPSDYR OG BLØTDYR, TILBEREDT ELLER KONSERVERT, I.E.N.	3589	104,8	4655	106,0	17337	554,9	17700	556,0
041 HVETE, UMALT	81257	60,3	81159	69,9	-	-	8015	11,0
042 RIS	5180	20,9	4645	18,5	38	0,2	28	0,3
043 BYGG, UMALT	7	0,0	15742	10,9	3	0,0	68	0,3
044 MAIS, UMALT	2690	5,4	514	4,0	17	0,1	1	0,0
045 ANNET KORN, UMALT	12280	7,0	16970	12,2	2	0,0	11	0,0
046 HVETEMEL OG BLANDINGSMEL AV HVETE OG RUG	256	0,9	587	1,4	80	0,2	49	0,2
047 ANNET KORN, GROVMALT OG FINMALT	1039	2,4	1883	3,9	46	0,2	21	0,2
048 KORNPRODUKTER OG MEL- ELLER STIVELSE- PRODUKTER AV FRUKT ELLER GRØNNSAKER	32057	274,2	31009	285,6	4110	70,1	3732	63,8
054 GRØNNSAKER, FRISKE, KJØLTE, FRYSTE ELLER MIDL. KONSERVETER; RØTTER, KNOLLER OG GRØNNSAKPROD. I.E.N., FRISKE ELLER TØRKEDE	52893	315,4	29450	284,7	345	1,5	872	2,7
056 GRØNNSAKER, RØTTER OG KNOLLER, TILBEREDTE EL. KONSERVETER, I.E.N.	11205	100,0	14406	122,9	1615	21,7	1838	24,4
057 FRUKTER OG NØTTER, FRISKE ELLER TØRKEDE	97314	581,1	100392	549,7	162	1,6	480	4,3
058 FRUKTER, TILBEREDT ELLER KONSERVERT	11641	103,8	10601	102,5	1809	16,0	1106	9,5
059 FRUKT- OG GRØNNSAKSAFTER (HERU. DRUEMOST) UGJÆREDE OG ALKOHOLFRIE, OGSÅ TILSATT SUKKER O.A. SØTNINGSSTOFF	8368	101,5	10258	89,8	672	4,0	1450	4,5
061 SUKKER, MELASSE OG HONNING	87675	171,8	85923	159,0	315	3,7	208	2,3
062 SUKKERVARER	5379	127,7	5566	131,3	1321	31,4	1320	30,7
071 KAFFE OG KAFFEERSTATNINGER	16708	202,8	17102	207,1	57	1,0	51	0,9
072 KAKAO OG VARER DERAV	2762	47,7	3246	58,4	63	1,1	15	0,3
073 SJOKOLADE O. A. NÆRINGSMIDL. SOM INNEH. KAKAO. 074 TE OG MATE	4974	130,1	5753	153,2	2004	53,5	2992	77,8
075 KRYDDERIER	399	32,9	491	36,4	25	0,3	5	0,3
081 DYREFOR (UNNTATT UMALT KORN)	75701	251,4	138027	318,6	146454	392,4	86891	278,2
091 MARGARIN OG MATFETT	1107	8,3	795	7,1	1727	11,7	2056	12,3
098 TILBEREDTE MATVARER I.E.N.	6710	199,7	7906	337,6	2775	53,4	3231	64,4
111 ALKOHOLFRIE DRILLEVARER I.E.N.	24,0	8,1	..	13,2
112 ALKOHOLHOLDIGE DRILLEVARER	1000 L.	12953	223,7	14021	247,8	1273	25,0	1105
121 TOBAKK, UBEARBEIDD, AVFALL AV TOBAKK	1431	49,0	1152	43,4	246	1,3	5	0,2
122 TOBAKK, BEARBEIDD	1005	116,5	709	110,3	225	28,8	197	24,7
211 HUDER OG SKINN (UNNTATT PELLETER), RÅ	2084	27,2	2683	37,4	5413	75,4	6278	87,3
212 PELLETER, RÅ (INKL. KUTT)	78,4	..	42,3	..	174,3	..	152,3
222 OLJEHOLDIGE FRØ OG FRUKTER TIL UTFØRSEL AV BLØTE VEGETABILISKE OLJER	141524	232,5	7566	27,1	87	0,4	11353	18,7
223 OLJEHOLDIGE FRØ OG FRUKTER TIL UTFØRSEL AV ANDRE VEGETABILISKE OLJER	509	2,5	480	2,2	0	0,0	1	0,0
231 NATURGUMMI, BALATA, GUTTAPERKA O.L. NATURLIG GUMMI, UBEARBEIDD ELLER I FORM AV PLATER, DUK, BÅND	186	1,6	155	1,9	1	0,0	-	-
232 SYNTETISK GUMMI OG FAKTIS FRAMSTILT AV OLJER, UBEARBEIDD ELLER I FORM AV PLATER, DUK, BÅND; BLANDINGER AV PRODUKTER UNDER GR. 231	2130	27,5	1646	20,2	56	0,4	55	0,4
244 NATURLIG KORK, RÅ ELLER AVFALL	1	0,0	2	0,1	-	-	-	-
245 VED TIL BRENSSEL; TREKULL	36,3	..	28,9	..	2,1	..	1,2
246 TRE I FORM AV FLISER ELLER SPON OG AVFALL	161329	41,8	151478	29,9	45121	12,2	31196	6,7
247 RUNDTØMMER EL. GROVT TILHOVD TØMMER, KUB.M.F.M. 248 SKÅRET EL. HØVL. TRELAST; JERNB.SVILLER AV TRE 251 PAPIRMASSE OG PAPIRAVFALL	468474	195,8	473569	192,0	377704	138,5	262650	92,5
261 SILKE	439,3	..	419,4	..	516,9	..	458,5
263 BOMULL	85,9	..	77,2	..	747,1	..	620,7
264 JUTE OG ANDRE TEKSTILFIBRER AV BAST, I.E.N.	0	0,1	0	0,0	-	-	0	0,0
263 BOMULL	989	11,6	872	9,6	0	0,0	1	0,0
264 JUTE OG ANDRE TEKSTILFIBRER AV BAST, I.E.N.	3	0,1	9	0,4	-	-	-	-
265 VEGETABILISKE TEKSTILFIBRER, UNNTATT AV BOMULL OG JUTE	3	0,1	14	0,3	0	0,0	0	0,0
266 SYNTETISKE FIBRER FOR SPINNING	1528	20,5	1340	18,3	7	0,1	14	0,3
267 KUNSTIGE FIBRER FOR SPINNING OG AVFALL AV KUNSTIGE FIBRER	516	8,8	490	6,8	140	2,3	155	2,5
268 ULL OG ANDRE DYREHÅR (HERUNDER ULLTOPS)	695	15,4	495	13,8	1375	9,3	1984	10,8
269 BRUKTE KLÅR OG ANDRE BRUKTE TEKSTILV.; FILLER. 272 RÅ GJØDNINGSTOFFER (UNNT. DE SOM HØRER UNDER H.GR. 56)	585	5,2	569	4,7	833	2,3	976	4,8
273 STEIN, SAND OG GRUS	231623	85,9	311102	109,6	161	3,3	156	4,6
274 SVØVEL OG URØSTET SVØVELKIS	338936	66,0	278955	63,2	3812966	400,4	2986444	328,1
277 NATURLIGE SLIPSTOFFER; INDUSTRIDIAMANTER	1030	1,0	744	0,9	-	-	92	0,2
278 ANDRE RÅ MINERALER	2,0	..	2,1	..	0,1	..	0,2
281 JERNMALM OG KONSENTRATER	670948	301,4	692067	296,4	354866	222,5	391504	261,8
..	39707	5,8	343261	62,2	1151461	188,9	976637	185,1

TABELL 7. INNFØRSEL OG UTFØRSEL. GRUPPER ETTER SITC IMPORTS AND EXPORTS, BY GROUPS OF THE SITC (FORTS.)

GRUPPER	INNFØRSEL				UTFØRSEL			
	JANUAR-MAI 1992		JANUAR-MAI 1993		JANUAR-MAI 1992		JANUAR-MAI 1993	
	TONN	MILL. KR	TONN	MILL. KR	TONN	MILL. KR	TONN	MILL. KR
282 AVFALL OG SKRAP AV JERN ELLER STÅL; BLOKKER FREMTILT AV JERN- ELLER STÅLSKRAP	54708	31,7	109441	82,2	5360	13,3	5403	12,6
283 KOPPERMALM OG KONSENTRATER; KOPPERMATTE OG SEMENTKOPPER	0	0,0	-	-	25223	68,7	23499	63,2
284 NIKKELMALM OG -KONSENTRATER; NIKKELMATTE, NIKKELOKSID, SINTERE O.A. MELLOMPRODUKTER ...	53513	1429,2	44619	1036,0	14644	43,9	14447	35,6
285 ALUMINIUMMALM OG KONSENTRATER (HERU. ALUMINIUMOKSYD)	709445	876,2	715086	878,1	2003	0,6	2102	0,8
286 MALMER OG KONSENTRATER AV URAN ELLER TORIUM ..	2	0,0	-	-	-	-	-	-
287 MALMER OG KONSENTRATER AV UEDLE METALLER I.E.N	..	501,4	..	335,9	..	78,5	..	70,4
288 AVFALL OG SKRAP AV IKKE-JERNH. UEDLE METALLER.	101737	183,8	106395	206,1	25111	103,7	18921	83,4
289 MALMER OG KONSENTRATER AV EDLE METALLER, SAMT AVFALL, SKRAP OG OPPSOP (UNTATT GULL)	29,2	..	33,4	..	3,3	..	29,3
291 ANIMALSKE RÅVARER, I.E.N.	3521	31,4	3195	31,1	67897	60,3	40386	34,0
292 VEGETABILSKJE RÅVARER, I.E.N.	8725	287,7	..	264,4	1455	11,7	..	12,5
321 KULL, OGSÅ PULVERISERT, MEN IKKE AGGLOMERERT	205804	116,4	280888	142,8	5310	11,5	3796	9,1
322 BRIKETTER, BRUNKULL OG TORV	13985	16,3	9985	10,4	10570	4,3	3596	2,1
325 KOKS OG HALVKOKS AV STEINKULL, BRUNKULL ELLER TORV, OGSÅ AGGLOMERERT; RETORTKULL	195823	161,0	178604	130,7	-	-	1948	-
333 MINERALOLJE, RÅ	453066	379,9	419551	360,0	38218940	33462,4	40535487	38128,2
334 MINERALOLJEPRODUKTER, RAFFINERTE	812,0	..	866,3	..	3635,1	..	3862,6
335 RESTSTOFFER AV MINERALOLJEPROD. OG LIKN. I.E.N	243583	234,2	241467	262,1	69307	70,7	77105	79,9
342 FLYTENDE PROPAN OG BUTAN	311832	298,8	328814	297,4	489197	624,3	598548	692,4
343 NATURGASS, OGSÅ FLYTENDE	2,8	..	0,0	..	6394,1	..	6102,9
344 JORDOLJEGASSER OG ANDRE GASSFORMIGE HYDROKARBONER I.E.N.	0,8	..	1,6	..	13,1	..	9,6
345 LYS-, VANN-, GENERATORGASS O.L. GASSER, UNNT. JORDOLJEGASSER O.A. GASSFORMIGE HYDROKARBONER	1162	1,0	-	-	-	-	-	-
351 ELEKTRISK STRØM (1)	879235	109,5	152685	14,4	3114213	216,5	1010441	104,8
411 ANIMALSKE OLJER OG FETT	32525	74,6	44994	115,9	22662	63,0	36963	106,9
421 FETE VEGETABILSKJE OLJER OG FETTSTOFFER, "BLØTE", RÅ, RENSEDE ELLER FRAKSJONERTE	1468	11,7	24733	86,4	1127	5,1	1160	4,1
422 FETE VEGETABILSKJE OLJER OG FETT, RÅ, RENSEDE ELLER FRAKSJONERTE, UNNTATT "BLØTE"	8418	37,8	6979	28,8	314	1,2	66	0,7
431 BEARBEIDDE ANIMALSKE OG VEGETABILSKJE OLJER, FETT OG VOKS, USPISELIGE BLANDINGER ELLER PROD. AV DISSE	2802	17,6	1868	12,9	31377	121,7	23247	95,5
511 HYDROKARBONER I.E.N. OG HALOGEN- SULFO-, NITRO- ELLER NITROSODERIVATER DERAV	182267	244,7	193301	285,9	132252	301,4	180853	446,3
512 ALKOHOLER, FENOLER, FENOLALKOHOLER OG DERES HALOGEN-, SULFO-, NITRO- OG NITROSODERIVATER	..	-	..	-	..	26,0	..	16,8
513 KARBOKSYLSYRER OG DERIVATER DERAV	28616	176,1	28513	150,2	5844	76,7	4366	41,3
514 FORBIND. MED NITROGENH. FUNKSJONELLE GRUPPER	5220	101,3	5728	128,7	6262	437,2	4924	580,6
515 ORGANISKE OG UORGANISKE FORBINDELSER, HETERO-SYKLISKE FORBINDELSER, NUKLEINSYRER OG DERES SALTER OG SULFONAMIDER	4450	73,5	4327	66,5	55	2,9	167	2,0
516 ANDRE ORGANISKE KJEMIKALIER	12234	70,8	37392	130,3	1079	51,3	1299	59,8
522 UORG. KJEM. GRUNNST., OKSIDER OG HALOGENSALTER	99671	200,2	164875	255,7	299453	420,9	272275	453,5
523 SALTER OG PEROKSYLSALTER AV UORGANISKE SYRER OG METALLER	89992	178,1	83408	181,4	56622	87,9	80178	117,3
524 ANDRE UORGANISKE KJEMIKALIER; ORGANISKE OG UORGANISKE FORBINDELSER AV EDLE METALLER	9532	50,7	7947	38,3	63290	289,0	57900	283,7
525 RADIOAKTIVE STOFFER O. L.	27	17,1	22	13,5	15	3,5	1	3,5
531 SYNTETISKE ORGANISKE FARGESTOFFER OG SJBRATPIGMENTER; PREPARATER DERAV	1265	108,3	1381	137,2	122	4,6	82	4,2
532 FA-RGE- OG GARVESTOFFER OG SYNT. GARVESTOFFER	367	7,4	377	7,9	1	0,4	11	0,5
533 FA-RGER, MALINGER FERNISSER O.L. STOFFER	26619	437,5	25281	395,1	18826	275,3	15303	235,7
541 MEDISINSKE OG FARMASØYTISKE PRODUKTER (UNNTATT MEDIKAMENTER SOM HØRER UNDER GR. 542)	1268	217,9	1128	240,1	2756	343,9	2462	368,9
542 LESEMIDLER, HERUNDER VETERINÆRE LEGEMIDLER ...	2402	976,0	2181	1082,4	4683	148,8	5572	176,5
551 FL-YKTIGE OLJER, PARYME OG VELLUKTENDE STOFFER	880	134,7	437	39,1	267	3,8	124	2,2
553 PA-RYMER, KOSMETIKK OG TOALETTPREPARATER	6305	350,8	7694	425,9	468	26,8	342	25,6
554 SÅPE, RENGJØRINGS- OG POLERMIDLER	23590	254,0	24753	275,3	25105	166,8	21882	149,9
562 KUNSTGJØDSEL (UNNT. DE SLAG SOM HØRER UNDER GR 272)	251241	254,7	302030	300,1	991029	917,7	1241819	1098,7
571 POLYMERER AV ETYLEN, UBEARBEIDDE	29587	191,3	26254	159,5	85371	448,8	102680	438,7
572 POLYMERER AV STYREN, UBEARBEIDDE	7866	77,3	8512	75,1	5686	51,8	6744	53,4
573 POLYMERER AV VINYLKLORID ELLER AV ANDRE HALOGENERTE OLEFINER, UBEARBEIDDE	9624	53,0	9329	52,2	27938	140,5	24653	120,7
574 POLYACETALER, ANDRE POLYETERE OG EPOKSY-HARPIKSER, UBEARBEIDDE; POLYKARBONATER, A.KYDHARPIKSER O.A. POLYESTERE, UBEARBEIDDE .	10332	156,4	9635	144,2	14075	187,8	12320	167,4
575 ANNEN PLAST, UBEARBEIDDE	24551	296,1	25812	289,9	55372	493,9	55872	454,1
579 AVFALL, KLIPP OG SKRAP, AV PLAST	363	1,0	522	2,3	986	2,9	725	1,2
581 RØR OG SLANGER, AV PLAST	4667	160,3	4189	132,4	2992	49,4	2354	36,8
582 PLATER, DUK, FILM, FOLIER OG BÅND, AV PLAST ...	16424	454,9	16164	431,7	15144	232,8	16016	240,6
583 MONOFILAMENTER MED STØRSTE TVERRMÅL OVER 1 MM STAVER, STENGER OG PROFILER, OGSÅ OVERFLATE-BEHANDLET, MEN IKKE VIDERE BEARBEIDDE, AV P-AST	339	14,4	376	14,7	143	5,0	192	5,0
591 DE-INFESKJONSMIDLER, INSEKT-, SOPP- OG UGRAS-DEPENDE MIDLER, ROTTGIFT, ANTIGROMIDLER ...	2444	113,9	2566	134,3	755	14,5	769	17,1
592 STIVELSE, INULIN OG GLUTEN AV HVETE, A. BUMINATER; KLEBEMIDLER	10756	99,9	10726	108,4	1049	19,1	1030	21,7
593 SP-ENGSTOFFER OG PYROTEKNISKE ARTIKLER	353	47,4	265	47,3	709	61,9	379	32,1
597 PREPARATER FOR TILSETNING I MINERALOLJER; BÆMSEVÆSKE OG FROSTVÆSKE; TILBEREDTE S-HØREMIDLER	6434	89,0	8369	94,3	1627	16,8	1482	12,5
598 DIVERSE KJEMISKE PRODUKTER, I.E.N.	57402	479,5	58251	487,5	462202	457,8	438135	433,1
611 LÆR	422	82,3	392	70,5	603	68,1	1289	82,2
612 VARER AV LÆR ELLER KUNSTLÆR, I.E.N.	184	17,5	164	14,1	6	0,5	4	0,6
613 P.E.SSKINN, GARVEDE ELLER BEREDTE	8	3,0	47	5,2	28	4,3	14	3,4
621 PRODUKTER AV GUMMI (PASTAER, PLATER, DUK, RØR)	4071	118,8	3833	113,3	412	16,2	264	15,7
625 RINGER, DEKK AV GUMMI TIL ALLE SLAGS HJUL	404,6	..	433,0	..	39,4	..	19,4
629 GUMMIVARER, I.E.N.	1830	121,6	1832	126,4	1407	46,0	1356	44,5
633 KORKVARER	208	10,3	179	7,4	7	0,4	1	0,0

(1) GJELDER JANUAR - APRIL.

TABELL 7. INNFØRSEL OG UTFØRSEL. GRUPPER ETTER SITC IMPORTS AND EXPORTS, BY GROUPS OF THE SITC (FORTS.)

GRUPPER	INNFØRSEL				UTFØRSEL			
	JANUAR-MAI 1992		JANUAR-MAI 1993		JANUAR-MAI 1992		JANUAR-MAI 1993	
	TONN	MILL. KR	TONN	MILL. KR	TONN	MILL. KR	TONN	MILL. KR
634 FINER, KRYSSFINER, SPONPLATER OG ANNET BEARBEIDDE TRE, I.E.N.	..	218,1	..	211,4	..	143,9	..	135,6
635 TREVARER, I.E.N.	..	251,9	..	226,7	..	297,7	..	318,9
641 PAPIR OG PAPP	127863	949,6	127357	872,7	584350	2307,1	619333	2230,9
642 PAPIR OG PAPP, TILSKÅRET, OG VARER DERAV	63263	957,4	64384	912,7	18497	223,5	18461	214,2
651 TEKSTILGARN	4878	196,2	4862	188,2	5410	88,8	6012	92,5
652 VEVNADER AV BOMULL	2618	200,5	2654	196,1	662	54,2	699	60,9
653 VEVNADER AV SYNTET. EL. KUNSTIGE TEKSTILFIBRER	1412	143,7	1369	145,9	384	32,6	484	32,9
654 ANDRE TEKSTILVEVNADER	669	46,6	628	43,1	84	10,1	84	9,3
655 STOFFER AV TRIKOTASJE (HERU. RUNDSTRIKKEDE)	325	28,6	317	28,5	204	21,0	267	23,3
656 TYLL, BÅND, BLONDER, BRODERIER O.L.	182	32,7	206	35,5	11	2,3	10	1,8
657 SPESIALGARN OG SPESIELLE TEKSTILSTOFFER OG -ARTIKLER	4573	272,3	4504	269,9	3114	205,0	2550	156,1
658 FERDIGVARER, HELT EL. DELVIS AV TEKSTILMAT.	..	289,1	..	305,1	..	49,1	..	39,0
659 GOLVBELEGG M.V.	7084	210,2	5870	176,4	63	3,9	38	1,5
661 KALK, SEMENT OG BYGNINGSMATERIALER, UNNTATT GLASS OG LEIRVARER	39293	47,1	55617	58,6	85004	59,4	188171	79,1
662 TEGLVERKSPRODUKTER O.L.	..	134,3	..	120,6	..	18,4	..	14,0
663 MINERALSKE PRODUKTER I.E.N.	..	190,4	..	219,8	..	264,8	..	163,2
664 GLASS	39861	249,3	31244	203,1	8265	76,9	9991	67,3
665 GLASSVARER	8291	112,4	6778	110,9	15291	40,7	15848	35,2
666 KERAMISKE PRODUKTER	4225	125,2	4742	119,5	319	17,0	254	14,5
667 PERLER, EDLE OG HALVEDLE STEINER, UBEARBEIDDE OG BEARBEIDDE	8415	10,5	11431	9,5	101	1,0	1704	0,5
671 RÅJERN, SPEILJERN, JERNVAMP, GRANULATER OG PULVER AV JERN OG STÅL OG FERROLEGERINGER	..	25,0	..	22,3	..	1504,0	..	1363,4
672 BLOKKER O.A. PRIMÆRE FORMER OG HALVFABRIKATER AV JERN ELLER STÅL	53696	96,7	42585	68,9	9938	13,1	25328	37,5
673 FLATVALSEDE PRODUKTER AV JERN ELLER ULEGERT STÅL, UTEN PLETTERING, BELEGG ELLER OVERDRAG	207865	601,3	202701	564,6	15619	60,8	15503	57,4
674 FLATVALSEDE PRODUKTER AV JERN ELLER ULEGERT STÅL, MED PLETTERING, BELEGG ELLER OVERDRAG	43943	232,3	38537	164,9	55893	280,5	49507	237,0
675 FLATVALSEDE PRODUKTER AV LEGERT STÅL	15056	195,8	14287	190,2	1686	31,8	320	5,5
676 BARRER OG STENGER AV JERN ELLER STÅL, VINKELJERN, PROFILJERN OG ELEMENTER	115670	437,5	93840	347,2	143571	340,0	170814	371,2
677 SKINNER O.A. SKINNMATERIELL AV JERN ELLER STÅL	15325	77,6	14729	76,4	1285	1,0	750	1,6
678 TRÅD AV JERN ELLER STÅL	8259	56,7	7160	49,0	2681	14,0	2061	10,9
679 RØR OG HULE PROFILER OG DELER DERTIL, AV JERN ELLER STÅL	118711	1379,3	204206	1758,6	27919	257,9	32419	192,5
681 SØLV, PLATINA O.A. PLATINAMETALLER	31366	50,2	42440	69,4	21917	95,2	24112	102,2
682 KOPPER	9851	212,3	7679	178,2	18616	291,7	14703	241,0
683 NIKKEL	99	13,6	77	8,4	23788	1126,9	22840	935,9
684 ALUMINIUM	58445	645,2	52662	592,6	410729	4107,6	387350	3993,6
685 BLY	2570	13,8	1300	6,5	83	0,8	77	0,6
686 SINK	1006	8,3	1610	13,9	53134	414,3	52745	393,4
687 TINN	420	9,9	266	10,5	8	0,2	6	0,2
689 ANDRE IKKE JERNHOLDIGE UEDLE METALLER	1525	23,9	1570	39,8	:	486,8	:	414,0
691 KONSTRUKSJONER OG DELER TIL DISSE, AV JERN, STÅL ELLER ALUMINIUM	34819	747,6	18811	305,0	12345	276,3	8219	149,4
692 METALLBEHOLDERE FOR LAGRING OG TRANSPORT	7015	170,6	5569	133,4	4776	88,0	5136	100,0
693 TRÅDVARER (UNNT. ISOLERTE ELEKTR. LEDNINGER) OG GJERDETRÅD (GITTER)	14385	133,8	15242	127,9	8234	107,2	6967	95,1
694 SPIKER, SKRUEER, MUTTERE, BOLTER, NAGLER O.L. AV JERN, STÅL, KOPPER OG ALUMINIUM	6682	190,1	6773	186,5	1640	31,1	2125	43,6
695 HÅNDVERKTØY OG MASKINVERKTØY	..	326,1	..	307,8	..	62,9	..	51,7
696 KNIVER, SKJEER, GAFLER, SAKSER M.V.	..	65,5	..	60,2	..	9,1	..	6,4
697 HUSHOLDNINGSARTIKLER AV UEDLE METALLER, I.E.N.	..	184,5	..	146,2	..	80,5	..	89,9
699 ANDRE VARER AV UEDLE METALLER, I.E.N.	27778	877,8	27453	793,4	19626	467,4	15541	401,8
711 KJELER FOR VANNDAMP ELLER ANNEN DAMP	..	56,2	..	10,2	..	5,4	..	14,5
712 DAMPTURBINER	..	10,2	..	10,6	..	5,6	..	3,3
713 STEMPELDREVNE FORBRENINGSMOTORER	..	458,1	..	539,2	..	302,0	..	266,7
714 KRAFTMASKINER OG MOTORER, IKKE ELEKTRISKE	..	308,3	..	280,6	..	218,7	..	223,0
716 ROTERENDE ELEKTRISKE MASKINER OG APPARATER	..	295,2	..	354,1	..	73,5	..	50,5
718 ANDRE KRAFTMASKINER	..	103,8	..	110,3	..	40,2	..	36,7
721 LANDBRUKSMASKINER (UNNTATT TRAKTORER)	..	359,8	..	323,4	..	332,0	..	306,2
722 TRAKTORER	1339	145,4	1078	136,3	135	13,0	87	4,5
723 ANLEGGSMASKINER OG UTSTYR	..	961,6	..	765,8	..	238,7	..	322,8
724 MASKINER FOR TEKSTIL- OG LÆRINDUSTRIEN	..	95,3	..	80,5	..	32,4	..	13,9
725 MASKINER FOR CELLULOSE- OG PAPIRINDUSTRIEN	..	228,8	..	112,9	..	171,6	..	198,7
726 TRYKKE- OG BOKBINDEMASKINER	..	130,9	..	126,1	..	27,9	..	33,5
727 MASKINER TIL NÆRINGSMIDDELINDUSTRIEN	..	154,0	..	189,2	..	60,9	..	98,1
728 MASKINER OG UTSTYR FOR SPES. INDUSTRIER, I.E.N.	..	747,6	..	679,1	..	338,0	..	304,3
731 VERKTØYMASKINER FOR SPONAVTAKING O.L. BEARB. AV METALLER ELLER ANDRE MATERIALER	8820	106,0	7605	64,2	287	6,2	202	2,1
733 IKKE-SPONAVTAKENDE VERKTØYMASKINER FOR BEARBEIDING AV METALLER, SINTREDE METALLKARBIDER ELLER CERMETER	1092	50,6	1423	43,0	122	6,1	1585	12,2
735 DELER OG TILBEHØR SOM FORTRINNSVIS BRUKES TIL MASKINER UNDER GR. 731 OG 733	530	67,4	335	44,2	105	3,5	18	2,7
737 METALLBEARBEIDINGSMASKINER	..	120,4	..	98,2	..	39,7	..	47,6
741 VARME- OG KJØLEUTSTYR I.E.N.	..	497,4	..	467,9	..	223,7	..	203,3
742 PUMPER FOR VÆSKER OG VÆSKEELEVATORER	..	384,1	..	359,8	..	298,4	..	259,7
743 PUMPER (UNNT. FOR VÆSKER), LUFT- ELLER GASS-KOMPRESSORER OG VIFTER; FILTERINGS- ELLER RENSEUTSTYR	..	528,9	..	639,9	..	203,4	..	187,3
744 MEKANISK UTSTYR FOR HÅNDTERING AV GODS	..	553,1	..	497,7	..	473,8	..	345,9
745 ANDRE IKKE-ELEK. MASK., APPARATER OG VERKTØY	..	444,9	..	481,2	..	123,8	..	158,5
746 KULE- ELLER RULLELAGRE	591	74,3	625	67,9	25	4,0	14	3,2
747 KRANER, VENTILER O.L. FOR RØR, KJELER, TANKER HERU. REDUKSJONS- OG THERMOSTATVENTILER	3653	687,8	3668	738,3	791	72,7	708	78,6
748 DRIVAKSLER, LAGERHUS OG GLIDELAGRE, TANNHJULS- OG SNEKKEVEKSLER, SVINGHJUL, FRIKSJONS-KOPLINGER ETC.; LEDDBOLTJEDER	3016	221,6	2653	204,9	347	43,8	239	27,9
749 IKKE-ELEKTR. DELER OG TILBEH. TIL MASK. I.E.N.	1064	148,3	1267	174,0	626	91,6	808	130,1
751 KONTORMASKINER	419973	232,9	418181	231,4	3958	36,8	5288	54,4

TABELL 7. INNFØRSEL OG UTFØRSEL. GRUPPER ETTER SITC IMPORTS AND EXPORTS, BY GROUPS OF THE SITC (FORTS..)

GRUPPER	INNFØRSEL				UTFØRSEL			
	JANUAR-MAI 1992		JANUAR-MAI 1993		JANUAR-MAI 1992		JANUAR-MAI 1993	
	TONN	MILL. KR	TONN	MILL. KR	TONN	MILL. KR	TONN	MILL. KR
752 AUTOMATISKE DATABEHANDLINGSMASKINER	368304	1633,0	360442	1747,9	146721	566,7	119985	461,2
759 DELER OG TILBEHØR TIL MASKINER UNDER GRUPPENE 751 OG 752	1698	1019,1	1796	1048,4	240	190,7	309	203,0
761 FJERNSYNSMOTTAKERE	105951	260,4	82502	202,6	5465	15,4	2475	13,8
762 RADIOMOTTAKERE	251945	124,8	235460	113,1	8123	10,5	7086	13,7
763 PLATESPILLERE O.A. APPARATER FOR OPPTAK OG GJENGIVELSE AV LYD OG BILDER; UINNSPILT MATERIALE	218113	183,6	196057	158,4	6910	23,0	8919	22,6
764 UTSTYR, DELER OG TILBEHØR I.E.N. TIL TELE- KOMMUNIKASJONSAPPARATER UNDER HOVEDGRUPPE 76. 771 ELEKTRISKE KRAFTMASKINER OG DELER	1123,9	..	1431,2	..	727,8	..	731,7
772 ELEKTRISKE APPARATER TIL Å SLUTTE, BRYTE,SIKRE ELLER FORBINDE ELEKTRISKE STRØMKRETSER	220,0	..	308,0	..	142,0	..	173,0
773 UTSTYR FOR OVERFØRING AV ELEKTRISITET	3739	808,2	3497	815,0	1612	209,8	1437	215,6
774 ELEKTRO-DIAGNOSTISKE APPARATER TIL MEDISINSK BRUK	6462	317,1	6069	309,7	4524	186,3	4011	150,7
775 ELEKTRISKE OG IKKE-ELEKTRISKE HUSHOLDNINGS- ARTIKLER	122,5	..	139,8	..	83,6	..	114,3
776 ELEKTRONRØR OG HALVLEDERKOMPONENTER	612,3	..	568,6	..	169,9	..	160,7
778 ELEKTRISKE MASKINER OG APPARATER, I.E.N.	341,2	..	365,8	..	38,1	..	51,1
781 PERSONBILER OG STASJONSVOGNER	1010,9	..	1065,9	..	182,6	..	233,0
782 VAREBILER, LASTEBILER OG SPESIALBILER	30306	1698,2	24586	1485,9	647	31,8	662	35,6
783 MOTORKJØRETØYER FOR VEG, I.E.N.	4658	776,6	4388	707,4	582	213,9	681	161,0
784 DELER OG TILBEHØR TIL MOTORKJØRETØYER UNDER VAREGRUPPENE 722, 781, 782 OG 783	987	334,9	555	179,9	85	39,4	53	17,0
785 MOTORSYKLER, SYKLER; INVALIDVOGNER	676,8	..	704,4	..	558,6	..	533,5
786 TILHENGERE O.A. KJØRETØYER UTEN MOTOR, I.E.N.	345,0	..	348,8	..	67,7	..	57,3
791 RULLENDE MATERIELL TIL JERNBANER OG SPORVEIER. 792 LUFTFARTØYER, ROMFARTØYER, BÆRERAKETTER; TILBEHØR OG DELER	224,3	..	182,8	..	70,8	..	63,8
793 SKIP, BÅTER OG ANNET FLYTENDE MATERIELL	132,3	..	77,5	..	11,8	..	0,4
811 PREFABRIKERT BYGNINGER	1454,1	..	760,3	..	518,2	..	277,6
812 SANITÆR- OG VARMEUTSTYR	3281,4	..	3395,9	..	7487,6	..	4331,6
813 BELYSNINGSARMATUR I.E.N.	2491	101,0	5838	61,4	6613	110,3	6632	102,5
821 MØBLER OG DELER, SENGEBUNNER, MADRASSER, PUTER 831 REISEEFFEKTER, VESKER O.L.	59,4	..	50,5	..	30,6	..	20,3
841 KLÆR FOR HERRER ELLER GUTTER, UNNT. AV TRIKOTASJE	3439	290,3	2882	256,0	2178	195,2	1998	180,3
842 KLÆR FOR DAMER ELLER PIKER, UNNT. AV TRIKOTASJE	1301,2	..	1199,2	..	487,2	..	470,0
843 KLÆR FOR HERRER ELLER GUTTER, AV TRIKOTASJE	174,9	..	171,2	..	4,4	..	7,1
844 KLÆR FOR DAMER EL. PIKER, AV TRIKOT. 1000 STK. 845 KLÆR AV TEKSTILMATERIALE, OGSÅ AV TRIKOTASJE, I.E.N.	6869	627,6	6690	567,1	168	25,6	168	15,3
846 TILBEHØR TIL KLÆR, AV TEKSTILMATERIALE, OGSÅ AV TRIKOTASJE (UNNT. TIL SMÅBARN)	9494	1031,0	8607	951,3	170	20,1	170	22,2
848 KLÆR OG TILBEHØR TIL KLÆR, UNNT. AV TEKSTILMATERIALE, HODEPLAGG AV ALLE TYPER	68,9	..	78,2	..	4,0	..	4,1
851 FOTTØY	278,5	..	308,9	..	181	..	135
871 OPTISKE INSTRUMENTER OG APPARATER	3237	68,9	3562	78,2	50	4,0	46	4,1
872 MEDISINSKE INSTRUMENTER OG APPARATER I.E.N.	9672	278,5	9826	308,9	181	10,1	135	10,0
873 MÅLE- OG TELLEAPPARATER I.E.N.	1065,5	..	1151,0	..	69,9	..	72,0
874 INSTRUMENTER OG APPARATER FOR MÅLING, ANALYSE OG KONTROLL I.E.N.	222,3	..	185,6	..	19,1	..	15,1
881 FOTOAPPARATER OG UTSTYR, I.E.N.	197,7	..	200,4	..	20,0	..	15,7
882 FILM OG KJEMIKALIER TIL FOTOGRAFISK OG KINEMATOGRAFISK UTSTYR	665,2	..	688,2	..	51,4	..	43,3
883 KINOFILM, EKSPONERT OG FRAMKALT, OGSÅ MED LYDSPOR ELLER UTELUKKENDE MED LYDSPOR	113,6	..	104,5	..	11,8	..	18,4
884 OPTISKE ARTIKLER I.E.N.	1169	319,5	1033	331,2	264	92,2	219	90,6
885 UR	55,7	..	73,0	..	5,2	..	24,6
891 VÅPEN OG AMMUNISJON	964,0	..	1016,8	..	651,3	..	634,7
892 TRYKKSAKER	114,1	..	100,9	..	8,9	..	15,7
893 VÅREN AV PLAST, I.E.N.	2960	261,0	2663	245,2	92	16,4	118	12,1
894 BARNEVOGNER, LEKETØY, SPILL OG SPORTSARTIKLER 895 KONTORUTSTYR OG KONTORREKVISITA I.E.N.	5,6	..	5,4	..	1,2	..	0,8
896 KUNSTVERKER, SAMLERGENSTANDER OG ANTIKVITETER 897 SMYKKEVARER, GULL- OG SØLVSMEDVARER	17	5,6	17	5,4	2	1,2	2	0,8
898 MUSIKKINSTRUMENTER SAMT DELER OG TILBEHØR; GRAMMOFONPLATER, MAGNETBÅND OG -PLATER	145,4	..	165,5	..	6,5	..	9,1
899 FORSKJELLIGE FERDIGVARER I.E.N.	90,0	..	90,6	..	15,0	..	22,8
931 SPESIELLE VARER OG TRANSAKSJONER, IKKE GRUPPERT ETTER ART	696,4	..	434,9	..	182,8	..	347,5
961 MYNTER, UNNT. AV GULL, IKKE-LEGALE BETALINGSM. 971 GULL, IKKE-MONETÆRT	17575	747,0	16817	696,8	4434	120,3	2721	102,4
	29294	935,4	29973	937,0	11719	279,8	11904	276,3
	..	431,5	..	471,9	..	128,8	..	138,8
	..	111,5	..	113,2	..	9,9	..	9,0
	67	62,4	45	28,0	42	38,3	69	52,3
	..	124,3	..	148,9	..	23,6	..	42,6
	..	644,4	..	661,4	..	80,6	..	92,7
	..	314,3	..	330,1	..	115,3	..	127,2
	505	37,1	478	35,4	259	6,3	215	14,8
	0	0,5	0	0,0	0	0,7	1	0,2
	590	31,9	1035	72,8	649	30,8	498	32,9

TABELL 8. INNFØRSEL. VIKTIGERE VAREPOSTER ETTER SITC IMPORTS BY PRINCIPAL ITEMS OF THE SITC

VAREPOST- NR. ITEM NO.	VARESLAG COMMODITY	MENGD- ENHET UNIT	1993		1993	
			MAI MENGD- QUANTITY	1993 VERDI VALUE	JAN.-MAI MENGD- QUANTITY	1993 VERDI VALUE
			MILL. KR		MILL. KR	
034 25	TORSK ,FRYST (UNNTATT LEVER OG ROGN)	TONN	970	11,8	10775	111,0
035 21	TORSK, SALTET ELLER I SALTlake	TONN	313	8,7	760	21,2
036 11	REKER, FRYSTE	TONN	2948	33,6	7994	102,4
041 20	HVETE, UNNTATT DURUMHVETE	TONN	6489	3,9	79694	68,7
048 42, 49	KAKER, KJEKS O.A. FINT BAKVERK	TONN	1734	30,6	8085	147,6
054 51-59	FRISKE ELLER KJØLTE GRØNNSAKER, I.E.N.	TONN	4954	43,5	17406	184,8
057 11, 12	APPELSINER, MANDARINER, CLEMENTINER MV.	TONN	2427	10,2	33428	149,6
057 30	BANANER, FRISKE ELLER TØRKEDE	TONN	5449	22,5	24907	110,8
057 40	EPLER	TONN	5135	24,1	22215	93,0
057 51	VINDRUER	TONN	890	11,4	3578	48,5
058 92-97	FRUKTER, NØTTER OG ANDRE SPISELIGE PLANTEDELER TILBEREDTE ELLER KONSERVERTE	TONN	1254	11,0	6750	60,7
059 10	APPELSINSAFT	TONN	1346	10,4	6568	52,2
061 29	RAFFINADE, MELIS OG ANNET SUKKER UTEN TILSETTINGER	TONN	11381	25,4	57506	127,8
062 21, 29	SUKKERVARE (HERU. HVIT SJOKOLADE) UTEN INNHOLD AV KAKAO ...	TONN	1245	29,1	5505	129,5
071 11-12	KAFFE, RÅ	TONN	2894	29,1	16387	171,7
073 10-90	SJOKOLANDE OG ANDRE NÆRINGSMIDLER TILSATT KAKAO	TONN	927	23,8	5753	153,2
081 95	HUNDE- ELLER KATTEMAT, FOR DETALJSALG	TONN	2524	16,6	15021	97,2
112 11-17	VIN AV FRISKE DRUER, OGSÅ TILSATT ALKOHOL; GJÆRET DRUESAFT .	1000 L.	2731	34,0	10998	141,9
112 41-49	UDENATURERT ETYALKOHOL UNDER 80 VOL.%; ANNET BRENNEVIN; ALKOHOLHOLDIGE PREPARATER FOR FRAMSTILLING AV DRIKKEVARER .	1000 L.	564	23,4	2730	103,0
121 10-30	TOBAKK, UBEARBEIDET; AVFALL AV TOBAKK	TONN	466	17,9	1152	43,4
122 20	SIGARETTER SOM INNEHOLDER TOBAKK	TONN	131	22,4	487	85,1
222 20	SOYABØNNER	TONN	358	0,8	690	1,7
247 40	SKURTØMMER OG MASSEVIRKE, AV BARTRÆR	FAST MÅL	80327	25,1	302799	102,6
248 20, 30	TRELAST AV BARTRÆR, OVER 6 MM TYKKELSE; PARKETTSTAV, PROFILERTE LISTER MV. AV BARTRÆR	71,2	..	311,8
248 40, 50	TRELAST AV LAUVRÆR, OVER 6 MM TYKKELSE; PARKETTSTAV OG PROFILERTE LISTER MV. AV LAUVRÆR	18,8	..	87,5
251 51, 52	SULFATTREMASSE, HALVBLEIKT ELLER BLEIKT, UNNTATT DISSOLVINGMASSE	TONN	3074	8,6	12841	36,3
272 32	NATURLIGE KALSIUMFOSFATER, APATITT, MALT	TONN	58599	22,3	309388	106,6
278 26, 27, 29	LEIRE O.A. ILDFAST MATERIALE	TONN	4554	5,1	59964	49,1
278 30	SALT, SALTOPPLØSNINGER OG SJØVANN	TONN	50969	19,1	278803	98,6
278 51	KVARTS OG KVARTSITT	TONN	45881	10,5	173826	40,3
284 21, 22	NIKKELMATTE, SPEIS O.L. MELLOMPRODUKTER	TONN	1611	22,9	44619	1036,0
285 20	ALUMINIUMOKSYD, UNNTATT KUNSTIG KORUNDUM	TONN	114886	138,6	705843	875,7
287 50	SINKMALM OG KONSENTRATER	TONN	17509	29,8	71412	141,0
287 70	MANGANMALM OG KONSENTRATER	TONN	94785	72,0	230066	173,9
288 10	ASKE OG RESTSTOFFER SOM INNEHOLDER METALLER OG METALLFORB. .	TONN	18529	17,1	87637	71,3
288 23	AVFALL OG SKRAP AV ALUMINIUM	TONN	5592	38,5	16154	110,8
292 61, 69	LØKER, ROTKNOLLER MV., LEVENDE PLANTER, TRÆR OG BUSKER	TONN	795	14,4	3984	96,6
292 71, 72	AVSKÅRNE BLOMSTER OG LAUVVERK MV., FRISKE, TØRKEDE ETC	16,3	..	105,7
321 10, 21, 22	KULL, OGSÅ PULVERISERT, MEN IKKE AGGLOMERERT	TONN	54811	26,7	280888	142,8
325 00	KOKS OG HALVKOKS AV STEINKULL	TONN	45639	34,6	178604	130,7
333 00	MINERALOLJE,RÅ	TONN	-	-	419551	360,0
334 11	BILBENSIN OG FLYBENSIN (MOTORBENSIN)	KUB. M.	11687	14,0	188001	196,1
334 19	ANDRE LETTE OLJER	KUB. M.	2791	4,0	18691	25,9
334 21	PETROLEUM, HERUNDER JET-FUEL	KUB. M.	2	0,0	20964	21,5
334 30	GASSOLJER	KUB. M.	66149	60,2	176343	170,0
334 40	FYRINGSOLJER I.E.N.	KUB. M.	68425	48,7	386839	261,2
334 50	SMØREOLJER OG SMØREFETT UTVUNNET AV BITUMINØSE MINERALER, ANDRE TUNGE JORDOLJER OG TUNGE OLJER (UNNT. RÅOLJE), TUNGE PRODUKTER I.E.N.	TONN	4047	27,1	39747	184,9
335 31	BEK FRAMSTILT AV MINERALSK TJÆRE	TONN	10409	15,1	36825	56,8
335 42	PETROLKOKS	TONN	25832	23,1	143505	128,5
342 10, 50	FLYTENDE PROPAN OG BUTAN	TONN	65144	54,7	328814	297,4
511 14	METTEDE ASYKLISKE HYDROKARBONER	TONN	12967	11,8	90867	81,4
511 25	STYREN	TONN	2192	7,2	12054	38,9
522 61	AMMONIAKK, VANNFRI ELLER I VANDIG OPPLØSNING	TONN	32235	23,7	86755	74,8
531 11-19	SYNTETISKE ORGANISKE FARGESTOFFER	TONN	246	36,6	1153	130,4
533 41-44	MALINGER, FERNISSE OG LAKKER, I OPPLØSNINGER AV PLAST	TONN	2070	39,9	10411	203,0
533 54	KITT, PODEVOKS, SPARKELMASSE	TONN	1952	17,2	9705	82,2
541 91-93	FARMASØYTTISKE PRODUKTER, UNNTATT LEGEMIDLER	TONN	86	9,5	439	47,5
542 91-93	LEGEMIDLER UTEN INNHOLD AV ANTIBIOTIKA, HORMONER ELLER ALKALOIDER	TONN	418	209,0	1995	930,0
551 41	BLANDINGER AV VELLUKTENDE STOFFER SOM BRUKES I NÆRINGS- MIDDEL- OG DRIKKEVAREINDUSTRIEN	TONN	48	5,4	326	28,4
553 10, 20	PARFYMER, TOALETTEVARER OG KREMER	TONN	438	41,9	2111	213,4
553 30-59	ANDRE TOALETTEVARER, UNNTATT SÅPE	TONN	1098	42,5	5582	212,5
554 21-23	ORGANISKE, OVERFLATEAKTIVE STOFFER (UNNTATT SÅPE); OVERFLATEAKTIVE PREPARATER, VASKE- OG RENGJØRINGSMIDLER MED ELLER UTEN INNHOLD AV SÅPE	TONN	3552	33,1	19956	199,7
562 31	KALIUMKLORID	TONN	43023	29,9	157991	117,7
562 32	KALIUMSULFAT	TONN	7251	9,3	66089	87,1
571 11, 12	POLYETYLEN, UBEARBEIDET	TONN	4516	27,9	24867	147,3
572 11, 19	POLYSTYREN, UBEARBEIDET	TONN	1552	12,6	6881	52,6
573 11-13	POLYVINYLKLORID, UBEARBEIDET	TONN	1878	9,8	8379	42,6
574 31-39	POLYKARBONATER, ALKYDHARPIKSER OG ANDRE POLYESTERE	TONN	1140	16,4	5479	85,1
575 21, 29	AKRYLPOLYMERER	TONN	1694	16,2	7009	71,1
575 31, 39, 41-45	POLYADMIDER, AMINOHARPIKSER, FENOLHARPIKSER OG POLYURETANER, UBEARBEIDET	TONN	1848	10,3	7399	61,3
581 20	STIVE RØR OG SLANGER AV PLAST	TONN	493	9,4	2251	44,2
582 11-19	SELVKLEBENDE PLATER, DUK, FILM, FOLIER, TAPE OG BÅND AV PLAST, OGSÅ I RULLER	TONN	366	13,6	1792	72,8
582 21-29	ANDRE PLATER, DUK, FILM, FOLIER OG BÅND AV PLAST, UNNTATT SKUMPLAST OG IKKE FORSTERKET, LAMINERT MV.	TONN	2376	45,1	10136	210,9
592 21-29	ALBUMINHOLDIGE PRODUKTER (UNNTATT EGGALBUMIN), MODIFISERT STIVELSE OG KLEBEMIDLER	TONN	1539	18,4	8055	98,5
598 41	BLANDEDE ALKYLBESENSER	TONN	944	4,7	7173	34,6

TABELL 8. INNFORSEL. VIKTIGERE VAREPOSTER ETTER SITC IMPORTS BY PRINCIPAL ITEMS OF THE SITC (FORTS.)

VAREPOST-NR. ITEM NO.	VARESLAG COMMODITY	MENGDEN ENHET UNIT	MAI	1993	JAN.-MAI	1993
			MENGDEN QUANTITY	VERDI VALUE	MENGDEN QUANTITY	VERDI VALUE
		MILL. KR		MILL. KR		
611 30-42	LÆR AV STORFE ELLER DYR AV HESTESLEKTEN, UTEM HÅR (UNNTATT SEMSKET ELLER LAKKERT)	TONN	88	13,8	349	62,3
621 41-45	SLANGER OG RØR AV VULKANISERT BLØTGUMMI	TONN	184	9,2	1111	53,2
625 10	NYE DEKK TIL PERSONBILER	STK.	100485	27,9	1073994	275,3
625 20	NYE DEKK TIL BUSSE OG LASTEBILER	STK.	13919	13,5	71626	50,0
625 51-94	ANDRE DEKK (UNNT. FOR FLY, MOTORSYKLER, SYKLER), OGSÅ REGUMMIERTE, UTSKIFTBARE SLITEBANER OG FELGBÅND	17,2	..	95,9
634 22, 23	SPONPLATER OG FORTETTET TRE I FORM AV BLOKKER, PLATER MV.	9,3	..	51,4
634 31-49	KRYSSFINER, FINERTE PLATER O.L. LAMINERT TRE	KUB. M.	5242	21,8	23773	95,1
635 31-39	BYGNINGSSNEKKERARBEIDER UNNTATT FERDIGHUS	25,6	..	134,3
641 21-29	TRYKK- OG SKRIVEPAPIR OG -PAPP, UBESTRØKET	TONN	2962	19,2	14373	94,6
641 31-34	TRYKK- OG SKRIVEPAPIR OG -PAPP, BESTRØKET	TONN	7978	54,9	39152	279,9
641 41	KRAFTPAPIR, UBESTRØKET	TONN	2793	9,5	12132	43,5
641 71, 72	PAPIR OG PAPP OVERTRUKKET, IMPREGNERT ELLER BESTRØKET MED PLAST (UNNTATT KLEBESTOFF)	TONN	1551	16,6	11016	116,3
642 11, 12	ESKER OG KARTONGER AV PAPIR OG PAPP TIL EMBALLASJE	TONN	1549	23,9	8569	133,1
642 13-16	SEKKER, POSER OG ANNEN EMBALLASJE	TONN	448	9,6	2551	53,8
642 43	TOALETTAPPIR, I RULLER ELLER ARK	TONN	1980	17,3	10925	96,7
642 48	PAPIR OG PAPP TIL SKRIVE- OG TRYKKPAPIR ELLER ANDRE GRAFISKE FORMÅL	TONN	2111	14,0	10516	73,0
642 94	LOMMETØRKLÆR, HÅNDKLÆR, SERVIETTER, DUKER, LAKEN O.L., KLÆR OG TILBEHØR TIL KLÆR, AV PAPIR OG PAPIRMASSE	TONN	1606	22,7	8518	126,9
642 95	SANITETSBIND, TAMPONGER, BLEIER O.L. SANITÆRARTIKLER AV PAPIR OG PAPIRMASSE	TONN	1863	35,4	9279	170,2
651 21-34	BOMULLSGARN	TONN	240	9,9	1298	52,8
651 61-69	GARN (UNNT. SYTRÅD) AV SYNTETISKE FILAMENTER	TONN	242	8,1	1570	49,5
657 73	TEKSTILVARER TIL TEKNISK BRUK	TONN	29	11,5	226	85,7
658 91-59	SENGELINNET, DEKKEIØY, HÅNDKLÆR O.A. UTSTYRSVARER	TONN	395	25,3	2912	178,0
659 62, 43	GOLVTEPPER, TUFTEDE, AV KUNSTIGE ELLER SYNT. TEKSTILFIBRER	TONN	308	8,7	2135	58,8
662 94, 45	KERAMISKE GOLV-, VEGG- OG BRULEGGINGSFLISER	TONN	2468	12,6	12293	63,8
663 32-34	VARER AV SEMENT	9,4	..	50,1
664 41, 42	"FLOAT GLASS" OG PLANSLIPT ELLER POLERT GLASS	TONN	4236	20,2	18749	92,6
664 95	GLASSFIBRER, HERU. GLASSULL, OG VARER DERAV I.E.N.	TONN	223	6,0	1191	34,7
665 21-29	HUSHOLDNINGS-, DEKORASJONS- OG TOALETTARTIKLER AV GLASS	TONN	505	14,5	2502	65,8
666 11, 12	VARER AV PORSELEN TIL HUSHOLDNINGSBRUK	TONN	238	7,8	901	37,9
666 21-29	PYNTEGJENSTANDER AV PORSELEN O.A. KERAMISKE MATERIALER	TONN	426	8,1	2166	42,9
673 11-29	FLATVALSEDE PRODUKTER AV JERN ELLER ULEGERT STÅL, UTEN PLETTERING, BELEGG ELLER OVERDRAG, VARMVALSEDE	TONN	29728	85,1	157202	419,7
673 31-49	FLATVALSEDE PRODUKTER AV JERN ELLER ULEGERT STÅL, UTEN PLETTERING, BELEGG ELLER OVERDRAG, KALDVALSEDE	TONN	6960	21,0	38337	110,4
674 11-14	FLATVALSEDE PRODUKTER AV JERN ELLER ULEGERT STÅL, BELAGT ELLER OVERTRUKKET MED SINK	TONN	4246	15,4	24637	85,6
674 31-32	FLATVALSEDE PRODUKTER AV JERN ELLER ULEGERT STÅL, MALT, LAKKERT ELLER PLASTBELAGT	TONN	1993	12,3	8815	55,4
675 51-56	FLATVALSEDE PRODUKTER AV RUSTFRITT STÅL, KALDVALSEDE	TONN	724	10,9	3593	52,9
676 11-19	STENGER AV JERN ELLER STÅL, VARMVALSEDE, I UREGELMESSIG OPPKVEILEDE RINGER ELLER RULLER	TONN	4374	11,4	20024	48,9
676 21-29	STENGER AV JERN ELLER STÅL, VARMVALSEDE, VARMTRUKNE ELLER VARMSTRENGPRESSED, OGSÅ DE SOM ER VRIDDE ETTER VALSING	TONN	7977	21,7	30179	87,9
676 81-88	VINKEL- OG PROFILSTÅL (UNNT. JERNBANESKINNER); SPUNDVEGGJERN	TONN	6568	29,6	35135	151,0
679 12, 13, 31, 32, 41, 42	RØR FOR OLJE- ELLER GASSLEDNINGER ("PIPELINES")
679 14-17	RØR OG HULE PROFILER, MED SIRKELRUNDT TVERSNITT, SØMLØSE, AV JERN ELLER STÅL	TONN	42403	276,6	166026	1167,3
679 11-59	RØRDELER AV JERN ELLER STÅL	TONN	1407	17,4	7740	87,3
682 21, 32, 41, 42	STENGER, PROFILER OG TRÅD AV KOPPER	TONN	1379	62,7	5761	301,2
682 71, 72	RØR OG RØRDELER AV KOPPER	TONN	671	11,3	4378	79,1
684 11, 12	ALUMINIUM OG -LEGERINGER, UBEARBEIDT	TONN	243	10,0	1360	58,4
684 21, 22	ALUMINIUM OG -LEGERINGER, BEARBEIDT	TONN	8689	63,0	42111	331,0
684 73	PLATER OG BÅND AV ALUMINIUM, OVER 0,2 MM TYKKELSE	TONN	650	17,6	3997	102,2
691 11-19	FERDIGE KONSTRUKSJONER OG DELER AV JERN ELLER STÅL, UNNT. PREFABRIKERT HUS	TONN	936	16,1	4399	78,5
691 21, 29	FERDIGE KONSTRUKSJONER OG DELER AV ALUMINIUM, UNNT. PREFABRIKERT HUS	TONN	3757	52,9	17741	262,2
693 11	TAU, LINER, KABLER O.A. AV JERN ELLER STÅL, UTEN EL. ISOLASJON	TONN	2301	17,8	10926	83,6
694 21, 22	SKRUE, BOLTER, MUTTERE, NAGLER MV. AV JERN ELLER STÅL	TONN	864	29,8	4707	149,3
695 41-49	HÅNDVERKTØY I.E.N. (AMBOLTER, SKRUSTIKKER, SKRUTREKKERE, HØVLER ETC.)	TONN	109	8,0	681	46,7
695 63, 64	UTSKIFTBART VERKTØY FOR HÅNDVERKTØY ELLER VERKTØYMASKINER (FOR BERG-ELLER JORDBORING)	TONN	95	24,9	580	148,4
699 11, 13-19	HENGELÅSER, LÅSER, HENGSLER O.A. UTSTYR; BESLAG AV UDELT METALL TIL MØBLER, DØRER ETC., AUTOMATISKE DØRLUKKERE	TONN	506	31,8	2394	158,1
699 55	TRÅDER, STENGER, ELEKTRODER ETC. FOR SVEISING, LODDING, METALLSPRØYING	TONN	362	9,8	3027	62,8
713 31	UTENBORDSMOTORER	STK.	3644	21,8	11637	68,5
713 32, 33	ANDRE FÅRTØY-MOTORER	STK.	191	9,0	895	173,8
713 81, 82	ANDRE STEMPELDREVNNE FORBRENNINGSMOTORER	STK.	608	16,7	3877	40,0
713 91, 92	DELER TIL FORBRENNINGSMOTORER (UNNT. TIL FLYMOTORER)	TONN	340	37,3	1889	222,9
714 91	DELER TIL TURBOJETMOTORER OG TURBOPROPMOTORER	TONN	17	15,9	79	81,4
716 31, 32	MOTORER (UNNT. MOTORER MED YTELSE HØYST 37,5 W) OG GENERATORER, VEKSELSTRØMMOTORER OG -GENERATORER, ROTERENDE ELEKTRISKE OMFORMERE	STK.	11547	28,9	67177	159,4
721 21	PLENKLIPEMASKINER	STK.	13100	18,8	83079	106,1
722 41, 49	HJULTRAKTORER	STK.	307	31,1	1069	135,4
723 21-29	MEKANISKE SKYFLER, GRAVEMASKINER OG LASTEMASKINER MED EGEN FREMDRIFT	STK.	95	37,2	352	143,3
723 91-99	DELER TIL MASKINER UNDER 723 OG 744.3	TONN	1062	129,0	5422	547,3
725 11, 12	MASKINER FOR FREMSTILLING OG ETTERBEHANDLING AV PAPIRMASSE, PAPIR OG PAPP	STK.	18	2,0	376	16,3

TABELL 8. INNFØRSEL. VIKTIGERE VAREPOSTER ETTER SITC IMPORTS BY PRINCIPAL ITEMS OF THE SITC (FORTS.)

VAREPOST- NR. ITEM NO.	VARESLAG COMMODITY	MENGDEN- ENHET UNIT	MAI	1993	JAN.-MAI	1993
			MENGDEN QUANTITY	VERDI VALUE	MENGDEN QUANTITY	VERDI VALUE
				MILL. KR		MILL. KR
725 91	DELER TIL MASKINER FOR FREMSTILLING OG ETTERBEHANDLING AV PAPIRMASSE, PAPIR OG PAPP	TONN	105	10,5	557	62,6
726 51-59	OFFSET - TRYKKEMASKINER OG -APPARATER	STK.	21	13,7	52	35,7
727 22	MASKINER TIL NÆRINGSMIDDELINDUSTRIEN, I.E.N.	STK.	412	43,8	1828	116,5
728 12	VERKTØYMASKINER FOR BEARBEIDING AV, TRE, PLAST, BEIN O.L. HARDE MATERIALE	STK.	1390	9,8	8427	64,9
728 41-49	MASKINER OG UTSTYR FOR SPESIELLE INDUSTRIER, I.E.N.	STK.	7374	48,3	36349	341,3
733 11-18	VERKTØYMASKINER FOR BEARBEIDING AV METALL VED SMING, HAMRING, BØYING FALSING ETC.; PRESSER FOR BEARBEIDING AV METALL ELLER METALLKARBIDER	STK.	239	6,9	1081	39,0
737 31-39	MASKINER OG APPARATER FOR LODDING OG SVEISING VED HJELP AV ELEKTRISITET, LASER ETC.	11,6	..	63,0
741 31-39	INDUSTRI- OG LABORATORIEOVNER OG DELER	3,9	..	43,3
741 43-49	MASKINER, APPARATER OG UTSTYR FOR KJØLING OG FRYISING; VARMEPUMPER, (IKKE TIL HUSHOLDNINGSBRUK)	28,6	..	146,7
741 51, 55	LUFTKONDISJONERINGSAPPARATER	STK.	2570	14,1	8248	67,7
741 71-75	APPARATER FOR DESTILLERING, REKTIFISERING AV LUFT ELLER ANDRE GASSER, VARMVEKSLERE	9,0	..	87,5
741 81-89	ANDRE MASKINER OG APPARATER TIL OPPVARNING, KJØLING E.E.N. IKKE TIL HUSH. BRUK
742 71, 75	PUMPER FOR VÆSKER, I.E.N. OG VÅSKEELEVATORER	STK.	1825	9,8	10468	65,6
742 91, 95	DELER TIL PUMPER OG VÅSKEELEVATORER	STK.	21851	15,5	172501	82,5
743 11-19	LUFT - OG VAKUUMPUMPER OG LUFT- ELLER GASSKOMPRESSORER	TONN	144	23,8	665	109,1
743 41-43	VIFTER OG KJØKKENHETTER MED VIFTE (VENTILASJONSHETTER)	STK.	18106	37,4	132828	241,6
743 61-69	APPARATER FOR FILTRERING ELLER RENSING AV VÆSKER OG GASSER	STK.	32700	10,4	105361	44,3
743 80	DELER TIL PUMPER OG KOMPRESSORER UNDER 743.1 OG 743.4	STK.	308013	24,7	1499399	141,3
744 11, 12	GAFFELTRUCKER O.A. LØFTE - ELLER STABLETRUCKER	TONN	127	14,4	547	74,4
744 71-89	ELEVATORER, TRANSPORTØRER, PERSON- OG VAREHEISER, RULLETRAPPER	STK.	192	23,7	824	92,3
745 11, 12	HÅNDVERKTØY MED IKKE-ELEKTRISK MOTOR	STK.	1274	21,4	6512	134,5
745 21-27	MASK. FOR VASKING ELLER FYLING AV FLASKER OG FOR EMBALLERING, OPPVASKEMASKINER (IKKE FOR HUSHOLDNINGSBRUK) ..	STK.	5687	5,5	37251	43,7
745 61-68	MEK. APP. FOR SPREDNING AV VÆSKER, PULVERE; BRANNSLOKNINGSAPP. KULE- OG RULLELAGRE OG DELER	36,5	..	154,4
746 10-99	KULE- OG RULLELAGRE OG DELER	TONN	127	13,0	625	67,9
747 10-90	KRANER, VENTILER O.L.	TONN	776	172,1	3668	738,3
748 40	FASTE GIR OG UTVEKSLINGER UNNTATT TANNHJUL, KJEDEHJUL O.A. KRAFTOVERFØRINGSDELER	TONN	100	12,7	550	57,8
751 31-35	FOTOKOPIERINGS - OG TERMOKOPIERINGSAPPARATER	STK.	1385	28,8	9464	154,2
752 10-90	DATAMASKINER	STK.	48425	258,5	360442	1747,9
759 10	DELER TIL FOTO- OG TERMOKOPIERINGSAPPARATER	TONN	57	15,5	372	97,4
759 97	DELER TIL DATAMASKINER	TONN	235	149,4	1373	930,3
761 10	MOTTAKERE FOR FARGEFJERNINGS, OGSÅ MED GRAMMOFON ELLER RADIO VIDEOMONITØRER OG -PROJEKTØRER	STK.	13274	35,0	81518	198,3
762 11, 12	BILRADIOMOTTAKERE, OGSÅ KOMBINERT MED RADIOTELEFONI OG -TELEGRAFI	STK.	11728	8,2	57437	42,5
763 81-84	APPARATER FOR OPTAK OG GJENGIVELSE AV LYD EL. VIDEOSIGNALER ..	STK.	38222	23,4	191940	156,0
764 11-19	ELEKTR. UTSTYR FOR LINJETELEFONI HERU. APPARATER FOR BÆREFREKVENSYSYSTEMER	STK.	33371	57,1	217025	247,4
764 21-26	MIKROFONER, HØYTALERE, HØREFREKVENSFØRSTERKERE	STK.	85091	17,3	518685	100,8
764 31, 32	SENDERE FOR FJERNSYN, KRINGKASTING, RADIOTELEGRAFI, -TELEFONI OG -TELEGRAFI	STK.	12500	49,3	67187	287,6
764 83	RADARAPPARATER, RADIONAVIGASJONS- OG RADIOFJERNSTYRINGS- APPARATER	STK.	3063	9,7	9760	60,0
764 91-99	DELER OG TILBEHØR TIL KOMMUNIKASJONSAPPARATER OG -UTSTYR ..	TONN	259	158,3	1243	644,7
771 11-19	TRANSFORMATORER, ELEKTRISKE OGSÅ MED DIELEKTRISK VÆSKE	STK.	30037	7,4	230441	122,0
771 21	STATISKE OMFORMERE, LIKERETTERE	STK.	30829	24,8	203123	111,8
772 20	TRYKTE KRETSER	TONN	10	13,0	60	64,2
772 41-59	ELEKTRISKE APPARATER TIL Å SLUTTE, BRYTE, SIKRE ELLER FORBINDE ELEKTR. STRØMKRETSER	TONN	333	84,3	1988	495,4
772 61-81	PLATER, TAVLER, KONSOLLER, PULSER, KABINETTER OG DELER	TONN	142	16,4	816	108,0
773 11-18	ISOLERT ELEKTRISK TRÅD OG KABEL, OGSÅ MED FORB. DELER	TONN	969	42,2	5475	271,2
774 11-13	ELEKTRODIAGNOSTIKKAPPARATER	TONN	18	10,9	108	64,3
774 21-29	APPARATER FOR RØNTGENSTRÅLER ELLER FOR ALFA-, BETA- ELLER GAMMASTRÅLER	16,5	..	75,5
775 11	VASKEMASKINER FOR HØYST 10 KG TØRT TØY	STK.	11342	26,2	35919	93,7
775 21	KJØLESKAP TIL HUSHOLDNINGSBRUK, OGSÅ MED FRYSESKAP	STK.	11163	17,9	50846	87,5
775 22	DYPPFRYSERE AV HUSHOLDNINGSTYPEN	STK.	5127	8,7	20120	33,7
775 30	OPPVASKEMASKINER	STK.	4098	9,1	27602	61,1
775 71	STØVSUGERE OG GULVBONEMASKINER MED INNEBYGD ELEKTROMOTOR ...	STK.	14824	11,9	114911	65,6
775 83, 86, 87	ELEKTROTERMISKE HUSHOLDNINGSAPPARATER	STK.	34688	13,5	309053	93,3
776 31-39	DIODER, TRANSISTORER HALVLEDERKOMponenter, LYSFØLSOMME HALVLEDERKOMponenter, HERU. FOTOELEKTRISKE CELLER	STK.	7907837	8,4	34109360	60,2
776 41-49	ELEKTRONISKE MIKROKRETSER	STK.	3478802	50,3	16944356	270,8
778 11	GALVANISKE ELEMENTER OG BATTERIER	STK.	2605987	12,2	16300163	60,1
778 12	ELEKTRISKE AKKUMULATORER	STK.	105003	17,2	567306	96,4
778 21-23	ELEKTRISKE GLØDELAMPER ELLER LYSSTOFFLAMPER, HERU. "SEALED BEAM" LAMPER (UNNT. LAMPER FOR ULTRAFIOLETT LYS)	TONN	164	17,4	928	110,6
778 31, 33	START- OG TENNINGUTSTYR TIL FORBRENNINGSMOTORER	12,6	..	63,2
778 34, 35	ELEKTRISK LYS- OG SIGNALUTSTYR, ELEKTRISKE VINDSPUSSERE OG DEFROSTERE OG DELER	TONN	81	10,6	541	70,3
778 41-48	ELEKTROMEKANISK HÅNDVERKTØY SAMMENBYGD MED ELEKTRISK MOTOR, DELER	17,3	..	96,0
778 84, 85	ELEKTRISKE SIGNALAPPARATER, AKUSTISKE ELLER VISUELLE, DELER ..	TONN	41	15,6	204	90,2
778 86	KULLELEKTRODER, KULLBØRSTER O.A. VARER AV KULL TIL ELEKTRISK BRUK	TONN	14320	49,3	66941	249,4
781 20	MOTORKJØRETØYER FOR TRANSPORT AV PERSONER	STK.	4977	300,5	24125	1474,8
782 11, 19	MOTORKJØRETØYER FOR TRANSPORT AV GODS	STK.	1039	147,2	4306	665,5
782 21-29	KRANBILER, MOBILE BORETÅRN, BRANNBILER, BETONGBLANDEBILER, ANDRE SPESIALBILER	STK.	14	4,5	82	41,8
783 11, 19	MOTORKJØRETØYER FOR TRANSPORT AV 10 ELLER FLERE PERSONER, INKL. FØREREN	STK.	124	36,9	532	165,1

TABELL 8. INNFØRSEL. VIKTIGERE VAREPOSTER ETTER SITC IMPORTS BY PRINCIPAL ITEMS OF THE SITC
 (FORTS.)

VAREPOST- NR. ITEM NO.	VARESLAG COMMODITY	MENGD- ENHET UNIT	MAI	1993	JAN.-MAI	1993
			MENGDE QUANTITY	VERDI VALUE	MENGDE QUANTITY	VERDI VALUE
			MILL. KR		MILL. KR	
784 31-39	DELER OG TILBEHØR TIL MOTORKJØRETØYER UNDER POS. 722, 781, 782 OG 783	TONN	1953	127,1	10442	648,3
785 20	SYKKLER UTEN MOTOR (UNNT. LEKETØYSKJØRETØYER FOR BARN)	STK.	29509	35,2	125728	144,4
785 31, 36	INVALIDEVOGNER OG DELER TIL DISSE	12,8	..	58,8
786 10	TILHENGERE OG SEMITRAILERE AV CARAVANTYPEN	STK.	141	10,8	502	39,8
786 21-29	TILHENGERE FOR TRANSPORT AV VARER	STK.	396	7,1	1791	36,8
792 50	FLY MED TOMVEKT OVER 2000 KG, MEN HØYST 15000 KG	STK.	-	-	1	8,3
792 40	FLY MED TOMVEKT OVER 15000 KG	STK.	-	-	2	403,8
792 91-97	DELER I.E.N. TIL LUFTFARTØYER	TONN	46	49,8	265	308,8
793 11-19	LYSTBÅTER OG SPORTSBÅTER	STK.	10098	19,4	30901	50,7
793 22	TANKSKIP, ALLE SLAGS	BR.TONN	-	-	391900	2472,1
793 24, 26	FISKEFARTØYER, FABRIKKSCHIP, KJØLESCHIP	BR.TONN	-	-	3722	68,7
793 27	ANDRE SKIP FOR TRANSPORT AV GODS	BR.TONN	13181	109,4	182877	637,1
793 28	PASSASJERSCHIP OG FERGER	BR.TONN	-	-	32	0,4
793 29	ANDRE FARTØYER, (HERU. KRIGSSKIP OG LIVBÅTER, UNNT. ROBÅTER)	STK.	2	0,0	12	141,4
793 55	BORE- OG PRODUKSJONSPLATTFORMER	STK.	-	-	-	-
811 00	PREFABRIKERT BYGNINGER	TONN	1366	14,2	5838	61,4
812 21, 29	OPPVASKUMMER, VASKER, BADEKAR, BIDET- OG KLOSETTSKÅLERER, URINALER O.L. SANITÄRUTSTYR	TONN	220	5,9	1440	39,1
813 11-17	LAMPER OG LYSUTSTYR (HERU. SØKELYS OG LYSKASTERE) I.E.N.	TONN	375	33,0	2351	202,2
821 11-19	SITTEMØBLER, OGSÅ DE SOM KAN OMCJØRES TIL SENGER, OG DELER	TONN	1605	57,2	8245	317,0
821 21-29	SENGBUNNER, SENGEUTSTYR O.L. (F.EKS. MADRASSER, TEPPER, DYNER OG PUTER)	19,0	..	95,6
821 31, 39	MØBLER I.E.N. AV METALL	TONN	669	22,9	4053	135,4
821 51-59	MØBLER I.E.N., AV TRE	TONN	3243	81,4	20241	526,0
831 11-19	HÅNDVESKER	STK.	108617	5,5	804166	44,3
831 21-29	GARDEROBEKOFFERTER, HÅNDKOFFERTER, TOALETTSVESKER, DOKUMENTMAPPER, RANSLER O.L. BEHOLDERE	STK.	175181	8,9	699476	41,9
841 21-22	DRESSER, ENSEMBLER FOR HERRER OG GUTTER	STK.	8800	4,3	106612	52,2
841 30	JAKKER FOR HERRER ELLER GUTTER	STK.	33049	7,2	496315	91,0
841 40	BUKSER, KNEBUKSER OG SHORTS FOR HERRER ELLER GUTTER	STK.	514192	27,4	2950657	205,3
841 51, 59	SKJORTER FOR HERRER ELLER GUTTER	STK.	196140	7,9	1986939	97,0
842 11, 19	KÅPER, KAPPER, ANORAKKER MV. FOR DAMER ELLER PIKER	STK.	29388	4,0	432594	83,9
842 21, 22	DRAKTER OG ENSEMBLER FOR DAMER ELLER PIKER	STK.	17590	3,7	156528	39,8
842 30	JAKKER OG BLAZERE FOR DAMER ELLER PIKER	STK.	35796	7,6	560111	126,3
842 40	KJOLER FOR DAMER ELLER PIKER	STK.	101435	12,4	651681	97,5
842 50	SKJØRT FOR DAMER ELLER PIKER	STK.	64726	7,0	793741	108,4
842 60	BUKSER, KNEBUKSER OG SHORTS, FOR DAMER ELLER PIKER	STK.	464478	34,9	3329284	292,8
842 70	BLUSER, SKJORTER OG SKJORTEBLUSER, FOR DAMER ELLER PIKER	STK.	295714	20,4	2215987	189,2
844 10-70	YTERTØY O.A. VARER AV TRIKOTASJE, FOR DAMER ELLER PIKER	STK.	674319	31,1	4111135	236,1
844 81-89	UNDERTØY OG NATTØY AV TRIKOTASJE, FOR DAMER ELLER PIKER	STK.	750086	9,3	5714851	72,8
845 11, 12	BABYKLÅR OG TILBEHØR AV TEKSTILSTOFF ELLER TRIKOTASJE	6,3	..	75,0
845 30	GENSERE, PULLOVERE, CARDIGANSETT MV., AV TRIKOTASJE	STK.	592540	34,2	6535909	480,1
845 40	T-SKJORTER, SINGLETER O.A. UNDERTØYER, AV TRIKOTASJE	STK.	3347416	54,8	13490118	254,8
845 91-99	ANDRE KLÅR AV TRIKOTASJE	9,3	..	58,1
846 21-29	STRØMPEBUKSER, STRØMPE, SOKKER O.L.	21,3	..	138,6
848 11-19	KLÅR OG TILBEHØR TIL KLÅR AV LÅR ELLER KUNSTLÅR	12,5	..	94,3
851 21-25	FOTTØY TIL SPORTSBRUK	PAR	111263	10,1	1439988	132,9
851 41-49	FOTTØY MED OVERDEL AV LÅR ELLER KUNSTLÅR	PAR	324121	37,3	3372217	394,0
872 21-29	INSTRUMENTER OG APPARATER TIL MEDISINSK, KIRURGISK ELLER VETERINÆR BRUK	TONN	107	37,6	587	227,1
873 11-29	FORBRUKS- OG PRODUKSJONSMÅLERE, HERU. OMDREININGSTELLERE MV.	13,8	..	73,0
874 11-14	KOMPASSER; ANDRE NAVIGASJONSINSTRUMENTER; GEODETISKE, HYDROGRAFISKE, METEOROLOGISKE INSTRUMENTER	26,0	..	295,5
874 22-26	TEGNE-, RISSE-, REGNEINSTRUMENTER, MIKROMETERMÅL MV.; PROFILPROJEKTØRER	30,9	..	148,4
874 31-39	INSTRUMENTER OG APP. FOR MÅLING ELLER KONTROLL AV GJENNOMSTRØMMING, NIVÅ, TRYKK ETC FOR VÆSKER ELLER GASSER	34,7	..	215,4
874 41-49	INSTRUMENTER ELLER APPARATER FOR FYSISKE ELLER KJEMISKE ANALYSER	20,6	..	108,7
874 61-69	INSTRUMENTER OG APPARATER FOR AUTOM. REGULERING OG KONTROLL	18,0	..	99,1
881 11	FOTOGRAFIAPPARATER, UNNT. KINEMATOGRAFISKE	STK.	16182	8,1	62924	32,5
882 10	KJEMISKE PREPARATER TIL FOTOGRAFISK BRUK	TONN	135	10,4	819	54,8
882 20	FOTOGRAFISKE PLATER OG PLANFILM, UEKSPONERT, AV ANDRE MATERIALER ENN PAPIR, PAPP ELLER TEKSTILSTOFF	TONN	171	12,7	765	63,5
882 30	FOTOGRAFISK FILM, SENSITIV FOR LYS ELLER ANNEN BESTRÅLING, UEKSPONERT, I RULLER	TONN	109	15,9	446	66,1
882 40	FOTOGRAFISK PAPIR, PAPP OG TEKSTILSTOFF, SENSITIVT FOR LYS ELLER ANNEN BESTRÅLING, UEKSPONERT	TONN	111	8,8	610	46,0
885 31-49	LOMME- OG ARMBÅNDSUR	STK.	66642	13,7	396948	62,1
892 15-19	BØKER, HEFTER, BROSYRER O.L. TRYKKSAKER	TONN	811	39,7	4582	229,6
892 21, 29	AVISER, JOURNALER, TIDSSKRIFTER	TONN	540	18,6	2928	96,2
892 81-89	TRYKKSAKER, I.E.N.	TONN	1128	54,7	8854	336,8
893 11-19	EMBALLASJEVARER AV PLAST; PROPPER, LOKK, KAPSLER	TONN	3116	76,0	14393	365,4
893 31	GOLVBELEGG AV PLAST, OGSÅ SELVKLEBENDE, VEGG- ELLER TAKKLEDNING	TONN	1003	18,9	5661	112,3
893 32	BORDSERVISER, KJØKKENUTSTYR OG TOALETARTIKLER AV PLAST	TONN	597	20,8	2891	101,3
893 94-99	ANDRE VARER AV PLAST	TONN	1153	51,4	5452	283,7
894 24-29	LEKETØY, UNNT. DUKKER, DUKKEVOGNER O.L.	TONN	490	28,7	2345	145,7
894 71-79	APPARATER OG UTSTYR FOR GYMNASIKK, SPORT OG FISKE	31,2	..	157,8
897 31	SMYKKEVARER OG DELER AV EDELT METALL	KG.	1092	15,8	6471	76,7
898 41-59	PREPARERT, UINNSPILT MATERIELL FOR APPTAK AV LYD	16,3	..	85,1
898 61-79	PLATER, BÅND O.A. INNSPILT MATERIELL	86,5	..	523,0

TABELL 9. UTFØRSEL. VIKTIGERE VAREPOSTER ETTER SITC EXPORTS BY PRINCIPAL ITEMS OF THE SITC

VAREPOST- NR. ITEM NO.	VARESLAG COMMODITY	MENGDEN ENHET UNIT	1993		1993	
			MAI MENGDEN QUANTITY	1993 VERDI VALUE	JAN.-MAI MENGDEN QUANTITY	1993 VERDI VALUE
			MILL. KR		MILL. KR	
023 00	SMØR OG ANNET FETT OG OLJER FRAMSTILT AV MELK	TONN	1	0,0	3028	28,5
024 91, 99	OST OG OSTEMASSE, UNNT. REVET OST, OSTEMASSE, SMELTET OST, MUGGOST	TONN	2050	40,6	10140	199,5
034 11-18	FISK, FERSK ELLER KJØLT, UNNT. FILETER	TONN	24444	370,2	99618	1739,1
034 21-28	FISK, FRYST, UNNT. FILETER	TONN	10885	101,9	113228	626,6
034 40	FISKEFILETER, FRYSTE	TONN	9788	193,5	49228	921,0
034 51, 55	FISKEFILETER OG ANNET FISKEKJØTT, FERSKT ELLER KJØLT	TONN	1484	24,8	5666	118,9
035 11, 13	TØRRFISK OG KLIPPFISK	TONN	3906	123,0	25850	883,6
035 12	FISKEFILETER, TØRKET, SALTET ELLER I SALTLAKE	TONN	493	12,5	3142	79,6
035 21-29	FISK, SALTET ELLER I SALTLAKE	TONN	6100	129,2	27722	603,7
035 30	FISK, RØYKT	TONN	214	14,7	908	71,6
036 11-19	KREPSDYR, FROSNE; MEL OG PELLETER AV KREPSDYR, EGNET TIL MENNESKEFØDE	TONN	203	15,4	2076	155,5
037 11-17	FISK, TILBEREDT ELLER KONSERVERT, HERU. KAVIAR OG KAVIARETTERLIKNINGER	TONN	2216	60,1	11767	299,5
037 21-22	KREPSDYR OG BLØTDYR, TILBEREDT ELLER KONSERVERT	TONN	1547	66,0	5933	256,5
048 10-90	BRØD, KAKER, KJEKS OG ANNET BAKVERK	TONN	757	13,0	3732	63,8
073 10-90	SJOKOLADE O.A. NÆRINGSMIDLER SOM INNEHOLDER KAKAO, I.E.N.	TONN	537	16,3	2992	77,8
081 31	OLJEKAKER O.A. RESTSTOFFER AV SOYABØNNER	TONN	901	1,8	9750	18,0
081 42	MEL OG PELLETER AV FISK OG Sjødyr, TIL DYREFOR	TONN	11287	36,1	74538	241,4
211 11-13, 20	HUDER AV STORFE OG HEST, RÅ	TONN	666	9,5	4204	59,8
212 25	HELE SKINN AV REV, RÅ	1000 STK.	24	7,2	395	118,6
247 40	TØMMER AV BARTRÆR, GROVT TILHOGD, HERU SKURTØMMER .FAST MÅL	KUB. M.	36629	10,2	252332	82,7
248 20	TRELAST AV BARTRÆR, SAGET ELLER KUTTET I LENGDERETNINGEN, OGSÅ HØVLET, OVER 6 MM TYKK .FAST MÅL	KUB. M.	77342	92,8	340546	426,1
251 20	MEKANISK TREMASSE .TØRRVEKT	TONN	10453	23,8	62760	133,5
251 30	KJEMISK TREMASSE (DISSOLVINGMASSE) .TØRRVEKT	TONN	7310	30,8	43896	190,2
251 51, 52	KJEMISK SODA- ELLER SULFATTREMASSE, HALVBLEIKET ELLER BLEIKET .TØRRVEKT	TONN	9958	27,4	61363	177,4
251 61,62	KJEMISK SULFITREMASSE, UBLEIKET OG BLEIKET .TØRRVEKT	TONN	4051	16,6	19291	78,3
251 91	HALVKJEMISK TREMASSE .TØRRVEKT	TONN	1983	3,8	10431	21,6
273 12	MARMOR, TRAVERTIN, ECAUSSIN O.A. KALKHOLDIG BYGNINGS- ELLER MONUMENTSTEIN	TONN	423	1,4	1962	7,1
273 13	GRANITT, PORFYR, SANDSTEIN O.A. MONUMENT- ELLER BYGNINGSSTEIN	TONN	14478	33,4	60762	152,5
273 40	SMÅSTEIN, GRUS OG KNUST STEIN	TONN	827325	44,8	2860285	152,2
278 53	FELTSPAT; LEUCITT; NEFELIN OG -SYENITT	TONN	24896	13,9	155496	78,1
281 50, 60	JERNMALM, OGSÅ KONSENTRERT, UNNT. RØSTET SVOVELKIS	TONN	245996	40,8	914646	183,7
283 10	KOPPERMALM OG KONSENTRATER	TONN	-	-	23499	63,2
287 85	TITANMALM, OGSÅ KONSENTRERT	TONN	35086	14,3	177963	70,4
288 10	METALLHOLDIG ASKE OG RESTSTOFFER	TONN	867	2,2	4259	10,9
288 23	AVFALL OG SKRAP AV KOPPER	TONN	749	7,0	4520	36,6
288 23	AVFALL OG SKRAP AV ALUMINIUM	TONN	1210	4,8	7043	32,0
333 00	RÅ MINERALOLJE	TONN	8655125	8110,9	40535487	38128,2
334 11-19	BENSIN OG ANDRE LETTE OLJER	KUB. M.	468427	458,6	1601028	1521,7
334 21, 29	JETPARAFIN, FYRINGSPARAFIN MV.	KUB. M.	54563	56,0	195375	204,8
334 30,40	GASSOLJER OG FYRINGSOLJER I.E.N.	KUB. M.	480806	459,6	2288430	2108,8
335 22	BENSOL	TONN	6451	7,8	23169	26,1
335 42	PETROLKOKS	TONN	14996	15,9	46543	45,2
342 10	FLYTENDE PROPAN	TONN	94584	111,2	598548	692,4
342 50	FLYTENDE BUTAN	TONN	-	-	-	-
343 20	NATURGASS, I GASSFORM	1000 KUB. M.	2097730	1134,0	10586024	6102,9
351 00	ELEKTRISK STRØM (1)	MWH	269894	19,0	1010441	104,8
411 12	FETT OG OLJER (UNNTATT LEVEROLJE) OG DERES FRAKSJONER, AV FISK	TONN	4364	11,0	35237	87,6
431 21	DYREFETT OG -OLJER OG DERES FRAKSJONER	TONN	2409	12,5	12652	59,2
431 31	FETTSYRER, RAFFINASJONSFETTSYRER	TONN	1874	7,6	8527	30,8
511 31	VINYLKLORID	TONN	:	108,1	:	444,5
514 79	SYKLISKE AMIDER OG KARBAMATER (UNNT. UREINER) OG DERES DERIVATER; SALTER DERAV	TONN	79	76,1	370	458,2
514 81-89	AMMONIUMSALTER OG -HYDROKSIDER; FORBINDELSER MED KARBOKSYMIDFUNKSJON; FORB. MED NITRILFUNKSJON OG MED ANNET MED NITROGENFUNKSJON	TONN	901	9,8	4130	48,5
516 22	ALDEHYDER, SYKLISKE POLYMERER AV ALDEHYDER OG PARAFORMALDEHYD	TONN	:	8,7	:	53,1
522 23	SILISUM	TONN	5141	48,3	28819	252,2
522 31-39	UORGANISKE SYRER OG FORB. AV IKKE -METALLER	TONN	38017	10,2	178099	37,5
522 63	NATRIUMOKSYD (KAUSTISK SODA) OPPLØST I VANN	TONN	:	13,9	:	70,6
523 10	FLUORIDER, FLUORSILIKATER, FLUOROALUMINATER O.A. KOMPLEKSE FLUORSALTER	TONN	:	6,0	:	35,9
524 93	KALSIMUMKARBID	TONN	6220	:	28943	:
524 94	ANDRE KARBIDER	TONN	5179	35,1	27821	194,2
533 11	PIGMENTER OG PREPARATER PÅ BASIS AV TITANDIOKSYD	TONN	:	16,2	:	87,0
533 41-43	MALINGER OG LAKKER	TONN	1674	28,2	6166	119,7
541 64	BLOD FRA MENNESKER OG DYR FOR TERAPEUTISK, PROFYLAKTISK	TONN	0	1,7	22	39,0
541 91-99	FARMASØYTISKE VARER I.E.N. (UNNT. MEDIKAMENTER)	TONN	63	60,1	243	236,6
542 91	LEGEMIDLER UNNTATT ANTIBIOTIKA OG HORMONER, IKKE I DETALJPK.	TONN	919	12,2	4930	83,4
554 21-23	ORGANISKE OVERFLATEAKTIVE STOFFER, UNNTATT SÅPE	TONN	3478	22,4	21676	144,6
562 11	AMMONIUMNITRAT	TONN	:	1,4	:	6,0
562 14	DOBBELTSALTER OG BLANDINGER AV KALSIMUMNITRAT OG AMMONIUM-NITRAT	TONN	:	38,0	:	209,4
562 91	GJØDSEL MED INNHOLD AV NITROGEN, FOSFOR OG KALIUM	TONN	:	114,7	:	806,4
562 95	GJØDSEL MED INNH. AV NITROGEN OG FOSFOR	TONN	:	13,0	:	74,4
571 11, 12	POLYETYLEN, UBEARBEIDD	TONN	18468	83,5	102577	437,4
572 11, 19	POLYSTYREN, UBEARBEIDD	TONN	1191	9,3	6685	52,9
573 11, 13	POLYVINYLKLORID, UBEARBEIDD	TONN	:	17,1	:	117,3
574 31-39	POLYKARBONATER, ALKYDHARPIKSER O.A. POLYESTERE	TONN	2710	35,6	12168	162,4

(1) MÅNED GJELDER APRIL, HITIL I ÅR GJELDER JANUAR - APRIL.

TABELL 9. UTFØRSEL. VIKTIGERE VAREPOSTER ETTER SITC EXPORTS BY PRINCIPAL ITEMS OF THE SITC (FORTS...)

VAREPOST-NR. ITEM NO.	VARESLAG COMMODITY	MENGDE- ENHET UNIT	1993		1993	
			MAI MENGDE QUANTITY	VERDI VALUE	JAN.-MAI MENGDE QUANTITY	1993 VERDI VALUE
			MILL. KR		MILL. KR	
575 11-19	POLYMERER AV PROPYLEN ELLER AV ANDRE OLEFINER	TONN	6045	27,2	33310	134,6
575 41-43	AMINOHARPIKSER, UBEARBEIDD	TONN	3131	28,1	12937	114,2
582 14	PLATER, DUK, FILM, FOLIER OG BÅND AV PLAST (UNNT. SKUMPLAST) IKKE FORBUNDET MED ANDRE MATERIALER	TONN	1805	20,3	9628	109,0
593 11, 12	KRUTT OG TILBEREDTE SPRENGSTOFFER	TONN	91	8,9	368	28,2
598 12	AVLUT FRA FABRIKASJON AV TREMASSE, OGSÅ KONSENTRERT	TONN	8727	15,8	69713	88,3
598 61	KUNSTIG GRAFIT MV.	TONN	2384	7,0	15517	43,7
611 30	HELE HUDER OG SKINN AV LÆR AV STORFE, UTEN HÅR, HØYST 28 KVADRATFOT PR. STK.	TONN	78	5,2	572	34,3
611 41, 42	ANNET LÆR AV STORFE OG AV DYR AV HESTESLEKTEN	TONN	181	7,0	711	45,8
625 10	NYE DEKK (PNAUMATISKE) TIL PERSONBILER	STK.	2401	0,9	6643	3,4
634 12	SPONPLATER O.L. AV TRE	FAST MÅL	9893	11,8	57622	72,7
634 51-59	FIBERPLATER AV TRE O.L. MATERIALER, OGSÅ AGGLOMERERTE MED HARPIKSER O.A. ORGANISKE BINDEMIDLER	TONN	2861	10,6	11304	47,3
635 31-39	BYGNINGSSNEKKERARBEIDER, UNNTATT FERDIGHUS	TONN	..	59,4	..	302,1
641 10	AVISAPPIR	TONN	59821	:	328113	:
641 21-29	TRYKK- OG SKRIVEPAPIR OG -PAPP, UTEN OVERDRAG	TONN	31349	122,6	142906	572,8
641 32-34	TRYKK- OG SKRIVEPAPIR OG -PAPP, MED OVERDRAG	TONN	879	5,1	3708	21,4
641 41-48	KRAFTPAPIR OG KRAFTPAPP, UBESTRØKET, I RULLER ELLER ARK	TONN	12433	45,8	62768	244,5
641 51	HALVKJEMISK PAPIR FOR FREMSTILLING AV BØLGEPAPIR (FLUTING)	TONN	1766	:	18346	:
641 52	SULFITPAPIR, UBESTRØKET, TIL INNPAKNING, I RULLER ELLER ARK	TONN	1148	8,5	5979	44,1
641 53	PERGAMENT- OG GREASEPROOPPAPIR	TONN	1938	19,0	11028	107,0
641 54-59	ANNET PAPIR OG PAPP, UBESTRØKET	TONN	3588	14,0	20172	82,7
641 63	PAPIR TIL HÅNDKLÆR, TOALETTPAPIR O.L. HUSHOLDNINGSBRUK; CELLULOSEVATT OG DUK AV CELLULOSEFIBRER, OVER 36 CM BREDDE	TONN	831	4,9	5038	29,8
642 11-16	EMBALLASJE AV PAPIR, PAPP, CELLULOSEVATT MV.	TONN	1511	18,7	7636	96,1
651 95	LUNTER, FORGARN, GARN OG OPPSKÅRNE BUNTER AV GLASSFIBRER ...	TONN	680	6,9	5369	57,2
657 32	TEKSTILSTOFF, IMPREGNERT, OVERTRUKKET, BELAGT ELLER LAMINERT MED PLAST	TONN	90	10,9	489	49,7
657 71-73	VATT OG VARER DERAV, VEKER OG TEKSTILVARER TIL TEKNISK BRUK	TONN	113	7,3	584	48,6
663 31	VARER AV GIPS	TONN	6543	8,2	43717	55,1
663 33	PREFABRIKERTE ELEMENTER FOR BYGGE- ELLER ANLEGGSVIRKSOMHET	TONN	..	2,0	..	10,5
663 36-39	VARER AV STEIN ELLER ANDRE MINERALSKE MINERALER, I.E.N.	TONN	705	8,2	2818	34,2
664 12	ISOLASJONSGLOSS SOM BESTÅR AV FLERE LAG	TONN	743	8,1	3501	36,4
671 11,49, 52-59	FERROLEGERINGER (UNNTATT FERROSILICIUM)	TONN	43884	172,9	179936	691,0
671 51	FERROSILICIUM	TONN	29031	118,2	150343	631,2
674 11, 22	PLATER MED OVERDRAG AV TINN	TONN	7447	36,7	42246	206,9
676 11-29	STENGER AV JERN ELLER STÅL, VARMVALSEDE, VARMTRUKNE ELLER VARMSTRENGPRESSED, OGSÅ DE SOM ER VRIDDE ETTER VALSING ...	TONN	32930	62,4	113400	199,5
676 31-83	U, I, H, L, T OG ANDRE PROFILER AV JERN ELLER STÅL, VARMVALSEDE, VARMTRUKNE, STRENGPRESSED, IKKE VIDRE BEARB.	TONN	23480	64,4	57128	167,1
679 12-17	RØR OG HULE PROFILER, SØMLØSE, AV JERN ELLER STÅL (UNNTATT STØPJERN)	TONN	950	4,7	3002	36,6
679 31-49	ANDRE JERN- OG STÅLRØR	TONN	4828	22,1	26182	110,1
679 51-59	RØRDELER (FITTINGS)	TONN	417	6,6	1920	35,7
681 23-25	PLATINA, UBEARB., HALVFABRIKATA ELLER PULVERFORM	TONN	333	15,2	1524	81,7
682 12	RAFFINERT KOPPER, UBEARBEIDD	TONN	2080	27,3	11929	172,2
682 31-72	KOPPER, BEARBEIDD	TONN	306	13,4	1862	61,4
683 11, 12	NIKKEL OG NIKKELLEGERINGER, UBEARBEIDD	TONN	4857	183,2	22830	935,6
684 11, 12	ALUMINIUM OG ALUMINIUMLEGERINGER, UBEARBEIDD	TONN	58805	553,5	325329	3099,5
684 21, 22	STENGER, PROFILER OG TRÅD AV ALUMINIUM	TONN	4699	63,9	24268	332,2
684 23	PLATER OG BÅND AV ALUMINIUM, TYKKELSE OVER 0,2 MM	TONN	6678	94,7	36074	525,7
686 11-12	SINK OG SINKLEGERINGER, UBEARBEIDD	TONN	9529	66,5	48509	350,6
686 33	STØV, PULVER OG FLAK AV SINK	TONN	633	6,4	4197	42,1
689 15	MAGNESIUM, UBEARBEIDD	TONN	:	29,2	:	193,8
689 31	KOBOLTMATTE O.A. MELLOMPROD. FRA KOBOLTFRAMSTILLINGEN; UBEARBEIDD KOBOLT; AVFALL OG SKRAP; PULVER	TONN	208	45,0	951	218,5
691 11-19	FERDIGE KONSTRUKSJONER OG DELER AV JERN ELLER STÅL, UNNTATT PREFABRIKERTE BYGNINGER	TONN	1367	41,2	7421	112,6
691 21, 29	FERDIGE KONSTRUKSJONER OG DELER AV ALUMINIUM, UNNTATT PREFABRIKERTE BYGNINGER	TONN	202	9,9	798	36,8
692 12, 42	TANKER, FAT, TROMLER, SPANN O.L. BEHOLDERE AV ALUMINIUM ...	TONN	206	6,0	3044	53,3
693 13	TAU, LINER, KABLER, FLETTEDE BÅND O.L. AV ALUMINIUM	TONN	730	9,5	3915	51,6
694 21, 22	SKRUER, BOLTER, MUTTERE, NAGLER O.L. VARER	TONN	261	5,1	1552	35,4
695 33, 64	UTSKIFTBART VERKTØY FOR HÅNDVERKTØY, HÅNDVERKTØY OG VERKTØYMASKINER (FOR BERG- ELLER JORDBORING)	TONN	33	3,8	212	26,8
697 32	OVNER, KAMINER O.L. VARMEAPP. IKKE-ELEKTR., AV JERN EL. STÅL	STK.	1569	4,0	12930	26,2
699 11, 13-19	HENGELÅSER OG LÅSER, HENGSLER O.A. UTSTYR; BESLAG AV UDELT METALL TIL MØBLER, DØRER ETC.; AUTOMATISKE DØRLUKKERE	TONN	238	19,0	1309	102,3
699 31-69	VARER AV JERN ELLER STÅL I.E.N.	TONN	1443	28,7	8494	152,2
699 73	VARER AV KOPPER, I.E.N.	TONN	112	5,5	596	29,4
699 79	VARER AV ALUMINIUM I.E.N.	TONN	276	7,7	2036	41,4
713 32, 33	FARTØYSMOTORER (UNNT. UTENBORDSMOTORER)	STK.	40	32,0	196	79,0
713 91, 92	DELER TIL FORBRENNINGSMOTORER, (UNNTATT TIL FLYMOTORER)	TONN	292	41,8	1233	174,9
714 91	DELER TIL TURBOJETMOTORER OG TURBOPROPMOTORER	TONN	6	27,0	42	167,4
721 11-19	MASKINER OG DELER FOR JORDBEARBEIDING	27,3	..	150,7
721 21-29	MASKINER OG DELER FOR INNHØSTING, TRESKING OG SORTERING	30,7	..	128,8
723 11-99	ANLEGGSMASKINER, -UTSTYR OG DELER	42,1	..	322,8
725 11	MASKINER FOR FRAMST. AV PAPIRMASSE AV CELLULOSEFIBERMAT. ...	STK.	3	21,4	193	72,5
725 91	DELER TIL MASKINER SOM HØRER UNDER UNDERGRUPPE 725.1	TONN	66	6,0	334	33,5
727 22	MASKINER TIL I NÆRINGSMIDDELINDUSTRIEN I.E.N.	STK.	49	11,4	164	86,1
728 11-19	MASKINVERKTØY FOR SPESIELLE INDUSTRIER, OG DELER	4,4	..	31,3
728 31-39	MASKINER OG APPARATER FOR SORTERING, KNUSING, BLANDING OG ELTING MV., OG DELER	5,5	..	23,3
741 43-49	MASKINER, APPARATER, UTSTYR OG DELER FOR KJØLING OG FRYSING; VARMEPUMPER (IKKE TIL HUSHOLDNINGSBRUK)	15,5	..	68,5

TABELL 9. UTFØRSEL. VIKTIGERE VAREPOSTER ETTER SITC EXPORTS BY PRINCIPAL ITEMS OF THE SITC (FORTS.)

VAREPOST- NR. ITEM NO.	VARESLAG COMMODITY	MENGDEN- ENHET UNIT	1993		1993	
			MAI MENGDE QUANTITY	VERDI VALUE	JAN.-MAI MENGDEN QUANTITY	1993 VERDI VALUE
			MILL. KR		MILL. KR	
742 60	SENTRIFUGALPUMPER I.E.N.	STK.	96	28,2	807	161,7
742 91, 95	DELER TIL PUMPER OG VÆSKEELEVATORER	TONN	34	11,1	149	67,9
743 61-69	APPARATER FOR FILTRERING OG RENSING AV VÆSKER OG GASSER	14,5	..	72,1
744 11-19	GAFFELTRUCKER O.A. LØFTE- OG STABLETRUCKER, TRAKTORER TIL BRUK PÅ JERNBANEPERRONGER O.L.	10,3	..	40,0
744 21-25	TALJER OG HEISVERK (UNNT. ELEVATORER MED HEISSPANN), VINSJER OG ANKERSPILL	STK.	133	16,8	1259	102,0
744 31-39	LOSSEBOMMER TIL SKIP; KRANER, HERU. KABELKRANER, MOBILE LØFTEKRANER, PORTALTRUCKER OG KRANTRUCKER	STK.	26	7,3	135	54,8
744 91-94	DELER TIL MASKINER FOR LØFTING, LASTING ETC.	TONN	189	18,5	1174	102,0
745 61-68	MEKANISKE APPARATER FOR SPREDNING AV VÆSKER OG PULVRE; BRANNSLUKNINGSAPPARATER, SPRØYTEPISTOLER	11,4	..	89,6
747 10-90	KRANER, VENTILER O.L.	TONN	198	13,1	708	78,6
751 28	FRANKERINGS- OG BILLETMASKINER O.L. MASKINER MED REGNEVERK	STK.	366	11,0	1532	45,5
752 10-90	AUTOMATISKE DATABEHANDLINGSMASKINER OG UTSTYR	STK.	28778	103,3	119985	461,2
764 11-19	ELEKTRISK UTSTYR FOR LINJETELEFONI OG -TELEGRAFI	STK.	16510	40,7	63662	174,1
764 21-26	MIKROFONER, HØREFREKVENSFORSTERKERE, HØYTALERE, HØRETELEFONER O.L.	STK.	28300	6,6	157158	34,1
764 31, 32	SENDERE FOR RADIOTELEFONI ELLER -TELEGRAFI, KRINGKASTING ELLER FJERNSYN	STK.	668	45,5	3751	183,9
764 83	RADARAPPARATER, RADIONAVIGASJONSAPPARATER OG RADIO- FJERNSTYRINGSAPPARATER	STK.	183	11,5	1115	38,7
764 91	DELER TIL ELEKTRISK UTSTYR FOR LINJETELEFONI OG -TELEGRAFI .	TONN	22	41,1	113	173,8
764 93	DELER TIL SENDERE OG MOTTAKERE FOR RADIO, FJERNSYN, RADIOTELEGRAFI OG -TELEFONI	TONN	48	18,6	365	115,9
771 11,19	ELEKTRISKE TRANSFORMATORER	STK.	2571	15,4	18538	91,0
771 21	STATISKE OMFORMERE	STK.	55914	17,9	296990	67,3
772 41-82	ELEKTRISKE APPARATER TIL Å SLUTTE, BRYTE, SIKRE ELLER FORBINDE EL. STRØMKRETSE, OG DELER TIL SLIKE APPARATER ...	TONN	318	44,4	1430	206,8
773 11-18	ISOLERT ELEKTRISK TRÅD OG KABEL (HERU. OPTISK KABEL), OGSÅ MED FORBINDELSESEDELER	TONN	573	23,1	3473	133,8
774 11-13	ELEKTRODIAGNOSTIKKAPPARATER	TONN	14	19,6	66	97,0
775 82	ELEKTRISKE JORD- OG ROMOPPVARINGSAPPARATER	STK.	27586	9,2	171724	58,9
775 86-89	ELEKTROTHERMISKE HUSHOLDNINGSSAPPARATER	STK.	86945	16,1	472893	70,5
778 12	ELEKTRISKE AKKUMULATORER	STK.	..	8,7	..	29,8
782 11, 19	MOTØRBJØRETØYER FOR TRANSPORT AV GODS	STK.	156	27,0	638	144,7
784 31-39	DELER OG TILBEHØR TIL MOTØRBJØRETØYER UNDER POS. 722, 781, 782 OG 783	TONN	1860	107,8	9823	531,5
785 20	TOHJULSSYKLER O.A. SYKLER, UTEN MOTOR	STK.	2309	3,4	11612	17,3
786 30	BEHOLDERE (CONTAINERE), BESTEMT OG UTSTYRT FOR TRANSPORT MED ETT ELLER FLERE SLAGS TRANSPORTMIDLER	TONN	122	8,2	655	38,9
792 15	HELIKOPTERE MED TOMVEKT OVER 2 000 KG	STK.	-	-	-	-
792 40	FLY O.A. LUFTFARTØYER MED MEKANISK DRIVANORDNING (UNNT. HELIKOPTER) MED TOMVEKT OVER 15 000KG	STK.	-	-	3	220,0
793 11-19	LYSTBÅTER OG SPORTSBÅTER	STK.	617	33,0	2253	126,2
793 22	TANKFARTØYER, ALLE SLAG	BR.TONN	13400	303,6	744619	1526,4
793 24	FISKEFARTØYER; FARTØYER FOR BEARBEIDING ELLER KONSERVERING AV FISK	BR.TONN	-	-	4171	219,9
793 26, 27	KJØLESKIP O.A. FARTØYER FOR TRANSPORT AV LAST OG PERSONER ..	BR.TONN	498	8,2	355084	2037,0
793 28	PASSASJERSKIP O.L. SKIP FOR TRANSPORT AV PERSONER; FERGER, ALLE SLAG	BR.TONN	800	45,5	5303	281,1
793 30	FARTØYER O.A. FLYTENDE MATERIELL BESTEMT FOR OPPHOGGING	STK.	-	-	1	32,3
793 55	BORE- ELLER PRODUKSJONSPLATTFORMER	STK.	-	-	-	-
813 11	LYSEKRONER O.A. BELYSNINGSUTSTYR FOR MONTERING I TAK ELLER PÅ VEGGER (UNNT. FOR OFFENTLIGE GATER, PLASSE ELLER VEGGER ..	TONN	192	13,3	977	67,7
813 13	ELEKTRISKE BORD-, SKRIVEBORD-, NATTBORD- ELLER GOLVLAMPER ..	TONN	21	4,0	223	32,4
813 15	ELEKTRISKE LAMPER OG BELYSNINGSUTSTYR, I.E.N.	TONN	78	8,4	326	33,8
821 11-19	SITTEMØBLER, OGSÅ DE SOM KAN OMGJØRES TIL SENGER, OG DELER ..	TONN	821	52,8	3403	282,0
821 21-29	SENGBUNNER; MADRASSER, TEPPER, DYNER, PUTER	7,6	..	52,0
821 31-39	MØBLER, I.E.N. AV METALL	TONN	598	8,3	2978	47,0
821 51-59	MØBLER, I.E.N. AV TRE	TONN	335	12,6	1952	70,7
872 33	APPARATER FOR OZON-, SURSTOFF- ELLER AEROSOLTERAPI SAMT APPARATER FOR KUNSTIG ÅNDEDRETT ELLER ANDRE TERAPEUTISKE PUSTEAPPARATER	TONN	27	7,7	87	26,2
874 11-14	KOMPASSER; ANDRE NAVIGASJONSINSTRUMENTER OG -APPARATER SAMT DELER	27,0	..	179,2
874 31-39	INSTRUMENTER OG APPARATER FOR MÅLING ELLER KONTROLL AV GJENNOMSTRØMNING ELLER NIVÅ AV VÆSKER, OG DELER	9,0	..	70,0
874 52	INSTRUMENTER, APPARATER OG MODELLER TIL DEMONSTRASJONSFORMÅL ..	TONN	70	31,1	317	123,5
874 61-79	INSTRUMENTER OG APPARATER FOR MÅLING ELLER KONTROLL AV ELEKTR. MENGDER OG FOR REGULERING	40,6	..	148,7
891 21-29	PATRONER, ANNEN AMMUNISJON, RAKETTER OG PROSJEKTILER	TONN	23	34,0	328	312,7
893 11-19	EMBALLASJE AV PLAST; PROPPER, LOKK, KAPSLER	TONN	1217	26,3	6646	146,4
896 11	MALERIER, TEGNINGER OG PASTELLER	TONN	0	1,6	5	24,6
899 72	KOSTER, BØRSTER, PENSLER MV., OGSÅ SOM DELER TIL MASKINER ..	TONN	139	19,9	698	97,9

TABELL 10. INNFØRSEL. VIKTIGERE VARER GRUPPERT ETTER DET HARMONISERTE SYSTEM (HS)

IMPORTS OF PRINCIPAL COMMODITIES CLASSIFIED ACCORDING TO THE HARMONIZED SYSTEM (HS)

TEKSTEN TIL DE VARENUMMER SOM ER GITT I TABELLEN, FINNES I STATISTISK VAREFORTEGNELSE FOR UTENRIKS-HANDELEN 1993, UTGITT I SERIEN MORGES OFFISIELLE STATISTIKK OG KAN FÅS VED HENVENDELSE TIL BYRÅET. VAREFORTEGNELSEN ER OGSÅ INNARBEIDD I TOLLTARIFFEN, UTGITT AV TOLL- OG AVGIFTS-DIREKTORATET. DEN ER TIL SALG: I BOKHANDELEN.

THE DESCRIPTIONS OF THE COMMODITY NUMBERS IN THE TABLE ARE GIVEN IN THE COMMODITY LIST FOR EXTERNAL TRADE STATISTICS, PUBLISHED BY THE CENTRAL BUREAU OF STATISTICS.

A COPY MAY BE OBTAINED FROM THE BUREAU.

MENGDENHET	QUANTITY UNIT
.. = OPPGAVE MANGLER	NOT AVAILABLE
S = STYKKER	NUMBER, PIECES, HEADS
P = PAR	PAIRS
TG = 1000 GRAM	1000 GRAMMES
TL = 1000 LITER	1000 LITRES
U = KUBIKKETER	CUBIC METRES
TU = 1000 KUBIKKETER	1000 CUBIC METRES
B = BRUTTO REG. TONN	GROSS TONS
Z = MWH (MEGAWATTIME)	MWH (MEGA WATT HOURS)
V = KVADRATMETER	SQUARE METRES

OMFANG: VARER SOM I DEN AKTUELLE MÅNED ELLER I GJENNOMSNITT HITIL I ÅR HAR EN VERDI PÅ KR. 200 000 ELLER MER.

COVERAGE: COMMODITIES WHICH IN THE ACTUAL MONTH OR AS AN AVERAGE DURING THE YEAR HAVE A VALUE OF NOK 200 000 OR MORE.

VARENR.	MAI	1993	JANUAR-MAI	1993	VARENR.	MAI	1993	JANUAR-MAI	1993
COMMODITY CODE	MENGDE QUANTITY	VERDI VALUE	MENGDE QUANTITY	VERDI VALUE	COMMODITY CODE	MENGDE QUANTITY	VERDI VALUE	MENGDE QUANTITY	VERDI VALUE
	TONN	1000 KR.	TONN	1000 KR.		TONN	1000 KR.	TONN	1000 KR.
0000.0011	17	1042	71	5292	0511.9102	18	533	36	1343
0000.0055	108	6822	407	30072	0511.9109	1500	233	1524	495
KAP.00		7864		35363	0511.9990	123	657	464	1280
0101.1911	S 16	322	70	1491	KAP.05		5590		31105
0101.1919	S 20	765	141	3682	0601.1001	14	546	68	2773
0102.1000	S 2	55	73	1260	0601.1009	0	9	82	4111
0106.0099	1	563	11	3413	0602.1001	6	619	57	3238
KAP.01		2202		11672	0602.2000	5	119	57	1770
0202.5000	85	2544	297	7369	0602.3001	14	204	123	1504
0203.2200	4	106	46	1082	0602.3009	23	356	227	3983
0203.2900	195	1721	688	6636	0602.4000	11	374	242	8498
0204.4200	-	-	65	1110	0602.9903	319	3780	1185	17307
0208.9021	11	402	354	8451	0602.9904	121	439	262	2926
0208.9091	12	765	26	1649	0602.9905	165	6121	1186	40102
0208.9092	3	164	37	2174	0602.9906	8	197	21	1078
0208.9099	23	823	71	2998	0602.9909	105	1380	426	7290
0209.0000	68	288	377	1777	0603.1001	18	1385	70	7492
0210.9000	15	312	49	1108	0603.1009	202	12619	1012	84461
KAP.02		7575		38712	0603.9000	4	268	46	4126
0301.1000	2	363	20	2821	0604.9109	34	1949	156	8366
0302.1201	37	989	60	1622	KAP.06		30717		202289
0302.1909	810	354	4238	2020	0701.9000	448	622	468	640
0302.2300	153	2221	154	2276	0702.0010	965	9316	6565	64248
0302.5000	3651	31318	18252	160943	0703.1010	185	821	201	889
0302.6200	98	570	1814	11992	0703.2000	30	598	120	2396
0302.6300	260	812	449	1407	0703.9001	163	1636	559	4783
0302.6400	1	7	32637	54371	0704.1020	570	4376	2427	19539
0302.6909	134	1231	438	4102	0704.1030	159	2024	752	9039
0303.1000	21	499	22	509	0704.9091	983	8360	4105	34817
0303.2109	42	1144	54	1375	0704.9099	35	358	64	728
0303.2201	193	4832	223	5725	0705.1110	312	3178	410	4202
0303.3102	34	1075	192	5935	0705.1191	11	127	547	6410
0303.5000	970	11804	10775	110986	0705.1199	-	-	73	1197
0303.7200	25	133	576	3125	0705.2910	18	268	33	507
0304.2003	82	1388	352	6690	0706.1010	1636	7645	2289	11142
0304.2004	12	225	67	1113	0706.9020	23	206	38	392
0304.2008	4	284	18	1108	0707.0091	0	2	1551	21204
0304.2009	122	1118	914	8808	0709.2010	16	436	118	473
0304.9000	41	652	314	5190	0709.2090	5	148	32	1091
0305.5104	6	265	41	1799	0709.3000	18	171	78	1238
0305.6200	313	8664	760	21159	0709.4000	126	971	541	3773
0305.6902	187	2380	818	10426	0709.5110	140	2616	745	14027
0306.1301	2490	21833	5808	56109	0709.6020	353	6907	1855	31507
0306.1302	454	11549	2130	46623	0709.6090	19	232	52	750
0306.1309	4	237	55	1697	0709.9040	8	213	28	762
0306.2200	7	662	14	1411	0709.9091	17	214	80	1197
0306.2300	145	1288	266	2899	0709.9099	47	1139	245	6369
0307.2901	5	268	17	974	0710.2100	103	590	213	1289
0307.4900	1712	7180	1913	8722	0710.4000	40	480	307	2704
KAP.03		117036		553520	0710.8091	92	446	245	1363
0404.1000	24	250	108	1114	0710.8094	60	656	271	3192
0406.1000	35	1615	222	9435	0710.8095	56	400	157	1103
0406.2000	2	163	24	1157	0710.8099	128	1130	469	4563
0406.3000	4	246	20	1086	0712.1000	13	152	117	1680
0406.4000	85	4901	442	25459	0712.2000	29	541	179	3463
0406.9000	56	2158	308	12628	0712.3001	4	847	23	4441
KAP.04		9619		53180	0712.9020	21	629	64	1926
0504.0000	43	3722	320	23807	0712.9091	21	917	212	6638
0508.0000	0	112	15	1479	0712.9099	29	1484	114	6723
0511.1000	0	220	0	401	0713.1000	357	1383	2018	8401
					KAP.07		63956		303103
					0801.1001	39	278	149	1151

TABELL 10 (FORTS.). INNFØRSEL. VIKTIGERE VARER GRUPPERT ETTER DET HARMONISERTE SYSTEM (HS)
 IMPORTS OF PRINCIPAL COMMODITIES ACCORDING TO THE HARMONIZED SYSTEM (HS)

VARENR.	1993				VARENR.	1993			
	MAI	1993	JANUAR-MAI	1993		MAI	1993	JANUAR-MAI	1993
	MENGDE	VERDI	MENGDE	VERDI		MENGDE	VERDI	MENGDE	VERDI
	TONN	1000 KR.	TONN	1000 KR.		TONN	1000 KR.	TONN	1000 KR.
0801.3000	3	117	34	1177	1302.2000	13	1109	83	6607
0802.1200	142	3913	551	15047	1302.3109	2	219	4	529
0802.2200	176	2965	659	11561	1302.3200	21	523	89	2811
0802.3200	12	497	55	2060	1302.3901	11	851	51	3354
0802.5000	4	113	56	1622	1302.3909	2	327	15	1243
0803.0001	5448	22534	24906	110740	KAP.13		5552		26133
0804.3000	39	293	212	1560					
0804.4000	39	423	242	2472	KAP.14		301		1104
0804.5000	29	482	84	1382					
0805.1000	2261	9358	24709	93659	1504.1091	14	293	45	1952
0805.2000	166	802	8719	55959	1504.2020	9529	22163	42126	104442
0805.3010	249	880	1064	4165	1504.2090	0	71	8	1218
0805.4000	69	361	337	1606	1506.0090	232	460	2155	4346
0806.1011	16	174	1429	20707	1507.1000	2797	9100	22943	71617
0806.1091	873	11218	2111	27444	1507.9000	101	530	618	3232
0806.2000	162	1632	1053	10442	1509.1000	5	94	133	2246
0807.1001	717	3867	854	5110	1509.9000	32	723	271	4704
0807.1009	137	1268	372	3490	1511.1000	50	212	303	1275
0808.1010	10	32	6810	28224	1511.9090	713	2868	4078	16503
0808.1020	-	-	4209	15856	1513.1100	0	1	2029	7146
0808.1090	5125	24028	11197	48907	1513.1990	7	57	306	1460
0808.2010	-	-	1069	6372	1514.9000	72	371	375	2028
0808.2020	-	-	1874	11242	1515.2900	14	122	175	1109
0808.2030	897	5088	4247	26214	1516.2090	57	491	471	3557
0809.2010	52	2070	63	2129	1517.9090	95	800	689	5847
0809.3010	12	247	12	247	1518.0090	28	281	78	758
0809.4010	12	227	13	243	1519.1900	134	698	866	5142
0809.4040	-	-	104	1298	1519.2001	81	500	592	4339
0810.1011	317	6862	338	7275	1520.1000	37	289	246	2008
0810.1090	8	180	102	2361	1520.9000	25	250	110	960
0810.9091	162	1716	1809	9877	KAP.15		41726		256721
0810.9099	7	186	55	1000					
0811.1010	30	233	272	2039	1601.0000	5	117	47	1121
0811.1090	243	2121	1262	9910	1602.4100	-	-	70	1609
0811.2090	179	1708	631	6333	1602.4910	17	681	119	5345
0811.9020	92	942	446	6684	1603.0099	5	420	29	2790
0811.9090	32	325	273	3579	1604.1204	24	674	208	5231
0812.9020	35	228	194	1294	1604.1205	1	28	68	1243
0813.1000	5	113	107	2392	1604.1206	14	349	115	2467
0813.2000	50	807	405	6305	1604.1209	8	152	63	1108
0813.3000	6	249	46	1641	1604.1301	41	880	94	1861
0814.0000	32	211	109	783	1604.1400	62	715	393	4925
KAP.08		109819		580754	1604.1600	4	403	21	1442
					1604.1902	28	420	104	2395
0901.1100	2888	28995	16322	170782	1604.1903	9	242	95	2331
0901.2100	88	1987	396	9548	1604.1905	17	578	318	9512
0902.3000	71	6801	371	33430	1604.1909	57	1005	124	2561
0902.4000	8	165	62	1660	1604.2001	15	209	169	2373
0904.1200	10	471	62	1770	1604.2004	180	3494	730	14944
0904.2000	38	1099	82	2575	1604.2005	195	2086	1025	10743
0910.9100	64	1523	231	6118	1604.2006	52	1006	66	1275
0910.9990	31	952	126	4147	1604.2007	22	341	68	1055
KAP.09		42776		235948	1604.2009	15	571	53	1440
					1604.3002	4	238	69	2787
1001.1000	-	-	1465	1238	1605.2001	94	4764	563	27709
1001.9000	6489	3886	79694	68709	1605.2009	4	135	93	2755
1002.0000	3060	667	15268	8311	1605.9000	16	396	64	1500
1003.0000	15733	10832	15742	10886	KAP.16		20310		118094
1005.9000	81	448	512	3959					
1006.3010	832	3357	4425	17539	1701.1100	465	1002	2180	4607
1008.1000	3	22	1492	2465	1701.9901	621	2648	2903	12395
1008.2000	33	195	149	1078	1701.9905	2796	6645	12900	30588
KAP.10		19525		115541	1701.9909	7964	16109	41703	84768
					1702.1000	58	328	278	1736
1101.0000	66	233	256	863	1702.3000	291	1429	1422	7023
1103.1300	657	1094	1617	2824	1702.5000	42	245	168	1228
1104.1900	0	1	553	1504	1702.9020	18	232	104	1505
1104.2300	380	551	949	1503	1702.9090	75	385	548	2751
1107.1000	3618	6821	12128	23835	1703.1000	-	-	21053	8864
1107.2000	337	739	1810	3681	1703.9000	-	-	2481	2050
1108.1109	77	271	463	1485	1704.1000	88	3373	334	11867
1108.1209	383	1071	1794	5415	1704.9001	59	1165	539	10608
1108.1999	60	367	139	1027	1704.9002	69	1602	246	5552
1109.0000	25	199	164	1239	1704.9003	314	9416	1425	43754
KAP.11		11944		46753	1704.9009	716	13502	2961	57675
					KAP.17		58240		288013
1201.0000	358	850	690	1721					
1202.2000	269	1986	1486	11058	1801.0000	0	5	1000	9896
1204.0000	14	96	358	1252	1803.1000	43	616	333	4994
1205.0000	10	92	4208	8130	1804.0000	247	6993	1302	36969
1206.0000	86	705	800	3889	1805.0000	171	1660	611	6537
1207.4000	23	172	176	1529	1806.1000	22	259	326	3586
1209.2300	38	575	118	2072	1806.2090	65	1007	220	3520
1209.2400	9	218	165	3757	1806.3100	349	7394	2262	54834
1209.2500	140	1209	956	8202	1806.3200	162	4094	982	25867
1209.3000	0	41	2	1001	1806.9010	258	9370	1402	53754
1209.9110	0	512	8	4150	1806.9090	67	1531	548	11303
1209.9190	1	43	2	1573	KAP.18		33028		211592
1209.9900	25	659	226	5484					
1210.2090	0	1	49	2535	1901.2092	30	486	119	1967
1211.9000	9	463	133	3084	1901.2099	16	222	108	1320
1212.2000	158	425	466	1340	1901.9090	75	1457	345	5164
1212.9100	8	362	629	3348	1902.1100	32	392	165	2198
1213.0000	446	348	7271	6216	1902.1900	114	1189	891	6637
1214.9010	411	1267	1444	3750	1902.2091	13	265	36	680
1214.9091	1338	2690	11851	22753	1902.2099	10	363	53	1610
KAP.12		13849		104713	1902.3001	16	289	118	2249
					1902.3009	7	193	52	1295
1301.2000	63	2061	164	5096	1904.1001	120	1909	1023	15836
1302.1100	-	-	3	3829	1904.1009	272	7447	1310	34137

TABELL 10 (FORTS.). INNFORSEL. VIKTIGERE VARER GRUPPERT ETTER DET HARMONISERTE SYSTEM (HS)
IMPORTS OF PRINCIPAL COMMODITIES ACCORDING TO THE HARMONIZED SYSTEM (HS)

VARENDR.	1993		1993		VARENDR.	1993		1993	
	MAI	JANUAR-MAI	MAI	JANUAR-MAI		MAI	JANUAR-MAI	MAI	JANUAR-MAI
	MENGDE	VERDI	MENGDE	VERDI		MENGDE	VERDI	MENGDE	VERDI
	TONN	1000 KR.	TONN	1000 KR.		TONN	1000 KR.	TONN	1000 KR.
1904.9001	188	1603	832	7276	2301.1000	41	190	222	1091
1905.1000	410	5126	2212	27559	2301.2000	1316	5805	9780	37344
1905.3001	465	7093	1864	32644	2302.1000	5800	5093	31995	32184
1905.3002	78	1885	344	7681	2303.1000	109	380	1397	3526
1905.4000	127	1750	683	8766	2304.0000	9168	16575	35989	64393
1905.9001	197	3946	861	18515	2305.0000	-	-	1100	2000
1905.9004	28	557	137	2733	2306.4000	-	-	16687	18278
1905.9005	13	309	62	1591	2309.1011	204	1079	1775	9864
1905.9007	63	1290	377	7481	2309.1012	446	2511	2988	18002
1905.9008	53	650	365	4245	2309.1091	1237	8352	6824	44827
1905.9009	836	14864	4043	72147	2309.1092	636	4635	3435	24484
KAP.19		53717		266666	2309.9091	327	2928	1588	15030
					2309.9092	64	591	257	2034
2001.9040	80	734	269	2748	2309.9099	728	2902	2920	11322
2002.1010	181	658	1460	5052	KAP.23		51279		285380
2002.9010	1062	5684	3896	20963					
2002.9020	18	71	278	1372	2401.1000	424	16236	778	27341
2003.1001	670	4760	2173	16297	2401.2000	21	1389	276	14904
2003.1009	42	359	133	1305	2401.3000	21	258	98	1204
2004.1009	24	281	76	751	2402.1010	3	266	9	2775
2004.9010	-	-	285	1843	2402.1090	1	364	5	2411
2005.2009	103	1480	853	14338	2402.2001	5	1056	30	5632
2005.5100	172	783	612	2811	2402.2002	117	19196	439	74941
2005.5900	5	48	351	1494	2402.2003	9	2138	19	4523
2005.6000	46	461	519	5354	2403.1000	29	2439	81	7084
2005.7000	12	239	110	1640	2403.9990	22	2219	123	12555
2005.8000	312	2263	1543	10621	KAP.24		45603		153779
2005.9009	164	1387	866	7739					
2006.0002	1	30	31	1076	2501.0001	26571	11044	139866	53084
2006.0009	10	291	30	807	2501.0002	19722	5643	104225	28695
2007.9910	120	2012	547	9821	2501.0003	4402	1727	31999	12803
2008.1110	20	344	113	2054	2501.0009	275	639	2713	3992
2008.1190	38	900	379	6450	2505.1000	12089	3397	55404	14606
2008.1900	57	1433	241	6063	2505.9001	1328	451	2273	1303
2008.2000	397	2642	2180	15045	2505.9009	1165	639	8014	5481
2008.3001	36	296	134	1271	2506.1001	8944	1268	52284	10490
2008.4000	97	519	454	2963	2506.1002	9141	2491	28367	6646
2008.5000	70	508	313	2324	2506.2100	27611	6749	92873	23086
2008.7000	118	665	904	4542	2507.0000	3729	3557	49963	37145
2008.9200	369	3165	1846	17818	2508.1000	195	675	2069	6189
2008.9909	37	330	107	1147	2508.5000	72	99	981	1678
2009.1120	28	256	207	1962	2508.7000	452	404	6198	2164
2009.1130	1208	9307	5801	45306	2509.0000	386	351	2757	2268
2009.1920	6	279	61	1687	2510.2000	58599	22257	309388	106643
2009.1999	34	187	244	1542	2511.1000	1948	5012	62672	32805
2009.2000	31	244	57	755	2512.0000	82	279	568	1863
2009.3099	62	643	193	2306	2513.2900	33	227	102	629
2009.4090	14	202	25	295	2515.1200	31	259	123	848
2009.6000	297	1634	1317	7791	2516.1100	265	186	1423	1497
2009.7000	385	3564	1361	12501	2516.1200	201	545	476	1228
2009.8090	46	1366	295	7152	2517.1000	3458	1066	22567	9123
2009.9000	59	1137	300	5549	2517.4100	663	467	2441	1851
KAP.20		52688		259514	2518.1001	159	114	1681	1005
					2519.1000	27	130	494	1477
2101.1010	37	3341	273	23949	2519.9000	27	318	1087	2163
2101.1091	6	107	37	1492	2520.1000	10406	1367	26886	3980
2102.1020	14	78	170	1780	2520.2000	5532	1298	81884	11119
2102.2010	5	453	53	994	2521.0000	24367	3521	76893	10589
2103.1000	18	353	102	2047	2522.1000	493	450	2884	2464
2103.2001	111	1151	576	5893	2522.3000	1177	950	3571	2728
2103.2002	152	1683	626	8038	2523.2100	352	378	1202	1297
2103.3000	14	185	90	1138	2523.2900	8609	3616	26139	11734
2103.9009	396	8954	1381	30683	2523.3000	89	349	399	1478
2104.1020	8	288	32	757	2523.9000	233	181	3589	2401
2104.1050	17	353	108	3031	2526.1000	474	521	7591	3727
2104.1090	20	361	114	3837	2526.2000	635	683	3839	4714
2105.0010	117	2240	301	5791	2529.2200	100	131	13607	11170
2105.0020	124	2282	266	4227	2530.1000	63	173	1396	1493
2105.0090	164	2795	603	5706	2530.2000	2181	1633	14722	10537
2106.1000	83	1137	503	7856	2530.9000	621	1415	2587	5993
2106.9010	115	23248	495	107597	KAP.25		87892		466311
2106.9030	105	7159	486	33452					
2106.9041	23	1622	89	9762	2601.1200	251982	44313	326392	57876
2106.9042	86	6330	509	30871	2601.2000	-	-	16500	3607
2106.9091	49	844	231	3661	2602.0000	94785	71964	230066	173907
2106.9099	322	14522	1442	70045	2606.0000	6105	1221	9243	2399
KAP.21		80354		367360	2608.0000	17509	29819	71412	141027
					2614.0000	3165	392	19133	9432
2201.1000 TL	60	558	189	1111	2619.0000	5390	3033	36248	18838
2202.1000 TL	307	2006	1148	7052	2620.1100	729	4259	1551	8449
2202.9001 TL	9	264	98	2107	2620.1900	3211	9256	16191	49337
2202.9002 TL	263	1252	1342	5632	2620.4000	5171	419	23664	3213
2202.9003 TL	20	256	61	633	2620.9000	9418	3125	46207	10269
2202.9009 TL	171	1855	736	8013	2621.0000	10134	1503	26162	5387
2203.0002 TL	71	699	220	1964	KAP.26		180705		496009
2203.0003 TL	24	241	51	497					
2204.1009 TL	154	5093	439	13429	2701.1100	2260	2043	31496	23055
2204.2109 TL	559	12656	2479	57901	2701.1200	8368	5477	40829	24548
2204.2909 TL	1840	12868	7518	59227	2701.1900	44183	19150	208562	95174
2205.1009 TL	170	3303	522	10640	2702.1000	-	-	2464	1572
2207.1000 TL	26	98	852	2266	2703.0001	1911	1745	7317	8365
2208.1000 TL	17	3246	56	8801	2704.0001	37992	28117	165787	120798
2208.2000 TL	77	4238	627	29943	2704.0004	2147	1085	6476	3598
2208.3000 TL	71	3390	496	17710	2704.0005	5500	5396	6341	6297
2208.4000 TL	11	334	43	1445	2706.0000	15	148	3728	5993
2208.5000 TL	33	941	97	2636	2707.5000	145	414	1291	3720
2208.9001 TL	170	2905	696	12046	2707.9100	148	332	589	1272
2208.9002 TL	75	4170	238	12559	2708.1000	10409	15138	36825	56757
2208.9009 TL	105	3994	445	17020	2709.0000	-	-	419551	360043
KAP.22		64858		275745	2710.0011 U	-	-	963	1680

TABELL 10 (FORTS.). INNFØRSEL. VIKTIGERE VARER GRUPPERT ETTER DET HARMONISERTE SYSTEM (HS)
IMPORTS OF PRINCIPAL COMMODITIES ACCORDING TO THE HARMONIZED SYSTEM (HS)

VARENR.	1993				VARENR.	1993				
	MAI	1993	JANUAR-MAI	1993		MAI	1993	JANUAR-MAI	1993	
	MENGDE	VERDI	MENGDE	VERDI		MENGDE	VERDI	MENGDE	VERDI	
	TONN	1000 KR.	TONN	1000 KR.		TONN	1000 KR.	TONN	1000 KR.	
2710.0012	U	11642	13792	186609	192040	2844.2000	-	-	0	1108
2710.0013	U	45	250	429	2350	2844.4000	2	1893	15	11228
2710.0015	U	2764	3885	12441	18605	2846.9000	1	256	1	265
2710.0016	U	-	-	5997	6012	2847.0000	935	3795	5818	22994
2710.0019	U	27	127	253	1260	2849.1000	222	689	1134	3548
2710.0021	U	1	10	20536	20879	2850.0009	25	346	417	5275
2710.0025	U	108	255	2726	6718	2851.0000	11	479	59	2050
2710.0026	U	66149	60240	176343	169999	KAP.28	-	229968	-	1363587
2710.0029	U	5713	5196	15582	10009	-	-	-	-	-
2710.0091	U	37867	28387	190656	134129	2901.1000	12967	11831	90867	81443
2710.0093	U	22245	13019	176125	113037	2901.2100	5646	15701	18160	49460
2710.0094	U	2600	2079	4476	4046	2901.2200	1406	3208	3180	7224
2710.0095		2924	21182	28542	138573	2902.4200	-	-	704	1305
2710.0096		113	1801	546	9384	2902.4400	86	212	434	1003
2710.0099		1011	4093	10659	36963	2902.5000	2192	7232	12054	38880
2711.1200		45936	40956	246919	233461	2902.9000	89	793	511	5171
2711.1300		19208	13733	81895	63913	2903.1500	-	11791	-	82487
2712.1000		33	198	154	1305	2903.1900	93	999	204	1906
2712.2000		68	542	595	4030	2903.2200	41	359	117	917
2712.9000		163	4376	2977	14935	2903.2500	103	425	397	1671
2713.1100		13330	11292	52163	40322	2903.2900	31	283	118	1239
2713.1200		12502	11808	91342	88184	2903.3000	8	222	11	313
2713.2000		22840	17757	50890	39494	2903.4002	42	524	88	1249
2715.0000		287	1831	668	5175	2903.4003	5	97	55	1121
2716.0000	2(1)	40081	3273	152685	14366	2903.4009	50	925	185	3708
KAP.27			339330		2085743	2903.5900	22	275	32	703
						2904.1000	24	113	201	1135
2801.1000		1135	913	12205	17336	2904.9000	47	216	163	745
2801.2000		17	1090	105	6580	2905.1100	6087	-	18380	-
2803.0000		86	560	556	3846	2905.1220	1	52	1652	4900
2804.2100		108	234	541	1174	2905.1300	226	797	1167	4008
2804.2900		6	2696	26	10985	2905.1400	201	570	1113	2756
2804.6100		-	-	188	2066	2905.1700	106	637	520	3220
2804.6900		138	1156	458	3687	2905.1900	68	557	103	993
2805.2100		16	379	52	1323	2905.3100	105	253	887	2758
2805.3000		16	537	69	2342	2905.3200	567	2966	2538	13345
2808.0000		415	898	10408	6188	2905.3900	181	1965	882	7827
2809.2000		269	1104	13553	5515	2905.4200	76	638	562	4804
2811.1100		22	228	71	657	2905.4400	61	318	364	2454
2811.1900		44	256	195	1184	2905.4900	13	407	56	1976
2811.2100		51	187	206	1282	2907.1100	1015	3436	1298	4698
2811.2200		67	1661	353	13880	2907.2100	44	1522	350	12150
2811.2300		1052	1185	4254	5365	2908.1000	8	225	12	290
2811.2900		11	263	43	910	2909.1900	10521	19549	32358	62069
2814.1000		32209	23627	86626	74508	2909.4100	116	320	294	745
2815.1100		277	812	1813	7408	2909.4200	1	9	417	1865
2815.1200		2174	2478	12830	12384	2909.4300	20	134	155	1046
2815.2000		127	400	714	2940	2909.4900	61	422	790	7951
2816.1000		9	257	14503	15510	2909.5000	19	223	65	1825
2817.0010		165	1369	648	5428	2909.6000	7	234	63	2968
2818.1000		75	513	317	2101	2910.3000	120	1328	678	7108
2818.2000		114486	138610	705843	875666	2912.1900	225	2840	835	11654
2818.3000		472	1650	12011	18751	2912.4100	11	817	23	1813
2820.1000		109	253	123	319	2914.1100	7	63	228	1006
2821.1000		83	920	508	5841	2914.1200	59	210	88	448
2822.0000		50	661	330	5450	2914.6900	3	349	6	713
2823.0000		180	2076	628	7789	2915.1100	1099	-	8328	-
2825.5000		40	704	195	3706	2915.1200	616	568	2882	2769
2825.8000		15	319	78	1247	2915.2100	23	116	1633	5883
2825.9000		26	409	322	1165	2915.2400	44	287	1742	9404
2826.1200		-	-	5153	24266	2915.3100	23	108	570	2725
2826.3000		85	436	290	1549	2915.3200	700	-	2399	-
2826.9000		5	114	132	2807	2915.3300	10	53	318	1529
2827.2000		6671	7475	25774	29109	2915.3900	45	820	288	3030
2827.3100		455	2276	761	3946	2915.9010	2	41	119	1017
2827.3200		435	544	1900	2322	2915.9090	53	1781	265	9275
2827.3600		52	272	317	1606	2916.1200	151	1330	463	4714
2827.3900		65	503	514	2117	2916.1310	20	146	137	1293
2827.4900		32	608	100	1413	2916.1320	45	342	151	1215
2827.5100		-	-	502	1498	2916.1400	20	161	182	1837
2827.5900		10	98	2039	8188	2916.1990	11	399	136	3868
2829.1100		841	2446	3524	10345	2916.3200	11	392	19	793
2830.1000		65	290	193	998	2916.3990	21	296	49	1833
2831.1000		50	403	360	2937	2917.1220	18	174	115	1047
2832.1000		176	713	1134	3772	2917.1400	293	1607	1614	8450
2832.2000		106	458	586	2542	2917.1910	43	373	121	1186
2833.1900		117	153	2054	1735	2917.1990	20	281	49	717
2833.2200		1558	1994	9133	11741	2917.2090	42	362	188	1749
2833.2500		81	428	461	2502	2917.3200	226	956	971	4084
2833.2700		56	269	205	990	2917.3300	25	131	275	1412
2833.2900		53	430	280	2168	2917.3400	96	590	437	3794
2834.1000		46	198	214	1222	2917.3500	-	1408	-	8269
2834.2900		20	1001	112	1497	2917.3910	64	910	492	5914
2835.2200		161	709	476	2100	2917.3990	68	601	399	4356
2835.2600		61	162	1058	3119	2918.1200	10	423	23	904
2835.2900		373	1045	2702	7224	2918.1400	74	623	404	3777
2835.3100		27	315	130	1231	2918.1510	27	288	347	3881
2835.3900		87	959	442	3190	2918.1520	37	376	40	517
2836.1000		100	295	105	396	2918.1910	43	442	150	1451
2836.2000		3090	2835	12531	12022	2918.2910	5	101	56	1306
2836.3000		63	187	502	1400	2918.2990	1	64	10	1111
2836.4000		50	117	387	1362	2918.9090	7	1110	23	2511
2836.5000		4	20	274	1292	2919.0000	30	576	74	1757
2836.9200		40	255	260	1667	2920.1000	22	204	28	395
2836.9900		31	220	114	746	2920.9000	35	397	615	12029
2839.1900		205	829	4414	7684	2921.1900	8	142	92	1651
2839.9000		857	983	1454	1965	2921.2200	-	-	20	1314
2840.1900		-	-	488	1423	2921.2900	172	3012	353	7026
2840.3000		76	479	430	2832	2921.4290	14	234	15	243
2841.3000		129	654	391	2005	2921.5900	14	270	39	1263

(1) MÅNED GJELDER APRIL, HITTIL I ÅR GJELDER JANUAR - APRIL.

TABELL 10 (FORTS.). INNFØRSEL. VIKTIGERE VARER GRUPPERT ETTER DET HARMONISERTE SYSTEM (HS)
IMPORTS OF PRINCIPAL COMMODITIES ACCORDING TO THE HARMONIZED SYSTEM (HS)

VARENR.	1993				VARENR.	1993			
	MAI		JANUAR-MAI			MAI		JANUAR-MAI	
	MENGDE	VERDI	MENGDE	VERDI		MENGDE	VERDI	MENGDE	VERDI
	TONN	1000 KR.	TONN	1000 KR.		TONN	1000 KR.	TONN	1000 KR.
2922.1100	42	421	240	1822	3207.1000	8	201	37	2454
2922.1200	117	485	412	1544	3207.2000	7	153	80	1465
2922.1909	30	609	81	1595	3207.3000	0	323	1	867
2922.4100	66	1059	410	6704	3207.4000	20	228	190	2326
2922.4210	40	360	175	1548	3208.1000	241	4336	1181	22223
2922.4290	25	204	40	344	3208.2000	289	4629	1565	24538
2922.4909	144	745	1360	24680	3208.9000	1087	20716	5107	106342
2922.5000	21	1386	80	4256	3209.1000	203	3576	1000	14297
2923.2000	239	991	292	3843	3209.9000	99	2984	989	19870
2923.9000	108	1777	256	4025	3210.0000	59	1675	297	7513
2924.1001	0	5	8	4658	3211.0000	20	705	92	2518
2924.1009	9	157	54	1349	3212.1000	3	435	13	1530
2924.2909	33	8912	140	30601	3212.9010	14	224	108	2137
2925.1900	4	994	17	1131	3212.9099	73	1198	136	3605
2925.2000	2	339	12	1105	3215.1000	6	433	38	3010
2928.0000	11	224	30	707	3215.9000	16	947	81	5342
2929.1000	217	3859	1189	19653	3214.1001	38	890	315	7339
2930.1000	33	431	83	1058	3214.1005	209	3853	1090	18950
2930.9000	0	10	40	1206	3214.1006	747	3910	4096	19423
2931.0090	95	5289	386	21473	3214.9000	958	8581	4205	36528
2932.1310	25	217	602	6243	3215.1100	50	1655	191	6668
2933.2900	3	265	14	1038	3215.1900	136	4721	775	26554
2933.3909	0	44	6	1246	3215.9000	15	968	95	7733
2933.4000	0	4	33	2371	KAP.32				
2933.6100	688	4458	2805	18477			121032		538774
2933.6900	2	49	65	2426	3302.1010	14	3585	87	15776
2933.9000	28	185	81	1465	3302.1090	34	1864	239	12585
2934.9000	14	1025	40	3711	3302.9090	13	1260	65	7217
2936.1000	0	10	17	1635	3303.0011	9	1874	31	5888
2936.2100	4	897	9	2171	3303.0012	12	2816	81	15659
2936.2700	11	1879	92	12615	3303.0090	5	709	23	4324
2936.2800	1	100	10	1628	3304.1000	31	2875	125	15400
2936.2900	14	1314	26	2433	3304.2000	10	2415	72	15060
2936.9000	11	1962	132	12682	3304.3000	10	999	72	8530
2937.2100	0	203	0	551	3304.9100	7	1086	36	6750
2937.2900	0	816	0	916	3304.9910	295	23859	1365	111275
2941.1000	1	252	1	348	3304.9990	58	5309	305	30511
2941.3000	-	-	3	1311	3305.1000	350	8795	1612	43468
2941.9000	3	1976	12	5218	3305.2000	27	1264	177	7184
KAP.29		177657		883518	3305.3000	55	2584	373	14042
					3305.9000	286	10473	1403	52152
3001.2000	0	483	25	857	3306.1000	108	3835	612	21979
3001.9000	0	32	4	1738	3306.9000	10	822	29	3066
3002.1000	13	1845	178	7920	3307.1000	31	3295	181	15612
3002.2000	3	6062	10	22895	3307.2000	73	5291	354	23635
3002.3900	0	954	12	26202	3307.3000	80	2704	333	11949
3002.9000	11	15552	60	48200	3307.4900	36	1095	218	5710
3003.3900	-	-	1	2096	3307.9000	42	2356	288	13586
3003.9000	16	13447	179	58980	KAP.33		91665		465072
3004.1000	5	1263	28	6433	3401.1110	81	1588	391	9551
3004.2000	8	6194	55	46173	3401.1120	11	324	39	2051
3004.3100	2	871	4	10828	3401.1910	166	1909	657	7433
3004.3200	3	3337	26	19794	3401.1920	6	257	21	1080
3004.3900	3	3440	50	64549	3401.2010	59	203	151	986
3004.4000	1	309	16	2172	3401.2020	206	3644	1095	19125
3004.5000	4	1295	8	3859	3401.2090	93	1256	455	6663
3004.9001	0	155	25	2886	3402.1100	79	767	449	4790
3004.9009	398	194069	1783	864323	3402.1200	63	364	389	3134
3005.1000	27	4162	80	16028	3402.1300	663	5433	3053	25955
3005.9001	5	461	51	2313	3402.1900	32	499	221	4486
3005.9002	8	830	60	5419	3402.2011	19	919	171	5515
3005.9009	45	3426	241	20443	3402.2012	610	5925	3536	35513
3006.1000	5	2964	43	20690	3402.2013	34	332	171	2084
3006.2000	0	233	3	1389	3402.2014	32	207	144	1101
3006.3000	2	404	4	1921	3402.2019	604	5217	3234	28064
3006.4000	3	2511	23	16364	3402.2090	510	3769	29159	29159
3006.6000	-	-	3	3120	3402.9011	78	1337	429	7872
KAP.30		264469		1278579	3402.9012	78	732	393	3767
					3402.9019	414	3895	2217	20689
3101.0000	994	1427	1659	2803	3402.9090	323	3588	2554	26742
3102.1000	:	2863	:	10286	3403.1100	10	262	43	890
3102.2100	5122	1152	17942	5737	3403.1900	94	3243	340	8594
3102.3000	1188	2819	7639	17484	3403.9100	28	481	152	2917
3102.4000	6770	7656	22352	26442	3403.9900	87	1897	395	9572
3102.9000	614	871	4190	5005	3404.1000	7	252	24	991
3103.1000	494	586	547	652	3404.9010	13	294	112	2223
3103.9000	3	13	1063	2638	3404.9090	171	3164	1041	19686
3104.2000	43023	29940	157991	117702	3405.1000	24	497	132	3633
3104.3000	7251	9294	66089	87126	3405.2000	63	880	283	4525
3105.2000	871	2458	1395	5461	3405.3000	97	2830	326	9713
3105.4000	1000	1353	1633	3424	3405.4000	86	395	894	4004
3105.6000	1140	1791	1325	2149	3405.9000	60	1037	352	6904
3105.9000	1761	2960	7369	13772	3406.0000	154	2522	1939	30037
KAP.31		65383		303063	3407.0010	2	247	43	1533
					3407.0090	10	497	69	2758
3202.1000	11	165	152	1895	KAP.34		60903		355129
3202.9000	24	328	115	1825	3501.1000	15	396	88	1699
3203.0000	26	946	110	4183	3501.9010	37	1214	280	10235
3204.1100	2	142	18	1158	3502.9030	37	414	116	1258
3204.1200	10	800	56	4758	3503.0010	9	277	91	2243
3204.1300	21	892	101	4654	3503.0090	66	2647	239	9176
3204.1400	32	642	159	3127	3504.0000	29	386	310	5527
3204.1600	4	295	31	2796	3505.1000	935	4385	4348	20740
3204.1700	86	6935	459	34675	3505.2000	31	205	171	1280
3204.1900	90	26901	316	78572	3506.1000	40	2118	236	11834
3204.2000	31	667	124	3092	3506.9100	164	3654	1166	19145
3204.9000	27	1091	102	3536	3506.9900	175	2615	1006	15222
3206.1000	610	8475	2489	33771	3507.1000	24	819	112	4270
3206.2000	25	384	107	1980					
3206.4900	101	4546	359	11779					

TABELL 10 (FORTS.). INNFØRSEL. VIKTIGERE VARER GRUPPERT ETTER DET HARMONISERTE SYSTEM (HS)
 IMPORTS OF PRINCIPAL COMMODITIES ACCORDING TO THE HARMONIZED SYSTEM (HS)

VARENR.	1993				VARENR.	1993			
	MAI	JANUAR-MAI	1993	MAI		JANUAR-MAI	1993		
	MENGDE	VERDI	MENGDE	VERDI		MENGDE	VERDI	MENGDE	VERDI
	TONN	1000 KR.	TONN	1000 KR.		TONN	1000 KR.	TONN	1000 KR.
3507.9000	7	535	79	4215	3902.2000	31	312	148	1734
KAP.35		19800		107416	3902.3000	450	3190	1528	10296
3601.0010	6	672	53	5388	3902.9000	119	1310	557	6339
3602.0000	16	1594	41	6062	3903.1100	806	6625	3441	28903
3603.0010	2	312	9	3059	3903.1909	746	6016	3413	23454
3603.0090	22	5076	111	25991	3903.2000	3	49	260	3249
3604.9000	6	1161	26	5894	3903.3000	96	1569	644	10324
3605.0000	51	1573	206	7323	3903.9000	126	1766	728	8932
3606.9000	9	248	203	2012	3904.1000	1748	8757	7619	36665
KAP.36		10715		56960	3904.2200	125	934	723	5445
3701.1000	37	3100	137	14332	3904.3000	115	782	627	4452
3701.2000	3	586	23	4834	3904.4000	7	114	78	1431
3701.3000	126	8437	570	40281	3904.6900	4	158	20	1007
3701.9900	4	430	29	3134	3904.9000	3	55	133	1471
3702.3100	4	630	12	2055	3905.1100	246	2114	1709	14715
3702.3200	6	617	29	3467	3905.1900	53	935	222	4423
3702.3900	2	403	10	1316	3905.2000	97	1781	423	7062
3702.4300	2	214	15	2071	3905.9000	28	1577	175	5744
3702.4400	25	2552	88	10328	3906.1000	14	136	303	4866
3702.5300	2	357	11	1743	3906.9000	1680	16000	6706	66268
3702.5400	55	9673	195	33783	3907.1000	34	773	130	2923
3702.5500	3	357	16	3177	3907.2001	6	92	53	1171
3702.9300	4	342	24	3026	3907.2009	308	4108	2909	30950
3702.9500	2	327	21	2339	3907.3000	164	3749	1063	24045
3703.1000	2	242	12	849	3907.4000	49	1461	289	8465
3703.2000	70	5413	341	25308	3907.5000	246	2459	1036	10449
3703.9000	39	3164	257	19884	3907.6000	104	1118	729	7930
3704.0000	1	211	5	739	3907.9100	348	4118	1739	22720
3705.1000	0	433	4	2053	3907.9909	393	7272	1686	35508
3705.2000	0	380	4	3049	3908.1000	63	1505	373	9597
3705.9090	2	1707	11	8780	3908.9000	66	1024	395	5259
3706.1000	3	986	17	5147	3909.1000	1448	3495	4316	11874
3707.1000	14	1722	112	10756	3909.2000	9	191	1000	3479
3707.9000	122	8693	707	44080	3909.3000	64	289	146	3651
KAP.37		51509		250598	3909.4009	97	830	447	4274
3801.1000	60	265	432	2487	3909.5009	96	2852	693	22423
3801.3000	378	1350	1646	6598	3910.0000	124	5703	623	29322
3802.1000	89	898	391	5076	3911.1000	50	444	397	3613
3802.9000	361	1140	6162	10939	3911.9010	205	2756	1151	15374
3803.0001	6057	5644	14938	15798	3911.9090	36	788	121	2303
3803.0009	60	355	607	2838	3912.2000	33	677	173	3952
3804.0000	321	1525	1427	3879	3912.3100	230	2208	1135	16821
3805.1000	34	201	105	719	3912.3900	36	1135	173	7659
3805.9000	17	175	84	1005	3912.9000	35	215	70	1366
3806.3000	252	3445	928	11465	3913.9000	28	1843	59	6886
3806.9000	59	589	478	4042	3914.0000	10	463	36	1769
3807.0001	21	247	59	561	3915.3000	47	143	433	1343
3808.1000	60	4193	300	17593	3916.1000	6	195	38	1155
3808.2000	151	4614	809	30166	3916.2000	35	1146	196	6129
3808.3000	109	8203	1023	62131	3916.9010	3	250	27	1233
3808.4000	20	812	118	5201	3916.9090	20	1197	115	6207
3808.9000	45	880	316	19197	3917.1000	53	7355	170	24482
3809.1000	37	254	280	1614	3917.2100	66	883	209	3520
3809.9101	90	441	943	4208	3917.2200	97	1202	275	3972
3809.9109	48	965	206	5088	3917.2300	230	3338	1414	17918
3809.9200	89	891	515	4562	3917.2910	0	30	40	4202
3809.9300	11	211	67	1383	3917.2920	5	706	34	2644
3810.1010	12	197	77	1108	3917.2990	94	3242	280	11909
3810.1020	23	699	130	4688	3917.3190	50	3098	264	8768
3810.9090	14	276	173	2083	3917.3220	2	257	31	2143
3811.1100	-	-	42	1586	3917.3290	68	2833	275	10341
3811.1900	1617	4911	1788	11550	3917.3300	32	647	119	2301
3811.2100	450	4938	2107	25672	3917.3900	91	2671	410	11218
3811.2900	27	607	110	2353	3917.4000	119	6557	583	27228
3811.9000	152	1808	897	15415	3917.4001	178	3634	920	19643
3812.1000	9	307	30	1065	3918.1001	701	13510	4226	84048
3812.2000	96	1037	398	5018	3918.1009	701	1770	515	8640
3812.3000	92	4513	415	22849	3918.9000	123	1933	291	10586
3813.0000	21	378	335	3644	3919.1010	51	1933	291	10586
3814.0000	109	2074	678	10121	3919.1020	26	673	130	3773
3815.1100	35	2986	491	12673	3919.1090	166	4422	722	24397
3815.1200	-	-	4	1797	3919.9010	5	845	30	3767
3815.1900	3	720	85	5897	3919.9020	10	950	62	5886
3815.9000	395	8624	1281	26013	3919.9090	108	4776	557	24344
3816.0000	746	3608	4623	22177	3920.1000	1242	17181	4072	62475
3817.1000	944	4706	7173	34632	3920.2000	360	7100	1983	38655
3818.0000	0	605	5	1797	3920.3000	64	999	439	8397
3819.0000	57	616	304	3976	3920.4100	76	1439	269	5703
3820.0000	973	3303	2190	11777	3920.4200	200	3679	1246	27236
3821.0000	4	713	22	3418	3920.5100	43	1252	279	7397
3822.0000	25	14035	150	66345	3920.5900	37	981	106	2126
3823.1000	119	558	576	2874	3920.6100	21	801	115	4686
3823.4000	111	576	869	8105	3920.6200	59	3108	250	10263
3823.5000	103	776	894	4738	3920.6900	94	2856	640	15532
3823.6000	113	460	690	2948	3920.7190	22	1246	74	4344
3823.9001	15	289	85	1776	3920.7390	34	471	100	1511
3823.9003	200	4088	584	9875	3920.9100	16	663	67	3948
3823.9009	2126	26222	12912	151162	3920.9200	23	725	83	3099
KAP.38		132290		698583	3920.9400	2	201	14	706
3901.1000	2809	17196	14780	84940	3920.9900	77	2151	363	13407
3901.2001	35	237	573	3732	3921.1101	7	257	50	1199
3901.2009	1673	10498	9514	58596	3921.1109	63	1870	352	8835
3901.3000	40	633	538	6355	3921.1209	11	547	58	2377
3901.9000	127	828	850	5925	3921.1309	12	325	70	3115
3902.1001	57	342	658	3303	3921.1919	21	903	87	3968
3902.1009	377	3175	2034	14632	3921.1999	56	2716	202	7981
					3921.9010	32	1351	127	5955
					3921.9020	4	416	39	1663
					3921.9030	66	2130	349	11521
					3921.9040	8	397	135	4257
					3921.9090	625	20889	2719	95372

TABELL 10 (FORTS.). INNFØRSEL. VIKTIGERE VARER GRUPPERT ETTER DET HARMONISERTE SYSTEM (HS)
 IMPORTS OF PRINCIPAL COMMODITIES ACCORDING TO THE HARMONIZED SYSTEM (HS)

VARENR.	1993		1993		VARENR.	1993		1993	
	MAI	JANUAR-MAI	MAI	JANUAR-MAI		MAI	JANUAR-MAI	MAI	JANUAR-MAI
	MENGDE	VERDI	MENGDE	VERDI		MENGDE	VERDI	MENGDE	VERDI
	TONN	1000 KR.	TONN	1000 KR.		TONN	1000 KR.	TONN	1000 KR.
3922.1000	32	1725	189	10325	4102.2100	6	372	6	384
3922.2000	19	935	111	5761	4103.1000	22	902	22	902
3922.9000	105	5666	457	25845	4104.1020	5	871	9	1562
3923.1004	218	4138	792	19250	4104.2100	1	101	10	1383
3923.1006	196	5971	959	29581	4104.2200	12	2059	49	8037
3923.2110	171	2523	767	11484	4104.2900	13	213	31	2017
3923.2190	762	12726	3301	57861	4104.3110	31	6642	163	36951
3923.2910	58	906	521	8829	4104.3120	14	2422	26	4565
3923.2990	306	6334	1652	35251	4104.3190	3	455	28	4049
3923.3001	149	3345	715	17267	4104.3910	4	412	18	1696
3923.3002	564	16246	2577	78603	4104.3920	2	257	4	751
3923.4000	34	393	65	1335	4104.3990	2	218	6	605
3923.5000	343	11455	1580	51825	4105.1900	1	224	2	696
3923.9004	152	6047	710	26851	4105.2010	1	399	11	3501
3923.9006	161	5737	705	25296	4107.9090	1	251	8	1233
3924.1001	205	5432	851	24149	KAP.41		20959		107898
3924.1009	158	7920	821	34857					
3924.9001	70	1556	291	6710	4201.0000				7092
3924.9003	11	480	67	2834	4202.1101 S	14813	1167	57596	3291
3924.9009	150	5297	847	32475	4202.1102 S	7054	1216	29588	5725
3925.1000	6	157	38	1441	4202.1109 S	38949	1634	98259	7332
3925.2009	11	576	49	2056	4202.1202 S	6955	167	19258	1566
3925.3000	29	1195	133	5920	4202.1209 S	81675	3164	372692	18059
3925.9002	26	854	99	3300	4202.1900 S	22699	1531	110734	5511
3925.9004	1	142	25	2827	4202.2100 S	30854	3228	228773	23169
3925.9009	110	3953	470	16676	4202.2200 S	61072	1803	467519	17461
3926.1000	154	6777	1206	48342	4202.2900 S	16691	438	107874	3718
3926.2000	37	1609	311	13780	4202.3100 S	50032	1307	265200	7937
3926.3000	11	847	104	6824	4202.3200 S	179734	1219	676879	6269
3926.4000	61	2218	170	10230	4202.3900 S	36609	221	120120	1527
3926.9020	7	1043	28	4452	4202.9101 S	4066	223	15256	1568
3926.9030	9	686	43	4232	4202.9109 S	10595	930	59459	3283
3926.9091	14	466	51	1830	4202.9201 S	38481	4258	248539	21583
3926.9092	9	343	63	1671	4202.9202 S	14233	575	78983	3030
3926.9094	6	410	64	2611	4202.9209 S	243400	5641	976300	27917
3926.9098	882	38483	3715	203131	4202.9900 S	110054	1670	639615	11155
KAP.39		449930		2252786	4203.1001 S	7778	3628	65641	33977
					4203.1004 S	3935	1277	19655	6994
4002.1100	96	899	470	4257	4203.1005 S	2751	1643	30715	18437
4002.1910	51	622	187	2387	4203.1009 S	2282	795	12767	4668
4002.1990	17	236	162	2109	4203.2100 P	21858	568	67855	2671
4002.5910	40	541	115	1714	4203.2901 P	166054	1086	901149	7364
4002.7010	15	218	243	3823	4203.2902 P	282468	1608	921073	5542
4002.9910	26	578	53	1288	4203.2909 P	4897	279	54811	2459
4002.9990	6	129	41	1037	4203.3000 S	48780	1934	361964	13744
4005.1010	3	71	83	1321	4203.4000 P	1	239	4	1124
4005.1020	29	439	33	592	4205.0000 S	18	1210	95	6484
4005.1090	262	2646	1247	12865	KAP.42		46104		281620
4005.2020	16	349	20	470					
4005.9110	17	330	46	1611	4301.1000 S	-	-	149842	17558
4005.9190	14	624	28	1470	4301.6001 S	-	-	34466	12331
4006.1010	33	548	94	1503	4301.6002 S	-	-	24955	6620
4006.1090	16	364	100	2309	4301.6009 S	1223	285	18557	5039
4006.9090	5	257	15	1057	4302.1909 U	1	124	38	2323
4008.1110	10	456	39	1664	4302.3000 U	0	228	5	1377
4008.1190	15	635	93	3959	4303.1001 S	213	481	781	3378
4008.1990	7	330	30	2114	4303.1009 S	0	396	2	2170
4008.2110	22	671	162	4960	KAP.43		2022		54966
4008.2190	30	1341	160	6952					
4008.2910	6	246	26	1357	4401.2101 U	21679	5315	87998	22263
4008.2990	59	1694	405	12504	4401.3002 U	160	125	4130	1830
4009.1000	14	736	141	6352	4401.3009 U	14059	1680	57237	5060
4009.2000	30	1123	210	8179	4402.0000 U	7459	9313	22014	28209
4009.3000	73	3077	279	11441	4403.1000 U	718	1313	2105	4002
4009.4000	31	1627	166	8696	4403.2001 U	11428	4096	121982	45295
4009.5000	37	2686	315	18570	4403.2006 U	63972	18746	169890	50388
4010.1000	30	2686	126	11532	4403.2009 U	4877	2221	10526	6209
4010.9100	10	519	146	5448	4403.9100 U	74	244	130	548
4010.9900	26	1228	155	7933	4403.9901 U	720	156	10710	3018
4011.1000 S	100485	27920	1073994	275273	4403.9902 U	6140	1463	24977	6740
4011.2000 S	13919	13516	71626	50010	4403.9903 U	-	-	127792	73870
4011.3000 S	250	372	554	1006	4403.9908 U	3369	656	4269	962
4011.4000 S	2354	915	17100	4053	4404.1000 U	102	208	330	976
4011.5000 S	35067	797	317690	6749	4404.2000 U	-	-	546	2510
4011.9110 S	3897	7439	21265	33717	4406.9000 U	693	2584	5580	19990
4011.9190 S	4853	564	44988	4152	4407.1001 U	1336	2257	4650	7895
4011.9910 S	1154	727	9579	4705	4407.1002 U	6353	10933	15917	27217
4011.9990 S	1897	1113	56153	8127	4407.1003 U	15817	28446	75606	137976
4012.1000 S	23081	4124	191251	29668	4407.1004 U	7985	9886	41050	50443
4012.2000	148	1286	518	4108	4407.1008 U	3774	7290	17299	32392
4012.9010	13	311	55	1125	4407.1009 U	4561	7730	18329	29648
4012.9090	65	790	270	4336	4407.2100 U	210	1376	1200	5735
4013.1000	4	161	70	1810	4407.2200 U	128	569	204	960
4013.2000	13	461	87	2806	4407.9100 U	883	4928	4700	24639
4014.1000	5	918	12	2721	4407.9200 U	770	3709	4218	20583
4014.9000	8	1068	32	4067	4407.9900 U	1631	5947	5790	23254
4015.1100	36	1410	224	11702	4408.1090 U	273	864	1280	4749
4015.1990	32	1162	264	9630	4408.2090 U	91	563	316	1713
4015.9090	3	269	19	1354	4408.9091 U	271	2004	2025	14995
4016.1000	5	270	13	1028	4408.9092 U	77	271	586	3935
4016.9100	53	1198	270	7788	4408.9093 U	15	126	297	2799
4016.9300	63	8153	327	42542	4408.9099 U	221	1158	1116	8186
4016.9400	16	896	114	3254	4409.1020 U	36	1458	225	7101
4016.9500	5	364	24	2226	4409.1091 U	1251	2770	5709	15443
4016.9900	116	7542	519	34470	4409.1092 U	198	397	1534	2802
4017.0000	17	393	80	2465	4409.2010 V	504	108	22668	2599
KAP.40		114090		718239	4409.2020 U	34	1220	208	6190
					4409.2090 U	66	709	260	3075
4101.2100	327	3946	2356	32422	4410.1001 U	1186	1638	5942	8808
4101.2900	24	396	100	1635	4410.1002 U	366	504	2281	4927

TABELL 10 (FORTS.). INNFØRSEL. VIKTIGERE VARER GRUPPERT ETTER DET HARMONISERTE SYSTEM (HS)
IMPORTS OF PRINCIPAL COMMODITIES ACCORDING TO THE HARMONIZED SYSTEM (HS)

VARENR.	1993				VARENR.	1993			
	MAI	JANUAR-MAI	1993	MAI		JANUAR-MAI	1993	1993	
	MENGDE	VERDI	MENGDE	VERDI		MENGDE	VERDI	MENGDE	VERDI
	TONN	1000 KR.	TONN	1000 KR.		TONN	1000 KR.	TONN	1000 KR.
4410.1003 U	675	5527	3286	27649	4810.1200	1135	7941	5138	38213
4410.1009 U	586	1234	3217	7857	4810.2100	2591	14982	12373	72109
4410.9000	35	357	288	2187	4810.2900	1738	10512	8554	54083
4411.1100	276	746	1095	3761	4810.3100	378	2878	1800	14247
4411.1900	625	2088	2582	8873	4810.3900	136	852	1804	9922
4411.2100	239	857	786	2583	4810.9100	570	3854	3356	24137
4411.2900	311	934	472	1710	4810.9900	168	1657	868	8870
4411.9900	36	137	404	2274	4811.1000	117	609	277	1910
4412.1101 U	39	116	670	2351	4811.2100	161	4635	799	24010
4412.1109 U	1087	4711	4885	19445	4811.2900	36	469	199	2758
4412.1201 U	416	2125	1724	10047	4811.3100	955	8197	6956	62825
4412.1209 U	806	3025	3158	12314	4811.3900	595	8367	4061	53496
4412.1901 U	905	3791	5183	17742	4811.4000	31	698	176	3489
4412.1909 U	776	3085	3368	13176	4811.9001	106	1799	651	8500
4412.2900 U	32	281	487	2354	4811.9005	10	416	203	5140
4412.9100 U	73	382	161	883	4811.9009	262	3990	1449	23845
4412.9900 U	1107	4260	4126	16793	4813.1000	260	4185	390	14483
4413.0000	32	762	133	2996	4813.2000	1	65	40	1098
4414.0000	69	2123	398	15720	4814.2000	64	2736	464	20573
4415.1000	122	1138	493	4746	4814.3000	3	171	29	1260
4415.2000	1554	3516	6678	16401	4814.9000	48	1994	182	7930
4417.0000	18	381	144	3309	4816.1000	1	24	107	1575
4418.1001 S	1287	1466	6830	8253	4816.2000	41	496	292	3614
4418.1002 S	236	207	3059	936	4816.9000	90	707	283	2444
4418.2004 S	3083	3247	17927	17539	4817.1000	209	5287	1179	26624
4418.2005 S	5776	4625	35085	23863	4817.2000	3	247	43	1919
4418.2006 S	1127	619	11927	4599	4817.3000	6	294	100	4175
4418.2008 S	739	569	6096	3931	4818.1000	1980	17298	10925	96750
4418.2009	120	1745	476	8065	4818.2000	866	10526	4524	53749
4418.3000 V	49983	6864	259743	38083	4818.3000	219	4885	1476	34356
4418.4000	24	218	64	954	4818.4000	1863	35405	9279	170174
4418.9001	11	134	262	2034	4818.5000	7	921	47	6220
4418.9002 S	43	212	179	976	4818.9000	513	6358	2471	32601
4418.9007	174	2032	425	5912	4819.1000	610	7671	2932	39273
4418.9009	267	3564	1556	17983	4819.2001	390	6773	2403	37414
4419.0000	31	765	155	6053	4819.2009	549	9455	3233	56393
4420.1000	13	696	58	4167	4819.3000	123	1602	575	7150
4420.9000	58	1582	393	12669	4819.4000	110	3118	617	16344
4421.1000	6	172	36	1181	4819.5091	71	1442	511	11649
4421.9009	320	5492	1583	27316	4819.5099	121	2649	709	13991
KAP.44		222158		1108310	4819.6000	23	799	134	4482
4503.1000	3	484	18	2721	4820.1000	184	4126	1165	25967
4504.1001	1	108	86	1986	4820.2000	55	733	169	2620
4504.9009	2	111	34	1101	4820.3000	31	1144	251	8532
KAP.45		1065		7480	4820.4001	54	1048	226	4341
4601.2000	18	366	76	1282	4820.4002	31	1274	159	5179
4602.1001	43	1749	318	11370	4820.4003	105	2305	518	13200
4602.1009	6	275	35	1486	4820.4009	130	2186	781	13726
4602.9000	8	291	45	1222	4820.5000	49	1855	178	9025
KAP.46		2816		15873	4820.9000	80	3757	502	15780
4701.0000	665	1733	4427	10477	4821.1000	80	7118	516	41712
4703.1100	186	630	1614	4648	4821.9000	35	2236	168	10144
4703.2100	2370	6680	9450	26790	4822.9000	288	1548	1453	7984
4703.2900	704	1967	3392	9464	4823.1100	17	977	122	5843
4704.1100	163	449	1361	3792	4823.1900	5	202	37	1065
4704.1900	316	812	1216	3131	4823.2001	59	1503	539	11240
4704.2100	106	313	502	1552	4823.2009	9	366	23	1677
4704.2900	153	765	619	2766	4823.4000	16	553	90	3227
4706.9100	64	748	223	1322	4823.5100	111	1180	604	6288
4707.1000	2555	1390	10443	6800	4823.5900	2000	12858	9912	66705
4707.2000	162	238	1045	1502	4823.6000	193	5053	707	17459
4707.9000	1314	2438	2387	3808	4823.7001	124	1839	659	9653
KAP.47		18445		77189	4823.7009	3	120	103	1966
4801.0000	360	1479	2027	8403	4823.9001	17	249	32	1250
4802.2000	135	1206	644	5681	4823.9002	4	312	16	1229
4802.5100	39	397	117	999	4823.9009	581	6534	3823	40911
4802.5200	1863	12716	9713	65293	KAP.48		344034		1837406
4802.5300	140	1127	1123	8572	4901.1001	9	854	107	4522
4802.6000	783	3675	2722	13407	4901.1009	47	1924	498	16265
4803.0009	29	333	211	1986	4901.9100	53	649	295	11621
4804.1100	2568	8150	9510	29921	4901.9901	478	14934	2590	85836
4804.1900	225	1345	2621	13573	4901.9902	223	21375	1092	111356
4804.2100	122	479	463	1860	4902.1000	89	2423	506	12886
4804.2900	23	117	231	1273	4902.9000	451	16155	2422	83339
4804.3100	178	1286	883	6367	4903.0000	41	1113	173	5645
4804.3900	494	2928	3269	19129	4904.0090	2	289	35	2706
4804.4100	207	574	781	2478	4905.9100	11	624	32	1690
4804.5900	43	463	280	2589	4905.9900	9	1485	47	7304
4805.1000	1694	5680	8947	28928	4906.0000	2	281	11	9454
4805.2200	1394	8199	5441	32985	4908.1000	1	299	10	1552
4805.2300	325	1976	1343	8675	4908.9000	0	191	9	2485
4805.3000	101	1008	343	3187	4909.0000	21	2145	181	15334
4805.5000	30	246	280	1100	4910.0000	16	659	35	2047
4805.6000	709	1618	3191	7647	4911.1010	7	373	97	4435
4805.7000	260	1025	1092	4384	4911.1090	806	30797	6486	177275
4805.8000	549	1898	3314	11093	4911.9110	14	1220	111	9430
4806.2000	16	253	127	2319	4911.9190	38	4826	308	27554
4807.1000	36	261	113	922	4911.9902	5	324	33	2131
4807.9900	713	3735	4221	20539	4911.9909	115	6267	1024	48027
4808.1000	31	404	283	1724	KAP.49		109555		644933
4808.3000	33	481	328	3683	5007.2000	1	205	6	1846
4808.9000	68	605	468	3597	KAP.50		407		2876
4809.1000	115	1241	552	6485	5101.1100	18	370	72	1476
4809.2000	353	5247	2073	30442	5101.1900	-	-	59	1197
4809.9000	148	1401	604	6191	5105.2100	9	238	9	238
4810.1100	1898	13558	9858	72390	5105.2900	55	1822	316	9998
					5106.1000	1	79	20	1428

TABELL 10 (FORTS.). INNFØRSEL. VIKTIGERE VARER GRUPPERT ETTER DET HARMONISERTE SYSTEM (HS)
IMPORTS OF PRINCIPAL COMMODITIES ACCORDING TO THE HARMONIZED SYSTEM (HS)

VARENR.	1993				VARENR.	1993			
	MAI		JANUAR-MAI			MAI		JANUAR-MAI	
	MENGDE	VERDI	MENGDE	VERDI		MENGDE	VERDI	MENGDE	VERDI
	TONN	1000 KR.	TONN	1000 KR.		TONN	1000 KR.	TONN	1000 KR.
5107.1000	16	1456	132	8562	5407.7200	4	565	25	2715
5107.2000	3	302	26	2328	5407.7300	5	493	19	2009
5109.1001	0	3	8	1032	5407.7400	2	346	8	1369
5109.1002	1	151	11	1251	5407.9300	2	250	8	1064
5109.9000	7	603	43	4012	5408.2200	3	540	15	2599
5111.1900	1	202	9	1666	5408.3400	2	403	8	1745
5111.3000	3	373	30	2250	KAP.54		22089		130628
5112.1100	1	266	2	701					
5112.1900	1	315	12	2488	5503.2000	198	3056	1150	15670
5113.0000	4	443	4	483	5503.4000	31	339	130	1358
KAP.51		7012		42458	5504.1000	59	852	457	6575
					5508.1000	-	459	8	2435
5201.0000	54	464	513	4831	5509.1100	2	-	52	3537
5202.9900	20	273	163	2394	5509.1200	-	-	4	1260
5204.1100	2	439	9	2143	5509.2100	22	1332	72	4412
5205.1200	89	2015	465	10778	5509.2200	8	536	77	4268
5205.1300	7	401	40	1885	5509.4100	4	302	23	1939
5205.2100	1	18	17	1130	5510.9000	8	550	35	2243
5205.2200	32	766	270	5962	5512.1100	1	111	12	1125
5205.2300	7	167	63	1917	5512.1910	3	423	15	2732
5205.2400	25	477	96	1909	5512.1990	22	2796	51	7374
5205.3200	17	461	22	790	5512.2910	8	995	15	1809
5205.4200	1	241	7	625	5512.2990	12	1827	57	8229
5206.4100	5	588	8	738	5512.9990	6	858	24	4170
5207.1000	30	3144	180	17804	5513.1100	21	1223	165	5964
5207.9000	3	304	23	2142	5513.2100	24	1630	115	6366
5208.1100	11	309	47	1463	5514.1200	3	156	17	1097
5208.1200	70	2119	455	13592	5514.2200	30	1974	115	7315
5208.1900	3	246	52	2417	5515.1190	2	372	15	2194
5208.2100	4	346	33	3482	5515.1310	1	179	7	1187
5208.2200	12	674	61	2987	5515.1390	9	1545	36	5914
5208.2300	1	202	20	846	5515.1990	3	403	12	1583
5208.2900	11	199	29	1406	5515.2190	3	272	6	736
5208.3100	1	106	23	1595	5515.2990	2	264	5	678
5208.3200	66	3422	274	17919	5516.1200	3	466	17	1808
5208.3300	1	202	2	294	5516.1300	1	186	6	1049
5208.3900	1	221	17	1782	5516.1400	3	452	13	2565
5208.4200	1	83	13	1299	5516.2200	1	155	12	1375
5208.4900	3	397	12	1959	5516.2300	4	539	29	3488
5208.5100	4	225	29	2513	5516.3300	3	356	8	1492
5208.5200	69	6052	512	47316	5516.4300	10	929	34	3534
5208.5900	7	816	74	6969	5516.9200	0	35	14	4112
5209.1100	11	289	23	934	5516.9300	1	201	6	1181
5209.1200	23	747	72	2786	5516.9400	1	111	7	1006
5209.1900	4	128	52	2140	KAP.55		28171		143828
5209.2100	1	124	17	1357					
5209.2900	9	436	21	1653	5601.1010	6	116	77	2085
5209.3100	14	869	24	2027	5601.1090	4	102	28	1162
5209.3200	7	392	24	1517	5601.2100	25	806	87	4320
5209.3900	5	411	29	2540	5601.2210	14	492	130	4841
5209.4900	3	403	11	1795	5601.2900	4	235	18	872
5209.5100	7	631	54	5817	5602.1000	125	3641	573	17056
5209.5200	2	221	13	1637	5602.2900	26	350	91	1497
5209.5900	6	652	40	5618	5602.9000	9	218	40	1161
5210.1100	10	298	12	395	5603.0000	171	7506	937	40734
5210.3100	6	956	29	3919	5604.9000	4	310	13	1215
5210.4100	11	1079	43	4417	5607.4100	162	1498	251	2549
5210.4200	5	219	17	897	5607.4900	62	1570	396	9518
5210.4900	7	673	35	3362	5607.5000	43	2194	170	8558
5210.5100	1	129	18	1837	5607.9090	11	630	68	2732
5211.1200	10	368	67	2587	5608.1100	56	3301	249	15780
5211.3100	6	529	31	2476	5608.1900	19	1039	114	6031
5211.3200	6	561	17	1564	5609.0000	8	492	53	2668
5211.4900	18	1986	93	10064	KAP.56		25250		128180
5211.5200	1	244	6	1117					
5211.5900	3	463	32	5330	5701.1000	24	1824	133	16764
5212.1100	11	314	15	614	5701.9000	6	334	61	3023
5212.1300	5	315	16	1185	5702.1010	6	268	91	4343
5212.1500	2	289	13	1600	5702.1090	4	158	34	1495
5212.2300	1	124	13	1067	5702.3100	3	326	29	2439
5212.2400	7	341	15	1652	5702.4100	39	2032	248	14194
5212.2500	6	684	37	4094	5702.4200	26	967	205	7300
KAP.52		42591		256295	5702.9100	8	346	58	2079
					5702.9200	4	412	21	1105
5307.2000	4	212	4	214	5702.9900	91	1690	472	8465
5309.1100	2	187	9	1133	5703.1000	39	2149	118	6395
KAP.53		925		5365	5703.2000	242	6259	1717	46107
					5703.3000	67	2394	418	12643
5401.1000	14	1634	55	8239	5703.9000	17	969	179	6734
5402.1000	22	1079	361	12351	5704.9000	114	2248	656	12564
5402.2000	81	2275	308	8673	5705.0010	6	229	8	429
5402.3100	11	601	41	2325	5705.0090	23	750	162	4130
5402.3300	59	1143	234	5176	KAP.57		23687		152957
5402.4100	35	1093	278	8754					
5402.4900	6	244	40	1208	5801.2200	2	255	3	270
5402.5100	7	263	12	383	5804.2900	2	462	13	3205
5402.5200	40	1283	290	8741	5806.1000	3	216	7	1158
5402.6100	13	319	47	1249	5806.2000	3	210	11	941
5402.6900	28	717	149	3983	5806.3100	2	256	12	1997
5404.1000	8	701	93	8602	5806.3200	9	1221	66	10284
5404.9000	17	311	102	3393	5806.3990	3	427	16	2598
5406.1000	10	805	70	3760	5806.4000	6	308	27	1541
5407.1000	24	2628	111	10813	5807.1001	1	545	3	1732
5407.2000	3	248	10	480	5807.1009	0	225	2	1052
5407.4100	1	306	6	1947	5807.9000	0	321	1	705
5407.4200	12	1922	101	13224	5808.1000	5	495	18	1537
5407.4400	2	347	4	582	5808.9000	2	285	7	1617
5407.5200	3	92	13	1460	5810.1000	0	237	2	893
5407.5400	1	100	10	1414	5810.9100	1	215	6	1587
5407.6000	1	201	14	2036	5810.9200	0	266	3	1727

TABELL 10 (FORTS.). INNFØRSEL. VIKTIGERE VARER GRUPPERT ETTER DET HARMONISERTE SYSTEM (HS)
IMPORTS OF PRINCIPAL COMMODITIES ACCORDING TO THE HARMONIZED SYSTEM (HS)

VARENR.	1993				VARENR.	1993				
	MAI	JANUAR-MAI	1993	MAI		JANUAR-MAI	1993	1993		
	MENGDE	VERDI	MENGDE	VERDI		MENGDE	VERDI	MENGDE	VERDI	
	TONN	1000 KR.	TONN	1000 KR.		TONN	1000 KR.	TONN	1000 KR.	
5810.9900	0	262	3	1225	6112.4190	S	167180	8003	610319	28128
5811.0000	1	122	30	1223	6112.4910	S	11180	406	30207	1356
KAP.58		7388		42914	6112.4990	S	31462	1162	85718	3919
					6113.0011	S	1296	972	4761	4547
5901.1000	2	178	38	1372	6113.0019	S	1303	342	8483	1225
5902.9000	17	387	34	1032	6113.0090		3	551	26	4868
5903.1091	5	215	39	2388	6114.2000		4	809	26	6008
5903.1092	4	312	57	2565	6114.3000		1	366	15	4894
5903.1099	35	1609	159	7393	6114.9000		0	53	3	1162
5903.2010	0	162	11	1199	6115.1110	S	16728	230	281548	2784
5903.2090	10	1245	50	5793	6115.1190	S	831974	4855	5805894	37874
5903.9090	13	2053	78	10724	6115.1290	S	17375	190	282226	3020
5904.1000	241	5031	1044	20872	6115.1990	S	43018	605	538357	6791
5904.9100	4	81	73	1469	6115.2030	P	161962	490	1400884	2844
5905.0000	12	707	56	3503	6115.2090	P	136145	534	589304	3405
5906.1000	7	287	32	1632	6115.9190	P	12015	107	169319	1976
5906.9900	33	1557	160	7999	6115.9210	P	161290	1608	1058166	8254
5907.0090	11	1016	34	3482	6115.9290	P	2243559	10246	10589784	59639
5908.0000	3	330	11	1270	6115.9310	P	183011	963	265068	1912
5909.0000	3	165	25	1115	6115.9390	P	64312	533	417998	4260
5911.1000	2	544	31	3962	6115.9990	P	117878	570	654009	3306
5911.2000	1	345	5	1987	6116.1011	P	15878	254	111751	1137
5911.3100	2	2290	14	13678	6116.1019	P	12919	259	43202	955
5911.3200	13	6577	97	53309	6116.1091	P	24944	271	105956	1147
5911.4000	1	176	5	1128	6116.9200	P	42066	58	341052	1128
5911.9001	2	522	18	2864	6117.8090		1	147	4	1110
5911.9002	0	164	2	1128	KAP.61			194543		1450816
5911.9009	7	836	53	7670	6201.1100	S	25	40	2687	1708
KAP.59		27331		164158	6201.1200	S	3384	552	46006	9261
6001.1000	14	1545	41	3988	6201.1300	S	6021	972	76062	12807
6001.9200	1	273	5	967	6201.1900	S	85	34	6506	1512
6002.1090	3	201	12	910	6201.9200	S	11678	1744	129603	25188
6002.4310	23	1185	58	5636	6201.9300	S	20096	3281	245238	35851
6002.4390	9	496	43	2734	6201.9900	S	4004	428	29291	3742
6002.9100	2	195	20	1365	6202.1100	S	224	86	9710	5532
6002.9200	12	862	31	3247	6202.1200	S	4572	685	83659	16727
6002.9310	6	363	28	1921	6202.1300	S	4652	805	110468	29041
6002.9390	2	270	9	1125	6202.1900	S	386	96	12224	2708
6002.9900	10	879	45	3339	6202.9200	S	13727	1388	72018	10377
KAP.60		6900		28468	6202.9300	S	5423	815	138164	18335
6101.3000	S	2071	241	17666	6203.1100	S	940	1179	14320	16357
6101.9000	S	51	22	8986	6203.1200	S	5504	2655	72106	30296
6102.2000	S	677	70	19437	6203.1900	S	2356	508	20186	5584
6102.3000	S	1504	216	9741	6203.2200	S	226	82	16973	1199
6103.1900	S	1054	270	1233	6203.2300	S	766	76	15220	1283
6103.2200	S	7730	329	37274	6203.3100	S	1169	630	39253	16596
6103.3300	S	916	213	5953	6203.3200	S	7853	687	109415	14422
6103.3900	S	730	125	5138	6203.3300	S	18405	4383	303708	52353
6103.4200	S	113909	3593	384197	6203.3900	S	5622	1477	49399	7670
6103.4300	S	25997	1009	131196	6203.4101	S	1224	28	20785	1026
6103.4900	S	3516	271	10025	6203.4109	S	3147	453	27063	5092
6104.1200	S	3949	372	18113	6203.4201	S	132366	3486	494614	16165
6104.1300	S	7341	959	36564	6203.4209	S	141905	12484	1313633	108524
6104.2200	S	18273	1012	117406	6203.4301	S	157672	3590	510019	12131
6104.2300	S	3956	515	15642	6203.4309	S	56837	5965	520762	57000
6104.2900	S	10807	596	12612	6203.4901	S	7485	308	26339	825
6104.3200	S	7225	777	38895	6203.4909	S	13556	1072	37442	4564
6104.3300	S	3224	356	36617	6204.1100	S	146	56	1620	1421
6104.3900	S	1063	249	8586	6204.1200	S	3219	321	18928	2273
6104.4200	S	40353	2077	186363	6204.1300	S	2395	792	49344	17478
6104.4300	S	11786	1458	82970	6204.1900	S	1955	854	11234	5377
6104.4400	S	2046	258	7748	6204.2200	S	1920	271	14648	1590
6104.4900	S	4376	350	13606	6204.2300	S	5172	822	42804	6627
6104.5100	S	22	12	7255	6204.2900	S	2618	551	17583	4803
6104.5200	S	26570	1692	296217	6204.3100	S	554	252	18414	8653
6104.5300	S	6997	948	90496	6204.3200	S	12221	2339	135382	22444
6104.5900	S	6377	357	100735	6204.3300	S	15715	3467	287499	67262
6104.6200	S	405037	12821	2207962	6204.3900	S	7306	1501	118816	27944
6104.6300	S	36200	1951	295947	6204.4200	S	34441	2540	223782	18564
6104.6900	S	17291	841	135876	6204.4300	S	27626	4941	202581	44545
6105.1000	S	83202	2954	350953	6204.4400	S	25925	2741	123588	15857
6105.2000	S	9278	480	44660	6204.4900	S	13350	2146	100152	17921
6106.1000	S	38396	1596	231068	6204.5100	S	510	98	9622	3156
6106.2000	S	15632	1007	110265	6204.5200	S	12923	1269	162170	15785
6106.9000	S	3480	151	15654	6204.5300	S	28489	3362	400799	58935
6107.1100	S	373227	2929	2337711	6204.5900	S	22804	2312	221150	30556
6107.2100	S	14942	226	143367	6204.6109	S	1103	232	16906	3247
6108.1100	S	1100	69	39280	6204.6201	S	129386	4041	519089	19569
6108.2100	S	506539	4804	3953777	6204.6209	S	175011	17324	1437476	140425
6108.2200	S	140982	1514	1062556	6204.6301	S	41185	1708	273073	14418
6108.3100	S	69546	1652	427431	6204.6309	S	63425	6970	500639	61095
6108.3200	S	2200	98	18491	6204.6901	S	25871	1412	248614	12902
6108.9100	S	11941	593	130604	6204.6909	S	25824	3051	326649	40530
6108.9200	S	5477	290	55999	6205.2000	S	169508	7492	1855957	99336
6109.1000	S	3284621	52110	13134374	6205.3000	S	37334	1612	399570	18779
6109.9010	S	23889	1282	171286	6205.9000	S	20313	697	136785	7770
6109.9090	S	38906	1391	184458	6206.1000	S	7195	733	53445	9111
6110.1000	S	11664	1908	297732	6206.2000	S	2435	131	15645	1597
6110.2000	S	521375	28104	5142889	6206.3000	S	81946	4519	533170	33171
6110.3000	S	32251	2684	496941	6206.4000	S	167613	13363	1356558	127190
6110.9000	S	27250	1543	600347	6206.9000	S	36525	1720	257169	18130
6111.2090		22	4635	224	6207.1100	S	6026	128	117855	2316
6111.9090		0	66	4	6208.2200	S	1380	80	36620	1926
6112.1100	S	52102	4638	392844	6208.9100	S	48555	981	227066	5810
6112.1200	S	27028	2961	154869	6208.9200	S	23068	594	136183	3293
6112.1900	S	3693	423	37926	6209.2010	S	11948	182	311798	1946
6112.3190	S	20225	542	114627	6209.2090	S	27879	1023	321681	12114
6112.4110	S	38887	2334	241154	6209.3090	S	4798	162	50225	1867
				16070	6209.9090	S	2547	110	22161	1237

TABELL 10 (FORTS.). INNFØRSEL. VIKTIGERE VARER GRUPPERT ETTER DET HARMONISERTE SYSTEM (HS)
IMPORTS OF PRINCIPAL COMMODITIES ACCORDING TO THE HARMONIZED SYSTEM (HS)

VARENR.	1993				VARENR.	1993					
	MAI	JANUAR-MAI	1993	MAI		JANUAR-MAI	1993				
	MENGDE TONN	VERDI 1000 KR.	MENGDE TONN	VERDI 1000 KR.		MENGDE TONN	VERDI 1000 KR.	MENGDE TONN	VERDI 1000 KR.		
6210.1010	S	40512	1050	158006	8489	6403.2000	P	6021	323	29623	1909
6210.1090	S	7050	121	39385	1381	6403.3000	P	2784	217	12197	1172
6210.2000	S	4176	768	17911	3739	6403.4000	P	11257	2664	48647	11866
6210.3000	S	3023	213	15445	2245	6403.5100	P	20967	2578	136929	19162
6210.4000	S	66774	9867	366257	62309	6403.5900	P	63969	7659	882290	96626
6210.5000	S	9656	745	100281	6304	6403.9100	P	18135	4687	119684	21874
6211.1100	S	8483	382	13421	597	6403.9900	P	207927	21356	2120678	248761
6211.1200	S	2687	436	20541	1538	6404.1100	P	73460	6103	999812	81355
6211.2000	S	1038	117	10848	1395	6404.1900	P	212092	4921	1457269	43324
6211.3200	S	11626	1294	124131	12275	6404.2000	P	2511	84	194022	8471
6211.3300	S	40602	4866	234865	33069	6405.1090	P	3722	441	66549	4131
6211.3900	S	5329	326	14897	1490	6405.2090	P	26632	371	130930	3063
6211.4200	S	24911	1102	128404	7469	6405.9090	P	1303	152	8739	1097
6211.4300	S	24748	2287	140819	18065	6406.1010	P	0	77	3	1122
6211.4900	S	11686	1246	54448	6062	6406.1090	P	3	282	8	1149
6212.1000	S	153253	5735	1243563	44184	6406.2000	P	9	436	49	3372
6212.2000	S	5365	229	80961	2692	6406.9901	P	2	313	42	5192
6212.3000	S	2345	212	13901	1225	6406.9909	P	4	448	43	3427
6212.9000	S	11457	619	129020	3685	KAP.64			65036		688208
6213.2000	S	2	137	16	1120						
6214.1000	S	5213	446	36349	1970	6503.0000	S	11664	424	64578	2536
6214.3000	S	33920	459	129465	2399	6504.0000	S	46623	427	149396	2875
6214.9000	S	34854	308	273496	1534	6505.9000	S	435356	3374	2389923	23593
6215.1000	S	1373826	1629	1560983	12671	6506.1000	S	29572	3681	179635	22889
6215.2000	S	19779	568	252553	5371	6506.9100	S	76374	376	740728	1591
6215.9000	S	5504	210	75371	1890	6506.9900	S	272969	1282	835551	5534
6216.0095	P	140512	272	677449	1890	6507.0000	P	1	255	9	1425
6217.1090	P	2	554	18	3750	KAP.65			9974		61841
6217.9000	P	1	202	4	926						
KAP.62			187104		1791266	6601.1000	S	24249	2820	87919	10670
						6601.9100	S	17289	514	196006	3450
6301.2000	P	4	373	32	2301	6601.9900	S	33326	826	277702	4802
6301.3000	P	6	519	23	1782	KAP.66			4357		19692
6301.4000	P	4	207	42	2397						
6302.1000	P	22	1309	239	13591	6702.1000	P	19	670	64	5127
6302.2100	P	38	2289	493	25380	6702.9000	P	42	2706	180	14803
6302.2290	P	5	215	35	1686	6704.1100	P	0	381	2	2046
6302.3100	P	57	3102	382	20028	6704.1900	P	0	285	2	1688
6302.3210	P	12	1077	55	4758	KAP.67			4101		24753
6302.3290	P	5	144	40	1552						
6302.4000	P	8	488	15	1410	6801.0001	P	1079	1059	3174	2891
6302.5100	P	68	5658	386	33146	6801.0002	P	1004	869	3534	3543
6302.5390	P	3	321	18	2127	6802.9100	P	11	189	64	1083
6302.6000	P	110	4504	736	28900	6804.1099	P	3	286	24	1211
6302.9100	P	8	531	34	2057	6804.2100	P	3	1189	25	7449
6303.1100	P	1	228	7	1047	6804.2200	P	41	2692	260	16055
6303.1200	P	1	85	12	2189	6804.2300	P	6	263	20	1201
6303.9110	P	4	310	20	1659	6804.3000	P	2	146	8	1066
6303.9190	P	24	1903	199	16963	6805.1000	P	22	1571	101	7659
6303.9290	P	5	662	46	5141	6805.2000	P	23	1516	103	6662
6303.9990	P	2	232	11	1251	6805.3000	P	18	1186	95	7017
6304.1990	P	1	116	20	1205	6806.1000	P	417	4083	1591	16566
6304.9100	P	5	451	20	1895	6806.2000	P	674	1585	8087	9244
6304.9200	P	2	194	30	2457	6806.9000	P	73	1017	724	6791
6304.9500	P	1	158	14	1393	6807.1000	P	515	3597	1679	14396
6304.9900	P	6	622	39	3213	6807.9000	P	97	424	424	1858
6305.1010	P	3	141	144	1512	6808.0000	P	2535	2407	7703	7303
6305.3110	P	5	246	8	377	6809.1100	P	1961	3198	9168	14799
6305.3190	P	166	3930	1003	22783	6809.1900	P	363	834	1690	4616
6305.3920	P	3	139	20	1320	6809.9000	P	25	314	96	1729
6305.3990	P	12	450	101	2546	6810.1102	P	2342	1839	6229	4897
6306.1200	P	12	599	22	1439	6810.1109	P	793	537	1638	1684
6306.1900	P	14	238	53	1113	6810.1901	V	172269	990	718464	3211
6306.2101	S	617	294	1318	717	6810.1902	V	18320	1179	49776	1926
6306.2109	S	2721	416	3053	887	6810.1903	P	754	859	1389	1491
6306.2201	S	5862	1316	26827	5900	6810.1909	P	261	429	1108	1945
6306.2209	S	2190	1429	5124	7494	6810.9102	P	557	727	3345	4249
6306.2900	S	1518	516	1993	775	6810.9104	V	617	268	16032	9177
6306.3100	S	1	415	4	1320	6810.9105	P	266	240	5126	6118
6306.4100	S	1070	43	33270	1095	6810.9106	P	846	931	3214	3753
6306.4900	S	531	27	26796	1105	6810.9108	P	381	423	4409	5404
6306.9100	P	11	220	31	1549	6810.9901	S	167614	742	569922	2719
6306.9990	P	5	289	26	1093	6810.9908	P	506	1397	1615	6249
6307.1010	P	2	136	41	2008	6811.2000	P	28	259	196	1425
6307.1090	P	38	936	188	6032	6813.1000	P	24	2173	137	11660
6307.2020	P	2	206	7	1295	6813.9000	P	7	236	13	882
6307.2090	P	12	2359	44	8673	6814.1000	P	5	976	21	5725
6307.9010	P	0	66	7	1132	6815.1000	P	61	1644	167	6656
6307.9020	P	6	679	31	4488	6815.9900	P	23	904	212	5806
6307.9090	P	66	5816	342	31400	KAP.68			46304		225220
6308.0000	P	4	860	24	7079						
6309.0000	P	10	169	146	1298	6901.0000	P	27	384	401	1551
6310.1000	P	68	507	336	2640	6902.1000	P	441	3645	1279	8719
6310.9000	P	26	232	87	778	6902.2000	P	281	837	1030	4361
KAP.63			49790		309201	6902.9000	P	237	1003	1678	8208
						6903.1000	P	10	246	18	736
6401.1090	P	2430	599	16669	3104	6903.2000	P	23	271	104	1365
6401.9190	P	790	233	4192	1101	6903.9000	P	28	1077	274	5112
6401.9210	P	2019	178	14834	1383	6904.1000	S	131104	478	612559	1256
6401.9290	P	47410	3082	482731	24913	6905.1001	S	129234	864	572486	3541
6402.1110	P	12	12	16027	2504	6905.1002	S	250696	2153	634269	5548
6402.1190	P	248	61	26081	2315	6905.9000	P	94	407	332	1310
6402.1910	P	606	85	33254	2644	6907.1000	P	23	128	197	1057
6402.1990	P	16822	772	93388	6953	6907.9000	P	304	1460	1548	6907
6402.3090	P	76	24	8824	1190	6908.1000	P	323	1452	2087	10669
6402.9190	P	85	26	14947	1036	6908.9000	P	1818	9539	8461	45192
6402.9910	P	48978	1615	586252	21299	6909.1900	P	55	1942	313	10688
6402.9990	P	48640	1626	453010	22158	6909.9009	P	5	402	16	1107
6403.1100	P	1247	232	26368	5798	6910.1001	P	50	1254	365	9427
6403.1900	P	18868	2871	245058	31289	6910.1002	P	133	3209	830	21649

TABELL 10 (FORTS.). INNFØRSEL. VIKTIGERE VARER GRUPPERT ETTER DET HARMONISERTE SYSTEM (HS)
IMPORTS OF PRINCIPAL COMMODITIES ACCORDING TO THE HARMONIZED SYSTEM (HS)

VARENR.	1993				VARENR.	1993			
	MAI	1993	JANUAR-MAI	1993		MAI	1993	JANUAR-MAI	1993
	MENGDE	VERDI	MENGDE	VERDI		MENGDE	VERDI	MENGDE	VERDI
	TONN	1000 KR.	TONN	1000 KR.		TONN	1000 KR.	TONN	1000 KR.
6910.1009	30	1178	165	6017	7208.1100	916	3694	5141	20611
6910.9000	7	273	81	2037	7208.1300	217	566	1963	3838
6911.1000	222	7040	838	33998	7208.1400	762	1768	3504	6803
6911.9000	15	751	64	3907	7208.2100	162	505	866	2797
6912.0010	35	1136	160	5294	7208.2200	320	961	2149	6257
6912.0090	208	5781	1514	33433	7208.2300	-	-	6619	12064
6913.1000	31	1847	169	8171	7208.2400	15713	36159	66667	151146
6913.9000	396	6290	1998	34682	7208.3200	3863	16947	13629	50558
6914.1000	4	216	28	746	7208.3300	459	1522	3490	11378
6914.9000	130	2196	760	9782	7208.3400	185	562	606	1792
KAP.69		57654		287495	7208.3500	16	42	397	1128
					7208.4200	3172	9746	23990	71273
7001.0000	764	650	8100	4582	7208.4300	1956	5644	13112	36390
7003.1900	37	278	212	1119	7208.4400	904	2539	4919	13973
7005.1000	715	5735	3453	26990	7208.9000	339	1287	2141	8518
7005.2100	45	694	294	4925	7209.1100	163	710	837	3140
7005.2900	3446	13335	14876	59033	7209.1200	973	2422	5716	16398
7005.3000	30	451	126	1674	7209.1300	401	1028	1746	4166
7006.0000	91	457	199	1879	7209.2100	103	271	1137	2997
7007.1100	26	1836	154	9636	7209.2200	1060	2689	8925	21710
7007.1900	96	1488	276	6456	7209.2300	2364	6197	11815	30347
7007.2100	66	3249	318	15053	7209.2400	836	3991	1906	8991
7007.2900	100	2811	417	9390	7209.3100	141	493	408	1578
7008.0000	62	1016	320	4228	7209.3200	213	729	969	2951
7009.1000	8	943	41	4970	7209.3300	47	148	392	1230
7009.9100	124	898	532	4741	7209.4100	69	218	304	1196
7009.9200	20	785	116	5665	7209.4200	277	794	1817	5438
7010.9001	115	326	798	2494	7209.4300	65	190	419	1149
7010.9002	57	538	221	1349	7209.9000	4497	22677	4510	22781
7010.9005	132	1459	395	6034	7210.1200	170	1015	1227	7264
7010.9009	82	863	490	5322	7210.3100	82	497	916	3223
7013.2110	12	659	24	1528	7210.3900	522	2082	3306	11731
7013.2190	16	591	148	3955	7210.4100	244	1388	958	5491
7013.2910	52	1660	227	5836	7210.4900	2654	8276	14687	44978
7013.2990	227	5784	938	22481	7210.5000	50	248	137	465
7013.3110	13	593	31	1470	7210.6000	434	1395	2296	7233
7013.3190	19	696	93	3611	7210.7000	1817	11098	8113	50305
7013.3200	13	369	134	3352	7210.9000	45	375	365	2023
7013.3910	15	264	57	1283	7211.1100	56	204	264	927
7013.3990	107	2740	485	12664	7211.1900	311	1029	2228	6392
7013.9190	2	69	38	1034	7211.2100	224	884	869	2945
7013.9990	27	731	296	6690	7211.2200	294	1183	1105	3907
7014.0000	2	218	21	1879	7211.2900	135	852	4998	12938
7016.9090	42	762	136	2177	7211.3000	32	270	417	2374
7017.2000	3	321	14	1669	7211.4100	178	731	1130	4570
7017.9000	44	2462	140	11929	7211.4900	38	138	380	2112
7018.2000	434	1225	1947	5523	7211.9000	109	663	511	3210
7019.1000	151	1806	752	9116	7212.1000	21	120	214	1190
7019.2000	123	5442	507	25931	7212.2100	125	556	699	3197
7019.3100	76	1111	462	7069	7212.2900	112	453	1279	4310
7019.3200	54	1253	227	5585	7212.3000	507	2114	2792	12666
7019.3900	32	995	209	6445	7212.4000	176	1195	702	5140
7019.9000	61	2687	294	15606	7212.6000	138	903	690	3903
7020.0000	45	1513	236	7357	7213.1020	-	-	642	1454
KAP.70		73554		349094	7213.1090	2184	5162	4322	10160
					7213.2090	-	-	292	1198
7101.2200 TG	3	211	124	1243	7213.3110	121	369	484	1353
7102.3900 TG	0	851	2	5075	7213.3190	1697	4002	11469	24437
7103.9100 TG	0	209	1	533	7213.3900	137	504	331	1196
7105.1000 TG	3	229	14	933	7213.4190	10	35	1202	2935
7106.1000 TG	24	215	220	298	7214.1020	346	1352	2756	7355
7106.9100 TG	14190	12640	31413	26913	7214.1090	44	197	201	1128
7106.9200 TG	696	520	9468	7852	7214.2020	3968	8620	9079	19610
7108.1200 TG	21	1307	92	5680	7214.2090	398	885	2533	5516
7108.1300 TG	149	10464	827	60054	7214.4010	1990	5115	8559	21629
7110.1100 TG	14	107	63	2858	7214.4090	658	2062	4574	12322
7110.1900 TG	6	440	28	1709	7214.5010	16	44	370	1467
7110.2100 TG	77	1232	687	26369	7214.5090	79	322	379	1809
7110.2900 TG	27	943	71	2966	7215.1010	85	559	388	2438
7112.1000 TG	24	1390	114	6827	7215.1090	227	976	660	2943
7112.2000 TG	21	1540	370	19307	7215.2010	849	1957	1038	2926
7112.9000 TG	1687	1698	9784	14081	7215.2090	63	294	356	1655
7113.1100 TG	836	4624	5197	25512	7215.3010	80	439	593	3150
7113.1900 TG	132	11021	601	49860	7215.9010	2	87	49	1176
7113.2000 TG	124	198	673	1309	7215.9020	54	365	93	750
7114.1109 TG	115	557	965	2222	7215.9090	53	185	211	2803
7115.9000 TG	130	258	2204	1316	7216.1090	71	242	400	1346
7116.1000 TG	32	355	161	1770	7216.2190	969	2693	3443	9424
7116.2000 TG	88	174	947	1252	7216.2290	264	823	1687	4645
7117.1900	10	5895	49	27749	7216.3110	116	384	223	678
7117.9000	20	8546	81	36217	7216.3190	572	1744	3077	8679
7118.9000	0	7	1	1183	7216.3290	324	1132	2142	7143
KAP.71		67006		336489	7216.3310	40	127	424	1232
					7216.3390	1139	4168	7195	25177
7201.1000	39	69	1350	1981	7216.4010	130	402	781	2338
7202.2100	-	-	1319	4187	7216.4090	581	1808	2629	8253
7202.2900	11	162	453	1439	7216.5090	147	679	1019	4927
7202.3000	-	-	962	2467	7216.6010	48	298	282	1390
7202.9200	12	620	12	620	7216.6090	222	1083	975	5003
7202.9900	-	-	155	1396	7216.9090	1160	10024	4820	40031
7203.1000	1494	305	8058	1808	7217.1100	103	557	562	3255
7204.1000	503	3261	1089	3403	7217.1200	136	747	772	3665
7204.2900	-	-	996	10657	7217.1300	41	404	213	3099
7204.4900	16068	11189	106823	67038	7217.1900	91	527	310	1831
7205.1000	417	1505	4629	7217.2100	38	274	89	644	23882
7206.9000	355	761	804	2873	7217.2200	869	5441	3636	718
7207.1100	10331	14404	40705	57216	7217.3100	38	216	104	2565
7207.1200	-	-	507	1605	7217.3900	2	84	717	1003
7207.1900	16	97	80	1428	7218.9010	-	-	23	1117
7207.2000	8	48	60	1385	7218.9090	1	76	20	

TABELL 10 (FORTS.). INNFØRSEL. VIKTIGERE VARER GRUPPERT ETTER DET HARMONISERTE SYSTEM (HS)
IMPORTS OF PRINCIPAL COMMODITIES ACCORDING TO THE HARMONIZED SYSTEM (HS)

VARENR.	1993				VARENR.	1993			
	MAI		JANUAR-MAI			MAI		JANUAR-MAI	
	MENGDE	VERDI	MENGDE	VERDI		MENGDE	VERDI	MENGDE	VERDI
	1000 KR.		1000 KR.		1000 KR.		1000 KR.		1000 KR.
7219.1100	21	260	69	1162	7308.3009	60	1678	340	11408
7219.1200	15	213	302	4594	7308.4000	253	3078	1297	18560
7219.1400	4	69	184	7750	7308.9001	55	499	245	1991
7219.2100	192	4061	2296	43789	7308.9002	66	3612	751	19662
7219.2200	96	1669	665	11248	7308.9003	148	1882	810	10242
7219.2300	15	216	145	2181	7308.9005	51	1665	234	8440
7219.3100	50	884	243	4033	7308.9007	562	5129	2654	27987
7219.3200	194	2922	714	10590	7308.9008	2517	27771	10722	142281
7219.3300	282	4041	1408	19899	7309.0000	148	3879	635	21881
7219.3400	70	1072	431	6679	7310.1000	187	1139	840	8311
7219.9000	164	2581	712	12384	7310.2100	200	3595	993	17709
7220.1100	27	544	113	2431	7310.2900	294	5682	1372	25868
7220.1200	21	374	54	1059	7311.0010	35	1084	519	16595
7220.2000	128	1939	755	11116	7311.0090	147	2887	580	12928
7220.9000	31	1113	199	4212	7312.1001	614	6342	4588	38198
7221.0000	13	592	37	1555	7312.1002	1469	9099	4970	31591
7221.1000	59	1101	303	5871	7312.9000	218	2351	1369	13836
7222.2000	127	2470	439	9183	7313.0000	90	871	162	1515
7222.3000	58	1332	377	8143	7314.1100	10	868	73	6166
7222.4010	23	433	150	4022	7314.1900	27	663	114	2231
7222.4090	33	782	121	2833	7314.2000	280	1171	980	4205
7223.0000	48	1008	164	4721	7314.3000	165	1007	1090	6112
7224.9090	27	240	161	1468	7314.4100	235	1803	823	6359
7225.1000	-	-	187	1713	7314.4900	88	542	316	2592
7225.4000	336	1342	2100	9650	7315.1100	16	1080	101	5555
7225.9000	159	940	447	2855	7315.1200	21	824	124	4289
7226.1000	317	4905	1444	20523	7315.2000	2	37	41	1072
7226.9100	148	529	1205	4238	7315.8100	53	442	776	5012
7226.9200	108	1530	268	3609	7315.8200	23	694	254	3877
7226.9900	16	224	76	1208	7315.8900	168	2956	1103	12965
7227.9000	196	692	1024	3886	7315.9000	10	593	86	3283
7228.2000	24	272	55	444	7316.0000	112	1103	879	10689
7228.3000	804	3517	4363	19512	7317.0011	154	2019	615	8626
7228.4000	55	1085	326	5715	7317.0012	25	225	108	1266
7228.5000	83	499	282	2029	7317.0019	26	368	161	3125
7228.6000	14	156	123	1668	7317.0091	45	717	250	2933
7228.7000	639	2436	3411	13363	7317.0092	53	854	269	4188
7228.8010	2	62	114	1878	7317.0099	104	1382	532	8087
7228.8090	39	306	188	2115	7318.1200	29	968	118	4229
7229.9000	51	361	486	3853	7318.1300	8	231	50	1429
KAP.72	-	312993	-	1480334	7318.1400	62	2032	367	10234
					7318.1500	533	17303	2882	86610
7301.1000	0	7	1883	8216	7318.1600	53	1481	269	8456
7302.1000	3214	15153	13814	61452	7318.1900	87	2759	456	11481
7302.3000	45	1632	98	4024	7318.2100	7	238	78	2230
7302.9000	124	2445	727	10174	7318.2200	17	682	115	4072
7303.0090	243	1585	2765	15059	7318.2300	26	749	133	4318
7304.1000	3723	17592	6554	51506	7318.2400	5	249	40	1921
7304.2010	1858	14024	7888	86413	7318.2900	38	3124	195	14128
7304.2090	4508	54275	15866	189632	7319.1000	0	109	3	1011
7304.3110	164	1949	1708	16278	7319.9000	1	202	5	1282
7304.3190	68	829	627	7247	7320.1000	44	1233	266	7573
7304.3910	494	3423	2346	17913	7320.2001	85	1467	599	11969
7304.3990	194	1675	809	7049	7320.2009	25	1489	174	8694
7304.4110	47	3103	170	7821	7320.9000	20	1427	199	10390
7304.4190	2	232	38	2402	7321.1100	S	4705	1294	25207
7304.4910	37	1098	170	6674	7321.1300	S	14450	1864	202960
7304.4990	6	612	47	3055	7321.8100	S	933	231	4404
7304.5190	10	615	32	803	7321.8209	S	244	393	1034
7304.5910	270	1918	1379	10948	7321.8300	S	907	381	5685
7304.5990	5	232	90	1080	7321.9000	17	445	115	4064
7304.9010	63	769	76	1152	7322.1900	22	688	93	2813
7304.9090	46	951	238	4641	7322.9000	15	1070	74	6809
7305.1100	-	-	1581	15002	7323.9100	5	103	76	1266
7305.1200	8	82	829	5944	7323.9321	50	2396	120	6749
7305.1900	31856	183869	130565	766221	7323.9329	10	691	75	5260
7305.2000	-	-	108	1963	7323.9330	12	551	34	1615
7305.3110	331	2626	1071	20144	7323.9390	8	669	46	3397
7305.3190	58	1795	254	3453	7323.9910	2	102	38	1832
7305.3910	184	977	2364	16716	7323.9930	12	291	63	1781
7305.3990	1	55	578	2908	7323.9990	59	1470	361	9184
7305.9010	23	333	58	518	7324.1000	27	1936	136	10650
7305.9090	172	1433	245	2208	7324.2900	24	889	187	6388
7306.1000	360	2223	919	10842	7324.9010	11	260	68	713
7306.2000	91	4585	1717	39807	7324.9020	2	170	36	1867
7306.3011	-	-	204	1012	7324.9040	1	217	6	1061
7306.3012	54	263	454	3027	7324.9050	8	352	66	2778
7306.3019	112	1036	1487	10617	7324.9090	14	856	123	6734
7306.3090	589	3215	3607	20704	7325.1000	260	4686	1586	29346
7306.4010	238	5174	1069	30797	7325.9100	61	766	357	2589
7306.4090	141	2918	672	13298	7325.9900	89	2657	718	23773
7306.5010	23	227	119	2208	7326.1100	83	329	3450	14637
7306.5090	24	368	189	3448	7326.1900	114	2767	547	12549
7306.6010	947	4599	4150	20345	7326.2000	93	2803	565	18006
7306.6090	759	5514	3974	22463	7326.9000	1086	32410	5829	171151
7306.9020	205	913	737	4285	KAP.73	-	620216	-	2977910
7306.9090	49	1009	613	8665					
7307.1100	108	1196	518	8542	7403.2100	147	1869	718	8622
7307.1909	205	9380	634	25817	7403.2200	29	357	93	1309
7307.2100	232	11797	996	56839	7403.2900	67	1063	282	5125
7307.2200	9	1872	57	11187	7404.0000	474	4516	2038	21256
7307.2300	34	3438	130	13457	7407.1090	69	1390	282	6450
7307.2900	177	14139	892	74767	7407.2100	28	598	167	2979
7307.9100	96	1633	384	8949	7407.2190	41	778	243	4402
7307.9200	62	1425	178	7396	7407.2990	5	229	74	4417
7307.9300	51	1122	274	10850	7408.1100	379	5622	2357	37236
7307.9900	401	16544	1675	82674	7408.1900	119	2017	864	15816
7308.1000	17	6788	377	13990	7408.2100	3	153	42	1098
7308.2000	19	480	203	4853	7408.2900	26	484	334	6079
7308.3001	9	305	42	1948	7409.1100	30	995	191	5301

TABELL 10 (FORTS.). INNFØRSEL. VIKTIGERE VARER GRUPPERT ETTER DET HARMONISERTE SYSTEM (HS)
IMPORTS OF PRINCIPAL COMMODITIES ACCORDING TO THE HARMONIZED SYSTEM (HS)

VARENR.	1993		1993		VARENR.	1993		1993	
	MAI	JANUAR-MAI	MAI	JANUAR-MAI		MAI	JANUAR-MAI	MAI	JANUAR-MAI
	MENGDE	VERDI	MENGDE	VERDI		MENGDE	VERDI	MENGDE	VERDI
	TONN	1000 KR.	TONN	1000 KR.		TONN	1000 KR.	TONN	1000 KR.
7409.1900	39	915	220	5358	8108.9000	45	15364	180	52997
7409.2100	39	931	164	4029	8111.0000	79	1055	376	4992
7409.2900	8	319	92	2610	8113.0000	0	21	10	1010
7409.4000	7	258	50	1251	KAP.81		27448		97129
7410.1100	5	325	31	1864					
7410.1200	2	137	14	1002	8201.3000	S	12236	123	106375
7410.2100	3	268	17	1516	8201.4000	S	7206	293	33324
7411.1002	9	522	21	745	8201.5000	S	19153	380	119067
7411.1009	156	4787	850	28198	8201.6000	S	6173	269	60015
7411.2100	11	574	84	3573	8201.9009	S	42407	844	181389
7411.2200	4	147	45	2699	8202.1001		20	1133	141
7411.2900	32	1490	166	6040	8202.1009		3	177	33
7412.2000	30	2585	188	16460	8202.2002		2	313	11
7413.0000	150	2927	534	10801	8202.2009		2	204	11
7414.9000	1	179	7	1218	8202.3101		4	392	10
7415.3200	2	199	16	1599	8202.3109		3	486	23
7415.3900	4	233	14	1311	8202.3200		2	409	16
7418.1000	7	317	31	2113	8202.4000		4	400	22
7418.2000	4	565	16	2197	8202.9100		2	288	10
7419.9100	18	647	31	1377	8202.9909		3	542	20
7419.9900	26	2004	124	12395	8203.1000		5	423	19
KAP.74		40980		234440	8203.2001		2	227	11
					8203.2002		2	208	11
7501.1000	1591	21605	44456	1027648	8203.2003		2	288	11
7501.2000	20	1299	163	8385	8203.2009		8	1113	59
7502.2000	5	348	24	1507	8203.4000		2	243	18
7503.0000	11	235	16	286	8204.1100		16	1864	79
7505.1200	4	467	20	2074	8204.1200		5	644	38
7505.2200	5	496	17	2031	8204.2000		12	1172	79
7507.1200	1	243	5	978	8205.1000		1	233	7
7507.2000	2	364	2	854	8205.2000		15	508	98
7508.0000	1	145	9	1442	8205.3000		2	291	26
KAP.75		25323		1046199	8205.4000		7	781	45
					8205.5100		14	916	66
7601.1000	7021	49821	33466	255393	8205.5900		48	4153	329
7601.2001	1595	12506	8363	73034	8205.7000		16	804	76
7601.2002	73	650	281	2540	8205.9000		1	245	19
7602.0000	5592	38455	16154	110811	8206.0000		9	734	73
7604.1000	40	1068	310	9938	8207.1101		14	3768	85
7604.2100	121	4112	487	16498	8207.1109		11	1203	84
7604.2900	437	11002	1935	57132	8207.1201		3	3120	19
7605.1100	-	-	939	9477	8207.1209		10	2325	70
7605.1900	12	332	32	972	8207.2000		6	1354	35
7605.2100	33	751	215	5334	8207.3000		15	2459	54
7605.2900	7	293	80	2798	8207.4000		1	1024	8
7606.1110	20	491	54	1280	8207.5001		7	1504	54
7606.1190	224	3866	1160	19987	8207.5009		7	1679	46
7606.1210	89	2086	441	11610	8207.6000		0	196	1
7606.1290	569	8900	2485	40331	8207.7000		2	1590	24
7606.9100	20	368	93	1803	8207.8001		0	474	2
7606.9200	15	400	165	3534	8207.8009		1	813	6
7607.1100	57	1469	291	7221	8207.9009		16	3169	89
7607.1900	95	3619	463	16897	8208.1000		8	602	18
7607.2000	150	5719	942	41020	8208.2000		1	391	14
7608.1000	8	301	89	3097	8208.3000		1	371	3
7608.2000	46	1963	262	8629	8208.9000		6	928	19
7609.0000	11	1033	56	3110	8209.0001		2	2133	13
7610.1001	6	200	41	757	8209.0009		5	1770	9
7610.1009	25	1237	120	6337	8210.0000		2	185	12
7610.9002	23	818	122	5085	8211.9100		4	725	20
7610.9004	93	1927	230	5614	8211.9201		2	258	29
7610.9009	103	4968	549	24707	8211.9209		8	1389	46
7611.0000	10	369	51	762	8211.9300		3	638	19
7612.1000	12	568	37	1740	8211.9400		1	139	6
7612.9002	41	1787	119	5591	8212.1000	S	1101811	3318	5708342
7612.9003	15	454	101	4457	8213.0000		7	1081	50
7612.9009	60	2953	256	12252	8214.2000		2	485	12
7613.0000	14	876	66	5227	8214.9000		2	271	11
7614.1000	19	399	19	405	8215.2010		11	536	66
7614.9000	6	217	44	1182	8215.2090		8	421	32
7615.1001	14	901	121	6317	8215.9911		6	698	29
7615.1009	52	1833	119	4657	8215.9919		4	387	21
7615.2000	2	168	37	2918	8215.9999		7	490	25
7616.1000	10	737	55	3747	KAP.82			64950	369008
7616.9000	529	17191	2653	83841	8301.1000		5	504	33
KAP.76		187009		879402	8301.2000		6	901	25
					8301.3000		1	259	4
7801.1000	75	326	692	2765	8301.4001		6	886	27
7801.9900	31	149	159	1299	8301.4009		17	1713	101
7804.1900	11	69	178	1032	8301.5000		21	1137	67
7806.0000	8	208	27	779	8301.6000		18	2050	80
KAP.78		947		7397	8301.7000		2	430	15
					8302.1001		23	1755	128
7901.1100	150	1688	751	5922	8302.1009		23	1171	98
7901.2000	6	49	547	3723	8302.2000		14	756	77
7902.0000	156	597	522	2286	8302.3000		16	1692	113
7904.0000	34	530	107	1721	8302.4100		128	5489	492
7905.0000	36	496	116	1558	8302.4200		88	4209	402
7907.9000	10	310	49	2095	8302.4900		121	6698	614
KAP.79		3963		18580	8302.5000		3	142	27
					8302.6000		16	1997	89
8001.1000	54	2314	188	8227	8303.0000		74	1482	443
8005.1000	2	213	5	294	8304.0000		11	576	124
8007.0000	1	267	14	1221	8305.1000		61	1625	336
KAP.80		3101		11791	8305.2000		13	405	141
					8305.9000		17	968	129
8101.9300	0	536	0	2429	8306.1000		2	159	10
8104.1100	247	4814	805	15806	8306.2100		3	271	29
8104.1900	12	91	121	1867	8306.2900		25	1801	180
8105.1000	70	4775	177	14144					10265

TABELL 10 (FORTS.). INNFØRSEL. VIKTIGERE VARER GRUPPERT ETTER DET HARMONISERTE SYSTEM (HS)
 IMPORTS OF PRINCIPAL COMMODITIES ACCORDING TO THE HARMONIZED SYSTEM (HS)

VARENR.	1993				VARENR.	1993			
	MAI		JANUAR-MAI			MAI		JANUAR-MAI	
	MENGDE	VERDI	MENGDE	VERDI		MENGDE	VERDI	MENGDE	VERDI
	TONN	1000 KR.	TONN	1000 KR.		TONN	1000 KR.	TONN	1000 KR.
8306.3000	61	1523	324	9565	8418.9909	81	5026	439	24634
8307.1000	8	1000	48	7828	8419.2000	S 64	1688	339	7469
8307.9000	4	375	21	2402	8419.3200	S 4	385	17	1847
8308.1000	2	229	21	1624	8419.3900	S 61	885	588	9690
8308.2000	13	602	78	4152	8419.4000	S 7	62	90	2534
8308.9000	9	574	39	3314	8419.5000	S 2201	8479	12141	78041
8309.1000	35	685	80	1873	8419.8100	S 942	3799	4502	17595
8309.9000	116	3533	641	17621	8419.8900	S 741	2988	4781	28014
8310.0000	23	1990	93	10068	8419.9000	10	2078	228	22923
8311.1000	205	5799	1479	34756	8420.9100	27	1541	333	15830
8311.2000	60	1547	770	15616	8420.9900	1	81	41	2366
8311.3000	91	2247	443	9302	8421.1910	S 61	836	230	19486
8311.9000	6	228	335	3125	8421.1990	S 120	18428	1280	34748
KAP.85		59409		325752	8421.2100	S 3521	2358	20930	38998
8402.1900	S 9	33	44	4938	8421.2300	S 147416	4545	848853	26289
8402.9090	0	35	13	2127	8421.2900	S 46957	9491	310278	34369
8404.1000	S 51	113	2418	1001	8421.3100	S 59870	1932	151818	7507
8405.1000	2	363	34	6444	8421.3900	S 50249	6396	167205	34001
8406.1100	S 8	4470	8	4470	8421.9110	5	1644	34	7625
8406.1900	S 1	7	4	4362	8421.9190	13	2261	37	12925
8406.9000	0	479	3	1799	8421.9900	69	8070	336	45060
8407.1000	S 9	227	19	735	8422.1100	S 4098	9054	27602	61138
8407.2101	S 3162	15067	10058	48249	8422.1900	S 215	2318	1033	14738
8407.2102	S 482	6780	1579	20245	8422.2000	S 6	2418	64	7558
8407.2900	S 9	415	102	1416	8422.3001	S 19	2270	58	6098
8407.3100	S 4	14	14811	8548	8422.3009	S 127	11661	659	35221
8407.3400	S 131	1420	1036	8285	8422.4000	S 113	19456	745	71997
8407.9000	S 399	794	3158	3613	8422.9000	29	7723	149	59226
8408.1001	S 29	623	111	2187	8423.1001	S 2704	338	18499	2152
8408.1002	S 49	2112	207	7767	8423.1002	S 2255	168	28495	1550
8408.1003	S 63	1097	279	7927	8423.2000	S 31	306	160	5103
8408.1004	S 34	3705	131	29135	8423.3000	S 23	182	38	1777
8408.1005	S 6	907	45	26385	8423.8100	S 2751	1256	9939	6039
8408.1009	S 1	170	20	98943	8423.8200	S 301	1539	1386	4703
8408.2000	S 119	1974	729	15083	8423.8900	S 115	1016	1510	5638
8408.9000	S 209	15860	719	36338	8423.9000	13	4361	49	11256
8409.9100	68	10045	320	45829	8424.1009	S 3433	1211	41403	12966
8409.9900	272	27272	1569	177082	8424.2001	S 858	772	3805	2458
8410.9000	24	2206	67	10407	8424.2009	S 11727	1405	96044	6185
8411.2100	S 2	3786	3	4528	8424.3001	S 9168	12870	26087	39836
8411.2200	S 1	189	166	1513	8424.3009	S 594	1183	2892	4898
8411.8110	S -	-	7	10156	8424.8100	S 25220	6324	110650	24911
8411.8190	S 2	16277	7	32897	8424.8900	S 59081	1925	216449	14084
8411.8290	S 1	28040	4	54586	8424.9010	32	2632	103	10617
8411.9100	17	15902	79	81376	8424.9020	43	2770	136	9932
8411.9910	0	2269	3	20428	8424.9030	10	1043	55	8054
8411.9990	13	8087	38	75060	8424.9090	37	4389	133	20509
8412.2100	S 2327	1823	13800	13719	8425.1101	S 147	835	436	1605
8412.2900	S 1271	5006	6199	30979	8425.1109	S 309	533	1084	2130
8412.3100	S 1954	1894	13511	11154	8425.1900	S 1733	857	8509	6417
8412.3900	S 78	367	2800	3255	8425.3100	S 166	1625	773	5351
8412.8000	S 136	299	5172	9394	8425.3900	S 1142	1569	8693	22020
8412.9010	41	2575	272	16069	8425.4100	S 49	879	647	5179
8412.9090	12	1244	98	15225	8425.4200	S 7618	1577	24680	9005
8413.1100	S 253	4851	1759	19582	8425.4900	S 2162	1210	4341	5915
8413.1900	S 637	1131	1883	4602	8426.1100	S 11	471	18	836
8413.2000	S 17065	452	133039	3483	8426.1210	S 7	962	20	1113
8413.3000	S 10324	3403	53207	16802	8426.1900	S 21	4344	92	14435
8413.4000	S 2	76	29	1233	8426.2000	S 4	824	11	12098
8413.5000	S 2769	19138	7810	41672	8426.3000	S -	-	20	4543
8413.6000	S 5962	8186	28321	41856	8426.4100	S 1	2206	15	8272
8413.7000	S 3128	10119	14296	42473	8426.9100	S 37	3013	197	15954
8413.8100	S 4713	14392	38208	77260	8426.9900	S 24	856	259	8141
8413.8200	S 73	679	1254	1724	8427.1010	S 132	13262	524	50534
8413.9100	144	23656	662	108537	8427.1090	S 13	496	47	4230
8414.1000	S 286	1373	2671	11118	8427.2010	S 44	8598	213	33871
8414.2000	S 11280	359	94277	2113	8427.2090	S 3	1367	40	3627
8414.3001	S 2911	4094	12979	11578	8427.9000	S 663	1841	3029	8173
8414.3009	S 397	14312	4312	110170	8428.1001	S 36	2932	285	17360
8414.4000	S 350	4587	2151	14013	8428.1009	S 44	1191	195	7304
8414.5100	S 18372	2587	41963	8017	8428.2000	S 13	406	58	2603
8414.5900	S 14328	7847	63398	36292	8428.3200	S 1	36	6	1113
8414.6000	S 5192	3281	25093	17608	8428.3300	S 74	1152	208	15185
8414.8001	S 16	203	215	2806	8428.3900	S 111	4991	569	22968
8414.8009	S 2866	12480	16223	89778	8428.4000	S -	-	23	10137
8414.9000	S 127	14381	547	74351	8428.5000	S 9	656	9	656
8415.1009	S 1337	3438	2611	12415	8428.9091	S 47	619	288	5535
8415.8109	S 269	1914	1071	14583	8428.9099	S 932	9230	4859	51145
8415.8209	S 825	7781	2383	24381	8429.1100	S 1	215	1	215
8415.8300	S 107	844	2035	15756	8429.2000	S 1	92	6	4425
8415.9009	S 91	6967	347	25468	8429.3000	S -	-	1	1029
8416.1000	S 73	850	730	4198	8429.4000	S 31	2561	57	7393
8416.9000	S 3	515	12	3561	8429.5101	S 1	206	2	286
8417.2000	S 1	16	25	2937	8429.5102	S 39	13455	110	47859
8417.9000	6	540	27	2800	8429.5201	S 12	10493	50	25316
8418.1001	S 3689	7563	14469	32642	8429.5202	S 3	1329	10	4272
8418.2101	S 6656	9105	32441	48536	8429.5911	S 4	1803	34	17055
8418.2201	S 417	568	991	1518	8429.5919	S 19	7247	94	41370
8418.2909	S 292	455	2424	3573	8429.5990	S 17	2672	52	7146
8418.3001	S 1016	1646	5531	8343	8430.1020	S -	-	6	1925
8418.3009	S 2669	4292	7016	11908	8430.2009	S 1	26	34	4898
8418.4001	S 814	1362	5237	8612	8430.3900	S 2	665	22	1735
8418.4009	S 628	1441	2336	4830	8430.4100	S 1	1374	15	3663
8418.5001	S 281	2668	1682	17206	8430.4900	S 19	256	110	3207
8418.5009	S 1227	7286	5235	31752	8430.5000	S 17	218	39	2646
8418.6109	S 63	777	503	18059	8430.6900	S 51	3044	134	10842
8418.6901	S 11	772	59	1100	8431.1000	S 23	1838	212	14313
8418.6909	S 2557	11247	7116	49665	8431.2010	S 131	5524	787	31027
8418.9109	S 9	678	51	3400	8431.2090	S 21	866	83	5382
					8431.3190	S 92	6234	469	32897

TABELL 10 (FORTS.). INNFØRSEL. VIKTIGERE VARER GRUPPERT ETTER DET HARMONISERTE SYSTEM (HS)
 IMPORTS OF PRINCIPAL COMMODITIES ACCORDING TO THE HARMONIZED SYSTEM (HS)

VARENDR.	1993				VARENDR.	1993				
	MAI	JANUAR-MAI	1993	JANUAR-MAI		MAI	JANUAR-MAI	1993	JANUAR-MAI	
	MENGDE	VERDI	MENGDE	VERDI		MENGDE	VERDI	MENGDE	VERDI	
	TONN	1000 KR.	TONN	1000 KR.		TONN	1000 KR.	TONN	1000 KR.	
8431.3990	134	8652	788	50188	8452.9000	1	404	11	3159	
8431.4110	1	202	1	245	8453.1000	S	1	151	21	3407
8431.4120	44	1738	181	8343	8453.2000	S	11	233	40	647
8431.4190	92	5176	540	27067	8454.9000	S	1	318	63	2215
8431.4200	4	90	71	1519	8455.1000	S	3	517	7	525
8431.4300	676	93612	3420	414747	8455.3000	S	78	1930	305	8887
8431.4910	14	1345	54	3526	8455.9000	S	27	344	33	1892
8431.4920	79	3957	371	18672	8456.1000	S	-	-	5	5413
8431.4930	37	2131	182	10950	8457.1000	S	1	2341	7	9011
8431.4940	20	488	134	2866	8458.1100	S	6	4322	23	9713
8431.4990	97	20238	466	59325	8458.1900	S	16	768	95	7783
8432.2902	S	41	202	1441	8458.9100	S	1	313	6	626
8432.2909	S	243	3261	730	8458.9900	S	33	619	158	1679
8432.3009	S	21	661	788	8459.2900	S	65	452	734	1887
8432.4001	S	54	866	340	8459.3100	S	1	2815	2	2838
8432.4002	S	112	1086	873	8459.6100	S	1	45	44	1629
8432.8000	S	1908	4214	4580	8459.6900	S	7	181	83	1649
8432.9000	S	140	5505	734	8460.1900	S	2	6	24	1311
8433.1100	S	10293	14965	60103	8460.2900	S	815	1561	985	2395
8433.1901	S	1509	1190	16628	8460.3900	S	130	118	1784	2122
8433.1909	S	1298	2689	6348	8460.9000	S	657	352	2890	2813
8433.2000	S	297	5524	997	8461.3000	S	-	-	6	1435
8433.3001	S	47	830	62	8461.5000	S	35	732	432	6790
8433.3002	S	63	419	70	8462.1000	S	23	526	58	1947
8433.3009	S	172	3414	330	8462.2100	S	1	1113	10	4082
8433.4000	S	99	5541	270	8462.2900	S	53	1903	376	10136
8433.5100	S	-	-	12	8462.3100	S	1	63	9	1081
8433.5200	S	31	556	31	8462.3900	S	83	956	261	5064
8433.5300	S	2	3	11	8462.4100	S	1	733	5	4806
8433.5900	S	321	1906	616	8462.4900	S	11	348	44	1748
8433.6000	S	2	513	57	8462.9100	S	16	255	133	3523
8433.9010	S	29	1359	159	8462.9900	S	50	959	185	6600
8433.9090	S	79	4643	243	8463.9000	S	8	65	258	3782
8434.2000	S	7	586	12	8464.1000	S	66	320	151	1448
8434.9010	S	28	2574	102	8464.2000	S	34	298	278	3706
8434.9020	S	23	2625	81	8464.9000	S	63	281	353	3211
8436.1000	S	46	860	67	8465.1000	S	11	123	147	17312
8436.2100	S	69	52	291	8465.9100	S	890	3288	4315	13760
8436.8000	S	598	5475	5025	8465.9200	S	45	2727	656	10060
8436.9100	S	6	372	61	8465.9300	S	145	414	1054	2472
8436.9900	S	75	4112	252	8465.9400	S	2	50	87	3543
8437.1000	S	2	295	29	8465.9510	S	2	46	28	1012
8437.8000	S	36	1568	155	8465.9590	S	52	186	165	4214
8437.9000	S	8	860	63	8465.9600	S	22	226	182	1466
8438.1000	S	90	3221	247	8465.9900	S	221	2783	1793	11065
8438.2000	S	-	-	11	8466.1000	S	4	1121	20	6578
8438.4000	S	4	6572	81	8466.2000	S	2	217	48	2814
8438.5000	S	58	7634	424	8466.3000	S	1	361	60	2411
8438.6000	S	18	344	404	8466.9100	S	5	1098	18	4402
8438.8001	S	10	3631	38	8466.9200	S	19	3384	128	17065
8438.8005	S	45	16452	174	8466.9300	S	28	3025	90	16264
8438.8009	S	186	5900	448	8466.9400	S	22	1846	117	16124
8438.9000	S	31	10998	227	8467.1100	S	1191	1059	16626	15422
8439.1000	S	1	677	16	8467.1900	S	1457	1062	7206	6970
8439.2000	S	3	1055	11	8467.8100	S	1539	2006	8607	13854
8439.3000	S	14	237	349	8467.8901	S	140	333	1449	1863
8439.9100	S	44	6127	400	8467.8909	S	1229	942	3019	5405
8439.9900	S	61	4385	157	8467.9100	S	6	773	30	3840
8440.1090	S	97	710	660	8467.9200	S	3	973	36	9081
8440.9090	S	0	203	3	8467.9900	S	1	514	7	2345
8441.1000	S	155	532	969	8468.1000	S	31	292	385	762
8441.3000	S	-	-	6	8468.2000	S	23	880	412	4683
8441.8000	S	8	1310	47	8468.8000	S	21	244	173	1426
8441.9000	S	14	5436	76	8468.9000	S	12	1555	156	13044
8442.1000	S	3	961	34	8469.1000	S	405	679	2225	3058
8442.2000	S	1	1	54	8469.2100	S	191	160	2348	2300
8442.3000	S	14	352	63	8470.1000	S	48921	1654	172851	6883
8442.4000	S	1	1027	5	8470.2100	S	2635	971	10422	3897
8442.5000	S	24	1571	84	8470.2900	S	637	263	6355	2833
8443.1100	S	1	2727	8	8470.5000	S	829	2408	4833	11647
8443.1900	S	20	10942	37	8470.9001	S	62	254	475	2457
8443.2100	S	-	-	1	8470.9002	S	100	878	446	6178
8443.2900	S	2	146	32	8471.1000	S	105	787	435	43124
8443.3000	S	1	351	3	8471.2001	S	283	2122	2262	22527
8443.5000	S	80	1043	450	8471.2009	S	2619	36376	17135	166298
8443.6000	S	17	3802	96	8471.9101	S	1708	11988	5521	43553
8443.9010	S	2	696	8	8471.9109	S	8452	82726	55464	542823
8443.9090	S	13	4427	82	8471.9201	S	701	1535	5162	13250
8445.1900	S	2	231	144	8471.9202	S	2769	10153	9089	45089
8447.1200	S	2	170	7	8471.9203	S	4809	15875	31794	94252
8447.2000	S	75	1126	244	8471.9209	S	16392	51353	143861	418209
8448.3900	S	0	128	3	8471.9301	S	2377	4259	12997	28668
8448.4900	S	3	255	7	8471.9302	S	73	773	1428	3859
8448.5900	S	0	135	4	8471.9309	S	2992	14865	22635	92799
8450.1100	S	6833	16780	25356	8471.9900	S	5145	25640	52659	233414
8450.1200	S	4506	9431	10546	8472.3000	S	81	1609	417	6401
8450.2000	S	82	2901	333	8472.9010	S	53	792	427	3753
8450.9000	S	12	1857	72	8472.9090	S	41860	8273	192612	25412
8451.1000	S	2	586	14	8473.1000	S	1	130	5	1348
8451.2100	S	928	1789	8900	8473.2100	S	0	65	3	1281
8451.2900	S	130	922	671	8473.2900	S	5	1912	24	11819
8451.3001	S	228	348	1168	8473.3000	S	235	149391	1373	930347
8451.3009	S	79	963	270	8473.4000	S	3	708	19	6195
8451.4000	S	-	-	19	8474.1000	S	14	4250	76	19252
8451.5000	S	8	277	39	8474.2001	S	13	5281	54	11719
8451.8000	S	27	1306	372	8474.2009	S	3	609	78	4099
8451.9000	S	1	481	16	8474.3109	S	778	1538	2384	3874
8452.1000	S	1368	1576	9066	8474.3200	S	-	-	2	2138
8452.2100	S	9	232	79	8474.3900	S	16	2366	54	3040
8452.2900	S	1169	639	16003	8474.8000	S	16	2931	88	7832

TABELL 10 (FORTS.). INNFØRSEL. VIKTIGERE VARER GRUPPERT ETTER DET HARMONISERTE SYSTEM (HS)
 IMPORTS OF PRINCIPAL COMMODITIES ACCORDING TO THE HARMONIZED SYSTEM (HS)

VARENR.	1993		JANUAR-MAI		1993		VARENR.	1993		JANUAR-MAI		1993	
	MENGDE		MENGDE		MENGDE			MENGDE		MENGDE		MENGDE	
	TONN	1000 KR.	TONN	1000 KR.	TONN	1000 KR.		TONN	1000 KR.	TONN	1000 KR.	TONN	1000 KR.
8474.9010	11	1292	44	5357	8501.5203	S	2018	1249	9241	7252			
8474.9090	98	4795	678	31567	8501.5204	S	188	725	979	3664			
8475.9000	1	542	6	2562	8501.5205	S	509	2465	1974	7919			
8476.1100	S	280	2358	877	7078	8501.5301	S	53	3206	377	11537		
8476.1900	S	58	522	491	3235	8501.5302	S	38	1139	423	6401		
8476.9000	2	842	13	5837	8501.5305	S	2	319	12	1905			
8477.1000	S	7	2897	39	21501	8501.5309	S	351	4413	2549	18479		
8477.2000	S	1	528	21	7303	8501.6100	S	1364	2289	3366	15936		
8477.3000	S	-	-	8	10065	8501.6200	S	26	482	130	2980		
8477.4000	S	1	11	27	7551	8501.6300	S	95	2479	136	4315		
8477.5900	S	1	172	12	2422	8501.6400	S	8	2932	65	39991		
8477.8000	S	57	3263	129	27271	8502.1100	S	23	444	153	4703		
8477.9000	10	2782	64	14317	8502.1200	S	13	1669	75	6844			
8478.9000	0	115	5	1089	8502.1300	S	3	4636	24	30782			
8479.1010	S	8	6403	42	17708	8502.2000	S	297	981	977	3506		
8479.1090	S	82	2276	578	13382	8502.3000	S	198	1278	627	11552		
8479.2000	S	5	745	32	838	8502.4000	S	65	192	253	4396		
8479.4000	S	30	94	35	1260	8503.0000	S	189	20452	527	70494		
8479.8100	S	29	1069	137	7458	8504.1000	S	127285	3131	759683	16607		
8479.8200	S	250	3183	1943	20809	8504.2100	S	1402	638	3994	1933		
8479.8901	S	43	541	482	11600	8504.2200	S	17	146	35	3100		
8479.8902	S	15	845	138	8317	8504.2300	S	1	8	46	74333		
8479.8909	S	6935	35606	33361	214850	8504.3100	S	21334	3124	136814	21346		
8479.9010	10	1019	56	4293	8504.3200	S	4007	885	80584	6015			
8479.9090	237	33079	962	131288	8504.3300	S	3103	1489	8720	6268			
8480.1000	26	1217	71	2583	8504.3400	S	173	1061	248	8972			
8480.2000	1	47	20	1303	8504.4001	S	7952	6685	41483	20268			
8480.3000	27	971	39	2324	8504.4002	S	12	2680	1046	3722			
8480.4900	9	7598	25	9728	8504.4009	S	22865	15470	160594	87766			
8480.5000	1	291	9	2132	8504.5000	S	534819	1594	1756016	8392			
8480.6000	0	22	78	1569	8504.9010	S	50	4034	261	26047			
8480.7100	30	10423	150	38799	8504.9020	S	1	266	10	4150			
8480.7900	6	382	60	4508	8504.9090	S	13	3328	144	19046			
8481.1010	14	2149	35	8154	8505.1100	S	5	748	18	3045			
8481.1091	40	7177	259	52014	8505.1900	S	6	269	36	1935			
8481.1092	2	371	13	2691	8505.2000	S	21	1289	68	6417			
8481.1093	8	760	44	5241	8505.9001	S	0	316	3	953			
8481.1099	41	6427	127	21860	8505.9009	S	5	759	44	11669			
8481.2010	15	3818	67	18725	8506.1101	S	950714	3665	6569604	20147			
8481.2091	28	7167	197	47604	8506.1104	S	90307	209	1872800	2722			
8481.2092	6	1482	44	7799	8506.1108	S	1171308	3475	5066887	13068			
8481.2093	4	869	6	1182	8506.1300	S	67969	277	690428	2449			
8481.2099	5	958	47	10450	8506.1900	S	280665	2000	1782376	11952			
8481.3010	1	421	36	4657	8506.2002	S	12198	805	56860	1665			
8481.3091	49	12746	211	61950	8506.2008	S	19176	1677	144454	7536			
8481.3092	65	29284	183	56788	8507.1000	S	28319	7105	173649	43368			
8481.3099	43	6724	81	13580	8507.2000	S	17372	4381	88619	25426			
8481.4010	12	1570	72	8933	8507.3000	S	49406	4086	267316	20134			
8481.4091	53	20919	132	48561	8507.8000	S	8611	1597	31079	6563			
8481.4092	49	9183	126	26321	8507.9001	S	27	487	174	2954			
8481.4093	1	218	7	764	8507.9009	S	19	951	272	8434			
8481.4099	12	2959	59	16078	8508.1000	S	7033	4376	48690	25635			
8481.8010	19	1885	181	17606	8508.2001	S	364	263	3136	2075			
8481.8091	103	16516	470	82547	8508.2002	S	470	740	7175	3556			
8481.8092	34	4148	261	46372	8508.2009	S	1366	957	13248	7161			
8481.8093	73	9135	367	46939	8508.8001	S	742	420	3873	2115			
8481.8094	11	1895	86	10791	8508.8002	S	2898	1298	14349	7157			
8481.8095	2	208	24	2820	8508.8005	S	2836	1742	17682	8851			
8481.8099	47	10304	278	44931	8508.8006	S	409	194	2348	1476			
8481.9010	2	530	16	3321	8508.8007	S	8913	2360	39593	11947			
8481.9090	37	12184	238	69396	8508.8009	S	5319	2638	31291	16444			
8482.1000	73	7213	371	40277	8508.9000	S	13	2575	58	9634			
8482.2000	9	1554	44	7687	8509.1000	S	14806	11805	114751	64771			
8482.3000	16	1619	62	6505	8509.3000	S	444	461	1019	1449			
8482.4000	2	452	13	2621	8509.4000	S	6226	1592	72901	18142			
8482.5000	4	658	24	3416	8509.8000	S	3479	832	26912	5774			
8482.8000	21	1139	41	4699	8509.9000	S	20	2424	111	10764			
8482.9900	2	302	16	1968	8510.1000	S	9494	2206	39602	8681			
8483.1010	17	911	194	8467	8510.2000	S	4511	534	16107	1853			
8483.1090	95	4162	612	21603	8511.1000	S	370135	3680	1556340	14426			
8483.2000	40	2270	80	6139	8511.2000	S	637	450	4407	2949			
8483.3000	41	5750	180	23487	8511.3000	S	1176	276	7962	1797			
8483.4001	16	1385	98	8066	8511.4000	S	8848	4065	41396	23605			
8483.4009	83	11309	451	49714	8511.5000	S	2270	1050	14083	6506			
8483.5090	18	853	67	3800	8511.8000	S	7885	700	50523	4192			
8483.6000	52	5918	221	27049	8511.9000	S	17	2340	61	9734			
8483.9000	89	8913	515	45744	8512.1000	S	4	304	18	3156			
8484.1000	9	2221	67	14703	8512.2000	S	55	7204	307	42366			
8484.9000	12	3423	59	16370	8512.3000	S	3	551	14	2139			
8485.1001	2	388	42	5461	8512.4000	S	7	1102	56	8220			
8485.1002	4	506	27	2694	8512.9000	S	11	1454	146	14451			
8485.1009	33	2294	104	8061	8513.1000	S	11	1772	56	9262			
8485.9010	14	4179	46	22399	8514.3010	S	43	142	57	1945			
8485.9090	79	7591	464	40595	8514.3090	S	15	237	142	3812			
KAP.84		1963450		10066384	8514.9010		2	189	10	1938			
					8514.9020		10	1473	457	23165			
8501.1000	S	53523	6434	255206	27792	8514.9090		2	731	8	2447		
8501.2000	S	1908	1785	9073	9149	8515.1100	S	390	115	9170	1814		
8501.3101	S	796	1618	4649	8013	8515.2100	S	50	784	180	2938		
8501.3102	S	168	68	1670	1004	8515.2900	S	17	438	271	1652		
8501.3109	S	2554	1831	17712	15788	8515.3100	S	96	1212	583	9086		
8501.3201	S	75	447	330	1330	8515.3900	S	601	1705	2640	8237		
8501.3202	S	22	144	62	1027	8515.8000	S	423	2401	2833	15436		
8501.3209	S	458	1041	4761	5381	8515.9000	S	44	4732	230	23299		
8501.3300	S	414	502	477	1177	8516.1001	S	87	2925	572	3582		
8501.4000	S	3640	2653	15625	11366	8516.1002	S	1489	184	16571	1664		
8501.5101	S	109	143	1606	1554	8516.2100	S	206	316	7152	2592		
8501.5109	S	472	378	17534	6704	8516.2901	S	1338	198	8369	1802		
8501.5201	S	680	1803	3560	7243	8516.2902	S	69	25	6895	1951		
8501.5202	S	86	405	527	2998	8516.2909	S	1543	617	8641	4611		

TABELL 10 (FORTS.). INNFØRSEL. VIKTIGERE VARER GRUPPERT ETTER DET HARMONISERTE SYSTEM (HS)
 IMPORTS OF PRINCIPAL COMMODITIES ACCORDING TO THE HARMONIZED SYSTEM (HS)

VARENR.	1993				VARENR.	1993					
	MAI	1993	JANUAR-MAI	1993		MAI	1993	JANUAR-MAI	1993		
	MENGDE	VERDI	MENGDE	VERDI		MENGDE	VERDI	MENGDE	VERDI		
	TONN	1000 KR.	TONN	1000 KR.		TONN	1000 KR.	TONN	1000 KR.		
8516.3100	S	4302	430	51384	5100	8528.1095	S	8	93	251	1872
8516.3200	S	4281	262	38595	2665	8528.1096	S	120	57	1401	2027
8516.4000	S	8042	1021	64982	7552	8528.1098	S	564	902	3779	6454
8516.5000	S	1246	1101	18568	18029	8528.1099	S	200	2408	1030	6287
8516.6001	S	659	879	2525	3297	8528.2001	S	104	455	592	2492
8516.6002	S	1551	3449	8593	19999	8528.2009	S	76	666	392	1840
8516.6003	S	302	1003	1017	3465	8529.1010	S	45	20809	287	85479
8516.6005	S	92	176	920	1558	8529.1090	S	26	3603	128	20160
8516.6009	S	4217	2379	26971	12675	8529.9010	S	22	21361	74	63447
8516.7100	S	9132	2150	55627	11426	8529.9091	S	1	67	41	1507
8516.7200	S	2707	411	38197	3907	8529.9095	S	6	879	46	7627
8516.7900	S	5865	1126	61017	9666	8529.9096	S	43	30454	58	51521
8516.8000	S	96276	3727	414579	20814	8529.9099	S	5	2146	31	16815
8516.9001	S	49	2323	232	9328	8530.1000	S	1	385	8	4731
8516.9009	S	71	3326	302	13853	8530.8000	S	6	1512	21	4728
8517.1000	S	26039	15844	175170	73453	8530.9000	S	2	1324	23	14448
8517.2000	S	48	695	166	2357	8531.1000	S	19	6722	104	33931
8517.3001	S	36	767	148	1123	8531.2000	S	2	849	8	14752
8517.3002	S	62	10563	1075	41319	8531.8000	S	9	4067	37	16203
8517.3009	S	171	1325	2264	7364	8531.9000	S	11	4009	55	25284
8517.4000	S	1790	11522	7503	37645	8532.1000	S	3	1055	11	2770
8517.8100	S	2190	3638	10634	20108	8532.2100	S	0	495	2	1751
8517.8201	S	2035	8915	11129	46728	8532.2200	S	3	1084	18	6949
8517.8209	S	1000	3801	8936	17330	8532.2400	S	1	2108	5	7448
8517.9091	S	62	34057	291	225715	8532.2500	S	3	1111	16	5385
8517.9099	S	33	41371	189	148588	8532.2900	S	2	453	21	3466
8518.1000	S	11765	1900	114901	13465	8532.3000	S	1	428	4	1669
8518.2100	S	9039	1325	65450	8941	8532.9000	S	0	7	2	1505
8518.2200	S	12417	4496	70141	29431	8533.1000	S	0	183	2	1643
8518.2900	S	26398	2012	118578	7276	8533.2100	S	1	1163	7	4651
8518.3000	S	21183	1914	122229	10807	8533.2900	S	1	642	8	3048
8518.4000	S	3857	4657	22639	25337	8533.3100	S	0	728	1	1842
8518.5000	S	432	1024	4747	5546	8533.3900	S	1	710	6	4076
8518.9019	S	9	615	39	4236	8533.4000	S	1	1664	6	7771
8518.9090	S	2	1045	16	6610	8534.0000	S	10	12974	60	64160
8519.2100	S	365	239	1153	617	8535.1000	S	2	505	21	4702
8519.3900	S	205	97	2204	1034	8535.2100	S	10	2785	55	13973
8519.9100	S	18446	1884	47664	5928	8535.2900	S	7	1330	24	5296
8519.9901	S	11207	9580	64121	55113	8535.3000	S	18	2666	127	18581
8519.9909	S	77	56	1733	1575	8535.4000	S	3	732	32	9204
8520.1000	S	354	235	1239	904	8535.9000	S	28	6202	131	46747
8520.2000	S	519	385	16011	6497	8536.1001	S	4	912	37	5343
8520.3102	S	1305	869	9841	4132	8536.1009	S	9	1409	167	11179
8520.3103	S	2216	2028	10775	10109	8536.2001	S	11	2838	53	16156
8520.3104	S	73	630	662	2782	8536.2002	S	4	1318	11	5530
8520.3900	S	155	394	3206	1463	8536.2009	S	7	1491	42	9363
8520.9000	S	103	100	900	1562	8536.3001	S	2	928	17	5886
8521.1001	S	2875	5713	30377	56554	8536.3002	S	0	33	10	1512
8521.1009	S	846	1380	4988	7865	8536.3005	S	2	524	10	3675
8521.9000	S	16	106	302	1368	8536.3009	S	6	1540	43	10634
8522.9000	S	6	1760	43	12136	8536.4100	S	3	1660	19	8868
8523.1101	S	191699	2148	924118	8302	8536.4901	S	5	1349	24	8469
8523.1109	S	107908	771	468995	4723	8536.4902	S	2	373	10	2679
8523.1201	S	13562	272	34334	977	8536.4903	S	2	639	18	3992
8523.1209	S	39382	1052	165663	7239	8536.4904	S	3	364	8	1404
8523.1302	S	191132	4430	1009096	20383	8536.4909	S	12	5483	64	29762
8523.1304	S	98517	2575	380607	12101	8536.5010	S	2	568	5	2549
8523.1305	S	35175	701	52630	1164	8536.5091	S	1	433	6	2054
8523.1308	S	6963	301	50774	1648	8536.5092	S	28	6389	118	34720
8523.2000	S	17	2588	119	20418	8536.5099	S	24	5699	89	31673
8523.9000	S	6	1431	35	7942	8536.6101	S	1	491	13	1951
8524.1000	S	4	514	24	4193	8536.6109	S	5	599	35	4569
8524.2100	S	122926	1428	570010	8688	8536.6900	S	23	6081	162	40672
8524.2200	S	63101	2290	285441	8816	8536.9001	S	29	9166	153	39295
8524.2302	S	53229	3598	462151	34327	8536.9002	S	7	1807	42	7495
8524.2303	S	3664	621	17727	1649	8536.9009	S	75	17919	444	107092
8524.2307	S	51989	1394	85278	3284	8537.1001	S	16	1597	61	12100
8524.2308	S	745	178	8289	1951	8537.1009	S	38	7791	234	39624
8524.9002	S	23	10633	117	52269	8537.2000	S	22	3463	128	38396
8524.9003	S	55	43786	328	247875	8538.1000	S	66	3526	393	17904
8524.9004	S	719384	18147	4620889	122493	8538.9010	S	3	2293	27	13552
8524.9005	S	4356	396	75033	4178	8538.9090	S	157	15329	575	109466
8524.9006	S	7120	1412	57187	6147	8539.1000	S	0	522	4	1551
8524.9008	S	4	2148	31	27144	8539.2100	S	4	1785	30	9397
8525.1001	S	531	5454	3606	28203	8539.2200	S	14	1726	175	19775
8525.1002	S	33	73	163	4736	8539.2901	S	2	481	19	3625
8525.2001	S	9523	32337	45721	147653	8539.2909	S	37	3377	191	22371
8525.2009	S	2413	11409	17697	107027	8539.3100	S	81	6947	383	35887
8525.3001	S	3074	14105	10869	52047	8539.3900	S	25	2577	127	17959
8525.3009	S	919	4545	4326	19480	8539.4000	S	5	671	28	3826
8526.1000	S	150	5059	781	35365	8540.1100	S	63	122	2535	1501
8526.9100	S	554	3323	1466	20773	8540.2000	S	77	427	674	6487
8526.9200	S	2359	1304	7513	3911	8540.3000	S	2018	2448	9954	9031
8527.1101	S	1411	239	14249	1805	8540.4100	S	36	161	274	2798
8527.1102	S	5727	2703	25020	12120	8540.4900	S	33	456	198	1436
8527.1109	S	3688	2102	27922	11224	8540.8100	S	283	697	6183	932
8527.1900	S	15930	1230	43977	4088	8540.8900	S	83	156	1691	1216
8527.2100	S	9955	7600	49540	39620	8541.1000	S	5251474	2239	19181160	13674
8527.2900	S	1773	594	7897	2861	8541.2100	S	1582817	1014	9398278	5450
8527.3101	S	41	32	3031	1051	8541.2900	S	674329	2013	2948960	9059
8527.3109	S	3402	3983	23829	26534	8541.3000	S	37162	310	309728	2353
8527.3200	S	8249	575	24345	1693	8541.4001	S	24926	508	115959	2019
8527.3901	S	1451	676	5841	3296	8541.4009	S	294215	1723	1377381	24146
8527.3903	S	993	1118	6423	6553	8541.5000	S	42914	583	777894	3497
8527.3909	S	329	273	1938	1394	8541.6000	S	75982	426	359981	3192
8527.9000	S	6784	4452	17534	19085	8541.9090	S	3	238	5	1333
8528.1091	S	1995	3033	16619	20221	8542.1100	S	2132780	24025	9681658	122781
8528.1092	S	4681	9649	21849	39702	8542.1900	S	1238855	20304	6604510	103482
8528.1093	S	2551	7229	15276	45631	8542.2000	S	85529	5423	535335	40681
8528.1094	S	3153	11594	21309	76075	8542.8000	S	21638	526	122853	3878

TABELL 10 (FORTS.). INNFØRSEL. VIKTIGERE VARER GRUPPERT ETTER DET HARMONISERTE SYSTEM (HS)
IMPORTS OF PRINCIPAL COMMODITIES ACCORDING TO THE HARMONIZED SYSTEM (HS)

VARENR.	1993				VARENR.	1993					
	MAI	1993	JANUAR-MAI	1993		MAI	1993	JANUAR-MAI	1993		
	MENGDE	VERDI	MENGDE	VERDI		MENGDE	VERDI	MENGDE	VERDI		
	TONN	1000 KR.	TONN	1000 KR.		TONN	1000 KR.	TONN	1000 KR.		
8542.9000		0	444	2	5965	8704.3201	S	-	-	4	1305
8543.2000	S	143	988	415	5104	8704.3202	S	-	-	13	1111
8543.8001	S	3099	1696	12920	6521	8704.3209	S	41	1057	122	1917
8543.8002	S	1035	745	18665	10253	8704.9000	S	6	453	11	950
8543.8009	S	1077495	17274	1234624	79287	8705.1000	S	2	450	10	7371
8543.9000		21	2769	123	18549	8705.3000	S	1	472	6	5589
8544.1100		62	1753	397	13192	8705.9000	S	11	3543	65	28272
8544.1900		54	2035	346	12413	8706.0091	S	18	8520	84	41377
8544.2000		64	5054	390	29661	8707.1000	S	165	788	435	3592
8544.3000		8	1055	62	7278	8707.9090	S	23	1047	150	10639
8544.4100		16	3286	129	30919	8708.1000		60	8094	318	35957
8544.4901		0	28	18	2337	8708.2100		7	734	21	2673
8544.4902		63	1959	297	10462	8708.2910		25	968	56	3461
8544.4903		2	105	40	2740	8708.2990		196	10824	1190	68178
8544.4909		78	4170	501	30458	8708.3190		51	3920	379	20722
8544.5100		109	5458	471	29461	8708.3910		11	578	48	2639
8544.5901		183	7826	922	36356	8708.3990		113	6695	569	31200
8544.5902		49	1592	446	15144	8708.4010		4	1130	14	2241
8544.5903		14	383	63	2148	8708.4090		46	6317	257	30364
8544.5904		9	299	22	984	8708.5010		23	488	47	1133
8544.5905		19	413	174	4477	8708.5090		11	1304	69	6195
8544.5906		54	752	241	4241	8708.6090		17	1359	146	9473
8544.5909		177	4857	641	21626	8708.7010		45	1039	191	4298
8544.6001		0	27	27	1697	8708.7090		207	9821	1274	50919
8544.6002		-	-	200	5516	8708.8090		92	7112	408	32059
8544.6009		4	435	62	2812	8708.9190		16	1715	95	9615
8544.7000		4	720	26	7252	8708.9290		274	10177	1185	43345
8544.1100		558	5542	3506	37572	8708.9390		38	3466	180	16701
8544.1901	13648	41305	62985	203011	8708.9490		6	966	40	5986	
8544.1909		5	229	10	652	8708.9910		72	4874	354	23702
8544.2000		1	920	4	3204	8708.9990		635	45114	3573	245029
8544.9000		107	1317	437	4946	8709.1100	S	3	156	11	1550
8544.1000		39	1122	290	8302	8709.9000		2	154	30	2359
8544.2001		3	384	34	3726	8710.0000		440	16753	793	161251
8544.2002		1	542	3	1953	8711.1000	S	484	4592	1186	9633
8544.9000		19	2113	88	8935	8711.2000	S	4	6	182	2804
8547.1001		7	247	17	1687	8711.3000	S	12	121	207	5323
8547.2000		17	1483	85	8732	8711.4000	S	205	2995	620	11301
8547.9010		1	99	14	1454	8711.5000	S	222	8566	761	28792
8547.9090		3	448	58	3128	8711.9000	S	34	276	45	553
8548.0000		5	1282	14	7837	8712.0000	S	29509	35237	125728	144407
KAP.85		1122029		6116060		8713.1000	S	590	2156	3347	14903
						8713.9001	S	190	5137	632	16539
8603.9000	S	-	-	4	7614	8713.9009	S	139	904	518	3784
8604.0000	S	2	15775	7	21103	8714.1900	S	31	3252	105	14636
8607.1900		132	5274	517	14777	8714.2000		21	4599	103	23587
8607.2100		135	1538	547	8662	8714.9100		15	1469	74	7641
8607.2900		6	599	19	1685	8714.9300		11	1560	69	9663
8607.3000		9	449	29	4132	8714.9400		25	3144	99	11092
8607.9100		196	1033	206	3073	8714.9500		1	123	42	1919
8607.9900		42	1453	92	11311	8714.9600		17	1039	109	6454
8608.0000		5	1735	81	4780	8714.9900		71	6695	421	35226
8608.0001		43	1206	189	5388	8715.0001	S	8935	2380	24996	7493
8608.0009		553	7506	2508	30060	8715.0002	S	1635	643	9490	5222
KAF.86		36634		112992		8715.0003	S	306	145	3105	1574
						8715.0004	S	145	101	4020	2597
8701.1000	S	105	2021	152	10248	8715.0009		5	314	46	2969
8701.2000	S	6	5808	23	14710	8716.1000	S	141	10825	502	39832
8701.9001	S	40	1196	189	4411	8716.2000	S	44	1266	114	3778
8701.9002	S	17	1326	67	8627	8716.3100	S	1	503	23	4238
8701.9003	S	40	6455	105	16954	8716.3900	S	351	5318	1654	28739
8701.9004	S	87	15063	421	68575	8716.4000	S	79	1250	368	7047
8701.9005	S	16	4476	113	23793	8716.8001	S	6389	2275	45808	21074
8701.9009	S	2	566	22	2841	8716.8009	S	967	730	4936	4425
8702.1001	S	83	9776	374	41717	8716.9000		213	9304	916	38255
8702.1002	S	17	24792	85	110953	KAP.87			798435		3895453
8702.9000	S	24	2346	73	12480						
8703.1001	S	20	484	454	11081	8802.1100	S	-	-	2	5192
8703.2101	S	44	1272	291	11171	8802.1200	S	-	-	1	30782
8703.2105	S	20	859	34	1175	8802.3000	S	-	-	1	8305
8703.2109	S	12	425	43	2771	8802.4000	S	-	-	2	403802
8703.2201	S	781	28977	2876	109121	8803.1000		1	1427	8	22562
8703.2205	S	24	796	25	831	8803.2000		2	5303	5	8962
8703.2209	S	10	357	35	1118	8803.3000		38	38567	225	222195
8703.2301	S	2678	152303	14846	843423	8803.9000		5	4493	27	55095
8703.2305	S	224	17708	772	61425	8804.0000		0	371	2	1153
8703.2309	S	96	10103	432	35057	8805.2000		1	1064	2	1253
8703.2401	S	106	11665	561	84108	KAP.88			51440		761437
8703.2405	S	4	870	9	2037						
8703.2409	S	20	2300	69	6818	8901.2003	B	-	-	376963	2338126
8703.3105	S	35	2733	35	2733	8901.2004	B	-	-	14937	134014
8703.3201	S	594	37074	3032	178523	8901.9002	B	-	-	46047	39638
8703.3205	S	246	21636	536	47551	8901.9004	B	13181	109404	136850	597412
8703.3209	S	4	432	18	2311	8902.0001	B	-	-	3710	68073
8703.3301	S	68	9540	420	67810	8903.1000	S	9357	3188	28677	7755
8703.3305	S	3	614	45	12406	8903.9101	S	29	441	111	1218
8703.3309	S	5	775	33	3886	8903.9102	S	5	459	14	5514
8704.1000	S	5	1052	11	4397	8903.9201	S	40	7875	88	17949
8704.2101	S	40	7593	79	15462	8903.9202	S	10	979	22	1312
8704.2102	S	634	59812	2580	253998	8903.9901	S	305	3629	915	8139
8704.2109	S	10	355	42	3447	8903.9902	S	11	228	91	2314
8704.2201	S	98	48751	514	210250	8903.9903	S	21	336	33	554
8704.2202	S	10	7619	56	22649	8903.9904	S	245	951	712	2627
8704.2209	S	20	4459	77	17926	8903.9905	S	63	670	190	1809
8704.2301	S	2	1169	127	67969	8903.9909	S	12	622	48	1518
8704.2302	S	2	1585	11	8889	8906.0009	S	-	-	7	141065
8704.2309	S	4	755	36	8640	8907.1001	S	64	4812	798	16189
8704.3101	S	11	650	13	792	8907.9001	S	42	213	58	1333
8704.3102	S	146	11353	562	44496	8907.9009	S	158	1919	694	6685
8704.3109	S	10	493	48	1336	KAP.89			135838		3395900

TABELL 10 (FORTS.). INNFØRSEL. VIKTIGERE VARER GRUPPERT ETTER DET HARMONISERTE SYSTEM (HS)
IMPORTS OF PRINCIPAL COMMODITIES ACCORDING TO THE HARMONIZED SYSTEM (HS)

VARENR.	1993				VARENR.	1993					
	MAI		JANUAR-MAI			MAI		JANUAR-MAI			
	MENGDE	VERDI	MENGDE	VERDI		MENGDE	VERDI	MENGDE	VERDI		
	TONN	1000 KR.	TONN	1000 KR.		TONN	1000 KR.	TONN	1000 KR.		
9001.1000		1	2223	5	17742		11	10350	55	40882	
9001.3000	S	101007	3208	525859	19814		1	1107	5	3249	
9001.4000	S	44844	2317	267177	16411		7313	581	50946	5184	
9001.5000	S	63044	2089	258913	10030		2	1143	5	4482	
9001.9000		2	1516	10	5722		8	484	32	2219	
9002.1100	S	2171	1311	6940	8901		6	361	18	1110	
9002.1900	S	918	610	5888	2591		3	2498	19	18394	
9002.2000		1	289	6	2442		8	2737	56	17489	
9002.9000		1	349	3	1750		8	1203	13	3867	
9003.1100	S	12937	1825	85682	12765		2	689	16	7057	
9003.1900	S	28574	4366	187065	28292		0	210	3	2092	
9003.9000		0	470	3	3121		324	340	40376	1661	
9004.1000	S	311827	6547	1462530	28199		38184	861	219629	6221	
9004.9000	S	60575	1243	339315	7701		2663	577	47497	3764	
9005.1000	S	3552	9337	22009	31302		13959	1169	62431	4342	
9005.8000	S	239	1022	2679	3043		232	266	1368	1599	
9005.9000		1	345	1	1203		4384	352	36782	2597	
9006.3000	S	23	562	44	1084		5	416	18	2437	
9006.4010	S	1308	602	5144	1114		1575	3026	21468	28577	
9006.4090	S	153	138	1788	1715		2655	3997	16661	15842	
9006.5110	S	1655	715	11678	3300		177	377	485	895	
9006.5310	S	7943	4927	29489	17041		1884	413	14577	12401	
9006.5910	S	4971	830	12409	5721		8007	3406	52407	18626	
9006.6100	S	1086	446	3890	2256		295	756	4707	7686	
9006.6900	S	46	236	236	1042		2310	8606	8616	65406	
9006.9110		1	458	10	2853		13	14073	68	65955	
9006.9190		1	676	3	3759		1269	3292	3600	12958	
9006.9900		2	663	11	3644		343	487	2819	1739	
9007.1190	S	-	-	5	2116		24	212	234	4067	
9007.2900	S	16	724	47	1225		149	1080	531	3131	
9007.9110		1	349	11	1714		10	1411	217	11833	
9008.1000	S	28	117	810	1375		1	2	125	2787	
9008.2000	S	114	201	472	1633		61	173	156	1997	
9008.3001	S	423	915	2835	7170		24	504	123	1430	
9008.3009	S	21	262	538	1604		706	5898	2848	25809	
9008.4000	S	73	368	8530	1491		438	1121	4280	11272	
9008.9000		1	280	17	2620		6	6380	35	30665	
9009.1100	S	72	720	569	6780		48	332	106	1116	
9009.1200	S	692	17712	4818	85450		2481	3834	11244	7355	
9009.2100	S	607	10130	3989	61027		8730	4805	34177	24996	
9009.9000		57	15456	372	97384		5	2043	14	7059	
9010.1000	S	43	1361	446	15056		719	578	5268	2314	
9010.2000	S	48	541	640	4270		1183	357	6930	3677	
9010.3000		2	247	14	1807		141	255	4554	16833	
9010.9000		6	1550	34	10676		3758	573	11883	5223	
9011.1000	S	100	141	229	1054		2	982	7	4084	
9011.8000	S	39	305	1415	4203		20	178	156	1708	
9011.9000		1	978	2	3323		101	451	716	3757	
9012.1000	S	14	1218	597	2316		1493	371	14450	5045	
9013.1000		1	1352	5	30905		5992	3750	39764	17139	
9013.2000		0	395	2	3401		31	1882	155	4251	
9013.8000		7	6573	14	18644		182	1130	1082	5892	
9013.9000		0	998	4	4574		631	3028	2511	14603	
9014.1010	S	1124	5273	1474	15726		1	1528	4	6315	
9014.1090		1	1293	6	5039		37	260	757	1976	
9014.2010		0	394	1	9026		31	282	1469	1884	
9014.2090		0	229	0	627		21	3789	70	4888	
9014.8010	S	1041	1152	3597	6895		10	96	51	2164	
9014.8020	S	321	516	953	9620		120	361	2267	2245	
9014.8030		1	805	2	3497		22	310	358	970	
9014.8090		1	446	7	9094		1912	4310	8335	26310	
9014.9010		1	1279	20	32491		4860	8597	38883	37235	
9014.9090		2	2727	9	13716		17	9131	83	50880	
9015.1010	S	48	77	244	1905		16787	2591	197410	12693	
9015.1090		0	62	2	2018		63400	2006	314912	13591	
9015.2010		1	1294	1	1958		3108	1519	12965	3403	
9015.2090		0	625	2	1435		354	151	1323	2387	
9015.3090		1	428	2	1619		2851	3951	14607	19084	
9015.4010		4	890	139	76662		2678	2761	11960	17388	
9015.4090		0	648	1	959		6	5120	33	30218	
9015.8010		0	408	5	5752		5	6570	46	35022	
9015.8090		1	1810	32	38903	KAP.90		380012		2256755	
9015.9010		2	5060	26	27014						
9015.9090		1	558	28	31175	9101.1100	S	585	1222	1838	3989
9016.0010	S	104	426	282	1412	9101.1900	S	684	1087	1508	2887
9017.2000		5	619	18	3613	9101.2100	S	55	1438	113	3391
9017.3000		2	906	11	4488	9102.1100	S	27389	4024	148348	19915
9017.8090		12	1613	66	8137	9102.1200	S	1799	167	22206	1335
9017.9000		2	338	5	1747	9102.1900	S	12541	1553	81147	10477
9018.1100		1	387	9	6550	9102.2100	S	898	2744	4844	7361
9018.1900		8	9542	39	49996	9102.2900	S	10839	554	49299	4046
9018.2000		9	959	59	7720	9102.9100	S	5407	534	51356	5853
9018.3100		20	2123	86	8743	9102.9900	S	6401	249	35284	1826
9018.3200		1	115	7	1542	9105.1100	S	10332	445	109457	3694
9018.3900		25	7234	150	40398	9105.2100	S	3882	379	37886	2376
9018.4100		1	684	5	4299	9105.9100	S	1356	176	19711	1173
9018.4900		5	4821	47	28156	9105.9900	S	5175	217	14467	1082
9018.5000		2	869	8	7447	9106.1000	S	104	787	1887	2187
9018.9000		59	27291	336	168939	9106.9000	S	5696	301	24545	2334
9019.1000		3	872	29	3621	9107.0000	S	4162	804	37184	4091
9019.2000		16	3111	68	20923	9113.2000		0	389	1	1649
9020.0000		7	2491	42	16952	9113.9000		0	425	3	3393
9021.1100		0	1281	3	9732	9114.9000		1	450	4	2560
9021.1900		5	4911	24	21621	KAP.91			18740		90565
9021.2100		0	585	3	4204						
9021.2900		1	1447	2	6298	9201.1000	S	68	768	352	3804
9021.3000		2	3048	11	14705	9201.2000	S	2	294	25	1564
9021.4000		0	3282	4	23805	9202.9000	S	873	598	5790	3935
9021.5000		0	455	1	5828	9203.0000	S	2	2047	5	2817
9021.9000		9	2596	40	17346	9204.1000	S	48	363	441	2143

TAFELL 10 (FORTS.). INNFØRSEL. VIKTIGERE VARER GRUPPERT ETTER DET HARMONISERTE SYSTEM (HS)
IMPORTS OF PRINCIPAL COMMODITIES ACCORDING TO THE HARMONIZED SYSTEM (HS)

VARENR.	1993				VARENR.	1993				
	MAI	1993	JANUAR-MAI	1993		MAI	1993	JANUAR-MAI	1993	
	MENGDE	VERDI	MENGDE	VERDI		MENGDE	VERDI	MENGDE	VERDI	
	TONN	1000 KR.	TONN	1000 KR.		TONN	1000 KR.	TONN	1000 KR.	
9205.1000	S	91	394	1332	3688	9503.8000	14	638	106	5085
9205.9009	S	857	287	1985	2651	9503.9000	359	18189	1560	79455
9206.0001	S	544	443	2220	2933	9504.1000	8	4550	83	35564
9206.0009	S	4215	389	15005	1421	9504.2000	10	353	35	1900
9207.1001	S	9	347	26	559	9504.3000	45	7751	206	37534
9207.1002	S	602	746	6915	7612	9504.4000	S	155347	385	823013
9207.1003	S	29	197	284	1850	9504.9000	44	2746	409	23747
9207.9001	S	539	628	3107	3792	9505.1000	6	638	47	2876
9209.3000		0	322	4	1999	9505.9000	23	1686	164	13045
9209.9200		0	108	4	1120	9506.1101	P	277	208	8781
9209.9400		3	376	16	3063	9506.1103	P	9351	3346	56666
9209.9900		3	873	20	4604	9506.1109	9	619	28	3227
KAP.92			9734		53316	9506.1200	0	52	18	2772
						9506.1901	P	2011	141	19433
9301.0000		4	3637	21	6141	9506.1909	4	314	10	1196
9302.0000	S	211	445	1333	2794	9506.2100	S	478	525	823
9303.2001	S	200	375	361	630	9506.2900	13	1174	70	5136
9303.2002	S	105	469	938	2560	9506.3100	4	712	15	2952
9303.2009	S	92	502	231	841	9506.3200	4	429	17	1691
9303.3001	S	613	525	857	828	9506.3900	10	1014	20	2226
9303.3002	S	839	2807	2295	9340	9506.5100	1	158	11	2799
9304.0000	S	324	573	4351	2354	9506.5900	15	503	43	2134
9305.2900		0	454	6	2189	9506.6100	4	354	24	1623
9305.9010		0	298	1	1270	9506.6200	30	1812	116	8422
9305.9090		1	995	38	14082	9506.6909	30	1128	90	5952
9306.1000		1	211	4	818	9506.7000	P	1841	418	25274
9306.2101		95	1787	210	3852	9506.9100	50	2276	381	18396
9306.2109		34	652	91	1273	9506.9902	0	147	4	1109
9306.3000		79	7925	347	40558	9506.9909	272	5848	964	23751
9306.9000		11	52055	184	181596	9507.1000	6	1668	56	14017
KAP.93			73953		273642	9507.2000	8	1268	51	8803
						9507.3000	18	2407	54	10342
9401.1009		0	170	5	3200	9507.9000	25	3898	96	14461
9401.2003		33	1218	146	7018	9508.0000	1	123	32	2980
9401.2008		18	1285	89	7070	KAP.95		81978		449242
9401.3009		44	3299	262	18108					
9401.4009		12	412	85	2941	9602.0000	1	153	94	1320
9401.5000		54	2015	348	10977	9603.1000	9	305	41	1710
9401.6104		179	9136	1184	59413	9603.2100	35	2828	77	6978
9401.6106		247	13886	1590	86216	9603.2900	10	774	70	5089
9401.6108		29	2003	255	13071	9603.3000	11	682	20	2485
9401.6901		379	6943	1459	26354	9603.4000	67	4097	338	21531
9401.6902		46	1889	241	9388	9603.5000	22	1396	125	6969
9401.6909		39	1610	300	9549	9603.9000	71	3645	289	14244
9401.7109		33	1445	162	8231	9606.1000	2	339	11	1569
9401.7901		163	2694	595	8997	9606.2100	1	338	5	2043
9401.7909		41	948	115	3342	9607.1100	5	450	15	1643
9401.8009		186	3792	841	18546	9607.1900	5	617	32	4799
9401.9009		95	4020	506	22320	9608.1000	19	3677	103	20417
9402.1000		6	939	24	4260	9608.2000	10	1155	63	8394
9402.9000		26	2968	230	25967	9608.3100	8	1349	49	7410
9403.1001		10	244	45	1177	9608.3900	3	866	20	4198
9403.1002		50	1311	258	7372	9608.4000	1	227	5	1484
9403.1009		67	1564	497	14433	9608.5000	3	414	5	787
9403.2001		198	4624	1126	27093	9609.1000	6	781	50	5221
9403.2009		345	15130	2128	85316	9609.9000	14	660	47	2275
9403.3000		433	15039	2934	103027	9610.0000	10	467	59	2685
9403.4000		1319	22848	6317	107068	9611.0000	4	1130	27	5731
9403.5000		157	4748	1349	38738	9612.1000	S	110561	3440	832793
9403.6001		165	1765	983	11176	9613.1000	26	3359	98	11583
9403.6002		37	1189	262	7516	9613.2000	0	64	5	1703
9403.6003		278	6316	1976	46606	9613.8000	3	294	9	1461
9403.6009		855	29469	6419	211860	9615.1100	0	111	8	1527
9403.7000		508	10581	2580	48663	9615.1900	2	744	12	4356
9403.8000		45	1162	266	6900	9615.9090	2	381	8	1516
9403.9000		544	11674	3496	69606	9617.0000	42	2630	301	21022
9404.1000		12	651	95	3777	9618.0010	2	181	27	3433
9404.2109		35	1486	208	9413	9618.0090	7	366	33	3381
9404.2900		38	1401	280	11051	KAP.96		38846		209011
9404.3000	S	7214	882	64405	7378					
9404.9001		10	754	59	5185	9701.1000	6	1733	10	10911
9404.9004		39	2336	217	14980	9701.9000	1	468	4	1325
9404.9006		204	11231	716	43545	9702.0000	0	324	2	4601
9405.1000		135	12396	889	78675	9703.0000	1	701	6	1927
9405.2000		60	5093	403	31670	9705.0000	0	31	1	2570
9405.4000		132	12066	761	71101	9706.0000	5	477	19	5865
9405.5000		37	1637	242	12470	KAP.97		3903		28029
9405.6000		18	2513	102	11817					
9405.9100		7	464	66	3212					
9405.9200		3	340	58	3853					
9405.9900		55	6183	302	33636					
9406.0010		27	291	130	2209					
9406.0021		159	1067	1193	10437					
9406.0029		1126	11531	3894	38847					
9406.0091		49	1040	316	5140					
9406.0099		5	264	305	4723					
KAP.94			262603		1537339					
9501.0000		26	1373	291	9978					
9502.1000		26	2069	146	13843					
9502.9100		2	241	11	1707					
9502.9900		8	705	28	2521					
9503.1000		1	440	7	2843					
9503.2000		6	943	43	5836					
9503.3000		36	4304	180	23592					
9503.4100		20	1693	104	8146					
9503.4900		29	1342	109	6832					
9503.5000		1	89	25	1807					
9503.6000		6	208	42	1861					
9503.7000		18	851	171	10242					

TABELL 11. UTFØRSEL. VIKTIGERE VARER GRUPPERT ETTER DET HARMONISERTE SYSTEM (HS)

EXPORTS OF PRINCIPAL COMMODITIES CLASSIFIED ACCORDING TO THE HARMONIZED SYSTEM (HS)

TEKSTEN TIL DE VARENUMMER SOM ER GITT I TABELLEN, FINNES I STATISTISK VAREFORTEGNELSE FOR UTENRIKS-HANDELEN 1993, UTGITT I SERIEN NORGES OFFISIELLE STATISTIKK OG KAN FÅS VED HENVENDELSE TIL BYRÅET.

VAREFORTEGNELSEN ER OGSÅ INNARBEIDD I TOLLTARIFFEN, UTGITT AV TOLL- OG AVGIFTS-DIREKTORATET. DEN ER TIL SALGS I BOKHANDELEN.

THE DESCRIPTIONS OF THE COMMODITY NUMBERS IN THE TABLE ARE GIVEN IN THE COMMODITY LIST FOR EXTERNAL TRADE STATISTICS, PUBLISHED BY THE CENTRAL BUREAU OF STATISTICS.

A COPY MAY BE OBTAINED FROM THE BUREAU.

MENGDENHET	QUANTITY UNIT
.. = OPPGAVE MÅNGLER	NOT AVAILABLE
S = STYKKER	NUMBER, PIECES, HEADS
P = PAR	PAIRS
TG = 1000 GRAM	1000 GRAMMES
TL = 1000 LITER	1000 LITRES
U = KUBIKKMETER	CUBIC METRES
TU = 1000 KUBIKKMETER	1000 CUBIC METRES
B = BRUTTO REG. TONN	GROSS TONS
Z = MWH (MEGAWATTIME)	MWH (MEGA WATT HOURS)
V = KVADRATMETER	SQUARE METRES

OMFANG: VARER SOM I DEN AKTUELLE MÅNED ELLER I GJENNOMSNITT HITIL I ÅR HAR EN VERDI PÅ KR. 200 000 ELLER MER.

COVERAGE: COMMODITIES WHICH IN THE ACTUAL MONTH OR AS AN AVERAGE DURING THE YEAR HAVE A VALUE OF NOK 200 000 OR MORE.

VARENNR.	MAI	1993	JANUAR-MAI	1993	VARENNR.	MAI	1993	JANUAR-MAI	1993
COMMODITY CODE	MENGDE QUANTITY	VERDI VALUE	MENGDE QUANTITY	VERDI VALUE	COMMODITY CODE	MENGDE QUANTITY	VERDI VALUE	MENGDE QUANTITY	VERDI VALUE
	TONN	1000 KR.	TONN	1000 KR.		TONN	1000 KR.	TONN	1000 KR.
0000.0032	2	344	52	11437	0304.1002	143	3658	913	24354
0000.0099	15	278	152	3038	0304.1003	122	1491	433	6314
KAP.00		704		14827	0304.1004	632	2862	1873	9202
0101.1100 S	6	165	40	1175	0304.1005	165	10430	915	55876
0103.1000 S	-	-	143	1017	0304.1008	51	2220	151	6691
KAP.01		542		3676	0304.2001	24	368	112	2102
0202.1000	38	391	206	1879	0304.2002	819	19671	3089	78498
0202.2000	477	2863	1722	11408	0304.2003	4281	113868	18417	505879
0203.1100	-	-	264	1594	0304.2004	1783	26077	8929	120265
0203.1200	21	119	180	1279	0304.2005	2264	8459	13722	58739
0203.2100	202	1089	1272	6848	0304.2006	14	327	169	4310
0203.2200	-	-	214	1644	0304.2007	53	1070	506	10438
0203.2900	-	-	143	1056	0304.2008	329	20671	1911	117815
0206.2900	46	158	276	1047	0304.2009	221	2977	2374	22992
0208.9099	0	521	1	589	0304.9000	340	3425	1247	13024
KAP.02		5805		31794	0305.1000	42	2654	171	9947
0301.9200	22	1674	104	7273	0305.2001	66	3297	108	5452
0301.9909	0	160	5	1520	0305.2009	41	356	46	639
0302.1101	76	1478	128	3104	0305.3003	204	1987	1089	7124
0302.1201	7318	290851	37153	1352620	0305.3004	145	5729	1395	49277
0302.1209	12	509	382	13060	0305.3005	6	212	36	1217
0302.1901	7	306	38	1676	0305.3006	37	951	311	8429
0302.2101	86	1422	202	4385	0305.3007	22	549	51	963
0302.2200	16	160	307	2841	0305.3008	-	-	20	2545
0302.2300	-	-	153	8276	0305.3009	101	3661	291	11024
0302.2900	4	114	87	1766	0305.4100	98	9969	477	48564
0302.4001	3028	6365	11877	18101	0305.4200	70	1053	215	3046
0302.4003	5676	10122	10196	19267	0305.4900	46	3696	216	19968
0302.4009	117	478	2642	6543	0305.5101	10	825	13	1048
0302.5000	1580	18096	9735	131674	0305.5102	1	78	55	3832
0302.6200	344	4383	2374	26813	0305.5103	106	7786	1177	90289
0302.6300	2876	11149	13683	64437	0305.5104	6	436	77	5389
0302.6400	1330	1272	1608	2074	0305.5107	2426	79244	13823	486593
0302.6501	290	3013	983	10307	0305.5902	1	39	39	1619
0302.6509	11	303	24	513	0305.5903	823	17871	5560	130135
0302.6600	6	257	6	257	0305.5905	324	9079	3041	85779
0302.6901	38	1014	103	2504	0305.5906	191	7085	1912	73306
0302.6902	112	1683	168	2433	0305.5907	4	186	49	2897
0302.6903	1147	7983	2923	23825	0305.5908	12	260	93	2304
0302.6904	140	1581	511	6000	0305.6101	57	45	894	2800
0302.6905	3	214	22	1531	0305.6109	430	1885	1673	8071
0302.6906	60	2030	194	6540	0305.6200	5554	126076	24728	585170
0302.6909	142	3469	3960	18280	0305.6901	-	-	84	1442
0302.7000	11	226	509	6667	0305.6903	30	843	184	4609
0303.2101	373	12223	645	21051	0306.1301	134	12746	1146	134809
0303.2201	685	24598	3411	124078	0306.1302	53	1758	759	14534
0303.2209	18	239	52	1069	0306.1309	14	827	115	5644
0303.2901	1836	14418	8723	68736	0306.2300	42	1910	386	15889
0303.3101	471	8679	2108	33680	0306.2900	19	1239	153	4616
0303.3102	21	672	119	3515	0307.2901	48	2802	257	13564
0303.5001	659	2643	9502	34739	0307.3900	37	311	199	1624
0303.5003	1127	3599	8703	25595	0307.4900	28	151	693	2487
0303.5009	200	724	6598	19178	KAP.03		1000586		5278122
0303.6000	825	10964	2855	43331	0402.1000	425	4387	2652	27696
0303.7200	434	4639	3002	27810	0404.9000	59	1091	78	1470
0303.7300	44	229	261	1969	0405.0000	1	17	3028	28488
0303.7401	1803	6327	48401	134054	0406.1000	344	5329	1726	26493
0303.7402	2010	8332	13198	53501	0406.3000	59	1293	383	8868
0303.7902	277	2536	3308	26205	0406.9000	1706	35300	8414	173024
0303.7909	73	606	2151	6368	0407.0010	1	135	342	1853
0303.8000	175	1847	1075	14672	0408.9100	8	180	401	3657
0304.1001	30	702	134	3459	KAP.04		48319		274247
					0511.9101	18512	11248	25093	18600

TABELL 11 (FORTS.). UTFØRSEL. VIKTIGERE VARER GRUPPERT ETTER DET HARMONISERTE SYSTEM (HS)
EXPORTS OF PRINCIPAL COMMODITIES ACCORDING TO THE HARMONIZED SYSTEM (HS)

VARENR.	1993				VARENR.	1993			
	MAI		JANUAR-MAI			MAI		JANUAR-MAI	
	MENGDE	VERDI	MENGDE	VERDI		MENGDE	VERDI	MENGDE	VERDI
	TONN	1000 KR.	TONN	1000 KR.		TONN	1000 KR.	TONN	1000 KR.
0511.9102	106	747	416	2936	1905.9001	164	2759	774	13040
0511.9103	3365	1612	14601	7399	1905.9003	135	1761	533	7131
0511.9109	0	95	1	2658	1905.9005	36	677	255	4574
0511.9990	73	213	192	1117	1905.9009	106	1850	959	14856
KAP.05		14007		33981	KAP.19		13321		68023
0601.2000	0	21	22	1123	2005.2001	39	489	159	3390
0604.1000	12	445	46	1671	2005.2009	249	2795	732	9339
KAP.06		521		4202	2005.9009	307	3451	770	9676
0704.9011	26	77	657	1772	2007.1010	56	304	131	840
0712.9099	7	305	7	305	2007.9190	17	120	361	2641
KAP.07		469		2946	2007.9910	65	597	272	2406
0802.9099	4	98	72	1032	2007.9990	4	67	139	1286
0808.1090	92	411	118	595	2008.9200	15	287	57	981
0811.9020	15	211	15	211	2009.1999	130	369	822	2380
KAP.08		973		4683	KAP.20		9054		37960
KAP.09		250		1194	2102.3000	15	346	58	2423
1001.9000	2199	3182	8015	11017	2103.9001	228	1511	866	6380
KAP.10		3265		11676	2103.9009	43	1016	203	5627
KAP.11		207		1193	2104.1040	8	357	48	1885
1201.0000	-	-	11341	18610	2104.1050	24	482	122	3251
1212.2000	107	754	1423	6436	2104.1090	14	554	185	5189
KAP.12		1030		26274	2105.0020	49	1106	121	3095
1302.2000	33	458	35	506	2106.9030	15	358	163	1996
KAP.13		458		897	2106.9041	22	844	116	4067
KAP.14		40		71	2106.9099	168	4798	889	25646
1504.1091	53	1321	356	7274	KAP.21		11806		63012
1504.1092	797	4560	1108	6128	2201.9001 TL	198	670	1096	4133
1504.1093	24	1030	163	4199	2202.1000 TL	784	3216	1776	7506
1504.1099	13	270	47	1231	2202.9009 TL	77	226	334	978
1504.2020	4152	10141	35025	86685	2203.0002 TL	93	719	417	3293
1504.2090	212	905	212	905	2204.2109 TL	13	490	42	1817
1507.9000	145	758	635	3280	2205.1009 TL	18	398	43	1113
1516.1010	2284	11885	12481	58408	2207.1000 TL	619	1751	3460	9623
1516.1090	125	568	170	795	2208.2000 TL	2	298	19	2319
1516.2090	92	501	785	3904	2208.3000 TL	20	1126	86	4336
1517.1001	166	1017	1427	8810	2208.9002 TL	7	452	37	2077
1517.1002	95	535	613	3325	2208.9003 TL	56	1850	248	8125
1519.1100	615	2788	2672	11962	KAP.22		11967		49422
1519.1300	527	1178	2001	4510	2301.2000	11287	36051	74538	241361
1519.1900	732	3645	3854	14288	2304.0000	901	1774	9750	18030
1519.2001	131	886	443	2813	2309.9091	505	4093	2093	16725
1520.1000	23	70	341	1138	2309.9099	95	406	115	679
1522.0090	136	125	1260	1355	KAP.23		42431		278107
KAP.15		42509		223439	2402.2002	6	1193	26	4909
1601.0000	17	673	118	5081	2402.2003	2	360	6	1180
1602.2009	16	323	72	1428	2403.1000	26	2958	162	17982
1603.0091	19	384	48	1965	KAP.24		4695		24930
1603.0099	1	44	19	1023	2504.1000	161	315	1656	2807
1604.1100	85	6947	496	39531	2506.2100	12836	1196	50184	4828
1604.1205	7	279	403	3492	2514.0000	1673	3471	4562	11152
1604.1206	92	660	361	2742	2515.1100	326	1121	1838	6683
1604.1301	422	19621	1463	64544	2515.1200	97	307	124	455
1604.1500	305	2552	1196	11869	2516.1100	7734	16099	29128	69540
1604.1902	317	7609	2535	63000	2516.9001	6630	17245	31419	82374
1604.1903	94	1968	837	17069	2517.1000	559124	28523	1969178	94224
1604.1905	6	199	60	1523	2517.4100	10806	1188	24570	3163
1604.1909	177	3590	809	16455	2517.4900	257395	15072	866537	54820
1604.2001	17	482	332	5566	2518.1001	3558	220	47210	3451
1604.2004	145	2555	848	17559	2518.1002	14070	3976	43469	16967
1604.2005	29	535	88	1503	2519.9000	1206	798	1607	1752
1604.2006	404	8287	1789	35652	2521.0000	11557	849	58778	4954
1604.2007	55	2815	89	4065	2523.1000	3000	630	70502	15249
1604.2009	24	796	203	6078	2523.2900	30963	7185	89514	22667
1604.3002	26	866	167	6194	2525.2000	56	245	584	2560
1605.1000	10	306	53	1707	2526.2000	3142	4265	13905	20776
1605.2001	1429	58127	5324	216052	2529.1000	6132	2952	27542	11745
1605.2002	29	2596	172	14983	2529.3000	18764	10990	127954	66370
1605.2009	66	4471	314	20801	KAP.25		117618		499830
1605.9000	14	497	69	2865	2601.1100	151320	22581	354514	63560
KAP.16		127791		566885	2601.1200	94676	18239	560132	120154
1701.9100	11	229	45	919	2601.2000	3489	179	61991	1340
1704.9001	26	526	91	1665	2603.0000	-	-	23499	63217
1704.9003	158	4052	714	18884	2604.0000	5961	13447	14447	35569
1704.9009	121	2112	469	8965	2614.0000	35086	14310	177963	70424
KAP.17		7268		32540	2619.0000	:	28690	:	94446
1806.1000	9	160	58	1024	2620.3000	27	71	1136	2716
1806.2090	20	186	365	3068	2620.4000	428	786	1894	3451
1806.3100	74	2243	452	14054	2620.9000	412	1386	1146	4444
1806.3200	67	1962	271	7933	2621.0000	4199	6339	19888	33107
1806.9010	290	7420	1382	33859	2701.1100	120	:	3646	:
1806.9090	78	4358	463	17873	2703.0001	47	149	3594	2074
KAP.18		16384		78088	2704.0001	-	:	1948	:
1901.9090	16	354	251	4018	2707.1000	6451	7753	23169	26064
1905.1000	34	720	184	3639	2709.0000	8655125	8110873	40535487	38128186
1905.3001	139	2086	392	6120	2710.0012 U	344316	352934	1093460	1097603
1905.3002	113	2877	502	12570	2710.0015 U	90	238	148	516
					2710.0016 U	124021	105411	507390	423424
					2710.0021 U	54563	56031	195374	204768
					2710.0026 U	383268	382788	1617042	1641938
					2710.0027 U	11584	11734	43669	43564
					2710.0029 U	26552	23027	128812	106935

TABELL 11 (FORTS.). UTFØRSEL. VIKTIGERE VARER GRUPPERT ETTER DET HARMONISERTE SYSTEM (HS)
 EXPORTS OF PRINCIPAL COMMODITIES ACCORDING TO THE HARMONIZED SYSTEM (HS)

VARENR.	1993				1993				
	MAI	1993	JANUAR-MAI	1993	VARENR.	MAI	1993	JANUAR-MAI	1993
	MENGDE	VERDI	MENGDE	VERDI	MENGDE	VERDI	MENGDE	VERDI	
TONN	1000 KR.	TONN	1000 KR.	TONN	1000 KR.	TONN	1000 KR.	TONN	1000 KR.
2710.0091 U	59402	42024	498896	316374	3208.1000	422	8540	1615	32415
2710.0095	541	3762	2914	18414	3208.2000	187	4234	761	17923
2710.0099	139	1372	1063	8600	3208.9000	778	11164	2410	48671
2711.1200	59239	67463	372137	420644	3209.1000	92	1042	524	6058
2711.1300	35345	43756	226411	271717	3209.9000	191	3105	849	14415
2711.1400	-	-	2372	2071	3214.1005	19	465	68	1763
2711.1900	3457	395	15355	7339	3214.1006	69	903	291	3285
2711.2100 TU	2097730	1134000	10586024	6102892	3215.1100	7	191	63	1267
2712.2000	5	512	21	1700	3215.1900	96	2847	486	13778
2712.9000	439	1023	1915	5518	3215.9000	5	429	7	966
2713.1100	14996	15884	46543	45248	KAP.32	-	50258	-	235466
2716.0000 2(1)	269894	19016	1010441	104804					
KAP.27		10380714		48993244	3302.1090	1	32	118	1798
					3304.9910	19	1074	207	13275
2802.0000	1003	367	3276	1058	3304.9990	0	57	14	1261
2804.6100	1	2379	2	6539	3305.1000	13	1098	44	2461
2804.6900	5140	45911	28816	245704	3305.9000	4	154	18	2238
2806.1000	2411	459	11480	1970	3307.2000	7	618	23	1787
2807.0000	:	916	:	6589	KAP.33	-	3822	-	27823
2808.0000	:	567	:	1225					
2811.2100	5394	3017	17299	9608	3401.1110	21	599	103	3136
2811.2200	5539	5002	22585	15478	3402.1100	2146	13198	12830	81907
2811.2900	600	189	4895	2578	3402.1300	203	1472	1218	8639
2815.1200	:	13895	:	70586	3402.1900	74	652	699	5384
2817.0010	193	757	1461	5391	3402.2019	413	2240	3352	20293
2821.1000	260	1286	1343	7267	3402.9019	44	407	311	3731
2823.0000	246	2776	2829	32029	3402.9090	560	4041	2962	21699
2825.5000	443	7234	2449	43055	3403.9100	79	556	228	1765
2826.1200	:	5917	:	32079	3406.0000	146	2362	804	13316
2826.9000	0	5	1	3782	KAP.34	-	26801	-	166808
2827.3200	654	510	2239	1767					
2827.3300	571	215	5108	1768	3501.1000	111	3204	626	17748
2828.9000	1297	427	2680	1198	3506.9100	15	208	107	1281
2829.1100	2459	6594	11373	29383	3507.9000	14	1168	63	2754
2833.2900	3065	1292	21982	5555	KAP.35	-	5188	-	24407
2834.2100	12	18	7652	3111					
2834.2900	:	4842	:	20614	3602.0000	:	8845	:	27638
2835.2900	143	1460	854	9124	3603.0010	2	220	6	779
2836.1000	:	783	:	3655	3604.9000	2	1645	3	2320
2839.1900	265	726	921	2373	KAP.36	-	10810	-	32116
2841.2000	78	:	409	2265					
2844.4000	0	378	0	2265	3702.5400	0	203	1	459
2846.9000	1	766	1	1199	3703.1000	-	-	30	1709
2847.0000	92	293	671	2114	3703.2000	4	462	5	651
2849.1000	6220	:	28943	:	3704.0000	4	430	17	1813
2849.2000	5179	35129	27821	194197	3707.9000	4	207	19	2704
KAP.28		162617		858167	KAP.37	-	1910	-	12833
2903.2100	:	108112	:	444500	3801.3000	2384	6994	15516	43648
2909.1100	14	278	75	1841	3802.9000	1546	1127	7448	8334
2912.1100	6	80	113	1360	3803.0009	589	1299	2858	6319
2912.2900	93	950	414	4341	3804.0000	8727	15814	69713	88264
2912.4100	:	6684	:	45503	3806.9000	880	2902	4239	14054
2912.4900	10	1057	32	3238	3807.0002	1901	1250	10224	6895
2915.1100	:	419	:	1586	3808.1000	9	1031	15	1750
2915.2100	28	82	1786	4985	3808.2000	128	2254	567	9577
2915.2400	-	-	904	4863	3808.3000	22	500	82	1572
2915.7020	127	1440	461	5352	3808.9000	17	597	97	3998
2915.9090	120	1246	473	6359	3809.9109	0	8	54	1025
2916.1990	23	1979	131	3782	3809.9200	144	681	949	4009
2916.3200	-	-	0	1014	3810.1010	93	542	541	3206
2916.3910	-	-	8	1203	3811.9000	81	658	610	5619
2917.3990	-	-	31	10982	3812.2000	6	110	161	1797
2921.1900	-	-	16	1205	3813.0000	12	398	83	2289
2921.2200	3	223	5	309	3814.0000	117	1057	650	5911
2922.1909	30	5166	341	71254	3815.9000	166	1899	836	9833
2922.4100	17	275	17	275	3816.0000	464	915	3043	5212
2924.2909	79	76080	368	458131	3820.0000	73	497	584	3901
2926.2000	:	9700	:	43870	3822.0000	3	10811	14	37301
2926.9000	:	110	:	4062	3823.9003	811	1270	5239	7098
2936.2100	5	477	15	1795	3823.9009	43669	29400	318696	193477
2936.2900	-	-	6	1778	KAP.38	-	82646	-	470133
2936.9000	10	1609	12	1756					
2939.1000	1	1161	5	3398	3901.1000	9479	47031	51382	234054
2941.9000	355	15124	2154	82461	3901.2009	8988	36448	51194	203327
KAP.29		233351		1222217	3901.9000	22	163	63	1190
					3902.1009	3837	16802	21196	80280
3002.9000	0	1676	22	38957	3902.3000	2147	10021	11861	52840
3003.9000	919	12193	4930	83411	3902.9000	61	385	216	1160
3004.3900	35	2369	206	24598	3903.1100	1184	9189	6659	51907
3004.5000	40	4380	328	30708	3904.1000	:	16176	:	112815
3004.9009	39	9386	107	37015	3904.2100	:	610	:	3141
3005.1000	9	1241	30	4305	3904.2200	:	924	:	4497
3005.9002	1	262	6	1390	3905.1100	721	4079	3816	22876
3005.9009	2	520	15	2502	3905.2000	10	158	224	3800
3006.1000	0	354	2	1763	3906.9000	290	4486	1223	20260
3006.3000	50	57701	188	225611	3907.3000	50	814	149	4892
3006.5000	0	44	2	1021	3907.5000	310	2650	1547	12487
KAP.30		90457		453552	3907.9100	:	25343	:	109727
					3907.9909	229	7602	1139	40006
3101.0000	9	239	156	4554	3908.9000	27	374	66	1180
3102.1000	:	85	:	1858	3909.1000	1161	5412	5205	28701
3102.3000	:	1365	:	6031	3909.2000	1635	17508	6525	66921
3102.6000	:	38048	:	209351	3909.3000	335	5152	1208	18605
3105.2000	:	114722	:	806391	3909.4009	400	6550	1730	22315
3105.5100	:	12979	:	74362	3909.5009	19	754	86	3632
KAP.31		167595		1103299	3910.0000	8	449	57	2791
					3911.9010	31	303	35	362
3204.1700	7	429	76	3824	3912.9000	2	274	6	492
3206.1000	:	16178	:	86994	3913.9000	2	376	4	1361

(1) MÅNED GJELDER APRIL, HITTIL I ÅR GJELDER JANUAR - APRIL.

TABELL 11 (FORTS.). UTFØRSEL. VIKTIGERE VARER GRUPPET ETTER DET HARMONISERTE SYSTEM (HS)
 EXPORTS OF PRINCIPAL COMMODITIES ACCORDING TO THE HARMONIZED SYSTEM (HS)

VARENR.	1993				VARENR.	1993			
	MAI		JANUAR-MAI			MAI		JANUAR-MAI	
	MENGDE	VERDI	MENGDE	VERDI		MENGDE	VERDI	MENGDE	VERDI
	TONN	1000 KR.	TONN	1000 KR.		TONN	1000 KR.	TONN	1000 KR.
3916.2000	13	316	46	1079	4403.1000 U	152	310	2333	5955
3916.9090	84	1132	146	3900	4403.2001 U	7074	3133	72183	37217
3917.2100	168	2155	762	7384	4403.2005 U	16148	4019	76329	21199
3917.2200	35	285	94	965	4403.2006 U	12346	2670	95594	21823
3917.2300	113	1128	538	4416	4403.2009 U	1061	374	8226	2502
3917.2990	77	1765	337	9146	4403.9901 U	1862	1018	5830	2974
3917.3190	44	484	193	2515	4404.1000 U	575	1298	2862	7069
3917.3900	13	347	78	2106	4407.1001 U	488	555	2203	2923
3917.4000	66	2515	321	9662	4407.1002 U	3389	4345	13793	17785
3918.1009	157	988	1055	7153	4407.1003 U	8179	9936	36363	46485
3919.1010	53	1736	54	1995	4407.1004 U	60230	69540	261043	314707
3919.9010	0	24	312	4258	4407.1008 U	153	364	938	2074
3920.1000	868	19798	2565	43793	4407.1009 U	4903	8037	26206	42096
3920.2000	2	81	58	2094	4409.1020 U	77	1829	236	5860
3920.3000	97	1175	389	5586	4409.1091 U	297	874	765	2595
3920.4100	959	9578	5454	54911	4409.1092 U	3945	6224	12122	19427
3920.4200	846	10703	4174	54051	4409.2020 U	8	529	53	2256
3920.5900	9	204	51	1141	4410.1001 U	5158	4640	28022	26566
3920.6900	7	237	12	316	4410.1002 U	2445	2694	14054	15350
3920.9200	46	1721	283	11487	4410.1003 U	1962	3854	13836	27593
3920.9900	3	606	21	2681	4410.1009 U	328	569	1710	3180
3921.1101	8	84	54	1087	4411.1100 U	196	435	1128	2892
3921.1109	276	4999	1347	25927	4411.1900 U	424	2620	2547	18130
3921.1309	12	253	175	1402	4411.9100 U	1226	4396	3505	13198
3921.1499	17	290	36	656	4411.9900 U	988	3070	4095	12962
3921.9020	189	5354	764	22344	4412.1201 U	14	205	339	4097
3921.9040	22	331	143	2135	4415.2000 U	75	394	320	1602
3922.9000	8	561	54	6396	4416.0090 U	1	35	176	1810
3923.1004	183	4462	1093	30745	4418.1001 S	9955	13531	48650	72526
3923.1006	189	4194	1079	23725	4418.1002 S	8926	2425	33943	12415
3923.2110	135	2118	985	15087	4418.2003 S	94	232	802	1857
3923.2190	120	2226	595	11145	4418.2004 S	1018	2580	6220	13805
3923.2990	42	1177	183	5589	4418.2005 S	5540	2470	29385	15150
3923.3001	289	5237	1415	25780	4418.2006 S	1873	1138	10084	5215
3923.3002	172	4159	759	21416	4418.2008 S	63	308	412	685
3923.5000	12	441	144	2825	4418.2009 S	6	178	80	2069
3923.9002	23	622	69	1852	4418.3000 V	99056	19452	477743	97754
3923.9004	8	150	47	1137	4418.4000 U	20	477	44	969
3923.9005	6	502	20	1033	4418.9001 U	950	8428	4019	36135
3923.9006	16	846	154	4844	4418.9002 S	1298	5470	2976	21084
3924.1001	7	550	41	3508	4418.9005 S	37	215	83	657
3924.1009	18	982	108	4902	4418.9007 U	75	849	320	7064
3924.9001	11	218	55	1228	4418.9009 U	122	1635	905	14644
3924.9009	14	890	37	2533	4421.9009 U	36	2658	165	11631
3925.1000	3	165	53	2157	KAP.44		203620		1013542
3925.2009	2	224	14	1964					
3925.9009	24	467	74	2887	KAP.45		21		50
3926.1000	286	4533	1436	23077					
3926.2000	1	248	18	1706	KAP.46		19		256
3926.3000	29	991	128	4390					
3926.9094	54	1696	216	6661	4701.0000 U	10453	23787	62760	133532
3926.9098	331	10450	1891	58844	4702.0000 U	7310	30759	43896	190179
KAP.39		359551		1795996	4703.2100 U	4618	:	36909	:
					4703.2900 U	5361	:	24454	:
4009.3000	57	3318	155	9508	4704.2100 U	4051	16645	19291	78305
4009.5000	2	234	14	1772	4705.0000 U	1983	3753	10431	21641
4010.9100	140	4257	850	23980	4707.1000 U	345	265	1640	1522
4011.1000 S	2401	936	6643	3417	4707.3000 U	6574	2348	27240	10640
4011.2000 S	130	130	997	1518	4707.9000 U	1979	908	14235	7361
4011.9110 S	40	249	227	975	KAP.47		105907		620681
4012.2000	57	525	182	2013					
4013.1000	12	1375	99	9620	4801.0000 U	59821	:	328113	:
4016.9100	13	281	35	1073	4802.4000 U	1626	8270	7866	39213
4016.9300	72	2576	413	14869	4802.5200 U	2078	11332	10332	55339
4016.9900	14	686	24	2494	4802.6000 U	27645	102986	124596	477609
KAP.40		16078		80636	4803.0009 U	831	4893	5037	29826
					4804.1100 U	4011	10495	25909	72464
4101.2100	628	9076	3876	55598	4804.1900 U	4456	16080	15361	61482
4101.2900	17	229	268	3483	4804.2100 U	2577	10221	11318	45590
4102.1000	118	1880	1557	20939	4804.3100 U	96	571	1304	5345
4102.2900	-	-	226	3501	4804.3900 U	929	5745	5347	32425
4103.1000	24	922	35	1008	4804.4200 U	169	1343	1392	9960
4103.9001	10	52	163	1357	4804.5100 U	53	388	493	3887
4104.1010	43	685	360	2222	4804.5200 U	115	994	1542	12528
4104.1020	35	4482	212	32027	4805.1000 U	1766	:	18346	:
4104.2200	85	3363	219	8924	4805.3000 U	1148	8457	5979	44099
4104.3110	26	3599	270	35777	4805.6000 U	1993	9111	11416	55003
4105.2010	0	106	4	1813	4805.8000 U	1543	4664	8395	26533
KAP.41		24839		169491	4806.1000 U	-	-	636	1750
					4806.2000 U	1938	19001	10388	105180
4202.1209 S	3175	228	5987	595	4807.9900 U	29	122	267	1367
4202.2200 S	6465	331	10152	519	4808.1000 U	46	318	149	1037
4202.9209 S	8111	300	26532	1548	4810.2900 U	848	4952	3577	20705
4202.9900 S	5542	322	23726	1047	4810.3900 U	18	51	96	1511
4203.1001 S	549	272	1569	1171	4810.9100 U	1468	8043	8106	41345
KAP.42		2378		10668	4811.2900 U	15	243	27	551
					4811.3100 U	1634	12273	7655	61201
4301.1000 S	106739	10676	307204	31255	4811.3900 U	642	4707	4458	31694
4301.6001 S	3287	975	191641	57318	4811.9001 U	11	309	19	606
4301.6002 S	20812	6264	149672	44924	4811.9005 U	1	60	168	2411
4301.6009 S	13	7	54057	16345	4811.9009 U	10	360	48	1755
4301.7000 S	2843	735	9763	1769	4814.3000 U	5	384	18	1415
4302.1100	0	244	0	690	4817.1000 U	120	2393	802	16008
4302.1909	1	268	6	1359	4818.1000 U	163	1486	1621	13980
4303.1001 S	27	59	199	1511	4818.2000 U	9	352	49	1682
4303.9000	0	318	0	594	4818.3000 U	12	363	76	2319
KAP.43		19793		159271	4818.4000 U	212	5835	844	23237
					4819.1000 U	193	2087	1065	13266
4401.2101 U	2500	556	20984	5005	4819.2001 U	78	600	876	7198
4402.0000	1400	1193	1400	1193	4819.2009 U	361	4649	1125	15520

TABELL 11 (FORTS.). UTFØRSEL. VIKTIGERE VARER GRUPPERT EITER DET HARMONISERTE SYSTEM (HS)
 EXPORTS OF PRINCIPAL COMMODITIES ACCORDING TO THE HARMONIZED SYSTEM (HS)

VARENR.	1993				VARENR.	1993			
	MAI	1993	JANUAR-MAI	1993		MAI	1993	JANUAR-MAI	1993
	MENGDE	VERDI	MENGDE	VERDI		MENGDE	VERDI	MENGDE	VERDI
	TONN	1000 KR.	TONN	1000 KR.		TONN	1000 KR.	TONN	1000 KR.
4819.3000	23	238	220	1947	6001.2290	15	1961	54	6839
4819.5091	327	4233	1561	19905	6001.9200	14	1184	88	7233
4819.5099	520	6784	2744	37081	6002.9200	0	4	18	1215
4820.3000	22	806	102	2259	KAP.60		5345		23321
4821.1000	95	2877	329	12544					
4822.9000	43	234	181	937	6103.4900	S 1917	361	3255	536
4823.1100	11	422	16	773	6104.1300	S 279	41	3867	1209
4823.4000	2	156	10	1045	6104.5300	S 99	11	7073	1062
4823.5900	6	266	20	584	6104.6200	S 10302	208	33413	1084
4823.7001	96	1280	534	7332	6109.1000	S 68032	1625	258803	6398
4823.7009	456	6652	2338	32974	6109.9010	S 2824	186	17756	1145
4823.9003	52	228	311	1458	6109.9090	S 10691	913	20682	1619
4823.9009	787	1679	3748	9347	6110.1000	S 7744	1537	40226	7963
KAP.48		462161		2458122	6110.2000	S 18698	1128	107432	8628
					6110.3000	S 1031	73	9301	1132
4901.1001	1	101	26	1573	6112.1200	S 2945	363	5560	759
4901.1009	6	616	66	2760	6113.0019	S 2916	3631	4396	8799
4901.9901	16	510	63	3926	6114.3000	S 0	61	14	2799
4901.9902	308	8632	1462	41904	6115.1190	S 36987	516	333972	5198
4905.9900	1	524	13	2841	6115.2030	P 16560	202	82932	597
4906.0000	0	473	0	688	6115.9290	P 17576	234	124044	1775
4911.1090	64	1781	490	12161	KAP.61		14152		69201
4911.9190	16	2742	68	9451					
4911.9902	26	3013	45	3954	6201.9300	S 3002	325	7031	1326
4911.9909	7	600	87	6440	6203.1200	S 807	392	2647	1455
KAP.49		19435		89360	6203.4209	S 7898	881	40619	4300
					6204.3300	S 993	414	7210	2235
KAP.50		10		57	6204.3900	S 2126	242	4978	930
					6204.5300	S 1704	380	7968	1430
5101.1100	24	130	1227	5896	6204.6209	S 6357	517	34460	3279
5101.1900	21	102	504	2590	6204.6909	S 1628	227	5528	633
5101.2100	40	380	252	2164	6205.2000	S 5304	475	15305	1021
5106.1000	7	380	42	2351	6205.9000	S 2610	208	2756	222
5106.2000	13	643	64	3309	6206.3000	S 2959	290	16428	1511
5107.1000	3	179	17	1333	6206.4000	S 5232	430	23410	1772
5109.1001	1	177	19	2268	6210.1010	S 668	1405	6469	13557
5109.1002	3	376	29	3408	6210.4000	S 882	702	30512	6576
5109.9000	5	643	66	8130	6211.3300	S 6031	1132	22120	5887
5111.3000	5	1112	49	8182	6211.4300	S 1677	224	4288	737
KAP.51		4237		40591	6217.9000	S 2	247	9	1252
					KAP.62		11897		69403
5205.1100	46	754	176	2734					
5205.1200	35	608	122	2142	6302.2100	S 6	719	39	4244
5207.1000	2	286	20	2678	6303.9110	S 1	350	1	350
5208.2200	2	214	10	922	6304.9100	S 0	110	19	2121
5208.5200	2	277	14	1964	6305.3190	S 21	239	225	2963
5209.2200	2	186	26	2886	6306.2201	S 293	511	1029	1790
5209.2900	5	281	14	952	6306.2209	S 43	187	1686	3275
5209.3100	3	315	23	2654	6307.1020	S 61	1629	350	9516
5209.3200	22	2148	118	12818	6307.2020	S 1	184	5	1182
5209.3900	18	1598	93	9275	6307.9090	S 1	189	11	3043
5210.3100	1	180	6	1148	6309.0000	S 159	686	967	4790
5211.3200	57	3949	316	22977	KAP.63		6502		43192
KAP.52		11382		68901					
					6401.1090	P 1781	245	4835	591
KAP.53		25		91	6401.9290	P 7219	471	71808	4358
					6402.9910	P 3078	214	4602	263
5401.1000	0	56	10	1117	6403.1100	P 2010	484	3922	1180
5404.1000	5	325	6	730	6403.1900	P 3137	649	14806	2866
5404.9000	12	993	15	1107	6403.5900	P 4101	177	14375	1223
5406.1000	1	91	11	1586	6403.9100	P 1117	74	10249	1013
5407.4200	14	1806	59	6353	6403.9900	P 143695	8256	310456	21548
5407.7200	72	2868	300	14151	6404.1100	P 6638	856	26165	2604
KAP.54		6668		27394	6404.1900	P 5064	259	21896	1552
					6404.2000	P 137	40	13042	1058
5507.0000	40	646	149	2486	6406.9909	S 7	265	13	816
5511.1000	1	87	14	1070	KAP.64		12350		43280
5512.1910	2	242	10	1075					
5512.1990	21	2380	22	2434	6506.1000	S 14447	1242	62443	6004
5513.2900	7	762	13	1229	KAP.65		1459		7017
5514.2200	3	223	10	703					
5515.1390	0	63	8	1367	KAP.66		20		330
KAP.55		5063		14496					
					6702.9000	S 2	305	8	1318
5601.1010	81	5559	436	30812	KAP.67		313		1387
5601.2100	27	993	109	3874					
5603.0000	35	625	128	3294	6802.9300	S 101	638	324	1942
5607.4900	60	1625	299	8406	6802.9900	S 20	344	125	2055
5607.5000	88	1856	554	11513	6803.0000	S 863	2075	5405	9506
5607.9090	11	1208	38	3628	6804.1091	S 17	354	11	2455
5608.1100	80	5656	268	17982	6804.2200	S 2	291	14	1225
5608.1900	6	334	58	3036	6805.2000	S 127	2443	689	14040
KAP.56		18196		85067	6806.1000	S 525	2425	1814	9232
					6806.2000	S 72	214	560	1479
KAP.57		284		1455	6806.9000	S 62	708	581	4149
					6807.1000	S 614	2572	2509	11383
5805.0000	0	360	0	665	6807.9000	S 795	2944	2595	9332
5806.3200	2	243	7	899	6808.0000	S 846	1435	2889	5002
KAP.58		1029		2763	6809.1100	S 6502	8059	43425	52622
					6809.1900	S 41	94	268	1915
5903.1099	36	1704	250	10619	6810.1102	S 1303	668	4145	2265
5903.2090	41	8119	178	35150	6810.9102	S 334	385	2356	3211
5903.9090	11	955	58	3749	6810.9103	S 470	453	1209	1356
5907.0090	1	204	2	990	6810.9104	V 2887	886	7338	3038
5909.0000	16	1857	46	5841	6810.9108	S 160	248	1599	2080
5911.3200	0	94	10	10041	6810.9901	S 89786	326	243579	1027
5911.9009	4	534	14	1840	6810.9908	S 29	16	2001	2130
KAP.59		14026		71067	6814.9000	S -	-	20	3419
					6815.2000	S 231	4171	1113	19586
6001.1000	23	1848	93	6501	6815.9100	S 461	3930	1687	14506

TABELL 11 (FORTS.). UTFØRSEL. VIKTIGERE VARER GRUPPERT ETTER DET HARMONISERTE SYSTEM (HS)
 EXPORTS OF PRINCIPAL COMMODITIES ACCORDING TO THE HARMONIZED SYSTEM (HS)

VARENR.	1993				VARENR.	1993			
	MAI		JANUAR-MAI			MAI		JANUAR-MAI	
	MENGDE	VERDI	MENGDE	VERDI		MENGDE	VERDI	MENGDE	VERDI
	TONN	1000 KR.	TONN	1000 KR.		TONN	1000 KR.	TONN	1000 KR.
KAP.68		36496		185257	7304.9090	44	824	111	2246
6912.9000	567	1077	1696	3158	7305.1900	23	212	543	1866
6913.9000	112	3820	523	18339	7305.2000	-	-	214	1230
6914.9000 S	95535	790	462113	3813	7305.3110	-	-	609	2078
6910.1009	1	20	133	7501	7305.9090	2	339	17	976
6911.1000	36	1922	240	13380	7306.1000	-	-	372	2906
6914.1000	4	167	26	1295	7306.3019	:	1095	:	6524
KAP.69		8769		52624	7306.3090	:	2207	:	12380
7003.1900	-	-	61	1103	7306.4010	940	4067	4664	18024
7005.2900	77	645	484	3512	7306.6010	:	6270	:	29219
7007.1900	70	921	375	4205	7306.6090	:	2257	:	14244
7007.2100	42	1046	323	7261	7306.9020	50	4781	208	16396
7007.2900	102	1119	435	4693	7306.9090	8	184	86	1636
7008.0000	743	8119	3501	36420	7307.1100	214	1743	1473	10959
7010.9001	847	1660	9055	16748	7307.1909	:	-	:	1852
7010.9002	1289	2593	4718	10163	7307.2100	6	346	28	2051
7010.9005	185	488	1010	2854	7307.2200	3	215	10	806
7010.9009	233	754	1037	2941	7307.2300	1	281	5	1302
7019.1000	680	6942	5369	57239	7307.2900	62	1233	141	8503
7019.3100	19	237	104	2052	7307.9100	21	328	22	561
7019.3900	16	497	71	2007	7307.9200	1	283	12	1391
7019.9000	9	400	44	2536	7307.9900	110	2176	222	8034
KAP.70		26248		159993	7308.1000	37	1104	960	10454
7116.1000 TG	433	596	2085	2712	7308.2000	1	115	1258	12601
7116.9100 TG	500	478	5090	4400	7308.3009	16	310	97	4835
7116.9200 TG	2991	2930	15413	13364	7308.4000	68	1278	162	2556
7118.1200 TG	51	4015	281	20332	7308.9001	44	289	605	2834
7118.1300 TG	45	2579	179	10156	7308.9002	68	22402	241	23260
7110.1100 TG	70	5768	640	51234	7308.9007	162	2477	643	10265
7110.1900 TG	24	2313	30	2767	7308.9008	960	12998	3397	44310
7110.2100 TG	234	5959	832	20506	7309.0000	48	1549	418	25793
7110.3100 TG	5	1172	22	7207	7310.1000	99	680	571	4595
7112.1000 TG	8	526	38	2455	7310.2100	37	456	116	1550
7112.9000 TG	6962	21868	18163	29281	7310.2900	86	1158	766	10872
7113.1100 TG	201	805	525	2524	7311.0010	45	946	180	2443
7113.1900 TG	2	266	30	3297	7311.0090	7	207	40	1362
7114.1101 TG	44	363	265	1767	7312.1001	873	14383	2179	31278
7115.1000 TG	143	8852	606	32802	7312.1002	83	1061	455	7566
7118.9000	57	3819	57	4041	7312.9000	29	372	212	3033
KAP.71		62693		211884	7315.2000	124	1732	499	7710
7201.1000	:	9005	:	37859	7315.8900	28	1119	582	7194
7202.2100	28826	116225	149034	617028	7316.0000	8	119	196	3086
7202.2900	205	1986	1308	14170	7317.0019	112	2150	161	2937
7202.3000	16796	62373	75816	267320	7317.0091	3	57	146	1436
7202.9900	664	5060	4576	32617	7317.0099	34	400	120	1813
7204.2100	841	2332	2558	11023	7318.1500	207	3396	1448	30337
7204.4900	557	418	625	513	7318.1600	4	385	11	843
7205.1000	2048	1031	5157	3233	7318.1900	24	881	66	2590
7207.1100	10051	14284	25257	36717	7320.9000	3	32	16	1073
7208.3100	-	-	300	1088	7321.8300 S	1565	4032	12836	25885
7208.3200	1155	6187	1612	7960	7321.9000	47	1042	142	4736
7208.4200	597	1816	1735	5298	7322.9000	39	2068	181	10143
7208.4300	266	932	1197	4119	7323.1000	48	955	312	5464
7208.9000	61	773	202	1676	7323.9321	68	2377	260	10896
7209.1100	1	20	1248	5009	7323.9930	16	545	70	2104
7209.2200	206	676	820	2606	7324.1000	9	482	52	4055
7209.2300	26	90	377	1266	7324.9010	0	110	10	1405
7209.4200	131	456	892	2980	7324.9090	2	236	10	1308
7209.4300	66	252	299	1063	7325.1000	1010	14156	4655	68367
7210.1200	6915	33973	39312	194891	7325.9900	80	2901	507	15679
7210.3100	65	275	133	549	7326.1900	3	235	9	673
7210.4100	68	681	210	2089	7326.2000	8	206	38	1076
7210.4900	288	1104	1630	6333	7326.9000	335	11120	3090	63336
7210.7000	379	1429	842	3431	KAP.75		149810		679205
7210.9000	57	252	315	1264	7403.1100	2080	27277	11929	172217
7211.1100	559	2036	2523	9941	7403.2100	83	633	659	4735
7211.2200	74	361	402	1694	7403.2200	40	346	197	2008
7211.4100	469	1507	3088	10098	7404.0000	749	7025	4520	36568
7212.1000	532	2713	2914	11896	7407.2190	170	2302	1267	18089
7212.2100	312	1111	934	3357	7412.2000	129	10868	509	42000
7212.2900	71	314	277	1350	7418.2000	14	1810	70	8769
7212.3000	399	1460	2232	8629	7419.9900	112	5492	592	29299
7212.4000	44	269	100	616	KAP.74		56082		316386
7212.5000	70	306	375	1596	7502.1000	4857	183213	22830	935648
7214.2020	28253	53552	96781	170300	7503.0000	35	296	74	1098
7214.2090	4641	8666	16491	28385	7505.2100	10	229	10	229
7216.1090	32	230	360	2676	KAP.75		183738		937174
7216.3390	15608	34774	35712	82362	7601.1000	21212	186009	102847	936431
7216.4090	1151	4809	2563	10892	7601.2001	37308	364978	221150	2150156
7216.5090	6588	24197	18112	69636	7601.2002	284	2506	1333	12914
7217.1100	162	607	919	3268	7602.0000	1210	4768	7043	32013
7217.1200	230	1068	883	4088	7603.1000	-	-	106	1981
7217.3900	55	799	224	3327	7604.1000	46	1306	245	6976
7219.9000	9	142	98	1252	7604.2100	4	216	39	2216
7222.3000	12	329	63	2051	7604.2900	1414	29512	6779	145675
7222.4090	1	79	16	1096	7605.1100	2702	27075	15343	155800
7226.9900	-	-	83	1740	7605.2100	525	5647	1722	18756
KAP.72		508894		2095156	7605.2900	8	183	131	2538
7302.3000	-	-	500	1475	7606.1190	2290	27568	14058	171687
7304.1000	114	1401	215	2348	7606.1290	3820	59232	21414	345283
7304.2010	714	606	1562	8026	7606.9200	568	7928	597	8673
7304.2090	45	1298	368	15383	7607.2000	62	2389	276	10228
7304.3110	27	279	48	457	7608.2000	177	3110	1245	20442
7304.4910	4	110	100	4324	7609.0000	6	665	24	3007
7304.9010	0	11	129	1529	7610.1009	33	1681	248	9811
					7610.9002	2	62	84	1858
					7610.9004	58	1071	104	3252

TABELL 11 (FORTS.). UTFØRSEL, VIKTIGERE VARER GRUPPERT ETTER DET HARMONISERTE SYSTEM (HS)
 EXPORTS OF PRINCIPAL COMMODITIES ACCORDING TO THE HARMONIZED SYSTEM (HS)

VARENR.	1993				VARENR.	1993					
	MAI	1993	JANUAR-MAI	1993		MAI	1993	JANUAR-MAI	1993		
	MENGDE	VERDI	MENGDE	VERDI		MENGDE	VERDI	MENGDE	VERDI		
	TONN	1000 KR.	TONN	1000 KR.		TONN	1000 KR.	TONN	1000 KR.		
7610.9009	110	7073	362	21882	8414.3009	S	40	171	119	1342	
7612.1000	23	1112	106	5662	8414.4000	S	1	140	51	15181	
7612.9003	6	530	39	1763	8414.5100	S	873	858	3647	3065	
7612.9009	176	4363	2892	45605	8414.5900	S	362	1213	1914	9694	
7614.1000	96	1233	491	6453	8414.8001	S	22	1398	130	7695	
7614.9000	634	8286	3424	45153	8414.8009	S	278	7106	1205	10794	
7615.1001	102	3611	379	15250	8414.9000	S	39	5473	151	33481	
7616.1000	0	19	111	1384	8415.8209	S	24	7293	148	12147	
7616.9000	276	7655	2036	41433	8415.8300	S	111	1235	306	1979	
KAP.76		759994		4225982	8415.9009	S	7	770	52	6158	
					8416.1000	S	14	312	23	370	
7802.0000	444	418	2758	2097	8416.9000	S	2	698	5	1568	
KAP.78		575		2743	8417.8000	S	5	1012	34	12809	
					8417.9000	S	6	1027	41	4653	
7901.1100	6649	45946	36011	256494	8418.5009	S	1128	6854	5590	31509	
7901.1200	2529	17893	10743	79873	8418.6109	S	74	359	212	871	
7901.2000	350	2644	1755	14260	8418.6909	S	8	147	63	2345	
7903.1000	613	6321	3806	39563	8418.9909	S	139	8150	576	32981	
7903.9000	20	69	391	2542	8419.1900	S	5	50	48	5646	
7907.9000	194	3225	1119	17898	8419.2000	S	254	932	612	3467	
KAP.79		76352		412207	8419.3900	S	3	4598	16	23332	
					8419.5000	S	179	1955	1396	13284	
KAP.80		214		800	8419.8100	S	22	288	74	1125	
					8419.8900	S	126	6555	447	13009	
8104.1100	:	18034	:	137860	8419.9000	S	40	3241	211	15317	
8104.1900	:	11193	:	55917	8420.1000	S	-	-	11	23251	
8104.9090	1	1068	3	5572	8420.9100	S	11	732	45	2722	
8105.1000	208	44982	951	218480	8421.2100	S	82	6895	676	15263	
8107.1000	20	125	161	1007	8421.2900	S	11	147	621	4613	
8108.9000	1	755	3	1116	8421.3900	S	50	7399	564	51682	
KAP.81		76183		420908	8421.9110	S	6	1195	9	3226	
					8421.9900	S	63	4414	311	23094	
8203.2009	1	261	8	756	8422.2000	S	16	1141	35	2010	
8205.4000	3	359	14	1727	8422.3009	S	52	44	160	3917	
8205.5100	2	615	11	3004	8422.4000	S	17	1134	98	20002	
8205.5900	26	653	74	3681	8422.9000	S	2	346	36	8830	
8207.1101	10	479	41	2361	8423.8200	S	21	41	144	1695	
8207.1109	18	1019	125	9164	8424.1009	S	154	2524	2120	5092	
8207.1201	0	222	2	1170	8424.3001	S	11	113	175	1349	
8207.3000	0	109	8	2170	8424.3009	S	8	285	12222	813	
8207.8009	2	1055	13	7070	8424.8900	S	1704	6222	12192	69453	
8207.9009	1	503	14	2658	8424.9030	S	2	902	15	3280	
8208.2000	28	1876	118	8895	8424.9090	S	1	1163	27	7251	
8211.9209	0	275	5	1997	8425.1101	S	:	154	:	1004	
8211.9400	1	308	3	1584	8425.1109	S	13	579	69	931	
KAP.82		9700		58146	8425.1900	S	5	126	49	1010	
					8425.3100	S	28	846	182	5058	
8301.4001	3	558	4	677	8425.3900	S	79	14991	935	93856	
8301.4009	23	5946	124	30155	8425.4900	S	84	7	1542	1449	
8301.6000	23	2864	111	16051	8426.1100	S	1	870	4	1407	
8302.1001	75	3328	329	15817	8426.1210	S	2	550	3	617	
8302.4100	38	1956	322	16298	8426.1900	S	4	1728	21	7535	
8302.4200	59	2556	353	14080	8426.2000	S	2	741	21	15710	
8302.4900	15	1575	68	7485	8426.4100	S	1	300	6	1654	
8303.0000	163	6409	663	26780	8426.9900	S	14	3113	72	27539	
8304.0000	6	656	42	4650	8427.1010	S	3	330	31	1901	
8306.2900	1	290	9	2114	8427.2010	S	12	9916	40	37230	
8306.3000	1	178	7	1966	8428.2000	S	17	3562	50	4828	
8310.0000	1	169	4	1371	8428.3300	S	2	31	32	8570	
8311.2000	12	373	79	1847	8428.3900	S	143	5245	342	17881	
8311.9000	1	255	4	586	8428.6000	S	1	269	1	269	
KAP.83		27971		145688	8428.9099	S	36	1737	335	12306	
					8429.1100	S	3	500	9	1532	
8402.1200	S	5	282	15	4155	8429.1900	S	2	214	13	618
8402.1900	S	1	3	20	6186	8429.2000	S	3	205	13	3597
8402.2000	S	3	376	19	1543	8429.5101	S	2	295	6	870
8402.9090	S	2	183	45	2368	8429.5102	S	23	5131	104	21878
8405.1000	S	1	980	4	1057	8429.5201	S	2	250	29	12980
8405.9000	S	21	5401	42	8095	8429.5202	S	2	3303	13	18319
8406.9000	S	-	-	15	3273	8429.5911	S	3	459	22	2108
8407.2101	S	23	224	78	741	8429.5919	S	4	640	39	6087
8407.3400	S	51	352	165	1247	8429.5990	S	2	255	13	1880
8407.9000	S	65	89	263	1130	8430.2009	S	5	2466	34	7229
8408.1001	S	11	445	30	1046	8430.3900	S	-	-	4	4978
8408.1002	S	2	80	50	2426	8430.4100	S	1	550	9	2221
8408.1004	S	11	141	50	1789	8430.4900	S	2	361	8	727
8408.1005	S	-	-	10	2770	8430.6900	S	-	-	4	2208
8408.1009	S	13	31215	24	70089	8431.1000	S	65	10470	453	65062
8408.2000	S	70	300	244	1625	8431.2010	S	8	374	79	3678
8408.9000	S	4	183	71	7516	8431.3190	S	64	2985	394	17024
8409.9100	S	36	4191	198	21662	8431.3990	S	52	4684	245	16018
8409.9900	S	256	37593	1035	153227	8431.4120	S	13	660	139	7003
8410.9000	S	4	220	59	11634	8431.4190	S	72	4650	341	23370
8411.8190	S	:	-	:	20495	8431.4300	S	157	17900	1388	149320
8411.8290	S	:	-	:	13821	8431.4920	S	58	2234	498	16574
8411.9100	S	6	26991	42	167408	8431.4930	S	9	1111	225	25275
8411.9990	S	5	4092	51	20715	8431.4990	S	10	338	39	4621
8412.2100	S	45	681	441	3877	8432.1000	S	346	14933	1660	70902
8412.2900	S	255	3093	1639	15350	8432.2100	S	18	582	58	1750
8412.9010	S	13	1119	65	4523	8432.2901	S	32	621	203	4012
8413.1100	S	22	216	30	289	8432.2902	S	52	171	440	1171
8413.1900	S	34	734	240	2024	8432.2909	S	127	585	1235	5711
8413.3000	S	4425	698	22001	3187	8432.3001	S	14	690	117	6984
8413.5000	S	17	148	100	1053	8432.8000	S	13	326	50	1477
8413.6000	S	138	1411	677	6408	8432.9000	S	350	9220	2302	58224
8413.7000	S	96	28180	807	161704	8433.1100	S	5006	8264	26704	48062
8413.8100	S	224	1858	988	14246	8433.3009	S	288	9496	1298	42035
8413.8200	S	1	50	4	2612	8433.4000	S	124	5501	344	16329
8413.9100	S	34	11037	148	67730	8433.5300	S	18	3243	33	5349
8414.1000	S	119	3958	152	5598	8433.9010	S	23	1100	70	3708

TABELL 11 (FORTS.). UTFØRSEL. VIKTIGERE VARER GRUPPERT ETTER DET HARMONISERTE SYSTEM (HS)
EXPORTS OF PRINCIPAL COMMODITIES ACCORDING TO THE HARMONIZED SYSTEM (HS)

VARENR.	1993				VARENR.	1993			
	MAI		JANUAR-MAI			MAI		JANUAR-MAI	
	MENGDE	VERDI	MENGDE	VERDI		MENGDE	VERDI	MENGDE	VERDI
	TONN	1000 KR.	TONN	1000 KR.		TONN	1000 KR.	TONN	1000 KR.
8453.9090	111	2959	573	12738	8481.8092	3	138	19	1385
8454.2000	S	-	25	10878	8481.8093	13	966	19	1496
8454.9010	2	337	5	643	8481.8099	1	455	3	1200
8454.9020	3	1284	64	7519	8481.9010	0	35	8	2840
8456.1000	S	3	169	128	8481.9090	16	2982	48	10073
8456.8000	S	518	431	1686	8482.1000	1	265	7	1611
8456.9900	2	255	15	897	8483.1090	12	1495	29	3439
8457.8000	S	2	205	11	8483.2000	4	870	5	1122
8458.5000	S	26	532	40	8483.3000	0	89	52	5115
8458.8001	S	7	1998	18	8483.4001	0	242	27	3163
8458.8005	S	5	8491	49	8483.4009	14	1651	50	6444
8458.8009	S	8	330	23	8483.6000	1	381	8	1354
8458.9000	44	4496	97	10671	8483.9000	5	873	34	5861
8459.1000	S	3	21395	193	8484.1000	0	509	2	1219
8459.9100	38	4181	163	19935	8484.9000	0	286	2	1456
8459.9900	29	1779	171	13554	8485.1001	35	3970	79	7437
8441.3000	S	5	7680	12	8485.1002	2	265	199	20274
8441.4000	S	1	42	5	8485.1009	17	2651	105	12568
8441.8000	S	8	509	117	8485.9010	1	1204	3	3894
8441.9000	4	2980	102	63658	8485.9090	73	18675	318	47975
8443.1100	S	-	7	1629	KAP.84		794995		3943701
8443.1900	S	4	97	41					
8443.3000	S	1	40	16	8501.1000	S	520	585	2338
8443.5000	S	3	83	29	8501.2000	S	993	891	3937
8443.6000	S	14	470	37	8501.3101	S	109	625	525
8443.9090	2	728	32	7228	8501.3400	S	2	214	3
8445.1900	S	2	500	3	8501.5309	S	14	1211	38
8446.2100	S	1	200	8	8501.6100	S	10	38	112
8447.9000	S	128	314	144	8501.6200	S	4	256	43
8448.3200	-	-	12	1525	8501.6300	S	3	135	26
8448.4900	0	140	63	1826	8501.6400	S	-	-	9
8450.1100	S	12	45	560	8502.1100	S	3	328	6
8452.2900	S	31	1016	52	8502.1300	S	2	1949	2
8455.3000	6	85	26	1183	8503.0000	S	5	1042	31
8455.9000	71	438	612	1818	8504.2100	S	64	2654	332
8462.1000	S	2	600	10	8504.2300	S	2	4205	20
8462.2900	S	1502	780	1526	8504.3100	S	2388	470	17371
8462.4900	S	-	-	10	8504.3300	S	50	1186	204
8462.9900	S	4	651	15	8504.3400	S	3	6770	13
8463.3000	S	-	-	10	8504.4001	S	29062	11992	168503
8465.1000	S	4	240	5	8504.4009	S	26852	5925	128222
8465.9100	S	140	1298	967	8504.9010	S	29	2317	281
8465.9200	S	2	39	10	8504.9020	S	5	493	17
8465.9590	S	1	12	30	8504.9090	S	2	640	7
8465.9900	S	110	146	555	8505.9009	S	0	354	2
8466.9200	33	2120	360	16143	8506.1108	S	15735	262	28117
8466.9300	0	16	9	1073	8506.1900	S	9577	353	41122
8468.8000	S	3	513	17	8506.2008	S	244	460	8361
8468.9000	3	492	14	2546	8506.9000	S	9	205	9
8470.9002	S	366	11026	1492	8507.1000	S	36724	474	107088
8471.1000	S	4	289	241	8507.2000	S	3741	4089	19615
8471.2001	S	313	1555	1944	8507.3000	S	13576	4054	18363
8471.2009	S	127	1315	1990	8507.8000	S	388	133	2816
8471.9101	S	20	164	196	8508.1000	S	551	604	3817
8471.9109	S	2224	27898	10481	8508.2001	S	3557	1900	12644
8471.9201	S	249	252	804	8508.2009	S	110	133	1531
8471.9202	S	21	419	566	8508.8002	S	924	493	1411
8471.9203	S	109	1840	866	8508.8009	S	523	481	1351
8471.9209	S	2028	6582	11881	8508.9000	S	48	3510	225
8471.9301	S	83	463	222	8509.1000	S	433	561	2581
8471.9302	S	22897	57597	87649	8509.9000	S	7	850	44
8471.9309	S	256	1309	565	8510.1000	S	13	9	5617
8471.9900	S	447	3614	2580	8511.4000	S	974	552	5431
8472.9010	S	1	550	54	8511.9000	S	0	312	11
8472.9090	S	50	419	70	8512.2000	S	2	909	7
8473.2900	4	1290	17	4982	8514.9010	S	2	1287	22
8473.3000	51	42806	266	188164	8514.9090	S	2	681	3
8473.4000	S	0	178	3	8515.1900	S	1	25	4
8474.2001	S	6	2272	11	8515.3100	S	6	1940	36
8474.3101	S	-	-	1	8515.3900	S	334	1801	1592
8474.3900	S	1	144	18	8515.8000	S	11	3375	110
8474.8000	S	4	1737	21	8515.9000	S	4	1071	25
8474.9010	1	305	2	1050	8516.1001	S	1009	2171	4355
8474.9090	59	1037	189	6976	8516.1002	S	3739	706	25018
8476.1100	S	28	199	680	8516.2901	S	23227	8028	140683
8477.1000	S	5	5318	27	8516.2902	S	339	142	3385
8477.2000	S	-	-	46	8516.2909	S	4020	1007	27656
8477.4000	S	-	-	1	8516.6001	S	1171	1117	2562
8477.8000	S	5	20881	36	8516.6002	S	5500	8552	20242
8477.9000	S	5	1996	38	8516.6003	S	1128	2513	7194
8479.1010	S	1	340	2	8516.6005	S	322	362	2146
8479.1090	S	-	-	8	8516.6009	S	59	268	591
8479.3000	S	1	600	2	8516.8000	S	3563	522	17232
8479.8100	S	7	327	16	8516.9009	S	75	2540	414
8479.8901	S	42	14877	169	8517.1000	S	11673	7864	41545
8479.8909	S	509	20187	1442	8517.3001	S	38	424	257
8479.9090	100	6084	395	40313	8517.3002	S	885	17886	3270
8480.3000	6	516	14	1601	8517.3009	S	175	1664	995
8480.7100	22	9439	69	29829	8517.4000	S	1774	11256	8945
8480.7900	11	2077	13	2907	8517.8100	S	1950	1462	8517
8481.1010	0	89	14	1507	8517.9091	S	15	27074	78
8481.1091	4	734	8	2648	8517.9099	S	7	13965	34
8481.2010	3	609	6	1849	8518.1000	S	89	742	4624
8481.2091	85	1190	148	16875	8518.2100	S	7708	2531	39590
8481.2092	17	2139	73	9429	8518.2200	S	1633	337	6871
8481.3010	38	1817	286	14275	8518.2900	S	17255	1683	103360
8481.3091	5	647	12	2608	8518.3000	S	1149	206	1542
8481.3092	1	156	4	1027	8518.5000	S	454	1050	984
8481.4099	0	82	5	1852	8519.9100	S	735	2885	3736
8481.8091	2	280	24	4083	8519.9901	S	165	166	1166

TABELL 11 (FORTS.). UTFØRSEL. VIKTIGERE VARER GRUPPERT ETTER DET HARMONISERTE SYSTEM (HS)
 EXPORTS OF PRINCIPAL COMMODITIES ACCORDING TO THE HARMONIZED SYSTEM (HS)

VARENDR.	1993				VARENDR.	1993			
	MAI	1993	JANUAR-MAI	1993		MAI	1993	JANUAR-MAI	1993
	MENGDE	VERDI	MENGDE	VERDI		MENGDE	VERDI	MENGDE	VERDI
	TONN	1000 KR.	TONN	1000 KR.		TONN	1000 KR.	TONN	1000 KR.
8521.1001 S	15	189	847	1840	8546.9000	4	409	14	1026
8522.9000	1	1418	1	2038	8547.9090	3	153	17	2045
8523.1209 S	-	-	18671	1126	KAP.85	-	400650	-	1950078
8523.1302 S	-	-	65911	1288	8607.9100	2	234	2	273
8523.9000	0	149	5	1241	8609.0009	122	8160	655	38880
8524.2100 S	11474	97	81091	1172	KAP.86	-	8450	-	39327
8524.2302 S	13101	673	174476	7941	8701.2000 S	11	6806	18	10642
8524.9002	5	1705	11	4953	8701.9005 S	2	539	14	1613
8524.9003	5	7004	22	34925	8701.9009 S	2	212	42	2030
8524.9004 S	315551	4742	1604816	32093	8702.1002 S	10	1713	23	3944
8524.9008	0	254	0	1016	8702.9000 S	-	-	4	1485
8525.1001 S	416	2265	1656	11463	8703.1001 S	-	-	38	1128
8525.2001 S	47	223	652	2424	8703.2201 S	8	489	174	8272
8525.2009 S	205	43060	1426	169770	8703.2301 S	21	1554	164	12927
8525.3001 S	3	276	103	945	8703.2305 S	-	-	4	1008
8525.3009 S	12	74	159	3796	8703.2401 S	1	180	14	1261
8526.1000 S	65	5626	767	23253	8703.3201 S	51	2483	83	4201
8526.9100 S	80	5619	221	14783	8703.3305 S	2	1029	8	3412
8526.9200 S	38	227	127	696	8704.1000 S	14	11359	95	83146
8527.1900 S	62	454	755	8290	8704.2102 S	2	151	22	2473
8527.3109 S	84	356	229	838	8704.2109 S	6	137	50	2193
8527.3909 S	1	6	185	1484	8704.2201 S	7	2243	24	6561
8527.9000 S	15	25	112	3490	8704.2202 S	11	4893	35	16402
8528.1091 S	171	373	459	779	8704.2209 S	41	3165	179	16080
8528.1094 S	30	130	296	1162	8704.2301 S	2	1800	7	3972
8528.1096 S	92	145	901	1513	8704.2302 S	1	924	4	2797
8528.1098 S	12	77	305	3776	8704.2309 S	15	1798	71	7035
8528.1099 S	5	3032	167	4400	8704.3102 S	-	-	12	1204
8529.1010	15	2670	162	29221	8704.3109 S	32	295	52	654
8529.1090	1	116	6	1300	8705.1000 S	3	390	13	4509
8529.9010	16	12757	94	64643	8705.2000 S	2	800	4	2520
8529.9095	1	450	6	887	8705.4000 S	1	350	4	810
8529.9096	0	1713	3	15382	8705.9000 S	6	640	21	8352
8529.9099	14	889	94	6400	8706.0091 S	-	-	2	1060
8530.8000	-	-	1	1761	8708.1000	532	27684	2675	137755
8530.9000	1	779	2	3013	8708.2100	1	112	15	1586
8531.1000	14	9740	104	66132	8708.2990	146	9599	723	41210
8531.2000	1	877	3	3467	8708.3190	140	8555	766	47067
8531.8000	1	817	5	4701	8708.4090	138	5065	939	29495
8531.9000	4	3266	24	22825	8708.5090	5	409	39	2716
8533.1000	0	190	1	1115	8708.7010	31	1879	58	3522
8533.3900	1	1119	1	1209	8708.7090	451	19634	2322	102377
8534.0000	1	978	3	5356	8708.9290	9	680	58	4539
8535.1000	10	1024	42	4537	8708.9390	29	5044	120	21375
8535.2900	0	1	1	1295	8708.9490	48	7637	189	31670
8535.3000	52	4994	551	65792	8708.9910	64	2262	262	10011
8535.9000	3	1043	13	4348	8708.9990	261	18780	1567	95930
8536.3009	62	7044	182	19243	8710.0000	-	-	19	25914
8536.4909	1	357	3	1384	8711.4000 S	71	2343	254	8406
8536.5091	15	1469	53	5467	8711.5000 S	29	1166	98	3924
8536.5092	0	268	2	1730	8712.0000 S	2309	3372	11612	17346
8536.6900	28	2482	131	10800	8713.1000 S	60	467	210	2633
8536.9001	1	197	7	1358	8713.9001 S	5	443	76	2416
8536.9002	2	436	7	1210	8713.9009 S	17	364	49	690
8536.9009	6	2189	35	8841	8714.1900	0	79	18	1106
8537.1009	16	6795	46	20543	8714.2000	3	409	12	2782
8537.2000	57	7575	111	18209	8714.9100	12	854	74	5169
8538.1000	1	197	10	2542	8714.9900	20	1507	174	12710
8538.9090	62	7926	224	35342	8716.1000 S	3	429	8	1077
8539.2200	3	443	44	3962	8716.3100 S	-	-	3	2504
8539.2909	1	122	8	1226	8716.3900 S	22	370	148	5445
8539.3900	2	251	19	1953	8716.4000 S	5	461	22	808
8539.9090	1	975	11	2074	8716.8001 S	14618	1797	69992	10614
8540.8900 S	28	382	28	382	8716.9000	8	403	68	3830
8541.1000 S	1047700	512	3009355	1677	KAP.87	-	167506	-	862018
8541.2100 S	197014	133	818274	1357	8802.3000 S	-	-	67	1594
8541.3000 S	23742	138	107240	2326	8802.4000 S	-	-	3	22000
8541.4009 S	1016	602	7555	2907	8803.1000	1	958	3	11066
8541.5000 S	7884	818	8094	2098	8803.3000	1	3704	7	26221
8541.9010	0	4	1	1421	8803.9000	1	2166	5	16699
8541.9090	0	160	1	3512	KAP.88	-	6828	-	277624
8542.1100 S	152103	796	1803992	8153	8901.1001 B	478	42600	3490	201587
8542.1900 S	138141	2139	950959	10179	8901.1002 B	322	2900	1813	79495
8542.2000 S	70831	2783	90269	12052	8901.2002 B	-	-	32964	243262
8542.8000 S	-	-	1030	3402	8901.2003 B	13400	303603	13400	303603
8543.2000 S	1	179	11	2625	8901.2004 B	-	-	698255	979487
8543.8002 S	452	238	547	665	8901.3001 B	-	-	23883	560000
8543.8009 S	232	4660	1332	33603	8901.9002 B	-	-	286309	624899
8544.1100	30	699	939	15004	8901.9003 B	-	-	13167	522527
8544.1900	1	39	32	1089	8901.9004 B	498	8153	31725	329599
8544.2000	160	3902	499	22927	8902.0001 B	-	-	2978	181159
8544.3000	5	1406	34	7019	8902.0002 B	-	-	1193	38750
8544.4100	2	447	8	2088	8903.9102 S	3	1672	10	3285
8544.4902	6	338	80	3459	8903.9201 S	84	26828	357	106062
8544.4903	0	120	271	7779	8903.9901 S	262	2415	944	9761
8544.4909	25	3260	126	14186	8903.9902 S	32	917	52	3031
8544.5100	10	1101	33	4711	8903.9904 S	164	619	551	2111
8544.5901	19	1460	120	6426	8906.0001 S	17	14931	88	72792
8544.5902	73	1109	357	5941	8906.0009 S	1	564	4	10825
8544.5903	17	746	123	3891	8907.9001	68	2499	302	11687
8544.5904	93	2708	505	16948	8907.9009	20	1513	203	13106
8544.5905	39	1649	57	2963	8908.0000 S	-	-	1	32323
8544.5909	0	14	12	1303	KAP.89	-	409799	-	4331607
8544.6001	-	-	31	1252	8901.1000	0	202	0	1264
8544.6002	83	2357	179	5830	8901.4000 S	6052	840	21950	3647
8544.6009	1	458	1	458					
8544.7000	5	1188	50	9961					
8545.1901	226	600	226	600					
8546.1000	-	-	49	1065					
8546.2001	68	1775	425	11168					

TABELL 11 (FORTS.). UTFØRSEL. VIKTIGERE VARER GRUPPERT ETTER DET HARMONISERTE SYSTEM (HS)
 EXPORTS OF PRINCIPAL COMMODITIES ACCORDING TO THE HARMONIZED SYSTEM (HS)

VARENR.	1993				VARENR.	1993				
	MAI	1993	JANUAR-MAI	1993		MAI	1993	JANUAR-MAI	1993	
	MENGDE	VERDI	MENGDE	VERDI		MENGDE	VERDI	MENGDE	VERDI	
	TONN	1000 KR.	TONN	1000 KR.		TONN	1000 KR.	TONN	1000 KR.	
9002.1100	S	24	1488	177	1701	9401.6902	7	541	66	5163
9004.1000	S	18624	399	30233	852	9401.6909	4	185	23	1126
9005.8000	S	48	1768	636	14518	9401.7109	1	149	53	5508
9005.9000	S	0	248	1	864	9401.7909	0	31	11	1076
9006.9190	S	0	60	1	1268	9401.8009	380	4086	842	10161
9007.9190	S	1	291	1	312	9401.9009	50	2197	391	17291
9009.1100	S	15	52	216	1077	9402.1000	4	1215	14	4121
9009.1200	S	33	375	74	469	9402.9000	8	1014	45	7439
9009.2100	S	49	522	246	3161	9403.1002	11	292	77	1858
9009.9000	S	3	664	22	7141	9403.1009	14	473	81	3062
9010.1000	S	30	4372	151	7698	9403.2001	537	5845	2577	27275
9010.2000	S	1	204	62	1287	9403.2009	26	1445	199	13851
9010.9000	S	1	813	3	2401	9403.3000	18	1449	68	5524
9013.2000	S	0	360	0	1311	9403.4000	47	1255	312	6767
9014.1010	S	-	-	13	1272	9403.5000	41	868	193	6580
9014.1090	S	0	535	2	2731	9403.6001	2	154	110	1265
9014.8010	S	50	621	221	10642	9403.6003	27	1141	214	8289
9014.8020	S	8	6908	30	21823	9403.6009	194	7597	1030	41462
9014.8030	S	6	6753	40	63016	9403.7000	154	2333	585	9208
9014.8090	S	0	80	1	1931	9403.8000	1	78	14	1541
9014.9010	S	4	4649	18	28055	9403.9000	42	1680	194	7557
9014.9090	S	1	1330	2	5815	9404.2109	53	1653	643	19953
9015.1010	S	4	88	94	3812	9404.2900	16	787	108	5455
9015.4010	S	0	170	0	2595	9404.3000	S	4867	2068	18716
9015.8010	S	4	4277	17	21077	9404.9004	34	2449	210	15357
9015.8090	S	0	43	2	4224	9404.9006	11	627	48	2617
9015.9010	S	0	1144	4	7504	9405.1000	192	13265	977	67730
9015.9090	S	0	171	4	2930	9405.2000	21	3998	223	32372
9017.9000	S	0	280	0	726	9405.4000	78	8439	326	33753
9018.1900	S	14	19545	62	96343	9405.6000	28	2445	181	25811
9018.3900	S	1	338	3	708	9405.9200	11	724	38	2296
9018.4900	S	0	219	4	2945	9405.9900	41	2633	242	16810
9018.9000	S	12	8733	54	43998	9406.0010	69	2491	443	10938
9019.2000	S	27	7690	87	26229	9406.0021	431	6892	1715	23406
9020.0000	S	1	542	3	3739	9406.0029	222	4404	1085	21493
9021.1100	S	0	2697	0	3037	9406.0091	-	-	39	1215
9021.2100	S	0	18	0	1018	9406.0099	1682	18485	3349	45495
9021.9000	S	6	854	8	2153	KAP.94	-	151594	-	763997
9022.1100	S	0	167	1	1358	9503.4900	5	713	13	2398
9022.2901	S	3926	1522	25508	10190	9503.6000	9	362	27	1082
9022.9000	S	1	1982	5	5181	9503.8000	4	923	6	1402
9023.0000	S	70	31107	317	123461	9503.9000	15	343	77	2350
9025.1910	S	24	284	47	1428	9506.1101	P	3961	3379	17620
9025.9000	S	2	1922	11	12413	9506.1103	P	450	210	7331
9026.1010	S	420	263	12488	14682	9506.1109	1	247	2	684
9026.1090	S	186	2719	1504	13378	9506.1200	6	1489	22	5451
9026.2090	S	36677	917	21877	5738	9506.1901	P	10135	456	22072
9026.8010	S	5	26	146	4317	9506.1909	6	879	10	1458
9026.8090	S	31	142	229	14202	9506.3900	0	362	2	1300
9026.9000	S	5	4850	21	17222	9506.9100	31	2712	242	16740
9027.1010	S	35	478	165	1705	9506.9909	3	257	16	993
9027.3010	S	2	642	40	1223	9507.9000	3	401	48	9037
9027.8010	S	85	2023	816	9682	KAP.95	-	27809	-	136797
9027.8090	S	21	234	607	1384	9603.1000	7	327	36	1901
9027.9000	S	3	1684	14	8840	9603.2100	123	19080	611	92969
9028.9000	S	0	215	11	2806	9603.2900	7	316	34	1577
9029.1090	S	3	635	95	1827	9606.2100	1	513	5	2204
9029.2020	S	50911	2781	349858	17811	9607.1100	1	297	10	1869
9029.2090	S	7146	393	7165	663	9608.3900	0	333	2	631
9030.3900	S	41	966	85	1942	KAP.96	-	21782	-	107697
9030.4000	S	-	-	25	1160	9701.1000	0	1552	5	24646
9030.8900	S	3	78	46	1789	9702.0000	26	2519	55	7552
9031.2010	S	69	1724	179	4620	9704.0000	1	474	2	1525
9031.8011	S	-	-	4	10937	9705.0000	-	-	0	16248
9031.8019	S	129	5789	402	14115	9706.0000	0	201	1	1575
9031.8090	S	1826	5433	8412	18784	KAP.97	-	4962	-	52268
9031.9000	S	1	1403	28	9403	9305.9010	21	1839	65	4453
9032.1010	S	4095	457	28380	2161	9401.2003	19	4026	54	11218
9032.1090	S	633	213	7999	1209	9401.2008	77	6259	390	33823
9032.8100	S	56	2638	67	2847	9401.3009	19	1694	80	9329
9032.8910	S	372	31797	1307	101650	9401.5000	163	23640	904	129577
9032.8990	S	554	612	1504	1888	9401.6104	34	3235	209	19212
9032.9000	S	1	3737	19	33197	9401.6106	35	4530	232	30124
9033.0000	S	0	2467	10	12994	9401.6108	9	292	55	1939
KAP.90			195194		914825					
9101.1100	S	217	235	1856	4481					
9101.2100	S	89	1416	89	1416					
9102.1100	S	1939	682	6123	1776					
9102.1900	S	1239	315	2146	1059					
9102.9100	S	3316	1196	9025	10092					
9107.0000	S	2053	224	5894	1092					
KAP.91			4405		22784					
KAP.92			479		2702					
9305.9010		-	-	2	1821					
9305.9090		11	5064	15	6184					
9306.3000		13	1325	127	13282					
9306.9000		10	32638	201	299444					
KAP.93			39254		321623					
9401.2003		21	1839	65	4453					
9401.2008		19	4026	54	11218					
9401.3009		77	6259	390	33823					
9401.5000		19	1694	80	9329					
9401.6104		163	23640	904	129577					
9401.6106		34	3235	209	19212					
9401.6108		35	4530	232	30124					
9401.6901		9	292	55	1939					

TABELL 12. SAMHANDELEN MED DE ENKELTE LAND. MILL. KR IMPORTS AND EXPORTS BY COUNTRY. MILLION KRONER

	INNFØRSEL - OPPRINNELSESLAND IMPORTS - COUNTRY OF ORIGIN				UTFØRSEL - BESTEMMELSESLAND EXPORTS - COUNTRY OF DESTINATION			
	MAI		JANUAR-MAI		MAI		JANUAR-MAI	
	1992	1993	1992	1993	1992	1993	1992	1993
I A L T	12 961,8	11 389,7	66 891,9	64 615,0	17 603,8	18 348,4	91 831,4	92 303,7
NORDEN	3 463,9	3 030,2	17 687,6	16 818,5	3 383,6	2 850,5	16 718,9	14 544,8
EFTA	2 848,3	2 545,8	14 431,6	13 506,7	2 426,3	2 129,6	12 405,0	11 320,3
EF	6 043,8	5 663,3	33 135,5	31 228,5	12 001,0	12 822,2	61 745,6	62 207,1
TIDLIGERE COMECON	366,4	278,8	1 486,9	1 598,9	160,1	266,9	1 085,8	1 443,8
UTVIKLINGSLAND	1 233,2	975,5	6 326,3	5 998,3	887,2	1 051,4	8 498,7	7 265,8
EUROPA	9 311,0	8 526,9	49 341,3	46 522,4	14 909,2	15 292,9	76 292,8	75 958,6
AD ANDORRA	0,1	-	0,1	-	-	0,1	-	0,1
AL ALBANIA	0,0	0,0	1,1	0,7	-	0,0	0,2	0,6
AM ARMENIA	-	-	-	-	-	-	-	-
AT ØSTERRIKE	151,8	152,7	769,1	695,6	75,8	59,8	324,3	315,3
AZ ASERBAJDSJAN	-	5,8	-	5,8	-	0,1	-	0,2
BA BOSNIA-HERCEGOVINA	-	0,1	-	0,3	-	-	-	0,5
BE BELGIA	287,7	320,7	1 561,1	1 522,7	478,9	286,7	2 454,5	2 164,5
BG BULGARIA	0,9	1,2	5,3	7,4	0,7	9,8	16,1	17,0
BY HVITERUSSLAND	2,0	1,8	3,2	39,1	-	0,2	-	1,9
CH SVEITS	181,3	180,2	942,8	1 006,7	98,6	88,2	564,7	529,4
CS TSJEKKOSLOVAKIA	20,4	-	134,8	-	12,7	-	49,5	-
CZ TSJEKKIA	-	18,5	-	104,7	-	15,4	-	121,1
DE TYSKLAND (BRD)	1 729,6	1 648,7	10 047,2	8 657,5	2 516,3	2 471,3	12 369,8	12 540,3
DK DANMARK	947,1	813,7	4 959,9	5 002,6	1 105,0	848,0	5 074,0	3 970,0
EE ESTLAND	0,8	2,4	2,6	18,4	0,0	1,6	2,2	5,1
ES SPANIA	129,6	111,2	877,4	860,8	254,5	267,6	1 256,1	1 027,1
FI FINLAND	389,8	421,3	2 269,1	1 961,0	454,2	375,5	2 242,4	2 405,8
FO FÆRØYANE	1,7	3,6	8,1	12,0	27,1	21,1	132,3	100,6
FR FRANKRIKE	572,3	508,8	2 803,1	2 908,5	1 703,6	1 595,7	7 603,6	7 071,0
GB STORBRIIT. OG N.-IRL.	1 190,3	1 052,7	6 277,7	5 584,6	3 635,3	4 875,6	22 026,1	23 596,2
GE GEORGIA	-	0,7	-	0,8	-	-	-	0,2
GI GIBRALTAR	-	-	-	0,6	0,1	3,5	1,4	6,8
GR HELLAS	58,2	17,7	222,1	131,2	62,1	22,2	173,0	366,1
HR KROATIA	1,2	0,7	5,7	11,7	2,1	4,2	7,7	32,6
HU UNGARN	16,0	12,7	70,0	57,6	7,4	8,7	35,0	38,5
IE IRLAND	128,8	133,8	584,3	741,4	211,8	121,1	846,9	887,5
IS ISLAND	20,5	22,7	110,2	126,7	93,9	70,0	313,4	395,6
IT ITALIA	383,8	424,4	2 283,6	2 272,9	395,2	464,9	2 413,2	2 166,6
KG KIRGISIA	-	-	-	-	-	-	-	-
KZ KASAKHSTAN	-	-	-	0,0	-	1,5	-	2,6
LI LIECHTENSTEIN	0,0	0,0	0,0	0,5	0,4	0,1	3,3	1,5
LT LITAUEN	0,0	0,6	3,3	10,2	1,4	4,5	2,4	8,6
LU LUXEMBOURG	11,2	9,5	69,2	61,3	5,2	12,2	37,3	48,5
LV LATVIA	0,1	13,4	17,3	62,9	2,4	1,2	4,8	3,9
MC MONACO	0,0	0,0	1,2	0,0	1,1	2,4	5,5	15,8
MD MOLDOVA	-	0,0	-	0,0	-	-	-	-
MT MALTA	4,0	0,6	5,9	3,8	0,6	17,6	392,6	461,3
NL NEDERLAND	493,5	533,9	2 688,6	2 795,0	1 461,8	1 647,3	6 645,3	7 436,4
PL POLEN	64,4	47,1	321,0	380,1	104,4	165,4	742,3	888,4
PT PORTUGAL	111,5	88,2	760,1	690,0	170,3	207,3	839,7	916,6
RO ROMANIA	1,2	2,2	9,3	19,5	3,5	2,5	13,1	9,2
RU RUSSLAND	-	170,9	-	861,5	-	23,5	-	250,7
SE SVERIGE	2 104,8	1 768,8	10 340,4	9 716,2	1 703,4	1 536,0	8 956,8	7 672,7
SI SLOVENIA	4,2	6,1	10,1	36,3	0,2	2,5	0,7	9,6
SK SLOVAKIA	-	1,4	-	4,9	-	17,8	-	37,3
SM SAN MARINO	-	-	-	-	0,1	-	0,7	0,2
SU SOVJETUNIONEN	260,6	-	920,2	-	26,8	-	198,7	-
TJ TADSHIKISTAN	-	-	-	7,5	-	-	-	0,0
TM TURKMENISTAN	-	-	-	0,1	-	-	-	-
TR TYRKIA	35,5	27,3	169,6	118,1	279,4	22,4	462,7	353,3
UA UKRAINA	0,0	0,1	0,0	17,4	0,7	14,7	21,7	59,1
UZ USBEKISTAN	-	-	-	1,0	-	-	-	-
VA VATIKANSTATEN	-	-	-	-	-	-	-	-
YU JUGOSLAVIA, REST-	5,9	0,6	88,7	4,8	12,5	2,8	58,7	22,1
AFRIKA	168,9	153,8	1 067,2	769,1	163,4	405,7	1 942,3	1 209,5
AO ANGOLA	-	-	-	0,0	2,9	0,2	9,2	4,0
BF BURKINA FASO	-	-	-	-	0,0	-	0,1	0,1
BI BURUNDI	-	-	-	0,5	-	-	-	1,2
BJ BENIN	-	-	-	-	-	-	17,1	1,1
BW BOTSWANA	45,7	21,6	240,5	230,2	0,4	-	4,7	21,4
CF SENTRALAFRIK. REPUB.	-	-	-	-	-	-	-	1,1
CG KONGO	0,1	0,2	26,1	17,5	4,3	7,4	14,7	21,5
CI ELFENBEINSKYSTEN	0,2	0,1	1,1	0,4	0,6	0,2	4,4	5,1
CM KAMERUN	0,4	-	0,4	0,7	0,6	0,5	4,2	3,6
CV KAPP VERDE	-	-	-	-	-	-	0,1	0,0
DJ DJIBOUTI	-	-	-	-	0,2	-	0,3	0,0
DZ ALGERIE	-	-	7,0	18,3	23,2	30,5	56,4	39,0
EG EGYPT	1,0	2,2	10,5	12,5	2,6	2,9	30,1	30,6
EH VEST-SAHARA	-	-	-	-	-	-	-	-
ET ETIOPIA	-	0,0	-	0,1	0,0	3,4	9,6	8,6
GA GABON	14,3	0,2	96,9	18,1	1,6	1,2	8,0	6,3
GH GHANA	0,0	6,4	28,9	29,2	6,4	0,9	26,2	35,9
GM GAMBIA	-	0,0	0,0	0,0	0,2	0,0	0,3	0,3
GN GUINEA	24,7	0,0	141,3	0,0	-	0,7	-	0,8
GQ EKVATORIAL-GUINEA	-	-	-	-	-	-	-	-
GW GUINEA-BISSAU	-	-	-	-	-	-	0,3	-
IO CHAGOSØYENE	-	-	-	-	-	-	-	-
KE KENYA	0,3	0,5	13,3	8,1	4,0	3,8	36,0	43,9
KM KOMORENE	-	-	-	0,0	-	-	-	0,0
LR LIBERIA	33,2	-	160,1	71,8	67,0	306,2	1 468,5	695,3
LS LESOTHO	-	-	0,0	0,1	0,8	-	1,3	-
LY LIBYA	-	1,0	0,0	14,0	0,7	3,5	13,7	33,1
MA MAROKKO	19,0	12,3	195,6	148,0	9,3	5,2	32,3	31,5
MG MADAGASKAR	0,0	0,0	0,6	0,4	0,0	0,4	0,0	0,6
ML MALI	-	-	0,0	0,0	0,5	0,5	6,0	1,4
MR MAURETANIA	-	-	-	-	-	-	0,1	2,3
MU MAURITIUS	0,4	0,2	2,6	1,8	0,3	0,0	1,1	0,2

(1) MED UNDER SOVJETUNIONEN I 1992. (1) INCLUDED IN SOVIET UNION IN 1992.

TABELL 12. SAMHANDELEN MED DE ENKELTE LAND. MILL. KR IMPORTS AND EXPORTS BY COUNTRY. MILLION KRONER (FORTS.)

	INNFORSEL - OPPRINNELSESLEND IMPORTS - COUNTRY OF ORIGIN				UTFØRSEL - BESTEMMELSESLEND EXPORTS - COUNTRY OF DESTINATION			
	MAI		JANUAR-MAI		MAI		JANUAR-MAI	
	1992	1993	1992	1993	1992	1993	1992	1993
MX MEXICO	2,3	18,6	15,5	33,2	11,7	6,1	48,1	51,9
NI NICARAGUA	-	0,3	0,7	0,4	-	4,4	0,2	4,5
PA PANAMA	10,4	8,9	294,7	44,7	5,9	4,3	682,2	672,8
PM ST. PIERRE, MIQUELON	-	-	-	-	1,4	-	1,6	0,4
PR PUERTO RICO	0,0	0,2	1,0	0,8	4,8	50,5	73,1	311,1
SV EL SALVADOR	0,0	0,0	0,6	1,5	0,8	3,2	3,6	3,5
TC TURKS- OG CAICOSØYE	-	-	-	-	-	-	-	-
TT TRINIDAD OG TOBAGO	-	-	0,1	0,0	0,3	0,6	1,5	5,4
US U S A	860,1	922,7	5 897,3	5 307,8	1 038,5	1 378,8	4 071,2	5 931,8
VC ST. VINCENT/GRENADINE	-	-	-	-	0,1	0,0	20,5	19,7
VG JOMFRUØYENE (GB)	-	-	-	-	-	0,4	4,2	172,6
VI JOMFRUØYENE (US)	-	-	-	-	0,0	-	1,4	0,0
SØR - AMERIKA	247,1	167,4	894,1	893,8	45,3	81,3	412,6	613,9
AR ARGENTINA	58,6	20,6	97,4	91,0	3,4	19,8	19,0	36,8
BO BOLIVIA	0,0	0,1	0,1	0,1	0,0	0,1	0,9	1,2
BR BRASIL	39,4	49,9	225,6	238,2	24,1	30,2	266,3	377,8
CL CHILE	21,4	13,1	84,3	86,7	8,7	10,9	58,3	99,7
CO COLOMBIA	18,8	13,0	79,1	85,5	2,8	1,5	18,8	15,1
EC ECUADOR	2,3	2,6	23,3	14,0	0,2	0,9	2,9	2,4
FK FALKLANDSØYENE	-	-	-	0,2	-	-	-	-
GF FRANSK GUYANA	-	-	-	-	-	-	0,8	1,4
GY GUYANA	-	-	-	-	0,9	0,7	1,9	0,7
PE PERU	27,3	34,8	32,6	53,4	2,9	6,0	7,3	16,1
PY PARAGUAY	-	-	0,1	0,1	0,1	0,1	0,2	0,2
SR SURINAM	75,0	31,9	289,8	216,1	0,3	0,3	0,9	1,2
UY URUGUAY	0,0	1,4	0,2	1,5	0,2	0,4	1,4	1,5
VE VENEZUELA	4,3	0,3	61,6	107,1	1,7	10,5	33,7	59,8
OCEANIA	63,6	38,8	181,0	203,7	42,7	59,9	214,8	251,0
AS AMERIKANSK SAMOA	-	-	-	-	-	-	0,0	0,0
AU AUSTRALIA	59,4	35,8	164,1	190,0	34,9	50,3	187,0	219,4
CC KOKOSØYENE	-	-	-	-	-	-	-	-
CK COOKØYENE	-	-	-	-	-	-	-	-
CX CHRISTMASØYA	-	-	-	-	-	-	-	-
FJ FIJI	-	0,0	-	0,0	-	0,0	0,0	0,2
FM MICRONESIA	-	-	-	-	-	-	-	-
GU GUAM	-	-	-	-	-	-	0,0	0,4
HM HEARD/MC.DONALD ØYER.	-	-	-	-	-	-	-	-
KI KIRIBATI	-	-	-	-	-	-	0,0	-
MH MARSHALLØYENE	-	-	-	-	-	-	0,1	-
MP NORDRE MARIANENE	-	-	-	-	-	-	0,0	0,1
NC NY CALEDONIA	-	-	-	-	0,3	0,4	3,1	0,8
NF NØRFOLKØYA	-	-	-	-	-	-	-	-
NR NAURU	-	-	-	-	-	-	-	0,1
NU NIUE	-	-	-	-	-	-	-	-
NZ NEW ZEALAND	4,2	3,0	16,8	13,7	7,2	9,1	23,5	25,4
PF FRANSK POLYNESIA	-	-	-	-	0,2	-	0,7	0,6
PG PAPUA - NY GUINEA	-	-	0,0	-	0,0	-	0,2	2,0
PN PITCAIRN	-	-	-	-	-	-	-	-
PW PALAU	-	-	0,0	-	-	-	-	-
SB SALOMONØYENE	-	-	-	-	-	-	-	0,6
TF FRANSKE SØRLIGE TER	-	-	-	-	-	-	-	-
TK TOKELAU	0,0	-	0,0	-	-	-	-	0,2
TO TONGA	-	-	-	-	-	-	-	-
TV TUVALU	-	-	-	-	-	-	-	0,0
UM USA SMÅ U.FORL. ØYER	-	-	-	-	-	-	-	-
VU VANUATU	-	-	-	-	0,0	-	0,0	1,2
WF WALLIS/FUTUNAØYENE	-	-	-	-	-	-	-	-
WS SAMOA	-	-	-	-	0,0	-	0,0	-
ZZ INT. ORGANISASJONER	-	-	-	-	-	-	-	-

LANDOMRÅDER, SE TABELL 13.

NORDEN: DANMARK, FÆRØYENE, FINLAND, ISLAND OG SVERIGE.

EFTA: FINLAND, ISLAND, SVERIGE, SVEITS MED LIECHTENSTEIN OG ØSTERRIKE.

E F: DANMARK, BELGIA, LUXEMBOURG, FRANKRIKE MED ANDORRA OG MONACO, HELLAS, IRLAND, ITALIA MED SAN MARINO OG VATIKANSTATEN, NEDERLAND, PORTUGAL, SPANIA, STORBRIANNIA OG FORBUNDSREPUBLIKKEN TYSKLAND (BRD).

TIDLIGERE COMECON, EUROPEISKE: BULGARIA, POLEN, ROMANIA, UNGARN, TSJEKKIA, SLOVAKIA, ESTLAND, LATVIA, LITAUEN, HVITERUSSLAND, UKRAINA, I 1992: SOVJETUNIONEN OG I 1993: ARMENIA, ASERBAJDSJAN, GEORGIA, KIRGISIA, KAZAKHSTAN, MOLDOVA, RUSSLAND, TADSHIKISTAN, TURKMENISTAN, OG USBEKISTAN.

UTVIKLINGSLEND:

KROATIA, SLOVENIA, BOSNIA- HERCEGOVINA, REST- JUGOSLAVIA OG MALTA, AFRIKA UNNTATT SØR- AFRIKA, ASIA UNNTATT JAPAN, NORD- OG SØR- AMERIKA UNNTATT U S A, CANADA OG GRØNLAND, OCEANIA UNNTATT AUSTRALIA OG NEW ZEALAND.

REGIONAL GROUPS OF COUNTRIES, SEE TABLE 13.

NORDIC COUNTRIES:

DENMARK, THE FAEROES, FINLAND, ICELAND AND SWEDEN.

EFTA: FINLAND, ICELAND, SWEDEN, SWITZERLAND INCL. LIECHTENSTEIN AND AUSTRIA.

E C: DENMARK, BELGIUM, LUXEMBOURG, FRANCE INCL. ANDORRA AND MONACO, GREECE, IRELAND, ITALY INCL. SAN MARINO AND VATICAN CITY STATE, NETHERLANDS, PORTUGAL, SPAIN, UNITED KINGDOM AND THE FEDERAL REPUBLIC OF GERMANY (FRG).

PREVIOUSLY COMECON, EUROPEAN: BULGARIA, POLAND, ROMANIA, HUNGARY, CZECHIA, SLOVAKIA, ESTONIA, LATVIA, LITHUANIA, BYELORUSSIAN SSR, UKRAINIAN SSR, IN 1992: SOVJET UNION, IN 1993: ARMENIA, AZERBAIJAN, GEORGIA, KYRGYZSTAN, KAZAKHSTAN, MOLDOVA, RUSSIA, TAJIKISTAN, TURKMENISTAN, UZBEKISTAN.

DEVELOPING COUNTRIES:

CROATIA, SLOVENIA, BOSNIA AND HERCEGOVINA, REST- YUGOSLAVIA AND MALTA, AFRICA EXCLUDING SOUTH AFRICA, ASIA EXCLUDING JAPAN, NORTH- AND SOUTH AMERICA EXCLUDING U S A, CANADA AND GREENLAND, OCEANIA EXCLUDING AUSTRALIA AND NEW ZEALAND .

TABELL 13. SAMHANDELEN MED DE VIKTIGSTE LAND. HOVEDGRUPPER ETTER SITC. (KORTS.) TRADE WITH PRINCIPAL COUNTRIES BY DIVISIONS OF THE SITC. JANUAR-MAI 1993. MILL. KR JANUARY-MAY 1993. MILLION KRONER

GRUPPE	IRLAND		ITALIA		REST-JUGOSLAVIA		NEDERLAND		POLEN		PORTUGAL		ROMANIA	
	INNF.	UTF.	INNF.	UTF.	INNF.	UTF.	INNF.	UTF.	INNF.	UTF.	INNF.	UTF.	INNF.	UTF.
1 ALT	741.4	887.5	2272.9	2166.6	4.8	22.1	2795.0	7436.4	380.1	888.4	690.0	916.6	19.5	9.2
1	147.5	18.5	124.0	381.6	1.5	3.2	287.7	107.2	20.1	48.2	9.9	678.1	0.0	0.2
10	0.2	-	-	-	-	-	0.4	0.1	-	-	-	-	-	-
11	1.5	-	-	0.6	1.2	0.2	0.1	1.0	-	1.2	-	0.3	-	-
12	3.5	-	1.2	0.5	-	0.2	0.1	0.6	-	0.2	-	-	-	0.2
13	19.0	0.4	0.0	371.7	-	2.1	3.2	101.4	2.6	46.1	0.2	676.6	-	0.0
14	0.3	1.7	13.2	0.3	0.2	0.1	33.6	0.3	0.0	0.1	-	0.4	-	0.0
15	2.0	0.1	90.1	0.3	0.0	-	124.0	0.9	15.2	0.2	9.4	-	0.0	-
16	0.8	0.0	0.7	-	-	0.0	9.1	0.1	2.2	0.1	-	0.3	-	-
17	0.0	-	17.2	-	0.0	0.1	48.9	1.5	0.1	0.0	0.0	-	0.0	-
18	0.7	16.1	0.2	7.9	-	0.4	47.1	0.1	-	0.2	-	0.2	-	-
19	119.4	0.2	1.4	0.3	-	0.1	21.2	1.1	0.0	-	0.4	0.2	0.0	0.0
1	13.9	-	19.4	0.1	0.7	0.1	15.2	0.8	0.2	0.0	5.8	0.1	0.7	-
11	13.9	-	19.4	0.1	0.7	0.0	7.1	0.5	0.2	0.0	5.8	0.1	0.7	-
12	-	-	-	-	-	0.0	8.0	0.3	-	-	-	-	-	-
2	187.1	3.4	18.0	128.0	-	0.2	184.7	179.6	14.5	17.5	2.2	3.1	0.2	-
21	-	-	0.1	27.3	-	-	5.3	-	-	0.0	0.5	-	-	-
22	-	-	0.1	-	-	-	2.6	0.1	0.0	-	-	-	-	-
23	-	0.0	1.4	-	-	-	1.6	-	-	-	-	-	-	-
24	-	1.7	1.1	6.2	-	-	1.5	48.3	11.5	0.3	1.4	0.1	0.2	-
25	-	-	-	20.1	-	-	0.2	74.8	-	3.8	-	0.5	-	-
26	1.5	-	1.8	-	-	0.1	3.7	0.1	0.0	0.2	0.1	-	-	-
27	1.1	1.7	1.1	74.0	-	0.1	40.6	49.3	1.0	2.0	0.2	2.5	-	-
28	184.5	-	0.0	0.4	-	-	17.6	5.7	0.3	11.2	-	-	-	-
29	-	-	12.4	0.1	-	-	111.6	1.2	1.7	0.1	0.1	-	-	-
3	0.1	700.2	4.8	439.9	-	-	87.4	5194.2	52.2	615.0	0.0	13.5	-	0.0
32	-	-	0.0	-	-	-	13.8	1.4	47.3	-	-	-	-	-
33	0.1	700.2	4.8	435.6	-	-	73.6	4434.3	5.0	615.0	0.0	0.0	-	0.0
34	-	-	-	4.3	-	-	0.1	758.5	-	-	-	13.5	-	-
35	-	-	-	-	-	-	-	-	-	-	-	-	-	-
4	0.0	-	1.2	1.4	-	4.7	6.0	25.7	-	0.1	-	0.1	-	0.0
41	-	-	-	0.8	-	-	0.4	24.9	-	0.1	-	-	-	-
42	-	-	1.2	0.0	-	-	5.1	-	-	-	-	-	-	0.0
43	0.0	-	-	0.5	-	4.7	0.5	0.8	-	-	-	0.1	-	-
5	79.7	39.0	108.6	129.4	0.0	5.3	617.5	184.5	17.7	22.1	10.2	51.2	0.1	1.9
51	1.3	0.4	9.0	11.9	-	-	164.8	6.5	1.7	1.2	3.9	38.4	-	0.1
52	12.4	1.1	1.3	54.4	-	-	67.3	12.8	12.3	2.4	1.2	2.3	-	0.5
53	0.5	0.7	2.8	9.4	-	-	29.9	16.6	0.5	3.2	0.1	3.4	-	0.8
54	21.6	0.7	12.7	3.4	0.0	1.5	103.5	18.8	-	0.7	1.5	0.5	-	0.2
55	39.5	0.9	15.7	4.2	-	0.0	28.1	9.3	0.0	4.9	0.1	0.3	-	0.2
56	-	26.0	-	5.1	-	-	28.1	31.8	1.2	2.4	-	-	-	-
57	0.5	7.7	15.1	23.7	-	0.1	81.5	60.9	0.2	3.4	0.5	1.3	-	0.1
58	1.5	0.5	24.7	7.6	-	-	43.6	7.2	0.0	2.9	2.8	3.2	0.1	-
59	2.4	1.0	27.3	9.8	-	3.7	70.7	20.6	1.7	1.0	0.0	1.8	-	0.0
6	25.0	74.6	452.3	805.1	0.5	0.5	560.3	1376.4	47.3	64.9	123.4	117.7	1.6	0.5
61	0.2	1.2	30.2	1.8	-	-	1.2	0.2	0.2	1.7	-	-	0.0	-
62	3.3	0.0	33.6	0.3	0.0	0.0	23.0	4.3	0.9	0.4	0.4	0.0	0.0	-
63	2.2	0.0	6.7	15.6	-	-	2.9	29.9	7.3	1.0	5.0	0.7	0.1	-
64	0.6	17.6	14.3	90.3	-	-	126.6	198.1	0.6	2.0	7.2	14.7	-	0.1
65	4.0	7.9	50.7	2.5	0.5	0.0	78.4	18.5	3.8	9.8	73.0	36.6	0.5	0.3
66	1.0	0.7	55.4	0.9	0.0	0.5	27.4	21.5	6.0	17.3	31.1	2.0	0.8	-
67	3.1	29.5	112.1	167.2	-	-	198.6	56.2	11.8	28.8	0.0	4.8	-	-
68	0.3	15.2	14.6	517.8	-	-	18.7	1023.7	3.1	0.8	0.8	55.3	-	0.2
69	10.2	2.6	134.9	8.6	0.0	-	83.5	24.2	13.6	3.1	5.8	3.5	0.2	-
7	196.4	32.4	896.9	240.9	0.4	7.1	698.8	248.6	173.2	77.1	15.5	38.0	8.4	5.7
71	2.2	1.6	20.4	16.6	0.0	-	29.4	17.9	11.9	12.8	0.0	2.8	-	0.1
72	0.3	8.5	144.3	20.2	0.0	0.0	74.2	45.5	2.6	7.9	2.8	6.6	0.0	2.2
73	0.4	0.0	17.6	2.2	0.0	-	9.7	5.0	0.5	0.0	0.0	0.1	0.1	-
74	20.6	10.2	288.7	89.0	0.0	0.4	112.8	69.2	13.3	22.5	3.3	4.9	0.6	1.6
75	112.6	1.6	116.0	39.2	-	-	134.7	30.9	0.0	3.2	0.1	1.6	-	0.6
76	47.7	1.4	35.4	16.5	0.0	6.4	15.9	21.4	0.1	3.5	3.0	15.2	-	0.8
77	12.0	8.2	201.3	10.0	0.2	0.3	250.8	29.2	4.3	7.7	4.1	5.9	0.1	0.3
78	0.3	0.4	72.3	8.0	0.1	0.0	66.7	19.0	8.9	18.3	2.2	0.9	0.1	-
79	0.4	0.4	0.8	39.2	-	-	4.6	10.5	131.6	1.2	-	0.2	7.5	-
	-	-	-	-	-	-	-	-	68.1	-	-	-	-	-
	-	-	-	-	-	-	-	-	68.1	-	-	-	-	-
	-	-	-	-	-	-	-	-	-	-	-	-	-	-
8	91.0	19.3	646.9	39.9	1.7	0.3	336.1	117.3	54.9	43.4	522.7	15.0	8.4	0.8
81	0.1	15.1	25.5	1.5	0.2	-	12.8	6.7	1.8	4.4	3.2	1.0	0.2	0.0
82	3.7	0.7	78.2	5.6	0.5	-	19.3	32.1	17.1	2.0	3.9	0.1	5.0	-
83	0.4	0.0	9.0	0.0	-	-	7.7	0.4	0.1	0.3	4.1	-	0.1	-
84	16.4	0.6	278.7	2.3	0.2	-	41.5	1.9	25.8	5.4	384.5	2.2	2.3	0.1
85	0.2	0.1	114.9	0.2	0.2	0.2	4.9	3.5	4.8	2.0	117.8	0.3	0.1	-
87	11.0	0.5	20.7	21.1	0.2	0.1	41.7	24.7	0.3	9.6	1.8	3.2	0.1	0.5
88	6.2	0.0	19.6	1.2	0.2	-	37.1	1.1	0.0	1.0	0.1	0.0	0.0	0.0
89	53.1	2.2	100.3	8.1	0.4	0.1	171.1	47.0	5.1	18.8	7.3	8.1	0.6	0.2
9	0.8	-	0.7	0.3	-	0.7	1.2	2.2	0.0	0.0	0.2	-	0.0	0.1

TABLE 13. SAMHANDELEN MED DE VIKTIGSTE LAND. HOVEDGRUPPER ETTER SITC. JANUAR-MAI 1993. MILL. KR
(FORTS.) TRADE WITH PRINCIPAL COUNTRIES BY DIVISIONS OF THE SITC. JANUARY-MAY 1993. MILLION KRONER

GRUPPE	UNGARN		ØSTERRIKE		SØR-AFRIKA		MALAYSIA		TAIWAN		HONG KONG		INDIA	
	INNF.	UTF.	INNF.	UTF.	INNF.	UTF.	INNF.	UTF.	INNF.	UTF.	INNF.	UTF.	INNF.	UTF.
I AL	57.6	38.5	695.6	315.3	147.0	28.1	149.1	77.0	717.5	239.8	391.6	304.3	218.7	53.8
0	7.0	2.2	13.0	16.0	15.2	10.5	1.0	1.7	6.6	43.2	1.9	24.3	8.0	-
00	-	0.0	0.0	-	-	-	-	0.4	-	-	-	-	-	-
01	1.8	1.8	-	-	-	0.0	-	-	-	0.0	-	0.1	-	-
02	-	0.1	-	1.6	-	-	-	-	-	-	0.0	0.2	-	-
03	-	0.4	-	13.7	-	10.3	0.0	1.2	4.0	41.3	0.1	23.9	0.4	-
04	-	-	4.2	0.0	-	0.2	0.2	0.0	0.3	0.0	0.2	0.1	1.4	-
05	4.3	-	6.4	-	15.2	-	0.2	-	1.8	-	0.4	-	2.6	-
06	-	-	1.5	0.2	-	-	0.0	-	-	-	0.1	-	0.0	-
07	0.4	-	0.5	0.0	-	-	0.6	0.0	0.0	-	0.1	-	3.4	-
08	0.6	-	0.1	0.4	-	-	-	-	-	1.8	0.3	-	-	-
09	0.0	-	0.1	-	-	-	0.0	0.1	0.5	0.0	0.7	0.0	0.2	-
1	1.2	-	0.3	0.0	-	0.0	0.0	0.2	-	0.0	-	0.1	-	-
11	1.2	-	0.3	0.0	-	0.0	0.0	0.2	-	0.0	-	0.1	-	-
12	-	-	-	-	-	-	-	-	-	-	-	-	-	-
2	1.3	3.5	6.4	21.8	129.4	0.3	8.0	1.4	2.4	13.8	0.3	1.8	13.9	2.0
21	-	-	-	0.6	-	-	-	-	-	-	-	1.3	-	-
22	0.8	-	0.0	-	-	-	-	-	-	-	-	-	0.0	-
23	-	-	0.0	-	-	-	1.2	-	0.0	-	-	-	-	-
24	0.0	-	3.0	14.0	-	0.3	6.3	-	0.0	-	0.2	-	0.0	-
25	-	3.2	-	6.1	-	-	-	-	-	-	-	-	-	-
26	0.1	0.0	1.8	-	-	-	-	-	2.2	-	-	0.1	0.0	-
27	-	0.3	1.4	0.8	8.3	0.0	-	1.2	-	8.3	-	-	4.4	1.4
28	-	-	-	0.2	121.1	-	0.6	0.1	-	4.7	-	0.4	8.8	0.5
29	0.4	-	0.0	0.0	-	-	-	0.1	0.2	0.7	0.1	0.0	0.6	0.1
3	0.1	-	0.0	0.2	-	-	-	0.0	0.1	0.1	0.5	-	-	1.5
32	-	-	-	-	-	-	-	0.0	-	-	-	-	-	1.5
33	0.1	-	0.0	0.2	-	-	-	-	0.1	0.1	0.5	-	-	-
34	-	-	-	-	-	-	-	-	-	-	-	-	-	-
35	-	-	-	-	-	-	-	-	-	-	-	-	-	-
4	-	1.4	-	7.4	-	0.0	8.2	0.1	-	0.1	0.0	1.2	0.0	-
41	-	0.4	-	-	-	0.0	-	0.0	-	0.0	-	0.9	-	-
42	-	-	-	-	-	-	8.2	-	-	-	0.0	-	0.0	-
43	-	1.0	-	7.4	-	-	-	0.1	-	0.0	-	0.3	-	-
5	5.6	19.0	54.7	52.9	-	8.4	1.5	23.2	5.7	31.0	1.6	17.4	3.2	9.0
51	1.6	5.3	5.7	1.1	-	0.1	1.1	0.0	0.1	15.1	0.2	-	2.8	0.8
52	0.2	0.4	0.4	3.0	-	3.6	0.2	7.2	1.1	2.8	-	1.8	0.1	1.3
53	0.3	0.0	1.6	0.8	-	-	0.0	0.1	0.2	1.0	0.0	0.1	0.2	0.0
54	0.1	7.3	29.4	27.4	-	0.9	0.0	1.1	0.0	2.5	0.0	3.8	0.0	3.9
55	0.1	5.1	1.8	1.1	-	0.2	-	0.6	0.8	0.3	0.3	0.9	0.0	0.1
56	-	-	-	-	-	0.7	-	11.5	-	0.9	-	-	-	-
57	2.3	0.4	2.9	12.0	-	1.8	0.2	1.5	2.4	1.6	0.2	7.2	-	0.8
58	0.2	0.0	9.1	4.1	-	-	0.0	0.0	0.8	0.1	0.2	0.8	-	-
59	0.7	0.5	3.9	3.4	-	1.2	0.0	1.2	0.3	6.8	0.7	2.8	0.0	2.2
6	14.6	4.2	186.4	140.1	1.1	2.5	20.6	13.6	82.5	116.4	13.0	185.2	58.0	19.5
61	0.2	-	12.1	0.3	-	-	-	-	0.1	-	0.1	0.6	0.9	0.7
62	2.5	0.2	10.4	0.5	-	0.1	2.0	-	12.3	-	0.5	0.0	0.2	-
63	1.8	0.0	1.2	17.5	-	-	7.4	0.2	5.0	0.2	0.9	0.9	0.5	-
64	1.4	0.4	9.3	8.3	-	1.3	0.3	4.4	2.2	56.5	0.7	6.1	0.1	16.5
65	4.6	0.2	30.4	2.7	0.3	-	1.6	0.0	10.3	0.4	3.9	10.0	51.6	0.0
66	1.1	2.8	14.2	0.5	0.1	0.0	6.5	0.0	8.5	0.0	2.1	0.9	0.4	-
67	0.4	0.1	71.3	12.0	-	0.5	-	4.7	0.9	45.4	0.0	79.3	0.3	0.7
68	2.2	0.3	6.0	94.4	-	-	1.1	3.0	0.3	12.5	0.0	81.3	0.0	0.9
69	0.3	0.2	31.4	3.9	0.7	0.6	1.8	1.2	42.9	1.4	4.7	6.2	4.0	0.6
7	16.5	4.4	260.9	61.5	1.0	4.6	52.2	35.3	466.3	29.3	67.3	58.9	0.9	18.9
71	0.9	0.1	23.3	0.5	-	0.3	0.0	11.6	2.1	0.3	0.3	4.8	0.0	4.8
72	0.4	0.2	26.5	14.3	0.0	0.6	0.1	1.5	7.4	1.2	0.3	7.0	-	1.5
73	0.2	-	3.6	2.7	-	-	-	1.1	7.6	0.8	0.1	0.1	0.0	0.1
74	0.6	0.6	67.4	6.6	0.2	0.6	0.1	1.8	10.7	18.5	1.0	23.6	0.3	4.4
75	0.1	0.7	6.2	4.6	0.0	0.7	8.0	0.1	237.8	3.1	35.2	3.0	0.0	1.2
76	1.9	1.4	42.1	5.8	0.0	1.3	27.2	1.6	38.1	4.2	9.1	2.8	0.1	4.4
77	12.4	1.1	51.6	17.0	0.0	0.8	16.2	15.2	61.1	1.1	17.6	15.5	0.4	2.7
78	0.0	0.2	21.2	7.2	0.8	0.2	0.7	0.1	100.0	0.1	3.6	2.1	0.0	-
79	0.1	-	19.1	2.8	-	0.0	0.0	2.3	1.5	-	0.2	0.1	-	-
8	11.4	3.8	173.8	15.5	0.3	1.9	57.5	1.5	153.5	5.9	306.7	15.5	134.7	3.0
81	1.0	0.2	1.0	3.2	-	0.6	-	-	7.9	0.0	0.7	0.0	1.6	-
82	4.2	0.5	1.5	3.7	0.2	-	2.5	0.0	11.5	1.7	1.1	0.7	1.5	-
83	0.3	0.0	0.6	0.1	-	-	0.2	-	2.1	-	3.8	0.0	10.1	-
84	3.5	0.0	77.0	2.2	0.0	-	30.8	0.0	7.4	-	246.7	1.3	112.9	-
85	0.1	-	18.2	0.2	-	-	16.9	-	14.0	-	10.5	-	4.4	-
87	0.1	-	10.6	2.8	-	0.7	0.1	0.9	5.2	2.9	3.2	5.3	0.0	2.0
88	0.1	0.0	9.7	0.1	-	-	1.8	0.0	18.2	0.0	14.3	7.3	0.0	0.0
89	2.0	3.0	55.2	3.1	0.1	0.6	5.2	0.6	87.1	1.3	26.4	0.8	4.2	1.0
9	0.1	-	0.1	0.0	-	-	-	0.1	-	0.4	-	0.3	0.0	-

TABELL 13. SAMHANDELEN MED DE VIKTIGSTE LAND. HOVEDGRUPPER ETTER SITC. JANUAR-MAI 1993. MILL. KR
(FORTS.) TRADE WITH PRINCIPAL COUNTRIES BY DIVISIONS OF THE SITC. JANUARY-MAY 1993. MILLION KRONER

GRUPPE	INDONESIA		ISRAEL		JAPAN		KINA		KOREA, REPUBLIKKEN		PAKISTAN		SAUDI-ARABIA	
	INNF.	UTF.	INNF.	UTF.	INNF.	UTF.	INNF.	UTF.	INNF.	UTF.	INNF.	UTF.	INNF.	UTF.
I ALT	129.9	64.4	127.5	304.0	5447.6	1403.8	1143.7	627.9	380.7	276.3	103.2	35.3	22.4	100.7
0	4.2	1.7	50.1	6.5	15.1	566.7	28.8	2.4	5.9	8.4	10.1	-	1.1	0.4
00	-	-	-	-	-	-	-	-	-	-	-	-	-	-
01	-	-	0.1	-	-	0.0	-	0.5	-	-	-	-	-	-
02	-	-	-	-	0.0	52.9	-	-	-	0.1	-	-	-	-
03	0.3	0.0	-	6.0	4.9	513.2	3.5	1.8	5.0	8.2	-	-	-	0.4
04	-	-	0.0	0.2	0.1	0.2	0.4	-	0.6	-	0.5	-	-	0.0
05	0.6	-	49.4	0.1	0.0	-	22.7	-	-	-	0.6	-	1.1	-
06	-	-	0.1	0.0	0.0	0.0	0.6	-	-	-	8.9	-	-	-
07	3.2	-	0.3	0.2	0.0	0.0	0.6	-	-	-	0.1	-	-	-
08	0.2	1.7	-	-	0.0	0.2	0.3	-	0.1	-	-	-	-	-
09	-	-	0.1	-	9.9	0.1	0.7	-	0.2	-	0.0	-	-	-
1	0.5	-	0.1	0.1	-	2.0	0.0	0.0	-	0.0	-	-	-	-
11	-	-	0.1	0.1	-	2.0	0.0	0.0	-	0.0	-	-	-	-
12	0.5	-	-	-	-	0.0	-	-	-	-	-	-	-	-
2	20.4	5.1	16.2	5.2	3.5	30.9	4.4	0.2	0.6	3.6	0.3	5.5	-	0.0
21	-	-	-	-	-	1.0	-	-	-	0.2	-	0.6	-	-
22	-	-	-	-	0.0	-	0.2	-	-	-	0.1	-	-	-
23	-	-	-	-	0.0	-	-	-	-	-	-	-	-	-
24	20.4	-	-	1.1	0.0	2.3	0.8	-	0.2	-	-	-	-	-
25	-	0.4	-	3.9	-	-	-	-	-	0.5	-	2.8	-	-
26	-	-	-	-	2.1	0.0	0.1	-	-	-	0.2	1.8	-	-
27	-	4.7	1.8	0.2	0.1	24.1	3.0	-	-	0.4	-	0.0	-	0.0
28	-	-	-	-	0.2	0.7	0.1	0.2	-	2.4	-	0.2	-	-
29	0.0	-	14.5	-	1.0	2.8	0.3	-	0.4	-	-	0.1	-	-
3	-	-	-	230.6	0.2	0.2	10.4	-	-	0.0	-	-	-	-
32	-	-	-	-	-	-	7.8	-	-	-	-	-	-	-
33	-	-	-	230.6	0.2	0.2	2.6	-	-	0.0	-	-	-	-
34	-	-	-	-	-	-	-	-	-	-	-	-	-	-
35	-	-	-	-	-	-	-	-	-	-	-	-	-	-
4	1.5	-	-	0.2	1.2	-	0.8	0.4	-	0.1	-	0.2	-	0.3
41	-	-	-	-	1.1	-	-	-	-	0.1	-	-	-	-
42	1.5	-	-	-	0.1	-	-	0.7	-	-	-	-	-	-
43	-	-	-	0.2	-	-	-	0.1	0.4	-	-	0.2	-	0.3
5	4.8	43.4	25.7	6.8	49.3	263.9	19.2	149.5	8.3	14.2	0.0	5.7	21.1	16.5
51	0.7	0.3	-	0.2	9.0	171.5	7.9	-	1.0	1.5	-	-	13.6	0.6
52	-	2.6	0.6	2.3	8.3	57.7	6.2	2.7	-	1.9	0.0	1.1	0.0	2.4
53	-	0.9	-	0.1	2.6	0.0	0.1	-	0.0	0.1	-	0.1	-	1.3
54	-	4.9	0.4	0.8	5.0	7.0	2.8	4.8	2.0	0.9	-	1.8	0.1	6.0
55	0.0	0.0	0.5	1.1	4.2	0.3	0.5	-	0.0	0.1	0.0	0.3	-	1.1
56	-	4.1	23.0	0.1	-	5.3	-	141.5	-	0.0	-	-	-	0.5
57	-	25.5	0.1	1.2	4.9	0.8	0.0	0.4	0.2	2.7	-	2.3	6.2	2.0
58	0.1	-	0.3	-	5.2	4.2	0.3	0.0	1.5	1.4	-	-	-	0.0
59	4.0	5.1	0.9	1.0	10.1	17.0	1.4	-	3.6	5.6	-	0.2	1.2	2.7
6	41.1	6.0	6.9	38.3	846.8	359.9	104.9	15.9	62.8	38.2	52.2	10.3	0.0	33.8
61	0.0	0.4	-	-	0.0	0.4	0.1	-	0.9	-	0.1	-	-	0.0
62	0.7	-	3.0	-	54.8	0.1	1.2	-	28.1	0.2	-	-	-	0.1
63	31.8	0.1	0.1	0.1	0.3	0.9	6.5	-	2.5	0.5	0.0	-	-	2.5
64	0.5	0.9	0.3	18.8	8.4	35.4	3.2	14.0	1.7	0.7	0.0	8.4	-	7.1
65	1.6	0.0	0.3	0.0	13.3	1.1	51.1	0.5	13.6	1.1	51.8	0.1	-	5.7
66	1.3	-	0.7	0.2	12.5	1.1	13.2	-	0.7	1.6	0.1	0.0	-	0.1
67	-	2.0	0.1	0.6	716.9	113.7	0.0	-	2.6	18.7	-	1.1	-	0.0
68	4.0	2.5	0.0	14.9	0.2	203.3	0.3	-	0.0	11.1	-	0.7	0.0	1.9
69	1.0	0.1	2.4	3.7	40.4	3.9	29.3	1.4	12.8	4.3	0.2	0.0	-	16.4
7	2.9	7.8	20.4	12.1	4214.0	123.5	101.5	452.6	163.9	152.2	0.0	12.3	0.1	46.1
71	-	0.1	0.8	1.4	123.4	16.9	0.5	2.1	0.1	5.7	-	0.3	-	3.6
72	-	0.3	0.2	2.3	79.9	23.1	2.1	3.2	4.5	21.8	-	0.4	-	21.1
73	-	-	0.1	-	15.0	2.4	1.9	-	-	1.6	-	0.0	-	0.0
74	-	0.0	2.3	1.1	105.7	24.9	5.6	50.6	3.3	86.0	-	0.0	0.0	4.9
75	1.0	0.0	8.6	1.0	470.6	5.2	13.8	1.1	48.1	13.6	-	0.0	0.0	0.2
76	0.5	0.4	0.2	1.5	368.6	2.6	30.3	31.2	69.7	18.7	0.0	10.0	-	4.5
77	0.5	0.1	5.8	3.1	176.5	2.8	19.8	4.7	28.3	4.1	-	0.2	0.0	4.6
78	0.9	-	2.2	1.6	755.4	4.1	25.8	-	9.4	-	-	1.2	0.0	6.4
79	-	6.9	0.2	-	2118.8	41.4	1.8	359.8	0.4	0.8	-	-	-	0.9
-	-	-	-	-	2117.2	38.8	-	147.5	-	-	-	-	-	-
-	-	-	-	-	2117.2	-	-	37.1	-	-	-	-	-	-
-	-	-	-	-	-	38.8	-	110.4	-	-	-	-	-	-
8	54.4	0.4	8.1	4.2	316.8	56.8	873.5	7.0	139.2	59.6	40.6	1.3	0.0	3.6
81	0.0	-	0.1	1.5	1.1	1.3	2.9	-	0.2	0.5	0.0	-	-	0.0
82	9.3	-	0.5	0.6	0.8	4.6	13.8	0.5	0.1	0.1	0.2	0.0	-	0.5
83	1.0	-	-	-	0.4	0.1	72.4	-	5.1	-	0.1	-	-	-
84	20.0	-	3.4	-	6.1	0.3	561.3	-	44.9	0.0	32.0	-	-	0.1
85	20.0	-	0.0	-	1.6	0.0	72.2	-	52.1	-	0.2	-	-	-
87	0.0	-	0.6	1.4	88.0	33.7	5.2	6.4	2.2	47.3	0.4	0.6	0.0	2.3
88	0.1	-	0.1	-	107.8	7.2	7.2	-	1.3	1.4	-	-	0.0	-
89	4.0	0.4	3.6	0.7	111.0	9.6	138.5	0.0	33.3	10.3	7.7	0.7	0.0	0.7
9	0.0	-	0.0	-	0.6	-	0.2	-	0.1	-	0.0	-	0.0	-

TABELL 13. SAMHANDELEN MED DE VIKTIGSTE LAND. HOVEDGRUPPER ETTER SITC. JANUAR-MAI 1993. MILL. KR
(FORTS.) TRADE WITH PRINCIPAL COUNTRIES BY DIVISIONS OF THE SITC. JANUARY-MAY 1993. MILLION KRONER

GRUPPE	SINGAPORE		THAILAND		CANADA		U S A		ARGENTINA		BRASIL		AUSTRALIA	
	INNF.	UTF.	INNF.	UTF.	INNF.	UTF.	INNF.	UTF.	INNF.	UTF.	INNF.	UTF.	INNF.	UTF.
I ALT	184.1	397.2	174.2	207.7	1035.0	1986.2	5307.8	5931.8	91.0	36.8	238.2	377.8	190.0	219.4
0	3.5	24.3	28.8	6.1	65.3	28.6	227.3	279.1	42.4	7.6	131.5	259.2	13.8	30.9
00	-	-	-	0.6	0.1	-	1.1	0.0	-	-	-	-	-	-
01	-	0.2	-	-	-	0.1	1.2	10.1	1.2	-	1.6	-	2.1	0.6
02	-	0.3	-	-	-	13.8	1.0	74.4	-	-	-	-	-	13.1
03	1.0	22.1	7.8	4.0	42.1	13.4	30.2	190.8	0.3	7.5	-	259.2	-	16.6
04	0.2	0.3	5.1	0.0	0.2	0.9	80.0	1.6	-	0.0	-	-	0.7	0.6
05	0.1	0.0	14.7	0.1	3.4	-	84.3	0.0	18.0	-	38.5	-	10.8	-
06	0.0	0.0	0.2	-	0.0	0.1	1.6	0.1	0.1	-	-	-	-	0.0
07	0.0	0.0	0.1	-	0.4	0.4	2.5	0.6	-	-	85.6	-	0.0	-
08	-	0.0	0.4	-	18.9	-	16.3	0.5	22.7	-	5.9	-	0.1	-
09	2.1	1.4	0.6	1.5	0.1	0.1	9.1	0.8	-	-	-	-	0.2	-
1	0.1	0.1	0.0	0.0	1.1	0.0	31.9	2.1	1.6	0.0	4.8	0.0	5.7	0.1
11	0.1	0.1	0.0	0.0	1.1	0.0	13.4	1.8	0.9	0.0	0.7	0.0	5.7	0.1
12	-	0.0	-	-	-	-	18.5	0.3	0.7	-	4.1	0.0	-	-
2	1.0	6.0	1.1	4.4	797.9	1.1	71.1	11.5	37.9	0.0	7.1	0.5	144.7	2.0
21	-	0.0	-	-	0.6	0.2	0.8	0.3	-	-	-	-	0.1	-
22	0.0	-	0.0	-	1.2	-	12.8	-	-	-	0.0	-	0.0	-
23	-	-	-	-	-	-	3.5	-	-	-	-	-	-	-
24	0.8	-	0.1	-	5.5	0.2	20.8	0.8	37.9	-	0.7	-	-	0.4
25	-	-	-	0.5	-	-	0.6	0.7	-	-	0.2	-	-	-
26	-	0.4	-	-	-	-	5.3	-	-	-	0.0	-	-	-
27	-	5.6	0.0	3.9	0.1	0.7	17.3	6.1	-	0.0	-	0.5	0.0	1.3
28	0.1	-	-	0.1	790.0	-	3.9	2.5	-	-	5.6	0.0	140.7	-
29	0.1	0.1	1.0	-	0.5	-	6.0	1.1	0.0	-	0.5	-	3.8	0.3
3	-	0.2	-	-	0.0	1725.7	110.5	3156.1	4.3	-	-	-	5.4	0.6
32	-	-	-	-	0.0	-	23.1	-	0.0	-	-	-	5.4	0.6
33	-	0.2	-	-	0.0	1725.7	87.1	3150.7	4.3	-	-	-	0.0	0.0
34	-	-	-	-	-	-	0.2	5.5	-	-	-	-	-	-
35	-	-	-	-	-	-	-	-	-	-	-	-	-	-
4	0.0	0.4	-	1.1	0.6	0.5	1.0	9.3	0.0	-	0.1	0.2	-	0.2
41	-	0.1	-	0.9	0.6	0.5	0.4	6.9	-	-	-	0.2	-	0.1
42	0.0	-	-	0.0	-	-	0.4	-	0.0	-	0.1	-	-	-
43	-	0.2	-	0.2	-	-	0.2	2.4	-	-	0.0	-	-	0.1
5	5.9	158.6	0.8	103.1	20.7	22.9	376.0	295.7	1.0	4.1	9.0	11.6	6.5	35.8
51	0.0	105.9	0.0	0.7	2.1	0.3	62.5	32.4	0.7	0.4	0.1	2.6	-	1.2
52	0.0	10.4	0.0	4.0	4.0	1.1	20.4	95.7	0.3	0.3	5.0	0.7	0.0	12.5
53	0.0	10.6	0.0	0.7	0.1	0.3	21.2	8.7	-	0.4	0.0	2.3	0.0	0.2
54	0.5	1.7	0.0	2.9	1.0	2.4	75.7	17.2	-	1.9	0.1	1.2	3.2	1.2
55	0.0	8.1	0.7	0.7	0.6	0.4	27.7	8.1	-	0.2	0.1	0.2	0.0	2.0
56	-	0.3	-	90.3	11.0	0.6	0.0	81.5	-	0.1	-	2.0	-	3.9
57	5.1	14.6	-	3.1	0.9	9.9	39.4	15.8	-	0.7	-	0.8	-	7.4
58	0.1	0.6	0.0	-	0.3	0.4	28.7	4.8	0.0	-	0.1	0.3	0.1	0.3
59	0.1	6.4	0.1	0.8	0.6	7.5	100.5	31.6	0.0	0.2	3.7	1.4	3.2	7.2
6	8.3	49.6	24.9	35.6	41.9	93.7	317.7	859.9	2.5	4.6	44.0	49.2	2.4	67.8
61	-	-	1.1	-	0.1	0.3	0.9	26.1	0.0	-	0.8	-	0.1	-
62	0.6	0.5	0.7	-	2.0	0.5	41.2	1.8	0.5	0.0	0.6	0.0	-	1.1
63	0.9	0.3	4.0	1.0	12.4	0.3	6.4	5.1	0.0	-	8.7	-	0.0	0.3
64	0.1	12.7	1.6	14.1	0.7	3.8	24.3	183.7	-	0.1	0.8	0.1	0.0	16.8
65	0.1	0.6	11.2	0.1	3.7	4.0	38.4	8.7	-	2.6	8.9	0.1	0.2	1.6
66	0.0	0.2	3.4	6.5	1.1	0.5	17.6	7.0	-	-	1.2	0.0	0.3	0.4
67	0.0	8.9	0.0	9.4	1.3	24.8	54.4	107.2	0.5	0.3	3.0	0.0	1.0	30.7
68	0.0	17.5	1.7	1.7	15.4	44.8	28.5	470.4	0.2	1.6	16.8	48.7	0.1	13.6
69	6.5	8.9	1.2	2.8	5.2	14.8	106.1	49.9	1.3	0.0	3.1	0.2	0.7	3.4
7	142.5	132.0	25.1	51.3	81.6	80.9	3185.2	948.4	0.7	18.4	7.1	49.6	7.9	52.4
71	2.6	7.1	1.0	0.2	10.4	13.6	278.2	177.9	0.0	0.9	0.5	2.9	0.0	0.8
72	0.2	10.9	1.9	2.2	8.5	32.5	338.6	58.5	-	16.0	0.7	0.4	2.6	12.4
73	-	1.4	0.4	0.4	0.5	1.3	19.2	1.2	-	-	-	-	0.2	0.0
74	7.9	26.0	0.1	1.1	7.2	20.3	299.5	77.6	0.0	0.8	1.2	29.2	0.5	11.4
75	78.7	20.0	12.0	-	10.2	1.8	753.4	141.9	0.6	0.0	0.7	5.5	2.9	9.1
76	32.6	46.8	4.8	2.8	6.7	2.8	173.8	39.0	-	0.2	0.9	5.3	0.6	7.2
77	20.4	7.2	4.5	6.5	8.6	5.6	388.1	44.9	0.0	0.5	1.6	3.8	0.6	9.4
78	0.1	3.2	0.5	0.3	22.0	0.9	271.0	47.1	0.1	-	1.4	2.4	0.5	0.9
79	-	9.2	-	37.9	7.6	2.2	665.4	360.3	-	-	0.1	0.0	0.1	1.2
	-	8.2	-	37.9	-	-	53.6	301.4	-	-	-	-	-	-
	-	-	-	-	-	-	-	301.4	-	-	-	-	-	-
	-	8.2	-	37.9	-	-	53.6	-	-	-	-	-	-	-
	-	-	-	-	-	-	-	-	-	-	-	-	-	-
8	22.8	25.9	93.3	6.0	26.0	32.7	984.5	369.5	0.7	2.0	34.6	7.5	3.7	29.4
81	0.1	1.0	1.2	0.0	0.7	0.8	5.0	2.3	-	-	0.0	-	0.0	1.0
82	2.4	2.5	4.9	-	2.2	4.3	21.0	42.9	0.0	-	3.6	-	0.1	3.4
83	0.2	-	4.1	-	0.0	0.0	1.7	0.4	-	-	0.1	-	-	-
84	6.3	0.0	37.8	0.1	1.6	0.8	42.7	3.3	0.0	0.1	5.4	-	0.1	-
85	0.8	-	28.1	-	0.0	0.0	8.4	0.4	-	-	22.7	-	0.0	0.0
87	0.7	11.9	0.0	5.1	8.9	14.6	488.5	96.7	-	0.5	1.0	2.3	1.4	20.0
88	1.9	0.3	0.8	0.2	1.1	0.1	67.3	2.3	0.3	-	0.0	-	0.0	0.0
89	10.5	10.2	16.3	0.6	11.5	12.2	349.8	221.2	0.3	1.5	1.8	5.2	2.0	5.0
9	0.0	0.0	0.1	-	0.0	0.0	2.6	0.2	-	-	0.1	0.0	0.0	-

TABELL 14. UTFØRSEL. VIKTIGERE VARER FORDELT PÅ BESTEMMELSESLAND
 EXPORTS OF PRINCIPAL COMMODITIES BY COUNTRY OF DESTINATION

VARENR. (H S)	VARE OG LAND	ENHET	MAI	1993	JAN.-MAI	1993	PROSENT	PROSENT
			MENGDE	VERDI	MENGDE	VERDI	AV	AV TRAD.
				1000 KR.		1000 KR.	VAREGR.	EKSP.(1)
0302.1201	FERSK OPPDRETTET LAKS	TONN						
	I ALT		7318	290851	37153	1352620	100,0	3,07
	BE BELGIA		452	18256	1672	65088	4,7	
	CH SVEITS		148	5877	714	27104	2,0	
	DE TYSKLAND (BRD)		791	32556	4323	161703	12,0	
	DK DANMARK		1010	38401	5618	196475	14,5	
	ES SPANIA		919	35668	5012	171237	12,7	
	FR FRANKRIKE		1593	61388	8315	295110	21,8	
	GB STORBRI. OG N.-IRL.		278	10195	1531	54804	4,1	
	IT ITALIA		416	16307	2111	76187	5,6	
	JP JAPAN		575	25559	2896	119170	8,8	
	NL NEDERLAND		269	11735	1157	43993	3,3	
	SE SVERIGE		491	19345	2254	79747	5,9	
	TW TAIWAN		215	8326	799	31897	2,4	
	ANDRE LAND		162	7238	750	32106	2,4	
0301.9100-9300								
0301.9902,9909								
0302.1101-1109								
0302.1209-2900								
0302.5000								
0302.6200-6909								
0304.1001-1003	FERSK ELLER KJØLT FISK OG FILETER							
0304.1005,1008	(UNNT. SILD), ELLERS	TONN						
	I ALT		8817	80887	40286	439165	100,0	1,00
	BE BELGIA		548	5679	1970	27795	6,3	
	CH SVEITS		32	1980	136	8199	1,9	
	DE TYSKLAND (BRD)		765	8892	4835	59518	13,6	
	DK DANMARK		2911	25174	11712	120383	27,4	
	ES SPANIA		116	2859	662	16950	3,9	
	FR FRANKRIKE		1640	16510	7840	94894	21,6	
	GB STORBRI. OG N.-IRL.		1851	6848	5006	31089	7,1	
	IT ITALIA		22	820	171	7361	1,7	
	NL NEDERLAND		411	2823	2911	28755	6,5	
	SE SVERIGE		228	3695	1228	18735	4,3	
	ANDRE LAND		294	5607	3815	25486	5,8	
0303.2201	FRYST OPPDRETTET LAKS	TONN						
	I ALT		685	24598	3411	124078	100,0	0,28
	CH SVEITS		14	794	71	3150	2,5	
	DE TYSKLAND (BRD)		24	1104	134	5320	4,3	
	DK DANMARK		69	2124	306	9662	7,8	
	FR FRANKRIKE		207	7152	1031	37355	30,1	
	GB STORBRI. OG N.-IRL.		52	1791	91	3123	2,5	
	IT ITALIA		41	1661	97	3958	3,2	
	JP JAPAN		21	711	378	12394	10,0	
	KR KOREA, REPUBLIKKEN		-	-	77	4127	3,3	
	SE SVERIGE		44	1200	107	3111	2,5	
	SG SINGAPORE		28	1161	174	6525	5,3	
	US U S A		102	3544	607	22177	17,9	
	ANDRE LAND		84	3355	338	13178	10,6	
0303.1000-2109								
0303.2209-4900								
0303.6000-7909	FRYST FISK ELLERS, IKKE FILETERT,							
	UNNTATT SILD	TONN						
	I ALT		8214	70316	84948	422814	100,0	0,96
	DE TYSKLAND (BRD)		357	3667	1960	14115	3,3	
	DK DANMARK		786	7831	3417	31859	7,5	
	EG EGYPT		-	-	762	1668	0,4	
	FR FRANKRIKE		3	60	81	828	0,2	
	GB STORBRI. OG N.-IRL.		542	7914	3381	41856	9,9	
	JP JAPAN		4942	41617	32317	185899	44,0	
	NG NIGERIA		329	823	11309	29271	6,9	
	NL NEDERLAND		54	483	830	2860	0,7	
	PL POLEN		20	58	3329	8820	2,1	
	SE SVERIGE		99	615	3994	15416	3,6	
	TR TYRKIA		-	-	9846	25063	5,9	
	US U S A		58	1032	377	5439	1,3	
	ANDRE LAND		1025	6216	13345	59719	14,1	
0304.2001-2004								
0304.2006-2009	FRYSTE FILETER AV FISK, UNNT. SILD	TONN						
	I ALT		7524	185029	35506	862299	100,0	1,96
	CH SVEITS		26	1004	143	5760	0,7	
	DE TYSKLAND (BRD)		1445	34066	9076	189828	22,0	
	DK DANMARK		377	6449	1890	49480	5,7	
	FI FINLAND		374	7094	1353	26125	3,0	
	FR FRANKRIKE		1105	26039	4206	103567	12,0	
	GB STORBRI. OG N.-IRL.		3071	78412	12020	311070	36,1	
	IT ITALIA		3	120	188	7179	0,8	
	JP JAPAN		35	1928	62	3736	0,4	
	SE SVERIGE		316	8797	1894	53570	6,2	
	US U S A		596	17659	3005	90985	10,6	
	ANDRE LAND		179	3460	1670	21000	2,4	

(1) TRADISJONELL EKSPORT = EKSPORT UNNTATT SKIP, OLJEPLATTFORMER, RÅOLJE OG NATURGASS. SE TABELL 1, KOLONNE B3.

(1) TRADITIONAL EXPORTS = EXPORTS EXCL. SHIPS, OIL PLATFORMS, CRUDE OIL AND NATURAL GAS. SEE TABLE 1, COLUMN B3.

TABELL 14. UTFØRSEL. VIKTIGERE VARER FORDELT PÅ BESTEMMELSESLAND
 (FORTS.) EXPORTS OF PRINCIPAL COMMODITIES BY COUNTRY OF DESTINATION

VAR.NR. (H S)	VARE OG LAND	ENHET	MAI	1993	JAN.-MAI	1993	PROSENT	PROSENT
			MENGDE	VERDI	MENGDE	VERDI	AV VAREGR.	AV TRAD. EKSP.(1)
				1000 KR.		1000 KR.		
0305.3004-3009 0305.4100,4900 0305.6200-6909	SALTET, TØRKET ELLER RØYKT FISK, I.E.N., HERUNDER FILETER	TONN						
	I ALT		6068	152005	27894	734271	100,0	1,67
	DE TYSKLAND (BRD)		22	1482	127	7682	1,0	
	DK DANMARK		428	10136	959	22624	3,1	
	ES SPANIA		560	14362	4258	112717	15,4	
	FI FINLAND		2	149	5	500	0,1	
	FR FRANKRIKE		23	734	858	20680	2,8	
	IT ITALIA		374	12659	1982	69397	9,5	
	PT PORTUGAL		4505	100659	18176	417254	56,8	
	SE SVERIGE		30	2375	134	11982	1,6	
	US U S A		24	2491	141	14393	2,0	
	ANDRE LAND		99	6959	1254	57043	7,8	
0305.5101-5104 0305.5901-5902 0305.5904,5907	TØRRFISK	TONN						
	I ALT		131	9436	1421	105441	100,0	0,24
	CM KAMERUN		-	-	17	781	0,7	
	IT ITALIA		115	8458	1169	90896	86,2	
	NG NIGERIA		1	99	87	3590	3,4	
	US U S A		2	114	37	2464	2,3	
	ANDRE LAND		13	766	112	7709	7,3	
0305.5107 0305.5903 0305.5905-5906 0305.5908	KLIPPFISK	TONN						
	I ALT		3775	113539	24429	778116	100,0	1,77
	AO ANGOLA		-	-	80	2878	0,4	
	BR BRASIL		379	12418	7645	257578	33,1	
	CG KONGO		334	7226	923	19717	2,5	
	CH SVEITS		79	3086	270	11116	1,4	
	DE TYSKLAND (BRD)		19	719	225	8418	1,1	
	DO DEN DOMINIK. REPUB.		203	4299	1215	28325	3,6	
	ES SPANIA		26	962	196	7397	1,0	
	FR FRANKRIKE		184	6017	1202	39900	5,1	
	GA GABON		45	1164	195	5010	0,6	
	GP GUADELOPE		67	1946	320	10008	1,3	
	IT ITALIA		175	5839	1235	43601	5,6	
	JM JAMAICA		177	3964	913	20107	2,6	
	MQ MARTINIQUE		104	3658	427	15465	2,0	
	MX MEXICO		-	-	103	4512	0,6	
	PT PORTUGAL		1785	55639	7804	248696	32,0	
	US U S A		0	26	62	2373	0,3	
	VE VENEZUELA		38	1522	210	8721	1,1	
	ANDRE LAND		160	5053	1405	44296	5,7	
0306.1100-2900 0307.1000-9900	KREPSDYR OG BLØTDYR, IKKE HERMETISKE	TONN						
	I ALT		378	21871	3795	195675	100,0	0,44
	DK DANMARK		1	30	174	2652	1,4	
	FO FÆROYANE		12	87	105	802	0,4	
	FR FRANKRIKE		51	3017	257	13990	7,1	
	IS ISLAND		22	42	509	5992	3,1	
	JP JAPAN		128	12616	1677	134938	69,0	
	SE SVERIGE		107	4153	860	29341	15,0	
	ANDRE LAND		57	1926	213	7961	4,1	
0416.1000-9000	OST OG OSTEMASSE	TONN						
	I ALT		2110	42009	10536	209025	100,0	0,47
	AU AUSTRALIA		97	2147	582	13090	6,3	
	CA CANADA		123	3476	459	13750	6,6	
	CH SVEITS		104	911	945	8602	4,1	
	DE TYSKLAND (BRD)		135	3156	489	11422	5,5	
	DK DANMARK		6	195	21	676	0,3	
	ES SPANIA		18	348	120	2273	1,1	
	GB STORBRIIT. OG N.-IRL.		78	2049	313	8255	3,9	
	JP JAPAN		839	11975	3888	52891	25,3	
	MX MEXICO		40	711	223	3926	1,9	
	SE SVERIGE		127	3412	563	15687	7,5	
	US U S A		474	12525	2706	72923	34,9	
	ANDRE LAND		68	1105	227	5529	2,6	
1514.2020,2090	SILDEOLJE OG ANNEN FISKEOLJE	TONN						
	I ALT		4364	11046	35237	87590	100,0	0,20
	DE TYSKLAND (BRD)		2	71	3304	7795	8,9	
	DK DANMARK		532	717	4918	10943	12,5	
	FR FRANKRIKE		3	146	15	926	1,1	
	GB STORBRIIT. OG N.-IRL.		1303	2997	15797	36939	42,2	
	NL NEDERLAND		2195	5176	10635	24896	28,4	
	SE SVERIGE		10	206	53	1609	1,8	
	US U S A		4	126	29	722	0,8	
	ANDRE LAND		315	1607	486	3760	4,3	

(1) TRADISJONELL EKSPORT = EKSPORT UNNTATT SKIP, OLJEPLATTFORMER, RÅOLJE OG NATURGASS. SE TABELL 1, KOLONNE B3.
 (1) TRADITIONAL EXPORTS = EXPORTS EXCL. SHIPS, OIL PLATFORMS, CRUDE OIL AND NATURAL GAS. SEE TABLE 1, COLUMN B3.

TABELL 14. UTFØRSEL. VIKTIGERE VARER FORDELT PÅ BESTEMMELSESLAND
(FORTS.) EXPORTS OF PRINCIPAL COMMODITIES BY COUNTRY OF DESTINATION

VARENR. (H S)	VARE OG LAND	ENHET	MAI	1993	JAN.-MAI	1993	PROSENT	PROSENT
			MENGDE	VERDI	MENGDE	VERDI	AV VAREGR.	AV TRAD. EKSP. (1)
			1000 KR.		1000 KR.			
1604	FISK, TILBEREDT ELLER KONSERVET, KAVIAR OG KAVIARETTERLIKNINGER AV ROGN	TONN						
	I ALT		2216	60110	11767	299502	100,0	0,68
	AT ØSTERRIKE		14	544	102	3230	1,1	
	AU AUSTRALIA		101	4724	298	12794	4,3	
	BE BELGIA		15	383	90	2140	0,7	
	BR BRASIL		1	81	1	93	-	
	CA CANADA		1	59	44	2055	0,7	
	CH SVEITS		45	1136	635	15797	5,3	
	DE TYSKLAND (BRD)		147	2394	691	11912	4,0	
	DK DANMARK		52	2244	395	7998	2,7	
	FI FINLAND		69	1690	435	9633	3,2	
	FR FRANKRIKE		6	198	83	2556	0,9	
	IT ITALIA		317	11092	2093	72775	24,3	
	JP JAPAN		37	1579	70	3162	1,1	
	SE SVERIGE		825	17393	4735	95423	31,9	
	US U S A		236	10296	876	38341	12,8	
	YU JUGOSLAVIA, REST- ANDRE LAND		253	2040	258	2091	0,7	
			98	4257	962	19502	6,5	
1605	KREPSDYR OG BLØTDYR, TILBEREDT ELLER KONSERVET	TONN						
	I ALT		1547	66006	5933	256501	100,0	0,58
	CH SVEITS		25	1164	82	3689	1,4	
	DE TYSKLAND (BRD)		24	1328	129	6707	2,6	
	DK DANMARK		153	5834	522	20662	8,1	
	FI FINLAND		168	6275	840	31964	12,5	
	FR FRANKRIKE		19	958	132	6842	2,7	
	GB STORB. OG N.-IRL.		656	27018	2076	85293	33,3	
	SE SVERIGE		483	22274	2049	96017	37,4	
	US U S A		0	2	51	2383	0,9	
	ANDRE LAND		19	1154	51	2945	1,1	
2301.2000	MJØL OG PELLETER AV FISK, KREPSDYR ELLER BLØTDYR	TONN						
	I ALT		11287	36051	74538	241361	100,0	0,55
	CH SVEITS		2001	6282	8746	28349	11,7	
	DE TYSKLAND (BRD)		48	169	908	2381	1,0	
	FI FINLAND		0	2	12973	39585	16,4	
	FR FRANKRIKE		1968	6264	8404	27621	11,4	
	GB STORB. OG N.-IRL.		3600	11340	25398	82131	34,0	
	IE IRLAND		850	2661	4957	16128	6,7	
	IT ITALIA		-	-	2110	7537	3,1	
	SE SVERIGE		594	1566	4237	13110	5,4	
	ANDRE LAND		2226	7769	6806	24520	10,2	
2709.0000	RÅOLJE	TONN						
	I ALT		8655125	8110873	40535487	38128186	100,0	86,64(2)
	BE BELGIA		-	-	564795	533223	1,4	
	CA CANADA		294484	268113	1898006	1725546	4,5	
	DE TYSKLAND (BRD)		769424	736352	3703521	3527766	9,3	
	DK DANMARK		232992	218936	957926	899737	2,4	
	ES SPANIA		107041	97316	177470	161426	0,4	
	FI FINLAND		149746	142245	1287178	1206255	3,2	
	FR FRANKRIKE		695082	642900	2745093	2555163	6,7	
	GB STORB. OG N.-IRL.		3728540	3481818	17868733	16827122	44,1	
	IE IRLAND		70487	66516	668681	628159	1,6	
	IL ISRAEL		-	-	248645	230620	0,6	
	IT ITALIA		80648	75997	151128	144751	0,4	
	NL NEDERLAND		1062246	1005927	4335062	4111523	10,8	
	PL POLEN		80569	76009	480278	450119	1,2	
	SE SVERIGE		443730	421929	2097994	2001448	5,2	
	US U S A		940136	876815	3350977	3125328	8,2	
	ANDRE LAND		-	-	-	-	-	
2710.0011-0094	PETROLEUMSPRODUKTER (UNNT. SMØRE- OLJER MV.)	KUB.M.						
	I ALT		1003796	974188	4084833	3835356	100,0	8,72
	BE BELGIA		-	-	46264	34402	0,9	
	DE TYSKLAND (BRD)		150188	151063	848180	853459	22,3	
	DK DANMARK		33830	33997	103096	105446	2,7	
	FI FINLAND		23427	25652	125527	136909	3,6	
	FO FÆRØYANE		14833	14658	74922	73687	1,9	
	FR FRANKRIKE		247922	249124	714588	726576	18,9	
	GB STORB. OG N.-IRL.		213715	209834	647633	607730	15,8	
	GL GRØNLAND		-	-	7009	7317	0,2	
	IE IRLAND		15934	10944	75188	70524	1,8	
	IS ISLAND		30418	31751	204497	208516	5,4	
	IT ITALIA		85320	72155	423698	290735	7,6	
	NL NEDERLAND		75432	65440	332347	272417	7,1	
	PL POLEN		30203	32818	161075	164875	4,3	
	SE SVERIGE		53307	46339	230184	211754	5,5	
	TR TYRKIA		-	-	30336	16263	0,4	
	US U S A		-	-	31017	24294	0,6	
	ANDRE LAND		29267	30413	29272	30454	0,8	
2711.2100	NATURGASS, I GASSFORM	1000 KUB.M.						
	I ALT		2097730	1134000	10586024	6102892	100,0	13,87(2)
	BE BELGIA		216628	114813	1103258	638133	10,5	
	DE TYSKLAND (BRD)		727606	385631	3711652	2147158	35,2	
	FR FRANKRIKE		479559	254166	2449922	1417445	23,2	
	GB STORB. OG N.-IRL.		444080	257566	2150451	1222985	20,0	
	NL NEDERLAND		229857	121824	1170741	677171	11,1	
	ANDRE LAND		-	-	-	-	-	

(1) TRADISJONELL EKSPORT = EKSPORT UNNTATT SKIP, OLJEPLATTFORMER, RÅOLJE OG NATURGASS. SE TABELL 1, KOLONNE B3.
(2) DISSE PROSENTTALLENE AVVIKER FRA DE ØVRIGE FORDI RÅOLJE OG NATURGASS IKKE INNGÅR I TRADISJONELLE VARER.
(1) TRADITIONAL EXPORTS = EXPORTS EXCL. SHIPS, OIL PLATFORMS, CRUDE OIL AND NATURAL GAS. SEE TABLE 1, COLUMN B3.
(2) THESE PERCENTAGE FIGURES DEVIATE FROM THE OTHERS AS CRUDE OIL AND NATURAL GAS ARE NOT INCLUDED IN TRADITIONAL COMMODITIES.

TAB. LL 14. UTFØRSEL. VIKTIGERE VARER FORDELT PÅ BESTEMMELSESLAND
 (FØR TS.) EXPORTS OF PRINCIPAL COMMODITIES BY COUNTRY OF DESTINATION

VAR NR. (H S)	VARE OG LAND	ENHET	MAI	1993	JAN.-MAI	1993	PROSENT	PROSENT
			MENGDE	VERDI	MENGDE	VERDI	AV	AV TRAD.
				1000 KR.		1000 KR.	VAREGR.	EKSP.(1)
3901-3906	POLYMERER, UBEARBEIDDE	TONN						
	I ALT		30498	146743	172676	794715	100,0	1,81
	DE TYSKLAND (BRD)		9403	42179	49428	213539	26,9	
	DK DANMARK		3745	19774	19815	103670	13,0	
	FI FINLAND		3946	18497	20858	91277	11,5	
	FR FRANKRIKE		338	1446	2642	12499	1,6	
	GB STORB. OG N.-IRL.		4766	22581	25593	124021	15,6	
	HK HONG KONG		-	-	1451	5275	0,7	
	IE IRLAND		286	1863	1163	7613	1,0	
	IR IRAN		-	-	1870	8239	1,0	
	IS ISLAND		183	1036	923	4668	0,6	
	IT ITALIA		58	390	784	5050	0,6	
	NL NEDERLAND		218	1607	2128	12320	1,6	
	SE SVERIGE		5795	28804	29270	138416	17,4	
	SG SINGAPORE		603	2449	2725	11291	1,4	
	ANDRE LAND		1157	6117	14026	56838	7,2	
3907-3914	POLYETERE, POLYESTERE, POLYAMIDER, HARPIKSER, POLYURETANER, SILIKONER, NATURLIGE POLYMERER MV., UBEARBEIDDE	TONN						
	I ALT		6743	94417	29593	439639	100,0	1,00
	AT ØSTERRIKE		298	3404	1025	12022	2,7	
	AU AUSTRALIA		11	592	130	6277	1,4	
	CA CANADA		147	2589	525	8468	1,9	
	CH SVEITS		19	213	93	1493	0,3	
	DE TYSKLAND (BRD)		870	14822	3375	62986	14,3	
	DK DANMARK		704	10376	3432	50575	11,5	
	ES SPANIA		90	1040	448	5443	1,2	
	FI FINLAND		378	4063	1237	14109	3,2	
	FR FRANKRIKE		380	7298	1735	34801	7,9	
	GB STORB. OG N.-IRL.		614	7756	1852	35709	8,1	
	GR HELLAS		59	1005	406	5927	1,3	
	IT ITALIA		196	4278	875	18629	4,2	
	NL NEDERLAND		885	12601	3471	48544	11,0	
	SE SVERIGE		1397	13367	7283	68522	15,6	
	TR TYRKIA		38	1473	229	8432	1,9	
	US U S A		30	868	377	14707	3,3	
	ANDRE LAND		627	8670	3098	42996	9,8	
3915-3921	AVFALL, SKRAP OG HALVFABRIKATER AV PLAST	TONN						
	I ALT		4362	69388	20374	291021	100,0	0,66
	AT ØSTERRIKE		24	351	235	4158	1,4	
	DE TYSKLAND (BRD)		205	12020	1025	26543	9,1	
	DK DANMARK		453	6471	1921	30131	10,4	
	FI FINLAND		153	2021	739	11382	3,9	
	FR FRANKRIKE		183	2501	1282	16010	5,5	
	GB STORB. OG N.-IRL.		796	9089	4085	44747	15,4	
	IT ITALIA		242	3788	490	7847	2,7	
	NL NEDERLAND		102	1719	391	7194	2,5	
	PL POLEN		71	881	283	2917	1,0	
	PT PORTUGAL		32	495	610	3770	1,3	
	SE SVERIGE		1714	25267	7642	109756	37,7	
	US U S A		44	413	438	4758	1,6	
	ANDRE LAND		342	4372	1433	21807	7,5	
3922-3926	FERDIGE VARER AV PLAST (UNNT. MØBLER, LEKETØY MV.)	TONN						
	I ALT		2020	49003	10836	270620	100,0	0,61
	DE TYSKLAND (BRD)		175	4486	1317	30828	11,4	
	DK DANMARK		265	5572	1349	28512	10,5	
	FI FINLAND		110	2755	595	15464	5,7	
	FR FRANKRIKE		160	2647	824	14865	5,5	
	GB STORB. OG N.-IRL.		220	4347	1627	31225	11,5	
	IT ITALIA		14	594	60	2640	1,0	
	NL NEDERLAND		89	3025	341	10974	4,1	
	PT PORTUGAL		7	473	81	3035	1,1	
	SE SVERIGE		767	19121	3682	99029	36,6	
	US U S A		18	813	182	5752	2,1	
	ANDRE LAND		196	5169	778	28296	10,5	
43(1.1000-8000	RÅ PELSSKINN (UNNT. KLIPP)	STK.						
	I ALT		133694	18656	713665	151911	100,0	0,35
	DK DANMARK		130325	17782	684647	147497	97,1	
	JP JAPAN		188	119	4558	835	0,5	
	SE SVERIGE		-	-	13823	1407	0,9	
	ANDRE LAND		3181	755	10637	2172	1,4	
4407-4408	TRELAST, SKÅRET ELLER HØVLET, UNNT. PARKETTSTAV FAST MÅL	KUB.M.						
	I ALT		77668	93311	341361	428625	100,0	0,97
	AT ØSTERRIKE		2199	2994	9754	13962	3,3	
	BE BELGIA		3923	3714	13496	13150	3,1	
	CH SVEITS		499	698	5193	7684	1,8	
	DE TYSKLAND (BRD)		32878	44844	154047	216582	50,5	
	DK DANMARK		4336	5899	24920	33735	7,9	
	FR FRANKRIKE		5220	5522	16549	19195	4,5	
	GB STORB. OG N.-IRL.		10578	11039	44319	45991	10,7	
	NL NEDERLAND		9755	9231	48552	46710	10,9	
	SE SVERIGE		3242	2529	9255	9508	2,2	
	ANDRE LAND		5038	6841	15276	22107	5,2	

 (1) TRADISJONELL EKSPORT = EKSPORT UNNTATT SKIP, OLJEPLATTFORMER, RÅOLJE OG NATURGASS. SE TABELL 1, KOLONNE B3.
 (1) TRADITIONAL EXPORTS = EXPORTS EXCL. SHIPS, OIL PLATFORMS, CRUDE OIL AND NATURAL GAS. SEE TABLE 1, COLUMN B3.

TABELL 14. UTFØRSEL. VIKTIGERE VARER FORDELT PÅ BESTEMMELSESLAND
 (FORTS.) EXPORTS OF PRINCIPAL COMMODITIES BY COUNTRY OF DESTINATION

VARENR. (H S)	VARE OG LAND	ENHET	MAI	1993	JAN.-MAI	1993	PROSENT	PROSENT
			MENGDE	VERDI	MENGDE	VERDI	AV	AV TRAD.
				1000 KR.		1000 KR.	VAREGR.	EKSP. (1)
4701.0000	MEKANISK TREMASSE	TØRRVEKT TONN						
	I ALT		10453	23787	62760	133532	100,0	0,30
	BE BELGIA		48	105	1951	3718		2,8
	DE TYSKLAND (BRD)		2689	6463	15361	34422		25,8
	DK DANMARK		22	55	2339	5306		4,0
	FR FRANKRIKE		779	1637	3893	8561		6,4
	GB STORBRIIT. OG N.-IRL.		4184	8382	15334	30951		23,2
	IT ITALIA		3	1493	2865	7695		5,8
	NL NEDERLAND		889	1953	8566	19677		14,7
	SE SVERIGE		1489	2888	8039	15468		11,6
	ANDRE LAND		351	811	4412	7734		5,8
4702-4705	CELLULOSE (HERUNDER DISSOLVING- MASSE)	TØRRVEKT TONN						
	I ALT		23303	78561	134981	467476	100,0	1,06
	AT ØSTERRIKE		244	965	1002	4490		1,0
	BE BELGIA		2392	7814	13948	50513		10,8
	DE TYSKLAND (BRD)		5484	21885	33953	127692		27,3
	DK DANMARK		1595	4193	2248	6140		1,3
	ES SPANIA		376	1571	1008	4754		1,0
	FI FINLAND		2508	8293	8116	27911		6,0
	FR FRANKRIKE		1793	5537	10961	38212		8,2
	GB STORBRIIT. OG N.-IRL.		1225	4156	12924	44342		9,5
	IT ITALIA		1196	2827	5552	12359		2,6
	NL NEDERLAND		3147	11105	14513	55121		11,8
	PL POLEN		122	472	961	3754		0,8
	SE SVERIGE		2306	6708	22049	68565		14,7
	ANDRE LAND		915	3036	7747	23624		5,1
4802.5100-6000	ANNET TRYKKPAPIR	TONN						
	I ALT		29723	114318	134954	533076	100,0	1,21
	BE BELGIA		222	811	726	3007		0,6
	DE TYSKLAND (BRD)		8982	39709	38775	175038		32,8
	DK DANMARK		554	2191	2123	9308		1,7
	ES SPANIA		876	3027	4245	14994		2,8
	FR FRANKRIKE		1014	3762	4857	20005		3,8
	GB STORBRIIT. OG N.-IRL.		3847	15386	17549	75221		14,1
	GR HELLAS		303	1112	1461	5157		1,0
	IN INDIA		749	2266	6637	15424		2,9
	IT ITALIA		1634	5636	4944	17399		3,3
	JP JAPAN		1272	6419	7209	35092		6,6
	NL NEDERLAND		2040	5278	6331	18681		3,5
	SE SVERIGE		101	531	853	4189		0,8
	TR TYRKIA		1504	5423	3249	11710		2,2
	US U S A		5237	17113	30957	108230		20,3
	ANDRE LAND		1389	5654	5039	19621		3,7
4804	KRAFTPAPIR OG KRAFTPAPP, UBESTRØKET	TONN						
	I ALT		12433	45824	62768	244468	100,0	0,56
	BE BELGIA		595	2323	2953	12128		5,0
	CH SVEITS		116	744	1273	6771		2,8
	DE TYSKLAND (BRD)		4603	18279	24742	96282		39,4
	DK DANMARK		788	2594	3240	12470		5,1
	FR FRANKRIKE		62	369	722	4591		1,9
	GB STORBRIIT. OG N.-IRL.		3537	12546	16802	60741		24,8
	GH GHANA		-	-	492	1861		0,8
	IT ITALIA		130	490	1402	4593		1,9
	NG NIGERIA		-	-	1094	4180		1,7
	NL NEDERLAND		311	1953	2319	14106		5,8
	SE SVERIGE		396	1397	2047	8027		3,3
	ANDRE LAND		1894	5128	5683	18719		7,7
4805.5000	SULFITOMSLAGSPAPIR	TONN						
	I ALT		1148	8457	5979	44099	100,0	0,10
	AU AUSTRALIA		57	644	240	2560		5,8
	BE BELGIA		26	154	257	1441		3,3
	CY KYPROS		-	-	93	634		1,4
	DE TYSKLAND (BRD)		218	1333	1561	9975		22,6
	DK DANMARK		10	92	176	1731		3,9
	GB STORBRIIT. OG N.-IRL.		500	3364	2525	16715		37,9
	SE SVERIGE		154	919	341	2649		6,0
	TR TYRKIA		87	803	127	1188		2,7
	ANDRE LAND		95	1147	658	7205		16,3
4806.2000	GREASEPROOF	TONN						
	I ALT		1938	19001	10388	105180	100,0	0,24
	CA CANADA		-	-	249	3418		3,2
	DE TYSKLAND (BRD)		133	1367	982	11530		11,0
	DK DANMARK		85	1061	469	5905		5,6
	FR FRANKRIKE		122	1664	424	4852		4,6
	GB STORBRIIT. OG N.-IRL.		323	3246	1792	17778		16,9
	NL NEDERLAND		49	506	312	2954		2,8
	SE SVERIGE		52	548	276	2928		2,8
	TR TYRKIA		255	1825	559	4162		4,0
	US U S A		726	6856	4313	41295		39,3
	ANDRE LAND		194	1928	1012	10359		9,8

(1) TRADISJONELL EKSPORT = EKSPORT UNNTATT SKIP, OLJEPLATTFORMER, RÅOLJE OG NATURGASS. SE TABELL 1, KOLONNE B3.
 (1) TRADITIONAL EXPORTS = EXPORTS EXCL. SHIPS, OIL PLATFORMS, CRUDE OIL AND NATURAL GAS. SEE TABLE 1, COLUMN B3.

TABELL 14. UTFØRSEL. VIKTIGERE VARER FORDELT PÅ BESTEMMELSESLAND
 (FORTS.) EXPORTS OF PRINCIPAL COMMODITIES BY COUNTRY OF DESTINATION

VARENØR. (H S)	VARE OG LAND	ENHET	MAI	1993	JAN.-MAI	1993	PROSENT AV VAREGR.	PROSENT AV TRAD. EKSP.(1)
			MENGDE	VERDI	MENGDE	VERDI		
			1000 KR.		1000 KR.			
7202.2100	FERROSILISIUM, SOM INNEHOLDER OVER 55 PST. SI	TONN						
	I ALT		28826	116225	149034	617028	100,0	1,40
	AU AUSTRALIA		868	3365	4855	18366	3,0	
	BE BELGIA		553	2204	2485	10828	1,8	
	CH SVEITS		14	59	189	986	0,2	
	DE TYSKLAND (BRD)		8971	38807	31424	142754	23,1	
	DK DANMARK		125	550	592	2690	0,4	
	ES SPANIA		224	896	3790	16163	2,6	
	FI FINLAND		684	1123	2022	6715	1,1	
	FR FRANKRIKE		1070	4863	5734	25528	4,1	
	GB STORBRIIT. OG N.-IRL.		2122	6955	16695	56312	9,1	
	IR IRAN		-	-	2013	7683	1,2	
	IT ITALIA		411	1986	17660	75179	12,2	
	JP JAPAN		2076	9510	21232	95661	15,5	
	KR KOREA, REPUBLIKKEN		933	5169	2845	15394	2,5	
	NL NEDERLAND		275	1141	2829	7823	1,3	
	SE SVERIGE		974	3908	5931	22733	3,7	
	TH THAILAND		240	1014	1913	8280	1,3	
	TW TAIWAN		81	424	1698	4208	0,7	
	US U S A		8520	31003	18477	71225	11,5	
	ANDRE LAND		686	3249	6651	28501	4,6	
7202.3000	FERROSILICOMANGAN	TONN						
	I ALT		16796	62373	75816	267320	100,0	0,61
	BE BELGIA		2170	8374	8912	32259	12,1	
	DE TYSKLAND (BRD)		3550	12211	19495	67495	25,2	
	DK DANMARK		-	-	1200	4373	1,6	
	ES SPANIA		42	226	2927	10269	3,8	
	FI FINLAND		1451	5912	4517	18009	6,7	
	FR FRANKRIKE		1280	4314	5603	18277	6,8	
	GB STORBRIIT. OG N.-IRL.		894	3028	6967	22128	8,3	
	IT ITALIA		4284	16692	11911	42812	16,0	
	LU LUXEMBOURG		1125	3586	2325	7167	2,7	
	SE SVERIGE		774	3744	4948	21062	7,9	
	US U S A		-	-	414	2015	0,8	
	ANDRE LAND		1226	4286	6597	21454	8,0	
7208-7212	FLATVASEDE PRODUKTER AV JERN OG STÅL	TONN						
	I ALT		13135	60004	65010	294434	100,0	0,67
	DE TYSKLAND (BRD)		70	647	458	2912	1,0	
	DK DANMARK		2068	10445	9192	47096	16,0	
	DZ ALGERIE		-	-	76	492	0,2	
	FI FINLAND		1590	7873	4906	22689	7,7	
	GB STORBRIIT. OG N.-IRL.		3291	15961	17660	85863	29,2	
	PL POLEN		520	2642	4225	20980	7,1	
	SE SVERIGE		4284	16838	19402	75545	25,7	
	US U S A		923	3812	6632	28116	9,5	
	ANDRE LAND		389	1787	2458	10741	3,6	
7213-7216	STANGSTÅL OG PROFILSTÅL	TONN						
	I ALT		56447	126964	170675	367123	100,0	0,83
	DE TYSKLAND (BRD)		12511	27562	42691	89748	24,4	
	DK DANMARK		1236	4178	5669	19154	5,2	
	ES SPANIA		1408	4879	4078	15783	4,3	
	GB STORBRIIT. OG N.-IRL.		9531	21727	30043	61391	16,7	
	IE IRLAND		6241	12228	11106	21101	5,7	
	IT ITALIA		5902	12293	7141	17350	4,7	
	NL NEDERLAND		3270	7369	10262	24491	6,7	
	SE SVERIGE		825	2331	4010	10524	2,9	
	ANDRE LAND		15523	34396	55675	107582	29,3	
7308	JERN-OG STÅLKONSTRUKSJONER OG DELER (UNNT. PREFABRIKERTE BYGNINGER)	TONN						
	I ALT		1367	41233	7421	112571	100,0	0,26
	BW BOTSWANA		-	-	1242	11838	10,5	
	DE TYSKLAND (BRD)		498	6682	913	13431	11,9	
	DK DANMARK		117	2435	469	7883	7,0	
	ES SPANIA		6	42	39	828	0,7	
	FR FRANKRIKE		4	205	16	981	0,9	
	GB STORBRIIT. OG N.-IRL.		74	22559	438	27922	24,8	
	NL NEDERLAND		21	476	82	2325	2,1	
	SE SVERIGE		533	4659	3223	29373	26,1	
	SG SINGAPORE		-	-	1	436	0,4	
	UA UKRAINA		-	-	8	261	0,2	
	ANDRE LAND		115	4175	992	17294	15,4	
7402.0000								
7403.1100-1900	KOPPER, ULEGERT, UBEARBEIDD	TONN						
	I ALT		2080	27277	11964	172579	100,0	0,39
	CH SVEITS		-	-	192	2854	1,7	
	DE TYSKLAND (BRD)		73	897	191	2690	1,6	
	FR FRANKRIKE		-	-	1764	26167	15,2	
	GB STORBRIIT. OG N.-IRL.		1605	21058	6336	90323	52,3	
	NL NEDERLAND		201	2612	604	8698	5,0	
	SE SVERIGE		201	2710	2423	35966	20,8	
	ANDRE LAND		-	-	453	5881	3,4	

 (1) TRADISJONELL EKSPORT = EKSPORT UNNTATT SKIP, OLJEPLATTFORMER, RÅOLJE OG NATURGASS. SE TABELL 1, KOLONNE B3.
 (1) TRADITIONAL EXPORTS = EXPORTS EXCL. SHIPS, OIL PLATFORMS, CRUDE OIL AND NATURAL GAS. SEE TABLE 1, COLUMN B3.

TABELL 14. UTFØRSEL. VIKTIGERE VARER FORDELT PÅ BESTEMMELSESLAND
 (FORTS.) EXPORTS OF PRINCIPAL COMMODITIES BY COUNTRY OF DESTINATION

VARENR. (H S)	VARE OG LAND	ENHET	MAI	1993	JAN.-MAI	1993	PROSENT	PROSENT
			MENGDE	VERDI	MENGDE	VERDI	AV	AV TRAD.
				1000 KR.		1000 KR.	VAREGR.	EKSP.(1)
7502.1000	NIKKEL, ULEGERT, UBEARBEIDD	TONN						
	I ALT		4857	183213	22830	935648	100,0	2,13
	AU AUSTRALIA		36	1566	72	3174	0,3	
	BR BRASIL		220	1687	1349	48724	5,2	
	CA CANADA		50	2007	844	35428	3,8	
	GB STORBRIIT. OG N.-IRL.		137	5445	622	25388	2,7	
	HK HONG KONG		81	3564	1642	75876	8,1	
	IN INDIA		-	-	21	885	0,1	
	JP JAPAN		468	18939	2843	123647	13,2	
	KR KOREA, REPUBLIKKEN		17	651	87	3561	0,4	
	NL NEDERLAND		1472	57774	6405	261501	27,9	
	SE SVERIGE		144	6643	583	26335	2,8	
	SG SINGAPORE		20	871	242	11102	1,2	
	US U S A		2155	82353	7715	306615	32,8	
	ANDRE LAND		57	1712	405	13412	1,4	
7601.1000	ALUMINIUM, ULEGERT, UBEARBEIDD	TONN						
	I ALT		21212	186009	102847	936431	100,0	2,13
	CH SVEITS		-	-	2080	18764	2,0	
	DE TYSKLAND (BRD)		4755	44430	21413	205843	22,0	
	FR FRANKRIKE		779	6970	4770	45047	4,8	
	GB STORBRIIT. OG N.-IRL.		915	8531	5575	48417	5,2	
	IT ITALIA		2202	19397	10985	103097	11,0	
	JP JAPAN		311	5780	1295	24091	2,6	
	NL NEDERLAND		11593	95291	53646	463515	49,5	
	SE SVERIGE		554	4515	2556	22261	2,4	
	ANDRE LAND		104	1095	526	5396	0,6	
7601.2001,2002	ALUMINIUM, LEGERT, UBEARBEIDD	TONN						
	I ALT		37592	367484	222482	2163070	100,0	4,92
	AT ØSTERRIKE		1028	9876	7040	67491	3,1	
	BE BELGIA		2002	19298	13201	126686	5,9	
	CH SVEITS		470	4461	2682	28118	1,3	
	DE TYSKLAND (BRD)		10667	104869	53610	533301	24,7	
	DK DANMARK		966	9765	5899	60094	2,8	
	ES SPANIA		993	9614	1735	17044	0,8	
	FI FINLAND		153	1458	631	5575	0,3	
	FR FRANKRIKE		4932	49531	36797	366626	16,9	
	GB STORBRIIT. OG N.-IRL.		5627	57570	33111	334082	15,4	
	IL ISRAEL		497	4436	1516	13756	0,6	
	IT ITALIA		4539	42477	38248	346255	16,0	
	LU LUXEMBOURG		417	3718	1093	10264	0,5	
	NL NEDERLAND		1900	18074	12814	119614	5,5	
	PT PORTUGAL		1935	17915	5556	52405	2,4	
	SE SVERIGE		1223	12012	6152	58795	2,7	
	ANDRE LAND		244	2411	2397	22966	1,1	
7604,7605	ALUMINIUMSTENGER,-PROFILER OG -TRÅD	TONN						
	I ALT		4699	63945	24268	332163	100,0	0,75
	AT ØSTERRIKE		188	2076	712	7875	2,4	
	BE BELGIA		183	2391	700	9712	2,9	
	CH SVEITS		56	1006	147	2904	0,9	
	DE TYSKLAND (BRD)		846	11160	4595	63974	19,3	
	DK DANMARK		243	3723	1250	19891	6,0	
	FI FINLAND		52	852	171	3123	0,9	
	FR FRANKRIKE		836	8743	3495	36478	11,0	
	GB STORBRIIT. OG N.-IRL.		752	9010	6165	70350	21,2	
	IT ITALIA		393	3938	2149	21335	6,4	
	NL NEDERLAND		174	3265	651	14228	4,3	
	SE SVERIGE		914	16610	3244	68730	20,7	
	ANDRE LAND		61	1171	991	13561	4,1	
7606	ALUMINIUMPLATER OG -BÅND OVER 0,2 MM TYKKELSE	TONN						
	I ALT		6678	94732	36074	525723	100,0	1,19
	AE ARABISKE EMIRATER		58	955	367	6976	1,3	
	AT ØSTERRIKE		144	1772	656	7979	1,5	
	BE BELGIA		107	1413	836	11247	2,1	
	CH SVEITS		323	4448	2208	30007	5,7	
	DE TYSKLAND (BRD)		1140	18670	5837	95427	18,2	
	DK DANMARK		594	10747	3324	69165	13,2	
	ES SPANIA		127	1787	443	6290	1,2	
	FI FINLAND		305	3817	1030	12878	2,4	
	FR FRANKRIKE		710	11553	4318	69762	13,3	
	GB STORBRIIT. OG N.-IRL.		1129	14102	7228	87754	16,7	
	IT ITALIA		155	2374	780	11305	2,2	
	JP JAPAN		2	41	415	5153	1,0	
	NL NEDERLAND		582	7296	3041	39437	7,5	
	SE SVERIGE		720	8802	3063	38962	7,4	
	ANDRE LAND		583	6954	2529	33382	6,3	
7901.1100-1200	SINK, ULEGERT, UBEARBEIDD	TONN						
	I ALT		9179	63839	46754	336367	100,0	0,76
	DE TYSKLAND (BRD)		2765	18401	13038	90344	26,9	
	DK DANMARK		211	1425	855	6114	1,8	
	GB STORBRIIT. OG N.-IRL.		2711	18618	14943	109397	32,5	
	IT ITALIA		-	-	3274	22394	6,7	
	NL NEDERLAND		1126	7919	6059	43122	12,8	
	SE SVERIGE		1178	9112	5993	46324	13,8	
	US U S A		1000	7063	2000	14456	4,3	
	ANDRE LAND		188	1301	593	4215	1,3	

 (1) TRADISJONELL EKSPORT = EKSPORT UNNTATT SKIP, OLJEPLATTFORMER, RÅOLJE OG NATURGASS. SE TABELL 1, KOLONNE B3.
 (1) TRADITIONAL EXPORTS = EXPORTS EXCL. SHIPS, OIL PLATFORMS, CRUDE OIL AND NATURAL GAS. SEE TABLE 1, COLUMN B3.

TABELL 14. UTFØRSEL. VIKTIGERE VARER FORDELT PÅ BESTEMMELSESLAND
(FORTS.) EXPORTS OF PRINCIPAL COMMODITIES BY COUNTRY OF DESTINATION

VARENR. (H S)	VARE OG LAND	ENHET	MAI	1993	JAN.-MAI	1993	PROSENT	PROSENT
			MENGDE	VERDI	MENGDE	VERDI	AV VAREGR.	AV TRAD. EKSP.(1)
			1000 KR.		1000 KR.			
8425-8428	MASKINER OG APPARATER FOR LØFTING, LASTING OG LOSSING	STK.						
	I ALT		482	45315	3906	243485	100,0	0,55
	CL CHILE		10	4390	37	17031	7,0	
	CN KINA		6	3200	20	10050	4,1	
	DE TYSKLAND (BRD)		43	4528	1022	44834	18,4	
	DK DANMARK		99	554	320	10908	4,5	
	ES SPANIA		-	-	38	13014	5,3	
	FI FINLAND		4	53	28	249	0,1	
	FR FRANKRIKE		19	547	60	1269	0,5	
	GB STORBRIIT. OG N.-IRL.		16	3426	67	12851	5,3	
	IT ITALIA		23	7893	66	15540	6,4	
	KR KOREA, REPUBLIKKEN		7	4930	44	24165	9,9	
	NL NEDERLAND		10	592	132	7875	3,2	
	PL POLEN		-	-	10	4979	2,0	
	PT PORTUGAL		-	-	4	150	0,1	
	SE SVERIGE		59	3292	571	21699	8,9	
	SG SINGAPORE		6	142	51	4717	1,9	
	US U S A		12	7686	143	13279	5,5	
	ANDRE LAND		168	4083	1293	40875	16,8	
8432.1000-8000	LANDBRUKSMASKINER FOR JORDBEARB.	STK.						
	I ALT		605	18098	3821	92524	100,0	0,21
	CA CANADA		62	1990	213	7682	8,3	
	DE TYSKLAND (BRD)		145	7063	443	19245	20,8	
	DK DANMARK		44	2211	866	12635	13,7	
	ES SPANIA		12	247	63	2005	2,2	
	FI FINLAND		41	142	350	1716	1,9	
	FR FRANKRIKE		9	443	349	12735	13,8	
	GB STORBRIIT. OG N.-IRL.		59	2546	342	16668	18,0	
	NL NEDERLAND		5	173	77	2538	2,7	
	SE SVERIGE		161	1408	744	6474	7,0	
	ANDRE LAND		67	1876	374	10827	11,7	
8471	AUTOMATISKE DATABEHANDLINGSMASKINER OG ENHETER TIL DISSE	STK.						
	I ALT		28778	103296	119985	461223	100,0	1,05
	AU AUSTRALIA		422	1207	2949	8810	1,9	
	BE BELGIA		21	251	356	5458	1,2	
	DE TYSKLAND (BRD)		4487	12542	20741	75785	16,4	
	DK DANMARK		582	2991	4129	15493	3,4	
	ES SPANIA		3	37	57	2825	0,6	
	FI FINLAND		197	520	523	6725	1,5	
	FR FRANKRIKE		2842	8785	11740	37871	8,2	
	GB STORBRIIT. OG N.-IRL.		2217	6898	7708	32651	7,1	
	IT ITALIA		3312	9136	13023	37361	8,1	
	JP JAPAN		414	1223	1086	4807	1,0	
	KR KOREA, REPUBLIKKEN		49	6952	227	13272	2,9	
	MX MEXICO		-	-	1840	5459	1,2	
	NL NEDERLAND		220	2187	781	9287	2,0	
	SE SVERIGE		1699	8016	9524	46130	10,0	
	US U S A		11581	31571	41848	116615	25,3	
	ANDRE LAND		732	11000	3453	42694	9,3	
8516.2100-2909 8516.5000-6009	ELEKTRISKE RADIATORER, OVNER, KAMINER, KONFYRER, STEKOVNER OG KOMPLETTE KOKEPLATER	STK.						
	I ALT		35970	22129	205666	110567	100,0	0,25
	AT ØSTERRIKE		5147	1453	12109	4582	4,1	
	DE TYSKLAND (BRD)		1149	247	12145	3459	3,1	
	DK DANMARK		4771	1909	33769	12454	11,3	
	FI FINLAND		3637	3521	21332	15302	13,8	
	FR FRANKRIKE		1587	403	19982	6157	5,6	
	GB STORBRIIT. OG N.-IRL.		865	388	12618	3374	3,1	
	SE SVERIGE		16449	13167	72886	57041	51,6	
	ANDRE LAND		2365	1040	20825	8200	7,4	
8708	DELER OG TILBEHØR TIL MOTOR-KJØRETØYER UNDER POS. 8701-8705	TONN						
	I ALT		1860	107759	9823	531504	100,0	1,21
	BE BELGIA		146	10197	733	48188	9,1	
	DE TYSKLAND (BRD)		478	27390	2185	127981	24,1	
	DK DANMARK		24	484	119	5363	1,0	
	ES SPANIA		4	519	18	2230	0,4	
	FI FINLAND		35	4873	166	13770	2,6	
	GB STORBRIIT. OG N.-IRL.		41	3746	305	18666	3,5	
	IT ITALIA		17	1881	70	6755	1,3	
	NL NEDERLAND		49	2262	281	11847	2,2	
	SE SVERIGE		1027	52749	5815	282688	53,2	
	ANDRE LAND		37	3659	131	14017	2,6	

(1) TRADISJONELL EKSPORT = EKSPORT UNNTATT SKIP, OLJEPLATTFORMER, RÅOLJE OG NATURGASS. SE TABELL 1, KOLONNE B3.
(1) TRADITIONAL EXPORTS = EXPORTS EXCL. SHIPS, OIL PLATFORMS, CRUDE OIL AND NATURAL GAS. SEE TABLE 1, COLUMN B3.

TABELL 14. UTFØRSEL. VIKTIGERE VARER FORDELT PÅ BESTEMMELSESLAND
(FORTS.) EXPORTS OF PRINCIPAL COMMODITIES BY COUNTRY OF DESTINATION

VARENØ. (H S)	VARE OG LAND	ENHET	MAI	1993	JAN.-MAI	1993	PROSENT	PROSENT
			MENGDE	VERDI	MENGDE	VERDI	AV VAREGR.	AV TRAD. EKSP.(1)
			1000 KR.		1000 KR.			
9401,9403	MØBLER (UNNT. TIL MEDISINSK BRUK, SENGBUNNER OG -UTSTYR)	TONN						
	I ALT		1950	77801	9126	418072	100,0	0,95
	AT ØSTERRIKE		15	860	59	3684	0,9	
	BE BELGIA		20	1392	96	7763	1,9	
	CA CANADA		5	627	39	4084	1,0	
	CH SVEITS		17	1252	95	7633	1,8	
	CZ TSJEKKIA		17	843	39	2250	0,5	
	DE TYSKLAND (BRD)		319	16319	1650	96127	23,0	
	DK DANMARK		115	9465	621	43282	10,4	
	FI FINLAND		218	2558	623	10533	2,5	
	FR FRANKRIKE		15	1820	110	10428	2,5	
	GB STORBRI. OG N.-IRL.		216	5723	1080	32022	7,7	
	IS ISLAND		18	540	71	2378	0,6	
	IT ITALIA		15	1331	71	5598	1,3	
	JP JAPAN		4	668	34	4536	1,1	
	NL NEDERLAND		107	5782	470	31820	7,6	
	SE SVERIGE		729	19250	3234	92066	22,0	
	US U S A		80	7518	406	42603	10,2	
	ANDRE LAND		40	1853	429	21265	5,1	

(1) TRADISJONELL EKSPORT = EKSPORT UNNTATT SKIP, OLJEPLATTFORMER, RÅOLJE OG NATURGASS. SE TABELL 1, KOLONNE B3.
(1) TRADITIONAL EXPORTS = EXPORTS EXCL. SHIPS, OIL PLATFORMS, CRUDE OIL AND NATURAL GAS. SEE TABLE 1, COLUMN B3.

TABELL 16. SAMHANDELEN MED LAND OG LANDOMRÅDER. TRADISJONELLE VARER (1). MILL. KR
 IMPORTS AND EXPORTS, BY COUNTRY AND REGIONAL GROUPS OF COUNTRIES. TRADITIONAL COMMODITIES (1). MILLION KRONER

	INNFORSEL - OPPRINNELSES LAND IMPORTS - COUNTRY OF ORIGIN				UTFØRSEL - BESTEMMELSES LAND EXPORTS - COUNTRY OF DESTINATION			
	MAI		JANUAR-MAI		MAI		JANUAR-MAI	
	1992	1993	1992	1993	1992	1993	1992	1993
I A L T	12 509,2	11 280,3	64 860,2	61 436,7	9 016,7	8 746,3	45 034,1	44 008,3
NORDEN	3 457,2	3 030,2	17 641,9	16 284,0	2 474,4	2 021,9	11 680,6	10 197,9
CH SVEITS	2 841,5	2 545,8	14 385,9	12 972,3	1 881,2	1 565,5	9 019,1	8 112,6
EF	6 012,9	5 553,9	32 366,6	30 898,2	5 350,2	5 317,0	26 681,5	25 989,9
TIDLIGERE COMECON	366,4	278,8	1 486,9	1 530,9	93,5	190,8	553,8	906,2
UTVIKLINGS LAND	1 102,8	975,5	5 817,5	5 923,7	688,1	739,6	4 136,2	4 269,0
EUROPA	9 273,3	8 417,5	48 526,6	45 589,6	7 381,2	7 147,4	36 620,7	35 426,3
AT ØSTERRIKE	151,8	152,7	769,1	695,6	75,8	59,8	324,3	315,3
BE BELGIA	287,7	320,7	1 561,1	1 522,7	172,6	171,9	1 052,0	993,1
CH SVEITS	181,3	180,2	942,8	1 006,7	98,6	88,2	564,7	529,4
CS TSJEKKOSLOVAKIA	20,4	-	134,8	-	12,7	-	49,5	-
CZ TSJEKKIA	-	18,5	-	104,7	-	15,4	-	121,1
DE TYSKLAND (BRD)	1 729,6	1 540,0	9 559,7	8 548,8	1 373,1	1 349,3	6 503,1	6 865,3
DK DANMARK	947,1	813,7	4 959,8	5 002,6	740,9	583,6	3 432,1	2 830,8
ES SPANIA	129,6	111,2	683,1	639,9	254,5	170,3	1 194,6	865,7
FI FINLAND	389,8	421,3	2 269,1	1 961,0	280,2	233,2	1 276,9	1 199,6
FO FÆRØYANE	1,7	3,6	8,1	12,0	27,1	21,1	121,8	100,6
FR FRANKRIKE	572,3	508,8	2 508,5	2 908,5	718,0	698,6	3 339,5	3 098,4
GB STORBRI. OG N.-IRL.	1 190,3	1 052,0	6 275,2	5 583,9	942,1	1 136,2	5 166,1	5 269,9
GR HELLAS	27,2	17,7	169,1	131,2	23,3	22,2	134,2	156,3
IE IRLAND	128,8	133,8	584,3	741,4	28,1	54,6	152,4	259,4
IS ISLAND	20,5	22,7	94,5	126,7	93,9	70,0	313,4	395,6
IT ITALIA	383,8	424,4	2 283,6	2 272,9	395,2	388,9	2 008,9	2 021,9
LU LUXEMBOURG	11,2	9,5	69,2	61,3	5,2	12,2	37,3	48,5
NL NEDERLAND	493,5	533,9	2 671,9	2 795,0	525,7	519,5	2 835,5	2 647,7
PL POLEN	64,4	47,1	321,0	312,0	37,8	89,4	210,3	438,3
PT PORTUGAL	111,5	88,2	760,1	690,0	170,3	207,3	839,7	916,6
RU RUSSLAND	-	170,9	-	861,5	-	23,5	-	163,3
SE SVERIGE	2 098,1	1 768,8	10 310,4	9 181,8	1 332,3	1 114,1	6 536,5	5 671,2
SK SLOVAKIA	-	1,4	-	4,9	-	17,8	-	37,3
SU SOVJETUNIONEN	260,6	-	920,2	-	26,8	-	198,7	-
ANDRE LAND I EUROPA	71,9	76,4	391,3	424,7	47,0	100,5	349,3	480,9
AFRIKA	135,8	153,8	907,1	697,3	93,1	102,1	487,4	522,7
BW BOTSWANA	45,7	21,6	240,5	230,2	0,4	-	4,7	21,4
GH GHANA	0,0	6,4	28,9	29,2	6,4	0,9	26,2	35,9
MA MAROKKO	19,0	12,3	195,6	148,0	9,3	5,2	32,3	31,5
ZA SØR-AFRIKA	22,4	96,8	80,6	147,0	0,1	8,1	1,6	28,1
ANDRE LAND I AFRIKA	48,6	16,7	361,5	142,9	76,8	87,9	422,7	405,9
ASIA	1 190,0	1 430,9	6 737,0	7 249,8	747,6	684,7	3 977,0	3 870,2
CN KINA	136,7	158,8	829,4	1 143,7	93,3	17,5	253,5	480,5
HK HONG KONG	65,6	65,4	418,4	391,6	35,0	60,7	206,4	304,3
IL ISRAEL	13,2	24,1	106,6	127,5	12,8	13,8	103,2	73,4
IN INDIA	34,6	37,0	186,7	218,7	13,1	12,6	62,7	53,8
JP JAPAN	585,1	797,3	3 142,9	3 530,4	282,2	260,7	1 419,8	1 365,0
KR KOREA, REPUBLIKKEN	57,1	59,0	489,7	380,7	33,4	62,1	231,1	276,3
MY MALAYSIA	28,1	24,1	134,3	149,1	14,2	7,9	530,3	77,0
PK PAKISTAN	18,2	17,4	95,7	103,2	2,0	4,0	21,5	35,3
SG SINGAPORE	28,0	30,4	176,0	184,1	67,3	66,5	308,4	389,1
TH THAILAND	27,3	27,0	167,5	174,2	42,2	42,4	152,4	169,8
TW TAIWAN	139,3	128,1	715,0	717,5	44,7	49,0	163,5	239,8
ANDRE LAND I ASIA	57,0	62,4	274,8	329,0	107,4	87,3	524,1	406,0
NORD - AMERIKA	1 599,5	1 071,8	7 614,5	6 802,4	706,8	670,8	3 321,6	3 357,1
CA CANADA	615,6	37,7	1 311,6	1 035,0	26,9	54,9	206,5	260,6
JM JAMAICA	97,8	65,7	280,2	350,4	1,3	4,2	10,3	20,9
US U S A	860,1	922,7	5 897,3	5 254,2	608,2	502,0	2 504,5	2 505,1
ANDRE LAND I NORD - AMERIKA	25,9	45,7	125,5	162,7	70,4	109,7	600,2	570,5
SØR - AMERIKA	247,1	167,4	894,1	893,8	45,3	81,3	412,6	580,9
AR ARGENTINA	58,6	20,6	97,4	91,0	3,4	19,8	19,0	36,8
BR BRASIL	39,4	49,9	225,6	238,2	24,1	30,2	266,3	377,8
CO COLOMBIA	18,8	13,0	79,1	85,5	2,8	1,5	18,8	15,1
VE VENEZUELA	4,3	0,3	61,6	107,1	1,7	10,5	33,7	59,8
ANDRE LAND I SØR - AMERIKA	126,1	83,8	430,5	372,1	13,3	19,4	74,7	91,4
OCEANIA	63,6	38,8	181,0	203,7	42,7	59,9	214,8	251,0
AU AUSTRALIA	59,4	35,8	164,1	190,0	34,9	50,3	187,0	219,4
ANDRE LAND I OCEANIA	4,2	3,0	16,9	13,7	7,8	9,5	27,8	31,6

(1) TRADISJONELL IMPORT = IMPORT UNNTATT SKIP, OLJEPLATTFORMER. SE TABELL 1, KOLONNE A2.

TRADISJONELL EKSPORT = EKSPORT UNNTATT SKIP, OLJEPLATTFORMER, RÅLØJE OG NATURGASS. SE TABELL 1, KOLONNE B3.

(1) TRADITIONAL IMPORTS = IMPORTS EXCL. SHIPS, OIL PLATFORMS. SEE TABLE 1, COLUMN A2.

TRADITIONAL EXPORTS = EXPORTS EXCL. SHIPS, OIL PLATFORMS, CRUDE OIL AND NATURAL GAS. SEE TABLE 1, COLUMN B3.

(2) MED UNDER SOVJETUNIONEN I 1992. INCLUDED IN SOVIET UNION IN 1992.

Råolje og naturgass. Tabell 1 - 5.

Dette vedlegget omfatter spesielle tabeller over utførsel av råolje og naturgass (varenr. 2709.0000 og 2711.2100). Tallene revideres kvartalsvis med et etterslep på 2-3 kvartaler. Alle verdier er FOB norsk sokkelgrense. Landfordeling for denne måned finnes i tabell 14 i dette heftet, og for tidligere år i årspublikasjonen NOS, hefte I tabell 2 og i hefte II, tabell 17. Skipninger av norskeid råolje fra britiske terminaler er ikke med i den offisielle norske eksportstatistikken, se videre tabell 5 med kommentarer. Supplerende opplysninger til tabell 5 finnes i tekst og tabeller i siste vedlegg til årspublikasjonene. NOS Utenrikshandel, hefte I og II.

Crude oil and natural gas. Tables 1 - 5.

This annex contains revised figures for exports of crude oil and natural gas. The values relate to FOB exit Norwegian continental shelf. Exports under commodity no 27090000 consists of shipped stabilized crude oil and of unstabilized crude oil by pipelines. Table 5 of this annex covers all shipments of Norwegian crude oil, also including Norwegian crude oil from oil terminals in UK (Teesside, Sullow Voe). Shipments from the British terminals are not included in the official Norwegian export statistics. Further information is given in the last annex to the annual publications External Trade, Volume I and II.

TABELL 1. EKSPORT AV RÅOLJE OG NATURGASS . 1976 - 1992. REVIDERTE TALL
EXPORTS OF CRUDE OIL AND NATURAL GAS. 1976 - 1992. REVISED FIGURES

ÅR	RÅOLJE OG NATURGASS I ALT TOTAL, CRUDE OIL, NATURAL GAS			RÅOLJE CRUDE OIL			NATURGASS NATURAL GAS		
	MENGDEN QUANTITY		VERDI VALUE	MENGDEN QUANTITY		VERDI VALUE	MENGDEN QUANTITY		VERDI VALUE
	1000 TONN	TONS	MILL. KRONER	1000 TONN	TONS	MILL. KRONER	1000 TONN	MILL. SM ³	MILL. KRONER
1976	13 624		6 716	13 624		6 716	-	-	-
1977	15 649		8 111	13 557		7 286	2 092	2 658	825
1978	27 840		13 598	16 685		8 796	11 154	14 282	4 802
1979	34 881		21 993	18 711		14 698	16 170	20 787	7 295
1980	42 762		41 399	23 197		28 500	19 564	25 119	12 899
1981	39 865		48 088	20 453		31 047	19 411	25 197	17 040
1982	39 461		53 471	20 666		31 879	18 795	24 457	21 593
1983	44 331		63 844	25 623		40 653	18 708	24 528	23 191
1984	49 938		78 328	30 064		51 712	19 874	26 240	26 617
1985	51 852		85 380	32 602		56 077	19 250	25 429	29 303
1986	54 759		53 077	35 376		28 526	19 383	25 653	24 551
1987	62 891		53 620	41 747		37 097	21 144	27 824	16 523
1988	69 482		48 513	48 104		33 682	21 378	27 776	14 851
1989	87 341		73 540	65 134		59 368	22 207	28 674	14 172
1990	88 229		88 540	68 332		74 563	19 898	25 380	13 977
1991	101 646		96 300	81 777		79 992	19 869	25 209	16 309
1992	112 860		97 136	92 546		82 637	20 315	25 721	14 499

TABELL 2. EKSPORT AV STABILISERT RÅOLJE TRANSPORTERT MED SKIP FRA NORSK TERRITORIUM. REVIDERTE TALL
EXPORTS OF STABILIZED CRUDE OIL SHIPPED FROM NORWEGIAN TERRITORY. REVISED FIGURES

	1990			1991			1992		
	MENGDEN QUANTITY		VERDI VALUE	MENGDEN QUANTITY		VERDI VALUE	MENGDEN QUANTITY		VERDI VALUE
	1000 TONN	1000 FAT BARREL	MILL. KRONER	1000 TONN	1000 FAT BARREL	MILL. KRONER	1000 TONN	1000 FAT BARREL	MILL. KRONER
I ALT	45 983	341 600	50 516	56 517	420 254	55 443	66 302	492 833	59 352
JANUAR	-	-	-	-	-	-	-	-	-
1. KVARTAL	10 629	78 827	10 369	13 215	98 413	13 039	16 307	121 211	13 962
JANUAR	3 586	26 619	3 744	4 926	36 624	5 602	5 896	43 799	4 976
FEBRUAR	2 831	20 960	2 783	4 005	29 823	3 595	4 108	30 541	3 588
MARS	4 212	31 249	3 842	4 284	31 966	3 842	6 303	46 871	5 398
2. KVARTAL	11 564	85 850	9 182	14 249	105 865	13 407	16 355	121 549	15 176
APRIL	3 696	27 302	3 143	5 020	37 303	4 697	5 577	41 493	5 016
MAI	4 183	31 149	3 303	4 526	33 723	4 327	5 487	40 714	5 100
JUNI	3 685	27 399	2 736	4 703	34 839	4 383	5 291	39 341	5 060
3. KVARTAL	11 123	82 739	12 171	14 438	107 400	14 499	16 220	120 421	14 118
JULI	4 082	30 341	3 141	4 690	34 817	4 607	5 278	39 237	4 686
AUGUST	3 246	24 235	3 633	4 258	31 729	4 309	5 158	38 330	4 409
SEPTEMBER	3 796	28 162	5 397	5 490	40 854	5 583	5 785	42 854	5 023
4. KVARTAL	12 666	94 184	18 794	14 614	108 576	14 498	17 419	129 653	16 096
OKTOBER	3 942	29 331	6 596	4 445	33 004	4 877	5 619	41 809	5 152
NOVEMBER	4 628	34 431	6 749	4 618	34 347	4 734	5 837	43 361	5 445
DESEMBER	4 097	30 422	5 449	5 550	41 226	4 887	5 962	44 482	5 499
TOTAL	45 983	341 600	50 516	56 517	420 254	55 443	66 302	492 833	59 352
DANMARK	1 374	10 266	1 598	3 099	22 998	3 023	2 990	21 967	2 636
FINLAND	1 611	11 995	1 949	2 681	19 839	2 631	2 291	17 088	2 067
SVERIGE	5 045	37 659	5 889	4 971	36 999	4 921	4 987	37 102	4 471
BELGIA; LUXEMB	996	7 435	1 205	1 727	12 860	1 684	2 746	20 318	2 435
FRANKRIKE	5 226	39 181	5 563	5 401	40 144	5 228	6 240	46 110	5 534
IRLAND	204	1 515	305	1 431	10 651	1 400	1 911	14 231	1 707
ITALIA	194	1 445	269	359	2 675	342	611	4 511	541
JUGOSLAVIA	71	525	80	-	-	-	-	-	-
NEDERLAND	7 078	52 432	7 711	8 552	63 764	8 337	8 259	61 477	7 415
POLEN	350	2 606	540	1 031	7 743	1 063	1 288	9 560	1 165
PORTUGAL	67	500	101	-	-	-	-	-	-
SPANIA	-	-	-	71	525	70	141	1 050	126
STORBRITANNIA	11 481	85 830	12 283	14 890	111 757	14 838	14 461	108 483	13 088
SVEITS	109	829	94	-	-	-	-	-	-
TYSKLAND (BRD)	2 519	18 867	2 947	3 334	25 021	3 361	8 808	66 139	7 976
ØSTERRIKE	-	-	-	-	-	-	-	-	-
ISRAEL	252	1 870	323	750	5 581	733	755	5 626	663
CANADA	3 800	27 620	4 349	5 275	38 096	4 953	5 663	41 135	4 928
U S A	5 525	40 425	5 244	2 944	21 601	2 861	5 152	38 036	4 599
URUGUA	81	600	64	-	-	-	-	-	-

TABELL 3. EKSPORT AV USTABILISERT RÅOLJE TRANSPORTERT I RØR TIL STORBRITANNIA. REVIDERTE TALL
EXPORTS OF UNSTABILIZED CRUDE OIL BY PIPELINES TO UNITED KINGDOM. REVISED FIGURES

	1990			1991			1992		
	MENGDEN QUANTITY		VERDI VALUE	MENGDEN QUANTITY		VERDI VALUE	MENGDEN QUANTITY		VERDI VALUE
	1000 TONN TONS	1000 FAT BARREL	MILL. KRONER	1000 TONN TONS	1000 FAT BARREL	MILL. KRONER	1000 TONN TONS	1000 FAT BARREL	MILL. KRONER
I ALT	22 349	175 977	24 047	25 260	198 504	24 548	26 243	205 751	23 284
1. KVARTAL ..	5 234	41 304	4 862	6 431	50 589	6 245	6 653	52 207	5 623
JANUAR	1 827	14 423	1 804	2 249	17 696	2 510	2 243	17 612	1 858
FEBRUAR	1 635	12 917	1 498	1 984	15 622	1 818	2 159	16 943	1 868
MARS	1 772	13 965	1 560	2 198	17 271	1 917	2 250	17 651	1 897
2. KVARTAL ..	5 061	39 890	3 927	6 498	51 025	6 142	6 516	51 180	5 926
APRIL	1 722	13 572	1 439	2 140	16 776	1 945	2 273	17 876	2 004
MAI	1 631	12 863	1 261	2 223	17 466	2 146	1 922	15 115	1 757
JUNI	1 708	13 455	1 226	2 134	16 783	2 052	2 321	18 189	2 165
3. KVARTAL ..	5 633	44 353	5 889	5 356	42 070	5 220	6 616	51 885	5 698
JULI	1 708	13 436	1 224	2 114	16 595	1 984	2 257	17 696	2 020
AUGUST	1 971	15 521	1 998	953	7 474	932	2 253	17 682	1 891
SEPTEMBER ...	1 955	15 396	2 668	2 288	18 001	2 304	2 107	16 507	1 786
4. KVARTAL ..	6 420	50 429	9 369	6 976	54 820	6 941	6 458	50 480	6 037
OKTOBER	2 131	16 767	3 495	2 351	18 514	2 490	2 149	16 763	1 981
NOVEMBER	2 139	16 785	3 056	2 262	17 763	2 346	2 097	16 398	1 987
DESEMBER	2 150	16 877	2 818	2 363	18 542	2 106	2 212	17 319	2 069

TABELL 4. EKSPORT AV NATURGASS. REVIDERTE TALL
EXPORTS OF NATURAL GAS. REVISED FIGURES

	1990			1991			1992		
	MENGDEN QUANTITY		VERDI VALUE	MENGDEN QUANTITY		VERDI VALUE	MENGDEN QUANTITY		VERDI VALUE
	1000 TONN TONS	MILL. SM3	MILL. KRONER	1000 TONN TONS	MILL. SM3	MILL. KRONER	1000 TONN TONS	MILL. SM3	MILL. KRONER
I ALT	19 898	25 380	13 977	19 869	25 209	16 309	20 315	25 721	14 499
1. KVARTAL ..	5 925	7 635	4 202	5 620	7 144	4 782	5 602	7 112	4 108
STORBRIT. ...	2 119	2 867	1 769	1 553	2 075	1 474	1 416	1 892	1 211
VEST-TYSK. ...	1 678	2 102	1 073	1 804	2 249	1 467	1 852	2 309	1 281
NEDERLAND ...	520	651	332	561	699	456	585	730	405
BELGIA	490	614	313	530	660	431	554	690	383
FRANKRIKE ...	1 118	1 401	715	1 172	1 461	953	1 196	1 492	828
2. KVARTAL ..	4 220	5 356	3 150	5 083	6 482	4 705	4 740	6 007	3 383
STORBRIT. ...	956	1 262	854	1 349	1 820	1 347	984	1 320	783
VEST-TYSK. ...	1 459	1 829	1 026	1 624	2 028	1 461	1 643	2 051	1 138
NEDERLAND ...	451	565	317	509	636	458	519	648	359
BELGIA	426	534	299	482	602	434	493	616	342
FRANKRIKE ...	930	1 166	653	1 118	1 396	1 006	1 100	1 373	762
3. KVARTAL ..	4 252	5 406	2 984	3 636	4 560	2 575	4 774	6 048	3 375
STORBRIT. ...	1 049	1 411	1 014	782	1 027	705	980	1 297	739
VEST-TYSK. ...	1 391	1 735	855	1 228	1 520	804	1 656	2 074	1 151
NEDERLAND ...	424	529	261	390	483	256	520	651	361
BELGIA	399	498	245	366	453	240	494	619	343
FRANKRIKE ...	989	1 234	608	870	1 077	570	1 124	1 408	781
4. KVARTAL ..	5 500	6 982	3 642	5 530	7 023	4 247	5 199	6 553	3 633
STORBRIT. ...	1 398	1 871	1 335	1 352	1 803	1 232	933	1 230	681
VEST-TYSK. ...	1 811	2 257	1 018	1 873	2 340	1 351	1 891	2 359	1 309
NEDERLAND ...	563	702	317	587	734	424	593	740	411
BELGIA	531	662	299	555	694	401	561	700	389
FRANKRIKE ...	1 197	1 491	673	1 163	1 453	839	1 221	1 523	845
I ALT ETTER LAND	19 898	25 380	13 977	19 869	25 209	16 309	20 315	25 721	14 499
STORBRIT. ...	5 522	7 411	4 973	5 036	6 725	4 758	4 312	5 739	3 414
VEST-TYSK. ...	6 339	7 923	3 972	6 529	8 136	5 084	7 042	8 792	4 878
NEDERLAND ...	1 957	2 447	1 226	2 048	2 552	1 594	2 217	2 769	1 536
BELGIA	1 846	2 307	1 156	1 933	2 409	1 505	2 103	2 626	1 457
FRANKRIKE ...	4 234	5 292	2 649	4 323	5 387	3 368	4 641	5 795	3 215

(1) UTFØRSEL TIL NEDERLAND, BELGIA OG FRANKRIKE VAR INKLUDERT I FORBUNDSREP. TYSKLAND FREM TIL 1988.
UP TO 1988 EXPORTS TO THE NETHERLANDS, BELGIUM AND FRANCE WERE INCLUDED IN FIGURES FOR THE FED. REP. OF GERMANY (BRD).

TABELL 5. SALG AV NORSKEID RÅOLJE FRA NORSKE LASTEBØYER OG NORSKE OG BRITISKE TERMINALER. REVIDERTE TALL
ALL SHIPMENTS OF NORWEGIAN OWNED CRUDE OIL FROM NORWEGIAN TERRITORY AND FROM TERMINALS IN UK. REVISED FIGURES

	1990			1991			1992		
	MENGDEN QUANTITY		VERDI VALUE	MENGDEN QUANTITY		VERDI VALUE	MENGDEN QUANTITY		VERDI VALUE
	1000 TONN	1000 TONS	MILL. KRONER	1000 TONN	1000 TONS	MILL. KRONER	1000 TONN	1000 TONS	MILL. KRONER
I ALT	65 910	493 719	73 147	79 764	598 037	79 164	90 834	680 431	82 032
1 KVARTAL ..	15 096	112 920	14 876	19 480	146 353	19 390	23 042	172 741	19 927
2 KVARTAL ..	16 245	121 508	13 015	20 170	151 147	19 287	22 246	166 604	20 831
3 KVARTAL ..	16 382	122 898	18 024	19 444	145 632	19 681	22 418	167 799	19 703
4 KVARTAL ..	18 187	136 393	27 231	20 671	154 905	20 805	23 128	173 288	21 570
I ALT ETTER LAND									
DANMARK	1 374	10 266	1 598	3 987	29 798	3 951	4 087	30 357	3 630
F NLAND	1 946	14 554	2 398	2 953	21 916	2 913	2 368	17 673	2 140
SVERIGE	7 314	54 985	8 539	7 152	53 674	7 131	7 144	53 598	6 461
BELGIA; LUXEMB	1 483	11 156	1 642	2 201	16 492	2 178	2 952	21 892	2 617
FRANKRIKE ...	7 251	54 652	7 863	7 160	53 595	7 010	7 795	58 006	6 960
IRLAND	331	2 486	449	1 560	11 634	1 541	1 911	14 231	1 707
ITALIA	887	6 739	973	556	4 181	552	813	6 049	716
JUGOSLAVIA ..	71	525	80	-	-	-	-	-	-
NEDERLAND ...	9 629	71 905	10 691	11 962	89 844	11 828	12 464	93 638	11 296
POLEN	350	2 606	540	1 031	7 743	1 063	1 373	10 206	1 240
PORTUGAL	204	1 545	241	271	2 074	281	646	4 942	594
SPANIA	-	-	-	71	525	70	141	1 050	126
STORBRIANNIA	19 015	143 351	21 107	23 949	181 031	24 029	23 506	177 649	21 472
SVEITS	109	829	94	-	-	-	-	-	-
TYSKLAND (BRD)	3 312	24 914	3 910	4 202	31 653	4 242	10 421	78 477	9 480
ØSTERRIKE ...	-	-	-	-	-	-	-	-	-
ISRAEL	252	1 870	323	750	5 581	733	755	5 626	663
CANADA	5 457	40 255	6 087	6 608	48 294	6 319	6 121	44 643	5 344
U S A	6 843	50 480	6 548	5 269	39 374	5 250	8 338	62 394	7 585
UPUGUAY	81	600	64	-	-	-	-	-	-
ANDRE LAND ..	-	-	-	82	627	75	-	-	-

Kommentar til tabell 5.

Råolje er den største enkeltvaren i utenrikshandelen. I følge definisjoner for statistikkføringen oppfattes all olje i rør til Storbritannia som eksport til dette landet, se tbl. 3. Imidlertid selger norske eiere den stabiliserte råoljen fra terminalene i Storbritannia til tredjeland, og dette fremgår ikke av utenrikshandelsstatistikken.

Ved å benytte tabell 5, og ikke tabell 2+3, kan statistikkbrukere få et bedre bilde av det faktiske råoljesalget til utlandet.

Comments to table 5.

Crude oil is the most important good in external trade. According to statistical definitions all oil transported to Great Britain by pipeline is considered exported to that country, see table 3. Norwegian exporters are, however, selling the stabilized crude oil from the terminals in Great Britain to third countries. This is not shown in the external trade statistics.

By means of table 5, and not table 2+3, statistics users are provided with a better picture of the actual crude oil exports.

Merknader

Statistikken over utenrikshandelen gir oppgaver over **generalhandelen**.

Innførselsstatistikken omfatter alle varer som innføres til Norge, herunder også varer som blir lagt inn på transittlager og frilager. Varer i direkte transitt blir ikke tatt med.

Utførselsstatistikken omfatter alle varer som utføres fra Norge, herunder også utførsel fra transittlager og frilager.

Mengdeoppgavene for inn- og utførte varer gjelder nettomengden når ikke noe annet er bestemt i tolltariffen.

Verdien av innførselen er oppgitt cif og verdien av utførselen fob norsk havn eller grensestasjon.

Varegrupperingen følger fra 1. januar 1988 FNs **Standard International Trade Classification** (SITC-Rev. 3). I de mest detaljerte tabeller (tab. 10, 11 og 14) er imidlertid varene fra 1988 gruppert etter den nye internasjonale toll- og statistikknomenklatur, Det harmoniserte system (HS). De seks første siffer av varenummeret er således en internasjonal oppdeling, mens sjuende og åttende siffer er en nasjonal utvidelse (toll- og statistikkoppdeling). Den statistiske varefortegnelsen er tatt inn i tolltariffen og foreligger også trykt i serien Norges offisielle statistikk (NOS). De enkelte varenummer og varebetegnelser finnes i Tolltariffen utgitt av Toll- og avgiftsdirektoratet og i Statistisk varefortegnelse for utenrikshandelen utgitt av Statistisk sentralbyrå.

Landgrupperingen er for innførte varer etter opprinnelsesland og for utførte varer etter bestemmelsesland.

Månedsoppgavene er foreløpige. Rettelser blir ført à jour i sammendragstallene, og disse vil derfor ikke alltid være i samsvar med summen av månedstallene. Se ellers Statistisk varefortegnelse for utenrikshandelen eller den årlige publikasjon Utenrikshandel, om opplegget og gjennomføringen av statistikken.

Notes

Norway's external trade statistics are based on the «**general**» system of trade statistical recording.

Import statistics comprise all merchandise imported into Norway, including merchandise placed in Customs bonded warehouses but excluding goods entered for trans-shipment.

Export statistics comprise all merchandise exported from Norway, including re-exports of imported goods, whether or not the exports and re-exports are from Customs bonded warehouses.

The **quantities** given in respect of imported and exported merchandise are net quantities if not otherwise stipulated in the Customs Tariff.

The **value** of the imports represents the c.i.f. value, and the value of the exports represents the f.o.b. value, at Norwegian port or land boundary.

The **commodity classification** is based on the **Standard International Trade Classification** of the United Nations (SITC, Rev. 3). However, the detailed commodity specification in the tables 10, 11 and 14 follows the national commodity classification as shown in the Norwegian Customs Tariff. As from 1988 the classification follows the new international tariff and statistical nomenclature, the Harmonized System (HS). The first six digits correspond with the international items, the seventh and eighth digits represent national breakdowns. The commodity code definitions are given in the Norwegian Customs Tariff published by the Directorate of Customs and Excise and in the Commodity List for External Trade Statistics published by the Central Bureau of Statistics.

The **geographical classification** is for imports by country of origin and for exports by country of destination.

The monthly figures are preliminary and subject to corrections. Such corrections relating to earlier periods are carried to the aggregated totals which show the trade for the portion of the year up to the close of the period of account. It follows that such aggregated totals will not always be equal to the sum of the past periodic figures as published. For further details, see definitions in Commodity List for external trade or the annual publication External Trade.

Statistikk over utenrikshandelen

Abonnement på månedsheftet tegnes i Statistisk sentralbyrå, Salg- og abonnementservice, Skippergata 15, PB 8131 Dep., 0033 Oslo. Enkelthefter kan kjøpes samme sted.

De som er interessert i regelmessige oppgaver over innførselen eller utførselen av varer som ikke er tatt med i denne publikasjonen, eller som ønsker oppgaver over innførselen eller utførselen av enkelte varer, kan tegne abonnement på slike oppgaver i Statistisk sentralbyrå. Bestilling kan skje ved å oppgi varenummer slik produktene er inndelt i gjeldende tolltariff eller i Statistisk varefortegnelse. Kvartalsvise tall for mengder tolldeklarerert ved de enkelte tollstedene kan også bestilles. Andre typer oppstillinger over utenrikshandelen kan avtales spesielt.

Bestillinger bør være skriftlige og priser på slike tjenester

fåes ved henvendelse til Statistisk sentralbyrå, utenrikshandel.

Statistisk sentralbyrå utgir også årspublikasjonen UTENRIKSHANDEL, som gir oppgaver over innførselen og utførselen av de enkelte vareslag etter tolltariffens varenoemenklatur med fordeling på opprinnelsesland/bestemmelsesland og samhandelen med de enkelte land fordelt på vareslag. Publikasjonen utgis i kommisjon hos Akademi - avdeling for offentlige publikasjoner, Oslo, og kan kjøpes hos bokhandlerne. Opplysninger om handelen med de enkelte land fordelt på varegrupper etter FNs varenomenklatur (SITC) lages også som årshefter (HEFTE 1 og 2). Innholdet i disse er nærmest identisk med innholdet i den tidligere NOS-publikasjonen Utenrikshandel, Hefte II, og er tilgjengelige i Statistisk sentralbyrå, utenrikshandel.

SSBs uke- og månedspublikasjoner

Abonnementsprisene for SSBs uke- og månedspublikasjoner for 1993 er:

	Kr pr. år	Kr pr. hefte
Ukens statistikk	590,00	35,00
Statistisk månedshefte	415,00	55,00
Månedssstatistikk over utenrikshandelen	300,00	35,00
Bank- og kredittstatistikk. Aktuelle tall	440,00	35,00
Økonomiske analyser	310,00	50,00
Regionalstatistikk	425,00	