

SEPTEMBER 1993 - 81. ÅRGANG

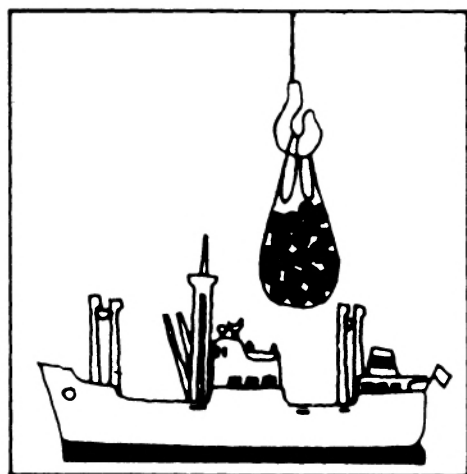

MÅNEDSSTATISTIKK OVER UTENRIKS- HANDELEN

MONTHLY BULLETIN OF EXTERNAL TRADE

STATISTISK SENTRALBYRÅ
CENTRAL BUREAU OF STATISTICS OF NORWAY

Innhold

Tabell	1. Innførsel og utførsel
»	2. Innførsel og utførsel av skip, oljeplattformer og utførsel av råolje og naturgass
»	3. Kvartalsindekser for utenrikshandelen
»	4. Kvartalsindekser for enkelte varegrupper. Innførsel og utførsel
»	5. Innførsel. Varesektorer og hovedgrupper etter SITC ...
»	6. Utførsel. Varesektorer og hovedgrupper etter SITC ...
»	7. Innførsel og utførsel. Grupper etter SITC
»	8. Innførsel. Viktigere vareposter etter SITC
»	9. Utførsel. Viktigere vareposter etter SITC
»	10. Innførsel. Viktigere varer gruppert etter Det harmoniserte system (HS)
»	11. Utførsel. Viktigere varer gruppert etter Det harmoniserte system (HS)
»	12. Samhandelen med de enkelte land
»	13. Samhandelen med de viktigste land. Hovedgrupper etter SITC
»	14. Utførsel. Viktigere varer fordelt på bestemmelsesland
»	15. Innførsel og utførsel. Skip fordelt på land
»	16. Samhandelen med land og landområder. Tradisjonelle varer

Contents

Table	1. Imports and exports
»	2. Imports and exports of ships, oil platforms and exports of crude oil and natural gas
»	3. Quarterly index numbers of external trade
»	4. Quarterly index numbers for selected commodity groups. Imports and exports
»	5. Imports by sections and divisions of the SITC
»	6. Exports by sections and divisions of the SITC
»	7. Imports and exports, by groups of the SITC
»	8. Imports by principal items of the SITC
»	9. Exports by principal items of the SITC
»	10. Imports of principal commodities according to the Harmonized System (HS) ..
»	11. Exports of principal commodities according to the Harmonized System (HS) ..
»	12. Imports and exports by country
»	13. Trade with principal countries by divisions of the SITC
»	14. Exports of principal commodities by country of destination
»	15. Imports and exports of ships by country
»	16. Imports and exports, by country and regional groups of countries. Traditional commodities

Vedlegg 1:
Eksport av råolje
og naturgass. Tabell 1–5.

Annex 1:
Exports of crude oil
and natural gas. Tabel 1–5.

Standardtegn i tabeller

Oppgave mangler	· ·
Tall kan ikke offentliggjøres	:
Null	–
Mindre enn 0,5 av den brukte enheten	0
Mindre enn 0,05 av den brukte enheten	0,0

Explanation of Symbols in Tables

Data not available
Not for publication
Nil
Less than 0.5 of unit employed
Less than 0.05 of unit employed

F O R O R D

I heftene MÅNEDSSTATISTIKK OVER UTENRIKSHANDELEN gir Statistisk sentralbyrå ut foreløpige månedstall for innførsel og utførsel av varer. De fleste tabellene bygger på varegruppering etter FN's Standard International Trade Classification (SITC Rev. 3). Tabellene 10, 11 og 14 bygger på tolltariffens varenummer som fra 1988 er basert på den internasjonale toll- og statistikknomenklaturen HS (Det harmoniserte system).

Teksten til varenumrene finnes i STATISTISK VAREFORTEGNELSE FOR UTENRIKSHANDELEN (NOS) eller i tolltariffen. Heftene inneholder også kvartalsvise verdi-, pris-, og volumindekser etter SITC-grupperinger, og fordelinger på land og landområder.

Foreløpige tall for eksporten av råolje og naturgass finnes i tabell 2 og 14, den siste med landfordeling. Vedlegget bakerst i heftet viser endelige tall etter at kvartalsvise revisjoner er ferdig.

I tillegg til de ordinære månedsheftene omfatter MÅNEDSSTATISTIKK OVER UTENRIKSHANDELEN også et årlig hefte med endelige årstall. Dette vil normalt bli utgitt i april/mai. Mer omfattende årsstatistikk basert på endelige tall utgis noe senere i NOS UTENRIKSHANDEL. Denne inneholder landfordelte tall etter tolltariffens varenummer. Tabeller med endelige årstall gruppert etter SITC kan kjøpes ved henvendelse direkte til kundetjenesten for utenrikshandel.

Beskrivelse av prinsipper og definisjoner som ligger til grunn for statistikken, finnes i NOS UTENRIKSHANDEL, STATISTISK VAREFORTEGNELSE OVER UTENRIKSHANDELEN, eller i prisoversikten for tegning av abonnement. Se også bakerste omslag i dette heftet.

Spørsmål om innholdet i heftet eller om mer detaljerte opplysninger kan besvares ved kundetjenesten, Utenrikshandel, telefon 22 86 47 52/53 eller 22 86 47 27.

Statistisk sentralbyrå, Oslo, 1. november 1993

Svein Longva

P R E F A C E

In the MONTHLY BULLETIN OF EXTERNAL TRADE the statistics show preliminary, monthly figures for imports and exports. In most of the tables the figures are accumulated according to the UN Standard International Trade Classification, Revision 3. (SITC, Rev.3) In the tables 10, 11 and 14, however, the figures are according to the Harmonized System (HS), which the Norwegian Customs Tariff is based on.

The description of the commodities are listed in the COMMODITY LIST, a supplement to the Monthly Bulletin and to the annual publication EXTERNAL TRADE. (May also be obtained from the International Customs Tariffs Bureau, Rue de l'Association 38, B-1000 Brussels). The Monthly Bulletin also includes indices for external trade and tables showing distribution by country.

Preliminary export figures for crude oil and natural gas are given in tables 2 and 14, the latter with distribution by country. The annex to this Bulletin presents the latest final figures after quarterly revisions are completed.

An extra issue of the Bulletin with final figures from the previous year is published in April/May. The annual publication EXTERNAL TRADE which offers more detailed information is available some weeks later. EXTERNAL TRADE presents figures by country according to the Harmonized System. The principles and definitions used in the statistics are also included in this publication as well as in the COMMODITY LIST.

Two other annual volumes with commodities according to SITC, Rev 3. may be purchased at the Customer Services Office, External Trade.

Questions regarding this bulletin or requests for more detailed information can be obtained by calling + 47 22 86 47 52/53 or + 47 22 86 47 27 or by mail. Address: Customer Services, External Trade, Central Bureau of Statistics, P.O. Box 8131 Dep., N-0033 Oslo 1, Norway.

Central Bureau of Statistics, Oslo, 1 November 1993

Bjørn Bleskestad

TABELL 1. INNFORSEL OG UTFORSEL. MILL.KR(1) IMPORTS AND EXPORTS. MILLION KRONER(1)

MÅNED MONTH	A. INNFORSEL IMPORTS					
	A 1 I ALT TOTAL			A 2 UTEN SKIP OG OLJEPLATTFORMER EXCL. SHIPS AND OIL PLATFORMS(2)		
	1991	1992	1993	1991	1992	1993
I ALT	165 181	161 931		153 347	155 443	
JANUAR-SEPT.	118 456	119 335	121 336	111 585	115 123	114 413
JANUAR	13 679	12 559	11 761	12 405	12 207	10 703
FEBRUAR	12 164	13 006	13 287	11 624	12 818	12 540
MARS	13 064	14 945	15 850	11 365	14 281	14 352
APRIL	17 295	13 420	12 613	16 883	13 045	12 584
MAI	12 802	12 962	13 028	12 216	12 509	11 315
JUNI	12 656	14 039	13 982	11 645	12 871	13 526
JULI	12 122	12 301	13 058	11 656	11 738	11 967
AUGUST	11 913	11 564	13 311	11 350	11 560	12 980
SEPTEMBER ...	12 781	14 540	14 445	12 440	14 094	14 445
OKTOBER	16 428	14 046	-	14 723	13 866	-
NOVEMBER	16 132	14 298	-	14 879	13 129	-
DESEMBER	14 165	14 251	-	12 160	13 325	-

MÅNED MONTH	B. UTFORSEL EXPORTS								
	B 1 I ALT TOTAL			B 2 UTEN SKIP OG OLJEPLATTFORMER EXCL. SHIPS AND OIL PLATFORMS			B 3 UTEN RÅOLJE, NATURGASS SKIP OG OLJEPLATTFORMER EXCL. CRUDE OIL, NATURAL GAS, SHIPS AND OIL PLATFORMS(2)		
	1991	1992	1993	1991	1992	1993	1991	1992	1993
I ALT	220 316	218 374		206 267	205 271		109 563	108 113	
JANUAR-SEPT.	164 014	161 290	165 916	153 732	151 718	158 052	82 729	80 349	81 472
JANUAR	19 915	18 718	17 133	19 537	16 854	16 268	9 776	8 593	8 079
FEBRUAR	16 657	16 395	17 768	15 807	15 342	16 781	8 882	8 565	8 681
MARS	17 496	21 136	19 257	16 869	18 630	18 787	9 490	9 976	9 500
APRIL	20 082	17 979	20 418	18 141	17 138	18 375	9 854	8 884	8 965
MAI	18 580	17 604	18 871	17 602	16 926	17 985	9 478	9 017	8 741
JUNI	18 378	18 607	19 631	17 221	17 732	18 458	9 315	9 411	10 427
JULI	17 986	17 121	17 693	16 467	16 252	17 092	8 605	8 445	8 145
AUGUST	14 420	15 548	18 866	13 688	15 343	18 035	7 961	7 880	9 611
SEPTEMBER ...	20 499	18 183	16 278	18 401	17 499	16 274	9 369	9 579	9 324
OKTOBER	19 386	18 751	-	18 587	18 104	-	9 871	9 769	-
NOVEMBER	17 851	18 912	-	17 138	17 956	-	8 641	9 353	-
DESEMBER	19 066	19 421	-	16 810	17 494	-	8 322	8 642	-

MÅNED MONTH	C. HANDELSBALANSE (B - A)						TRADE BALANCE (B - A)		
	(B 1 - A 1)			(B 2 - A 2)			(B 3 - A 2)		
	I ALT TOTAL			UTEN SKIP OG OLJEPLATTFORMER EXCL. SHIPS AND OIL PLATFORMS			UTEN SKIP, OLJEPLATTFORMER, FOR UTFORSEL OGSÅ UTEN OLJE OG GASS EXCL. SHIPS, OIL PLATFORMS, FOR EXPORTS ALSO EXCL. CRUDE OIL AND NATURAL GAS		
1991	1992	1993	1991	1992	1993	1991	1992	1993	
I ALT	55 135	56 443		52 921	49 829		-43 784	-47 329	
JANUAR-SEPT.	45 558	41 955	44 580	42 147	36 595	43 639	-28 857	-34 774	-32 941
JANUAR	6 236	6 159	5 372	7 132	4 647	5 565	-2 629	-3 614	-2 624
FEBRUAR	4 493	3 389	4 481	4 183	2 524	4 241	-2 743	-4 253	-3 859
MARS	4 432	6 190	3 408	5 503	4 349	4 435	-1 875	-4 305	-4 853
APRIL	2 787	4 559	7 805	1 258	4 094	5 791	-7 029	-4 161	-3 619
MAI	5 778	4 642	5 843	5 386	4 417	6 671	-2 738	-3 492	-2 574
JUNI	5 742	4 568	5 649	5 576	4 862	4 931	-2 331	-3 459	-3 100
JULI	5 864	4 820	4 635	4 811	4 514	5 125	-3 051	-3 293	-3 822
AUGUST	2 507	3 984	5 554	2 338	3 784	5 053	-3 389	-3 680	-3 369
SEPTEMBER ...	7 718	3 643	1 833	5 961	3 405	1 829	-3 071	-4 515	-5 121
OKTOBER	2 958	4 705	-	3 864	4 238	-	-4 852	-4 097	-
NOVEMBER	1 718	4 614	-	2 260	4 827	-	-6 238	-3 775	-
DESEMBER	4 901	5 169	-	4 650	4 169	-	-3 837	-4 683	-

(1) ENDELIGE TALL FOR 1991 OG 1992. (2) TRADISJONELLE VARER.
 (1) FINAL FIGURES FOR 1991 AND 1992. (2) TRADITIONAL COMMODITIES.

TABELL 2. INNFORSEL OG UTFORSEL AV SKIP, OLJEPLATTFORMER OG UTFORSEL AV RÅOLJE OG NATURGASS. MILL.KR
 IMPORTS AND EXPORTS OF SHIPS, OIL PLATFORMS, AND EXPORTS OF CRUDE OIL AND NATURAL GAS. MILLION KRONER

SKIP SHIPS												
MÅNED MONTH	INNFØRSEL IMPORTS			UTFØRSEL EXPORTS			INNFØRSEL IMPORT			OVERSKUDD SURPLUS		
	1991	1992	1993	1991	1992	1993	1991	1992	1993	1991	1992	1993
I ALT	10 834	6 488		13 783	13 103		-2 949	-6 615				
JANUAR-SEPT.	6 340	4 213	5 928	10 015	9 572	7 355	-3 676	-5 360	-1 427			
JANUAR	1 274	352	1 058	378	1 863	865	896	-1 512	193			
FEBRUAR	540	188	747	849	1 053	987	-310	-865	-240			
MARS	1 374	664	1 497	627	2 506	471	747	-1 842	1 027			
APRIL	412	375	30	1 941	841	2 043	-1 530	-466	-2 014			
MAI	380	453	718	978	678	886	-599	-225	-168			
JUNI	991	1 168	456	1 157	874	1 173	-166	294	-717			
JULI	466	563	1 091	1 520	869	601	-1 054	-306	490			
AUGUST	563	5	331	732	205	325	-169	-201	6			
SEPTEMBER ..	341	445	-	1 832	683	4	-1 491	-238	-4			
OKTOBER	1 705	180	-	799	648	-	906	-467	-			
NOVEMBER	1 254	1 170	-	712	957	-	541	213	-			
DESEMBER	1 535	926	-	2 257	1 926	-	-722	-1 001	-			

OLJEPLATTFORMER OIL PLATFORMS												
MÅNED MONTH	INNFØRSEL IMPORTS			UTFØRSEL EXPORTS								
	1991	1992	1993	1991	1992	1993						
I ALT	1 001	-		266	-							
JANUAR-SEPT.	530	-	995	266	-	508						
JANUAR	-	-	-	-	-	-						
FEBRUAR	-	-	-	-	-	-						
MARS	324	-	-	-	-	-						
APRIL	-	-	-	-	-	-						
MAI	207	-	995	-	-	-						
JUNI	-	-	-	-	-	-						
JULI	-	-	-	-	-	-						
AUGUST	-	-	-	-	-	508						
SEPTEMBER ..	-	-	-	266	-	-						
OKTOBER	-	-	-	-	-	-						
NOVEMBER	-	-	-	-	-	-						
DESEMBER	470	-	-	-	-	-						

UTFØRSEL AV RÅOLJE OG NATURGASS EXPORTS OF CRUDE OIL AND NATURAL GAS									
MÅNED MONTH	I ALT. TOTAL RÅOLJE OG NATURGASS CRUDE OIL AND NATURAL GAS			RÅOLJE CRUDE OIL			NATURGASS NATURAL GAS		
	1991	1992	1993	1991	1992	1993	1991	1992	1993
I ALT	96 704	97 158		80 396	82 658		16 309	14 499	
JANUAR-SEPT.	71 004	71 369	76 580	58 942	60 503	67 002	12 062	10 866	9 578
JANUAR	9 761	8 261	8 189	8 112	6 834	6 761	1 649	1 427	1 428
FEBRUAR	6 925	6 777	8 100	5 413	5 456	6 837	1 513	1 322	1 264
MARS	7 379	8 654	9 287	5 759	7 295	8 085	1 620	1 359	1 203
APRIL	8 287	8 255	9 410	6 642	7 020	8 335	1 645	1 234	1 075
MAI	8 124	7 909	9 245	6 473	6 857	8 111	1 651	1 052	1 134
JUNI	7 907	8 321	8 031	6 497	7 224	7 232	1 409	1 097	799
JULI	7 862	7 807	8 947	6 857	6 706	8 013	1 005	1 101	934
AUGUST	5 727	7 463	8 421	5 241	6 301	7 592	486	1 163	829
SEPTEMBER ..	9 032	7 920	6 950	7 948	6 809	6 036	1 084	1 111	913
OKTOBER	8 716	8 334	-	7 381	7 133	-	1 335	1 201	-
NOVEMBER	8 498	8 602	-	7 080	7 432	-	1 417	1 171	-
DESEMBER	8 487	8 852	-	6 993	7 590	-	1 494	1 262	-

TABELL 3. KVARTALSINDEKSER FOR UTENRIKSHANDELEN. 1988=100
 QUARTERLY INDEX NUMBERS OF EXTERNAL TRADE. 1988=100

A. INNFØRSEL I ALT UTENOM SKIP OG OLJEPLATTFORMER TOTAL IMPORTS EXCL. SHIPS AND OIL PLATFORMS						
	PRISINDEKS UNIT VALUE			VOLUMINDEKS VOLUME		
	1991	1992	1993	1991	1992	1993
ÅRET	105	103	-	107	111	-
1. KVARTAL	102	104	103	102	110	106
2. KVARTAL	104	103	103	115	109	107
3. KVARTAL	107	101	104	97	109	110
4. KVARTAL	107	103	-	115	115	-

B. UTFØRSEL I ALT UTENOM SKIP OG OLJEPLATTFORMER TOTAL EXPORTS EXCL. SHIPS AND OIL PLATFORMS						
	PRISINDEKS UNIT VALUE			VOLUMINDEKS VOLUME		
	1991	1992	1993	1991	1992	1993
ÅRET	112	103	-	131	142	-
1. KVARTAL	114	101	106	131	143	139
2. KVARTAL	112	104	105	135	141	149
3. KVARTAL	112	101	102	124	138	143
4. KVARTAL	111	105	-	135	145	-

C. UTFØRSEL I ALT UTENOM RÅOLJE, NATURGASS, SKIP OG OLJEPLATTFORMER TOTAL EXPORTS EXCL. CRUDE OIL, NATURAL GAS, SHIPS, OIL PLATFORMS						
	PRISINDEKS UNIT VALUE			VOLUMINDEKS VOLUME		
	1991	1992	1993	1991	1992	1993
ÅRET	100	93	-	119	126	-
1. KVARTAL	102	93	94	120	127	121
2. KVARTAL	100	93	94	124	127	131
3. KVARTAL	101	93	92	112	122	128
4. KVARTAL	98	95	-	119	127	-

TABELL 4. KVARTALSINDEKSER FOR ENKELTE VAREGRUPPER. 1988=100 (1)

SITC	VAREGRUPPE	COMMODITY GROUP	VERDIINDEKS VALUE																	
			1992					1993												
			1. KV.	2. KV.	3. KV.	4. KV.	ÅRET	1. KV.	2. KV.	3. KV.	4. KV.	ÅRET								
0-9	I ALT MED SKIP OG OLJEPLATTFORMER		107	107	102	113	107	108	105	108										
EX 793	SKIP OG OLJEPLATTFORMER		34	56	28	63	45	92	61	40										
0-9	I ALT UNNTATT SKIP OG OLJEPLATTFORMER AV DETTE		115	112	109	118	114	110	109	115										
0-1	MATVARER, DRIKKEVARER, TOBAKK		118	122	120	130	122	122	133	126										
2,4	RÅVARER, UNNTATT BRENSLSSTOFFER		101	113	94	93	100	88	112	105										
3	BRENSLSSTOFFER		87	106	106	99	99	92	100	105										
5-9	BEARBEIDDE VARER, UNNTATT MATVARER, DRIKKEVARER, TOBAKK		118	112	110	120	115	112	108	116										
0	MATVARER OG LEVENDE DYR		121	119	119	128	122	125	131	124										
04	KORN OG KORNVARER		88	113	92	137	108	99	134	115										
041	HVETE, UMALT		37	108	41	187	93	55	146	64										
05	GRØNNSAKER OG FRUKT		123	124	95	112	113	119	116	93										
054	GRØNNSAKER, FRISKE, KJØLTE, FRYSTE ELLER MIDLERTIDIG KONSERVERT; RØTTER, KNOLLER OG GRØNNSAKPRODUKTER, I.E.N., FRISKE ELLER TØRKEDE		161	153	48	95	114	139	132	48										
057	FRUKTER OG NØTTER, FRISKE ELLER TØRKEDE		112	110	98	114	109	108	106	94										
06	SUKKER, SUKKERVARER OG HONNING		123	126	149	145	136	121	123	149										
07	KAFFE, TE, KAKAO, KRYDDERIER OG VARER DERAV		80	72	74	89	79	87	71	78										
071	KAFFE OG KAFFEERSTATNINGER		68	61	54	58	60	66	59	63										
1	DRIKKEVARER OG TOBAKK		95	145	126	144	127	97	147	137										
2	RÅVARER, IKKE SPISELIGE, UNNTATT BRENSLSSTOFFER		101	114	95	91	100	85	112	103										
24	TØMMER, TRELAST OG KORK		76	91	81	83	83	68	89	69										
246	TRE I FORM AV FLISER ELLER SPON OG AVFALL		42	38	28	38	37	26	36	31										
248	SKÅRET ELLER HØVLET TRELAST; JERNB. SVILLER AV TRE		74	84	71	79	77	70	84	82										
25	PAPIRMASSE OG PAPIRAV FALL		55	62	44	53	54	48	65	40										
26	TEKSTILFIBRER OG AVFALL DERAV (IKKE SPUNNET ELLER VEVD)		114	85	89	107	99	101	76	87										
27	RÅ GJØDNINGSTOFFER OG RÅ MINERALER, I.E.N.		116	112	102	105	109	114	126	124										
28	MALMER OG AVFALL AV METALL		109	138	112	101	115	96	140	133										
3	BRENSLSSTOFFER, SMØREOLJER, ELEKTRISK STRØM MV.		87	106	106	99	99	92	100	105										
32	KULL, KOKS OG BRIKETTER		85	92	95	78	87	76	88	83										
33	MINERALOLJE OG MINERALOLJEPRODUKTER		74	105	104	100	96	87	101	109										
333	MINERALOLJE, RÅ		82	161	136	100	120	136	115	158										
334	MINERALOLJEPRODUKTER, RAFFINERTE		71	84	90	104	87	72	90	90										
335	RESTSTOFFER AV MINERALOLJEPRODUKTER OG LIKN., I.E.N.		81	118	117	87	101	89	127	123										
4	ANIMALSKE OG VEGETABILSKE OLJER, FETT OG VOKS		89	86	76	150	100	167	121	164										
5	KJEMISKE PRODUKTER		122	124	116	124	122	122	132	130										
51	ORGANISKE KJEMISKE PRODUKTER		109	103	103	103	105	110	120	120										
52	UORGANISKE KJEMISKE PRODUKTER		78	85	74	82	80	82	95	92										
53	FARGE- OG GARVESTOFFER		130	149	148	124	138	121	155	188										
54	MEDISINSKE OG FARMASØYTISKE PRODUKTER		161	157	152	178	162	171	177	163										
55	FLYKTIGE OLJER, PARFYMESTOFFER, TOALETT-, RENGJØRINGSMIDLER		151	154	147	153	151	152	152	152										
57	PLASTRÅSTOFFER		106	102	101	97	102	97	102	103										
58	PLAST, HALVFABRIKATA		118	117	103	110	112	103	118	109										
6	BEARBEIDDE VARER GRUPPERT HOVEDSAKELIG ETTER MATERIALE		104	104	97	101	102	100	100	100										
62	VARER AV GUMMI, I.E.N.		113	115	119	124	118	126	114	130										
625	RINGER, DEKK AV GUMMI TIL ALLE SLAGS HJUL		116	116	126	126	121	138	108	141										
63	VARER AV TRE OG KORK, UNNTATT MØBLER		83	77	76	90	82	77	74	80										
64	PAPIR OG PAPP; VARER AV PAPIRMASSE, PAPIR OG PAPP		127	119	115	130	123	119	116	120										
641	PAPIR OG PAPP		126	116	112	125	120	116	110	115										
65	TEKSTILGARN, TEKSTILSTOFFER OG TEKSTILVARER OG LIKN. PROD.		98	90	87	101	94	99	90	90										
651	TEKSTILGARN		111	99	80	99	97	110	94	87										
652	VEVNADER AV BOMULL		145	116	125	143	132	146	115	130										
653	VEVNADER AV SYNTETISKE ELLER KUNSTIGE TEKSTILFIBRER		103	101	89	104	99	101	107	88										
659	GOLVBELEGG MV.		75	59	64	84	70	62	51	70										
66	VARER AV IKKE-METALLISKE MINERALER I.E.N.		71	74	74	84	76	69	74	77										
664	GLASS		95	90	93	88	92	76	75	77										
67	JERN OG STÅL		142	145	147	122	139	151	144	135										
673	FLATVASEDE PRODUKTER AV JERN ELLER ULEGERT STÅL, UTEM PLETTERING, BELEGG ELLER OVERDRAG		120	98	105	106	107	103	104	83										
674	FLATVASEDE PRODUKTER AV JERN ELLER ULEGERT STÅL, MED PLETTERING, BELEGG ELLER OVERDRAG		79	76	71	70	74	57	55	66										
678	TRÅD AV JERN ELLER STÅL		103	110	90	118	105	93	96	56										
68	METALLER, UNNTATT JERN OG STÅL		69	78	67	70	71	69	72	72										
682	KOPPER		81	82	73	81	79	71	66	64										
684	ALUMINIUM		61	75	62	62	65	62	68	65										
69	VARER AV METALLER, I.E.N.		97	101	79	89	91	78	90	88										
7	MASKINER OG TRANSPORTMIDLER		120	120	112	128	120	112	110	115										
71	KRAFTMASKINER OG -UTSTYR		119	151	136	132	134	134	144	128										
72	MASKINER FOR SPEIELLE INDUSTRIER		106	106	107	107	107	85	99	107										
723	ANLEGGSMASKINER OG -UTSTYR SAMT DELER DERTIL		128	133	121	116	125	91	117	132										
75	KONTORMASKINER OG AUTOMATISK DATABEHANDLINGSUTSTYR		126	105	94	143	117	137	107	111										
76	TELEKOMM.APP. OG UTSTYR FOR OPPTAK OG GJENGIVELSE AV LYD		115	110	120	150	124	127	128	133										
761	FJERNSYNSMOTTAKERE		121	68	89	133	103	91	65	94										
77	ELEKTRISKE MASKINER, APPARATER OG DELER, I.E.N.		105	108	113	126	113	116	107	117										
772	ELEKTRISKE APPARATER TIL Å SLUTTE, BRYTE, SIKRE ELLER FORBINDE ELEKTRISKE STRØMKRETSE		103	108	114	114	110	112	100	106										
775	ELEKTRISKE OG IKKE-ELEKTRISKE HUSHOLDNINGARTIKLER		87	91	97	120	99	81	86	104										
78	KJØRETØYER FOR VEG		114	115	105	123	114	97	109	106										
781	PERSONBILER OG STASJONSGØRNER		123	121	123	140	127	105	105	110										
8	FORSKJELLIGE FERDIGE VARER		126	99	120	127	118	121	100	129										
81	PREFABRIKERT BYGN.; SANITÆR-, VARME- OG LYSUTSTYR, I.E.N.		110	73	94	112	97	83	72	95										
82	MØBLER OG DELER DERTIL		101	85	7															

QUARTERLY INDEX NUMBERS FOR SELECTED COMMODITY GROUPS. 1988=100 (1)

PRISINDEKS UNIT VALUE					VOLUMINDEKS VOLUME					SITC										
1992					1993						1992					1993				
1. KV.	2. KV.	3. KV.	4. KV.	ÅRET	1. KV.	2. KV.	3. KV.	4. KV.	ÅRET		1. KV.	2. KV.	3. KV.	4. KV.	ÅRET	1. KV.	2. KV.	3. KV.	4. KV.	ÅRET
..	0-9
..	EX 793
104	103	101	103	103	103	103	104			110	109	109	115	111	106	107	110			0-9
104	106	100	102	103	101	101	103			113	115	119	128	119	120	131	123			0-1
98	106	98	93	98	92	94	92			102	109	96	101	102	95	120	114			2,4
116	121	118	110	116	117	118	118			74	88	90	90	86	78	85	89			3
104	102	100	103	102	104	103	105			113	110	110	117	113	108	105	110			5-9
103	104	98	99	101	99	98	99			118	114	122	129	121	127	133	126			0
117	123	120	136	125	128	128	125			75	92	77	101	86	78	105	92			04
105	118	157	144	132	134	151	145			36	92	26	130	71	41	96	44			041
102	106	96	94	100	98	100	106			120	116	99	119	114	121	116	87			05
102	114	102	100	106	108	109	109			158	134	47	94	108	128	122	44			054
109	110	94	96	102	100	107	114			103	100	105	118	107	108	99	83			057
122	120	120	119	120	117	115	119			101	105	124	122	113	103	106	125			06
74	71	69	70	71	74	72	75			108	101	107	128	111	117	100	104			07
60	57	49	50	54	60	59	62			113	107	108	115	111	109	100	101			071
119	124	123	124	123	130	131	136			80	116	102	116	103	75	112	101			1
98	104	98	92	98	91	93	91			103	109	96	99	102	93	120	113			2
103	103	103	101	102	90	87	92			74	89	79	82	81	76	103	76			24
84	87	84	83	85	68	63	63			50	44	34	46	43	39	56	49			246
105	104	105	104	105	95	95	98			71	81	67	76	74	73	89	84			248
73	78	79	74	76	66	64	61			76	80	55	72	71	72	102	67			25
88	89	97	92	91	84	91	96			130	96	92	116	108	120	83	91			26
127	129	127	127	127	115	138	140			91	87	81	83	85	99	91	88			27
97	108	98	89	99	90	93	89			112	128	114	113	117	106	150	150			28
116	121	118	110	116	117	118	118			74	88	90	90	86	78	85	89			3
116	111	107	104	109	110	111	116			73	83	89	75	80	70	79	72			32
114	122	120	111	117	119	120	118			65	86	86	90	82	74	84	92			33
120	123	127	137	127	121	118	127			68	131	107	73	95	112	98	125			333
112	124	118	106	114	117	121	116			63	68	77	98	76	61	75	78			334
121	117	121	118	119	128	123	117			67	101	96	74	85	70	104	106			355
108	103	97	106	104	111	115	115			82	84	78	141	96	150	105	143			4
110	108	106	107	108	107	104	108			112	115	109	115	113	114	127	120			5
77	75	70	70	73	66	68	67			142	137	147	148	143	165	176	180			51
135	119	123	121	124	129	124	118			58	71	61	68	64	63	77	78			52
125	124	132	150	131	115	112	140			104	121	112	82	105	106	138	135			53
151	149	148	148	149	157	173	153			107	105	103	120	109	109	102	107			54
111	114	111	116	113	114	111	118			135	134	132	132	134	133	136	129			55
97	95	92	89	93	89	90	90			110	108	111	109	109	109	114	115			57
99	89	91	98	94	91	85	89			119	131	113	112	119	113	140	123			58
99	98	96	99	98	97	95	97			105	107	101	103	104	103	105	103			6
100	107	108	116	108	103	109	114			112	107	110	107	109	122	104	114			62
88	97	101	110	99	93	103	109			132	120	124	115	123	149	105	128			625
112	111	110	111	111	101	100	104			74	69	68	82	73	76	74	77			63
105	104	104	103	104	98	97	96			121	114	110	126	118	122	120	126			64
104	102	102	99	102	95	93	90			121	114	110	127	118	122	119	128			641
98	98	95	98	97	98	96	95			100	92	92	104	97	101	93	95			65
97	98	102	98	98	103	103	107			115	101	78	102	99	107	92	82			651
97	95	94	96	96	94	92	100			149	121	132	149	138	155	125	130			652
108	102	95	98	101	101	105	98			96	99	93	106	99	100	102	90			653
95	96	92	95	94	95	97	95			79	62	70	88	75	65	53	73			659
102	100	100	104	102	99	95	98			69	74	74	80	74	70	77	79			66
96	96	96	91	95	85	84	80			100	94	96	97	97	89	89	97			664
98	100	95	103	99	102	106	106			145	146	154	118	141	148	136	127			67
104	107	106	98	104	99	103	101			115	92	99	108	103	104	101	82			673
88	86	87	83	86	72	75	76			89	88	81	85	86	79	74	86			674
117	121	115	122	119	129	114	95			88	91	78	96	88	72	85	58			678
64	67	68	66	66	68	63	67			108	116	99	106	107	102	114	107			68
93	102	97	99	98	94	89	91			87	81	75	82	81	75	74	70			682
56	59	60	58	58	60	56	60			110	126	104	108	112	102	121	108			684
114	105	102	102	106	105	97	104			84	97	77	88	86	74	93	85			69
106	102	102	104	103	108	109	109			114	118	110	124	116	104	101	105			7
108	106	116	116	111	109	143	118			109	143	118	114	121	132	112	117			71
120	100	107	105	108	120	115	116			88	106	100	101	99	71	86	92			72
118	105	110	121	113	119	107	109			108	127	111	96	110	77	110	121			723
82	88	88	79	83	85	89	93			153	120	107	181	140	160	120	119			75
69	71	68	74	71	71	77	73			166	155	177	202	175	178	165	181			76
88	79	85	87	85	83	90	88			138	87	104	154	121	109	72	107			761
107	104	102	107	105	111	105	103			98	105	111	118	108	104	102	113			77
94	104	103	101	101	101	98	106			109	104	110	113	109	111	102	100			772
112	104	105	106	107	104	103	100			77	87	92	113	93	78	83	104			775
115	111	111	118	114	117	120	122			99	103	95	105	100	83	91	87			78
105	106	104	103	105	109	112	119			117	114	118	135	121	96	94	92			781
106	104	100	105	103	105	101	106			120	95	120	121	114	116	99	122			8
108	105	98	98	102	107	114	105			102	69	96	114	95	78	64	91			81
102	106	94	101	101	97	98	92			99	80	84	106	92	95	82	91			82
96	87	93	95	93	95	82	95			132	94	149	117	123	134	94	153			84
95	84	94	94	92	100	84	103			157	88	160	116	130	140	79	142			842
92	87	95	91	91	83	69	83			102	97	119	102	105	131	129	179			843
102	105	117	114	109	102	103	131			126	75	119	79	100	135	73	114			85
89	9																			

TABELL 4. KVARTALSINDEKSER FOR ENKELTE VAREGRUPPER. 1988=100 (1)

SITC	VAREGRUPPE	COMMODITY GROUP	VERDIINDEKS VALUE																	
			1992					1993												
			1. KV.	2. KV.	3. KV.	4. KV.	ÅRET	1. KV.	2. KV.	3. KV.	4. KV.	ÅRET								
0-9	I ALT MED SKIP OG OLJEPLATTFORMER		154	148	139	156	149	148	161	145										
EX 793	SKIP OG OLJEPLATTFORMER		380	168	123	248	230	163	288	101										
0-9	I ALT UNNTATT SKIP OG OLJEPLATTFORMER AV DETTE		145	147	140	152	146	148	156	146										
0-1	MATVARER, DRIKKEVARER, TOBAKK		124	141	141	164	142	139	144	140										
2,4	RÅVARER, UNNTATT BRENSLSSTOFFER		105	108	101	93	102	98	103	90										
3	BRENSLSSTOFFER		200	206	194	217	204	212	228	202										
5-9	BEARBEIDDE VARER, UNNTATT MATVARER, DRIKKEVARER, TOBAKK		109	108	102	106	106	104	108	110										
0	MATVARER OG LEVENDE DYR		124	140	140	164	142	139	143	139										
02	MEIERIVARER OG EGG		133	122	104	131	122	156	141	97										
03	FISK (UNNT. Sjøpattedyr), KREPSDYR OG BLØTDYR OG VARER DERAFF		122	140	141	172	144	139	145	144										
034	FISK, FERSK, KJØLT ELLER FRYST		117	147	140	191	149	127	151	157										
035	FISK, TØRKET, SALTET ELLER I SALTlake; RØYKT		159	135	175	175	161	198	159	142										
037	FISK, KREPSDYR OG BLØTDYR, TILBEREDT ELLER KONSERV., I.E.N.		104	131	130	120	121	105	119	111										
08	DYREFOR (UNNTATT UMALT KORN)		133	142	122	66	116	100	110	81										
1	DRIKKEVARER OG TOBAKK		130	190	206	184	178	131	183	188										
2	RÅVARER, IKKE SPISELIGE, UNNTATT BRENSLSSTOFFER		105	108	101	91	101	97	103	88										
21	HUDER, SKINN OG PELSSKINN, RÅ		68	48	21	30	42	73	48	13										
24	TØMMER, TRELAST OG KORK		219	248	202	186	214	187	240	186										
25	PAPIRMASSE OG PAPIRAV FALL		77	71	83	68	75	70	60	56										
26	TEKSTILFIBRER OG AVFALL DERAFF (IKKE SPUNNET ELLER VEVD)		48	50	27	46	43	80	47	31										
27	RÅ GJØDNINGSTOFFER OG RÅ MINERALER, I.E.N.		162	184	183	180	177	145	189	185										
28	MALMER OG AVFALL AV METALL		87	88	88	66	82	78	94	85										
3	BRENSLSSTOFFER, SMØREOLJER, ELEKTRISK STRØM MV.		200	206	194	217	204	212	228	202										
33	MINERALOLJE OG MINERALOLJEPRODUKTER		238	255	238	268	250	258	292	259										
333	MINERALOLJE, RÅ		233	251	235	263	245	257	281	257										
334	MINERALOLJEPRODUKTER, RAFFINERTE		309	311	277	339	309	269	429	275										
34	GASS, NATURLIG OG TILVIRKET		118	95	94	99	101	111	87	77										
35	ELEKTRISK STRØM		54	133	133	174	123	55	40	68										
4	ANIMALSKE OG VEGETABILSKE OLJER, FETT OG VOKS		109	101	96	125	108	116	101	119										
41	ANIMALSKE OLJER OG FETT		87	96	81	151	104	168	118	101										
43	BEARBEIDDE ANIMALSKE OG VEGETABILSKE OLJER, FETT OG VOKS		129	110	111	113	116	88	97	139										
5	KJEMISKE PRODUKTER		112	118	111	112	113	126	118	115										
51	ORGANISKE KJEMISKE PRODUKTER		83	114	115	126	110	137	105	119										
511	HYDROKARBONER, I.E.N., OG HALOGEN-, SULFO-, NITRO- ELLER NITROSODERIVATER DERAFF		47	68	78	55	62	96	71	103										
52	UORGANISKE KJEMISKE PRODUKTER		104	102	98	97	100	111	111	115										
522	UORG. KJEM. GRUNNST., OKSIDER OG HALOGENSALTER		98	94	92	92	94	104	107	119										
53	FARGE- OG GARVESTOFFER		109	127	118	91	111	93	107	142										
55	FLYKTIGE OLJER, RESINOIDER OG PARFYMESTOFFER; TOALETT-, RENGJØRINGS- OG PUSSEMIDLER		172	146	144	154	154	157	136	138										
56	KUNSTGJØDSEL		111	119	98	114	110	153	123	89										
57	PLASTRÅSTOFFER		106	99	100	88	98	97	96	98										
571	POLYMERER AV ETYLEN, UBEARBEIDDE		90	86	91	69	84	84	82	84										
58	PLAST, HALVFABRIKATA		117	118	111	109	114	108	119	107										
59	KJEMISKE PRODUKTER, I.E.N.		137	143	127	118	131	125	140	128										
6	BEARBEIDDE VARER GRUPPET HOVEDSAKELIG ETTER MATERIALE		99	96	91	90	94	90	95	101										
61	LÆR, LÆRVARER OG BEREDTE PELSSKINN		96	112	103	114	106	126	126	113										
62	VARER AV GUMMI, I.E.N.		51	48	38	39	44	37	46	43										
63	VARER AV TRE OG KORK, UNNTATT MØBLER		252	266	251	264	258	267	264	284										
64	PAPIR OG PAPP; VARER AV PAPIRMASSE, PAPIR OG PAPP		108	101	95	99	101	101	109	104										
641	PAPIR OG PAPP		105	98	91	96	97	98	105	101										
65	TEKSTILGARN, TEKSTILSTOFFER OG TEKSTILVARER OG LIKN. PROD.		134	130	111	135	127	120	123	114										
66	VARER AV IKKE-METALLISKE MINERALER, I.E.N.		167	153	167	148	158	130	135	123										
67	JERN OG STÅL		109	98	91	89	97	87	98	102										
671	RÅJERN, SPEILJERN, JERNVAMP, GRANULATER OG PULVER AV JERN OG STÅL OG FERROLEGERINGER		106	98	96	84	96	84	97	105										
673	FLATVÅLSEDE PRODUKTER AV JERN ELLER ULEGERT STÅL, UTEN PLETTERING, BELEGG ELLER OVERDRAG		61	56	62	60	60	50	64	36										
674	FLATVÅLSEDE PRODUKTER AV JERN ELLER ULEGERT STÅL, MED PLETTERING, BELEGG ELLER OVERDRAG		130	126	123	120	125	100	125	106										
676	BARRER OG STENGER AV JERN ELLER STÅL, VINKELJERN, PROFILJERN OG ELEMENTER		93	95	70	73	83	89	101	83										
679	RØR OG HULE PROFILER OG DELER DERTIL, AV JERN ELLER STÅL		194	107	95	112	127	117	112	131										
68	METALLER, UNNTATT JERN OG STÅL		82	84	79	76	80	79	82	79										
682	KOPPER		112	119	107	106	111	86	114	118										
683	NIKKEL		68	82	56	69	69	65	68	66										
684	ALUMINIUM		78	78	79	72	77	77	79	78										
686	SINK		113	122	119	94	112	114	120	115										
69	VARER AV METALLER, I.E.N.		140	131	122	137	132	109	117	251										
7	MASKINER OG TRANSPORTMIDLER		122	117	111	122	118	108	118	109										
71	KRAFTMASKINER OG -UTSTYR		147	123	146	154	142	134	143	203										
72	MASKINER FOR SPEIELLE INDUSTRIER		119	126	103	101	112	129	119	88										
752	AUTOMATISKE DATABEHANDLINGSMASKINER OG ENHETER DERTIL		84	83	69	85	80	66	71	72										
76	TELEKOMMUNIKASJONSAPPARATER OG APPARATER OG UTSTYR FOR OPPTAK OG GJENGIVELSE AV LYD		140	109	130	204	146	119	139	132										
764	UTSTYR, DELER OG TILBEHØR, I.E.N. TIL TELEKOMMUNIKASJONS-APPARATER UNDER HOVEDGRUPPE 76.		146	110	132	215	151	122	146	136										
77	ELEKTRISKE MASKINER, APPARATER OG DELER, I.E.N.		115	110	128	133	122	122	125	127										
78	KJØRETØYER FOR VEG		102	98	85	100	96	91	86	80										
8	FORSKJELLIGE FERDIGE VARER		134	129	126	152	135	143	138	157										
82	MØBLER OG DELER DERTIL		150	135	123	146	138	145	133	124										
84	KLÆR OG TILBEHØR TIL KLÆR		98	90	91	110	97	91	73	91										
87	VITENSKAPELIGE OG TEKNISKE INSTRUMENTER OG APP., I.E.N.		163	158	152	195	167	159	182	145										

QUARTERLY INDEX NUMBERS FOR SELECTED COMMODITY GROUPS. 1988=100 (1)

PRISINDEKS UNIT VALUE										VOLUMINDEKS VOLUME										SITC
1992					1993					1992					1993					
1. KV.	2. KV.	3. KV.	4. KV.	ÅRET	1. KV.	2. KV.	3. KV.	4. KV.	ÅRET	1. KV.	2. KV.	3. KV.	4. KV.	ÅRET	1. KV.	2. KV.	3. KV.	4. KV.	ÅRET	
..	0-9
..	EX 793
101	104	101	105	103	106	105	102			143	141	138	145	142	139	149	143		0-9	
95	93	96	98	95	93	93	92			131	151	147	169	149	149	154	152		0-1	
93	94	93	95	94	94	90	89			113	114	108	98	109	105	115	101		2,4	
117	123	117	124	120	126	125	121			172	168	166	176	170	168	183	168		3	
89	91	90	91	90	91	91	89			123	118	113	116	118	114	119	123		5-9	
95	93	95	97	95	93	93	92			131	151	147	169	149	150	154	152		0	
101	98	102	108	102	115	121	130			132	124	102	121	120	136	116	74		02	
94	93	96	97	95	92	92	91			129	151	148	177	151	152	157	158		03	
87	85	92	94	90	86	90	89			134	173	151	203	165	147	167	177		034	
118	111	109	110	112	106	97	97			135	121	161	159	144	187	163	147		035	
85	87	86	86	86	84	84	81			123	150	151	139	141	125	141	136		037	
82	81	79	80	81	80	77	80			163	176	154	82	144	125	143	102		08	
128	129	133	139	132	132	130	140			101	147	155	133	134	99	140	134		1	
93	94	93	94	93	93	89	88			113	115	109	97	109	105	116	100		2	
57	57	53	54	56	56	56	57			120	84	40	55	75	129	85	24		21	
110	110	109	107	109	104	100	98			199	227	186	173	196	180	240	191		24	
83	87	86	83	85	79	76	74			93	82	96	83	88	90	78	76		25	
50	48	51	43	48	43	44	39			95	103	54	108	90	186	106	79		26	
133	138	139	137	137	145	140	145			122	133	132	132	130	100	134	128		27	
86	85	81	93	86	93	80	81			102	103	108	71	96	83	117	105		28	
117	123	117	124	120	126	125	121			172	168	166	176	170	168	183	168		3	
122	131	124	131	127	134	134	128			196	195	192	204	197	193	219	201		33	
122	132	124	132	127	134	134	128			191	190	190	199	193	192	210	200		333	
123	128	128	129	127	134	135	132			250	244	216	263	243	201	317	208		334	
112	105	105	106	107	113	104	103			106	90	89	94	95	99	84	74		34	
102	81	66	102	84	147	85	78			52	165	200	171	147	37	47	86		35	
97	101	101	110	102	109	105	102			112	100	95	113	105	106	96	117		4	
94	85	91	92	90	100	95	95			92	113	89	165	115	167	123	107		41	
101	110	108	120	109	111	109	105			128	100	102	94	106	79	89	132		43	
88	87	84	87	86	86	89	90			128	135	131	129	131	145	133	128		5	
78	68	65	83	73	78	77	84			107	167	176	152	151	175	137	141		51	
51	50	52	54	52	54	56	60			94	137	149	101	120	179	125	171		511	
99	99	98	98	98	104	103	107			105	102	100	99	102	107	107	107		52	
92	90	90	91	91	100	100	103			107	104	102	101	104	105	107	116		522	
102	96	96	105	99	104	92	108			108	132	123	86	112	89	116	132		53	
115	114	120	121	117	116	112	118			149	128	120	127	131	136	121	117		55	
88	98	92	85	90	84	91	90			127	121	107	133	122	181	134	99		56	
83	82	79	75	80	72	75	75			127	121	126	117	122	135	129	131		57	
77	75	74	64	73	59	64	67			117	114	123	107	115	142	128	126		571	
95	93	94	86	92	85	88	83			122	127	118	127	124	127	136	128		58	
89	103	92	96	95	100	112	102			154	139	138	123	139	125	126	126		59	
85	87	85	84	85	84	82	79			116	111	106	108	110	107	116	128		6	
102	103	104	92	100	99	91	93			94	109	99	124	106	128	138	121		61	
104	114	109	111	109	103	113	112			49	42	34	35	40	36	41	39		62	
110	110	107	107	109	107	109	107			229	241	233	246	237	249	242	265		63	
104	100	99	96	100	95	91	94			103	101	96	103	101	107	120	111		64	
103	99	97	94	98	93	89	93			101	99	94	102	99	106	118	109		641	
108	107	106	104	106	105	105	105			125	122	104	130	120	115	117	108		65	
102	99	96	93	98	98	95	96			164	154	173	159	162	132	142	128		66	
100	99	97	98	99	97	98	105			109	99	93	91	98	90	100	97		67	
101	99	96	97	98	99	102	107			105	99	100	86	97	85	95	98		671	
106	102	106	96	102	91	93	95			57	54	58	63	58	55	69	38		673	
98	100	97	97	98	95	95	104			133	126	127	124	127	106	131	102		674	
103	105	108	106	105	99	99	105			90	91	64	69	79	90	102	79		676	
96	101	97	102	98	90	91	94			202	106	98	110	129	129	123	139		679	
71	76	74	71	73	73	71	71			115	111	108	107	110	108	115	112		68	
79	84	85	82	82	89	78	81			141	142	126	130	135	97	146	145		682	
67	70	64	58	65	61	58	55			101	118	88	119	106	107	118	120		683	
67	72	71	71	70	71	71	71			117	108	112	102	110	109	112	110		684	
95	109	101	92	100	98	91	89			118	112	118	102	113	117	131	128		686	
82	80	90	95	86	86	77	59			171	163	136	145	154	127	152	424		69	
92	96	95	100	96	102	103	102			132	122	116	122	123	105	114	107		7	
88	72	92	98	87	106	112	97			166	171	158	157	163	127	128	210		71	
131	116	120	143	126	151	160	148			91	108	86	71	89	85	74	60		72	
..	752
145	112	113	121	122	111	121	103			97	98	115	168	119	107	115	128		76	
147	111	113	122	122	110	122	103			99	99	117	177	123	111	119	132		764	
93	93	97	93	94	94	97	93			123	118	132	144	129	129	128	136		77	
119	116	117	112	116	119	119	121			86	84	72	90	83	77	72	66		78	
111	112	112	120	114	118	111	120			120	115	113	127	119	121	124	131		8	
110	106	103	109	107	111	111	113			136	127	119	134	129	131	120	110		82	
96	89	98	100	96	96	83	88			101	101	92	110	101	95	88	103		84	
122	135	126	161	136	150	143	160			133	117	120	121	123	106	127	90		87	
106	105	111	106	107	109	98	120			104	107	105	130	111	134	126	109		89	

TABELL 5. INNFØRSEL. VARESEKTORER OG HOVEDGRUPPER ETTER SITC. MILL. KR
IMPORTS BY SECTIONS AND DIVISIONS OF THE SITC. MILLION KR

VARESEKTORER OG HOVEDGRUPPER	SEPTEMBER		JANUAR-SEPTEMBER		PROSENTANDEL TOTAL	
	1992	1993	1992	1993	1992	1993
I ALT	14 539,5	14 445,2	119 335,1	121 335,9	100,0	100,0
AV DETTE						
0,1 MATVARER, DRIKKEVARER, TOBAKK	843,2	914,8	7 442,5	7 872,6	6,2	6,5
2,4 RÅVARER, UNNTATT BRENSLSSTOFFER	1 175,8	1 034,6	8 842,3	8 785,3	7,4	7,2
3 BRENSLSSTOFFER	358,1	398,0	4 139,3	4 109,0	3,5	3,4
5-9 BEARBEIDDE VARER, UNNTATT MATVARER, DRIKKEVARER, TOBAKK	12 162,4	12 097,7	98 911,0	100 568,9	82,9	82,9
5-9 BEARBEIDDE VARER, UNNTATT MATVARER, DRIKKEVARER, TOBAKK, SKIP OG OLJEPLATTFORMER	11 717,2	12 097,7	94 698,4	93 645,7	79,4	77,2
0 MATVARER OG LEVENDE DYR	753,6	822,9	6 586,0	6 980,3	5,5	5,8
00 LEVENDE DYR, UTENOM DE SOM ER GRUPPERT UNDER HOVEDGRUPPE 03	2,1	4,7	21,5	22,5	0,0	0,0
01 KJØTT OG KJØTTVARER	12,2	10,6	79,1	95,8	0,1	0,1
02 MEIERIVARER OG EGG	13,1	12,5	125,8	121,0	0,1	0,1
03 FISK (IKKE SJØPATTEDYR), KREPSDYR OG BLØTDYR OG VARER DERAV	185,8	148,5	1 355,9	1 329,8	1,1	1,1
04 KORN OG KORNAVARE	64,4	79,6	698,5	830,3	0,6	0,7
05 GRØNNSAKER OG FRUKT	172,3	177,4	2 001,0	1 916,6	1,7	1,6
06 SUKKER, SUKKERVARER OG HONNING	76,3	84,4	597,7	590,2	0,5	0,5
07 KAFFE, TE, KAKAO, KRYDDERIER OG VARER DERAV	98,4	126,9	790,8	829,8	0,7	0,7
08 DYREFOR (UNNTATT UMALT KORN)	84,4	105,2	532,9	601,3	0,4	0,5
09 FORSKJELLIGE MATVARER	44,5	73,2	382,8	643,0	0,3	0,5
1 DRIKKEVARER OG TOBAKK	89,6	91,9	856,5	892,3	0,7	0,7
11 DRIKKEVARER	44,2	50,3	508,3	545,3	0,4	0,4
12 TOBAKK OG TOBAKKSVARER	45,5	41,6	348,2	347,0	0,3	0,3
2 RÅVARER, IKKE SPISELIGE, UNNTATT BRENSLSSTOFFER	1 152,2	977,1	8 602,9	8 354,0	7,2	6,9
21 HUDER, SKINN OG PELSINN, RÅ	7,3	9,5	133,2	114,2	0,1	0,1
22 OLJEFRØ OG OLJEHOLDIGE FRUKTER	42,2	5,3	373,7	50,2	0,3	0,0
23 RÅGUMMI (HERUNDER SYNTETISK OG REGENERERT)	5,8	4,1	49,6	41,6	0,0	0,0
24 TØMMER, TRELAST OG KORK	173,7	145,1	1 282,8	1 173,1	1,1	1,0
25 PAPIRMASSE OG PAPIRAV FALL	14,1	16,0	145,4	157,8	0,1	0,1
26 TEKSTILFIBRER OG AVFALL DERAV (IKKE SPUNNET ELLER VEVD)	14,5	13,7	104,9	96,2	0,1	0,1
27 RÅ GJØDINGSSTOFFER OG RÅ MINERALER, I.E.N., UNNT. GJØDSEL U.HGR.56	88,3	111,3	800,9	882,5	0,7	0,7
28 MALMER OG AVFALL AV METALL	745,3	598,8	5 229,9	5 376,1	4,4	4,4
29 ANIMALSKE OG VEGETABILSKE RÅVARER, I.E.N.	61,1	73,4	482,4	482,2	0,4	0,4
3 BRENSLSSTOFFER, SMØREOLJER, ELEKTRISK STRØM M.V.	358,1	398,0	4 139,3	4 109,0	3,5	3,4
32 KULL, KOKS OG BRIKETTER	69,3	64,0	569,9	519,9	0,5	0,4
33 MINERALOLJE OG MINERALOLJEPRODUKTER	245,2	255,2	2 894,8	3 044,2	2,4	2,5
HERAV RÅOLJE	36,4	36,9	777,5	841,1	0,7	0,7
34 GASS, NATURLIG OG TILVIRKET	42,3	77,4	551,1	526,4	0,5	0,4
HERAV NATURGASS	-	-	-	-	-	-
35 ELEKTRISK STRØM (1)	1,2	1,4	123,5	18,5	0,1	0,0
4 ANIMALSKE OG VEGETABILSKE OLJER OG FETT	23,6	57,5	239,4	431,4	0,2	0,4
41 ANIMALSKE OLJER OG FETT	11,1	37,1	116,9	217,1	0,1	0,2
42 FETE VEGETABILSKE OLJER OG FETTSTOFFER, RÅ RENSEDE EL. FRAKSJONERTE.	9,0	16,8	90,1	187,8	0,1	0,2
43 BEARBEIDDE ANIMALSKE OG VEGETABILSKE OLJER, FETT OG VOKS	3,5	3,6	32,4	26,5	0,0	0,0
5 KJEMISKE PRODUKTER	1 306,8	1 465,8	11 222,9	11 883,3	9,4	9,8
51 ORGANISKE KJEMISKE PRODUKTER	182,1	1 444,4	1 606,8	1 606,8	1,2	1,3
52 UORGANISKE KJEMISKE PRODUKTER	75,5	131,2	799,3	906,1	0,7	0,7
53 FARGE- OG GARVESTOFFER	139,9	164,5	1 073,3	1 168,3	0,9	1,0
54 MEDISINSKE OG FARMASØYTISKE PRODUKTER	218,8	274,7	2 134,1	2 316,8	1,8	1,9
55 FLYKTIGE OLJER, PARFYMESTOFFER, TOALET-, RENGJØRINGS- OG PUSSEMIDL.	155,5	170,2	1 345,8	1 358,6	1,1	1,1
56 KUNSTGJØDSEL	34,4	50,9	440,5	519,4	0,4	0,4
57 PLASTRÅSTOFFER	175,5	177,7	1 410,4	1 379,0	1,2	1,1
58 PLAST, HALVFABRIKATA	128,4	137,6	1 107,7	1 080,9	0,9	0,9
59 KJEMISKE PRODUKTER, I.E.N.	175,2	176,8	1 467,2	1 547,5	1,2	1,3
6 BEARBEIDDE VARER GRUPPERT HOVEDSAKELIG ETTER MATERIALE	2 780,0	2 587,1	21 486,8	21 123,4	18,0	17,4
61 LÆR, LÆRVARER OG BEREDTE PELSINN	20,7	18,2	170,7	158,1	0,1	0,1
62 VARER AV GUMMI, I.E.N.	165,7	194,4	1 150,6	1 229,8	1,0	1,0
63 VARER AV TRE OG KORK (UNNTATT MØBLER)	121,0	123,9	848,3	830,7	0,7	0,7
64 PAPIR OG PAPP, VARER AV PAPIRMASSE, PAPIR OG PAPP	427,2	398,3	3 383,3	3 331,2	2,8	2,7
65 TEKSTILGARN, TEKSTILSTOFFER, TEKSTILVARER, I.E.N., O.L. PRODUKTER.	324,4	328,0	2 443,8	2 465,5	2,0	2,0
66 VARER AV IKKE-METALLISKE MINERALER, I.E.N.	213,0	210,6	1 595,9	1 603,2	1,3	1,3
67 JERN OG STÅL	790,7	551,5	5 679,5	5 628,3	4,8	4,6
68 METALLER, UNNTATT JERN OG STÅL	254,8	230,3	1 731,5	1 733,7	1,5	1,4
69 VARER AV METALLER, I.E.N.	462,5	532,0	4 483,2	4 142,8	3,8	3,4
7 MASKINER OG TRANSPORTMIDLER	5 247,1	5 026,7	44 304,1	45 257,1	37,1	37,3
71 KRAFTMASKINER OG -UTSTYR	292,2	2 244,7	2 245,9	2 245,9	1,9	1,9
72 MASKINER FOR SPESTIELLE INDUSTRIER	610,6	517,9	5 160,0	4 688,6	4,3	3,9
73 METALLBEARBEIDINGSMASKINER	61,0	52,0	566,3	473,1	0,5	0,4
74 ANDRE INDUSTRIEMASKINER OG -UTSTYR, I.E.N.	769,3	726,9	6 452,2	6 624,2	5,4	5,5
75 KONTORMASKINER OG AUTOMATISK DATABEHANDLINGSUTSTYR	518,5	659,3	4 744,9	5 165,7	4,0	4,3
76 TELEKOMMUNIKASJONSAPPARATER OG UTSTYR FOR OPPTAK OG GJENGIV. AV LYD	417,2	456,3	3 154,7	3 535,5	2,6	2,9
77 ELEKTRISKE MASKINER, APPARATER OG DELER, I.E.N.	795,7	891,2	6 365,5	6 625,7	5,3	5,5
78 KJØRETØYER FOR VEG	892,3	868,6	7 272,8	6 821,2	6,1	5,6
79 ANDRE TRANSPORTMIDLER INKL. SKIP	934,7	562,4	8 342,8	9 077,2	7,0	7,5
SKIP OG BÅTER	445,2	-	4 212,6	5 928,2	3,5	4,9
NYBYGDE	366,9	-	3 343,2	4 718,9	2,8	3,9
ELDRE	78,3	-	869,4	1 209,4	0,7	1,0
OLJEPLATTFORMER	-	-	-	995,0	-	0,8
8 FORSKJELLIGE FERDIGE VARER	2 814,7	3 000,9	21 779,4	22 123,9	18,3	18,2
81 PREFABRIKERT BYGNINGER; SANITÆR-, VARME- OG LYSUTSTYR, I.E.N.	115,3	115,0	792,7	720,8	0,7	0,6
82 MØBLER OG DELER DERTIL	275,3	295,6	2 179,4	2 115,1	1,8	1,7
83 REISEEFFEKTER, VESKER O.L.	39,8	43,8	309,1	322,0	0,3	0,3
84 KLÆR OG TILBEHØR TIL KLÆR	930,6	988,8	6 471,3	6 522,9	5,4	5,4
85 FOTTØY	157,7	164,1	1 265,4	1 328,8	1,1	1,1
87 VITENSKAPELIGE OG TEKNISKE INSTRUMENTER OG APPARATER, I.E.N.	317,6	293,2	2 553,5	2 662,9	2,1	2,2
88 FOTOGRAFISKE OG OPTISKE ARTIKLER, I.E.N.; UR	124,9	143,5	1 140,7	1 193,5	1,0	1,0
89 FORSKJELLIGE FERDIGE VARER, I.E.N.	853,5	956,9	7 067,2	7 257,9	5,9	6,0
9 VARER OG TRANSAKSJONER, IKKE GRUPPERT ANDRE STEDER I SITC	13,8	17,2	117,9	181,1	0,1	0,1

(1) MÅNED GJELDER AUGUST, HITIL I ÅR GJELDER JANUAR - AUGUST.

TABELL 6. UTFØRSEL . VARESEKTORER OG HOVEDGRUPPER ETTER SITC. MILL. KR
 EXPORTS BY SECTIONS AND DIVISIONS OF THE SITC. MILLION KR

VARESEKTORER OG HOVEDGRUPPER	SEPTEMBER		JANUAR-SEPTEMBER		PROSENTANDEL	
	1992	1993	1992	1993	TOTAL	1992 1993
I ALT	18 182,7	16 278,2	161 290,1	165 915,5	100,0	100,0
AV DETTE						
0,1 MATVARER, DRIKKEVARER, TOBAKK	1 703,5	1 639,3	12 004,2	12 493,6	7,4	7,5
2,4 RÅVARER, UNNTATT BRENSELSTOFFER	618,2	530,9	5 371,8	4 975,2	3,3	3,0
3 BRENSELSTOFFER	8 756,5	7 571,1	79 641,4	85 311,3	49,4	51,4
5-9 BEARBEIDDE VARER, UNNTATT MATVARER, DRIKKEVARER, TOBAKK	7 104,5	6 536,9	64 272,6	63 135,4	39,8	38,1
5-9 BEARBEIDDE VARER, UNNTATT MATVARER, DRIKKEVARER, TOBAKK, SKIP OG OLJEPLATTFORMER	6 421,3	6 532,8	54 700,3	55 271,7	33,9	33,3
0 MATVARER OG LEVENDE DYR	1 686,6	1 621,8	11 863,1	12 359,2	7,4	7,4
00 LEVENDE DYR, UTENOM DE SOM ER GRUPPERT UNDER HOVEDGRUPPE 03	0,7	1,0	5,5	11,4	0,0	0,0
01 KJØTT OG KJØTTVARER	6,8	3,2	95,1	62,2	0,1	0,0
02 MEIERIVARER OG EGG	41,7	27,5	413,0	453,0	0,3	0,3
03 FISK (IKKE Sjøpattedyr), KREPSDYR OG BLØTDYR OG VARER DERAV	1 487,7	1 464,8	10 133,3	10 754,9	6,3	6,5
04 KORN OG KORNVARER	18,2	10,3	166,6	122,8	0,1	0,1
05 GRØNNSAKER OG FRUKT	8,1	9,9	85,9	91,9	0,1	0,1
06 SUKKER, SUKKERVARER OG HONNING	8,6	10,5	63,2	67,2	0,0	0,0
07 KAFFE, TE, KAKAO, KRYDDERIER OG VARER DERAV	20,2	33,8	114,3	167,8	0,1	0,1
08 DYREFOR (UNNTATT UMLATT KORN)	82,0	42,0	663,4	485,7	0,4	0,3
09 FORSKJELLIGE MATVARER	12,5	18,8	122,7	142,3	0,1	0,1
1 DRIKKEVARER OG TOBAKK	16,9	17,5	141,1	134,4	0,1	0,1
11 DRIKKEVARER	9,5	13,1	70,9	81,1	0,0	0,0
12 TOBAKK OG TOBAKKSVARER	7,5	4,5	70,2	53,3	0,0	0,0
2 RÅVARER, IKKE SPISELIGE, UNNTATT BRENSELSTOFFER	575,4	487,9	5 035,2	4 605,9	3,1	2,8
21 HUDER, SKINN OG PELSSKINN, RÅ	13,5	13,8	321,0	313,4	0,2	0,2
22 OLJEFRØ OG OLJEHOLDIGE FRUKTER	-	0,0	0,6	18,8	-	0,0
23 RÅGUMMI (HERUNDER SYNTETISK OG REGENERERT)	0,1	0,1	1,1	1,0	0,0	0,0
24 TØMMER, TRELAST OG KORK	142,7	130,4	1 149,6	1 051,5	0,7	0,6
25 PAPIRMASSE OG PAPIRAV FALL	145,0	101,8	1 372,8	1 107,1	0,9	0,7
26 TEKSTILFIBRER OG AVFALL DERAV (IKKE SPUNNET ELLER VEVD)	2,2	1,7	22,0	27,7	0,0	0,0
27 RÅ GJØDINGSSTOFFER OG RÅ MINERALER, I.E.N., UNNT. GJØDSEL U.HGR.56	132,8	143,8	1 164,8	1 142,6	0,7	0,7
28 MALMER OG AVFALL AV METALL	123,6	89,9	883,3	863,3	0,5	0,5
29 ANIMALSKE OG VEGETABILSKE RÅVARER, I.E.N.	15,5	6,4	120,1	80,4	0,1	0,0
3 BRENSELSTOFFER, SMØRELJER, ELEKTRISK STRØM M.V.	8 756,5	7 571,1	79 641,4	85 311,3	49,4	51,4
32 KULL, KOKS OG BRIKETTER	4,1	5,5	48,3	30,0	0,0	0,0
33 MINERALOLJE OG MINERALOLJEPRODUKTER	7 481,2	6 487,0	67 207,7	74 346,3	41,7	44,8
HERAV RÅOLJE	6 809,0	6 036,5	60 502,9	67 001,8	37,5	40,4
34 GASS, NATURLIG OG TILVIRKET	1 216,6	1 047,9	11 945,3	10 711,5	7,4	6,5
HERAV NATURGASS	1 111,4	913,4	10 865,9	9 578,3	6,7	5,8
35 ELEKTRISK STRØM (1)	54,6	30,7	440,1	223,5	0,3	0,1
4 ANIMALSKE OG VEGETABILSKE OLJER OG FETT	42,8	43,0	336,6	369,4	0,2	0,2
41 ANIMALSKE OLJER OG FETT	17,9	13,4	108,7	159,8	0,1	0,1
42 FETE VEGETABILSKE OLJER OG FETTSTOFFER, RÅ RENSEDE EL. FRAKSJONERTE.	1,0	0,7	10,8	9,0	0,0	0,0
43 BEARBEIDDE ANIMALSKE OG VEGETABILSKE OLJER, FETT OG VOKS	23,9	28,8	217,1	200,5	0,1	0,1
5 KJEMISKE PRODUKTER	1 112,2	1 196,5	10 286,9	10 829,1	6,4	6,5
51 ORGANISKE KJEMISKE PRODUKTER	193,6	1 765,7	2 032,8	2 032,8	1,1	1,2
52 UORGANISKE KJEMISKE PRODUKTER	152,2	183,0	1 417,1	1 570,5	0,9	0,9
53 FARGE- OG GARVESTOFFER	56,9	97,9	522,3	504,6	0,3	0,3
54 MEDISINSKE OG FARMASØYTISKE PRODUKTER	85,1	138,1	859,3	1 009,8	0,5	0,6
55 FLYKTIGE OLJER, PARFYMESTOFFER, TOALETT-, RENGJØRINGS- OG PUSSEMIDL.	39,4	43,2	341,0	318,0	0,2	0,2
56 KUNSTGJØDSEL	160,3	74,7	1 492,7	1 662,2	0,9	1,0
57 PLASTRÅSTOFFER	264,3	292,8	2 378,1	2 270,9	1,5	1,4
58 PLAST, HALVFABRIKATA	62,4	64,4	514,9	497,3	0,3	0,3
59 KJEMISKE PRODUKTER, I.E.N.	113,0	108,7	995,8	963,1	0,6	0,6
6 BEARBEIDDE VARER GRUPPERT HOVEDSAKELIG ETTER MATERIALE	2 894,1	2 987,7	25 019,3	25 027,9	15,5	15,1
61 LÆR, LÆRVARER OG BEREDTE PELSSKINN	17,7	20,6	138,3	162,5	0,1	0,1
62 VARER AV GUMMI, I.E.N.	18,2	21,1	170,7	158,2	0,1	0,1
63 VARER AV TRE OG KORK (UNNTATT MØBLER)	110,5	116,9	818,2	867,4	0,5	0,5
64 PAPIR OG PAPP, VARER AV PAPIRMASSE, PAPIR OG PAPP	518,7	584,5	4 405,7	4 559,7	2,7	2,7
65 TEKSTILGARN, TEKSTILSTOFFER, TEKSTILVARER, I.E.N., O.L. PRODUKTER	89,3	93,2	781,3	744,0	0,5	0,4
66 VARER AV IKKE-METALLISKE MINERALER, I.E.N.	108,5	82,3	874,0	698,8	0,5	0,4
67 JERN OG STÅL	451,9	488,5	4 384,7	4 217,2	2,7	2,5
68 METALLER, UNNTATT JERN OG STÅL	1 326,0	1 369,0	11 460,0	11 207,3	7,1	6,8
69 VARER AV METALLER, I.E.N.	253,1	211,5	1 986,3	2 412,9	1,2	1,5
7 MASKINER OG TRANSPORTMIDLER	2 422,7	1 630,1	23 788,7	21 425,8	14,7	12,9
71 KRAFTMASKINER OG -UTSTYR	142,8	107,3	1 178,3	1 358,6	0,7	0,8
72 MASKINER FOR SPEIELLE INDUSTRIER	235,7	184,8	2 157,1	2 086,4	1,3	1,3
73 METALLBEARBEIDINGSMASKINER	9,1	7,6	105,5	122,7	0,1	0,1
74 ANDRE INDUSTRIEMASKINER OG -UTSTYR, I.E.N.	289,8	281,6	2 755,0	2 603,2	1,7	1,6
75 KONTORMASKINER OG AUTOMATISK DATABEHANDLINGSUTSTYR	154,2	164,8	1 396,1	1 320,3	0,9	0,8
76 TELEKOMMUNIKASJONSAPPARATER OG UTSTYR FOR OPPTAK OG GJENGIV. AV LYD	155,6	185,1	1 402,9	1 444,8	0,9	0,9
77 ELEKTRISKE MASKINER, APPARATER OG DELER, I.E.N.	272,9	272,3	1 955,8	2 067,9	1,2	1,2
78 KJØRETØYER FOR VEG	198,9	194,4	1 653,7	1 497,0	1,0	0,9
79 ANDRE TRANSPORTMIDLER INKL. SKIP	963,7	232,1	11 184,2	8 925,0	6,9	5,4
SKIP OG BÅTER	683,2	4,0	9 572,4	7 355,5	5,9	4,4
NYBYGDE	609,3	-	4 887,6	2 947,0	3,0	1,8
ELDRE	73,9	4,0	4 684,8	4 408,5	2,9	2,7
OLJEPLATTFORMER	-	-	-	508,2	-	0,3
8 FORSKJELLIGE FERDIGE VARER	667,9	709,2	5 113,0	5 751,2	3,2	3,5
81 PREFABRIKERT BYGNINGER; SANITÆR-, VARME- OG LYSUTSTYR, I.E.N.	69,4	77,6	605,0	886,8	0,4	0,5
82 MØBLER OG DELER DERTIL	109,6	112,1	829,6	819,4	0,5	0,5
83 REISEEFFEKTER, VESKER O.L.	1,4	1,2	8,9	11,3	0,0	0,0
84 KLÆR OG TILBEHØR TIL KLÆR	48,5	46,1	301,8	276,2	0,2	0,2
85 FOTTØY	10,6	17,4	80,4	82,5	0,1	0,1
87 VITENSKAPELIGE OG TEKNISKE INSTRUMENTER OG APPARATER, I.E.N.	170,4	152,5	1 363,1	1 399,1	0,8	0,8
88 FOTOGRAFISKE OG OPTISKE ARTIKLER, I.E.N.; UR	10,4	10,9	92,9	111,3	0,1	0,1
89 FORSKJELLIGE FERDIGE VARER, I.E.N.	247,6	291,4	1 831,2	2 164,6	1,1	1,3
9 VARER OG TRANSAKSJONER, IKKE GRUPPERT ANDRE STEDER I SITC	7,6	13,4	64,6	101,4	0,0	0,1

(1) MÅNED GJELDER AUGUST, HITIL I ÅR GJELDER JANUAR - AUGUST.

TABELL 7. INNFORSEL OG UTFORSEL. GRUPPER ETTER SITC IMPORTS AND EXPORTS, BY GROUPS OF THE SITC

GRUPPER	INNFORSEL				UTFORSEL			
	JANUAR-SEPTEMBER 1992		JANUAR-SEPTEMBER 1993		JANUAR-SEPTEMBER 1992		JANUAR-SEPTEMBER 1993	
	TONN	MILL. KR	TONN	MILL. KR	TONN	MILL. KR	TONN	MILL. KR
I ALT.....	..	119335,1	..	121335,9	..	161290,1	..	165915,5
001 LEVENDE DYR (UTENOM DE SOM ER GRUPPERT UNDER H.GR. 03)	21,5	..	22,5	..	5,5	..	11,4
011 STORFEKJØTT, FERSKT, KJØLT ELLER FRYST	661	16,4	684	17,2	4161	37,3	2829	21,5
012 ANNET KJØTT OG SPISELIG SLAKTEAVFALL, FERSKT, KJØLT ELLER FRYST	2199	39,4	3029	54,7	5232	34,8	3108	18,1
016 KJØTT OG SPISELIG SLAKTEAVFALL, SALTET, I SALTLAKE, TØRKET ELLER RØYKT; SPISELIG MEL AV KJØTT ELLER SLAKTEAVFALL	201	4,4	140	3,2	31	2,1	44	1,7
017 KJØTT OG SPISELIG SLAKTEAVFALL, TILBEREDT ELLER KONSERVERT	524	18,8	548	20,8	639	20,9	646	20,8
022 MELK OG FLØTE OG MELKEPRODUKTER (UNNTATT SMØR ELLER OST)	3793	42,2	2506	34,4	1782	23,4	3254	39,5
023 SMØR OG ANNET FEIT SAMT OLJER FREMSTILT AV MELK	36	0,5	14	0,3	5258	43,8	5238	50,0
024 OST OG OSTEMASSE	1824	80,1	1712	83,3	19604	336,1	16929	353,7
025 EGG	298	3,0	323	3,1	1269	9,7	1683	9,8
034 FISK, FERSKT, KJØLT ELLER FRYST	101472	886,6	113994	810,5	452643	6151,2	501134	6638,0
035 FISK, TØRKET, SALTET, ELLER I SALTLAKE; RØYKT; MEL OG PELLETER AV FISK, EGNET TIL MENNESKEFØDE	1502	38,5	2300	46,7	78091	2600,7	95568	2766,4
036 KREPSDYR OG BLØTDYR, FERSKE, KJØLTE, FRYSTE MEL OG PELLETER AV KREPSDYR OG BLØTDYR; EGNET TIL MENNESKEFØDE	19321	232,1	26560	282,4	5546	263,8	6916	326,1
037 FISK, KREPSDYR OG BLØTDYR, TILBEREDT ELLER KONSERVERT, I.E.N.	7815	198,7	8248	190,2	34114	1117,6	33166	1024,4
041 HVETE, UMALT	150418	116,8	178808	166,0	4506	5,2	8015	11,0
042 RIS	8628	34,2	8610	34,6	45	0,2	59	0,7
043 BYGG, UMALT	7	0,0	46691	32,7	3	0,0	68	0,3
044 MAIS, UMALT	7030	10,4	808	5,8	27	0,1	1	0,0
045 ANNET KORN, UMALT	24581	14,0	26070	18,2	50003	32,2	12	0,1
046 HVETEMEL OG BLANDINGSMEL AV HVETE OG RUG	436	1,5	2018	3,8	91	0,3	57	0,2
047 ANNET KORN, GROVMALT OG FINMALT	3958	8,4	4711	10,1	54	0,3	22	0,2
048 KORNPRODUKTER OG MEL- ELLER STIVELSE- PRODUKTER AV FRUKT ELLER GRØNNSAKER	61164	513,3	65065	559,0	7589	128,3	6600	110,4
054 GRØNNSAKER, FRISKE, KJØLTE, FRYSTE ELLER MIDL. KONSERVETE; RØTTER, KNOLLER OG GRØNNSAKPROD. I.E.N., FRISKE ELLER TØRKEDE	77109	434,5	42736	382,6	751	3,2	1129	3,9
056 GRØNNSAKER, RØTTER OG KNOLLER, TILBEREDTE EL. KONSERVETE, I.E.N.	21247	185,4	25088	220,2	3266	44,9	3915	50,8
057 FRUKTER OG NØTTER, FRISKE ELLER TØRKEDE	162880	991,6	163496	952,5	392	4,4	987	13,6
058 FRUKTER, TILBEREDT ELLER KONSERVERT	21779	196,7	19894	197,7	2866	25,8	1860	16,3
059 FRUKT- OG GRØNNSAKSAFTER (HERU. DRUEMOST) UGJÆREDE OG ALKOHOLFRIE, OGSÅ TILSATT SUKKER O.A. SØTNINGSSTOFF	17171	192,7	17903	163,6	1419	7,6	2190	7,2
061 SUKKER, MELASSE OG HONNING	177745	349,0	158130	327,5	486	7,2	442	5,2
062 SUKKERVARER	10511	248,7	11157	262,7	2375	56,1	2665	62,0
071 KAFFE OG KAFFEERSTATNINGER	31909	358,8	29843	368,3	96	2,0	95	2,1
072 KAKAO OG VARER DERAV	5537	93,4	4950	93,6	82	1,4	21	0,4
073 SJOKOLADE O. A. NÆRINGSMIDL. SOM INNEH. KAKAO.	9098	246,6	10358	277,0	3715	109,7	6011	164,4
074 TE OG MATE	707	57,7	844	57,0	34	0,6	10	0,6
075 KRYDDERIER	1307	34,3	1388	34,0	20	0,6	11	0,3
081 DYREFOR (UNNTATT UMALT KORN)	169251	532,9	211501	601,3	242506	663,4	142671	485,7
091 MARGARIN OG MATFETT	2040	15,4	1567	14,3	2825	19,1	3179	19,4
098 TILBEREDTE MATVARER I.E.N.	12513	367,4	14669	628,8	4898	103,6	7218	122,9
111 ALKOHOLFRIE DRIKKEVARER I.E.N.	54,4	..	59,4	..	17,0	..	26,9
112 ALKOHOLDIGE DRIKKEVARER	25839	453,9	26538	485,9	2645	54,0	2163	54,2
121 TOBAKK, UBEARBEIDD, AVFALL AV TOBAKK	3795	122,3	3456	129,7	289	3,4	26	0,5
122 TOBAKK, BEARBEIDD	1723	225,9	1358	217,3	518	66,8	401	52,8
211 HUDER OG SKINN (UNNTATT PELS SKINN), RÅ	3898	53,9	5001	71,0	8430	115,4	8994	126,4
212 PELS SKINN, RÅ (INKL. KUTT)	79,4	..	43,2	..	205,6	..	187,0
222 OLJEHOLDIGE FRØ OG FRUKTER TIL UTVINNING AV BLØTE VEGETABILISKE OLJER	226716	369,7	11257	45,6	97	0,6	11382	18,8
223 OLJEHOLDIGE FRØ OG FRUKTER TIL UTVINNING AV ANDRE VEGETABILISKE OLJER	853	4,0	905	4,6	0	0,0	2	0,0
231 NATURGUMMI, BALATA, GUTTAPERKA O.L. NATURLIG GUMMI, UBEARBEIDD ELLER I FORM AV PLATER, DUK, BÅND	315	2,8	292	3,2	1	0,0
232 SYNTETISK GUMMI OG FAKTIS FRAMSTILT AV OLJER, UBEARBEIDD ELLER I FORM AV PLATER, DUK, BÅND; BLANDINGER AV PRODUKTER UNDER GR. 231	3749	46,8	3493	38,4	177	1,1	182	1,0
244 NATURLIG KORK, RÅ ELLER AVFALL	7	0,1	7	0,2	-	-	2	0,1
245 VED TIL BRENSSEL; TREKULL	55,1	..	36,2	..	5,5	..	2,0
246 TRE I FORM AV FLISER ELLER SPON OG AVFALL	260584	66,6	274122	56,8	87383	21,1	63309	12,1
247 RUNDTØMMER EL. GROVT TILHOVD TØMMER, KUB. M.F.M.	877835	379,1	698241	273,9	601575	212,5	489840	169,8
248 SKÅRET EL. HØVL. TRELAST; JERNB.SVILLER AV TRE	781,8	..	806,0	..	910,5	..	867,5
251 PAPIRMASSE OG PAPIRAVFALL	145,4	..	137,8	..	1372,8	..	1107,1
261 SILKE	0	0,1	0	0,0	..	-	0	0,0
263 BOMULL	1536	17,8	1230	14,4	2	0,0	3	0,0
264 JUTE OG ANDRE TEKSTILFIBRER AV BAST, I.E.N.	3	0,2	57	0,9	-	-	0	0,0
265 VEGETABILISKE TEKSTILFIBRER, UNNTATT AV BOMULL OG JUTE	16	0,4	27	0,6	0	0,0	0	0,1
266 SYNTETISKE FIBRER FOR SPINNING	2428	33,4	2387	33,9	18	0,3	18	0,5
267 KUNSTIGE FIBRER FOR SPINNING OG AVFALL AV KUNSTIGE FIBRER	866	14,6	832	11,2	296	4,7	299	4,7
268 ULL OG ANDRE DYREHÅR (HERUNDER ULLTOPS)	1203	29,0	964	27,0	1841	12,5	2425	12,9
269 BRUKTE KLÆR OG ANDRE BRUKTE TEKSTILV.; FILLER	1201	9,4	1044	8,2	1798	4,4	2188	9,4
272 RÅ GJØDNINGSTOFFER (UNNT. DE SOM HØRER UNDER H.GR. 56)	433212	154,7	560191	214,4	240	5,7	274	8,4
273 STEIN, SAND OG GRUS	114,0	472819	110,7	7688755	760,7	6424896	663,8
274 SVOVEL OG URØSTET SVOVELKIS	7716	2,7	89868	15,4	-	-	152	0,2
277 NATURLIGE SLIPESTOFFER; INDUSTRIDIAMANTER	7,2	..	6,6	..	0,1	..	0,3
278 ANDRE RÅ MINERALER	1184371	522,3	1228354	535,5	670618	398,2	719758	470,0
281 JERNMALM OG KONSENTRATER	118209	19,0	530281	96,0	2012508	345,5	2007891	369,8

TABELL 7. INNFORSEL OG UTFORSEL. GRUPPER ETTER SITC IMPORTS AND EXPORTS, BY GROUPS OF THE SITC (FORTS.)

GRUPPER	INNFORSEL				UTFORSEL			
	JANUAR-SEPTEMBER 1992		JANUAR-SEPTEMBER 1993		JANUAR-SEPTEMBER 1992		JANUAR-SEPTEMBER 1993	
	TONN	MILL. KR	TONN	MILL. KR	TONN	MILL. KR	TONN	MILL. KR
282 AVFALL OG SKRAP AV JERN ELLER STÅL; BLOKKER FREMSTILT AV JERN- ELLER STÅLSKRAP	89784	51,7	178140	139,5	8250	22,8	8173	21,0
283 KOPPERMALM OG KONSENTRATER; KOPPERMATTE OG SEMENTKOPPER	62	0,9	1	0,0	45710	124,4	36081	87,0
284 NIKKELMALM OG -KONSENTRATER; NIKKELMATTE, NIKKELOKSID, SINTERE O.A. MELLOMPRODUKTER ...	88438	2315,9	103526	2465,4	22598	62,8	22417	54,1
285 ALUMINIUMMALM OG KONSENTRATER (HERU. ALUMINIUMOKSYD)	1302237	1561,5	1297645	1615,6	2003	0,7	4102	1,3
286 MALMER OG KONSENTRATER AV URAN ELLER TORIUM ..	2	0,0	-	-	-	-	-	-
287 MALMER OG KONSENTRATER AV UEDLE METALLER I.E.N	862,1	..	645,0	..	146,1	..	136,7	..
288 AVFALL OG SKRAP AV IKKE-JERNH. UEDLE METALLER.	190650	378,9	221445	355,7	44591	177,2	35345	158,7
289 MALMER OG KONSENTRATER AV EDLE METALLER, SAMT AVFALL, SKRAP OG OPSOP (UNTATT GULL)	39,8	..	58,9	..	3,9	..	34,6
291 ANIMALSKE RÅVARER, I.E.N.	6089	58,2	4582	57,1	110845	95,9	64958	53,9
292 VEGETABILSKE RÅVARER, I.E.N.	13758	424,3	..	425,1	3007	24,2	..	26,5
321 KULL, OGSÅ PULVERISERT, MEN IKKE AGGLOMERERT .	437060	242,5	500313	276,8	68555	42,5	9445	22,5
322 BRIKETTER, BRUNKULL OG TORV	18450	21,0	18989	18,4	13342	5,8	11216	5,8
325 KOKS OG HALVKOKS AV STEINKULL, BRUNKULL ELLER TORV, OGSÅ AGGLOMERERT; RETORTKULL	375833	306,5	309008	224,7	-	-	1978	-
333 MINERALOLJE, RÅ.	905870	777,5	990265	841,1	68668465	60502,9	72312075	67001,8
334 MINERALOLJEPRODUKTER, RAFFINERTE.	1619,5	..	1666,7	..	6567,5	..	7130,6
335 RESTSTOFFER AV MINERALOLJEPROD. OG LIKN. I.E.N	531804	497,8	536340	536,4	130910	137,4	153905	214,0
342 FLYTENDE PROPAN OG BUTAN	583627	544,6	582486	518,1	928570	1060,2	953067	1079,6
343 NATURGASS, OGSÅ FLYTENDE	3,8	..	6,2	..	10865,9	..	9578,3
344 JORDOLJEGASSER OG ANDRE GASSFORMIGE HYDROKARBONER I.E.N.	1,4	..	2,0	..	19,2	..	53,6
345 LYS-, VANN-, GENERATORGASS O.L. GASSER, UNNT. JORDOLJEGASSER O.A. GASSFORMIGE HYDROKARBONER	1163	1,3	1	0,0	-	-	-	-
351 ELEKTRISK STRØM (1)	1035592	123,5	255385	18,5	7050414	440,1	2878710	223,5
411 ANIMALSKE OLJER OG FETT	50976	116,9	84318	217,1	37060	108,7	54733	159,8
421 FETE VEGETABILSKE OLJER OG FETTSTOFFER, "BLØTE", RÅ, RENSEDE ELLER FRAKSJONERTE	3925	24,8	37006	135,8	2209	8,9	1644	6,8
422 FETE VEGETABILSKE OLJER OG FETT, RÅ, RENSEDE ELLER FRAKSJONERTE, UNNTATT "BLØTE"	13993	65,3	12606	52,0	436	1,8	410	2,2
431 BEARBEIDDE ANIMALSKE OG VEGETABILSKE OLJER, FETT OG VOKS, USPISSELIGE BLANDINGER ELLER PROD. AV DISSE	5335	32,4	3716	26,5	53385	217,1	49015	200,5
511 HYDROKARBONER I.E.N. OG HALOGEN-, SULFO-, NITRO- ELLER NITROSODERIVATER DERAV	346460	480,4	364744	538,1	262061	602,6	334100	837,7
512 ALKOHOLER, FENOLER, FENOLALKOHOLER OG DERES HALOGEN-, SULFO-, NITRO- OG NITROSODERIVATER	48,0	..	44,8
513 KARBOKSYLSYRER OG DERIVATER DERAV	49839	299,8	49737	281,2	9873	119,7	8812	74,5
514 FORBIND. MED NITROGENH. FUNKSJONELLE GRUPPER .	9199	180,2	10477	219,2	10711	908,6	8544	969,7
515 ORGANISKE OG UORGANISKE FORBINDelser, HETERO-SYKLISKE FORBINDelser, NUKLEINSYRER OG DERES SALTER OG SULFONAMIDER	7141	141,1	7338	117,8	89	4,0	173	2,8
516 ANDRE ORGANISKE KJEMIKALIER	26593	139,5	70550	271,1	1775	82,9	2263	103,4
522 UORG. KJEM. GRUNNST., OKSIDER OG HALOGENSALTER	212809	374,7	352911	498,3	569841	735,3	524438	854,2
523 SALTER OG PEROKSYSALTER AV UORGANISKE SYRER OG METALLER	151335	309,0	139719	311,1	122014	175,8	140243	212,7
524 ANDRE UORGANISKE KJEMIKALIER; ORGANISKE OG UORGANISKE FORBINDelser AV EDLE METALLER	16862	91,1	14799	72,3	107274	500,2	96803	496,5
525 RADIOAKTIVE STOFFER O. L.	50	24,5	40	24,3	25	5,7	2	7,1
531 SYNTETISKE ORGANISKE FARGEStOFFER OG SUBSTRATPIGMENTER; PREPARATER DERAV	2634	271,1	2541	362,0	190	7,5	147	8,0
532 FARGE- OG GARVESTOFFER OG SYNT.GARVESTOFFER	702	13,9	835	14,6	5	0,7	78	1,0
533 FARGER, MALINGER, FRANSISSER O.L. STOFFER	47896	788,3	50850	791,6	35085	514,1	31545	495,6
541 MEDISINSKE OG FARMASØYTISKE PRODUKTER (UNNTATT MEDIKAMENTER SOM HØRER UNDER GR. 542)	2457	373,5	2686	425,0	4672	578,8	4216	702,1
542 LEGEMIDLER, HERUNDER VETERINÆRE LEGEMIDLER ...	4253	1760,7	3943	1891,8	8559	280,5	9859	307,7
551 FLYKTIGE OLJER, PARFYME OG VELLUKTENDE STOFFER	1544	254,3	775	76,6	456	6,6	180	3,3
553 PARFYMER, KOSMETIKK OG TOALETTPREPARATER	11597	631,8	13891	766,1	886	53,0	576	44,8
554 SÅPE, RENGJØRINGS- OG POLERMIDLER	42592	459,7	46372	515,9	41758	281,4	39249	269,9
562 KUNSTGJØDSEL (UNNT. DE SLAG SOM HØRER UNDER GR 272)	444497	440,5	542961	519,4	1608517	1492,7	1858512	1662,2
571 POLYMERER AV ETYLEN, UBEARBEIDDE	52547	337,5	49978	305,4	160015	859,6	177687	787,5
572 POLYMERER AV STYREN, UBEARBEIDDE	15647	146,5	16292	141,0	10068	89,9	11839	95,6
573 POLYMERER AV VINYLKLORID ELLER AV ANDRE HALOGENERTE OLEFINER, UBEARBEIDDE	18742	104,2	18651	104,2	46189	232,2	49131	237,0
574 POLYACETALER, ANDRE POLYETERE OG EPOKSY-HARPIKSER, UBEARBEIDDE; POLYKARBONATER, ALKYDHARPIKSER O.A. POLYESTERE, UBEARBEIDDE .	18591	286,2	18719	271,3	24149	320,9	23073	304,5
575 ANNEN PLAST, UBEARBEIDDE	44178	533,8	46053	553,2	102898	891,4	105323	843,0
579 AVFALL, KLIPP OG SKRAP, AV PLAST	780	2,2	1033	3,7	1792	4,2	2124	3,4
581 RØR OG SLANGER, AV PLAST	8387	269,7	8328	247,0	5358	86,3	5158	73,3
582 PLATER, DUK, FILM, FOLIER OG BÅND, AV PLAST ..	30516	814,1	31306	807,4	27136	419,8	28141	416,1
583 MONOFILAMENTER MED STØRSTE TVERRMÅL OVER 1 MM STAVER, STENGER OG PROFILER, OGSÅ OVERFLATE-BEHANDLET, MEN IKKE VIDERE BEARBEIDDE, AV PLAST	595	23,9	668	26,4	252	8,8	301	7,9
591 DESINFEKSJONSMIDLER, INSEKT-, SOPP- OG UGRAS-DREPENDE MIDLER, ROTTEGIFT, ANTIGROMIDLER ...	3833	175,8	4257	202,8	1303	27,6	1345	29,3
592 STIVELSE, INULIN OG GLUTEN AV HVETE, ALBUMINATER; KLEBEMIDLER	23688	193,4	21920	200,3	1707	31,7	1949	41,6
593 SPRENGSTOFFER OG PYROTEKNISKE ARTIKLER	789	98,3	585	89,0	1284	96,9	1149	66,7
597 PREPARATER FOR TILSETNING I MINERALOLJER; BREMSEVÆSKE OG FROSTVÆSKE; TILBEREDET SMØREMIDLER	12345	153,6	15017	175,4	2508	24,3	2710	25,6
598 DIVERSE KJEMISKE PRODUKTER, I.E.N.	102137	846,1	104193	880,1	844473	815,2	819990	799,9
611 LÅR	704	133,6	695	121,7	1144	129,7	2507	154,8
612 VARER AV LÅR ELLER KUNSTLÅR, I.E.N.	305	31,5	329	28,7	7	0,8	13	1,5
613 PELSSKINN, GARVEDE ELLER BEREDTE	20	5,6	58	7,7	35	7,8	22	6,2
621 PRODUKTER AV GUMMI (PASTAER, PLATER, DUK, RØR)	7407	222,2	7268	223,4	620	27,5	477	29,1
625 RINGER, DEKK AV GUMMI TIL ALLE SLAGS HJUL	709,9	..	767,4	..	66,8	..	44,4
629 GUMMIVARER, I.E.N.	3242	218,5	3317	239,0	2317	76,4	2518	84,7
633 KORKVARER	357	18,5	304	14,8	8	0,5	1	0,1

(1) GJELDER JANUAR - AUGUST.

TABELL 7. INNFORSEL OG UTFORSEL. GRUPPER ETTER SITC IMPORTS AND EXPORTS, BY GROUPS OF THE SITC (FORTS.)

GRUPPER	INNFORSEL				UTFORSEL			
	JANUAR-SEPTEMBER		JANUAR-SEPTEMBER		JANUAR-SEPTEMBER		JANUAR-SEPTEMBER	
	1992		1993		1992		1993	
	TONN	MILL. KR	TONN	MILL. KR	TONN	MILL. KR	TONN	MILL. KR
634 FINER, KRYSSFINER, SPONPLATER OG ANNET BEARBEIDD TRE, I.E.N.	..	387,4	..	383,9	..	260,3	..	251,4
635 TREVARER, I.E.N.	..	442,3	..	432,1	..	557,4	..	615,8
641 PAPIR OG PAPP	228518	1689,2	238699	1624,4	1030296	4005,0	1157334	4149,3
642 PAPIR OG PAPP, TILSKÅRET, OG VARER DERAV	111627	1694,1	118663	1706,9	32889	400,7	35024	410,4
651 TEKSTILGARN	7707	320,1	8519	322,4	9290	156,3	10772	171,5
652 VEVNADER AV BOMULL	4526	337,6	4641	342,3	1115	93,9	1125	98,5
653 VEVNADER AV SYNTET. EL. KUNSTIGE TEKSTILFIBRER	2439	246,6	2336	248,4	636	58,1	1009	67,0
654 ANDRE TEKSTILVEVNADER	1174	84,1	1336	81,6	128	16,2	130	16,8
655 STOFFER AV TRIKOTASJE (HERU. RUNDSTRIKKEDE)	532	47,2	555	50,6	353	35,4	507	44,4
656 TYLL, BÅND, BLONDER, BRODERIER O.L.	344	60,3	406	69,5	29	5,0	21	4,4
657 SPESIALGARN OG SPESIELLE TEKSTILSTOFFER OG -ARTIKLER	8224	474,8	8454	472,2	5089	331,2	4627	270,8
658 FERDIGVARER, HELT EL. DELVIS AV TEKSTILMAT.	..	512,9	..	544,9	..	77,0	..	68,1
659 GOLVBELEGG M.V.	12208	360,3	11040	333,7	115	8,0	44	2,5
661 KALK, SEMENT OG BYGNINGSMATERIALER, UNNTATT GLASS OG LEIRVARER	82741	98,5	123093	132,8	162653	115,9	427041	168,9
662 TEGLVERKSPRODUKTER O.L.	..	240,0	..	233,3	..	34,1	..	27,8
663 MINERALSKE PRODUKTER I.E.N.	..	361,5	..	419,1	..	479,3	..	295,7
664 GLASS	73987	453,7	56159	372,8	16488	142,0	14500	123,0
665 GLASSVARER	12492	197,8	11538	203,9	27445	71,9	24095	57,3
666 KERAMISKE PRODUKTER	7555	226,1	8129	221,3	557	29,2	431	25,1
667 PERLER, EDLE OG HALVLEDLE STEINER, UBEARBEIDDE OG BEARBEIDDE ..KG.	13771	18,3	17033	20,0	948	1,7	10056	1,0
671 RÅJERN, SPEILJERN, JERNSVAMP, GRANULATER OG PULVER AV JERN OG STÅL OG FERROLEGERINGER	..	51,8	..	41,9	..	2713,3	..	2595,0
672 BLOKKER O.A. PRIMÆRE FORMER OG HALVFABRIKATER AV JERN ELLER STÅL	103171	185,7	88546	145,8	17518	23,5	61300	95,0
673 FLATVALSEDE PRODUKTER AV JERN ELLER ULEGERT STÅL, UTEN PLETTERING, BELEGG ELLER OVERDRAG	368083	1067,7	339971	958,0	29092	111,2	25284	93,8
674 FLATVALSEDE PRODUKTER AV JERN ELLER ULEGERT STÅL, MED PLETTERING, BELEGG ELLER OVERDRAG	76747	405,0	71692	320,5	100119	500,4	87755	438,1
675 FLATVALSEDE PRODUKTER AV LEGERT STÅL	27290	355,2	25562	316,6	2414	44,8	544	8,4
676 BARRER OG STENGER AV JERN ELLER STÅL, VINKELJERN, PROFILJERN OG ELEMENTER	205747	782,8	173324	645,5	232107	567,5	265275	601,7
677 SKINNER O.A. SKINNEMATERIELL AV JERN ELLER STÅL	21294	118,6	20458	118,7	2682	2,5	1218	2,1
678 TRÅD AV JERN ELLER STÅL	13496	94,4	11232	76,4	4468	24,0	4253	21,9
679 RØR OG HULE PROFILER OG DELER DERTIL, AV JERN ELLER STÅL	278454	2618,3	328481	3004,8	49628	397,6	56883	361,2
681 SØLV, PLATINA O.A. PLATINAMETALLER ..KG.	54319	75,5	64073	108,3	44029	186,4	42899	193,9
682 KOPPER	17279	378,8	14272	320,9	33067	520,7	31333	490,6
683 NIKKEL	152	20,2	154	20,1	38871	1798,5	43740	1734,6
684 ALUMINIUM	102382	1141,5	101004	1117,1	723435	7355,4	715133	7339,9
685 BLY	4299	22,0	2452	11,4	288	1,8	129	1,0
686 SINK	1428	13,5	2529	20,9	95159	751,5	103335	740,2
687 TINN	618	17,6	467	19,9	27	0,5	32	0,3
689 ANDRE IKKE JERNHOLDIGE UEDLE METALLER	3666	62,6	3699	115,0	:	845,3	:	706,8
691 KONSTRUKSJONER OG DELER TIL DISSE, AV JERN, STÅL ELLER ALUMINIUM	55781	1151,9	43433	892,4	21539	456,9	18843	1036,9
692 METALLBEHOLDERE FOR LAGRING OG TRANSPORT	11208	273,6	10425	251,3	8404	162,8	7210	153,8
693 TRÅDVARER (UNNT. ISOLERTE ELEKTR. LEDNINGER) OG GJERDETRÅD (GITTER)	24395	236,0	26472	229,3	14366	183,0	11328	154,2
694 SPIKER, SKRUEER, MUTTERE, BOLTER, NAGLER O.L. AV JERN, STÅL, KOPPER OG ALUMINIUM	12699	345,3	13235	364,1	2834	54,0	3470	66,8
695 HÅNDVERKTØY OG MASKINVERKTØY	..	571,0	..	579,0	..	109,9	..	94,9
696 KNIVER, SKJEER, GAFLER, SAKSER M.V.	..	119,4	..	117,9	..	15,6	..	11,0
697 HUSHOLDNINGARTIKLER AV UEDLE METALLER, I.E.N.	..	313,2	..	278,2	..	148,4	..	167,5
699 ANDRE VARER AV UEDLE METALLER, I.E.N.	47404	1472,8	46514	1430,7	34912	855,7	28024	727,9
711 KJELER FOR VANDDAMP ELLER ANNEN DAMP	..	62,4	..	17,3	..	10,5	..	27,0
712 DAMPTURBINER	..	16,9	..	21,6	..	5,8	..	3,4
713 STEMPELDREVNNE FORBRENNINGSMOTORER	..	932,7	..	830,2	..	506,3	..	547,4
714 KRAFTMASKINER OG MOTORER, IKKE ELEKTRISKE	..	467,6	..	486,4	..	381,5	..	544,2
716 ROTERENDE ELEKTRISKE MASKINER OG APPARATER	..	586,0	..	709,1	..	171,0	..	137,7
718 ANDRE KRAFTMASKINER	..	179,1	..	181,2	..	103,1	..	98,8
721 LANDBRUKSMASKINER (UNNTATT TRAKTORER)	..	553,7	..	522,1	..	549,0	..	503,3
722 TRAKTORER ..STK.	2060	240,2	1789	230,6	207	19,9	121	7,8
723 ANLEGGSMASKINER OG UTSTYR	..	1772,0	..	1576,0	..	474,1	..	501,3
724 MASKINER FOR TEKSTIL- OG LÆRINDUSTRIEN	..	158,8	..	149,5	..	43,5	..	29,1
725 MASKINER FOR CELLULOSE- OG PAPIRINDUSTRIEN	..	574,9	..	261,7	..	231,7	..	264,1
726 TRYKKE- OG BOKBINDEMASKINER	..	243,0	..	263,1	..	54,2	..	66,6
727 MASKINER TIL NÆRINGSMIDDELINDUSTRIEN	..	273,2	..	314,2	..	164,9	..	166,2
728 MASKINER OG UTSTYR FOR SPES. INDUSTRIER, I.E.N.	..	1344,1	..	1371,4	..	620,1	..	548,1
731 VERKTØYMASKINER FOR SPONAVTAKING O.L. BEARB. AV METALLER ELLER ANDRE MATERIALER ..STK.	22754	168,0	12679	160,1	394	10,6	270	8,3
733 IKKE-SPONAVTAKENDE VERKTØYMASKINER FOR BEARBEIDING AV METALLER, SINTRUDE METALLKARBIDER ELLER CERMETER ..STK.	1726	81,3	2387	70,5	194	17,5	156	25,0
735 DELER OG TILBEHØR SOM FORTRINNSVIS BRUKES TIL MASKINER UNDER GR. 731 OG 733	797	110,2	595	81,4	117	6,3	22	4,0
737 METALLBEARBEIDINGSMASKINER	..	206,8	..	161,1	..	71,2	..	85,4
741 VARME- OG KJØLEUTSTYR I.E.N.	..	870,4	..	837,4	..	434,4	..	401,7
742 PUMPER FOR VÆSKER OG VÆSKELEVATORER	..	696,5	..	662,4	..	536,1	..	524,4
743 PUMPER (UNNT. FOR VÆSKER), LUFT- ELLER GASS-KOMPRESSORER OG VIFTER; FILTRERINGS- ELLER RENSEUTSTYR	..	1022,6	..	1195,9	..	351,1	..	331,7
744 MEKANISK UTSTYR FOR HÅNDTERING AV GODS	..	1074,6	..	885,5	..	796,7	..	595,7
745 ANDRE IKKE-ELEK. MASK., APPARATER OG VERKTØY	..	818,1	..	869,7	..	249,1	..	344,2
746 KULE- ELLER RULLELAGRE	1074	132,5	1126	125,9	36	5,9	27	5,4
747 KRANER, VENTILER O.L. FOR RØR, KJELER, TANKER HERU. REDUKSJONS- OG TERMOSTATVENTILER	6334	1151,4	6655	1407,0	1361	127,2	1483	153,4
748 DRIVAKSLER, LAGERHUS OG GLIDELAGRE, TANNHJULS- OG SNEKKEVEKSLER, SVINGHJUL, FRIKSJONS-KOPLINGER ETC.; LEDDBOLTJEDER	5380	411,1	4424	349,9	606	83,2	467	58,0
749 IKKE-ELEKTR. DELER OG TILBEH. TIL MASK. I.E.N.	1982	275,1	2326	290,5	1130	171,2	1144	188,8
751 KONTORMASKINER ..STK.	895890	388,5	945801	407,8	9894	66,8	9256	91,4

TABELL 7. INNFORSEL OG UTFORSEL. GRUPPER ETTER SITC IMPORTS AND EXPORTS, BY GROUPS OF THE SITC (FORTS.)

GRUPPER	INNFØRSEL				UTFØRSEL			
	JANUAR-SEPTEMBER 1992		JANUAR-SEPTEMBER 1993		JANUAR-SEPTEMBER 1992		JANUAR-SEPTEMBER 1993	
	TONN	MILL. KR	TONN	MILL. KR	TONN	MILL. KR	TONN	MILL. KR
752 AUTOMATISKE DATABEHANDLINGSMASKINERSTK.	598717	2657,7	603827	2891,9	251443	972,2	217581	861,0
759 DELER OG TILBEHØR TIL MASKINER UNDER GRUPPENE 751 OG 752	2871	1698,8	3041	1866,0	490	357,1	548	368,0
761 FJERNSYNSMOTTAKERESTK.	177317	433,0	151984	388,8	9007	25,8	4874	22,4
762 RADIOMOTTAKERESTK.	433683	220,3	479248	221,3	12697	22,1	11568	20,5
763 PLATESPILLERE O.A. APPARATER FOR OPPTAK OG GJENGIVELSE AV LYD OG BILDER; UINNSPILT MATERIALESTK.	408084	317,8	343323	290,6	14783	52,2	18522	46,6
764 UTSTYR, DELER OG TILBEHØR I.E.N. TIL TELE- KOMMUNIKASJONSAPPARATER UNDER HOVEDGRUPPE 76.	..	2183,7	..	2634,8	..	1302,8	..	1355,3
771 ELEKTRISKE KRAFTMASKINER OG DELER	431,4	..	537,3	..	271,3	..	335,4
772 ELEKTRISKE APPARATER TIL Å SLUTTE, BRYTE,SIKRE ELLER FORBINDE ELEKTRISKE STRØMKRETSE	6922	1515,5	6219	1486,5	2953	414,2	2631	399,7
773 UTSTYR FOR OVERFØRING AV ELEKTRISITET	11523	562,9	11197	560,9	9324	377,4	7398	306,4
774 ELEKTRO-DIAGNOSTISKE APPARATER TIL MEDISINSK BRUK	247,5	..	252,9	..	167,0	..	205,6
775 ELEKTRISKE OG IKKE-ELEKTRISKE HUSHOLDNINGS- ARTIKLER	1155,0	..	1143,7	..	305,6	..	291,0
776 ELEKTRONRØR OG HALVLEDERKOMPONENTER	594,8	..	687,4	..	69,3	..	98,9
778 ELEKTRISKE MASKINER OG APPARATER, I.E.N.	1858,4	..	1957,1	..	350,9	..	431,0
781 PERSONBILER OG STASJONSVOGNERSTK.	57265	3225,6	45976	2808,6	1290	65,4	979	56,8
782 VAREBILER, LASTEBILER OG SPESIALBILERSTK.	8410	1429,9	9756	1488,2	1138	323,7	1248	272,4
783 MOTORKJØRETØYER FOR VEG, I.E.N.STK.	1816	518,4	1423	316,7	145	59,9	123	28,0
784 DELER OG TILBEHØR TIL MOTORKJØRETØYER UNDER VAREGRUPPENE 722, 781, 782 OG 783	1217,5	..	1299,6	..	973,9	..	933,8
785 MOTORSYKLER, SYKLER; INVALIDEVOGNER	513,2	..	545,8	..	101,2	..	95,8
786 TILHENGERE O.A. KJØRETØYER UTEM MOTOR, I.E.N.	..	368,3	..	362,3	..	129,6	..	110,1
791 RULLENDE MATERIELL TIL JERNBANER OG SPORVEIER.	..	182,1	..	214,4	..	24,9	..	1,0
792 LUFFARTØYER, ROMFARTØYER, BÆRERAKETTER; TILBEHØR OG DELER	2544,4	..	1626,4	..	741,2	..	653,7
793 SKIP, BÅTER OG ANNET FLYTENDE MATERIELL	5616,4	..	7236,5	..	10418,1	..	8270,4
811 PREFABRIKERT BYGNINGER	6813	150,5	16359	135,0	11998	203,8	14571	504,4
812 SANITÆR- OG VARMEUTSTYR	99,8	..	96,3	..	54,6	..	36,5
813 BELYSNINGSARMATUR I.E.N.	6441	542,4	5750	489,5	3947	346,6	3925	345,9
821 MØBLER OG DELER, SENGEBUNNER, MADRASSER, PUTER	..	2179,4	..	2115,1	..	829,6	..	819,4
831 REISEEFFEKTER, VESKER O.L.	309,1	..	322,0	..	8,9	..	11,3
841 KLÅR FOR HERRER ELLER GUTTER, UNNT. AV TRIKOTASJE1000 STK.	12009	1136,9	11959	1094,3	321	45,9	194	27,9
842 KLÅR FOR DAMER ELLER PIKER, UNNT. AV TRIKOTASJE1000 STK.	16019	1856,1	14440	1756,2	285	37,2	282	33,4
843 KLÅR FOR HERRER ELLER GUTTER, AV TRIKOTASJE1000 STK.	6216	132,2	6619	157,5	85	7,2	107	9,0
844 KLÅR FOR DAMER EL. PIKER, AV TRIKOT. 1000 STK.	18623	544,8	17479	572,5	304	17,0	260	16,7
845 KLÅR AV TEKSTILMATERIALE, OGSÅ AV TRIKOTASJE, I.E.N.	2010,9	..	2164,6	..	132,5	..	133,3
846 TILBEHØR TIL KLÅR, AV TEKSTILMATERIALE, OGSÅ AV TRIKOTASJE (UNNT. TIL SMÅBARN)	416,2	..	368,0	..	32,3	..	32,1
848 KLÅR OG TILBEHØR TIL KLÅR, UNNT. AV TEKSTILMATERIALE, HODEPLAGG AV ALLE TYPER	374,2	..	409,9	..	29,7	..	23,8
851 FOTTØY	1265,4	..	1328,8	..	80,4	..	82,5
871 OPTISKE INSTRUMENTER OG APPARATER	213,6	..	199,9	..	27,7	..	34,9
872 MEDISINSKE INSTRUMENTER OG APPARATER I.E.N. ..	1975	540,0	1921	582,9	435	156,2	364	156,3
873 MÅLE- OG TELLEAPPARATER I.E.N.	99,0	..	123,1	..	12,8	..	34,3
874 INSTRUMENTER OG APPARATER FOR MÅLING, ANALYSE OG KONTROLL I.E.N.	1700,9	..	1756,9	..	1166,4	..	1173,6
881 FOTOAPPARATER OG UTSTYR, I.E.N.	195,2	..	196,1	..	17,8	..	25,1
882 FILM OG KJEMIKALIER TIL FOTOGRAFISK OG KINEMATOGRAFISK UTSTYR	5831	503,3	5311	496,2	213	34,2	184	20,9
883 KINOFILM, EKSPONERT OG FRÅNKALT, OGSÅ MED LYDSPOR ELLER UTELUKKENDE MED LYDSPOR	33	11,6	35	11,2	2	1,3	3	1,0
884 OPTISKE ARTIKLER I.E.N.	254,3	..	302,3	..	12,7	..	19,2
885 UR	176,4	..	187,7	..	26,9	..	45,1
891 VÅPEN OG AMMUNISJON	1078,3	..	843,0	..	403,5	..	557,9
892 TRYKKSAKER	33152	1398,6	33688	1384,5	7141	210,0	5496	214,4
893 VARER AV PLAST, I.E.N.	52433	1651,8	57621	1749,3	21783	502,2	21713	497,6
894 BARNEVOGNER, LEKETØY, SPILL OG SPORTSARTIKLER	..	796,1	..	895,4	..	251,6	..	300,5
895 KONTORUTSTYR OG KONTORREKVISITA I.E.N.	196,7	..	205,1	..	16,1	..	23,1
896 KUNSTVERKER, SAMLERGJENSTANDER OG ANTIKVITETER	180	78,7	151	138,2	58	50,1	171	76,8
897 SMYKKEVARER, GULL OG SØLVSMEDVARER	240,3	..	286,9	..	47,3	..	84,1
898 MUSIKKINSTRUMENTER SAMT DELER OG TILBEHØR; GRAMMOFONPLATER, MAGNETBÅND OG -PLATER	1076,1	..	1174,2	..	138,1	..	177,1
899 FORSKJELLIGE FERDIGVARER I.E.N.	550,6	..	581,3	..	212,4	..	233,1
931 SPESEILLE VARER OG TRANSAKSJONER, IKKE GRUPPERT ETTER ART	879	66,3	943	69,1	429	9,9	317	18,8
961 MYNTER, UNNT. AV GULL, IKKE-LEGALE BETALINGSM.	0	0,8	0	0,1	0	0,7	1	0,2
971 GULL, IKKE-MONETÆRTKG	893	45,8	1569	106,4	1133	51,7	974	69,3

TABELL 8. INNFORSEL. VIKTIGERE VAREPOSTER ETTER SITC IMPORTS BY PRINCIPAL ITEMS OF THE SITC

VAREPOST- NR. ITEM NO.	VARESLAG COMMODITY	MENGE- ENHET UNIT	SEPTEMBER	1993	JAN.-SEPTEMBER	1993
			MENGE QUANTITY	VERDI VALUE	MENGE QUANTITY	VERDI VALUE
			MILL. KR		MILL. KR	
034 25	TORSK ,FRYST (UNNTATT LEVER OG ROGN)	TONN	2686	22,6	21891	215,2
035 21	TORSK, SALTET ELLER I SALT LAKE	TONN	4	0,1	937	25,7
036 11	REKER, FRYSTE	TONN	3351	30,2	21483	241,0
041 20	HVETE, UNNTATT DURUMHVETE	TONN	3270	2,7	171305	157,8
048 42, 49	KAKER, KJEKS O.A. FINN BAKVERK	TONN	1914	36,0	16735	297,6
054 51-59	FRISKE ELLER KJØLTE GRØNNSAKER, I.E.N.	TONN	946	12,2	25196	254,5
057 11, 12	APPELSINER, MANDARINER, CLEMENTINER MV.	TONN	1464	6,8	39123	174,8
057 30	BANANER, FRISKE ELLER TØRKEDE	TONN	5058	22,4	45678	200,0
057 40	EPLER	TONN	352	1,5	33644	148,5
057 51	VINDRUER	TONN	4025	22,7	10411	96,4
058 92-97	FRUKTER, NØTTER OG ANDRE SPISELIGE PLANTEDELER TILBERE- DTE ELLER KONSERVERTE	TONN	1501	14,3	12676	113,5
059 10	APPELSINSAFT	TONN	1306	12,9	11530	98,3
061 29	RAFFINÅDE, MELIS OG ANNET SUKKER UTEN TILSETTINGER	TONN	13786	32,3	122327	273,9
062 21, 29	SUKKERVARER (HERU. HVIT SJOKOLADE) UTEN INNHOLD AV KAKAO ..	TONN	1910	45,0	11045	259,5
071 11-12	KAFFE, RÅ	TONN	3726	42,1	28636	301,0
073 10-90	SJOKOLANDE OG ANDRE NÆRINGSMIDLER TILSATT KAKAO	TONN	1774	48,3	10358	277,0
081 95	HUNDE- ELLER KATTEMAT, FOR DETALJSALG	TONN	3243	21,3	28061	180,1
112 11-17	VIN AV FRISKE DRUER, OGSÅ TILSATT ALKOHOL; GJÆRET DRUESAFT .	1000 L.	1641	21,2	20190	265,6
112 41-49	UDENATURERT ETYLLALKOHOL UNDER 80 VOL.%; ANNET BRENNEVIN; ALKOHOLHOLDIGE PREPARATER FOR FRAMSTILLING AV DRIKKEVARER .	1000 L.	590	21,0	5559	213,2
121 10-30	TOBAKK, UBEARBEIDD; AVFALL AV TOBAKK	TONN	492	20,7	3456	129,7
122 20	STIGARETTER SOM INNEHOLDER TOBAKK	TONN	77	14,3	935	166,8
222 20	SOYABØNNER	TONN	0	0,0	2553	6,4
247 40	SKURTØMMER OG MASSEVIRKE, AV BARTRÆR	KUB. M.	36352	12,4	498237	167,5
248 20, 30	TRELAST AV BARTRÆR, OVER 6 MM TYKKELSE; PARKETTSTAV, PROFILERTE LISTER MV. AV BARTRÆR	98,4	..	625,2
248 40, 50	TRELAST AV LAUVTRÆR, OVER 6 MM TYKKELSE; PARKETTSTAV OG PROFILERTE LISTER MV. AV LAUVTRÆR	21,5	..	158,8
251 51, 52	SULFATTREMASSE, HALVBLEIKT ELLER BLEIKT, UNNTATT DISSOLVINGMASSE	TONN	2350	6,3	22422	62,3
272 32	NATURLIGE KALSIMUMFOSFATER, APATITT, MALT	TONN	73010	30,6	558093	210,6
278 26, 27, 29	LEIRE O.A. ILDFAST MATERIALE	TONN	21225	17,8	123564	105,4
278 30	SALT, SALTOPPLØSNINGER OG SJØVANN	TONN	53377	18,6	454276	162,6
278 51	KVARTS OG KVARTSITT	TONN	39360	8,1	357677	79,7
284 21, 22	NIKKELMATTE, - SPEIS O.L. MELLOMPRODUKTER	TONN	10546	264,8	103526	2465,4
285 20	ALUMINIUMOKSYD, UNNTATT KUNSTIG KORUNDUM	TONN	143044	188,1	1278641	1609,9
287 50	SINKMALM OG KONSENTRATER	TONN	8215	15,5	12787	228,4
287 70	MANGANMALM OG KONSENTRATER	TONN	68758	52,3	489863	371,5
288 10	ASKE OG RESTSTOFFER SOM INNEHOLDER METALLER OG METALLFORB. .	TONN	24182	11,8	190611	135,9
288 23	AVFALL OG SKRAP AV ALUMINIUM	TONN	3267	23,5	25605	177,6
292 61, 69	LØKER, ROTKNOLLER MV., LEVENDE PLANTER, TRÆR OG BUSKER	TONN	1656	43,2	7219	187,1
292 71, 72	AVSKARNE BLOMSTER OG LAUVVERK MV., FRISKE, TØRKEDE ETC	10,8	..	139,2
321 10, 21, 22	KULL, OGSÅ PULVERISERT, MEN IKKE AGGLOMERERT	TONN	63266	41,9	500313	276,8
325 00	KOKS OG HALVKOKS AV STEINKULL	TONN	27584	20,4	309008	224,7
333 00	MINERALOLJE, RÅ	TONN	44076	36,9	990265	841,1
334 11	BILBENSIN OG FLYBENSIN (MOTORBENSIN)	KUB. M.	54369	55,5	405064	434,3
334 19	ANDRE LETTE OLJER	KUB. M.	612	1,5	27010	40,4
334 21	PETROLEUM, HERUNDER JET-FUEL	KUB. M.	14	0,1	65400	66,2
334 30	GASSOLJER	KUB. M.	17614	17,5	321464	292,9
334 40	FYRINGSOLJER I.E.N.	KUB. M.	74707	42,5	717242	465,5
334 50	SMØREOLJER OG SMØREFETT UTVUNNET AV BITUMINØSE MINERALER, ANDRE TUNGE JORDOLJER OG TUNGE OLJER (UNNT. RÅOLJE), TUNGE PRODUKTER I.E.N.	TONN	7344	38,1	76254	353,6
335 31	BEK FRAMSTILT AV MINERALSK TJÆRE	TONN	10557	15,9	71810	109,4
335 42	PETROLKOKS	TONN	22225	17,7	247276	222,0
342 10, 50	FLYTENDE PROPAN OG BUTAN	TONN	77250	72,2	582486	518,1
511 14	METTEDE ASYKLISKE HYDROKARBONER	TONN	25652	23,6	170616	151,3
511 25	STYREN	TONN	3240	12,1	20036	68,4
522 61	AMMONIAKK, VANNFRI ELLER I VANDIG OPPLØSNING	TONN	65593	53,5	225473	183,6
531 11-19	SYNTEKISKE ORGANISKE FÆRGESTOFFER	TONN	294	54,8	2132	349,7
533 41-44	MALINGER, FERMISSER OG LAKKER, I OPPLØSNINGER AV PLAST	TONN	2152	43,3	19572	381,8
533 54	KITT, PODEVOKS, SPARKELMASSE	TONN	2846	27,7	21007	201,6
541 91-93	FARMASØYTISKE PRODUKTER, UNNTATT LEGEMIDLER	TONN	91	10,5	714	79,9
542 91-93	LEGEMIDLER UTEN INNHOLD AV ANTIBIOTIKA, HORMONER ELLER ALKALOIDER	TONN	420	190,7	3626	1617,9
551 41	BLANDINGER AV VELLUKTENDE STOFFER SOM BRUKES I NÆRINGS- MIDDEL- OG DRIKKEVAREINDUSTRIEN	TONN	72	9,7	586	58,5
553 10, 20	PARFYMER, TOALETTVARER OG KREMER	TONN	387	48,0	3513	368,2
553 30-59	ANDRE TOALETTMIDLER, UNNTATT SÅPE	TONN	1394	56,1	10379	397,9
554 21-23	ORGANISKE, OVERFLATEAKTIVE STOFFER (UNNTATT SÅPE); OVERFLATEAKTIVE PREPARATER, VASKE- OG RENGJØRINGS- MIDLER MED ELLER UTEN INNHOLD AV SÅPE	TONN	4018	38,4	37450	377,1
562 31	KALIUMKLORID	TONN	41619	25,2	296966	215,0
562 32	KALIUMSULFAT	TONN	5114	6,8	101180	134,7
571 11, 12	POLYETYLEN, UBEARBEIDD	TONN	6578	38,0	47264	281,2
572 11, 19	POLYSTYREN, UBEARBEIDD	TONN	1834	13,6	13153	98,5
573 11-13	POLYVINYLKLORID, UBEARBEIDD	TONN	2263	11,2	16848	84,3
574 31-39	POLYKARBONATER, ALKYDHARPIKSER OG ANDRE POLYESTERE	TONN	1504	22,1	10995	165,6
575 21, 29	AKRYLPOLYMERER	TONN	1590	18,6	12499	137,0
575 31, 39, 41-45	POLYADMITER, AMINOHARPIKSER, FENOLHARPIKSER OG POLYURETANER, UBEARBEIDDE	TONN	1679	14,2	12186	112,7
581 20	STIVE RØR OG SLANGER AV PLAST	TONN	666	10,7	4723	83,5
582 11-19	SELVKLEBENDE PLATER, DUK, FILM, FOLIER, TAPE OG BÅND AV PLAST, OGSÅ I RULLER	TONN	480	18,3	3287	134,0
582 21-29	ANDRE PLATER, DUK, FILM, FOLIER OG BÅND AV PLAST, UNNTATT SKUMPLAST OG IKKE FORSTERKET, LAMINERT MV.	TONN	2552	50,4	20014	400,5
592 21-29	ALBUMINHOLDIGE PRODUKTER (UNNTATT EGGALBUMIN), MODIFISERT STIVELSE OG KLEBEMIDLER	TONN	2294	22,1	16264	180,1
598 41	BLANDEDE ALKYLBENSENER	TONN	1259	6,0	11932	55,9

TABELL 8. INNFORSEL. VIKTIGERE VAREPOSTER ETTER SITC IMPORTS BY PRINCIPAL ITEMS OF THE SITC (FORTS.)

VAREPOST- NR. ITEM NO.	VARESLAG COMMODITY	MENGE- ENHET UNIT	SEPTEMBER	1993	JAN.-SEPTEMBER	1993
			MENGE QUANTITY	VERDI VALUE	MENGE QUANTITY	VERDI VALUE
			MILL. KR		MILL. KR	
611 30-42	LÆR AV STORFE ELLER DYR AV HESTESLEKTEN, UTEN HÅR (UNNTATT SEMSKET ELLER LAKKERT)	TONN	82	11,6	610	106,4
621 41-45	SLANGER OG RØR AV VULKANISERT BLØTGUMMI	TONN	227	11,2	2040	107,5
625 10	NYE DEKK TIL PERSONBILER	STK.	287259	82,3	1738602	461,6
625 20	NYE DEKK TIL BUSSE OG LASTEBILER	STK.	28418	30,4	140066	122,3
625 51-94	ANDRE DEKK (UNNT. FOR FLY, MOTORSYKLER, SYKLER), OGSÅ REGUMMIERTE, UTSKIFTBARE SLITEBANER OG FELGBÅND	22,2	..	165,0
634 22, 23	SPONPLATER OG FORTETTET TRE I FORM AV BLOKKER, PLATER MV.	16,6	..	103,6
634 31-49	KRYSSFINER, FINERTE PLATER O.L. LAMINERT TRE	KUB. M.	4960	21,4	40292	164,1
635 31-39	BYGNINGSSNEKKERARBEIDER UNNTATT FERDIGHUS	41,5	..	257,6
641 21-29	TRYKK- OG SKRIVEPAPIR OG -PAPP, UBESTRØKET	TONN	2684	17,7	25058	163,5
641 31-34	TRYKK- OG SKRIVEPAPIR OG -PAPP, BESTRØKET	TONN	8734	61,4	71996	506,0
641 41	KRAFTPAPIR, UBESTRØKET	TONN	1794	6,7	20086	71,9
641 71, 72	PAPIR OG PAPP OVERTRUKKET, IMPREGNERT ELLER BESTRØKET MED PLAST (UNNTATT KLEBESTOFF)	TONN	2441	26,2	20890	223,0
642 11, 12	ESKER OG KARTONGER AV PAPIR OG PAPP TIL EMBALLASJE	TONN	2278	27,8	16468	243,9
642 13-16	SEKKER, POSER OG ANNEN EMBALLASJE	TONN	737	13,4	5153	104,2
642 43	TOALETTPAPIR, I RULLER ELLER ARK	TONN	2536	23,4	20795	184,7
642 48	PAPIR OG PAPP TIL SKRIVE- OG TRYKKPAPIR ELLER ANDRE GRAFISKE FORMÅL	TONN	2033	15,2	18013	125,9
642 94	LOMMETØRKLÆR, HÅNDKLÆR, SERVIETTER, DUKER, LAKEN O.L., KLÆR OG TILBEHØR TIL KLÆR, AV PAPIR OG PAPIRMASSE	TONN	2022	29,3	16006	232,5
642 95	SANITETSBIND, TAMPONGER, BLEIER O.L. SANITÆRARTIKLER AV PAPIR OG PAPIRMASSE	TONN	1199	23,7	17126	329,5
651 21-34	BOMULLSGARN	TONN	350	11,5	2304	87,5
651 61-69	GARN (UNNT. SYTRÅD) AV SYNTETISKE FILAMENTER	TONN	382	11,6	2720	87,0
657 73	TEKSTILVARER TIL TEKNISK BRUK	TONN	64	17,3	471	147,0
658 41-59	SENGELINNET, DEKKEPØY, HÅNDKLÆR O.A. UTSTYRSVARER	TONN	695	45,2	5302	327,4
659 42, 43	GOLVTEPPER, TUFTEDE, AV KUNSTIGE ELLER SYNT. TEKSTILFIBRER ..	TONN	733	16,9	4111	106,7
662 44, 45	KERAMISKE GOLV-, VEGG- OG BRULEGGINGSFLISER	TONN	3204	16,9	22556	116,9
663 32-34	VARER AV SEMENT	11,4	..	94,8
664 41, 42	"FLOAT GLASS" OG PLANSLIPT ELLER POLERT GLASS	TONN	5234	23,3	36197	171,7
664 95	GLASSFIBRER, HERU. GLASSULL, OG VARER DERAV I.E.N.	TONN	209	6,1	2277	65,7
665 21-29	HUSHOLDNINGS-, DEKORASJONS- OG TOALETTARTIKLER AV GLASS	TONN	546	18,3	4485	124,0
666 11, 12	VARER AV PORSELEN TIL HUSHOLDNINGSBRUK	TONN	270	10,9	1875	76,2
666 21-29	PYNTEGJENSTANDER AV PORSELEN O.A. KERAMISKE MATERIALER	TONN	393	11,8	3497	77,3
673 11-29	FLATVALSEDE PRODUKTER AV JERN ELLER ULEGERT STÅL, UTEN PLETTERING, BELEGG ELLER OVERDRAG, VARMVALSEDE	TONN	30905	79,9	263893	709,4
673 31-49	FLATVALSEDE PRODUKTER AV JERN ELLER ULEGERT STÅL, UTEN PLETTERING, BELEGG ELLER OVERDRAG, KALDVALSEDE	TONN	8022	24,8	65172	194,7
674 11-14	FLATVALSEDE PRODUKTER AV JERN ELLER ULEGERT STÅL, BELAGT ELLER OVERTRUKKET MED SINK	TONN	5225	20,9	44317	162,0
674 31-32	FLATVALSEDE PRODUKTER AV JERN ELLER ULEGERT STÅL, MALT, LAKKERT ELLER PLASTBELAGT	TONN	2396	15,2	17836	112,5
675 51-56	FLATVALSEDE PRODUKTER AV RUSTFRITT STÅL, KALDVALSEDE	TONN	969	14,0	6385	95,3
676 11-19	STENGER AV JERN ELLER STÅL, VARMVALSEDE, I UREGELMESSIG OPPKVEILEDE RINGER ELLER RULLER	TONN	3091	8,8	37507	93,3
676 21-29	STENGER AV JERN ELLER STÅL, VARMVALSEDE, VARMTRUKNE ELLER VARMSTRENGPRESSED, OGSÅ DE SOM ER VRIDDE ETTER VALSING ...	TONN	9254	26,6	56740	163,3
676 81-88	VINKEL- OG PROFILSTÅL (UNNT. JERNBANESKINNER); SPUNDVEGGJERN ..	TONN	7822	38,3	65704	290,0
679 12, 13, 31, 32, 41, 42	RØR FOR OLJE- ELLER GASSLEDNINGER ("PIPELINES") FORINGSRØR SOM BRUKES VED BORING ETTER OLJE ELLER GASS	TONN	12817	98,0	257583	1912,7
679 14-17	RØR OG HULE PROFILER, MED SIRKELRUNDT TVERRSNITT, SØMLØSE, AV JERN ELLER STÅL	TONN	2006	17,3	14059	158,6
679 51-59	RØRDELER AV JERN ELLER STÅL	TONN	917	58,7	9495	527,6
682 31, 32, 41, 42	STENGER, PROFILER OG TRÅD AV KOPPER	TONN	1155	19,8	8366	143,5
682 71, 72	RØR OG RØRDELER AV KOPPER	TONN	402	16,1	2515	108,0
684 11, 12	ALUMINIUM OG -LEGERINGER, UBEARBEIDDE	TONN	10487	81,4	80182	635,3
684 21, 22	STENGER, PROFILER OG TRÅD AV ALUMINIUM	TONN	1021	22,7	7453	184,4
684 23	PLATER OG BÅND AV ALUMINIUM, OVER 0,2 MM TYKKELSE	TONN	1001	18,6	8404	150,2
691 11-19	FERDIGE KONSTRUKSJONER OG DELER AV JERN ELLER STÅL, UNNT. PREFABRIKERT HUS	TONN	5592	96,8	41394	803,7
691 21, 29	FERDIGE KONSTRUKSJONER OG DELER AV ALUMINIUM, UNNT. PREFABRIKERT HUS	TONN	310	14,1	2038	88,7
693 11	TAU, LINER, KABLER O.A. AV JERN ELLER STÅL, UTEN EL. ISAOLASJON	TONN	1549	12,5	17900	141,6
694 21, 22	SKRUE, BOLTER, MUTTERE, MAGLER MV. AV JERN ELLER STÅL	TONN	1133	37,5	8799	286,6
695 41-49	HÅNDVERKTØY I.E.N. (AMBOLTER, SKRUSTIKKER, SKRUTREKKERE, HØVLER ETC)	TONN	183	12,8	1217	89,2
695 63, 64	UTSKIFTBART VERKTØY FOR HÅNDVERKTØY ELLER VERKTØYMASKINER (FOR BERG-ELLER JORDBORING)	TONN	126	36,0	1118	283,6
699 11, 13-19	HENGELÅSER, LÅSER, HENGSLER O.A. UTSTYR; BESLAG AV UDELT METALL TIL MØBLER, DØRER ETC., AUTOMATISKE DØRLUKKERE	TONN	578	34,5	4475	281,7
699 55	TRÅDER, STENGER, ELEKTRODER ETC. FOR SVEISING, LODDING, METALLSPRØYING	TONN	646	13,5	5206	111,4
713 31	UTENBORDSMOTORER	STK.	271	1,7	14887	86,2
713 32, 33	ANDRE FARTØYSMOTORER	STK.	163	51,5	1553	253,1
713 81, 82	ANDRE STEMPELDREVN FORBRENNINGSMOTORER	STK.	2070	6,8	11879	65,4
713 91, 92	DELER TIL FORBRENNINGSMOTORER (UNNT. TIL FLYMOTORER)	TONN	297	33,2	3178	366,1
714 91	DELER TIL TURBOJETMOTORER OG TURBOPROPMOTORER	TONN	17	15,0	151	141,5
716 31, 32	MOTORER (UNNT. MOTORER MED YTELSE HØYST 37,5 W) OG GENERATORER, VEKSELSTRØMMOTORER OG -GENERATORER, ROTERENDE ELEKTRISKE OMFORMERE	STK.	25513	26,3	148377	316,2
721 21	PLENKLIPEMASKINER	STK.	850	1,9	98701	129,8
722 41, 49	HJULTRAKTORER	STK.	166	24,7	1702	229,0
723 21-29	MEKANISKE SKYFLER, GRAVEMASKINER OG LASTEMASKINER MED EGEN FREMDRIFT	STK.	107	42,0	712	283,7
723 91-99	DELER TIL MASKINER UNDER 723 OG 744.3	TONN	1487	160,1	10824	1139,2
725 11, 12	MASKINER FOR FREMSTILLING OG ETTERBEHANDLING AV PAPIRMASSE, PAPIR OG PAPP	STK.	86	0,8	510	34,3

TABELL 8. INNFØRSEL. VIKTIGERE VAREPOSTER ETTER SITC IMPORTS BY PRINCIPAL ITEMS OF THE SITC (FORTS.)

VAREPOST- NR. ITEM NO.	VARESLAG COMMODITY	MENGDEN- ENHET UNIT	SEPTEMBER	1993	JAN.-SEPTEMBER	1993
			MENGDEN QUANTITY	VERDI VALUE	MENGDEN QUANTITY	VERDI VALUE
			MILL. KR		MILL. KR	
725 91	DELER TIL MASKINER FOR FREMSTILLING OG ETTERBEHANDLING AV PAPIRMASSE, PAPIR OG PAPP	TONN	118	15,6	1411	163,4
726 51-59	OFFSET - TRYKKEMASKINER OG -APPARATER	STK.	12	28,3	95	88,1
727 22	MASKINER TIL MÅRINGSMIDDELINDUSTRIEN, I.E.N.	STK.	314	14,4	2930	191,7
728 12	VERKTØYMASKINER FOR BEARBEIDING AV, TRE, PLAST, BEIN O.L. HARDE MATERIALE	STK.	4414	11,2	19760	112,0
728 41-49	MASKINER OG UTSTYR FOR SPESEILLE INDUSTRIER, I.E.N.	STK.	6396	45,4	62057	746,7
733 11-18	VERKTØYMASKINER FOR BEARBEIDING AV METALL VED SMING, HAMRING, BØYING ETC.; PRESSER FOR BEARBEIDING AV METALL ELLER METALLKARBIDER	STK.	334	4,7	2107	64,5
737 31-39	MASKINER OG APPARATER FOR LODDING OG SVEISING VED HJELP AV ELEKTRISITET, LASER ETC.	13,4	..	107,2
741 31-39	INDUSTRI- OG LABORATORIEOVNER OG DELER	5,1	..	76,1
741 43-49	MASKINER, APPARATER OG UTSTYR FOR KJØLING OG FRYISING; VARMEPUMPER, (IKKE TIL HUSHOLDNINGSBRUK)	25,0	..	250,9
741 51, 55	LUFTKONDISJONERINGSAPPARATER	STK.	1097	14,9	14483	129,8
741 71-75	APPARATER FOR DESTILLERING, REKTIFISERING AV LUFT ELLER ANDRE GASSER, VARMEVEKSLERE	10,1	..	144,6
741 81-89	ANDRE MASKINER OG APPARATER TIL OPPVARMING, KJØLING E.E.N. IKKE TIL HUSH. BRUK	STK.	1451	12,5	17403	118,8
742 71, 75	PUMPER FOR VÆSKER, I.E.N. OG VÆSKEELEVATORER	STK.	55749	18,0	304275	145,4
742 91, 95	DELER TIL PUMPER OG VÆSKEELEVATORER	TONN	153	38,9	1189	209,4
743 11-19	LUFT - OG VAKUUMPUMPER OG LUFT- ELLER GASSKOMPRESSORER.	STK.	15078	28,7	195329	438,1
743 41-43	VIFTER OG KJØKKENHETTER MED VIFTE (VENTILASJONSHETTER)	STK.	29252	9,8	194026	95,2
743 61-69	APPARATER FOR FILTRERING ELLER RENSING AV VÆSKER OG GASSER	STK.	306568	29,2	2785166	251,0
743 80	DELER TIL PUMPER OG KOMPRESSORER UNDER 743.1 OG 743.4	TONN	173	21,3	1186	141,8
744 11, 12	GAFFELTRUCKER O.A. LØFTE - ELLER STABLETRUCKER	STK.	210	17,0	1373	144,6
744 71-89	ELEVATORER, TRANSPORTØRER, PERSON- OG VAREHEISER, RULLETRAPPER	STK.	1786	22,2	13707	235,0
745 11, 12	HÅNDVERKTØY MED IKKE-ELEKTRISK MOTOR	STK.	11139	12,1	69297	75,1
745 21-27	MASK. FOR VASKING ELLER FYLING AV FLASKER OG FOR EMBALLERING, OPPVASKMASKINER (IKKE FOR HUSHOLDNINGSBRUK) ..	STK.	576	47,2	4511	279,3
745 61-68	MEK. APP. FOR SPREDNING AV VÆSKER, PULVERE; BRANNSLOKKNINGSAPP.	21,5	..	257,1
746 10-99	KULE- OG RULLELAGRE OG DELER	TONN	137	14,3	1126	125,9
747 10-90	KRANER, VENTILER O.L.	TONN	605	126,7	6655	1407,0
748 40	FASTE GIR OG UTVEKSLINGER UNNTATT TANNHJUL, KJEDEHJUL O.A. KRAFTOVERFØRINGSDELER	TONN	112	9,9	876	87,6
751 31-35	FOTOKOPIERINGS - OG TERMOKOPIERINGSAPPARATER	STK.	2706	39,4	16559	259,1
752 10-90	DATAMASKINER	STK.	83693	350,1	603827	2891,9
759 10	DELER TIL FOTO- OG TERMOKOPERINGSAPPARATER	TONN	91	27,1	654	176,4
759 97	DELER TIL DATAMASKINER	TONN	318	213,5	2299	1654,5
761 10	MOTTAKERE FOR FARGEFJERNSYN, OGSÅ MED GRAMMOFON ELLER RADIO VIDEOMONITORER OG -PROJEKTORER	STK.	22026	59,1	149450	377,6
762 11, 12	BILRADIOMOTTAKERE, OGSÅ KOMBINERT MED RADIOTELEFONI OG -TELEGRAFI	STK.	14577	11,0	111655	83,7
763 81-84	APPARATER FOR OPPTAK OG GJENGIVELSE AV LYD ELL. VIDEOSIGNALER ELEKTR. UTSTYR FOR LINJETELEFONI HERU. APPARATER FOR BÆREFREKVENSYSYSTEMER	STK.	40583	43,1	336566	286,9
764 11-19	MIKROFONER, HØYTALERE, HØREFREKVENSFØRSTERKERE	STK.	52578	61,3	390123	482,3
764 21-26	SENDERE FOR FJERNSYN, KRINGKASTING, RADIOTELEGRAFI, -TELEFONI OG -TELEGRAFI	STK.	105242	28,4	886477	180,9
764 31, 32	RADARAPPARATER, RADIONAVIGASJONS- OG RADIOFJERNSTYRINGS- APPARATER	STK.	23447	82,9	143342	558,6
764 83	DELER OG TILBEHØR TIL KOMMUNIKASJONSAPPARATER OG -UTSTYR	STK.	2006	6,8	16057	105,3
764 91-99	TRANSFORMATORER, ELEKTRISKE OGSÅ MED DIELEKTRISK VÆSKE	TONN	214	122,1	2273	1134,7
771 11-19	STATISKE OMFORMERE, LIKERETTERE	STK.	56094	14,7	398666	181,4
771 21	TRYKTE KRETSE	STK.	61467	32,1	433737	222,6
772 20	ELEKTRISKE APPARATER TIL Å SLUTTE, BRYTE, SIKRE ELLER FORBINDE ELEKTR. STRØMKRETSE	TONN	18	15,9	113	117,3
772 41-59	PLATER, TAVLER, KONSOLLER, PULTER, KABINETTER OG DELER	TONN	435	106,8	3554	892,1
772 61-81	ISOLERT ELEKTRISK TRÅD OG KABEL, OGSÅ MED FORB. DELER	TONN	170	19,6	1506	212,8
773 11-18	ELEKTRODIAGNOSTIKKAPPARATER	TONN	1423	68,3	10322	494,8
774 11-13	APPARATER FOR RØNTGENSTRÅLER ELLER FOR ALFA-, BETA- ELLER GAMMASTRÅLER	TONN	34	15,0	202	114,1
774 21-29	VASKEMASKINER FOR HØYST 10 KG TØRT TØY	STK.	14429	36,9	77895	196,8
775 11	KJØLESKAP TIL HUSHOLDNINGSBRUK, OGSÅ MED FRYSESKAP	STK.	13443	24,9	105707	181,7
775 21	DYPFRYSERE AV HUSHOLDNINGSTYPEN	STK.	7562	12,7	51343	84,1
775 22	OPPVASKMASKINER	STK.	6453	15,3	50033	110,9
775 30	STØVSUGERE OG GULVBONEMASKINER MED INNEBYGD ELEKTROMOTOR ..	STK.	30215	17,5	202948	115,0
775 83, 86, 87	ELEKTROTERMISKE HUSHOLDNINGSAPPARATER	STK.	123503	32,2	626202	187,2
776 31-39	DIODER, TRANSISTORER HALVLEDERKOMPONENTER, LYSFØLSOMME HALVLEDERKOMPONENTER, HERU. FOTOLEKTRISKE CELLER	STK.	5718280	12,4	56548399	107,1
776 41-49	ELEKTRONISKE MIKROKRETSE	STK.	4965181	69,8	34278922	520,3
778 11	GALVANISKE ELEMENTER OG BATTERIER	STK.	3350526	12,2	29040333	106,1
778 12	ELEKTRISKE AKKUMULATORER	STK.	163454	28,0	1042662	177,8
778 21-23	ELEKTRISKE GLØDELAMPER ELLER LYSSTOFFLAMPER, HERU. "SEALED BEAM" LAMPER (UNNT. LAMPER FOR ULTRAFIOLETT LYS)	TONN	282	37,1	1807	218,8
778 31, 33	START- OG TENNINGSTYR TIL FORBRENNINGSMOTORER	13,9	..	117,4
778 34, 35	ELEKTRISK LYS- OG SIGNALUTSTYR, ELEKTRISKE VINDUPPUSSERE OG DEFROSTERE OG DELER	TONN	116	15,5	914	124,3
778 41-48	ELEKTROMEKANISK HÅNDVERKTØY SAMMENBYGD MED ELEKTRISK MOTOR, DELER	24,9	..	174,9
778 84, 85	ELEKTRISKE SIGNALAPPARATER, AKUSTISKE ELLER VISUELLE, DELER	TONN	42	21,4	356	164,1
778 86	KULLELEKTRODER, KULLBØRSTER O.A. VARER AV KULL TIL ELEKTRISK BRUK	TONN	12882	53,4	111502	433,4
781 20	MOTORKJØRETØYER FOR TRANSPORT AV PERSONER	STK.	4435	302,1	44508	2765,4
782 11, 19	MOTORKJØRETØYER FOR TRANSPORT AV GODS	STK.	2026	230,4	9586	1375,5
782 21-29	KRANBILER, MOBILE BORETÅRN, BRANNBILER, BETONGBLANDEBILER, ANDRE SPESIALBILER	STK.	18	28,3	170	112,7
783 11, 19	MOTORKJØRETØYER FOR TRANSPORT AV 10 ELLER FLERE PERSONER, INKL. FØREREN	STK.	378	48,3	1392	298,2

TABELL 8. INNFORSEL. VIKTIGERE VAREPOSTER ETTER SITC IMPORTS BY PRINCIPAL ITEMS OF THE SITC (FORTS.)

VAREPOST- NR. ITEM NO.	VARESLAG COMMODITY	MENGDENHET UNIT	SEPTEMBER	1993	JAN.-SEPTEMBER	1993
			MENGDEN QUANTITY	VERDI VALUE	MENGDEN QUANTITY	VERDI VALUE
			MILL. KR		MILL. KR	
784 31-39	DELER OG TILBEHØR TIL MOTORKJØRETØYER UNDER POS. 722, 781, 782 OG 783	TONN	2333	140,7	19428	1209,0
785 20	SYKLER UTEM MOTOR (UNNT. LEKETØYSKJØRETØYER FOR BARN)	STK.	3031	5,3	169625	201,9
785 31, 36	INVALIDEVOGNER OG DELER TIL DISSE	17,3	..	119,7
786 10	TILHENGERE OG SEMITRAILERE AV CARAVANTYPEN	STK.	71	5,6	974	75,7
786 21-29	TILHENGERE FOR TRANSPORT AV VARER	STK.	567	10,4	3723	76,5
792 30	FLY MED TOMVEKT OVER 2000 KG, MEN HØYST 15000 KG	STK.	-	-	2	77,4
792 40	FLY MED TOMVEKT OVER 15000 KG	STK.	2	397,4	5	871,1
792 91-97	DELER I.E.N. TIL LUFTFARTØYER	TONN	39	54,2	467	531,5
793 11-19	LYSTBÅTER OG SPORTSBÅTER	STK.	134	5,9	39725	91,5
793 22	TANKSKIP, ALLE SLAGS	BR.TONN	-	-	552277	4195,1
793 24, 26	FISKEFARTØYER, FABRIKKSCHIP, KJØLESCHIP	BR.TONN	-	-	10672	158,5
793 27	ANDRE SKIP FOR TRANSPORT AV GODS	BR.TONN	-	-	251638	1147,1
793 28	PASSASJERSCHIP OG FERGER	BR.TONN	-	-	11413	427,5
793 29	ANDRE FARTØYER, (HERU. KRIGSSCHIP OG LIVBÅTER, UNNT. ROBÅTER)	STK.	1	0,1	48	180,3
793 55	BORE- OG PRODUKSJONSPLOTTFORMER	STK.	-	-	1	995,0
811 00	PREFABRIKERT BYGNINGER	TONN	2361	21,8	16359	135,0
812 21, 29	OPPVASKUMMER, VASKER, BADEKAR, BIDET- OG KLOSETTSKÅLERER, URINALER O.L. SANITÆRUTSTYR	TONN	398	11,5	2566	71,0
813 11-17	LAMPER OG LYSUTSTYR (HERU. SØKELYS OG LYSKASTERE) I.E.N.	TONN	891	65,0	4745	395,0
821 11-19	SITTEMØBLER, OGSÅ DE SOM KAN OMGJØRES TIL SENGER, OG DELER	TONN	1269	65,1	12953	542,0
821 21-29	SENGBUNNER, SENGEUTSTYR O.L. (F.EKS. MADRASSER, TEPPER, DYNER OG PUTER)	19,4	..	165,2
821 31, 39	MØBLER I.E.N. AV METALL	TONN	969	30,4	7013	223,8
821 51-59	MØBLER I.E.N., AV TRE	TONN	6554	159,6	39223	981,7
831 11-19	HÅNDVESKER	STK.	196353	11,7	1416966	76,8
831 21-29	GARDEROBEKOFFERTER, HÅNDKOFFERTER, TOALETTVESKER, DOKUMENTMAPPER, RANSLER O.L. BEHOLDERE	STK.	154986	12,0	1279419	80,9
841 21-22	DRESSER, ENSEMBLER FOR HERRER OG GUTTER	STK.	27598	12,2	192355	94,9
841 30	JAKKER FOR HERRER ELLER GUTTER	STK.	157352	31,9	936936	183,4
841 40	BUKSER, KNEBUKSER OG SHORTS FOR HERRER ELLER GUTTER	STK.	548776	49,3	5005758	379,7
841 51, 59	SKJORTER FOR HERRER ELLER GUTTER	STK.	620434	30,1	3932969	198,5
842 11, 19	KÅPER, KAPPER, ANORAKKER MV. FOR DAMER ELLER PIKER	STK.	198393	61,6	896604	231,9
842 21, 22	DRAKTER OG ENSEMBLER FOR DAMER ELLER PIKER	STK.	28208	7,8	247019	61,7
842 30	JAKKER OG BLAZERE FOR DAMER ELLER PIKER	STK.	128880	36,0	1009651	240,5
842 40	KJOLER FOR DAMER ELLER PIKER	STK.	74976	19,4	860827	142,6
842 50	SKJØRT FOR DAMER ELLER PIKER	STK.	154800	24,4	1306984	187,5
842 60	BUKSER, KNEBUKSER OG SHORTS, FOR DAMER ELLER PIKER	STK.	574890	64,2	5639219	532,1
842 70	BLUSER, SKJORTER OG SKJORTEBLUSER, FOR DAMER ELLER PIKER ...	STK.	444308	46,7	3687972	331,8
844 10-70	YTTERTØY O.A. VARER AV TRIKOTASJE, FOR DAMER ELLER PIKER ...	STK.	748397	57,8	7052810	432,8
844 81-89	UNDERTØY OG NATTØY AV TRIKOTASJE, FOR DAMER ELLER PIKER ...	STK.	1489664	22,6	10425916	139,7
845 11, 12	BABYKLÆR OG TILBEHØR AV TEKSTILSTOFF ELLER TRIKOTASJE	22,6	..	139,9
845 30	GENSERE, PULLOVERE, CARDIGANSETT MV., AV TRIKOTASJE	STK.	2148943	170,8	13797097	1034,9
845 40	T-SKJORTER, SINGLETER O.A. UNDERTØYER, AV TRIKOTASJE	STK.	1019718	21,1	21318727	379,8
845 91-99	ANDRE KLÆR AV TRIKOTASJE	14,4	..	111,1
846 21-29	STRØMPEBUKSER, STRØMPE, SOKKER O.L.	35,3	..	254,8
848 11-19	KLÆR OG TILBEHØR TIL KLÆR AV LÆR ELLER KUNSTLÆR	45,6	..	204,9
851 21-25	FOTTØY TIL SPORTSBRUK	PAR	186147	19,7	2161484	203,0
851 41-49	FOTTØY MED OVERDEL AV LÆR ELLER KUNSTLÆR	PAR	607827	104,6	6009598	794,8
872 21-29	INSTRUMENTER OG APPARATER TIL MEDISINSK, KIRURGISK ELLER VETERINÆR BRUK	TONN	179	48,6	1135	399,9
873 11-29	FORBRUKS- OG PRODUKSJONSMÅLERE, HERU. OMDREININGSTELLERE MV. KOMPASSER; ANDRE NAVIGASJONSTRUMENTER; GEODETISKE, HYDROGRAFISKE, METEOROLOGISKE INSTRUMENTER	19,8	..	123,1
874 11-14	TEGNE-, RISSE-, REGNEINSTRUMENTER, MIKROMETERMÅL MV.; PROFILPROJEKTØRER	40,9	..	430,3
874 22-26	INSTRUMENTER OG APP. FOR MÅLING ELLER KONTROLL AV GJENNOMSTRØMMING, NIVÅ, TRYKK ETC FOR VÆSKER ELLER GASSER	34,5	..	378,6
874 41-49	INSTRUMENTER ELLER APPARATER FOR FYSISKE ELLER KJEMISKE ANALYSER	24,4	..	198,4
874 61-69	INSTRUMENTER OG APPARATER FOR AUTOM. REGULERING OG KONTROLL FOTOGRAFIAPPARATER, UNNT. KINEMATOGRAFISKE	STK.	17200	8,4	218904	73,7
882 10	KJEMISKE PREPARATER TIL FOTOGRAFISK BRUK	TONN	173	11,4	1478	103,5
882 20	FOTOGRAFISKE PLATER OG PLANFILM, UEKSPONERT, AV ANDRE MATERIALER ENN PAPIR, PAPP ELLER TEKSTILSTOFF	TONN	189	16,0	1480	120,7
882 30	FOTOGRAFISK FILM, SENSITIV FOR LYS ELLER ANNEN BESTRÅLING, UEKSPONERT, I RULLER	TONN	110	13,3	971	138,9
882 40	FOTOGRAFISK PAPIR, PAPP OG TEKSTILSTOFF, SENSITIVT FOR LYS ELLER ANNEN BESTRÅLING, UEKSPONERT	TONN	171	12,9	1328	98,9
885 31-49	LØMME- OG ARMBÅNDSUR	STK.	129402	17,3	846567	129,0
892 15-19	BØKER, HEFTER, BROSJYRER O.L. TRYKKSAKER	TONN	1103	52,4	8555	446,8
892 21, 29	AVISER, JURNALER, TIDSSKRIFTER	TONN	618	21,4	5433	183,9
892 81-89	TRYKKSAKER, I.E.N.	TONN	2374	87,9	18872	691,5
893 11-19	EMBALLASJEVARER AV PLAST; PROPPER, LOKK, KAPSLER	TONN	3456	88,0	27982	701,0
893 31	GOLVBELEGG AV PLAST, OGSÅ SELVKLEBENDE, VEGG- ELLER TAKKLEDNING	TONN	1633	31,0	10546	207,5
893 32	BORDSERVISER, KJØKKENUTSTYR OG TOALETTARTIKLER AV PLAST	TONN	684	25,2	5499	190,2
893 94-99	ANDRE VARER AV PLAST	TONN	1402	64,7	10348	505,3
894 24-29	LEKETØY, UNNT. DUKKER, DUKKEVOGNER O.L.	TONN	766	49,0	4566	287,7
894 71-79	APPARATER OG UTSTYR FOR GYMNASTIKK, SPORT OG FISKE	39,8	..	284,6
897 31	SMYKKEVARER OG DELER AV EDELT METALL	KG.	1025	18,3	11227	145,9
898 41-59	PREPARERT, UINNSPILT MATERIELL FOR APPTAK AV LYD	18,3	..	146,5
898 61-79	PLATER, BÅND O.A. INNSPILT MATERIELL	114,5	..	929,7

TABELL 9. UTFØRSEL. VIKTIGERE VAREPOSTER ETTER SITC EXPORTS BY PRINCIPAL ITEMS OF THE SITC

VAREPOST- NR. ITEM NO.	VARESLAG COMMODITY	MENGD- ENHET UNIT	SEPTEMBER	1993	JAN.-SEPTEMBER	1993
			MENGDE QUANTITY	VERDI VALUE	MENGDE QUANTITY	VERDI VALUE
			MILL. KR		MILL. KR	
023 00	SMØR OG ANNET FETT OG OLJER FRAMSTILT AV MELK	TONN	68	0,6	5238	50,0
024 91, 99	OST OG OSTEMASSE, UNNT. REVET OST, OSTEMASSE, SMELTET OST, MUGGOST	TONN	985	22,8	16184	335,3
034 11-18	FISK, FERSK ELLER KJØLT, UNNT. FILETER	TONN	39884	520,3	196853	3470,3
034 21-28	FISK, FRYST, UNNT. FILETER	TONN	47389	280,6	199273	1284,9
034 40	FISKEFILETER, FRYSTE	TONN	10000	187,2	93247	1637,0
034 51, 55	FISKEFILETER OG ANNET FISKEKJØTT, FERSKT ELLER KJØLT	TONN	1316	29,8	10005	216,7
035 11, 13	TØRRFISK OG KLIPPFISK	TONN	4982	192,1	45027	1531,7
035 12	FISKEFILETER, TØRKET, SALTET ELLER I SALLAKE	TONN	613	26,2	5852	152,7
035 21-29	FISK, SALTET ELLER I SALLAKE	TONN	2843	59,8	42090	902,0
035 30	FISK, RØYKT	TONN	300	18,8	1808	136,6
036 11-19	KREPSDYR, FROSNE; MEL OG PELLETER AV KREPSDYR, EGNET TIL MENNESKEFØDE	TONN	546	14,7	4048	240,3
037 11-17	FISK, TILBEREDT ELLER KONSERVERT, HERU. KAVIAR OG KAVIARETTERLIKNINGER	TONN	2291	56,3	21365	523,0
037 21-22	KREPSDYR OG BLØTDYR, TILBEREDT ELLER KONSERVERT	TONN	1467	60,1	11801	501,4
048 10-90	BROD, KAKER, KJEKS OG ANNET BAKVERK	TONN	648	10,1	6600	110,4
073 10-90	SJOKOLADE O.A. NÆRINGSMIDLER SOM INNEHOLDER KAKAO, I.E.N. ..	TONN	1148	33,0	6011	164,4
081 31	OLJEKAKER O.A. RESTSTOFFER AV SOYABØNNER	TONN	1086	2,4	13106	25,3
081 42	MEL OG PELLETER AV FISK OG SjøDYR, TIL DYREFOR	TONN	8468	27,7	120797	394,1
211 11-13, 20	HUDER AV STORFE OG HEST, RÅ	TONN	800	12,0	6542	94,3
212 25	HELE SKINN AV REV, RÅ	1000 STK.	0	0,1	482	144,5
247 40	TØMMER AV BARTRÆR, GROVT TILHOVD, HERU SKURTØMMER .FAST MÅL	KUB. M.	30245	7,5	475310	156,6
248 20	TRELAST AV BARTRÆR, SAGET ELLER KUTTET I LENGDERETNINGEN, OGSÅ HØVLET, OVER 6 MM TYKK .FAST MÅL	KUB. M.	87175	109,3	640351	796,1
251 20	MEKANISK TREMASSE	TONN	11483	23,6	104305	219,1
251 30	KJEMISK TREMASSE (DISSOLVINGMASSE)	TØRRVEKT	5756	24,5	82737	351,2
251 51, 52	KJEMISK SODA- ELLER SULFATTREMASSE, HALVBLEIKET ELLER BLEIKET	TØRRVEKT	12130	30,9	117482	329,1
251 61,62	KJEMISK SULFITTREMASSE, UBLEIKET OG BLEIKET	TØRRVEKT	3392	13,1	32837	131,6
251 91	HALVKJEMISK TREMASSE	TØRRVEKT	2022	4,1	18187	37,0
273 12	MARMOR, TRAVERTIN, ECAUSSIN O.A. KALKHOLDIG BYGNINGS- ELLER MONUMENTSTEIN	TONN	225	1,0	4005	15,1
273 13	GRANITT, PORFYR, SANDSTEIN O.A. MONUMENT- ELLER BYGNINGSSTEIN	TONN	16676	40,6	112051	280,3
273 40	SMÅSTEIN, GRUS OG KNUST STEIN	TONN	812725	44,5	6203475	337,3
278 53	FELTSPAT; LEUCITT; NEFELIN OG -SYENITT	TONN	43193	21,2	276289	138,8
281 50, 60	JERNMALM, OGSÅ KONSENTRERT, UNNT. RØSTET SVOVELKIS	TONN	226225	48,5	1887764	366,6
283 10	KOPPERMALM OG KONSENTRATER	TONN	2138	3,9	36081	87,0
287 83	TITANMALM, OGSÅ KONSENTRERT	TONN	42412	17,5	345184	136,7
288 10	METALLHOLDIG ASKE OG RESTSTOFFER	TONN	765	4,4	7892	35,1
288 21	AVFALL OG SKRAP AV KOPPER	TONN	414	3,4	7525	57,7
288 23	AVFALL OG SKRAP AV ALUMINIUM	TONN	2049	8,8	13184	58,4
333 00	RÅ MINERALOLJE	TONN	7047398	6036,5	72312075	67001,8
334 11-19	BENSIN OG ANDRE LETTE OLJER	KUB. M.	152933	142,3	2802761	2695,7
334 21, 29	JETPARAFIN, FYRINGSPARAFIN MV.	KUB. M.	26076	27,4	358207	369,1
334 30,40	GASSOLJER OG FYRINGSOLJER I.E.N.	KUB. M.	259079	222,6	4481830	4015,8
335 22	BENSOL	TONN	5255	5,7	42086	47,8
335 42	PETROLKOKS	TONN	15994	41,7	97225	140,7
342 10	FLYTENDE PROPAN	TONN	124606	131,7	953067	1079,6
342 50	FLYTENDE BUTAN	TONN	-	-	-	-
343 20	NATURGASS, I GASSFORM	1000 KUB. M.	1669746	913,4	16997543	9578,3
351 00	ELEKTRISK STRØM (1)	MWH	494047	30,7	2878710	223,5
411 12	FETT OG OLJER (UNNTATT LEVEROLJE) OG DERES FRAKSJONER, AV FISK	TONN	3429	8,3	51913	127,9
431 21	DYREFETT OG -OLJER OG DERES FRAKSJONER	TONN	4030	18,5	30182	136,0
431 31	FETTSYRER, RAFFINASJONSFETTSYRER	TONN	3161	9,8	16424	57,2
511 31	VINYLKLORID	TONN	:	59,9	:	814,1
514 79	SYKLISKE AMIDER OG KARBAMATER (UNNT. UREINER) OG DERES DERIVATER; SALTER DERAV	TONN	79	77,6	652	793,9
514 81-89	AMMONIUMSALTER OG -HYDROKSYDER; FORBINDELSER MED KARBOKSYMIDFUNKSJON; FORB. MED NITRILFUNKSJON OG MED ANMEN MED NITROGENFUNKSJON	TONN	783	11,1	7289	86,7
516 22	ALDEHYDER, SYKLISKE POLYMERER AV ALDEHYDER OG PARAFORMALDEHYD SILISIUM	TONN	:	8,8	:	92,1
522 23	UORGANISKE SYRER OG FORB. AV IKKE -METALLER	TONN	6368	59,2	55108	489,9
522 31-39	NATRIUMOKSYD (KAUSTISK SODA) OPPLØST I VANN	TONN	48186	6,4	351361	72,0
522 63	FLUORIDER, FLUORSILIKATER, FLUOROALUMINATER O.A. KOMPLEKSE FLUORSALTER	TONN	:	5,2	:	112,5
524 93	KALSIMUMKARBID	TONN	4518	:	45983	:
524 94	ANDRE KARBIDER	TONN	6885	45,5	48810	347,4
533 11	PIGMENTER OG PREPARATER PÅ BASIS AV TITANDIOKSYD	TONN	:	63,6	:	198,6
533 41-43	MALINGER OG LAKKER	TONN	1692	26,7	13609	241,1
541 64	BLOD FRÅ MENNESKER OG DYR FOR TERAPEUTISK, PROFYLAKTISK FARMASØYTISKE VARER I.E.N. (UNNT. MEDIKAMENTER)	TONN	5	9,5	47	78,3
541 91-99	LEGEMIDLER UNNTATT ANTIBIOTIKA OG HORMONER, IKKE I DETALJPK. ORGANISKE OVERFLATEAKTIVE STOFFER, UNNTATT SÅPE	TONN	62	65,1	450	456,7
542 91	AMMONIUMNITRAT	TONN	959	14,7	8613	137,1
554 21-23	AMMONIUMNITRAT	TONN	5229	33,6	38813	258,1
562 11	AMMONIUMNITRAT	TONN	:	1,6	:	11,3
562 14	DOBBELTSALTER OG BLANDINGER AV KALSIMUMNITRAT OG AMMONIUM- NITRAT	TONN	:	14,9	:	330,9
562 91	GJØDSEL MED INNHOLD AV NITROGEN, FOSFOR OG KALIUM	TONN	:	44,5	:	1217,3
562 95	GJØDSEL MED INNH. AV NITROGEN OG FOSFOR	TONN	:	13,8	:	99,0
571 11, 12	POLYETYLEN, UBEARBEIDD	TONN	23602	110,6	177537	785,3
572 11, 19	POLYSTYREN, UBEARBEIDD	TONN	1546	12,8	11730	94,4
573 11, 13	POLYVINYLKLORID, UBEARBEIDD	TONN	:	33,5	:	230,5
574 31-39	POLYKARBONATER, ALKYDHARPIKSER O.A. POLYESTERE	TONN	2686	33,0	22635	295,0

(1) MÅNED GJELDER AUGUST, HITIL I ÅR GJELDER JANUAR - AUGUST.

TABELL 9. UTFØRSEL. VIKTIGERE VAREPOSTER ETTER SITC EXPORTS BY PRINCIPAL ITEMS OF THE SITC (FORTS.)

VAREPOST- NR. ITEM NO.	VARESLAG COMMODITY	MENGDEN ENHET UNIT	SEPTEMBER	1993	JAN.-SEPTEMBER	1993
			MENGDEN QUANTITY	VERDI VALUE	MENGDEN QUANTITY	VERDI VALUE
			MILL. KR		MILL. KR	
575 11-19	POLYMERER AV PROPYLEN ELLER AV ANDRE OLEFINER	TONN	10259	43,3	64355	269,1
575 41-43	AMINOHARPIKSER, UBEARBEIDD	TONN	2761	21,7	23616	208,8
582 24	PLATER, DUK, FILM, FOLIER OG BÅND AV PLAST (UNNT. SKUMPLAST) IKKE FORBUNDET MED ANDRE MATERIALER	TONN	2258	26,0	17202	195,2
593 11, 12	KRUTT OG TILBEREDTE SPRENGSTOFFER	TONN	307	11,8	1131	59,7
598 12	AVLUT FRA FABRIKASJON AV TREMASSE, OGSÅ KONSENTRERT	TONN	11458	12,6	136785	162,5
598 61	KUNSTIG GRAFIT MV.	TONN	2380	6,2	26845	73,3
611 30	HELE HUDER OG SKINN AV LÆR AV STORFE, UTEN HÅR, HØYST 28 KVADRATFOT PR. STK.	TONN	114	8,2	1142	69,2
611 41, 42	ANNET LÆR AV STORFE OG AV DYR AV HESTESLEKTEN	TONN	196	10,8	1350	79,8
625 10	NYE DEKK (PNAUMATISKE) TIL PERSONBILER	STK.	3607	0,7	33234	9,4
634 22	SPONPLATER O.L. AV TRE	FAST MÅL	15938	18,8	106422	130,7
634 51-59	FIBERPLATER AV TRE O.L. MATERIALER, OGSÅ AGGLOMERERTE MED HARPIKSER O.A. ORGANISKE BINDEMIDLER	TONN	3248	15,0	22607	94,8
635 31-39	BYGNINGSSNEKKERARBEIDER, UNNTATT FERDIGHUS	76,6	..	585,3
641 10	AVISAPAPIR	TONN	76907	:	601668	:
641 21-29	TRYKK- OG SKRIVEPAPIR OG -PAPP, UTEN OVERDRAG	TONN	42633	178,4	285313	1152,2
641 32-34	TRYKK- OG SKRIVEPAPIR OG -PAPP, MED OVERDRAG	TONN	663	4,3	5913	35,6
641 41-48	KRAFTPAPIR OG KRAFTPAPP, UBESTRØKET, I RULLER ELLER ARK	TONN	11323	42,8	116640	442,2
641 51	HALVKJEMISK PAPIR FOR FREMSTILLING AV BØLGEPAPIR (FLUTING) ..	TONN	5856	:	37871	:
641 52	SULFITPAPIR, UBESTRØKET, TIL INNPAKNING, I RULLER ELLER ARK ..	TONN	904	7,4	9655	73,6
641 53	PERGAMENT- OG GREASEPROOFPAPIR	TONN	2308	24,0	18940	189,7
641 54-59	ANNET PAPIR OG PAPP, UBESTRØKET	TONN	3424	12,9	34778	137,8
641 63	PAPIR TIL HÅNDKLÆR, TOALETTPAPIR O.L. HUSHOLDNINGSBRUK; CELLULOSEVATT OG DUK AV CELLULOSEFIBER, OVER 36 CM BREDD	TONN	692	4,0	7392	44,2
642 11-16	EMBALLASJE AV PAPIR, PAPP, CELLULOSEVATT MV.	TONN	1590	19,9	14379	180,0
651 95	LUNTER, FORGARN, GARN OG OPPSKÅRNE BUNTER AV GLASSFIBER ...	TONN	1309	15,2	9466	103,8
657 32	TEKSTILSTOFF, IMPREGNERT, OVERTRUKKET, BELAGT ELLER LAMINERT MED PLAST	TONN	108	10,7	875	91,7
657 71-73	VATT OG VARER DERAV, VEKER OG TEKSTILVARER TIL TEKNISK BRUK ..	TONN	74	5,4	943	73,4
663 31	VARER AV GIPS	TONN	5140	8,6	69163	94,1
663 33	PREFABRIKERT ELEMENTER FOR BYGGE- ELLER ANLEGGSVIRKSOMHET	1,4	..	14,0
663 36-39	VARER AV STEIN ELLER ANDRE MINERALSKE MINERALER, I.E.N.	TONN	786	7,5	5714	66,2
664 92	ISOLASJONSGLASS SOM BESTÅR AV FLERE LAG	TONN	787	7,9	6020	64,3
671 41,49, 52-59	FERROLEGERINGER (UNNTATT FERROSILICIUM)	TONN	35591	142,4	329126	1299,7
671 51	FERROSILICIUM	TONN	31494	147,7	274629	1211,1
674 21, 22	PLATER MED OVERDRAG AV TINN	TONN	8804	51,3	74406	381,7
676 21-29	STENGER AV JERN ELLER STÅL, VARMVALSEDE, VARMTRUKNE ELLER VARMSTRENGPRESSED, OGSÅ DE SOM ER VRIDDE ETTER VALSING ...	TONN	12470	25,7	168496	308,9
676 81-83	U, I, H, L, T OG ANDRE PROFILER AV JERN ELLER STÅL, VARMVALSEDE, VARMTRUKNE, STRENGPRESSED, IKKE VIDRE BEARB.	TONN	11173	33,6	95727	282,3
679 12-17	RØR OG HULE PROFILER, SØMLØSE, AV JERN ELLER STÅL (UNNTATT STØPJERN)	TONN	199	5,3	5369	69,0
679 31-49	ANDRE JERN- OG STÅLRØR	TONN	6120	25,6	45139	186,2
679 51-59	RØRDELER (FITTINGS)	TONN	267	12,0	2990	80,4
681 23-25	PLATINA, UBEARB., HALVFABRIKATA ELLER PULVERFORM	TONN	500	24,7	2868	154,9
682 12	RAFFINERT KOPPER, UBEARBEIDD	TONN	3215	44,3	26050	360,5
682 31-72	KOPPER, BEARBEIDD	TONN	512	16,4	3680	117,9
683 11, 12	NIKKEL OG NIKKELLEGERINGER, UBEARBEIDD	TONN	6519	233,0	43729	1734,4
684 11, 12	ALUMINIUM OG ALUMINIUMLEGERINGER, UBEARBEIDD	TONN	60533	580,0	589547	5596,4
684 21, 22	STENGER, PROFILER OG TRÅD AV ALUMINIUM	TONN	4928	72,0	42752	590,4
684 23	PLATER OG BÅND AV ALUMINIUM, TYKKELSE OVER 0,2 MM	TONN	16635	200,6	80377	1097,9
686 11-12	SINK OG SINKLEGERINGER, UBEARBEIDD	TONN	12457	81,3	95610	664,7
686 33	STØV, PULVER OG FLAK AV SINK	TONN	811	7,3	7635	74,1
689 15	MAGNESIUM, UBEARBEIDD	TONN	:	54,4	:	327,7
689 81	KOBOLTMATTE O.A. MELLOMPROD. FRA KOBOLTFRAMSTILLINGEN; UBEARBEIDD KOBOLT; AVFALL OG SKRAP; PULVER	TONN	225	42,0	1768	376,2
691 11-19	FERDIGE KONSTRUKSJONER OG DELER AV JERN ELLER STÅL, UNNTATT PREFABRIKERT BYGNINGER	TONN	2007	22,6	17333	952,1
691 21, 29	FERDIGE KONSTRUKSJONER OG DELER AV ALUMINIUM, UNNTATT PREFABRIKERT BYGNINGER	TONN	261	16,5	1510	84,9
692 12, 42	TANKER, FAT, TROHLER, SPANN O.L. BEHOLDERE AV ALUMINIUM	TONN	165	5,9	3493	72,5
693 13	TAU, LINER, KABLER, FLETTEDE BÅND O.L. AV ALUMINIUM	TONN	700	8,7	6617	85,9
694 21, 22	SKRUE, BOLTER, MUTTERE, NAGLER O.L. VARER	TONN	233	4,6	2404	52,6
695 63, 64	UTSKIFTBART VERKTØY FOR HÅNDVERKTØY, HÅNDVERKTØY OG VERKTØYMASKINER (FOR BERG- ELLER JORDBØRING)	TONN	51	6,0	386	47,4
697 32	OVNER, KAMINER O.L. VARMEAPP. IKKE-ELEKTR., AV JERN EL. STÅL HENGELÅSER OG LÅSER, HENGSLER O.A. UTSTYR; BESLAG AV UDELT ..	STK.	4629	13,1	23421	54,2
699 11, 13-19	METALL TIL MØBLER, DØRER ETC.; AUTOMATISKE DØRLUKKERE	TONN	326	24,3	2342	184,8
699 61-69	VARER AV JERN ELLER STÅL I.E.N.	TONN	2345	42,1	16470	290,4
699 73	VARER AV KOPPER, I.E.N.	TONN	154	5,6	1074	49,1
699 79	VARER AV ALUMINIUM I.E.N.	TONN	145	6,1	3057	67,6
713 32, 33	FARTØYSMOTORER (UNNT. UTENBORDSMOTORER)	STK.	49	1,1	377	134,2
713 91, 92	DELER TIL FORBRENNINGSMOTORER, (UNNTATT TIL FLYMOTORER)	TONN	292	31,4	2457	333,4
714 91	DELER TIL TURBOJETMOTORER OG TURBOPROPMOTORER	TONN	3	13,7	64	266,1
721 11-19	MASKINER OG DELER FOR JORDBEARBEIDING	33,0	..	263,1
721 21-29	MASKINER OG DELER FOR INNHØSTING, TRESKING OG SORTERING	19,0	..	201,6
723 11-99	ANLEGGSMASKINER, -UTSTYR OG DELER	46,9	..	501,3
725 11	MASKINER FOR FRAMST. AV PAPIRMASSE AV CELLULOSEFIBERMAT. ...	STK.	6	6,1	424	82,5
725 91	DELER TIL MASKINER SOM HØRER UNDER UNDERGRUPPE 725.1	TONN	73	7,0	588	65,9
727 22	MASKINER TIL I NÆRINGSMIDDELINDUSTRIEN I.E.N.	STK.	28	2,4	304	139,5
728 11-19	MASKINVERKTØY FOR SPEIELLE INDUSTRIER, OG DELER	5,5	..	52,1
728 31-39	MASKINER OG APPARATER FOR SORTERING, KNUSING, BLANDING OG ELLING MV., OG DELER	7,2	..	44,4
741 43-49	MASKINER, APPARATER, UTSTYR OG DELER FOR KJØLING OG FRYSING; VARMEPUMPER (IKKE TIL HUSHOLDNINGSBRUK)	12,4	..	114,7

TABELL 9. UTFØRSEL. VIKTIGERE VAREPOSTER ETTER SITC EXPORTS BY PRINCIPAL ITEMS OF THE SITC
 (FORTS.)

VAREPOST- NR. ITEM NO.	VARESLAG COMMODITY	MENGDEN ENHET UNIT	SEPTEMBER	1993	JAN.-SEPTEMBER	1993
			MENGDEN QUANTITY	VERDI VALUE	MENGDEN QUANTITY	VERDI VALUE
		MILL. KR		MILL. KR		
742 60	SENTRIFUGALPUMPER I.E.N.	STK.	252	66,3	1555	328,6
742 91, 95	DELER TIL PUMPER OG VÆSKEELEVATORER	TONN	69	21,5	305	129,6
743 61-69	APPARATER FOR FILTERING OG RENSING AV VÆSKER OG GASSER	10,3	..	117,3
744 11-19	GAFFELTRUCKER O.A. LØFTE- OG STABLETRUCKER, TRAKTORER TIL BRUK PÅ JERNBANEPERRONGER O.L.	8,3	..	78,7
744 21-25	TALJER OG HEISVERK (UNNT. ELEVATORER MED HEISSPANN), VINSJER OG ANKERSPILL	STK.	255	11,2	2121	172,1
744 31-39	LOSSEBOMMER TIL SKIP; KRANER, HERU. KABELKRANER, MOBILE LØFTEKRANER, PORTALTRUCKER OG KRANTRUCKER	STK	34	10,9	277	118,0
744 91-94	DELER TIL MASKINER FOR LØFTING, LASTING ETC.	TONN	224	15,0	2019	175,7
745 61-68	MEKANISKE APPARATER FOR SPREDNING AV VÆSKER OG PULVRE; BRANNSLUKNINGSAPPARATER, SPRØYTEPISTOLER	14,8	..	196,5
747 10-90	KRANER, VENTILER O.L.	TONN	250	20,1	1483	153,4
751 28	FRANKERINGS- OG BILLETTMASKINER O.L. MASKINER MED REGNEVERK	STK.	125	5,6	2376	76,3
752 10-90	AUTOMATISKE DATABEHANDLINGSMASKINER OG UTSTYR	STK.	26149	115,4	217581	861,0
764 11-19	ELEKTRISK UTSTYR FOR LINJETELEFONI OG -TELEGRAFI	STK.	10440	20,0	123379	297,1
764 21-26	MIKROFONER, HØREFREKVENSFORSTERKERE, HØYTALERE, HØRETELEFONER O.L.	STK.	36029	7,9	302441	63,2
764 31, 32	SENDERE FOR RADIOTELEFONI ELLER -TELEGRAFI, KRINGKASTING ELLER FJERNSYN	STK.	2277	50,4	9845	315,7
764 83	RADARAPPARATER, RADIONAVIGASJONSAPPARATER OG RADIO- FJERNSTYRINGSAPPARATER	STK.	130	20,5	2031	109,8
764 91	DELER TIL ELEKTRISK UTSTYR FOR LINJETELEFONI OG -TELEGRAFI	TONN	24	44,9	201	308,9
764 93	DELER TIL SENDERE OG MOTTAKERE FOR RADIO, FJERNSYN, RADIOTELEGRAFI OG -TELEFONI	TONN	82	28,1	781	243,9
771 11,19	ELEKTRISKE TRANSFORMATORER	STK.	9175	17,2	40126	168,6
771 21	STATISKE OMFORMERE	STK.	82697	15,1	529683	125,6
772 41-82	ELEKTRISKE APPARATER TIL Å SLUTTE, BRYTE, SIKRE ELLER FORBINDE EL. STRØMKRETSE, OG DELER TIL SLIKE APPARATER ...	TONN	279	42,4	2616	384,8
773 11-18	ISOLERT ELEKTRISK TRÅD OG KABEL (HERU. OPTISK KABEL), OGSÅ MED FORBINDELSEDELER	TONN	1129	46,4	6448	274,1
774 11-13	ELEKTRODIAGNOSTIKKAPPARATER	TONN	18	27,1	120	175,6
775 82	ELEKTRISKE JORD- OG ROMOPPVARMINGSAPPARATER	STK.	54520	20,0	330378	115,0
775 86-89	ELEKTROTERMISKE HUSHOLDNINGSAPPARATER	STK.	100766	12,2	764803	120,4
778 12	ELEKTRISKE AKKUMULATORER	STK.	..	7,5	..	53,8
782 11, 19	MOTORKJØRETØYER FOR TRANSPORT AV GODS	STK.	143	21,0	1162	241,3
784 31-39	DELER OG TILBEHØR TIL MOTORKJØRETØYER UNDER POS. 722, 781, 782 OG 783	TONN	2471	137,1	16862	929,3
785 20	TOHJULSSYKKEL O.A. SYKKEL, UTEN MOTOR	STK.	767	1,0	18521	27,0
786 30	BEHOLDERE (CONTAINERE), BESTEMT OG UTSTYRT FOR TRANSPORT MED ETT ELLER FLERE SLAGS TRANSPORTMIDLER	TONN	150	9,9	1181	71,9
792 15	HELIKOPTERE MED TOMVEKT OVER 2 000 KG	STK.	-	-	1	13,3
792 40	FLY O.A. LUFTFARTØYER MED MEKANISK DRIVANORDNING (UNNT. HELIKOPTRE) MED TOMVEKT OVER 15 000KG	STK.	1	180,0	6	536,3
793 11-19	LYSTBÅTER OG SPORTSBÅTER	STK.	106	19,3	3257	211,3
793 22	TANKFARTØYER, ALLE SLAG	BR.TONN	-	-	1244919	2975,4
793 24	FISKEFARTØYER; FARTØYER FOR BEARBEIDING ELLER KONSERVERING AV FISK	BR.TONN	-	-	7982	450,4
793 26, 27	KJØLESKIP O.A. FARTØYER FOR TRANSPORT AV LAST OG PERSONER ..	BR.TONN	493	4,0	782782	3471,9
793 28	PASSASJERSKIP O.L. SKIP FOR TRANSPORT AV PERSONER; FERGER, ALLE SLAG	BR.TONN	-	-	12436	457,8
793 30	FARTØYER O.A. FLYTENDE MATERIELL BESTEMT FOR OPPHOGGING	STK.	-	-	1	32,3
793 55	BORE- ELLER PRODUKSJONSPLATTFORMER	STK.	-	-	2	508,2
813 11	LYSEKRONER O.A. BELYSNINGSUTSTYR FOR MONTERING I TAK ELLER PÅ VEGGER (UNNT. FOR OFFENTLIGE GATER, Plasser eller vegger	TONN	293	21,3	1881	132,9
813 13	ELEKTRISKE BORD-, SKRIVEBORD-, MATTBORD- ELLER GOLVLAMPER ..	TONN	50	6,2	380	51,1
813 15	ELKTRISKE LAMPER OG BELYSNINGSUTSTYR, I.E.N.	TONN	115	14,0	680	72,1
821 11-19	SITTEMØBLER, OGSÅ DE SOM KAN OMGJØRES TIL SENGER, OG DELER	TONN	598	66,3	5336	495,9
821 21-29	SENGBUNNER; MADRASSER, TEPPER, DYNER, PUTER	11,3	..	88,6
821 31-39	MØBLER, I.E.N. AV METALL	TONN	621	9,8	5161	79,5
821 51-59	MØBLER, I.E.N. AV TRE	TONN	497	23,0	3308	127,7
872 33	APPARATER FOR OZON-, SURSTOFF- ELLER AEROSOLTERAPI SAMT APPARATER FOR KUNSTIG ÅNDEDRETT ELLER ANDRE TERAPEUTISKE PUSTEAPPARATER	TONN	8	2,3	160	46,6
874 11-14	KOMPASSER; ANDRE NAVIGASJONSINSTRUMENTER OG -APPARATER SAMT DELER	36,8	..	345,5
874 31-39	INSTRUMENTER OG APPARATER FOR MÅLING ELLER KONTROLL AV GJENNOMSTRØMNING ELLER NIVÅ AV VÆSKER, OG DELER	21,0	..	140,1
874 52	INSTRUMENTER, APPARATER OG MODELLER TIL DEMONSTRASJONSFORMÅL	TONN	54	13,9	569	211,9
874 61-79	INSTRUMENTER OG APPARATER FOR MÅLING ELLER KONTROLL AV ELEKTR. MENGDER OG FOR REGULERING	37,4	..	284,8
891 21-29	PATRONER, ANMEN AMMUNISJON, RAKETTER OG PROSJEKTILER	TONN	45	55,5	521	502,1
893 11-19	EMBALLASJE AV PLAST; PROPPER, LOKK, KAPSLER	TONN	1189	26,3	11337	252,4
896 11	MALERIER, TEGNINGER OG PASTELLER	TONN	0	1,7	6	39,9
899 72	KOSTER, BØRSTER, PENSLER MV., OGSÅ SOM DELER TIL MASKINER	TONN	175	26,2	1262	180,6

TABELL 10. INNFØRSEL. VIKTIGERE VARER GRUPPERT ETTER DET HARMONISERTE SYSTEM (HS)

IMPORTS OF PRINCIPAL COMMODITIES CLASSIFIED ACCORDING TO THE HARMONIZED SYSTEM (HS)

TEKSTEN TIL DE VARENUMMER SOM ER GITT I TABELLEN, FINNES I STATISTISK VAREFORTEGNELSE FOR UTENRIKS-HANDELEN 1993, UTGITT I SERIEN NORGES OFFISIELLE STATISTIKK OG KAN FÅS VED HENVENDELSE TIL BYRÅET. VAREFORTEGNELSEN ER OGSÅ INNARBEID I TOLLTARIFFEN, UTGITT AV TOLL- OG AVGIFTS-DIREKTORATET. DEN ER TIL SALGS I BOKHANDELEN.

THE DESCRIPTIONS OF THE COMMODITY NUMBERS IN THE TABLE ARE GIVEN IN THE COMMODITY LIST FOR EXTERNAL TRADE STATISTICS, PUBLISHED BY THE CENTRAL BUREAU OF STATISTICS.

A COPY MAY BE OBTAINED FROM THE BUREAU.

MENGDENHET

.. = OPPGAVE MÅNGLER
S = STYKKER
P = PAR
TG = 1000 GRAM
TL = 1000 LITER
U = KUBIKKETER
TU = 1000 KUBIKKETER
B = BRUTTO REG. TONN
Z = MWH (MEGAWATTTIME)
V = KVADRATMETER

QUANTITY UNIT

NOT AVAILABLE
NUMBER, PIECES, HEADS
PAIRS
1000 GRAMMES
1000 LITRES
CUBIC METRES
1000 CUBIC METRES
GROSS TONS
MWH (MEGA WATT HOURS)
SQUARE METRES

OMFANG: VARER SOM I DEN AKTUELLE MÅNED ELLER I GJENNOMSNITT HITTIL I ÅR HAR EN VERDI PÅ KR. 200 000 ELLER MER.

COVERAGE: COMMODITIES WHICH IN THE ACTUAL MONTH OR AS AN AVERAGE DURING THE YEAR HAVE A VALUE OF NOK 200 000 OR MORE.

VARENR. COMMODITY CODE	SEPTEMBER 1993		JANUAR-SEPTEMBER 1993		VARENR. COMMODITY CODE	SEPTEMBER 1993		JANUAR-SEPTEMBER 1993	
	MENGDE QUANTITY	VERDI VALUE	MENGDE QUANTITY	VERDI VALUE		MENGDE QUANTITY	VERDI VALUE	MENGDE QUANTITY	VERDI VALUE
	TONN	1000 KR.	TONN	1000 KR.		TONN	1000 KR.	TONN	1000 KR.
0000.0011	20	987	157	9424	0406.2000	10	402	46	2187
0000.0055	80	6967	786	59657	0406.3000	5	248	35	1778
KAP.00		7954		69080	0406.4000	101	5504	748	42770
0101.1100 S	17	318	66	1036	0406.9000	54	2277	497	20178
0101.1911 S	27	476	182	3439	KAP.04		10891		89879
0101.1919 S	79	2951	297	7994	0504.0000	62	4077	608	43488
0105.1900 S	3666	242	8971	555	0505.1000	4	478	33	3007
0106.0099	2	678	21	6261	0505.9000	0	396	1	1138
KAP.01		4688		22509	0508.0000	31	394	55	2035
0202.3000	62	1515	637	16127	0511.9910	37	216	234	1081
0203.2200	16	300	79	1776	0511.9990	52	250	834	2686
0203.2900	222	1910	1612	19953	KAP.05		5925		57129
0204.4200	4	96	195	3417	0601.1001	571	18184	744	24354
0207.2100	25	273	175	1980	0601.1002	3	87	23	1825
0208.9021	2	165	360	8861	0601.1009	99	2868	569	17471
0208.9022	15	1135	31	2236	0602.1001	9	411	101	5762
0208.9091	4	217	33	2186	0602.2000	0	3	59	1806
0208.9092	14	862	62	3745	0602.3001	94	2258	227	4055
0208.9099	23	1336	131	6030	0602.3009	15	272	245	4301
0209.0000	93	484	617	2893	0602.4000	0	1	259	9364
0210.9000	10	328	91	2303	0602.9903	50	621	1317	19186
KAP.02		9636		77721	0602.9904	3	100	355	3408
0301.1000	5	862	35	5617	0602.9905	802	18059	2797	84962
0302.1201	-	-	97	2612	0602.9909	2	118	452	7846
0302.1909	574	344	4813	2374	0603.1001	63	3522	279	19664
0302.2300	1	45	159	2435	0603.1009	25	2108	1127	93981
0302.5000	5656	46891	41511	354765	0603.9000	28	2757	104	9277
0302.6200	196	1255	2439	15650	0604.9109	31	1804	265	13881
0302.6300	30	98	609	1950	0604.9900	11	447	32	1336
0302.6400	-	-	33022	49605	KAP.06		53950		326329
0302.6902	136	1737	241	2999	0701.9000	-	-	3053	4744
0302.6909	227	2221	906	8666	0702.0010	3	20	6667	65059
0303.2101	92	2215	141	3522	0702.0090	167	1336	229	1789
0303.2109	-	-	112	2881	0703.1010	0	3	2070	7773
0303.2201	269	7308	2875	75774	0703.2000	30	504	224	4343
0303.3102	4	141	280	8724	0703.9001	-	-	622	5522
0303.6000	2686	22584	21891	215244	0704.1020	-	-	2667	21927
0303.7200	42	200	746	4080	0704.1030	18	200	851	10247
0303.7909	23	692	211	2858	0704.9091	24	38	4204	35533
0304.2003	20	454	499	9024	0705.1110	-	-	512	5075
0304.2004	0	9	160	2158	0705.1191	-	-	536	6282
0304.2009	60	739	1226	13868	0706.1010	1	3	4028	18990
0304.9000	108	1682	628	10179	0707.0091	-	-	1553	20792
0305.5104	2	98	55	2435	0709.2010	7	307	56	1929
0305.6200	4	59	937	25661	0709.3000	28	292	171	2070
0305.6902	-	-	1120	14284	0709.4000	2	14	703	5019
0306.1100	9	254	12	390	0709.5110	179	3394	1347	25372
0306.1200	22	788	58	2552	0709.5190	4	274	23	985
0306.1301	2909	19699	17209	141847	0709.6010	432	5066	1542	19282
0306.1302	437	9993	4159	94986	0709.6020	13	153	2029	35288
0306.1309	5	480	116	4206	0709.6090	45	318	149	1656
0306.1900	10	347	47	1736	0709.9091	15	165	146	1833
0306.2200	5	641	35	3535	0709.9099	39	691	389	9078
0306.2300	108	772	1245	11425	0710.4000	70	495	486	4051
0306.2400	17	545	22	724	0710.8091	9	63	359	2001
0306.2900	39	321	92	982	0710.8094	144	1469	744	7548
0307.2901	4	260	38	2155	0710.8095	83	550	342	2361
0307.4900	3	74	3436	15091	0710.8099	26	164	599	5590
KAP.03		125210		1139835	0712.1000	23	365	202	2963
0404.1000	20	167	192	1888	0712.2000	18	373	332	6351
0406.1000	44	2035	385	16401	0712.3001	5	686	37	6914
					0712.9020	5	128	82	2451

TABELL 10 (FORTS.). INNFØRSEL. VIKTIGERE VARER GRUPPERT ETTER DET HARMONISERTE SYSTEM (HS)
IMPORTS OF PRINCIPAL COMMODITIES ACCORDING TO THE HARMONIZED SYSTEM (HS)

VARENR.	SEPTEMBER 1993		JANUAR-SEPTEMBER 1993		VARENR.	SEPTEMBER 1993		JANUAR-SEPTEMBER 1993	
	MENGDE	VERDI	MENGDE	VERDI		MENGDE	VERDI	MENGDE	VERDI
	TONN	1000 KR.	TONN	1000 KR.		TONN	1000 KR.	TONN	1000 KR.
0712.9091	48	1365	406	12163	1209.2500	0	2	1037	8926
0712.9099	25	1792	215	15403	1209.9110	0	124	8	4734
0713.1000	294	1170	2944	12915	1209.9190	0	438	2	2139
0713.3300	5	243	39	1405	1209.9900	47	227	328	6487
KAP.07		23268		416618	1210.2090	0	7	54	2831
					1211.9000	11	638	97	5169
0801.1001	147	1030	437	3256	1212.2000	452	1486	918	2940
0801.3000	12	400	94	3310	1212.9100	15	753	682	5979
0802.1200	163	5505	1315	38350	1213.0000	-	-	7275	6222
0802.2100	21	380	39	822	1214.9010	8	209	1578	4519
0802.2200	127	2666	1210	22373	1214.9091	650	1054	13642	25656
0802.3200	7	272	96	3800	KAP.12		10688		141650
0802.5000	10	334	126	3859					
0802.9099	13	667	54	2102	1301.2000	133	5366	455	15491
0803.0001	5058	22371	45672	199890	1302.1100	-	-	5	6346
0804.3000	34	199	370	2774	1302.2000	16	1158	143	10973
0804.4000	42	594	409	4697	1302.3109	2	215	6	1010
0804.5000	23	308	252	3733	1302.3200	13	730	133	4199
0805.1000	1289	5527	30038	116212	1302.3901	19	1256	94	6213
0805.2000	175	1274	9086	58556	1302.3909	3	389	27	2797
0805.3010	246	1563	2081	8559	KAP.13		9708		52685
0805.4000	87	428	623	3012					
0805.9000	43	208	102	727	1401.1000	23	189	372	1819
0806.1011	3966	22382	7180	54632	KAP.14		552		3514
0806.1019	59	345	92	667					
0806.1091	-	-	3110	40655	1504.1091	11	526	111	4082
0806.2000	277	2775	2135	21805	1504.2020	12988	35239	79227	196411
0807.1001	46	161	3481	14937	1504.2090	1	195	10	1829
0807.1009	156	1006	1287	8655	1506.0090	139	278	3893	8042
0808.1010	329	1403	7553	31289	1507.1000	1207	4332	33635	106799
0808.1020	-	-	4209	15856	1507.9000	79	434	945	4941
0808.1090	23	60	21882	101329	1509.1000	38	1400	224	4567
0808.2010	383	1727	2153	12666	1509.9000	93	1364	567	9337
0808.2020	-	-	1874	11242	1511.9090	850	3843	7944	32312
0808.2030	-	-	5976	35539	1513.1100	908	3056	3309	11385
0809.2010	-	-	326	7609	1513.1990	91	474	489	2349
0809.3010	23	158	1472	11948	1514.1000	51	432	131	1078
0809.3020	105	723	169	1362	1514.9000	76	427	789	4245
0809.3030	72	466	1667	14548	1515.2900	50	272	350	2138
0809.3090	462	3730	743	6416	1516.2090	148	1090	970	7389
0809.4010	-	-	259	2872	1517.9090	160	1710	1363	11946
0809.4020	5	30	651	4819	1518.0090	41	250	164	1470
0810.1011	-	-	742	14157	1519.1300	164	470	171	524
0810.1012	-	-	228	4360	1519.1900	193	1204	1510	10836
0810.1090	-	-	108	2386	1519.2001	71	568	928	7174
0810.9010	186	3870	359	12240	1520.1000	99	799	459	3729
0810.9091	161	2055	2241	15397	1520.9000	47	344	532	3236
0811.1010	0	2	424	3499	KAP.15		60648		456888
0811.1090	181	1626	2585	21128					
0811.2090	138	1774	966	10396	1601.0000	8	202	89	2135
0811.9020	223	5934	926	17030	1602.4100	2	62	78	1825
0811.9090	112	1590	603	7730	1602.4910	20	784	243	9917
0813.1000	14	395	190	4186	1603.0099	-	-	44	4039
0813.2000	147	2356	817	12690	1604.1204	81	1665	408	10375
0813.3000	4	66	76	2583	1604.1205	21	481	123	2520
0813.4090	20	381	45	1401	1604.1206	64	1400	292	6194
KAP.08		99752		1016113	1604.1209	28	469	111	1892
					1604.1301	21	383	182	3729
0901.1100	3726	42089	28559	299978	1604.1400	51	783	779	10036
0901.2100	51	1520	557	14351	1604.1600	9	538	47	3323
0902.3000	74	7049	569	51803	1604.1902	18	652	143	3819
0902.4000	4	57	88	2312	1604.1903	11	290	148	3716
0904.1200	10	286	121	3337	1604.1905	76	2711	542	16830
0904.2000	10	391	158	4653	1604.1909	13	297	244	5479
0906.1000	16	248	53	809	1604.2001	-	-	182	2514
0910.9100	45	1241	383	10040	1604.2004	166	3251	1320	27228
0910.9990	28	831	217	7143	1604.2005	281	2466	1789	17859
KAP.09		54646		404403	1604.2009	3	143	80	2383
					1604.3002	60	2026	175	6768
1001.1000	1	4	7503	8201	1605.1000	5	232	33	797
1001.9000	3270	2714	171305	157837	1605.2001	117	4550	1035	48226
1002.0000	-	-	24206	13290	1605.2009	1	74	157	5091
1003.0000	-	-	46691	32734	1605.9000	20	380	141	3371
1005.9000	118	421	806	5709	KAP.16		24724		210976
1006.3010	1000	3782	8262	32987					
1008.1000	5	35	1510	2562	1701.1100	422	967	3909	8476
1008.2000	26	192	279	2008	1701.9901	782	3377	5946	25210
KAP.10		7303		257355	1701.9905	4749	11663	33899	80492
					1701.9909	8256	17302	82482	168186
1103.1100	501	606	1586	2324	1702.1000	73	442	515	3579
1103.1300	616	1091	3814	7152	1702.3000	321	1763	2719	13227
1104.2300	978	1570	5335	8342	1702.5000	54	749	335	2859
1107.1000	2989	5766	25434	49140	1702.9020	18	338	168	2435
1107.2000	272	567	3334	6708	1702.9090	130	719	1114	5945
1108.1109	121	347	897	2751	1703.1000	-	-	21054	8867
1108.1209	526	1360	3744	10818	1703.9000	1530	1267	5522	4690
1108.1300	102	295	330	1003	1704.1000	75	2642	691	23517
1108.1999	52	315	298	2168	1704.9001	357	8480	1160	24325
1109.0000	47	433	325	2644	1704.9002	102	2392	547	12569
KAP.11		12916		101460	1704.9003	436	13298	2647	78952
					1704.9009	941	18201	6001	120160
1201.0000	0	15	2553	6399	KAP.17		83721		585638
1202.2000	314	2617	2535	19977					
1204.0000	62	250	605	2222	1801.0000	-	-	1001	9903
1205.0000	-	-	4215	8281	1803.1000	99	1354	553	7913
1206.0000	284	1498	1303	7051	1804.0000	416	11125	2353	64204
1207.4000	37	344	322	2768	1805.0000	140	1581	1044	11545
1207.9100	41	434	166	1496	1806.1000	92	873	579	6159
1209.2300	3	45	131	2280	1806.2090	62	1091	459	7041
1209.2400	-	-	170	3889	1806.3100	715	18657	3914	95835

TABELL 10 (FORTS.). INNFØRSEL. VIKTIGERE VARER GRUPPERT ETTER DET HARMONISERTE SYSTEM (HS)
IMPORTS OF PRINCIPAL COMMODITIES ACCORDING TO THE HARMONIZED SYSTEM (HS)

VARENR.	SEPTEMBER 1993		JANUAR-SEPTEMBER 1993		VARENR.	SEPTEMBER 1993		JANUAR-SEPTEMBER 1993	
	MENGDE	VERDI	MENGDE	VERDI		MENGDE	VERDI	MENGDE	VERDI
	TONN	1000 KR.	TONN	1000 KR.		TONN	1000 KR.	TONN	1000 KR.
1806.3200	306	8400	1774	46247	2207.1000 TL	49	191	1751	5198
1806.9010	397	16046	2566	100618	2208.1000 TL	5	303	97	11504
1806.9090	199	3241	1040	20402	2208.2000 TL	146	6288	1195	61462
KAP.18		62393		370521	2208.3000 TL	166	6051	1105	41552
					2208.4000 TL	7	245	78	2648
1901.2092	28	411	227	3594	2208.5000 TL	18	546	211	6003
1901.2099	33	358	230	2719	2208.9001 TL	132	2502	1376	24595
1901.9090	57	1097	639	9677	2208.9002 TL	43	2024	536	28600
1902.1100	27	430	243	3346	2208.9009 TL	67	2923	900	35076
1902.1900	205	1488	1535	11698	2209.0000	15	208	102	1392
1902.2099	17	555	92	3034	KAP.22		50654		552247
1902.3001	22	398	210	3820					
1902.3009	16	372	90	2249	2301.1000	137	635	758	3669
1904.1001	242	3743	1932	29952	2301.2000	9962	38793	26695	105821
1904.1009	345	9482	2370	61714	2302.1000	2967	2214	52043	51089
1904.9001	352	3258	1675	14924	2303.1000	727	2009	3466	9270
1905.1000	455	5653	4003	49551	2304.0000	2729	6343	44068	82744
1905.3001	511	9276	4587	75013	2305.0000	-	-	1100	2000
1905.3002	128	3126	687	15708	2306.4000	-	-	16714	18320
1905.4000	107	1288	1223	15270	2309.1011	446	2426	3624	19765
1905.9001	177	3943	1660	35897	2309.1012	365	2772	5403	32923
1905.9004	33	610	284	5482	2309.1091	1323	9148	12361	81408
1905.9005	21	586	128	3467	2309.1092	1110	6954	6673	46045
1905.9007	61	1401	601	12320	2309.9091	4167	29417	9617	82508
1905.9008	54	676	656	7814	2309.9092	67	504	467	3447
1905.9009	920	16254	8078	140992	2309.9099	382	2575	5154	23083
KAP.19		65064		514174	KAP.23		103966		564346
2001.9040	73	933	417	4745	2401.1000	445	18645	2865	104373
2002.1010	212	806	2058	7359	2401.2000	29	1826	407	22940
2002.9010	384	2236	5982	32800	2401.3000	19	242	184	2342
2002.9020	20	83	434	2107	2402.1010	4	1918	26	8805
2003.1001	510	3721	4202	31571	2402.1090	3	384	12	4841
2004.9010	-	-	305	1974	2402.2001	11	2375	72	15099
2005.2009	203	3337	1609	26153	2402.2002	58	10171	817	141055
2005.5100	135	597	1132	5349	2402.2003	8	1709	45	10685
2005.5900	8	56	531	2294	2403.1000	21	1816	144	12184
2005.6000	90	828	922	9210	2403.9990	24	2500	233	23944
2005.7000	8	108	180	2360	KAP.24		41633		346997
2005.8000	127	1051	3454	24805					
2005.9009	263	2161	1786	15512	2501.0001	24867	9371	255407	95909
2006.0009	19	560	54	1498	2501.0002	17783	4269	139804	37784
2007.9910	174	3111	1058	18728	2501.0003	6675	2666	47846	19012
2008.1110	27	488	219	3920	2501.0009	4052	11218	2269	9944
2008.1190	96	1474	806	13712	2502.0000	19122	3004	88705	14097
2008.1900	123	3047	557	12904	2503.9000	192	227	984	1047
2008.2000	479	2812	3994	26116	2505.1000	11049	2895	96601	26075
2008.3001	16	331	260	2539	2505.9001	191	182	3131	2172
2008.4000	145	825	952	5763	2505.9009	2121	933	14997	9839
2008.5000	78	569	520	3865	2506.1001	16945	2928	147262	30180
2008.7000	144	739	1876	9408	2506.1002	0	7	32690	7557
2008.9200	367	3800	3162	31861	2506.2100	18979	4695	166613	40144
2008.9909	4	80	187	1843	2506.2900	3437	495	11112	1770
2009.1120	3	42	424	3775	2507.0000	20696	15036	110372	81924
2009.1130	1205	11919	10127	85248	2508.1000	347	2047	3482	13908
2009.1199	50	359	294	2513	2508.3000	35	123	1015	1992
2009.1920	7	288	80	2533	2508.4000	98	423	469	1512
2009.1999	28	196	433	3255	2508.5000	48	132	1882	3267
2009.3099	51	592	313	3833	2508.7000	-	-	6223	2223
2009.6000	153	844	2156	12660	2509.0000	557	561	4722	4212
2009.7000	201	1820	2462	22942	2510.2000	73010	30607	558093	210631
2009.8090	42	1110	452	11173	2511.1000	1880	4935	82486	54328
2009.9000	51	1193	567	10512	2512.0000	83	291	858	2736
KAP.20		53982		473906	2513.1100	5428	1711	107333	3381
					2515.1200	24	228	390	3110
2101.1010	113	9141	593	50337	2516.1100	591	615	3674	3804
2101.1091	7	337	44	1891	2517.1000	5251	1100	41840	14283
2102.1020	52	643	350	3783	2517.4100	462	350	4630	3581
2102.2010	2	13	70	4423	2517.4900	67	209	514	1237
2102.3000	40	260	178	1269	2518.1002	263	250	2035	1333
2103.1000	22	208	192	3610	2519.1000	185	373	964	2484
2103.2001	223	1944	1133	11049	2519.9000	1110	1085	3121	4601
2103.2002	136	1307	1058	12956	2520.1000	0	3	39893	5561
2103.3000	40	591	195	2512	2520.2000	10098	1841	140707	20450
2103.9009	185	5242	2474	56953	2521.0000	18581	2521	125068	17162
2104.1020	7	225	51	1400	2522.1000	1941	1537	6365	5375
2104.1050	15	583	164	4792	2522.2000	627	475	1156	1017
2104.1090	26	912	176	6159	2522.3000	896	758	6360	4978
2105.0010	31	473	564	11821	2523.2100	525	536	3276	3994
2105.0020	24	752	499	8305	2523.2900	7243	3072	53990	25449
2105.0090	11	194	1149	11060	2523.3000	101	397	702	2504
2106.1000	31	511	801	12190	2523.9000	176	228	4375	3484
2106.9010	150	21314	1042	210595	2525.3000	43	74	1075	1837
2106.9030	78	7580	947	57896	2526.1000	1075	1273	9976	6512
2106.9041	24	3234	164	19058	2526.2000	743	871	7243	9216
2106.9042	88	5084	909	55421	2529.2200	49	81	25779	20251
2106.9091	37	500	430	6744	2530.1000	69	171	1661	2324
2106.9099	393	17436	2849	129598	2530.2000	2873	2169	26919	19266
KAP.21		79620		692164	2530.9000	365	633	4306	9641
					KAP.25		111340		881909
2201.1000 TL	25	230	349	1894					
2202.1000 TL	471	3218	4112	24147	2601.1100	202	413	600	1133
2202.9001 TL	1	19	148	3464	2601.1200	61255	10636	513181	91262
2202.9002 TL	312	1418	2727	11716	2601.2000	-	-	16500	3607
2202.9009 TL	280	1940	1882	16694	2602.0000	68758	52311	489863	371471
2203.0002 TL	74	801	543	4869	2606.0000	3526	1749	19004	5711
2204.1009 TL	18	1123	730	23625	2608.0000	8215	15456	127787	228377
2204.2109 TL	491	11369	4827	111927	2614.0000	2172	1478	33010	18070
2204.2909 TL	1065	7305	13432	105758	2619.0000	11425	5200	65526	30593
2205.1009 TL	60	1349	1096	22543	2620.1100	356	1363	3006	15764

TABELL 10 (FORTS.). INNFØRSEL. VIKTIGERE VARER GRUPPERT ETTER DET HARMONISERTE SYSTEM (HS)
IMPORTS OF PRINCIPAL COMMODITIES ACCORDING TO THE HARMONIZED SYSTEM (HS)

VARENR.	SEPTEMBER 1993		JANUAR-SEPTEMBER 1993		VARENR.	SEPTEMBER 1993		JANUAR-SEPTEMBER 1993	
	MENGDE	VERDI	MENGDE	VERDI		MENGDE	VERDI	MENGDE	VERDI
	TONN	1000 KR.	TONN	1000 KR.		TONN	1000 KR.	TONN	1000 KR.
2620.1900	2495	6570	28405	83085	2833.2700	55	269	378	1823
2620.4000	4123	440	47633	6294	2833.2900	90	496	505	3894
2620.9000	17209	3386	111543	30776	2834.1000	5	23	362	1901
2621.0000	6033	1220	51058	11036	2834.2900	15	79	214	2248
KAP.26		105581		924309	2835.2200	207	718	995	4116
					2835.2600	58	134	1508	4538
2701.1100	13340	11228	63344	49111	2835.2900	311	784	3879	10324
2701.1200	10982	7683	79600	50380	2835.3900	59	615	646	5240
2701.1900	38944	22957	357369	177323	2836.2000	4371	4209	27838	26600
2702.1000	1519	1058	8542	6336	2836.3000	100	254	839	2404
2703.0001	554	571	10069	11199	2836.4000	201	454	675	2168
2704.0001	27315	20017	291923	212568	2836.5000	39	219	454	2214
2704.0004	-	-	8588	4741	2836.9200	40	265	417	2649
2704.0005	269	339	8497	7424	2839.1100	53	216	812	1951
2706.0000	57	276	3930	7226	2839.1900	817	1519	6598	12681
2707.5000	69	306	2135	6325	2839.9000	83	277	2361	3874
2707.9100	173	342	1205	2513	2840.1900	911	2695	1930	5554
2708.1000	10557	15916	71810	109402	2840.3000	92	525	765	5000
2709.0000	44076	36854	990265	841105	2841.3000	83	450	558	2899
2710.0011	U	-	2245	4023	2843.2900	0	274	2	1210
2710.0012	U	54317	55135	402156	2843.9000	0	244	0	550
2710.0013	U	52	321	663	2844.1000	1	365	3	971
2710.0015	U	574	1374	18724	2846.4000	2	2040	23	19303
2710.0016	U	7	10	6061	2845.1000	0	2	1	2035
2710.0019	U	31	138	2225	2847.0000	1546	6073	10781	42827
2710.0021	U	2	10	34441	2849.1000	222	686	1980	6193
2710.0022	U	12	69	30959	2850.0009	104	1207	943	11220
2710.0025	U	739	1705	5866	2851.0000	12	262	124	3575
2710.0026	U	17614	17526	321464	292945	KAP.28	318936		2514011
2710.0029	U	9644	5782	35510	21244				
2710.0091	U	50466	28774	373462	254671	2901.1000	25652	23599	170616
2710.0093	U	13746	7303	298924	182377	2901.2100	5	70	24985
2710.0094	U	851	607	9346	7171	2901.2200	1599	3083	6564
2710.0095	U	6480	31663	57417	273979	2901.2990	68	608	235
2710.0096	U	149	2670	1112	20462	2902.3000	210	425	1041
2710.0099	U	714	3813	17725	59171	2902.4200	-	-	914
2711.1100	6647	4939	8188	6249	2902.4400	597	1244	1618	3524
2711.1200	66659	64206	445376	415213	2902.5000	3240	12095	20036	68359
2711.1300	10592	8043	137110	102880	2902.9000	95	780	858	8445
2712.1000	23	167	276	2170	2903.1500	:	22530	:	182783
2712.2000	347	1855	1361	8944	2903.1900	48	413	475	4857
2712.9000	354	2624	3826	20751	2903.2300	69	276	734	3045
2713.1100	5736	3395	83524	68044	2903.4003	7	242	84	1821
2713.1200	16488	14303	163752	153994	2903.4009	31	686	386	7992
2713.2000	31561	20697	201783	142489	2904.1000	20	172	345	1926
2715.0000	181	1531	1969	12674	2904.2009	22	294	89	1597
2716.0000	2(1) 46240	1448	255385	18486	2905.1100	3122	.	32193	.
KAP.27		398019		4108955	2905.1220	304	922	4301	12556
					2905.1300	266	924	2360	8015
2801.1000	956	564	17751	23879	2905.1400	169	391	1876	4521
2801.2000	17	1128	157	9938	2905.1700	106	638	954	5969
2803.0000	104	735	1049	7021	2905.3100	618	1641	3233	8734
2804.2100	227	601	1415	3355	2905.3200	659	3425	4509	23659
2804.2900	6	2190	63	21193	2905.3900	248	1814	1606	13460
2804.6100	60	495	446	4166	2905.4200	92	693	908	7656
2804.6900	100	813	842	7377	2905.4400	46	428	644	4397
2805.2100	32	839	148	3805	2905.4900	10	288	87	2747
2805.3000	14	576	110	4181	2906.1300	2	212	3	352
2808.0000	358	829	21561	11169	2907.1100	47	164	1522	5683
2809.2000	199	833	2386	9677	2907.2100	66	2333	636	22073
2810.0000	42	224	209	1224	2907.2900	19	526	37	1249
2811.1900	86	484	454	2774	2909.1900	5276	10075	58337	112917
2811.2100	44	182	376	2123	2909.4100	91	217	560	1431
2811.2200	95	3603	722	25433	2909.4200	28	150	519	2488
2811.2300	650	957	6963	9288	2909.4300	47	308	283	1961
2811.2900	493	2967	826	6042	2909.4900	399	1870	2166	14576
2814.1000	65549	53409	225208	182970	2909.5000	0	73	116	4040
2815.1100	185	1460	2873	13758	2909.6000	19	720	121	5118
2815.1200	130	1018	26264	27859	2910.3000	181	2034	1319	14277
2815.2000	134	422	1323	5071	2910.9000	10	201	38	882
2816.1000	5	180	14516	15774	2911.0000	596	9364	2182	33716
2817.0010	145	1084	1223	9882	2912.1900	159	2432	1560	22262
2818.1000	49	359	634	4193	2912.4100	0	11	101	5931
2818.2000	143044	188129	1278641	1609894	2914.1100	13	156	614	2273
2818.3000	893	2386	18399	30417	2915.1100	1089	.	13169	.
2821.1000	133	1469	873	9950	2915.1200	608	287	5141	4735
2822.0000	110	1671	648	9906	2915.2100	127	372	2687	9560
2823.0000	63	724	899	10795	2915.2400	65	369	2811	15076
2824.9000	59	237	317	1517	2915.3100	17	80	757	3592
2825.5000	25	436	307	5652	2915.3200	299	.	3700	.
2825.8000	17	253	136	2102	2915.3300	10	54	607	3152
2826.1200	218	1089	6718	32015	2915.3900	36	431	615	6705
2826.3000	-	-	412	2224	2915.7010	41	263	144	903
2826.9000	80	1309	332	6702	2915.9010	80	838	207	1981
2827.2000	1650	1356	33890	38256	2915.9090	65	2228	584	18145
2827.3100	314	1212	1497	7043	2916.1200	62	987	851	9222
2827.3200	145	203	3086	3948	2916.1310	10	85	250	2307
2827.3600	56	294	593	3354	2916.1320	24	252	177	1480
2827.3900	205	329	1190	3889	2916.1400	21	203	385	3562
2827.4900	38	648	289	3635	2916.1990	16	661	192	6021
2827.5100	-	-	704	2256	2916.3200	6	228	34	1387
2827.5900	1014	3902	4731	21234	2916.3990	44	148	95	2132
2829.1100	592	1716	6139	17953	2917.1210	27	246	107	1066
2830.1000	50	273	291	1548	2917.1400	268	1565	2832	15358
2831.1000	94	799	690	5581	2917.1910	28	205	162	1505
2832.1000	200	649	2017	6537	2917.1990	37	349	128	1627
2832.2000	290	1149	1517	6132	2917.2010	40	366	64	570
2833.1900	945	725	3914	3152	2917.2090	25	235	310	2948
2833.2200	1462	2164	15318	19880	2917.3200	254	1115	1804	7709
2833.2500	41	209	807	4344	2917.3300	-	-	430	2213

(1) MÅNED GJELDER AUGUST, HITTIL I ÅR GJELDER JANUAR - AUGUST.

TABELL 10 (FORTS.). INNFØRSEL, VIKTIGERE VARER, GRUPPERT ETTER DET HARMONISERTE SYSTEM (HS)
 IMPORTS OF PRINCIPAL COMMODITIES ACCORDING TO THE HARMONIZED SYSTEM (HS)

VARENR.	SEPTEMBER 1993		JANUAR-SEPTEMBER 1993		VARENR.	SEPTEMBER 1993		JANUAR-SEPTEMBER 1993	
	MENGDE	VERDI	MENGDE	VERDI		MENGDE	VERDI	MENGDE	VERDI
	TONN	1000 KR.	TONN	1000 KR.		TONN	1000 KR.	TONN	1000 KR.
2917.3400	238	1268	1295	9029	3201.9000	21	226	37	543
2917.3500	:	1955	:	16394	3202.1000	41	408	312	2984
2917.3910	52	1666	838	12338	3202.9000	129	1186	354	4163
2917.3990	144	2008	895	9964	3203.0000	10	501	169	7487
2918.1110	26	391	98	1878	3204.1100	6	144	34	1960
2918.1200	10	422	34	1370	3204.1200	16	1639	105	9082
2918.1400	62	660	867	8096	3204.1300	27	1290	193	8686
2918.1510	76	879	590	6616	3204.1400	53	1397	326	6970
2918.1910	24	229	260	2574	3204.1500	1	201	15	1410
2918.2910	25	2673	164	7623	3204.1600	8	722	50	4633
2918.2990	7	831	22	2373	3204.1700	85	6169	795	59627
2918.3010	81	1265	83	1302	3204.1900	99	43254	614	257305
2918.3090	20	317	153	2413	3204.2000	37	956	206	5318
2918.9090	3	578	49	8611	3204.9000	15	659	199	6713
2919.0000	24	326	145	2819	3206.1000	875	9866	4726	60310
2920.9000	36	691	1191	19322	3206.2000	23	260	174	3355
2921.1102	9	272	35	1014	3206.4900	67	1928	757	22909
2921.1900	36	550	147	2674	3206.5000	1	249	5	712
2921.2900	82	2427	863	20073	3207.1000	3	349	65	4172
2921.3000	7	236	63	2109	3207.2000	12	293	109	2257
2921.5900	2	33	98	2770	3207.4000	29	406	402	4823
2922.1100	59	407	538	3756	3208.1000	198	3810	2147	38313
2922.1200	51	213	695	2772	3208.2000	429	6294	3109	49366
2922.1909	3	289	111	2394	3208.9000	878	20561	9581	199623
2922.4100	143	1516	830	11553	3209.1000	322	4401	2002	28808
2922.4210	18	149	288	2536	3209.9000	196	4119	1668	35373
2922.4909	267	1633	2228	29121	3210.0000	97	2624	585	15306
2922.5000	8	355	178	8886	3211.0000	20	391	179	4884
2923.2000	58	298	419	4573	3212.1000	4	475	25	2846
2923.9000	67	1137	632	10101	3212.9010	4	88	131	2767
2924.1001	0	3	16	6349	3212.9091	4	181	37	1919
2924.1009	7	109	150	3260	3212.9099	20	745	287	7512
2924.2909	19	2046	254	53279	3213.1000	16	1323	78	6024
2926.9000	0	205	78	1360	3213.9000	30	1805	160	10071
2927.0000	5	229	19	1354	3214.1001	124	2216	703	14346
2929.1000	228	3669	2185	35643	3214.1005	271	5370	2397	37274
2929.9000	1	282	29	1368	3214.1006	1064	5159	8647	39143
2930.9000	1	12	79	2144	3214.9000	1387	14958	9259	110813
2931.0090	88	5130	656	38337	3215.1100	35	1167	317	10480
2932.1310	27	265	630	6522	3215.1900	176	5659	1460	47381
2933.2900	3	320	23	1717	3215.9000	21	3138	170	14011
2933.3909	0	230	10	2669	KAP.32		157086		1156064
2933.4000	8	745	60	4571					
2933.6100	817	5273	5041	33173	3302.1010	27	6691	175	36261
2933.6900	16	878	166	5935	3302.1090	46	3009	411	22213
2933.7900	11	299	60	1175	3302.9090	10	935	105	11637
2933.9000	34	174	157	3905	3303.0011	8	2606	59	13385
2934.9000	2	453	88	7018	3303.0012	32	7109	177	35404
2936.2100	2	514	15	3825	3303.0090	14	2122	54	9277
2936.2700	38	3619	246	27559	3304.1000	20	3959	189	27793
2936.2800	3	520	17	2879	3304.2000	15	3928	120	26626
2936.2900	10	921	81	8289	3304.3000	16	1833	138	15233
2936.9000	281	4385	908	35090	3304.9100	9	1465	64	11408
2941.1000	4	1045	5	1535	3304.9910	183	15820	2164	175328
2941.3000	0	944	3	2255	3304.9990	90	9143	547	53740
2941.9000	3	908	17	7374	3305.1000	440	13868	3028	84648
KAP.29		191484		1669222	3305.2000	43	1826	314	12912
					3305.3000	64	2178	578	21419
3001.9000	0	27	4	1816	3305.9000	384	16161	2555	97941
3002.1000	49	3803	313	19778	3306.1000	135	4362	1231	41262
3002.2000	3	4092	18	36606	3306.9000	7	932	75	5702
3002.3900	3	3309	21	37347	3307.1000	37	3959	334	30929
3002.9000	8	7838	104	82226	3307.2000	68	5903	620	44301
3003.3900	0	4	2	2143	3307.3000	83	2450	625	20505
3003.9000	28	27561	302	125041	3307.4900	76	1477	408	9951
3004.1000	6	1574	52	13154	3307.9000	58	2961	607	28082
3004.2000	11	9281	87	78127	KAP.33		115296		842727
3004.3100	5	9548	13	30970					
3004.3200	3	3196	45	36885	3401.1110	91	2547	904	20419
3004.3900	8	8397	80	108010	3401.1120	14	802	90	3979
3004.4000	9	733	33	4107	3401.1910	125	1448	1033	11866
3004.5000	3	1153	43	10390	3401.1920	2	210	30	1645
3004.9001	1	424	37	4586	3401.2010	42	201	369	2035
3004.9009	388	161513	3244	1477837	3401.2020	229	4014	1999	34775
3005.1000	22	2730	134	24989	3401.2090	154	1682	894	11931
3005.9001	9	789	76	3804	3402.1100	81	1057	874	9483
3005.9002	12	928	105	8731	3402.1200	96	602	798	5785
3005.9009	48	5837	391	37609	3402.1300	742	6320	5395	46605
3006.1000	13	3785	69	33677	3402.1900	36	609	410	9285
3006.3000	0	175	6	3181	3402.2011	25	1257	292	9798
3006.4000	5	3758	38	29214	3402.2012	700	7236	8355	88917
3006.5000	2	265	8	1291	3402.2013	11	183	294	3525
3006.6000	1	522	5	4938	3402.2014	18	167	288	2322
KAP.30		261498		2219862	3402.2019	767	6223	5732	48755
					3402.2090	506	4271	4803	45698
3101.0000	50	154	2001	3512	3402.9011	58	1468	822	15332
3102.1000	:	3053	:	18060	3402.9012	63	567	664	6573
3102.2100	6082	2687	37094	14301	3402.9019	408	3501	3902	36447
3102.3000	1628	3814	13706	32013	3402.9090	505	4901	4640	46977
3102.4000	4152	4801	46441	53617	3403.1900	79	2000	569	14444
3102.9000	-	-	4940	5940	3403.9100	37	691	268	4847
3103.9000	126	426	1264	3326	3403.9900	61	1701	677	16889
3104.2000	41619	25227	296966	215000	3404.9010	17	396	237	4555
3104.3000	5114	6781	101180	134709	3404.9090	172	2769	1804	30042
3105.2000	51	392	1702	7877	3405.1000	34	1367	212	6727
3105.4000	94	336	2009	4765	3405.2000	65	1054	525	8367
3105.6000	-	-	1325	2149	3405.3000	39	1253	549	17112
3105.9000	2807	3218	13519	23443	3405.4000	115	767	1781	8862
KAP.31		51051		523156	3405.9000	41	1209	537	11142
					3406.0000	661	10919	3179	50776

TABELL 10 (FORTS.). INNFØRSEL. VIKTIGERE VARER GRUPPERT ETTER DET HARMONISERTE SYSTEM (HS)
 IMPORTS OF PRINCIPAL COMMODITIES ACCORDING TO THE HARMONIZED SYSTEM (HS)

VARENR.	SEPTEMBER 1993		JANUAR-SEPTEMBER 1993		VARENR.	SEPTEMBER 1993		JANUAR-SEPTEMBER 1993	
	MENGDE	VERDI	MENGDE	VERDI		MENGDE	VERDI	MENGDE	VERDI
	TONN	1000 KR.	TONN	1000 KR.		TONN	1000 KR.	TONN	1000 KR.
3407.0010	6	422	87	3063	3823.4000	265	4620	1856	22468
3407.0090	21	951	118	4981	3823.5000	273	1241	1844	9165
KAP.34		74995		649182	3823.6000	110	466	1222	5138
					3823.9001	8	141	168	3460
3501.1000	10	262	165	3028	3823.9003	88	1773	947	14643
3501.9010	35	1216	493	17424	3823.9009	1943	29883	21583	285789
3502.9030	3	100	162	1982	KAP.38		146325		1250896
3503.0010	33	823	178	4163					
3503.0090	33	1171	372	14293	3901.1000	3862	22401	27958	162844
3504.0000	23	390	409	7200	3901.2001	29	225	712	4701
3505.1000	1528	6692	9672	44873	3901.2009	2687	15332	18594	113678
3505.2000	34	288	318	2442	3901.3000	106	1070	947	11057
3506.1000	42	2340	413	20685	3901.9000	273	2458	1766	13167
3506.9100	258	4078	2058	33681	3902.1001	8	102	788	4066
3506.9900	293	4633	2009	29966	3902.1009	660	5237	4208	31563
3507.1000	18	647	185	6940	3902.2000	70	784	365	3991
3507.9000	30	1269	152	7861	3902.3000	210	1290	2408	15829
KAP.35		24171		196247	3902.9000	112	1365	1129	12471
					3903.1100	1239	9957	7213	59014
3601.0010	2	199	89	8532	3903.1909	594	3608	5826	38744
3602.0000	28	3146	83	14187	3903.2000	84	843	502	5608
3603.0010	8	1982	25	6540	3903.3000	176	2686	1299	20972
3603.0090	23	6166	203	46625	3903.9000	159	1772	1338	15968
3604.1000	92	2165	126	3585	3904.1000	2073	9711	15242	71919
3604.9000	7	1289	42	8716	3904.2200	184	1321	1545	11453
3605.0000	38	1430	351	12903	3904.3000	104	804	1148	7999
3606.9000	19	438	249	2997	3904.4000	16	476	161	3908
KAP.36		16950		105653	3904.5000	14	149	166	1879
					3904.6900	22	485	72	2784
3701.1000	38	2920	281	25804	3904.9000	54	460	252	2859
3701.2000	7	1696	46	10192	3905.1100	416	3418	3135	27509
3701.3000	127	9596	1082	77364	3905.1900	85	1798	501	9653
3701.9900	13	1571	56	5717	3905.2000	149	1808	965	15388
3702.1000	3	438	10	1437	3905.9000	34	545	351	11427
3702.3100	4	429	29	5108	3906.1000	103	1431	616	9697
3702.3200	10	1374	65	7488	3906.9000	1487	17183	11883	127311
3702.3900	2	266	19	2449	3907.1000	32	756	206	4830
3702.4300	7	739	39	4499	3907.2009	518	5806	5635	58787
3702.4400	24	2524	181	20075	3907.3000	210	4767	1829	40958
3702.5300	7	821	44	5387	3907.4000	73	2148	509	14853
3702.5400	29	4431	421	71875	3907.5000	303	3077	2235	22518
3702.5500	6	633	34	5300	3907.6000	111	1070	1143	11867
3702.5600	2	235	14	2727	3907.9100	481	5838	3657	45874
3702.9300	6	498	46	5025	3907.9909	533	9901	3444	70284
3702.9500	3	354	30	3410	3908.1000	92	1806	728	17533
3703.2000	83	5778	746	54904	3908.9000	73	1005	719	9127
3703.9000	87	7069	557	42527	3909.1000	1061	3027	6670	19641
3705.1000	1	392	6	3332	3909.2000	133	823	1478	6299
3705.2000	2	702	10	6330	3909.3000	2	58	290	6934
3705.9090	3	2268	29	23208	3909.4009	109	1039	862	8033
3706.1000	4	1222	35	10773	3909.5009	199	6268	1375	43679
3707.1000	12	1788	172	16145	3910.0000	140	6691	1173	55382
3707.9000	161	9636	1306	87359	3911.1000	87	752	825	7561
KAP.37		58357		507404	3911.9010	238	2792	1939	25438
					3911.9090	34	1251	257	6174
3801.1000	161	769	854	4803	3912.2000	7	171	244	5703
3801.3000	370	1748	3270	12647	3912.3100	313	5093	2298	37721
3802.1000	79	1440	684	9516	3912.3900	58	1826	359	13698
3802.9000	7256	9407	14334	23147	3912.9000	30	726	197	4294
3803.0001	4949	5691	25358	28157	3913.9000	13	1153	96	10782
3803.0009	152	664	1237	5466	3914.0000	5	506	54	2942
3804.0000	75	378	1980	5643	3915.3000	56	151	678	2017
3805.9000	20	238	104	1282	3916.2000	26	1015	379	11512
3806.3000	8	117	1315	15604	3916.9010	7	525	42	2369
3806.9000	262	1700	1383	9506	3916.9090	40	2060	199	10872
3808.1000	6	442	373	22990	3917.1000	23	3798	285	40361
3808.2000	258	3290	1662	52470	3917.2100	52	841	466	8454
3808.3000	37	3000	1390	87658	3917.2200	84	944	583	7861
3808.4000	28	1890	220	9794	3917.2300	428	5484	3014	36987
3808.9000	99	4346	611	29885	3917.2910	1	96	49	5277
3809.1000	81	301	581	2861	3917.2920	7	533	43	3527
3809.9101	119	693	1631	7738	3917.2990	94	2824	569	21354
3809.9109	35	906	404	8907	3917.3190	83	2038	512	16998
3809.9200	135	1252	1007	9007	3917.3210	7	229	45	1633
3809.9300	24	577	150	2920	3917.3220	2	283	36	2996
3810.1010	27	356	143	2280	3917.3290	39	2351	442	19435
3810.1020	2	299	170	6378	3917.3300	30	293	160	2999
3810.9090	13	363	258	3491	3917.3900	69	2217	795	23514
3811.1100	-	-	-	4219	3917.4000	204	7138	1282	53863
3811.1900	43	1915	2019	20806	3918.1001	200	4300	1644	34870
3811.2100	433	5444	3974	49251	3918.1009	1126	21800	7726	153319
3811.2900	31	703	275	6377	3918.9000	307	4886	1176	19288
3811.9000	210	2684	1848	27797	3919.1010	40	1451	440	17267
3812.1000	9	226	53	1848	3919.1020	30	857	255	6956
3812.2000	139	1386	850	9907	3919.1090	122	5816	1180	44052
3812.3000	54	1860	690	37813	3919.9010	9	1172	56	7397
3813.0000	34	479	617	6505	3919.9020	21	2435	110	11170
3814.0000	563	10896	1759	28198	3919.9090	257	6550	1245	47191
3815.1100	30	2610	564	18218	3920.1000	1130	18331	8719	128720
3815.1200	-	-	34	6842	3920.2000	487	8591	3660	70916
3815.1900	1	71	155	8080	3920.3000	107	1914	802	14648
3815.9000	108	1889	2478	46594	3920.4100	71	1510	483	10250
3816.0000	1543	7609	9735	46977	3920.4200	254	5568	2202	50273
3817.1000	1259	6033	11932	55947	3920.5100	59	1638	491	13085
3818.0000	9	416	19	3566	3920.5900	29	492	177	3610
3819.0000	77	1041	629	8344	3920.6100	32	1380	231	9470
3820.0000	1074	4364	4546	20768	3920.6200	84	2788	507	19514
3821.0000	4	723	36	5465	3920.6900	158	3756	1289	29296
3822.0000	32	16290	276	121254	3920.7190	10	482	131	6994
3823.1000	105	891	868	5371	3920.7390	8	177	177	2673

TABELL 10 (FORTS.). INNFØRSEL. VIKTIGERE VARER GRUPPERT ETTER DET HARMONISERTE SYSTEM (HS)
IMPORTS OF PRINCIPAL COMMODITIES ACCORDING TO THE HARMONIZED SYSTEM (HS)

VARENR.	SEPTEMBER 1993		JANUAR-SEPTEMBER 1993		VARENR.	SEPTEMBER 1993		JANUAR-SEPTEMBER 1993	
	MENGDE	VERDI	MENGDE	VERDI		MENGDE	VERDI	MENGDE	VERDI
	TONN	1000 KR.	TONN	1000 KR.		TONN	1000 KR.	TONN	1000 KR.
3920.9100	13	747	132	7821	4014.1000	2	404	23	5142
3920.9200	12	465	148	5618	4014.9000	9	1051	64	7716
3920.9900	89	2214	744	22883	4015.1100	65	2037	409	17367
3921.1101	18	396	94	2182	4015.1990	71	2278	481	17374
3921.1109	152	3396	924	22687	4015.9090	2	220	44	2568
3921.1209	16	741	129	5708	4016.1000	4	276	25	2117
3921.1309	28	1074	141	6066	4016.9100	72	1321	489	12942
3921.1419	3	226	8	521	4016.9200	7	379	36	2434
3921.1919	14	846	118	5959	4016.9300	85	10726	665	83965
3921.1999	52	1859	458	15092	4016.9400	3	97	158	4492
3921.9010	20	1251	224	10347	4016.9500	4	964	33	4638
3921.9020	15	668	84	3827	4016.9900	124	7751	992	66132
3921.9030	81	2341	581	18986	4017.0000	17	1082	115	4638
3921.9040	11	488	242	7863	KAP.40		203099		1309514
3921.9090	697	22619	4946	171641					
3922.1000	48	2452	317	17455	4101.1000	-	-	189	2766
3922.2000	28	1333	189	9739	4101.2100	550	8457	4324	60387
3922.9000	124	7016	834	48434	4101.2200	50	647	81	985
3923.1003	24	701	82	2477	4101.2900	-	-	193	2771
3923.1004	241	6074	1660	39590	4103.1000	0	6	47	1895
3923.1006	272	8242	1991	58718	4104.1020	1	183	10	1834
3923.2110	228	3667	1552	23279	4104.1090	1	238	7	1274
3923.2190	844	11664	6874	109206	4104.2100	0	12	17	2475
3923.2910	67	1618	773	15413	4104.2200	24	2626	107	15747
3923.2990	339	7233	2839	63369	4104.2900	4	618	35	2708
3923.3001	195	5102	1364	32806	4104.3110	43	6367	303	63513
3923.3002	611	21191	5020	159284	4104.3120	1	189	34	5985
3923.4000	8	310	86	2402	4104.3190	5	821	41	6096
3923.5000	354	11364	3023	98832	4104.3910	3	367	28	2847
3923.9004	126	4371	1282	46450	4104.3920	0	87	11	1942
3923.9006	141	6064	1377	46686	4105.1900	1	398	6	2225
3924.1001	157	4249	1620	45941	4105.2010	0	97	14	5026
3924.1009	233	10821	1660	68889	4107.9090	4	622	15	2588
3924.9001	118	2684	638	14454	KAP.41		22231		192727
3924.9003	20	687	106	4368					
3924.9009	155	6693	1455	56102	4201.0000	22	2394	145	15144
3925.1000	51	1317	135	4241	4202.1101 S	6405	441	95295	6560
3925.2009	5	396	77	3582	4202.1102 S	9089	2192	50749	10393
3925.3000	17	967	236	11154	4202.1109 S	45647	3919	196707	17081
3925.9002	17	773	234	6795	4202.1202 S	2920	223	36547	2935
3925.9004	5	470	62	4947	4202.1209 S	48138	3790	627212	32772
3925.9009	204	6782	1152	38615	4202.1900 S	37633	1313	228132	9599
3926.1000	264	8530	2184	82473	4202.2100 S	58671	6039	399247	41574
3926.2000	74	3757	584	24489	4202.2200 S	119937	4717	831339	28813
3926.3000	23	1124	156	9927	4202.2900 S	17745	912	186380	6437
3926.4000	26	1681	296	17871	4202.3100 S	173445	3640	556163	15969
3926.9020	7	1130	46	8597	4202.3200 S	235673	1925	1448591	13162
3926.9030	7	622	68	6824	4202.3900 S	44990	448	240943	2889
3926.9091	5	320	77	3030	4202.9101 S	352	52	25733	3204
3926.9092	8	440	86	2932	4202.9109 S	42221	1232	208279	8037
3926.9094	12	474	94	4379	4202.9201 S	53697	4501	544628	45648
3926.9098	1049	50368	7329	368492	4202.9202 S	685	108	122454	5211
KAP.39		549550		4233592	4202.9209 S	153380	4896	1687907	47322
					4202.9900 S	162971	3217	1108253	21766
4002.1100	104	1246	936	9073	4203.1001 S	26801	14536	128454	67626
4002.1910	25	260	325	4055	4203.1004 S	9099	1671	46461	13263
4002.1990	31	460	314	4281	4203.1005 S	13934	10074	77053	44603
4002.2010	22	219	93	935	4203.1009 S	10995	4608	48868	15183
4002.5910	2	47	152	2333	4203.2100 P	75563	3592	198629	7924
4002.7010	43	563	369	5371	4203.2901 P	198767	2147	1445604	13326
4002.9910	16	510	120	2969	4203.2902 P	57110	682	1300225	8051
4004.0000	48	39	871	3049	4203.2909 P	190352	8143	310426	13357
4005.1010	57	885	233	3539	4203.3000 S	60003	3033	663872	25886
4005.1090	384	3664	2367	25252	4203.4000	1	745	11	3612
4005.9110	10	470	80	3245	4205.0000	16	1910	182	12866
4005.9190	4	195	35	1855	KAP.42		97332		562700
4006.1010	12	313	151	2657					
4006.1090	34	748	169	4032	4301.1000 S	12	115	149854	17673
4007.0000	12	483	46	1682	4301.6001 S	-	-	34592	12370
4008.1110	10	351	73	3045	4301.6002 S	-	-	24955	6620
4008.1190	39	1414	203	8193	4301.6009 S	-	-	18557	5039
4008.1990	12	473	71	3758	4301.7000 S	5049	235	29713	1376
4008.2110	41	843	365	9422	4302.1909	2	303	43	3033
4008.2190	41	1736	293	13181	4302.3000	0	154	8	2011
4008.2910	10	471	70	3509	4303.1001 S	760	3424	1919	8414
4008.2990	112	4425	760	24774	4303.1003 S	52	217	249	518
4009.1000	27	1354	241	11580	4303.1009	2	1921	5	4979
4009.2000	54	2327	427	27414	4303.9000	1	590	3	1451
4009.3000	46	1620	498	20955	KAP.43		7486		68313
4009.4000	22	1049	286	13818					
4009.5000	78	4825	588	33769	4401.2101 U	10640	2330	158019	40859
4010.1000	34	3083	258	22550	4401.2200 U	1094	557	2133	1059
4010.9100	32	2046	258	10612	4401.3002 U	191	183	8539	3788
4010.9900	10	893	200	11598	4401.3009 U	14352	1688	101473	10453
4011.1000 S	287259	82278	1738602	461645	4402.0000	1521	1851	25316	35315
4011.2000 S	28418	30377	140066	122321	4403.1000 U	871	2197	4571	9643
4011.3000 S	53	109	1109	2268	4403.2001 U	19937	7026	189778	69923
4011.4000 S	1026	370	33744	6960	4403.2006 U	15656	4668	290734	86281
4011.5000 S	34963	643	424740	9161	4403.2009 U	684	534	16876	9806
4011.9110 S	3793	4852	35715	54067	4403.9901 U	-	-	10713	3025
4011.9190 S	1016	1472	49058	7071	4403.9902 U	4118	971	36744	10114
4011.9910 S	2835	1223	18003	8155	4403.9903 U	4636	2231	142628	80973
4011.9990 S	7973	1470	87291	14694	4404.2000	0	2	609	2745
4012.1000 S	35998	8271	306461	51659	4406.9000	63	218	6296	21922
4012.2000	168.	1543	977	7933	4407.1001 U	787	1210	9898	16371
4012.9010	6	121	86	1868	4407.1002 U	3528	6175	34946	59734
4012.9090	102	2457	546	9879	4407.1003 U	24906	46355	148031	271545
4013.1000	20	391	143	3446	4407.1004 U	13595	16859	81038	99903
4013.2000	5	240	108	3891	4407.1008 U	5495	11413	35303	67533
4013.9090	7	237	42	1407	4407.1009 U	5240	8591	36402	60090

TABELL 10 (FORTS.). INNFØRSEL. VIKTIGERE VARER GRUPPERT ETTER DET HARMONISERTE SYSTEM (HS)
IMPORTS OF PRINCIPAL COMMODITIES ACCORDING TO THE HARMONIZED SYSTEM (HS)

VARENR.	SEPTEMBER 1993		JANUAR-SEPTEMBER 1993		VARENR.	SEPTEMBER 1993		JANUAR-SEPTEMBER 1993	
	MENGDE	VERDI	MENGDE	VERDI		MENGDE	VERDI	MENGDE	VERDI
	TONN	1000 KR.	TONN	1000 KR.		TONN	1000 KR.	TONN	1000 KR.
4407.2100 U	310	1933	2374	11687	4804.3900	735	4569	6010	35309
4407.9100 U	633	3608	7094	38037	4804.4100	106	278	1334	3970
4407.9200 U	1045	5001	7557	37134	4804.5200	-	-	1597	14983
4407.9900 U	1489	7262	10490	46192	4804.5900	65	1082	444	4903
4408.1010 U	129	309	554	1682	4805.1000	2718	8796	18595	60653
4408.1090 U	422	1536	2408	9078	4805.2200	1440	8403	9819	59299
4408.2090 U	469	1692	890	4286	4805.2300	129	783	2209	13932
4408.9091 U	502	4730	3952	29865	4805.2900	78	291	240	984
4408.9092 U	189	957	1218	7662	4805.3000	29	401	498	4755
4408.9093 U	151	939	656	5270	4805.4000	11	395	51	2278
4408.9099 U	280	1446	2042	13031	4805.5000	72	235	519	1811
4409.1010 V	1867	338	14925	1868	4805.6000	322	666	5603	12909
4409.1020 U	74	3115	479	14019	4805.7000	235	1004	2351	9192
4409.1091 U	1336	3949	10278	29560	4805.8000	1227	4269	7320	23855
4409.1092 U	317	399	2752	4617	4806.2000	39	661	609	7916
4409.2010 V	5063	698	37494	4947	4806.4000	10	260	106	2098
4409.2020 U	27	868	307	9916	4807.1000	32	246	228	1785
4409.2090 U	145	2007	642	8726	4807.9900	1620	8013	8132	40979
4410.1001 U	1432	2046	10209	15024	4808.1000	36	370	466	3240
4410.1002 U	823	1216	4704	9155	4808.3000	102	1009	588	6268
4410.1003 U	1277	9129	7064	58717	4808.9000	72	561	851	6651
4410.1009 U	1720	3749	7668	17330	4809.1000	7	39	984	11032
4410.9000 U	44	449	415	3337	4809.2000	507	7938	3742	55047
4411.1100 U	71	404	1470	5372	4809.9000	32	371	946	9850
4411.1900 U	827	2794	4761	16128	4810.1100	2530	17848	19096	136224
4411.2100 U	131	415	1060	3474	4810.1200	887	6697	8665	63827
4411.2900 U	41	250	844	3052	4810.2100	2768	15967	23305	134618
4411.3900 U	44	354	127	1328	4810.2900	2002	12507	15259	95401
4411.9900 U	58	379	621	3243	4810.3100	344	2524	2993	23158
4412.1101 U	53	217	1361	4689	4810.3900	258	1864	2491	14640
4412.1109 U	713	2974	8297	33738	4810.9100	853	5691	6507	45334
4412.1201 U	450	3014	3275	18904	4810.9900	279	2925	2007	19976
4412.1209 U	763	2884	5572	21874	4811.1000	159	921	711	4747
4412.1901 U	1218	4579	8306	28524	4811.2100	190	5296	1456	43649
4412.1909 U	851	3741	5362	21840	4811.2900	114	1218	466	5693
4412.2900 U	196	849	844	4038	4811.3100	1392	11447	13242	118681
4412.9100 U	81	302	319	1648	4811.3900	1049	14773	7648	104330
4412.9900 U	635	2791	6937	28717	4811.4000	58	1311	330	6634
4413.0000 U	36	928	264	5492	4811.9001	174	1836	1111	13942
4414.0000 U	126	4741	778	29682	4811.9002	4	243	6	362
4415.1000 U	105	1244	894	9266	4811.9005	75	1810	492	11874
4415.2000 U	1344	3574	12271	30190	4811.9009	366	4949	2403	40870
4417.0000 U	8	200	212	4533	4813.1000	39	3300	559	27894
4418.1001 S	2307	2509	14070	16620	4813.2000	9	269	68	1915
4418.1002 S	10	124	7217	2390	4814.1000	14	550	27	954
4418.2004 S	8157	7988	37983	37749	4814.2000	230	9600	907	39447
4418.2005 S	9530	7083	61617	45283	4814.3000	21	885	65	2908
4418.2006 S	2692	1376	19772	8842	4814.9000	70	2362	393	16089
4418.2008 S	2060	1457	9533	6555	4816.1000	20	234	251	2547
4418.2009 U	160	2922	859	15135	4816.2000	42	498	480	5820
4418.3000 V	81291	12093	501502	74216	4816.9000	30	380	359	3465
4418.9001 U	18	228	412	3884	4817.1000	383	7576	2267	50626
4418.9002 S	134	365	515	2443	4817.2000	0	53	72	2704
4418.9007 U	36	567	599	8541	4817.3000	18	724	203	7542
4418.9009 U	337	4291	2728	32697	4818.1000	2536	23388	20795	184707
4419.0000 U	66	2786	307	13082	4818.2000	880	10852	8509	100382
4420.1000 U	22	1323	130	8365	4818.3000	320	7932	2676	60157
4420.9000 U	125	4369	778	25480	4818.4000	1199	23726	17126	329504
4421.1000 U	7	311	66	2433	4818.5000	10	1069	81	10293
4421.9009 U	318	7592	2662	49977	4818.9000	812	9430	4741	61637
KAP.44		268092		1988948	4819.1000	734	8347	5779	72981
4503.1000 U	1	53	52	6637	4819.2001	815	8569	4844	72387
4504.1001 U	3	94	104	2612	4819.2009	730	10873	5845	98512
4504.1009 U	5	211	32	1210	4819.3000	238	2713	1138	13889
4504.9009 U	8	271	72	2414	4819.4000	228	4608	1259	31674
KAP.45		881		14930	4819.5091	66	2336	1000	21711
4601.2000 U	6	128	112	2128	4819.5099	182	2927	1505	28810
4601.9900 U	4	283	23	927	4819.6000	24	784	245	7860
4602.1001 U	95	3905	559	20553	4820.1000	276	6445	2850	57348
4602.1009 U	14	563	66	2574	4820.2000	30	574	544	8709
4602.9000 U	16	665	72	2440	4820.3000	39	1643	408	14521
KAP.46		5704		29100	4820.4001	53	994	431	8603
4701.0000 U	584	1721	6577	16834	4820.4002	54	1712	359	11474
4703.1100 U	447	1164	3295	9075	4820.4003	118	3505	924	24031
4703.2100 U	1660	4532	16584	46452	4820.4009	156	2449	1339	22866
4703.2900 U	691	1786	5838	15875	4820.5000	96	3052	404	18299
4704.1100 U	166	419	2343	6286	4820.9000	76	1451	820	26026
4704.1900 U	629	1563	3503	9220	4821.1000	118	8689	997	76128
4704.2100 U	203	626	1120	3456	4821.9000	32	2589	279	17193
4704.2900 U	461	1522	1346	5812	4822.9000	416	2256	2652	13952
4706.9100 U	38	251	407	2877	4823.1100	28	1330	221	10757
4707.1000 U	2802	1519	19174	12093	4823.1900	14	167	69	1832
4707.2000 U	277	392	1960	2762	4823.2001	93	2105	901	19532
4707.9000 U	206	462	3234	5273	4823.2009	3	255	60	2791
KAP.47		15971		137834	4823.4000	8	469	122	5009
4801.0000 U	1158	4185	6252	23834	4823.5100	140	2212	987	12080
4802.2000 U	18	124	965	8440	4823.5900	1894	13016	17026	113842
4802.5200 U	2008	13584	17742	116295	4823.6000	124	2967	1356	33182
4802.5300 U	198	1485	1843	14965	4823.7001	163	2306	1228	17921
4802.6000 U	454	2313	4314	21559	4823.7009	33	1637	278	6576
4803.0009 U	17	478	266	2973	4823.9001	1	131	42	2125
4804.1100 U	1225	3788	15619	49024	4823.9002	4	195	27	1995
4804.1900 U	569	2875	4467	22865	4823.9009	474	9403	5729	74294
4804.2100 U	337	1312	1130	4449	KAP.48		409574		3424713
4804.2900 U	157	702	565	2889	4901.1001	55	1715	231	8028
4804.3100 U	316	1864	1917	12005	4901.1009	71	4193	774	28515
					4901.9100	41	1239	445	19038
					4901.9901	676	18792	4969	163461
					4901.9902	259	26452	2138	227778

TABELL 10 (FORTS.). INNFØRSEL. VIKTIGERE VARER GRUPPERT ETTER DET HARMONISERTE SYSTEM (HS)
IMPORTS OF PRINCIPAL COMMODITIES ACCORDING TO THE HARMONIZED SYSTEM (HS)

VARENR.	SEPTEMBER 1993		JANUAR-SEPTEMBER 1993		VARENR.	SEPTEMBER 1993		JANUAR-SEPTEMBER 1993	
	MENGDE	VERDI	MENGDE	VERDI		MENGDE	VERDI	MENGDE	VERDI
	TONN	1000 KR.	TONN	1000 KR.		TONN	1000 KR.	TONN	1000 KR.
4902.1000	74	3138	1021	30686	5212.2500	6	901	62	6962
4902.9000	544	18306	4411	153188	KAP.52		61282		440141
4903.0000	61	2618	309	10829					
4904.0090	5	1044	50	5710	5309.1100	1	240	13	1884
4905.9100	5	339	75	3066	5309.2100	4	230	13	711
4905.9900	4	1266	82	13494	5309.2900	2	302	10	1767
4906.0000	5	803	23	13185	5310.1000	7	211	24	799
4907.0000	0	20	31	3314	5310.9000	4	231	8	453
4908.1000	0	196	14	2613	KAP.53		1754		10076
4908.9000	0	131	14	3904					
4909.0000	62	5280	331	28274	5401.1000	8	1376	79	13045
4910.0000	48	4145	224	13029	5402.1000	125	4313	720	25772
4911.1010	32	1122	194	10037	5402.2000	105	2728	592	16432
4911.1090	1825	48143	14391	388076	5402.3100	6	282	68	4016
4911.9110	22	1979	192	16812	5402.3300	56	1322	408	9409
4911.9190	80	6816	583	53943	5402.4100	45	1569	418	13294
4911.9901	4	303	39	2134	5402.4900	4	139	67	1841
4911.9902	5	372	65	3710	5402.5200	37	1197	444	13848
4911.9909	197	11841	1802	87935	5402.6100	17	437	79	2072
KAP.49		160292		1291186	5402.6200	8	203	10	290
					5402.6900	26	610	238	6485
5007.2000	1	315	8	2736	5404.1000	20	1530	141	13292
5007.9000	1	280	4	1691	5404.9000	9	581	150	5927
KAP.50		704		4945	5406.1000	3	219	88	5232
					5406.2000	4	267	9	620
5101.1100	1	31	94	1961	5407.1000	25	2222	194	21146
5101.1900	4	91	153	2935	5407.4100	0	36	8	2068
5105.2900	120	3789	626	19994	5407.4200	20	2444	160	21408
5106.1000	7	595	51	3870	5407.5200	7	638	21	2478
5107.1000	32	1688	203	13068	5407.5300	5	939	10	1912
5107.2000	11	727	53	4137	5407.5400	3	433	19	2742
5109.1001	4	473	16	1983	5407.6000	2	360	23	3507
5109.1002	5	560	22	2542	5407.7200	5	525	41	4169
5109.9000	22	2120	100	9292	5407.7300	18	1147	63	5042
5111.1900	2	551	15	3054	5407.7400	2	299	12	2128
5111.3000	13	1085	96	8204	5407.9100	5	274	17	1855
5111.9000	1	252	4	929	5407.9300	3	408	17	2191
5112.1900	3	654	24	5219	5408.2200	4	617	28	4731
5112.3000	1	448	6	1558	5408.3200	2	483	11	1433
KAP.51		13537		85639	5408.3400	1	239	16	2959
					KAP.54		29168		227619
5201.0000	60	644	628	6017					
5202.9900	18	328	279	4214	5503.2000	299	4468	2016	28666
5203.0000	7	240	58	1889	5503.4000	42	460	266	2772
5204.1100	0	79	13	2616	5504.1000	82	1477	701	10337
5204.2000	3	472	14	1197	5508.1000	5	1142	19	4990
5205.1100	10	322	32	1067	5509.1100	0	1	68	4589
5205.1200	124	2746	800	18142	5509.2100	10	662	137	9862
5205.1300	6	343	63	3147	5509.2200	3	117	89	4826
5205.2200	107	2857	509	11888	5509.3200	7	419	40	1943
5205.2300	0	15	78	2291	5509.4100	5	443	38	3160
5205.2400	16	516	264	5895	5510.9000	-	-	40	2444
5205.4100	9	267	27	1092	5512.1100	3	344	19	1782
5205.4300	14	337	15	384	5512.1910	2	402	23	4290
5206.4200	21	506	31	1350	5512.1990	12	1534	85	12209
5207.1000	22	2309	265	27026	5512.2910	1	126	21	2662
5207.9000	5	267	31	2780	5512.2990	6	802	86	12257
5208.1100	45	1355	139	4228	5512.9990	4	1043	38	6411
5208.1200	99	3127	771	22840	5513.1100	32	877	272	9584
5208.1300	12	344	64	1908	5513.2100	10	656	167	9547
5208.1900	10	357	72	3482	5514.2100	8	1026	20	2488
5208.2100	10	1225	57	6138	5514.2200	22	1433	194	12382
5208.2200	10	508	104	5066	5514.4100	2	284	12	1394
5208.2900	23	662	62	2463	5515.1190	3	369	24	3490
5208.3100	2	212	36	2428	5515.1290	2	272	9	1133
5208.3200	51	4251	463	31347	5515.1310	2	278	17	2802
5208.3900	5	527	36	3486	5515.1390	14	2081	72	12006
5208.4200	2	211	23	2376	5515.1990	1	171	17	2236
5208.4900	7	509	26	3558	5515.2110	5	440	7	769
5208.5100	6	433	50	3864	5515.2990	2	320	16	1949
5208.5200	145	15771	872	85089	5515.9990	3	236	8	1286
5208.5900	16	1381	121	11004	5516.1200	1	105	22	2624
5209.1200	13	368	151	5473	5516.1400	3	563	23	4270
5209.1900	0	44	82	2954	5516.2200	3	265	19	2104
5209.2100	1	78	25	2146	5516.2300	8	886	55	5703
5209.2900	2	199	29	2403	5516.3300	2	290	18	2820
5209.3100	8	932	54	5629	5516.4300	7	723	62	6377
5209.3200	0	3	32	2144	5516.9200	1	296	17	4753
5209.3900	7	557	42	3721	5516.9400	2	292	12	1595
5209.4100	3	287	15	1634	KAP.55		28811		240321
5209.4900	3	557	18	3099					
5209.5100	9	1094	84	9479	5601.1010	16	399	122	3942
5209.5200	3	394	24	2836	5601.1090	17	501	83	2999
5209.5900	14	1788	81	10830	5601.2100	22	929	176	8968
5210.1100	2	220	15	673	5601.2210	31	1120	251	9327
5210.2900	4	271	25	978	5602.1000	136	2964	1190	30555
5210.3100	1	155	44	6252	5602.2100	0	67	23	1974
5210.3900	4	294	20	1850	5602.2900	28	417	173	3085
5210.4100	6	631	70	7315	5602.9000	4	289	58	1801
5210.4900	10	988	53	5426	5603.0000	222	6970	1826	68591
5210.5100	7	572	30	2898	5604.2010	8	223	12	426
5211.1200	-	-	88	3565	5604.9000	5	649	23	2388
5211.3100	1	93	36	3138	5607.4100	10	107	376	3930
5211.3200	3	238	24	2160	5607.4900	144	2601	759	16994
5211.4900	24	2681	162	17759	5607.5000	43	1717	307	14217
5211.5200	1	272	10	2077	5607.9090	8	482	137	5445
5211.5900	2	348	45	7254	5608.1100	68	4386	443	28011
5212.1300	5	273	34	2483	5608.1900	21	1182	205	11011
5212.1500	25	1561	87	6185	5609.0000	8	519	79	4026
5212.2400	3	716	24	3469	KAP.56		26377		227267

TABELL 10 (FORTS.). INNFØRSEL. VIKTIGERE VARER GRUPPERT ETTER DET HARMONISERTE SYSTEM (HS)
IMPORTS OF PRINCIPAL COMMODITIES ACCORDING TO THE HARMONIZED SYSTEM (HS)

VARENR.	SEPTEMBER 1993		JANUAR-SEPTEMBER 1993		VARENR.	SEPTEMBER 1993		JANUAR-SEPTEMBER 1993	
	MENGDE	VERDI	MENGDE	VERDI		MENGDE	VERDI	MENGDE	VERDI
	TONN	1000 KR.	TONN	1000 KR.		TONN	1000 KR.	TONN	1000 KR.
5701.1000	29	4495	251	34518	6104.2300 S	7635	1176	36140	5178
5701.9000	15	1091	107	5696	6104.3100 S	3607	1206	17488	4606
5702.1010	19	1365	161	8527	6104.3200 S	11198	1453	72233	9428
5702.1090	14	419	96	3274	6104.3300 S	16857	3458	80993	15037
5702.3100	3	342	47	4202	6104.3900 S	1333	363	16729	2874
5702.4100	115	7274	470	26711	6104.4100 S	861	306	4373	1335
5702.4200	109	3841	460	16331	6104.4200 S	12667	997	240140	14960
5702.9100	7	298	88	3300	6104.4300 S	20558	4597	128114	23846
5702.9200	3	240	35	1770	6104.4400 S	633	124	14196	1956
5702.9900	136	2860	860	16856	6104.4900 S	498	142	16419	2212
5703.1000	18	1161	211	11809	6104.5100 S	30614	3807	142554	15499
5703.2000	531	11646	3218	80307	6104.5200 S	25316	2276	428230	27719
5703.3000	202	5251	893	26437	6104.5300 S	33120	3655	191273	22082
5703.9000	33	1876	298	11653	6104.5900 S	2748	363	133728	10549
5704.9000	143	3112	1149	22225	6104.6100 S	35536	2614	175021	13092
5705.0010	8	300	18	987	6104.6200 S	289779	9849	3572987	125868
5705.0090	74	1883	390	11247	6104.6300 S	51849	3360	507489	29526
KAP. 57		47967		290312	6104.6900 S	58713	2986	279361	18046
					6105.1000 S	70617	3842	548844	25768
5801.1000	2	366	8	1534	6105.2000 S	20489	1620	106768	6550
5801.3500	4	648	13	2083	6106.1000 S	69259	3408	405197	21055
5801.3600	2	278	14	1902	6106.2000 S	16842	2175	181175	18110
5802.1900	4	283	35	1459	6106.9000 S	2879	412	27561	4509
5804.2900	4	983	23	5778	6107.1100 S	500494	5359	4215939	38989
5806.1000	1	244	13	2160	6107.1200 S	7725	211	36510	991
5806.2000	3	460	24	2371	6107.2100 S	66140	2004	284398	7046
5806.3100	3	512	21	3515	6107.9100 S	9281	415	42610	1568
5806.3200	24	3875	129	21309	6108.1100 S	5047	349	66448	2461
5806.3990	6	867	37	6008	6108.2100 S	966106	8516	7111941	66556
5806.4000	9	481	53	2982	6108.2200 S	296064	2933	1907858	19991
5807.1001	1	557	5	3237	6108.2900 S	4417	317	29977	964
5807.1009	1	344	5	2103	6108.3100 S	159915	6799	855626	29985
5807.9000	1	235	3	1246	6108.3200 S	4003	474	49526	2773
5808.1000	6	482	39	2900	6108.9100 S	29305	1603	272024	9483
5808.9000	1	308	13	2821	6108.9200 S	17817	1090	105380	5722
5810.9100	2	373	10	2807	6108.9900 S	4414	324	20764	1222
5810.9200	2	510	6	3115	6109.1000 S	960969	17989	20746429	352077
5810.9900	1	278	5	2366	6109.9010 S	15970	1172	267706	13133
5811.0000	6	284	49	2320	6109.9090 S	42779	1988	304592	14564
KAP. 58		13520		83158	6110.1000 S	715197	74423	2254622	241764
					6110.2000 S	1016658	56686	9103401	572999
5901.1000	2	248	48	2581	6110.3000 S	305200	29408	1447157	133008
5902.9000	35	2156	117	5071	6110.9000 S	111888	10244	991917	87171
5903.1010	12	534	41	1717	6111.2090 S	66	15335	431	101657
5903.1091	9	508	76	4051	6111.3090 S	4	644	7	2283
5903.1092	4	140	68	3213	6111.9090 S	0	126	7	1841
5903.1099	17	889	232	11240	6112.1100 S	96347	7419	683578	44775
5903.2090	12	1161	80	9024	6112.1200 S	35321	3723	324018	35751
5903.9090	16	1029	143	16624	6112.1900 S	1530	231	57349	5457
5904.1000	238	4769	1951	38890	6112.2000 S	8208	394	16919	1388
5904.9100	27	549	136	2740	6112.3190 S	3347	154	137767	4167
5905.0000	10	682	112	6418	6112.4110 S	350	40	263389	17637
5906.1000	8	322	61	3147	6112.4190 S	4068	373	675359	31901
5906.9900	59	2884	278	14653	6112.4990 S	457	41	107304	4799
5907.0090	8	532	64	6393	6113.0011 S	652	741	9461	8020
5908.0000	3	491	16	1896	6113.0019 S	3776	376	9448	1758
5909.0000	3	195	39	2155	6113.0090 S	2	1019	43	8890
5910.0020	1	241	10	1702	6114.1000 S	1	295	10	1837
5911.1000	2	453	54	6892	6114.2000 S	3	823	40	9367
5911.2000	1	391	11	4361	6114.3000 S	4	819	30	9103
5911.3100	7	3184	27	22153	6114.9000 S	10	721	20	3456
5911.3200	20	8119	161	82092	6115.1110 S	39058	653	373731	4504
5911.4000	1	438	9	2828	6115.1190 S	1166875	10646	9353868	64989
5911.9001	4	844	38	7696	6115.1290 S	151550	2094	733835	9393
5911.9002	0	365	6	2426	6115.1910 S	11440	205	190447	1385
5911.9009	28	3481	165	18590	6115.1990 S	291435	4023	1622979	22763
KAP. 59		35042		286645	6115.2030 P	99329	317	1961689	4437
					6115.2090 P	125344	750	1171038	6256
6001.1000	15	1142	88	8655	6115.9190 P	147604	1961	479880	6100
6002.1090	3	270	18	1474	6115.9210 P	160906	1222	1576490	12124
6002.4200	3	224	21	1706	6115.9290 P	1696969	10934	18486431	103230
6002.4310	13	920	89	8279	6115.9310 P	20949	216	337474	2869
6002.4390	7	466	85	6190	6115.9390 P	217304	1536	1124028	8533
6002.9100	8	453	33	2386	6115.9990 P	14734	313	706086	4359
6002.9200	11	967	52	5485	6116.1011 P	19126	215	171604	1972
6002.9310	7	475	46	3291	6116.1019 P	2556	64	77227	1832
6002.9390	5	524	27	2605	6116.1091 P	31915	221	253465	2005
6002.9900	5	514	55	4467	6116.9100 P	226130	3119	340630	4674
KAP. 60		6770		50582	6116.9200 P	127590	561	828263	2567
					6116.9300 P	265624	2540	475413	4909
6101.2000 S	784	171	10881	1865	6116.9900 P	28626	321	48370	897
6101.3000 S	17344	2083	48784	7198	6117.1000 S	65951	1636	218133	5043
6101.9000 S	5276	407	15457	2484	6117.2000 S	9570	268	32279	1005
6102.1000 S	3896	1903	8633	4292	6117.8010 S	1	396	6	1528
6102.2000 S	2655	286	26264	3252	6117.8090 S	1	349	9	2206
6102.3000 S	11033	1812	42172	7810	KAP. 61		377304		2728606
6102.9000 S	761	347	2939	995					
6103.2200 S	10568	581	64494	2971	6201.1100 S	4068	2396	15522	8608
6103.2300 S	4098	214	16314	713	6201.1200 S	6393	2821	81492	18250
6103.3200 S	493	127	14520	2476	6201.1300 S	12437	4220	108979	21747
6103.3300 S	20213	2417	56225	6653	6201.1900 S	6822	2230	16437	4351
6103.3900 S	1858	465	9906	2082	6201.9100 S	8770	3071	15362	5602
6103.4100 S	4062	566	6273	829	6201.9200 S	49280	10257	211370	42331
6103.4200 S	98239	2521	778681	28336	6201.9300 S	110811	20195	479003	79254
6103.4300 S	22863	1344	162124	11918	6201.9900 S	1133	274	33973	4812
6103.4900 S	18496	792	65471	3234	6202.1100 S	43895	23973	127317	70368
6104.1100 S	635	402	2418	793	6202.1200 S	16057	4641	115622	27078
6104.1200 S	5664	520	37276	3702	6202.1300 S	40482	13221	220736	60445
6104.1300 S	9547	2098	61516	12189	6202.1900 S	4128	1518	21177	5728
6104.2200 S	18381	1364	173085	9443	6202.9100 S	13734	2884	26545	6439

TABELL 10 (FORTS.). INNFØRSEL. VIKTIGERE VARER GRUPPERT ETTER DET HARMONISERTE SYSTEM (HS)
 IMPORTS OF PRINCIPAL COMMODITIES ACCORDING TO THE HARMONIZED SYSTEM (HS)

VARENR.	SEPTEMBER 1993		JANUAR-SEPTEMBER 1993		VARENR.	SEPTEMBER 1993		JANUAR-SEPTEMBER 1993	
	MENGDE	VERDI	MENGDE	VERDI		MENGDE	VERDI	MENGDE	VERDI
	TONN	1000 KR.	TONN	1000 KR.		TONN	1000 KR.	TONN	1000 KR.
6202.9200 S	23721	4148	117294	18893	KAP.62		528233		3384444
6202.9300 S	55296	10944	260747	41333					
6202.9900 S	1080	262	7166	1585	6301.2000	8	839	51	4375
6205.1100 S	4124	4029	27058	29118	6301.3000	3	268	61	3893
6205.1200 S	14815	6802	127774	56620	6301.4000	12	646	75	4156
6205.1900 S	8659	1397	37523	9161	6301.9000	9	391	35	1594
6205.2200 S	3794	282	22253	1672	6302.1000	71	3402	430	23590
6205.2300 S	2913	268	21186	1931	6302.2100	99	6202	848	46714
6205.3100 S	32025	10592	125768	45179	6302.2290	6	162	48	2083
6205.3200 S	22048	3766	195167	28409	6302.3100	90	3921	847	40914
6205.3300 S	93650	15691	532720	95162	6302.3210	5	382	84	7276
6205.3900 S	11449	1802	83281	14659	6302.3290	4	97	64	2216
6205.4109 S	25806	3465	70515	12429	6302.4000	5	678	34	3248
6205.4201 S	18606	552	575462	18781	6302.5100	132	11035	706	61121
6205.4209 S	334923	25862	2669669	213304	6302.5390	10	1252	40	5451
6205.4301 S	16931	891	628290	15950	6302.5900	3	331	13	1315
6205.4309 S	138754	16543	921561	107304	6302.6000	146	6393	1281	51397
6205.4909 S	13577	1954	84419	9611	6302.9100	4	285	72	4029
6204.1100 S	790	1006	36448	3653	6303.1100	3	376	13	1789
6204.1200 S	6368	761	38911	5037	6303.1200	4	583	21	3509
6204.1300 S	13835	3753	78958	26666	6303.9110	3	241	32	2954
6204.1900 S	2896	1014	17999	7764	6303.9190	47	3921	327	28025
6204.2200 S	1089	206	18496	2213	6303.9290	8	1145	79	9233
6204.2300 S	1895	708	60123	9468	6303.9990	7	357	30	2934
6204.2900 S	1022	326	28097	6493	6304.1990	6	350	41	2637
6204.3100 S	36944	13994	124239	48705	6304.9100	5	485	41	3911
6204.3200 S	11976	2590	196317	33869	6304.9200	11	1012	59	4839
6204.3300 S	68334	16451	531005	119191	6304.9300	2	500	29	3572
6204.3900 S	11626	2985	158090	38747	6304.9900	9	1252	73	7319
6204.4100 S	912	816	4685	2550	6305.1010	7	392	155	2021
6204.4200 S	18143	2144	266801	23641	6305.2090	4	211	7	679
6204.4300 S	43684	14050	316253	74556	6305.3110	6	246	26	1159
6204.4400 S	7072	1206	153681	19941	6305.3190	182	4002	1879	42825
6204.4900 S	5165	1212	119407	21926	6305.3990	23	722	187	4881
6204.5100 S	14513	4768	48782	16371	6306.1200	13	277	55	2759
6204.5200 S	11696	1320	218591	21650	6306.2109 S	112	286	4811	1835
6204.5300 S	97341	14225	724897	106393	6306.2201 S	593	61	30337	7482
6204.5900 S	31250	4048	314714	43077	6306.2209 S	240	514	7670	12538
6204.6109 S	20047	4021	74222	14367	6306.3100	0	93	6	2435
6204.6201 S	6732	371	593631	23029	6306.9990	12	289	65	2774
6204.6209 S	309470	32515	2730247	271308	6307.1010	15	257	94	3293
6204.6301 S	6485	481	359498	18228	6307.1020	4	139	52	1966
6204.6309 S	199931	22445	1071898	126673	6307.1090	34	1577	322	11433
6204.6901 S	2408	270	279718	14260	6307.2090	2	511	57	11505
6204.6909 S	29336	4010	519216	63243	6307.9010	1	368	9	1871
6205.1000 S	3181	458	27733	2405	6307.9020	3	911	52	8364
6205.2000 S	532501	27769	3619673	190785	6307.9090	65	6507	560	53962
6205.3000 S	115516	6848	646196	34001	6308.0000	8	2394	47	12890
6205.9000 S	8191	540	180618	10792	6309.0000	16	260	235	1860
6206.1000 S	7197	1582	90112	16558	6310.1000	101	744	625	4887
6206.2000 S	9270	1363	46947	6297	6310.9000	44	279	185	1476
6206.3000 S	107545	7926	930490	60169	KAP.63		69205		552227
6206.4000 S	281922	32580	2248754	221715					
6206.9000 S	38374	3297	371669	27081	6401.1010 P	2276	203	10679	1828
6207.1100 S	15201	438	206992	4227	6401.1090 P	8040	1711	50024	7770
6207.1900 S	19704	358	62572	1204	6401.9210 P	1904	113	147807	11430
6207.2100 S	7176	375	29523	1249	6401.9290 P	109930	8243	937427	56787
6207.9100 S	3021	374	33528	1785	6402.1110 P	5503	1192	21722	3759
6208.2100 S	17462	1095	60796	3100	6402.1190 P	14831	1806	46293	4749
6208.2200 S	20618	1731	83784	5590	6402.1910 P	7472	511	65414	4515
6208.9100 S	28626	2036	330521	10981	6402.1990 P	12389	999	151341	12391
6208.9200 S	21363	769	228428	5545	6402.9110 P	20200	1349	46612	3606
6209.2010 S	76821	255	489776	3018	6402.9190 P	20067	1624	121608	15459
6209.2090 S	69131	3413	509622	21210	6402.9910 P	76508	4654	885480	36747
6209.3090 S	29159	1687	111215	5434	6402.9990 P	55669	2811	696166	33374
6209.9090 S	9319	494	39806	1967	6403.1100 P	35170	3101	83360	9969
6210.1010 S	24989	2034	213615	13374	6403.1900 P	34655	5287	426944	55648
6210.1090 S	8726	215	75822	2277	6403.2000 P	689	44	34768	2355
6210.2000 S	5596	984	39379	6913	6403.3000 P	1726	214	21403	2001
6210.3000 S	698	324	27130	4048	6403.4000 P	12400	3147	90268	21828
6210.4000 S	91058	17377	641913	113034	6403.5100 P	42086	9139	320156	51592
6210.5000 S	24185	3033	205699	15508	6403.5900 P	70214	13235	1449824	174049
6211.1200 S	998	24	24188	1968	6403.9100 P	147633	26807	470202	86467
6211.2000 S	28052	4567	60482	9132	6403.9900 P	329666	53305	3595081	470229
6211.3100 S	4708	453	11032	904	6404.1100 P	76127	6791	1366410	111920
6211.3200 S	27455	3185	235447	25530	6404.1900 P	155916	9466	2198595	89599
6211.3300 S	37031	5960	430195	60245	6404.2000 P	9725	342	233967	10564
6211.3900 S	4787	401	37819	3473	6405.1090 P	14581	1721	109196	7404
6211.4100 S	11856	1279	26348	3527	6405.2090 P	87905	2338	313054	7676
6211.4200 S	33028	1759	3632734	14314	6405.9090 P	3730	344	30196	3147
6211.4300 S	74919	8609	343798	41163	6406.1010	1	411	8	2846
6211.4900 S	5344	588	83134	9475	6406.1090	2	276	17	1918
6212.1000 S	264146	10305	2221825	80677	6406.2000	10	643	96	6354
6212.2000 S	19435	612	140120	4463	6406.9901	6	1037	62	8327
6212.3000 S	2348	222	22957	1927	6406.9902 P	2782	202	15165	748
6212.9000 S	34203	864	230188	6188	6406.9909	6	652	65	5577
6213.2000 S	5	339	30	2300	KAP.64		164105		1328810
6214.1000 S	10215	509	80354	3654					
6214.2000 S	23228	1392	99372	3904	6503.0000 S	36562	1765	114228	5204
6214.3000 S	63360	1876	308725	7187	6504.0000 S	909	46	166253	3270
6214.9000 S	52489	743	426285	3334	6505.9000 S	1121013	14153	5403859	57795
6215.1000 S	42203	1867	349343	19654	6506.1000 S	28995	3996	331595	39262
6215.2000 S	38416	882	420274	9398	6506.9100 S	60292	252	1193690	3187
6215.9000 S	21291	483	146492	3353	6506.9900 S	138772	2126	1577023	12280
6216.0010 P	236689	4224	512594	10154	6507.0000	1	275	13	2361
6216.0091 P	99840	208	193375	549	KAP.65		22793		125365
6216.0095 P	6426	124	1025536	2961					
6216.0099 P	113395	2354	203765	3778	6601.1000 S	89	22	118185	14520
6217.1090	2	579	28	6568	6601.9100 S	23617	314	389906	6571
6217.9000	1	365	9	2316	6601.9900 S	28985	951	466282	8912

TABELL 10 (FORTS.). INNFØRSEL. VIKTIGERE VARER GRUPPERT ETTER DET HARMONISERTE SYSTEM (HS)
IMPORTS OF PRINCIPAL COMMODITIES ACCORDING TO THE HARMONIZED SYSTEM (HS)

VARENR.	SEPTEMBER 1993		JANUAR-SEPTEMBER 1993		VARENR.	SEPTEMBER 1993		JANUAR-SEPTEMBER 1993	
	MENGDE	VERDI	MENGDE	VERDI		MENGDE	VERDI	MENGDE	VERDI
	TONN	1000 KR.	TONN	1000 KR.		TONN	1000 KR.	TONN	1000 KR.
KAP.66		1480		31319	7010.9005	85	1448	741	12498
6701.0000	5	340	13	1698	7010.9009	167	1568	892	9202
6702.1000	11	903	112	9122	7013.2110	2	176	45	2624
6702.9000	51	3245	310	25758	7013.2190	16	834	244	7472
6704.1100	0	266	3	3162	7013.2910	21	858	361	9693
6704.1900	0	354	4	3155	7013.2990	197	5039	1775	43093
KAP.67		5264		44255	7013.3110	1	86	46	2118
6801.0001	550	547	8393	6969	7013.3190	47	1820	211	7834
6801.0002	935	933	12825	13267	7013.3200	26	1005	198	5716
6802.2100	78	553	320	2001	7013.3910	31	982	121	3504
6802.2900	4	233	402	1041	7013.3990	115	4276	836	23356
6802.9100	15	261	150	1751	7013.9190	2	372	47	2018
6804.1010	21	341	48	753	7013.9990	84	2548	548	13297
6804.1099	5	240	48	2195	7014.0000	6	394	35	2918
6804.2100	5	1857	40	13556	7016.9090	30	246	260	3822
6804.2200	77	4445	517	31579	7017.2000	2	286	27	3546
6804.2300	4	258	39	2648	7017.9000	19	2252	216	19918
6805.1000	21	1698	186	14455	7018.2000	49	177	2668	7659
6805.2000	30	2052	193	13014	7019.1000	167	2146	1646	17747
6805.3000	24	1890	165	12992	7019.2000	145	5376	1064	44519
6806.1000	362	4160	3137	33224	7019.3100	75	1087	830	12792
6806.2000	19	59	15038	15642	7019.3200	23	493	419	9692
6806.9000	118	1782	1365	14058	7019.3900	62	2718	439	14245
6807.1000	498	4231	3658	31291	7019.9000	48	1791	589	29010
6807.9000	143	705	1179	4985	7020.0000	77	1412	473	13347
6808.0000	45	167	18794	17188	KAP.70		80442		638994
6809.1100	1528	2733	13988	23587	7101.2200 TG	24	343	194	2805
6809.1900	538	1262	3055	8702	7102.3900 TG	0	2152	4	11608
6809.9000	126	1187	311	4107	7105.1000 TG	4	210	24	1559
6810.1102	1585	1443	14999	12709	7106.9100 TG	730	851	44513	39044
6810.1109	1444	1676	6612	5995	7106.9200 TG	3281	3250	16978	15554
6810.1901	V 143579	1167	1474513	7799	7108.1200 TG	34	2635	175	12824
6810.1902	V 10941	541	95716	4804	7108.1300 TG	99	5096	1183	81790
6810.1903	758	780	5088	5325	7110.1100 TG	51	1504	289	12965
6810.1909	877	887	3413	4987	7110.1900 TG	3	193	40	2339
6810.9102	208	293	4804	6234	7110.2100 TG	-	-	959	31163
6810.9104	V 134	15	17371	9691	7110.2900 TG	27	1464	115	5383
6810.9105	86	132	7290	8200	7112.1000 TG	22	1459	187	11432
6810.9106	242	358	5324	6236	7112.2000 TG	2	138	554	30368
6810.9108	650	1917	6796	10421	7112.9000 TG	1431	1552	16125	28541
6810.9901	S 511490	1969	2218640	9057	7113.1100 TG	773	4558	9061	46142
6810.9908	380	1512	3124	11658	7113.1900 TG	158	13400	1158	97503
6811.2000	50	358	407	2846	7113.2000 TG	94	338	1008	2291
6813.1000	36	3055	290	24704	7114.1109 TG	187	1103	1366	4681
6814.1000	2	492	32	8920	7115.9000 TG	43	113	2418	2452
6815.1000	15	1657	532	15162	7116.1000 TG	14	373	241	3629
6815.9900	88	1555	521	11929	7116.2000 TG	67	164	1593	2293
KAP.68		52762		449674	7117.1900	10	5840	93	52329
6901.0000	144	635	908	4172	7117.9000	22	9958	159	72736
6902.1000	163	863	2183	14006	7118.9000	-	-	2	5480
6902.2000	293	1395	2202	8885	KAP.71		57771		588283
6902.9000	570	2137	3833	16384	7201.1000	66	110	2564	3741
6903.1000	5	211	48	1520	7201.3000	18	236	45	301
6903.2000	31	187	236	2679	7202.1100	-	-	973	2687
6903.9000	135	2158	528	10375	7202.2100	0	11	2483	7817
6904.1000	S 183756	253	1214829	2255	7202.2900	12	202	1156	2147
6905.1001	S 234325	1293	1177256	6942	7202.3000	-	-	1166	2968
6905.1002	S 214504	1778	1545240	12759	7202.4900	56	276	246	1448
6905.9000	215	912	914	3419	7202.9900	31	164	238	2030
6907.1000	37	217	385	1943	7203.1000	1156	337	22528	5213
6907.9000	509	2551	2935	14293	7204.1000	0	1	1121	3425
6908.1000	562	2820	3833	19693	7204.2100	-	-	388	4005
6908.9000	2096	11299	15404	80984	7204.2900	372	1340	1411	12061
6909.1900	81	3034	533	18286	7204.4900	18151	14592	174769	119484
6909.9009	0	45	28	2390	7205.1000	122	488	2107	8016
6910.1001	106	2728	654	16539	7206.9000	2	47	1543	4674
6910.1002	227	6374	1483	39944	7207.1100	21584	34852	85317	128325
6910.1009	52	1948	302	11001	7207.1200	109	470	868	3041
6910.9000	12	437	127	3487	7207.1900	-	-	142	2102
6911.1000	246	8990	1710	66691	7208.1100	447	1317	5826	22812
6911.9000	25	1900	166	9523	7208.1200	112	278	489	2069
6912.0010	24	866	280	9069	7208.1300	109	488	4139	8693
6912.0090	265	8132	2477	58733	7208.1400	231	613	6062	12520
6913.1000	80	3531	346	16500	7208.2100	4	55	1267	4225
6913.9000	313	8287	3151	60814	7208.2200	550	1268	3462	9989
6914.1000	31	1531	50	2461	7208.2300	1466	3143	11510	22267
6914.9000	111	2255	1158	16181	7208.2400	13382	31863	109120	250500
KAP.69		78965		533835	7208.2500	78	388	163	684
7001.0000	552	482	12249	8179	7208.3100	78	388	163	684
7003.1100	17	842	51	1132	7208.3200	3573	9705	22679	78034
7003.1900	76	515	389	2134	7208.3300	1331	3643	6586	20634
7005.1000	1245	8143	7361	53241	7208.3400	184	562	1624	5009
7005.2100	22	616	449	7916	7208.4200	4236	11598	43440	136581
7005.2900	3927	14069	28160	107645	7208.4300	2568	7436	22691	63023
7005.3000	40	435	227	2899	7208.4400	887	2504	7728	22094
7006.0000	14	305	225	2453	7208.4500	86	280	779	2345
7007.1100	24	1536	267	16301	7208.9000	638	2104	3625	13749
7007.1900	59	1570	466	12244	7209.1100	250	885	1374	5391
7007.2100	76	3392	572	27809	7209.1200	329	894	8398	23439
7007.2900	95	1627	684	15326	7209.1300	69	218	2192	5392
7008.0000	69	787	591	7800	7209.2100	93	281	1389	3770
7009.1000	11	997	100	9024	7209.2200	2972	8121	16833	42882
7009.9100	108	1213	829	8179	7209.2300	2437	7348	19229	51762
7009.9200	42	1799	226	10941	7209.2400	103	423	2894	13505
7010.9001	169	459	1602	5071	7209.3100	223	725	1271	5038
7010.9002	64	359	364	2244	7209.3200	281	904	1680	5284
					7209.3300	70	262	538	1929
					7209.4100	55	200	1562	6128
					7209.4200	326	1035	3243	9983

TABELL 10 (FORTS.). INNFØRSEL. VIKTIGERE VARER GRUPPERT ETTER DET HARMONISERTE SYSTEM (HS)
IMPORTS OF PRINCIPAL COMMODITIES ACCORDING TO THE HARMONIZED SYSTEM (HS)

VARENR.	SEPTEMBER 1993		JANUAR-SEPTEMBER 1993		VARENR.	SEPTEMBER 1993		JANUAR-SEPTEMBER 1993	
	MENGDE	VERDI	MENGDE	VERDI		MENGDE	VERDI	MENGDE	VERDI
	TONN	1000 KR.	TONN	1000 KR.		TONN	1000 KR.	TONN	1000 KR.
7209.9000	7	36	6000	32866	7228.4000	60	798	532	8747
7210.1200	115	734	2178	12900	7228.5000	88	518	478	3376
7210.3100	231	849	1892	6737	7228.6000	8	200	170	2751
7210.3900	670	2668	5948	22066	7228.7000	1008	3781	6940	26923
7210.4100	298	1483	2169	12357	7228.8010	54	1537	217	4059
7210.4900	3105	10938	26227	84391	7228.8090	22	134	280	3431
7210.6000	825	2794	4576	15059	7229.9000	26	281	589	4992
7210.7000	2191	13409	16522	102741	KAP.72				
7210.9000	151	798	745	4277			329817		2625569.
7211.1900	142	483	2974	8884	7301.1000	63	270	3351	14507
7211.2100	202	707	1496	5085	7301.2000	298	3253	396	4152
7211.2200	197	601	2124	6983	7302.1000	3044	14690	18201	83666
7211.2900	1061	2670	8215	21488	7302.3000	52	119	293	7980
7211.3000	470	1936	1156	5838	7302.4000	1	14	275	3705
7211.4100	246	1109	2111	8890	7302.9000	226	4450	1635	23311
7211.4900	83	393	686	3511	7303.0090	907	4705	5826	31414
7211.9000	128	985	1282	7327	7304.1000	119	1220	8634	69125
7212.2100	182	928	1326	6196	7304.2010	917	7235	18014	190325
7212.2900	153	965	1604	6438	7304.2090	3104	33184	28414	361201
7212.3000	586	3019	5151	23786	7304.3110	158	2963	2890	32407
7212.4000	205	1829	1315	9794	7304.3190	84	864	999	11648
7212.5000	80	783	273	2600	7304.3910	1429	6181	5250	34976
7212.6000	88	919	1163	7269	7304.3990	138	1120	1524	12545
7213.1090	-	-	6803	16227	7304.4110	61	2555	356	16948
7213.3110	33	110	984	2666	7304.4190	7	348	69	5102
7213.3190	2324	5473	24672	55257	7304.4910	39	1560	296	12842
7213.3900	215	1072	597	2400	7304.4990	4	485	83	5587
7213.4190	151	448	1352	3383	7304.5910	38	476	1803	14289
7214.1020	387	1422	3736	10921	7304.9010	3	28	217	2548
7214.1090	88	260	509	2524	7304.9090	41	583	382	6554
7214.2020	5764	13410	22414	49605	7305.1100	489	3126	3262	35587
7214.2090	204	568	3207	7200	7305.1200	47	636	900	6734
7214.4010	1141	3280	14386	37546	7305.1900	8081	51994	194334	1175326
7214.4090	864	2684	7738	21530	7305.2000	-	-	108	1967
7214.5010	116	648	527	2270	7305.3110	322	4424	4770	63411
7214.5090	183	550	669	2782	7305.3190	8	67	786	7272
7215.1010	70	458	590	3671	7305.3910	131	823	3028	20021
7215.1090	108	529	1103	5065	7305.3990	7	62	737	3657
7215.2010	29	159	1235	3943	7305.9010	26	458	103	1340
7215.2090	186	969	735	3488	7305.9090	3	138	284	3418
7215.3010	239	1243	1153	6020	7306.1000	40	406	1665	22135
7215.3090	47	247	351	1768	7306.2000	20	222	2253	50286
7215.4000	6	224	25	451	7306.3012	160	860	878	5716
7215.9010	6	87	86	1822	7306.3019	212	1315	2306	16042
7215.9090	16	414	353	4555	7306.3090	881	5788	6088	37372
7216.1090	527	1324	2011	5643	7306.4010	118	4142	1958	54728
7216.2190	539	1527	6123	17148	7306.4090	166	3212	1163	27333
7216.2290	50	143	2021	5830	7306.5010	6	67	302	3514
7216.3190	533	1842	4935	15029	7306.5090	39	414	272	4631
7216.3210	77	229	210	599	7306.6010	1392	6610	8713	42440
7216.3290	697	2362	4495	15322	7306.6090	806	4457	6720	38110
7216.3310	18	65	868	2627	7306.9020	13	166	1160	7537
7216.3390	1061	3863	13192	46582	7306.9090	236	2789	1786	34534
7216.4010	50	165	1098	3414	7307.1100	52	1745	751	13629
7216.4090	603	1926	4739	15248	7307.1909	105	5041	1029	46893
7216.5010	179	480	533	1411	7307.2100	70	6710	1505	95261
7216.5090	233	1064	1716	7969	7307.2200	11	5691	123	26792
7216.6010	87	465	511	2791	7307.2300	23	3443	236	28521
7216.6090	275	1304	1565	7814	7307.2900	129	13531	1384	120824
7216.9010	55	354	243	1780	7307.9100	36	1567	657	17903
7216.9090	1241	10360	9261	75280	7307.9200	21	1380	284	14173
7217.1100	128	776	938	5621	7307.9300	30	720	443	14884
7217.1200	104	807	1136	6320	7307.9900	439	18873	3052	147855
7217.1300	58	647	431	5247	7308.1000	17	251	456	38723
7217.1900	69	423	543	3290	7308.2000	17	244	305	6652
7217.2100	43	211	317	2046	7308.3001	5	199	68	2764
7217.2200	473	2577	5386	33972	7308.3009	121	3909	703	22525
7217.3900	114	441	1138	3956	7308.4000	300	4160	2451	34957
7219.1200	38	111	341	5128	7308.9001	44	418	372	3527
7219.1400	4	15	235	9450	7308.9002	817	28033	8786	307854
7219.2100	240	5118	2869	55597	7308.9003	206	2166	1539	17961
7219.2200	204	2128	1281	21281	7308.9005	127	2989	657	20170
7219.2300	19	256	224	3428	7308.9007	828	8278	4929	53900
7219.3100	35	499	469	7681	7308.9008	3111	46195	21061	293813
7219.3200	206	2968	1247	18515	7309.0000	132	5548	1256	40109
7219.3300	407	5787	2547	36462	7310.1000	207	7111	1726	21374
7219.3400	93	1287	756	11755	7310.2100	239	4044	1713	31621
7219.9000	92	1480	1135	20195	7310.2900	423	7154	2636	48303
7220.1100	40	706	252	5009	7311.0010	59	2673	669	22541
7220.1200	24	345	116	2471	7311.0090	84	2003	1155	25831
7220.2000	225	3406	1321	20285	7312.1001	572	5071	7376	65112
7220.9000	96	1382	412	8008	7312.1002	797	4425	8407	50919
7221.0000	5	281	54	2324	7312.9000	179	3015	2117	25587
7222.1000	58	1141	532	10165	7313.0000	12	190	274	2727
7222.2000	89	1794	710	14370	7314.1100	21	1331	139	11361
7222.3000	80	1933	670	14616	7314.1900	21	320	234	4444
7222.4010	13	354	333	8149	7314.2000	159	673	2028	10213
7222.4090	111	2883	373	9505	7314.3000	532	2327	2393	12630
7223.0000	32	686	260	7683	7314.4100	148	1537	1406	11524
7224.9090	1	19	290	2128	7314.4200	24	248	86	1003
7225.1000	112	796	444	3790	7314.4900	108	641	593	5439
7225.3000	66	209	784	5643	7314.5000	58	497	198	1716
7225.4000	491	2264	4067	18368	7315.1100	19	1042	179	10182
7225.9000	78	531	756	4693	7315.1200	40	1027	258	8362
7226.1000	279	3969	2453	33696	7315.2000	88	1680	162	3160
7226.9100	272	947	2539	8448	7315.8100	214	990	1118	6734
7226.9200	49	694	777	8963	7315.8200	25	378	322	5482
7226.9900	6	199	205	2671	7315.8900	190	2894	1828	22856
7227.9000	284	1210	1677	6579	7315.9000	18	805	151	6842
7228.3000	888	4077	7088	31273	7316.0000	87	479	1318	20901

TABELL 10 (FORTS.). INNFØRSEL. VIKTIGERE VARER GRUPPERT ETTER DET HARMONISERTE SYSTEM (HS)
 IMPORTS OF PRINCIPAL COMMODITIES ACCORDING TO THE HARMONIZED SYSTEM (HS)

VARENR.	SEPTEMBER 1993		JANUAR-SEPTEMBER 1993		VARENR.	SEPTEMBER 1993		JANUAR-SEPTEMBER 1993	
	MENGDE	VERDI	MENGDE	VERDI		MENGDE	VERDI	MENGDE	VERDI
	TONN	1000 KR.	TONN	1000 KR.		TONN	1000 KR.	TONN	1000 KR.
7317.0011	147	1988	1117	15938	7502.2000	6	356	43	2631
7317.0012	10	138	202	2298	7505.1200	7	736	29	3285
7317.0014	3	361	18	1007	7505.2200	8	926	37	4209
7317.0019	173	2271	532	8857	7506.2000	2	529	9	1490
7317.0091	135	1639	628	7439	7507.1200	9	1297	18	3074
7317.0092	84	1489	457	7410	7507.2000	1	1002	8	4516
7317.0099	169	2366	1254	17641	7508.0000	0	201	12	2457
7318.1200	50	1525	241	8061	KAP.75		269930		2488555
7318.1300	10	277	81	2319					
7318.1400	71	3185	608	21207	7601.1000	7023	53342	57497	448415
7318.1500	723	21661	5612	169771	7601.2001	3458	27955	22338	183705
7318.1600	86	2139	489	15789	7601.2002	7	94	347	3222
7318.1900	66	2533	762	19992	7602.0000	3267	23491	25605	177623
7318.2100	25	494	158	3738	7604.1000	53	1280	542	15155
7318.2200	30	1086	210	8114	7604.2100	138	4627	1072	34369
7318.2300	21	636	233	7148	7604.2900	347	11060	3280	99339
7318.2400	4	263	54	2827	7605.1100	448	4560	2026	20766
7318.2900	44	3631	342	27280	7605.1900	5	212	62	1915
7319.3000	1	238	9	1298	7605.2100	29	790	351	8591
7319.9000	1	290	7	1996	7605.2900	1	135	119	4241
7320.1000	64	1481	453	12690	7606.1110	27	1143	134	3540
7320.2001	127	2257	1078	19957	7606.1190	262	4414	1900	33425
7320.2009	56	2481	386	17043	7606.1210	81	2515	850	21078
7320.9000	70	2560	352	17977	7606.1290	583	9616	4971	80391
7321.1100 S	2492	526	41063	13946	7606.9100	5	112	161	3326
7321.1300 S	2078	203	229888	19663	7606.9200	42	835	387	8429
7321.8100 S	195	140	6660	3537	7607.1100	59	1535	588	13157
7321.8209 S	391	351	2158	3413	7607.1900	91	3631	808	29798
7321.8300 S	3759	7601	12717	18268	7607.2000	253	10164	1713	72588
7321.9000	15	982	208	7754	7608.1000	10	398	217	6483
7322.1900	26	744	202	5654	7608.2000	102	3222	533	15977
7322.9000	30	2935	202	14747	7609.0000	29	722	124	6346
7323.9100	40	706	162	2878	7610.1009	55	2768	242	13447
7323.9310	8	354	31	1486	7610.9002	50	2211	239	10277
7323.9321	43	2232	239	13206	7610.9004	112	3317	513	14221
7323.9329	36	2029	177	11216	7610.9009	91	5595	981	49070
7323.9330	13	594	93	3724	7611.0000	1	93	68	2225
7323.9390	18	944	121	7196	7612.1000	15	811	75	4154
7323.9910	18	1113	76	4700	7612.9002	32	1526	233	10822
7323.9930	25	670	132	3703	7612.9003	47	2144	241	11232
7323.9990	157	3418	720	17467	7612.9009	54	2902	512	24658
7324.1000	47	3129	267	20761	7613.0000	4	302	138	8174
7324.2100	10	230	32	1465	7614.9000	2	32	113	2446
7324.2900	39	1499	306	10978	7615.1001	42	2806	246	13049
7324.9010	30	514	129	1602	7615.1009	20	910	175	8082
7324.9020	6	382	54	3251	7615.2000	6	614	58	4810
7324.9040	3	408	13	2194	7616.1000	15	1188	102	8358
7324.9050	41	1194	128	5063	7616.9000	586	19423	5229	163262
7324.9090	34	2092	242	14125	KAP.76		213011		1645358
7325.1000	372	6093	2789	49466					
7325.9100	43	289	605	4375	7801.1000	131	443	1261	4539
7325.9900	220	6752	1183	38297	7801.9100	71	246	321	1226
7326.1100	99	591	3738	16178	7804.1900	84	494	446	2505
7326.1900	258	6721	1282	29870	7806.0000	7	264	50	1493
7326.2000	86	3711	952	31042	KAP.78		1758		13009
7326.9000	1195	38641	10350	312009					
KAP.73		548416		5543606	7901.1100	-	-	848	6599
					7901.2000	45	296	703	4760
7403.2100	147	1394	1167	13522	7902.0000	263	1081	1343	5881
7403.2200	5	63	138	2047	7903.9000	-	-	403	2473
7403.2300	22	339	22	369	7904.0000	2	31	163	2654
7403.2900	57	972	467	8292	7905.0000	40	226	224	2668
7404.0000	582	4301	3805	35418	7907.9000	8	429	96	3868
7407.1090	116	2363	552	12186	KAP.79		2238		30920
7407.2110	1	96	240	4213					
7407.2190	48	786	485	8397	8001.1000	52	2316	347	15475
7407.2990	13	344	103	5419	8001.2000	7	202	42	1400
7408.1100	755	12121	4740	72674	8003.0000	16	310	63	2113
7408.1900	175	2942	1563	27449	8007.0000	3	285	20	1856
7408.2900	30	740	584	10183	KAP.80		3161		21783
7409.1100	73	1562	408	10333					
7409.1900	64	1627	425	10348	8101.9300	0	65	0	2549
7409.2100	9	232	252	6067	8104.1100	216	3571	1639	30752
7409.2900	20	543	149	4063	8104.1900	16	346	144	2471
7409.4000	4	156	101	2314	8105.1000	204	19911	790	64202
7410.1100	4	292	52	2996	8108.9000	29	6371	327	87903
7410.1200	1	73	24	1807	8109.1000	2	350	18	1638
7410.2100	5	446	31	2529	8111.0000	76	1006	914	10904
7410.2200	0	249	2	827	8113.0000	4	684	23	2972
7411.1001	8	249	13	398	KAP.81		32829		209183
7411.1002	28	1021	96	2989					
7411.1009	266	8094	1517	49280	8201.1000 S	5809	340	42866	1088
7411.2100	10	452	163	6229	8201.3000 S	1250	16	120513	1986
7411.2200	12	540	88	5356	8201.4000 S	20167	700	66445	2545
7411.2900	32	1011	270	10153	8201.5000 S	11106	92	106993	2352
7412.1000	4	413	16	1692	8201.6000 S	3644	42	67660	3534
7412.2000	41	4290	352	31934	8201.9009 S	31376	1701	262299	7411
7413.0000	66	1517	1079	21309	8202.1001	31	2183	271	13057
7414.9000	0	32	9	2344	8202.1009	3	187	48	2762
7415.1000	10	240	16	645	8202.2001	1	286	8	1204
7415.3200	3	333	26	2672	8202.2002	5	715	23	3334
7415.3900	2	284	30	2674	8202.2009	3	322	22	2481
7418.1000	27	1542	99	5935	8202.3101	4	433	21	2861
7418.2000	7	586	46	5091	8202.3109	5	501	41	4445
7419.9100	3	100	42	1846	8202.3200	4	816	26	5361
7419.9900	57	3767	284	24145	8202.4000	8	888	41	4710
KAP.74		57254		426044	8202.9100	3	487	22	3248
					8202.9909	6	1110	41	7192
7501.1000	10526	263727	103186	2446803	8203.1000	4	517	38	4050
7501.2000	20	1072	340	18570	8203.2001	1	251	17	1907

TABELL 10 (FORTS.). INNFØRSEL. VIKTIGERE VARER GRUPPERT ETTER DET HARMONISERTE SYSTEM (HS)
IMPORTS OF PRINCIPAL COMMODITIES ACCORDING TO THE HARMONIZED SYSTEM (HS)

VARENR.	SEPTEMBER 1993		JANUAR-SEPTEMBER 1993		VARENR.	SEPTEMBER 1993		JANUAR-SEPTEMBER 1993	
	MENGDE	VERDI	MENGDE	VERDI		MENGDE	VERDI	MENGDE	VERDI
	TONN	1000 KR.	TONN	1000 KR.		TONN	1000 KR.	TONN	1000 KR.
8203.2002	3	349	19	1999	8402.9090	3	284	20	3008
8203.2003	3	406	22	3221	8403.1001 S	28	308	110	1631
8203.2009	18	2140	116	15788	8403.9000	6	89	34	1916
8203.4000	4	438	30	3155	8404.1000 S	85	209	2701	1939
8204.1100	38	2155	166	15277	8405.1000 S	-	-	43	6789
8204.1200	18	1106	96	7033	8406.1100 S	-	-	11	6257
8204.2000	19	1604	156	14637	8406.1900 S	1	5	6	4388
8205.1000	2	381	16	2694	8406.9000	12	6864	19	10939
8205.2000	24	1233	158	6777	8407.1000 S	1	58	37	1999
8205.3000	7	775	50	4953	8407.2101 S	210	832	12840	59421
8205.4000	17	1457	88	8837	8407.2102 S	61	840	2047	26765
8205.5100	18	1366	134	9680	8407.2900 S	11	354	145	2904
8205.5900	85	5727	563	43393	8407.3100 S	7234	4046	22092	12677
8205.7000	21	931	134	6249	8407.3400 S	327	2157	2194	16879
8205.9000	7	745	52	5275	8407.9000 S	1928	1922	10523	9521
8206.0000	32	1892	160	10145	8408.1001 S	11	182	236	4384
8207.1101	21	7399	183	59055	8408.1002 S	64	2175	384	14533
8207.1109	27	3528	177	21044	8408.1003 S	35	1485	424	13639
8207.1201	4	4618	36	40508	8408.1004 S	27	6118	251	47536
8207.1209	11	4526	104	30083	8408.1005 S	8	1024	82	30037
8207.2000	6	1299	55	10783	8408.1009 S	7	40177	31	140075
8207.3000	11	2191	92	17902	8408.2000 S	164	3185	1280	25359
8207.4000	3	1296	17	9682	8408.9000 S	142	4882	1356	55859
8207.5001	9	1632	90	14612	8409.9100	45	7872	556	85531
8207.5009	14	3095	158	19992	8409.9900	252	25299	2622	280565
8207.6000	0	271	2	1868	8410.1300 S	14	786	15	10422
8207.7000	5	2211	38	18674	8410.9000	1	202	80	14032
8207.8001	0	294	3	3511	8411.1200 S	1	5336	2	8032
8207.8009	1	294	8	3231	8411.2100 S	1	5192	6	19623
8207.9009	12	3256	154	31730	8411.2200 S	2	280	172	9557
8208.1000	3	689	31	4385	8411.8110 S	-	-	8	10228
8208.2000	8	1151	21	4571	8411.8190 S	1	19773	10	84133
8208.3000	1	268	6	3185	8411.8290 S	-	-	5	67466
8208.4000	7	269	21	1405	8411.9100	17	15047	151	141471
8208.9000	4	1035	34	7956	8411.9910	0	3159	5	33550
8209.0001	2	1875	21	20359	8411.9990	8	10460	60	112169
8209.0009	2	2098	18	14531	8412.2100 S	1878	2273	21823	22264
8210.0000	9	624	36	2621	8412.2900 S	1120	3372	11939	51482
8211.1000	6	378	33	2302	8412.3100 S	3004	1857	24889	18211
8211.9100	5	1147	38	6415	8412.3900 S	81	300	3224	4361
8211.9201	8	1292	56	6741	8412.8000 S	136	1204	6118	11367
8211.9209	14	2106	85	12682	8412.9010	37	3463	385	26887
8211.9300	5	921	37	6776	8412.9090	11	1597	144	21827
8211.9400	2	251	12	1886	8413.1100 S	297	6974	4940	35531
8212.1000 S 1488131	3852	10932424	26772	8413.1900 S	302	492	5108	7587	
8213.0000	15	2186	94	12231	8413.2000 S	50520	642	241316	5996
8214.1000	2	354	14	1900	8413.3000 S	8683	3521	94526	32398
8214.2000	2	507	22	3683	8413.4000 S	6	1089	41	4373
8214.9000	3	230	18	2211	8413.5000 S	1296	12684	13081	70688
8215.1000	9	686	19	1492	8413.6000 S	4590	10480	47446	77057
8215.2010	14	1481	110	8996	8413.7000 S	3259	7348	27991	80049
8215.2090	5	417	48	3254	8413.8100 S	5199	17315	61542	136893
8215.9100	4	267	15	1620	8413.8200 S	30	60	1417	2474
8215.9911	8	988	63	7496	8413.9100	150	38582	1179	207907
8215.9919	2	184	31	3259	8413.9200 S	3	297	10	1472
8215.9999	9	847	55	5193	8414.1000 S	514	2010	5355	18434
KAP.82		97010		699426	8414.2000 S	9735	557	130530	3294
					8414.3001 S	232	477	18132	18901
8301.1000	6	492	69	6518	8414.3009 S	1757	3442	12287	126460
8301.2000	4	593	49	6892	8414.4000 S	245	3157	3983	24468
8301.4001	5	864	53	7285	8414.5100 S	4480	1608	65351	15184
8301.4009	18	2253	171	21302	8414.5900 S	24772	8179	128675	80003
8301.5000	7	378	91	4716	8414.6000 S	6368	7097	51867	35621
8301.6000	19	2051	140	15419	8414.8001 S	17	11595	370	15037
8301.7000	3	474	25	3957	8414.8009 S	2578	7426	24672	231546
8302.1001	31	1959	244	15760	8414.9000	173	21286	1186	141843
8302.1009	25	1488	193	11197	8415.1009 S	208	1825	4507	21754
8302.2000	6	331	110	4821	8415.8101 S	3	16	133	6931
8302.3000	23	2333	217	20062	8415.8109 S	189	4856	1932	26946
8302.4100	146	7007	1033	48457	8415.8209 S	229	6365	3908	62964
8302.4200	94	4241	728	33505	8415.8300 S	464	1850	3756	24381
8302.4900	178	8433	1165	60677	8415.9009	114	7591	670	47211
8302.5000	6	402	50	2806	8416.1000 S	273	1128	1790	8630
8302.6000	7	1033	130	16827	8416.2000 S	12	1126	182	5969
8303.0000	101	2191	770	17775	8416.9000	2	404	27	6514
8304.0000	21	752	186	7132	8417.2000 S	-	-	45	11956
8305.1000	53	1378	543	15759	8417.8000 S	10	243	183	9734
8305.2000	31	838	236	7020	8417.9000	14	1691	69	7672
8305.9000	8	352	155	5339	8418.1001 S	6937	13590	38692	79105
8306.1000	3	304	16	1803	8418.2101 S	5887	9283	59090	86117
8306.2100	17	789	59	3539	8418.2201 S	22	39	2006	3166
8306.2900	48	2873	341	19763	8418.2209 S	74	193	903	2065
8306.3000	113	2362	674	17325	8418.2901 S	111	320	541	1556
8307.1000	7	747	156	28908	8418.2909 S	412	1427	4475	9716
8307.9000	2	771	32	4114	8418.3001 S	2422	3986	13648	20915
8308.1000	3	422	34	2985	8418.3009 S	2846	4518	19275	30865
8308.2000	13	798	124	7408	8418.4001 S	1024	2162	10082	17233
8308.9000	7	829	63	5909	8418.4009 S	1270	2028	8338	15101
8309.1000	12	180	116	2459	8418.5001 S	115	1587	2196	23408
8309.9000	139	3651	1182	33513	8418.5009 S	710	6210	9407	58543
8310.0000	14	2702	147	18842	8418.6109 S	34	1304	820	23157
8311.1000	269	6052	2411	59233	8418.6901 S	4	53	132	2013
8311.2000	91	2132	1131	24861	8418.6909 S	2005	10410	11514	84008
8311.3000	132	3958	845	19369	8418.9109	12	621	94	5932
8311.9000	154	1378	818	7979	8418.9909	71	4494	941	52154
KAP.83		69942		592691	8419.2000 S	84	720	517	12466
					8419.3100 S	10	721	107	2424
8401.1000 S	1	218	5	219	8419.3200 S	2	396	26	4099
8402.1100 S	3	4283	3	4283	8419.3900 S	136	703	1252	17995
8402.1900 S	8	24	66	5145	8419.4000 S	37	232	116	3229

TABELL 10 (FORTS.). INNFØRSEL. VIKTIGERE VARER GRUPPERT ETTER DET HARMONISERTE SYSTEM (HS)
IMPORTS OF PRINCIPAL COMMODITIES ACCORDING TO THE HARMONIZED SYSTEM (HS)

VARENR.	SEPTEMBER 1993				JANUAR-SEPTEMBER 1993				VARENR.	SEPTEMBER 1993				JANUAR-SEPTEMBER 1993			
	MENGDEN		VERDI		MENGDEN		VERDI			MENGDEN		VERDI		MENGDEN		VERDI	
	TONN	1000 KR.	TONN	1000 KR.	TONN	1000 KR.	TONN	1000 KR.		TONN	1000 KR.	TONN	1000 KR.	TONN	1000 KR.	TONN	1000 KR.
8419.5000	S	5054	9444	24111	132858	8431.4910		18	719	109	5886						
8419.6000	S	4	308	403	1203	8431.4920		110	5715	688	37144						
8419.8100	S	699	5767	7568	35567	8431.4930		107	4284	389	21025						
8419.8900	S	490	4107	7564	44327	8431.4940		25	661	239	5136						
8419.9000		70	5560	492	47446	8431.4990		102	8895	1056	131710						
8420.1000	S	13	3769	181	4253	8432.2902	S	1	3	1525	5302						
8420.9100		3	465	371	19359	8432.2909	S	105	1128	1130	14868						
8420.9900		0	129	51	4008	8432.3009	S	6	431	823	9690						
8421.1200	S	11	83	1253	1950	8432.4001	S	2	45	372	4529						
8421.1910	S	126	7008	552	30242	8432.4002	S	13	147	1138	7211						
8421.1990	S	67	4874	1753	63574	8432.8000	S	271	2394	7274	25066						
8421.2100	S	6739	5625	53490	59216	8432.9000		140	4612	1280	45304						
8421.2300	S	196354	5610	1698105	50896	8433.1100	S	782	1857	72912	110146						
8421.2900	S	27091	6561	422828	62795	8433.1901	S	21	10	17542	5497						
8421.3100	S	31303	1600	264538	13450	8433.1909	S	47	69	8247	14178						
8421.3900	S	44327	9812	341066	64191	8433.2000	S	28	1041	1285	26349						
8421.9110		5	1663	57	15879	8433.3001	S	19	361	143	2259						
8421.9190		6	2024	72	23748	8433.3009	S	18	159	469	7077						
8421.9900		165	14407	919	98657	8433.4000	S	30	1111	548	25281						
8422.1100	S	6453	15253	50033	110862	8433.5100	S	4	791	62	14068						
8422.1900	S	178	3562	1835	28065	8433.5300	S	6	163	23	2347						
8422.2000	S	2	6352	101	21192	8433.5900	S	30	2587	1247	14018						
8422.3001	S	32	321	121	9562	8433.6000	S	2	34	77	8942						
8422.3009	S	96	14250	989	75777	8433.9010		5	698	207	12217						
8422.4000	S	268	22727	1465	144661	8433.9090		51	3683	486	31514						
8422.9000		34	8279	261	102295	8434.2000	S	5	1248	31	6017						
8423.1001	S	7382	786	39022	4395	8434.9010		41	4308	220	22896						
8423.1002	S	36329	1311	79321	3645	8434.9020		14	3096	149	21860						
8423.2000	S	221	663	442	8635	8435.1000	S	2	691	410	2722						
8423.3000	S	2	106	59	6403	8436.1000	S	5	42	91	2565						
8423.8100	S	1447	1548	15256	10694	8436.2100	S	-	-	348	2455						
8423.8200	S	498	1187	2659	7785	8436.8000	S	1275	3711	8039	34328						
8423.8900	S	386	1572	2232	8779	8436.9100		10	215	106	4341						
8423.9000		14	2215	80	19863	8436.9900		68	3403	516	25591						
8424.1009	S	12094	2616	79255	21976	8437.1000	S	8	3116	56	5381						
8424.2001	S	1051	532	7104	4101	8437.8000	S	12	813	237	6125						
8424.2009	S	13806	1062	133922	11481	8437.9000		18	1585	122	12127						
8424.3001	S	1586	3556	34690	60643	8438.1000	S	38	3534	371	23661						
8424.3009	S	482	1451	7914	12283	8438.2000	S	-	-	12	4110						
8424.8100	S	454	1870	126677	35725	8438.4000	S	-	-	102	28334						
8424.8900	S	16124	2190	446361	24920	8438.5000	S	135	2146	712	34450						
8424.9010		17	1487	206	17623	8438.6000	S	39	1202	558	11456						
8424.9020		4	526	215	16202	8438.8001	S	4	424	62	17336						
8424.9030		12	1565	102	13843	8438.8005	S	39	3921	279	36451						
8424.9090		23	4626	235	38317	8438.8009	S	57	3205	831	35853						
8425.1101	S	18	246	607	2968	8438.9000	S	33	7450	372	102772						
8425.1109	S	67	288	1540	6582	8439.1000	S	2	326	33	9397						
8425.1900	S	940	1251	12344	10362	8439.2000	S	1	171	13	7087						
8425.3100	S	82	1333	1159	10903	8439.3000	S	83	317	464	17801						
8425.3900	S	903	8788	13990	39578	8439.9100		55	4798	590	67740						
8425.4100	S	19	256	879	6880	8439.9900		63	10754	821	95626						
8425.4200	S	4558	1171	34594	13591	8440.1090	S	246	913	1421	10765						
8425.4900	S	1844	1443	8328	18218	8440.9090	S	2	441	6	2358						
8426.1900	S	26	928	205	21052	8441.1000	S	134	3418	1355	10555						
8426.2000	S	2	986	16	15471	8441.3000	S	-	-	9	6214						
8426.3000	S	8	3302	31	23535	8441.8000	S	7	479	95	10185						
8426.4100	S	2	6395	23	17725	8441.9000	S	8	3284	137	35049						
8426.9100	S	31	2615	314	24169	8442.1000	S	6	3185	71	21107						
8426.9900	S	15	2925	355	14078	8442.3000	S	104	325	549	7640						
8427.1010	S	136	7821	910	78875	8442.4000	S	1	1387	8	11009						
8427.1090	S	23	1238	83	6914	8442.5000		21	1292	169	11861						
8427.2010	S	34	5745	309	51403	8443.1100	S	4	24418	20	54926						
8427.2090	S	17	2176	71	7382	8443.1900	S	7	3731	63	31678						
8427.9000	S	432	1520	5109	13479	8443.2100	S	-	-	3	3484						
8428.1001	S	67	3074	586	31163	8443.2900	S	10	810	52	4849						
8428.1009	S	32	926	326	13630	8443.3000	S	-	-	4	5040						
8428.2000	S	11	193	87	3532	8443.5000	S	69	6827	622	30250						
8428.3300	S	196	4433	539	28203	8443.6000	S	37	1210	205	11393						
8428.3900	S	173	5530	1074	44042	8443.9010		3	2022	24	10886						
8428.4000	S	-	-	32	14588	8443.9090		16	5295	148	41517						
8428.9091	S	22	534	390	7761	8444.0000	S	6	28	16	2700						
8428.9099	S	1278	7434	10627	88902	8445.9000	S	3	864	31	1805						
8429.1100	S	15	4472	18	5079	8446.3000	S	-	-	66	3702						
8429.2000	S	-	-	8	6636	8447.2000	S	79	534	486	4534						
8429.3000	S	3	790	5	2240	8448.4900		1	311	13	2482						
8429.4000	S	29	138	118	13297	8448.5900		1	346	8	2439						
8429.5102	S	15	9685	170	81714	8450.1100	S	13707	34885	63059	161653						
8429.5201	S	16	3132	91	32653	8450.1200	S	721	1965	14797	34620						
8429.5202	S	7	3973	35	17730	8450.2000	S	105	1063	609	13523						
8429.5911	S	13	2007	66	28141	8450.9000		12	1935	139	16548						
8429.5919	S	54	22259	241	97697	8451.1000	S	2	216	25	2810						
8429.5990	S	2	923	98	24220	8451.2100	S	6291	10974	22263	40189						
8430.1020	S	-	-	8	3237	8451.2900	S	144	518	1099	11139						
8430.2009	S	113	824	154	6947	8451.3001	S	283	606	2032	2528						
8430.3100	S	1	666	3	2551	8451.3009	S	85	264	421	3361						
8430.3900	S	3	447	32	3356	8451.4000	S	2	95	32	2082						
8430.4100	S	2	869	24	10428	8451.5000	S	5	1287	70	8810						
8430.4900	S	25	288	184	7690	8451.8000	S	26	2189	519	7471						
8430.5000	S	1	2	46	3745	8451.9000		7	1160	32	5892						
8430.6900	S	25	3671	222	20581	8452.1000	S	1507	2414	15052	21290						
8431.1000	S	36	2058	402	29303	8452.2100	S	9	420	114	4909						
8431.2010		204	6906	1479	57077	8452.2900	S	4582	746	23947	6959						
8431.2090		16	1055	168	11154	8452.9000		2	585	16	5141						
8431.3110		1	234	9	1189	8453.1000	S	-	-	30	3563						
8431.3190		93	6872	840	63355	8454.2000	S	18	690	1553	2479						
8431.3990		133	8657	1374	93919	8454.9000		40	483	116	4024						
8431.4120		31	1299	611	25977	8455.3000		113	1613	449	12084						
8431.4190		95	4448	879	44171	8455.9000		0	134	39	2459						
8431.4200		14	151	97	2033	8456.1000	S	-	-	5	5413						
8431.4300		985	133930	6753	865257	8456.9000	S	106	259	332	831						

TABELL 10 (FORTS.). INNFØRSEL. VIKTIGERE VARER GRUPPERT ETTER DET HARMONISERTE SYSTEM (HS)
 IMPORTS OF PRINCIPAL COMMODITIES ACCORDING TO THE HARMONIZED SYSTEM (HS)

VARENR.	SEPTEMBER 1993		JANUAR-SEPTEMBER 1993		VARENR.	SEPTEMBER 1993		JANUAR-SEPTEMBER 1993			
	MENGDE	VERDI	MENGDE	VERDI		MENGDE	VERDI	MENGDE	VERDI		
	TONN	1000 KR.	TONN	1000 KR.		TONN	1000 KR.	TONN	1000 KR.		
8457.1000	S	4	1993	22	46080	8477.3000	S	-	-	16	17175
8457.3000	S	1	5738	4	18139	8477.4000	S	12	32	66	9110
8458.1100	S	4	107	31	17006	8477.5100	S	32	531	46	1181
8458.1900	S	25	1650	159	12406	8477.5900	S	7	53	114	15804
8458.9100	S	-	-	8	4989	8477.8000	S	29	1186	159	30064
8458.9900	S	18	109	241	2576	8477.9000	S	13	4049	101	27731
8459.1000	S	1	25	19	2961	8478.9000	S	0	500	6	2597
8459.2900	S	95	332	1647	3746	8479.1010	S	29	1537	98	45375
8459.3100	S	2	3494	5	6429	8479.1090	S	140	507	1113	19114
8459.6100	S	7	295	63	2563	8479.2000	S	1	264	194	1489
8459.6900	S	11	999	122	4509	8479.3000	S	-	-	16	3153
8459.7000	S	8	217	96	947	8479.4000	S	-	-	40	2495
8460.2900	S	49	773	537	3142	8479.8100	S	9	263	212	12657
8460.3900	S	582	308	2949	3064	8479.8200	S	265	5008	2931	38997
8460.9000	S	705	830	5208	6174	8479.8901	S	127	3918	1196	23962
8461.5000	S	195	1186	793	10409	8479.8902	S	25	1742	225	13897
8462.1000	S	1	30	111	2972	8479.8909	S	5886	31048	56795	520425
8462.2100	S	-	-	12	5001	8479.9010	S	26	2254	106	8617
8462.2900	S	41	1408	549	14020	8479.9090	S	141	25518	1781	252543
8462.3900	S	47	683	421	8546	8480.1000	S	12	132	107	3230
8462.4100	S	1	12	9	8868	8480.3000	S	4	363	56	3949
8462.4900	S	6	130	64	2738	8480.4100	S	3	242	14	1426
8462.9100	S	45	567	270	7276	8480.4900	S	3	208	35	3296
8462.9900	S	192	1643	660	13787	8480.5000	S	3	521	19	3741
8463.9000	S	5	58	152	4867	8480.6000	S	4	190	147	3653
8464.1000	S	11	105	212	2850	8480.7100	S	9	3678	208	59742
8464.2000	S	124	1138	627	6113	8480.7900	S	1	367	84	12759
8464.9000	S	189	491	745	4472	8481.1010	S	5	1089	50	13498
8465.1000	S	211	2722	421	22096	8481.1091	S	12	1978	616	167907
8465.9100	S	1845	3632	8999	28400	8481.1092	S	8	1825	33	7377
8465.9200	S	171	748	1228	17709	8481.1093	S	14	1465	88	9770
8465.9300	S	1517	1095	3125	4699	8481.1099	S	14	4819	203	44346
8465.9400	S	3	251	1020	5756	8481.2010	S	17	3919	125	33914
8465.9510	S	17	28	93	1877	8481.2091	S	17	5402	309	77184
8465.9590	S	373	203	985	5079	8481.2092	S	9	2192	70	14668
8465.9600	S	50	326	584	6892	8481.2099	S	4	1431	86	18991
8465.9900	S	227	2215	3305	19460	8481.3010	S	6	553	51	6624
8466.1000	S	5	1514	40	11649	8481.3091	S	40	9855	485	134108
8466.2000	S	6	684	64	5120	8481.3092	S	7	1921	244	78482
8466.3000	S	3	535	67	3523	8481.3099	S	8	1891	144	22646
8466.9100	S	6	831	33	7349	8481.4010	S	8	1977	138	17745
8466.9200	S	25	4732	240	30773	8481.4091	S	39	18555	307	110148
8466.9300	S	16	2820	190	33358	8481.4092	S	8	1737	219	39696
8466.9400	S	10	3149	234	27738	8481.4099	S	7	2671	89	23258
8467.1100	S	5954	4959	25360	23268	8481.8010	S	25	2898	275	32371
8467.1900	S	1739	1425	15660	12663	8481.8091	S	71	10836	826	150225
8467.8100	S	3077	5017	18081	27859	8481.8092	S	58	9566	414	74812
8467.8909	S	275	598	8072	8923	8481.8093	S	99	13144	632	82205
8467.9100	S	16	2084	72	9360	8481.8094	S	42	3129	226	23273
8467.9200	S	15	2189	66	14115	8481.8095	S	8	993	50	5558
8467.9900	S	2	421	34	7446	8481.8099	S	28	6947	486	82949
8468.2000	S	29	960	1086	7489	8481.9010	S	6	630	33	5822
8468.8000	S	32	1067	298	2935	8481.9090	S	45	15153	432	125977
8468.9000	S	6	1196	201	18644	8482.1000	S	74	8330	661	74040
8469.1000	S	23	95	3894	4557	8482.2000	S	12	1561	101	15650
8469.2100	S	1406	1009	6043	4879	8482.3000	S	17	1695	114	11512
8470.1000	S	51538	2585	437796	18278	8482.4000	S	2	384	20	4174
8470.2100	S	3183	1359	16579	6558	8482.5000	S	4	391	48	6397
8470.2900	S	1934	636	11251	4612	8482.8000	S	6	1013	72	8715
8470.5000	S	1549	4037	8406	22625	8482.9900	S	17	798	46	4363
8470.9001	S	66	421	745	3972	8483.1010	S	56	2145	324	14274
8470.9002	S	399	4420	1515	16427	8483.1090	S	110	6072	943	36983
8471.1000	S	37	1447	651	55510	8483.2000	S	6	854	109	9285
8471.2001	S	133	931	4158	31944	8483.3000	S	47	6056	352	44735
8471.2009	S	2771	27331	24940	253713	8483.4001	S	23	1976	157	13785
8471.9101	S	2208	9934	12920	85471	8483.4009	S	89	7878	719	73781
8471.9109	S	10339	101059	88929	875609	8483.5090	S	14	671	132	6873
8471.9201	S	4463	8981	14505	31513	8483.6000	S	33	4516	364	47922
8471.9202	S	2474	14768	18489	83691	8483.9000	S	75	7713	866	81470
8471.9203	S	4559	17624	49371	156103	8484.1000	S	11	2917	116	27093
8471.9209	S	29307	77955	235780	687715	8484.9000	S	15	3401	119	30974
8471.9301	S	2134	5865	21400	51919	8485.1001	S	0	76	62	6941
8471.9302	S	655	2461	2639	8909	8485.1002	S	3	423	72	14989
8471.9309	S	5632	18791	38923	163459	8485.1009	S	40	1526	218	14157
8471.9900	S	18981	62976	91122	406537	8485.9010	S	14	5447	95	34485
8472.2000	S	14	358	76	978	8485.9090	S	125	7286	865	68452
8472.3000	S	34	6060	773	17341	KAP.84			2135552		18261223
8472.9010	S	89	736	622	6089						
8472.9090	S	49674	3274	403786	38329	8501.1000	S	78393	9167	496916	59171
8473.1000	S	0	57	8	2109	8501.2000	S	3434	2279	20930	16492
8473.2100	S	0	422	6	2381	8501.3101	S	362	568	6310	10914
8473.2900	S	4	2339	39	19075	8501.3102	S	106	84	2086	2355
8473.3000	S	318	213519	2299	1654466	8501.3109	S	1878	4163	26034	25575
8473.4000	S	3	1354	37	11498	8501.3201	S	46	129	594	2727
8474.1000	S	11	1917	159	28610	8501.3202	S	41	394	147	2424
8474.2001	S	3	1443	85	17472	8501.3209	S	562	576	7631	8648
8474.2009	S	6	2586	95	8040	8501.3300	S	52	488	566	2159
8474.3101	S	1	142	15	2274	8501.3400	S	3	730	336	3098
8474.3109	S	212	450	2974	6052	8501.4000	S	12002	3042	37339	21995
8474.3200	S	-	-	4	5378	8501.5101	S	473	532	3679	3584
8474.3900	S	19	467	143	8502	8501.5109	S	3913	2158	42160	14232
8474.8000	S	21	313	132	8935	8501.5201	S	1910	2751	9193	17657
8474.9010	S	6	552	87	8290	8501.5202	S	139	751	1172	7500
8474.9090	S	233	10909	1522	68793	8501.5203	S	2378	1509	16722	12660
8475.9000	S	12	2973	21	7391	8501.5204	S	206	592	2134	7378
8476.1100	S	123	1211	1402	11616	8501.5205	S	99	752	3053	13956
8476.1900	S	172	988	1060	6870	8501.5301	S	77	2028	725	21949
8476.9000	S	3	1043	23	8667	8501.5302	S	22	864	624	19882
8477.1000	S	4	1607	48	25818	8501.5305	S	-	-	17	3410
8477.2000	S	-	-	45	29829	8501.5309	S	136	4398	3175	73959

TABELL 10 (FORTS.). INNFØRSEL. VIKTIGERE VARER GRUPPERT ETTER DET HARMONISERTE SYSTEM (HS)
IMPORTS OF PRINCIPAL COMMODITIES ACCORDING TO THE HARMONIZED SYSTEM (HS)

VARENR.	SEPTEMBER 1993		JANUAR-SEPTEMBER 1993		VARENR.	SEPTEMBER 1993		JANUAR-SEPTEMBER 1993			
	MENGDE	VERDI	MENGDE	VERDI		MENGDE	VERDI	MENGDE	VERDI		
	TONN	1000 KR.	TONN	1000 KR.		TONN	1000 KR.	TONN	1000 KR.		
8501.6100	S	675	2702	6943	25367	8516.3300	S	3850	404	17893	2170
8501.6200	S	41	172	274	4428	8516.4000	S	12973	1542	113486	13483
8501.6300	S	5	295	155	5224	8516.5000	S	7161	6941	36380	35764
8501.6400	S	3	1490	82	46572	8516.6001	S	895	1235	5930	7209
8502.1100	S	11	694	232	8929	8516.6002	S	2905	5541	17880	39932
8502.1200	S	7	863	146	12514	8516.6003	S	628	1420	2974	8409
8502.1300	S	25	865	57	53207	8516.6004	S	812	207	4147	1335
8502.2000	S	370	1241	2115	8453	8516.6005	S	205	319	1515	2477
8502.3000	S	198	36578	1193	60353	8516.6009	S	12850	2736	52813	20920
8502.4000	S	97	320	564	8153	8516.7100	S	36723	6624	138960	28356
8503.0000	S	121	19948	909	124185	8516.7200	S	6557	736	61864	6250
8504.1000	S	202928	5315	1322034	30989	8516.7900	S	24417	4067	121121	20569
8504.2100	S	853	1480	9547	9627	8516.8000	S	100252	5586	780636	38485
8504.2200	S	13	245	76	10822	8516.9001	S	64	2874	413	17577
8504.2300	S	1	2317	49	80284	8516.9009	S	51	2440	507	23042
8504.3100	S	43095	6574	241232	42511	8517.1000	S	44170	13727	316324	122197
8504.3200	S	11465	1114	135545	12098	8517.2000	S	4	27	262	3676
8504.3300	S	650	1107	11835	11787	8517.3002	S	344	5295	2381	77780
8504.3400	S	17	1905	382	14221	8517.3009	S	288	3923	3579	13959
8504.4001	S	11288	2841	77139	30653	8517.4000	S	3155	16095	17453	105657
8504.4002	S	225	206	1764	4983	8517.8100	S	843	4355	15112	35276
8504.4009	S	49954	29087	354834	186958	8517.8201	S	3301	12579	22318	86449
8504.5000	S	584684	1223	3621930	19226	8517.8209	S	473	5333	12345	35551
8504.9010	S	55	5241	432	39017	8517.9091	S	64	57730	502	415129
8504.9020	S	7	3300	24	9403	8517.9099	S	21	16585	280	228514
8504.9090	S	20	4857	235	34728	8518.1000	S	22092	1835	176920	17993
8505.1100	S	4	537	32	5168	8518.2100	S	17286	3350	111533	17928
8505.1900	S	6	1205	70	5613	8518.2200	S	21408	9262	131165	54982
8505.2000	S	4	692	101	10573	8518.2900	S	11470	2589	171714	13869
8505.3000	S	0	7	6	1932	8518.3000	S	25991	3058	246935	19384
8505.9001	S	1	107	19	2102	8518.4000	S	5304	6682	38556	45184
8505.9009	S	7	1424	64	16666	8518.5000	S	1691	1592	9654	9734
8506.1101	S	1150641	3751	10513795	34217	8518.9019	S	10	915	63	6731
8506.1104	S	278621	672	3500250	5640	8518.9090	S	3	767	26	9393
8506.1108	S	1416627	3011	10099260	24373	8519.3900	S	771	303	3970	1860
8506.1300	S	106241	439	1268198	4893	8519.9100	S	11958	1519	93229	11081
8506.1900	S	362286	2324	3173430	21210	8519.9901	S	11292	11497	106208	96008
8506.2002	S	1886	40	73537	2045	8519.9909	S	105	101	2198	1915
8506.2008	S	10973	1853	210708	12754	8520.1000	S	452	287	2105	1485
8506.9000	S	0	224	13	1242	8520.2000	S	616	172	18722	7496
8507.1000	S	58159	12417	342609	80509	8520.3102	S	2450	1650	22370	9113
8507.2000	S	14983	6117	141136	43577	8520.3103	S	1610	1619	17889	16613
8507.3000	S	84576	7691	498145	40437	8520.3104	S	158	1724	1048	5969
8507.4000	S	2375	226	12618	1414	8520.3900	S	1253	2196	5539	5844
8507.8000	S	3361	1503	48154	11847	8520.9000	S	98	117	1221	2314
8507.9001	S	31	448	323	5113	8521.1001	S	9070	17961	56396	109222
8507.9009	S	150	3078	650	17363	8521.1009	S	1439	4283	8986	17347
8508.1000	S	10077	7041	75020	44644	8521.9000	S	66	161	467	2264
8508.2001	S	684	454	9040	5275	8522.9000	S	12	2945	74	22836
8508.2002	S	1663	722	10484	5286	8523.1101	S	184281	1729	1602870	14281
8508.2009	S	5420	2582	25935	15316	8523.1109	S	21877	281	606691	6186
8508.8001	S	957	495	8090	4676	8523.1209	S	74468	1272	536166	11462
8508.8002	S	6224	1676	29376	13278	8523.1302	S	211199	4658	1911095	40937
8508.8005	S	10298	3784	36256	16731	8523.1304	S	115841	3320	659938	19618
8508.8006	S	443	243	3352	1991	8523.1308	S	6224	355	97318	3271
8508.8007	S	1295	645	59520	16526	8523.2000	S	21	4208	190	32954
8508.8009	S	10400	3952	54292	28458	8523.9000	S	12	2221	74	14668
8508.9000	S	22	3350	132	22728	8524.1000	S	3	503	35	5809
8509.1000	S	30184	17300	202556	113357	8524.2100	S	78158	1636	1041898	16078
8509.4000	S	27970	7816	137379	37696	8524.2200	S	80202	1698	562106	20547
8509.8000	S	21491	2896	73564	13121	8524.2302	S	131758	12059	805479	86268
8509.9000	S	34	3657	223	24586	8524.2303	S	6740	220	45910	2450
8510.1000	S	12367	3144	92027	18247	8524.2307	S	57958	2900	184725	7298
8510.2000	S	4617	882	27380	4028	8524.2308	S	1847	204	14756	2796
8510.9030	S	1	222	6	1083	8524.9002	S	5	2665	135	61977
8510.9090	S	1	343	3	964	8524.9003	S	67	49488	579	434707
8511.1000	S	244055	2545	2934564	26672	8524.9004	S	1579834	36315	8978949	227351
8511.2000	S	840	533	8479	5820	8524.9005	S	1116	367	81199	5786
8511.3000	S	2755	285	15202	3158	8524.9006	S	59958	4931	153953	19162
8511.4000	S	9823	5196	78491	40871	8524.9008	S	3	1544	45	39447
8511.5000	S	3393	2066	24980	12914	8525.1001	S	739	1707	8499	37854
8511.8000	S	12385	991	101867	8536	8525.1002	S	1	186	87	6577
8511.9000	S	13	2237	124	19411	8525.2001	S	15360	47073	92378	298781
8512.1000	S	3	615	29	5130	8525.2009	S	7347	33956	42378	215411
8512.2000	S	67	8789	560	78763	8525.3001	S	1937	8786	23954	100630
8512.3000	S	1	191	18	2819	8525.3009	S	808	5735	7032	37434
8512.4000	S	9	1388	87	12543	8526.1000	S	136	4380	1301	50792
8512.9000	S	35	4538	221	25067	8526.9100	S	202	1709	2878	40730
8513.1000	S	36	3792	147	19510	8526.9200	S	1668	689	11878	13772
8514.3010	S	103	336	170	2406	8527.1101	S	3987	608	28913	3777
8514.3090	S	21	358	317	6321	8527.1102	S	7823	3625	49223	24283
8514.4000	S	12	356	116	1335	8527.1103	S	448	238	1618	761
8514.9010	S	3	200	20	3302	8527.1109	S	4251	1659	49186	20702
8514.9020	S	1	159	460	23794	8527.1900	S	23546	1369	109529	8264
8514.9090	S	5	1363	50	5420	8527.2100	S	11368	9257	94463	75368
8515.1100	S	1510	333	15395	3037	8527.2900	S	3209	1706	17192	8371
8515.2100	S	24	120	290	4491	8527.3101	S	871	409	5256	3001
8515.2900	S	74	733	517	2928	8527.3109	S	8326	8530	44573	50426
8515.3100	S	149	1171	859	15712	8527.3200	S	9567	594	48755	3322
8515.3900	S	341	1935	3929	15120	8527.3901	S	824	540	9320	5488
8515.8000	S	511	3013	4555	21895	8527.3903	S	1900	2041	11481	12600
8515.9000	S	48	6002	397	43147	8527.3909	S	1419	989	8433	4227
8516.1001	S	135	486	1002	4504	8527.9000	S	2478	5229	29189	35006
8516.1002	S	1175	627	20512	3734	8528.1091	S	2593	3163	28180	34262
8516.2100	S	209	84	8066	3086	8528.1092	S	6601	12504	39680	73863
8516.2901	S	2701	481	14870	3368	8528.1093	S	4480	13072	38123	84324
8516.2902	S	7688	1908	24054	5802	8528.1094	S	6453	24573	41539	152158
8516.2909	S	14560	4278	30449	11733	8528.1095	S	70	499	404	3161
8516.3100	S	10599	1185	94179	9154	8528.1096	S	8	10	1426	2101
8516.3200	S	15901	806	70546	4618	8528.1098	S	1177	2517	6521	11137

TABELL 10 (FORTS.). INNFØRSEL. VIKTIGERE VARER GRUPPERT ETTER DET HARMONISERTE SYSTEM (HS)
IMPORTS OF PRINCIPAL COMMODITIES ACCORDING TO THE HARMONIZED SYSTEM (HS)

VARENR.	SEPTEMBER 1993				JANUAR-SEPTEMBER 1993				VARENR.	SEPTEMBER 1993				JANUAR-SEPTEMBER 1993			
	MENGDEN		VERDI		MENGDEN		VERDI			MENGDEN		VERDI		MENGDEN		VERDI	
	TONN	1000 KR.	TONN	1000 KR.	TONN	1000 KR.	TONN	1000 KR.		TONN	1000 KR.	TONN	1000 KR.	TONN	1000 KR.	TONN	1000 KR.
8528.1099	S	622	2761	3551	16542	8542.8000	S	12396	720	184346	6365						
8528.2001	S	79	592	1547	6962	8542.9000		0	568	3	8820						
8528.2009	S	58	210	987	4228	8543.2000	S	116	1058	1210	12126						
8529.1010		40	11953	446	142307	8543.8001	S	2554	2117	19140	10611						
8529.1090		24	5144	209	35617	8543.8002	S	3547	2100	29017	18530						
8529.9010		13	14050	137	138246	8543.8009	S	37968	16894	486854	143890						
8529.9091		5	338	54	2840	8543.9000		11	3510	209	31673						
8529.9095		8	1510	68	11518	8544.1100		165	3519	792	22819						
8529.9096		6	6594	110	87720	8544.1900		78	3031	589	21583						
8529.9099		6	3455	300	32356	8544.2000		121	8906	793	55340						
8530.1000		0	87	23	12191	8544.3000		15	1651	115	12950						
8530.8000		1	370	43	10999	8544.4100		41	6759	233	51148						
8530.9000		11	7960	63	32274	8544.4901		1	71	22	2729						
8531.1000		18	7446	183	66992	8544.4902		77	2128	612	21555						
8531.2000		1	3888	12	22199	8544.4903		0	82	63	3950						
8531.8000		10	4318	65	30942	8544.4909		79	6166	952	54865						
8531.9000		13	5703	96	43945	8544.5100		92	6303	770	49933						
8532.1000		20	2306	46	8917	8544.5901		266	13363	1661	75009						
8532.2100		0	506	5	3592	8544.5902		110	4691	830	30079						
8532.2200		4	1461	32	12889	8544.5903		9	255	112	3803						
8532.2400		1	2309	9	15306	8544.5904		3	132	39	2142						
8532.2500		5	1802	32	10986	8544.5905		114	2687	407	10427						
8532.2900		13	892	44	6209	8544.5906		26	380	478	7985						
8532.3000		10	2154	19	5305	8544.5909		185	5190	1276	39668						
8532.9000		0	123	10	2973	8544.6001		4	343	84	4658						
8533.1000		0	306	4	4960	8544.6002		36	1791	376	10650						
8533.2100		2	1366	13	8601	8544.6009		1	86	82	3922						
8533.2900		2	926	19	6008	8544.7000		1	993	31	9492						
8533.3100		0	212	1	3208	8545.1100		655	7472	6500	68548						
8533.3900		0	346	9	5894	8545.1901	12140	44046	104195	348292							
8533.4000		1	875	12	12937	8545.2000		1	833	8	6878						
8533.9000		0	245	1	760	8545.9000		83	938	783	8727						
8534.0000		18	15925	113	117276	8546.1000		3	256	370	10497						
8535.1000		3	807	33	7793	8546.2001		12	546	55	4845						
8535.2100		4	1035	84	21579	8546.2002		4	475	8	3315						
8535.2900		6	1161	73	14060	8546.9000		14	2276	147	17119						
8535.3000		32	6020	202	33159	8547.1001		3	146	28	2301						
8535.4000		4	906	66	15776	8547.2000		23	3547	150	18984						
8535.9000		25	5751	231	78066	8547.9010		1	82	16	2195						
8536.1001		4	864	76	8895	8547.9090		10	721	87	5408						
8536.1009		20	2296	228	18501	8548.0000		4	2556	24	16961						
8536.2001		19	4178	106	29648	KAP.85			1469486		11253393						
8536.2002		4	2481	25	10446												
8536.2009		19	5429	101	25686	8602.1000	S	5	71032	5	71032						
8536.3001		2	1011	24	9111	8603.9000	S	-	-	5	7631						
8536.3002		2	311	4	924	8604.0000	S	-	-	10	30227						
8536.3005		1	927	15	6326	8607.1100		13	1227	14	1292						
8536.3009		12	2475	85	19486	8607.1200		13	1227	33	1569						
8536.4100		4	1909	37	16780	8607.1900		231	4699	1313	31843						
8536.4901		4	1137	34	12216	8607.2100		145	3788	921	19231						
8536.4902		2	707	19	5418	8607.2900		13	668	43	5950						
8536.4903		5	1070	32	6965	8607.3000		1	146	35	5294						
8536.4904		2	272	14	2487	8607.9100		11	795	253	7472						
8536.4909		11	5627	114	54869	8607.9900		21	3906	163	22124						
8536.5010		1	435	9	4946	8608.0000		1	294	105	9669						
8536.5091		3	971	12	4514	8609.0001		61	1575	439	12243						
8536.5092		36	8012	216	62937	8609.0009		527	6964	4832	62633						
8536.5099		18	4430	151	51113	KAP.86			96327		289278						
8536.6101		2	178	20	3061												
8536.6109		8	816	68	8420	8701.1000	S	-	-	179	11385						
8536.6900		40	9836	277	77686	8701.2000	S	2	1504	31	18454						
8536.9001		39	10155	305	77676	8701.3000	S	37	360	87	1657						
8536.9002		6	1380	81	12237	8701.9001	S	17	601	227	5574						
8536.9009		100	24149	815	190688	8701.9002	S	17	2129	127	15961						
8537.1001		27	1637	129	20694	8701.9003	S	19	3036	201	31696						
8537.1009		32	8892	358	85097	8701.9004	S	79	12992	736	118676						
8537.2000		19	4471	270	68299	8701.9005	S	27	5043	196	41430						
8538.1000		92	4576	749	38694	8701.9009	S	7	858	36	4233						
8538.9010		5	3580	47	27349	8702.1001	S	339	38321	1103	121853						
8538.9020		0	53	8	2011	8702.1002	S	8	6503	127	154253						
8538.9030		0	227	2	1749	8702.9000	S	31	3501	162	22111						
8538.9090		75	19025	929	190830	8703.1001	S	684	24554	1457	43120						
8539.1000		1	925	8	4017	8703.2101	S	42	1204	454	16360						
8539.2100		10	2911	54	19276	8703.2105	S	15	262	79	1894						
8539.2200		54	5729	356	38010	8703.2109	S	26	2004	110	7321						
8539.2901		5	1438	36	9184	8703.2201	S	510	20730	5821	228449						
8539.2909		60	9518	334	43240	8703.2301	S	3059	200792	27474	1604988						
8539.3100		106	10908	768	71907	8703.2305	S	35	2660	1322	105528						
8539.3900		47	5704	251	33197	8703.2309	S	235	23664	1007	93439						
8539.4000		15	1582	60	7386	8703.2401	S	117	13924	941	129711						
8539.9010		13	547	56	2136	8703.2405	S	1	194	13	2900						
8540.1100	S	167	147	2966	2042	8703.2409	S	21	1797	152	14202						
8540.2000	S	207	1987	1239	12732	8703.3105	S	-	-	35	2733						
8540.3000	S	1229	1628	26460	14786	8703.3201	S	247	17971	4894	301762						
8540.4100	S	54	157	459	3859	8703.3205	S	49	4854	1277	120849						
8540.4200	S	2	389	5	1105	8703.3209	S	13	1628	61	7168						
8540.4900	S	255	16	581	2134	8703.3301	S	26	4659	561	89345						
8540.8900	S	478	612	3067	2608	8703.3305	S	11	3633	76	22662						
8541.1000	S	2642637	3423	29676077	26264	8703.3309	S	14	1625	91	11354						
8541.2100	S	1844524	1863	16900909	12651	8703.9000	S	5	335	14	852						
8541.2900	S	884510	2811	5706127	17633	8704.1000	S	6	2905	23	12429						
8541.3000	S	56268	1168	625095	4944	8704.2101	S	41	9037	306	58219						
8541.4001	S	12382	202	146373	4325	8704.2102	S	951	89041	5512	539354						
8541.4009	S	220261	2513	2830733	34794	8704.2109	S	26	3834	111	10755						
8541.5000	S	57698	455	663085	6538	8704.2201	S	111	54217	980	423401						
8541.6000	S	76169	950	702887	6059	8704.2202	S	10	6208	91	41655						
8541.9090		0	553	6	3564	8704.2209	S	22	7485	156	37989						
8542.1100	S	2708542	36959	19817630	258951	8704.2301	S	7	4078	140	75117						
8542.1900	S	1903656	17886	12705463	176007	8704.2302	S	-	-	17	13782						
8542.2000	S	340587	14216	1571483	78936	8704.2309	S	3	1086	46	10873						

TABELL 10 (FORTS.). INNFORSEL. VIKTIGERE VARER GRUPPERT ETTER DET HARMONISERTE SYSTEM (HS)
IMPORTS OF PRINCIPAL COMMODITIES ACCORDING TO THE HARMONIZED SYSTEM (HS)

VARENR.	SEPTEMBER 1993		JANUAR-SEPTEMBER 1993		VARENR.	SEPTEMBER 1993		JANUAR-SEPTEMBER 1993			
	MENGDE	VERDI	MENGDE	VERDI		MENGDE	VERDI	MENGDE	VERDI		
	TONN	1000 KR.	TONN	1000 KR.		TONN	1000 KR.	TONN	1000 KR.		
8704.3102	S	647	50228	1764	140467	8903.9904	S	34	156	1421	5246
8704.3109	S	75	555	136	2282	8903.9905	S	44	172	470	3025
8704.3201	S	1	123	6	2362	8903.9909	S	2	722	69	2510
8704.3209	S	112	406	238	2269	8905.2000	S	-	-	1	995000
8704.9000	S	14	1249	33	2448	8905.9000	S	1	1831	7	2456
8705.1000	S	2	1093	16	8992	8906.0009	S	1	120	20	179668
8705.3000	S	2	21878	16	33036	8907.1001	S	52	1629	1274	25783
8705.4000	S	1	798	2	1393	8907.1009	S	1	3	178	2366
8705.9000	S	13	4484	136	69254	8907.9001	S	2	213	69	1988
8706.0010	S	-	-	12	4683	8907.9009	S	10	209	864	8869
8706.0091	S	15	7198	127	61484	KAP.89			9872		7236452
8706.0099	S	224	215	860	1963	9001.1000	S	2	5297	11	40508
8707.1000	S	60	394	662	5602	9001.3000	S	77885	4015	949194	37054
8707.9090	S	22	505	232	15247	9001.4000	S	66216	3934	508664	32268
8708.1000	S	43	4812	497	54987	9001.5000	S	35138	1646	385199	16687
8708.2100	S	6	819	47	6030	9001.9000	S	1	1601	18	10874
8708.2910	S	9	778	96	7320	9002.1100	S	3881	3298	19638	20206
8708.2990	S	270	12605	2028	115393	9002.1900	S	3427	865	13004	4834
8708.3190	S	71	4150	735	40650	9002.2000	S	0	846	9	4753
8708.3910	S	13	785	91	4871	9002.9000	S	1	712	6	3980
8708.3990	S	161	8610	1135	61450	9003.1100	S	18638	2417	140334	20060
8708.4010	S	2	159	19	2848	9003.1900	S	29914	5095	314235	48725
8708.4090	S	48	6385	453	55388	9003.9000	S	12728	554	4	4660
8708.5090	S	14	1726	143	12728	9004.1000	S	72008	2514	1965604	42123
8708.6090	S	19	1564	255	17028	9004.9000	S	76855	2541	679752	15377
8708.7010	S	11	300	353	7211	9005.1000	S	5493	2911	42637	53682
8708.7090	S	357	11810	2285	88595	9005.8000	S	2341	916	8949	6044
8708.8090	S	66	5672	779	62353	9005.9000	S	0	218	2	2098
8708.9190	S	23	2300	174	17212	9006.3000	S	19	483	135	2774
8708.9210	S	3	208	21	1497	9006.4010	S	1174	558	25918	4084
8708.9290	S	300	11989	2510	94218	9006.4090	S	1002	490	2936	2405
8708.9390	S	40	3554	364	33457	9006.5110	S	883	607	16444	6422
8708.9490	S	16	2322	94	13706	9006.5310	S	11907	4331	102961	39693
8708.9910	S	70	6507	641	48883	9006.5910	S	2155	1620	64790	10996
8708.9990	S	786	53123	6606	457270	9006.5990	S	22	82	586	2122
8709.9000	S	4	308	45	3586	9006.6100	S	1007	307	7378	3819
8710.0000	S	88	29415	1078	278249	9006.6900	S	14	355	347	2254
8711.1000	S	218	1108	1853	14190	9006.9110	S	2	674	16	5136
8711.2000	S	10	112	223	3294	9006.9190	S	0	895	7	6951
8711.3000	S	30	319	284	5969	9006.9900	S	12	1288	28	6404
8711.4000	S	65	759	1017	15429	9007.1190	S	14	51	24	2221
8711.5000	S	15	411	1026	37858	9007.9110	S	3	377	19	2976
8711.9000	S	17	219	110	1364	9007.9190	S	0	220	3	1774
8712.0000	S	3031	5251	169625	201940	9008.1000	S	57	210	1407	2349
8713.1000	S	726	4059	6352	28690	9008.2000	S	181	385	1038	3095
8713.9001	S	218	6038	1421	37475	9008.3001	S	619	1355	4267	10898
8713.9009	S	59	792	1189	6026	9008.3009	S	84	479	792	3131
8714.1900	S	9	1803	175	26030	9008.4000	S	12	122	8672	2404
8714.2000	S	27	6374	200	47551	9008.9000	S	2	816	32	5962
8714.9100	S	58	3377	163	13187	9009.1100	S	29	79	658	7726
8714.9300	S	9	1466	91	13811	9009.1200	S	1465	19938	8505	140333
8714.9400	S	17	2607	153	20210	9009.2100	S	1209	19266	7282	109720
8714.9500	S	3	299	57	2874	9009.9000	S	91	27061	654	176450
8714.9600	S	21	1203	178	10090	9010.1000	S	21	1394	639	27585
8714.9900	S	71	5876	660	58541	9010.2000	S	151	2239	1162	8719
8715.0001	S	694	373	32399	10343	9010.3000	S	2	196	29	3172
8715.0002	S	639	710	14193	8374	9010.9000	S	7	2632	62	19750
8715.0003	S	694	315	4993	2453	9011.1000	S	52	202	312	1425
8715.0004	S	581	348	4837	3098	9011.8000	S	37	161	2037	8931
8715.0009	S	17	1023	94	5818	9011.9000	S	0	1117	4	5881
8716.1000	S	71	5641	974	75724	9012.1000	S	5	28	749	3281
8716.2000	S	43	1680	250	9149	9013.1000	S	1	1612	9	60754
8716.3100	S	6	1094	38	7243	9013.2000	S	1	847	4	8214
8716.3900	S	518	7623	3435	60083	9013.8000	S	4	6391	21	40988
8716.4000	S	62	1291	717	16258	9013.9000	S	1	1021	7	7697
8716.8001	S	7307	3993	66913	36045	9014.1010	S	75	2147	685	21828
8716.8009	S	873	1324	10869	8778	9014.1090	S	2	785	12	10545
8716.9000	S	295	10980	1826	74168	9014.2010	S	0	7786	2	25845
KAP.87			917721		7291957	9014.2090	S	0	880	1	4237
8801.9000	S	212	114	3847	2359	9014.8010	S	779	1710	5528	12436
8802.1100	S	-	-	4	12122	9014.8020	S	218	1274	1466	14940
8802.1200	S	-	-	2	115203	9014.8030	S	1	3547	6	10188
8802.2000	S	1	12943	10	14222	9014.8090	S	5	2621	15	14673
8802.3000	S	-	-	2	77405	9014.9010	S	2	1507	30	40214
8802.4000	S	2	397357	5	871078	9014.9090	S	1	1214	13	20344
8803.1000	S	3	7465	48	44738	9015.1010	S	948	1862	1365	4436
8803.2000	S	1	1712	10	22883	9015.1090	S	0	33	2	2612
8803.3000	S	33	38323	367	373432	9015.2010	S	0	821	4	5698
8803.9000	S	2	6725	41	90450	9015.2090	S	-	-	2	1803
8804.0000	S	0	203	3	2270	9015.3010	S	0	348	2	1450
KAP.88			464935		1628646	9015.3090	S	1	524	3	2923
8901.1001	B	-	-	11204	422835	9015.4010	S	13	5346	158	84197
8901.1002	B	-	-	209	4713	9015.4090	S	0	86	2	5584
8901.2001	B	-	-	22521	569481	9015.8010	S	0	1357	8	9180
8901.2003	B	-	-	512788	3483175	9015.8090	S	1	791	35	52457
8901.2004	B	-	-	16968	142413	9015.9010	S	10	5734	59	50705
8901.9002	B	-	-	63647	162979	9015.9090	S	1	538	33	34033
8901.9003	B	-	-	8025	132790	9016.0010	S	87	399	549	2900
8901.9004	B	-	-	179966	851313	9017.1009	S	174	210	1147	1019
8902.0001	B	-	-	5436	110573	9017.2000	S	4	1314	35	7595
8902.0002	B	-	-	5236	47945	9017.3000	S	2	982	21	8035
8903.1000	S	20	63	35554	10124	9017.8090	S	16	2193	114	15369
8903.9101	S	3	36	153	2042	9017.9000	S	3	1167	12	4141
8903.9102	S	2	341	26	11814	9018.1100	S	1	585	14	11380
8903.9201	S	12	3810	180	36429	9018.1900	S	16	12421	78	90547
8903.9202	S	2	277	49	2843	9018.2000	S	18	2028	110	12183
8903.9901	S	9	208	1615	12976	9018.3100	S	20	1665	142	14513
8903.9902	S	6	83	136	3696	9018.3200	S	0	357	14	4641
						9018.3900	S	45	10360	302	77548

TABELL 10 (FORTS.). INNFØRSEL. VIKTIGERE VARER GRUPPERT ETTER DET HARMONISERTE SYSTEM (HS)
 IMPORTS OF PRINCIPAL COMMODITIES ACCORDING TO THE HARMONIZED SYSTEM (HS)

VARENR.	SEPTEMBER 1993		JANUAR-SEPTEMBER 1993		VARENR.	SEPTEMBER 1993		JANUAR-SEPTEMBER 1993			
	MENGDE	VERDI	MENGDE	VERDI		MENGDE	VERDI	MENGDE	VERDI		
	TONN	1000 KR.	TONN	1000 KR.		TONN	1000 KR.	TONN	1000 KR.		
9018.4100	0	228	12	7843	9105.1100	S	26120	1112	260720	9760	
9018.4900	9	6220	85	50770	9105.2100	S	6492	413	78760	4769	
9018.5000	2	1739	15	14502	9105.2900	S	4623	431	12744	1293	
9018.9000	111	34454	661	288705	9105.9100	S	8276	699	36447	2861	
9019.1000	5	860	50	6397	9105.9900	S	5357	337	23327	1979	
9019.2000	7	2802	100	32769	9106.1000	S	262	325	3227	3084	
9020.0000	11	5146	81	32454	9106.2000	S	211	406	245	1093	
9021.1100	1	880	5	13081	9106.9000	S	1177	193	29612	3193	
9021.1900	6	3928	45	35108	9107.0000	S	24766	2479	87489	8918	
9021.2100	1	961	5	7111	9113.2000	S	1	924	3	3895	
9021.2900	1	1454	4	10978	9113.9000	S	1	837	5	5784	
9021.3000	2	3829	18	26977	9114.9000	S	1	675	7	4849	
9021.4000	1	3747	6	39962	KAP.91			27063		187717	
9021.5000	0	504	1	10140	9201.1000	S	81	930	681	7433	
9021.9000	19	5717	84	32342	9201.2000	S	1	18	40	2524	
9022.1100	16	10609	100	73741	9202.1000	S	300	367	874	720	
9022.1900	0	189	8	5272	9202.9000	S	1764	1059	13490	8603	
9022.2100	-	-	3	2915	9203.0000	S	1	5	10	5413	
9022.2901	S	50364	2407	146851	9204.1000	S	153	443	921	4346	
9022.2909	2	1419	10	7735	9205.1000	S	119	576	1871	6435	
9022.3001	S	6	250	68	4710	9205.9001	S	6987	228	32452	691
9022.3002	S	4	251	33	2015	9205.9009	S	4192	964	6864	4923
9022.9000	5	3656	32	30309	9206.0001	S	746	590	4419	4861	
9023.0000	11	2747	96	28618	9206.0009	S	445	202	21965	2567	
9024.1000	0	259	15	4880	9207.1001	S	14	64	270	1920	
9024.8000	9	879	31	10582	9207.1002	S	483	1537	10107	12816	
9024.9000	0	249	4	3635	9207.1003	S	43	208	525	3767	
9025.1101	S	1279	19	77489	9207.9001	S	820	1462	4864	6593	
9025.1109	S	57914	1213	399401	9209.3000	S	1	726	7	3594	
9025.1910	S	16335	1209	83680	9209.9200	S	0	188	8	1868	
9025.1990	S	5543	955	97215	9209.9400	S	5	796	28	5003	
9025.2090	S	1247	214	4345	9209.9900	S	9	1412	39	8280	
9025.8010	S	270	448	2152	KAP.92			12191		98019	
9025.8090	S	3215	270	49028	9301.0000	S	1	2248	22	8402	
9025.9000	4	468	35	4811	9302.0000	S	2384	5765	4379	9875	
9026.1010	S	1477	3667	30132	9303.2002	S	165	484	2389	5813	
9026.1090	S	3259	5636	29673	9303.2009	S	29	155	484	1922	
9026.2011	S	89	391	985	9303.3002	S	490	1566	4387	15323	
9026.2019	S	1658	714	21263	9304.0000	S	688	287	7026	3693	
9026.2090	S	7356	5020	89879	9305.2900	S	1	936	9	4228	
9026.8010	S	363	737	6332	9305.9010	S	0	312	2	2209	
9026.8090	S	1346	6028	14910	9305.9090	S	15	5777	72	32493	
9026.9000	10	12263	133	121685	9306.1000	S	1	276	9	1654	
9027.1010	S	836	2551	7172	9306.2101	S	26	518	350	7161	
9027.1090	S	124	779	3274	9306.2109	S	12	559	151	3016	
9027.2010	S	47	2212	378	9306.2909	S	2	259	41	1018	
9027.2090	S	56	469	1073	9306.3000	S	64	23943	673	91537	
9027.3010	S	20	2281	313	9306.9000	S	43	53784	293	368984	
9027.3090	S	27	815	201	KAP.93			97488		564706	
9027.5010	S	62	2127	373	9401.1009	S	0	403	15	5275	
9027.5090	S	45	547	609	9401.2003	S	18	1217	232	14984	
9027.8010	S	943	5614	6284	9401.2008	S	20	1500	163	13642	
9027.8090	S	2071	1301	8840	9401.3009	S	47	3266	485	30857	
9027.9000	10	5644	71	56075	9401.4009	S	29	1293	176	6581	
9028.1000	S	26	3977	190	9401.5000	S	32	1290	504	16665	
9028.2000	S	2298	822	21655	9401.6104	S	261	13696	1990	103528	
9028.3000	S	10443	6417	66756	9401.6106	S	475	24605	2934	157430	
9028.9000	2	1141	21	10390	9401.6108	S	60	3740	411	23643	
9029.1010	S	522	304	8277	9401.6901	S	3	80	1699	30996	
9029.1090	S	560	299	10169	9401.6902	S	87	3224	585	21199	
9029.2020	S	473	5009	6109	9401.6909	S	40	1362	500	16114	
9029.2090	S	2881	1275	18612	9401.7109	S	13	1165	243	13252	
9029.9000	1	450	10	6354	9401.7901	S	4	131	718	10995	
9030.1000	S	18	789	261	9401.7909	S	27	707	222	6464	
9030.2000	S	183	536	1359	9401.8009	S	30	1359	1040	24712	
9030.3100	S	4155	1067	26667	9401.9001	S	2	244	3	387	
9030.3900	S	5566	2554	60245	9401.9009	S	114	5482	947	42107	
9030.4000	S	51	784	300	9402.1000	S	12	1465	53	8185	
9030.8100	S	78	544	1482	9402.9000	S	57	5857	404	44573	
9030.8900	S	119	740	3664	9403.1001	S	29	510	92	2220	
9030.9090	1	1752	8	12953	9403.1002	S	46	1453	384	11218	
9031.1010	S	77	1020	904	9403.1009	S	105	3110	806	24911	
9031.1090	S	21	240	1714	9403.2001	S	295	5632	2159	45508	
9031.2010	S	2	28	131	9403.2009	S	495	19721	3572	139942	
9031.4000	S	413	856	3414	9403.3000	S	683	21813	5208	175905	
9031.8019	S	930	4908	14162	9403.4000	S	1972	31311	11945	199252	
9031.8090	S	14214	5993	69261	9403.5000	S	487	13406	2689	74698	
9031.9000	32	23836	191	120678	9403.6001	S	399	4331	2078	22851	
9032.1010	S	47494	2651	311349	9403.6002	S	104	3657	544	16612	
9032.1090	S	69366	2745	548202	9403.6003	S	618	13684	4078	88552	
9032.2010	S	715	228	2904	9403.6009	S	2291	71362	12683	403837	
9032.2090	S	5735	644	27543	9403.7000	S	28	1342	2992	58446	
9032.8100	S	95	265	1974	9403.8000	S	46	1132	437	11506	
9032.8910	S	3164	2920	27028	9403.9000	S	1024	18703	6702	132412	
9032.8990	S	2397	4737	22163	9404.1000	S	93	1539	330	7813	
9032.9000	7	5861	53	51576	9404.2109	S	85	2826	435	18516	
9033.0000	7	5737	67	55150	9404.2900	S	99	3854	631	23826	
KAP.90		465236		3972662	9404.3000	S	2348	406	105365	10899	
9101.1100	S	424	1015	2991	9404.9001	S	23	1568	138	10803	
9101.1200	S	99	697	1038	9404.9004	S	47	4060	357	26632	
9101.1900	S	310	628	1935	9404.9006	S	75	5108	1066	66307	
9101.2100	S	174	1095	392	9405.1000	S	261	21432	1683	144206	
9102.1100	S	31819	3237	299691	9405.2000	S	135	9549	821	61007	
9102.1200	S	2238	368	32886	9405.3000	S	34	2651	43	3279	
9102.1900	S	25768	3932	219903	9405.4000	S	279	21716	1482	139472	
9102.2100	S	1006	1285	7423	9405.5000	S	179	8478	612	30780	
9102.2900	S	22403	1185	89023	9405.6000	S	14	1526	170	20271	
9102.9100	S	28444	3095	120952							
9102.9900	S	16304	425	68494							

TABELL 10 (FORTS.). INNFØRSEL. VIKTIGERE VARER GRUPPERT ETTER DET HARMONISERTE SYSTEM (HS)
IMPORTS OF PRINCIPAL COMMODITIES ACCORDING TO THE HARMONIZED SYSTEM (HS)

VARENR.	SEPTEMBER 1993		JANUAR-SEPTEMBER 1993		VARENR.	SEPTEMBER 1993		JANUAR-SEPTEMBER 1993	
	MENGDE	VERDI	MENGDE	VERDI		MENGDE	VERDI	MENGDE	VERDI
	TONN	1000 KR.	TONN	1000 KR.		TONN	1000 KR.	TONN	1000 KR.
9405.9100	16	918	122	5808	9705.0000	0	132	2	3883
9405.9200	8	664	83	6412	9706.0000	13	1030	77	23294
9405.9900	101	9407	626	61436	KAP.97		6184		138242
9406.0010	30	882	285	5143					
9406.0021	671	4754	2751	22239					
9406.0029	1576	14389	12452	90666					
9406.0091	55	1119	483	9588					
9406.0099	28	634	388	7409					
KAP.94		401032		2775545					
9501.0000	82	3045	469	17839					
9502.1000	72	7066	363	33462					
9502.9100	6	621	30	4118					
9502.9900	13	1545	82	7581					
9503.1000	5	817	21	5243					
9503.2000	5	803	61	8609					
9503.3000	84	9270	360	44962					
9503.4100	39	3259	230	18451					
9503.4900	69	4452	280	18143					
9503.5000	10	649	58	3727					
9503.6000	18	685	107	4412					
9503.7000	69	2673	337	18256					
9503.8000	40	2379	197	11139					
9503.9000	428	23983	2916	154718					
9504.1000	6	2468	130	52943					
9504.2000	4	255	45	2608					
9504.3000	28	7017	333	64671					
9504.4000	S 86775	604	1087214	4338					
9504.9000	128	6490	824	45399					
9505.1000	249	14267	515	30787					
9505.9000	36	2982	248	20659					
9506.1101	P 4671	2571	22628	10694					
9506.1102	P 299	410	470	580					
9506.1103	P 45262	10695	130111	31252					
9506.1109	7	585	46	4783					
9506.1200	36	4002	61	7554					
9506.1909	0	91	15	1819					
9506.2100	S 52	130	2468	3065					
9506.2900	4	528	93	9768					
9506.3100	1	419	24	5544					
9506.3200	2	299	31	3220					
9506.3900	7	401	42	4446					
9506.4000	9	458	34	1515					
9506.5100	1	209	14	3614					
9506.5900	2	840	65	4762					
9506.6100	1	114	31	2255					
9506.6200	10	901	158	12510					
9506.6909	3	412	123	7610					
9506.7000	P 19815	2530	60296	9786					
9506.9100	72	3153	736	32340					
9506.9901	5	458	33	2432					
9506.9902	0	120	9	1965					
9506.9909	104	4594	1639	45228					
9507.1000	0	119	72	18863					
9507.2000	7	860	89	14243					
9507.3000	1	191	67	13924					
9507.9000	6	766	137	20972					
9508.0000	24	1775	76	5617					
KAP.95		133296		854158					
9603.1000	7	375	68	2549					
9603.2100	17	1660	168	17784					
9603.2900	20	1604	128	9327					
9603.3000	4	952	31	5155					
9603.4000	85	4650	661	41463					
9603.5000	8	1052	167	10582					
9603.9000	54	3099	488	25615					
9606.1000	3	384	21	2967					
9606.2100	2	474	10	4157					
9606.2200	2	400	5	1424					
9607.1100	2	319	20	2803					
9607.1900	6	976	57	8667					
9608.1000	20	3772	207	38833					
9608.2000	13	1785	135	18427					
9608.3100	21	2128	93	13357					
9608.3900	4	679	31	6642					
9608.4000	1	318	12	3610					
9608.5000	2	240	13	2185					
9608.9900	2	202	9	1224					
9609.1000	14	1517	120	11730					
9609.9000	6	373	90	4438					
9610.0000	17	686	109	4675					
9611.0000	3	722	43	8799					
9612.1000	S 160523	4767	1376048	38197					
9613.1000	18	2083	171	22051					
9613.2000	0	202	9	2684					
9613.8000	2	424	13	2501					
9615.1100	2	428	18	3792					
9615.1900	4	1332	23	8407					
9615.9010	3	378	9	1745					
9615.9090	2	420	13	2546					
9617.0000	69	4387	555	36468					
9618.0010	6	715	36	5062					
9618.0090	7	807	55	5241					
KAP.96		45372		387934					
9701.1000	2	1085	23	92192					
9702.0000	4	1976	11	9895					
9703.0000	12	1648	30	5779					
9704.0000	2	272	4	1441					

TABELL 11. UTFØRSEL. VIKTIGERE VARER GRUPPERT ETTER DET HARMONISERTE SYSTEM (HS)

EXPORTS OF PRINCIPAL COMMODITIES CLASSIFIED ACCORDING TO THE HARMONIZED SYSTEM (HS)

TEKSTEN TIL DE VARENUMMER SOM ER GITT I TABELLEN, FINNES I STATISTISK VAREFORTEGNELSE FOR UTENRIKS-HANDELEN 1993, UTGITT I SERIEN NORGES OFFISIELLE STATISTIKK OG KAN FÅS VED HENVENDELSE TIL BYRÅET. VAREFORTEGNELSEN ER OGSÅ INNARBEIDD I TOLLTARIFFEN, UTGITT AV TOLL- OG AVGIFTS-DIREKTORATET. DEN ER TIL SALGS I BOKHANDELEN.

THE DESCRIPTIONS OF THE COMMODITY NUMBERS IN THE TABLE ARE GIVEN IN THE COMMODITY LIST FOR EXTERNAL TRADE STATISTICS, PUBLISHED BY THE CENTRAL BUREAU OF STATISTICS.

A COPY MAY BE OBTAINED FROM THE BUREAU.

MENGDENHET

.. = OPPGAVE MANGLER
S = STYKKER
P = PAR
TG = 1000 GRAM
TL = 1000 LITER
U = KUBIKKETER
TU = 1000 KUBIKKETER
B = BRUTTO REG. TONN
Z = MWH (MEGAWATTIME)
V = KVADRATMETER

QUANTITY UNIT

NOT AVAILABLE
NUMBER, PIECES, HEADS
PAIRS
1000 GRAMMES
1000 LITRES
CUBIC METRES
1000 CUBIC METRES
GROSS TONS
MWH (MEGA WATT HOURS)
SQUARE METRES

OMFANG: VARER SOM I DEN AKTUELLE MÅNED ELLER I GJENNOMSNITT HITIL I ÅR HAR EN VERDI PÅ KR. 200 000 ELLER MER.

COVERAGE: COMMODITIES WHICH IN THE ACTUAL MONTH OR AS AN AVERAGE DURING THE YEAR HAVE A VALUE OF NOK 200 000 OR MORE.

VARENR. COMMODITY CODE	SEPTEMBER 1993		JANUAR-SEPTEMBER 1993		VARENR. COMMODITY CODE	SEPTEMBER 1993		JANUAR-SEPTEMBER 1993	
	MENGDE QUANTITY	VERDI VALUE	MENGDE QUANTITY	VERDI VALUE		MENGDE QUANTITY	VERDI VALUE	MENGDE QUANTITY	VERDI VALUE
	TONN	1000 KR.	TONN	1000 KR.		TONN	1000 KR.	TONN	1000 KR.
0000.0032	19	766	99	14080	0304.1005	276	16324	1799	112126
0000.0099	2	209	201	4204	0304.1008	33	1232	265	12162
KAP.00		1004		18763	0304.2001	10	127	260	4824
0101.1990 S	-	-	14	6108	0304.2002	922	23620	5787	147795
0103.1000 S	59	742	223	2043	0304.2003	2953	79827	29920	827391
KAP.01		1012		11433	0304.2004	2288	31139	17949	238632
0202.1000	-	-	282	2660	0304.2005	2459	9065	29912	120244
0202.2000	19	159	2239	15391	0304.2006	80	2268	376	9938
0202.3000	23	416	132	2193	0304.2007	450	7995	1604	29371
0203.2100	-	-	1376	7430	0304.2008	431	27373	3370	215454
KAP.02		996		41023	0304.2009	407	5818	4069	43320
0301.9200	113	6054	379	22629	0304.9000	476	5596	2253	26292
0301.9909	0	287	7	3098	0305.1000	39	3073	293	18809
0302.1101	12	323	234	6500	0305.2001	0	11	417	23314
0302.1201	11920	401996	74422	2744821	0305.3003	172	1502	2366	17165
0302.1209	6	276	442	15442	0305.3004	254	8361	2391	81592
0302.1901	11	509	82	3702	0305.3005	3	110	75	2447
0302.2101	59	931	611	11375	0305.3006	46	1205	415	11264
0302.2102	5	322	52	1650	0305.3008	93	13347	174	24781
0302.2200	68	786	559	5685	0305.3009	45	1610	380	14383
0302.2300	1	32	178	9572	0305.4100	122	12473	920	93850
0302.2900	10	147	323	2821	0305.4200	129	1794	491	6952
0302.4001	56	374	12947	20876	0305.4900	49	4496	396	35831
0302.4003	12447	25035	32027	64075	0305.5101	12	1088	25	2154
0302.4009	1347	4381	4701	13428	0305.5102	62	4730	176	12596
0302.5000	953	11990	14739	185970	0305.5103	677	56113	2356	190755
0302.6200	672	5379	4170	40878	0305.5104	3	233	113	7561
0302.6300	8797	25637	31278	122900	0305.5107	1682	60549	24631	836570
0302.6400	398	2926	2413	7594	0305.5902	9	261	284	9468
0302.6501	439	4612	3073	36164	0305.5903	1338	27193	9231	205091
0302.6509	5	246	40	1302	0305.5904	8	460	50	2683
0302.6600	0	3	65	2635	0305.5905	519	14609	4610	130197
0302.6901	125	3943	419	11646	0305.5906	626	23537	3259	123256
0302.6902	7	74	455	6780	0305.5907	32	2924	111	6968
0302.6903	1482	10686	6300	49758	0305.5908	14	375	174	4172
0302.6904	77	1129	754	9215	0305.6101	-	-	1434	5218
0302.6905	2	122	38	2590	0305.6109	83	528	1939	10096
0302.6906	124	6373	644	27226	0305.6200	2725	58664	37960	874169
0302.6909	747	5698	5312	40525	0305.6901	11	227	118	2068
0302.7000	1	56	513	6878	0305.6902	9	85	294	2572
0303.2101	1019	33920	2754	95170	0305.6903	13	279	228	6009
0303.2201	818	32779	7334	275908	0306.1100	15	686	17	783
0303.2209	8	461	102	3235	0306.1200	3	291	4	351
0303.2901	-	-	9397	73463	0306.1301	348	7841	2488	198773
0303.3101	710	13710	6118	112161	0306.1302	71	1703	1117	24100
0303.3102	6	153	145	4187	0306.1309	86	3111	324	14250
0303.5001	1537	7638	14146	52156	0306.1400	23	962	79	1433
0303.5003	1700	5338	15475	43224	0306.2300	113	4726	703	31103
0303.5009	2972	7692	18041	48308	0306.2400	8	232	14	419
0303.6000	249	4689	5204	87260	0306.2900	121	1672	393	9191
0303.7200	260	2020	4157	39277	0307.2901	153	8602	684	37699
0303.7300	185	1228	603	4329	0307.3900	34	247	355	2740
0303.7401	24038	96520	77352	243162	0307.4900	1	7	686	2606
0303.7402	13350	69425	29656	140461	KAP.03		1348494		9730917
0303.7901	71	731	237	2298	0402.1000	30	330	2682	28028
0303.7902	325	2544	5827	48348	0402.2100	37	403	39	422
0303.7909	123	1405	2404	9147	0404.9000	-	-	93	1856
0303.8000	11	248	1243	22283	0405.0000	68	632	5238	50031
0304.1001	32	990	210	5809	0406.1000	94	1642	2527	40704
0304.1002	71	2167	1185	32413	0406.3000	58	1376	720	17266
0304.1003	191	2203	1047	13280	0406.9000	892	21151	13657	294631
0304.1004	236	1240	3246	14637	0407.0010	267	843	841	3669
					0408.9100	18	390	473	5216
					0409.0000	17	386	71	1224

TABELL 11 (FORTS.). UTFØRSEL, VIKTIGERE VARER GRUPPERT ETTER DET HARMONISERTE SYSTEM (HS)
EXPORTS OF PRINCIPAL COMMODITIES ACCORDING TO THE HARMONIZED SYSTEM (HS)

VARENR.	SEPTEMBER 1993		JANUAR-SEPTEMBER 1993		VARENR.	SEPTEMBER 1993		JANUAR-SEPTEMBER 1993	
	MENGDE	VERDI	MENGDE	VERDI		MENGDE	VERDI	MENGDE	VERDI
	TONN	1000 KR.	TONN	1000 KR.		TONN	1000 KR.	TONN	1000 KR.
KAP.04		27302		447082	1806.9010	463	13837	2742	71545
0504.0000	12	314	107	1843	1806.9090	47	527	656	26503
0511.9101	87	246	38188	26338	KAP.18		33042		164736
0511.9102	56	176	763	5667	1901.9090	65	450	547	7196
0511.9103	2282	969	25245	12942	1905.1000	42	659	342	6474
0511.9109	-	-	1	3111	1905.3001	105	923	765	11214
0511.9990	86	227	631	3288	1905.3002	43	1153	865	21263
KAP.05		1985		53866	1905.9001	81	1465	1111	18901
0601.1009	2	372	2	372	1905.9003	135	2038	962	13263
0604.1000	68	1860	174	5586	1905.9005	50	936	458	8458
KAP.06		2258		9643	1905.9009	180	2692	1873	27547
0704.9011	8	39	667	1816	KAP.19		10574		117898
0704.9091	98	373	129	500	2005.2001	74	321	382	4939
KAP.07		823		4271	2005.2009	285	3719	1997	26704
0802.9099	13	173	188	2587	2005.9009	99	1474	1291	16385
0810.1021	8	139	265	5073	2007.9190	35	255	525	3874
KAP.08		377		13997	2007.9910	133	1152	598	5253
0901.2100	9	248	54	1404	2007.9990	139	994	301	2491
KAP.09		434		2451	2008.9200	7	132	105	1892
1001.9000	-	-	8015	11017	2009.1999	58	176	1261	3702
KAP.10		176		12081	KAP.20		8766		74284
KAP.11		32		1644	2101.1091	10	278	10	281
1201.0000	-	-	11370	18658	2102.1020	418	1519	924	3718
1209.2600	7	232	9	293	2102.2010	6	1188	10	1667
1212.2000	377	1829	2797	12286	2102.3000	28	615	147	3370
KAP.12		2159		32775	2103.9001	191	1454	1672	12380
1302.2000	2	54	166	2604	2103.9009	43	1020	394	10350
KAP.13		54		3046	2104.1040	5	207	66	2751
KAP.14		18		98	2104.1050	19	518	207	5698
1504.1091	100	2638	674	14214	2104.1090	54	1163	327	8460
1504.1092	178	855	1436	7819	2105.0020	17	249	269	6584
1504.1093	24	987	314	6711	2106.9010	18	324	20	518
1504.1099	22	443	78	1926	2106.9030	31	550	287	5519
1504.2020	3429	8273	51669	126895	2106.9041	47	1688	217	7845
1506.0010	116	243	229	481	2106.9042	19	523	36	1133
1507.9000	122	677	1113	5825	2106.9099	199	5562	1747	45944
1516.1010	3905	17878	29710	133757	KAP.21		17459		121095
1516.1090	125	605	473	2291	2201.9001 TL	164	617	1826	6937
1516.2090	89	461	1115	5484	2202.1000 TL	507	2206	4062	17508
1517.1001	217	1460	2303	14510	2203.0002 TL	55	430	654	5041
1517.1002	14	127	859	4715	2203.0003 TL	57	432	170	1273
1519.1100	553	2513	4814	21997	2204.1009 TL	2	226	19	1567
1519.1300	1223	2805	4757	10669	2204.2109 TL	23	899	94	4390
1519.1900	1385	4471	6853	24499	2205.1009 TL	17	398	106	2550
1519.2001	35	976	679	5470	2207.1000 TL	3075	7252	10880	27512
1520.1000	69	293	618	2189	2208.2000 TL	4	445	30	3604
KAP.15		45870		396476	2208.3000 TL	32	2102	180	9898
1601.0000	28	982	226	9696	2208.9001 TL	10	285	71	1675
1602.2009	25	439	150	2878	2208.9002 TL	13	782	78	4482
1602.4910	6	244	13	592	2208.9003 TL	109	3491	501	16396
1602.5000	6	105	110	1808	KAP.22		20336		108846
1603.0091	12	257	79	2927	2301.2000	8468	27734	120797	394145
1603.0099	1	53	28	1932	2304.0000	1086	2406	13106	25265
1604.1100	151	10992	973	75591	2309.9091	1496	11731	8168	62655
1604.1205	4	129	667	5253	2309.9099	-	-	166	1839
1604.1206	33	290	519	4097	KAP.23		42033		485543
1604.1209	9	188	100	1927	2402.2002	7	1488	57	11120
1604.1301	280	12345	2525	111012	2402.2003	1	305	14	2724
1604.1500	691	8208	4022	45345	2403.1000	19	2531	321	37154
1604.1902	388	7617	4203	100333	KAP.24		4464		53311
1604.1903	153	3215	1453	29349	2501.0002	420	271	875	658
1604.1904	52	1277	106	2765	2504.1000	604	1159	3664	6383
1604.1905	12	203	154	3924	2506.2100	17850	1640	92195	8388
1604.1909	67	1505	1509	29570	2511.1000	1352	915	1354	922
1604.2001	44	880	508	9001	2514.0000	1293	2537	10692	23720
1604.2004	233	4566	1572	32181	2515.1100	225	1049	3743	13794
1604.2005	28	333	211	2873	2516.1100	7586	16522	54988	129240
1604.2006	54	1199	1987	40061	2516.9001	9038	23874	56627	150198
1604.2007	1	17	151	6029	2517.1000	652232	33029	4494917	223451
1604.2009	33	1138	318	9988	2517.4100	11052	1133	63724	7450
1604.3002	53	1875	314	11518	2517.4900	149441	10341	1643899	106103
1605.1000	21	677	108	3562	2518.1001	-	-	88084	7034
1605.2001	1339	52353	10705	430025	2518.1002	18861	5032	97139	33425
1605.2002	43	3754	319	27859	2519.9000	287	631	2595	3921
1605.2009	45	2576	542	34819	2521.0000	36	15	94499	6914
1605.9000	18	647	124	4781	2523.1000	36450	6817	220452	41213
KAP.16		118580		1045195	2523.2900	7289	2266	142701	36696
1701.9100	32	657	116	2387	2525.2000	275	1189	1315	5727
1704.9001	42	831	225	4161	2526.2000	3494	5064	26854	40400
1704.9002	15	372	63	1635	2529.1000	5929	2412	48866	20958
1704.9003	221	5404	1509	39616	2529.3000	37264	18789	227423	117877
1704.9009	137	2601	848	16118	2530.9000	37	257	61	363
KAP.17		10072		65971	KAP.25		135976		996150
1806.2090	70	586	634	5332	2601.1100	226225	48458	1141973	207714
1806.3100	223	7323	959	30802	2601.1200	-	-	745791	158874
1806.3200	344	10758	943	28797	2601.2000	10812	304	120128	3224
					2603.0000	2138	3891	36081	87004
					2604.0000	-	-	22417	54083
					2614.0000	42412	17461	345184	136673
					2619.0000	:	9741	:	154132
					2620.3000	28	72	2216	4476
					2620.4000	619	1355	3730	7066

TABELL 11 (FORTS.). UTFØRSEL. VIKTIGERE VARER GRUPPERT ETTER DET HARMONISERTE SYSTEM (HS)
EXPORTS OF PRINCIPAL COMMODITIES ACCORDING TO THE HARMONIZED SYSTEM (HS)

VARENR.	SEPTEMBER 1993		JANUAR-SEPTEMBER 1993		VARENR.	SEPTEMBER 1993		JANUAR-SEPTEMBER 1993	
	MENGDEN		MENGDEN			MENGDEN		MENGDEN	
	TONN	1000 KR.	TONN	1000 KR.		TONN	1000 KR.	TONN	1000 KR.
2620.9000	118	3000	1809	23116	3002.3900	1	502	4	2157
2621.0000	3364	5741	35826	64321	3002.9000	5	9463	47	78284
KAP.26		90035		902357	3003.9000	959	14654	8613	137060
2701.1100	1657	:	9295	:	3004.3900	53	5099	356	39540
2703.0001	2807	1504	8914	5283	3004.5000	113	10695	571	55012
2707.1000	5255	5656	42086	47815	3004.9001	10	576	11	1267
2709.0000	7047398	6036469	72312075	67001780	3005.9009	97	10086	304	73303
2710.0012	U 81598	85445	1904239	1936254	3005.1000	9	2245	65	10519
2710.0016	U 71321	56787	898231	758240	3005.9002	2	337	20	3231
2710.0021	U 26050	27273	358149	368764	3005.9009	0	8	16	3377
2710.0026	U 127042	126767	3022907	2996695	3006.1000	0	166	3	2224
2710.0027	U 20057	20040	63726	63604	3006.3000	51	62222	342	436011
2710.0029	U 10371	9414	235932	197331	KAP.30		116198		845474
2710.0091	U 101609	66388	1159021	757732	3101.0000	52	1640	274	8362
2710.0095	531	3742	5742	35632	3102.1000	:	-	:	2364
2710.0099	172	1434	1722	14059	3102.3000	:	1553	:	11306
2711.1200	67133	67204	561158	617885	3102.6000	:	14931	:	330893
2711.1300	57473	64534	391909	461721	3105.2000	:	44460	:	1217326
2711.1400	2359	1761	33550	38803	3105.5100	:	13765	:	98980
2711.1900	3510	924	31016	14587	KAP.31		76372		1670514
2711.2100	TU 1669746	913373	16997543	9578262	3204.1700	10	634	134	6874
2712.2000	9	1630	54	6008	3206.1000	:	63616	:	198583
2712.9000	597	1792	3641	11074	3208.1000	313	6756	3009	61038
2713.1100	15994	41676	72266	92903	3208.2000	189	4095	1554	35644
2713.1200	-	-	24959	47822	3208.9000	922	12632	6517	106636
2713.2000	285	525	394	700	3209.1000	175	1617	989	11485
2713.9000	1029	988	10056	5708	3209.9000	74	1502	1485	25795
2715.0000	280	556	412	1129	3214.1005	5	209	111	2601
2716.0000	2(1) 494047	30712	2878710	223451	3214.1006	123	1222	636	7410
KAP.27		7571078		85311305	3214.9000	5	108	362	2462
2801.1000	:	532	:	835	3215.1100	11	198	121	2130
2802.0000	1437	529	7332	2327	3215.1900	108	2970	925	25730
2804.6100	1	2635	4	13549	3215.9000	14	5100	33	8096
2804.6900	6367	56590	55103	476359	KAP.32		101592		501586
2806.1000	2207	302	24036	4037	3302.1090	17	207	171	2714
2807.0000	:	1201	:	11663	3304.9910	31	5300	339	24078
2808.0000	:	316	:	2060	3305.1000	9	292	76	3631
2811.2100	2928	1618	38455	21745	3305.9000	3	1071	38	4745
2811.2200	3870	2695	41605	28971	3307.2000	4	323	42	3362
2811.2900	660	208	6834	3463	KAP.33		7933		48068
2815.1200	:	5203	:	112503	3401.1110	23	630	171	5058
2817.0010	274	889	2593	9771	3402.1100	3590	21883	23827	151657
2821.1000	170	1133	2129	11822	3402.1300	353	2501	2279	16256
2823.0000	920	10613	5680	65185	3402.1900	190	1467	1327	9934
2825.5000	526	8849	4834	82490	3402.2019	527	3175	5286	31394
2826.1200	:	8671	:	50743	3402.2090	11	402	88	1600
2826.9000	81	2719	211	8805	3402.9019	74	623	549	5998
2827.3100	82	672	147	1229	3402.9090	448	3160	5034	36652
2827.3200	-	-	2932	2319	3403.9100	44	345	363	2894
2827.3300	3311	1368	12991	5264	3403.9900	7	128	91	3278
2828.9000	407	113	6519	2030	3405.9000	7	628	40	2863
2829.1100	2056	5420	20472	54031	3406.0000	276	4388	1495	24227
2833.2900	4725	1107	37742	9668	KAP.34		40257		302875
2834.2100	-	-	7658	3120	3501.1000	99	3040	1161	34073
2834.2900	:	3094	:	41050	3506.9100	19	257	188	2457
2835.2900	119	1384	1632	17655	3506.9900	36	259	381	2350
2836.1000	:	995	:	7595	3507.9000	9	257	110	4219
2839.1100	890	989	892	997	KAP.35		4088		45739
2839.1900	79	186	1441	3445	3601.0010	:	11	:	2874
2841.2000	82	:	923	3012	3601.0090	:	220	:	325
2843.2900	1	641	2	1027	3602.0000	:	11531	:	56494
2844.4000	0	337	0	3703	3603.0010	2	286	9	1297
2845.1000	:	-	:	1950	3603.0090	2	481	5	1751
2847.0000	231	710	964	3012	3604.9000	0	13	4	3983
2849.1000	4518	:	45983	:	KAP.36		12554		66758
2849.2000	6885	45520	48810	347437	3703.1000	-	-	32	1840
KAP.28		183040		1570745	3703.9000	3	224	33	1652
2901.2200	:	10054	:	20313	3704.0000	5	676	40	4731
2903.2100	:	59910	:	814100	3707.9000	2	377	30	5015
2905.2900	4	1074	4	1411	KAP.37		1603		21915
2905.4900	6	287	38	1800	3801.3000	2380	6163	26820	73207
2906.1900	0	2657	0	2759	3802.9000	1694	2267	14853	16295
2909.1100	18	619	119	2902	3803.0009	726	1668	5605	12829
2912.1100	18	190	191	2375	3804.0000	11458	12633	136785	162519
2912.2900	102	994	763	7844	3806.9000	1207	4290	7990	26599
2912.4100	:	7826	:	80627	3807.0002	2335	1224	17258	11116
2912.4900	-	-	35	3655	3808.1000	1	50	18	2157
2915.1100	:	175	:	2154	3808.2000	160	2416	1040	17549
2915.2100	605	1811	3897	11381	3808.3000	1	289	98	2195
2915.2400	406	2203	1769	9593	3808.9000	15	485	178	7012
2915.7020	116	1285	1049	11713	3809.9200	243	1073	1833	7722
2915.9090	204	1968	1009	13173	3810.1010	122	841	998	6062
2916.1990	0	114	131	3896	3811.9000	76	789	1066	10437
2916.3910	1	86	17	2489	3812.2000	26	303	292	3152
2917.3910	3	387	6	426	3813.0000	6	155	125	3204
2917.3990	7	1722	51	16806	3814.0000	221	1358	1338	11070
2921.1900	-	-	23	1826	3815.9000	149	1762	1565	18580
2922.1909	11	1362	434	85058	3816.0000	1060	2017	7188	12160
2924.2909	79	77614	649	793834	3819.0000	31	543	86	999
2926.2000	:	10729	:	79287	3820.0000	264	1304	1018	6992
2926.9000	:	274	:	6237	3822.0000	2	9165	27	69330
2936.2100	1	268	22	2932	3823.4000	15	187	210	1888
2936.2900	1	92	7	2018					
2936.9000	3	66	25	3540					
2939.1000	0	332	10	4571					
2941.9000	468	21062	3644	150384					
KAP.29		206707		2157422					

(1) MÅNED GJELDER AUGUST, HITTIL I ÅR GJELDER JANUAR - AUGUST.

TABELL 11 (FORTS.). UTFØRSEL. VIKTIGERE VARER GRUPPERT ETTER DET HARMONISERTE SYSTEM (HS)
EXPORTS OF PRINCIPAL COMMODITIES ACCORDING TO THE HARMONIZED SYSTEM (HS)

VARENR.	SEPTEMBER 1993		JANUAR-SEPTEMBER 1993		VARENR.	SEPTEMBER 1993		JANUAR-SEPTEMBER 1993		
	MENGDE	VERDI	MENGDE	VERDI		MENGDE	VERDI	MENGDE	VERDI	
	TONN	1000 KR.	TONN	1000 KR.		TONN	1000 KR.	TONN	1000 KR.	
3823.5000	83	234	422	1176	4011.1000	S	3607	696	33234	9440
3823.9003	190	861	5949	10416	4011.2000	S	513	1104	3465	5060
3823.9009	75070	42432	597524	368209	4011.9110	S	85	495	489	2177
KAP.38		95083		869246	4012.1000	S	10958	1625	19190	2885
					4012.2000		54	608	356	4214
3901.1000	13934	67571	92564	435194	4013.1000		20	2350	172	17957
3901.2009	9668	42997	84973	350102	4016.9300		93	3924	801	29653
3901.9000	14	297	110	2012	4016.9900		20	576	59	4917
3902.1009	7259	28525	42948	169361	KAP.40			21304		160573
3902.3000	2992	14665	21086	97598						
3902.9000	8	66	284	1840	4101.1000		42	560	84	1163
3903.1100	1517	11495	11672	91355	4101.2100		721	10859	6031	87542
3903.1909	29	1339	58	2997	4101.2900		34	540	397	5168
3904.1000	:	32514	:	221494	4102.1000		84	1051	1762	23174
3904.2100	:	821	:	6021	4102.2900		1	2	248	3869
3904.2200	:	972	:	9005	4104.1010		56	531	681	4140
3905.1100	373	2352	6862	41094	4104.1020		58	7651	462	65045
3905.2000	31	529	400	6790	4104.2200		76	3065	438	18586
3905.9000	18	268	64	1070	4104.3110		54	7491	436	59619
3906.9000	177	3611	2419	39607	4105.2010		2	834	11	4834
3907.3000	30	969	235	7727	4110.0000		24	347	159	1476
3907.5000	235	2358	2939	25371	KAP.41			33445		281174
3907.9100	:	21171	:	195391						
3907.9909	307	9402	2194	73989	4202.9209	S	10361	240	47814	2234
3908.9000	12	227	166	2785	4203.1005	S	551	391	2728	1674
3909.1000	1090	4927	9448	50154	KAP.42			2102		18166
3909.2000	1398	12554	12049	125984						
3909.3000	273	4195	2119	32696	4301.1000	S	64	11	366794	37217
3909.4009	414	4445	2884	37951	4301.6001	S	150	35	231205	69157
3909.5009	20	877	166	6960	4301.6002	S	179	33	187757	56412
3910.0000	2	157	95	4647	4301.6009	S	-	-	62674	18918
3912.9000	4	406	12	1258	4301.7000	S	1244	187	16440	3395
3913.9000	0	153	7	2623	4302.1909		2	396	11	3374
3915.1000	175	254	751	859	4303.1001	S	37	424	290	2437
3915.9000	351	641	880	1921	4303.1009		0	325	1	952
3916.2000	9	202	79	1834	KAP.43			1660		198589
3916.9090	9	472	222	5989						
3917.2100	329	3720	1701	18496	4401.1000	U	125	211	419	731
3917.2200	33	436	208	2249	4401.2101	U	5881	1382	38799	9203
3917.2300	257	1909	1322	10613	4403.1000	U	-	-	3083	7753
3917.2900	85	1765	641	14366	4403.2001	U	2546	1110	146385	74761
3917.3190	64	842	366	4890	4403.2005	U	12510	3219	148662	41110
3917.3900	21	226	133	3721	4403.2006	U	14281	2980	163132	36122
3917.4000	112	2838	689	17121	4403.2009	U	908	195	17131	4600
3918.1000	186	1330	2075	14551	4403.9901	U	234	52	9292	4624
3919.1019	0	19	67	2713	4404.1000		508	1184	4554	11068
3919.9010	0	3	379	5244	4407.1001	U	1533	1378	6816	7834
3919.9020	3	629	5	795	4407.1002	U	4744	5516	26330	32422
3920.1000	417	5657	4311	67249	4407.1003	U	6779	8761	68457	86949
3920.2000	21	392	99	3160	4407.1004	U	67977	83703	490956	591054
3920.3000	79	2131	594	9129	4407.1008	U	228	791	1773	5285
3920.4100	1278	12772	9946	99660	4407.1009	U	5914	9122	46019	72590
3920.4200	980	13265	7256	95575	4407.9900	U	75	426	959	2485
3920.5900	22	419	97	2051	4409.1020		47	1263	404	9823
3920.6900	9	298	58	1085	4409.1091	U	541	1451	2540	6996
3920.9200	91	3596	550	21381	4409.1092	U	4443	7227	27083	44094
3920.9900	5	755	44	5670	4409.2020		22	1025	88	4196
3921.1101	10	257	86	1426	4410.1001	U	7465	6909	53345	49801
3921.1109	245	4552	2338	44689	4410.1002	U	5778	6528	28204	31088
3921.1209	7	264	38	854	4410.1003	U	2487	4945	21187	42919
3921.1309	65	418	351	2642	4410.1009	U	208	436	3686	6849
3921.9020	204	5249	1470	41375	4411.1100		308	714	2182	5518
3921.9040	33	577	244	3960	4411.1900		828	6732	4677	34408
3921.9090	2	210	39	1768	4411.3900		15	301	42	399
3922.9000	11	1076	96	11085	4411.9100		1088	3977	7409	28003
3923.1004	267	6196	1949	54180	4411.9900		1009	3271	8293	26424
3923.1006	186	4183	1904	41861	4412.1101	U	-	-	2131	2516
3923.2110	94	1589	1626	25114	4412.1201	U	38	546	573	7207
3923.2190	80	1429	984	18301	4415.2000		83	376	575	2786
3923.2910	20	345	124	1766	4416.0090		0	15	177	1838
3923.2990	46	978	346	9894	4418.1001	S	10630	15739	83793	128675
3923.3001	289	5264	2435	44598	4418.1002	S	9569	3021	62629	20891
3923.3002	95	2689	1191	33982	4418.2003	S	118	310	1215	2958
3923.5000	34	805	226	5302	4418.2004	S	1713	3325	12313	28288
3923.9002	27	764	136	3728	4418.2005	S	11892	4580	60621	28193
3923.9004	25	563	107	2391	4418.2006	S	4525	2214	31190	14910
3923.9005	6	328	43	2315	4418.2009		3	106	106	2977
3923.9006	21	1140	230	8375	4418.3000	V	115141	23932	918178	191351
3924.1001	10	1147	72	6407	4418.9001		1489	13309	9266	83717
3924.1009	15	1453	179	10037	4418.9002	S	1283	7792	5755	46267
3924.9001	10	246	91	2234	4418.9005	S	34	210	275	1559
3924.9009	7	477	65	4057	4418.9007		49	408	511	8907
3925.1000	34	1105	102	4190	4418.9009		135	1633	1621	23677
3925.2009	2	221	28	3520	4421.9009		49	3345	286	22151
3925.9009	8	471	105	4379	KAP.44			247259		1918619
3926.1000	348	5766	2698	45083						
3926.2000	4	474	26	2509	KAP.45			37		249
3926.3000	38	1493	244	8591						
3926.9091	5	262	38	1769	KAP.46			23		366
3926.9094	56	1789	399	12165						
3926.9098	653	15569	4044	111700	4701.0000		11483	23559	104305	219065
KAP.39		416740		3268341	4702.0000		5756	24473	82737	351169
					4703.2100		6787	:	68800	:
4005.1090	7	246	51	1164	4703.2900		5342	:	48682	:
4005.9990	5	270	5	270	4704.2100		3392	13120	32837	131560
4008.2190	6	287	39	1710	4705.0000		2022	4068	18187	37026
4009.1000	10	229	17	864	4707.1000		761	429	3599	2987
4009.3000	33	2553	258	16913	4707.3000		9785	3814	60177	23349
4009.5000	4	517	29	3461	4707.9000		3535	1450	26801	12716
4010.9100	141	4428	1552	44344	KAP.47			101789		1107135

TABELL 11 (FORTS.). UTFØRSEL. VIKTIGERE VARER GRUPPERT ETTER DET HARMONISERTE SYSTEM (HS)
EXPORTS OF PRINCIPAL COMMODITIES ACCORDING TO THE HARMONIZED SYSTEM (HS)

VARENR.	SEPTEMBER 1993		JANUAR-SEPTEMBER 1993		VARENR.	SEPTEMBER 1993		JANUAR-SEPTEMBER 1993	
	MENGDE	VERDI	MENGDE	VERDI		MENGDE	VERDI	MENGDE	VERDI
	TONN	1000 KR.	TONN	1000 KR.		TONN	1000 KR.	TONN	1000 KR.
4801.0000	76907	:	601668	:	5407.4200	6	729	140	14780
4802.4000	2687	14739	16591	85660	5407.7200	83	4453	606	26391
4802.5200	2317	11305	18570	97214	5407.8200	3	295	6	507
4802.6000	37629	152338	249998	968456	5408.1000	6	268	6	268
4803.0009	692	4043	7391	44201	KAP.54		6449		52932
4804.1100	5604	14316	49475	133633					
4804.1900	2632	9910	28998	113852	5507.0000	32	453	257	4206
4804.2100	326	1134	19224	75329	5511.1000	7	430	25	1828
4804.3100	140	710	1858	8138	5512.1990	0	11	23	2563
4804.3900	1873	11068	11084	65447	5513.2900	15	793	30	2239
4804.4200	322	2448	2271	16361	5513.4900	3	497	6	1055
4804.5100	208	1435	1062	7710	5514.2100	5	821	10	1091
4804.5200	176	1578	2435	20230	5514.2200	5	266	20	1242
4805.1000	5856	:	37871	:	5514.3200	2	398	20	1617
4805.3000	904	7406	9655	73639	5515.1390	7	998	21	3424
4805.6000	1778	7871	19204	90627	5515.2110	6	408	6	408
4805.7000	140	344	617	1618	5516.3300	2	419	6	1537
4805.8000	1500	4596	14849	44852	5516.9400	2	311	2	311
4806.1000	-	-	734	2022	KAP.55		6283		28285
4806.2000	2308	24031	18201	187625					
4807.9900	39	130	639	2001	5601.1010	48	4003	684	48874
4808.1000	74	549	315	2152	5601.2100	22	724	196	6924
4810.2900	652	4253	5763	34759	5603.0000	7	173	292	5226
4810.3900	22	150	154	1988	5607.4900	65	1284	552	13453
4810.9100	1414	7258	14371	72856	5607.5000	133	2479	1002	20756
4811.3100	1713	13017	16446	127731	5607.9090	14	1620	76	7383
4811.3900	421	3197	6313	46799	5608.1100	42	2743	548	34009
4811.9005	52	654	279	3965	5608.1900	6	370	83	4606
4811.9009	13	474	89	3169	5608.9010	15	530	27	784
4814.3000	4	169	31	2277	5608.9090	1	91	22	1835
4817.1000	131	2658	1282	25869	KAP.56		14265		147328
4818.1000	333	2677	2608	22727					
4818.2000	7	332	74	2623	KAP.57		286		2362
4818.3000	13	577	114	3799					
4818.4000	287	8566	2049	59051	KAP.58		704		5850
4819.1000	182	1795	2303	27046					
4819.2001	152	1343	1308	10715	5903.1099	61	2810	440	19153
4819.2009	252	3337	2110	28959	5903.2090	34	6930	330	66199
4819.3000	26	265	526	4442	5903.9090	14	937	100	5974
4819.4000	19	436	128	3008	5909.0000	15	2103	79	11512
4819.5091	306	3581	2903	36277	5911.3200	-	-	11	10565
4819.5099	651	8758	5079	68337	5911.9009	3	420	34	4363
4819.6000	3	394	24	1179	KAP.59		13619		123114
4820.3000	24	377	149	3179					
4820.5000	7	629	25	1857	6001.1000	16	1253	149	10646
4821.1000	86	3401	663	26512	6001.2290	10	1418	104	13211
4821.9000	9	450	20	1448	6001.9200	26	2055	172	14298
4823.4000	1	148	17	2090	6002.9200	6	447	55	3330
4823.7001	92	1349	892	12354	KAP.60		5492		44402
4823.7009	537	7796	4444	64395					
4823.9003	67	264	587	2600	6102.1000 S	954	367	5233	1784
4823.9009	1385	2895	7800	19175	6102.9000 S	925	345	4297	699
KAP.48		588342		4587659	6103.3200 S	1702	227	2783	415
4901.1001	0	62	33	2320	6104.6300 S	1520	221	18112	1714
4901.1009	4	337	128	4785	6109.1000 S	25705	894	458115	10861
4901.9100	50	705	83	1377	6109.9010 S	9161	553	41893	2661
4901.9901	4	901	82	6567	6109.9090 S	564	47	38259	2242
4901.9902	381	9819	2819	79850	6110.1000 S	30750	6229	109889	22513
4905.9900	0	156	17	4311	6110.2000 S	18103	1461	160093	12602
4910.0000	11	460	21	1089	6110.3000 S	2744	292	17619	1945
4911.1090	218	4486	1076	25281	6112.1900 S	684	216	2483	535
4911.9110	8	598	27	2175	6112.2000 S	1052	267	1509	403
4911.9190	21	5222	139	23997	6113.0019 S	16	6	3461	8692
4911.9902	33	3629	145	16240	6114.3000 S	22	4730	53	11442
4911.9909	19	1283	152	11305	6115.1190 S	138957	2799	580769	9853
KAP.49		28206		186397	6115.1290 S	23083	901	26457	1030
KAP.50		6		114	6115.9190 P	13718	420	50713	1441
5101.1100	56	184	1498	6902	6115.9290 P	23652	209	206902	2690
5101.1900	-	-	619	3191	6115.9320 P	11670	862	61838	3043
5101.2100	3	42	300	2613	6116.1091 P	29816	462	109134	1783
5106.1000	48	2463	130	6812	6117.9090 P	2	221	14	1513
5106.2000	15	733	115	5884	KAP.61		24989		131568
5107.1000	5	314	25	1866	6201.1200 S	1165	1803	2607	2060
5109.1001	20	1978	64	6832	6201.9200 S	716	261	3184	1133
5109.1002	25	2441	79	8598	6201.9300 S	883	208	12067	2078
5109.9000	17	1829	117	13804	6202.1300 S	903	255	2714	997
5111.3000	10	1575	81	13565	6203.1200 S	247	210	5788	2870
KAP.51		11836		72948	6203.3900 S	750	272	2822	886
5205.1100	58	965	288	4548	6203.4209 S	6353	708	76737	7870
5205.1200	55	957	320	5556	6203.4309 S	1910	388	13267	1632
5207.1000	2	236	29	3847	6204.3300 S	1449	398	11978	3078
5208.2200	2	333	19	2102	6204.4300 S	1071	214	6753	1270
5208.3900	3	306	9	1151	6204.5300 S	3317	307	14335	2111
5208.5200	4	605	33	4900	6204.6209 S	4633	329	56536	4848
5209.2200	5	598	39	4332	6204.6309 S	4059	326	20682	1784
5209.2900	3	221	31	1864	6205.2000 S	2969	205	22988	1808
5209.3100	2	232	36	3876	6206.3000 S	3296	247	25395	1907
5209.3200	17	1669	163	17061	6206.4000 S	4295	306	42007	3196
5209.3900	13	1563	161	16636	6210.1010 S	1988	3421	13746	24079
5210.4100	3	207	3	207	6210.4000 S	2727	1418	43365	10511
5211.3200	37	2673	497	35259	6211.3300 S	7040	1962	46655	12570
KAP.52		11486		113169	6211.4300 S	3142	246	11065	1651
KAP.53		9		158	6216.0010 P	40754	1060	56391	1706
5406.1000	1	214	15	2267	6217.9000	3	303	21	2471
					KAP.62		18480		120839
					6301.2000	3	573	20	3140
					6302.2100	16	1831	85	8439
					6304.9100	1	297	22	2793

TABELL 11 (FORTS.). UTFØRSEL. VIKTIGERE VARER GRUPPERT ETTER DET HARMONISERTE SYSTEM (HS)
EXPORTS OF PRINCIPAL COMMODITIES ACCORDING TO THE HARMONIZED SYSTEM (HS)

VARENR.	SEPTEMBER 1993		JANUAR-SEPTEMBER 1993		VARENR.	SEPTEMBER 1993		JANUAR-SEPTEMBER 1993	
	MENGDE	VERDI	MENGDE	VERDI		MENGDE	VERDI	MENGDE	VERDI
	TONN	1000 KR.	TONN	1000 KR.		TONN	1000 KR.	TONN	1000 KR.
6305.3190	0	4	226	2986	7110.3100 TG	14	3076	68	16066
6306.1100	5	200	11	246	7112.1000 TG	14	715	87	5019
6306.2201 S	90	155	2017	3481	7112.9000 TG	310	255	24154	34625
6306.2209 S	14	19	1932	5527	7113.1100 TG	90	702	991	4588
6307.1020	85	2698	616	17380	7113.1900 TG	3	326	41	4515
6307.2020	0	73	8	2255	7114.1101 TG	83	465	538	3373
6307.2090	1	184	8	2328	7115.1000 TG	126	6897	1186	66033
6307.9090	3	703	18	4950	7117.9000	2	1475	4	3316
6309.0000	308	957	2178	9400	7118.9000	0	767	161	13069
KAP.63		9310		76850	KAP.71		55039		396302
6401.9210 P	22205	2061	53395	4890	7201.1000	:	11958	:	78033
6401.9290 P	26017	1911	139763	9063	7202.2100	31094	142320	272069	1180634
6402.9190 P	8458	700	19371	1182	7202.2900	400	5361	2560	30451
6402.9910 P	6840	629	11608	897	7202.3000	16174	60005	142311	519383
6403.1900 P	6002	1024	32520	5872	7202.9900	734	5405	8465	61319
6403.4000 P	1613	414	3288	720	7204.2100	488	2057	4449	18978
6403.5900 P	8455	785	25653	2430	7205.1000	23	17	9994	5870
6403.9100 P	5226	777	21413	2755	7207.1100	2699	4359	61154	93753
6403.9900 P	57422	5219	492068	34904	7208.3200	80	368	2670	13537
6404.1100 P	5904	1512	60678	6574	7208.4200	644	1983	3223	10090
6404.1900 P	13235	1098	43052	3403	7208.4300	540	1958	2137	7487
6406.9909	3	301	17	1165	7208.9000	34	126	272	1960
KAP.64		17408		82529	7209.1100	-	-	1248	4990
6505.9000 S	6710	276	65734	1173	7209.2200	211	737	1449	4587
6506.1000 S	1528	120	80131	7600	7209.3100	78	346	167	703
KAP.65		436		9197	7209.4200	369	1257	1931	6647
KAP.66		45		464	7209.4300	134	535	572	2131
6702.1000	2	243	2	302	7210.1100	35	156	419	2364
6702.9000	4	512	17	2441	7210.1200	8144	45620	67467	346875
KAP.67		755		2758	7210.3900	87	388	559	2398
6801.0002	400	536	1577	2545	7210.4100	14	85	369	3417
6802.9300	32	292	510	3901	7210.4900	585	2073	3040	12243
6802.9900	75	1480	293	5106	7210.7000	-	-	982	3916
6803.0000	1554	2550	10472	19265	7210.9000	109	465	578	2485
6804.1091	63	1388	322	6165	7211.1100	215	708	3498	13226
6804.2200	6	532	25	2553	7211.2200	91	362	654	2654
6805.2000	124	3051	1229	25771	7211.4100	732	2948	5251	18193
6806.1000	730	3170	4355	20475	7212.1000	625	5546	6520	32467
6806.2000	78	365	793	2387	7212.2100	452	1567	2401	8486
6806.9000	53	536	1269	5982	7212.2900	59	297	426	2002
6807.1000	282	1053	5126	22035	7212.3000	493	2035	3630	14955
6807.9000	688	2624	6387	23870	7212.4000	87	546	333	2013
6808.0000	843	1326	4900	8227	7212.5000	127	494	847	3583
6809.1100	4940	6743	68262	84299	7214.2020	11617	23673	145014	265677
6809.1900	126	346	601	3397	7214.2090	739	1485	23072	41112
6809.9000	73	1480	300	6383	7214.4010	55	210	181	757
6810.1102	3776	1349	13982	8121	7214.4090	41	215	120	530
6810.9102	17	6	2443	3296	7216.1090	10	49	460	3300
6810.9104 V	-	-	8797	3523	7216.3390	6504	15438	59502	140524
6810.9108	1278	1344	4205	4797	7216.4090	386	1549	4319	18194
6810.9901 S	71607	366	525452	2494	7216.5090	4190	16237	30773	117480
6810.9908	719	246	4573	3239	7217.1100	194	621	1877	6622
6812.2000	19	258	19	258	7217.1200	229	1104	1950	9361
6814.9000	-	-	20	3419	7217.3900	40	828	369	5608
6815.2000	86	1549	1814	32468	7219.3300	23	333	94	1444
6815.9100	697	5864	3868	32791	7222.3000	13	521	147	4093
KAP.68		39289		347870	7222.4090	0	19	28	2100
6902.9000	247	565	3107	6137	7226.9900	2	128	114	2512
6903.9000	143	4971	918	31931	KAP.72		443383		3873692
6904.9000 S	139026	1542	741453	6280	7304.1000	51	33	456	4063
6910.1009	14	1165	186	11608	7304.2010	-	-	1750	9580
6910.9000	1	246	10	940	7304.2090	16	68	1403	25504
6911.1000	44	2446	402	22723	7304.3910	55	209	834	3706
6911.9000	4	434	9	1055	7304.3990	5	111	165	1944
6914.1000	5	356	48	3027	7304.4110	19	1296	84	5796
KAP.69		12645		91911	7304.4910	41	3422	185	10524
7005.1000	14	224	83	1181	7304.9010	4	64	175	2308
7005.2900	60	470	722	5614	7304.9090	6	110	205	3724
7006.0000	21	210	110	1212	7305.1900	13	130	605	2408
7007.1900	97	870	614	6515	7305.3110	-	-	619	2429
7007.2100	81	1863	593	13418	7305.9090	78	434	94	934
7007.2900	243	2191	1136	11264	7306.1000	-	-	375	2957
7008.0000	787	7908	6020	64340	7306.3019	:	2333	:	11646
7010.9001	465	1098	11678	22389	7306.3090	:	2762	:	21857
7010.9002	266	470	8227	17525	7306.4010	1086	4121	8190	30712
7010.9005	188	509	1631	4613	7306.6010	:	8315	:	52448
7010.9009	663	1523	2463	6888	7306.6090	:	2918	:	24446
7013.3910	11	264	11	265	7306.9020	46	2175	339	25374
7016.9090	15	411	28	1051	7306.9090	180	2167	286	4416
7019.1000	1309	15157	9466	103802	7307.1100	101	862	1576	13712
7019.3100	8	132	253	4558	7307.1909	:	101	:	2391
7019.3900	72	947	203	4332	7307.2100	13	1118	85	5842
7019.9000	4	478	125	4962	7307.2200	19	670	50	2661
KAP.70		35723		284463	7307.2300	8	1810	52	8931
7106.1000 TG	572	808	3475	4490	7307.2900	73	4541	683	19261
7106.9100 TG	200	235	8132	7877	7307.9200	2	925	25	3849
7106.9200 TG	6458	6352	28424	26677	7307.9900	46	1887	426	21477
7108.1200 TG	88	7599	556	44707	7308.1000	21	1963	1088	14448
7108.1300 TG	54	3323	331	19557	7308.2000	0	6	1264	12923
7110.1100 TG	140	11782	1077	89993	7308.3009	14	1217	176	15433
7110.1900 TG	2	118	34	3204	7308.4000	16	201	218	4802
7110.2100 TG	343	9750	1689	45608	7308.9001	49	272	726	3486
					7308.9002	99	612	4460	786392
					7308.9007	37	1031	845	14863
					7308.9008	1769	17270	8474	97701
					7309.0000	65	1993	663	40273
					7310.1000	91	1177	1105	8988
					7310.2100	29	334	171	2279

TABELL 11 (FORTS.). UTFØRSEL. VIKTIGERE VARER GRUPPERT ETTER DET HARMONISERTE SYSTEM (HS)
EXPORTS OF PRINCIPAL COMMODITIES ACCORDING TO THE HARMONIZED SYSTEM (HS)

VARENR.	SEPTEMBER 1993		JANUAR-SEPTEMBER 1993		VARENR.	SEPTEMBER 1993		JANUAR-SEPTEMBER 1993	
	MENGDE	VERDI	MENGDE	VERDI		MENGDE	VERDI	MENGDE	VERDI
	TONN	1000 KR.	TONN	1000 KR.		TONN	1000 KR.	TONN	1000 KR.
7310.2900	191	4032	1445	21985	8108.9000	-	-	4	2218
7311.0010	-	-	246	5273	KAP.81		97622		719307
7311.0090	5	204	80	2296					
7312.1001	231	3899	3317	46641	8201.1000 S	8766	260	59082	2028
7312.1002	61	899	709	10747	8202.9100	1	230	5	740
7312.9000	28	374	268	3789	8203.1000	1	269	3	733
7314.2000	10	384	111	827	8205.4000	3	641	27	3617
7315.2000	304	4481	1186	17765	8205.5100	2	571	18	5163
7315.8200	83	845	119	1308	8205.5900	13	1253	145	6426
7315.8900	43	996	768	11258	8205.7000	5	489	9	1011
7316.0000	1	33	201	3184	8206.0000	0	25	12	3211
7317.0019	22	407	259	4424	8207.1101	2	777	72	5770
7317.0091	65	576	396	3688	8207.1109	27	1352	223	14116
7317.0099	86	876	293	4186	8207.3000	15	1434	25	4159
7318.1500	191	3176	2201	43301	8207.7000	0	252	3	1214
7318.1900	32	1028	141	5053	8207.8009	4	1510	25	13283
7321.8300 S	4629	13092	23277	53689	8207.9009	2	387	24	4524
7321.9000	44	1270	247	8101	8208.2000	20	1520	205	15510
7322.9000	84	3356	396	20135	8211.9209	1	645	9	3835
7323.1000	94	1560	658	10917	8211.9400	0	304	5	2424
7323.9200	8	351	18	643	KAP.82		13468		105922
7323.9321	133	4868	636	24032					
7323.9930	29	775	122	3658	8301.4009	23	5500	212	51268
7324.1000	15	919	91	7051	8301.6000	44	5182	258	34199
7324.9010	3	605	17	2690	8302.1001	59	2768	531	26052
7324.9090	2	209	16	2117	8302.1009	1	233	15	753
7325.1000	1429	19407	9261	137476	8302.4100	74	3574	540	28514
7325.9900	112	2959	904	24712	8302.4200	87	3728	614	26146
7326.1900	5	325	39	1263	8302.4900	36	2945	156	14843
7326.9000	796	19314	5944	121907	8303.0000	148	6554	1172	52420
KAP.73		166004		1992881	8304.0000	11	1443	76	8368
					8306.2100	1	278	7	1152
7403.1100	3215	44346	26050	360511	8306.2900	2	271	20	3301
7403.2100	95	550	1224	8636	8306.3000	1	424	11	3213
7403.2200	43	432	318	3029	8310.0000	1	121	6	2079
7404.0000	414	3358	7525	57677	8311.2000	7	252	104	2618
7407.2190	384	5385	2575	35219	KAP.83		34022		265005
7411.1009	1	640	3	797					
7412.2000	116	10099	964	79463	8402.1200 S	2	112	22	5673
7413.0000	4	137	67	3749	8402.1900 S	1	777	27	9062
7418.2000	16	1848	148	16381	8402.2000 S	32	4384	67	7175
7419.9900	154	5561	1070	48922	8402.9090	0	48	51	3857
		72962		618619	8403.9000	1	262	1	335
					8404.1000 S	1	779	3	875
7502.1000	6519	233040	43707	1733787	8405.1000 S	-	-	10	2117
7503.0000	-	-	183	1975	8405.9000	0	7	46	8666
KAP.75		233040		1736788	8406.9000	0	55	15	3439
					8407.2900 S	2	66	20	8100
7601.1000	14838	136686	192328	1744318	8407.3400 S	17	105	269	2333
7601.2001	45303	439309	394622	3827110	8407.9000 S	8	24280	494	26140
7601.2002	392	4028	2598	25005	8408.1001 S	1	22	51	1889
7602.0000	2049	8759	13184	58354	8408.1002 S	9	431	99	4628
7603.1000	-	-	118	2241	8408.1004 S	27	291	106	3814
7604.1000	54	2229	401	12105	8408.1005 S	1	179	11	3104
7604.2100	32	980	92	3534	8408.1009 S	-	-	35	111145
7604.2900	1488	33375	11931	259247	8408.2000 S	15	33	325	2440
7605.1100	2805	29945	26839	274869	8408.9000 S	4	5368	102	44589
7605.2100	495	4717	3164	34899	8409.1000	0	71	8	1903
7605.2900	53	729	313	5434	8409.9100	34	3042	339	36082
7606.1110	9254	91405	16269	162188	8409.9900	259	28406	2117	297365
7606.1190	2212	27264	23262	284200	8410.1300 S	-	-	2	5004
7606.1290	4435	71698	37775	607980	8410.9000	70	7835	260	41432
7606.9200	734	10185	3070	43502	8411.8110 S	-	-	2	2184
7607.2000	45	947	444	15732	8411.8190 S	-	-	3	20495
7608.2000	130	2385	1818	31030	8411.8210 S	-	-	9	8305
7609.0000	4	615	40	5485	8411.8290 S	-	-	-	186637
7610.1009	48	1301	362	14329	8411.9100	3	13688	64	266083
7610.9002	32	709	153	4016	8411.9990	1	1788	136	59408
7610.9004	53	1017	288	12774	8412.2100 S	43	303	636	5785
7610.9009	128	13492	706	53748	8412.2900 S	440	5495	2693	31582
7611.0000	34	586	43	1088	8412.9010	11	877	131	9655
7612.1000	11	813	214	11106	8412.9090	2	297	15	3698
7612.9001	4	200	4	200	8413.1900 S	11	137	184	3894
7612.9003	17	620	102	4275	8413.3000 S	178	264	29857	4661
7612.9009	98	3682	3131	55710	8413.5000 S	18	268	152	1803
7614.1000	55	776	707	9318	8413.6000 S	90	2783	972	19386
7614.9000	645	7962	5911	76582	8413.7000 S	252	66277	1555	328588
7615.1001	56	2546	546	21890	8413.8100 S	97	2017	999	32032
7616.9000	145	6063	3057	67609	8413.8200 S	2	249	8	2804
KAP.76		905249		7732201	8413.9100	69	21456	304	129362
					8414.1000 S	4	15	120	6784
7802.0000	881	425	5999	4086	8414.3001 S	2	92	29	23042
KAP.78		517		5175	8414.3009 S	19	198	271	3359
					8414.4000 S	4	276	82	17551
7901.1100	9330	61405	70830	487213	8414.5100 S	593	639	7965	5633
7901.1200	2655	16300	21482	151416	8414.5900 S	338	2267	3071	15420
7901.2000	472	3568	3298	26091	8414.8001 S	53	2705	306	16776
7902.0000	74	236	562	1509	8414.8009 S	328	1158	1654	14820
7903.1000	644	6395	6761	69187	8414.9000	27	6213	244	59180
7903.9000	166	947	874	4879	8415.8109 S	1	113	66	2690
7907.9000	53	1230	1493	24684	8415.8209 S	65	1942	289	15085
KAP.79		90276		766959	8415.8300 S	1059325	567	106325	3007
					8415.9009	25	2047	134	14145
8007.0000	1	320	4	1399	8416.9000	0	214	5	1928
KAP.80		334		1661	8417.8000 S	12	2669	69	20539
					8417.9000	4	735	58	6945
8104.1100	:	29556	:	220487	8418.2109 S	83	220	364	644
8104.1900	:	24844	:	107236	8418.2909 S	29	253	99	875
8104.9090	1	1094	6	9993	8418.5009 S	676	4182	8967	48479
8105.1000	225	42043	1768	376205	8418.6109 S	111	474	513	2707

TABELL 11 (FORTS.). UTFØRSEL. VIKTIGERE VARER GRUPPERT ETTER DET HARMONISERTE SYSTEM (HS)
 EXPORTS OF PRINCIPAL COMMODITIES ACCORDING TO THE HARMONIZED SYSTEM (HS)

VARENR.	SEPTEMBER 1993		JANUAR-SEPTEMBER 1993		VARENR.	SEPTEMBER 1993		JANUAR-SEPTEMBER 1993			
	MENGDE	VERDI	MENGDE	VERDI		MENGDE	VERDI	MENGDE	VERDI		
	TONN	1000 KR.	TONN	1000 KR.		TONN	1000 KR.	TONN	1000 KR.		
8418.6909	S	12	364	121	5976	8439.9100		21	2626	238	27789
8418.9909		113	7335	1039	56017	8439.9900		53	4367	350	38131
8419.1900	S	3	171	59	5874	8441.3000	S	3	1235	27	16885
8419.2000		79	1335	907	6382	8441.8000	S	33	1636	207	20251
8419.3900	S	9	2604	118	56830	8441.9000		4	1834	124	73124
8419.5000	S	309	2763	2349	24216	8443.1100	S	2	535	12	4368
8419.8100	S	40	383	195	2361	8443.1900	S	15	6568	90	32414
8419.8900	S	95	2083	596	63831	8443.3000	S	-	-	17	2055
8419.9000		5	1178	380	32370	8443.5000	S	3	153	56	3493
8420.1000	S	1	45	6	31565	8443.6000	S	3	152	59	2675
8420.9100		8	1371	78	5462	8443.9010		4	542	8	1995
8421.2100	S	147	1512	3442	22996	8443.9090		26	1163	123	13021
8421.2900	S	115	181	977	6404	8446.2100	S	3	309	52	7602
8421.3900	S	42	8516	657	87115	8448.3200		-	-	14	4333
8421.9110		1	666	17	5571	8448.4900		3	756	67	3420
8421.9900		14	3400	494	42819	8450.1100	S	26	196	727	2099
8422.1900	S	6	257	31	832	8450.1900	S	3	479	103	1260
8422.2000	S	7	128	52	2495	8452.2100	S	1	300	28	804
8422.3009	S	1	251	123	6927	8453.1000	S	3	658	13	877
8422.4000	S	21	4881	159	50043	8454.3000	S	-	-	1	3573
8422.9000		16	4872	59	15526	8455.9000		-	-	2419	4363
8423.3000	S	-	-	25	19305	8458.1900	S	1	28	6	2824
8423.8200	S	21	43	224	1913	8462.1000	S	7	767	27	8216
8423.8900	S	16	697	110	1654	8462.2900	S	4	64	35	2405
8423.9000		0	283	1	1041	8462.4900	S	1	120	14	2903
8424.1009	S	541	222	5588	8820	8462.9900	S	-	-	43	6613
8424.3001	S	1	450	261	2227	8463.9000	S	-	-	5	2335
8424.8900	S	3435	11313	22465	161685	8464.1000	S	4	371	33	3698
8424.9030		4	1080	23	4924	8465.1000	S	-	-	5	1806
8424.9090		2	1412	49	14407	8465.9100	S	101	698	1314	8725
8425.3100	S	21	4087	305	15562	8465.9200	S	84	759	96	1926
8425.3900	S	110	7048	1442	151778	8465.9300	S	2	687	35	1395
8425.4200	S	18	199	78	1897	8465.9590	S	4	31	39	1972
8425.4900	S	260	29	2012	3116	8465.9600	S	1	226	10	470
8426.1100	S	-	-	13	5812	8465.9900	S	110	574	740	4396
8426.1210	S	3	516	7	1138	8466.9100		3	347	19	1813
8426.1900	S	4	3771	46	20510	8466.9200		6	1792	491	24770
8426.2000	S	2	529	43	34922	8467.9200		0	202	2	1467
8426.3000	S	9	890	13	3017	8468.8000	S	4	174	143	2482
8426.4100	S	1	244	10	3130	8468.9000		1	201	20	4085
8426.9900	S	15	4974	124	48250	8470.9002	S	125	5551	2367	76025
8427.1010	S	2	90	47	2755	8471.1000	S	79	20761	399	37565
8427.2010	S	7	8006	77	72174	8471.2001	S	737	1553	4591	13359
8428.1001	S	1	211	30	1289	8471.2009	S	154	4803	2956	54128
8428.2000	S	-	-	90	5255	8471.9101	S	17	279	251	4665
8428.3300	S	38	3110	55	4778	8471.9109	S	1817	20592	15917	181438
8428.3900	S	47	3475	279	12904	8471.9201	S	195	409	1375	3162
8428.9099	S	201	2744	974	20166	8471.9202	S	128	716	1086	5350
8429.1100	S	1	55	20	2399	8471.9203	S	531	1370	12837	12837
8429.2000	S	-	-	16	3737	8471.9209	S	3016	7030	21032	64889
8429.5102	S	16	5693	176	35976	8471.9301	S	21	22	377	1981
8429.5201	S	3	315	43	16010	8471.9302	S	18679	51878	161940	424657
8429.5202	S	1	2089	21	30701	8471.9309	S	216	1508	1121	10585
8429.5911	S	6	987	50	5548	8471.9900	S	559	4434	4484	46364
8429.5919	S	9	3479	67	12921	8472.9010	S	3	300	80	1881
8429.5990	S	1	165	16	2123	8473.1000		0	74	7	2200
8430.2009	S	3	29	176	16917	8473.2900		5	2058	46	15049
8430.3100	S	1	4926	13	7321	8473.3000		53	37475	454	335315
8430.3900	S	-	-	4	4978	8473.4000		1	786	6	3442
8430.4100	S	-	-	15	3310	8474.1000	S	3	604	7	738
8430.6900	S	1	15	8	2260	8474.2001	S	3	3808	23	15327
8431.1000		115	11543	752	102589	8474.3101	S	-	-	1	2763
8431.2010		13	518	135	6383	8474.3900	S	6	1935	36	8894
8431.3190		54	1541	552	25401	8474.8000	S	54	173	90	3929
8431.3990		43	1314	574	40982	8474.9010		0	102	3	1958
8431.4120		6	242	229	14710	8474.9090		17	550	343	10227
8431.4190		19	932	478	34367	8476.1100	S	1	58	816	2160
8431.4300		149	15740	1949	218840	8477.1000	S	-	-	45	18293
8431.4910		8	252	11	676	8477.2000	S	1	25	47	1868
8431.4920		51	2531	683	24005	8477.3000	S	3	765	8	1137
8431.4930		75	5408	350	37222	8477.4000	S	-	-	4	1981
8431.4990		31	2909	113	10665	8477.5100	S	1	1506	1	1506
8432.1000	S	349	16406	2975	134064	8477.5900	S	4	1069	22	2350
8432.2100	S	16	1095	132	5934	8477.8000	S	1	32	62	24315
8432.2901	S	28	661	306	6545	8477.9000		1	514	194	36739
8432.2902	S	132	348	722	1665	8479.1090	S	12	1162	71	11091
8432.2909	S	104	649	1802	7683	8479.4000	S	12	544	23	712
8432.3001	S	14	1069	131	8053	8479.8100	S	-	-	26	5310
8432.8000	S	23	569	91	2593	8479.8200	S	5	743	28	2103
8432.9000		415	12116	3631	94845	8479.8901	S	58	9434	304	116921
8433.1100	S	113	300	30458	54363	8479.8909	S	317	14889	2549	152276
8433.3009	S	90	1939	1978	63401	8479.9010		1	215	15	606
8433.4000	S	3	222	462	25001	8479.9090		44	5343	603	82114
8433.5300	S	55	12241	134	25403	8480.3000		3	255	20	2147
8433.9010		5	428	105	5639	8480.7100		8	3845	109	48113
8433.9090		158	3828	1077	26281	8480.7900		2	61	16	3686
8434.1000	S	2	552	63	1437	8481.1010		6	1243	24	3536
8434.2000	S	-	-	32	13737	8481.1091		2	1206	13	4363
8434.9020		1	308	80	12134	8481.1099		1	193	6	2282
8436.1000	S	8	209	150	1612	8481.2010		1	551	10	3662
8436.8000	S	12	510	642	6372	8481.2091		4	933	233	33668
8436.9900	S	5	389	54	1834	8481.2092		5	815	97	13311
8438.3000	S	-	-	1	4452	8481.2093		3	439	4	534
8438.5000	S	4	252	76	8588	8481.2099		1	211	17	3408
8438.8001	S	4	608	41	12615	8481.3010		75	3395	547	27683
8438.8005	S	8	758	71	104117	8481.3091		0	145	18	4738
8438.8009	S	9	717	38	6994	8481.3092		3	1822	7	3028
8438.9000		6	1107	288	25041	8481.4010		119	3646	123	5017
8439.1000	S	6	6125	424	82510	8481.4091		0	93	11	2399
8439.3000	S	4	419	4	419	8481.4099		0	69	6	2277

TABELL 11 (FORTS.). UTFØRSEL. VIKTIGERE VARER GRUPPERT ETTER DET HARMONISERTE SYSTEM (HS)
EXPORTS OF PRINCIPAL COMMODITIES ACCORDING TO THE HARMONIZED SYSTEM (HS)

VARENR.	SEPTEMBER 1993		JANUAR-SEPTEMBER 1993		VARENR.	SEPTEMBER 1993		JANUAR-SEPTEMBER 1993			
	MENGDE	VERDI	MENGDE	VERDI		MENGDE	VERDI	MENGDE	VERDI		
	TONN	1000 KR.	TONN	1000 KR.		TONN	1000 KR.	TONN	1000 KR.		
8481.8091	6	1331	176	10234	8518.1000	S	284	1842	8488	13489	
8481.8092	8	813	42	3259	8518.2100	S	4698	1654	71567	22074	
8481.8099	0	81	5	1910	8518.2200	S	1108	212	9694	3254	
8481.9010	0	89	10	3485	8518.2900	S	28845	2775	207695	17177	
8481.9090	12	2743	83	17325	8518.4000	S	128	589	505	1464	
8482.1000	2	362	12	2739	8518.5000	S	177	774	1512	5001	
8483.1010	7	479	40	1405	8518.9019	S	2	385	6	1338	
8483.1090	2	411	52	5704	8519.9100	S	1239	5075	8659	35469	
8483.2000	0	8	8	1831	8519.9901	S	460	393	2510	2241	
8483.3000	6	1238	84	9352	8521.1001	S	641	1264	2057	4339	
8483.4001	22	2818	110	14186	8522.9000	S	4	720	6	3053	
8483.4009	13	1779	81	9715	8523.1308	S	119555	1438	145527	1786	
8483.6000	2	733	14	3037	8523.2000	S	3	440	8	1483	
8483.9000	7	1567	58	11423	8524.2100	S	7727	210	137077	1961	
8484.1000	1	822	4	3059	8524.2200	S	4132	209	10192	330	
8484.9000	1	500	7	4020	8524.2302	S	52241	2062	311809	14096	
8485.1001	36	2359	126	11227	8524.9002	S	1	669	14	7998	
8485.1002	0	68	217	23411	8524.9003	S	4	10809	40	81631	
8485.1009	15	1526	142	17849	8524.9004	S	537621	8085	2801066	52156	
8485.9010	0	1034	6	7869	8525.1001	S	668	3708	3635	23990	
8485.9090	11	2844	445	65606	8525.2001	S	1209	5631	3375	14581	
KAP.84		729837		7246262	8525.2009	S	394	40892	2807	276701	
					8525.3001	S	9	140	291	2055	
8501.1000	S	182	333	3138	8525.3009	S	8	44	203	4661	
8501.2000	S	426	223	7339	8526.1000	S	80	17021	1393	59761	
8501.3101	S	308	549	1624	8526.9100	S	26	3285	450	48628	
8501.3109	S	12	83	692	8526.9200	S	24	204	188	1406	
8501.5309	S	5	526	55	20085	8527.1900	S	169	968	1394	11077
8501.6100	S	8	179	153	5154	8527.2900	S	262	344	1832	1005
8501.6200	S	13	323	95	2807	8527.3109	S	112	262	634	1863
8501.6300	S	16	789	57	3604	8527.3909	S	79	204	519	2543
8501.6400	S	2	250	12	4742	8527.9000	S	48	126	226	3925
8502.1300	S	-	-	3	3199	8528.1091	S	290	517	1071	2045
8502.2000	S	1	356	66	1584	8528.1092	S	49	219	360	1170
8502.3000	S	7	214	97	28949	8528.1093	S	151	541	675	2312
8503.0000	S	11	1355	111	37737	8528.1094	S	43	174	654	2631
8504.1000	S	8765	271	32715	1052	8528.1098	S	66	475	425	4655
8504.2100	S	56	405	517	12859	8528.1099	S	8	73	215	5164
8504.2200	S	2	726	39	5121	8528.2001	S	6	386	118	1124
8504.2500	S	2	10526	31	96154	8529.1010	S	23	4660	222	43374
8504.3100	S	9006	1125	38451	6643	8529.1090	S	4	543	15	2753
8504.3200	S	53	717	711	1524	8529.9010	S	23	19122	310	163457
8504.3300	S	53	3521	347	10656	8529.9096	S	1	1774	7	18767
8504.3400	S	3	172	30	35593	8529.9099	S	29	1898	217	14192
8504.4001	S	39173	6996	263952	65016	8530.8000	S	0	11	1	1919
8504.4009	S	43524	8071	264966	60334	8530.9000	S	0	116	7	4793
8504.9010	S	128	4019	617	20612	8531.1000	S	18	13053	178	117205
8504.9020	S	7	790	38	4095	8531.2000	S	1	1384	7	9767
8504.9090	S	1	401	16	14664	8531.8000	S	1	980	9	9222
8505.9009	S	1	177	4	3112	8531.9000	S	4	3679	40	38350
8506.1101	S	849673	1733	873578	2356	8532.1000	S	0	216	2	1721
8506.1108	S	2424	486	43432	1409	8533.1000	S	0	222	2	1897
8506.1900	S	2032	471	49479	2786	8534.0000	S	1	814	10	9474
8506.2008	S	129	1325	9750	5688	8535.1000	S	4	431	63	6575
8507.1000	S	17873	371	125710	3206	8535.3000	S	47	4356	790	89484
8507.2000	S	5036	6078	36877	41950	8535.9000	S	9	1178	23	6429
8507.3000	S	4438	734	26800	2116	8536.3009	S	40	4498	369	39025
8507.8000	S	266	131	5828	6539	8536.4909	S	0	332	5	2729
8507.9009	S	39	4137	48	4645	8536.5091	S	10	1030	95	10166
8508.1000	S	739	826	5486	4712	8536.5092	S	1	359	4	2999
8508.2001	S	6222	3517	32304	18054	8536.5099	S	1	490	4	1734
8508.2009	S	297	209	2044	1649	8536.6900	S	20	2593	235	19866
8508.8009	S	743	380	2968	2340	8536.9001	S	1	170	11	2187
8508.9000	S	81	6822	458	35751	8536.9002	S	3	709	19	3809
8509.1000	S	275	584	3554	6293	8536.9009	S	4	1924	59	16395
8509.8000	S	41	214	926	1046	8537.1001	S	0	317	1	1987
8509.9000	S	7	935	67	8064	8537.1009	S	24	7029	107	39973
8511.4000	S	1958	417	9960	4021	8537.2000	S	70	10545	442	71342
8511.5000	S	393	203	2042	1320	8538.1000	S	0	546	12	5093
8512.2000	S	1	805	12	6415	8538.9090	S	43	5190	351	56729
8514.1090	S	3	368	6	504	8539.2200	S	12	1164	68	6305
8514.3090	S	1	468	3	502	8539.2909	S	2	570	18	2378
8514.9010	S	3	716	57	11615	8539.3900	S	9	766	40	4609
8514.9090	S	0	23	16	3672	8539.9090	S	1	292	15	2831
8515.1900	S	-	-	4	2630	8541.1000	S	512072	285	5229223	3043
8515.2900	S	3	65	36	3133	8541.2100	S	252302	244	1766209	2564
8515.3100	S	5	158	51	5791	8541.3000	S	30074	178	275984	2931
8515.3900	S	389	1745	2682	13645	8541.4009	S	3466	1086	19845	6064
8515.8000	S	16	2282	200	29168	8541.5000	S	17	34	17847	3055
8515.9000	S	3	1226	50	12330	8541.6000	S	1611	370	9191	453
8516.1001	S	212	715	6078	17522	8541.9090	S	0	711	2	9545
8516.1002	S	18270	2962	54919	9119	8542.1100	S	456158	1630	2739953	13836
8516.2901	S	45731	17182	271753	97077	8542.1900	S	114649	1463	1626271	20297
8516.2902	S	2322	936	6988	3908	8542.2000	S	19388	3384	186424	23208
8516.2909	S	6467	1835	51637	13977	8542.8000	S	83	2016	4244	8711
8516.5000	S	238	239	1233	1417	8543.2000	S	1	250	94	5066
8516.6001	S	312	280	5484	5560	8543.8002	S	51	540	553	1268
8516.6002	S	3189	5311	34877	55991	8543.8009	S	502	5217	3155	58598
8516.6003	S	1652	2687	12274	22087	8543.9000	S	0	25	2	3035
8516.6005	S	213	209	2792	2783	8544.1100	S	96	2625	1120	20221
8516.8000	S	3075	247	29394	2915	8544.1900	S	16	604	55	2073
8516.9009	S	89	3008	662	25620	8544.2000	S	128	7403	892	45161
8517.1000	S	6653	5080	83699	55655	8544.3000	S	14	2719	64	12925
8517.3001	S	22	523	364	5186	8544.4100	S	0	464	13	3840
8517.3002	S	248	2446	6204	107192	8544.4902	S	0	253	83	3878
8517.3009	S	160	2335	1548	15740	8544.4903	S	81	1339	355	9288
8517.4000	S	1610	7656	15608	95735	8544.4909	S	37	4506	239	28437
8517.8100	S	1708	1695	15655	15642	8544.5100	S	13	1082	59	7457
8517.9091	S	15	28599	136	220130	8544.5901	S	32	1854	285	13671
8517.9099	S	9	16268	64	88182	8544.5902	S	114	2916	762	16092

TABELL 11 (FORTS.). UTFØRSEL. VIKTIGERE VARER GRUPPERT ETTER DET HARMONISERTE SYSTEM (HS)
 EXPORTS OF PRINCIPAL COMMODITIES ACCORDING TO THE HARMONIZED SYSTEM (HS)

VARENR.	SEPTEMBER 1993		JANUAR-SEPTEMBER 1993		VARENR.	SEPTEMBER 1993		JANUAR-SEPTEMBER 1993	
	MENGDE	VERDI	MENGDE	VERDI		MENGDE	VERDI	MENGDE	VERDI
	TONN	1000 KR.	TONN	1000 KR.		TONN	1000 KR.	TONN	1000 KR.
8544.5903	18	568	204	7685	8903.9201 S	62	18131	567	178541
8544.5904	402	10311	1513	57910	8903.9901 S	13	647	1450	16928
8544.5905	15	1040	169	7917	8903.9902 S	2	102	70	3837
8544.5909	4	417	33	1958	8903.9903 S	10	248	13	461
8544.6002	123	3558	430	13502	8903.9904 S	4	28	656	2565
8544.7000	35	4670	113	19410	8905.2000 S	-	-	2	508171
8545.1901	-	-	770	2054	8905.9000 S	-	-	2	8511
8546.2001	99	3459	771	22426	8906.0001 S	17	12738	135	103679
8547.1002	18	504	52	1503	8906.0009 S	2	4618	9	12032
8547.9090	4	665	28	3838	8907.1001 S	5	532	16	1652
KAP.85	-	463026	-	3694027	8907.1009 S	12	200	20	390
8609.0009	149	9786	1180	71834	8907.9001 S	44	1874	492	19372
KAP.86	-	9870	-	72879	8907.9009 S	16	732	289	17287
8701.2000 S	2	1253	29	17189	8908.0000 S	-	-	1	32323
8701.9005 S	1	516	18	2543	KAP.89	-	44009	-	8270354
8701.9009 S	6	1365	57	3513	9001.1000	0	251	2	4595
8702.1001 S	14	485	27	1797	9001.3000 S	4453	456	14310	1025
8702.1002 S	5	385	60	7085	9001.4000 S	5895	1105	38356	6612
8702.9000 S	-	-	7	1926	9002.1100 S	14	76	331	2076
8703.1001 S	8	280	47	1482	9005.8000 S	178	6613	1080	28537
8703.2201 S	27	1047	283	12307	9005.9000	0	545	1	1995
8703.2301 S	8	1243	278	21277	9006.5990 S	1	310	3	321
8703.2305 S	2	139	15	2430	9006.9900	0	60	3	2704
8703.2309 S	17	634	81	2352	9008.3001 S	111	203	175	404
8703.2401 S	3	640	20	2629	9008.9000	0	206	1	442
8703.3201 S	-	-	85	4333	9009.1100 S	23	200	257	1597
8703.3205 S	1	116	12	2890	9009.2100 S	151	1417	644	6095
8703.3305 S	-	-	9	3750	9009.9000	3	1045	35	11218
8704.1000 S	12	10365	159	140474	9010.1000 S	26	653	204	9992
8704.2101 S	-	-	19	2517	9010.2000 S	8	157	105	2093
8704.2102 S	2	702	26	3964	9010.9000	0	65	4	3508
8704.2109 S	3	97	80	3486	9014.1010 S	9	342	25	2166
8704.2201 S	10	1614	51	12771	9014.1090	0	355	4	5387
8704.2202 S	2	568	44	19933	9014.2010	1	3133	1	4250
8704.2209 S	32	4377	316	30917	9014.8010 S	50	3189	406	17234
8704.2301 S	3	1720	16	7238	9014.8020 S	9	4935	63	61776
8704.2302 S	-	-	4	2797	9014.8050	6	8703	82	112623
8704.2309 S	17	1048	146	12610	9014.8090	0	746	3	4235
8704.3109 S	28	225	137	1411	9014.9010	4	4478	38	52384
8705.1000 S	6	2893	27	9438	9014.9090	1	3263	5	11801
8705.2000 S	-	-	5	2573	9015.1010 S	16	220	215	9508
8705.3000 S	1	813	4	4069	9015.2010	0	2822	0	2822
8705.4000 S	1	375	6	1210	9015.4010	0	20	1	2770
8705.9000 S	6	2322	44	13809	9015.8010	3	3704	27	35549
8706.0091 S	2	1796	4	2856	9015.8090	0	78	3	5826
8708.1000	684	36420	4654	240697	9015.9010	0	584	4	11176
8708.2100	1	95	19	1992	9015.9090	0	133	5	3559
8708.2990	242	12846	1411	81961	9017.1001 S	-	-	6	3224
8708.3190	182	10279	1317	80428	9018.1100	0	225	0	312
8708.4090	214	6459	1481	46701	9018.1900	18	26893	111	174554
8708.5090	10	365	60	3739	9018.3900	1	233	4	1204
8708.7010	1	118	97	6114	9018.4900	0	100	5	3963
8708.7090	662	28575	4083	179517	9018.9000	6	6814	95	80848
8708.9190	5	213	27	988	9019.2000	8	2295	160	46641
8708.9290	18	1349	98	7597	9020.0000	3	748	8	6314
8708.9390	35	6271	228	39547	9021.1100	0	76	0	3218
8708.9490	69	11426	374	61205	9021.9000	3	443	19	4524
8708.9910	41	1356	402	14444	9022.1100	0	370	1	2277
8708.9990	297	20945	2513	160683	9022.2901 S	5356	1600	42093	14824
8709.1900 S	1	52	4	2359	9022.3001 S	4	599	20	2834
8710.0000	5	6548	34	43842	9022.9000	3	940	12	9036
8711.4000 S	-	-	328	10394	9023.0000	54	13923	569	211866
8711.5000 S	19	1067	192	8319	9025.1109 S	284	282	1088	474
8712.0000 S	767	1039	18521	27027	9025.1910 S	43	702	151	2109
8713.1000 S	36	470	451	5520	9025.9000	4	4002	21	23882
8713.9001 S	11	322	144	4394	9026.1010 S	528	9834	14829	35541
8714.2000	1	174	15	3828	9026.1090 S	77	1518	1970	22888
8714.9100	54	2880	223	13229	9026.2019 S	20	318	1097	2286
8714.9900	28	1701	300	20639	9026.2090 S	1914	696	38118	12007
8715.0001 S	586	272	4132	1444	9026.8010 S	41	2637	854	17404
8716.3100 S	-	-	4	2529	9026.8090 S	18	55	512	15115
8716.3900 S	40	1394	279	9668	9026.9000	4	5933	35	34713
8716.4000 S	10	365	46	1594	9027.1010 S	83	1009	399	5435
8716.8001 S	5545	1206	94347	14746	9027.2090 S	3	921	24	1412
8716.8009 S	139	453	352	1517	9027.3010 S	42	660	102	2001
8716.9000	6	476	108	6328	9027.8010 S	180	1807	1441	16454
KAP.87	-	193766	-	1483660	9027.8090 S	94	656	1601	3784
8802.1200 S	-	-	1	13267	9027.9000	3	2331	22	15013
8802.3000 S	-	-	54	8647	9028.9000	1	148	15	6309
8802.4000 S	1	180000	6	536332	9029.1090 S	3	138	202	3982
8803.1000	0	500	5	12990	9029.2020 S	2	2	364825	20263
8803.3000	1	3400	21	52288	9029.9000	0	458	3	1020
8803.9000	0	4118	4	27415	9030.3900 S	138	823	372	4342
KAP.88	-	188062	-	653702	9030.4000 S	5	121	107	7582
8901.1001 B	-	-	3920	236493	9030.8900 S	4	92	56	2200
8901.1002 B	-	-	8516	221264	9030.9090	0	148	1	1988
8901.2002 B	-	-	53175	615277	9031.2010 S	47	1514	349	10005
8901.2003 B	-	-	72282	930599	9031.8011 S	-	-	4	10937
8901.2004 B	-	-	1119462	1429500	9031.8019 S	424	3488	1659	25660
8901.3001 B	-	-	32548	882428	9031.8090 S	3417	4800	17691	36745
8901.9002 B	-	-	604910	1268142	9031.9000	1	1057	31	12075
8901.9003 B	-	-	13167	522527	9032.1010 S	7930	575	44982	3853
8901.9004 B	493	4035	132157	798814	9032.1090 S	3194	338	12704	1829
8902.0001 B	-	-	5347	374990	9032.8100 S	50	878	144	4128
8902.0002 B	-	-	2635	75458	9032.8910 S	263	19900	2321	164217
8903.9102 S	-	-	13	5800	9032.8990 S	174761	7895	595166	32433
					9032.9000	5	6366	37	61458
					9033.0000	0	236	12	14282
					KAP.90	-	190048	-	1664236

TABELL 11 (FORTS.). UTFØRSEL. VIKTIGERE VARER GRUPPERT ETTER DET HARMONISERTE SYSTEM (HS)
 EXPORTS OF PRINCIPAL COMMODITIES ACCORDING TO THE HARMONIZED SYSTEM (HS)

VARENR.	SEPTEMBER 1993				JANUAR-SEPTEMBER 1993			
	MENGDE		VERDI		MENGDE		VERDI	
	TONN	1000 KR.	TONN	1000 KR.	TONN	1000 KR.	TONN	1000 KR.
9101.1100	S	692	1883	2722	7531			
9101.9900	S	-	-	773	2921			
9102.1100	S	2646	523	14051	4000			
9102.1900	S	84	218	6050	1416			
9102.9100	S	2721	1898	19590	20682			
KAP.91			4968		45087			
KAP.92			858		5453			
9305.9010		-	-	4	2766			
9305.9090		0	323	16	6966			
9306.3000		36	11403	265	46012			
9306.9000		9	44114	251	455547			
KAP.93			55922		514040			
9401.2003		4	484	77	6464			
9401.2008		13	2543	94	19823			
9401.3009		98	7908	732	64093			
9401.5000		19	2145	137	15792			
9401.6104		243	34513	1618	232382			
9401.6106		62	6162	361	34705			
9401.6108		45	5559	383	49659			
9401.6901		2	76	78	2737			
9401.6902		10	791	112	8058			
9401.6909		3	310	26	1476			
9401.7109		9	871	107	10093			
9401.8009		14	1130	899	14471			
9401.9009		73	3488	660	32321			
9402.1000		1	62	17	4672			
9402.9000		4	915	63	10736			
9403.1001		14	321	94	2062			
9403.1002		8	180	139	3351			
9403.1009		14	711	123	4871			
9403.2001		539	5911	4485	46775			
9403.2009		46	2676	320	22483			
9403.3000		18	1365	129	11222			
9403.4000		24	681	427	9953			
9403.5000		132	7944	472	19256			
9403.6002		15	240	49	1330			
9403.6003		53	2331	323	13243			
9403.6009		253	10377	1765	70973			
9403.7000		1	44	670	10715			
9403.8000		2	227	26	2695			
9403.9000		33	1466	385	14241			
9404.1000		27	358	40	753			
9404.2109		145	3718	1031	30816			
9404.2900		26	1311	209	10359			
9404.3000	S	1686	744	33466	13840			
9404.9001		23	1225	31	1690			
9404.9004		39	3149	366	26858			
9404.9006		12	766	77	4262			
9405.1000		293	21254	1881	132877			
9405.2000		50	6168	380	51064			
9405.4000		115	14018	680	72051			
9405.6000		32	2815	306	38733			
9405.9100		13	341	21	917			
9405.9200		49	4763	175	18148			
9405.9900		70	3810	470	29909			
9406.0010		140	2184	669	17659			
9406.0021		988	13868	5400	70616			
9406.0029		297	2643	3094	52723			
9406.0099		7	151	5369	362152			
KAP.94			185246		1684258			
9502.1000		1	505	8	1305			
9503.4900		4	831	23	4419			
9503.6000		9	383	58	2453			
9503.7000		3	213	7	369			
9503.8000		-	-	11	2346			
9503.9000		9	522	103	3912			
9505.1000		4	493	9	932			
9506.1101	P	14105	14506	55768	49631			
9506.1103	P	9903	1789	17664	5139			
9506.1109		0	39	9	2354			
9506.1200		18	4814	91	27028			
9506.1901	P	34781	2759	177868	9376			
9506.1909		1	209	15	2422			
9506.3900		0	494	3	3132			
9506.9100		40	3454	371	27168			
9506.9909		122	4122	205	7605			
9507.9000		4	461	62	11214			
KAP.95			53755		296665			
9603.1000		9	590	73	4308			
9603.2100		157	24991	1105	171022			
9603.2900		8	379	59	2901			
9606.2100		1	548	11	4321			
9606.2200		1	235	2	592			
9607.1100		1	215	15	2899			
9608.6000		0	343	1	440			
9612.1000	S	904	107	25754	1837			
9615.1100		4	208	13	505			
9617.0000		10	1217	26	3270			
KAP.96			29819		200589			
9701.1000		0	1745	6	39896			
9702.0000		57	3016	153	13166			
9704.0000		0	440	3	2742			
9705.0000		0	25	0	17002			
9706.0000		1	513	3	2500			

TABELL 12. SAMHANDELEN MED DE ENKELTE LAND. MILL. KR IMPORTS AND EXPORTS BY COUNTRY. MILLION KRONER (FORTS.)

	INNFØRSEL - OPPRINNELSESLAND IMPORTS - COUNTRY OF ORIGIN				UTFØRSEL - BESTEMMELSESLAND EXPORTS - COUNTRY OF DESTINATION			
	SEPTEMBER		JANUAR-SEPTEMBER		SEPTEMBER		JANUAR-SEPTEMBER	
	1992	1993	1992	1993	1992	1993	1992	1993
I A L T	14 539,5	14 445,2	119 335,1	121 335,9	18 182,7	16 278,2	161 290,1	165 915,5
NORDEN	4 055,2	4 019,7	31 768,4	30 932,0	3 455,2	3 281,2	29 478,3	26 280,9
EFTA	3 341,9	3 211,7	25 912,3	24 807,3	2 415,5	2 568,6	21 850,1	20 376,0
EF	6 586,8	7 116,2	58 545,0	59 165,3	12 437,3	10 770,1	108 088,7	111 195,0
TIDLIGERE COMECON	422,7	395,7	2 905,4	3 183,0	238,2	298,8	2 155,4	2 707,8
UTVIKLINGSLAND	1 407,5	1 398,4	11 802,1	12 219,7	1 197,5	1 000,9	13 049,9	13 681,5
EUROPA	10 399,5	10 779,4	88 173,3	87 526,5	15 154,1	13 705,7	133 545,0	135 738,0
AD ANDORRA	-	-	0,3	-	-	-	0,0	0,2
AL ALBANIA	0,0	0,0	1,2	0,8	-	0,1	0,6	0,7
AM ARMENIA	-	-	-	-	-	-	-	-
AT ØSTERRIKE	193,0	162,5	1 417,2	1 253,6	78,5	77,9	589,5	582,5
AZ ASERBAJDSJAN	-	-	-	5,8	-	-	-	0,2
BA BOSNIA-HERCEGOVINA	-	0,0	-	0,3	-	0,1	-	0,9
BE BELGIA	318,8	400,0	2 733,8	2 807,8	617,5	431,5	4 602,7	3 674,8
BG BULGARIA	5,0	3,5	13,3	16,3	0,9	1,1	18,2	23,7
BY HVITERUSSLAND	14,0	5,2	37,5	68,9	0,2	0,2	0,3	4,1
CH SVEITS	224,6	241,0	1 705,2	1 876,2	97,8	114,4	963,6	946,8
CS TSJEKKOSLOVAKIA	32,3	-	227,7	-	26,4	-	117,2	-
CZ TSJEKKIA	-	22,6	-	186,2	-	24,2	-	201,5
DE TYSKLAND (BRD)	1 952,5	2 089,0	17 501,1	16 433,2	2 526,3	2 095,2	21 814,9	21 091,8
DK DANMARK	1 128,5	1 202,4	8 907,3	9 232,7	1 181,6	887,3	8 888,5	7 244,8
EE ESTLAND	6,9	25,3	15,3	82,8	1,5	2,6	6,7	14,3
ES SPANIA	91,2	88,1	1 545,9	2 030,7	212,2	188,1	2 032,3	1 765,4
FI FINLAND	581,4	539,7	4 127,3	4 003,1	342,5	512,3	3 960,2	4 103,9
FO FÆRØYANE	2,3	9,2	71,5	24,6	34,8	19,8	298,0	194,1
FR FRANKRIKE	484,7	534,4	4 928,1	5 387,7	1 178,4	1 215,0	12 486,3	12 585,5
GB STORBRIIT. OG N.-IRL.	1 354,6	1 312,1	11 237,9	10 933,9	4 371,1	3 616,6	38 987,3	42 532,1
GE GEORGIA	-	0,0	-	0,8	-	-	-	0,7
GI GIBRALTAR	0,0	-	0,0	1,0	0,2	0,1	38,8	7,4
GR HELLAS	22,9	21,3	326,1	222,2	37,6	32,5	323,2	577,7
HR KROATIA	5,8	2,8	233,6	24,3	0,6	10,9	26,6	76,0
HU UNGARN	16,8	13,7	124,3	102,3	6,3	5,4	83,5	77,3
IE IRLAND	102,0	171,8	1 045,7	1 399,0	205,8	202,3	1 555,2	1 679,7
IS ISLAND	10,2	47,6	186,5	252,3	283,7	106,0	1 095,3	801,9
IT ITALIA	380,0	451,8	4 071,1	4 224,1	520,0	549,8	4 173,8	4 219,1
KG KIRGISIA	-	-	-	-	-	-	-	-
KZ KASAKHSTAN	-	-	-	0,0	-	2,2	-	8,4
LI LIECHTENSTEIN	0,1	0,1	0,1	2,8	0,4	2,3	5,3	4,7
LT LITAUEN	2,4	2,6	8,0	11,9	3,5	1,6	8,5	15,7
LU LUXEMBOURG	17,9	14,4	127,7	115,4	16,5	12,8	80,2	97,4
LV LATVIA	16,4	9,1	56,0	105,8	1,0	2,0	17,0	12,7
MC MONACO	0,0	2,7	1,3	2,9	0,8	1,5	7,8	21,8
MD MOLDOVA	-	0,0	-	0,1	-	-	-	-
MK MAKEDONIA	-	-	-	-	-	-	-	-
MT MALTA	0,8	1,0	16,9	13,4	1,0	1,9	435,9	651,7
NL NEDERLAND	587,1	684,1	4 698,4	5 084,7	1 346,8	1 443,3	11 480,0	14 181,5
PL POLEN	57,2	53,6	554,9	605,6	141,9	182,8	1 454,9	1 693,9
PT PORTUGAL	146,6	144,1	1 420,4	1 290,9	222,7	94,1	1 655,2	1 523,0
RO ROMANIA	6,3	8,2	24,2	77,6	3,1	12,6	20,6	37,6
RU RUSSLAND	-	208,4	-	1 813,2	-	51,6	-	486,3
SE SVERIGE	2 332,8	2 220,9	18 475,9	17 419,4	1 612,7	1 755,7	15 236,2	13 936,2
SI SLOVENIA	8,6	14,8	35,9	70,8	1,2	1,6	4,8	21,4
SK SLOVAKIA	-	4,7	-	13,7	-	2,7	-	47,0
SM SAN MARINO	-	-	-	-	-	-	1,1	0,2
SU SOVJETUNIONEN	264,9	-	1 842,5	-	30,2	-	367,0	-
TJ TADSHIKISTAN	-	3,8	-	11,3	-	-	-	0,0
TM TURKMENISTAN	-	-	-	0,1	-	-	-	-
TR TYRKIA	26,9	27,5	259,5	220,5	22,1	33,6	560,8	490,4
UA UKRAINA	0,5	35,0	1,8	78,4	23,2	9,7	61,5	83,7
UZ USBEKISTAN	-	-	-	2,2	-	-	-	0,5
VA VATIKANSTATEN	-	-	-	-	-	-	-	-
YU JUGOSLAVIA, REST-	3,5	0,4	192,0	15,3	3,3	-	85,3	16,7
AFRIKA	59,7	106,0	1 503,4	1 571,0	112,6	130,6	2 797,4	2 818,8
AO ANGOLA	-	-	0,5	0,0	0,7	1,1	19,6	9,6
BF BURKINA FASO	-	-	-	-	0,1	-	0,1	3,6
BI BURUNDI	-	-	-	0,5	-	-	0,0	9,1
BJ BENIN	-	-	-	-	2,0	2,1	28,6	11,2
BW BOTSWANA	9,0	17,2	369,5	400,5	1,3	0,4	67,9	51,4
CF SENTRALAFRIK. REPUB.	0,0	-	0,0	0,1	1,1	-	1,1	1,1
CG KONGO	14,5	-	56,7	17,6	1,1	7,7	30,3	48,9
CI ELFENBEINSKYSTEN	0,1	0,2	1,9	0,9	0,9	0,3	7,4	7,7
CM KAMERUN	0,0	-	0,8	-	0,3	-	6,0	8,0
CV KAPP VERDE	-	-	-	-	2,0	0,0	2,1	0,0
DJ DJIBOUTI	-	-	-	-	0,7	-	1,0	0,6
DZ ALGERIE	-	21,4	7,1	63,8	4,5	25,6	87,8	122,1
EG EGYPT	0,9	3,6	15,0	31,0	14,0	10,3	60,3	194,5
EH VEST-SAHARA	-	-	-	-	-	-	-	-
ET ETIOPIA	-	-	-	3,6	4,9	0,6	23,2	10,7
GA GABON	-	-	178,4	37,9	1,5	1,6	14,6	12,8
GH GHANA	0,0	6,9	50,4	48,8	2,8	7,1	48,1	58,5
GM GAMBIA	0,0	-	0,1	0,0	0,1	0,1	0,7	1,1
GN GUINEA	-	-	141,3	35,9	0,1	2,2	0,2	3,0
GQ EKVATORIAL-GUINEA	-	-	-	-	-	-	-	-
GW GUINEA-BISSAU	-	-	-	-	0,1	0,0	0,4	0,5
IO CHAGOSØYENE	-	-	-	-	-	-	-	-
KE KENYA	0,5	0,6	16,4	10,6	11,2	1,0	52,6	51,2
KM KOMORENE	-	-	-	0,0	-	0,1	0,0	0,1
LR LIBERIA	-	-	160,1	329,6	3,8	3,9	1 862,9	1 645,7
LS LESOTHO	-	0,0	0,0	0,1	-	-	1,3	-
LY LIBYA	-	-	0,0	14,0	3,1	1,0	32,5	55,0
MA MAROKKO	8,7	5,2	236,4	181,8	7,2	3,8	52,0	49,7
MG MADAGASKAR	0,0	0,1	1,0	0,6	0,0	0,1	0,6	0,8
ML MALI	-	0,0	0,0	0,0	0,2	0,2	7,0	2,7
MR MAURETANIA	-	-	-	-	0,0	0,1	0,3	2,4

(1) MED UNDER SOVJETUNIONEN I 1992. (1) INCLUDED IN SOVIET UNION IN 1992.

TABELL 12. SAMHANDELEN MED DE ENKELTE LAND. MILL. KR IMPORTS AND EXPORTS BY COUNTRY. MILLION KRONER (FORTS.)

	INNFØRSEL - OPPRINNELSESLAND IMPORTS - COUNTRY OF ORIGIN				UTFØRSEL - BESTEMMELSESLAND EXPORTS - COUNTRY OF DESTINATION			
	SEPTEMBER		JANUAR-SEPTEMBER		SEPTEMBER		JANUAR-SEPTEMBER	
	1992	1993	1992	1993	1992	1993	1992	1993
MU MAURITIUS	0,9	1,0	4,7	3,8	0,2	0,1	1,9	0,9
MW MALAWI	2,8	1,0	4,1	2,9	0,3	0,0	2,6	2,2
MZ MOSAMBIK	0,2	-	5,4	0,3	0,6	2,3	19,4	16,3
NA NAMIBIA	0,2	-	0,6	0,2	1,5	0,9	10,8	21,9
NE NIGER	-	-	0,0	-	-	-	2,2	2,3
NG NIGERIA	0,0	0,0	2,7	0,0	25,8	34,1	156,9	209,2
RE REUNION	0,0	0,0	0,0	0,1	0,5	0,4	2,4	5,8
RW RWANDA	-	-	-	-	0,1	0,1	1,0	0,5
SC SEYHELLENE	-	-	0,3	-	0,4	0,1	0,6	0,7
SD SUDAN	0,9	1,7	4,9	4,0	0,0	0,3	13,2	2,2
SH ST. HELENA	-	-	-	-	-	-	-	-
SL SIERRA LEONE	-	0,5	0,7	1,0	0,1	0,3	1,3	0,6
SN SENEGAL	0,0	0,0	0,1	0,1	0,2	0,7	4,4	5,4
SO SOMALIA	-	0,0	-	0,1	-	-	0,0	0,7
ST SAO TOME OG PRINCIPE	-	-	-	-	-	0,1	10,2	2,7
SZ SWAZILAND	3,9	0,2	11,5	5,3	-	-	0,2	0,1
TD TCHAD	-	-	0,0	-	-	-	3,3	1,8
TG TOGO	0,0	-	0,1	0,1	1,2	1,0	8,0	5,2
TN TUNISIA	4,3	1,4	25,6	24,7	0,8	3,7	22,4	29,5
TZ TANZANIA	0,0	0,6	0,5	1,6	11,1	2,9	72,0	47,7
UG UGANDA	0,1	1,5	0,3	3,7	0,1	2,1	1,6	5,6
ZA SØR-AFRIKA	10,2	19,9	153,8	263,3	4,5	8,4	10,0	53,1
ZM ZAMBIA	0,1	-	0,4	0,2	0,7	0,2	16,7	9,4
ZR ZAIRE	-	20,0	9,2	53,8	0,5	2,6	9,3	12,9
ZW ZIMBABWE	2,4	2,9	43,0	28,7	0,3	0,9	18,4	20,2
ASIA	2 052,9	1 496,3	14 150,8	17 122,3	847,3	1 062,4	8 254,9	8 391,4
AE ARABISKE EMIRATER	0,8	2,7	6,5	12,2	11,8	22,3	127,5	151,5
AF AFGHANISTAN	0,1	0,5	2,3	2,3	-	-	0,2	10,1
BD BANGLADESH	10,0	9,7	69,3	68,6	-	0,2	1,6	2,6
BH BAHRAIN	-	0,0	3,8	4,2	2,9	5,8	37,3	25,5
BN BRUNEI	-	-	1,1	0,0	0,2	0,6	1,0	1,2
BT BHUTAN	-	-	-	0,0	0,0	-	3,5	1,4
CN KINA	268,9	352,4	1 614,4	2 226,9	212,9	201,0	637,2	1 031,6
CY KYPROS	0,2	0,2	26,9	6,4	3,1	2,6	379,2	157,9
HK HONG KONG	129,5	127,6	789,0	780,6	69,3	45,8	510,8	501,2
ID INDONESIA	20,2	33,5	165,1	226,1	10,6	14,7	87,8	123,3
IL ISRAEL	11,6	19,4	159,5	200,6	13,5	14,1	723,7	592,4
IN INDIA	36,1	56,4	347,4	388,8	12,2	18,4	249,4	121,3
IQ IRAK	-	-	0,0	-	-	-	4,0	-
IR IRAN	8,0	3,7	33,4	32,0	2,9	9,2	254,7	117,9
JO JORDAN	-	-	-	2,5	0,2	0,6	9,0	5,4
JP JAPAN	1 109,8	475,0	7 054,8	8 772,3	256,5	377,4	2 404,7	2 755,4
KH KAMPUCHEA	-	1,2	-	1,2	0,3	-	12,2	0,1
KP KOREA, DEN DEM. FOLKER	-	-	2,0	-	-	-	-	-
KR KOREA, REPUBLIKKEN	80,2	101,2	1 241,4	728,6	43,5	62,4	618,2	496,4
KW KUWAIT	0,0	0,0	0,1	0,0	4,7	1,3	25,3	18,7
LA LAOS	0,2	0,2	1,9	3,4	-	0,0	-	0,2
LB LIBANON	-	0,3	2,6	1,9	1,2	4,4	10,0	19,7
LK SRI LANKA	5,7	7,2	32,1	35,0	1,2	2,6	13,8	23,7
MM MYANMAR (TIDL. BURMA)	0,3	0,5	3,1	2,7	0,1	-	0,6	0,7
MN MONGOLIA	0,1	-	0,2	-	-	-	0,2	-
MO MACAO	5,4	5,1	23,5	30,3	0,4	4,7	3,7	10,4
MV MALDIVENE	0,0	-	0,0	-	0,3	0,0	0,7	0,5
MY MALAYSIA	31,7	33,2	244,9	267,1	6,6	16,6	561,4	150,8
NP NEPAL	0,0	0,5	1,1	1,4	0,0	-	1,7	1,0
NT NØYTRALSONE	-	-	-	-	-	-	-	-
OM OMAN	0,1	-	0,2	0,1	1,4	1,3	9,8	14,8
PH FILIPPINENE	6,1	9,3	72,7	70,8	3,7	5,1	34,6	29,5
PK PAKISTAN	22,9	24,8	180,1	181,6	4,0	8,5	50,0	127,6
QA QATAR	-	-	0,4	0,0	0,2	4,0	8,8	10,8
SA SAUDI-ARABIA	2,9	6,8	23,0	36,6	18,9	18,1	180,7	171,9
SG SINGAPORE	119,0	45,1	484,9	1 444,6	84,0	117,1	627,2	747,6
SY SYRIA	0,0	0,1	0,3	0,5	0,6	5,2	6,1	14,3
TH THAILAND	41,7	41,2	308,2	332,4	46,5	50,7	316,4	447,9
TP ØST-TIMOR	-	-	-	-	-	-	-	-
TW TAIWAN	136,9	132,1	1 197,3	1 209,2	33,8	44,7	336,4	499,7
VN VIETNAM	4,6	6,5	32,7	51,6	0,0	2,9	1,2	5,5
YD YEMEN, DET DEMOKRAT.	-	-	-	-	-	-	-	-
YE YEMEN, DEN ARAB. REP.	-	-	24,4	0,0	0,0	-	4,3	0,6
NORD - AMERIKA	1 718,9	1 843,7	13 415,3	13 094,8	1 959,6	1 271,1	15 640,7	17 500,5
AG ANTIGUA OG BARBUDA	-	-	-	-	0,6	0,2	9,5	4,6
AI ANGUILLA	-	-	-	-	-	-	-	-
AN ANTILLENE (NL)	-	-	0,1	-	1,4	0,2	10,8	7,6
AW ARUBA	-	-	-	0,1	0,1	0,1	0,6	0,8
BB BARBADOS	-	0,0	0,1	0,2	0,2	2,7	8,2	15,7
BM BERMUDA	-	-	2,8	0,0	0,1	0,2	323,8	1 607,1
BS BAHAMAS	0,1	-	1,4	28,1	3,7	1,6	925,0	39,0
BZ BELIZE	-	-	-	-	-	0,0	0,5	0,3
CA CANADA	380,0	306,9	2 213,1	2 541,1	470,4	246,6	4 091,7	3 365,2
CR COSTA RICA	8,7	12,1	61,1	101,6	0,3	0,2	20,1	11,8
CU CUBA	0,1	0,1	0,6	0,6	0,5	0,0	1,7	0,8
DM DOMINICA	-	-	-	-	0,4	0,3	2,7	1,5
DO DEN DOMINIK. REPUBL.	0,2	0,2	0,9	3,9	4,6	12,5	46,9	66,5
GD GRENADA	-	-	0,0	0,4	0,1	0,2	2,8	1,4
GL GRØNLAND	2,1	2,9	23,6	23,3	4,1	0,8	127,5	16,9
GP GUADELOPE	-	-	-	-	2,3	3,1	16,4	19,8
GT GUATEMALA	5,2	4,7	15,5	21,4	7,0	16,8	33,4	41,2
HN HONDURAS	2,5	0,4	24,5	9,1	1,4	0,1	34,1	3,7
HT HAITI	0,0	0,0	0,3	0,2	1,1	1,0	5,1	5,6
JM JAMAICA	83,8	79,8	504,3	580,6	2,8	3,6	20,2	35,0
KN ST. KITTS-NEVIS	0,0	-	0,0	-	0,3	0,2	1,0	1,2
KY CAYMANBYENE	-	-	-	-	243,7	0,2	244,7	1,1
LC ST. LUCIA	-	0,0	-	0,0	0,1	0,1	0,7	0,3
MQ MARTINIQUE	-	-	-	0,0	6,0	4,1	36,5	31,2

TABELL 12. SAMHANDELEN MED DE ENKELTE LAND. MILL. KR IMPORTS AND EXPORTS BY COUNTRY. MILLION KRONER (FORTS.)

	INNFORSEL - OPPRINNELSESLAND IMPORTS - COUNTRY OF ORIGIN				UTFØRSEL - BESTEMMELSESLAND EXPORTS - COUNTRY OF DESTINATION			
	SEPTEMBER		JANUAR-SEPTEMBER		SEPTEMBER		JANUAR-SEPTEMBER	
	1992	1993	1992	1993	1992	1993	1992	1993
MS MONTSERRAT	-	-	-	-	-	-	0,0	-
MX MEXICO	16,2	5,0	40,8	53,9	22,2	25,1	93,5	103,3
NI NICARAGUA	0,4	1,7	1,4	2,4	9,6	-	18,2	4,9
PA PANAMA	85,0	9,2	562,3	85,3	4,8	6,7	888,7	781,3
PM ST. PIERRE, MIQUELON	-	-	-	-	-	-	1,6	0,4
PR PUERTO RICO	0,4	0,3	2,1	1,8	95,3	27,4	365,4	484,3
SV EL SALVADOR	0,0	0,1	0,7	4,0	-	-	3,7	3,9
TC TURKS- OG CAICOSØYE	-	-	-	-	-	-	-	-
TT TRINIDAD OG TOBAGO	-	-	4,9	-	0,3	0,6	2,6	9,9
US U S A	1 133,9	1 419,4	9 954,8	9 635,2	1 059,2	916,6	8 233,8	10 643,3
VC ST. VINCENT/GRENADINE	-	-	-	-	16,5	0,1	62,9	19,9
VG JOMFRUØYENE (GB)	-	0,4	-	1,3	-	-	4,5	172,8
VI JOMFRUØYENE (US)	-	0,5	-	0,5	0,4	-	1,8	0,0
SØR - AMERIKA	193,3	157,5	1 654,3	1 542,5	66,0	72,1	666,0	1 029,8
AR ARGENTINA	53,1	1,2	267,6	128,0	2,8	3,2	39,2	170,9
BO BOLIVIA	-	0,1	0,2	0,5	0,2	0,1	3,0	7,3
BR BRASIL	47,7	39,2	444,6	430,9	31,2	49,7	397,9	542,7
CL CHILE	22,5	20,8	129,9	141,3	12,3	11,0	99,4	156,3
CO COLOMBIA	14,5	21,3	145,1	136,6	1,8	2,1	25,3	25,8
EC ECUADOR	2,2	3,1	31,3	25,6	0,1	0,2	3,3	3,1
FK FALKLANDSØYENE	-	-	-	0,2	-	-	0,2	-
GF FRANSK GUYANA	-	-	-	-	0,1	-	2,0	2,1
GY GUYANA	-	0,7	0,6	0,7	-	0,1	2,2	1,2
PE PERU	1,3	2,0	35,6	97,0	11,3	0,6	21,8	21,1
PY PARAGUAY	0,0	-	0,1	0,1	-	-	0,5	0,8
SR SURINAM	47,7	57,3	446,6	393,6	1,1	0,3	3,6	1,6
UY URUGUAY	1,7	2,0	4,4	5,3	0,3	0,5	2,7	3,9
VE VENEZUELA	2,6	9,9	148,2	182,7	4,7	4,2	64,9	93,0
OCEANIA	115,2	62,3	438,1	478,7	43,0	36,3	386,0	437,0
AS AMERIKANSK SAMOA	-	-	-	-	-	-	0,0	0,0
AU AUSTRALIA	111,7	58,9	404,2	444,2	36,5	31,1	336,5	383,8
CC KOKOSØYENE	-	-	-	-	-	-	-	-
CK COOKØYENE	-	-	-	-	-	-	-	-
CX CHRISTMASØYA	-	-	-	-	-	-	-	-
FJ FIJI	-	-	-	0,1	0,0	-	0,2	0,2
FM MICRONESIA	-	-	-	-	-	-	-	-
GU GUAM	-	0,0	-	0,0	-	0,0	0,0	0,4
HM HEARD/MC.DONALD ØYER.	-	-	-	-	-	-	0,0	-
KI KIRIBATI	-	-	-	-	-	-	0,1	-
MH MARSHALLØYENE	-	-	-	-	-	-	0,0	0,1
MP NORDRE MARIANENE	-	-	-	-	-	-	0,0	0,1
NC NY CALEDONIA	-	-	-	-	0,3	-	3,8	1,5
NF NORFOLKØYA	-	-	-	-	-	-	-	0,2
NR NAURU	-	-	-	-	-	-	-	0,1
NU NIUE	-	-	-	-	-	-	-	-
NZ NEW ZEALAND	3,5	3,4	33,9	34,4	6,0	5,1	43,4	44,9
PF FRANSK POLYNESIA	-	-	-	-	0,2	-	1,4	1,5
PG PAPUA - NY GUINEA	-	-	0,0	-	0,0	0,1	0,4	2,2
PN PITCAIRN	-	-	-	-	-	-	-	0,1
PW PALAU	-	-	0,0	-	-	-	-	-
SB SALOMONØYENE	-	-	-	-	-	-	-	0,6
TF FRANSKE SØRLIGE TER	-	-	-	-	-	-	-	-
TK TOKELAU	-	-	0,0	-	-	-	-	0,2
TO TONGA	-	-	-	-	-	-	-	0,0
TV TUVALU	-	-	-	-	-	0,0	-	0,0
UM USA SMÅ U.FORL. ØYER	-	-	-	-	-	-	-	0,0
VU VANUATU	-	-	-	-	-	-	0,0	1,2
WF WALLIS/FUTUNAØYENE	-	-	-	-	-	-	-	-
WS SAMOA	-	-	-	-	0,0	-	0,0	-
ZZ INT. ORGANISASJONER	-	-	-	-	-	-	-	-

LANDOMRÅDER, SE TABELL 13.

NORDEN: DANMARK, FÆRØYENE, FINLAND, ISLAND OG SVERIGE.

EFTA: FINLAND, ISLAND, SVERIGE, SVEITS MED LIECHTENSTEIN OG ØSTERRIKE.

E F: DANMARK, BELGIA, LUXEMBOURG, FRANKRIKE MED ANDORRA OG MONACO, HELLAS, IRLAND,

ITALIA MED SAN MARINO OG VATIKANSTATEN, NEDERLAND, PORTUGAL, SPANIA, STORBRIANNIA OG FORBUNDSREPUBLICKEN

TYSKLAND (BRD).

TIDLIGERE COMECON, EUROPEISKE: BULGARIA, POLEN, ROMANIA, UNGARN, TSJEKKIA, SLOVAKIA, ESTLAND, LATVIA, LITAUEN,

HVITERUSSLAND, UKRAINA, I 1992: SOVJETUNIONEN OG I 1993: ARMENIA, ASERBAJDSJAN, GEORGIA, KIRGISIA,

KASAKHSTAN, MOLDOVA, RUSSLAND, TADSHIKISTAN, TURKMENISTAN, OG USBEKISTAN.

UTVIKLINGSLAND:

KROATIA, SLOVENIA, BOSNIA- HERCEGOVINA, MAKEDONIA, REST- JUGOSLAVIA OG MALTA, AFRIKA UNNTATT SØR-
AFRIKA, ASIA UNNTATT JAPAN, NORD- OG SØR- AMERIKA UNNTATT U S A, CANADA OG GRØNLAND, OCEANIA UNNTATT
AUSTRALIA OG NEW ZEALAND.

REGIONAL GROUPS OF COUNTRIES, SEE TABLE 13.

NORDIC COUNTRIES:

DENMARK, THE FAEROES, FINLAND, ICELAND AND SWEDEN.

EFTA: FINLAND, ICELAND, SWEDEN, SWITZERLAND INCL. LIECHTENSTEIN AND AUSTRIA.

E C: DENMARK, BELGIUM, LUXEMBOURG, FRANCE INCL. ANDORRA AND MONACO, GREECE, IRELAND, ITALY INCL. SAN MARINO
AND VATICAN CITY STATE, NETHERLANDS, PORTUGAL, SPAIN, UNITED KINGDOM AND THE FEDERAL REPUBLIC OF
GERMANY(FRG).PREVIOUSLY COMECON, EUROPEAN: BULGARIA, POLAND, ROMANIA, HUNGARY, CZECHIA, SLOVAKIA, ESTONIA, LATVIA, LITHUANIA,
BYELORUSSIAN SSR, UKRAINIAN SSR, IN 1992: SOVJET UNION, IN 1993: ARMENIA, AZERBAIJAN, GEORGIA, KYRGYZSTAN,
KAZAKHSTAN, MOLDOVA, RUSSIA, TAJIKISTAN, TURKMENISTAN, UZBEKISTAN.

DEVELOPING COUNTRIES:

CROATIA, SLOVENIA, BOSNIA AND HERZEGOVINA, MACEDONIA, REST- JUGOSLAVIA AND MALTA, AFRICA EXCLUDING SOUTH
AFRICA, ASIA EXCLUDING JAPAN, NORTH-AND SOUTH AMERICA EXCLUDING U S A, CANADA AND GREENLAND, OCEANIA
EXCLUDING AUSTRALIA AND NEW ZEALAND .

TABELL 13. SAMHANDELEN MED DE VIKTIGSTE LAND. HOVERGRUPPER ETTER SITC. JANUAR-SEPTEMBER 1993. MILL. KR
 TRADE WITH PRINCIPAL COUNTRIES BY DIVISIONS OF THE SITC. JANUARY-SEPTEMBER 1993. MILLION KRONER

GRUPPE	NORDEN		EFTA		EF		TIDLIGERE COMECON		UTVIKLINGS- LAND	
	INNF.	UTF.	INNF.	UTF.	INNF.	UTF.	INNF.	UTF.	INNF.	UTF.
I ALT	30932.0	26280.9	24807.3	20376.0	59165.3	111195.0	3183.0	2707.8	12219.7	13681.5
0 MATVARER OG LEVENDE DYR	1824.7	2757.7	886.6	1751.1	3463.5	7571.7	747.2	149.9	1142.6	1070.7
00 LEVENDE DYR(UNNT.DE I H.GR 03)	13.4	2.9	6.0	2.2	15.1	7.1	-	0.0	-	2.0
01 KJØTT OG KJØTTVARER	65.6	20.3	35.3	16.8	36.6	14.8	4.6	8.2	7.0	8.5
02 MEIERIVARER OG EGG	72.7	39.3	11.8	127.0	106.5	46.3	-	1.8	1.3	11.9
03 FISK OG FISKEVARER	327.7	2030.3	126.0	1079.3	273.6	7070.3	698.2	113.9	53.6	1020.4
04 KORN OG KORNVARER	317.5	90.1	167.8	64.6	461.8	41.6	1.5	1.1	17.7	8.8
05 FRUKT OG GRØNNSAKER	98.0	83.9	78.3	62.4	871.6	26.0	38.4	2.4	653.3	0.5
06 SUKKER, SUKKERVARER OG HONNING	352.8	61.5	75.2	50.2	495.0	14.4	2.7	1.7	14.3	0.1
07 KAFFE, TE OG KRYDDERIER	187.0	135.9	177.1	90.6	314.6	58.4	0.8	15.7	332.2	0.7
08 FORSTOFFER FOR DYR, UNNT. KORN	224.9	188.2	115.9	161.9	382.8	264.5	0.6	0.2	51.8	8.6
09 FORSKJELLIGE MATVARER	165.1	105.1	93.2	96.0	505.9	28.2	0.3	4.8	11.5	9.1
1 DRIKKEVARER OG TOBAKK	157.5	105.8	180.3	79.1	504.1	45.3	5.2	2.4	75.2	1.5
11 DRIKKEVARER	40.6	54.8	26.9	43.1	425.4	28.6	5.2	2.1	39.0	1.3
12 TOBAKK OG TOBAKKSVARER	116.9	51.0	153.4	35.9	78.7	16.7	-	0.2	36.3	0.1
2 RÅVARER, IKKE SPISELIGE, UNNTATT BRENSLSSTOFFER	1661.5	1151.1	1385.9	821.9	1903.3	3374.6	420.8	63.4	1926.4	150.3
21 HUDER OG SKINN, RÅ	91.3	228.0	31.6	47.0	80.0	243.8	0.2	0.0	0.3	4.7
22 OLJEFRØ OG OLJEHOLDIGE FRUKTER	3.1	9.9	1.4	9.9	17.7	9.0	2.0	-	2.9	-
23 RÅGUMMI, OGSÅ SYNT. OG REGEN.	6.2	0.2	7.0	0.2	26.5	0.6	0.2	0.1	2.5	-
24 TØMMER, TRELAST OG KORK	877.7	231.4	836.4	205.3	124.3	770.3	45.9	0.8	116.2	10.2
25 PAPIRMASSE OG PAPIRAV FALL	124.3	263.2	122.1	254.0	12.5	784.4	0.4	11.6	0.2	44.2
26 TEKSTILFIBRER OG AVFALL	12.0	2.7	10.8	1.4	65.9	19.1	0.1	0.6	3.7	6.3
27 RÅ GJØDNINGSTOFFER OG RÅ MINERALER, I.E.N.	130.0	163.5	94.5	69.5	472.2	926.4	122.5	5.9	114.4	60.0
28 MALMER OG AVFALL AV METALL ...	295.7	218.6	269.1	212.9	722.6	580.9	245.6	44.0	1633.9	15.7
29 ANIMALSKE OG VEGETAB. RÅVARER	121.2	33.5	13.0	21.7	381.5	40.1	3.9	0.3	52.4	9.3
3 BRENSLSSTOFFER, SMØREOLJER.	1579.4	9247.2	890.4	7099.9	2478.8	67728.1	333.8	1211.6	182.9	497.6
32 KULL, KOKS OG BRIKETTER	12.1	3.1	11.9	3.1	296.2	24.3	103.7	0.0	44.7	1.6
33 MINERALOLJE OG -PRODUKTER	1504.3	8812.3	821.6	6778.1	1773.1	57093.0	215.9	1211.6	74.5	495.9
34 GASS	44.5	208.3	40.9	203.7	407.1	10502.3	14.1	0.0	63.7	-
35 ELEKTRISK STRØM	18.5	223.5	16.0	114.9	2.5	108.5	-	-	-	-
4 DYRE- OG PLANTEFETT, -OLJE OG VOKS	179.5	74.5	122.3	61.3	207.5	168.3	3.1	17.1	84.8	105.0
41 DYREFETT OG -OLJER	132.9	33.2	93.8	13.1	43.8	129.9	3.1	0.6	65.6	3.4
42 PLANTEFETT OG -OLJER	33.0	7.5	20.5	7.1	145.8	1.2	-	0.0	19.1	0.6
43 BEARBEIDDE DYRE- OG PLANTEFETT	13.6	33.8	8.1	41.1	17.9	37.2	-	16.5	0.1	101.0
5 KJEMISKE PRODUKTER, I.E.N. .	3323.3	2863.7	2900.4	2158.5	7604.6	5500.8	318.4	118.5	248.1	1879.8
51 ORGANISKE KJEMISKE PRODUKTER	214.3	125.7	237.2	118.6	1141.1	895.6	31.1	8.8	85.3	654.5
52 UORGANISKE KJEMISKE PRODUKTER	170.4	245.0	162.0	158.9	419.6	962.2	222.6	10.8	38.3	114.4
53 FARVE- OG GARVESTOFFER	354.4	217.6	286.0	144.5	792.9	267.3	1.6	15.6	1.3	53.4
54 MEDISINSKE OG FARMASØYTISKE PRODUKTER	848.2	334.4	824.9	308.2	1340.3	484.6	0.6	22.3	10.7	129.8
55 FLYKTIGE OLJER, PARFYNE M.V. .	402.6	105.3	255.3	81.4	1043.7	122.8	0.2	22.0	5.3	67.9
56 KUNSTGJØDSEL	174.8	394.4	171.5	196.9	256.3	720.0	50.3	8.2	30.3	585.9
57 PLASTRÅSTOFFER	351.2	875.9	357.6	618.1	902.2	1391.1	6.2	17.8	30.6	163.5
58 PLAST, HALVFABRIKATA	492.4	274.2	334.2	230.9	678.4	235.1	0.8	8.4	7.2	6.9
59 KJEMISKE PRODUKTER, I.E.N.	314.9	291.0	271.6	301.0	1030.1	422.2	5.2	4.5	39.2	103.5
6 BEARBEIDDE VARER I.E.N.	7560.0	4311.6	6883.5	3676.8	10231.7	16837.7	699.5	245.4	1145.1	1590.8
61 LÆR, LÆRVARER OG BEREDTE PELLESKINN	31.5	25.8	46.8	20.2	99.0	42.1	0.7	6.8	9.1	54.4
62 GUMMIVARER	336.1	72.5	313.7	65.0	624.4	77.6	13.4	3.7	100.5	5.7
63 VARER AV TRE OG KORK, UNNTATT MØBLER	516.4	294.2	434.8	276.8	212.6	539.1	26.3	8.9	128.1	22.4
64 PAPIR OG PAPP OG VARER DERAV .	2355.1	630.4	2179.6	437.8	1055.7	3163.9	7.9	6.2	29.7	420.4
65 TEKSTILGARN, -STOFFER OG -VARER	472.7	274.1	376.6	197.1	1484.6	366.6	51.4	50.4	432.6	94.3
66 VARER AV IKKE-MET. MINERALER .	497.8	365.3	397.8	295.7	1031.4	265.8	23.8	36.4	81.1	81.7
67 JERN OG STÅL	1294.3	814.2	1298.1	659.0	2984.8	2477.2	51.9	103.6	10.9	403.4
68 METALLER, UNNT. JERN OG STÅL .	404.3	1084.9	434.5	1119.2	543.8	8393.8	483.8	15.8	139.2	373.9
69 VARER AV METALLER, I.E.N.	1651.7	750.2	1401.6	606.1	2195.4	1511.5	40.3	13.6	213.9	134.7
7 MASKINER OG TRANSPORTMIDLER .	8220.4	3935.9	7264.6	3186.4	21455.8	7294.2	373.1	686.9	3428.6	7946.8
71 KRAFTMASKINER OG -UTSTYR	334.0	200.3	333.6	95.1	1184.6	643.8	36.1	41.5	14.4	210.6
72 MASKINER FOR SPES. INDUSTRIER	1242.8	461.2	992.6	384.8	2871.6	976.7	26.1	134.9	35.7	362.8
73 METALLBEARBEIDINGSMASKINER ...	105.2	36.9	101.9	29.9	291.1	63.0	8.0	5.3	16.5	10.7
74 INDUSTRIMASK. OG -UTSTYR I.E.N	1847.7	521.9	1462.9	366.7	4313.1	1175.7	34.6	141.3	64.7	603.8
75 KONTORMASKINER OG AUTOMATISK DATABEHANDLINGSUTSTYR	350.0	315.1	250.8	243.5	1978.9	606.8	1.4	24.4	806.9	108.2
76 TELEKOM. APPARATER OG -UTSTYR .	971.9	339.2	884.6	323.1	1247.8	489.7	3.7	68.1	426.2	461.4
77 ELEKTR. MASKINER OG APPARATER	1247.5	859.3	1247.7	814.7	3923.2	811.8	44.2	40.5	357.5	266.4
78 KJØRETØYER FOR VEG	1362.2	703.9	1216.8	665.3	3672.9	654.0	34.1	43.4	223.0	43.5
79 ANDRE TRANSPORTMIDLER, INKL. SKIP	759.1	498.1	773.8	263.3	2172.6	1872.8	185.0	187.6	1483.8	5879.4
SKIP OG BÅTER	584.1	447.7	584.0	194.8	1634.5	1538.0	74.6	184.5	483.2	4951.8
NYBYGDE	-	422.9	-	189.7	1436.7	777.0	74.6	149.3	109.4	1529.6
ELDRE	584.1	24.8	584.0	5.1	197.8	760.9	-	35.2	373.8	3422.2
OLJEPLATTFORMER	-	-	-	-	-	-	-	-	995.0	508.2
8 FORSKJELLIGE FERDIGE VARER ..	6320.5	1784.7	4167.6	1490.4	11274.2	2638.2	276.8	210.8	3983.1	427.8
81 PREFABRIKERT BYGNINGER; SANITÆR-, VARME- OG LYSUTSTYR	400.7	172.0	340.8	143.8	311.1	677.5	10.7	23.6	45.6	30.2
82 MØBLER OG DELER	1522.7	313.3	760.5	230.8	1135.9	424.3	66.5	18.1	111.3	27.9
83 REISEEFFEKTER, VESKER O.L. ...	22.6	7.5	15.5	5.2	90.5	4.8	5.7	0.4	205.3	0.1
84 KLAR OG TILBEHØR TIL KLAR ...	1147.2	175.8	410.5	149.3	3441.0	95.6	127.2	13.5	2365.9	4.5
85 FOTTØY	137.6	57.2	121.9	48.7	755.8	18.2	24.0	14.3	411.6	0.6
87 VITENSKAP. OG TEKN. INSTRUM.	491.3	259.8	468.1	236.4	1204.3	537.7	3.6	87.7	44.3	211.3
88 FOTOGR. OG OPTISKE ARTIKLER	66.0	33.4	145.9	32.5	603.8	35.6	0.7	3.1	105.8	22.4
89 FORSKJ. FERDIGE VARER I.E.N.	2532.6	765.7	1904.3	643.7	3731.9	844.5	38.4	50.1	693.2	130.7
9 VARER IKKE GRUPP. ETTER ART	105.3	48.7	125.6	50.6	41.8	36.2	5.1	1.9	2.8	11.4

LANDOMRÅDER, SE FOREGÅENDE SIDE.

REGIONAL GROUPS OF COUNTRIES,
SEE PREVIOUS PAGE.

TABELL 13. SAMHANDELEN MED DE VIKTIGSTE LAND. HOVEDGRUPPER ETTER SITC. JANUAR-SEPTEMBER 1993. MILL. KR.
(FORTS.) TRADE WITH PRINCIPAL COUNTRIES BY DIVISIONS OF THE SITC. JANUARY-SEPTEMBER 1993. MILLION KRONER

GRUPPE	DANMARK		FINLAND		ISLAND		SVERIGE		BELGIA		FRANKRIKE		HELLAS	
	INNF.	UTF.	INNF.	UTF.	INNF.	UTF.	INNF.	UTF.	INNF.	UTF.	INNF.	UTF.	INNF.	UTF.
I ALT	9232.7	7244.8	4003.1	4103.9	252.3	801.9	17419.4	13936.2	2807.8	3674.8	5387.7	12585.5	222.2	577.7
0	1046.4	1275.9	71.9	242.7	114.4	24.8	575.0	1164.2	126.4	206.0	186.6	1236.0	13.6	40.4
00	7.5	0.7	0.0	-	1.5	-	4.4	2.2	0.2	0.1	0.3	5.7	-	-
01	30.3	3.6	4.9	0.4	0.0	-	30.4	16.3	0.0	0.3	0.6	0.7	-	-
02	61.6	3.2	1.6	1.0	0.5	0.3	8.9	34.8	0.0	0.2	29.9	2.3	-	0.2
03	185.0	1124.1	0.4	146.3	52.3	9.8	72.9	745.2	1.0	199.1	2.1	1177.3	2.5	39.7
04	164.6	25.2	19.9	3.9	0.0	2.6	133.0	57.8	13.4	0.4	27.6	0.8	0.0	0.5
05	45.5	21.4	2.6	0.6	0.0	3.8	49.8	58.0	50.0	0.1	64.9	-	11.1	-
06	283.8	11.5	15.9	17.2	-	0.2	53.1	32.5	11.4	0.0	13.2	0.0	-	-
07	50.2	45.2	13.8	5.4	-	1.6	123.0	83.5	23.9	0.1	6.9	0.0	0.0	-
08	113.8	32.0	7.4	62.0	59.9	0.8	43.8	49.9	5.3	5.4	27.4	47.4	-	-
09	104.1	9.0	5.3	6.0	0.0	5.7	55.7	84.1	21.1	0.2	13.7	1.7	0.0	-
1	69.5	26.9	57.1	5.2	0.0	0.1	30.9	73.6	0.6	0.1	146.0	0.8	2.2	0.0
11	15.1	11.7	13.2	3.8	0.0	0.1	12.3	39.2	0.3	0.1	145.4	0.8	1.4	0.0
12	54.5	15.2	43.9	1.4	-	-	18.5	34.4	0.3	0.0	0.5	-	0.8	-
2	293.8	396.1	113.3	258.2	4.8	20.0	1249.6	475.9	34.6	152.6	82.3	324.7	8.7	6.2
21	60.1	182.9	15.8	4.1	-	0.1	15.3	41.0	-	1.3	-	0.3	0.3	-
22	1.7	0.0	-	5.9	-	0.0	1.4	3.9	0.1	-	0.2	-	-	-
23	0.2	0.0	0.2	0.0	-	0.0	5.9	0.2	3.3	-	4.5	-	-	-
24	48.4	66.8	56.8	4.4	-	7.8	772.4	151.8	5.4	25.2	13.0	35.3	-	-
25	2.3	27.3	4.9	55.6	0.5	0.9	116.5	179.5	-	95.4	0.0	77.2	-	2.3
26	3.9	1.3	0.4	0.1	-	0.0	7.6	1.2	0.9	0.8	2.5	0.5	-	-
27	39.1	95.9	20.4	20.1	4.3	10.9	66.2	36.4	20.5	22.2	44.7	187.8	3.8	3.9
28	27.8	7.0	12.1	154.8	0.0	-	255.8	56.7	0.2	7.6	8.3	22.9	4.4	-
29	110.2	14.8	2.6	13.1	0.0	0.3	8.3	5.1	4.2	0.1	9.1	0.6	0.1	0.0
3	689.2	2031.5	19.3	2226.4	-	453.9	870.8	4414.6	101.1	2199.1	168.1	8189.2	-	0.3
32	0.3	-	0.3	0.1	-	1.6	11.6	1.4	32.9	-	64.8	-	-	-
33	682.9	1914.0	18.3	2223.8	-	452.0	803.0	4101.7	67.2	891.2	96.9	5852.3	-	0.3
34	3.5	9.0	0.1	-	-	0.4	40.8	199.0	1.0	1307.9	6.4	2336.9	-	-
35	2.5	108.5	0.5	2.5	-	-	15.5	112.5	-	-	-	-	-	-
4	50.4	26.7	0.0	11.7	83.6	4.2	38.7	31.8	29.1	1.2	0.8	9.0	1.2	0.3
41	32.4	20.6	-	5.0	83.6	0.3	10.1	7.2	-	0.9	0.0	5.1	-	0.1
42	12.5	0.4	0.0	-	-	2.5	20.5	4.6	26.8	-	0.7	-	1.2	-
43	5.5	5.7	-	6.7	-	1.4	8.1	20.0	2.3	0.3	0.0	3.9	-	0.2
5	901.8	877.1	323.2	420.9	1.4	35.8	2096.7	1526.9	757.2	148.6	848.9	408.6	8.3	50.3
51	8.6	20.6	20.0	21.1	-	0.6	185.6	83.4	69.4	33.1	53.1	18.3	6.8	2.9
52	11.9	93.5	13.9	24.3	-	1.4	144.6	125.9	59.4	23.5	12.3	80.3	-	1.4
53	97.9	77.2	29.7	8.8	-	3.7	226.8	127.8	36.4	2.2	247.7	11.4	-	4.5
54	269.5	97.6	44.8	51.5	-	4.2	534.0	180.4	227.1	29.5	105.5	114.9	0.0	13.2
55	189.0	26.7	25.4	14.1	0.0	1.7	188.2	62.7	59.9	1.3	185.3	15.8	0.2	2.6
56	3.3	197.4	2.8	5.4	-	0.2	168.7	191.3	19.9	30.5	22.2	34.3	-	5.0
57	31.9	283.3	56.5	201.9	-	10.3	262.8	380.4	110.6	15.0	101.2	82.2	-	9.5
58	194.8	55.5	101.3	20.4	0.0	1.6	196.4	196.3	50.1	6.3	44.5	25.2	1.2	0.3
59	95.0	25.4	28.9	73.4	1.4	12.1	189.7	178.8	124.3	7.2	77.1	26.2	-	11.0
6	1237.4	1166.2	1692.2	410.8	7.2	127.1	4623.1	2599.2	676.8	661.7	1311.0	1553.2	7.7	90.0
61	7.9	7.8	6.5	0.7	0.8	0.1	16.3	17.2	1.8	0.0	0.9	3.0	1.2	1.6
62	46.3	10.5	60.0	4.2	0.0	1.0	229.7	56.7	34.4	11.7	90.5	5.6	0.5	0.0
63	84.8	62.7	86.3	4.7	0.0	11.2	345.3	213.7	5.5	11.4	7.4	6.2	-	0.0
64	220.7	253.4	635.5	48.7	0.0	50.4	1498.8	277.5	76.4	137.7	75.6	156.4	0.0	61.3
65	190.7	82.6	51.2	33.0	2.9	17.4	227.8	138.5	168.5	23.0	113.1	23.4	2.8	0.9
66	145.4	74.1	54.0	22.5	0.1	9.4	298.2	258.7	66.8	2.3	111.7	4.1	0.6	0.2
67	115.4	191.3	359.5	140.1	1.0	16.1	818.4	466.1	190.4	183.5	737.8	174.3	0.2	3.1
68	23.6	321.1	30.1	80.2	-	4.7	350.6	678.8	48.9	280.8	79.2	1127.9	0.3	19.7
69	402.5	162.6	409.0	76.7	2.3	16.8	837.9	492.1	84.0	11.2	94.8	52.1	2.1	3.2
7	2112.3	1037.9	1105.5	297.5	26.0	83.0	4976.2	2509.2	811.7	227.2	1970.1	651.2	9.9	367.7
71	101.0	110.9	62.6	14.8	0.0	8.6	170.3	63.6	39.5	9.0	98.1	233.9	0.1	14.2
72	403.2	129.7	205.6	45.6	3.7	11.8	630.3	273.3	83.0	16.0	102.1	88.0	0.1	10.1
73	26.8	14.2	14.5	1.3	0.1	3.3	63.8	18.0	5.3	0.6	41.2	9.4	0.0	0.4
74	653.9	174.4	176.8	40.0	11.7	19.2	1005.2	284.9	71.1	12.9	407.6	39.7	0.4	11.5
75	130.2	98.7	73.4	20.8	0.8	4.9	145.6	190.7	41.3	11.4	205.8	76.4	0.2	2.1
76	231.2	50.3	205.6	13.7	0.0	6.3	535.1	268.8	82.7	19.3	130.7	57.7	0.0	7.6
77	333.3	137.7	167.2	115.0	0.7	19.1	746.3	586.3	128.0	39.5	407.7	67.7	9.0	10.6
78	206.4	54.4	183.3	45.0	0.1	5.1	972.2	599.3	358.4	114.1	371.0	25.4	0.0	0.6
79	26.2	267.7	16.4	1.4	9.0	4.6	707.4	224.3	2.3	4.3	206.0	52.9	0.0	310.7
	-	252.9	-	-	-	8.8	575.2	194.8	-	-	-	-	-	309.5
	-	233.2	-	-	-	-	-	189.7	-	-	-	-	-	-
	-	19.7	-	-	-	8.8	575.2	5.1	-	-	-	-	-	309.5
	-	-	-	-	-	-	-	-	-	-	-	-	-	-
8	2821.9	405.4	617.0	210.5	12.9	52.9	2868.6	1112.9	270.2	78.3	672.2	212.5	170.5	22.4
81	65.7	40.1	66.3	24.6	0.1	7.0	268.6	100.0	7.6	9.9	17.8	13.2	0.0	0.4
82	768.7	101.9	48.1	22.2	0.0	5.3	705.9	183.8	11.8	12.4	24.1	20.4	0.2	0.9
83	9.5	2.5	4.3	0.6	-	0.4	8.7	4.0	13.0	-	4.2	0.1	0.0	-
84	901.4	38.9	111.6	16.1	6.8	7.8	127.4	112.7	28.5	1.0	122.7	4.5	167.4	0.7
85	62.3	9.5	57.7	8.4	0.0	9.5	17.5	29.9	0.9	0.1	39.6	0.6	1.0	-
87	154.6	46.0	54.7	47.6	0.1	9.3	281.9	156.3	20.1	14.3	127.8	57.3	1.3	7.2
88	24.9	6.2	2.2	1.3	0.1	0.2	38.8	25.7	44.8	1.0	79.9	3.9	0.0	3.4
89	834.9	160.2	272.1	89.6	5.8	13.5	1419.8	500.6	143.5	39.7	256.1	112.4	0.6	9.9
9	10.0	1.0	3.6	19.9	2.0	0.0	89.8	27.8	0.3	0.1	1.6	0.3	0.1	-

TABELL 13. SAMHANDELEN MED DE VIKTIGSTE LAND. HOVEDGRUPPER ETTER SITC. JANUAR-SEPTEMBER 1993. MILL. KR
(FORTS.) TRADE WITH PRINCIPAL COUNTRIES BY DIVISIONS OF THE SITC. JANUARY-SEPTEMBER 1993. MILLION KRONER

GRUPPE	IRLAND		ITALIA		REST- JUGOSLAVIA		NEDERLAND		POLEN		PORTUGAL		ROMANIA	
	INNF.	UTF.	INNF.	UTF.	INNF.	UTF.	INNF.	UTF.	INNF.	UTF.	INNF.	UTF.	INNF.	UTF.
I ALT	1399.0	1679.7	4224.1	4219.1	15.3	16.7	5084.7	14181.5	605.6	1693.9	1290.9	1523.0	77.6	37.6
0	265.6	23.2	247.1	784.1	1.7	2.3	473.3	231.7	34.0	68.3	13.5	1090.1	0.0	2.8
00	0.3	-	-	-	-	-	0.9	0.1	-	-	-	-	-	-
01	4.0	-	-	0.8	1.3	-	0.1	2.2	-	1.5	-	0.4	-	0.0
02	4.1	-	2.1	0.5	-	0.1	0.5	1.1	-	0.4	-	0.2	-	0.2
03	14.6	3.1	0.0	762.0	-	2.0	6.3	211.9	2.8	65.4	0.2	1087.3	-	2.4
04	0.5	3.3	23.1	0.6	0.2	-	63.4	1.8	0.0	0.2	0.2	0.4	-	0.0
05	3.2	0.1	186.7	0.4	0.1	-	195.8	2.9	28.8	0.2	12.5	-	0.0	-
06	1.9	0.1	1.1	-	-	-	17.8	0.1	2.4	0.2	-	1.0	-	-
07	0.0	-	31.5	-	0.1	0.1	83.5	9.8	0.1	0.1	0.0	-	0.0	-
08	0.8	16.1	0.3	19.0	-	-	64.8	0.2	-	0.2	-	0.5	-	-
09	236.2	0.5	2.3	0.7	0.0	0.0	40.2	1.6	0.0	-	0.5	0.3	0.0	0.2
1	23.8	-	40.7	0.2	1.5	0.0	32.7	1.7	0.5	0.0	10.1	0.1	0.9	-
11	23.8	-	40.7	0.2	1.5	0.0	15.3	1.1	0.5	0.0	10.1	0.1	0.9	-
12	-	-	-	-	-	0.0	17.4	0.6	-	-	-	-	-	-
2	394.1	9.7	29.5	229.1	-	0.1	326.1	322.1	20.4	33.7	8.3	5.9	1.2	0.0
21	3.1	-	1.1	38.4	-	-	10.3	-	-	0.0	0.5	-	-	0.0
22	-	-	0.1	-	-	-	7.8	0.1	0.1	-	-	-	-	-
23	-	0.0	2.1	-	-	-	4.6	0.2	-	-	0.2	-	-	-
24	1.0	6.6	3.0	8.6	-	-	2.1	89.9	15.1	0.5	4.7	0.1	1.1	-
25	-	0.8	0.0	38.1	-	-	0.8	123.3	-	4.8	-	1.9	-	-
26	2.5	-	2.6	-	-	-	6.7	0.1	0.0	0.2	0.1	-	-	0.0
27	1.4	2.3	3.4	143.5	-	0.1	77.1	92.8	2.1	4.9	2.1	3.8	-	-
28	386.1	-	0.2	0.4	-	-	33.1	12.7	0.3	23.1	-	-	-	-
29	-	-	17.0	0.1	-	-	183.6	2.9	2.8	0.1	0.7	-	0.1	-
3	2.1	1321.7	5.2	1054.6	-	-	132.0	10076.0	95.7	1210.4	0.0	31.4	-	0.0
32	1.1	1.2	0.0	-	-	-	28.9	3.0	83.0	-	-	-	-	-
33	1.0	1320.4	5.2	1050.2	-	-	103.0	8862.1	12.7	1210.4	0.0	0.0	-	0.0
34	-	-	-	4.3	-	-	0.1	1210.8	-	-	-	31.4	-	-
35	-	-	-	-	-	-	-	-	-	-	-	-	-	-
4	0.0	0.9	2.1	4.9	-	-	10.8	35.2	-	0.2	-	0.2	-	0.0
41	-	0.9	-	1.4	-	-	3.5	33.4	-	0.1	-	-	-	-
42	-	-	2.1	0.0	-	-	6.2	0.0	-	-	-	-	-	0.0
43	0.0	-	0.0	3.5	-	-	1.0	1.8	-	0.1	-	0.2	-	-
5	143.7	88.2	192.9	222.1	0.0	5.2	1162.4	328.3	35.3	46.7	13.4	99.7	0.2	5.5
51	2.6	33.7	18.2	17.1	-	-	311.2	13.3	2.9	1.2	3.9	77.2	-	0.1
52	18.5	1.7	2.6	82.5	-	-	95.9	22.4	25.0	3.6	1.2	5.4	-	0.9
53	4.5	1.3	5.5	20.0	-	-	58.3	30.7	1.1	9.0	0.1	6.0	0.0	2.9
54	37.0	2.1	19.8	8.4	0.0	1.5	221.2	35.1	-	1.1	2.5	0.9	-	1.2
55	74.0	1.1	28.9	8.3	-	-	67.3	18.3	0.0	10.5	0.1	0.4	-	0.2
56	-	33.1	-	20.9	-	-	51.7	53.6	2.1	7.4	-	-	-	-
57	0.5	12.7	27.8	39.8	-	-	157.4	108.9	0.8	6.8	1.3	1.7	-	0.1
58	2.1	1.1	50.9	10.3	-	-	73.8	11.6	0.0	5.2	4.0	4.7	0.2	-
59	4.4	1.3	39.2	14.8	-	3.7	125.6	34.5	3.4	1.9	0.2	3.4	-	0.1
6	46.4	137.5	825.6	1377.0	0.9	0.5	990.4	2487.6	90.5	105.8	220.0	200.1	2.9	3.9
61	0.4	2.7	51.5	4.1	-	-	3.0	2.4	0.3	4.9	-	0.0	0.1	-
62	5.2	0.9	59.3	0.7	0.0	-	40.3	7.1	2.1	1.9	0.6	0.0	0.0	-
63	3.3	0.1	11.2	24.1	0.0	-	5.8	55.4	15.0	1.2	7.8	0.9	0.2	-
64	1.2	31.5	29.8	194.0	-	-	230.7	354.2	1.1	3.0	11.2	28.6	-	0.1
65	9.3	14.1	94.4	5.6	0.9	-	139.8	31.5	6.1	25.3	128.1	59.1	0.6	3.7
66	2.4	1.5	102.9	0.9	0.0	0.5	54.7	39.9	11.7	22.6	58.8	5.4	1.7	-
67	6.8	56.6	207.6	285.4	-	-	333.7	95.7	23.2	41.4	0.1	4.8	-	-
68	0.4	25.3	29.0	845.4	-	-	37.5	1855.4	3.9	1.2	1.6	94.5	-	0.2
69	17.4	4.8	239.9	16.8	0.0	-	144.9	46.0	27.1	4.3	11.8	6.8	0.4	-
7	365.5	71.4	1625.6	476.5	8.8	7.6	1327.8	472.0	219.7	153.5	28.9	54.8	46.7	21.4
71	3.8	6.5	37.0	81.3	0.0	0.3	50.0	32.9	19.8	17.0	0.1	3.4	0.0	0.3
72	0.6	15.1	274.1	35.1	0.0	0.0	141.8	83.9	10.5	37.3	3.9	7.1	0.0	3.3
73	0.9	0.0	55.4	3.4	0.0	-	12.8	8.5	2.0	0.6	0.0	0.1	0.1	2.4
74	32.6	17.9	506.6	146.5	0.1	0.9	200.5	133.8	23.5	47.1	7.2	6.4	0.9	6.9
75	186.2	4.2	199.5	83.4	-	0.1	229.6	59.4	0.0	4.3	0.1	2.6	0.0	0.7
76	82.0	2.0	62.8	31.3	0.0	6.4	28.1	39.7	0.3	7.6	5.5	22.9	-	0.9
77	28.0	16.7	365.7	32.1	0.2	-	463.0	53.4	9.2	15.7	9.1	9.5	0.4	5.8
78	0.8	0.5	123.3	12.9	0.1	0.0	121.9	35.4	16.3	22.2	3.0	1.1	0.1	0.0
79	30.6	8.6	1.2	50.5	8.3	-	80.3	25.1	138.1	1.7	-	1.8	45.1	1.1
	30.0	4.0	-	-	8.3	-	-	0.5	74.6	-	-	1.4	-	-
	-	-	-	-	-	-	-	-	74.6	-	-	-	-	-
	30.0	4.0	-	-	8.3	-	-	0.5	-	-	-	1.4	-	-
8	156.5	27.2	1253.8	70.1	2.3	0.3	627.2	224.7	104.8	75.3	996.2	40.8	25.5	3.8
81	0.1	18.7	51.8	4.4	0.2	-	22.2	14.2	4.6	7.6	5.7	3.4	0.4	1.3
82	4.2	0.8	115.4	7.6	0.7	-	29.8	56.7	29.0	2.8	6.5	0.4	10.1	0.1
83	0.6	0.0	16.9	0.0	-	-	13.8	0.7	0.2	0.3	6.7	-	0.2	-
84	29.5	0.6	567.0	4.0	0.2	-	77.3	7.5	54.6	8.3	702.5	3.3	11.5	0.1
85	0.3	0.1	228.7	0.4	0.2	0.2	9.8	3.9	6.0	2.5	257.6	0.3	2.0	-
87	21.8	1.2	34.2	31.7	0.2	0.0	84.3	47.3	0.7	21.2	3.6	21.2	0.2	1.0
88	10.6	0.7	35.2	2.4	0.2	-	71.4	2.1	0.1	2.2	0.3	0.1	0.0	0.2
89	89.3	5.1	204.6	19.5	0.7	0.1	318.6	92.4	9.8	30.4	13.4	12.0	1.0	1.1
9	1.2	-	1.5	0.4	-	0.7	1.9	2.3	4.6	0.1	0.5	0.0	0.0	0.1

TABELL 13. SAMHANDELEN MED DE VIKTIGSTE LAND. HOVEDGRUPPER ETTER SITC. JANUAR-SEPTEMBER 1993. MILL. KR
(FORTS.) TRADE WITH PRINCIPAL COUNTRIES BY DIVISIONS OF THE SITC. JANUARY-SEPTEMBER 1993. MILLION KRONER

GRUPPE	RUSSLAND		SPANIA		STORBRIANNIA OG N.-IRLAND		SVEITS		TSJEKKIA		TYRKIA		TYSKLAND (BRD)	
	INNF.	UTF.	INNF.	UTF.	INNF.	UTF.	INNF.	UTF.	INNF.	UTF.	INNF.	UTF.	INNF.	UTF.
I ALT	1813.2	486.3	2030.7	1765.4	10933.9	42532.1	1876.2	946.8	186.2	201.5	220.5	490.4	16433.2	21091.8
0	693.5	44.7	234.0	534.1	483.0	1112.6	100.2	290.1	2.3	14.3	36.5	40.3	373.9	1021.7
00	-	-	-	-	4.3	0.0	0.0	0.0	-	-	-	-	1.7	0.4
01	-	4.8	0.0	4.5	1.3	1.5	0.0	0.1	-	0.1	-	-	0.2	0.8
02	-	0.7	0.3	3.9	1.6	14.9	0.7	87.9	-	0.4	-	-	6.4	19.3
03	692.2	19.8	0.8	516.3	46.2	949.6	0.4	152.4	0.8	11.3	-	39.2	14.9	989.2
04	-	0.1	0.2	0.1	92.8	6.3	8.0	0.3	0.8	0.0	0.6	0.1	76.0	2.1
05	1.3	1.0	225.0	0.0	21.3	0.2	14.1	-	0.3	0.3	34.6	0.3	55.7	0.9
06	-	1.0	5.8	0.3	115.0	1.3	2.2	0.0	0.3	0.0	0.1	-	44.9	0.2
07	-	15.1	1.4	0.0	66.2	2.8	39.0	0.1	0.1	0.1	0.6	-	50.9	0.5
08	-	0.0	0.1	2.8	85.0	134.6	4.1	48.8	-	-	-	0.7	85.2	6.6
09	-	2.1	0.5	6.1	49.3	1.4	31.8	0.3	0.0	2.1	0.5	-	38.0	1.8
1	0.1	1.0	41.3	0.4	63.7	1.9	91.4	0.1	0.2	0.0	2.9	0.0	73.6	13.2
11	0.1	1.0	41.3	0.1	59.1	1.5	0.4	0.0	0.2	0.0	0.7	0.0	73.0	13.1
12	-	0.1	-	0.3	4.6	0.4	91.0	0.1	-	-	2.2	-	0.6	0.1
2	365.7	0.7	128.3	93.1	193.9	623.3	5.4	27.9	6.9	18.7	40.1	69.1	401.8	1199.1
21	-	-	0.3	3.9	3.5	9.3	0.4	-	-	-	-	14.7	0.7	7.5
22	0.0	-	-	-	0.2	-	-	-	-	-	0.3	-	7.5	8.8
23	0.1	-	0.5	-	5.0	0.0	0.9	0.0	0.1	0.0	-	-	6.2	0.4
24	17.8	0.3	5.5	6.4	2.3	128.5	0.4	14.7	1.9	-	-	47.5	38.8	402.9
25	0.3	-	1.0	12.0	2.5	140.9	0.1	8.7	0.0	0.6	-	6.6	5.9	265.2
26	-	0.1	0.4	-	30.4	16.2	0.1	-	-	-	-	-	16.0	0.1
27	115.5	0.0	94.0	70.5	108.1	98.9	0.4	0.2	4.7	0.0	0.0	0.2	76.2	204.8
28	231.6	-	19.5	0.1	36.1	210.9	1.1	1.1	-	18.0	26.8	0.1	206.8	306.6
29	0.4	0.2	7.1	0.2	5.7	18.6	2.0	3.1	0.2	0.0	13.0	-	43.7	2.8
3	142.8	0.9	7.2	220.7	1037.6	32007.4	0.1	4.6	4.1	0.1	-	16.3	333.6	10596.4
32	16.9	0.0	0.0	-	121.1	-	-	-	3.8	-	-	-	44.5	20.0
33	111.8	0.9	7.2	165.1	523.7	30058.2	0.1	0.2	0.3	0.1	-	16.3	285.9	6979.1
34	14.1	0.0	-	55.6	392.8	1949.2	0.0	4.3	-	-	-	-	3.2	3597.3
35	-	-	-	-	-	-	-	-	-	-	-	-	-	-
4	3.1	14.9	17.6	0.5	12.0	66.2	0.0	2.1	-	-	1.8	0.1	83.5	23.2
41	3.1	0.1	0.0	0.1	6.2	57.4	-	0.6	-	-	-	0.1	1.7	9.9
42	-	-	17.6	-	2.4	-	-	-	-	-	1.8	-	76.2	0.8
43	-	14.8	0.1	0.4	3.4	8.7	0.0	1.6	-	-	-	0.0	5.6	12.5
5	118.8	7.2	46.5	187.1	1513.2	1350.4	376.5	66.4	7.0	15.3	1.5	43.9	2011.3	1713.5
51	18.8	0.0	1.6	4.6	344.4	349.7	19.2	12.1	3.8	0.2	-	1.1	321.2	325.0
52	94.7	1.5	3.9	19.9	97.8	181.0	1.9	3.2	0.4	3.4	1.4	3.3	116.0	450.5
53	0.0	0.7	2.7	47.6	134.2	37.7	27.0	1.5	0.2	0.0	-	2.2	204.5	28.8
54	0.3	0.1	4.6	7.8	207.6	99.6	195.3	10.9	0.1	0.9	-	12.8	245.5	60.0
55	-	0.6	4.3	0.1	243.6	28.0	38.1	0.8	0.0	1.9	0.1	0.1	190.9	20.1
56	4.6	-	14.8	76.3	49.2	193.0	0.0	0.0	0.4	0.7	-	1.9	95.2	76.0
57	0.0	3.3	5.8	14.1	90.1	313.6	30.8	4.1	1.7	5.6	-	18.0	374.5	499.6
58	0.0	0.4	5.6	0.7	87.7	79.0	20.5	6.9	0.4	1.9	0.0	0.4	161.2	40.4
59	0.4	0.7	3.2	16.0	258.6	68.9	43.6	26.8	0.0	0.7	-	4.0	302.3	213.0
6	452.3	26.3	227.0	347.0	1804.1	4638.0	235.8	274.5	66.7	77.0	35.5	81.6	2809.9	4121.8
61	0.0	0.0	1.0	-	9.4	8.5	0.9	1.9	-	1.8	0.0	0.5	21.9	12.0
62	0.2	1.3	27.4	0.8	129.8	9.2	4.0	2.2	7.3	0.0	1.5	-	188.8	31.0
63	3.6	3.2	1.8	8.8	15.4	112.5	1.1	13.6	0.7	0.2	-	0.1	69.5	256.9
64	0.1	1.6	10.6	158.7	115.9	976.6	28.7	46.9	4.2	0.2	0.3	59.5	280.4	808.2
65	1.2	5.4	20.7	8.2	267.5	74.0	40.3	3.7	24.9	6.3	18.9	0.5	345.9	43.8
66	0.3	1.4	40.0	2.3	145.2	23.9	19.6	3.8	7.0	6.6	6.7	0.2	276.5	111.0
67	9.8	6.2	74.5	83.5	546.3	625.7	15.1	17.5	15.5	50.6	0.0	17.0	733.1	744.1
68	435.1	0.6	11.6	55.6	111.4	1795.2	42.7	172.1	0.1	10.3	3.1	2.0	200.3	1948.6
69	2.1	6.6	39.4	29.3	463.2	1012.3	83.4	12.8	6.9	0.9	5.0	1.8	693.5	166.2
7	16.8	329.7	1199.0	275.2	4110.0	1980.5	703.4	195.4	37.6	64.3	9.1	184.0	7888.9	1676.6
71	0.3	14.2	5.2	44.0	298.8	53.6	73.1	7.3	8.7	0.0	0.4	7.0	551.0	53.7
72	0.2	26.4	14.5	39.5	968.9	277.1	86.7	32.4	12.7	41.5	0.6	4.7	879.0	274.7
73	1.9	2.4	3.8	4.5	31.5	7.9	18.4	1.9	2.8	0.0	0.4	0.4	113.3	14.1
74	0.8	33.0	40.0	110.9	929.4	209.5	153.7	14.5	4.9	4.9	0.2	11.3	1460.9	312.0
75	-	14.6	21.9	3.7	642.4	99.9	19.8	19.2	0.8	1.9	0.0	0.2	321.7	164.4
76	0.0	32.3	23.8	17.6	286.4	108.1	68.4	23.4	0.6	7.1	0.2	5.8	313.8	132.0
77	2.2	6.4	57.1	22.4	481.8	164.0	244.9	62.2	2.8	7.4	6.8	7.3	1638.6	258.0
78	10.8	15.8	40.5	5.0	288.0	66.9	18.5	5.8	4.3	1.4	0.7	1.0	1959.7	337.7
79	0.7	184.6	992.1	27.7	182.8	993.4	20.0	28.6	0.0	-	-	146.2	650.9	130.1
	-	184.4	990.5	-	54.8	960.5	-	-	-	-	-	145.1	559.2	9.1
	-	149.3	990.5	-	-	543.9	-	-	-	-	-	-	446.3	-
	-	35.0	-	-	54.8	416.6	-	-	-	-	-	145.1	113.0	9.1
	-	-	-	-	-	-	-	-	-	-	-	-	-	-
8	19.8	59.3	129.7	107.4	1708.0	724.8	333.2	82.7	61.2	11.8	93.1	54.8	2440.3	721.2
81	0.7	5.1	5.8	15.0	26.5	358.5	1.7	5.5	2.2	1.2	0.3	0.3	105.0	197.9
82	9.2	7.9	15.2	1.3	63.7	51.4	3.2	13.1	6.9	4.3	0.5	0.0	96.2	169.4
83	0.0	0.0	0.6	0.0	16.3	0.4	1.0	0.1	3.9	0.1	0.4	-	9.0	0.9
84	5.1	3.5	11.7	4.4	468.0	13.9	24.9	9.5	15.4	0.3	85.9	0.5	365.0	16.8
85	0.8	9.2	47.6	0.5	37.2	1.3	4.8	0.5	13.7	1.1	0.0	-	70.7	1.5
87	1.3	28.7	5.2	40.6	339.7	158.4	112.0	17.3	1.1	1.2	0.0	4.3	411.7	112.5
88	0.1	0.3	2.7	1.9	147.0	8.3	89.1	5.1	0.4	0.2	0.6	0.0	187.1	5.4
89	2.6	4.5	41.0	43.7	609.6	132.7	96.5	31.7	17.7	3.5	5.5	49.8	1195.6	216.7
9	0.1	1.7	0.1	0.0	8.2	27.0	30.1	2.9	0.2	0.0	0.1	0.1	16.4	5.1

TABELL 13. SAMHANDELEN MED DE VIKTIGSTE LAND. HOVEDGRUPPER ETTER SITC. JANUAR-SEPTEMBER 1993. MILL. KR
(FORTS.) TRADE WITH PRINCIPAL COUNTRIES BY DIVISIONS OF THE SITC. JANUARY-SEPTEMBER 1993. MILLION KRONER

GRUPPE	UNGARN		ØSTERRIKE		SØR-AFRIKA		MALAYSIA		TAIWAN		HONG KONG		INDIA	
	INN.F.	UTF.	INN.F.	UTF.	INN.F.	UTF.	INN.F.	UTF.	INN.F.	UTF.	INN.F.	UTF.	INN.F.	UTF.
I ALT	102.3	77.3	1253.6	582.5	263.3	53.1	267.1	150.8	1209.2	499.7	780.6	501.2	388.8	121.3
0	13.3	3.4	24.6	29.3	38.0	15.6	2.4	3.2	15.9	95.1	3.2	49.1	16.0	0.9
00	-	0.0	0.0	-	-	-	-	0.4	-	-	-	-	-	-
01	4.6	1.9	-	-	-	0.0	-	-	-	0.0	-	0.1	-	-
02	-	0.1	-	3.0	-	-	-	-	-	-	0.1	0.4	-	0.3
03	-	1.0	-	25.6	-	15.3	0.4	2.5	11.6	91.2	0.2	48.4	0.8	0.0
04	-	0.0	6.9	0.0	-	0.2	0.4	0.0	0.6	0.1	0.5	0.2	2.8	0.4
05	7.3	-	11.8	-	38.0	-	0.8	-	3.2	0.1	0.5	-	5.8	-
06	-	0.3	4.1	0.2	-	-	0.0	-	0.0	-	0.1	-	0.0	-
07	0.5	-	1.3	0.0	0.0	-	0.8	0.0	0.0	-	0.3	-	6.2	-
08	0.6	-	0.1	0.4	-	-	-	-	-	3.6	0.6	-	-	0.1
09	0.3	-	0.4	-	-	-	0.1	0.3	0.5	0.2	1.0	0.0	0.4	-
1	1.6	-	0.9	0.0	1.9	0.1	0.0	0.2	0.0	0.0	-	0.1	-	0.0
11	1.6	-	0.9	0.0	1.9	0.1	0.0	0.2	0.0	0.0	-	0.1	-	0.0
12	-	-	-	-	-	-	-	-	-	-	-	0.0	-	-
2	3.4	6.4	11.9	38.6	217.1	1.8	13.5	2.7	2.9	44.1	1.1	4.5	24.1	4.9
21	-	-	-	1.8	0.2	-	-	-	0.0	-	0.0	2.5	-	-
22	1.7	-	0.0	-	-	-	-	-	-	-	-	-	0.0	-
23	-	-	0.0	-	-	-	2.2	-	0.0	-	-	-	-	-
24	1.2	-	5.9	26.0	-	0.7	10.2	-	0.0	0.1	0.2	-	0.0	-
25	-	5.7	-	9.4	-	1.0	-	-	-	16.4	-	-	-	0.5
26	0.1	0.0	2.6	-	-	-	-	-	2.5	-	0.0	0.3	0.4	-
27	-	0.6	3.1	1.1	23.5	0.1	-	2.5	-	19.4	-	0.0	5.9	2.7
28	-	-	0.1	0.2	193.4	-	1.1	0.1	-	7.3	0.0	1.6	16.9	1.2
29	0.4	-	0.0	0.0	-	0.0	0.0	0.1	0.3	1.0	0.9	0.0	0.9	0.5
3	0.1	-	0.2	0.4	-	-	-	0.0	0.1	0.2	1.2	0.0	-	1.6
32	-	-	-	-	-	-	-	0.0	-	-	-	-	-	1.6
33	0.1	-	0.2	0.4	-	-	-	0.0	0.1	0.2	1.2	0.0	-	-
34	-	-	-	-	-	-	-	-	0.0	-	-	-	-	-
35	-	-	-	-	-	-	-	-	-	-	-	-	-	-
4	-	1.9	-	11.4	-	0.0	12.8	0.4	-	0.3	0.1	1.2	0.0	-
41	-	0.4	-	-	-	0.0	-	0.1	-	0.2	-	0.9	-	-
42	-	-	-	-	-	-	12.8	-	-	-	0.1	-	0.0	-
43	-	1.6	-	11.4	-	-	-	0.3	-	0.0	-	0.3	-	-
5	9.6	36.5	102.6	106.8	1.1	16.2	1.6	53.1	11.8	45.3	3.7	30.9	6.2	24.0
51	3.4	7.1	12.4	1.4	-	0.2	1.1	4.1	0.2	16.7	0.9	-	5.3	1.8
52	0.3	1.3	1.6	4.2	-	7.2	0.2	12.1	2.3	5.3	-	3.2	0.1	2.1
53	0.3	0.1	2.5	1.4	-	-	0.0	0.7	0.3	2.4	0.0	0.0	0.4	0.1
54	0.2	18.6	50.8	61.1	-	2.7	0.0	1.8	0.0	3.9	0.1	8.0	0.3	7.4
55	0.1	8.0	3.6	2.1	0.0	0.4	-	1.1	1.0	0.6	0.6	1.2	0.1	0.4
56	-	-	-	-	-	0.7	-	26.7	-	1.2	-	-	-	-
57	3.7	0.7	7.6	21.2	-	3.4	0.2	3.6	5.2	2.3	0.3	10.5	-	8.4
58	0.2	0.0	16.1	5.7	-	-	0.0	0.0	2.1	0.1	0.4	2.5	-	-
59	1.3	0.6	8.1	9.9	1.1	1.6	0.1	3.1	0.6	12.8	1.4	5.5	0.0	3.9
6	25.2	8.3	325.1	264.9	1.7	6.2	36.1	31.5	142.7	235.6	28.1	264.0	113.9	37.3
61	0.4	-	22.3	0.3	0.0	0.0	-	-	0.3	-	0.7	0.7	1.8	0.9
62	3.4	0.2	19.9	1.0	-	0.1	3.7	-	17.2	-	0.6	0.0	0.4	0.1
63	2.4	0.7	2.0	33.3	-	-	14.2	0.3	9.6	0.5	2.3	1.3	1.3	-
64	2.0	1.3	16.6	14.3	-	2.4	1.0	11.9	4.8	109.3	1.4	12.9	0.1	31.7
65	8.3	0.6	54.3	4.4	0.7	0.0	3.1	0.1	17.8	1.6	6.6	21.9	97.0	0.0
66	1.7	4.6	25.8	1.2	0.1	0.3	8.6	0.0	16.2	0.0	4.4	2.1	1.0	0.0
67	0.5	0.2	104.1	19.2	-	1.5	0.0	9.4	1.1	105.0	0.0	98.6	0.5	1.7
68	5.0	0.4	11.1	183.4	-	0.7	1.7	7.3	0.5	16.3	0.2	115.3	0.0	1.9
69	1.6	0.2	69.0	7.6	1.0	1.1	3.8	2.6	75.2	2.8	11.9	11.1	11.6	0.9
7	28.6	14.0	453.4	100.3	1.8	10.1	97.7	56.4	759.0	58.7	141.8	121.7	3.5	46.2
71	2.5	0.1	27.6	0.7	-	0.4	0.0	13.4	3.7	0.5	0.5	12.4	0.0	10.9
72	0.5	2.2	66.2	21.1	0.1	1.6	0.1	4.8	11.7	1.4	0.8	16.5	0.0	2.0
73	0.3	-	5.0	5.3	-	-	-	3.8	12.0	0.8	0.1	0.1	0.0	0.3
74	0.9	4.8	115.5	8.1	0.3	1.3	0.3	2.0	20.4	24.8	1.5	27.7	0.5	10.2
75	0.2	0.9	11.2	8.0	0.0	1.6	11.6	0.4	368.7	3.7	82.5	6.3	0.0	6.4
76	2.1	2.6	75.5	10.8	0.0	2.4	56.4	11.4	82.9	18.1	19.2	6.4	1.7	9.6
77	21.8	3.1	88.7	31.9	0.1	1.9	28.2	18.1	106.7	7.2	32.1	26.5	0.9	6.8
78	0.1	0.2	42.7	10.0	1.3	0.2	1.0	0.1	151.2	2.1	4.7	3.9	0.3	-
79	0.1	-	21.1	4.4	-	0.6	0.0	2.4	1.6	-	0.4	21.9	-	-
-	-	-	-	-	-	-	-	-	-	-	-	21.6	-	-
-	-	-	-	-	-	-	-	-	-	-	-	-	-	-
-	-	-	-	-	-	-	-	-	-	-	-	21.6	-	-
8	20.5	6.8	334.6	30.8	1.7	3.1	103.0	3.3	276.0	20.5	600.8	29.6	224.9	6.4
81	2.6	0.7	4.1	6.7	-	0.6	-	-	20.0	0.0	1.7	0.1	7.4	-
82	6.6	1.0	3.3	6.3	0.8	0.0	4.5	0.2	20.5	2.1	2.0	1.9	2.3	0.0
83	0.7	0.0	1.4	0.2	-	-	0.2	-	3.7	-	6.9	0.1	19.9	-
84	6.5	0.0	138.6	3.0	0.1	0.0	52.2	0.0	15.2	-	479.0	1.9	182.9	0.1
85	0.2	-	41.8	0.4	-	-	32.2	-	19.1	-	14.7	-	4.9	-
87	0.3	0.2	19.5	5.6	0.3	1.3	0.3	1.9	8.8	5.4	5.5	6.6	0.1	5.0
88	0.1	0.0	15.7	0.2	-	-	4.2	0.0	29.7	0.1	37.2	16.6	0.0	0.0
89	3.6	4.8	110.1	8.2	0.6	1.2	9.3	1.1	159.0	13.0	53.8	2.4	7.5	1.2
9	0.1	0.0	0.2	0.0	-	-	0.1	-	0.7	-	0.5	0.0	0.1	0.0

TABELL 13. SAMHANDELLEN MED DE VIKTIGSTE LAND. HOVEDGRUPPER ETTER SITC. JANUAR-SEPTEMBER 1993. MILL. KR
(FORTS.) TRADE WITH PRINCIPAL COUNTRIES BY DIVISIONS OF THE SITC. JANUARY-SEPTEMBER 1993. MILLION KRONER

GRUPPE	INDONESIA		ISRAEL		JAPAN		KINA		KOREA, REPUBLIKKEN		PAKISTAN		SAUDI-ARABIA	
	INNF.	UTF.	INNF.	UTF.	INNF.	UTF.	INNF.	UTF.	INNF.	UTF.	INNF.	UTF.	INNF.	UTF.
I ALT	226.1	123.3	200.6	592.4	8772.3	2755.4	2226.9	1031.6	728.6	496.4	181.6	127.6	36.6	171.9
0	7.8	2.5	58.6	17.7	19.8	1043.7	50.8	4.8	10.3	16.2	11.6	0.4	1.3	2.9
00	-	-	-	-	-	-	-	-	-	-	-	-	-	-
01	-	-	0.1	-	-	0.0	0.1	0.5	-	-	-	-	-	-
02	-	-	-	-	0.0	88.0	-	0.0	-	0.4	-	-	-	-
03	0.8	0.0	-	17.2	8.3	951.9	5.0	4.2	8.4	15.8	-	-	-	2.9
04	-	-	0.0	0.1	0.2	0.4	0.8	-	1.0	-	0.6	0.4	-	0.0
05	0.8	-	57.8	0.1	0.1	-	41.8	-	-	-	1.9	-	1.3	0.0
06	0.0	-	0.1	0.1	0.0	0.0	1.0	-	-	-	8.9	-	-	-
07	5.8	-	0.4	0.3	0.1	-	1.0	-	-	-	0.2	-	0.0	-
08	0.2	2.5	-	-	0.1	3.2	0.3	-	0.1	-	-	-	-	-
09	0.2	-	0.1	-	11.0	0.1	0.9	-	0.8	-	0.1	-	-	-
1	1.4	0.0	0.1	0.2	0.1	2.6	0.0	0.0	-	0.0	-	0.0	-	0.0
11	0.1	0.0	0.1	0.2	0.1	2.6	0.0	0.0	-	0.0	-	0.0	-	0.0
12	1.3	-	-	-	-	0.0	-	-	-	-	-	0.0	-	-
2	24.4	10.8	18.3	9.9	6.6	73.1	14.1	0.8	0.8	7.1	0.9	10.1	-	0.0
21	-	-	-	-	-	1.7	-	-	-	0.2	-	0.6	-	-
22	0.0	-	-	-	0.0	-	0.4	-	-	-	0.3	-	-	-
23	-	-	-	-	0.0	-	-	-	-	-	-	-	-	-
24	24.3	-	-	1.1	0.0	12.1	0.8	-	0.2	-	0.0	-	-	-
25	-	1.5	-	8.5	-	-	-	-	-	0.9	-	3.9	-	-
26	0.1	-	-	-	3.9	0.0	0.1	-	-	-	0.4	4.5	-	-
27	-	9.3	3.4	0.3	0.5	52.3	11.2	0.3	-	2.0	-	0.0	-	0.0
28	-	-	-	0.0	0.4	1.1	0.2	0.5	-	3.9	0.1	0.9	-	-
29	0.0	-	14.9	0.0	1.7	5.9	1.5	-	0.6	-	0.1	0.2	-	-
3	-	-	-	464.1	0.3	2.5	16.1	0.6	-	0.0	-	-	0.0	-
32	-	-	-	-	-	-	12.6	-	-	-	-	-	-	-
33	-	-	-	464.1	0.3	2.5	3.5	0.6	-	0.0	-	-	0.0	-
34	-	-	-	-	-	-	-	-	-	-	-	-	-	-
35	-	-	-	-	-	-	-	-	-	-	-	-	-	-
4	1.5	0.2	-	0.4	2.6	0.2	0.9	0.4	-	0.3	-	3.9	-	0.4
41	-	0.2	-	-	2.5	0.2	-	-	-	0.1	-	-	-	-
42	1.5	-	-	-	0.1	-	0.8	-	-	-	-	-	-	-
43	-	-	-	0.4	-	-	0.1	0.4	-	0.1	-	3.9	-	0.4
5	13.7	76.3	35.2	10.7	87.7	476.7	37.2	189.3	14.4	33.6	0.0	9.7	35.1	29.1
51	1.1	0.7	0.4	0.4	14.1	304.3	14.0	-	1.7	2.6	-	-	19.2	0.7
52	-	4.1	1.1	3.8	14.5	111.9	12.0	3.2	0.5	2.9	0.0	2.0	0.1	4.3
53	-	1.3	0.0	0.2	6.8	0.3	0.3	-	0.0	0.1	0.0	0.2	0.1	2.1
54	-	9.6	0.8	1.0	9.4	8.5	4.6	7.7	3.1	2.7	-	3.3	0.1	10.7
55	0.0	0.0	1.0	2.1	6.9	1.1	0.8	-	0.0	0.1	0.0	0.3	-	1.6
56	-	15.0	29.2	0.1	-	16.6	-	177.5	-	0.1	-	-	-	1.3
57	-	35.0	0.1	1.5	12.0	1.0	0.7	0.8	0.3	13.2	-	3.5	14.4	4.0
58	0.1	-	1.3	-	10.3	5.2	0.4	0.1	2.0	2.6	-	-	-	0.0
59	12.5	10.6	1.2	1.6	13.7	27.8	4.5	0.1	6.8	9.4	-	0.3	1.2	4.3
6	71.1	12.0	10.4	60.7	1413.7	741.7	189.4	20.1	118.7	84.0	102.7	20.5	0.0	57.0
61	0.0	0.8	-	-	0.1	0.8	0.2	0.0	1.4	-	0.3	-	-	0.0
62	0.8	-	3.7	0.0	105.0	0.2	1.4	-	57.1	0.2	-	-	-	0.1
63	52.0	0.2	0.1	0.3	0.7	1.3	13.5	0.1	3.9	2.5	0.0	-	-	3.2
64	2.2	1.8	0.3	28.9	14.4	72.2	8.1	16.2	2.9	1.5	0.0	18.0	-	13.1
65	4.3	0.0	0.5	0.1	22.8	2.0	84.8	1.2	23.5	3.0	102.1	0.1	-	8.7
66	2.0	0.0	1.5	0.8	22.4	3.8	27.5	0.0	2.2	4.3	0.1	0.0	-	0.7
67	-	2.5	0.3	1.3	1167.6	226.6	0.1	0.7	3.6	41.2	-	1.5	-	0.7
68	6.1	6.1	0.0	25.0	1.4	424.5	0.7	0.3	0.0	25.1	-	0.9	0.0	2.6
69	3.7	0.4	3.9	4.4	79.2	10.4	53.2	1.7	24.2	6.2	0.3	0.0	-	27.9
7	7.2	21.1	62.1	20.7	6676.7	281.1	166.5	798.8	324.1	260.7	0.0	75.2	0.1	74.5
71	-	0.2	1.2	2.7	161.4	26.8	0.7	2.7	0.2	13.4	-	0.4	0.0	6.3
72	0.0	0.5	2.6	3.5	134.2	44.8	3.8	26.1	9.5	41.8	-	0.5	-	34.5
73	0.0	-	0.1	0.0	26.2	6.7	3.3	0.2	0.0	2.3	-	0.0	-	0.1
74	0.1	3.0	7.4	2.5	179.2	70.9	8.7	107.7	4.9	143.0	-	2.6	0.0	5.6
75	3.7	1.1	32.7	1.4	750.3	10.2	25.8	1.1	112.4	17.5	-	5.1	0.0	0.4
76	1.7	1.2	3.2	3.5	644.0	4.2	55.1	77.5	124.1	24.0	0.0	59.1	0.0	8.0
77	0.8	4.6	11.1	5.2	312.8	4.8	35.5	8.2	50.0	15.8	-	6.1	0.0	11.8
78	0.9	3.5	3.7	1.9	1368.0	9.1	31.3	0.6	22.1	0.2	-	1.2	0.1	6.8
79	-	7.0	0.2	-	3100.7	103.6	2.2	574.7	0.9	2.7	-	-	-	0.9
-	-	-	-	-	3098.2	38.8	-	182.4	-	-	-	-	-	-
-	-	-	-	-	3098.2	-	-	72.0	-	-	-	-	-	-
-	-	-	-	-	-	38.8	-	110.4	-	-	-	-	-	-
-	-	-	-	-	-	-	-	-	-	-	-	-	-	-
8	98.7	0.5	15.8	7.9	563.9	133.8	1751.3	16.8	260.0	94.4	66.2	7.8	0.0	7.9
81	0.0	-	0.1	2.5	1.4	2.6	12.3	-	0.5	0.6	0.1	-	-	0.3
82	14.7	-	0.5	1.0	1.2	14.6	23.1	0.5	0.1	0.1	0.3	0.0	-	1.8
83	1.6	0.0	0.1	-	0.7	0.1	136.3	-	9.2	-	0.2	-	-	-
84	42.5	0.0	5.2	-	9.8	1.3	1149.1	-	103.0	0.5	53.5	-	-	0.1
85	32.2	-	1.1	-	2.3	0.1	114.5	-	84.5	-	0.3	-	-	-
87	0.0	0.0	1.2	2.9	151.9	57.8	10.0	15.6	4.3	71.3	0.7	6.5	0.0	3.5
88	0.3	0.0	0.1	-	204.5	12.2	18.4	0.0	3.4	4.1	-	-	0.0	-
89	7.3	0.4	7.5	1.5	192.2	45.2	287.6	0.6	55.1	17.9	11.1	1.3	0.0	2.3
9	0.1	0.0	0.0	-	0.9	-	0.6	-	0.1	-	0.0	-	0.0	-

TABELL 13. SAMHANDELEN MED DE VIKTIGSTE LAND. HOVEDGRUPPER ETTER SITC. JANUAR-SEPTEMBER 1993. MILL. KR
(FORTS.) TRADE WITH PRINCIPAL COUNTRIES BY DIVISIONS OF THE SITC. JANUARY-SEPTEMBER 1993. MILLION KRONER

GRUPPE	SINGAPORE		THAILAND		CANADA		U S A		ARGENTINA		BRASIL		AUSTRALIA	
	INNF.	UTF.	INNF.	UTF.	INNF.	UTF.	INNF.	UTF.	INNF.	UTF.	INNF.	UTF.	INNF.	UTF.
I ALT	1444.6	747.6	332.4	447.9	2541.1	3365.2	9635.2	10643.3	128.0	170.9	430.9	542.7	444.2	383.8
0	6.2	43.0	55.2	15.1	92.2	56.3	465.1	554.6	73.9	8.2	226.3	345.0	28.8	54.4
00	-	-	-	1.6	0.1	-	1.2	0.0	-	-	-	-	-	0.0
01	-	0.3	0.0	-	-	0.1	2.4	12.5	1.7	-	2.4	-	4.8	1.2
02	0.0	0.5	0.0	-	-	-	21.0	1.9	135.4	-	-	0.0	-	22.4
03	1.8	38.9	16.2	10.7	58.1	31.3	71.4	397.1	0.3	8.2	-	344.9	0.0	29.5
04	0.4	1.1	9.9	0.1	7.1	1.2	172.4	3.3	-	0.0	-	0.1	1.2	0.8
05	0.4	0.0	25.1	0.1	7.0	-	158.1	0.1	48.6	-	68.9	0.0	22.6	-
06	0.0	0.0	2.1	-	0.0	0.2	2.9	0.2	0.5	-	-	-	-	0.3
07	0.0	0.0	0.2	-	0.5	0.5	3.9	1.6	-	-	145.7	0.0	0.0	-
08	-	0.1	0.6	-	19.2	1.9	30.7	1.0	22.7	-	9.3	-	0.1	0.1
09	3.6	2.0	1.1	2.6	0.1	0.1	20.2	3.5	0.0	-	-	0.0	0.2	0.0
1	0.1	0.3	4.3	0.0	2.4	0.1	107.4	3.1	3.0	0.1	20.2	0.0	12.6	0.3
11	0.1	0.2	0.0	0.0	2.4	0.1	30.9	2.8	2.3	0.1	1.1	0.0	12.6	0.3
12	-	0.0	4.3	-	-	-	76.5	0.3	0.7	-	19.1	0.0	-	-
2	2.5	10.8	1.8	6.1	1954.4	14.4	145.9	29.2	37.9	0.0	17.3	1.0	347.1	6.0
21	-	0.1	0.0	-	0.8	0.4	0.8	1.1	-	-	-	-	0.1	-
22	0.0	-	0.0	-	1.9	-	23.9	-	-	-	0.0	-	0.1	-
23	-	-	-	-	0.1	-	5.2	-	-	-	-	-	-	-
24	2.0	-	0.1	-	12.2	1.1	38.1	1.1	37.9	-	1.4	-	-	1.6
25	-	-	-	0.9	-	-	2.7	5.4	-	-	0.2	-	-	-
26	-	0.6	-	-	-	-	6.7	0.0	-	-	0.0	-	-	0.4
27	-	9.7	0.0	5.0	0.1	11.9	54.7	11.9	-	0.0	0.0	0.9	0.0	3.6
28	0.1	-	-	0.2	1938.8	0.6	4.4	8.0	-	-	15.0	0.1	340.5	-
29	0.3	0.4	1.7	-	0.6	0.5	9.5	1.6	0.0	-	0.6	-	6.4	0.4
3	0.0	0.3	-	0.0	0.0	2889.3	215.5	5737.0	5.8	-	-	-	7.2	1.0
32	-	-	-	-	0.0	-	56.3	-	0.0	-	-	-	7.1	1.0
33	0.0	0.3	-	0.0	0.0	2889.3	158.6	5731.5	5.8	-	-	-	0.1	0.0
34	-	-	-	-	-	-	0.6	5.5	-	-	-	-	-	-
35	-	-	-	-	-	-	-	-	-	-	-	-	-	-
4	0.0	0.5	0.0	1.6	0.6	1.1	1.6	15.5	0.0	-	0.5	0.3	-	0.6
41	-	0.2	-	1.2	0.6	1.1	0.7	10.8	-	-	-	0.3	-	0.5
42	0.0	-	0.0	0.0	0.0	-	0.6	-	0.0	-	0.4	-	-	-
43	-	0.3	-	0.3	-	-	0.4	4.7	-	-	0.0	-	-	0.1
5	10.5	303.6	1.4	205.5	33.3	45.4	677.0	519.4	1.2	6.6	28.5	20.5	9.6	57.0
51	0.1	205.7	0.0	0.8	4.1	0.5	93.8	46.6	0.7	0.9	10.1	3.8	-	2.5
52	0.0	23.7	0.0	7.3	8.8	2.1	38.9	179.3	0.4	0.4	14.0	1.8	0.0	18.5
53	0.0	20.4	0.0	1.6	2.0	2.9	77.7	17.7	0.0	0.7	0.1	3.3	0.0	0.3
54	0.5	2.7	0.0	4.8	2.8	4.3	121.8	34.1	-	2.3	0.1	3.0	5.6	1.3
55	0.1	11.8	1.0	1.3	1.1	1.3	46.0	17.0	-	0.2	0.2	0.3	0.2	3.5
56	-	0.6	-	185.1	11.0	1.1	0.0	121.9	-	0.5	-	2.0	-	7.9
57	9.4	26.8	0.1	4.8	2.3	16.5	68.0	26.6	-	1.1	-	3.0	-	15.0
58	0.2	0.7	0.1	-	0.4	1.2	49.3	8.3	0.0	-	0.1	0.5	0.1	0.5
59	0.2	11.2	0.1	1.8	0.7	15.5	181.3	68.0	0.1	0.4	3.9	3.1	3.7	9.6
6	11.4	105.5	47.2	75.0	119.4	164.3	586.8	1537.7	4.1	10.8	68.2	77.8	5.1	123.8
61	-	-	2.5	-	0.2	0.5	1.5	37.0	0.1	-	1.2	0.1	0.1	0.1
62	0.8	1.2	0.9	0.0	4.1	0.8	67.2	2.8	0.5	0.0	1.0	0.7	0.0	2.0
63	1.2	0.6	9.1	1.7	17.0	1.1	10.9	15.1	0.0	-	13.2	-	0.0	0.7
64	0.2	23.1	3.0	25.8	1.4	8.4	41.9	354.8	-	2.9	0.8	0.2	0.3	30.8
65	0.2	1.1	18.4	0.1	7.3	6.6	70.3	17.6	-	3.2	14.3	0.2	0.3	3.1
66	0.0	0.3	7.9	11.3	2.8	0.7	36.0	12.4	0.4	-	2.4	0.0	1.0	1.0
67	0.1	16.5	0.0	27.8	1.5	38.2	111.7	241.6	0.5	0.3	4.2	0.5	1.8	48.6
68	0.1	48.1	2.6	3.4	74.7	82.9	52.9	757.0	0.2	4.3	24.1	75.9	0.1	32.4
69	8.8	14.8	2.8	4.7	10.5	25.2	194.4	99.3	2.3	0.1	6.9	0.3	1.5	5.1
7	1363.5	234.2	47.1	136.5	284.7	129.0	5730.7	1575.3	1.3	139.2	13.7	80.5	26.1	93.0
71	2.9	19.2	3.4	0.2	13.9	17.1	498.5	303.6	0.0	1.1	1.0	3.4	1.1	5.8
72	0.4	18.0	2.2	2.9	21.1	48.0	602.0	96.6	0.3	16.6	3.3	5.2	3.9	22.1
73	0.2	1.5	0.7	0.4	0.9	2.5	27.8	4.1	-	-	-	-	0.3	0.0
74	13.9	53.5	0.2	10.6	12.7	31.0	554.4	181.8	0.0	1.4	2.5	42.4	1.7	12.5
75	132.7	21.0	21.2	1.4	20.3	4.7	1341.5	305.4	0.8	0.0	1.3	13.4	15.7	14.0
76	64.0	71.7	8.7	28.2	12.3	4.6	315.6	72.2	0.0	0.2	0.9	6.4	0.8	12.1
77	44.8	17.2	9.1	54.2	16.0	10.1	714.5	81.8	0.0	0.7	2.2	5.0	1.6	22.8
78	0.1	6.4	1.7	0.7	32.3	7.1	470.9	65.2	0.2	-	2.3	4.6	0.9	1.7
79	1104.4	25.8	-	37.9	155.0	4.0	1205.6	464.7	-	119.1	0.2	0.0	0.1	1.9
	109.4	19.1	-	37.9	-	-	53.6	302.6	-	119.1	-	-	-	-
	109.4	-	-	-	-	-	-	301.4	-	119.1	-	-	-	-
	-	19.1	-	37.9	-	-	53.6	1.2	-	-	-	-	-	-
	995.0	-	-	-	-	-	-	-	-	-	-	-	-	-
8	50.4	49.3	175.2	8.3	54.0	65.3	1700.5	670.4	0.9	5.8	56.3	17.6	7.7	47.8
81	0.2	2.1	1.9	0.1	1.4	1.3	9.5	4.0	-	0.0	0.0	-	0.0	2.5
82	5.9	5.1	10.1	-	3.1	7.8	35.0	90.4	0.0	1.2	6.0	-	0.2	5.2
83	0.6	0.0	6.2	-	0.1	0.0	3.8	0.7	-	-	0.1	-	-	-
84	11.4	0.0	76.1	0.1	4.6	1.9	77.6	9.3	0.1	0.1	6.9	-	0.2	0.0
85	4.2	-	45.2	0.2	0.2	0.0	13.0	0.6	-	-	33.1	-	0.0	0.0
87	2.3	22.0	0.0	6.4	17.8	30.0	769.0	196.0	-	1.4	4.7	6.1	3.0	31.7
88	4.4	0.6	1.6	0.2	2.3	0.1	129.9	5.4	0.3	-	0.1	-	0.1	0.1
89	21.4	19.5	34.1	1.3	24.5	24.2	662.8	364.2	0.5	3.1	5.4	11.5	4.1	8.1
9	0.0	0.0	0.2	-	0.1	0.0	4.7	1.0	-	0.3	0.1	0.0	0.0	0.0

TABELL 14. UTFØRSEL, VIKTIGERE VARER FORDELT PÅ BESTEMMELSESLAND
 EXPORTS OF PRINCIPAL COMMODITIES BY COUNTRY OF DESTINATION

VARENØR. (H S)	VARE OG LAND	ENHET	SEPTEMBER 1993		JAN.-SEPTEMBER 1993		PROSENT AV VAREGR.	PROSENT AV TRAD. EKSP.(1)
			MENGDE	VERDI	MENGDE	VERDI		
			1000 KR.		1000 KR.			
0302.1201	FERSK OPPDRETTET LAKS	TONN						
	I ALT		11920	401996	74422	2744821	100,0	3,37
	BE BELGIA		493	17081	3358	128168	4,7	
	CH SVEITS		231	7762	1454	54747	2,0	
	DE TYSKLAND (BRD)		1063	36709	7758	297386	10,8	
	DK DANMARK		2755	88949	13551	472411	17,2	
	ES SPANIA		966	36097	8126	297148	10,8	
	FR FRANKRIKE		3344	101016	17408	609976	22,2	
	GB STORBRIIT. OG N.-IRL.		501	17280	3183	116248	4,2	
	IT ITALIA		564	19364	4411	160256	5,8	
	JP JAPAN		650	26074	5129	215136	7,8	
	NL NEDERLAND		344	12358	2351	90540	3,3	
	SE SVERIGE		465	16243	4210	155757	5,7	
	TW TAIWAN		163	8201	1633	68593	2,5	
	ANDRE LAND		382	14863	1852	78455	2,9	
0301.9100-9300								
0301.9902,9909								
0302.1101-1109								
0302.1209-2900								
0302.5000								
0302.6200-6909								
0304.1001-1003	FERSK ELLER KJØLT FISK OG FILETER (UNNT. SILD), ELLERS	TONN						
0304.1005,1008	I ALT		14718	111440	77104	802326	100,0	0,98
	BE BELGIA		524	5018	3546	46035	5,7	
	CH SVEITS		24	1650	247	15302	1,9	
	DE TYSKLAND (BRD)		5917	21358	15269	115925	14,4	
	DK DANMARK		4286	36262	25238	249894	31,1	
	ES SPANIA		155	6361	1183	36029	4,5	
	FR FRANKRIKE		1840	22056	12237	154497	19,3	
	GB STORBRIIT. OG N.-IRL.		389	3415	6123	43279	5,4	
	IT ITALIA		282	3831	836	21010	2,6	
	NL NEDERLAND		397	3005	4413	40840	5,1	
	SE SVERIGE		252	3609	2068	33308	4,2	
	ANDRE LAND		652	4874	5943	46205	5,8	
0303.2201	FRYST OPPDRETTET LAKS	TONN						
	I ALT		818	32779	7334	275908	100,0	0,34
	CH SVEITS		29	1263	134	6182	2,2	
	DE TYSKLAND (BRD)		1	48	221	9607	3,5	
	DK DANMARK		82	3164	977	34383	12,5	
	FR FRANKRIKE		201	8550	2089	78155	28,3	
	GB STORBRIIT. OG N.-IRL.		4	123	103	3513	1,3	
	IT ITALIA		22	881	178	7651	2,8	
	JP JAPAN		137	4914	944	33086	12,0	
	KR KOREA, REPUBLIKKEN		16	902	155	8224	3,0	
	SE SVERIGE		40	1304	244	8190	3,0	
	SG SINGAPORE		14	766	259	8629	3,1	
	US U S A		146	6063	1024	40287	14,6	
	ANDRE LAND		125	4799	1006	38002	13,8	
0303.1000-2109								
0303.2209-4900	FRYST FISK ELLERS, IKKE FILETERT, UNNTATT SILD	TONN						
0303.6000-7909	I ALT		40360	227165	144144	864774	100,0	1,06
	DE TYSKLAND (BRD)		490	7267	5216	61560	7,1	
	DK DANMARK		789	10741	6006	72047	8,3	
	EG EGYPT		-	-	762	1668	0,2	
	FR FRANKRIKE		47	892	197	2810	0,3	
	GB STORBRIIT. OG N.-IRL.		209	2859	5299	72893	8,4	
	JP JAPAN		26727	155867	65895	423578	49,0	
	NG NIGERIA		3552	11931	16083	44483	5,1	
	NL NEDERLAND		1876	9638	2797	14366	1,7	
	PL POLEN		766	2246	4095	11066	1,3	
	SE SVERIGE		118	1168	5368	23011	2,7	
	TR TYRKIA		3178	9530	13184	35115	4,1	
	US U S A		672	3973	1514	16144	1,9	
	ANDRE LAND		1937	11053	17728	86030	9,9	
0304.2001-2004								
0304.2006-2009	FRYSTE FILETER AV FISK, UNNT. SILD	TONN						
	I ALT		7541	178167	63335	1516726	100,0	1,86
	CH SVEITS		33	1096	325	12022	0,8	
	DE TYSKLAND (BRD)		2108	42558	17302	351888	23,2	
	DK DANMARK		337	9882	2929	81151	5,4	
	FI FINLAND		586	11046	2754	54100	3,6	
	FR FRANKRIKE		585	14248	6956	171109	11,3	
	GB STORBRIIT. OG N.-IRL.		1765	43381	19204	491911	32,4	
	IT ITALIA		61	2358	615	23258	1,5	
	JP JAPAN		49	3340	163	9260	0,6	
	SE SVERIGE		319	8241	3236	90457	6,0	
	US U S A		1284	36216	6386	190060	12,5	
	ANDRE LAND		416	5800	3464	41509	2,7	

(1) TRADISJONELL EKSPORT = EKSPORT UNNTATT SKIP, OLJEPLATTFORMER, RÅOLJE OG NATURGASS. SE TABELL 1, KOLONNE B3.
 (1) TRADITIONAL EXPORTS = EXPORTS EXCL. SHIPS, OIL PLATFORMS, CRUDE OIL AND NATURAL GAS. SEE TABLE 1, COLUMN B3.

TABELL 14. UTFØRSEL. VIKTIGERE VARER FORDELT PÅ BESTEMMELSESLAND
(FORTS.) EXPORTS OF PRINCIPAL COMMODITIES BY COUNTRY OF DESTINATION

VARENR. (H S)	VARE OG LAND	ENHET	SEPTEMBER 1993		JAN.-SEPTEMBER 1993		PROSENT AV VAREGR.	PROSENT AV TRAD. EKSP.(1)
			MENGDE	VERDI	MENGDE	VERDI		
			1000 KR.		1000 KR.			
0305.3004-3009 0305.4100,4900 0305.6200-6909	SALTET, TØRKET ELLER RØYKT FISK, I.E.N., HERUNDER FILETER	TONN						
	I ALT		3374	100960	43451	1151257	100,0	1,41
	DE TYSKLAND (BRD)		30	3260	172	14368	1,2	
	DK DANMARK		321	5760	1886	40357	3,5	
	ES SPANIA		381	9482	5772	150049	13,0	
	FI FINLAND		20	2670	32	3694	0,3	
	FR FRANKRIKE		77	2037	1022	25069	2,2	
	IT ITALIA		360	12389	3008	106714	9,3	
	PT PORTUGAL		1743	36094	28841	646261	56,1	
	SE SVERIGE		103	11455	344	33455	2,9	
	US U S A		36	4204	283	31774	2,8	
	ANDRE LAND		302	13609	2091	99516	8,6	
0305.5101-5104 0305.5901-5902 0305.5904,5907	TØRRFISK	TONN						
	I ALT		803	65835	3123	232447	100,0	0,29
	CM KAMERUN		-	-	55	2641	1,1	
	IT ITALIA		695	58918	2417	195680	84,2	
	NG NIGERIA		17	291	157	5927	2,5	
	SE SVERIGE		11	1393	11	1393	0,6	
	ST SAO TOME OG PRINCIPE		-	-	68	2161	0,9	
	US U S A		14	1013	77	5338	2,3	
	ANDRE LAND		66	4220	337	19307	8,3	
0305.5107 0305.5903 0305.5905-5906 0305.5908	KLIPPFISK	TONN						
	I ALT		4179	126263	41904	1299287	100,0	1,59
	AO ANGOLA		-	-	80	2878	0,2	
	BR BRASIL		923	32736	9956	337693	26,0	
	CG KONGO		366	7435	2040	41888	3,2	
	CH SVEITS		72	2937	418	17280	1,3	
	DE TYSKLAND (BRD)		54	1859	346	12694	1,0	
	DO DEN DOMINIK. REPUBL.		585	11735	2452	53710	4,1	
	ES SPANIA		37	1374	334	12165	0,9	
	FR FRANKRIKE		124	3558	2046	66318	5,1	
	GA GABON		60	1470	418	10618	0,8	
	GP GUADELOPE		99	2806	612	18858	1,5	
	IT ITALIA		316	10088	3493	117993	9,1	
	JM JAMAICA		141	3346	1486	33249	2,6	
	MQ MARTINIQUE		111	3761	813	28720	2,2	
	MX MEXICO		426	17626	668	28054	2,2	
	PT PORTUGAL		491	14133	13624	420206	32,3	
	US U S A		23	964	172	6680	0,5	
	VE VENEZUELA		-	-	254	10470	0,8	
	ANDRE LAND		352	10434	2692	79813	6,1	
0306.1100-2900 0307.1000-9900	KREPSDYR OG BLØTDYR, IKKE HERMETISKE	TONN						
	I ALT		977	30262	6919	326477	100,0	0,40
	DK DANMARK		92	793	367	5521	1,7	
	FO FÆRØYANE		34	227	230	1636	0,5	
	FR FRANKRIKE		103	5456	522	28455	8,7	
	IS ISLAND		55	498	597	6956	2,1	
	JP JAPAN		164	3772	2626	189973	58,2	
	SE SVERIGE		297	9404	1712	59695	18,3	
	ANDRE LAND		232	10112	864	34261	10,5	
0406.1000-9000	OST OG OSTEHASSE	TONN						
	I ALT		1044	24173	16929	353693	100,0	0,43
	AU AUSTRALIA		-	-	985	22409	6,3	
	CA CANADA		59	973	750	21031	5,9	
	CH SVEITS		-	-	1009	9228	2,6	
	DE TYSKLAND (BRD)		79	1885	716	16722	4,7	
	DK DANMARK		9	304	64	1568	0,4	
	ES SPANIA		23	431	204	3860	1,1	
	GB STORB. OG N.-IRL.		19	508	565	14871	4,2	
	JP JAPAN		292	4606	6123	88048	24,9	
	MX MEXICO		41	832	409	7389	2,1	
	SE SVERIGE		109	2658	941	25901	7,3	
	US U S A		398	11515	4829	133927	37,9	
	ANDRE LAND		15	460	355	8740	2,5	
1504.2020,2090	SILDEOLJE OG ANNEN FISKEOLJE	TONN						
	I ALT		3429	8273	51913	127879	100,0	0,16
	DE TYSKLAND (BRD)		-	-	3313	8132	6,4	
	DK DANMARK		815	1997	8141	18100	14,2	
	FR FRANKRIKE		1244	2909	1268	4330	3,4	
	GB STORB. OG N.-IRL.		663	1177	21670	49962	39,1	
	NL NEDERLAND		-	-	14232	33364	26,1	
	SE SVERIGE		622	1701	1748	6674	5,2	
	US U S A		17	240	46	962	0,8	
	ANDRE LAND		67	248	1496	6355	5,0	

(1) TRADISJONELL EKSPORT = EKSPORT UNNTATT SKIP, OLJEPLATTFORMER, RÅOLJE OG NATURGASS. SE TABELL 1, KOLONNE B3.
(1) TRADITIONAL EXPORTS = EXPORTS EXCL. SHIPS, OIL PLATFORMS, CRUDE OIL AND NATURAL GAS. SEE TABLE 1, COLUMN B3.

TABELL 14. UTFØRSEL. VIKTIGERE VARER FORDELT PÅ BESTEMMELSES-
 LAND (FORTS.) EXPORTS OF PRINCIPAL COMMODITIES BY COUNTRY OF DESTINATION

VARENR. (H S)	VARE OG LAND	ENHET	SEPTEMBER 1993		JAN.-SEPTEMBER 1993		PROSENT AV VAREGR.	PROSENT AV TRAD. EKSP. (1)
			MENGDE	VERDI	MENGDE	VERDI		
			1000 KR.		1000 KR.			
1604	FISK, TILBEREDT ELLER KONSERVERT, KAVIAR OG KAVIAREITTERLIKNINGER AV ROGN	TONN						
	I ALT		2291	56313	21365	523031	100,0	0,64
	AT ØSTERRIKE		28	859	180	5618	1,1	
	AU AUSTRALIA		32	1276	493	20981	4,0	
	BE BELGIA		11	248	147	3473	0,7	
	BR BRASIL		0	23	339	4666	0,9	
	CA CANADA		16	718	88	4097	0,8	
	CH SVEITS		59	1667	1087	27244	5,2	
	DE TYSKLAND (BRD)		99	2047	1134	19651	3,8	
	DK DANMARK		9	290	539	11925	2,3	
	FI FINLAND		114	2504	836	17734	3,4	
	FR FRANKRIKE		15	388	183	5068	1,0	
	IT ITALIA		487	14763	3619	126418	24,2	
	JP JAPAN		20	554	119	4867	0,9	
	SE SVERIGE		684	14327	7190	144282	27,6	
	US U S A		178	8153	1507	66042	12,6	
	YU JUGOSLAVIA, REST- ANDRE LAND		-	-	253	2040	0,4	
			538	8496	3651	58924	11,3	
1605	KREPSDYR OG BLØTDYR, TILBEREDT ELLER KONSERVERT	TONN						
	I ALT		1467	60062	11801	501362	100,0	0,62
	CH SVEITS		4	156	144	6303	1,3	
	DE TYSKLAND (BRD)		57	2626	299	14618	2,9	
	DK DANMARK		147	5601	1372	52854	10,5	
	FI FINLAND		154	5812	1402	53447	10,7	
	FR FRANKRIKE		71	3132	313	15751	3,1	
	GB STORB. OG N.-IRL.		676	26528	4441	181098	36,1	
	SE SVERIGE		337	15357	3597	166648	33,2	
	US U S A		-	-	98	3419	0,7	
	ANDRE LAND		22	850	135	7224	1,4	
2301.2000	MJØL OG PELLETER AV FISK, KREPSDYR ELLER BLØTDYR	TONN						
	I ALT		8468	27734	120797	394145	100,0	0,48
	CH SVEITS		1850	6065	15293	48716	12,4	
	DE TYSKLAND (BRD)		-	-	1060	2984	0,8	
	FI FINLAND		248	780	19452	59799	15,2	
	FR FRANKRIKE		1999	6683	14389	47267	12,0	
	GB STORB. OG N.-IRL.		2073	7244	40067	133836	34,0	
	IE IRLAND		-	-	4957	16128	4,1	
	IT ITALIA		1001	3102	5655	18583	4,7	
	SE SVERIGE		330	1056	5503	16754	4,3	
	ANDRE LAND		968	2802	14421	50078	12,7	
2709.0000	RÅOLJE	TONN						
	I ALT		7047398	6036469	72312075	67001780	100,0	82,24(2)
	BE BELGIA		107358	92012	877274	816032	1,2	
	CA CANADA		218826	183456	3206136	2888862	4,3	
	DE TYSKLAND (BRD)		586733	510503	5916330	5557276	8,3	
	DK DANMARK		230932	198445	1767412	1629713	2,4	
	ES SPANIA		-	-	177470	161426	0,2	
	FI FINLAND		313824	274499	2155614	1994180	3,0	
	FR FRANKRIKE		511344	439585	5018519	4619536	6,9	
	GB STORB. OG N.-IRL.		2774328	2359165	31264513	28975472	43,2	
	IE IRLAND		140997	121834	1297947	1204127	1,8	
	IL ISRAEL		-	-	498645	463935	0,7	
	IT ITALIA		139855	118823	458614	418502	0,6	
	NL NEDERLAND		910296	780359	8910916	8297120	12,4	
	PL POLEN		112628	98913	901484	834785	1,2	
	SE SVERIGE		554492	478683	3886438	3631457	5,4	
	US U S A		445785	380192	5974763	5509359	8,2	
	ANDRE LAND		-	-	-	-	-	
2710.0011-0094	PETROLEUMSPRODUKTER (UNNT. SMØRE- OLJER MV.)	KUB.M.						
	I ALT		438088	392243	7642798	7080514	100,0	8,69
	BE BELGIA		-	-	93563	72005	1,0	
	DE TYSKLAND (BRD)		29062	28666	1422435	1406963	19,9	
	DK DANMARK		4248	4470	255666	255831	3,6	
	FI FINLAND		12568	13242	211705	226796	3,2	
	FO FÆRØYANE		6774	6802	121961	120719	1,7	
	FR FRANKRIKE		47760	43457	1197100	1192244	16,8	
	GB STORB. OG N.-IRL.		97390	91941	1144925	1078706	15,2	
	GL GRØNLAND		-	-	7009	7317	0,1	
	IE IRLAND		-	-	116874	113685	1,6	
	IS ISLAND		52563	54406	445115	451308	6,4	
	IT ITALIA		97608	64414	929315	630459	8,9	
	NL NEDERLAND		39817	35828	533854	436882	6,2	
	PL POLEN		29095	30072	365285	375620	5,3	
	SE SVERIGE		21161	18866	472044	444737	6,3	
	TR TYRKIA		-	-	30336	16263	0,2	
	US U S A		3	18	266230	220181	3,1	
	ANDRE LAND		39	61	29481	30799	0,4	
2711.2100	NATURGASS, I GASSFORM	1000 KUB.M.						
	I ALT		1669746	913373	16997543	9578262	100,0	11,76(2)
	BE BELGIA		184906	98000	1836581	1026793	10,7	
	DE TYSKLAND (BRD)		621058	329161	6174723	3452585	36,0	
	FR FRANKRIKE		409334	216947	4073310	2277840	23,8	
	GB STORB. OG N.-IRL.		258250	165280	2964082	1731477	18,1	
	NL NEDERLAND		196198	103985	1948847	1089567	11,4	
	ANDRE LAND		-	-	-	-	-	

- (1) TRADISJONELL EKSPORT = EKSPORT UNNTATT SKIP, OLJEPLATTFORMER, RÅOLJE OG NATURGASS. SE TABELL 1, KOLONNE B3.
 (2) DISSE PROSENTTALLENE AVVIKER FRA DE ØVRIGE FORDI RÅOLJE OG NATURGASS IKKE INNGÅR I TRADISJONELLE VARER.
 (1) TRADITIONAL EXPORTS = EXPORTS EXCL. SHIPS, OIL PLATFORMS, CRUDE OIL AND NATURAL GAS. SEE TABLE 1, COLUMN B3.
 (2) THESE PERCENTAGE FIGURES DEVIATE FROM THE OTHERS AS CRUDE OIL AND NATURAL GAS ARE NOT INCLUDED IN TRADITIONAL COMMODITIES.

TABELL 14. UTFØRSEL. VIKTIGERE VARER FORDELT PÅ BESTEMMELSESLAND
 (FORTS.) EXPORTS OF PRINCIPAL COMMODITIES BY COUNTRY OF DESTINATION

VARENR. (H S)	VARE OG LAND	ENHET	SEPTEMBER 1993		JAN.-SEPTEMBER 1993		PROSENT AV VAREGR.	PROSENT AV TRAD. EKSP.(1)
			MENGDE	VERDI	MENGDE	VERDI		
			1000 KR.		1000 KR.			
3901-3906	POLYMERER, UBEARBEIDDE	TONN						
	I ALT		43453	208345	312836	1478419	100,0	1,81
	DE TYSKLAND (BRD)		9878	43770	86252	380059	25,7	
	DK DANMARK		5033	25416	36927	193081	13,1	
	FI FINLAND		6093	28260	38914	176259	11,9	
	FR FRANKRIKE		569	2739	4602	22099	1,5	
	GB STORB. OG N.-IRL.		7318	39854	49479	250796	17,0	
	HK HONG KONG		15	60	1788	6542	0,4	
	IE IRLAND		250	1643	1895	12460	0,8	
	IR IRAN		-	-	1870	8239	0,6	
	IS ISLAND		194	1020	1799	9281	0,6	
	IT ITALIA		128	695	1307	8280	0,6	
	NL NEDERLAND		356	2003	3085	18979	1,3	
	SE SVERIGE		7755	38381	53076	257484	17,4	
	SG SINGAPORE		493	2456	4387	21499	1,5	
	ANDRE LAND		5373	22049	27455	113362	7,7	
3907-3914	POLYETERE, POLYESTERE, POLYAMIDER, HARPIKSER, POLYURETANER, SILIKONER, NATURLIGE POLYMERER MV., UBEARBEIDDE	TONN						
	I ALT		6369	83514	54217	789122	100,0	0,97
	AT ØSTERRIKE		221	2277	1846	21177	2,7	
	AU AUSTRALIA		14	395	274	10928	1,4	
	CA CANADA		105	1169	867	13734	1,7	
	CH SVEITS		44	595	200	3176	0,4	
	DE TYSKLAND (BRD)		680	14466	6330	119106	15,1	
	DK DANMARK		766	10317	6196	89203	11,3	
	ES SPANIA		86	1569	846	12075	1,5	
	FI FINLAND		206	2493	2201	25499	3,2	
	FR FRANKRIKE		249	5215	3064	60081	7,6	
	GB STORB. OG N.-IRL.		265	5841	3142	62766	8,0	
	GR HELLAS		5	135	457	7036	0,9	
	IT ITALIA		178	3928	1542	31565	4,0	
	NL NEDERLAND		814	8130	6674	89926	11,4	
	SE SVERIGE		2052	16013	13938	121699	15,4	
	TR TYRKIA		43	1416	425	16717	1,9	
	US U S A		42	795	634	24392	3,1	
	ANDRE LAND		598	8761	5580	82042	10,4	
3915-3921	AVFALL, SKRAP OG HALVFABRIKATER AV PLAST	TONN						
	I ALT		5162	66737	37844	515714	100,0	0,63
	AT ØSTERRIKE		23	345	344	5819	1,1	
	DE TYSKLAND (BRD)		334	3645	2188	41444	8,0	
	DK DANMARK		485	7101	3695	56831	11,0	
	FI FINLAND		291	3821	1521	21163	4,1	
	FR FRANKRIKE		286	3466	2162	26313	5,1	
	GB STORB. OG N.-IRL.		784	8296	7932	84247	16,3	
	IT ITALIA		51	768	689	10654	2,1	
	NL NEDERLAND		78	1697	606	11633	2,3	
	PL POLEN		65	584	503	5179	1,0	
	PT PORTUGAL		65	928	541	5877	1,1	
	SE SVERIGE		2175	30365	14105	199048	38,6	
	US U S A		322	1304	1045	8814	1,7	
	ANDRE LAND		204	4417	2513	38691	7,5	
3922-3926	FERDIGE VARER AV PLAST (UNNT. MØBLER, LEKETØY MV.)	TONN						
	I ALT		2399	58143	19618	485086	100,0	0,60
	DE TYSKLAND (BRD)		360	6692	2577	54876	11,3	
	DK DANMARK		345	6429	2579	56207	11,6	
	FI FINLAND		156	3403	1083	26936	5,6	
	FR FRANKRIKE		99	2404	1472	28773	5,9	
	GB STORB. OG N.-IRL.		220	5845	2858	55725	11,5	
	IT ITALIA		29	808	117	5252	1,1	
	NL NEDERLAND		119	3851	786	24314	5,0	
	PT PORTUGAL		16	493	114	4138	0,9	
	SE SVERIGE		770	19722	6313	170144	35,1	
	US U S A		9	567	244	8724	1,8	
	ANDRE LAND		277	7928	1475	49996	10,3	
4301.1000-8000	RÅ PELSSKINN (UNNT. KLIPP)	STK.						
	I ALT		1637	266	909570	186547	100,0	0,23
	DK DANMARK		-	-	831083	179622	96,3	
	JP JAPAN		1000	135	7113	1612	0,9	
	SE SVERIGE		-	-	15422	1573	0,8	
	ANDRE LAND		637	131	55952	3741	2,0	
4407-4408	TRELAST, SKÅRET ELLER HØVLET, UNNT. PARKETTSTAV	FAST MÅL KUB.M.						
	I ALT		87477	109928	642415	802381	100,0	0,98
	AT ØSTERRIKE		2480	3444	18499	26034	3,2	
	BE BELGIA		3458	3775	24743	25029	3,1	
	CH SVEITS		1752	2564	10478	14858	1,9	
	DE TYSKLAND (BRD)		37244	50819	270629	376200	46,9	
	DK DANMARK		5184	7323	44103	59247	7,4	
	FR FRANKRIKE		2987	3708	27678	32457	4,0	
	GB STORB. OG N.-IRL.		15181	16731	108989	114829	14,3	
	NL NEDERLAND		11812	12372	88087	87637	10,9	
	SE SVERIGE		2646	2201	18678	20320	2,5	
	ANDRE LAND		4733	6992	30531	45769	5,7	

(1) TRADISJONELL EKSPORT = EKSPORT UNNTATT SKIP, OLJEPLATTFORMER, RÅOLJE OG NATURGASS. SE TABELL 1, KOLONNE B3.
 (1) TRADITIONAL EXPORTS = EXPORTS EXCL. SHIPS, OIL PLATFORMS, CRUDE OIL AND NATURAL GAS. SEE TABLE 1, COLUMN B3.

TABELL 14. UTFØRSEL. VIKTIGERE VARER FORDELT PÅ BESTEMMELSESLAND
 (FORTS.) EXPORTS OF PRINCIPAL COMMODITIES BY COUNTRY OF DESTINATION

VARENR. (H S)	VARE OG LAND	ENHET	SEPTEMBER 1993		JAN.-SEPTEMBER 1993		PROSENT AV VAREGR.	PROSENT AV TRAD. EKSP.(1)
			MENGDE	VERDI	MENGDE	VERDI		
			1000 KR.		1000 KR.			
4701.0000	MEKANISK TREMASSE	TØRRVEKT TONN						
	I ALT		11483	23559	104305	219065	100,0	0,27
	BE BELGIA		-	-	1951	3718	1,7	
	DE TYSKLAND (BRD)		3030	6574	25397	55458	25,3	
	DK DANMARK		722	1511	5212	11608	5,3	
	FR FRANKRIKE		355	741	4889	10758	4,9	
	GB STORBRIIT. OG N.-IRL.		2701	5632	25548	52759	24,1	
	IT ITALIA		1325	2292	8167	17323	7,9	
	NL NEDERLAND		1633	3638	14172	32173	14,7	
	SE SVERIGE		1172	2144	12312	23543	10,7	
	ANDRE LAND		546	1027	6657	11725	5,4	
4702-4705	CELLULOSE (HERUNDER DISSOLVING- MASSE)	TØRRVEKT TONN						
	I ALT		23300	72537	251243	848814	100,0	1,04
	AT ØSTERRIKE		125	530	1755	7689	0,9	
	BE BELGIA		1719	5393	27403	91656	10,8	
	DE TYSKLAND (BRD)		6123	20804	56418	207961	24,5	
	DK DANMARK		256	865	4118	11600	1,4	
	ES SPANIA		149	728	2140	9032	1,1	
	FI FINLAND		2572	8323	14989	51384	6,1	
	FR FRANKRIKE		1878	5776	20114	66449	7,8	
	GB STORBRIIT. OG N.-IRL.		2113	7670	25975	88130	10,4	
	IT ITALIA		1315	2777	9425	20762	2,4	
	NL NEDERLAND		828	3274	23278	91142	10,7	
	PL POLEN		52	222	1203	4748	0,6	
	SE SVERIGE		3768	10667	40995	126936	15,0	
	ANDRE LAND		2402	5507	23429	71323	8,4	
4802.5100-6000	ANNET TRYKKPAPIR	TONN						
	I ALT		39946	163643	268601	1065864	100,0	1,31
	BE BELGIA		318	1234	1602	6314	0,6	
	DE TYSKLAND (BRD)		10490	42404	67380	293567	27,5	
	DK DANMARK		1032	3522	4428	18051	1,7	
	ES SPANIA		1304	4186	8855	30088	2,8	
	FR FRANKRIKE		1844	7145	11080	44910	4,2	
	GB STORBRIIT. OG N.-IRL.		9364	40101	43205	184859	17,3	
	GR HELLAS		260	982	2764	9882	0,9	
	IN INDIA		1531	5008	11361	30443	2,9	
	IT ITALIA		2274	7381	12189	42688	4,0	
	JP JAPAN		1920	11340	13828	71422	6,7	
	NL NEDERLAND		520	2192	11286	37203	3,5	
	SE SVERIGE		223	1012	1456	7232	0,7	
	TR TYRKIA		1079	3937	6378	22969	2,2	
	US U S A		5945	26590	59072	218368	20,5	
	ANDRE LAND		1841	6609	13717	47868	4,5	
4804	KRAFTPAPIR OG KRAFTPAPP, UBESTRØKET	TONN						
	I ALT		11323	42763	116640	442152	100,0	0,54
	BE BELGIA		310	1186	5091	20207	4,6	
	CH SVEITS		255	1502	2327	12403	2,8	
	DE TYSKLAND (BRD)		3288	13812	42383	163115	36,9	
	DK DANMARK		821	2319	6749	23349	5,3	
	FR FRANKRIKE		229	1248	1285	7686	1,7	
	GB STORBRIIT. OG N.-IRL.		3735	11525	34410	122908	27,8	
	GH GHANA		-	-	589	2219	0,5	
	IT ITALIA		247	543	2897	8245	1,9	
	NG NIGERIA		-	-	1094	4180	0,9	
	NL NEDERLAND		932	5611	4883	28182	6,4	
	SE SVERIGE		758	2677	4014	15169	3,4	
	ANDRE LAND		748	2340	10919	34489	7,8	
4805.3000	SULFITOMSLAGSPAPIR	TONN						
	I ALT		904	7406	9655	73639	100,0	0,09
	AU AUSTRALIA		56	611	385	4367	5,9	
	BE BELGIA		-	-	276	1622	2,2	
	CY KYPROS		-	-	93	634	0,9	
	DE TYSKLAND (BRD)		124	735	2151	13481	18,3	
	DK DANMARK		50	380	336	3202	4,3	
	GB STORBRIIT. OG N.-IRL.		437	3418	4188	29168	39,6	
	SE SVERIGE		35	328	486	3908	5,3	
	TR TYRKIA		15	135	515	4804	6,5	
	ANDRE LAND		188	1800	1225	12452	16,9	
4806.2000	GREASEPROOF	TONN						
	I ALT		2308	24031	18201	187625	100,0	0,23
	CA CANADA		11	155	569	7991	4,3	
	DE TYSKLAND (BRD)		276	2919	1767	20416	10,9	
	DK DANMARK		149	1886	912	11623	6,2	
	FR FRANKRIKE		81	1152	764	9424	5,0	
	GB STORBRIIT. OG N.-IRL.		501	5348	3412	33698	18,0	
	NL NEDERLAND		85	499	608	5397	2,9	
	SE SVERIGE		92	953	537	5737	3,1	
	TR TYRKIA		44	509	826	5848	3,1	
	US U S A		806	7577	6975	68280	36,4	
	ANDRE LAND		262	3034	1831	19211	10,2	

(1) TRADISJONELL EKSPORT = EKSPORT UNNTATT SKIP, OLJEPLATTFORMER, RÅOLJE OG NATURGASS. SE TABELL 1, KOLONNE B3.
 (1) TRADITIONAL EXPORTS = EXPORTS EXCL. SHIPS, OIL PLATFORMS, CRUDE OIL AND NATURAL GAS. SEE TABLE 1, COLUMN B3.

TABELL 14. UTFØRSEL. VIKTIGERE VARER FORDELT PÅ BESTEMMELSESLAND
(FORTS.) EXPORTS OF PRINCIPAL COMMODITIES BY COUNTRY OF DESTINATION

VARENR. (H S)	VARE OG LAND	ENHET	SEPTEMBER 1993		JAN.-SEPTEMBER 1993		PROSENT AV VAREGR.	PROSENT AV TRAD. EKSP.(1)
			MENGDE	VERDI	MENGDE	VERDI		
			1000 KR.		1000 KR.			
7202.2100	FERROSILISUM, SOM INNEHOLDER OVER 55 PST. SI	TONN						
	I ALT		31094	142320	272069	1180634	100,0	1,45
	AU AUSTRALIA		605	2666	7331	31308	2,7	
	BE BELGIA		1205	5237	5580	24181	2,0	
	CH SVEITS		148	898	337	1884	0,2	
	DE TYSKLAND (BRD)		5067	23015	57780	260751	22,1	
	DK DANMARK		273	1214	1490	6657	0,6	
	ES SPANIA		58	438	5054	21086	1,8	
	FI FINLAND		494	2242	2906	12611	1,1	
	FR FRANKRIKE		788	4539	8748	42398	3,6	
	GB STORB. OG N.-IRL.		4450	18166	32508	119722	10,1	
	IR IRAN		1008	4877	3223	13393	1,1	
	IT ITALIA		1728	9103	29840	132689	11,2	
	JP JAPAN		3570	18585	40785	194403	16,5	
	KR KOREA, REPUBLIKKEN		805	4254	5754	31378	2,7	
	NL NEDERLAND		668	2268	5616	16843	1,4	
	SE SVERIGE		1322	6147	9980	39743	3,4	
	TH THAILAND		457	2115	3522	15726	1,3	
	TW TAIWAN		56	330	2467	10774	0,9	
	US U S A		7727	32644	39614	162273	13,7	
	ANDRE LAND		667	3583	9536	42813	3,6	
7202.3000	FERROSILICOMANGAN	TONN						
	I ALT		16174	60005	142311	519383	100,0	0,64
	BE BELGIA		1050	3593	13267	48108	9,3	
	DE TYSKLAND (BRD)		5225	20675	36627	130836	25,2	
	DK DANMARK		500	1906	2900	10676	2,1	
	ES SPANIA		300	1028	4769	17875	3,4	
	FI FINLAND		1000	3839	7562	31658	6,1	
	FR FRANKRIKE		2100	7054	10628	35580	6,9	
	GB STORB. OG N.-IRL.		651	2301	13720	45222	8,7	
	IT ITALIA		2155	7641	21180	78673	15,1	
	LU LUXEMBOURG		550	1698	5875	17802	3,4	
	SE SVERIGE		1877	7626	9736	41759	8,0	
	US U S A		-	-	3716	20573	4,0	
	ANDRE LAND		765	2644	12331	40620	7,8	
7208-7212	FLATVALSEDE PRODUKTER AV JERN OG STÅL	TONN						
	I ALT		14097	71094	113039	531832	100,0	0,65
	DE TYSKLAND (BRD)		12	69	605	4236	0,8	
	DK DANMARK		2422	15477	16219	87864	16,5	
	DZ ALGERIE		2235	16227	6347	45717	8,6	
	FI FINLAND		130	643	6481	30730	5,8	
	GB STORB. OG N.-IRL.		1707	8166	26167	128163	24,1	
	PL POLEN		294	1631	4949	24963	4,7	
	SE SVERIGE		5071	19954	36594	144892	27,2	
	US U S A		1890	7749	11413	48565	9,1	
	ANDRE LAND		335	1178	4264	16702	3,1	
7213-7216	STANGSTÅL OG PROFILSTÅL	TONN						
	I ALT		23648	59306	264509	592110	100,0	0,73
	DE TYSKLAND (BRD)		4568	12533	64759	139062	23,5	
	DK DANMARK		778	3298	7911	28098	4,7	
	ES SPANIA		1062	3829	7533	28411	4,8	
	GB STORB. OG N.-IRL.		2839	6145	49449	106510	18,0	
	IE IRLAND		4169	8744	21211	42054	7,1	
	IT ITALIA		302	1104	8728	23560	4,0	
	NL NEDERLAND		2229	5540	17312	42226	7,1	
	SE SVERIGE		738	2350	7563	20260	3,4	
	ANDRE LAND		6962	15763	80044	161928	27,3	
7308	JERN-OG STÅLKONSTRUKSJONER OG DELER (UNNT. PREFABRIKERT BYGNINGER)	TONN						
	I ALT		2007	22612	17333	952058	100,0	1,17
	BW BOTSWANA		-	-	1243	11860	1,2	
	DE TYSKLAND (BRD)		369	4093	2388	32079	3,4	
	DK DANMARK		59	1042	717	12302	1,3	
	ES SPANIA		-	-	62	992	0,1	
	FR FRANKRIKE		7	225	39	1820	0,2	
	GB STORB. OG N.-IRL.		161	1310	5096	804912	84,5	
	NL NEDERLAND		47	586	280	5599	0,6	
	SE SVERIGE		1066	7986	6025	53001	5,6	
	SG SINGAPORE		3	146	6	682	0,1	
	UA UKRAINA		-	-	8	261	-	
	ANDRE LAND		294	7224	1469	28552	3,0	
7402.0000	KOPPER, ULEGERT, UBEARBEIDD	TONN						
7403.1100-1900	I ALT		3242	44540	26090	360764	100,0	0,44
	CH SVEITS		-	-	192	2854	0,8	
	DE TYSKLAND (BRD)		24	352	314	4369	1,2	
	FR FRANKRIKE		1008	14037	4277	59204	16,4	
	GB STORB. OG N.-IRL.		1260	17693	11802	161675	44,8	
	NL NEDERLAND		201	2815	3215	42242	11,7	
	SE SVERIGE		533	7055	5521	80786	22,4	
	ANDRE LAND		217	2588	770	9633	2,7	

(1) TRADISJONELL EKSPORT = EKSPORT UNNTATT SKIP, OLJEPLATTFORMER, RÅOLJE OG NATURGASS. SE TABELL 1, KOLONNE B3.
(1) TRADITIONAL EXPORTS = EXPORTS EXCL. SHIPS, OIL PLATFORMS, CRUDE OIL AND NATURAL GAS. SEE TABLE 1, COLUMN B3.

TABELL 14. UTFØRSEL. VIKTIGERE VARER FORDELT PÅ BESTEMMELSESLAND
 (FORTS.) EXPORTS OF PRINCIPAL COMMODITIES BY COUNTRY OF DESTINATION

VARENR. (H S)	VARE OG LAND	ENHET	SEPTEMBER 1993		JAN.-SEPTEMBER 1993		PROSENT AV VAREGR.	PROSENT AV TRAD. EKSP.(1)
			MENGDE	VERDI	MENGDE	VERDI		
			1000 KR.		1000 KR.			
7502.1000	NIKKEL, ULEGERT, UBEARBEIDD	TONN						
	I ALT		6519	233040	43707	1733787	100,0	2,13
	AU AUSTRALIA		18	830	162	7435	0,4	
	BR BRASIL		121	4292	2037	75861	4,4	
	CA CANADA		215	7514	1545	62555	3,6	
	GB STORBRIIT. OG N.-IRL.		64	2303	1103	43518	2,5	
	HK HONG KONG		306	14487	2321	108057	6,2	
	IN INDIA		-	-	21	885	0,1	
	JP JAPAN		1086	38888	6032	247104	14,3	
	KR KOREA, REPUBLIKKEN		103	3367	375	13888	0,8	
	NL NEDERLAND		2069	71732	12998	507905	29,3	
	SE SVERIGE		185	7425	1885	79817	4,6	
	SG SINGAPORE		326	15470	747	35146	2,0	
	US U S A		1856	61435	13670	526021	30,3	
	ANDRE LAND		171	5298	809	25595	1,5	
7601.1000	ALUMINIUM, ULEGERT, UBEARBEIDD	TONN						
	I ALT		14836	136686	192328	1744318	100,0	2,14
	CH SVEITS		-	-	2080	18764	1,1	
	DE TYSKLAND (BRD)		1188	15087	32338	321718	18,4	
	FR FRANKRIKE		784	7551	13436	123054	7,1	
	GB STORBRIIT. OG N.-IRL.		591	6295	25249	218629	12,5	
	IT ITALIA		-	-	15235	142556	8,2	
	JP JAPAN		270	5013	2395	44539	2,6	
	NL NEDERLAND		10520	90623	93439	804360	46,1	
	SE SVERIGE		1314	10670	6003	50822	2,9	
	ANDRE LAND		172	1447	2152	19877	1,1	
7601.2001,2002	ALUMINIUM, LEGERT, UBEARBEIDD	TONN						
	I ALT		45695	443338	397220	3852114	100,0	4,73
	AT ØSTERRIKE		2414	22517	14246	135238	3,5	
	BE BELGIA		2681	25703	22473	214858	5,6	
	CH SVEITS		919	8814	6427	63395	1,6	
	CZ TSJEKKIA		-	-	185	1771	-	
	DE TYSKLAND (BRD)		9579	96050	91596	901485	23,4	
	DK DANMARK		1143	11268	10567	109164	2,8	
	ES SPANIA		632	5992	3660	35514	0,9	
	FI FINLAND		282	2489	1349	12066	0,3	
	FR FRANKRIKE		7391	69803	63047	625329	16,2	
	GB STORBRIIT. OG N.-IRL.		9624	97879	68272	688331	17,9	
	IL ISRAEL		503	4660	2598	23790	0,6	
	IT ITALIA		4503	43131	63679	578718	15,0	
	LU LUXEMBOURG		-	-	1665	15615	0,4	
	NL NEDERLAND		2047	18538	20362	189257	4,9	
	PT PORTUGAL		413	3811	9564	90027	2,3	
	SE SVERIGE		3188	29184	13444	128700	3,3	
	ANDRE LAND		377	3500	4086	38857	1,0	
7604,7605	ALUMINIUMSTENGER,-PROFILER OG -TRÅD	TONN						
	I ALT		4928	72024	42752	590388	100,0	0,72
	AT ØSTERRIKE		432	4788	1640	18183	3,1	
	BE BELGIA		83	1671	1243	18515	3,1	
	CH SVEITS		34	711	263	5134	0,9	
	DE TYSKLAND (BRD)		925	13422	8385	117290	19,9	
	DK DANMARK		480	5784	2491	37814	6,4	
	FI FINLAND		42	1191	254	5416	0,9	
	FR FRANKRIKE		866	9408	7727	81198	13,8	
	GB STORBRIIT. OG N.-IRL.		880	12253	9817	117377	19,9	
	IT ITALIA		196	1977	3010	29836	5,1	
	NL NEDERLAND		63	1345	920	20373	3,5	
	SE SVERIGE		887	18391	5828	122632	20,8	
	ANDRE LAND		41	1082	1175	16620	2,8	
7606	ALUMINIUMPLATER OG -BÅND OVER 0,2 MM TYKKELSE	TONN						
	I ALT		16635	200551	80377	1097870	100,0	1,35
	AE ARABISKE EMIRATER		-	-	437	8442	0,8	
	AT ØSTERRIKE		182	2064	1035	12373	1,1	
	BE BELGIA		162	2158	2192	26462	2,4	
	CH SVEITS		580	8186	4306	59075	5,4	
	DE TYSKLAND (BRD)		6265	70113	18816	258570	23,6	
	DK DANMARK		702	11270	5389	105795	9,6	
	ES SPANIA		77	1207	745	10679	1,0	
	FI FINLAND		419	5915	2471	32406	3,0	
	FR FRANKRIKE		2958	36436	11496	163186	14,9	
	GB STORBRIIT. OG N.-IRL.		1016	14912	13412	165414	15,1	
	IT ITALIA		2120	21239	3185	37119	3,4	
	JP JAPAN		58	762	839	10293	0,9	
	NL NEDERLAND		467	6142	4865	62977	5,7	
	SE SVERIGE		831	10161	6179	80343	7,3	
	ANDRE LAND		798	9987	5009	64734	5,9	
7901.1100-1200	SINK, ULEGERT, UBEARBEIDD	TONN						
	I ALT		11985	77706	92312	638630	100,0	0,78
	CA CANADA		50	383	50	383	0,1	
	DE TYSKLAND (BRD)		2566	14631	24595	163253	25,6	
	DK DANMARK		157	1067	1517	10639	1,7	
	GB STORBRIIT. OG N.-IRL.		4630	29585	34085	234684	36,7	
	IT ITALIA		-	-	5374	35892	5,6	
	NL NEDERLAND		1950	13990	11122	80018	12,5	
	SE SVERIGE		1517	11142	10110	77256	12,1	
	US U S A		1000	6075	3999	26446	4,1	
	ANDRE LAND		116	833	1460	10058	1,6	

(1) TRADISJONELL EKSPORT = EKSPORT UNNTATT SKIP, OLJEPLATTFORMER, RÅOLJE OG NATURGASS. SE TABELL 1, KOLONNE B3.
 (1) TRADITIONAL EXPORTS = EXPORTS EXCL. SHIPS, OIL PLATFORMS, CRUDE OIL AND NATURAL GAS. SEE TABLE 1, COLUMN B3.

TABELL 14. UTFØRSEL. VIKTIGERE VARER FORDELT PÅ BESTEMMELSESLAND
 (FORTS.) EXPORTS OF PRINCIPAL COMMODITIES BY COUNTRY OF DESTINATION

VARENØR. (H S)	VARE OG LAND	ENHET	SEPTEMBER 1993		JAN.-SEPTEMBER 1993		PROSENT AV VAREGR.	PROSENT AV TRAD. EKSP.(1)
			MENGDE	VERDI	MENGDE	VERDI		
			1000 KR.		1000 KR.			
8425-8428	MASKINER OG APPARATER FOR LØFTING, LASTING OG LOSSING	STK.						
	I ALT		907	40242	6331	416721	100,0	0,51
	CL CHILE		-	-	60	21279	5,1	
	CN KINA		4	1120	24	11170	2,7	
	DE TYSKLAND (BRD)		410	5764	1508	49863	12,0	
	DK DANMARK		45	3869	417	29890	7,2	
	ES SPANIA		10	1142	110	29037	7,0	
	FI FINLAND		34	625	88	3187	0,8	
	FR FRANKRIKE		12	185	372	4205	1,0	
	GB STORBRI. OG N.-IRL.		103	2248	553	18894	4,5	
	IT ITALIA		9	2641	106	22990	5,5	
	KR KOREA, REPUBLIKKEN		9	3452	70	34525	8,3	
	NL NEDERLAND		12	1194	160	29015	7,0	
	PL POLEN		-	-	30	5864	1,4	
	PT PORTUGAL		-	-	6	156	-	
	SE SVERIGE		53	3444	739	34617	8,3	
	SG SINGAPORE		14	407	139	8282	2,0	
	US U S A		97	4436	289	32176	7,7	
	ANDRE LAND		95	9714	1660	81571	19,6	
8432.1000-8000	LANDBRUKSMASKINER FOR JORDBEARB.	STK.						
	I ALT		673	20910	6253	168289	100,0	0,21
	CA CANADA		23	876	289	11019	6,5	
	DE TYSKLAND (BRD)		179	3160	992	35509	21,1	
	DK DANMARK		45	1970	1160	17846	10,6	
	ES SPANIA		32	475	234	7118	4,2	
	FI FINLAND		5	240	666	6302	3,7	
	FR FRANKRIKE		21	659	414	14688	8,7	
	GB STORBRI. OG N.-IRL.		85	4535	713	36661	21,8	
	NL NEDERLAND		8	447	88	3125	1,9	
	SE SVERIGE		119	2269	913	10470	6,2	
	ANDRE LAND		156	6279	784	25552	15,2	
8471	AUTOMATISKE DATABEHANDLINGSMASKINER OG ENHETER TIL DISSE	STK.						
	I ALT		26149	115356	217581	860981	100,0	1,06
	AU AUSTRALIA		252	1014	4175	13285	1,5	
	BE BELGIA		29	215	500	7937	0,9	
	DE TYSKLAND (BRD)		4179	11396	35578	119003	13,8	
	DK DANMARK		1849	4100	8106	30595	3,6	
	ES SPANIA		1	2	102	3281	0,4	
	FI FINLAND		52	545	883	9886	1,1	
	FR FRANKRIKE		2026	8060	19585	63670	7,4	
	GB STORBRI. OG N.-IRL.		1346	25410	12184	74043	8,6	
	IT ITALIA		3198	9230	24390	79545	9,2	
	JP JAPAN		172	503	2494	9472	1,1	
	KR KOREA, REPUBLIKKEN		115	1844	448	17007	2,0	
	MX MEXICO		400	1169	2875	8863	1,0	
	NL NEDERLAND		253	3079	1708	18927	2,2	
	SE SVERIGE		2039	10495	15103	81357	9,4	
	US U S A		9796	29271	83178	247317	28,7	
	ANDRE LAND		442	9020	6272	76792	8,9	
8516.2100-2909 8516.5000-6009	ELEKTRISKE RADIATORER, OVNER, KAMINER, KOMFYRER, STEKOVNER OG KOMPLETTE KOKEPLATER	STK.						
	I ALT		60421	28830	389671	205088	100,0	0,25
	AT ØSTERRIKE		6857	3642	25611	11059	5,4	
	DE TYSKLAND (BRD)		4774	1303	30226	8901	4,3	
	DK DANMARK		9806	3450	62770	23013	11,2	
	FI FINLAND		7693	3274	45271	29826	14,5	
	FR FRANKRIKE		3381	1032	30997	9686	4,7	
	GB STORBRI. OG N.-IRL.		3038	1060	24680	7945	3,9	
	SE SVERIGE		18281	12729	128342	98266	47,9	
	ANDRE LAND		6591	2340	41774	16393	8,0	
8708	DELER OG TILBEHØR TIL MOTOR-KJØRETØYER UNDER POS. 8701-8705	TONN						
	I ALT		2471	137078	16862	929317	100,0	1,14
	BE BELGIA		353	21221	1613	102880	11,1	
	DE TYSKLAND (BRD)		462	25917	3748	218263	23,5	
	DK DANMARK		14	724	155	7885	0,8	
	ES SPANIA		4	448	34	4209	0,5	
	FI FINLAND		6	702	245	20074	2,2	
	GB STORBRI. OG N.-IRL.		74	4644	520	32873	3,5	
	IT ITALIA		10	964	118	10797	1,2	
	NL NEDERLAND		49	2906	464	21051	2,3	
	SE SVERIGE		1462	75593	9751	485976	52,3	
	ANDRE LAND		37	3959	214	25309	2,7	

(1) TRADISJONELL EKSPORT = EKSPORT UNNTATT SKIP, OLJEPLATTFORMER, RÅOLJE OG NATURGASS. SE TABELL 1, KOLONNE B3.
 (1) TRADITIONAL EXPORTS = EXPORTS EXCL. SHIPS, OIL PLATFORMS, CRUDE OIL AND NATURAL GAS. SEE TABLE 1, COLUMN B3.

TABELL 14. UTFØRSEL. VIKTIGERE VARER FORDELT PÅ BESTEMMELSESLAND
(FORTS.) EXPORTS OF PRINCIPAL COMMODITIES BY COUNTRY OF DESTINATION

VARENØR. (H S)	VARE OG LAND	ENHET	SEPTEMBER 1993		JAN.-SEPTEMBER 1993		PROSENT AV VAREGR.	PROSENT AV TRAD. EKSP.(1)
			MENGDE	VERDI	MENGDE	VERDI		
			1000 KR.		1000 KR.			
9401,9403	MØBLER (UNNT. TIL MEDISINSK BRUK, SENGBUNNER OG -UTSTYR)	TONN						
	I ALT		1751	100825	14886	730806	100,0	0,90
	AT ØSTERRIKE		11	745	106	6299	0,9	
	BE BELGIA		28	1631	152	12250	1,7	
	CA CANADA		10	1457	75	7454	1,0	
	CH SVEITS		10	1177	146	13002	1,8	
	CZ TSJEKKIA		13	249	77	4251	0,6	
	DE TYSKLAND (BRD)		249	19728	2619	158457	21,7	
	DK DANMARK		182	11203	1192	78489	10,7	
	FI FINLAND		135	2895	965	19357	2,6	
	FR FRANKRIKE		22	2105	233	17228	2,4	
	GB STORBRI. OG N.-IRL.		107	6097	1529	50543	6,9	
	IS ISLAND		27	766	124	4117	0,6	
	IT ITALIA		14	907	102	7575	1,0	
	JP JAPAN		28	3947	112	14598	2,0	
	NL NEDERLAND		120	7554	858	56256	7,7	
	SE SVERIGE		492	17230	4825	146527	20,1	
	US U S A		126	13711	855	89594	12,3	
	ANDRE LAND		178	9422	913	44812	6,1	

(1) TRADISJONELL EKSPORT = EKSPORT UNNTATT SKIP, OLJEPLATTFORMER, RÅOLJE OG NATURGASS. SE TABELL 1, KOLONNE B3.
(1) TRADITIONAL EXPORTS = EXPORTS EXCL. SHIPS, OIL PLATFORMS, CRUDE OIL AND NATURAL GAS. SEE TABLE 1, COLUMN B3.

TABELL 16. SAMHANDELEN MED LAND OG LANDOMRÅDER. TRADISJONELLE VARER (1). MILL. KR
 IMPORTS AND EXPORTS, BY COUNTRY AND REGIONAL GROUPS OF COUNTRIES. TRADITIONAL COMMODITIES (1). MILLION KRONER

	INNFØRSEL - OPPRINNELSES LAND IMPORTS - COUNTRY OF ORIGIN				UTFØRSEL - BESTEMMELSESLAND EXPORTS - COUNTRY OF DESTINATION			
	SEPTEMBER		JANUAR-SEPTEMBER		SEPTEMBER		JANUAR-SEPTEMBER	
	1992	1993	1992	1993	1992	1993	1992	1993
I A L T	14 094,3	14 445,2	115 122,5	114 412,6	9 579,1	9 324,3	80 349,0	81 471,8
NORDEN	4 055,2	4 019,7	31 661,3	30 347,9	2 638,7	2 329,6	20 918,5	18 577,8
EFTA	3 341,9	3 211,7	25 860,2	24 223,3	1 995,0	1 815,4	15 991,0	14 555,6
EF	6 586,8	7 116,2	57 185,4	57 530,7	5 608,1	5 232,0	47 543,6	48 399,6
TIDLIGERE COMECON	418,3	395,7	2 901,1	3 108,4	176,8	199,9	1 211,8	1 688,5
UTVIKLINGSLAND	1 246,7	1 398,4	10 351,8	10 741,6	915,3	1 000,9	7 372,6	7 757,6
EUROPA	10 395,2	10 779,4	86 455,4	85 219,9	7 843,0	7 315,5	65 445,7	65 365,1
AT ØSTERRIKE	193,0	162,5	1 417,2	1 253,6	78,5	77,9	589,5	582,5
BE BELGIA	318,8	400,0	2 733,8	2 807,8	210,9	241,5	1 737,3	1 832,0
CH SVEITS	224,6	241,0	1 705,2	1 876,2	97,8	114,4	963,6	946,8
CS TSJEKKOSLOVAKIA	32,3	-	227,7	-	26,4	-	117,2	-
CZ TSJEKKIA	-	22,6	-	186,2	-	24,2	-	201,5
DE TYSKLAND (BRD)	1 952,5	2 089,0	16 712,7	15 874,0	1 360,9	1 255,5	11 760,9	12 072,8
DK DANMARK	1 128,5	1 202,4	8 907,2	9 232,7	785,6	688,9	6 198,4	5 362,1
ES SPANIA	91,2	88,1	1 093,4	1 040,3	212,2	188,1	1 970,8	1 604,0
FI FINLAND	581,4	539,7	4 127,3	4 003,1	267,5	237,8	2 308,4	2 109,7
FO FÆRØYANE	2,3	9,2	16,5	24,4	34,8	19,8	287,5	194,1
FR FRANKRIKE	484,7	534,4	4 913,1	5 387,7	731,9	558,4	5 832,8	5 688,1
GB STORBRIIT. OG N.-IRL.	1 354,6	1 312,1	11 204,0	10 879,1	962,0	1 092,2	9 200,7	10 864,6
GR HELLAS	22,9	21,3	273,1	222,2	37,6	32,5	250,2	268,2
IE IRLAND	102,0	171,8	1 045,7	1 369,0	33,1	76,4	277,9	471,5
IS ISLAND	10,2	47,6	170,7	243,5	157,9	106,0	732,1	801,9
IT ITALIA	380,0	451,8	4 071,1	4 224,1	485,2	431,0	3 721,8	3 800,6
LU LUXEMBOURG	17,9	14,4	127,7	115,4	16,5	12,8	80,2	97,4
NL NEDERLAND	587,1	684,1	4 681,7	5 084,7	548,8	558,9	4 944,5	4 794,4
PL POLEN	57,2	53,6	554,9	531,0	80,5	83,9	518,6	859,1
PT PORTUGAL	146,6	144,1	1 420,4	1 290,9	222,7	94,1	1 559,2	1 521,6
RU RUSSLAND	-	208,4	-	1 813,2	-	51,6	-	302,0
SE SVERIGE	2 332,8	2 220,9	18 439,6	16 844,2	1 393,0	1 277,0	11 392,1	10 110,0
SK SLOVAKIA	-	4,7	-	13,7	-	2,7	-	47,0
SU SOVJETUNIONEN	260,5	-	1 838,1	-	30,2	-	367,0	-
ANDRE LAND I EUROPA	114,2	155,7	774,4	903,1	69,1	89,6	634,9	833,0
AFRIKA	59,7	106,0	1 343,3	1 241,4	110,6	130,6	958,0	1 049,1
BW BOTSWANA	9,0	17,2	369,5	400,5	1,3	0,4	67,9	51,4
GH GHANA	0,0	6,9	50,4	48,8	2,8	7,1	45,2	58,5
MA MAROKKO	8,7	5,2	236,4	181,8	7,2	3,8	52,0	49,7
ZA SØR-AFRIKA	10,2	19,9	153,8	263,3	4,5	8,4	10,0	53,1
ANDRE LAND I AFRIKA	31,8	56,8	533,2	347,1	94,7	110,9	782,9	836,5
ASIA	1 690,3	1 496,3	12 277,4	12 919,8	828,0	1 062,4	6 951,3	7 494,0
CN KINA	268,9	352,4	1 614,4	2 226,9	212,9	201,0	637,2	849,2
HK HONG KONG	129,5	127,6	789,0	780,6	50,0	45,8	391,4	479,6
IL ISRAEL	11,6	19,4	159,5	200,6	13,5	14,1	177,0	128,4
IN INDIA	36,1	56,4	347,4	388,8	12,2	18,4	121,7	121,5
JP JAPAN	829,8	475,0	5 763,6	5 674,2	256,5	377,4	2 404,7	2 716,7
KR KOREA, REPUBLIKKEN	80,2	101,2	841,1	728,6	43,5	62,4	496,4	496,4
MY MALAYSIA	31,7	33,2	244,9	267,1	6,6	16,6	561,4	150,8
PK PAKISTAN	22,9	24,8	180,1	181,6	4,0	8,5	50,0	127,6
SG SINGAPORE	36,4	45,1	305,1	340,2	84,0	117,1	627,2	728,5
TH THAILAND	41,7	41,2	308,2	332,4	46,5	50,7	316,4	410,1
TW TAIWAN	136,9	132,1	1 197,3	1 209,2	33,8	44,7	336,4	499,7
ANDRE LAND I ASIA	64,7	87,8	526,7	589,8	64,6	105,6	867,8	785,8
NORD - AMERIKA	1 640,6	1 843,7	12 954,0	13 010,4	688,4	707,5	5 941,9	6 273,8
CA CANADA	380,0	306,9	2 213,1	2 541,1	45,2	63,2	374,8	476,4
JM JAMAICA	83,8	79,8	504,3	580,6	2,8	3,6	20,2	35,0
US U S A	1 133,9	1 419,4	9 954,8	9 581,6	474,0	536,4	4 395,8	4 831,3
ANDRE LAND I NORD - AMERIKA	42,8	37,7	281,8	307,0	166,4	104,3	1 151,2	931,2
SØR - AMERIKA	193,3	157,5	1 654,3	1 542,5	66,0	72,1	666,0	852,8
AR ARGENTINA	53,1	1,2	267,6	128,0	2,8	3,2	39,2	51,8
BR BRASIL	47,7	39,2	444,6	430,9	31,2	49,7	397,9	542,7
CO COLOMBIA	14,5	21,3	145,1	136,6	1,8	2,1	25,3	25,8
VE VENEZUELA	2,6	9,9	148,2	182,7	4,7	4,2	64,9	93,0
ANDRE LAND I SØR - AMERIKA	75,5	86,0	648,7	664,2	25,5	12,8	138,7	139,4
OCEANIA	115,2	62,3	438,1	478,7	43,0	36,3	386,0	437,0
AU AUSTRALIA	111,7	58,9	404,2	444,2	36,5	31,1	336,5	383,8
ANDRE LAND I OCEANIA	3,5	3,4	33,9	34,5	6,5	5,2	49,5	53,2

(1) TRADISJONELL IMPORT = IMPORT UNNTATT SKIP, OLJEPLATTFORMER. SE TABELL 1, KOLONNE A2.

TRADISJONELL EKSPORT = EKSPORT UNNTATT SKIP, OLJEPLATTFORMER, RÅOLJE OG NATURGASS. SE TABELL 1, KOLONNE B3.

(1) TRADITIONAL IMPORTS = IMPORTS EXCL. SHIPS, OIL PLATFORMS. SEE TABLE 1, COLUMN A2.

TRADITIONAL EXPORTS = EXPORTS EXCL. SHIPS, OIL PLATFORMS, CRUDE OIL AND NATURAL GAS. SEE TABLE 1, COLUMN B3.

(2) MED UNDER SOVJETUNIONEN I 1992. INCLUDED IN SOVIET UNION IN 1992.

Råolje og naturgass. Tabell 1 - 5.

Dette vedlegget omfatter spesielle tabeller over utførsel av råolje og naturgass (varenr. 2709.0000 og 2711.2100). Tallene revideres kvartalsvis med et etterslep på 2-3 kvartaler. Alle verdier er FOB norsk sokkelgrense. Landfordeling for denne måned finnes i tabell 14 i dette heftet, og for tidligere år i årspublikasjonen NOS, hefte I tabell 2 og i hefte II, tabell 17. Skipninger av norskeid råolje fra britiske terminaler er ikke med i den offisielle norske eksportstatistikken, se videre tabell 5 med kommentarer. Supplerende opplysninger til tabell 5 finnes i tekst og tabeller i siste vedlegg til årspublikasjonene. NOS Utenrikshandel, hefte I og II.

Crude oil and natural gas. Tables 1 - 5.

This annex contains revised figures for exports of crude oil and natural gas. The values relate to FOB exit Norwegian continental shelf. Exports under commodity no 27090000 consists of shipped stabilized crude oil and of unstabilized crude oil by pipelines. Table 5 of this annex covers all shipments of Norwegian crude oil, also including Norwegian crude oil from oil terminals in UK (Teesside, Sullom Voe). Shipments from the British terminals are not included in the official Norwegian export statistics. Further information is given in the last annex to the annual publications External Trade, Volume I and II.

TABELL 1. EKSPORT AV RÅOLJE OG NATURGASS . 1976 - 1992. REVIDERTE TALL
EXPORTS OF CRUDE OIL AND NATURAL GAS. 1976 - 1992. REVISED FIGURES

ÅR	RÅOLJE OG NATURGASS I ALT TOTAL, CRUDE OIL, NATURAL GAS			RÅOLJE CRUDE OIL			NATURGASS NATURAL GAS			
	MENGDE QUANTITY		VERDI VALUE	MENGDE QUANTITY		VERDI VALUE	MENGDE QUANTITY		VERDI VALUE	
	1000 TONN	TONS	MILL. KRONER	1000 TONN	TONS	MILL. KRONER	1000 TONN	TONS	MILL. SM3	MILL. KRONER
1976	13 624		6 716	13 624		6 716	-		-	-
1977	15 649		8 111	13 557		7 286	2 092		2 658	825
1978	27 840		13 598	16 685		8 796	11 154		14 282	4 802
1979	34 881		21 993	18 711		14 698	16 170		20 787	7 295
1980	42 762		41 399	23 197		28 500	19 564		25 119	12 899
1981	39 865		48 088	20 453		31 047	19 411		25 197	17 040
1982	39 461		53 471	20 666		31 879	18 795		24 457	21 593
1983	44 331		63 844	25 623		40 653	18 708		24 528	23 191
1984	49 938		78 328	30 064		51 712	19 874		26 240	26 617
1985	51 852		85 380	32 602		56 077	19 250		25 429	29 303
1986	54 759		53 077	35 376		28 526	19 383		25 653	24 551
1987	62 891		53 620	41 747		37 097	21 144		27 824	16 523
1988	69 482		48 513	48 104		33 682	21 378		27 776	14 831
1989	87 341		73 540	65 134		59 368	22 207		28 674	14 172
1990	88 229		88 540	68 332		74 563	19 898		25 380	13 977
1991	101 646		96 300	81 777		79 992	19 869		25 209	16 309
1992	112 860		97 136	92 546		82 637	20 315		25 721	14 499

TABELL 2. EKSPORT AV STABILISERT RÅOLJE TRANSPORTERT MED SKIP FRA NORSK TERRITORIUM. REVIDERTE TALL
EXPORTS OF STABILIZED CRUDE OIL SHIPPED FROM NORWEGIAN TERRITORY. REVISED FIGURES

I ALT	1990			1991			1992		
	MENGDE QUANTITY		VERDI VALUE	MENGDE QUANTITY		VERDI VALUE	MENGDE QUANTITY		VERDI VALUE
	1000 TONN	1000 TONS	MILL. KRONER	1000 TONN	1000 TONS	MILL. KRONER	1000 TONN	1000 TONS	MILL. KRONER
JANUAR -	-	-	-	-	-	-	-	-	-
1. KVARTAL ..	10 629	78 827	10 369	13 215	98 413	13 039	16 307	121 211	13 962
JANUAR	3 586	26 619	3 744	4 926	36 624	5 602	5 896	43 799	4 976
FEBRUAR	2 831	20 960	2 783	4 005	29 823	3 595	4 108	30 541	3 588
MARS	4 212	31 249	3 842	4 284	31 966	3 842	6 303	46 871	5 398
2. KVARTAL ..	11 564	85 850	9 182	14 249	105 865	13 407	16 355	121 549	15 176
APRIL	3 696	27 302	3 143	5 020	37 303	4 697	5 577	41 493	5 016
MAI	4 183	31 149	3 303	4 526	33 723	4 327	5 487	40 714	5 100
JUNI	3 685	27 399	2 736	4 703	34 839	4 383	5 291	39 341	5 060
3. KVARTAL ..	11 123	82 739	12 171	14 438	107 400	14 499	16 220	120 421	14 118
JULI	4 082	30 341	3 141	4 690	34 817	4 607	5 278	39 237	4 686
AUGUST	3 246	24 235	3 633	4 258	31 729	4 309	5 158	38 330	4 409
SEPTEMBER ...	3 796	28 162	5 397	5 490	40 854	5 583	5 785	42 854	5 023
4. KVARTAL ..	12 666	94 184	18 794	14 614	108 576	14 498	17 419	129 653	16 096
OKTOBER	3 942	29 331	6 596	4 445	33 004	4 877	5 619	41 809	5 152
NOVEMBER	4 628	34 431	6 749	4 618	34 347	4 734	5 837	43 361	5 445
DESEMBER	4 097	30 422	5 449	5 550	41 226	4 887	5 962	44 482	5 499
TOTAL	45 983	341 600	50 516	56 517	420 254	55 443	66 302	492 833	59 352
DANMARK	1 374	10 266	1 598	3 099	22 998	3 023	2 990	21 967	2 636
FINLAND	1 611	11 995	1 949	2 681	19 839	2 631	2 291	17 088	2 067
SVERIGE	5 045	37 659	5 889	4 971	36 999	4 921	4 987	37 102	4 471
BELGIA;LUXEMB	996	7 435	1 205	1 727	12 860	1 684	2 746	20 318	2 435
FRANKRIKE	5 226	39 181	5 563	5 401	40 144	5 228	6 240	46 110	5 534
IRLAND	204	1 515	305	1 431	10 651	1 400	1 911	14 231	1 707
ITALIA	194	1 445	269	359	2 675	342	611	4 511	561
JUGOSLAVIA ..	71	525	80	-	-	-	-	-	-
NEDERLAND ...	7 078	52 432	7 711	8 552	63 764	8 337	8 259	61 477	7 415
POLEN	350	2 606	540	1 031	7 743	1 063	1 288	9 560	1 165
PORTUGAL	67	500	101	-	-	-	-	-	-
SPANIA	-	-	-	71	525	70	141	1 050	126
STORBRIANNIA	11 481	85 830	12 283	14 890	111 757	14 838	14 461	108 483	13 088
SVEITS	109	829	94	-	-	-	-	-	-
TYSKLAND (BRD	2 519	18 867	2 947	3 334	25 021	3 361	8 808	66 139	7 976
ØSTERRIKE ...	-	-	-	-	-	-	-	-	-
ISRAEL	252	1 870	323	750	5 581	733	755	5 626	663
CANADA	3 800	27 620	4 349	5 275	38 096	4 953	5 663	41 135	4 928
U S A	5 525	40 425	5 244	2 944	21 601	2 861	5 152	38 036	4 599
URUGUAY	81	600	64	-	-	-	-	-	-

TABELL 3. EKSPORT AV USTABILISERT RÅOLJE TRANSPORTERT I RØR TIL STORBRIANNIA. REVIDERTE TALL
EXPORTS OF UNSTABILIZED CRUDE OIL BY PIPELINES TO UNITED KINGDOM. REVISED FIGURES

	1990			1991			1992		
	MENGDEN QUANTITY		VERDI VALUE	MENGDEN QUANTITY		VERDI VALUE	MENGDEN QUANTITY		VERDI VALUE
	1000 TONN TONS	1000 FAT BARREL	MILL. KRONER	1000 TONN TONS	1000 FAT BARREL	MILL. KRONER	1000 TONN TONS	1000 FAT BARREL	MILL. KRONER
I ALT	22 349	175 977	24 047	25 260	198 504	24 548	26 243	205 751	23 284
1. KVARTAL ..	5 234	41 304	4 862	6 431	50 589	6 245	6 653	52 207	5 623
JANUAR	1 827	14 423	1 804	2 249	17 696	2 510	2 243	17 612	1 858
FEBRUAR	1 635	12 917	1 498	1 984	15 622	1 818	2 159	16 943	1 868
MARS	1 772	13 965	1 560	2 198	17 271	1 917	2 250	17 651	1 897
2. KVARTAL ..	5 061	39 890	3 927	6 498	51 025	6 142	6 516	51 180	5 926
APRIL	1 722	13 572	1 439	2 140	16 776	1 945	2 273	17 876	2 004
MAI	1 631	12 863	1 261	2 223	17 466	2 146	1 922	15 115	1 757
JUNI	1 708	13 455	1 226	2 134	16 783	2 052	2 321	18 189	2 165
3. KVARTAL ..	5 633	44 353	5 889	5 356	42 070	5 220	6 616	51 885	5 698
JULI	1 708	13 436	1 224	2 114	16 595	1 984	2 257	17 696	2 020
AUGUST	1 971	15 521	1 998	953	7 474	932	2 253	17 682	1 891
SEPTEMBER ...	1 955	15 396	2 668	2 288	18 001	2 304	2 107	16 507	1 786
4. KVARTAL ..	6 420	50 429	9 369	6 976	54 820	6 941	6 458	50 480	6 037
OKTOBER	2 131	16 767	3 495	2 351	18 514	2 490	2 149	16 763	1 981
NOVEMBER	2 139	16 785	3 056	2 262	17 763	2 346	2 097	16 398	1 987
DESEMBER	2 150	16 877	2 818	2 363	18 542	2 106	2 212	17 319	2 069

TABELL 4. EKSPORT AV NATURGASS. REVIDERTE TALL
EXPORTS OF NATURAL GAS. REVISED FIGURES

	1990			1991			1992		
	MENGDEN QUANTITY		VERDI VALUE	MENGDEN QUANTITY		VERDI VALUE	MENGDEN QUANTITY		VERDI VALUE
	1000 TONN TONS	MILL. SM3	MILL. KRONER	1000 TONN TONS	MILL. SM3	MILL. KRONER	1000 TONN TONS	MILL. SM3	MILL. KRONER
I ALT	19 898	25 380	13 977	19 869	25 209	16 309	20 315	25 721	14 499
1. KVARTAL ..	5 925	7 635	4 202	5 620	7 144	4 782	5 602	7 112	4 108
STORBRI. ...	2 119	2 867	1 769	1 553	2 075	1 474	1 416	1 892	1 211
VEST-TYSK. ...	1 678	2 102	1 073	1 804	2 249	1 467	1 852	2 309	1 281
NEDERLAND ...	520	651	332	561	699	456	585	730	405
BELGIA	490	614	313	530	660	431	554	690	383
FRANKRIKE ...	1 118	1 401	715	1 172	1 461	953	1 196	1 492	828
2. KVARTAL ..	4 220	5 356	3 150	5 083	6 482	4 705	4 740	6 007	3 383
STORBRI. ...	956	1 262	854	1 349	1 820	1 347	984	1 320	783
VEST-TYSK. ...	1 459	1 829	1 026	1 624	2 028	1 461	1 643	2 051	1 138
NEDERLAND ...	451	565	317	509	636	458	519	648	359
BELGIA	426	534	299	482	602	434	493	616	342
FRANKRIKE ...	930	1 166	653	1 118	1 396	1 006	1 100	1 373	762
3. KVARTAL ..	4 252	5 406	2 984	3 636	4 560	2 575	4 774	6 048	3 375
STORBRI. ...	1 049	1 411	1 014	782	1 027	705	980	1 297	739
VEST-TYSK. ...	1 391	1 735	855	1 228	1 520	804	1 656	2 074	1 151
NEDERLAND ...	424	529	261	390	483	256	520	651	361
BELGIA	399	498	245	366	453	240	494	619	343
FRANKRIKE ...	989	1 234	608	870	1 077	570	1 124	1 408	781
4. KVARTAL ..	5 500	6 982	3 642	5 530	7 023	4 247	5 199	6 553	3 633
STORBRI. ...	1 398	1 871	1 335	1 352	1 803	1 232	933	1 230	681
VEST-TYSK. ...	1 811	2 257	1 018	1 873	2 340	1 351	1 891	2 359	1 309
NEDERLAND ...	563	702	317	587	734	424	593	740	411
BELGIA	531	662	299	555	694	401	561	700	389
FRANKRIKE ...	1 197	1 491	673	1 163	1 453	839	1 221	1 523	845
I ALT ETTER LAND	19 898	25 380	13 977	19 869	25 209	16 309	20 315	25 721	14 499
STORBRI. ...	5 522	7 411	4 973	5 036	6 725	4 758	4 312	5 739	3 414
VEST-TYSK. ...	6 339	7 923	3 972	6 529	8 136	5 084	7 042	8 792	4 878
NEDERLAND ...	1 957	2 447	1 226	2 048	2 552	1 594	2 217	2 769	1 536
BELGIA	1 846	2 307	1 156	1 933	2 409	1 505	2 103	2 626	1 457
FRANKRIKE ...	4 234	5 292	2 649	4 323	5 387	3 368	4 641	5 795	3 215

(1) UTFØRSEL TIL NEDERLAND, BELGIA OG FRANKRIKE VAR INKLUDERT I FORBUNDSREP. TYSKLAND FREM TIL 1988.
UP TO 1988 EXPORTS TO THE NETHERLANDS, BELGIUM AND FRANCE WERE INCLUDED IN FIGURES FOR THE FED. REP. OF GERMANY (BRD).

TABELL 5. SALG AV NORSKEID RÅOLJE FRA NORSKE LASTEBØYER OG NORSKE OG BRITISKE TERMINALER. REVIDERTE TALL
ALL SHIPMENTS OF NORWEGIAN OWNED CRUDE OIL FROM NORWEGIAN TERRITORY AND FROM TERMINALS IN UK. REVISED FIGURES

	1990			1991			1992		
	MENGDEN QUANTITY		VERDI VALUE	MENGDEN QUANTITY		VERDI VALUE	MENGDEN QUANTITY		VERDI VALUE
	1000 TONN	1000 TONS	MILL. KRONER	1000 TONN	1000 TONS	MILL. KRONER	1000 TONN	1000 TONS	MILL. KRONER
I ALT	65 910	493 719	73 147	79 764	598 037	79 164	90 834	680 431	82 032
1. KVARTAL ..	15 096	112 920	14 876	19 480	146 353	19 390	23 042	172 741	19 927
2. KVARTAL ..	16 245	121 508	13 015	20 170	151 147	19 287	22 246	166 604	20 831
3. KVARTAL ..	16 382	122 898	18 024	19 444	145 632	19 681	22 418	167 799	19 703
4. KVARTAL ..	18 187	136 393	27 231	20 671	154 905	20 805	23 128	173 288	21 570
I ALT ETTER LAND									
DANMARK	1 374	10 266	1 598	3 987	29 798	3 951	4 087	30 357	3 630
FINLAND	1 946	14 554	2 398	2 953	21 916	2 913	2 368	17 673	2 140
SVERIGE	7 314	54 985	8 539	7 152	53 674	7 131	7 144	53 598	6 461
BELGIA;LUXEMB	1 483	11 156	1 642	2 201	16 492	2 178	2 952	21 892	2 617
FRANKRIKE ...	7 251	54 652	7 863	7 160	53 595	7 010	7 795	58 006	6 960
IRLAND	331	2 486	449	1 560	11 634	1 541	1 911	14 231	1 707
ITALIA	887	6 739	973	556	4 181	552	813	6 049	716
JUGOSLAVIA ..	71	525	80	-	-	-	-	-	-
NEDERLAND	9 629	71 905	10 691	11 962	89 844	11 828	12 464	93 638	11 296
POLEN	350	2 606	540	1 031	7 743	1 063	1 373	10 206	1 240
PORTUGAL	204	1 545	241	271	2 074	281	646	4 942	594
SPANIA	-	-	-	71	525	70	141	1 050	126
STORBRITANNIA	19 015	143 351	21 107	23 949	181 031	24 029	23 506	177 649	21 472
SVEITS	109	829	94	-	-	-	-	-	-
TYSKLAND (BRD)	3 312	24 914	3 910	4 202	31 653	4 242	10 421	78 477	9 480
ØSTERRIKE ...	-	-	-	-	-	-	-	-	-
ISRAEL	252	1 870	323	750	5 581	733	755	5 626	663
CANADA	5 457	40 255	6 087	6 608	48 294	6 319	6 121	44 643	5 344
U S A	6 843	50 480	6 548	5 269	39 374	5 250	8 338	62 394	7 585
URUGUAY	81	600	64	-	-	-	-	-	-
ANDRE LAND ..	-	-	-	82	627	75	-	-	-

Kommentar til tabell 5.

Råolje er den største enkeltvaren i utenrikshandelen. I følge definisjoner for statistikkføringen oppfattes all olje i rør til Storbritannia som eksport til dette landet, se tbl. 3. Imidlertid selger norske eiere den stabiliserte råoljen fra terminalene i Storbritannia til tredjeland, og dette fremgår ikke av utenrikshandelsstatistikken.

Ved å benytte tabell 5, og ikke tabell 2+3, kan statistikkbrukere få et bedre bilde av det faktiske råoljesalget til utlandet.

Comments to table 5.

Crude oil is the most important good in external trade. According to statistical definitions all oil transported to Great Britain by pipeline is considered exported to that country, see table 3. Norwegian exporters are, however, selling the stabilized crude oil from the terminals in Great Britain to third countries. This is not shown in the external trade statistics.

By means of table 5, and not table 2+3, statistics users are provided with a better picture of the actual crude oil exports.

Merknader

Statistikken over utenrikshandelen gir oppgaver over **generalhandelen**.

Innførselsstatistikken omfatter alle varer som innføres til Norge, herunder også varer som blir lagt inn på transittlager og frilager. Varer i direkte transitt blir ikke tatt med.

Utførselsstatistikken omfatter alle varer som utføres fra Norge, herunder også utførsel fra transittlager og frilager.

Mengdeoppgavene for inn- og utførte varer gjelder nettomengden når ikke noe annet er bestemt i tolltariffen.

Verdien av innførselen er oppgitt cif og verdien av utførselen fob norsk havn eller grensestasjon.

Varegrupperingen følger fra 1. januar 1988 FNs **Standard International Trade Classification** (SITC-Rev. 3). I de mest detaljerte tabeller (tab. 10, 11 og 14) er imidlertid varene fra 1988 gruppert etter den nye internasjonale toll- og statistikkomenklatur, Det harmoniserte system (HS). De seks første siffer av varenummeret er således en internasjonal oppdeling, mens sjuende og åttende siffer er en nasjonal utvidelse (toll- og statistikkoppdeling). Den statistiske varefortegnelsen er tatt inn i tolltariffen og foreligger også trykt i serien Norges offisielle statistikk (NOS). De enkelte varenummer og varebetegnelser finnes i Tolltariffen utgitt av Toll- og avgiftsdirektoratet og i Statistisk varefortegnelse for utenrikshandelen utgitt av Statistisk sentralbyrå.

Landgrupperingen er for innførte varer etter opprinnelsesland og for utførte varer etter bestemmelsesland.

Månedsoppgavene er foreløpige. Rettelser blir ført à jour i sammendragstallene, og disse vil derfor ikke alltid være i samsvar med summen av månedstallene. Se ellers Statistisk varefortegnelse for utenrikshandelen eller den årlige publikasjon Utenrikshandel, om opplegget og gjennomføringen av statistikken.

Notes

Norway's external trade statistics are based on the «**general**» system of trade statistical recording.

Import statistics comprise all merchandise imported into Norway, including merchandise placed in Customs bonded warehouses but excluding goods entered for trans-shipment.

Export statistics comprise all merchandise exported from Norway, including re-exports of imported goods, whether or not the exports and re-exports are from Customs bonded warehouses.

The **quantities** given in respect of imported and exported merchandise are net quantities if not otherwise stipulated in the Customs Tariff.

The **value** of the imports represents the c.i.f. value, and the value of the exports represents the f.o.b. value, at Norwegian port or land boundary.

The **commodity classification** is based on the **Standard International Trade Classification** of the United Nations (SITC, Rev. 3). However, the detailed commodity specification in the tables 10, 11 and 14 follows the national commodity classification as shown in the Norwegian Customs Tariff. As from 1988 the classification follows the new international tariff and statistical nomenclature, the Harmonized System (HS). The first six digits correspond with the international items, the seventh and eighth digits represent national breakdowns. The commodity code definitions are given in the Norwegian Customs Tariff published by the Directorate of Customs and Excise and in the Commodity List for External Trade Statistics published by the Central Bureau of Statistics.

The **geographical classification** is for imports by country of origin and for exports by country of destination.

The monthly figures are preliminary and subject to corrections. Such corrections relating to earlier periods are carried to the aggregated totals which show the trade for the portion of the year up to the close of the period of account. It follows that such aggregated totals will not always be equal to the sum of the past periodic figures as published. For further details, see definitions in Commodity List for external trade or the annual publication External Trade.

Statistikk over utenrikshandelen

Abonnement på månedsheftet tegnes i Statistisk sentralbyrå, Salg- og abonnementservice, Skippergata 15, PB 8131 Dep., 0033 Oslo. Enkelthefter kan kjøpes samme sted.

De som er interessert i regelmessige oppgaver over innførselen eller utførselen av varer som ikke er tatt med i denne publikasjonen, eller som ønsker oppgaver over innførselen eller utførselen av enkelte varer, kan tegne abonnement på slike oppgaver i Statistisk sentralbyrå. Bestilling kan skje ved å oppgi varenummer slik produktene er inndelt i gjeldende tolltariff eller i Statistisk varefortegnelse. Kvartalsvise tall for mengder tolldeklart ved de enkelte tollstedene kan også bestilles. Andre typer oppstillinger over utenrikshandelen kan avtales spesielt.

Bestillinger bør være skriftlige og priser på slike tjenester

fåes ved henvendelse til Statistisk sentralbyrå, utenrikshandel.

Statistisk sentralbyrå utgir også årspublikasjonen UTENRIKSHANDEL, som gir oppgaver over innførselen og utførselen av de enkelte vareslag etter tolltariffens varenomenklatur med fordeling på opprinnelsesland/bestemmelsesland og samhandelen med de enkelte land fordelt på vareslag. Publikasjonen utgis i kommisjon hos Akademi - avdeling for offentlige publikasjoner, Oslo, og kan kjøpes hos bokhandlerne. Opplysninger om handelen med de enkelte land fordelt på varegrupper etter FNs varenomenklatur (SITC) lages også som årshæfter (HEFTE 1 og 2). Innholdet i disse er nærmest identisk med innholdet i den tidligere NOS-publikasjonen Utenrikshandel, Hefte II, og er tilgjengelige i Statistisk sentralbyrå, utenrikshandel.

SSBs uke- og månedspublikasjoner

Abonnementsprisene for SSBs uke- og månedspublikasjoner for 1993 er:

	Kr pr. år	Kr pr. hefte
Ukens statistikk	590,00	35,00
Statistisk månedshefte	415,00	55,00
Månedstatistikk over utenrikshandelen	300,00	35,00
Bank- og kredittstatistikk. Aktuelle tall	440,00	35,00
Økonomiske analyser	310,00	50,00
Regionalstatistikk	425,00	