

NORGES OFFISIELLE STATISTIKK A 47



MARKEDSTALL

JORDBRUKSTELLINGEN 20. JUNI 1959 OG
SKOGBRUKSTELLINGEN 1. SEPTEMBER 1957

Market Data

Census of Agriculture June 20, 1959,
and Census of Forestry September 1, 1957

STATISTISK SENTRALBYRÅ
OSLO 1962

Norges offisielle statistikk, rekke XII
Norway's Official Statistics, series XII

Rekke XII

Trykt 1961

- Nr. 41 Forsikringsselskaper 1959 *Sociétés d'assurances*
- 42 Norges kommunale finanser 1957—58 og 1958—59 *Municipal finances*
- 43 Norges postverk 1960 *Statistique postale*
- 44 Veterinærvesenet 1957 *Service vétérinaire*
- 45 Kredittmarkedstatistikk 1959 *Credit market statistics*
- 46 Jordbruksstatistikk 1959 *Agricultural statistics*
- 47 Elektrisitetsstatistikk 1959 *Electricity statistics*
- 48 Kriminalstatistikk 1959 *Criminal statistics*
- 49 Folkemengdens bevegelse 1959 *Vital statistics and migration statistics*
- 50 Norges jernbaner 1959—60 *Chemins de fer norvégiens*
- 51 Norges handel 1959 II *Foreign trade of Norway II*
- 52 Statistisk årbok 1961 *Statistical yearbook of Norway*
- 53 Jordbruksteljinga i Noreg 20. juni 1959 II Maskinar og reiskapar m. m. *Census of agriculture II Machinery and implements etc.*
- 54 Jordbruksstatistikk 1960 *Agricultural statistics*
- 55 Norges industri 1959 *Industrial production statistics*
- 56 Veterinærvesenet 1958 *Service vétérinaire*
- 57 Norges bergverksdrift 1960 *Norway's mining industry*
- 58 Sunnhetstilstanden og medisinalforholdene 1959 *Medical statistical report*
- 59 Norges handel 1960 I *Foreign trade of Norway I*
- 60 Norges fiskerier 1959 *Fishery statistics of Norway*
- 61 Alkoholstatistikk 1960 *Alcohol statistics*
- 62 Meieribruket i Noreg 1960 *Norway's dairy industry*
- 63 Sinnssykehusenes virksomhet 1959 *Hospitals for mental disease*

Rekke XII

Trykt 1962

- Nr. 64 Økonomisk utsyn over året 1961 *Economic survey*
- 65 Telegrafverket 2. halvår 1960 *Télégraphes et téléphones de l'Etat*
- 66 Lønnsstatistikk 1959 *Wage statistics*
- 67 Skattestatistikk 1959 *Tax statistics*
- 68 Stortingsvalget 1961 *Storting elections*
- 69 Ulykkestrygden for sjømenn 1957—1958 Ulykkestrygden for fiskere 1957—1958 *Accident insurance for seamen Accident insurance for fishermen*

F o r o r d

Statistisk Sentralbyrå sendte i 1958 ut publikasjonen Kjenn ditt marked. Publikasjonen inneholdt statistiske data av spesiell betydning for næringslivet. Opplysningene var samlet fra flere statistikkområder og gruppert etter den økonomisk-geografiske inndeling som er fastlagt i Standard for handelsområder.

Statistiske oppgaver for mindre geografiske enheter vil som regel kunne skaffes bare i forbindelse med de 10-årslige totaltellingene. En eventuell ny utgave av Kjenn ditt marked kunne derfor ikke ha sendt ut før det forelå tall fra de nye tellingene i 1959-1964. Byrået antar det vil være av interesse at oppgaver fra tellingene, gruppert etter Standard for handelsområder, blir gjort tilgjengelige etter hvert som de foreligger. Istedenfor å lage en ny samlet oversikt har en derfor bestemt seg for å sende ut stensilpublikasjoner med slike oppgaver fra de enkelte tellingene. Publikasjonene vil bli sendt ut under fellestitelen Markedstall og med emneområdet angitt i en undertittel.

Denne publikasjonen gir enkelte hovedtall fra Jordbrukstellingen 20. juni 1959 og Skogbrukstellingen 1. september 1957 fordelt på handelsdistrikter og -områder.

Statistisk Sentralbyrå, Oslo, 25. mars 1962

Sigmy Arctander

Norvald Ones

MARKEDSTALL

JORDBRUKSTELLINGEN 20. JUNI 1959 OG SKOGBRUKSTELLINGEN 1. SEPTEMBER 1957

Market Data

Census of Agriculture June 20, 1959, and Census of Forestry September 1, 1957

STATISTISK SENTRALBYRÅ

Central Bureau of Statistics of Norway

OSLO 1962

T i d l i g e r e u t k o m m e t :

Kjenn ditt marked. Oppslagsbok for næringslivet. Oslo 1958

Markedstall. Bedrifter i industri og varehandel 1. november 1961

I n n h o l d

	Side
O v e r s i k t	7
T a b e l l e r :	
I. Oppgaver for Riket, handelsfelter og fylker	10
II. Oppgaver for handelsområder, handelsdistrikter og kommuner	14

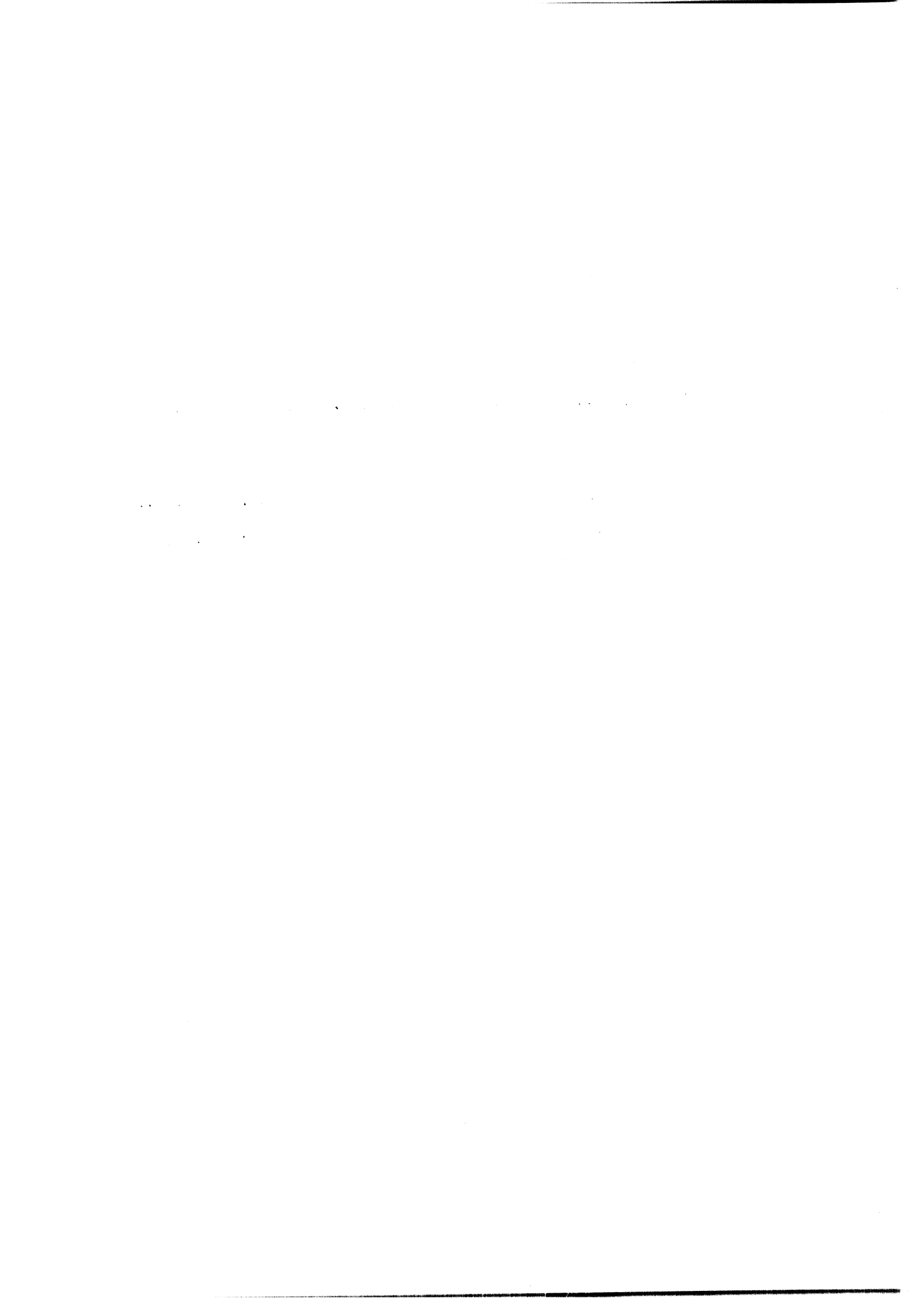

O v e r s i k t

Denne publikasjonen inneholder oppgaver fra Jordbrukstellingen 20. juni 1959, Skogbrukstellingen 1. september 1957 og fra statistikken over avvirking av trevirke til salg og industriell produksjon 1959-60. Oppgavene er gruppert på handelsdistrikter, handelsområder og handelsfelter.

Jordbrukstellingen

Som et bruk regner en i jordbruksstatistikken alt som blir drevet under ett, dvs. det som drives som en driftsenhet. Alle som driver jordbruk, hagebruk eller husdyrhold - også pelsdyrhold - skal gi oppgaver, uten hensyn til om arealet er stort eller lite. Dersom eiendommer i forskjellige herreder hører til samme bruk, blir det gitt særskilt oppgave for hvert herred. I slike tilfelle gjelder altså ikke regelen om at alt som blir drevet under ett, skal regnes som ett bruk.

Som jordbruksareal regnes all jord som blir brukt til jordbruks- eller hagebruksvekster. Vanlige villahager blir således regnet som jordbruksareal dersom det dyrkes nyttevekster og ikke bare pryddplanter.

Under driftsbygninger regnes bygninger som en har for driften av bruket, men ikke f.eks. sagbruk, mølle, sjøbu og liknende.

Skogbrukstellingen

Skogbrukstellingen omfatter alle eiendommer med produktivt skogareal eller areal som er skikket for eller tenkt brukt til skogreisning når skog- og/eller skogreisingsarealet til sammen er minst 25 dekar. Eiendommer som sammenhengende går over grensen mellom to eller flere herreder, regnes som en eiendom i hvert av herredene med det arealet som ligger innenfor grensene.

Avvirkingsstatistikken

Denne statistikken utarbeides på grunnlag av de oppgaver over avvirking til salg og industriell produksjon som skogrådene gir for hvert driftsår. Etter lov om skogvern plikter skogeieren å melde fra til skogoppsynet om avvirking av bartrær til salg og industriell produksjon innen en fastsatt tid før blinking foretas. Ordningen med en 2 prosent avgift av verdien for alt salgs- og produksjonsvirke gjør det mulig å få en god kontroll av oppgavene.

Tabell I gir oppgaver for riket, handelsfeltene og fylker med fordeling på bygder og byer. Tall for de enkelte kommuner med sum for handelsdistrikter og -områder er gitt i tabell II.

Standard for handelsområder fastlegger en inndeling av landet i 119 handelsdistrikter, 25 handelsområder og 5 handelsfelter. Standarden er bygd opp pyramidisk med kommunene som de minste enheter. Nærmere opplysninger om handelsinndelingen er gitt i Statistiske meldinger nr. 11, 1956. (Foreligger også som særtrykk.)

TABELLER

Tabell I. Oppgaver for riket, handelsfelter og fylker

Riket, handelsfelter og fylker	Bruk med jordbruksareal					Bruk med mjølkekyr		
	I alt	Inntil 5 dekar	5,1- 35 dekar	35,1- 100 dekar	Over 100 dekar	I alt	Av disse med 3 kyr og flere	
Nr.	Navn							
	Riket	432 759	234 444	104 021	73 935	20 359	150 767	88 112
	Byer i alt	55 482	54 262	750	319	151	532	351
	Bygder i alt ..	377 277	180 182	103 271	73 616	20 208	150 235	87 761
1	Østre handelsfelt	220 297	152 193	30 033	24 893	13 178	45 667	29 811
2	Søndre handelsfelt	33 329	17 750	10 489	4 830	260	11 032	5 604
3	Vestre handelsfelt	75 802	32 421	22 170	19 354	1 857	36 502	23 056
4	Midtre handelsfelt	64 689	26 291	17 801	15 870	4 727	32 199	21 096
5	Nordre handelsfelt	38 642	5 789	23 528	8 988	337	25 367	8 545
01	Østfold	30 660	23 603	1 859	2 375	2 823	4 960	3 700
	Byer	5 914	5 818	34	21	41	48	41
	Bygder	24 746	17 785	1 825	2 354	2 782	4 912	3 659
02	Akershus	34 765	26 738	2 840	2 430	2 757	5 025	3 617
	Byer	345	345	-	-	-	-	-
	Bygder	34 420	26 393	2 840	2 430	2 757	5 025	3 617
03	Oslo	21 201	20 842	208	75	76	116	69
04	Hedmark	31 242	14 068	9 074	5 984	2 116	11 083	6 655
	Byer	1 688	1 677	6	1	4	2	1
	Bygder	29 554	12 391	9 068	5 983	2 112	11 081	6 654
05	Oppland	28 826	13 788	6 947	5 930	2 161	11 680	8 162
	Byer	1 662	1 619	28	9	6	10	8
	Bygder	27 164	12 169	6 919	5 921	2 155	11 670	8 154
06	Buskerud	25 528	16 474	4 340	3 428	1 286	5 658	3 382
	Byer	3 874	3 702	141	28	3	46	10
	Bygder	21 654	12 772	4 199	3 400	1 283	5 612	3 372
07	Vestfold	27 074	21 519	1 594	2 321	1 640	3 311	2 352
	Byer	5 255	5 237	14	3	1	2	1
	Bygder	21 819	16 282	1 580	2 318	1 639	3 309	2 351
08	Telemark	24 944	17 055	4 389	3 125	375	5 157	2 557
	Byer	6 004	5 979	20	3	2	2	1
	Bygder	18 940	11 076	4 369	3 122	373	5 155	2 556
09	Aust-Agder	12 530	7 247	3 791	1 445	47	3 435	1 357
	Byer	1 622	1 598	17	7	-	14	8
	Bygder	10 908	5 649	3 774	1 438	47	3 421	1 349
10	Vest-Agder	14 494	7 251	5 056	2 112	75	5 383	2 921
	Byer	1 625	1 606	17	1	1	6	3
	Bygder	12 869	5 645	5 039	2 111	74	5 377	2 918
11	Rogaland	23 628	12 012	4 540	5 903	1 173	9 686	7 608
	Byer	925	655	148	112	10	192	147
	Bygder	22 703	11 357	4 392	5 791	1 163	9 494	7 461

Bruk med mjølke-maskin	Bruk med 4-hjuls traktor	Bruk med 2-hjuls traktor	Bruk over 5 dekar som trenger nybygg, hovedrep. el. større tilbygg		Eiendommer med minst 25 dekar skog og skogreisingsareal		Hogst til salg i 1959-60 m ³	Nr.
			Driftsbygning	Våningshus	I alt	Av disse med over 250 da.		
39 480	41 059	10 485	113 933	71 748	124 237	38 425	7 713 540	
192	265	76	422	220	285	96		
39 288	40 794	10 409	113 511	71 528	123 952	38 329		
16 698	21 841	2 289	39 525	26 517	47 514	16 878	5 689 689	1
2 489	1 608	900	8 482	4 730	12 880	5 331	649 558	2
9 150	5 814	4 257	23 909	14 046	23 584	3 931	127 563	3
9 411	9 232	1 551	22 686	14 639	22 912	8 526	1 194 586	4
1 732	2 564	1 488	19 331	11 816	17 347	3 759	52 144	5
2 506	3 837	190	3 918	2 441	5 223	1 672	441 821	01
38	60	7	47	25	63	35		
2 468	3 777	183	3 871	2 416	5 160	1 637		
2 501	3 330	303	4 290	2 947	5 108	1 714	673 375	02
-	-	-	-	-	-	-		
2 501	3 330	303	4 290	2 947	5 108	1 714		
28	112	15	89	59	65	29	96 244	03
3 556	3 899	332	10 809	7 264	10 572	4 350	1 951 818	04
1	4	1	2	-	-	-		
3 555	3 895	331	10 807	7 264	10 572	4 350		
3 596	3 825	444	9 332	6 316	10 544	3 368	930 846	05
7	8	2	14	8	12	2		
3 589	3 817	442	9 318	6 308	10 532	3 366		
1 717	2 657	407	4 781	3 334	7 248	3 079	775 603	06
6	20	6	49	20	136	24		
1 711	2 637	401	4 732	3 314	7 112	3 055		
1 906	2 825	214	2 962	1 807	4 277	862	279 834	07
-	1	2	-	-	3	2		
1 906	2 824	212	2 962	1 807	4 274	860		
1 236	1 673	481	4 639	3 221	6 380	2 801	717 827	08
1	5	3	4	1	-	-		
1 235	1 668	478	4 635	3 220	6 380	2 801		
624	560	360	2 896	1 513	4 581	2 321	363 387	09
6	5	-	10	6	-	-		
618	555	360	2 886	1 507	4 581	2 321		
1 145	608	400	3 841	2 119	6 186	2 171	113 853	10
2	2	5	2	-	2	2		
1 143	606	395	3 839	2 119	6 184	2 169		
4 663	2 652	471	6 067	3 340	3 855	614	26 206	11
79	29	19	138	62	-	-		
4 584	2 623	452	5 929	3 278	3 855	614		

Tabell I (forts.). Oppgaver for riket, handelsfelter og fylker

Riket, handelsfelter og fylker	I alt	Bruk med jordbruksareal			Bruk med mjølkekyr			
		Inntil 5 dekar	5,1- 35 dekar	35,1- 100 dekar	Over 100 dekar	I alt	Av disse med 3 kyr og flere	
Nr.	Navn							
12	Hordaland	26 687	11 641	8 766	5 967	313	11 835	6 417
13	Bergen	978	942	16	20	-	29	21
14	Sogn og Fjordane.	15 082	3 761	5 412	5 524	385	10 349	6 682
	Byer	198	196	2	-	-	-	-
	Bygder	14 884	3 565	5 410	5 524	385	10 349	6 682
15	Møre og Romsdal..	25 687	10 255	8 692	6 169	571	12 972	8 102
	Byer	529	502	20	5	2	16	9
	Bygder	25 158	9 753	8 672	6 164	569	12 956	8 093
16	Sør-Trøndelag ...	23 499	11 338	5 214	5 268	1 679	10 122	7 072
	Byer	1 425	1 402	8	12	3	12	7
	Bygder	22 074	9 936	5 206	5 256	1 676	10 110	7 065
17	Nord-Trøndelag ..	18 042	7 501	4 248	4 094	2 199	8 857	5 887
	Byer	1 035	1 034	1	-	-	1	-
	Bygder	17 007	6 467	4 247	4 094	2 199	8 856	5 887
18	Nordland	28 207	6 486	14 535	6 678	508	17 686	6 491
	Byer	1 157	1 104	41	10	2	17	13
	Bygder	27 050	5 382	14 494	6 668	506	17 669	6 478
19	Troms	14 329	1 323	8 895	3 962	149	10 291	4 192
	Byer	5	2	2	1	-	2	1
	Bygder	14 324	1 321	8 893	3 961	149	10 289	4 191
20	Finmark	5 356	600	3 605	1 125	26	3 132	868
	Byer	40	2	27	11	-	17	11
	Bygder	5 316	598	3 578	1 114	26	3 115	857

Bruk med mjølke-maskin	Bruk med 4-hjuls traktor	Bruk med 2-hjuls traktor	Bruk over 5 dekar som trenger nybygg, hovedrep. el. større tilbygg		Eiendommer med minst 25 dekar skog og skogreisingsareal		Hogst til salg i 1959-60 m ³	Nr.
			Driftsbygning	Våningshus	I alt	Av disse med over 250 da.		
2 056	1 126	1 788	8 302	5 110	9 609	1 512	42 647	12
10	7	7	20	8	-	-	-	13
1 706	804	1 383	6 595	3 947	7 276	1 578	58 046	14
-	-	-	-	-	-	-	-	-
1 706	804	1 383	6 595	3 947	7 276	1 578	-	-
2 798	3 034	1 032	8 916	5 210	8 484	1 756	83 505	15
3	4	3	10	2	-	-	-	-
2 795	3 030	1 029	8 906	5 208	8 484	1 756	-	-
3 417	2 693	435	7 104	4 614	7 555	2 726	296 219	16
5	5	5	3	4	1	1	-	-
3 412	2 688	430	7 101	4 610	7 554	2 725	-	-
3 702	3 909	391	5 812	3 959	6 480	2 733	654 282	17
-	-	-	-	-	2	-	-	-
3 702	3 909	391	5 812	3 959	6 478	2 733	-	-
1 252	1 995	1 180	13 259	8 528	10 954	3 004	168 499	18
4	2	1	15	10	1	1	-	-
1 248	1 993	1 179	13 244	8 518	10 953	3 003	-	-
883	1 189	539	7 768	4 791	9 493	2 116	26 673	19
1	-	-	2	1	-	-	-	-
882	1 189	539	7 766	4 790	9 493	2 116	-	-
178	324	113	2 533	1 220	347	19	12 855	20
1	1	-	17	14	-	-	-	-
177	323	113	2 516	1 206	347	19	-	-

Tabell II. Oppgaver for handelsområder, handelsdistrikter og kommuner

Handelsområder, handelsdistrikter og kommuner	I alt	Bruk med jordbruksareal				Bruk med mjølkekyr		
		Inntil 5 dekar	5,1- 35 dekar	35,1- 100 dekar	Over 100 dekar	I alt	Av disse med 3 kyr og flere	
Nr.	Navn							
11	Hovedstadens handelsområde ...	73 652	56 139	7 238	5 511	4 764	11 449	7 388
111	Oslo handels- distrikt	32 326	31 024	700	293	309	457	310
0301	Oslo	21 201	20 842	208	75	76	116	69
0216	Nesodden	1 785	1 664	69	32	20	45	27
0217	Oppegård	936	912	8	8	8	8	5
0219	Bærum	5 222	4 967	105	65	85	102	86
0220	Asker	2 256	1 917	227	61	51	83	49
0233	Nittedal	926	722	83	52	69	103	74
112	Drøbak / Ski handelsdistrikt ..	3 502	2 756	204	199	343	360	206
0203	Drøbak	247	247	-	-	-	-	-
0212	Kråkstad	304	157	38	31	78	90	50
0213	Ski	1 448	1 278	53	52	65	76	43
0214	Ås	771	521	50	63	137	122	78
0215	Frogn	732	553	63	53	63	72	35
113	Lillestrøm handelsdistrikt ..	6 886	6 012	256	257	361	606	475
0227	Fet	901	658	91	80	72	163	116
0228	Rælingen	687	620	19	22	26	42	36
0229	Enebakk	628	304	89	95	140	254	201
0230	Lørenskog	1 544	1 473	15	17	39	46	37
0231	Skedsmo	1 773	1 604	42	43	84	101	85
0232	Lillestrøm	1 353	1 353	-	-	-	-	-
114	Askim / Mysen handelsdistrikt ..	6 329	3 702	531	896	1 200	1 938	1 443
0119	Øyemark	412	222	54	68	68	166	135
0120	Rødenes	272	67	44	95	66	162	120
0122	Trøgstad	910	419	83	177	231	366	292
0123	Spydeberg	516	233	58	70	155	193	132
0124	Askim	1 502	1 234	54	85	129	155	109
0125	Eidsberg	1 240	645	133	172	290	460	324
0126	Mysen	373	362	7	4	-	3	1
0127	Skiptvet	564	223	51	154	136	284	222
0138	Hobøl	540	297	47	71	125	149	108
115	Nedre Romerike handelsdistrikt ..	3 686	1 960	570	630	526	1 328	936
0121	Rømskog	139	58	51	29	1	68	25
0221	Søndre Høland ...	530	227	85	135	83	240	166
0222	Nordre Høland ...	750	361	129	157	103	311	229
0223	Setskog	193	99	61	24	9	81	37
0224	Aurskog	682	335	120	138	89	243	176
0225	Blaker	520	319	65	59	77	150	108
0226	Sørum	872	561	59	88	164	235	195

Bruk med mjølke-maskin	Bruk med 4-hjuls traktor	Bruk med 2-hjuls traktor	Bruk over 5 dekar som trenger nybygg, hovedrep. el. større tilbygg		Eiendommer med minst 25 dekar skog og skogreisingsareal		Hogst til salg i 1959-60 m ³	Nr.
			Driftsbygning	Våningshus	I alt	Av disse med over 250 da.		
4 597	6 237	483	9 911	6 698	10 963	3 743	1 752 338	11
219	440	140	496	341	627	258	163 459	111
28	112	15	89	59	65	29	96 244	0301
17	40	5	61	35	82	32	4 896	0216
3	9	1	8	6	28	14	4 227	0217
76	108	27	106	75	153	66	24 970	0219
39	98	89	134	97	139	40	10 412	0220
56	73	3	98	69	160	77	22 710	0233
200	483	36	384	268	515	156	44 913	112
-	-	-	-	-	-	-	-	0203
48	106	2	78	63	123	34	4 971	0212
35	85	8	93	61	72	37	15 606	0213
86	182	20	131	83	187	50	13 833	0214
31	110	6	82	61	133	35	10 503	0215
350	362	27	517	338	611	201	65 419	113
72	82	11	167	96	135	46	12 216	0227
29	16	1	38	26	67	29	4 282	0228
143	141	9	195	128	233	73	29 152	0229
37	33	3	35	25	58	21	15 898	0230
69	90	3	82	63	118	32	3 871	0231
-	-	-	-	-	-	-	-	0232
999	1 361	61	1 471	969	2 156	629	156 197	114
61	89	-	119	77	186	100	31 461	0119
59	92	1	125	76	185	80	26 828	0120
227	258	14	226	152	435	124	22 614	0122
115	159	4	182	124	248	82	15 907	0123
87	116	17	172	121	192	23	8 537	0124
222	326	16	320	213	433	92	22 554	0125
-	2	-	2	2	1	-	-	0126
140	166	4	194	107	260	47	9 732	0127
88	153	5	131	97	216	81	18 564	0138
522	674	35	939	679	1 234	437	182 696	115
8	12	2	32	25	72	52	29 951	0121
74	116	4	150	93	246	82	24 107	0221
112	116	6	242	159	249	87	33 598	0222
13	16	5	47	37	68	35	29 884	0223
80	131	8	199	157	226	86	48 770	0224
71	100	1	106	79	146	51	7 363	0225
164	183	9	163	129	227	44	9 023	0226

Tabell II (forts.). Oppgaver for handelsområder, handelsdistrikter og kommuner

Handelsområder, handelsdistrikter og kommuner	I alt	Bruk med jordbruksareal				Bruk med mjølkekyr		
		Inntil 5 dekar	5,1- 35 dekar	35,1- 100 dekar	Over 100 dekar	I alt	Av disse med 3 kyr og flere	
Nr.	Navn							
116	Kongsvinger							
	handelsdistrikt..	6 020	2 501	1 926	1 243	350	2 418	1 232
0402	Kongsvinger	279	276	3	-	-	1	-
0420	Eidskog	1 308	416	493	331	68	667	351
0421	Vinger	1 215	611	385	187	32	448	196
0422	Brandval	1 040	428	345	205	62	418	154
0423	Grue	1 399	541	410	321	127	569	343
0424	Hof	779	229	290	199	61	315	188
117	Årnes / Skarnes							
	handelsdistrikt..	5 264	2 489	1 373	895	507	1 732	935
0236	Nes	2 419	1 284	396	412	327	711	478
0418	Nord-Odal	1 240	548	461	184	47	471	209
0419	Sør-Odal	1 605	657	516	299	133	550	248
118	Øvre Romerike							
	handelsdistrikt..	6 442	4 044	913	659	826	1 571	1 183
0234	Gjerdrum	440	254	39	43	104	142	121
0235	Ullensaker	1 682	1 065	155	162	300	415	363
0237	Eidsvoll	2 509	1 772	390	158	189	391	265
0238	Nannestad	1 043	606	149	104	184	316	240
0239	Hurdal	505	238	93	140	34	191	129
0240	Feiring	263	109	87	52	15	116	65
119	Hadeland							
	handelsdistrikt..	3 197	1 651	765	439	342	1 039	668
0533	Lunner	900	447	221	140	92	294	189
0534	Gran	1 015	488	236	155	136	397	289
0535	Brandbu	1 282	716	308	144	114	348	190
12	Ytre Østfold							
	handelsområde ...	25 036	20 401	1 337	1 534	1 764	3 130	2 355
121	Halden							
	handelsdistrikt..	3 766	2 906	271	318	271	630	455
0101	Halden	685	684	-	-	1	-	-
0116	Berg	1 443	1 145	68	87	143	222	180
0117	Idd	1 299	954	145	138	62	239	152
0118	Aremark	339	123	58	93	65	169	123
122	Sarpsborg							
	handelsdistrikt..	7 037	5 506	339	525	667	1 150	919
0102	Sarpsborg	1 549	1 549	-	-	-	-	-
0114	Varteig	258	111	45	59	43	107	73
0115	Skjeberg	1 817	1 444	95	115	163	248	202
0128	Rakkestad	1 060	561	81	161	257	427	350
0129	Degernes	375	138	34	64	139	195	164
0130	Tune	1 978	1 703	84	126	65	173	130

Bruk med mjølke-maskin	Bruk med 4-hjuls traktor	Bruk med 2-hjuls traktor	Bruk over 5 dekar som trenger nybygg, hovedrep. el. større tilbygg		Eiendommer med minst 25 dekar skog og skogreisingsareal		Hogst til salg i 1959-60 m ³	Nr.
			Driftsbygning	Våningshus	I alt	Av disse med over 250 da.		
494	736	59	2 344	1 574	2 303	799	497 649	116
-	1	-	-	-	-	-	-	0402
119	145	18	561	367	620	164	129 299	0420
35	102	14	391	301	552	160	93 235	0421
57	126	7	454	288	358	143	93 585	0422
181	240	13	536	332	458	202	129 542	0423
102	122	7	402	286	315	130	51 988	0424
463	805	51	1 776	1 214	1 361	572	237 586	117
285	441	21	726	463	572	244	77 560	0236
65	82	14	402	281	298	141	75 149	0418
113	282	16	648	470	491	187	84 877	0419
862	854	45	1 182	819	1 431	424	250 865	118
99	97	2	45	35	108	16	7 194	0234
290	331	8	353	248	397	107	32 200	0235
212	197	14	355	236	355	134	60 213	0237
200	172	8	220	155	255	64	58 529	0238
31	39	6	126	81	179	37	79 484	0239
30	18	7	83	64	137	66	13 245	0240
488	522	29	802	496	725	267	153 554	119
142	149	7	215	114	186	59	42 995	0533
209	203	10	248	152	240	54	49 993	0534
137	170	12	339	230	299	154	60 566	0535
1 598	2 664	143	2 582	1 570	3 250	1 066	270 331	12
301	418	10	494	317	684	336	110 513	121
-	-	-	1	1	-	-	-	0101
145	188	3	162	113	263	124	24 403	0116
84	125	6	188	115	243	102	43 752	0117
72	105	1	143	88	178	110	42 358	0118
623	921	44	877	543	1 129	372	73 552	122
-	-	-	-	-	2	1	-	0102
55	61	4	88	55	134	36	5 366	0114
155	241	23	215	135	252	75	14 301	0115
232	313	3	259	144	368	119	27 706	0128
111	175	1	149	99	226	109	14 391	0129
70	131	13	166	110	147	32	11 788	0130

Tabell II (forts.). Oppgaver for handelsområder, handelsdistrikter og kommuner

Handelsområder, handelsdistrikter og kommuner	I alt	Bruk med jordbruksareal				Bruk med mjølkekyr		
		Inntil 5 dekar	5,1- 35 dekar	35,1- 100 dekar	Over 100 dekar	I alt	Av disse med 3 kyr og flere	
Nr.	Navn							
123	Fredrikstad							
	handelsdistrikt..	8 779	7 759	421	304	295	609	448
0103	Fredrikstad	1 023	995	6	10	12	20	19
0111	Hvaler	752	544	175	28	5	90	21
0112	Torsnes	289	229	11	15	34	49	44
0113	Borge	1 358	1 217	29	32	80	103	90
0131	Rolvøy	623	527	18	44	34	72	55
0132	Glemmen	2 257	2 189	27	25	16	37	28
0133	Kråkerøy	716	688	6	16	6	20	17
0134	Onsøy	1 761	1 370	149	134	108	218	174
124	Moss							
	handelsdistrikt..	5 454	4 230	306	387	531	741	533
0104	Moss	2 657	2 590	28	11	28	28	22
0201	Son	98	98	-	-	-	-	-
0135	Råde	758	441	95	100	122	196	153
0136	Rygge	773	501	87	88	97	117	69
0137	Våler	422	140	36	104	142	224	166
0211	Vestby m/ 0202 Hvitsten	746	460	60	84	142	176	123
13	Hedemarken og Østerdalens							
	handelsområde ...	21 751	10 346	5 979	3 878	1 548	7 142	4 523
131	Hamar							
	handelsdistrikt..	11 934	7 877	1 970	1 075	1 012	2 331	1 609
0401	Hamar	1 409	1 401	3	1	4	1	1
0411	Nes	873	546	120	77	130	170	144
0412	Ringsaker	2 890	1 809	415	382	284	789	603
0413	Furnes	1 093	724	161	105	103	225	170
0414	Vang	1 406	995	208	85	118	211	160
0415	Løten	1 299	682	345	157	115	312	198
0416	Romedal	1 288	629	392	157	110	368	189
0417	Stange	1 676	1 091	326	111	148	255	144
132	Elverum/ Rena							
	handelsdistrikt..	7 638	2 268	3 306	1 695	369	3 290	1 652
0425	Åsnes	1 177	307	427	339	104	474	179
0426	Våler	997	316	334	282	65	424	199
0427	Elverum	1 985	848	696	346	95	639	302
0428	Trysil	1 344	177	823	332	12	855	419
0429	Åmot	831	380	307	103	41	249	127
0430	Stor-Elvdal	548	122	273	115	38	207	145
0431	Sollia	87	2	57	28	-	61	42
0432	Ytre Rendal	359	92	192	63	12	148	66
0434	Engerdal	310	24	197	87	2	233	173

Bruk med mjølke-maskin	Bruk med 4-hjuls traktor	Bruk med 2-hjuls traktor	Bruk over 5 dekar som trenger nybygg, hovedrep. el. større tilbygg		Eiendommer med minst 25 dekar skog og skogreisingsareal		Hogst til salg i 1959-60 m ³	Nr.
			Driftsbygning	Våningshus	I alt	Av disse med over 250 da.		
275	497	46	536	269	481	36	15 255	123
16	14	2	13	6	-	-	-	0103
5	21	2	73	35	59	3	1 516	0111
32	47	2	39	22	40	4	2 519	0112
71	104	6	76	41	68	4	1 771	0113
29	54	7	60	30	64	5	1 642	0131
17	38	5	36	27	31	4	1 354	0132
14	17	1	18	4	26	1	444	0133
91	202	21	221	104	193	15	6 009	0134
399	828	43	675	441	956	322	71 011	124
22	46	5	33	18	61	34	5 809	0104
-	-	-	-	-	-	-	-	0201
108	206	11	170	108	197	43	8 141	0135
66	193	7	123	81	130	18	5 367	0136
104	183	4	182	111	313	152	37 036	0137
99	200	16	167	123	255	75	14 658	0211
2 655	2 657	229	6 988	4 649	6 884	2 983	1 286 964	13
1 459	1 427	88	2 164	1 404	1 631	486	321 082	131
1	3	1	2	-	-	-	254	0401
149	190	6	193	102	157	43	22 119	0411
508	416	23	602	408	537	171	88 827	0412
161	124	9	198	125	140	35	19 379	0413
156	147	12	225	131	212	58	24 372	0414
184	173	9	294	177	162	33	57 948	0415
174	160	10	352	255	247	80	55 147	0416
126	214	18	298	206	176	66	53 036	0417
586	875	83	3 502	2 383	3 504	1 680	866 430	132
79	160	5	589	411	410	177	109 105	0425
66	122	1	463	313	418	177	102 799	0426
170	193	15	695	513	941	396	139 131	0427
122	148	21	722	504	860	450	189 332	0428
41	81	15	310	197	414	217	112 994	0429
40	55	6	285	180	210	111	91 521	0430
8	5	7	50	38	42	20	8 236	0431
17	59	2	179	106	138	85	59 261	0432
43	52	11	209	121	71	47	54 051	0434

Tabell II (forts.). Oppgaver for handelsområder, handelsdistrikter og kommuner

Handelsområder, handelsdistrikter og kommuner	I alt	Bruk med jordbruksareal				Bruk med mjølkekyr		
		Inntil 5 dekar	5,1- 35 dekar	35,1- 100 dekar	Over 100 dekar	I alt	Av disse med 3 kyr og flere	
Nr.	Navn							
133	Tynset							
	handelsdistrikt..	2 179	201	703	1 108	167	1 521	1 262
0433	Øvre Rendal	299	18	156	104	21	196	134
0436	Tolga	339	18	95	204	22	279	259
0437	Tynset	710	40	222	384	64	488	418
0438	Alvdal	462	90	115	215	42	306	241
0439	Folldal	369	35	115	201	18	252	210
14	Gudbrandsdalen							
	handelsområde ...	10 581	4 625	2 744	2 408	804	5 176	3 898
141	Lillehammer							
	handelsdistrikt..	4 457	2 633	759	726	339	1 497	1 134
0501	Lillehammer	832	832	-	-	-	-	-
0521	Øyer	740	305	191	154	90	385	303
0522	Østre Gausdal ...	698	316	118	194	70	349	284
0523	Vestre Gausdal ..	578	176	174	163	65	343	265
0524	Fåberg	1 609	1 004	276	215	114	420	282
142	Vinstra/Vålebru							
	handelsdistrikt..	2 594	894	835	632	233	1 484	1 073
0518	Nord-Fron	971	308	356	246	61	599	452
0519	Sør-Fron	697	256	226	140	75	348	231
0520	Ringebu	926	330	253	246	97	537	390
143	Otta							
	handelsdistrikt..	3 530	1 098	1 150	1 050	232	2 195	1 691
0511	Dovre	470	126	151	154	39	299	245
0512	Lesja	488	74	126	227	61	390	333
0513	Skjåk	496	138	162	176	20	345	235
0514	Lom	539	179	197	140	23	315	245
0515	Vågå	744	258	278	163	45	433	348
0516	Heidal	292	48	122	107	15	232	173
0517	Sel	501	275	114	83	29	181	112
15	Vestoppland							
	handelsområde ...	14 181	6 854	3 319	3 041	967	5 338	3 516
151	Gjøvik							
	handelsdistrikt..	7 599	4 756	1 101	1 055	687	1 796	1 284
0502	Gjøvik	830	787	28	9	6	10	8
0525	Biri	627	329	87	134	77	238	166
0526	Snertingdal	572	222	108	188	54	281	183
0527	Vardal	1 168	775	162	155	76	258	193
0528	Østre Toten	2 113	1 317	380	207	209	368	251
0529	Vestre Toten	1 466	1 007	181	166	112	280	205
0530	Eina	329	146	48	94	41	139	112
0531	Kolbu	494	173	107	102	112	222	166

Bruk med mjølke-maskin	Bruk med 4-hjuls traktor	Bruk med 2-hjuls traktor	Bruk over 5 dekar som trenger nybygg, hovedrep. el. større tilbygg		Eiendommer med minst 25 dekar skog og skogreisingsareal		Hogst til salg i 1959-60 m ²	Nr.
			Driftsbygning	Våningshus	I alt	Av disse med over 250 da.		
610	355	58	1 322	862	1 749	817	99 452	133
52	48	1	185	117	275	176	35 201	0433
132	75	18	217	151	318	104	6 909	0436
196	106	14	480	316	559	252	26 525	0437
148	68	13	234	143	339	164	20 751	0438
82	58	12	206	135	258	121	10 066	0439
1 455	1 309	214	4 068	2 876	4 350	1 324	269 175	14
509	463	78	1 172	820	1 427	508	118 556	141
-	-	-	-	-	-	-	-	0501
127	124	29	262	192	340	136	27 579	0521
128	96	6	224	160	329	83	13 277	0522
89	86	19	272	180	299	107	22 237	0523
165	157	24	414	288	459	182	55 463	0524
402	373	66	1 126	801	1 232	388	67 046	142
158	139	20	447	326	472	148	24 222	0518
80	98	17	292	217	310	80	12 753	0519
164	136	29	387	258	450	160	30 071	0520
544	473	70	1 770	1 255	1 691	428	83 573	143
80	68	8	245	188	202	28	5 882	0511
150	111	10	284	193	343	122	18 316	0512
96	60	12	248	163	212	19	10 049	0513
76	46	19	253	180	250	51	3 022	0514
81	87	10	392	295	235	76	20 165	0515
31	47	6	175	118	227	58	16 090	0516
30	54	5	173	118	222	74	10 049	0517
1 596	1 926	193	4 350	2 861	5 351	1 718	478 850	15
954	1 110	51	1 531	956	1 751	515	168 445	151
7	8	2	14	8	12	2	-	0502
124	117	9	197	136	287	99	23 028	0525
126	81	6	185	99	266	80	18 627	0526
129	129	7	247	165	307	104	46 329	0527
216	320	20	402	234	283	100	43 564	0528
160	195	5	256	157	301	66	18 210	0529
80	91	-	103	79	138	36	10 107	0530
112	169	2	127	78	157	28	8 580	0531

Tabell II (forts.). Oppgaver for handelsområder, handelsdistrikter og kommuner

Handelsområder, handelsdistrikter og kommuner	I alt	Bruk med jordbruksareal				Bruk med mjølkekyr		
		Inntil 5 dekar	5,1- 35 dekar	35,1- 100 dekar	Over 100 dekar	I alt	Av disse med 3 kyr og flere	
Nr.	Navn							
152	Dokka							
	handelsdistrikt..	3 212	1 306	964	758	184	1 423	745
0536	Søndre Land	888	495	270	77	46	244	121
0537	Fluberg	551	298	140	80	33	155	90
0538	Nordre Land	791	376	190	175	50	304	154
0539	Torpa	572	79	208	249	36	435	227
0541	Etnedal	410	58	156	177	19	285	153
153	Fagernes							
	handelsdistrikt..	3 370	792	1 254	1 228	96	2 119	1 487
0540	Sør-Aurdal	866	217	393	243	13	503	208
0542	Nord-Aurdal	1 119	332	429	338	20	590	419
0543	Vestre Slidre ...	510	89	159	237	25	377	322
0544	Øystre Slidre ...	551	125	183	218	25	373	302
0545	Vang	324	29	90	192	13	276	236
16	Øvre Buskerud							
	handelsområde ...	8 355	4 555	1 888	1 491	421	2 473	1 403
161	Hønefoss							
	handelsdistrikt..	5 492	3 812	922	432	326	861	454
0601	Hønefoss	520	520	-	-	-	-	-
0532	Jevnaker	867	658	119	42	48	127	80
0611	Tyristrand	401	207	124	46	24	77	53
0612	Hole	510	251	110	79	70	100	44
0613	Norderhov	2 420	1 709	354	204	153	381	220
0614	Ådal	774	467	215	61	31	176	57
162	Hallingdal							
	handelsdistrikt..	2 863	743	966	1 059	95	1 612	949
0615	Flå	355	195	84	63	13	108	32
0616	Nes	475	95	210	165	5	262	117
0617	Gol	541	157	171	198	15	305	168
0618	Hemsedal	263	32	47	160	24	205	167
0619	Ål	742	168	265	279	30	443	313
0620	Hol	487	96	189	194	8	289	152
17	Nedre Buskerud							
	handelsområde ...	22 195	15 846	2 897	2 265	1 187	3 792	2 379

Bruk med mjølke-maskin	Bruk med 4-hjuls traktor	Bruk med 2-hjuls traktor	Bruk over 5 dekar som trenger nybygg, hovedrep. el. større tilbygg		Eiendommer med minst 25 dekar skog og skogreisingsareal		Hogst til salg i 1959-60 m ³	Nr.
			Driftsbygning	Våningshus	I alt	Av disse med over 250 da.		
253	356	60	1 276	758	1 397	504	191 016	152
70	76	6	231	102	242	108	67 117	0536
43	44	9	188	81	116	46	28 735	0537
55	81	16	270	173	311	106	31 716	0538
61	91	13	344	244	385	123	29 270	0539
24	64	16	243	158	343	121	34 178	0541
389	460	82	1 543	1 147	2 203	699	119 389	153
22	97	17	418	325	627	305	75 275	0540
86	91	24	447	341	616	147	22 682	0542
90	111	10	285	204	347	80	11 293	0543
143	79	23	221	154	366	82	8 873	0544
48	82	8	172	123	247	85	1 266	0545
632	912	145	1 996	1 354	2 912	1 128	346 766	16
288	561	65	890	628	1 046	530	234 435	161
-	-	1	-	-	-	-	-	0601
57	68	8	112	83	118	59	29 267	0532
25	32	4	81	59	88	48	11 666	0611
38	138	14	127	97	140	53	18 116	0612
145	263	29	403	292	469	222	96 738	0613
23	60	9	167	97	231	148	78 648	0614
344	351	80	1 106	726	1 866	598	112 331	162
10	37	1	88	59	149	100	40 957	0615
23	52	9	192	124	463	139	28 733	0616
53	74	18	217	168	418	153	22 364	0617
83	74	11	112	68	223	41	3 494	0618
107	68	20	309	182	355	105	13 132	0619
68	46	21	188	125	258	60	3 651	0620
1 399	2 203	304	3 404	2 412	5 095	2 240	516 440	17

Tabell II (forts.). Oppgaver for handelsområder, handelsdistrikter og kommuner

Handelsområder, handelsdistrikter og kommuner	I alt	Bruk med jordbruksareal				Bruk med mjølkekyr	
		Inntil 5 dekar	5,1- 35 dekar	35,1- 100 dekar	Over 100 dekar	I alt	Av disse med 3 kyr og flere
Nr.	Navn						
171	Drammen						
	handelsdistrikt..	12 564	10 315	953	706	590	1 125 722
0602	Drammen	1 965	1 941	11	11	2	3 -
0701	Svelvik	218	217	1	-	-	- -
0625	Nedre Eiker	1 921	1 752	94	47	28	67 39
0626	Lier	1 921	1 257	262	231	171	364 245
0627	Røyken	1 262	968	152	75	67	111 68
0628	Hurum m/ 0603						
	Holmsbu	1 340	1 128	108	56	48	100 50
0711	Strømm	376	282	35	39	20	49 38
0712	Skoger	2 094	1 879	111	39	65	109 75
0713	Sande	950	589	109	116	136	201 132
0714	Hof	517	302	70	92	53	121 75
172	Dråmselva						
	handelsdistrikt..	5 758	3 488	983	846	441	1 393 908
0621	Sigdal	892	358	224	220	90	400 280
0622	Krødsherad	443	224	122	70	27	159 83
0623	Modum	2 365	1 557	365	299	144	455 311
0624	Øvre Eiker	2 058	1 349	272	257	180	379 234
173	Kongsberg						
	handelsdistrikt..	3 873	2 043	961	713	156	1 274 749
0604	Kongsberg	1 389	1 241	130	17	1	43 10
0629	Ytre Sandsvør ...	652	300	122	137	93	225 148
0630	Øvre Sandsvør ...	487	229	135	91	32	165 99
0631	Flesberg	404	58	151	182	13	292 207
0632	Rollag	310	69	124	106	11	175 98
0633	Nore	394	135	167	91	1	198 85
0634	Uvdal	237	11	132	89	5	176 102
18	Ytre Vestfold						
	handelsområde ...	22 919	18 250	1 268	2 035	1 366	2 831 2 032
181	Horten/Holmestrand						
	handelsdistrikt..	4 269	3 504	178	251	336	468 355
0703	Horten	1 761	1 754	5	2	-	- -
0702	Holmestrand	199	198	1	-	-	- -
0715	Botne	751	534	52	73	92	133 90
0716	Våle	579	234	72	112	161	211 166
0717	Borre	979	784	48	64	83	124 99
182	Tønsberg						
	handelsdistrikt..	9 171	7 206	537	839	589	1 128 846
0705	Tønsberg	1 029	1 024	4	1	-	1 1
0704	Åsgårdstrand	37	37	-	-	-	- -
0718	Ramnes	612	222	62	173	155	272 204
0719	Andebu	624	259	72	200	93	267 196
0720	Stokke	1 080	659	82	187	152	269 220
0721	Sem	2 698	2 259	121	165	153	193 154
0722	Nøtterøy	2 345	2 108	125	81	31	90 54
0723	Tjøme	746	638	71	32	5	36 17

Bruk med mjølke-maskin	Bruk med 4-hjuls traktor	Bruk med 2-hjuls traktor	Bruk over 5 dekar som trenger nybygg, hovedrep. el. større tilbygg		Eiendommer med minst 25 dekar skog og skogreisingsareal		Hogst til salg i 1959-60 m ³	Nr.
			Driftsbygning	Våningshus	I alt	Av disse med over 250 da.		
564	994	157	1 138	805	1 453	535	144 197	171
1	11	2	8	4	20	14	2 376	0602
-	-	-	-	-	-	-	-	0701
19	69	19	84	65	120	54	10 318	0625
185	314	53	275	205	346	111	35 200	0626
61	111	27	136	95	167	72	13 376	0627
41	99	22	128	87	159	54	24 591	0628
32	32	10	54	28	69	34	6 488	0711
47	73	7	111	93	129	38	11 596	0712
105	186	12	217	153	259	80	14 436	0713
73	99	5	125	75	184	78	25 816	0714
511	779	82	1 163	822	1 876	880	207 510	172
152	158	15	279	207	513	282	60 286	0621
24	50	3	118	81	228	124	43 036	0622
191	251	30	408	276	590	224	65 042	0623
144	320	34	358	258	545	250	39 146	0624
324	430	65	1 103	785	1 766	825	164 733	173
5	9	3	41	16	116	10	3 619	0604
110	131	12	190	141	292	155	46 029	0629
55	69	6	150	127	259	68	22 136	0630
59	90	10	216	143	413	264	39 462	0631
43	53	5	163	124	247	135	17 796	0632
27	44	18	190	137	235	124	27 372	0633
25	34	11	153	97	204	69	8 319	0634
1 649	2 435	180	2 455	1 458	3 636	632	221 498	18
356	445	23	412	254	668	108	25 183	181
-	-	1	-	-	1	-	-	0703
-	-	-	-	-	-	-	-	0702
86	134	6	120	71	191	61	11 954	0715
178	200	7	189	120	285	24	7 379	0716
92	111	9	103	63	191	23	5 850	0717
719	1 034	80	1 024	579	1 549	267	62 893	182
-	-	-	-	-	1	1	-	0705
-	-	-	-	-	-	-	-	0704
191	238	9	229	144	355	79	12 952	0718
149	173	5	198	110	353	120	27 830	0719
172	251	13	241	134	370	39	10 478	0720
158	267	17	187	103	303	19	8 223	0721
43	82	15	109	66	116	5	3 064	0722
6	23	21	60	22	51	4	346	0723

Tabell II (forts.). Oppgaver for handelsområder, handelsdistrikter og kommuner

Handelsområder, handelsdistrikter og kommuner	I alt	Bruk med jordbruksareal				Bruk med mjølkekyr		
		Inntil 5 dekar	5,1- 35 dekar	35,1- 100 dekar	Over 100 dekar	I alt	Av disse med 3 kyr og flere	
Nr.	Navn							
183	Sandefjord							
	handelsdistrikt..	4 132	3 642	161	225	104	254	175
0706	Sandefjord	730	729	1	-	-	-	-
0724	Sandar	3 402	2 913	160	225	104	254	175
184	Larvik							
	handelsdistrikt..	5 347	3 898	392	720	337	981	656
0707	Larvik	1 089	1 088	-	-	1	1	-
0708	Stavern	192	190	2	-	-	-	-
0725	Tjølling	875	620	46	109	100	163	118
0726	Brunlanes	1 238	835	125	223	55	231	121
0727	Hedrum	1 372	894	119	258	101	359	266
0728	Lerdal	581	271	100	130	80	227	151
19	Telemarkvassdragets handelsområde ...	21 627	15 177	3 363	2 730	357	4 336	2 317
191	Porsgrunn							
	handelsdistrikt..	4 915	4 346	291	251	27	342	190
0805	Porsgrunn	1 486	1 483	1	2	-	1	1
0802	Langesund	396	396	-	-	-	-	-
0803	Stathelle	88	87	1	-	-	-	-
0804	Brevik	258	258	-	-	-	-	-
0813	Eidanger	1 818	1 578	126	96	18	127	77
0814	Bamle	869	544	163	153	9	214	112
192	Skien							
	handelsdistrikt..	6 628	5 615	367	533	113	685	509
0806	Skien	2 322	2 306	14	-	2	-	-
0811	Siljan	294	155	54	78	7	108	88
0812	Gjerpen	2 045	1 573	133	284	55	347	279
0818	Solum	1 967	1 581	166	171	49	230	142
193	Midt-Telemark							
	handelsdistrikt..	3 818	1 756	943	955	164	1 316	757
0819	Holla	944	672	114	118	40	170	116
0820	Lunde	703	327	173	181	22	214	130
0821	Bø	773	322	200	204	47	303	176
0822	Sauherad	806	300	209	253	44	320	198
0828	Seljord	592	135	247	199	11	309	137
194	Rjukan / Notodden							
	handelsdistrikt..	4 254	2 889	868	461	36	987	515
0807	Notodden	1 088	1 083	4	1	-	1	-
0823	Heddal	706	351	163	161	31	232	132
0824	Gransherad	304	129	133	42	-	124	51
0825	Hovin	154	41	84	29	-	77	30
0826	Tinn	1 613	1 252	267	94	-	275	133
0827	Hjartdal	389	33	217	134	5	278	169

Bruk med mjølke-maskin	Bruk med 4-hjuls traktor	Bruk med 2-hjuls traktor	Bruk over 5 dekar som trenger nybygg, hovedrep. el. større tilbygg		Eiendommer med minst 25 dekar skog og skogreisingsareal		Hogst til salg i 1959-60 m ³	Nr.
			Driftsbygning	Våningshus	I alt	Av disse med over 250 da.		
137	222	26	240	161	322	12	5 376	183
-	-	-	-	-	-	-	-	0706
137	222	26	240	161	322	12	5 376	0724
437	734	51	779	464	1 097	245	128 046	184
-	1	1	-	-	1	1	163	0707
-	-	-	-	-	-	-	-	0708
94	174	8	134	57	181	3	4 474	0725
77	223	17	212	139	270	43	27 824	0726
165	215	17	249	142	406	87	44 745	0727
101	121	8	184	126	239	111	50 840	0728
1 117	1 498	398	3 771	2 639	5 073	2 044	547 327	19
103	108	41	331	186	554	239	51 082	191
1	2	-	1	-	-	-	-	0805
-	-	-	-	-	-	-	-	0802
-	-	1	-	-	-	-	-	0803
-	-	-	-	-	-	-	55	0804
45	59	21	123	67	213	90	18 891	0813
57	47	19	207	119	341	149	32 136	0814
332	346	42	555	348	687	200	125 390	192
-	2	1	2	1	-	-	-	0806
62	45	1	75	47	45	14	36 569	0811
183	201	23	261	146	328	45	49 761	0812
87	98	17	217	154	314	141	39 060	0818
422	523	108	1 237	935	1 441	486	139 676	193
79	91	11	124	89	197	70	31 589	0819
79	80	9	232	189	254	93	31 246	0820
110	136	23	263	184	314	97	20 180	0821
126	158	36	323	251	317	123	29 474	0822
28	58	29	295	222	359	103	27 187	0828
188	306	122	791	578	1 183	535	131 251	194
-	1	1	1	-	-	-	-	0807
77	133	8	206	154	189	130	49 798	0823
25	37	8	99	68	186	104	30 870	0824
2	8	6	76	63	138	75	17 677	0825
50	60	40	194	158	337	103	16 872	0826
34	67	59	215	135	333	123	16 034	0827

Tabell II (forts.). Oppgaver for handelsområder, handelsdistrikter og kommuner

Handelsområder, handelsdistrikter og kommuner	I alt	Bruk med jordbruksareal				Bruk med mjølkekyr		
		Inntil 5 dekar	5,1- 35 dekar	35,1- 100 dekar	Over 100 dekar	I alt	Av disse med 3 kyr og flere	
Nr.	Navn							
195	Vest-Telemark							
	handelsdistrikt..	2 012	571	894	530	17	1 006	346
0829	Kviteseid	745	215	376	145	9	325	111
0832	Mo	306	116	99	88	3	149	58
0833	Lårdal	346	160	83	101	2	123	66
0834	Vinje	326	44	176	105	1	214	61
0835	Rauland	289	36	160	91	2	195	50
21	Østre Sørlandet							
	handelsområde ...	12 695	7 788	3 570	1 289	48	2 926	1 016
211	Arendal							
	handelsdistrikt..	3 657	2 560	764	320	13	709	313
0903	Arendal	772	750	15	7	-	14	8
0917	Stokken	343	314	24	5	-	11	7
0918	Austre Moland ...	268	84	117	66	1	138	79
0919	Froland	536	288	166	79	3	176	65
0920	Øyestad	861	548	209	96	8	201	95
0921	Tromøy	381	256	107	17	1	53	23
0922	Hisøy	258	234	14	10	-	15	9
0932	Mykland	129	41	67	21	-	53	12
0933	Herefoss	109	45	45	19	-	48	15
212	Grimstad							
	handelsdistrikt..	1 964	1 220	507	230	7	435	200
0904	Grimstad	274	274	-	-	-	-	-
0923	Fjære	1 169	785	280	98	6	189	91
0924	Landvik	413	137	170	105	1	189	85
0925	Eide	108	24	57	27	-	57	24
213	Tvedestrand							
	handelsdistrikt..	1 815	1 174	520	116	5	377	106
0902	Tvedestrand	141	141	-	-	-	-	-
0912	Vegårshei	401	169	203	29	-	162	28
0914	Holt	701	405	207	84	5	181	75
0915	Dypvåg	272	222	48	2	-	24	2
0916	Flosta	300	237	62	1	-	10	1
214	Risør							
	handelsdistrikt..	1 439	773	527	136	3	401	127
0901	Risør	246	245	1	-	-	-	-
0911	Gjerstad	553	211	258	83	1	230	89
0913	Sønedeled	640	317	268	53	2	171	38
215	Kragerø							
	handelsdistrikt..	2 467	1 557	646	251	13	505	172
0801	Kragerø	366	366	-	-	-	-	-
0815	Skåtøy	610	409	159	40	2	106	35
0816	Sannidal	478	339	76	63	-	90	31
0817	Drangedal	1 013	443	411	148	11	309	106

Bruk med mjølke-maskin	Bruk med 4-hjuls traktor	Bruk med 2-hjuls traktor	Bruk over 5 dekar som trenger nybygg, hovedrep. el. større tilbygg		Eiendommer med minst 25 dekar skog og skogreisingsareal		Hogst til salg i 1959-60 m ³	Nr.
			Driftsbygning	Våningshus	I alt	Av disse med over 250 da.		
72	215	85	857	592	1 208	584	99 928	195
31	50	16	305	210	396	183	50 708	0829
14	28	10	119	97	201	90	17 279	0832
6	28	16	115	74	202	121	11 857	0833
13	65	19	161	104	228	121	15 673	0834
8	44	24	157	107	181	69	4 411	0835
493	575	344	2 790	1 580	4 212	2 039	426 069	21
156	142	89	614	329	931	389	78 823	211
5	4	-	10	6	-	-	395	0903
1	3	4	13	11	26	6	745	0917
31	26	14	106	60	166	63	9 470	0918
40	35	10	136	67	290	132	29 421	0919
49	40	23	188	107	187	42	8 262	0920
10	10	23	71	39	81	7	1 402	0921
6	5	11	17	7	22	5	350	0922
6	13	-	47	18	75	69	19 233	0932
8	6	4	26	14	84	65	9 545	0933
103	119	98	404	197	412	138	20 532	212
-	1	-	-	-	-	-	-	0904
35	48	59	195	79	136	13	1 706	0923
59	60	29	147	93	211	117	17 844	0924
9	10	10	62	25	65	8	982	0925
37	43	31	335	166	683	294	65 192	213
-	-	-	-	-	-	-	-	0902
5	14	6	104	55	182	139	38 700	0912
29	25	16	180	88	287	112	21 259	0914
3	1	3	19	7	127	32	2 830	0915
-	3	6	32	16	87	11	2 403	0916
61	61	35	384	188	607	248	42 777	214
-	-	-	-	-	-	-	-	0901
47	35	12	180	83	265	135	26 428	0911
14	26	23	204	105	342	113	16 349	0913
95	116	69	523	316	804	428	112 525	215
-	-	-	-	-	-	-	-	0801
22	22	34	120	66	174	48	-	0815
35	15	12	61	29	174	104	28 436	0816
38	79	23	342	221	456	276	84 089	0817

Tabell II (forts.). Oppgaver for handelsområder, handelsdistrikter og kommuner

Handelsområder, handelsdistrikter og kommuner	I alt	Bruk med jordbruksareal				Over 100 dekar	Bruk med mjølkekyr	
		Inntil 5 dekar	5,1- 35 dekar	35,1- 100 dekar	Av disse med 3 kyr og flere			
Nr.	Navn							
216	Åmli / Tveitsund							
	handelsdistrikt..	1 353	504	606	236	7	499	98
0830	Nissedal	430	195	171	63	1	157	28
0831	Fyresdal	420	126	209	81	4	159	40
0929	Åmli	364	168	141	54	1	111	22
0930	Gjøvdal	93	11	63	18	1	45	4
0931	Tovdal	46	4	22	20	-	27	4
22	Midtre Sørlandet							
	handelsområde ...	10 080	5 545	2 992	1 494	49	3 308	1 819
221	Kristiansand							
	handelsdistrikt..	5 977	4 144	1 225	588	20	1 271	787
1001	Kristiansand	608	595	11	1	1	3	2
0934	Vegusdal	164	37	92	35	-	102	50
0935	Iveland	204	53	115	36	-	109	59
1011	Randesund	256	113	124	19	-	87	40
1012	Oddernes	1 501	1 357	109	34	1	78	37
1013	Tveit	358	178	122	55	3	87	42
1014	Vennesla	1 028	913	89	25	1	65	33
1015	Hægeland	171	58	60	52	1	97	72
1016	Øvrebo	174	26	73	72	3	120	92
1017	Greipstad	262	156	45	55	6	80	50
1018	Søgne	820	537	220	60	3	173	98
1021	Øyslebø	238	80	98	60	-	134	95
1023	Finsland	193	41	67	84	1	136	117
222	Lillesand							
	handelsdistrikt..	1 309	760	393	145	11	346	179
0905	Lillesand	189	188	1	-	-	-	-
0926	Vestre Moland ...	413	265	96	42	10	91	55
0927	Høvåg	281	114	144	23	-	79	32
0928	Birkenes	426	193	152	80	1	176	92
223	Setesdal							
	handelsdistrikt..	1 475	487	647	335	6	773	293
0936	Hornnes	342	177	112	51	2	124	50
0937	Evje	274	130	114	29	1	109	47
0938	Bygland	409	139	180	89	1	197	51
0939	Hylestad	141	8	106	27	-	111	24
0940	Valle	203	33	71	97	2	148	83
0941	Bykle	106	-	64	42	-	84	38
224	Indre Vest-Agder							
	handelsdistrikt..	1 319	154	727	426	12	918	560
1022	Lauvdal	159	28	69	59	3	104	76
1024	Bjelland	180	13	106	60	1	124	90
1025	Grindheim	153	5	100	47	1	128	81
1026	Åseral	210	9	113	86	2	163	72
1027	Konsmo	194	42	94	56	2	106	72
1034	Hægebostad	221	46	94	78	3	148	98
1035	Eiken	202	11	151	40	-	145	71

Bruk med mjølke-maskin	Bruk med 4-hjuls traktor	Bruk med 2-hjuls traktor	Bruk over 5 dekar som trenger nybygg, hovedrep. el. større tilbygg		Eiendommer med minst 25 dekar skog og skogreisingsareal		Hogst til salg i 1959-60	Nr.
			Driftsbygning	Våningshus	I alt	Av disse med over 250 da.		
41	94	22	530	384	775	542	106 220	216
6	31	2	157	110	246	173	23 671	0830
18	28	12	188	156	257	156	34 304	0831
11	19	4	109	74	151	115	35 664	0929
3	8	2	48	25	78	60	-	0930
3	8	2	28	19	43	38	12 581	0931
948	473	254	2 519	1 384	4 363	2 452	191 919	22
568	269	144	1 014	518	1 838	1 128	72 930	221
2	1	4	1	-	1	1	-	1001
30	12	2	91	42	157	136	9 587	0934
45	19	5	93	46	146	124	14 804	0935
18	15	12	75	28	117	25	1 631	1011
31	22	16	55	27	87	61	1 333	1012
32	26	23	104	53	130	80	5 759	1013
25	16	15	60	33	123	65	4 365	1014
48	25	2	79	52	151	122	7 999	1015
76	29	5	66	42	161	107	3 278	1016
47	20	20	72	37	128	88	4 660	1017
63	21	24	157	73	280	74	2 890	1018
65	24	6	85	47	177	127	10 086	1021
86	39	10	76	38	180	118	6 538	1023
96	68	48	251	109	514	299	29 630	222
1	-	-	-	-	-	-	-	0905
31	27	18	73	24	116	60	6 996	0926
11	15	16	68	39	151	53	3 084	0927
53	26	14	110	46	247	186	19 550	0928
79	61	44	539	318	859	480	53 797	223
23	18	3	99	64	173	112	23 785	0936
15	12	7	105	59	119	91	2 797	0937
20	13	11	130	76	264	165	16 949	0938
3	5	4	63	37	80	37	5 095	0939
14	7	11	93	55	147	30	2 792	0940
4	6	8	49	27	76	45	2 379	0941
205	75	18	715	439	1 152	545	35 562	224
39	15	3	84	45	159	86	3 502	1022
64	19	-	90	38	164	127	8 001	1024
20	6	2	82	64	161	54	7 040	1025
20	12	6	121	76	184	111	3 299	1026
42	10	3	88	49	161	96	7 470	1027
17	7	4	121	78	177	41	1 650	1034
3	6	-	129	89	146	30	4 600	1035

Tabell II (forts.). Oppgaver for handelsområder, handelsdistrikter og kommuner

Handelsområder, handelsdistrikter og kommuner		Bruk med jordbruksareal				Bruk med mjølkekyr		
		I alt	Inntil 5 dekar	5,1- 35 dekar	35,1- 100 dekar	Over 100 dekar	I alt	Av disse med 3 kyr og flere
Nr.	Navn							
23	Vestre Sørlandet handelsområde ...	10 554	4 417	3 927	2 047	163	4 798	2 769
231	Mandal handelsdistrikt..	2 700	1 499	882	310	9	903	460
1002	Mandal	806	806	-	-	-	1	-
1019	Halse og Harkmark	677	322	289	64	2	268	116
1020	Holum	260	58	120	81	1	169	117
1028	Vigmostad	159	25	65	66	3	113	85
1029	Sør-Audnedal	501	187	227	86	1	239	111
1030	Spangereid	297	101	181	13	2	113	31
232	Farsund handelsdistrikt..	2 371	797	1 185	366	23	1 130	528
1003	Farsund	148	146	2	-	-	-	-
1031	Austad	164	6	141	17	-	110	33
1032	Lyngdal	561	186	263	109	3	287	164
1033	Kvås	145	14	74	54	3	87	63
1039	Herad	131	13	107	11	-	95	41
1040	Spind	231	82	142	7	-	87	29
1041	Lista	991	350	456	168	17	464	198
233	Flekkefjord handelsdistrikt..	2 879	930	1 341	591	17	1 542	825
1004	Flekkefjord	63	59	4	-	-	2	1
1036	Fjotland	201	10	118	73	-	179	130
1037	Kvinesdal	592	95	332	155	10	366	169
1038	Feda	129	29	68	32	-	71	34
1042	Hidra	248	120	122	6	-	77	15
1043	Nes	462	250	186	26	-	135	37
1044	Gyland	193	16	114	63	-	152	83
1045	Bakke	320	124	131	65	-	172	101
1046	Tonstad	157	39	87	30	1	100	56
1047	Øvre Sirdal	130	5	82	43	-	118	69
1112	Lund	384	183	97	98	6	170	130
234	Egersund handelsdistrikt..	2 604	1 191	519	780	114	1 223	956
1101	Egersund	276	268	7	1	-	5	4
1111	Sokndal	671	366	195	108	2	227	122
1113	Heskestad	170	31	38	96	5	114	96
1114	Bjerkreim	341	54	23	198	66	275	252
1115	Helleland	193	40	22	121	10	140	127
1116	Eigersund	704	353	183	155	13	304	223
1117	Ogna	249	79	51	101	18	158	132

Bruk med mjølke-maskin	Bruk med 4-hjuls traktor	Bruk med 2-hjuls traktor	Bruk over 5 dekar som trenger nybygg, hovedrep. el. større tilbygg		Eiendommer med minst 25 dekar skog og skogreisingsareal		Hogst til salg i 1959-60 m ²	Nr.
			Driftsbygning	Våningshus	I alt	Av disse med over 250 da.		
1 048	560	302	3 173	1 766	4 305	840	31 570	23
201	91	94	637	333	1 198	244	17 169	231
-	-	1	-	-	1	1	-	1002
39	21	46	183	91	301	28	1 649	1019
80	24	10	110	66	250	113	6 820	1020
44	21	11	75	44	134	54	4 854	1028
34	22	11	184	72	292	47	3 661	1029
4	3	15	85	60	220	1	185	1030
128	97	83	726	392	818	104	3 488	232
-	1	-	1	-	-	-	-	1003
4	8	12	73	33	44	-	450	1031
38	22	16	202	123	400	36	285	1032
13	8	6	80	43	138	61	1 400	1033
3	4	6	59	39	49	1	200	1039
3	2	15	54	30	79	-	550	1040
67	52	28	257	124	108	6	603	1041
169	121	74	1 032	586	1 671	428	9 617	233
-	-	-	-	-	-	-	-	1004
37	28	3	112	70	194	99	2 273	1036
31	33	18	264	129	358	41	1 112	1037
2	4	4	60	28	103	26	324	1038
-	-	3	80	26	37	1	-	1042
9	10	18	92	62	189	57	1 135	1043
16	3	4	102	76	165	59	1 955	1044
15	7	10	85	40	192	28	1 329	1045
6	6	3	79	53	98	23	-	1046
2	16	5	59	41	147	76	967	1047
51	14	6	99	61	188	18	522	1112
550	251	51	778	455	618	64	1 296	234
2	-	2	1	-	-	-	-	1101
28	27	17	165	114	119	5	15	1111
58	30	4	93	54	117	7	54	1113
186	100	2	156	78	189	45	1 191	1114
80	27	7	86	53	82	3	-	1115
113	26	15	181	100	105	4	36	1116
83	41	4	96	56	6	-	-	1117

Tabell II (forts.). Oppgaver for handelsområder, handelsdistrikter og kommuner

Handelsområder, handelsdistrikter og kommuner	I alt	Bruk med jordbruksareal				Bruk med mjølkekyr		
		Inntil 5 dekar	5,1- 35 dekar	35,1- 100 dekar	Over 100 dekar	I alt	Av disse med 3 kyr og flere	
Nr.	Navn							
31	Jæren og Ryfylke handelsområde ...	15 980	9 022	2 323	3 644	991	5 875	4 765
311	Stavanger handelsdistrikt..	5 897	3 645	741	1 334	177	1 858	1 569
1103	Stavanger	45	14	26	4	1	11	10
1124	Sola	880	331	140	335	74	458	380
1125	Madla	482	338	51	84	9	116	105
1126	Helland	2 914	2 369	225	301	19	416	353
1127	Randaberg	509	217	65	216	11	256	239
1140	Sjernarøy	209	73	74	58	4	119	69
1141	Finnøy	447	195	91	142	19	209	172
1142	Rennesøy	232	70	31	110	21	144	131
1143	Mosterøy	154	38	35	68	13	106	89
1144	Kvitsøy	25	-	3	16	6	23	21
312	Bryne handelsdistrikt..	3 021	1 236	339	880	566	1 564	1 408
1118	Varhaug	553	188	60	229	76	321	293
1119	Nærbø	549	226	76	155	92	265	236
1120	Klepp	948	308	121	276	243	564	506
1121	Time	971	514	82	220	155	414	373
313	Sandnes handelsdistrikt..	3 642	2 655	283	514	190	810	730
1102	Sandnes	160	160	-	-	-	-	-
1122	Gjestal	545	382	25	92	46	150	135
1123	Høyland	2 701	2 025	183	353	140	546	503
1128	Høle	236	88	75	69	4	114	92
314	Indre Ryfylke handelsdistrikt..	1 890	666	584	595	45	1 048	712
1129	Forsand	316	57	90	160	9	236	177
1130	Strand	787	366	246	165	10	331	221
1131	Årdal	197	40	55	84	18	134	108
1132	Fister	165	47	50	68	-	109	78
1133	Hjelmeland	425	156	143	118	8	238	128
315	Sauda / Sand handelsdistrikt..	1 530	820	376	321	13	595	346
1134	Suldal	268	74	91	95	8	160	87
1135	Sauda	769	608	89	71	1	123	69
1136	Sand	150	59	33	55	3	79	58
1137	Erfjord	120	35	49	36	-	68	41
1138	Jelsa	223	44	114	64	1	165	91

Bruk med mjølke-maskin	Bruk med 4-hjuls traktor	Bruk med 2-hjuls traktor	Bruk over 5 dekar som trenger nybygg, hovedrep. el. større tilbygg		Eiendommer med minst 25 dekar skog og skogreisingsareal		Hogst til salg i 1959-60 m ³	Nr.
			Driftsbygning	Våningshus	I alt	Av disse med over 250 da.		
3 265	2 068	288	3 443	1 900	1 736	371	18 553	31
1 134	781	108	1 048	526	248	24	642	311
3	3	2	7	4	-	-	-	1103
328	305	17	236	108	1	1	-	1124
83	52	6	55	37	1	1	-	1125
234	123	56	252	118	35	12	6	1126
190	124	5	110	48	2	-	-	1127
25	23	10	84	54	52	9	431	1140
100	50	7	149	60	110	-	205	1141
91	62	1	70	53	34	-	-	1142
69	37	2	67	32	13	1	-	1143
11	2	2	18	12	-	-	-	1144
1 257	767	38	905	513	111	5	399	312
254	114	3	206	118	34	1	-	1118
211	134	5	160	85	1	1	-	1119
485	374	18	312	171	49	1	-	1120
307	145	12	227	139	27	2	399	1121
529	262	46	505	267	172	24	2 107	313
-	-	-	-	-	-	-	-	1102
99	32	1	79	39	58	10	109	1122
392	220	35	336	181	35	2	1 998	1123
38	10	10	90	47	79	12	-	1128
267	182	55	629	343	667	117	5 048	314
82	59	12	132	56	139	8	259	1129
80	61	21	202	115	166	20	305	1130
51	20	3	89	50	116	8	381	1131
27	12	7	57	32	78	29	1 843	1132
27	30	12	149	90	168	52	2 260	1133
78	76	41	356	251	538	201	10 357	315
29	25	8	91	72	146	41	1 560	1134
9	12	16	63	49	138	21	905	1135
19	11	5	59	32	83	52	2 781	1136
6	12	5	42	39	52	32	1 429	1137
15	16	7	101	59	119	55	3 682	1138

Tabell II (forts.). Oppgaver for handelsområder, handelsdistrikter og kommuner

Handelsområder, handelsdistrikter og kommuner	I alt	Bruk med jordbruksareal				Bruk med mjølkekyr		
		Inntil 5 dekar	5,1- 35 dekar	35,1- 100 dekar	Over 100 dekar	I alt	Av disse med 3 kyr og flere	
Nr.	Navn							
32	Haugaland handelsområde ...	8 055	2 626	3 171	2 161	97	4 296	2 704
321	Haugesund handelsdistrikt..	2 262	723	835	667	37	1 241	955
1106	Haugesund	270	43	111	107	9	174	132
1146	Tysvær	382	85	154	140	3	254	203
1147	Avaldsnes	489	75	248	160	6	326	256
1151	Utsira	41	1	38	2	-	26	7
1152	Torvastad	547	354	84	101	8	155	140
1154	Skjold	533	165	200	157	11	306	217
322	Kopervik handelsdistrikt..	1 392	610	484	293	5	540	343
1105	Kopervik	28	26	2	-	-	1	1
1104	Skudeneshavn	146	144	2	-	-	1	-
1145	Bokn	152	59	31	62	-	86	71
1148	Stangaland	205	82	70	53	-	96	74
1149	Åkra	302	52	193	56	1	130	72
1150	Skudenes	559	247	186	122	4	226	125
323	Indre Haugesund- halvøya handelsdistrikt..	2 250	544	729	926	51	1 446	954
1139	Nedstrand	311	127	99	82	3	156	88
1155	Vats	262	61	74	121	6	174	144
1156	Imsland	117	27	39	51	-	80	51
1157	Vikedal	194	56	46	85	7	128	88
1158	Sandeid	122	12	24	82	4	99	88
1211	Etne	472	117	107	227	21	273	210
1212	Skånevik	452	94	229	127	2	293	112
1214	Ølen	320	50	111	151	8	243	173
324	Bømlafjord handelsdistrikt..	2 151	749	1 123	275	4	1 069	452
1215	Vikebygd	367	188	126	51	2	133	74
1216	Sveio	363	48	217	98	-	245	154
1217	Valestrand	241	42	147	51	1	138	78
1218	Moster	378	167	204	6	1	136	12
1219	Bømlo	112	15	92	5	-	77	11
1220	Bremnes	690	289	337	64	-	340	123
33	Søndre Bergenhus handelsområde ...	25 417	11 786	7 753	5 587	291	10 864	5 946
331	Bergen handelsdistrikt..	5 951	4 724	719	472	36	801	533
1301	Bergen	978	942	16	20	-	29	21
1247	Askøy	823	506	297	20	-	155	36
1248	Laksevåg	568	501	58	8	1	25	14
1249	Fana	2 892	2 290	261	312	29	438	354
1255	Åsane	690	485	87	112	6	154	108

Bruk med mjølke-maskin	Bruk med 4-hjuls traktor	Bruk med 2-hjuls traktor	Bruk over 5 dekar som trenger nybygg, hovedrep. el. større tilbygg		Eiendommer med minst 25 dekar skog og skogreisingsareal		Hogst til salg i 1959-60 m ³	Nr.
			Driftsbygning	Våningshus	I alt	Av disse med over 250 da.		
1 031	456	262	3 152	1 714	2 726	351	13 447	32
447	158	61	902	440	680	35	594	321
74	26	15	129	58	193	2	140	1106
84	23	10	169	83	200	12	177	1146
109	34	13	253	113	70	2	10	1147
-	3	3	21	11	-	-	-	1151
75	22	5	92	37	19	1	15	1152
105	50	15	238	138	198	18	252	1154
120	67	34	449	247	149	3	-	322
-	-	-	1	-	-	-	-	1105
-	-	-	-	-	-	-	-	1104
13	15	11	71	54	14	-	-	1145
31	12	2	53	27	19	-	-	1148
25	13	11	119	60	83	1	-	1149
51	27	10	205	106	33	2	-	1150
403	193	103	958	601	1 178	237	9 411	323
22	11	9	115	52	122	31	1 715	1139
98	25	5	90	63	152	31	470	1155
20	6	8	53	24	79	37	1 436	1156
42	29	7	87	57	87	23	1 508	1157
48	23	2	51	41	44	1	112	1158
83	46	16	206	132	253	14	2 080	1211
12	14	44	205	147	295	91	1 390	1212
78	39	12	151	85	146	9	700	1214
61	38	64	843	426	719	76	3 442	324
13	9	3	98	49	126	33	1 320	1215
39	15	15	213	114	281	7	289	1216
8	9	5	105	45	90	9	370	1217
-	2	4	111	47	100	26	1 213	1218
-	-	4	54	37	26	-	90	1219
1	3	33	262	134	96	1	160	1220
1 873	1 047	1 798	7 471	4 618	8 643	1 367	36 924	33
217	123	224	648	407	490	36	1 320	331
10	7	7	20	8	-	-	-	1301
4	7	37	167	99	102	3	62	1247
5	5	5	39	24	11	3	-	1248
180	78	143	296	191	278	22	1 127	1249
18	26	32	126	85	99	8	131	1255

Tabell II (forts.). Oppgaver for handelsområder, handelsdistrikter og kommuner

Handelsområder, handelsdistrikter og kommuner		Bruk med jordbruksareal				Bruk med mjølkekyr	
		I alt	Inntil 5 dekar	5,1- 35 dekar	35,1- 100 dekar	Over 100 dekar	I alt
Nr.	Navn						
332	Osøyri						
	handelsdistrikt..	1 486	453	535	470	28	871 541
1239	Hålandsdal	106	6	30	62	8	87 70
1240	Strandvik	311	114	99	94	4	176 97
1241	Fusa	191	30	66	92	3	141 106
1242	Samnanger	345	99	163	82	1	191 102
1243	Os	533	204	177	140	12	276 166
333	Indre Nordhordland						
	handelsdistrikt..	3 437	2 049	563	780	45	1 057 657
1250	Haus	1 639	1 135	142	335	27	412 292
1251	Bruvik	564	349	138	76	1	128 45
1252	Modalen	85	3	17	61	4	74 59
1253	Hosanger	476	188	155	127	6	202 85
1254	Hamre	673	374	111	181	7	241 176
334	Ytre Nordhordland						
	handelsdistrikt..	3 940	974	1 467	1 459	40	2 525 1 632
1256	Meland	362	117	130	112	3	205 154
1257	Alversund	576	341	75	152	8	182 157
1260	Hordabø	306	68	110	126	2	201 145
1261	Manger	181	2	55	121	3	157 123
1262	Sæbø	158	2	37	116	3	136 97
1263	Lindås	735	137	228	360	10	487 343
1264	Austrheim	434	154	175	104	1	228 119
1265	Fedje	66	2	63	1	-	14 -
1266	Masfjorden	284	34	173	76	1	210 106
1411	Gulen	445	33	233	173	6	397 242
1412	Solund	246	64	146	36	-	184 42
1414	Brekke	147	20	42	82	3	124 104
335	Øygarden						
	handelsdistrikt..	2 767	1 148	1 472	145	2	1 259 196
1244	Austevoll	604	281	310	13	-	308 20
1245	Sund	444	82	323	38	1	245 31
1246	Fjell	805	408	362	35	-	332 64
1258	Herdla	786	347	384	54	1	328 81
1259	Hjelme	128	30	93	5	-	46 -
336	Ytre Hardangerfjord						
	handelsdistrikt..	2 701	744	1 239	691	27	1 637 856
1213	Fjeldberg	206	32	113	58	3	151 73
1221	Stord	562	304	162	90	6	202 105
1222	Fitjar	444	95	266	83	-	298 126
1223	Tysnes	714	179	365	168	2	456 211
1224	Kvinnherad	775	134	333	292	16	530 341
337	Midtre						
	Hardangerfjord						
	handelsdistrikt..	1 391	456	517	398	20	769 436
1225	Varaldsøy	129	22	51	53	3	91 58
1226	Strandebarm	334	128	139	66	1	180 102
1227	Jondal	286	58	166	59	3	172 65
1238	Kvam	642	248	161	220	13	326 211

Bruk med mjølke-maskin	Bruk med 4-hjuls traktor	Bruk med 2-hjuls traktor	Bruk over 5 dekar som trenger nybygg, hovedrep. e l. større tilbygg		Eiendommer med minst 25 dekar skog og skogreisingsareal		Hogst til salg i 1959-60 m ³	Nr.
			Driftsbygning	Våningshus	I alt	Av disse med over 250 da.		
203	100	170	559	330	804	155	2 594	332
28	15	22	69	25	89	15	224	1239
36	14	11	112	62	155	54	304	1240
38	21	28	58	37	128	36	-	1241
12	16	40	152	101	194	20	-	1242
89	34	69	168	105	238	30	2 066	1243
156	111	152	785	545	1 024	140	2 784	333
89	45	46	275	202	382	6	257	1250
4	13	26	102	67	176	51	539	1251
3	10	9	46	34	81	36	856	1252
9	13	33	178	117	194	44	998	1253
51	30	38	184	125	191	3	134	1254
303	139	361	1 850	1 214	1 837	147	2 170	334
38	23	25	144	86	180	1	5	1256
74	11	30	144	107	183	8	138	1257
24	9	34	130	91	154	-	-	1260
31	3	9	125	83	51	-	-	1261
19	2	13	114	93	73	-	-	1262
67	41	62	387	290	469	14	114	1263
15	9	42	183	117	198	-	-	1264
-	-	-	38	22	-	-	314	1265
4	9	32	135	82	220	89	-	1266
13	13	59	295	157	210	19	526	1411
-	1	34	102	60	6	-	-	1412
18	18	21	53	26	93	16	1 073	1414
16	50	216	770	406	511	17	20	335
2	4	43	146	64	50	13	20	1244
2	18	45	172	95	68	1	-	1245
6	14	62	165	77	26	1	-	1246
6	13	59	230	126	329	2	-	1258
-	1	7	57	44	38	-	-	1259
268	149	168	1 012	569	1 229	210	9 796	336
12	24	22	93	47	95	16	1 768	1213
39	34	12	112	74	176	37	2 410	1221
35	16	31	191	116	161	9	410	1222
19	16	20	273	156	347	60	1 882	1223
163	59	83	343	176	450	88	3 326	1224
234	66	202	500	322	652	115	3 104	337
21	9	19	44	26	79	28	530	1225
43	12	38	108	71	144	22	874	1226
32	17	35	130	84	169	32	698	1227
138	28	110	218	141	260	33	1 002	1238

Tabell II (forts.). Oppgaver for handelsområder, handelsdistrikter og kommuner

Handelsområder, handelsdistrikter og kommuner	I alt	Bruk med jordbruksareal				Bruk med mjølkekyr	
		Inntil 5 dekar	5,1- 35 dekar	35,1- 100 dekar	Over 100 dekar	I alt	Av disse med 3 kyr og flere
Nr.	Navn						
338	Odda						
	handelsdistrikt..	1 136	337	488	304	7	551 209
1228	Odda	129	8	86	34	1	70 35
1229	Røldal	104	7	86	11	-	66 10
1230	Ullensvang	378	153	88	136	1	171 89
1231	Kinsarvik	332	109	126	93	4	148 38
1232	Eidfjord	193	60	102	30	1	96 37
339	Voss						
	handelsdistrikt..	2 608	901	753	868	86	1 394 886
1233	Ulvik	253	93	73	79	8	119 57
1234	Granvin	134	7	48	73	6	106 76
1235	Voss	1 401	654	281	403	63	614 428
1236	Vossestrand	291	29	115	143	4	217 152
1237	Evanger	220	22	116	81	1	165 106
1421	Aurland	309	96	120	89	4	173 67
34	Nordre Bergenhus						
	handelsområde ...	13 935	3 548	4 871	5 144	372	9 471 6 227
341	Florø						
	handelsdistrikt..	2 058	716	872	456	14	1 233 648
1401	Florø	198	196	2	-	-	- -
1428	Askvoll	515	149	197	162	7	346 244
1435	Eikefjord	160	15	86	57	2	132 62
1436	Bru	230	16	132	79	3	206 98
1437	Kinn	415	117	224	73	1	240 108
1438	Bremanger	540	223	231	85	1	309 136
342	Indre Sunnfjord						
	handelsdistrikt..	1 596	328	413	785	70	1 169 921
1431	Jølster	468	47	98	285	38	388 320
1432	Førde	567	209	119	213	26	320 254
1433	Naustdal	409	70	135	199	5	317 246
1434	Vevring	152	2	61	88	1	144 101
343	Ytre Sogn						
	handelsdistrikt..	2 227	547	594	1 016	70	1 579 1 179
1413	Hyllestad	406	49	135	215	7	346 225
1415	Lavik	184	24	59	97	4	152 112
1416	Kyrkjebø	438	253	85	96	4	167 115
1429	Fjaler	651	151	174	300	26	469 356
1430	Gaular	548	70	141	308	29	445 371

Bruk med mjølke-maskin	Bruk med 4-hjuls traktor	Bruk med 2-hjuls traktor	Bruk over 5 dekar som trenger nybygg, hoved- rep. el. større tilbygg		Eiendommer med minst 25 dekar skog og skogreisingsareal		Hogst til salg i 1959-60 m ³	Nr.
			Drifts- bygning	Vånings- hus	I alt	Av disse med over 250 da.		
95	145	133	357	237	646	100	4 237	338
22	15	41	53	24	115	28	1 060	1228
2	2	5	48	25	62	7	100	1229
53	74	38	86	67	190	6	433	1230
14	35	33	107	81	198	57	2 534	1231
4	19	16	63	40	81	2	110	1232
381	164	172	990	588	1 450	447	10 899	339
18	11	26	104	84	146	57	2 290	1233
55	13	19	75	52	126	42	600	1234
256	76	26	404	232	664	260	6 799	1235
33	30	39	168	92	207	49	340	1236
9	15	37	135	81	169	29	580	1237
10	19	25	104	47	138	10	290	1421
1 665	753	1 244	6 041	3 657	6 829	1 533	56 157	34
47	75	206	796	474	595	159	3 673	341
-	-	-	-	-	-	-	-	1401
18	32	49	215	125	188	9	-	1428
7	9	8	76	48	122	44	1 476	1435
4	15	13	136	93	109	53	1 026	1436
8	4	35	203	103	127	22	298	1437
10	15	101	166	105	49	31	873	1438
281	114	104	794	548	918	176	3 486	342
129	32	26	231	156	281	28	777	1431
94	34	40	227	166	263	94	1 969	1432
42	36	25	230	149	266	42	740	1433
16	12	13	106	77	108	12	-	1434
192	107	193	989	645	1 341	434	7 372	343
22	19	55	226	138	277	53	273	1413
22	8	31	90	49	147	48	995	1415
34	14	15	71	47	177	75	1 548	1416
32	32	43	312	218	386	111	2 136	1429
82	34	49	290	193	354	147	2 420	1430

Tabell II (forts.). Oppgaver for handelsområder, handelsdistrikter og kommuner

Handelsområder, handelsdistrikter og kommuner	I alt	Bruk med jordbruksareal				Bruk med mjølkekyr	
		Inntil 5 dekar	5,1- 35 dekar	35,1- 100 dekar	Over 100 dekar	I alt	Av disse med 3 kyr og flere
Nr.	Navn						
344	Indre Sogn						
	handelsdistrikt..	3 911	1 300	1 421	1 081	109	2 226 1 398
1417	Vik	459	78	195	183	3	351 249
1418	Balestrand	278	39	133	82	24	205 127
1419	Leikanger	490	212	181	88	9	214 96
1420	Sogndal	613	210	177	204	22	358 258
1422	Lærdal	289	94	110	68	17	160 111
1423	Borgund	111	17	56	36	2	75 34
1424	Årdal	550	473	48	27	2	62 30
1425	Hafslo	522	51	256	199	16	411 270
1426	Luster	447	107	188	139	13	256 155
1427	Jostedal	152	19	77	55	1	134 68
345	Indre Nordfjord						
	handelsdistrikt..	2 647	509	788	1 259	91	2 035 1 511
1443	Eid	572	182	130	258	2	358 267
1444	Hornindal	256	12	101	128	15	234 185
1445	Gloppen	610	151	212	239	8	433 304
1446	Breim	318	49	64	187	18	266 214
1447	Innvik	486	59	157	242	28	413 300
1448	Stryn	405	56	124	205	20	331 241
346	Måløy						
	handelsdistrikt..	1 496	148	783	547	18	1 229 570
1439	Sør-Vågsøy	112	9	83	20	-	79 8
1440	Nord-Vågsøy	143	2	54	77	10	126 89
1441	Selje	663	105	351	201	6	525 188
1442	Davik	578	32	295	249	2	499 285
35	Sunnmøre						
	handelsområde ...	12 415	5 439	4 052	2 818	106	5 996 3 414
351	Ålesund						
	handelsdistrikt..	4 453	2 433	1 353	657	10	1 670 925
1501	Ålesund	77	63	14	-	-	8 4
1529	Skodje	322	106	112	101	3	188 93
1530	Vatne	380	133	137	108	2	212 133
1531	Borgund	2 466	1 654	654	155	3	640 308
1532	Giske	435	249	123	63	-	141 71
1533	Vigra	186	30	71	83	2	146 110
1534	Haram	587	198	242	147	-	335 206
352	Ytre Sunnmøre						
	handelsdistrikt..	3 694	1 603	1 498	588	5	1 823 804
1511	Vanylven	404	104	142	156	2	287 192
1512	Syvde	267	82	89	95	1	169 121
1513	Rovde	191	80	66	45	-	87 49
1514	Sande	522	110	327	85	-	374 126
1515	Herøy	1 173	548	539	85	1	520 112
1516	Ulstein	562	327	171	63	1	201 106
1517	Hareid	575	352	164	59	-	185 98

Bruk med mjølke-maskin	Bruk med 4-hjuls traktor	Bruk med 2-hjuls traktor	Bruk over 5 dekar som trenger nybygg, hovedrep. el. større tilbygg		Eiendommer med minst 25 dekar skog og skogreisingsareal		Hogst til salg i 1959-60	Nr.
			Driftsbygning	Våningshus	I alt	Av disse med over 250 da.	m ²	
327	192	367	1 343	834	1 870	366	26 056	344
44	19	74	226	154	276	50	2 360	1417
46	13	14	73	53	185	53	3 456	1418
19	11	51	153	97	186	68	6 212	1419
46	21	81	195	127	265	51	9 955	1420
48	53	8	101	52	105	11	706	1422
10	15	8	39	34	64	8	413	1423
2	10	10	50	19	79	42	674	1424
81	14	39	250	131	386	34	843	1425
28	26	73	181	117	201	42	805	1426
3	10	9	75	50	123	7	632	1427
731	200	175	1 338	681	1 507	346	13 980	345
111	35	36	264	120	289	19	1 335	1443
75	31	23	167	84	171	13	2 178	1444
149	22	29	273	132	317	153	4 007	1445
119	39	10	169	89	211	21	928	1446
144	39	30	249	140	266	91	3 826	1447
133	34	47	216	116	253	49	1 706	1448
87	65	199	781	475	598	52	1 590	346
-	-	12	39	26	3	-	-	1439
35	3	35	77	38	13	-	-	1440
10	34	102	310	203	237	1	-	1441
42	28	50	355	208	345	51	1 590	1442
1 316	1 490	665	3 802	2 157	3 650	309	2 482	35
364	533	226	1 096	617	694	61	1 217	351
-	3	-	1	-	-	-	-	1501
23	52	5	134	73	200	51	1 017	1529
46	47	14	140	69	164	2	200	1530
77	141	104	398	243	209	8	-	1531
45	75	27	94	51	34	-	-	1532
61	101	14	106	63	-	-	-	1533
112	114	62	223	118	87	-	-	1534
199	338	231	1 129	639	898	22	9	352
27	40	22	205	127	107	4	-	1511
34	27	9	106	55	170	-	-	1512
17	21	5	68	43	82	-	-	1513
24	54	57	223	127	46	-	-	1514
17	84	102	299	175	276	-	-	1515
41	70	18	115	44	77	1	9	1516
39	42	18	113	68	140	17	-	1517

Tabell II (forts.). Oppgaver for handelsområder, handelsdistrikter og kommuner

Handelsområder, handelsdistrikter og kommuner		Bruk med jordbruksareal				Bruk med mjølkekyr		
		I alt	Inntil 5 dekar	5,1- 35 dekar	35,1- 100 dekar	Over 100 dekar	I alt	Av disse med 3 kyr og flere
Nr.	Navn							
353	Ørstavik/ Volda handelsdistrikt..	2 222	799	568	800	55	1 242	838
1518	Dalsfjord	209	60	63	84	2	134	82
1519	Volda	953	495	224	223	11	402	237
1520	Ørsta	521	105	178	217	21	339	231
1521	Vartdal	222	67	50	105	-	134	100
1522	Hjørundfjord	317	72	53	171	21	233	188
354	Indre Sunnmøre handelsdistrikt..	2 046	604	633	773	36	1 261	847
1523	Sunnylven	203	18	69	115	1	168	132
1524	Norddal	386	103	102	173	8	257	183
1525	Stranda	407	203	97	106	1	177	121
1526	Stordal	175	57	40	75	3	111	83
1527	Ørskog	344	129	106	92	17	170	93
1528	Sykkylven	531	94	219	212	6	378	235
41	Romsdals handelsområde ...	6 082	2 338	2 026	1 570	148	3 088	2 046
411	Molde handelsdistrikt..	1 933	1 049	490	347	47	718	500
1502	Molde	438	437	-	1	-	1	1
1542	Eresfjord og Vistdal	284	61	78	120	25	190	157
1543	Neset	432	203	134	89	6	188	117
1544	Bolsøy	779	348	278	137	16	339	225
412	Ytre Romsdal handelsdistrikt..	2 759	720	1 147	852	40	1 716	1 082
1535	Vestnes	666	278	270	110	8	280	150
1536	Tresfjord	248	53	85	95	15	167	106
1545	Sør-Aukra	357	132	156	69	-	199	103
1546	Sandøy	98	12	50	32	4	74	42
1547	Nord-Aukra	349	92	170	87	-	217	111
1548	Frøna	529	111	187	224	7	371	286
1549	Bud	159	36	83	40	-	101	56
1550	Hustad	353	6	146	195	6	307	228
413	Åndalsnes handelsdistrikt..	1 390	569	389	371	61	654	464
1537	Voll	202	78	42	77	5	112	90
1538	Eid	87	24	20	33	10	57	47
1539	Grytten	291	138	80	51	22	123	86
1540	Hen	300	146	82	62	10	100	53
1541	Veøy	510	183	165	148	14	262	188

Bruk med mjølke-maskin	Bruk med 4-hjuls traktor	Bruk med 2-hjuls traktor	Bruk over 5 dekar som trenger nybygg, hovedrep. el. større tilbygg		Eiendommer med minst 25 dekar skog og skogreisingsareal		Hogst til salg i 1959-60 m ³	Nr.
			Driftsbygning	Våningshus	I alt	Av disse med over 250 da.		
275	281	77	748	428	1 089	49	-	353
22	22	12	84	51	109	16	-	1518
79	58	26	227	120	344	15	-	1519
55	106	8	238	135	345	10	-	1520
49	47	10	77	41	125	2	-	1521
70	48	21	122	81	166	6	-	1522
478	338	131	829	473	969	177	1 256	354
73	41	22	94	48	133	6	-	1523
99	74	37	193	117	203	37	256	1524
85	63	23	104	60	148	49	623	1525
45	35	3	82	47	114	19	150	1526
51	41	14	120	71	84	12	192	1527
125	84	32	236	130	287	54	35	1528
665	786	172	2 368	1 364	2 000	437	21 535	41
153	175	22	495	261	525	172	10 218	411
1	1	-	1	-	-	-	-	1502
49	54	3	126	52	178	29	1 880	1542
34	41	9	153	68	149	38	2 324	1543
69	79	10	215	141	198	105	6 014	1544
334	446	106	1 354	750	821	123	2 853	412
53	52	13	237	135	200	34	1 090	1535
36	40	4	127	58	160	27	520	1536
40	54	34	147	75	65	15	-	1545
17	26	13	44	19	-	-	-	1546
23	44	23	144	61	33	6	628	1547
86	124	8	314	191	242	38	615	1548
14	12	3	86	45	26	-	-	1549
65	94	8	255	166	95	3	-	1550
178	165	44	519	353	654	142	8 464	413
30	27	5	93	47	123	13	456	1537
25	21	1	43	34	50	23	1 431	1538
41	45	9	85	69	84	7	1 349	1539
12	23	12	94	64	106	12	937	1540
70	49	17	204	139	291	87	4 291	1541

Tabell II (forts.). Oppgaver for handelsområder, handelsdistrikter og kommuner

Handelsområder, handelsdistrikter og kommuner	I alt	Bruk med jordbruksareal				Bruk med mjølkekyr		
		Inntil 5 dekar	5,1- 35 dekar	35,1- 100 dekar	Over 100 dekar	I alt	Av disse med 3 kyr og flere	
Nr.	Navn							
42	Nordmøre handelsområde ...	6 577	2 367	2 417	1 551	242	3 440	2 287
421	Kristiansund handelsdistrikt..	3 281	1 309	1 160	766	46	1 651	1 132
1503	Kristiansund	14	2	6	4	2	7	4
1551	Eide	395	122	143	126	4	245	161
1552	Kornstad	336	119	135	79	3	186	140
1553	Kvernes	171	54	53	63	1	98	78
1554	Bremsnes	687	341	262	81	3	270	173
1555	Grip	-	-	-	-	-	-	-
1556	Frei	307	162	121	24	-	110	51
1557	Gjemnes	147	35	49	60	3	105	83
1558	Øre	309	72	95	135	7	205	175
1559	Straumsnes	212	51	98	62	1	138	77
1560	Tingvoll	703	351	198	132	22	287	190
422	Indre Nordmøre handelsdistrikt..	1 648	637	444	398	169	791	553
1561	Øksendal	106	34	22	41	9	61	52
1562	Ålvundeid	98	40	20	24	14	50	32
1563	Sunndal	374	203	61	76	34	129	88
1564	Stangvik	439	188	131	92	28	203	138
1565	Åsskard	172	40	81	39	12	87	54
1566	Surnadal	459	132	129	126	72	261	189
423	Ytre Nordmøre handelsdistrikt..	1 648	421	813	387	27	998	602
1569	Aure	481	162	206	108	5	270	177
1570	Valsøyfjord	175	47	70	52	6	112	72
1571	Halsa	249	73	82	85	9	158	112
1572	Tustna	210	50	170	48	2	184	97
1573	Edøy	183	42	93	45	3	119	78
1574	Brattvær	152	23	116	13	-	74	17
1575	Hopen	138	24	76	36	2	81	49
43	Søndre Trøndelag handelsområde ...	28 312	12 763	6 616	6 685	2 248	12 945	9 087
431	Trondheim handelsdistrikt..	6 713	5 689	314	353	357	738	573
1601	Trondheim	1 425	1 402	8	12	3	12	7
1654	Leinstrand	547	379	38	51	79	119	97
1655	Byneset	397	161	48	88	100	218	184
1660	Strinda	3 794	3 402	151	128	113	242	181
1661	Tiller	325	252	17	33	23	51	40
1662	Klæbu	225	93	52	41	39	96	64

Bruk med mjølke-maskin	Bruk med 4-hjuls traktor	Bruk med 2-hjuls traktor	Bruk over 5 dekar som trenger nybygg, hovedrep. el. større tilbygg		Eiendommer med minst 25 dekar skog og skogreisingsareal		Hogst til salg i 1959-60 m ³	Nr.
			Driftsbygning	Våningshus	I alt	Av disse med over 250 da.		
710	701	184	2 472	1 548	2 485	867	52 063	42
303	321	77	1 241	798	1 114	274	14 802	421
2	-	3	8	2	-	-	-	1503
45	35	7	189	105	202	23	-	1551
20	53	11	179	136	73	1	34	1552
31	15	4	60	39	59	2	89	1553
41	39	20	194	121	68	14	3	1554
-	-	-	-	-	-	-	-	1555
10	16	9	93	70	44	11	288	1556
21	17	5	63	31	107	7	-	1557
24	45	3	178	136	225	58	500	1558
36	34	5	95	50	111	52	4 375	1559
73	67	10	182	108	225	106	9 513	1560
223	206	47	481	283	754	340	27 336	422
21	21	3	33	23	71	24	-	1561
10	17	3	37	26	46	28	-	1562
38	55	7	103	64	124	68	4 577	1563
67	36	16	116	65	184	89	10 734	1564
19	17	10	71	37	80	44	2 565	1565
68	60	8	121	68	249	87	9 460	1566
184	174	60	750	467	617	253	9 925	423
49	53	19	196	131	226	119	4 703	1569
29	15	3	83	58	102	41	835	1570
48	32	8	107	67	116	52	3 560	1571
15	26	14	141	76	88	41	827	1572
18	19	8	98	65	-	-	-	1573
4	7	4	56	32	5	-	-	1574
21	22	4	69	38	80	-	-	1575
4 468	3 710	563	9 050	5 860	9 717	3 479	402 821	43
416	396	48	512	355	482	168	26 320	431
5	5	5	3	4	1	1	2 514	1601
63	70	11	68	46	73	21	1 629	1654
134	124	5	145	95	103	21	2 349	1655
144	125	16	177	135	158	62	7 370	1660
30	25	2	38	31	26	13	994	1661
40	47	9	81	44	121	50	11 464	1662

Tabell II (forts.). Oppgaver for handelsområder, handelsdistrikter og kommuner

Handelsområder, handelsdistrikter og kommuner	Bruk med jordbruksareal					Bruk med mjølkekyr	
	I alt	Inntil 5 dekar	5,1- 35 dekar	35,1- 100 dekar	Over 100 dekar	I alt	Av disse med 3 kyr og flere
Nr.	Navn						
432	Orkander						
	handelsdistrikt..	3 649	1 453	863	982	351	1 842
1567	Rindal	438	85	91	188	74	321
1568	Stemshaug	175	26	106	42	1	127
1611	Vinje	113	37	29	41	6	61
1612	Hemne	479	230	115	120	14	203
1613	Snillfjord	149	37	47	58	7	102
1614	Heim	302	71	154	74	3	209
1636	Meldal	651	318	113	115	105	259
1637	Orkland	374	148	56	116	54	192
1638	Orkdal	800	419	107	192	82	306
1639	Orkanger	77	57	12	6	2	6
1659	Geitstrand	91	25	33	30	3	56
433	Oppdal						
	handelsdistrikt..	1 342	113	348	664	217	1 039
0440	Kvikne	243	5	66	146	26	196
1634	Oppdal	585	3	136	318	128	502
1635	Rennebu	514	105	146	200	63	341
434	Nedre Gauldal						
	handelsdistrikt..	3 353	1 233	712	952	456	1 814
1646	Singsås	360	126	107	106	21	189
1647	Budal	122	25	28	65	4	92
1648	Støren	328	149	100	58	21	150
1649	Soknedal	361	58	91	158	54	278
1650	Horg	455	157	139	98	61	250
1651	Hølanda	252	77	41	107	27	154
1652	Flå	122	40	23	26	33	71
1653	Melhus	548	218	93	103	134	252
1656	Buvik	237	160	15	40	22	69
1657	Skaun	261	77	47	99	38	160
1658	Børse	307	146	28	92	41	149
435	Røros						
	handelsdistrikt..	1 546	114	626	760	46	1 137
0435	Os	383	11	126	234	12	306
1640	Røros	167	24	111	31	1	78
1641	Røros landsogn ..	111	2	42	62	5	88
1642	Brekken	151	-	39	106	6	138
1643	Glåmos	128	3	61	64	-	100
1644	Ålen	409	40	163	191	15	302
1645	Haltdalen	197	34	84	72	7	125
436	Stjørdalshalsen						
	handelsdistrikt..	5 072	2 064	1 316	1 139	553	2 478
1663	Malvik	832	627	85	75	45	147
1664	Selbu	912	275	298	279	60	549
1665	Tydal	142	12	48	76	6	114
1711	Meraker	520	246	174	86	14	180
1712	Hegra	556	186	143	137	90	326
1713	Lånke	361	128	83	95	55	208

Bruk med mjølke-maskin	Bruk med 4-hjuls traktor	Bruk med 2-hjuls traktor	Bruk over 5 dekar som trenger nybygg, hovedrep. el. større tilbygg		Eiendommer med minst 25 dekar skog og skogreisingsareal		Hogst til salg i 1959-60 m ³	Nr.
			Driftsbygning	Våningshus	I alt	Av disse med over 250 da.		
624	385	64	1 292	887	1 647	657	72 277	432
94	47	6	190	100	289	129	7 345	1567
13	10	5	84	41	60	14	80	1568
17	19	1	48	44	66	18	1 256	1611
47	35	6	173	120	177	61	2 682	1612
23	24	5	62	36	77	48	4 753	1613
26	18	13	124	89	121	50	3 274	1614
144	81	12	186	130	250	169	25 883	1636
109	41	5	120	70	216	68	13 244	1637
139	92	9	264	222	324	62	10 097	1638
3	4	-	6	6	10	2	657	1639
9	14	2	35	29	57	36	3 006	1659
482	359	35	762	505	1 143	353	23 747	433
89	59	8	163	126	247	118	3 342	0440
253	193	12	354	221	531	96	7 818	1634
140	107	15	245	158	365	139	12 587	1635
699	578	75	1 216	793	1 725	676	89 966	434
67	58	13	112	78	195	95	17 049	1646
18	22	5	77	53	88	43	3 297	1647
29	41	6	85	57	183	90	11 332	1648
72	88	13	192	129	196	78	4 398	1649
71	67	8	149	81	286	118	14 338	1650
80	51	1	114	83	168	69	15 126	1651
40	26	2	40	30	45	20	2 440	1652
129	125	14	184	112	192	52	4 994	1653
35	18	4	36	23	54	15	2 896	1656
69	44	6	114	77	173	59	9 469	1657
89	38	3	113	70	145	37	4 627	1658
392	155	52	939	622	1 218	423	22 225	435
140	83	6	264	164	349	122	3 837	0435
14	2	4	82	48	100	19	413	1640
49	14	5	65	53	120	35	5 605	1641
70	29	3	107	63	133	103	2 955	1642
49	7	11	83	70	128	74	300	1643
46	10	16	247	164	268	19	540	1644
24	10	7	91	60	120	51	8 575	1645
907	977	123	1 664	1 047	1 829	699	137 903	436
47	52	9	110	79	124	52	16 581	1663
136	135	17	376	209	563	293	27 868	1664
32	26	2	67	36	116	36	11 099	1665
44	42	14	175	122	68	11	18 634	1711
118	140	14	217	149	293	127	34 490	1712
85	88	7	138	74	178	60	9 613	1713

Tabell II (forts.). Oppgaver for handelsområder, handelsdistrikter og kommuner

Handelsområder, handelsdistrikter og kommuner		Bruk med jordbruksareal					Bruk med mjølkekyr	
		I alt	Inntil 5 dekar	5,1- 35 dekar	35,1- 100 dekar	Over 100 dekar	I alt	Av disse med 3 kyr og flere
Nr.	Navn							
1714	Stjørdal	396	126	106	88	76	213	148
1715	Skatval	389	127	84	97	81	233	168
1716	Åsen	369	134	91	99	45	210	145
1717	Frosta	595	203	204	107	81	298	155
437	Indre Fosen handelsdistrikt..	1 988	530	573	777	108	1 303	918
1622	Agdenes	198	44	76	72	6	145	99
1623	Lensvik	178	41	34	87	16	124	91
1624	Rissa	610	132	154	289	35	431	308
1625	Stadsbygd	415	120	103	162	30	263	201
1718	Leksvik	587	193	206	167	21	340	219
438	Nordre Fosen handelsdistrikt..	2 985	1 115	842	870	158	1 623	1 087
1621	Ørland	682	311	98	187	86	322	278
1626	Stjørna	477	206	150	109	12	214	114
1627	Bjugn	229	63	77	82	7	134	87
1628	Nes	219	66	72	67	14	130	91
1629	Jøssund	404	209	105	88	2	178	107
1630	Åfjord	449	73	145	202	29	348	242
1631	Stoksund	254	133	79	40	2	104	48
1632	Roan	271	54	116	95	6	193	120
439	Ytre Fosen handelsdistrikt..	1 664	452	1 022	188	2	971	293
1615	Sandstad	143	25	78	39	1	105	41
1616	Fillan	195	30	130	35	-	147	72
1617	Hitra	214	21	140	52	1	167	89
1618	Kvenvær	142	23	108	11	-	113	32
1619	Sør-Frøya	406	158	229	19	-	184	31
1620	Nord-Frøya	564	195	337	32	-	255	28
44	Nordre Trøndelag handelsområde ...	14 993	6 332	3 432	3 477	1 752	7 345	4 824
441	Levanger handelsdistrikt..	3 320	1 331	710	749	530	1 654	1 238
1701	Levanger	136	136	-	-	-	-	-
1719	Skogn	909	390	158	205	156	431	341
1720	Frol	704	375	105	124	100	261	200
1721	Verdal	1 229	321	313	367	228	763	581
1722	Ytterøy	164	44	59	25	36	103	64
1723	Mosvik	178	65	75	28	10	96	52

Bruk med mjølke-maskin	Bruk med 4-hjuls traktor	Bruk med 2-hjuls traktor	Bruk over 5 dekar som trenger nybygg, hovedrep. el. større tilbygg		Eiendommer med minst 25 dekar skog og skogreisingsareal		Hogst til salg i 1959-60 m ³	Nr.
			Driftsbygning	Våningshus	I alt	Av disse med over 250 da.		
103	115	5	145	87	63	17	3 438	1714
118	134	14	129	105	122	19	3 395	1715
105	104	10	111	60	171	56	9 446	1716
119	141	31	196	126	131	28	3 339	1717
356	291	66	782	494	743	244	18 489	437
20	24	8	86	55	41	15	-	1622
21	43	24	68	38	79	48	1 691	1623
155	85	15	244	159	224	86	3 582	1624
104	56	5	157	86	140	16	1 567	1625
56	83	14	227	156	259	79	11 649	1718
532	479	46	1 227	790	638	158	10 897	438
173	155	4	220	144	15	-	-	1621
61	43	8	195	126	124	42	2 696	1626
46	31	3	115	74	33	9	64	1627
52	42	3	97	63	22	1	-	1628
48	45	2	115	81	60	11	639	1629
105	112	6	246	159	260	68	6 758	1630
17	15	6	87	44	17	1	-	1631
30	36	14	152	99	107	26	740	1632
60	90	54	656	367	292	101	997	439
19	17	9	75	36	44	16	561	1615
6	22	8	116	58	67	19	50	1616
21	20	7	117	64	61	32	331	1617
-	7	11	69	51	53	34	55	1618
5	10	4	100	58	3	-	-	1619
9	14	15	179	100	64	-	-	1620
3 012	3 144	303	4 857	3 347	5 570	2 457	581 746	44
915	754	53	1 049	726	1 024	259	86 042	441
-	-	-	-	-	-	-	-	1701
263	230	18	254	184	265	84	18 152	1719
150	158	3	181	111	175	43	8 530	1720
417	294	14	516	355	459	77	46 872	1721
61	55	4	46	36	60	20	3 059	1722
24	17	14	52	40	65	35	9 429	1723

Tabell II (forts.). Oppgaver for handelsområder, handelsdistrikter og kommuner

Handelsområder, handelsdistrikter og kommuner		Bruk med jordbruksareal				Bruk med mjølkekyr		
		I alt	Inntil 5 dekar	5,1- 35 dekar	35,1- 100 dekar	Over 100 dekar	I alt	Av disse med 3 kyr og flere
Nr.	Navn							
442	Steinkjer							
	handelsdistrikt..	5 772	2 930	975	1 017	850	2 348	1 668
1702	Steinkjer	386	386	-	-	-	-	-
1633	Osen	199	45	78	69	7	135	87
1724	Verran	412	246	103	51	12	132	60
1725	Namdalseid	296	95	34	97	70	176	148
1726	Malm	525	435	50	24	16	72	37
1727	Beitstad	463	167	93	88	115	248	191
1728	Sandvollan	170	49	77	14	30	88	43
1729	Inderøy	655	294	165	101	95	288	179
1730	Røra	114	30	32	14	38	63	50
1731	Sparbu	730	293	127	159	151	363	277
1732	Ogndal	329	148	41	91	49	151	109
1733	Egge	492	391	53	19	29	54	39
1734	Stod	271	113	25	58	75	133	107
1735	Kvam	257	87	29	73	68	155	134
1736	Snåsa	473	151	68	159	95	290	207
443	Namsos							
	handelsdistrikt..	1 828	1 018	387	372	51	681	387
1703	Namsos	513	512	1	-	-	1	-
1745	Vemundvik	207	108	35	48	16	77	52
1746	Klinga	386	256	53	59	18	100	57
1747	Otterøy	248	54	98	91	5	176	94
1748	Fosnes	183	16	78	82	7	145	80
1749	Flatanger	291	72	122	92	5	182	104
444	Indre Namdal							
	handelsdistrikt..	1 693	513	374	537	269	1 019	734
1737	Sørli	151	7	59	82	3	136	105
1738	Nordli	175	15	74	80	6	138	83
1739	Røyrvik	60	-	29	30	1	49	28
1740	Namsskogan	101	-	51	49	1	79	45
1741	Harran	159	77	20	36	26	71	52
1742	Grong	229	83	46	44	56	112	78
1743	Høylandet	205	36	42	79	48	158	112
1744	Overhalla	613	295	53	137	128	276	231
445	Rørvik							
	handelsdistrikt..	2 380	540	986	802	52	1 643	797
1750	Vikna	476	148	174	147	7	296	163
1751	Nærøy	412	111	134	150	17	269	172
1752	Kolvereid	376	80	172	113	11	261	111
1753	Foldereid	181	23	85	69	4	138	57
1754	Gravvik	203	31	117	55	-	139	47
1755	Ieka	207	18	107	78	4	179	93
1811	Bindal	525	129	197	190	9	361	154
45	Søndre Nordland							
	handelsområde ...	8 725	2 491	3 310	2 587	337	5 381	2 852

Bruk med mjølke-maskin	Bruk med 4-hjuls traktor	Bruk med 2-hjuls traktor	Bruk over 5 dekar som trenger nybygg, hovedrep. el. større tilbygg		Eiendommer med minst 25 dekar skog og skogreisingsareal		Hogst til salg i 1959-60 m ³	Nr.
			Driftsbygning	Våningshus	I alt	Av disse med over 250 da.		
1 264	1 325	86	1 535	1 055	1 961	928	223 468	442
-	-	-	-	-	1	-	499	1702
33	29	6	93	64	68	27	2 006	1633
32	37	6	93	76	146	64	15 451	1724
102	127	5	133	89	199	114	36 575	1725
28	31	9	57	39	79	33	12 857	1726
150	150	4	148	116	221	79	12 206	1727
43	44	2	58	32	47	22	2 462	1728
156	158	6	173	138	168	52	7 492	1729
42	47	4	41	32	45	16	2 108	1730
223	244	9	243	146	213	88	15 644	1731
72	99	3	106	71	140	68	23 641	1732
32	39	6	53	29	56	33	3 704	1733
83	95	2	73	52	127	62	5 331	1734
115	90	6	91	57	153	76	26 199	1735
153	135	18	173	114	298	194	57 293	1736
156	236	49	491	335	536	273	57 738	443
-	-	-	-	-	1	-	-	1703
33	38	4	49	41	93	57	11 030	1745
46	40	3	70	44	104	50	24 723	1746
27	67	14	93	73	143	80	9 434	1747
37	52	5	124	70	99	41	9 928	1748
13	39	23	155	107	96	45	2 623	1749
441	488	51	650	462	1 123	768	177 188	444
29	31	20	99	70	150	108	23 933	1737
9	40	10	106	78	181	147	18 974	1738
3	12	7	40	23	79	66	5 871	1739
19	26	3	67	51	81	40	19 994	1740
42	34	4	43	33	80	52	31 091	1741
72	68	1	69	43	136	90	27 368	1742
75	92	3	86	56	156	102	19 007	1743
192	185	3	140	108	260	163	30 950	1744
236	341	64	1 132	769	926	229	37 310	445
54	58	3	223	135	132	3	60	1750
65	86	12	187	153	85	7	151	1751
51	56	14	131	75	136	36	7 357	1752
19	30	4	70	27	155	72	9 149	1753
12	30	9	113	101	89	17	1 072	1754
10	28	6	118	75	22	-	59	1755
25	53	16	290	203	307	94	19 462	1811
556	891	329	3 939	2 520	3 140	1 286	136 421	45

Tabell II (forts.). Oppgaver for handelsområder, handelsdistrikter og kommuner

Handelsområder, handelsdistrikter og kommuner	I alt	Bruk med jordbruksareal				Bruk med mjølkekyr		
		Inntil 5 dekar	5,1- 35 dekar	35,1- 100 dekar	Over 100 dekar	I alt	Av disse med 3 kyr og flere	
Nr.	Navn							
451	Brønnøysund							
	handelsdistrikt..	2 128	594	852	604	78	1 316	749
1801	Brønnøysund	205	179	20	5	1	11	8
1812	Sømna	493	121	123	212	37	337	250
1813	Velfjord	330	94	120	108	8	188	72
1814	Brønnøy	500	100	227	143	30	333	208
1815	Vega	436	74	267	94	1	316	159
1816	Vevelstad	164	26	95	42	1	131	52
452	Mosjøen							
	handelsdistrikt..	1 354	315	380	601	58	916	683
1802	Mosjøen	34	32	2	-	-	1	-
1823	Drevja	169	25	55	83	6	130	88
1824	Vefsn	531	173	102	214	42	314	242
1825	Grane	301	79	134	84	4	167	89
1826	Hattfjellidal	319	6	87	220	6	304	264
453	Mo handelsdistrikt	2 639	890	826	801	122	1 505	787
1803	Mo	290	290	-	-	-	-	-
1828	Nesna	650	148	252	217	33	422	240
1829	Elsfjord	160	27	67	63	3	117	59
1830	Korgen	262	42	82	104	34	205	133
1831	Sør-Rana	316	56	127	116	17	217	107
1832	Hemnes	71	66	4	1	-	5	2
1833	Nord-Rana	890	261	294	300	35	539	246
454	Sandnessjøen							
	handelsdistrikt..	2 604	692	1 252	581	79	1 644	633
1817	Tjøtta	285	11	181	75	18	235	78
1818	Herøy	300	108	168	18	6	174	34
1819	Nordvik	222	22	131	67	2	166	61
1820	Alstahaug	229	44	83	80	22	155	93
1821	Sandnessjøen	304	213	49	38	4	68	35
1822	Leirfjord	413	66	177	157	13	291	141
1827	Dønnes	286	63	138	76	9	186	92
1834	Lurøy	516	151	291	69	5	328	93
1835	Træna	49	14	34	1	-	41	6
51	Vestfjorden							
	handelsområde ...	10 652	1 798	6 163	2 566	125	7 340	2 241
511	Bodø handelsdistrikt	4 087	680	2 419	928	60	2 935	844
1804	Bodø	30	7	18	4	1	5	5
1836	Rødøy	459	58	338	62	1	361	77
1837	Meløy	955	316	478	147	14	548	142
1838	Gildeskål	823	89	618	114	2	670	97
1839	Beiarn	378	12	167	186	13	322	145
1842	Skjerstad	390	42	176	167	5	295	117
1843	Bodin	730	116	399	192	23	520	215
1844	Kjerringøy	139	6	87	45	1	122	46
1856	Røst	82	20	59	3	-	35	-
1857	Værøy	101	14	79	8	-	57	-

Bruk med mjølke-maskin	Bruk med 4-hjuls traktor	Bruk med 2-hjuls traktor	Bruk over 5 dekar som trenger nybygg, hovedrep. el. større tilbygg		Eiendommer med minst 25 dekar skog og skogreisingsareal		Hogst til salg i 1959-60 m ³	Nr.
			Driftsbygning	Våningshus	I alt	Av disse med over 250 da.		
177	219	68	946	558	584	130	4 942	451
3	-	-	14	7	-	-	-	1801
96	104	17	257	185	182	30	681	1812
5	16	17	126	91	174	68	4 129	1813
40	57	10	259	142	127	7	-	1814
30	29	8	208	95	23	2	-	1815
3	13	16	82	38	78	23	132	1816
192	267	47	655	453	946	543	92 256	452
-	-	-	-	1	-	-	-	1802
24	19	1	88	53	136	43	3 617	1823
94	99	18	221	152	316	199	16 840	1824
25	42	9	138	105	190	108	39 114	1825
49	107	19	208	142	304	193	32 685	1826
82	196	129	1 170	797	1 172	529	39 209	453
-	-	-	-	-	1	1	-	1803
30	53	25	337	209	200	59	26	1828
4	23	9	92	49	96	62	3 833	1829
21	51	34	166	111	174	75	10 817	1830
15	25	11	153	98	153	33	1 708	1831
-	-	1	2	2	1	1	-	1832
12	44	49	420	328	547	298	22 825	1833
105	209	85	1 168	712	438	84	14	454
17	45	13	140	82	57	15	-	1817
3	10	6	126	73	-	-	-	1818
6	23	12	156	106	43	6	-	1819
31	30	8	102	73	32	5	-	1820
18	15	3	63	38	33	15	-	1821
14	37	13	212	134	131	23	14	1822
14	34	11	136	62	47	2	-	1827
2	12	18	214	134	95	18	-	1834
-	3	1	19	10	-	-	-	1835
409	699	543	5 196	3 214	4 244	1 077	10 678	51
135	307	184	2 001	1 290	1 715	394	3 476	511
1	1	1	1	2	-	-	-	1804
1	15	14	250	165	154	22	-	1836
18	78	15	406	268	198	36	-	1837
2	39	46	329	218	313	58	40	1838
5	43	24	271	181	334	67	2 346	1839
15	38	40	221	129	305	120	600	1842
80	81	35	364	231	317	73	490	1843
13	11	4	81	50	94	18	-	1844
-	-	1	29	12	-	-	-	1856
-	1	4	49	34	-	-	-	1857

Tabell II (forts.). Oppgaver for handelsområder, handelsdistrikter og kommuner

Handelsområder, handelsdistrikter og kommuner	I alt	Bruk med jordbruksareal				Bruk med mjølkekyr		
		Inntil 5 dekar	5,1- 35 dekar	35,1- 100 dekar	Over 100 dekar	I alt	Av disse med 3 kyr og flere	
Nr.	Navn							
512	Indre Salten							
	handelsdistrikt..	2 187	533	1 079	558	17	1 321	400
1840	Saltdal	708	156	336	212	4	465	101
1841	Fauske	941	323	394	214	10	408	175
1845	Sørfold	538	54	349	132	3	448	124
513	Ytre Salten							
	handelsdistrikt..	1 513	168	863	460	22	1 117	371
1846	Nordfold	313	34	219	59	1	232	34
1847	Leiranger	240	16	155	66	3	161	44
1848	Steigen	401	33	156	199	13	325	206
1849	Hamarøy	559	85	333	136	5	399	87
514	Svolvær							
	handelsdistrikt..	2 865	417	1 802	620	26	1 967	626
1806	Svolvær	24	24	-	-	-	-	-
1858	Moskenes	191	87	101	3	-	53	4
1859	Flakstad	262	26	190	45	1	198	19
1860	Buksnes	537	111	245	174	7	351	192
1861	Hol	325	53	180	84	8	201	83
1862	Borge	794	63	574	155	2	633	193
1863	Valberg	122	7	87	26	2	89	11
1864	Gimsøy	274	7	173	91	3	241	62
1865	Vågan	336	39	252	42	3	201	62
52	Nordre Nordland og søndre Troms							
	handelsområde ...	12 921	2 737	7 463	2 626	95	7 623	2 490
521	Narvik							
	handelsdistrikt..	2 970	1 110	1 386	463	11	1 381	448
1805	Narvik	574	572	1	1	-	-	-
1850	Tysfjord	408	133	242	32	1	207	9
1851	Lødingen	418	64	289	63	2	295	44
1853	Evenes	416	108	193	112	3	252	158
1854	Ballangen	617	114	360	140	3	347	127
1855	Ankenes	537	119	301	115	2	280	110
522	Setemoen/Sjøvegan							
	handelsdistrikt..	1 411	107	773	506	25	1 026	410
1919	Gratangen	391	33	289	68	1	268	40
1920	Lavangen	300	16	182	99	3	237	67
1921	Salangen	400	47	203	146	4	265	121
1922	Bardu	320	11	99	193	17	256	182
523	Harstad							
	handelsdistrikt..	3 006	499	1 681	798	28	1 901	865
1901	Harstad	2	-	1	1	-	2	1
1852	Tjeldsund	301	52	198	51	-	176	71
1911	Kvæfjord	620	164	302	147	7	349	182
1912	Sandtorg	462	119	241	102	-	245	161

Bruk med mjølke-maskin	Bruk med 4-hjuls traktor	Bruk med 2-hjuls traktor	Bruk over 5 dekar som trenger nybygg, hovedrep. el. større tilbygg		Eiendommer med minst 25 dekar skog og skogreisingsareal		Hogst til salg i 1959-60 m ³	Nr.
			Driftsbygning	Våningshus	I alt	Av disse med over 250 da.		
64	201	94	981	619	1 378	422	6 485	512
19	69	32	320	200	499	146	5 720	1840
43	113	29	370	225	449	137	320	1841
2	19	33	291	194	430	139	445	1845
38	91	103	739	453	763	233	717	513
-	7	18	166	123	178	33	100	1846
4	16	11	126	69	106	17	30	1847
31	40	44	194	96	126	47	100	1848
3	28	30	253	165	353	136	487	1849
172	100	162	1 475	852	388	28	-	514
-	-	-	-	-	-	-	-	1806
-	-	-	55	39	-	-	-	1858
1	9	17	103	66	5	-	-	1859
92	18	28	246	131	5	-	-	1860
25	18	13	156	74	51	2	-	1861
30	26	50	476	278	105	5	-	1862
5	5	16	82	52	17	-	-	1863
7	14	17	187	99	72	1	-	1864
12	10	21	170	113	133	20	-	1865
566	654	533	6 278	4 206	6 165	1 281	6 488	52
108	119	66	1 202	842	1 496	301	1 475	521
-	1	-	-	-	-	-	-	1805
3	4	3	166	114	301	109	493	1850
11	23	21	216	149	266	52	449	1851
29	41	5	204	164	310	26	-	1853
36	21	12	369	282	335	33	266	1854
29	29	25	247	133	284	81	267	1855
131	155	63	840	592	957	350	3 246	522
6	17	31	197	124	82	1	52	1919
2	10	11	166	122	213	34	200	1920
32	19	12	253	194	331	120	660	1921
91	109	9	224	152	331	195	2 334	1922
173	160	170	1 543	957	1 960	395	1 304	523
1	-	-	2	1	-	-	-	1901
7	23	6	137	82	205	33	-	1852
58	36	48	312	205	409	106	500	1911
42	26	23	178	107	325	55	120	1912

Tabell II (forts.). Oppgaver for handelsområder, handelsdistrikter og kommuner

Handelsområder, handelsdistrikter og kommuner	I alt	Bruk med jordbruksareal				Bruk med mjølkekyr		
		Inntil 5 dekar	5,1- 35 dekar	35,1- 100 dekar	Over 100 dekar	I alt	Av disse med 3 kyr og flere	
Nr.	Navn							
1913	Skånland	430	28	174	224	4	296	144
1914	Trondenes	414	50	233	118	13	303	153
1916	Andørja	252	13	197	42	-	177	40
1917	Ibestad	307	63	174	66	4	191	72
1918	Astafjord	218	10	161	47	-	162	41
524	Andfjorden handelsdistrikt..	1 381	237	877	258	9	807	204
1871	Bjørnskinn	348	32	214	101	1	243	88
1872	Dverberg	363	44	205	111	3	218	71
1873	Andenes	170	46	116	8	-	78	3
1915	Bjarkøy	278	48	192	33	5	165	40
1928	Torsken	222	67	150	5	-	103	2
525	Stokmarknes/ Sortland handelsdistrikt..	4 153	784	2 746	601	22	2 508	563
1866	Hådsel	1 485	217	968	289	11	980	300
1867	Bø	970	141	723	101	5	596	78
1868	Øksnes	510	105	360	44	1	363	37
1869	Langenes	329	72	227	30	-	174	23
1870	Sortland	859	249	468	137	5	395	125
53	Nordre Troms og Finnmark handelsområde ...	15 069	1 254	9 902	3 796	117	10 404	3 814
531	Tromsø handelsdistrikt..	3 778	286	2 332	1 118	42	2 911	1 316
1902	Tromsø	3	2	1	-	-	-	-
1930	Hillesøy	322	38	262	20	2	227	42
1932	Malangen	423	33	183	198	9	322	203
1933	Balsfjord	849	33	319	479	18	696	497
1934	Tromsøysund	1 043	111	663	256	13	768	335
1935	Helgøy	261	19	220	22	-	223	18
1936	Karlsøy	494	24	409	61	-	351	74
1937	Ullsfjord	383	26	275	82	-	324	147
532	Finnsnes handelsdistrikt..	3 278	176	1 935	1 127	40	2 443	1 236
1923	Øverbygd	146	-	81	65	-	114	89
1924	Målselv	666	32	231	387	16	463	339
1925	Sørreisa	445	37	195	200	13	331	180
1926	Dyrøy	361	18	256	86	1	275	133
1927	Tranøy	425	8	343	73	1	373	149
1929	Berg	119	13	97	9	-	80	8
1931	Lenvik	1 116	68	732	307	9	807	338

Bruk med mjølke-maskin	Bruk med 4-hjuls traktor	Bruk med 2-hjuls traktor	Bruk over 5 dekar som trenger nybygg, hovedrep. el. større tilbygg		Eiendommer med minst 25 dekar skog og skogreisingsareal		Hogst til salg i 1959-60 m ²	Nr.
			Driftsbygning	Våningshus	I alt	Av disse med over 250 da.		
16	20	10	309	219	302	82	480	1913
39	32	35	224	125	272	15	10	1914
-	11	18	133	91	181	36	-	1916
9	6	19	110	68	96	11	-	1917
1	6	11	138	59	170	57	194	1918
41	68	68	672	501	553	51	98	524
21	31	32	207	154	242	25	33	1871
12	24	18	200	147	111	4	65	1872
1	3	5	67	52	10	-	-	1873
7	8	12	127	89	88	3	-	1915
-	2	1	71	59	102	19	-	1928
113	152	166	2 021	1 314	1 199	184	365	525
49	76	94	839	551	458	73	241	1866
19	26	14	513	332	193	19	-	1867
1	11	12	223	150	184	15	-	1868
6	6	12	139	86	82	15	-	1869
38	33	34	307	195	282	62	124	1870
757	1 211	412	7 857	4 396	6 938	1 401	34 978	53
221	347	172	2 187	1 356	2 492	428	2 777	531
-	-	-	-	-	-	-	-	1902
10	11	32	147	92	107	7	-	1930
29	74	15	251	132	320	84	500	1932
86	142	32	560	345	645	186	1 977	1933
75	78	61	563	371	689	42	300	1934
-	10	3	151	104	138	23	-	1935
4	13	17	311	224	250	48	-	1936
17	19	12	204	88	343	38	-	1937
299	436	78	1 923	1 187	2 658	761	17 724	532
22	43	2	83	68	153	74	10 391	1923
135	113	11	454	287	617	319	5 567	1924
52	76	13	203	141	278	64	600	1925
20	30	17	210	113	292	49	200	1926
12	62	14	253	128	348	69	745	1927
-	7	9	49	24	92	20	-	1929
58	105	12	671	426	878	166	221	1931

Tabell II (forts.). Oppgaver for handelsområder, handelsdistrikter og kommuner

Handelsområder, handelsdistrikter og kommuner		Bruk med jordbruksareal				Bruk med mjølkekyr	
		I alt	Inntil 5 dekar	5,1- 35 dekar	35,1- 100 dekar	Over 100 dekar	I alt
Nr.	Navn						
533	Lyngenfjord						
	handelsdistrikt..	2 242	160	1 695	378	9	1 619 346
1938	Lyngen	431	49	309	70	3	308 101
1939	Storfjord	278	15	208	54	1	198 46
1940	Kåfjord	535	38	442	55	-	409 48
1941	Skjervøy	643	29	575	37	2	461 49
1942	Nordreisa	355	29	161	162	3	243 102
534	Altafjord						
	handelsdistrikt..	2 079	201	1 520	347	11	1 333 288
1943	Kvænangen	415	32	335	48	-	299 48
2011	Kautokeino	127	4	90	32	1	112 14
2012	Alta	672	112	381	173	6	364 145
2013	Talvik	561	26	447	84	4	363 76
2014	Loppa	304	27	267	10	-	195 5
535	Hammerfest						
	handelsdistrikt..	799	174	579	46	-	385 20
2001	Hammerfest	3	-	2	1	-	1 -
2015	Hasvik	161	64	91	6	-	58 -
2016	Sørøysund	175	36	131	8	-	98 9
2017	Kvalsund	268	18	227	23	-	152 11
2018	Måsøy	192	56	128	8	-	76 -
536	Honningsvåg						
	handelsdistrikt..	960	70	629	258	3	648 162
2019	Nordkapp	62	22	39	1	-	31 2
2020	Kistrand	423	25	288	109	1	291 81
2021	Karasjok	251	11	105	133	2	175 70
2022	Lebesby	156	-	143	13	-	99 7
2023	Gamvik	68	12	54	2	-	52 2
537	Vadsø/Kirkenes						
	handelsdistrikt..	1 763	177	1 098	477	11	1 006 427
2003	Vadsø	37	2	25	10	-	15 11
2025	Tana	380	30	190	157	3	230 108
2026	Polmak	194	18	120	56	-	127 62
2027	Nesseby	241	57	130	51	3	149 54
2029	Nord-Varanger ...	386	26	265	93	2	189 96
2030	Sør-Varanger	525	44	368	110	3	296 96
538	Vardø						
	handelsdistrikt..	170	10	114	45	1	59 19
2002	Vardø	-	-	-	-	-	1 -
2024	Berlevåg	55	2	34	18	1	17 5
2028	Båtsfjord	115	8	80	27	-	41 14

Bruk med mjølke-maskin	Bruk med 4-hjuls traktor	Bruk med 2-hjuls traktor	Bruk over 5 dekar som trenger nybygg, hovedrep. el. større tilbygg		Eiendommer med minst 25 dekar skog og skogreisingsareal		Hogst til salg i 1959-60 m ³	Nr.
			Driftsbygning	Våningshus	I alt	Av disse med over 250 da.		
44	80	44	1 104	602	1 273	170	1 181	533
11	10	4	195	114	232	21	-	1938
3	12	6	160	102	184	20	988	1939
-	8	8	343	186	320	12	50	1940
3	10	19	217	91	251	53	-	1941
27	40	7	189	109	286	64	143	1942
110	135	21	724	227	312	34	877	534
15	24	5	110	31	168	23	441	1943
-	11	1	54	30	1	-	-	2011
70	59	6	279	76	85	2	324	2012
25	38	8	163	53	57	9	112	2013
-	3	1	118	37	1	-	-	2014
4	20	16	287	87	4	1	-	535
-	-	-	2	2	-	-	-	2001
-	3	-	30	6	1	1	-	2015
2	4	6	42	15	1	-	-	2016
2	12	10	153	53	1	-	-	2017
-	1	-	60	11	1	-	-	2018
14	86	8	554	235	113	2	298	536
-	1	-	21	8	-	-	-	2019
4	38	6	239	84	34	1	-	2020
10	39	-	146	91	58	1	298	2021
-	7	2	106	46	18	-	-	2022
-	1	-	42	6	3	-	-	2023
65	101	60	987	646	84	5	12 121	537
1	1	-	15	12	-	-	-	2003
28	25	10	219	128	1	-	268	2025
4	14	5	153	86	1	-	-	2026
5	6	4	74	43	1	-	-	2027
9	15	29	233	176	1	-	-	2029
18	40	12	293	201	80	5	11 853	2030
-	6	13	91	56	2	-	-	538
-	-	-	-	-	-	-	-	2002
-	3	2	15	7	1	-	-	2024
-	3	11	76	49	1	-	-	2028

Norges offisielle statistikk, rekke A

Norway's Official Statistics, series A

Rekke A

Stensilert 1961

- Nr. 34 Sivilrettsstatistikk 1960 *Civil law statistics*
- 35 Tilbakefallsstatistikk 1951 *Statistics on recidivism*
- 36 Lønnstelling 1960 for arbeidere i industri og bergverk V *Wage census for workers in manufacturing and mining V*
- 37 Norske forretningsbanker 1960 *Norwegian commercial banks*
- 38 Lønnsstatistikk for ansatte i varehandel pr. 1. april 1961 *Monthly earnings in wholesale and retail trade*
- 39 Lønnsstatistikk for sjøfolk på skip i utenriksfart i mars 1961 *Wage statistics for seamen on ships in ocean transport*
- 40 Politistatistikk 1960 *Crimes investigated by the police*
- 41 Forbruksundersøkelsen 1958 III *Survey of consumer expenditure III*
- 42 Undervisningsstatistikk Kommune- og skoletabeller 1959—60 *Statistics on education*

Rekke A

Stensilert 1962

- Nr. 43 Kriminalstatistikk. Domfelte, botlagte og påtalefritatte i 1960 *Statistics on persons convicted, fined and suspended of prosecution*
- 44 Kriminalstatistikk. Domfelte innsatt i og løslatt fra fengselsvesenets anstalter i 1960 *Convicted persons received into and released from institutions under the prison administration*
- 45 Markedstall. Bedrifter i industri og varehandel 1. november 1961 *Statistics on markets. Establishments in manufacturing and distribution*
- 46 Lønnsstatistikk for sjøfolk på skip i innenriks rutefart i november 1961 *Wage statistics for seamen on ships in scheduled coastal water transport*
- 47 Markedstall. Jordbrukstelingen 20. juni 1959 og Skogbrukstelingen 1. september 1957 *Market data. Census of agriculture June 20, 1959, and Census of forestry September 1, 1957*

Statistisk Sentralbyrå utgir dessuten skriftserien Samfunnsøkonomiske studier (SØS). I denne serie offentliggjøres undersøkelser, som ikke er av rent statistisk karakter, bl. a. historiske og analytiske studier utført ved Byråets forskningsavdeling. *The Central Bureau of Statistics also publishes the series «Samfunnsøkonomiske studier» (SØS). This series contains reports on investigations of not merely statistical character, such as historical and analytical studies carried out at the Research Department of the Central Bureau of Statistics.*

Kortere avhandlinger gis i serien «Artikler». *Shorter reports in the series «Artikler».*

Statistisk Sentralbyrå utgir følgende periodiske hefter: *The Central Bureau of Statistics publishes the following periodical bulletins:*

Statistisk månedshefte *Monthly bulletin of statistics.*

Månedstatistikk over utenrikshandelen *Monthly bulletin of external trade.*

Statistisk ukehefte *Weekly bulletin of statistics.*

Abonnement på disse hefter tegnes i Statistisk Sentralbyrå. For Statistisk månedshefte er prisen pr. år kr. 15,00, pr. nr. kr. 1,50. Prisen pr. år for Månedstatistikk over utenrikshandelen er kr. 18,00, pr. nr. kr. 2,00. For Statistisk ukehefte er prisen pr. år kr. 20,00, pr. nr. kr. 0,50. *For subscription of the bulletins please write to the Central Bureau of Statistics, Oslo.*

Publikasjonen utgis i kommisjon hos
H. Aschehoug & Co., Oslo, og er til salgs hos alle bokhandlere.

Pris kr. 3,00.