

NORGES OFFISIELLE STATISTIKK A 91



**LØNNSSTATISTIKK**  
FOR ANSATTE I OFFENTLIGE SKOLER  
PR. 30. JUNI 1963

**WAGE STATISTICS**  
for Employees in Publicly Maintained Schools  
30 June 1963

**STATISTISK SENTRALBYRÅ**  
OSLO 1964

## Norges offisielle statistikk, rekke XII

Norway's Official Statistics, series XII

### Rekke XII

### Trykt 1963

- Nr. 109 Forsikringselskaper 1961 *Sociétés d'assurances*
- 110 Lønnsstatistikk 1962 *Wage statistics*
- 111 Fiskeritelling 1. november 1960 II Fiskeflåten *Fishery census II The fishing fleet*
- 112 Folkemengdens bevegelse 1961 *Vital statistics and migration statistics*
- 113 Ulykkestrygden for sjømenn 1959 Ulykkestrygden for fiskere 1959 *Accident insurance for seamen Accident insurance for fishermen*
- 114 Syketrygden 1961 *National health insurance*
- 115 Utenrikshandel 1962 II *External trade II*
- 116 Fiskeristatistikk 1961 *Fishery statistics*
- 117 Folketelling 1960 II Folkemengden etter kjønn, alder og ekteskape-  
lig status *Population census II Population by sex, age and marital  
status*
- 118 Jordbruksstatistikk 1962 *Agricultural statistics*
- 119 Alkoholstatistikk 1962 *Alcohol statistics*
- 120 Telegrafverket 1962 *Télégraphes et téléphones de l'Etat*
- 121 Industristatistikk 1961 *Industrial statistics*
- 122 Sunnhetstilstanden og medisinalforholdene 1961 *Medical statistical  
report*
- 123 Jordbruksteljinga i Noreg 20. juni 1959 V Oversyn *Census of agri-  
culture V General survey*
- 124 Skogstatistikk 1957—1960 *Forestry statistics*
- 125 Skattestatistikk 1961 *Tax statistics*
- 126 Utenrikshandel 1962 III *External trade III*

### Rekke XII

### Trykt 1964

- Nr. 127 Økonomisk utsyn over året 1963 *Economic survey*
- 128 Veterinærvesenet 1959 *Service vétérinaire*
- 129 Folketelling 1960 III Folkemengden etter næring, stilling og sosial  
status *Population census III Population by industry, occupation and  
status*
- 130 Meieribruket i Noreg 1962 *Norway's dairy industry*
- 131 Elektrisitetsstatistikk 1962 *Electricity statistics*
- 132 Psykiatriske sykehus 1961 *Hospitals for mental disease*

NORGES OFFISIELLE STATISTIKK A 91



# LØNNSSTATISTIKK

FOR ANSATTE I OFFENTLIGE SKOLER  
PR. 30. JUNI 1963

WAGE STATISTICS  
for Employees in Publicly Maintained Schools  
30 June 1963

STATISTISK SENTRALBYRÅ  
CENTRAL BUREAU OF STATISTICS OF NORWAY

OSLO 1964

Tidligere utkommet

Lønnstelling for ansatte i offentlige skoler pr. 30. juni 1959 A 6.

## F o r o r d

Statistisk Sentralbyrå legger med dette fram lønnsstatistikk for ansatte i offentlige skoler pr. 30. juni 1963. Statistikken er i hovedtrekkene lagt opp på samme måte som den for 1959.

Arbeidet med statistikken har vært ledet av sekretær Grethe Hoel.

Statistisk Sentralbyrå, Oslo, 29. februar 1964

Signy Arctander

---

Petra Vestbye



## I n n h o l d

	Side
<b>O v e r s i k t</b>	
Omfanget av statistikken .....	7
Lønnsregulativet .....	7
Grupperingen av materialet .....	8
Lønnsbegrepene .....	9
Fordelingen av de ansatte etter lønnsklasser og alderstillegg .....	9
Lønnsnivået .....	11
Aldersfordelingen .....	15
Utdanning .....	17
Lønnsutviklingen 1959-1963 .....	18
 <b>T a b e l l e r</b>	
I. Ansatte i full post etter skoleslag, lønnsklasse og alderstillegg..	22
II. Ansatte i full post etter alder, skoleslag og lønnsklasse .....	25
III. Lærere med redusert lesetid etter skoleslag, lønnsklasse og alders- tillegg .....	31
IV. Ansatte i barneskoler etter undervisningstimer, kjønn, stilling og alder .....	32
V. Ansatte i framhaldsskoler, linjedelte ungdomsskoler og høgre all- mennskoler etter undervisningstimer, kjønn, stilling og alder .....	35
VI. Ansatte etter skoleslag, utdanning og lønnsklasse .....	43
VII. Gjennomsnittlig månedsfortjeneste etter kjønn, skoleslag, stilling og alder .....	50
VIII. Gjennomsnittlig månedsfortjeneste etter alder og utdanning .....	62

### S t a n d a r d t e g n

- Null
- ... Tall kan ikke oppgis

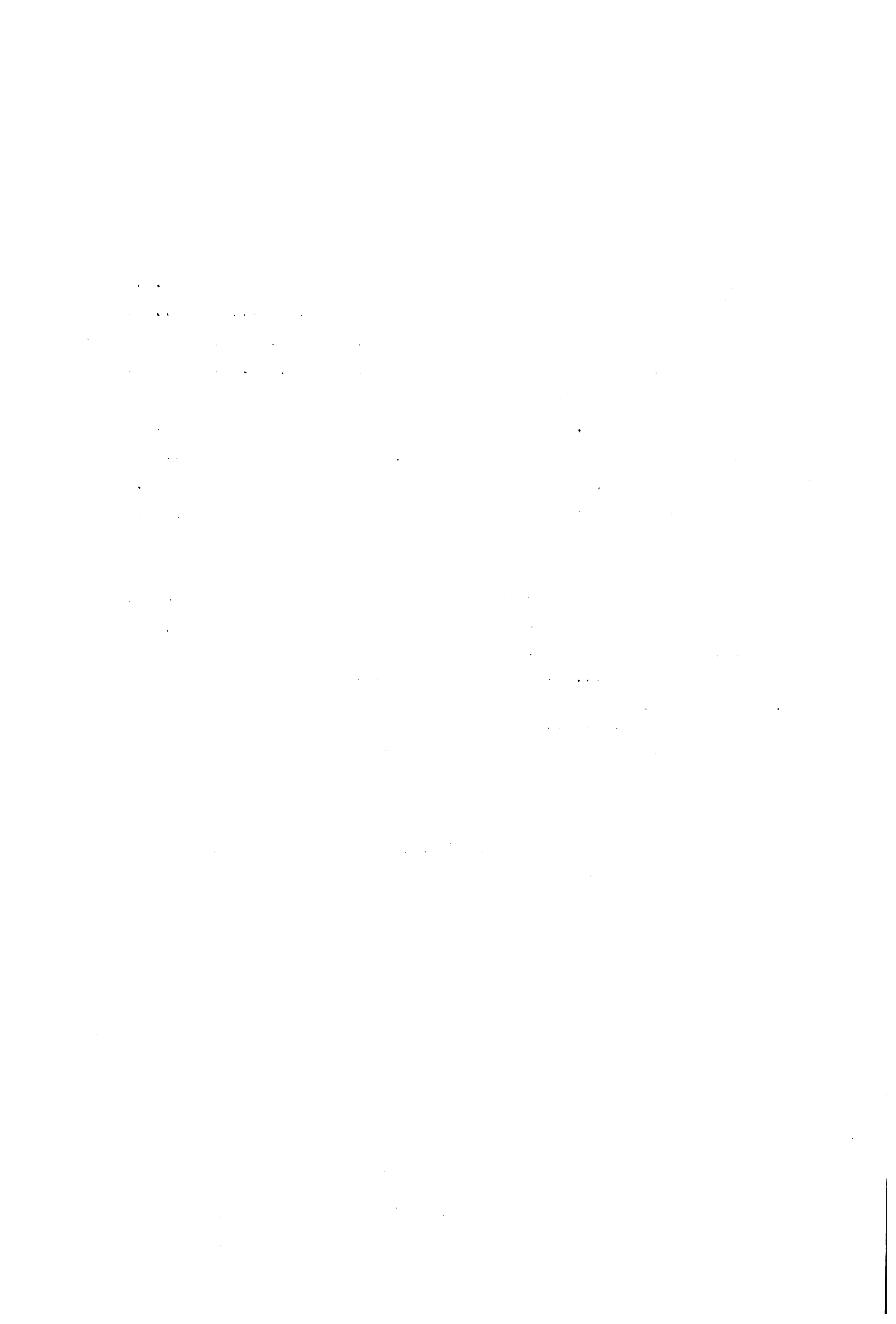



## O V E R S I K T

### Omfanget av statistikken

Lønnsstatistikken for ansatte i offentlige skoler pr. 30. juni 1963 er lagt opp på samme måte som i 1959. I 1963 omfatter statistikken 26 793 ansatte. Det tilsvarende tall i 1959 var 21 974. Statistikken omfatter alle som var ansatt i full post ved kommunale, felleskommunale og statlige skoler, og som var lønt etter de offentlige lærerlønnsregulativer, statens hovedregulativ eller sjefsregulativet. Midlertidig ansatte er tatt med dersom de var regulativlønte, mens overenskomstlønte (timelønte) lærere og lærere i kombinerte poster er holdt utenfor statistikken. Vaktmestere, kontorassistenter, sekretærer, gårdsbetjenter, internatassistenter m.m. er tatt med i den utstrekning de er lønt etter statens lønnsregulativ.

Unntatt fra undersøkelsen er handelsgymnas, handelsskoler, ungdomsskoler, sykepleierskoler, bedriftsskoler, skoler for offentlige funksjonærer og enkelte mindre fagskoler.

Det ble i alt sendt ut skjemaer til 1 451 skolestyrer og skoler. Da bearbeidingen av statistikken måtte avsluttes, hadde 1 441 skoler og skolestyrer eller vel 99 prosent, sendt inn oppgaver.

### Lønnsregulativet

I de fleste kommunale og statlige skoler er lærernes lønnsregulativ bygd på statens hovedregulativ eller sjefsregulativet. Det er de samme lønnsklasser og alderstillegg som nyttes. Før den siste tariffrevisjonen for lærerne, med virkning fra 1. juni 1962, var forskjellen mellom statens regulativ og lærerlønnsregulativene bl.a. at de sistnevnte også nyttet halve lønnsklasser (f.eks. lønnsklasse  $12\frac{1}{2}$ ). Fra 1. juni 1962 er det bare folkehøgskolene som nytter halve lønnsklasser. I barneskoler, framhaldsskoler og linjedelte ungdomsskoler gikk mange lærere ned i lønn etter det nye regulativet. Denne nedgangen blir dekket ved personlige tillegg. Lærere som er berettiget til dette personlige tillegg, blir lønt etter det gamle regulativet inntil de oppnår slik ansiennitet at lønnen etter regulativet av 1. juni 1962 blir den samme eller overstiger lønnen etter det gamle regulativet.

Lønningene er påvirket av antall undervisningstimer i uken, spesielle opprykksordninger, skoleslag, stilling, antall tjenestear og utdanning.

For lærere i folkehøgskoler avhenger plasseringen på lønnsregulativet av antall undervisningsuker i året.

I barneskoler, framhaldsskoler og linjedelte ungdomsskoler rykker lærerne opp i høyere lønnsklasser over en periode av 16 år. I de andre skoleslagene er perioden 14 år. Lektorer når topplønn etter 12 års tjeneste. Videre kan lærerne plasseres i høyere lønnsklasser dersom de har en viss tilleggsutdanning utover lærerprøven. For å få 1. utdanningsopprykk er det nødvendig med 1 års utdanning utover lærerprøven og minst 4 års tjenestetid. Til 2. utdanningsopprykk kreves 2 års utdanning i tillegg til kravene for 1. utdanningsopprykk og dessuten 6 års tjenestetid.

I barneskoler, framhaldsskoler og linjedelte ungdomsskoler ble det 2. utdanningsopprykket fra 1. juni 1962 erstattet med en ny stilling - adjunkt uten cand. mag. eksamen. Lærere som før 1. juni 1962 hadde 2. utdanningsopprykk, fikk enten adjunktlønn dersom de hadde oppnådd adjunkts kompetanse, eller lønn som lærer med 1. utdanningsopprykk. Dersom de gikk ned i lønn i forhold til det gamle regulativet, ble differansen mellom "gammel" og "ny" lønn utbetalt som personlig tillegg. Det er en rekke kurser og eksamener som kvalifiserer for utdanningsopprykk.

#### Grupperingen av materialet

For i noen grad å ta hensyn til variasjonen i lønningene ved de forskjellige skoleslag er skolene delt inn i følgende 13 grupper:

Barneskoler	Tekniske og elementærtekniske
Framhaldsskoler	skoler, tekniske fagskoler,
Linjedelte ungdomsskoler	Statens teknologiske institutt
Folkehøgskoler	Heimeyrke- og arbeidsskoler
Spesialskoler	Sjømanns- og fiskerfagskoler
Høgre allmennskoler	Lærerskoler
Landbrukets fagskoler	Husmorskoler
Verksted- og lærlingeskoler	

Forskjellen i utdanning har en søkt å ta hensyn til ved å gruppere lærerne i barneskoler, framhaldsskoler, linjedelte ungdomsskoler og høgre allmennskoler i 5 forskjellige stillingsgrupper.

1. Lærere uten godkjent utdanning
2. Lærere med godkjent utdanning
3. Lærere med 1. utdanningsopprykk
4. Lærere med 2. utdanningsopprykk
5. Adjunkter uten cand. mag. eksamen

I de øvrige skoleslag er lærere med og uten godkjent utdanning slått sammen bl.a. på grunn av mangelfulle oppgaver.

### Lønnsbegrepene

Gjennomsnittlig månedsfortjeneste består av følgende lønnskomponenter:

1. Gjennomsnittlig månedlig brutto regulativlønn med alderstillegg pr. 30. juni 1963.
2. Godtgjørelse for bistillinger i skolen (eksamensformenn, sekretærer, kasserere, samlingsstyrere m.m.) med 1/12 av utbetalt beløp for skoleåret 1962-63.
3. Diverse tillegg til regulativlønnen med 1/12 av faste, midlertidige og varierende tillegg utbetalt for skoleåret 1962-63.

Godtgjørelse for leste ekstratimer og overtidsgodtgjørelse er ikke tatt med i månedsfortjenesten.

For lærere i barneskoler, framhaldsskoler, linjedelte ungdomsskoler og høgre allmennskoler ansatt i poster med høyere timetall pr. uke enn enhetspostens maksimum, er godtgjørelsen for de overskytende timer regnet som regulativlønn og tatt med under punkt 1. I statistikken for 1959 ble dette gjort bare ved barneskoler og framhaldsskoler. For de to øvrige skoleslag ble slik godtgjørelse tatt med i rubrikken ekstratimer og annen overtid.

I 1963-undersøkelsen er også brutto personlige tillegg (diff. "gammel" og "ny" lønn) i barneskoler, framhaldsskoler og linjedelte ungdomsskoler tatt med under punkt 1. Andre personlige tillegg er ført sammen med faste og variable tillegg. I 1959 var de faste tillegg ført for seg.

Faste tillegg til regulativlønnen omfatter styretillegg, Finnmarks-tillegg, avdelingsforstandertillegg i tekniske skoler, fast overtidsgodtgjørelse m.m. Videre er verdien - vurdert etter den ansettelse likningsvesenet bruker - av naturalytelser som fri bolig, elektrisk strøm, brensel m.m. tatt med.

Midlertidige eller varierende tillegg omfatter bl.a. sensor- og eksaminatorhonorarer. Av praktiske grunner har regnskapsførerne ikke vært pålagt å ta med andre tillegg enn dem de har hatt oversikt over.

Bistillingsgodtgjørelsen er i 1963 ført for seg, mens den i 1959 ble ført sammen med de faste tillegg.

Godtgjørelsen for ekstratimer/overtid er 1/12 av utbetalt beløp for skoleåret 1962-63.

Fordelingen av de ansatte etter lønnsklasser og alderstillegg

Statens hovedregulativ er delt inn i 23 lønnsklasser. Dessuten omfatter regulativet lønssatsene for tjenestemenn under 20 år (aspiranter o.l.). I statistikken er aspirantene gruppert i lønnsklasse 0. Tjenestemenn i lønns-

klassene 1 til 18 får inntil 4 alderstillegg. I lønnsklasse 19 gis det 3 alderstillegg og i lønnsklassene 20-23 1 alderstillegg. I sjefsregulativet gis det ingen alderstillegg.

Tabell 1 viser den prosentvise fordeling av alle ansatte etter lønnsklasse og alderstillegg.

Størsteparten av de ansatte - 76,2 prosent - var plassert i lønnsklassene 12-18. Ellers var 7,2 prosent plassert i lavere lønnsklasser, 11,8 prosent i lønnsklassene 20-23 og 0,8 prosent på sjefsregulativet.

Tabell 1. Ansatte etter lønnsklasse og alderstillegg

Lønns- klasse	Bruttoregulativ- lønn pr. mnd. med alle alderstillegg Kr.	Ansatte i alt Pst.	Ansatte med:				
			0 alders- tillegg Pst.	1 alders- tillegg Pst.	2 alders- tillegg Pst.	3 alders- tillegg Pst.	4 alders- tillegg Pst.
0	808,40	-	100,0	-	-	-	-
4	1 175,00	0,1	50,0	19,2	11,5	3,9	15,4
5	1 241,70	0,1	30,4	13,1	8,7	-	47,8
6	1 308,40	10,6	32,0	20,9	18,6	14,5	14,0
7	1 379,20	0,4	10,1	2,5	5,9	15,1	66,4
8	1 454,20	0,6	5,3	5,3	6,7	8,0	74,7
9	1 529,20	0,7	13,6	5,1	6,8	8,5	66,0
10	1 604,20	0,3	21,7	14,1	16,3	10,9	37,0
11	1 683,40	4,4	92,7	0,8	0,7	0,7	5,1
12	1 766,70	25,7	46,2	20,2	13,5	10,9	9,2
12 $\frac{1}{2}$	1 808,40	-	37,5	20,8	25,0	4,2	12,5
13	1 850,00	10,8	18,5	17,7	14,3	16,3	33,2
13 $\frac{1}{2}$	1 893,80	-	-	-	-	50,0	50,0
14	1 937,50	6,4	9,3	2,5	13,5	10,1	64,6
14 $\frac{1}{2}$	1 985,50	-	-	-	-	-	100,0
15	2 033,40	4,7	2,4	1,6	1,8	4,6	89,6
15 $\frac{1}{2}$	2 083,40	-	-	-	-	-	100,0
16	2 133,40	16,1	2,4	-	3,5	2,4	91,7
16 $\frac{1}{2}$	2 191,70	-	-	-	-	-	100,0
17	2 250,00	8,0	1,2	0,8	0,9	2,7	94,4
17 $\frac{1}{2}$	2 312,50	-	-	-	-	-	100,0
18	2 379,20	4,5	0,5	0,7	1,0	2,2	95,6
Sum 4-18		83,4	23,5	9,3	8,4	7,7	51,1
19	2 525,00	4,0	1,6	2,8	2,5	93,1	-
20	2 675,00	3,3	6,0	94,0	-	-	-
21	2 825,00	6,7	2,6	97,4	-	-	-
22	2 983,40	1,7	8,1	91,9	-	-	-
23	3 150,00	0,1	51,4	48,6	-	-	-
Sum 20-23		11,8	4,9	95,1	-	-	-
Sjefsregula- tivet i alt		0,8	-	-	-	-	-

I lønnsklassene 4-18, som i alt omfatter 83,4 prosent av de ansatte, hadde gjennomsnittlig 51,1 prosent 4 alderstillegg. I lønnsklassene 20-23 hadde 95,1 prosent 1 alderstillegg.

## Lønnsnivået

Tabell VII i tabelldelen viser den gjennomsnittlige månedsfortjeneste etter skoleslag, stilling og alder særskilt for menn og kvinner.

Tabell 2 gir et utdrag av denne tabellen.

Månedsfortjenesten var gjennomgående høyere for menn enn for kvinner. Dette skyldes dels at de mannlige lærere har et større antall undervisningstimer pr. uke og dels at de gjennomgående er eldre enn de kvinnelige lærere.

Tabell 3 viser godtgjørelsen for overtimer pr. måned og ansatte etter undervisningstimer og stilling særskilt for menn og kvinner.

*En heltidspost*  
~~Full post~~ ved barneskoler er 33 timer pr. uke. Av mannlige lærere leste 77,7 prosent over 33 timer pr. uke, mens bare 4,3 prosent leste under 33 timer. De tilsvarende tall for kvinnelige lærere var 27,9 prosent over 33 timer og 50,9 prosent under 33 timer.

Ved framhaldsskoler er full post 28 timer pr. uke. 83,2 prosent av de mannlige lærere og 53,5 prosent av de kvinnelige lærere leste over 28 timer pr. uke.

Full post ved den linjedelte ungdomsskole er 23 timer pr. uke i bokfag og 27 timer pr. uke i ferdighetsfag. Bare 20 lærere med redusert lesetid er med i statistikken.

Ved høgre allmennskoler er full post 24 timer pr. uke i bokfag og 28 timer pr. uke i ferdighetsfag. Ingen lærere med redusert lesetid er med i statistikken.

Godtgjørelsen for overtimer er som tidligere nevnt tatt med i regulativlønner. I gjennomsnitt var godtgjørelsen for overtimer høyest for mannlige lektorer ved høgre allmennskolere med kr. 553 pr. måned og lavest for lærere uten godkjent utdanning ved barneskoler med kr. 71 pr. måned.

For kvinner var godtgjørelsen for overtimer høyest for lærere med 2. utdanningsopprykk og lektorer ved høgre allmennskoler med henholdsvis kr. 234 og kr. 205 pr. måned. Lavest var godtgjørelsen ved barneskoler.

Godtgjørelsen for overtimer var for alle stillinger meget lavere for kvinner enn for menn.

Tabell 2. Gjennomsnittlig månedsfortjeneste etter skoleslag og stilling

	Ansatte	I alt	Månedsfortjeneste			Godtgjørelse for ekstra-timer/over-tid pr. mnd. i 1962-63
			Reg.lønn med alders-tillegg	Bistil-lings-godt-gjørelse	Faste og variable tillegg	
		Kr.	Kr.	Kr.	Kr.	Kr.
<b>M E N N</b>						
Barneskoler .....	7 609	2 162	2 138	8	16	1) <sup>1</sup> 15
Lærere og adj. uten cand.mag.eks. i alt.	5 389	2 000	1 974	9	17	18
Framhaldsskoler .....	1 119	2 194	2 175	7	12	1) <sup>1</sup> 19
Lærere og adj. uten cand.mag.eks. i alt.	925	2 088	2 069	8	11	23
Linjedelte ungdoms-skoler .....	658	2 346	2 316	23	7	1) <sup>1</sup> 37
Lærere og adj. uten cand.mag.eks. i alt.	520	2 212	2 185	22	5	40
Spesialskoler .....	273	1 858	1 826	3	29	26
Lærere i alt .....	111	1 999	1 991	5	3	37
Høgre allmennskoler ...	3 574	2 882	2 815	30	37	1) <sup>1</sup> 19
Lærere i alt .....	976	2 205	2 156	25	24	15
Adjunkter .....	349	2 656	2 595	29	32	19
Lektorer .....	1 744	3 235	3 160	33	42	21
Landbrukets fagskoler..	403	2 267	2 257	1	9	7
Overlærere .....	202	2 420	2 408	-	12	5
Verksted- og lærlinge-skoler .....	956	1 993	1 984	2	7	210
Lærere i alt .....	770	1 912	1 906	1	5	227
Tekniske og elementær-tekniske skoler, tek-niske fagskoler, Statens teknologiske institutt .....	341	2 441	2 382	2	57	354
Overlærere .....	69	2 582	2 554	-	28	328
Lektorer .....	89	2 807	2 647	-	160	783
Sjømanns- og fiskerfag-skoler .....	408	2 170	2 137	7	26	232
Lærere i alt .....	205	1 882	1 859	2	21	165
Overlærere .....	107	2 577	2 537	1	39	498
Lærerskoler .....	353	2 586	2 552	32	2	243
Lærere .....	135	2 309	2 282	26	1	210
Lektorer .....	165	2 804	2 758	42	4	329

1) Godtgjørelsen for overtimer er tatt med i regulativlønnen.

Tabell 2 (forts.). Gjennomsnittlig månedsfortjeneste etter skoleslag og stilling

	Ansatte	Månedsfortjeneste				Godtgjørelse for ekstra-timer/over-tid pr. mnd. i 1962-63
		I alt	Reg.lønn med alders-tillegg	Bistil- lings- godt- gjørelse	Faste og variable tillegg	
		Kr.	Kr.	Kr.	Kr.	Kr.
<b>K V I N N E R</b>						
Barneskoler .....	7 812	1 765	1 748	2	15	1) 12
Lærere og adj. uten cand.mag.eks. i alt	7 547	1 741	1 724	2	15	12
Framhaldsskoler .....	534	1 971	1 955	3	13	1) 22
Lærere og adj. uten cand.mag.eks. i alt	527	1 959	1 945	3	11	23
Linjedelte ungdoms- skoler .....	311	1 916	1 899	11	6	1) 26
Lærere i alt .....	296	1 898	1 881	10	7	26
Spesialskoler .....	385	1 595	1 563	-	32	27
Lærere i alt .....	142	1 950	1 943	2	5	35
Høgre allmennskoler ..	1 051	2 307	2 267	5	35	1) 14
Lærere i alt .....	464	1 969	1 938	6	25	16
Adjunkter .....	235	2 299	2 255	4	40	15
Lektorer .....	296	2 808	2 756	5	47	13
Verksted- og lærlinge- skoler .....	177	1 636	1 631	2	3	58
Lærere i alt .....	116	1 814	1 809	1	4	79
Heimeyrke- og arbeids- skoler .....	99	1 949	1 942	1	6	15
Lærere i alt .....	78	1 868	1 860	2	6	15
Lærerskoler .....	175	2 209	2 192	16	1	86
Lærere i alt .....	95	2 261	2 235	26	-	121
Husmorskoler .....	272	1 968	1 966	-	2	1
Lærere i alt .....	196	1 839	1 836	-	3	-

1) Godtgjørelsen for overtimer er tatt med i regulativlønnen.

Tabell 3. Ansatte etter undervisningstimer<sup>1)</sup> og godtgjørelse for overtimer

	Menn					Kvinner				
	Ansatte			Godtgj. for over- timer pr. 2) mnd. 2)	Kr.	Ansatte			Godtgj. for over- timer pr. 2) mnd. 2)	Kr.
	i alt	under full post	i full post			over full post	i alt	under full post		
<b>Barneskoler</b>										
Lærere og adj. uten cand.mag.eks. i alt.	5 389	231	946	4 186	129	7 547	3 845	1 582	2 102	37
Av disse:										
Lærere uten godkj. utd.	795	113	210	469	71	1 273	461	361	449	37
Lærere med godkj. utd.	3 428	76	577	2 762	132	5 137	2 662	1 028	1 434	38
Lærere med l. utd. oppr.	1 072	36	145	884	157	1 074	681	180	211	32
Adj. uten cand. mag. eksamen .....	94	6	14	71	167	63	41	13	8	32
<b>Framhaldsskoler</b>										
Lærere og adj. uten cand.mag.eks. i alt..	925	55	99	770	241	527	148	97	282	159
Av disse:										
Lærere uten godkj. utd.	191	29	34	128	165	109	45	26	38	130
Lærere med godkj. utd.	455	21	39	394	256	297	73	50	174	172
Lærere med l. utd. oppr.	218	4	21	193	260	95	21	20	54	137
Adj. uten cand. mag. eksamen .....	61	1	5	55	294	26	9	1	16	203
<b>Linjedelte ungdoms- skoler</b>										
Lærere og adj. uten cand.mag.eks. i alt..	520	5	153	361	340	296	15	103	177	139
Av disse:										
Lærere uten godkj. utd.	55	3	17	35	192	62	5	34	23	48
Lærere med godkj. utd.	233	2	18	212	325	154	9	51	94	143
Lærere med l. utd. oppr.	163	-	112	51	387	72	1	16	54	192
Adj. uten cand. mag. eksamen .....	69	-	6	63	399	8	-	2	6	...
Adjunkter .....	39	-	-	26	332	-	-	-	-	-
Lektorer .....	24	-	1	23	351	-	-	-	-	-
<b>Høgre allmennskoler</b>										
Lærere i alt .....	976	-	123	846	349	464	-	134	329	159
Av disse:										
Lærere uten godkj. utd.	206	-	43	163	240	124	-	45	79	131
Lærere med godkj. utd.	453	-	57	393	338	233	-	56	177	166
Lærere med l. utd. oppr.	261	-	17	240	430	79	-	25	53	155
Lærere med 2. utd. oppr.	56	-	6	50	465	28	-	8	20	234
Adj. uten cand. mag. eksamen .....	141	-	17	123	441	23	-	15	8	94
Adjunkter .....	349	-	35	311	447	235	-	85	150	187
Lektorer .....	1 744	-	150	1 594	553	296	-	107	189	205

1) Lærere med uoppgitt timetall er ikke med.  
gjennomsnitt for alle ansatte.

2) Godtgjørelse for overtimer i



Tabell 4 viser ansatte med personlig tillegg og godtgjørelsen pr. måned i skoleåret 1962-63. Det personlige tillegget var størst for adjunker uten cand.mag. eksamen ved framhaldsskoler med henholdsvis kr. 266 pr. måned for menn og kr. 207 pr. måned for kvinner. Lavest var det personlige tillegget for lærere uten godkjent utdanning ved barneskoler.

Framhaldsskoler hadde den største prosentandel av lærere i alt med personlig tillegg - 46,2 prosent av mennene og 41,7 prosent av kvinnene.

Tabell 4. Ansatte med personlig tillegg og tilleggets størrelse

	Menn			Kvinner		
	Ansatte i alt	Ansatte med pers. tillegg	Personlig tillegg pr. mnd. Kr.	Ansatte i alt	Ansatte med pers. tillegg	Personlig tillegg pr. mnd. Kr.
<u>Barneskoler</u>						
Lærere og adj. uten cand.mag.eksamen i alt	5 389	1 838	112	7 547	2 027	66
Lærere uten godkj. utd.	795	20	88	1 273	37	53
Lærere med godkj. utd.	3 428	1 339	110	5 137	1 668	64
Lærere med l. utd. oppr.	1 072	445	120	1 074	311	76
Adj. uten cand.mag. eks.	94	34	117	63	11	84
<u>Framhaldsskoler</u>						
Lærere og adj. uten cand.mag.eksamen i alt	925	427	189	527	220	188
Lærere uten godkj. utd.	191	9	...	109	3	...
Lærere med godkj. utd.	455	237	178	297	148	181
Lærere med l. utd. oppr.	218	149	194	95	58	199
Adj. uten cand.mag. eks.	61	32	266	26	11	207
<u>Linjedelte ungdomsskoler</u>						
Lærere og adj. uten cand.mag.eksamen i alt	520	218	107	296	97	96
Lærere uten godkj. utd.	55	3	...	62	1	...
Lærere med godkj. utd.	233	84	88	154	58	86
Lærere med l. utd. oppr.	163	97	101	72	32	94
Adj. uten cand.mag. eks.	69	34	170	8	6	...

#### Aldersfordelingen

Tabell 5 viser aldersfordelingen i 1959 og 1963 for enkelte stillinger innen forskjellige skoleslag. Både for menn og kvinner er det en øking i det relative antall ansatte i de yngste aldersgruppene ved alle skoleslag i 1963. Ved barneskoler var i 1959 19,5 prosent av de mannlige lærere under 30 år mot 30,4 prosent i 1963. For kvinner var de tilsvarende tall 32,3 prosent og 41,9 prosent. Ved linjedelte ungdomsskoler steg tallet på ansatte sterkt fra 1959 til 1963 på grunn av utbyggingen av den ni-årige skole. Av de mannlige lærere ved høgre allmennskoler var 31,7 prosent under 30 år i 1963 mot 15,5 prosent i 1959. De tilsvarende tall for kvinner var henholdsvis 38,6 prosent og 27,9 prosent. Aldersfordelingen for lektorer var mer ensartet i de to år.

Tabell 5. Ansatte etter alder

		An- satte i alt	Ansatte i aldersgruppene								Uopp- gitt
			19 år og under	20-24 år	25-29 år	30-34 år	35-39 år	40-49 år	50-59 år	60 år og over	
			Pst.	Pst.	Pst.	Pst.	Pst.	Pst.	Pst.	Pst.	
<b>M E N N</b>											
Barneskoler											
Lærere	1959	5 940	0,5	4,8	14,2	16,5	12,2	11,9	22,9	15,7	1,3
	1963	5 389	2,5	11,0	16,9	13,8	12,1	12,1	15,0	16,0	0,6
Styrere	1959	1 117	-	-	0,7	5,8	6,6	11,9	39,7	34,3	1,0
	1963	1 499	-	0,4	2,7	7,0	11,2	13,1	28,6	36,6	0,4
Framhaldsskoler											
Lærere	1959	833	-	4,6	14,5	19,2	19,1	21,7	13,9	5,1	1,9
	1963	925	2,1	9,9	15,5	17,1	17,9	20,5	12,1	4,0	0,9
Styrere	1959	114	-	-	1,8	7,0	21,9	35,1	15,8	15,8	2,6
	1963	170	-	-	0,6	10,6	16,5	37,1	20,0	15,2	-
Linjedelte ungdomsskoler											
Lærere	1959	41	-	-	-	34,1	22,0	29,3	9,8	-	4,8
	1963	520	1,0	7,9	22,7	22,5	18,7	17,5	6,9	2,6	0,2
Spesialskoler											
Lærere	1959	80	-	3,8	8,7	23,8	23,8	13,7	21,2	5,0	-
	1963	111	-	4,5	18,0	14,4	22,5	17,2	16,2	7,2	-
Høgre allmenn- skoler											
Lærere	1959	420	-	5,3	10,2	15,0	15,5	23,1	16,9	10,7	3,3
	1963	976	1,6	8,4	21,7	18,4	14,1	18,4	11,2	4,2	2,0
Adjunkter	1959	231	-	-	3,0	9,5	24,3	34,2	16,9	10,8	1,3
	1963	349	-	1,1	11,8	15,2	19,2	33,8	12,9	4,9	1,1
Lektorer	1959	1 604	-	-	1,6	10,7	17,8	39,0	22,5	8,0	0,4
	1963	1 744	-	-	3,7	8,7	15,4	38,1	24,1	9,3	0,7
Landbrukets fagskoler											
Overlærere	1959	190	-	-	4,2	14,7	19,0	36,3	10,5	11,1	4,2
	1963	202	-	-	4,0	16,3	20,8	33,2	17,3	6,9	1,5
Verksted- og læringseskoler											
Lærere	1959	409	-	-	6,6	10,0	22,5	36,9	16,2	7,6	0,2
	1963	770	-	0,5	9,6	16,5	16,9	37,0	14,0	5,0	0,5
Tekniske og elementærtekniske skoler, tekniske fagskoler											
Overlærere	1959	107	-	-	-	8,4	15,0	30,8	25,2	15,9	4,7
	1963	69	-	-	-	1,5	8,7	31,9	36,2	21,7	-
Sjømanns- og fiskerfagskoler											
Lærere	1959	85	-	-	2,4	13,0	20,0	32,9	15,3	8,2	8,2
	1963	205	-	-	13,7	24,4	19,0	27,8	11,2	2,9	1,0
Overlærere	1959	71	-	-	-	2,8	5,6	38,0	32,4	15,6	5,6
	1963	107	-	-	0,9	9,4	10,3	34,6	33,6	11,2	-
Lærerskoler											
Lærere	1959	81	-	-	4,9	24,7	12,4	30,9	18,5	7,4	1,2
	1963	135	-	-	11,1	21,5	16,3	30,4	13,3	5,9	1,5
Lektorer	1959	122	-	-	-	14,8	23,8	33,6	14,8	11,4	1,6
	1963	165	-	-	8,5	17,6	20,0	33,9	12,1	5,5	2,4

Tabell 5 (forts.). Ansatte etter alder

		An- satte i alt	Ansatte i aldersgruppene								Uopp- gitt
			19 år og under	20-24 år	25-29 år	30-34 år	35-39 år	40-49 år	50-59 år	60 år og over	
			Pst.	Pst.	Pst.	Pst.	Pst.	Pst.	Pst.	Pst.	Pst.
<b>K V I N N E R</b>											
<b>Barneskoler</b>											
Lærere	1959	6 658	0,6	13,0	18,7	13,3	9,0	9,7	22,7	12,3	0,7
	1963	7 547	4,3	20,3	17,3	12,1	9,3	10,7	13,2	12,3	0,5
Styrere	1959	67	-	-	-	-	4,5	10,4	46,3	35,8	3,0
	1963	104	-	1,0	6,7	7,7	3,8	13,5	28,8	37,5	1,0
<b>Framhaldsskoler</b>											
Lærere	1959	429	-	3,5	11,0	14,7	11,0	28,4	24,7	6,0	0,7
	1963	527	1,0	10,8	14,4	12,5	13,1	21,3	19,9	6,6	0,4
<b>Spesialskoler</b>											
Lærere	1959	98	-	9,2	8,2	12,2	13,3	20,4	27,5	9,2	-
	1963	142	0,7	15,5	11,3	10,5	12,0	18,3	17,6	14,1	-
<b>Høgre allmenn- skoler</b>											
Lærere	1959	204	-	14,7	13,2	8,3	11,3	15,7	20,1	15,2	1,5
	1963	464	2,4	18,1	18,1	11,6	11,0	17,4	13,6	6,3	1,5
Adjunkter	1959	142	-	-	7,8	21,1	17,6	28,2	17,6	7,0	0,7
	1963	235	-	5,5	14,5	15,3	16,6	28,9	13,2	6,0	-
Lektorer	1959	285	-	-	2,8	9,8	15,8	34,4	27,4	9,5	0,3
	1963	296	-	-	4,7	8,8	12,8	35,5	27,0	10,5	0,7
<b>Verksted- og læringskoler</b>											
Lærere	1959	55	-	-	7,3	-	18,2	36,4	27,3	7,3	3,5
	1963	116	-	4,3	5,2	12,1	16,4	31,0	21,6	7,8	1,6
<b>Lærerskoler</b>											
Lærere	1959	60	-	-	8,3	20,0	11,7	31,7	20,0	6,7	1,6
	1963	95	-	1,1	14,7	13,7	24,2	27,4	15,7	3,2	-
<b>Husmorskoler</b>											
Lærere	1959	183	-	2,2	14,2	13,1	15,3	30,6	20,2	4,4	-
	1963	196	-	11,7	15,8	12,3	10,2	21,9	19,4	8,2	0,5

## Utdanning

Lønnsnivået innen de enkelte skoleslag er noe påvirket av det relative antall ansatte med høyere utdanning. Tabell 6 viser ansatte med eksamener fra universitet og høgskoler, alminnelig lærerskole og andre lærerskoler i prosent av alle ansatte i de enkelte skoleslag.

19,5 prosent av alle ansatte hadde universitets- og høgskoleutdanning, mens 55,9 prosent hadde alminnelig lærerskoleutdanning.

Ved barneskoler hadde 79,5 prosent av de ansatte eksamen fra alminnelig lærerskole. Høgre allmennskoler hadde et relativt stort antall ansatte med

universitets- og høyskoleutdanning - i alt 68,7 prosent. Størsteparten av lærerne ved husmorskoler hadde eksamen fra Statens lærerskole i husstell.

Tabell 6. Ansatte med utdanning i prosent av alle ansatte

	Ansatte i alt	Ansatte med eksamen fra		
		universitet og høgskoler	alminnelig lærerskole	andre lærerskoler
		Pst.	Pst.	Pst.
M E N N    O G    K V I N N E R				
Alle skolegrupper .....	26 793	19,5	55,9	6,1
Barneskoler .....	15 421	5,6	79,5	1,2
Framhaldsskoler .....	1 653	7,9	56,5	16,2
Linjedelte ungdomsskoler ....	969	23,2	57,0	7,8
Folkehøgskoler .....	80	18,8	41,3	25,0
Spesialskoler .....	658	3,5	28,3	4,6
Høgre allmennskoler .....	4 625	68,7	18,9	5,0
Landbrukets fagskoler .....	466	58,6	0,2	4,7
Verksted- og lærlingeskoler..	1 133	4,4	2,6	29,5
Tekniske og elementærtekniske skoler, tekniske fagskoler, Statens teknologiske institutt .....	390	40,0	-	1,0
Heimeyrke- og arbeidsskoler..	149	4,7	0,7	67,8
Sjømanns- og fiskerfagskoler.	433	12,9	0,9	0,7
Lærerskoler .....	528	43,0	20,1	22,2
Husmorskoler .....	288	5,6	0,3	86,5

#### Lønnsutviklingen 1959-1963

Lønnsavtalene for lærerne har fulgt statens embets- og tjenestemenn ved alle de generelle oppgjør.

Avtalen for statens embets- og tjenestemenn ble revidert sommeren 1960. Den nye avtalen innebar ett opprykk på en lønnsklasse i regulativet. Klasseopp-rykket skjedde i to etapper med en halvdel fra 1. juni 1960 og resten fra 1. juni 1961. Fullt gjennomført betydde disse tilleggene i gjennomsnitt en øking på vel 7 prosent.

Avtalen hadde bestemmelser om indeksregulering. Levekostnadsindeksen pr. 15. juni 1961 gav grunnlag for forhandlinger om indekstillegg. Med virkning fra 16. juli 1961 ble det gitt tillegg som svarte til en halv lønnsklasse i regulativet med visse mindre tillempninger. Tillegget varierte fra kr. 25 til kr. 70 pr. måned. Pr. 15. desember 1961 passerte levekostnadsindeksen igjen "den røde streken", og med virkning fra 16. januar 1962 ble det gitt et tillegg på om lag 2,7 prosent (en halv lønnsklasse i regulativet).

Avtalen for statstjenestemenn løp ut 1. juni 1962. Etter den nye avtalen ble alle stillinger flyttet opp 2 lønnsklasser på regulativet. Dette gav et lønnsstillegg på gjennomsnittlig 10-11 prosent. Avtalen har bestemmelse om indeksregulering og løper ut 1. juni 1964.

Tabell 7 viser den gjennomsnittlige månedsfortjenesten for enkelte stillinger i 1959 og 1963, særskilt for menn og kvinner. For å få jamførbare tall er godtgjørelsen for overtimer trukket ut av månedsfortjenesten i 1963 for stillingene ved linjedelte ungdomsskoler og høgre allmennskoler.

Ved framhaldsskoler var fortjenestestigningen fra 1959 til 1963 38,2 prosent for mannlige og 30,8 prosent for kvinnelige lærere. De relativt høye stigningsprosentene skyldes vesentlig at det i statistikken for 1959 bare var om lag 13 prosent av mennene og nær 8 prosent av kvinnene som fikk godtgjørelse for overtimer. De tilsvarende tall for 1963 var 83,2 prosent for mannlige og 53,5 prosent for kvinnelige lærere.

Ved høgre allmennskoler var det en sterk stigning i tallet på lærere fra 1959 til 1963. Forskyvningen i tallet på lærere i de enkelte stillinger påvirker den gjennomsnittlige fortjenestestigningen. For å eliminere virkningen av dette har en beregnet fortjenestestigningen under forutsetning av det samme antall lærere i de enkelte stillinger i 1959 som i 1963. Den standardberegnete månedsfortjenesten var kr. 1 481 pr. måned for menn og kr. 1 437 pr. måned for kvinner i 1959, mens den aktuelle månedsfortjenesten var kr. 1 552 for menn og kr. 1 546 for kvinner. Den standardberegnete fortjenestestigningen fra 1959 til 1963 var 25,3 prosent for menn og 26,0 prosent for kvinner, mens den registrerte fortjenestestigning var 19,6 prosent for menn og 17,1 prosent for kvinner ved høgre allmennskoler.

Tabell 7. Gjennomsnittlig månedsfortjeneste ekskl. godtgjørelse for ekstratimer/overtid

	Ansatte		Månedsfortjeneste		
	1959	1963	1959	1963	Stigning 1959-1963
			Kr.	Kr.	Pst.
<b>M E N N</b>					
<b>Barneskoler</b>					
Lærere og adj.uten cand.mag.eks. i alt	5 940	5 389	1 534	2 000	30,4
Styrere .....	1 117	1 499	1 899	2 445	28,8
<b>Framhaldsskoler</b>					
Lærere og adj.uten cand.mag.eks.i alt	833	925	1 511	2 088	38,2
Styrere .....	114	170	1 970	2 660	35,0
<b>Linjedelte ungdomsskoler</b>					
Lærere og adj.uten cand.mag.eks.i alt	41	520	1 514	1 872 <sup>1)</sup>	23,6
<b>Spesialskoler</b>					
Lærere i alt .....	80	111	1 588	1 999	25,9

Tabell 7 (forts.). Gjennomsnittlig månedsfortjeneste ekskl. godtgjørelse for ekstratimer/overtid

	Ansatte		Månedsfortjeneste		
	1959	1963	1959	1963	Stigning 1959-1963
			Kr.	Kr.	Pst.
<b>M E N N (forts.)</b>					
Høgre allmennskoler					
Lærere i alt .....	420	976	1 552	1 856 <sup>1)</sup>	19,6
Adjunkter .....	231	349	1 732	2 209 <sup>1)</sup>	27,5
Lektorer .....	1 604	1 744	2 071	2 682 <sup>1)</sup>	29,5
Landbrukets fagskoler					
Overlærere .....	190	202	1 790	2 420	35,2
Verksted- og lærlingskoler					
Lærere i alt .....	409	770	1 537	1 912	24,4
Tekniske og elementærtekniske skoler, tekniske fagskoler					
Overlærere, lektorer .....	107	158	2 141	2 709	26,5
Sjømanns- og fiskerfagskoler					
Lærere i alt .....	85	205	1 558	1 882	20,8
Overlærere .....	71	107	2 121	2 577	21,5
Lærerskoler					
Lærere i alt .....	81	135	1 832	2 309	26,0
Lektorer .....	122	165	2 212	2 804	26,8
<b>K V I N N E R</b>					
Barneskoler					
Lærere og adj.uten cand.mag.eks.i alt	6 658	7 547	1 361	1 741	27,9
Styrere .....	67	104	1 932	2 433	25,9
Framhaldsskoler					
Lærere og adj.uten cand.mag.eks.i alt	429	527	1 498	1 959	30,8
Spesialskoler					
Lærere i alt .....	98	142	1 599	1 950	22,0
Høgre allmennskoler					
Lærere i alt .....	204	464	1 546	1 810 <sup>1)</sup>	17,1
Adjunkter .....	142	235	1 644	2 112 <sup>1)</sup>	28,5
Lektorer .....	285	296	1 980	2 603 <sup>1)</sup>	31,5
Verksted- og lærlingskoler					
Lærere i alt .....	55	116	1 478	1 814	22,7
Lærerskoler					
Lærere i alt .....	60	95	1 728	2 261	30,8
Husmorskoler					
Lærere i alt .....	183	196	1 449	1 839	26,9

1) Ekskl. godtgjørelse for overtimer.

T A B E L L E R

Tabell I. Ansatte i full post etter skoleslag, lønnsklasse og alderstillegg

	I alt	Barne- skoler	Framhalds- skoler, linjedelte ungdomsskoler, folkehøgskoler	Spesial- skoler	Høgre allmenn- skoler	Fag- og yrkes- skoler
Alle ansatte .....	22 494	11 345	2 479	658	4 625	3 387
Lønnsklasse 0 .....	2	-	-	-	-	2
0 alderstillegg ....	2	-	-	-	-	2
Lønnsklasse 4 .....	26	-	-	9	-	17
0 alderstillegg ....	13	-	-	5	-	8
1     "     .....	5	-	-	1	-	4
2     "     .....	3	-	-	2	-	1
3     "     .....	1	-	-	-	-	1
4     "     .....	4	-	-	1	-	3
Lønnsklasse 5 .....	23	-	-	20	1	2
0 alderstillegg ....	7	-	-	6	-	1
1     "     .....	3	-	-	2	1	-
2     "     .....	2	-	-	2	-	-
4     "     .....	11	-	-	10	-	1
Lønnsklasse 6 .....	172	-	-	89	8	75
0 alderstillegg ....	55	-	-	44	1	10
1     "     .....	36	-	-	16	-	20
2     "     .....	32	-	-	13	4	15
3     "     .....	25	-	-	5	1	19
4     "     .....	24	-	-	11	2	11
Lønnsklasse 7 .....	119	1	-	68	1	49
0 alderstillegg ....	12	1	-	5	-	6
1     "     .....	3	-	-	-	-	3
2     "     .....	7	-	-	2	-	5
3     "     .....	18	-	-	10	-	8
4     "     .....	79	-	-	51	1	27
Lønnsklasse 8 .....	150	-	-	27	12	111
0 alderstillegg ....	8	-	-	-	1	7
1     "     .....	8	-	-	3	-	5
2     "     .....	10	-	-	-	-	10
3     "     .....	12	-	-	3	-	9
4     "     .....	112	-	-	21	11	80
Lønnsklasse 9 .....	177	31	-	47	3	96
0 alderstillegg ....	24	8	-	6	-	10
1     "     .....	9	3	-	3	-	3
2     "     .....	12	4	-	3	1	4
3     "     .....	15	3	-	4	-	8
4     "     .....	117	13	-	31	2	71
Lønnsklasse 10 .....	92	-	-	53	1	38
0 alderstillegg ....	20	-	-	14	-	6
1     "     .....	13	-	-	12	-	1
2     "     .....	15	-	-	10	-	5
3     "     .....	10	-	-	8	-	2
4     "     .....	34	-	-	9	1	24



Tabell I (forts.). Ansatte i full post etter skoleslag, lønnsklasse og alderstillegg

	I alt	Barne- skoler	Framhalds- skoler, linjedelte ungdomsskoler, folkehøgskoler	Spesial- skoler	Høgre allmenn- skoler	Fag- og yrkes- skoler
Lønnsklasse 11 .....	932	739	102	40	-	51
0 alderstillegg .....	847	739	97	4	-	7
1   "   "   " .....	9	-	3	3	-	3
2   "   "   " .....	8	-	-	1	-	7
3   "   "   " .....	8	-	1	1	-	6
4   "   "   " .....	60	-	1	31	-	28
Lønnsklasse 12 .....	4 839	3 902	920	6	-	11
0 alderstillegg .....	2 387	1 930	454	2	-	1
1   "   "   " .....	981	782	199	-	-	-
2   "   "   " .....	600	485	114	-	-	1
3   "   "   " .....	487	397	88	-	-	2
4   "   "   " .....	384	308	65	4	-	7
Lønnsklasse 12 $\frac{1}{2}$ .....	24	-	24	-	-	-
0 alderstillegg .....	9	-	9	-	-	-
1   "   "   " .....	5	-	5	-	-	-
2   "   "   " .....	6	-	6	-	-	-
3   "   "   " .....	1	-	1	-	-	-
4   "   "   " .....	3	-	3	-	-	-
Lønnsklasse 13 .....	2 485	772	300	31	840	542
0 alderstillegg .....	533	-	1	26	377	129
1   "   "   " .....	478	65	43	3	211	156
2   "   "   " .....	352	121	46	-	102	83
3   "   "   " .....	405	143	93	-	84	85
4   "   "   " .....	717	443	117	2	66	89
Lønnsklasse 13 $\frac{1}{2}$ .....	4	-	4	-	-	-
3 alderstillegg .....	2	-	2	-	-	-
4   "   "   " .....	2	-	2	-	-	-
Lønnsklasse 14 .....	1 508	385	166	73	478	406
0 alderstillegg .....	157	3	6	24	123	1
1   "   "   " .....	42	2	6	21	12	1
2   "   "   " .....	227	4	18	9	108	88
3   "   "   " .....	171	-	-	11	64	96
4   "   "   " .....	911	376	136	8	171	220
Lønnsklasse 14 $\frac{1}{2}$ .....	6	-	6	-	-	-
4 alderstillegg .....	6	-	6	-	-	-
Lønnsklasse 15 .....	1 049	281	127	40	147	454
0 alderstillegg .....	30	-	-	-	-	30
1   "   "   " .....	20	-	-	-	-	20
2   "   "   " .....	23	-	-	10	-	13
3   "   "   " .....	54	13	12	13	1	15
4   "   "   " .....	922	268	115	17	146	376
Lønnsklasse 15 $\frac{1}{2}$ .....	4	-	4	-	-	-
4 alderstillegg .....	4	-	4	-	-	-

Tabell I (forts.). Ansatte i full post etter skoleslag, lønnsklasse og alderstillegg

	I alt	Barne- skoler	Framhalds- skoler, linjedelte ungdomsskoler, folkehøgskoler	Spesial- skoler	Høgre allmenn- skoler	Fag- og yrkes- skoler
Lønnsklasse 16 .....	3 456	2 188	274	41	642	311
0 alderstillegg ....	101	1	5	-	92	3
1     "     .....	-	-	-	-	-	-
2     "     .....	152	7	9	-	119	17
3     "     .....	105	19	6	-	48	32
4     "     .....	3 098	2 161	254	41	383	259
Lønnsklasse 16 $\frac{1}{2}$ .....	1	-	1	-	-	-
4 alderstillegg ....	1	-	1	-	-	-
Lønnsklasse 17 .....	1 807	1 319	183	42	153	110
0 alderstillegg ....	25	24	-	-	-	1
1     "     .....	18	15	-	-	-	3
2     "     .....	19	17	-	-	-	2
3     "     .....	58	55	-	-	-	3
4     "     .....	1 687	1 208	183	42	153	101
Lønnsklasse 17 $\frac{1}{2}$ .....	3	-	3	-	-	-
4 alderstillegg ....	3	-	3	-	-	-
Lønnsklasse 18 .....	1 183	584	81	2	401	115
0 alderstillegg ....	6	4	1	-	-	1
1     "     .....	8	5	2	-	-	1
2     "     .....	12	11	1	-	-	-
3     "     .....	26	22	4	-	-	-
4     "     .....	1 131	542	73	2	401	113
Lønnsklasse 19 .....	1 059	421	130	50	189	269
0 alderstillegg ....	17	2	4	2	-	9
1     "     .....	30	7	8	3	-	12
2     "     .....	26	6	6	3	-	11
3     "     .....	986	406	112	42	189	237
Lønnsklasse 20 .....	871	343	77	-	160	291
0 alderstillegg ....	52	37	9	-	-	6
1     "     .....	819	306	68	-	160	285
Lønnsklasse 21 .....	1 793	225	25	20	1 280	243
0 alderstillegg ....	46	13	2	1	24	6
1     "     .....	1 747	212	23	19	1 256	237
Lønnsklasse 22 .....	458	117	52	-	157	132
0 alderstillegg ....	37	5	11	-	13	8
1     "     .....	421	112	41	-	144	124
Lønnsklasse 23 .....	35	-	-	-	29	6
0 alderstillegg ....	18	-	-	-	17	1
1     "     .....	17	-	-	-	12	5
Sjefsregulativet						
1.kl. 1 .....	86	36	-	-	23	27
Sjefsregulativet						
1.kl. 2 .....	130	1	-	-	100	29



Tabell II (forts.). Ansatte i full post etter alder, skoleslag og lønnsklasse

	I alt	19 år og under	20-24 år	25-29 år	30-34 år	35-39 år	40-49 år	50-59 år	60 år og over	Uopp- gitt
<u>Framhalds-</u> <u>skoler</u>	1 450	20	126	198	220	243	327	219	88	9
Lønnskl. 11	70	17	38	6	3	2	1	2	-	1
" 12	564	3	86	155	124	74	73	35	8	6
" 13	145	-	2	29	50	40	19	5	-	-
" 14	82	-	-	6	12	32	24	7	1	-
" 15	78	-	-	1	3	31	34	8	1	-
" 16	175	-	-	-	7	19	55	67	26	1
" 17	117	-	-	-	-	10	37	51	18	1
" 18	51	-	-	-	8	8	20	8	7	-
" 19	101	-	-	1	11	20	38	22	9	-
" 20	51	-	-	-	2	7	20	11	11	-
" 21	9	-	-	-	-	-	6	1	2	-
" 22	7	-	-	-	-	-	-	2	5	-
<u>Linjedelte</u> <u>ungdomsskoler</u>	949	10	99	183	176	163	195	91	28	4
Lønnskl. 11	25	9	11	1	3	-	-	-	-	1
" 12	352	1	84	116	60	32	38	16	4	1
" 13	149	-	3	44	63	23	13	2	-	1
" 14	81	-	1	12	20	25	14	8	-	1
" 15	48	-	-	2	10	22	10	3	1	-
" 16	98	-	-	7	6	25	32	19	9	-
" 17	66	-	-	-	-	12	25	21	8	-
" 18	29	-	-	1	1	7	15	3	2	-
" 19	21	-	-	-	-	-	16	4	1	-
" 20	21	-	-	-	4	7	8	1	1	-
" 21	14	-	-	-	2	3	5	3	1	-
" 22	45	-	-	-	7	7	19	11	1	-
<u>Folkehøgskoler</u>	80	-	5	12	12	10	18	14	9	-
Lønnskl. 11	7	-	1	2	3	-	-	1	-	-
" 12	4	-	-	1	1	-	2	-	-	-
" 12½	24	-	4	6	7	4	2	1	-	-
" 13	6	-	-	2	1	-	1	1	1	-
" 13½	4	-	-	1	-	2	1	-	-	-
" 14	3	-	-	-	-	1	2	-	-	-
" 14½	6	-	-	-	-	1	2	1	2	-
" 15	1	-	-	-	-	-	-	-	1	-
" 15½	4	-	-	-	-	1	2	1	-	-
" 16	1	-	-	-	-	-	-	1	-	-
" 16½	1	-	-	-	-	1	-	-	-	-
" 17½	3	-	-	-	-	-	2	1	-	-
" 18	1	-	-	-	-	-	-	1	-	-
" 19	8	-	-	-	-	-	2	5	1	-
" 20	5	-	-	-	-	-	2	-	3	-
" 21	2	-	-	-	-	-	-	1	1	-
<u>Spesialskoler</u>	658	4	71	59	63	83	146	154	78	-
Lønnskl. 4	9	1	2	-	-	-	2	4	-	-
" 5	20	1	1	1	-	-	6	6	5	-
" 6	89	1	32	9	6	6	17	14	4	-

Tabell II (forts.). Ansatte i full post etter alder, skoleslag og lønnsklasse

	I alt	19 år og under	20-24 år	25-29 år	30-34 år	35-39 år	40-49 år	50-59 år	60 år og over	Uopp- gitt
<b>Spesialskoler</b>										
<b>(forts.)</b>										
Lønnskl. 7	68	-	-	3	6	8	18	20	13	-
" 8	27	-	-	1	-	2	8	10	6	-
" 9	47	-	-	-	2	4	11	21	9	-
" 10	53	-	8	6	8	9	14	7	1	-
" 11	40	-	-	2	5	3	14	13	3	-
" 12	6	-	-	1	1	-	1	3	-	-
" 13	31	1	9	3	4	7	5	2	-	-
" 14	73	-	17	21	12	10	8	2	3	-
" 15	40	-	2	11	11	10	4	2	-	-
" 16	41	-	-	-	4	5	12	7	13	-
" 17	42	-	-	-	-	7	11	19	5	-
" 18	2	-	-	-	-	2	-	-	-	-
" 19	50	-	-	1	4	9	12	14	10	-
" 21	20	-	-	-	-	1	3	10	6	-
<b>Høgre</b>										
<b>allmønskoler</b>	4 625	26	189	472	540	680	1 385	910	374	49
Lønnskl. 5	1	-	-	-	-	-	1	-	-	-
" 6	8	-	-	2	-	1	2	2	1	-
" 7	1	-	-	-	-	-	1	-	-	-
" 8	12	-	-	-	-	1	5	6	-	-
" 9	3	-	-	-	1	-	1	1	-	-
" 10	1	-	-	-	-	1	-	-	-	-
" 13	840	26	166	263	159	80	80	41	5	20
" 14	478	-	22	123	131	88	80	25	4	5
" 15	147	-	-	-	8	40	52	33	12	2
" 16	642	-	1	83	178	125	142	78	25	10
" 17	153	-	-	-	30	75	43	3	2	-
" 18	401	-	-	-	23	154	145	40	36	3
" 19	189	-	-	-	-	10	86	57	34	2
" 20	160	-	-	-	2	57	90	9	1	1
" 21	1 280	-	-	1	5	32	569	481	187	5
" 22	157	-	-	-	3	11	65	56	21	1
" 23	29	-	-	-	-	1	4	18	6	-
<b>Sjefsreg.</b>										
l.kl. 1	23	-	-	-	-	3	7	9	4	-
" 2	100	-	-	-	-	1	12	51	36	-
<b>Landbrukets</b>										
<b>fagskoler</b>	466	1	7	19	54	77	152	101	47	8
Lønnskl. 0	1	1	-	-	-	-	-	-	-	-
" 6	10	-	1	1	-	2	4	1	1	-
" 7	13	-	1	1	-	2	5	2	1	1
" 8	32	-	1	2	5	6	11	5	-	2
" 9	36	-	-	1	6	8	7	9	5	-
" 10	15	-	1	3	2	3	5	1	-	-
" 11	6	-	1	-	4	-	1	-	-	-
" 12	1	-	-	-	-	-	-	1	-	-
" 13	13	-	2	3	3	1	3	-	-	1
" 14	46	-	-	-	1	7	16	13	8	1

Tabell II (forts.). Ansatte i full post etter alder, skoleslag og lønnsklasse

	I alt	19 år og under	20-24 år	25-29 år	30-34 år	35-39 år	40-49 år	50-59 år	60 år og over	Uopp- gitt
<u>Landbrukets</u>										
<u>fagskoler (forts.)</u>										
Lønnskl. 15	65	-	-	8	19	4	16	12	4	2
" 16	24	-	-	-	6	11	3	4	-	-
" 17	24	-	-	-	7	13	3	1	-	-
" 18	10	-	-	-	-	5	2	3	-	-
" 19	8	-	-	-	-	5	3	-	-	-
" 20	111	-	-	-	1	5	54	33	17	1
" 22	41	-	-	-	-	5	15	12	9	-
" 23	2	-	-	-	-	-	-	1	1	-
Sjefsreg.										
1.kl. 1	8	-	-	-	-	-	4	3	1	-
<u>Verksted- og</u>										
<u>lærlingskoler</u>										
1 133	1 133	-	20	95	155	177	413	197	68	8
Lønnskl. 4	6	-	2	1	-	2	-	-	-	1
" 5	1	-	-	-	-	-	1	-	-	-
" 6	35	-	8	9	4	3	9	1	1	-
" 7	10	-	-	2	3	1	4	-	-	-
" 8	30	-	1	-	1	5	14	5	3	1
" 9	26	-	-	-	-	-	7	16	3	-
" 10	3	-	-	-	-	-	-	2	1	-
" 11	4	-	-	-	-	1	3	-	-	-
" 13	313	-	9	73	86	60	70	8	2	5
" 14	204	-	-	7	47	53	82	12	3	-
" 15	232	-	-	-	8	26	107	63	27	1
" 16	116	-	-	-	-	6	55	42	13	-
" 17	14	-	-	-	1	3	3	7	-	-
" 18	17	-	-	-	-	3	7	5	2	-
" 19	54	-	-	3	4	7	25	9	6	-
" 20	15	-	-	-	-	4	4	7	-	-
" 21	5	-	-	-	-	-	1	3	1	-
" 22	41	-	-	-	1	3	18	15	4	-
" 23	2	-	-	-	-	-	1	1	-	-
Sjefsreg.										
1.kl. 1	4	-	-	-	-	-	2	-	2	-
" 2	1	-	-	-	-	-	-	1	-	-
<u>Tekniske og</u>										
<u>elementærtek-</u>										
<u>niske skoler,</u>										
<u>tekniske fag-</u>										
<u>skoler, Statens</u>										
<u>teknologiske</u>										
<u>institutt</u>	390	2	13	26	32	49	127	94	47	-
Lønnskl. 0	1	1	-	-	-	-	-	-	-	-
" 4	3	1	1	-	-	-	-	1	-	-
" 6	17	-	5	5	1	2	3	-	1	-
" 7	8	-	-	2	1	1	-	3	1	-
" 8	12	-	1	-	2	2	3	1	3	-
" 9	15	-	-	1	1	3	3	6	1	-
" 10	7	-	-	2	1	-	2	1	1	-

Tabell II (forts.). Ansatte i full post etter alder, skoleslag og lønnsklasse

	I alt	19 år og under	20-24 år	25-29 år	30-34 år	35-39 år	40-49 år	50-59 år	60 år og over	Uopp- gitt
<u>Tekniske og elementærtekniske skoler, tekn. fagskoler, Statens teknologiske inst. (forts.)</u>										
Lønnskl. 11	22	-	6	2	-	2	5	5	2	-
" 12	3	-	-	-	-	-	2	1	-	-
" 13	5	-	-	-	1	-	3	1	-	-
" 14	15	-	-	4	1	4	3	2	1	-
" 15	11	-	-	-	-	1	4	4	2	-
" 16	37	-	-	6	8	2	11	5	5	-
" 17	31	-	-	2	4	6	14	5	-	-
" 18	18	-	-	-	4	4	7	2	1	-
" 19	29	-	-	1	2	2	18	5	1	-
" 20	53	-	-	1	3	8	19	14	8	-
" 21	72	-	-	-	1	9	22	27	13	-
" 22	22	-	-	-	2	3	6	7	4	-
" 23	1	-	-	-	-	-	-	-	1	-
<u>Sjefsreg.</u>										
1.kl. 1	5	-	-	-	-	-	1	4	-	-
" 2	3	-	-	-	-	-	1	-	2	-
<u>Heimeyrke- og arb.skoler</u>										
Lønnskl. 4	149	-	1	12	10	26	45	41	12	2
" 7	2	-	-	-	-	1	-	-	-	1
" 8	2	-	-	-	-	-	1	1	-	-
" 9	3	-	-	-	-	-	-	2	1	-
" 10	1	-	-	-	-	-	1	-	-	-
" 12	1	-	-	-	-	-	1	-	-	-
" 13	45	-	1	11	9	15	5	3	-	1
" 14	18	-	-	1	1	4	10	2	-	-
" 15	32	-	-	-	-	5	12	13	2	-
" 16	14	-	-	-	-	1	5	8	-	-
" 17	5	-	-	-	-	-	1	2	2	-
" 18	1	-	-	-	-	-	-	-	1	-
" 19	20	-	-	-	-	-	6	8	6	-
" 20	2	-	-	-	-	-	2	-	-	-
" 22	1	-	-	-	-	-	-	1	-	-
<u>Sjømanns- og fiskerfagskoler</u>										
Lønnskl. 4	433	-	3	33	65	63	131	92	41	5
" 6	6	-	1	-	1	1	1	1	-	1
" 7	7	-	2	3	1	-	-	1	-	-
" 8	8	-	-	1	1	1	3	-	2	-
" 9	14	-	-	-	-	1	7	3	3	-
" 10	5	-	-	-	-	1	1	1	1	1
" 11	6	-	-	-	1	3	2	-	-	-
" 12	17	-	-	-	1	3	8	3	2	-
" 12	2	-	-	-	-	-	-	1	1	-

Tabell II (forts.). Ansatte i full post etter alder, skoleslag og lønnsklasse

	I alt	19 år og under	20-24 år	25-29 år	30-34 år	35-39 år	40-49 år	50-59 år	60-år og over	Uopp- gitt
<u>Sjømanns- og fiskerfag-skoler(forts.)</u>										
Lønnskl. 13	57	-	-	15	12	9	15	3	1	2
" 14	93	-	-	12	33	19	20	9	-	-
" 15	31	-	-	2	4	12	8	2	3	-
" 16	37	-	-	-	7	4	15	8	3	-
" 17	10	-	-	-	1	3	3	3	-	-
" 18	11	-	-	-	2	2	7	-	-	-
" 19	9	-	-	-	-	-	3	5	1	-
" 20	66	-	-	-	1	4	22	32	7	-
" 21	25	-	-	-	-	-	12	6	7	-
" 22	14	-	-	-	-	-	3	8	3	-
<u>Sjefsreg.</u>										
l.kl. 1	8	-	-	-	-	-	-	3	5	-
" 2	7	-	-	-	-	-	1	3	2	1
<u>Lærerskoler</u>										
Lønnskl. 5	528	-	4	50	84	89	159	96	37	9
" 6	1	-	1	-	-	-	-	-	-	-
" 7	5	-	-	2	1	-	1	-	1	-
" 8	6	-	-	-	-	1	2	3	-	-
" 9	19	-	-	-	3	1	2	9	2	2
" 10	7	-	-	1	-	-	3	1	2	-
" 11	4	-	1	1	-	-	-	2	-	-
" 12	2	-	-	-	-	1	-	-	1	-
" 13	1	-	-	-	-	-	-	1	-	-
" 14	6	-	1	2	1	1	-	1	-	-
" 15	2	-	-	-	1	1	-	-	-	-
" 16	35	-	1	19	7	1	5	2	-	-
" 18	58	-	-	11	28	13	2	2	-	2
" 19	55	-	-	-	11	24	18	2	-	-
" 20	122	-	-	11	8	15	48	29	11	-
" 21	44	-	-	2	12	4	12	10	3	1
" 22	127	-	-	1	12	26	52	23	10	3
" 23	13	-	-	-	-	-	8	3	2	-
" 24	1	-	-	-	-	-	-	-	1	-
<u>Sjefsreg.</u>										
l.kl. 1	2	-	-	-	-	-	-	2	-	-
" 2	18	-	-	-	-	1	6	6	4	1
<u>Husmorskoler</u>										
Lønnskl. 6	288	1	25	35	29	32	64	73	28	1
" 7	1	-	-	-	-	-	1	-	-	-
" 8	2	-	-	-	-	1	1	-	-	-
" 9	2	-	-	-	-	-	1	1	-	-
" 10	4	1	2	1	-	-	-	-	-	-
" 12	2	-	-	-	-	-	2	-	-	-
" 13	3	-	-	-	2	-	1	-	-	-
" 14	103	-	23	33	17	14	12	2	2	-
" 15	28	-	-	-	6	10	8	3	-	1
" 16	48	-	-	-	-	2	15	22	9	-
" 17	25	-	-	-	-	-	9	12	4	-
" 18	26	-	-	-	-	1	5	14	6	-
" 19	3	-	-	-	-	-	1	1	1	-
" 20	27	-	-	1	4	3	5	10	4	-
" 21	14	-	-	-	-	1	3	8	2	-



Tabell III. Lærere med redusert lesetid etter skoleslag, lønnsklasse og alderstillegg

	I alt	Barne- skoler	Framhalds- skoler	Linjedelte ungdoms- skoler
Alle ansatte .....	4 299	4 076	203	20
Lønnsklasse 11 .....	240	211	26	3
0 alderstillegg .....	240	211	26	3
Lønnsklasse 12 .....	2 034	1 921	104	9
0 alderstillegg .....	785	716	64	5
1     "     .....	412	400	11	1
2     "     .....	326	315	9	2
3     "     .....	264	254	9	1
4     "     .....	247	236	11	-
Lønnsklasse 13 .....	400	389	9	2
1 alderstillegg .....	32	32	-	-
2     "     .....	60	58	2	-
3     "     .....	65	62	3	-
4     "     .....	243	237	4	2
Lønnsklasse 14 .....	193	184	9	-
0 alderstillegg .....	1	1	-	-
2     "     .....	3	3	-	-
4     "     .....	189	180	9	-
Lønnsklasse 15 .....	209	198	10	1
3 alderstillegg .....	4	4	-	-
4     "     .....	205	194	10	1
Lønnsklasse 16 .....	865	833	28	4
4 alderstillegg .....	865	833	28	4
Lønnsklasse 17 .....	334	323	10	1
4 alderstillegg .....	334	323	10	1
Lønnsklasse 18 .....	24	17	7	-
4 alderstillegg .....	24	17	7	-

Tabell IV. Ansatte i barneskoler etter undervisningstimer, kjønn, stilling og alder

	I alt	Timer i uken											40 og over	Uopp- gitt
		30 og under	31	32	33	34	35	36	37	38	39			
M E N N														
Lærere og adj. uten cand. mag. eksamen i alt .....	5 389	158	28	45	946	301	484	2 841	388	76	58	38	26	
19 år og under .....	135	15	2	5	41	9	16	33	8	3	2	1	-	
20 - 24 år .....	594	22	4	8	136	34	68	262	36	11	6	3	4	
25 - 29 " .....	909	27	5	5	131	53	90	492	60	15	13	9	9	
30 - 34 " .....	742	13	5	7	100	34	68	441	49	11	7	6	1	
35 - 39 " .....	654	19	3	4	86	28	52	378	53	8	10	5	8	
40 - 49 " .....	650	26	3	7	108	23	58	366	38	10	3	6	2	
50 - 59 " .....	806	15	6	6	142	55	62	437	58	8	10	5	2	
60 år og over .....	868	18	-	3	197	63	67	417	84	10	6	3	-	
Uoppgitt .....	31	3	-	-	5	2	3	15	2	-	1	-	-	
Av disse:														
Lærere uten godkjent utdanning .....	795	81	15	17	210	66	84	254	39	10	11	5	3	
19 år og under .....	135	15	2	5	41	9	16	33	8	3	2	1	-	
20 - 24 år .....	258	19	3	6	69	19	30	88	14	3	4	-	3	
25 - 29 " .....	92	10	3	1	27	9	8	23	5	2	3	1	-	
30 - 34 " .....	69	4	2	-	20	8	5	24	4	1	1	-	-	
35 - 39 " .....	56	8	3	2	12	3	5	22	-	-	-	1	-	
40 - 49 " .....	87	12	-	2	18	5	12	34	3	1	-	-	-	
50 - 59 " .....	56	6	2	-	14	9	6	14	4	-	-	1	-	
60 år og over .....	27	5	-	1	7	3	1	8	1	-	-	1	-	
Uoppgitt .....	15	2	-	-	2	1	1	8	-	-	1	-	-	
Lærere med godkjent utdanning .....	3 428	48	9	19	577	187	317	1 883	271	50	33	21	13	
20 - 24 år .....	332	3	1	1	65	15	38	173	22	8	2	3	1	
25 - 29 " .....	707	13	1	4	97	41	71	402	46	11	7	8	6	
30 - 34 " .....	464	5	2	4	58	20	46	280	34	8	3	3	1	
35 - 39 " .....	355	5	-	1	39	14	34	213	31	7	6	2	3	
40 - 49 " .....	349	6	3	4	56	12	34	199	27	3	2	2	1	
50 - 59 " .....	545	7	2	5	92	35	41	307	40	4	8	3	1	
60 år og over .....	663	8	-	-	168	49	52	303	69	9	5	-	-	
Uoppgitt .....	13	1	-	-	2	1	1	6	2	-	-	-	-	

Tabell IV (forts.). Ansatte i barneskoler etter undervisningstimer, kjønn, stilling og alder

	I alt	Timer i uken											Uopp-gitt
		30 og under	31	32	33	34	35	36	37	38	39	40 og over	
<b>M E N N (forts.)</b>													
Lærere med l. utdanningsopprykk ...	1 072	24	3	9	145	44	77	653	73	14	13	10	7
20 - 24 år .....	4	-	-	1	2	-	-	1	-	-	-	-	-
25 - 29 " .....	107	3	1	-	6	3	11	66	9	2	3	-	3
30 - 34 " .....	195	4	-	3	21	6	16	127	11	2	3	2	-
35 - 39 " .....	225	5	-	1	32	11	12	133	20	1	4	2	4
40 - 49 " .....	185	7	-	1	29	4	10	118	7	5	1	3	-
50 - 59 " .....	182	1	2	1	33	9	13	105	13	3	1	1	-
60 år og over .....	171	4	-	2	21	11	14	102	13	1	1	2	-
Uopp-gitt .....	3	-	-	-	1	-	1	1	-	-	-	-	-
Adjunkter uten cand. mag. eksamen..	94	5	1	-	14	4	6	51	5	2	1	2	3
25 - 29 år .....	3	1	-	-	1	-	-	1	-	-	-	-	-
30 - 34 " .....	14	-	1	-	1	-	1	10	-	-	-	1	-
35 - 39 " .....	18	1	-	-	3	-	1	10	2	-	-	-	1
40 - 49 " .....	29	1	-	-	5	2	2	15	1	1	-	1	1
50 - 59 " .....	23	1	-	-	3	2	2	11	1	1	1	-	1
60 år og over .....	7	1	-	-	1	-	-	4	1	-	-	-	-
<b>K V I N N E R</b>													
Lærere og adj. uten cand. mag. eksamen i alt .....	7 547	3 111	393	341	1 582	459	451	1 022	117	31	12	10	18
19 år og under .....	325	62	9	11	111	29	31	59	7	3	1	1	1
20 - 24 år .....	1 530	399	77	69	384	123	129	293	36	10	4	1	5
25 - 29 " .....	1 306	529	82	58	260	85	75	186	19	5	1	1	5
30 - 34 " .....	914	451	56	50	154	50	46	84	15	3	2	3	-
35 - 39 " .....	704	333	44	37	139	36	30	76	4	3	-	2	-
40 - 49 " .....	810	447	44	33	130	32	39	73	4	3	2	2	1
50 - 59 " .....	993	474	47	41	195	58	48	112	11	2	2	-	3
60 år og over .....	925	405	33	40	198	45	50	128	21	2	-	-	3
Uopp-gitt .....	40	11	1	2	11	1	3	11	-	-	-	-	-
Av disse:													
Lærere uten godkjent utdanning .....	1 273	355	51	55	361	110	100	200	28	5	4	2	2
19 år og under .....	324	62	9	11	111	29	31	59	7	2	1	1	1
20 - 24 år .....	492	102	19	20	153	51	39	84	17	2	3	1	1

Tabell IV (forts.). Ansatte i barneskoler etter undervisningstimer, kjønn, stilling og alder

	I alt	Timer i uken											Uopp- gitt
		30 og under	31	32	33	34	35	36	37	38	39	40 og over	
<b>K V I N N E R (forts.)</b>													
25 - 29 år .....	88	30	3	4	23	7	4	15	1	1	-	-	-
30 - 34 " .....	71	20	5	3	14	8	7	13	1	-	-	-	-
35 - 39 " .....	89	39	5	5	21	8	4	7	-	-	-	-	-
40 - 49 " .....	84	38	6	3	19	3	7	8	-	-	-	-	-
50 - 59 " .....	76	43	3	5	10	4	4	7	-	-	-	-	-
60 år og over .....	37	15	1	3	8	-	3	5	2	-	-	-	-
Uoppgitt .....	12	6	-	1	2	-	1	2	-	-	-	-	-
Lærere med godkjent utdanning .....	5 137	2 148	274	240	1 028	302	307	712	78	24	6	5	13
19 år og under .....	1	-	-	-	-	-	-	-	-	1	-	-	-
20 - 24 år .....	1 019	290	58	48	228	72	86	205	19	8	1	-	4
25 - 29 " .....	1 039	427	67	43	204	65	64	143	16	4	1	1	4
30 - 34 " .....	645	327	38	34	103	33	30	63	12	2	1	2	-
35 - 39 " .....	440	212	25	24	84	20	17	53	2	2	-	1	-
40 - 49 " .....	524	288	26	26	77	24	28	46	3	3	2	1	-
50 - 59 " .....	704	296	31	31	159	46	40	86	10	2	1	-	2
60 år og over .....	744	305	29	33	167	41	40	108	16	2	-	-	3
Uoppgitt .....	21	3	-	1	6	1	2	8	-	-	-	-	-
Lærere med l. utdanningsopprykk ....	1 074	577	61	43	180	45	44	105	11	2	2	2	2
20 - 24 år .....	19	7	-	1	3	-	4	4	-	-	-	-	-
25 - 29 " .....	176	72	12	10	32	13	7	27	2	-	-	-	1
30 - 34 " .....	190	99	12	13	36	8	9	8	2	1	1	1	-
35 - 39 " .....	161	74	13	7	33	8	9	14	2	1	-	-	-
40 - 49 " .....	184	113	10	4	27	5	4	19	1	-	-	1	-
50 - 59 " .....	200	128	10	5	25	7	4	18	1	-	1	-	1
60 år og over .....	138	82	3	3	21	4	7	15	3	-	-	-	-
Uoppgitt .....	6	2	1	-	3	-	-	-	-	-	-	-	-
Adjunkter uten cand. mag.eksamen ...	63	31	7	3	13	2	-	5	-	-	-	1	1
25 - 29 år .....	3	-	-	1	1	-	-	1	-	-	-	-	-
30 - 34 " .....	8	5	1	-	1	1	-	-	-	-	-	-	-
35 - 39 " .....	14	8	1	1	1	-	-	2	-	-	-	1	-
40 - 49 " .....	18	8	2	-	7	-	-	-	-	-	-	-	1
50 - 59 " .....	13	7	3	-	1	1	-	1	-	-	-	-	-
60 år og over .....	6	3	-	1	2	-	-	-	-	-	-	-	-
Uoppgitt .....	1	-	-	-	-	-	-	1	-	-	-	-	-

Tabell V. Ansatte i framhaldsskoler, linjedelte ungdomsskoler og høgre allmennskoler etter undervisningstimer, kjønn, stilling og alder

	I alt	Timer i uken								Uopp- gitt
		23 og under	24	25	26	27	28	29	30 og over	
<b>M E N N</b>										
<b>Framhaldsskoler</b>										
Lærere og adj. uten cand.mag.eks. i alt	925	16	21	11	2	5	99	43	727	1
19 år og under..	19	-	3	-	-	-	2	1	13	-
20 - 24 år .....	92	2	5	1	1	2	13	5	63	-
25 - 29 " .....	143	5	-	-	1	-	18	6	113	-
30 - 34 " .....	158	2	1	-	-	2	13	10	130	-
35 - 39 " .....	166	3	3	1	-	-	17	6	135	1
40 - 49 " .....	190	4	2	7	-	-	13	9	155	-
50 - 59 " .....	112	-	6	1	-	1	12	5	87	-
60 år og over ..	37	-	1	1	-	-	8	1	26	-
Uppgitt .....	8	-	-	-	-	-	3	-	5	-
Av disse:										
Lærere uten god- kjent utdanning.	191	8	14	4	1	2	34	8	120	-
19 år og under..	19	-	3	-	-	-	2	1	13	-
20 - 24 år .....	58	2	5	1	1	2	9	1	37	-
25 - 29 " .....	29	2	-	-	-	-	6	1	20	-
30 - 34 " .....	18	1	1	-	-	-	4	2	10	-
35 - 39 " .....	18	2	1	1	-	-	4	1	9	-
40 - 49 " .....	20	1	-	1	-	-	2	1	15	-
50 - 59 " .....	19	-	3	-	-	-	3	1	12	-
60 år og over ..	7	-	1	1	-	-	1	-	4	-
Uppgitt .....	3	-	-	-	-	-	3	-	-	-
Lærere med god- kjent utdanning.	455	6	6	6	1	2	39	21	373	1
20 - 24 år .....	32	-	-	-	-	-	4	3	25	-
25 - 29 " .....	90	3	-	-	1	-	7	3	76	-
30 - 34 " .....	85	-	-	-	-	1	6	7	71	-
35 - 39 " .....	69	-	1	-	-	-	6	1	60	1
40 - 49 " .....	98	3	2	5	-	-	6	5	77	-
50 - 59 " .....	61	-	3	1	-	1	5	1	50	-
60 år og over ..	16	-	-	-	-	-	5	1	10	-
Uppgitt .....	4	-	-	-	-	-	-	-	4	-
Lærere med l. ut- danningsopptrykk.	218	1	1	1	-	1	21	12	181	-
20 - 24 år .....	2	-	-	-	-	-	-	1	1	-
25 - 29 " .....	21	-	-	-	-	-	5	2	14	-
30 - 34 " .....	51	1	-	-	-	1	1	1	47	-
35 - 39 " .....	62	-	1	-	-	-	6	4	51	-
40 - 49 " .....	56	-	-	1	-	-	4	3	48	-
50 - 59 " .....	18	-	-	-	-	-	4	1	13	-
60 år og over ..	7	-	-	-	-	-	1	-	6	-
Uppgitt .....	1	-	-	-	-	-	-	-	1	-
Adjunkter uten cand.mag.eksamen	61	1	-	-	-	-	5	2	53	-
25 - 29 år .....	3	-	-	-	-	-	-	-	3	-
30 - 34 " .....	4	-	-	-	-	-	2	-	2	-
35 - 39 " .....	17	1	-	-	-	-	1	-	15	-
40 - 49 " .....	16	-	-	-	-	-	1	-	15	-
50 - 59 " .....	14	-	-	-	-	-	-	2	12	-
60 år og over ..	7	-	-	-	-	-	1	-	6	-

Tabell V (forts.). Ansatte i framhaldsskoler, linjedelte ungdomsskoler og høgre allmennskoler etter undervisningstimer, kjønn, stilling og alder

	I alt	Timer i uken							30 og over	Uopp-gitt
		23 og under	24	25	26	27	28	29		
<u>Linjedelte ungdomsskoler</u>										
Lærere og adj. uten cand.mag.eks. i alt	520	38	22	36	65	89	60	64	145	1
19 år og under..	5	2	-	-	-	1	1	-	1	-
20 - 24 år .....	41	2	4	6	4	8	4	6	7	-
25 - 29 " .....	118	9	6	3	16	18	17	13	35	1
30 - 34 " .....	118	6	4	4	10	20	13	21	40	-
35 - 39 " .....	96	6	4	11	16	13	13	7	26	-
40 - 49 " .....	91	8	3	5	12	14	7	9	33	-
50 - 59 " .....	36	2	-	4	5	11	5	6	3	-
60 år og over ..	14	2	1	3	2	4	-	2	-	-
Uopp-gitt .....	1	1	-	-	-	-	-	-	-	-
Av disse:										
Lærere uten godkjent utdanning.	55	7	3	4	6	13	6	7	9	-
19 år og under..	5	2	-	-	-	1	1	-	1	-
20 - 24 år .....	11	1	1	3	1	3	-	2	-	-
25 - 29 " .....	8	2	2	-	-	1	1	2	-	-
30 - 34 " .....	10	-	-	-	1	2	2	2	3	-
35 - 39 " .....	4	-	-	-	1	-	1	-	2	-
40 - 49 " .....	11	1	-	1	3	1	1	1	3	-
50 - 59 " .....	3	1	-	-	-	2	-	-	-	-
60 år og over ..	3	-	-	-	-	3	-	-	-	-
Lærere med godkjent utdanning.	233	16	10	15	23	38	31	27	72	1
20 - 24 år .....	28	1	3	3	1	5	4	4	7	-
25 - 29 " .....	82	5	4	2	12	11	14	8	25	1
30 - 34 " .....	39	3	2	1	1	8	5	6	13	-
35 - 39 " .....	30	-	-	3	6	6	4	2	9	-
40 - 49 " .....	36	5	1	2	2	4	2	3	17	-
50 - 59 " .....	13	1	-	2	1	3	2	3	1	-
60 år og over ..	5	1	-	2	-	1	-	1	-	-
Lærere med 1. utdanningsopprykk.	163	9	6	11	24	28	15	24	46	-
20 - 24 år .....	2	-	-	-	2	-	-	-	-	-
25 - 29 " .....	23	2	-	-	4	5	2	3	7	-
30 - 34 " .....	55	1	2	2	6	9	3	11	21	-
35 - 39 " .....	41	4	3	5	4	5	4	5	11	-
40 - 49 " .....	24	1	1	1	4	5	3	3	6	-
50 - 59 " .....	16	-	-	2	4	4	3	2	1	-
60 år og over ..	1	-	-	1	-	-	-	-	-	-
Uopp-gitt .....	1	1	-	-	-	-	-	-	-	-
Adjunkter uten cand.mag.eksamen	69	6	3	6	12	10	8	6	18	-
25 - 29 år .....	5	-	-	1	-	1	-	-	3	-
30 - 34 " .....	14	2	-	1	2	1	3	2	3	-
35 - 39 " .....	21	2	1	3	5	2	4	-	4	-
40 - 49 " .....	20	1	1	1	3	4	1	2	7	-
50 - 59 " .....	4	-	-	-	-	2	-	1	1	-
60 år og over ..	5	1	1	-	2	-	-	1	-	-

Tabell V (forts.). Ansatte i framhaldsskoler, linjedelte ungdomsskoler og høgre allmennskoler etter undervisningstimer, kjønn, stilling og alder

	I alt	Timer i uken								Uopp- gitt
		23 og under	24	25	26	27	28	29	30 og over	
<u>Linjed. ungd.sk.(forts.)</u>										
Adjunkter .....	39	13	2	3	1	5	4	2	9	-
20 - 24 år .....	4	3	-	-	-	1	-	-	-	-
25 - 29 " .....	6	5	-	1	-	-	-	-	-	-
30 - 34 " .....	2	1	-	-	-	-	-	1	-	-
35 - 39 " .....	6	1	-	1	1	-	1	-	2	-
40 - 49 " .....	16	1	1	1	-	3	3	1	6	-
50 - 59 " .....	4	2	1	-	-	-	-	-	1	-
60 år og over ..	1	-	-	-	-	1	-	-	-	-
Lektorer .....	24	1	4	7	4	1	1	2	4	-
20 - 24 år .....	1	-	-	1	-	-	-	-	-	-
25 - 29 " .....	2	-	-	-	-	-	-	-	2	-
30 - 34 " .....	1	-	-	1	-	-	-	-	-	-
35 - 39 " .....	10	-	1	5	1	-	1	1	1	-
40 - 49 " .....	9	1	2	-	3	1	-	1	1	-
50 - 59 " .....	1	-	1	-	-	-	-	-	-	-
<u>Høgre allmennskoler</u>										
Lærere i alt .....	976	-	84	47	53	82	137	95	471	7
19 år og under..	15	-	3	3	2	3	2	1	1	-
20 - 24 år .....	82	-	16	8	4	11	10	10	23	-
25 - 29 " .....	212	-	22	13	16	20	26	22	91	2
30 - 34 " .....	180	-	10	6	9	13	27	17	97	1
35 - 39 " .....	138	-	8	4	8	11	16	15	74	2
40 - 49 " .....	180	-	7	7	7	13	28	14	103	1
50 - 59 " .....	109	-	8	4	3	5	14	14	61	-
60 år og over ..	41	-	7	1	2	3	8	2	17	1
Uoppgitt .....	19	-	3	1	2	3	6	-	4	-
Av disse:										
Lærere uten god- kjent utdanning.	206	-	25	12	14	15	34	22	84	
19 år og under..	15	-	3	3	2	3	2	1	1	-
20 - 24 år .....	38	-	9	3	3	6	5	3	9	-
25 - 29 " .....	36	-	2	1	2	4	6	5	16	-
30 - 34 " .....	27	-	2	-	2	1	4	6	12	-
35 - 39 " .....	19	-	2	-	1	-	3	2	11	-
40 - 49 " .....	35	-	1	1	1	-	10	3	19	-
50 - 59 " .....	26	-	3	3	2	1	3	1	13	-
60 år og over ..	7	-	3	1	-	-	1	1	1	-
Uoppgitt .....	3	-	-	-	1	-	-	-	2	-
Lærere med god- kjent utdanning.	453	-	43	23	23	36	62	42	221	3
20 - 24 år .....	42	-	7	5	1	5	5	7	12	-
25 - 29 " .....	145	-	18	10	10	15	16	14	61	1
30 - 34 " .....	101	-	6	4	5	8	17	8	52	1
35 - 39 " .....	61	-	3	2	2	4	7	4	38	1
40 - 49 " .....	64	-	4	1	3	1	9	4	42	-
50 - 59 " .....	24	-	2	-	1	1	4	5	11	-
60 år og over ..	3	-	-	-	-	-	-	-	3	-
Uoppgitt .....	13	-	3	1	1	2	4	-	2	-

Tabell V (forts.). Ansatte i framhaldsskoler, linjedelte ungdomsskoler og høgre allmennskoler etter undervisningstimer, kjønn, stilling og alder

	I alt	Timer i uken								Uopp- gitt
		23 og under	24	25	26	27	28	29	30 og over	
<b>Høgre allmennsk.(forts.)</b>										
Lærere med 1. utdannelsingsopprykk.	261.	-	12	11	14	23	31	24	142	4
20 - 24 år .....	2	-	-	-	-	-	-	-	2	-
25 - 29 " .....	30	-	1	2	4	1	4	3	14	1
30 - 34 " .....	50	-	2	2	2	4	5	3	32	-
35 - 39 " .....	55	-	2	2	5	6	6	8	25	1
40 - 49 " .....	66	-	2	4	2	9	8	5	35	1
50 - 59 " .....	42	-	2	1	-	2	5	5	27	-
60 år og over ..	13	-	3	-	1	-	1	-	7	1
Uoppgitt .....	3	-	-	-	-	1	2	-	-	-
Lærere med 2. utdannelsingsopprykk.	56	-	4	1	2	8	10	7	24	-
25 - 29 år .....	1	-	1	-	-	-	-	-	-	-
30 - 34 " .....	2	-	-	-	-	-	1	-	1	-
35 - 39 " .....	3	-	1	-	-	1	-	1	-	-
40 - 49 " .....	15	-	-	1	1	3	1	2	7	-
50 - 59 " .....	17	-	1	-	-	1	2	3	10	-
60 år og over ..	18	-	1	-	1	3	6	1	6	-
Adj. uten cand.mag.eksamen .....	141	-	17	6	13	14	21	12	57	1
20 - 24 år .....	4	-	-	1	1	1	-	-	1	-
25 - 29 " .....	18	-	2	2	4	3	1	2	4	-
30 - 34 " .....	26	-	5	-	1	1	5	3	11	-
35 - 39 " .....	38	-	2	1	3	4	7	3	18	-
40 - 49 " .....	38	-	5	1	2	1	5	2	21	1
50 - 59 " .....	9	-	2	1	1	1	1	2	1	-
60 år og over ..	6	-	-	-	1	3	2	-	-	-
Uoppgitt .....	2	-	1	-	-	-	-	-	1	-
Adjunkter .....	349	-	35	24	40	33	43	41	130	3
20 - 24 år .....	4	-	1	-	1	-	-	-	2	-
25 - 29 " .....	41	-	9	4	3	5	3	4	13	-
30 - 34 " .....	53	-	3	2	4	7	8	4	24	1
35 - 39 " .....	67	-	5	4	8	4	8	12	25	1
40 - 49 " .....	118	-	7	6	15	13	17	17	42	1
50 - 59 " .....	45	-	6	6	6	2	3	4	18	-
60 år og over ..	17	-	4	1	1	2	3	-	6	-
Uoppgitt .....	4	-	-	1	2	-	1	-	-	-
Lektorer .....	1 744	-	150	126	152	202	234	199	681	-
20 - 24 år .....	1	-	-	1	-	-	-	-	-	-
25 - 29 " .....	65	-	14	7	7	6	6	2	23	-
30 - 34 " .....	151	-	8	10	10	16	19	26	62	-
35 - 39 " .....	268	-	9	19	21	20	41	31	127	-
40 - 49 " .....	665	-	39	31	56	81	91	75	292	-
50 - 59 " .....	420	-	43	38	37	55	56	57	134	-
60 år og over ..	162	-	37	17	21	22	17	8	40	-
Uoppgitt .....	12	-	-	3	-	2	4	-	3	-



Tabell V (forts.). Ansatte i framhaldsskoler, linjedelte ungdomsskoler og høgre allmennskoler etter undervisningstimer, kjønn, stilling og alder

	I alt	Timer i uken							30 og over	Uopp-gitt
		23 og under	24	25	26	27	28	29		
<b>K V I N N E R</b>										
<u>Framhaldsskoler</u>										
Lærere og adj. uten cand.mag.eks. i alt	527	35	49	28	13	23	97	29	253	-
19 år og under..	5	-	1	-	-	-	3	-	1	-
20 - 24 år .....	57	2	4	3	1	2	11	3	31	-
25 - 29 " .....	76	6	4	2	2	1	19	6	36	-
30 - 34 " .....	66	3	10	3	3	4	6	3	34	-
35 - 39 " .....	69	3	8	3	1	1	14	2	37	-
40 - 49 " .....	112	10	9	7	1	9	19	7	50	-
50 - 59 " .....	105	7	10	4	4	5	21	7	47	-
60 år og over ..	35	3	3	6	1	1	4	1	16	-
Uopp-gitt .....	2	1	-	-	-	-	-	-	1	-
Av disse:										
Lærere uten godkjent utdanning.	109	15	9	5	9	7	26	4	34	-
19 år og under..	5	-	1	-	-	-	3	-	1	-
20 - 24 år .....	28	2	4	1	1	1	9	1	9	-
25 - 29 " .....	18	4	2	-	2	1	3	-	6	-
30 - 34 " .....	11	1	-	-	2	2	1	-	5	-
35 - 39 " .....	6	-	-	1	1	1	-	-	3	-
40 - 49 " .....	22	5	1	2	1	2	4	3	4	-
50 - 59 " .....	13	2	-	-	1	-	6	-	4	-
60 år og over ..	4	-	1	1	1	-	-	-	1	-
Uopp-gitt .....	2	1	-	-	-	-	-	-	1	-
Lærere med godkjent utdanning.	297	19	30	16	4	4	50	16	158	-
20 - 24 år .....	29	-	-	2	-	1	2	2	22	-
25 - 29 " .....	48	2	2	1	-	-	14	3	26	-
30 - 34 " .....	43	1	9	3	1	2	3	3	21	-
35 - 39 " .....	39	3	6	2	-	-	7	1	20	-
40 - 49 " .....	66	5	6	4	-	-	11	3	37	-
50 - 59 " .....	54	5	6	3	3	1	10	3	23	-
60 år og over ..	18	3	1	1	-	-	3	1	9	-
Lærere med l. utdanningsopprykk.	95	1	8	5	-	7	20	9	45	-
25 - 29 år .....	9	-	-	1	-	-	2	3	3	-
30 - 34 " .....	11	1	1	-	-	-	2	-	7	-
35 - 39 " .....	18	-	2	-	-	-	7	1	8	-
40 - 49 " .....	15	-	-	-	-	3	3	1	8	-
50 - 59 " .....	34	-	4	-	-	4	5	4	17	-
60 år og over ..	8	-	1	4	-	-	1	-	2	-
Adjunkter uten cand.mag.eksamen	26	-	2	2	-	5	1	-	16	-
25 - 29 år .....	1	-	-	-	-	-	-	-	1	-
30 - 34 " .....	1	-	-	-	-	-	-	-	1	-
35 - 39 " .....	6	-	-	-	-	-	-	-	6	-
40 - 49 " .....	9	-	2	1	-	4	1	-	1	-
50 - 59 " .....	4	-	-	1	-	-	-	-	3	-
60 år og over ..	5	-	-	-	-	1	-	-	4	-



Tabell V (forts.). Ansatte i framhaldsskoler, linjedelte ungdomsskoler og høgre allmennskoler etter undervisningstimer, kjønn, stilling og alder

	I alt	Timer i uken								Uopp- gitt
		23 og under	24	25	26	27	28	29	30 og over	
<u>Høgre allmennskoler</u>										
Lærere i alt .....	464	-	70	57	36	32	99	66	103	1
19 år og under..	11	-	1	5	4	-	-	1	-	-
20 - 24 år .....	84	-	11	18	7	5	22	8	13	-
25 - 29 " .....	84	-	17	10	4	10	18	6	19	-
30 - 34 " .....	54	-	10	2	6	1	13	5	17	-
35 - 39 " .....	51	-	8	6	3	5	8	7	14	-
40 - 49 " .....	81	-	11	4	3	2	18	19	23	1
50 - 59 " .....	63	-	4	7	4	8	14	15	11	-
60 år og over ..	29	-	8	4	2	-	5	4	6	-
Uoppgitt .....	7	-	-	1	3	1	1	1	-	-
Av disse:										
Lærere uten godkjent utdanning.										
Lærere uten godkjent utdanning.	124	-	22	19	11	5	26	15	26	-
19 år og under..	10	-	1	4	4	-	-	1	-	-
20 - 24 år .....	25	-	6	9	-	1	5	2	2	-
25 - 29 " .....	15	-	4	1	-	1	6	-	3	-
30 - 34 " .....	16	-	4	1	1	-	3	2	5	-
35 - 39 " .....	9	-	-	1	1	-	1	2	4	-
40 - 49 " .....	19	-	5	-	-	-	5	5	4	-
50 - 59 " .....	22	-	1	2	1	3	6	2	7	-
60 år og over ..	4	-	1	1	1	-	-	-	1	-
Uoppgitt .....	4	-	-	-	3	-	-	1	-	-
Lærere med godkjent utdanning.										
Lærere med godkjent utdanning.	233	-	34	26	20	18	47	26	62	-
19 år og under..	1	-	-	1	-	-	-	-	-	-
20 - 24 år .....	58	-	5	8	7	4	17	6	11	-
25 - 29 " .....	60	-	12	6	4	8	11	5	14	-
30 - 34 " .....	30	-	4	1	5	-	6	3	11	-
35 - 39 " .....	33	-	5	5	2	4	4	4	9	-
40 - 49 " .....	30	-	5	2	1	-	4	4	14	-
50 - 59 " .....	15	-	2	3	1	1	2	4	2	-
60 år og over ..	4	-	1	-	-	-	2	-	1	-
Uoppgitt .....	2	-	-	-	-	1	1	-	-	-
Lærere med l. utdanningsopprykk.										
Lærere med l. utdanningsopprykk.	79	-	7	8	3	5	23	19	13	1
20 - 24 år .....	1	-	-	1	-	-	-	-	-	-
25 - 29 " .....	9	-	1	3	-	1	1	1	2	-
30 - 34 " .....	6	-	-	-	-	1	4	-	1	-
35 - 39 " .....	9	-	3	-	-	1	3	1	1	-
40 - 49 " .....	28	-	1	1	2	1	9	8	5	1
50 - 59 " .....	17	-	-	2	1	1	4	7	2	-
60 år og over ..	8	-	2	-	-	-	2	2	2	-
Uoppgitt .....	1	-	-	1	-	-	-	-	-	-

Tabell V (forts.). Ansatte i framhaldsskoler, linjedelte ungdomsskoler og høgre allmennskoler etter undervisningstimer, kjønn, stilling og alder

	I alt	Timer i uken								Uopp- gitt
		23 og under	24	25	26	27	28	29	30 og over	
<b>Høgre allmennskoler</b> (forts.)										
Lærere med 2. ut- danningsopptrykk.	28	-	7	4	2	4	3	6	2	-
30 - 34 år .....	2	-	2	-	-	-	-	-	-	-
40 - 49 " .....	4	-	-	1	-	1	-	2	-	-
50 - 59 " .....	9	-	1	-	1	3	2	2	-	-
60 år og over ..	13	-	4	3	1	-	1	2	2	-
Adj. uten cand.mag. eksamen .....	23	-	15	-	3	3	1	-	1	-
20 - 24 år .....	1	-	1	-	-	-	-	-	-	-
25 - 29 " .....	4	-	3	-	-	-	-	-	1	-
30 - 34 " .....	4	-	2	-	1	1	-	-	-	-
35 - 39 " .....	2	-	2	-	-	-	-	-	-	-
40 - 49 " .....	4	-	3	-	-	-	1	-	-	-
50 - 59 " .....	3	-	1	-	1	1	-	-	-	-
60 år og over ..	5	-	3	-	1	1	-	-	-	-
Adjunkter .....	235	-	85	36	34	25	27	11	17	-
20 - 24 år .....	13	-	4	3	2	1	2	-	1	-
25 - 29 " .....	34	-	12	6	3	6	4	2	1	-
30 - 34 " .....	36	-	12	8	5	5	-	1	5	-
35 - 39 " .....	39	-	12	3	8	3	7	4	2	-
40 - 49 " .....	68	-	26	11	10	8	8	2	3	-
50 - 59 " .....	31	-	13	4	3	2	5	1	3	-
60 år og over ..	14	-	6	1	3	-	1	1	2	-
Lektorer .....	296	-	107	64	42	29	21	11	22	-
25 - 29 år .....	14	-	5	4	2	1	1	1	-	-
30 - 34 " .....	26	-	6	9	3	3	3	1	1	-
35 - 39 " .....	38	-	11	5	5	8	3	2	4	-
40 - 49 " .....	105	-	38	23	10	9	9	5	11	-
50 - 59 " .....	80	-	28	17	16	7	4	2	6	-
60 år og over ..	31	-	19	6	4	1	1	-	-	-
Uopp-gitt .....	2	-	-	-	2	-	-	-	-	-

Tabell VI. Ansatte etter skoleslag, utdanning og lønnsklasse

	I alt	Barne- skoler	Framhalds- skoler, linjedelte ungdomsskoler, folkehøgskoler	Spesial- skoler	Høgre allmenn- skoler	Fag- og yrkes- skoler
Alle ansatte .....	26 793	15 421	2 702	658	4 625	3 387
<u>Matematisk-naturviten- skapelig embetseksamen.</u>	787	1	17	-	714	55
Lønnsklasse 14 .....	4	-	-	-	4	-
" 16 .....	122	-	7	-	112	3
" 17 .....	39	-	2	-	37	-
" 18 .....	61	-	-	-	61	-
" 19 .....	2	-	-	-	-	2
" 20 .....	60	-	-	-	52	8
" 21 .....	381	-	-	-	347	34
" 22 .....	62	1	8	-	48	5
" 23 .....	9	-	-	-	9	-
Sjefsregulativet						
1.kl. 1 .....	9	-	-	-	8	1
" 2 .....	38	-	-	-	36	2
<u>Cand. mag. realfag ....</u>	231	3	16	-	190	22
Lønnsklasse 14 .....	84	-	6	-	78	-
" 15 .....	1	-	-	-	-	1
" 16 .....	36	-	2	-	30	4
" 17 .....	2	-	-	-	1	1
" 18 .....	24	-	1	-	22	1
" 19 .....	48	1	2	-	42	3
" 20 .....	5	-	2	-	-	3
" 21 .....	19	1	1	-	10	7
" 22 .....	7	-	2	-	4	1
" 23 .....	2	-	-	-	2	-
Sjefsregulativet						
1.kl. 1 .....	1	1	-	-	-	-
" 2 .....	2	-	-	-	1	1
<u>Språklig-historisk eller historisk-filosofisk embetseksamen .....</u>	1 585	9	32	1	1 441	102
Lønnsklasse 14 .....	1	-	-	-	1	-
" 15 .....	2	-	-	-	1	1
" 16 .....	179	-	4	-	171	4
" 17 .....	95	-	4	-	91	-
" 18 .....	120	-	2	-	117	1
" 19 .....	13	-	1	1	1	10
" 20 .....	101	-	4	-	88	9
" 21 .....	863	3	7	-	791	62
" 22 .....	103	1	10	-	85	7
" 23 .....	18	-	-	-	17	1
Sjefsregulativet						
1.kl. 1 .....	20	5	-	-	15	-
" 2 .....	70	-	-	-	63	7

Tabell VI (forts.). Ansatte etter skoleslag, utdanning og lønnsklasse

	I alt	Barne- skoler	Framhalds- skoler, linjedelte ungdomsskoler, folkehøgskoler	Spesial- skoler	Høgre allmenn- skoler	Fag- og yrkes- skoler
<u>Cand. mag. filologifag</u>	524	25	44	2	418	35
Lønnsklasse 12 $\frac{1}{2}$ .....	1	-	1	-	-	-
" 13 .....	1	-	-	-	-	1
" 14 .....	141	1	9	-	131	-
" 15 .....	4	1	1	-	-	2
" 16 .....	92	3	6	-	81	2
" 17 .....	4	-	1	-	3	-
" 17 $\frac{1}{2}$ .....	2	-	2	-	-	-
" 18 .....	84	-	5	1	78	-
" 19 .....	114	2	11	1	94	6
" 20 .....	20	6	3	-	1	10
" 21 .....	38	3	-	-	22	13
" 22 .....	20	7	5	-	8	-
Sjefsregulativet						
1.kl. 1 .....	2	2	-	-	-	-
" 2 .....	1	-	-	-	-	1
<u>Teologisk embetseksamen</u>	201	8	9	1	145	38
Lønnsklasse 12 .....	1	1	-	-	-	-
" 14 .....	1	-	-	-	1	-
" 15 .....	1	-	-	-	1	-
" 16 .....	18	-	3	-	14	1
" 17 .....	14	4	-	-	8	2
" 18 .....	12	2	1	-	9	-
" 19 .....	6	-	1	-	3	2
" 20 .....	24	1	2	-	17	4
" 21 .....	110	-	1	1	85	23
" 22 .....	10	-	1	-	7	2
Sjefsregulativet						
1.kl. 2 .....	4	-	-	-	-	4
<u>Teknisk høgskole, statens arkitektkurs eller tilsv. utdanning i utlandet</u> .....	164	-	1	-	22	141
Lønnsklasse 13 .....	3	-	-	-	2	1
" 14 .....	6	-	-	-	6	-
" 15 .....	2	-	-	-	1	1
" 16 .....	14	-	-	-	4	10
" 17 .....	7	-	-	-	1	6
" 18 .....	16	-	1	-	4	11
" 19 .....	6	-	-	-	3	3
" 20 .....	18	-	-	-	-	18
" 21 .....	55	-	-	-	1	54
" 22 .....	22	-	-	-	-	22
" 23 .....	1	-	-	-	-	1
Sjefsregulativet						
1.kl. 1 .....	8	-	-	-	-	8
" 2 .....	6	-	-	-	-	6

Tabell VI (forts.). Ansatte etter skoleslag, utdanning og lønnsklasse

	I alt	Barne- skoler	Framhalds- skoler, linjedelte ungdomsskoler, folkehøgskoler	Spesial- skoler	Høgre allmenn- skoler	Fag- og yrkes- skoler
<u>Norges Landbrukshøgskole, Statens</u>						
<u>Småbrukslærerskole</u> .....	337	2	29	-	8	298
Lønnsklasse 11 .....	1	-	1	-	-	-
" 12 .....	15	1	14	-	-	-
" 13 .....	13	-	2	-	-	11
" 14 .....	17	-	2	-	3	12
" 15 .....	53	-	3	-	-	50
" 16 .....	27	-	5	-	3	19
" 17 .....	22	-	-	-	-	22
" 18 .....	11	-	-	-	1	10
" 19 .....	11	-	-	-	-	11
" 20 .....	114	1	1	-	-	112
" 21 .....	2	-	1	-	1	-
" 22 .....	41	-	-	-	-	41
" 23 .....	2	-	-	-	-	2
Sjefsregulativet						
l.kl. 1 .....	8	-	-	-	-	8
<u>Norges lærerhøgskole</u> ..	772	590	104	10	46	22
Lønnsklasse 12 .....	5	2	3	-	-	-
" 13 .....	59	42	13	-	3	1
" 14 .....	42	23	8	-	9	2
" 15 .....	31	19	3	-	8	1
" 16 .....	54	25	13	1	11	4
" 17 .....	274	253	17	3	1	-
" 17 $\frac{1}{2}$ .....	1	-	1	-	-	-
" 18 .....	83	60	9	-	10	4
" 19 .....	63	32	18	4	2	7
" 20 .....	77	64	12	-	-	1
" 21 .....	53	46	2	2	2	1
" 22 .....	25	20	5	-	-	-
Sjefsregulativet						
l.kl. 1 .....	4	4	-	-	-	-
" 2 .....	1	-	-	-	-	1
<u>Andre eksamener fra universitet og høgskoler</u>						
<u>  Lønnsklasse 12</u> .....	614	220	119	9	194	72
" 13 .....	12	7	5	-	-	-
" 13 .....	89	40	29	-	20	-
" 13 $\frac{1}{2}$ .....	1	-	1	-	-	-
" 14 .....	81	20	12	1	45	3
" 15 .....	51	14	20	1	13	3
" 16 .....	86	14	10	1	50	11
" 16 $\frac{1}{2}$ .....	1	-	1	-	-	-
" 17 .....	64	39	11	1	6	7
" 18 .....	58	24	9	1	17	7
" 19 .....	59	10	7	3	24	15
" 20 .....	36	20	7	-	1	8

Tabell VI (forts.). Ansatte etter skoleslag, utdanning og lønnsklasse

	I alt	Barne- skoler	Framhalds- skoler, linjedelte ungdomsskoler, folkehøgskoler	Spesial- skoler	Høgre allmenn- skoler	Fag- og yrkes- skoler
<u>Andre eksamener fra universitet og høgskoler (forts.)</u>						
Lønnsklasse 21 .....	46	15	2	1	16	12
" 22 .....	25	13	5	-	2	5
Sjefsregulativet						
1.kl. 1 .....	5	4	-	-	-	1
<u>Alminnelig lærerskole..</u>	14 986	12 266	1 519	186	873	142
Lønnsklasse 12 .....	5 192	4 618	574	-	-	-
" 12 $\frac{1}{2}$ .....	11	-	11	-	-	-
" 13 .....	1 716	1 051	221	-	436	8
" 13 $\frac{1}{2}$ .....	3	-	3	-	-	-
" 14 .....	827	510	101	54	154	8
" 14 $\frac{1}{2}$ .....	2	-	2	-	-	-
" 15 .....	626	443	72	34	64	13
" 15 $\frac{1}{2}$ .....	4	-	4	-	-	-
" 16 .....	3 271	2 946	165	21	118	21
" 17 .....	1 514	1 327	153	31	3	-
" 18 .....	659	507	56	-	72	24
" 19 .....	555	370	86	33	18	48
" 20 .....	297	245	45	-	1	6
" 21 .....	189	154	11	13	4	7
" 22 .....	97	74	15	-	3	5
Sjefsregulativet						
1.kl. 1 .....	21	20	-	-	-	1
" 2 .....	2	1	-	-	-	1
<u>Statens lærerskole i husstell, Stabekk .....</u>	388	49	107	6	8	218
Lønnsklasse 12 .....	63	28	33	-	-	2
" 12 $\frac{1}{2}$ .....	4	-	4	-	-	-
" 13 .....	95	8	13	1	4	69
" 14 .....	42	4	14	3	3	18
" 14 $\frac{1}{2}$ .....	1	-	1	-	-	-
" 15 .....	41	1	9	-	1	30
" 16 .....	56	5	30	1	-	20
" 17 .....	29	3	2	-	-	24
" 18 .....	7	-	1	-	-	6
" 19 .....	33	-	-	1	-	32
" 20 .....	3	-	-	-	-	3
" 21 .....	13	-	-	-	-	13
Sjefsregulativet						
1.kl. 2 .....	1	-	-	-	-	1
<u>Statens gymnastikkskole</u>	240	38	18	2	146	36
Lønnsklasse 12 .....	25	17	8	-	-	-
" 12 $\frac{1}{2}$ .....	1	-	1	-	-	-
" 13 .....	82	2	3	-	76	1
" 14 .....	21	3	1	-	16	1



Tabell VI (forts.). Ansatte etter skoleslag, utdanning og lønnsklasse

	I alt	Barne- skoler	Framhalds- skoler, linjedelte ungdomsskoler, folkehøgskoler	Spesial- skoler	Høgre allmenn- skoler	Fag- og yrkes- skoler
<u>Statens gymnastikkskole</u>						
(forts.)						
Lønnsklasse 15 .....	27	-	1	-	19	7
" 16 .....	48	5	2	-	29	12
" 17 .....	6	2	1	2	1	-
" 18 .....	10	3	-	-	4	3
" 19 .....	15	2	1	-	1	11
" 20 .....	2	2	-	-	-	-
" 21 .....	3	2	-	-	-	1
<u>Andre lærerskoler</u> .....	1 016	104	238	22	76	576
Lønnsklasse 12 .....	128	30	95	2	-	1
" 12 $\frac{1}{2}$ .....	5	-	5	-	-	-
" 13 .....	268	18	26	2	46	176
" 14 .....	127	8	19	5	9	86
" 14 $\frac{1}{2}$ .....	3	-	3	-	-	-
" 15 .....	172	1	27	3	5	136
" 16 .....	160	20	53	3	12	72
" 17 .....	26	14	3	2	1	6
" 18 .....	24	5	3	-	3	13
" 19 .....	60	2	2	4	-	52
" 20 .....	24	4	1	-	-	19
" 21 .....	3	1	-	1	-	1
" 22 .....	15	1	1	-	-	13
" 23 .....	1	-	-	-	-	1
<u>Jordbruks-, hagebruks-, meieri- eller skogsskoler</u>						
	138	26	3	25	3	81
Lønnsklasse 6 .....	2	-	-	1	1	-
" 7 .....	5	-	-	-	-	5
" 8 .....	11	-	-	4	-	7
" 9 .....	14	-	-	2	-	12
" 10 .....	13	-	-	5	-	8
" 11 .....	20	3	-	9	-	8
" 12 .....	28	23	2	1	-	2
" 13 .....	9	-	-	-	2	7
" 14 .....	28	-	-	1	-	27
" 15 .....	6	-	1	1	-	4
" 16 .....	1	-	-	-	-	1
" 21 .....	1	-	-	1	-	-
<u>Eksamen fra 2-årig teknisk skole</u> .....						
	323	6	3	2	5	307
Lønnsklasse 6 .....	1	-	-	1	-	-
" 8 .....	1	-	-	-	-	1
" 9 .....	2	-	-	-	-	2
" 11 .....	17	1	-	-	-	16
" 12 .....	8	5	3	-	-	-
" 13 .....	61	-	-	-	5	56
" 14 .....	58	-	-	-	-	58

Tabell VI (forts.). Ansatte etter skoleslag, utdanning og lønnsklasse

	I alt	Barne- skoler	Framhalds- skoler, linjedelte ungdomsskoler, folkehøgskoler	Spesial- skoler	Høgre allmenn- skoler	Fag- og yrkes- skoler
<u>Eksamen fra 2-årig teknisk skole (forts.)</u>						
Lønnsklasse 15 .....	32	-	-	-	-	32
" 16 .....	31	-	-	-	-	31
" 17 .....	18	-	-	1	-	17
" 18 .....	11	-	-	-	-	11
" 19 .....	27	-	-	-	-	27
" 20 .....	33	-	-	-	-	33
" 21 .....	4	-	-	-	-	4
" 22 .....	13	-	-	-	-	13
" 23 .....	1	-	-	-	-	1
Sjefsregulativet						
1.kl. 1 .....	4	-	-	-	-	4
" 2 .....	1	-	-	-	-	1
<u>Høyere skipsførereksamen</u>	118	3	-	1	-	114
Lønnsklasse 12 .....	3	3	-	-	-	-
" 13 .....	1	-	-	-	-	1
" 14 .....	54	-	-	1	-	53
" 15 .....	8	-	-	-	-	8
" 16 .....	6	-	-	-	-	6
" 17 .....	2	-	-	-	-	2
" 18 .....	6	-	-	-	-	6
" 19 .....	2	-	-	-	-	2
" 20 .....	21	-	-	-	-	21
" 21 .....	2	-	-	-	-	2
" 22 .....	9	-	-	-	-	9
Sjefsregulativet						
1.kl. 1 .....	2	-	-	-	-	2
" 2 .....	2	-	-	-	-	2
<u>Styrmanns-, maskinist-, radio- eller stuert-eksamen</u>						
.....	202	3	2	1	1	195
Lønnsklasse 4 .....	2	-	-	-	-	2
" 8 .....	3	-	-	-	-	3
" 9 .....	7	-	-	1	-	6
" 10 .....	4	-	-	-	-	4
" 11 .....	11	2	1	-	-	8
" 12 .....	5	1	1	-	-	3
" 13 .....	57	-	-	-	1	56
" 14 .....	42	-	-	-	-	42
" 15 .....	15	-	-	-	-	15
" 16 .....	24	-	-	-	-	24
" 17 .....	5	-	-	-	-	5
" 19 .....	7	-	-	-	-	7
" 20 .....	12	-	-	-	-	12
" 21 .....	4	-	-	-	-	4
" 22 .....	3	-	-	-	-	3
Sjefsregulativet						
1.kl. 2 .....	1	-	-	-	-	1

Tabell VI (forts.). Ansatte etter skoleslag, utdanning og lønnsklasse

	I alt	Barne- skoler	Framhalds- skoler, linjedelte ungdomsskoler, folkehøgskoler	Spesial- skoler	Høgre allmenn- skoler	Fag- og yrkes- skoler
<u>Ingen av de nevnte utdanninger</u> .....	4 167	2 068	441	390	335	933
Lønnsklasse 0 .....	2	-	-	-	-	2
" 4 .....	24	-	-	9	-	15
" 5 .....	23	-	-	20	1	2
" 6 .....	169	-	-	87	7	75
" 7 .....	114	1	-	68	1	44
" 8 .....	135	-	-	23	12	100
" 9 .....	154	31	-	44	3	76
" 10 .....	75	-	-	48	1	26
" 11 .....	1 123	944	129	31	-	19
" 12 .....	1 388	1 087	295	3	-	3
" 12 $\frac{1}{2}$ .....	2	-	2	-	-	-
" 13 .....	431	-	4	28	245	154
" 14 .....	125	-	3	8	18	96
" 15 .....	186	-	1	1	34	150
" 16 .....	96	3	6	14	7	66
" 17 .....	20	-	-	2	-	18
" 18 .....	21	-	-	-	3	18
" 19 .....	38	2	1	3	1	31
" 20 .....	24	-	-	-	-	24
" 21 .....	7	-	-	1	1	5
" 22 .....	6	-	-	-	-	6
" 23 .....	1	-	-	-	1	-
Sjefsregulativet						
l.kl. 1 .....	2	-	-	-	-	2
" 2 .....	1	-	-	-	-	1

Tabell VII. Gjennomsnittlig månedsfortjeneste etter kjønn, skoleslag, stilling og alder.

	An- satte	I alt	Månedsfortjeneste			Godtgjørelse for ekstra- timer/ overtid i 1962-63
			Reg.lønn med alders- tillegg	Bistil- lings- godt- gjørelse	Faste og variable tillegg	
		Kr.	Kr.	Kr.	Kr.	Kr.
<b>M E N N</b>						
<u>Barneskoler</u> .....	7 609	2 162	2 138	8	16	15
Lærere og adj. uten cand.mag.eksamen i alt	5 389	2 000	1 974	9	17	18
19 år og under .....	135	1 431	1 429	-	2	20
20 - 24 år .....	594	1 566	1 554	2	10	13
25 - 29 " .....	909	1 750	1 723	7	20	17
30 - 34 " .....	742	1 938	1 909	12	17	17
35 - 39 " .....	654	2 081	2 044	15	22	16
40 - 49 " .....	650	2 152	2 116	15	21	20
50 - 59 " .....	806	2 268	2 237	14	17	24
60 år og over .....	868	2 284	2 269	4	11	15
Uoppgitt .....	31	1 821	1 802	5	14	9
Av disse:						
Lærere uten godkjent utdanning .....	795	1 481	1 477	-	4	14
Lærere med godkjent utdanning .....	3 428	2 020	1 995	9	16	18
Lærere med 1. utdan- ningsopptrykk .....	1 072	2 279	2 237	17	25	19
Adjunkter uten cand. mag.eksamen .....	94	2 485	2 423	21	41	16
Øvingsskolelærere .....	122	2 632	2 579	19	34	17
Førstelærere .....	25	2 699	2 650	15	34	14
Overlærere .....	15	2 763	2 755	-	8	4
Styrer IV B .....	675	2 330	2 311	6	13	9
Styrer IV A .....	466	2 443	2 429	5	9	16
Styrer III .....	221	2 581	2 562	4	15	10
Styrer II .....	85	2 735	2 700	7	28	7
Styrer I .....	52	2 863	2 828	2	33	2
Skoleinspektør IV .....	243	2 719	2 710	1	8	9
Skoleinspektør III .....	150	2 872	2 855	-	17	15
Skoleinspektør II .....	117	3 012	3 000	2	10	1
Skoleinspektør I .....	36	3 378	3 371	6	1	1
<u>Framhaldsskoler</u> .....	1 119	2 194	2 175	7	12	19
Lærere og adj. uten cand. mag.eksamen i alt	925	2 088	2 069	8	11	23
19 år og under .....	19	1 539	1 539	-	-	10
20 - 24 år .....	92	1 599	1 589	2	8	23

Tabell VII (forts.). Gjennomsnittlig månedsfortjeneste etter kjønn, skoleslag, stilling og alder

	An- satte	Månedsfortjeneste				Godtgjørelse for ekstra- timer/ overtid i 1962-63
		I alt	Reg.lønn med alders- tillegg	Bistil- lings- godt- gjørelse	Faste og variable tillegg	
		Kr.	Kr.	Kr.	Kr.	Kr.
<u>Framhaldsskoler (forts.)</u>						
25 - 29 år .....	143	1 856	1 840	7	9	21
30 - 34 " .....	158	2 044	2 018	10	16	20
35 - 39 " .....	166	2 186	2 169	7	10	28
40 - 49 " .....	190	2 313	2 285	14	14	25
50 - 59 " .....	112	2 380	2 363	9	8	17
60 år og over .....	37	2 219	2 203	2	14	14
Av disse:						
Lærere uten godkjent utdanning .....	191	1 576	1 572	2	2	16
Lærere med godkjent utdanning .....	455	2 092	2 070	8	14	25
Lærere med l. utdan- ningsopprykk .....	218	2 368	2 342	11	15	22
Adjunkter uten cand. mag.eksamen .....	61	2 664	2 638	7	19	19
Styrer IV B .....	24	2 524	2 497	17	10	-
Styrer IV A .....	96	2 606	2 601	-	5	3
Styrer III .....	42	2 799	2 769	16	14	11
<u>Linjedelte ungdomsskoler</u>						
Lærere og adj. uten cand.mag. eksamen i alt	520	2 212	2 185	22	5	40
20 - 24 år .....	41	1 744	1 719	11	14	39
25 - 29 " .....	118	1 983	1 963	9	11	26
30 - 34 " .....	117	2 218	2 188	28	2	40
35 - 39 " .....	97	2 378	2 348	28	2	43
40 - 49 " .....	91	2 446	2 410	36	-	48
50 - 59 " .....	36	2 472	2 452	18	2	37
60 år og over .....	14	2 425	2 422	3	-	62
Av disse:						
Lærere uten godkjent utdanning .....	55	1 648	1 638	6	4	35
Lærere med godkjent utdanning .....	233	2 077	2 044	25	8	41
Lærere med l. utdan- ningsopprykk .....	163	2 398	2 363	29	6	41
Adjunkter uten cand. mag.eksamen .....	69	2 670	2 641	27	2	43
Førstelærere .....	16	2 855	2 828	19	8	12
Adjunkter .....	39	2 579	2 551	24	4	36
Lektorer .....	24	2 638	2 622	15	1	18
Styrer I .....	36	3 199	3 181	5	13	5

Tabell VII (forts.). Gjennomsnittlig månedsfortjeneste etter kjønn, skoleslag, stilling og alder

	An- satte	Månedsfortjeneste				Godtgjørelse for ekstra- timer/ overtid i 1962-63
		I alt	Reg.lønn med alders- tillegg	Bistil- lings- godt- gjørelse	Faste og variable tillegg	
		Kr.	Kr.	Kr.	Kr.	Kr.
<u>Folkehøgskoler</u> .....	46	2 094	2 084	2	8	-
Lærere i alt .....	31	1 831	1 828	3	-	-
Av disse:						
Lærere uten utdan- ningsopprykk .....	19	1 675	1 675	-	-	-
Styrere .....	11	2 603	2 579	-	24	-
<u>Spesialskoler</u> .....	273	1 858	1 826	3	29	26
Lærere i alt .....	111	1 999	1 991	5	3	37
25 - 29 år .....	20	1 699	1 694	2	3	36
30 - 34 " .....	16	1 912	1 912	-	-	54
35 - 39 " .....	25	2 007	1 995	7	5	24
40 - 49 " .....	19	2 154	2 136	9	9	2
50 - 59 " .....	18	2 202	2 192	10	-	78
Av disse:						
Lærere uten utdan- ningsopprykk .....	54	1 801	1 787	7	7	31
Lærere med 1. utdan- ningsopprykk .....	44	2 102	2 101	-	1	33
Lærere med 2. utdan- ningsopprykk .....	13	2 486	2 472	14	-	83
Instruktører .....	52	1 596	1 536	1	59	11
Styrere .....	35	2 652	2 638	-	14	15
Vaktmestere .....	32	1 436	1 392	-	44	32
Gartnere, gårdsbetj. og -fullmektiger, fjøs- mestere .....	31	1 459	1 393	12	54	23
<u>Høgre allmennskoler</u> ...	3 574	2 882	2 815	30	37	19
Lærere i alt .....	976	2 205	2 156	25	24	15
19 år og under .....	15	1 672	1 672	-	-	40
20 - 24 år .....	82	1 810	1 786	11	13	19
25 - 29 " .....	212	1 953	1 916	21	16	15
30 - 34 " .....	180	2 164	2 111	29	24	15
35 - 39 " .....	138	2 338	2 284	32	22	18
40 - 49 " .....	180	2 422	2 359	31	32	13
50 - 59 " .....	109	2 515	2 450	23	42	13
60 år og over .....	41	2 548	2 490	25	33	12
Uoppgitt .....	19	2 009	1 971	17	21	13
Av disse:						
Lærere uten godkjent utdanning .....	206	1 920	1 892	14	14	14

Tabell VII (forts.). Gjennomsnittlig månedsfortjeneste etter kjønn, skoleslag, stilling og alder

	Ansatte	I alt	Månedsfortjeneste			Godtgjørelse for ekstratimer/overtid i 1962-63
			Reg.lønn med alders-tillegg	Bistillingsgodtgjørelse	Faste og variable tillegg	
		Kr.	Kr.	Kr.	Kr.	Kr.
<u>Høgre allmennskoler(forts.)</u>						
Lærere med godkjent utdanning .....	453	2 092	2 047	22	23	13
Lærere med 1. utdanningsopprykk .....	261	2 477	2 416	34	27	20
Lærere med 2. utdanningsopprykk .....	56	2 859	2 785	38	36	16
Adjunkter uten cand. mag.eksamen .....	141	2 617	2 574	26	17	18
25 - 29 år .....	18	2 008	1 985	9	14	13
30 - 34 " .....	26	2 446	2 419	9	18	15
35 - 39 " .....	38	2 755	2 702	24	29	21
40 - 49 " .....	38	2 910	2 854	48	8	18
Adjunkter .....	349	2 656	2 595	29	32	19
25 - 29 år .....	41	2 037	1 994	17	26	13
30 - 34 " .....	53	2 354	2 296	32	26	19
35 - 39 " .....	67	2 667	2 613	17	37	14
40 - 49 " .....	118	2 876	2 808	35	33	22
50 - 59 " .....	45	2 963	2 877	44	42	18
60 år og over .....	17	2 921	2 865	26	30	15
Lektorer .....	1 744	3 235	3 160	33	42	21
25 - 29 år .....	65	2 219	2 177	24	18	18
30 - 34 " .....	151	2 566	2 511	24	31	23
35 - 39 " .....	268	3 014	2 945	38	31	23
40 - 49 " .....	665	3 438	3 365	30	43	22
50 - 59 " .....	420	3 433	3 344	43	46	17
60 år og over .....	162	3 325	3 236	27	62	16
Uoppgitt .....	12	2 711	2 683	18	10	78
Rektorer .....	239	3 459	3 358	32	69	7
Andre stillinger .....	96	3 514	3 393	44	77	71
<u>Landbrukets fagskoler..</u>	403	2 267	2 257	1	9	7
Praksislærere .....	42	1 885	1 883	-	2	-
40 - 49 år .....	12	1 910	1 910	-	-	-
50 - 59 " .....	12	1 938	1 937	-	1	-
Håndverksslærere .....	54	1 943	1 934	-	9	4
40 - 49 år .....	21	2 004	1 981	-	23	-
50 - 59 " .....	17	2 048	2 046	-	2	9
Overlærere .....	202	2 420	2 408	-	12	5
30 - 34 år .....	33	2 050	2 038	2	10	2
35 - 39 " .....	42	2 309	2 298	-	11	4
40 - 49 " .....	67	2 607	2 592	-	15	3
50 - 59 " .....	35	2 636	2 627	-	9	11
60 år og over .....	14	2 685	2 675	-	10	9

Tabell VII (forts.). Gjennomsnittlig månedsfortjeneste etter kjønn, skoleslag, stilling og alder

	Ansatte	Månedsfortjeneste				Godtgjørelse for ekstratimer/overtid i 1962-63
		I alt	Reg.lønn med alders-tillegg	Bistillings-godtgjørelse	Faste og variable tillegg	
		Kr.	Kr.	Kr.	Kr.	Kr.
<u>Landbrukets fagskoler</u>						
(forts.)						
Rektorer .....	55	3 017	3 008	1	8	3
Kasserere og assistenter m.m.	16	1 521	1 490	19	12	10
Gartnere, gårdsbetj. og -fullmektiger, fjøsmestere .....	18	1 483	1 480	-	3	53
<u>Verksted- og lærlingeskoler</u>						
Lærere i alt .....	956	1 993	1 984	2	7	210
25 - 29 år .....	74	1 649	1 637	-	12	147
30 - 34 " .....	127	1 758	1 751	-	7	230
35 - 39 " .....	130	1 894	1 885	-	9	207
40 - 49 " .....	285	1 985	1 979	1	5	248
50 - 59 " .....	108	2 076	2 071	3	2	264
60 år og over .....	38	2 064	2 064	-	-	195
Av disse:						
Lærere uten utdanningsopprykk .....	422	1 850	1 844	-	6	189
Lærere med 1. utdanningsopprykk .....	312	1 966	1 957	2	7	260
Lærere med 2. utdanningsopprykk .....	36	2 184	2 180	-	4	390
Førstelærere .....	32	2 427	2 421	-	6	146
Rektorer .....	72	2 901	2 873	11	17	24
Vaktmestere .....	39	1 428	1 418	2	8	68
Kasserere, assistenter m.m. ....	14	1 463	1 442	21	-	71
Andre stillinger .....	19	2 305	2 305	-	-	415
<u>Tekniske og elementærtekniske skoler, tekniske fagskoler, Statens teknologiske institutt</u>						
Lærere i alt .....	341	2 441	2 382	2	57	354
40 - 49 år .....	41	2 070	2 067	3	-	206
19	2 107	2 107	-	-	-	198
Av disse:						
Lærere uten utdanningsopprykk .....	11	1 910	1 910	-	-	121
Lærere med 1. utdanningsopprykk .....	19	2 079	2 072	7	-	206



Tabell VII (forts.). Gjennomsnittlig månedsfortjeneste etter kjønn, skoleslag, stilling og alder

	An- satte	I alt	Månedsfortjeneste			Godtgjørelse for ekstra- timer/ overtid i 1962-63
			Reg.lønn med alders- tillegg	Bistil- lings- godt- gjørelse	Faste og variable tillegg	
		Kr.	Kr.	Kr.	Kr.	Kr.
<u>Tekniske og elementær- tekniske skoler, tek- niske fagskoler, Statens teknologiske institutt (forts.)</u>						
Lærere med 2. utdan- ningsopprykk .....	11	2 217	2 217	-	-	292
Overlærere .....	69	2 582	2 554	-	28	328
40 - 49 år .....	22	2 519	2 506	-	13	441
50 - 59 " .....	25	2 655	2 615	-	40	299
60 år og over .....	15	2 644	2 596	-	48	349
Lektorer .....	89	2 807	2 647	-	160	783
30 - 34 år .....	15	2 324	2 259	-	65	621
35 - 39 " .....	12	2 896	2 750	-	146	805
40 - 49 " .....	25	2 894	2 773	1	120	802
50 - 59 " .....	21	3 119	2 832	-	287	845
60 år og over .....	10	3 027	2 825	-	202	970
Rektorer .....	11	3 431	3 279	62	90	51
Vaktmestere .....	13	1 468	1 444	9	15	75
Andre stillinger .....	106	2 266	2 252	-	14	139
<u>Heimeyrke- og arbeids- skoler</u> .....						
Lærere i alt .....	50	1 974	1 962	-	12	8
40 - 49 år .....	32	1 895	1 884	-	11	4
40 - 49 år .....	11	1 977	1 968	-	9	-
Av disse:						
Lærere uten utdan- ningsopprykk .....	26	1 867	1 857	-	10	6
Overlærere, rektorer i alt .....	12	2 499	2 478	-	21	-
<u>Sjømanns- og fiskerfag- skoler</u> .....						
Lærere i alt .....	408	2 170	2 137	7	26	232
25 - 29 år .....	205	1 882	1 859	2	21	165
30 - 34 " .....	28	1 692	1 674	-	18	104
35 - 39 " .....	50	1 815	1 795	-	20	199
40 - 49 " .....	39	1 915	1 886	-	29	162
40 - 49 " .....	57	1 939	1 918	3	18	190
50 - 59 " .....	23	2 021	2 005	9	7	120
Av disse:						
Lærere uten utdan- ningsopprykk .....	66	1 715	1 694	-	21	178
Lærere med 1. utdan- ningsopprykk .....	118	1 920	1 897	3	20	151

Tabell VII (forts.). Gjennomsnittlig månedsfortjeneste etter kjønn, skoleslag, stilling og alder

	An- satte	Månedsfortjeneste			Godtgjørelse for ekstra- timer/ overtid i 1962-63	
		I alt	Reg.lønn med alders- tillegg	Bistil- lings- godt- gjørelse		Faste og variable tillegg
		Kr.	Kr.	Kr.	Kr.	
<u>Sjømanns- og fiskerfag- skoler (forts.)</u>						
Lærere med 2. utdan- ningsopprykk .....	21	2 161	2 123	-	38	227
Overlærere .....	107	2 577	2 537	1	39	498
30 - 34 år .....	10	2 179	2 169	-	10	492
35 - 39 " .....	11	2 264	2 247	-	17	316
40 - 49 " .....	37	2 596	2 555	-	41	490
50 - 59 " .....	36	2 733	2 664	5	64	490
60 år og over .....	12	2 737	2 737	-	-	685
Rektorer .....	37	3 116	3 032	54	30	95
Vaktmestere .....	18	1 442	1 427	2	13	84
Andre stillinger .....	23	1 840	1 830	-	10	104
<u>Lærerskoler</u> .....	353	2 586	2 552	32	2	243
Lærere i alt .....	135	2 309	2 282	26	1	210
25 - 29 år .....	15	1 808	1 808	-	-	143
30 - 34 " .....	29	2 154	2 111	42	1	197
35 - 39 " .....	22	2 299	2 270	25	4	241
40 - 49 " .....	41	2 477	2 455	22	-	276
50 - 59 " .....	18	2 516	2 489	23	4	168
Lektorer .....	165	2 804	2 758	42	4	329
25 - 29 år .....	14	2 590	2 567	23	-	310
30 - 34 " .....	29	2 746	2 695	50	1	326
35 - 39 " .....	33	2 823	2 770	52	1	266
40 - 49 " .....	56	2 844	2 798	40	6	422
50 - 59 " .....	20	2 867	2 817	41	9	348
Rektorer .....	21	3 462	3 439	16	7	28
Vaktmestere .....	11	1 469	1 454	15	-	81
Andre stillinger .....	15	2 515	2 495	20	-	88
<u>Husmorskoler</u> .....	16	1 679	1 657	12	10	-
Lærere .....	10	1 787	1 750	20	17	-

Tabell VII (forts.). Gjennomsnittlig månedsfortjeneste etter kjønn, skoleslag, stilling og alder

	An- satte	I alt	Månedsfortjeneste			Godtgjørelse for ekstra- timer/ overtid i 1962-63
			Reg.lønn med alders- tillegg	Bistil- lings- godt- gjørelse	Faste og variable tillegg	
		Kr.	Kr.	Kr.	Kr.	Kr.
<b>K V I N N E R</b>						
<u>Barneskoler</u> .....	7 812	1 765	1 748	2	15	12
Lærere og adj. uten cand. mag.eksamen i alt	7 547	1 741	1 724	2	15	12
19 år og under .....	325	1 394	1 394	-	-	12
20 - 24 år .....	1 530	1 489	1 476	-	13	12
25 - 29 " .....	1 306	1 602	1 586	2	14	10
30 - 34 " .....	914	1 718	1 698	3	17	11
35 - 39 " .....	704	1 803	1 781	3	19	13
40 - 49 " .....	810	1 878	1 852	5	21	13
50 - 59 " .....	993	2 005	1 985	4	16	13
60 år og over .....	925	2 056	2 039	3	14	11
Uoppgitt .....	40	1 697	1 685	3	9	4
Av disse:						
Lærere uten godkjent utdanning .....	1 273	1 406	1 401	-	5	12
Lærere med godkjent utdanning .....	5 137	1 773	1 756	2	15	11
Lærere med l. utdan- ningsopprykk .....	1 074	1 959	1 931	5	23	14
Adjunkter uten cand. mag.eksamen .....	63	2 133	2 097	9	27	10
Øvingsskolelærere .....	124	2 559	2 529	4	26	12
Styrer IV B .....	48	2 259	2 251	-	8	88
Styrer IV A .....	20	2 420	2 418	-	2	2
Styrer III .....	17	2 524	2 496	-	28	-
Styrer II .....	10	2 740	2 675	19	46	7
<u>Framhaldsskoler</u> .....	534	1 971	1 955	3	13	22
Lærere og adj. uten cand. mag.eksamen i alt	527	1 959	1 945	3	11	23
20 - 24 år .....	57	1 556	1 552	-	4	14
25 - 29 " .....	76	1 718	1 710	-	8	10
30 - 34 " .....	66	1 837	1 828	3	6	18
35 - 39 " .....	69	2 064	2 051	1	12	31
40 - 49 " .....	112	2 106	2 086	7	13	30
50 - 59 " .....	105	2 156	2 131	5	20	29
60 år og over .....	35	2 150	2 128	7	15	13
Av disse:						
Lærere uten godkjent utdanning .....	109	1 507	1 495	3	9	15

Tabell VII (forts.). Gjennomsnittlig månedsfortjeneste etter kjønn, skoleslag, stilling og alder

	Ansatte	I alt	Månedsfortjeneste			Godtgjørelse for ekstratimer/overtid i 1962-63
			Reg.lønn med alders-tillegg	Bistillings-godtgjørelse	Faste og variable tillegg	
		Kr.	Kr.	Kr.	Kr.	Kr.
<u>Framhaldsskoler (forts.)</u>						
Lærere med godkjent utdanning .....	297	1 970	1 960	2	8	24
Lærere med 1. utdanningsopprykk .....	95	2 303	2 270	4	29	21
Adjunkter uten cand. mag.eksamen .....	26	2 525	2 498	4	23	36
<u>Linjedelte ungdomsskoler</u>	311	1 916	1 899	11	6	26
Lærere og adj. uten cand. mag.eksamen i alt	296	1 898	1 881	10	7	26
20 - 24 år .....	59	1 637	1 625	4	8	21
25 - 29 " .....	52	1 844	1 831	6	7	27
30 - 34 " .....	41	1 987	1 964	3	20	23
35 - 39 " .....	33	2 064	2 053	10	1	33
40 - 49 " .....	53	1 915	1 904	11	-	30
50 - 59 " .....	37	2 094	2 057	30	7	16
60 år og over .....	13	2 275	2 255	20	-	30
Av disse:						
Lærere uten godkjent utdanning .....	62	1 475	1 469	4	2	25
Lærere med godkjent utdanning .....	154	1 895	1 876	13	6	24
Lærere med 1. utdanningsopprykk .....	72	2 182	2 161	10	11	32
<u>Folkehøgskoler</u> .....	34	1 719	1 713	-	6	-
Lærere i alt .....	34	1 719	1 713	-	6	-
Av disse:						
Lærere uten utdanningsopprykk .....	31	1 676	1 669	-	7	-
<u>Spesialskoler</u> .....	385	1 595	1 563	-	32	27
Lærere i alt .....	142	1 950	1 943	2	5	35
20 - 24 år .....	22	1 640	1 631	-	9	41
25 - 29 " .....	16	1 770	1 770	-	-	66
30 - 34 " .....	15	1 834	1 832	-	2	49
35 - 39 " .....	17	1 864	1 864	-	-	22
40 - 49 " .....	26	2 033	2 023	3	7	21
50 - 59 " .....	25	2 237	2 215	8	14	31
60 år og over .....	20	2 153	2 153	-	-	28
Av disse:						
Lærere uten utdanningsopprykk .....	80	1 790	1 783	-	7	21

Tabell VII (forts.). Gjennomsnittlig månedsfortjeneste etter kjønn, skoleslag, stilling og alder

	Ansatte	I alt	Månedsfortjeneste			Godtgjørelse for ekstra-timer/ overtid i 1962-63
			Reg.lønn med alders-tillegg	Bistillings-godtgjørelse	Faste og variable tillegg	
		Kr.	Kr.	Kr.	Kr.	Kr.
<u>Spesialskoler (forts.)</u>						
Lærere med 1. utdanningsopprykk .....	48	2 079	2 068	6	5	35
Lærere med 2. utdanningsopprykk .....	14	2 436	2 436	-	-	117
Instruktører .....	27	1 514	1 432	-	82	25
Styrere .....	12	2 477	2 472	-	5	-
Husmødre .....	27	1 503	1 432	2	69	20
Kasserere og assistenter m.m. ....	10	1 234	1 234	-	-	19
Internatassistenter ...	96	1 269	1 211	-	58	34
Andre stillinger .....	70	1 304	1 274	-	30	12
<u>Høgre allmennskoler ...</u>	1 051	2 307	2 267	5	35	14
Lærere i alt .....	464	1 969	1 938	6	25	16
19 år og under .....	11	1 642	1 641	-	1	6
20 - 24 år .....	84	1 705	1 680	3	22	20
25 - 29 " .....	84	1 801	1 771	7	23	13
30 - 34 " .....	54	1 938	1 908	10	20	10
35 - 39 " .....	51	2 014	1 987	4	23	9
40 - 49 " .....	81	2 124	2 087	7	30	10
50 - 59 " .....	63	2 200	2 168	8	24	25
60 år og over .....	29	2 410	2 372	6	32	35
Av disse:						
Lærere uten godkjent utdanning .....	124	1 804	1 789	6	9	13
Lærere med godkjent utdanning .....	233	1 884	1 852	5	27	12
Lærere med 1. utdanningsopprykk .....	79	2 237	2 194	8	35	12
Lærere med 2. utdanningsopprykk .....	28	2 618	2 580	4	34	58
Adjunkter uten cand. mag.eksamen .....	23	2 243	2 233	8	2	38
Adjunkter .....	235	2 299	2 255	4	40	15
20 - 24 år .....	13	1 851	1 789	-	62	4
25 - 29 " .....	34	1 874	1 825	5	44	17
30 - 34 " .....	36	2 146	2 099	2	45	19
35 - 39 " .....	39	2 297	2 263	7	27	14
40 - 49 " .....	68	2 432	2 392	-	40	19
50 - 59 " .....	31	2 643	2 597	10	36	8
60 år og over .....	14	2 741	2 686	9	46	1

Tabell VII (forts.). Gjennomsnittlig månedsfortjeneste etter kjønn, skoleslag, stilling og alder

	An- satte	Månedsfortjeneste				Godtgjørelse for ekstra- timer/ overtid i 1962-63
		I alt	Reg.lønn med alders- tillegg	Bistil- lings- godt- gjørelse	Faste og variable tillegg	
		Kr.	Kr.	Kr.	Kr.	Kr.
<u>Høgre allmennskoler(forts.)</u>						
Lektorer .....	296	2 808	2 756	5	47	13
25 - 29 år .....	14	1 979	1 938	13	28	22
30 - 34 " .....	26	2 353	2 317	11	25	14
35 - 39 " .....	38	2 578	2 514	17	47	11
40 - 49 " .....	105	2 913	2 858	1	54	11
50 - 59 " .....	80	3 045	2 993	-	52	17
60 år og over .....	31	2 895	2 858	2	35	6
Andre stillinger ...	19	2 809	2 733	-	76	2
<u>Landbrukets fagskoler..</u>	63	1 377	1 377	-	-	5
Husmødre .....	42	1 386	1 386	-	-	5
Kasserere og assistenter m.m. ....	17	1 271	1 271	-	-	9
<u>Verksted- og lærlinge- skoler</u> .....	177	1 636	1 631	2	3	58
Lærere i alt .....	116	1 814	1 809	1	4	79
30 - 34 år .....	14	1 656	1 656	-	-	87
35 - 39 " .....	19	1 760	1 754	-	6	85
40 - 49 " .....	36	1 828	1 816	4	8	74
50 - 59 " .....	25	1 976	1 976	-	-	48
Av disse:						
Lærere uten utdan- ningsopprykk .....	92	1 773	1 766	2	5	77
Lærere med 1. utdan- ningsopprykk .....	24	1 977	1 972	-	5	87
Kasserere og assistenter m.m. ....	54	1 286	1 281	3	2	20
<u>Tekniske og elementær- tekniske skoler, tek- niske fagskoler, Statens teknologiske institutt</u>	49	1 463	1 458	2	3	18
Kasserere og assistenter m.m. ....	38	1 335	1 332	3	-	15
<u>Heimeyrke- og arbeids- skoler</u> .....	99	1 949	1 942	1	6	15
Lærere i alt .....	78	1 868	1 860	2	6	15
25 - 29 år .....	11	1 623	1 612	-	11	21
35 - 39 " .....	16	1 827	1 827	-	-	35
40 - 49 " .....	22	1 968	1 957	-	11	2
50 - 59 " .....	20	2 023	2 022	1	-	3
Av disse:						

Tabell VII (forts.). Gjennomsnittlig månedsfortjeneste etter kjønn, skoleslag, stilling og alder

	An- satte	Månedsfortjeneste				Godtgjørelse for ekstra- timer/ overtid i 1962-63
		I alt	Reg.lønn med alders- tillegg	Bistil- lings- godt gjørelse	Faste og variable tillegg	
		Kr.	Kr.	Kr.	Kr.	Kr.
<u>Heimeyrke- og arbeids-</u> <u>skoler (forts.)</u>						
Lærere uten utdan- ningsopprykk .....	55	1 807	1 796	2	9	20
Lærere med 1. utdan- ningsopprykk .....	23	2 014	2 013	1	-	2
Rektorer .....	17	2 469	2 462	-	7	20
<u>Sjømanns- og fiskerfag-</u> <u>skoler</u> .....						
Sjømanns- og fiskerfag- skoler .....	25	1 418	1 418	-	-	43
Kasserere og assistenter m.m.	16	1 280	1 280	-	-	1
<u>Lærerskoler</u> .....	175	2 209	2 192	16	1	86
Lærere i alt .....	95	2 261	2 235	26	-	121
Overlærere .....	26	2 583	2 583	-	-	34
Lektorer .....	13	2 797	2 767	28	2	126
Kasserere og assistenter m.m.....	18	1 418	1 418	-	-	55
Andre stillinger .....	10	1 692	1 673	-	19	1
<u>Husmorskoler</u> .....	272	1 968	1 966	-	2	1
Lærere i alt .....	196	1 839	1 836	-	3	-
20 - 24 år .....	23	1 538	1 538	-	-	-
25 - 29 " .....	31	1 598	1 590	-	8	-
30 - 34 " .....	24	1 739	1 730	-	9	-
35 - 39 " .....	20	1 843	1 837	-	6	-
40 - 49 " .....	43	1 970	1 970	-	-	1
50 - 59 " .....	38	2 040	2 040	-	-	1
60 år og over .....	16	2 041	2 041	-	-	1
Av disse:						
Lærere uten utdan- ningsopprykk .....	153	1 778	1 774	-	4	-
Lærere med 1. utdan- ningsopprykk .....	40	2 037	2 037	-	-	3
Rektorer	67	2 422	2 421	-	1	1

Tabell VIII. Gjennomsnittlig månedsfortjeneste etter alder og utdanning

	An- satte	Måneds- fortje- neste i alt	Månedsfortjeneste i aldersgruppene:							
			19 år og under	20-24 år	25-29 år	30-34 år	35-39 år	40-49 år	50-59 år	60 år og over
		Kr.	Kr.	Kr.	Kr.	Kr.	Kr.	Kr.	Kr.	Kr.
Alle skoleslag										
M E N N O G K V I N N E R										
Matematisk-natur- vit.embetseks.	787	3 261	-	...	2 285	2 617	3 082	3 483	3 561	3 474
Cand.mag.realfag	231	2 582	-	1 815	1 993	2 375	2 641	2 923	3 076	3 075
Språklig-historisk eller historisk- filosofisk embetseksamen	1 585	3 152	-	-	2 162	2 502	2 917	3 281	3 315	3 255
Cand.mag. filologifag	524	2 574	-	...	1 974	2 188	2 533	2 744	2 820	2 819
Teologisk embetseksamen	201	3 136	-	-	...	...	2 824	3 115	3 366	2 950
Teknisk høgskole, statens arkitekt- kurs eller tilsv. utd. i utlandet	164	2 821	-	-	...	2 504	2 727	2 787	2 970	3 061
Norges Landbruks- høgskole, herunder Statens Småbruks- lærerskole	337	2 443	-	...	1 692	1 961	2 307	2 583	2 649	2 740
Norges lærerhøg- skole	772	2 469	-	...	1 916	2 341	2 407	2 540	2 568	2 504
Andre eksamener fra universitet og høgskoler	614	2 469	-	1 822	2 021	2 367	2 472	2 602	2 647	2 797
Alminnelig lærerskole	14 986	2 055	...	1 579	1 740	1 952	2 129	2 248	2 319	2 308
Statens lærer- skole i hus- stell, Stabekk	388	2 009	...	1 547	1 711	1 848	2 073	2 134	2 155	2 197
Statens gymna- stikkskole	240	2 146	-	1 702	1 826	1 976	2 245	2 331	2 459	...
Andre lærer- skoler	1 016	2 052	-	1 553	1 699	1 872	2 028	2 139	2 226	2 262
Jordbruks-, hage- bruks-, meieri- eller skogskoler	138	1 677	...	...	1 541	1 581	1 616	1 747	1 710	1 913
Eksamen fra 2- årig tekn. skole	323	2 106	-	...	1 674	1 823	1 979	2 302	2 505	2 456
Høyere skips- førereksamen	118	2 214	-	-	1 819	1 859	2 021	2 205	2 595	...



Tabell VIII (forts.). Gjennomsnittlig månedsfortjeneste etter alder og utdanning

	An- satte	Månedsfortjeneste i aldersgruppene:								
		Måneds- fortje- neste i alt	19 år og under	20-24 år	25-29 år	30-34 år	35-39 år	40-49 år	50-59 år	60 år og over
		Kr.	Kr.	Kr.	Kr.	Kr.	Kr.	Kr.	Kr.	Kr.
M E N N O G K V I N N E R (forts.)										
Styrmanns-, maskinist-, radio- eller stuerteksamen	202	1 944	-	...	1 553	1 781	1 768	1 979	2 241	2 053
Ingen av de nevnte utdan- ninger	4 167	1 562	1 422	1 448	1 499	1 567	1 586	1 683	1 704	1 748
K V I N N E R										
Matematisk-natur- vitenskapelig embetseksamen	52	2 780	-	-	...	...	2 942	3 261	...	...
Cand.mag.realfag	56	2 185	-	...	1 899	2 247	...	2 464	-	...
Språklig-historisk eller historisk- filosofisk embetseksamen	265	2 843	-	-	...	2 358	2 467	2 887	3 062	2 921
Cand.mag. filologifag	194	2 347	-	...	1 905	2 096	2 319	2 429	2 671	2 602
Norges lærerhøg- skole	99	2 166	-	...	...	2 077	2 065	2 357	2 311	2 261
Andre eksamener fra universitet og høyskoler	100	2 090	-	...	1 738	2 041	2 191	2 218	2 101	...
Alminnelig lærerskole	7 116	1 861	...	1 543	1 646	1 787	1 934	2 018	2 130	2 124
Statens lærer- skole i hus- stell, Stabekk	388	2 009	...	1 547	1 707	1 844	2 068	2 136	2 155	2 197
Statens gymna- stikkskole	96	1 979	-	1 621	1 822	1 880	2 154	2 102	2 318	-
Andre lærer- skoler	430	1 956	-	1 550	1 653	1 779	1 919	2 034	2 122	2 168
Ingen av de nevnte utdan- ninger	2 162	1 450	1 399	1 408	1 410	1 488	1 474	1 476	1 531	1 592

## Norges offisielle statistikk, rekke A

### Norway's Official Statistics, series A

#### Rekke A

#### Stensilert 1963

- Nr. 76 Undervisningsstatistikk 1962—63 I Folke- og framhaldsskoler *Educational statistics I Primary and continuation schools*
- 77 Lønnsstatistikk for funksjonærer i bankvirksomhet pr. 30. april 1963 *Salaries of bank employees*
- 78 Undervisningsstatistikk 1962—63 II Folkehøgskoler *Educational statistics II Folk high schools*
- 79 Veitrafikkulykker 1962 *Road traffic accidents*
- 80 Kriminalstatistikk 1962 I Forbrytelser etterforsket av politiet *Criminal statistics I Crimes investigated by the police*
- 81 Rutebilstatistikk 1962 *Scheduled road transport*
- 82 Undervisningsstatistikk 1962—63 III Høgre allmennskoler *Educational statistics III Secondary schools*
- 83 Undervisningsstatistikk 1962—63 IV Fag- og yrkesskoler *Educational statistics IV Vocational schools*
- 84 Lastebiltransport 1963 *Road goods transport*

#### Rekke A

#### Stensilert 1964

- Nr. 85 Lønnsstatistikk for funksjonærer i forsikringsvirksomhet pr. 1. september 1963 *Wage statistics for salaried employees in insurance activity*
- 86 Lønnsstatistikk for statens embets- og tjenestemenn pr. 1. mars 1963 *Wage statistics for central government employees*
- 87 Kriminalstatistikk 1962 II Domfelte, botlagte og påtalefritatte *Criminal statistics II Persons convicted, fined or suspended of prosecution*
- 88 Barnevernsstatistikk 1961 *Child welfare statistics*
- 89 Kriminalstatistikk 1962 III Innsatte og løslatte ved fengselsanstalter *Criminal statistics III Movement of population in penal institutions*
- 90 Folkemengden i herreder og byer 1. januar 1963 *Population in rural districts and towns*
- 91 Lønnsstatistikk for ansatte i offentlige skoler pr. 30. juni 1963 *Wage statistics for employees in publicly maintained schools*

Statistisk Sentralbyrå utgir dessuten skriftserien Samfunnsøkonomiske studier (SØS). I denne serie offentliggjøres undersøkelser, som ikke er av rent statistisk karakter, bl. a. historiske og analytiske studier utført ved Byråets forskningsavdeling. *The Central Bureau of Statistics also publishes the series «Samfunnsøkonomiske studier» (SØS). This series contains reports on investigations of not merely statistical character, such as historical and analytical studies carried out at the Research Department of the Central Bureau of Statistics.*

Kortere avhandlinger gis i serien «Artikler». *Shorter reports in the series «Artikler».*

Statistisk Sentralbyrå utgir følgende periodiske hefter: *The Central Bureau of Statistics publishes the following periodical bulletins:*

Statistisk månedshefte *Monthly bulletin of statistics.*

Månedstatistikk over utenrikshandelen *Monthly bulletin of external trade.*

Statistisk ukehefte *Weekly bulletin of statistics.*

Abonnement på disse hefter tegnes i Statistisk Sentralbyrå. For Statistisk månedshefte er prisen pr. år kr. 20,00, pr. nr. kr. 2,00. Prisen pr. år for Månedstatistikk over utenrikshandelen er kr. 25,00, pr. nr. kr. 2,50. For Statistisk ukehefte er prisen pr. år kr. 30,00, pr. nr. kr. 0,75. *For subscription of the bulletins please write to the Central Bureau of Statistics, Oslo.*

Publikasjonen utgis i kommisjon hos  
H. Aschehoug & Co., Oslo, og er til salg hos alle bokhandlere.

Pris kr. 3,00.