

KOMMUNE- REKNEKAPAR 1966

MUNICIPAL ACCOUNTS 1966

NORGES OFFISIELLE STATISTIKK A 235



KOMMUNEREKNESKAPAR

1966

MUNICIPAL ACCOUNTS

1966

STATISTISK SENTRALBYRÅ
CENTRAL BUREAU OF STATISTICS OF NORWAY
OSLO 1968

U t k o m e f ø r

Kommunenes regnskaper 1958-59 NOS A 19, 1962 A 99.

Ein viser og til publikasjonen De offentlige sektorers finanser 1961 NOS XII 185.

F ø r e o r d

Publikasjonen Kommunerekneskapar 1966 inneheld rekneskapssamandrag for kvar einskild kommune. Tilsvarande statistikk vart sist publisert for året 1962. Statistikken for 1966 er med unntak av nokre fleire spesifikasjonar stort sett utarbeidd på same måten som for 1962.

Det vil seinare bli publisert eit oversyn over kommunerekneskapane 1966 stilt saman med rekneskapane for andre offentlege sektorar.

Førstesekretær Åsta Refsdal har stått for arbeidet med publikasjonen.

Statistisk Sentralbyrå, Oslo, 11. juni 1968

Odd Aukrust

Petter Myklebust

I n n h a l d

	Side
O v e r s y n	7
 T a b e l l a r	
1. Kommunekasser og kommuneføretak. Utgifter og inntekter etter art	10
2. Kommunekasser. Viktige utgifts- og inntektsposter etter føremål	11
3. Kommunekasser og kommuneføretak. Balanse pr. 31. desember	11
4. Kommunekasser og kommuneføretak. Netto fordringsauke	12
5. Kommunerekneskapane. Heile landet	13
6. Kommunerekneskapane. Fylke	14
7. Kommunerekneskapane. Kommunar	24
 V e d l e g g	
1. Kapittel og kolonnar i dei rekneskapskjema statistikken byggjer på	81
2. Alfabetisk kommuneregister	83
3. Publikasjonar sende ut frå Statistisk Sentralbyrå sidan 1. januar 1967	85

O V E R S Y N

Publikasjonen Kommunerekneskapar 1966 er stort sett utarbeidd i samsvar med Byråets standard for publisering av rekneskapane for offentlege sektorar. Ein gjer her greie for dei viktigaste prinsipp tabelloppstillingane byggjer på.

Tabell 1-4. Desse tabellane gir rekneskapstal for kommunekasser og kommuneføretak kvar for seg. Kommuneføretak vil med visse unntak seie inntektsgjevande verksemdar med særrekneskap, felleskommunale føretak og kommunale aksjeselskap. Departementets føresegner for rekneskapsføring i kommunane har ikkje tvingande reglar for kva slag inntektsgjevande verksemdar som skal føre særrekneskap. For å få større samsvar i statistikken har Byrådet gjort visse omgrupperingar. Såleis er kommunale sjukehus, vassverk og reinhaldsverk ikkje med i føretakssektoren. Rekneskapane for slike verksemdar er alltid gruppert saman med kommunekassene, sjølv om dei har særrekneskap. Omvendt er visse slag verksemdar som i dei opphavlege kommunerekneskapane ikkje har særrekneskap, gruppert i føretakssektoren. Med kommunekasser meiner ein elles herads-, by- og fylkeskommunar og kommunale lånefond.

Utgifts- og inntektsrekneskapen er sett opp etter prinsippa for nasjonalrekneskapen. Som utgifter er rekna driftsutgifter og utgifter til realinvesteringar, slike som kjøp av fast eigedom, bygge- og anleggsarbeid osv. Finanstransaksjonar som utlån, kjøp av verdepapir og nedbetaling av skuld, og rekneskapsmessige postar som avsetjing til fond og overføringar innan rekneskapen, er ikkje tekne med. På tilsvarande måte er inntektene avgrensa til driftsinntekter og inntekter ved sal av realkapital. Overføringar til og frå offentlege sektorar som nyttar kontantprinsippet, er rekna om til faktiske overføringar. Dei einskilde utgifts- og inntektspostane er gruppert etter nasjonaløkonomisk art:

Underskot/Overskot på offentlig forretningsdrift er lik samla overføringar mellom kommunekasser og kommuneføretak. Posten Kapitalinnskot og den statistiske avstemming av rekneskapane for dei to sektorane har innverknad på tala for Underskot/Overskot.

Subsidiar til private er den delen av overføringar frå kommunekasser til private som ein reknar går til produksjon og investeringar. Alle andre overføringar frå kommunekassene til private er gruppert som stønader. Like eins er overføringar frå private til kommuneføretak rekna som stønader.

Som skattar er rekna alle overføringar til kommunekassene frå private.

Balansen er sett opp etter standarden for Byråets kredittmarknadstatistikk. Fordringar og skuld er delt opp i hovudgrupper og delt på debitorsektorar og kreditorsektorar. I tabell 3 er ikkje dette gjort fullt ut av omsyn til plassen. Rekneskapspostar som ikkje er verkelege fordringar, verkeleg skuld eller realkapital, er ikkje tekne med i balansen. Fordringar på eller skuld til offentlege sektorar som nyttar kontantprinsippet, er korrigert. Det vil seie at ein del transitoriske postar i balansen for kommunane må takast ut. Posten Kapitalinnskot kjem fram som differansen mellom aktiva i alt og gjeldspostane på passivasida for kommuneføretak, og er ført inn i balanseoppstillinga som ein passivapost for kommuneføretak med ein tilsvarande aktivapost for kommunekasser. Kommuneføretaka får såleis ingen eigenkapital. Dette er i samsvar med dei prinsipp som gjeld for statens forretningsdrift. Posten Fond og annan eigenkapital i balansen for kommunekasser er differansen mellom sum aktiva og gjeldspostane på passivasida.

Balanse- og utgifts/inntektsrekneskapane for sektorane kommunekasser og kommuneføretak er avstemte. Avstemminga går ut på at netto fordringsauke etter balansen skal svare til inntektsoverskot etter utgifts/inntektsrekneskapen, dvs. at auke i fordringar minus auke i gjeld skal vere lik inntekter minus utgifter.

I tabell 2 er ein del hovudpostar i utgifts/inntektsrekneskapen gruppert etter føremål. Føremåla svarar til kapittelinnendinga i kommunerekneskapen.

Tabell 5-7. Rekneskapen for dei einskilde kommunar viser ein konsolidert rekneskap for kommune- kasse, lånefond og inntektsgjevande verksemdar med særrekningskap. Interne fordringar, interne overfør- ingar og rekneskapspostar som ikkje gjeld andre sektorar, er ikkje tekne med. Tabellane viser heller ikkje posten Kapitalinnskott i kommuneføretak (slik som tabell 3). Det er dessutan ikkje gjort omrekning etter kontantprinsippet (slik som i tabell 1 og 3). Av desse og andre grunnar vil ikkje totaltala for heile landet etter tabellane 5-7 og etter tabellane 1-3 svare heilt til kvarandre.

Vedlegg. Vedlegg 1 viser korleis dei einskilde postane i tabellane 5-7 er definert ut frå rekneskapsføresegnene og dei skjema statistikken byggjer på. Vedlegg 2 gir ei alfabetisk ordna liste over kommunane med nummer og sidetal som refererer til tabell 7.

TABELLAR

Table of contents listing various sections and page numbers, including 'I. Översikt', 'II. Produktions...', 'III. Investering...', 'IV. Värde...', 'V. Värde...', 'VI. Värde...', 'VII. Investering...', 'VIII. Värde...', 'IX. Värde...', 'X. Värde...', 'XI. Värde...', 'XII. Värde...', 'XIII. Värde...', 'XIV. Värde...', 'XV. Värde...', 'XVI. Värde...', 'XVII. Värde...', 'XVIII. Värde...', 'XIX. Värde...', 'XX. Värde...'.

1) Värdekommissionen har utvärderat de olika alternativen för att bestämma vilken av de olika alternativen som är mest fördelaktigt för samhället under åren 1985 och 1995.

Tabell 1. Kommunekasser og kommuneføretak. Utgifter og inntekter etter art. Mill.kr.

	Kommunekasser		Kommuneføretak ¹⁾	
	1965	1966	1965	1966
U t g i f t e r				
I. Overføringer	2 382	2 709	390	368
1. Renter	145	155	187	201
2. Underskot/overskot ved offentlig forretningsdrift	95	132	123	71
3. Skattar og avgifter til staten	-	-	76	92
4. Subsidiar til private	95	100	-	-
5. Stønader til private konsumentar	534	599	4	4
6. Overføringer til forvaltningssektorar ..	1 513	1 723	-	-
a. Statsforvaltninga og sosiale trygder.	513	576	-	-
b. Kommunekasser	1 000	1 147	-	-
II. Kjøp av varer og tenester	5 441	6 120	2 338	2 526
1. Produksjons- og konsumfremål	3 618	4 096	1 213	1 365
a. Løner	2 741 ²⁾	3 102 ²⁾	489	533
b. Andre utgifter	877	994	724	832
2. Investeringsfremål	1 823	2 024	1 125	1 161
a. Fast eigedom	75	93	108	122
b. Nybygg og nyanlegg	1 164	1 292	728	722
c. Reparasjonar og vedlikehald	410	455	130	139
d. Varig utstyr	174	184	159	178
III. Utgifter i alt	7 823	8 829	2 728	2 894
I n n t e k t e r				
IV. Overføringer	6 809	7 667	166	205
1. Renter og utbytte	113	124	19	21
2. Overskot/underskot på offentlig forretningsdrift	123	71	95	132
3. Skattar	4 247	4 810	-	-
a. Direkte	4 134	4 684	-	-
b. Indirekte	113	126	-	-
4. Subsidiar frå statskassa	-	-	40	40
5. Stønader frå private	-	-	12	12
6. Overføringer frå forvaltningssektorar ..	2 326	2 662	-	-
a. Statsforvaltninga	1 326 ²⁾	1 515 ²⁾	-	-
b. Kommunekasser	1 000	1 147	-	-
V. Sal av varer og tenester	942	1 097	2 067	2 286
1. Produksjon	918	1 058	2 040	2 261
2. Realkapital	24	39	27	25
VI. Inntekter i alt	7 751	8 764	2 233	2 491
VII. Inntektsoverskot (utgiftsoverskot -) VI-III	-72	-65	-495	-403
VIII. Nettokjøp av varer og tenester (nettosal -)	4 499	5 023	271	240
Produksjons- og konsumfremål (II.1 - V.1).	2 700	3 038	-827	-896
Investeringsfremål (II.2 - V.2)	1 799	1 985	1 098	1 136

1) Felleskommunale føretak og kommunale aksjeselskap er med her. 2) Her er medrekna 53 mill.kr. i 1965 og 62 mill.kr. i 1966 som tilskot til kommunale funksjonærar over Statens pensjonskasse. Desse postane er elles ikkje med i kommunerekneskapane.

Tabell 2. Kommunekasser. Viktige utgifts- og inntektsposter etter føremål. 1966. Mill.kr.

Føremål ¹⁾	Subsidiar til private	Stønader til private konsumentar	Overføringar mellom forvaltningssektorar		Netto kjøp av varer og tenester	
			Til statsforvaltninga og sosiale trygder	Frå statsforvaltninga	Produksjons- og konsumføremål	Investeringsføremål
HK. II Sentraladministrasjon	-	-	-	27	256	10
" III Politi og rettsstell	-	-	7	-	4	-
" IV Kyrkje	-	2	13	-	56	16
" V Skule	-	42	25	879 ²⁾	1 683 ²⁾	614
" VI (Sosiale trygder	-	179	420)	41	194	65
(Sosiale føremål elles	-	154	1)			
" VIII (Sjukehus	-	17	3	49	205	163
(Helsevern elles	-	190	41	83	129	25
" IX Næringsveggar og kulturføremål..	78	-	1	49	115	16
(Vegar og gater	10	-	60	193	61	647
" X (Vassverk, kloakk, reinhald	7	-	-	3	-63	249
(Offentlege arbeid elles	5	-	5	4	218	92
" XI Pensjonar	-	-	-	1	150	-
" XV.c Tilskot til skatteutjamning ...	-	-	-	164	-	-
Tilskot til byane i samband med innleming i fylkeskommunen	-	-	-	23	-	-
Andre utgifter/inntekter	-	15	4	12	30	88
I alt etter rekneskapen	100	599	580	1 528	3 038	1 985
Avstemningsdifferansar	-	-	-4	-13	-	-
I alt	100	599	576	1 515	3 038	1 985

1) Romartala viser til hovudkapitla i kommunerekneskapane. 2) Her er medrekna 62 mill.kr. som tilskot til kommunale funksjonærar over Statens pensjonskasse. Desse postane er elles ikkje med i kommunerekneskapane.

Tabell 3. Kommunekasser og kommuneføretak. Balanse pr. 31. desember. Mill.kr.

	Kommunekasser		Kommuneføretak ¹⁾	
	1965	1966	1965	1966
A k t i v a				
I. Kassemidel	26	27	16	13
II. Bankinnskot	1 634	1 710	599	493
1. Norges Bank	1	1	1	1
2. Postgiro og Postsparebanken ...	154	144	27	28
3. Statsbankar	6	3	1	-
4. Forretnings- og sparebankar ...	1 417	1 485	570	464
5. Utanlandske bankar	56	77	-	-
III. Ihendehavarobligasjonar	118	114	107	96
1. Statskassa	73	69	68	63
2. Statsbankar	3	3	-	-
3. Kommunekasser og kommuneføretak	32	32	36	30
4. Kredittforeiningar	6	5	-	1
5. Andre ihendehavarobligasjonar..	4	5	3	2
IV. Aksjar og andelar	86	89	28	28
V. Utlån	1 423	1 568	39	59
VI. Kapitalinnskot	2 407	2 480	15	16
VII. Andre fordringar	569	579	419	423
VIII. Realkapital	2 502	2 789	6 244	6 647
Aktiva i alt	8 765	9 356	7 467	7 775

1) Felleskommunale føretak og kommunale aksjeselskap er med her.

Tabell 3 (framh.). Kommunekasser og kommuneføretak. Balanse pr. 31. desember. Mill.kr.

	Kommunekasser		Kommuneføretak ¹⁾	
	1965	1966	1965	1966
P a s s i v a				
I. Ihendehavarobligasjonslån	1 467	1 551	1 699	1 742
1. I norske kroner	552	580	1 154	1 207
2. I utlandsk valuta	915	971	545	535
II. Andre lån	1 515	1 785	2 842	3 025
1. Statskassa	21	22	81	109
2. Statens fond	40	45	36	32
3. Sosiale trygder	82	97	2	1
4. Kommunekasser	22	20	1 213	1 358
5. Postsparebanken	152	169	96	91
6. Statsbanker	370	432	988	987
7. Forretnings- og sparebanker	364	401	160	164
8. Kredittforeiningar	3	3	4	4
9. Forsikring	273	327	84	81
10. Statsføretak	5	6	11	7
11. Kommuneføretak	6	7	25	23
12. Kommunale pensjonskasser	81	88	71	73
13. Andre norske sektorar	96	147	52	51
14. Utlandet	-	21	19	44
III. Skuld elles	528	543	496	504
IV. Kapitalinnskot	-	-	2 422	2 496
V. Aksjekapital	-	-	8	8
VI. Fond og annan egenkapital	5 255	5 477	-	-
Passiva i alt	8 765	9 356	7 467	7 775
Fordringar	6 263	6 567	1 223	1 128
- Skuld	3 510	3 879	7 467	7 775
Netto fordringar (skuld -)	2 753	2 688	-6 244	-6 647
Netto fordringsauke (nedgang -)	-72	-65	-495	-403

1) Felleskommunale føretak og kommunale aksjeselskap er med her.

Tabell 4. Kommunekasser og kommuneføretak. Netto fordringsauke. Mill.kr.

	Kommunekasser		Kommuneføretak ¹⁾	
	1965	1966	1965	1966
I. Auke (nedgang -) i fordringar	439	304	200	-95
1. Kassemiddel	-8	1	4	-3
2. Bankinnskot	75	76	171	-106
3. Ihendehavarobligasjonar	-5	-4	7	-11
4. Aksjar og andelar	7	3	-	-
5. Utlån	199	145	-14	20
6. Kapitalinnskot	123	73	2	1
7. Andre fordringar	48	10	30	4
II. Nedgang (auke -) i skuld	-511	-369	-695	-308
1. Ihendehavarobligasjonslån	-230	-84	-281	-43
2. Andre lån	-234	-270	-249	-183
3. Skuld elles	-47	-15	-40	-8
4. Kapitalinnskot	-	-	-125	-74
5. Aksjekapital	-	-	-	-
III. Netto fordringsauke (nedgang -)				
= inntektsoverskot (utgiftsoverskot -)				
(I + II)	-72	-65	-495	-403

1) Felleskommunale føretak og kommunale aksjeselskap er med her.

Tabell 5. Kommunerekneskapane. Heile landet. Mill.kr.

	Heile landet	Fylkes- kommunar	By- kommunar	Herads- kommunar	Felles- kommu- nale føretak	Kommu- nale aksje- selskap
Folketal 1/1 1966	3 737 696	-	1527 344	2 210 352	-	-
U t g i f t e r						
1 Investeringsføremål	3 093	545	1 143	921	406	78
2 Av dette: Skular	617	86	189	342	-	-
3 Helsevern	187	92	59	16	20	-
4 Vegar og gater	609	260	191	158	-	-
5 Andre offentlege arbeid	339	1	174	142	22	-
6 Elektrisitetsverk	815	77	298	89	351	-
7 Løner	3 629	742	1 473	1 160	170	84
8 Av dette: Sentraladministrasjonen	199	8	95	96	-	-
9 Skular	1 316	222	476	615	3	-
10 Sosiale trygder og sosial omsorg	218	-	104	114	-	-
11 Helsevern	712	399	208	25	80	-
12 Offentlege arbeid	329	3	215	110	1	-
13 Elektrisitetsverk	264	15	111	66	72	-
14 Andre driftsføremål	1 824	342	648	596	220	18
15 Av dette: Sentraladministrasjonen	67	6	27	34	-	-
16 Skular	336	52	84	200	-	-
17 Sosiale trygder og sosial omsorg	109	3	66	40	-	-
18 Helsevern	243	129	72	13	29	-
19 Offentlege arbeid	139	3	87	48	1	-
20 Elektrisitetsverk	626	83	179	184	180	-
21 Overføringar	2 841	490	1 088	1 102	142	19
22 Staten og sosiale trygder	673	99	283	264	27	-
23 Av dette: Sosiale trygder og sos. omsorg	420	-	198	222	-	-
24 Andre kommunar	1 166	194	350	600	22	-
25 Private (inkl. renter)	1 002	197	455	238	93	19
26 Av dette: Sosiale trygder og sos. omsorg	334	5	220	109	-	-
27 I alt	11 387	2 119	4 352	3 779	938	199
I n n t e k t e r						
28 Gebyr og betaling for kommunale ytingar	3 340	667	1 254	627	698	94
29 Av dette: Sosiale trygder og sosial omsorg	140	-	66	74	-	-
30 Helsevern	626	386	142	14	84	-
31 Offentlege arbeid	216	3	156	53	4	-
32 Elektrisitetsverk	1 687	160	589	354	584	-
33 Overføringar	7 571	1 381	3 012	3 068	110	-
34 Staten	1 509	430	373	657	49	-
35 Av dette: Skular	820	168	196	455	1	-
36 Tilskot til skatteutjamning ..	165	11	11	143	-	-
37 Andre kommunar	1 180	910	85	143	42	-
38 Skattar og avgifter	4 725	-	2 502	2 223	-	-
39 Andre overføringar frå private (inkl. renter) ..	157	41	52	45	19	-
40 Saldo (utgifter - inntekter) ...	476	71	86	84	130	105
41 I alt	11 387	2 119	4 352	3 779	938	199
A k t i v a						
42 Kassemidel og bankinnskot	2 359	322	805	949	280	3
43 Ihendehavarobligasjonar og aksjar	373	48	136	135	52	2
44 Utlån	291	24	107	118	42	-
45 Andre fordringar	956	130	381	298	141	6
46 Realkapital	9 435	664	4 301	1 583	2 520	367
47 I alt	13 414	1 188	5 730	3 083	3 035	378
P a s s i v a						
48 Ihendehavarobligasjonslån	3 292	199	1 573	140	1 380	-
49 Andre lån	3 480	489	820	1 086	1 034	51
50 Postsparebanken	261	19	48	132	61	1
51 Statsbankar	1 419	237	202	304	660	16
52 Forretnings- og sparebankar	603	67	196	293	42	5
53 Forsikring	409	66	103	212	23	5
54 Andre direkte långjevarar	788	100	271	145	248	24
55 Skuld elles	1 030	95	460	156	239	80
56 Saldo (aktiva - passiva)	5 612	405	2 877	1 701	382	247
57 I alt	13 414	1 188	5 730	3 083	3 035	378
S p e s i f i k a s j o n a r						
58 Kontantmidel 31/12 1966	1 404	187	493	458	264	2
59 Verdiar som høyrer til fond og avsetjingar..	1 286	193	444	588	60	1
60 Netto låneopptak i 1966	432	53	152	139	77	11
61 Av dette: Elektrisitetsverk	196	15	114	6	61	-
62 Lånegjeld 31/12 1966 vedk. elektr.forsyning.	4 170	398	1 282	172	2 318	-

Tabell 6. Kommunerekneskapene. Fylke. 1 000 kr.

	01 Østfold				02 Akershus	
	I alt	Fylkes- kommunen	By- kommunar	Herads- kommunar	I alt	Fylkes- kommunen
Folketal 1/1 1966	210 638	-	75 442	135 196	274 436	-
U t g i f t e r						
1 Investeringføremål	126 432	32 668	42 906	50 858	191 019	31 284
2 Av dette: Skular	37 478	11 423	6 728	19 327	52 154	4 210
3 Helsevern	9 922	6 551	2 984	387	11 736	8 252
4 Vegar og gater	29 938	14 269	9 028	6 641	41 328	14 213
5 Andre offentlege arbeid	17 725	-	8 136	9 589	33 049	-
6 Elektrisitetsverk	14 347	-	5 296	9 051	22 785	3 200
7 Lønner	188 568	48 368	69 676	70 524	219 451	45 783
8 Av dette: Sentraladministrasjonen	9 957	324	3 885	5 748	14 407	577
9 Skular	64 545	8 668	26 362	29 515	97 683	21 097
10 Sosiale trygder og sosial omsorg	13 942	-	5 623	8 319	13 522	-
11 Helsevern	38 594	35 458	2 207	929	29 289	19 007
12 Offentlege arbeid	21 239	225	13 413	7 601	26 633	80
13 Elektrisitetsverk	14 170	-	6 023	8 147	14 282	2 074
14 Andre driftsføremål	85 286	14 801	29 028	41 457	126 740	34 337
15 Av dette: Sentraladministrasjonen	3 353	285	1 061	2 007	5 225	449
16 Skular	14 179	2 396	3 253	8 530	20 913	3 179
17 Sosiale trygder og sosial omsorg	4 659	249	1 637	2 773	4 939	378
18 Helsevern	10 481	9 152	800	529	10 224	6 672
19 Offentlege arbeid	10 450	195	6 109	4 146	9 914	45
20 Elektrisitetsverk	29 582	-	10 947	18 635	65 077	22 093
21 Overføringer	160 988	30 245	54 692	76 051	212 387	45 062
22 Staten og sosiale trygder	39 808	10 177	11 986	17 645	48 342	5 255
23 Av dette: Sosiale trygder og sos. omsorg	24 780	-	9 815	14 965	38 083	-
24 Andre kommunar	73 552	9 483	24 409	39 660	113 275	29 800
25 Private (inkl. renter)	47 628	10 585	18 297	18 746	50 770	10 007
26 Av dette: Sosiale trygder og sos. omsorg	23 530	167	11 061	12 302	19 817	139
27 I alt	561 274	126 082	196 302	238 890	749 597	156 466
I n n t e k t e r						
28 Gebyr og betaling for kommunale ytingar	146 321	39 121	50 306	56 894	174 548	50 606
29 Av dette: Sosiale trygder og sosial omsorg	7 342	-	2 934	4 408	9 264	-
30 Helsevern	34 783	33 589	873	321	24 345	18 553
31 Offentlege arbeid	16 109	2 131	7 998	5 980	13 686	-
32 Elektrisitetsverk	61 410	-	25 058	36 352	109 468	29 618
33 Overføringer	400 611	72 133	150 898	177 580	566 532	106 378
34 Staten	46 332	14 713	13 774	17 845	57 462	18 922
35 Av dette: Skular	32 256	6 849	9 693	15 714	42 246	7 371
36 Tilskot til skatteutjamning ..	-	-	-	-	-	-
37 Andre kommunar	71 561	54 752	9 751	7 058	115 800	85 189
38 Skattar og avgifter	273 667	-	123 550	150 117	383 132	-
39 Andre overføringer frå private (inkl. renter)	9 051	2 668	3 823	2 560	10 138	2 267
40 Saldo (utgifter - inntekter) ...	14 342	14 828	-4 902	4 416	8 517	-518
41 I alt	561 274	126 082	196 302	238 890	749 597	156 466
A k t i v a						
42 Kassemiddel og bankinnskot	118 262	11 454	42 765	64 043	141 924	20 078
43 Ihendehavarobligasjonar og aksjar	41 902	3 350	21 045	17 507	39 137	11 088
44 Utlån	15 545	104	9 719	5 722	48 945	222
45 Andre fordringar	39 293	5 310	15 258	18 725	69 783	19 651
46 Realkapital	238 189	12 404	113 797	111 988	365 352	9 393
47 I alt	453 191	32 622	202 584	217 985	665 141	60 432
P a s s i v a						
48 Ihendehavarobligasjonslån	32 425	-	32 425	-	93 521	10 204
49 Andre lån	132 407	17 985	44 550	69 872	149 940	2 727
50 Postsparebanken	5 303	-	-	5 303	10 225	-
51 Statsbankar	21 530	2 310	5 405	13 815	35 025	2 203
52 Forretnings- og sparebankar	29 892	2 942	15 813	11 137	41 849	244
53 Forsikring	49 916	10 788	4 453	34 675	41 788	-
54 Andre direkte långjevarar	25 766	1 945	18 879	4 942	21 053	280
55 Skuld elles	17 816	1 554	6 891	9 371	48 568	8 314
56 Saldo (aktiva - passiva)	270 543	13 083	118 718	138 742	373 112	39 187
57 I alt	453 191	32 622	202 584	217 985	665 141	60 432
S p e s i f i k a s j o n a r						
58 Kontantmiddel 31/12 1966	67 154	3 261	23 134	40 759	72 754	13 227
59 Verdiar som høyrer til fond og avsetjingar..	91 360	9 389	37 577	44 394	90 395	15 544
60 Netto låneopptak i 1966	9 356	10 212	-6 042	5 186	21 689	-4 505
61 Av dette: Elektrisitetsverk	1 533	-	-319	1 852	342	-2 760
62 Lånegjeld 31/12 1966 vedk. elektr.forsyning.	12 614	1 300	3 220	8 094	43 410	4 540

02 Akershus		04 Hedmark				05 Oppland				
Herads- kommunar	03 Oslo	I alt	Fylkes- kommunen	By- kommunar	Herads- kommunar	I alt	Fylkes- kommunen	By- kommunar	Herads- kommunar	
274 436	483 757	176 918	-	27 583	149 335	168 151	-	43 786	124 365	
159 735	542 977	100 227	33 114	15 827	51 286	102 361	41 218	18 300	42 843	1
47 944	52 022	27 679	2 415	6 261	19 003	30 052	7 378	1 041	21 633	2
3 484	45 754	4 236	3 359	544	333	6 156	5 555	340	261	3
27 115	84 634	23 901	16 440	2 217	5 244	25 864	16 365	3 414	6 085	4
33 049	68 590	9 272	55	2 235	6 982	9 688	2	3 468	6 218	5
19 585	189 943	13 011	9 435	-	3 576	16 919	11 106	3 299	2 514	6
173 668	642 182	138 109	36 623	16 905	84 581	126 495	43 553	28 419	54 523	7
13 830	47 111	7 862	334	1 319	6 209	6 872	335	2 043	4 494	8
76 586	159 181	54 433	7 309	7 585	39 539	56 277	12 184	10 772	33 321	9
13 522	34 334	11 916	-	2 224	9 692	10 683	-	3 546	7 137	10
10 282	174 950	27 545	23 753	739	3 053	24 234	22 720	666	848	11
26 553	70 491	7 693	162	2 729	4 802	7 457	263	4 534	2 660	12
12 208	44 217	2 746	218	-	2 528	4 786	166	3 257	1 363	13
92 403	293 434	76 190	27 669	5 408	43 113	63 818	20 043	20 613	23 162	14
4 776	12 943	2 960	307	457	2 196	2 616	331	587	1 698	15
17 734	24 737	17 165	3 216	1 279	12 670	16 497	2 162	2 922	11 413	16
4 561	41 740	5 552	665	759	4 128	3 823	-	1 307	2 516	17
3 552	57 846	9 502	8 036	332	1 134	8 527	7 424	664	439	18
9 869	42 607	3 752	16	1 199	2 537	2 760	83	1 516	1 161	19
42 984	44 588	17 889	13 090	-	4 799	21 230	7 168	11 111	2 951	20
167 325	366 352	115 870	25 218	17 657	72 995	111 458	22 825	29 222	59 411	21
43 087	123 730	30 259	8 251	3 712	18 296	24 395	4 779	6 402	13 214	22
38 083	74 355	18 607	-	3 278	15 329	16 624	-	4 900	11 724	23
83 475	7 476	53 994	7 459	9 968	36 567	63 229	8 830	17 671	36 728	24
40 763	235 146	31 617	9 508	3 977	18 132	23 834	9 216	5 149	9 469	25
19 678	108 166	10 794	1	2 265	8 528	6 297	458	2 449	3 390	26
593 131	1 844 945	430 396	122 624	55 797	251 975	404 132	127 639	96 554	179 939	27
123 942	582 086	111 040	45 453	5 513	60 074	78 783	34 174	27 236	17 373	28
9 264	26 218	9 446	-	896	8 550	6 765	-	2 057	4 708	29
5 792	118 301	29 294	25 856	367	3 071	23 401	22 464	208	729	30
13 686	78 489	4 160	120	1 691	2 349	3 767	190	2 299	1 278	31
79 850	227 068	26 945	15 923	-	11 022	31 956	7 033	18 245	6 678	32
460 154	1 216 734	297 875	69 262	47 449	181 164	306 782	82 128	66 861	157 793	33
38 540	149 279	63 546	23 369	6 201	33 976	63 260	23 544	7 180	32 536	34
34 875	45 922	40 099	7 132	4 475	28 492	40 615	9 342	5 613	25 660	35
-	-	3 500	500	-	3 000	4 500	500	-	4 000	36
30 611	944	53 913	45 304	2 102	6 507	68 900	56 319	2 196	10 385	37
383 132	1 043 998	175 936	-	38 179	137 757	168 713	-	56 516	112 197	38
7 871	22 513	4 480	589	967	2 924	5 909	2 265	969	2 675	39
9 035	46 125	21 481	7 909	2 835	10 737	18 567	11 337	2 457	4 773	40
593 131	1 844 945	430 396	122 624	55 797	251 975	404 132	127 639	96 554	179 939	41
121 846	233 939	105 341	15 414	16 248	73 679	105 828	31 621	24 537	49 670	42
28 049	44 727	12 052	5 099	477	6 476	6 215	810	3 084	2 321	43
48 723	25 472	11 395	236	2 575	8 584	5 961	1 226	1 482	3 253	44
50 132	160 012	24 335	2 665	1 596	20 074	25 511	4 064	5 170	16 277	45
355 959	2 538 361	200 988	63 151	30 059	107 778	120 831	24 546	41 161	55 124	46
604 709	3 002 511	354 111	86 565	50 955	216 591	264 346	62 267	75 434	126 645	47
83 317	1 171 758	5 032	1 600	3 432	-	32 600	19 820	12 780	-	48
147 213	93 074	108 980	31 562	18 028	59 390	77 396	14 754	23 235	39 407	49
10 225	-	5 784	700	951	4 133	5 917	-	327	5 590	50
32 822	7 891	39 033	22 455	3 992	12 586	18 269	4 487	6 274	7 508	51
41 605	-	26 462	5 945	2 019	18 498	20 673	156	7 482	13 035	52
41 788	-	19 152	1 050	3 685	14 417	26 016	10 080	7 362	8 574	53
20 773	85 183	18 549	1 412	7 381	9 756	6 521	31	1 790	4 700	54
40 254	334 995	10 322	2 627	725	6 970	9 244	2 312	1 617	5 315	55
333 925	1 402 684	229 777	50 776	28 770	150 231	145 106	25 381	37 802	81 923	56
604 709	3 002 511	354 111	86 565	50 955	216 591	264 346	62 267	75 434	126 645	57
59 527	236 021	35 802	5 778	4 611	25 413	52 387	18 762	15 208	18 417	58
74 851	30 052	79 383	14 855	12 843	51 685	56 393	13 993	9 499	32 901	59
26 194	92 916	11 177	3 550	1 005	6 622	24 571	11 297	7 568	5 706	60
3 102	117 626	3 773	2 913	-	860	3 513	2 000	613	900	61
38 870	932 729	34 373	29 366	-	5 007	27 428	19 112	4 535	3 781	62

Tabell 6 (framh.). Kommunerekneskapane. Fylke. 1 000 kr.

	06 Buskerud			07 Vestfold		
	I alt	Fylkes- kommunen	By- kommunar	Herads- kommunar	I alt	Fylkes- kommunen
Folketal 1/1 1966	190 684	-	93 103	97 581	166 376	-
U t g i f t e r						
1 Investeringføremål	149 385	41 375	57 289	50 721	84 065	12 312
2 Av dette: Skular	43 592	8 668	12 968	21 956	25 245	2 733
3 Helsevern	14 522	13 464	496	562	2 685	2 362
4 Vegar og gater	33 385	15 670	12 141	5 574	18 078	6 889
5 Andre offentlege arbeid	15 912	-	9 186	6 726	12 379	-
6 Elektrisitetsverk	21 237	3 019	10 559	7 659	10 297	-
7 Løner	167 454	40 443	71 880	55 131	151 731	40 971
8 Av dette: Sentraladministrasjonen	9 365	509	4 157	4 699	8 462	660
9 Skular	61 013	11 603	23 787	25 623	65 117	14 402
10 Sosiale trygder og sosial omsorg	16 157	-	8 237	7 920	13 374	-
11 Helsevern	26 405	23 689	1 684	1 032	22 362	20 989
12 Offentlege arbeid	20 496	114	14 608	5 774	14 878	-
13 Elektrisitetsverk	12 842	1 193	7 399	4 250	9 748	-
14 Andre driftsføremål	100 066	33 583	31 257	35 226	73 353	12 234
15 Av dette: Sentraladministrasjonen	3 229	431	1 356	1 442	2 957	352
16 Skular	14 305	2 150	4 768	7 387	13 978	3 001
17 Sosiale trygder og sosial omsorg	5 616	-	3 151	2 465	4 955	907
18 Helsevern	9 759	8 225	926	608	7 263	6 574
19 Offentlege arbeid	8 709	48	6 067	2 594	6 223	23
20 Elektrisitetsverk	49 144	21 073	9 612	18 459	30 616	-
21 Overføringer	159 470	33 020	68 112	58 338	136 262	26 201
22 Staten og sosiale trygder	31 881	2 178	14 931	14 772	26 584	3 992
23 Av dette: Sosiale trygder og sos. omsorg	22 263	-	11 256	11 007	18 906	-
24 Andre kommunar	86 173	15 155	38 811	32 207	75 229	11 953
25 Private (inkl. renter)	41 416	15 687	14 370	11 359	34 449	10 256
26 Av dette: Sosiale trygder og sos. omsorg	13 296	782	6 610	5 904	14 807	62
27 I alt	576 375	148 421	228 538	199 416	445 411	91 718
I n n t e k t e r						
28 Gebyr og betaling for kommunale ytingar	160 525	51 975	64 411	44 139	107 606	22 562
29 Av dette: Sosiale trygder og sosial omsorg	7 698	-	3 911	3 787	8 711	-
30 Helsevern	22 401	21 233	585	583	20 849	19 924
31 Offentlege arbeid	11 676	-	9 048	2 628	7 650	-
32 Elektrisitetsverk	98 320	29 175	37 321	31 824	54 162	-
33 Overføringer	389 338	87 481	155 812	146 045	335 041	69 208
34 Staten	48 161	16 746	12 756	18 659	44 425	17 168
35 Av dette: Skular	31 284	7 620	9 027	14 637	31 799	9 241
36 Tilskot til skatteutjæmning ..	700	-	-	700	-	-
37 Andre kommunar	85 217	68 319	8 213	8 685	68 536	50 013
38 Skattar og avgifter	246 075	-	131 725	114 350	216 155	-
39 Andre overføringer frå private (inkl. renter)	9 885	2 416	3 118	4 351	5 925	2 027
40 Saldo (utgifter - inntekter) ...	26 512	8 965	8 315	9 232	2 764	-52
41 I alt	576 375	148 421	228 538	199 416	445 411	91 718
A k t i v a						
42 Kassemiddel og bankinnskot	142 247	12 480	59 892	69 875	125 925	22 429
43 Ihendehavarobligasjonar og aksjar	34 359	765	18 221	15 373	21 112	12
44 Utlån	23 767	467	11 744	11 556	15 814	24
45 Andre fordringar	32 390	8 517	11 946	11 927	27 052	4 060
46 Realkapital	317 995	85 397	132 279	100 319	157 522	6 376
47 I alt	550 758	107 626	234 082	209 050	347 425	32 901
P a s s i v a						
48 Ihendehavarobligasjonslån	77 175	49 933	26 798	444	732	-
49 Andre lån	167 407	52 531	70 117	44 759	82 862	12 723
50 Postsparebanken	6 249	-	2 489	3 760	4 220	-
51 Statsbankar	30 883	11 002	10 656	9 225	14 791	-
52 Forretnings- og sparebankar	69 982	12 247	36 314	21 421	15 758	1 415
53 Forsikring	9 648	1 166	2 454	6 028	13 445	1 302
54 Andre direkte långjevarar	50 645	28 116	18 204	4 325	34 648	10 006
55 Skuld elles	19 359	4 601	6 740	8 018	28 135	6 070
56 Saldo (aktiva - passiva)	286 817	561	130 427	155 829	235 696	14 108
57 I alt	550 758	107 626	234 082	209 050	347 425	32 901
S p e s i f i k a s j o n a r						
58 Kontantmiddel 31/12 1966	77 968	8 267	36 040	33 661	61 430	10 056
59 Verdjar som høyrer til fond og avsetjingar..	102 066	10 001	41 854	50 211	88 359	12 397
60 Netto låneoptak i 1966	14 498	5 619	2 439	6 440	1 006	-1 359
61 Av dette: Elektrisitetsverk	-1 598	-1 072	-778	252	-192	-
62 Lånegjeld 31/12 1966 vedk. elektr.forsyning.	99 917	61 025	28 728	10 164	4 424	-

07 Vestfold		08 Telemark				09 Aust-Agder				
By-kommunar	Herads-kommunar	I alt	Fylkes-kommunen	By-kommunar	Herads-kommunar	I alt	Fylkes-kommunen	By-kommunar	Herads-kommunar	
50 769	115 607	155 000	-	87 987	67 013	78 126	-	20 195	57 931	
27 948	43 805	90 703	19 239	41 922	29 542	45 472	13 186	17 100	15 186	1
6 764	15 748	27 426	2 650	15 620	9 156	15 490	2 175	6 208	7 107	2
242	81	4 578	3 815	240	523	999	489	455	55	3
4 645	6 544	27 527	11 534	9 652	6 341	16 145	10 320	3 161	2 664	4
5 803	6 576	11 614	-	7 421	4 193	5 528	-	3 030	2 498	5
3 946	6 351	3 506	-	716	2 790	1 107	-	1 094	13	6
49 218	61 542	131 446	36 875	55 541	39 030	59 151	17 997	17 219	23 935	7
3 021	4 781	7 214	399	3 390	3 425	3 704	289	1 055	2 360	8
19 832	30 883	60 392	16 616	25 403	18 373	26 816	4 371	8 653	13 792	9
5 773	7 601	11 498	23	6 106	5 369	4 407	-	946	3 461	10
1 267	106	17 836	16 029	990	817	12 464	11 312	833	319	11
8 298	6 580	13 506	1	10 526	2 979	4 039	-	2 470	1 569	12
3 412	6 336	3 954	-	753	3 201	1 516	-	1 433	83	13
23 667	37 452	48 646	9 710	15 826	23 110	20 818	5 719	5 165	9 934	14
916	1 689	2 834	286	1 360	1 188	1 175	179	233	763	15
2 797	8 180	14 198	2 234	4 957	7 007	7 618	1 391	1 224	5 003	16
1 512	2 536	3 284	7	1 495	1 782	1 511	-	229	1 282	17
484	205	6 511	5 589	406	516	3 648	3 031	434	183	18
3 420	2 780	4 211	235	2 770	1 206	1 731	2	700	1 029	19
11 252	19 364	10 751	-	1 956	8 795	1 734	-	1 454	280	20
38 353	71 708	114 651	23 085	54 317	37 249	58 762	12 895	15 443	30 424	21
7 485	15 107	25 138	4 467	12 280	8 391	12 921	3 483	3 640	5 798	22
6 012	12 894	18 067	-	11 276	6 791	7 802	-	2 682	5 120	23
20 217	43 059	54 811	6 965	27 913	19 933	32 197	3 996	8 148	20 053	24
10 651	13 542	34 702	11 653	14 124	8 925	13 644	5 416	3 655	4 573	25
6 662	8 083	14 322	181	9 907	4 234	4 507	512	1 634	2 361	26
139 186	214 507	385 446	88 909	167 606	128 931	184 203	49 797	54 927	79 479	27
37 735	47 309	58 909	17 869	17 530	23 510	27 529	10 044	11 296	6 189	28
3 181	5 530	6 306	-	2 825	3 481	2 738	-	408	2 330	29
898	27	17 153	16 147	546	460	10 412	9 292	918	202	30
3 756	3 894	5 333	-	4 387	946	2 241	-	1 239	1 002	31
21 233	32 929	19 281	-	3 908	15 373	7 748	-	7 305	443	32
101 801	164 032	320 590	72 092	145 031	103 467	155 229	40 034	39 830	75 365	33
9 167	18 090	54 988	20 367	15 355	19 266	35 058	11 952	8 195	14 911	34
5 915	16 643	36 403	9 445	12 582	14 376	20 147	3 959	5 076	11 112	35
-	-	2 500	-	-	2 500	2 550	-	625	1 925	36
11 495	7 028	56 671	48 822	3 908	3 941	32 960	26 860	4 194	1 906	37
79 261	136 894	203 691	-	124 348	79 343	84 661	-	27 012	57 649	38
1 878	2 020	5 240	2 903	1 420	917	2 550	1 222	429	899	39
-350	3 166	5 947	-1 052	5 045	1 954	1 445	-281	3 801	-2 075	40
139 186	214 507	385 446	88 909	167 606	128 931	184 203	49 797	54 927	79 479	41
41 747	61 749	108 570	18 926	46 229	43 415	46 309	6 046	12 621	27 642	42
11 043	10 057	24 093	11 305	7 942	4 846	5 437	190	2 697	2 550	43
8 367	7 423	7 118	1 106	2 125	3 887	2 213	921	1	1 291	44
10 280	12 712	21 972	1 549	13 742	6 681	7 606	800	3 048	3 758	45
83 415	67 731	142 714	11 586	63 990	67 138	65 397	4 228	36 200	24 969	46
154 852	159 672	304 467	44 472	134 028	125 967	126 962	12 185	54 567	60 210	47
732	-	475	-	475	-	9 272	-	8 412	860	48
36 628	33 511	90 313	12 216	43 875	34 222	39 993	9 569	15 788	14 636	49
1 635	2 585	11 731	-	5 455	6 276	4 386	-	2 850	1 536	50
6 855	7 936	20 557	3 956	8 224	8 377	14 014	4 044	4 830	5 140	51
9 526	4 817	25 009	2 260	13 823	8 926	5 063	75	1 468	3 520	52
5 285	6 858	18 667	-	10 944	7 723	4 704	-	2 469	2 235	53
13 327	11 315	14 349	6 000	5 429	2 920	11 826	5 450	4 171	2 205	54
9 376	12 689	9 982	1 013	4 275	4 694	3 268	816	1 019	1 433	55
108 116	113 472	203 697	31 243	85 403	87 051	74 429	1 800	29 348	43 281	56
154 852	159 672	304 467	44 472	134 028	125 967	126 962	12 185	54 567	60 210	57
22 432	28 942	58 498	16 808	15 626	26 064	16 987	2 359	3 473	11 155	58
28 890	47 072	73 373	13 242	35 649	24 482	36 001	4 621	11 399	19 981	59
-309	2 674	10 510	1 783	6 931	1 796	3 096	-136	3 061	171	60
-184	-8	217	-	-145	362	-1 168	-	-1 168	-	61
1 168	3 256	11 222	-	286	10 936	13 376	-	13 376	-	62

Tabell 6 (framh.). Kommunerekneskapane. Fylke. 1 000 kr.

	10 Vest-Agder				11 Rogaland	
	I alt	Fylkes- kommunen	By- kommunar	Herads- kommunar	I alt	Fylkes- kommunen
Folketal 1/1 1966	115 970	-	78 523	37 447	252 024	-
U t g i f t e r						
1 Investeringføremål	79 569	21 227	39 750	18 592	171 659	32 976
2 Av dette: Skular	26 450	5 556	9 426	11 468	52 734	6 396
3 Helsevern	1 737	580	331	826	10 354	7 036
4 Vegar og gater	23 019	14 122	6 992	1 905	38 332	18 817
5 Andre offentlege arbeid	8 368	144	6 253	1 971	24 877	226
6 Elektrisitetsverk	7 305	-	7 207	98	18 053	-
7 Lønner	101 763	30 134	54 641	16 988	214 321	62 729
8 Av dette: Sentraladministrasjonen	6 068	312	4 191	1 565	10 282	529
9 Skular	45 242	10 433	23 752	11 057	94 473	22 732
10 Sosiale trygder og sosial omsorg	6 277	-	4 468	1 809	11 274	-
11 Helsevern	18 415	17 216	1 114	85	38 689	35 969
12 Offentlege arbeid	10 851	132	9 530	1 189	21 087	43
13 Elektrisitetsverk	4 670	-	4 466	204	13 225	-
14 Andre driftsføremål	38 073	7 685	22 851	7 537	100 130	19 950
15 Av dette: Sentraladministrasjonen	1 665	173	948	544	3 681	543
16 Skular	11 862	1 655	6 238	3 969	22 235	5 313
17 Sosiale trygder og sosial omsorg	1 914	-	1 306	608	6 959	-
18 Helsevern	5 149	4 699	388	62	13 860	12 351
19 Offentlege arbeid	2 720	25	2 025	670	8 504	108
20 Elektrisitetsverk	9 955	-	9 052	903	32 659	-
21 Overføringar	89 806	18 777	52 484	18 545	170 154	34 710
22 Staten og sosiale trygder	20 371	4 932	11 850	3 589	33 401	2 507
23 Av dette: Sosiale trygder og sos. omsorg	12 033	-	8 742	3 291	25 447	-
24 Andre kommunar	47 900	6 702	30 100	11 098	91 243	15 375
25 Private (inkl. renter)	21 535	7 143	10 534	3 858	45 510	16 828
26 Av dette: Sosiale trygder og sos. omsorg	6 651	405	5 087	1 159	15 357	967
27 I alt	309 211	77 823	169 726	61 662	656 264	150 365
I n n t e k t e r						
28 Gebyr og betaling for kommunale ytingar	63 226	16 245	43 075	3 906	158 020	40 115
29 Av dette: Sosiale trygder og sosial omsorg	3 715	-	2 598	1 117	6 909	-
30 Helsevern	15 444	14 862	492	90	37 972	36 863
31 Offentlege arbeid	5 035	41	4 535	459	13 052	32
32 Elektrisitetsverk	27 827	-	26 550	1 277	72 265	-
33 Overføringar	237 243	58 939	127 397	50 907	486 325	111 210
34 Staten	44 517	15 251	17 691	11 575	85 126	31 912
35 Av dette: Skular	28 087	6 831	12 599	8 657	55 214	17 241
36 Tilskot til skatteutjamning ..	3 498	-	1 088	2 410	3 000	-
37 Andre kommunar	49 564	41 823	4 851	2 890	93 075	75 586
38 Skattar og avgifter	139 011	-	103 377	35 634	298 617	-
39 Andre overføringar frå private (inkl. renter) ..	4 151	1 865	1 478	808	9 507	3 712
40 Saldo (utgifter - inntekter) ...	8 742	2 639	-746	6 849	11 919	-960
41 I alt	309 211	77 823	169 726	61 662	656 264	150 365
A k t i v a						
42 Kassemiddel og bankinnskot	57 613	11 138	30 756	15 719	147 561	19 174
43 Ihendehavarobligasjonar og aksjar	1 891	826	944	121	8 579	904
44 Utlån	5 150	293	4 761	96	12 047	778
45 Andre fordringar	18 739	3 301	13 926	1 512	46 736	9 113
46 Realkapital	126 918	2 977	109 941	14 000	276 396	7 074
47 I alt	210 311	18 535	160 328	31 448	491 319	37 043
P a s s i v a						
48 Ihendehavarobligasjonslån	12 597	-	12 597	-	21 530	-
49 Andre lån	87 799	1 130	68 144	18 525	114 692	2 107
50 Postsparebanken	7 265	1 000	4 277	1 988	10 152	-
51 Statsbankar	23 276	-	17 605	5 671	29 588	86
52 Forretnings- og sparebankar	26 324	130	19 554	6 640	22 822	-
53 Forsikring	5 533	-	4 545	988	23 162	-
54 Andre direkte långjevarar	25 401	-	22 163	3 238	28 968	2 021
55 Skuld elles	15 520	744	13 794	982	32 742	5 263
56 Saldo (aktiva - passiva)	94 395	16 661	65 793	11 941	322 355	29 673
57 I alt	210 311	18 535	160 328	31 448	491 319	37 043
S p e s i f i k a s j o n a r						
58 Kontantmidel 31/12 1966	24 058	4 294	13 901	5 863	57 289	8 628
59 Verdiar som høyrer til fond og avsetjingar..	35 631	7 936	17 791	9 904	103 521	11 373
60 Netto låneopptak i 1966	7 067	486	237	6 344	14 892	2 852
61 Av dette: Elektrisitetsverk	-3 335	-	-3 214	-121	-2 578	-
62 Lånegjeld 31/12 1966 vedk. elektr.forsyning.	24 614	-	23 890	724	31 998	-

11 Rogaland		12 Hordaland			13	14 Sogn og Fjordane				
By- kommunar	Herads- kommunar	I alt	Fylkes- kommunen	Herads- kommunar	Bergen	I alt	Fylkes- kommunen	By- kommunar	Herads- kommunar	
143 373	108 651	239 794	-	239 794	117 240	100 577	-	7 695	92 882	
92 974	45 709	124 001	25 547	98 454	51 405	57 251	19 594	3 894	33 763	1
24 701	21 637	32 826	3 975	28 851	9 194	12 556	1 574	1 008	9 974	2
3 129	189	4 659	3 159	1 500	2 180	2 043	1 345	32	666	3
14 330	5 185	39 423	17 851	21 572	7 816	23 018	12 236	1 218	9 564	4
18 739	5 912	17 049	100	16 949	9 453	3 393	130	454	2 809	5
12 986	5 067	11 198	82	11 116	10 416	1 995	-	-	1 995	6
101 927	49 665	166 610	31 122	135 488	135 668	76 145	28 637	4 337	43 171	7
5 978	3 775	9 975	821	9 154	4 900	4 012	227	260	3 525	8
42 294	29 447	81 454	8 702	72 752	45 879	34 281	4 961	2 782	26 538	9
6 717	4 557	10 287	257	10 030	10 716	3 249	-	442	2 807	10
2 297	423	18 353	16 792	1 561	9 494	11 484	10 345	50	1 089	11
17 006	4 038	16 052	45	16 007	18 294	4 537	46	445	4 046	12
9 855	3 370	8 902	49	8 853	9 676	1 614	-	-	1 614	13
52 518	27 662	75 349	12 533	62 816	50 142	39 152	18 118	1 327	19 707	14
1 845	1 293	4 099	231	3 868	1 403	1 660	220	94	1 346	15
6 967	9 955	23 586	3 218	20 368	7 976	11 620	1 588	716	9 316	16
5 337	1 622	3 238	126	3 112	3 070	820	-	135	685	17
1 229	280	7 593	6 482	1 111	3 879	4 847	4 007	33	807	18
6 193	2 203	5 878	207	5 671	4 272	2 010	388	94	1 528	19
23 208	9 451	20 331	7	20 324	15 129	3 354	-	-	3 354	20
87 471	47 973	153 069	40 855	112 214	77 680	57 195	16 704	2 871	37 620	21
19 327	11 567	36 781	5 167	31 614	20 642	15 369	5 219	860	9 290	22
15 626	9 821	24 906	-	24 906	14 892	8 715	-	813	7 902	23
46 965	28 903	75 541	22 017	53 524	9 211	25 635	3 359	1 558	20 718	24
21 179	7 503	40 747	13 671	27 076	47 827	16 191	8 126	453	7 612	25
11 905	2 485	10 809	544	10 265	22 745	1 807	70	114	1 623	26
334 890	171 009	519 029	110 057	408 972	314 895	229 743	83 053	12 429	134 261	27
91 437	26 468	93 854	20 044	73 810	113 444	51 963	36 941	1 157	13 865	28
5 019	1 890	6 184	356	5 828	7 395	2 023	-	306	1 717	29
1 042	67	16 682	16 452	230	10 155	1 965	1 164	2	799	30
10 415	2 605	6 499	-	6 499	9 041	1 550	-	385	1 165	31
54 489	17 776	42 677	169	42 508	44 000	7 483	-	-	7 483	32
233 423	141 692	420 565	86 124	334 441	209 158	176 987	46 520	10 471	119 996	33
25 976	27 238	97 003	28 665	68 338	22 489	62 318	22 358	3 916	36 044	34
17 342	20 631	59 971	11 282	48 689	17 528	29 855	4 981	2 420	22 454	35
-	3 000	12 600	-	12 600	-	11 998	500	943	10 555	36
12 263	5 226	67 214	53 540	13 674	5 803	27 698	22 806	194	4 698	37
191 697	106 920	246 720	-	246 720	175 882	84 767	-	6 319	78 448	38
3 487	2 308	9 628	3 919	5 709	4 984	2 204	1 356	42	806	39
10 030	2 849	4 610	3 889	721	-7 707	793	-408	801	400	40
334 890	171 009	519 029	110 057	408 972	314 895	229 743	83 053	12 429	134 261	41
82 084	46 303	121 892	16 774	105 118	85 466	54 371	7 804	2 439	44 128	42
5 273	2 402	12 787	3 999	8 788	4 352	5 538	486	29	5 023	43
8 346	2 923	9 286	1 590	7 696	17 796	6 096	1 901	-	4 195	44
26 764	10 859	51 601	9 594	42 007	21 697	17 589	4 380	819	12 390	45
204 161	65 161	166 461	12 795	153 666	226 786	79 500	24 957	4 685	49 858	46
326 628	127 648	362 027	44 752	317 275	356 097	163 094	39 528	7 972	115 594	47
21 530	-	31 037	-	31 037	70 150	3 649	3 649	-	-	48
58 425	54 160	119 682	1 762	117 920	47 946	80 407	21 870	2 743	55 794	49
3 939	6 213	16 026	-	16 026	-	9 295	-	505	8 790	50
14 467	15 035	22 376	-	22 376	10 333	12 406	-	233	12 173	51
7 132	15 690	47 267	-	47 267	1 133	46 521	20 695	1 849	23 977	52
15 201	7 961	20 113	-	20 113	559	7 202	1 175	45	5 982	53
17 686	9 261	13 900	1 762	12 138	35 921	4 983	-	111	4 872	54
23 124	4 355	24 761	8 646	16 115	11 626	9 975	6 237	72	3 666	55
223 549	69 133	186 547	34 344	152 203	226 375	69 063	7 772	5 157	56 134	56
326 628	127 648	362 027	44 752	317 275	356 097	163 094	39 528	7 972	115 594	57
27 650	21 011	59 266	9 605	49 661	29 039	27 332	7 578	605	19 149	58
64 033	28 115	75 071	12 362	62 709	83 541	30 208	712	1 834	27 662	59
5 144	6 896	18 572	1 242	17 330	11 829	5 136	1 886	353	2 897	60
-2 632	54	-1 193	-	-1 193	-1 813	-554	-	-	-554	61
26 246	5 752	24 769	-	24 769	17 133	7 564	2 555	-	5 009	62

Tabell 6 (framh.). Kommunerekneskapane. Fylke. 1 000 kr.

	15 Møre og Romsdal			
	I alt	Fylkes- kommunen	By- kommunar	Herads- kommunar
Folketal 1/1 1966	217 811	-	54 739	163 072
U t g i f t e r				
1 Investeringføremål	118 130	33 260	26 935	57 935
2 Av dette: Skular	24 604	4 471	4 509	15 624
3 Helsevern	6 815	5 853	227	735
4 Vegar og gater	35 351	18 347	4 031	12 973
5 Andre offentlege arbeid	12 896	-32	4 424	8 504
6 Elektrisitetsverk	11 529	-	4 147	7 382
7 Lønner	182 907	62 076	41 049	79 782
8 Av dette: Sentraladministrasjonen	9 166	506	2 718	5 942
9 Skular	76 582	18 739	12 362	45 481
10 Sosiale trygder og sosial omsorg	13 356	-	4 797	8 559
11 Helsevern	30 748	28 666	1 264	818
12 Offentlege arbeid	14 156	93	8 179	5 884
13 Elektrisitetsverk	9 729	-	3 923	5 806
14 Andre driftsføremål	89 210	27 542	19 676	41 992
15 Av dette: Sentraladministrasjonen	3 220	390	880	1 950
16 Skular	19 327	3 224	1 886	14 217
17 Sosiale trygder og sosial omsorg	4 174	-	1 364	2 810
18 Helsevern	12 669	11 707	494	468
19 Offentlege arbeid	4 872	120	1 160	3 592
20 Elektrisitetsverk	25 498	-	11 252	14 246
21 Overføringar	139 958	30 287	39 076	70 595
22 Staten og sosiale trygder	33 353	7 856	8 135	17 362
23 Av dette: Sosiale trygder og sos. omsorg	20 717	-	6 375	14 342
24 Andre kommunar	70 908	9 892	20 625	40 391
25 Private (inkl. renter)	35 697	12 539	10 316	12 842
26 Av dette: Sosiale trygder og sos. omsorg	9 927	-	6 383	3 544
27 I alt	530 205	153 165	126 736	250 304
I n n t e k t e r				
28 Gebyr og betaling for kommunale ytingar	134 589	55 950	35 915	42 724
29 Av dette: Sosiale trygder og sosial omsorg	8 311	-	3 616	4 695
30 Helsevern	31 862	31 316	462	84
31 Offentlege arbeid	5 383	-	2 944	2 439
32 Elektrisitetsverk	52 540	-	21 316	31 224
33 Overføringar	403 142	101 500	91 915	209 727
34 Staten	110 400	37 607	15 593	57 200
35 Av dette: Skular	58 742	15 091	8 239	35 412
36 Tilskot til skatteutjamning ..	20 004	1 000	1 900	17 104
37 Andre kommunar	75 254	60 841	5 586	8 827
38 Skattar og avgifter	212 270	-	70 477	141 793
39 Andre overføringar frå private (inkl. renter) ..	5 218	3 052	259	1 907
40 Saldo (utgifter - inntekter) ...	-7 526	-4 285	-1 094	-2 147
41 I alt	530 205	153 165	126 736	250 304
A k t i v a				
42 Kassemiddel og bankinnskot	101 856	26 215	18 859	56 782
43 Ihendehavarobligasjonar og aksjar	9 734	3 533	1 942	4 259
44 Utlån	8 329	4 542	1 313	2 474
45 Andre fordringar	40 631	5 860	7 181	27 590
46 Realkapital	210 970	44 580	86 481	79 909
47 I alt	371 520	84 730	115 776	171 014
P a s s i v a				
48 Ihendehavarobligasjonslån	18 100	18 000	100	-
49 Andre lån	149 554	27 491	47 119	74 944
50 Postsparebanken	22 951	6 081	4 790	12 080
51 Statsbankar	52 885	9 339	15 971	27 575
52 Forretnings- og sparebankar	26 710	1 938	7 607	17 165
53 Forsikring	30 771	7 391	11 520	11 860
54 Andre direkte långjevarar	16 237	2 742	7 231	6 264
55 Skuld elles	20 515	3 844	5 679	10 992
56 Saldo (aktiva - passiva)	183 351	35 395	62 878	85 078
57 I alt	371 520	84 730	115 776	171 014
S p e s i f i k a s j o n a r				
58 Kontantmiddel 31/12 1966	51 000	14 342	7 261	29 397
59 Verdier som høyrer til fond og avsetjingar..	58 471	18 261	12 115	28 095
60 Netto låneopptak i 1966	5 411	-3 371	3 894	4 888
61 Av dette: Elektrisitetsverk	91	-	-636	727
62 Lånegjeld 31/12 1966 vedk. elektr.forsyning.	21 765	-	3 855	17 910

16 Sør-Trøndelag				17 Nord-Trøndelag				
I alt	Fylkes- kommunen	By- kommunar	Herads- kommunar	I alt	Fylkes- kommunen	By- kommunar	Herads- kommunar	
222 181	-	116 131	106 050	117 215	-	30 855	86 360	
185 283	58 735	79 751	46 797	80 088	40 951	10 666	28 471	1
35 764	4 539	11 442	19 783	17 851	5 193	1 311	11 347	2
9 934	8 184	964	786	4 234	3 204	51	979	3
34 180	14 974	12 538	6 668	20 030	13 437	2 331	4 262	4
13 368	5	8 367	4 996	9 864	-	4 641	5 223	5
73 424	30 883	38 602	3 939	9 474	7 479	659	1 336	6
205 165	58 455	97 084	49 626	108 278	43 378	20 854	44 046	7
9 921	398	4 626	4 897	5 305	324	1 304	3 677	8
80 252	21 306	32 203	26 743	41 329	6 535	9 371	25 423	9
9 616	-	4 449	5 167	7 120	-	2 319	4 801	10
39 754	31 757	7 316	681	19 422	18 159	606	657	11
20 466	331	16 988	3 147	5 999	265	2 708	3 026	12
13 889	619	10 230	3 040	11 677	8 153	1 413	2 111	13
84 039	27 067	29 207	27 765	67 080	32 493	13 331	21 256	14
2 913	505	813	1 595	2 288	342	593	1 353	15
24 748	7 096	5 885	11 767	13 132	2 417	2 363	8 352	16
2 926	222	980	1 724	2 814	106	924	1 784	17
14 442	11 659	2 283	500	5 539	4 702	378	459	18
6 955	685	4 302	1 968	2 110	110	952	1 048	19
20 753	5 214	8 562	6 977	20 910	8 769	5 957	6 184	20
185 624	38 816	99 718	47 090	85 444	30 649	15 692	39 103	21
37 999	8 774	18 582	10 643	22 725	9 566	4 354	8 805	22
22 714	450	13 552	8 712	10 304	-	3 223	7 081	23
80 157	14 066	40 525	25 566	36 969	6 637	8 168	22 164	24
67 468	15 976	40 611	10 881	25 750	14 446	3 170	8 134	25
22 658	223	17 293	5 142	5 181	30	1 756	3 395	26
660 111	183 073	305 760	171 278	340 890	147 471	60 543	132 876	27
177 417	48 720	103 672	25 025	124 794	92 627	14 722	17 445	28
5 794	-	1 959	3 835	3 904	-	1 023	2 881	29
6 986	1 903	4 998	85	16 686	16 339	165	182	30
12 736	218	11 108	1 410	2 888	114	890	1 884	31
89 559	11 628	63 331	14 600	69 836	51 707	8 853	9 276	32
441 982	103 553	200 465	137 964	212 301	57 692	43 334	111 275	33
96 396	34 933	17 962	43 501	72 311	26 303	11 866	34 142	34
56 935	16 987	14 316	25 632	35 014	7 307	6 289	21 418	35
13 500	-	-	13 500	12 503	1 003	2 150	9 350	36
79 988	65 962	5 604	8 422	39 357	29 649	2 397	7 311	37
255 832	-	171 666	84 166	96 472	-	28 650	67 822	38
9 766	2 658	5 233	1 875	4 161	1 740	421	2 000	39
40 712	30 800	1 623	8 289	3 795	-2 848	2 487	4 156	40
660 111	183 073	305 760	171 278	340 890	147 471	60 543	132 876	41
110 953	35 705	40 528	34 720	65 016	31 697	6 867	26 452	42
9 375	1 473	4 991	2 911	5 427	1 453	656	3 318	43
7 599	149	2 661	4 789	10 695	6 664	2 765	1 266	44
79 657	8 697	56 428	14 532	35 663	23 385	4 362	7 916	45
631 386	108 522	466 901	55 963	262 236	200 312	17 894	44 030	46
838 970	154 546	571 509	112 915	379 037	263 511	32 544	82 982	47
282 307	80 989	201 318	-	29 297	15 174	-	14 123	48
226 370	51 604	126 250	48 516	222 415	155 790	17 565	49 060	49
18 953	2 736	8 885	7 332	7 673	2 941	57	4 675	50
87 159	25 133	44 874	17 152	145 910	126 906	7 035	11 969	51
59 713	6 942	40 973	11 798	20 948	9 655	3 173	8 120	52
25 030	3 181	14 699	7 150	21 275	8 656	4 753	7 866	53
35 515	13 612	16 819	5 084	26 609	7 632	2 547	16 430	54
34 436	3 727	24 803	5 906	25 045	19 772	1 946	3 327	55
295 857	18 226	219 138	58 493	102 280	72 775	13 033	16 472	56
838 970	154 546	571 509	112 915	379 037	263 511	32 544	82 982	57
67 372	30 149	25 490	11 733	37 260	15 899	4 293	17 068	58
47 981	6 256	16 760	24 965	37 044	23 619	2 910	10 515	59
41 423	24 010	8 195	9 218	4 729	-4 509	2 418	6 820	60
30 691	24 074	6 465	152	-10 000	-10 186	-53	239	61
330 195	109 296	213 909	6 990	164 263	157 134	1 166	5 963	62

Tabell 6 (framh.). Kommunerekneskapane. Fylke. 1 000 kr.

	18 Nordland			
	I alt	Fylkes- kommunen	By- kommunar	Herads- kommunar
Folketal 1/1 1966	243 645	-	27 445	216 200
U t g i f t e r				
1 Investeringsføremål	169 206	48 604	29 641	90 961
2 Av dette: Skular	56 041	7 980	10 840	37 221
3 Helsevern	16 624	13 842	306	2 476
4 Vegar og gater	45 954	22 836	3 374	19 744
5 Andre offentlege arbeid	13 143	4	3 478	9 661
6 Elektrisitetsverk	9 768	-	3 418	6 350
7 Lønner	203 712	70 469	24 000	109 243
8 Av dette: Sentraladministrasjonen	12 672	385	1 807	10 480
9 Skular	87 283	16 070	7 683	63 530
10 Sosiale trygder og sosial omsorg	10 903	-	563	10 340
11 Helsevern	49 049	45 984	1 613	1 452
12 Offentlege arbeid	16 102	426	6 006	9 670
13 Elektrisitetsverk	5 896	-	2 877	3 019
14 Andre driftsføremål	83 763	19 100	14 260	50 403
15 Av dette: Sentraladministrasjonen	4 742	501	770	3 471
16 Skular	29 144	3 147	1 402	24 595
17 Sosiale trygder og sosial omsorg	4 573	465	116	3 992
18 Helsevern	14 543	12 439	690	1 414
19 Offentlege arbeid	5 765	206	1 081	4 478
20 Elektrisitetsverk	14 500	-	8 601	5 899
21 Overføringer	152 024	27 133	27 104	97 787
22 Staten og sosiale trygder	34 030	5 977	5 420	22 633
23 Av dette: Sosiale trygder og sos. omsorg	23 578	-	3 689	19 889
24 Andre kommunar	77 809	9 123	14 497	54 189
25 Private (inkl. renter)	40 185	12 033	7 187	20 965
26 Av dette: Sosiale trygder og sos. omsorg	11 764	48	2 888	8 828
27 I alt	608 705	165 306	95 005	348 394
I n n t e k t e r				
28 Gebyr og betaling for kommunale ytingar	105 791	47 980	25 741	32 070
29 Av dette: Sosiale trygder og sosial omsorg	7 321	-	248	7 073
30 Helsevern	43 532	41 731	1 238	563
31 Offentlege arbeid	4 996	357	1 821	2 818
32 Elektrisitetsverk	31 739	-	17 180	14 559
33 Overføringer	472 846	112 001	58 414	302 431
34 Staten	152 975	44 091	7 559	101 325
35 Av dette: Skular	76 325	13 290	3 650	59 385
36 Tilskot til skatteutjamning ..	37 500	3 500	-	34 000
37 Andre kommunar	78 048	65 738	2 058	10 252
38 Skattar og avgifter	235 534	-	48 062	187 472
39 Andre overføringer frå private (inkl. renter) ..	6 289	2 172	735	3 382
40 Saldo (utgifter - inntekter) ...	30 068	5 325	10 850	13 893
41 I alt	608 705	165 306	95 005	348 394
A k t i v a				
42 Kassemidel og bankinnskot	103 666	7 938	35 288	60 440
43 Ihendehavarobligasjonar og aksjar	13 172	56	1 761	11 355
44 Utlån	3 997	597	2 404	996
45 Andre fordringar	41 228	9 144	9 577	22 507
46 Realkapital	219 063	15 156	69 445	134 462
47 I alt	381 126	32 891	118 475	229 760
P a s s i v a				
48 Ihendehavarobligasjonslån	20 583	-	10 583	10 000
49 Andre lån	211 785	40 761	19 191	151 833
50 Postsparebanken	29 529	4 487	3 571	21 471
51 Statsbankar	81 950	9 328	6 840	65 782
52 Forretnings- og sparebankar	30 346	1 177	3 161	26 008
53 Forsikring	36 825	13 639	1 965	21 221
54 Andre direkte långevarar	33 135	12 130	3 654	17 351
55 Skuld elles	28 894	11 281	1 622	15 991
56 Saldo (aktiva - passiva)	119 864	-19 151	87 079	51 936
57 I alt	381 126	32 891	118 475	229 760
S p e s i f i k a s j o n a r				
58 Kontantmidel 31/12 1966	51 712	4 317	11 817	35 578
59 Verdiar som høyrer til fond og avsetjingar..	55 101	4 373	25 314	25 414
60 Netto låneopptak i 1966	19 581	4 246	-2 579	17 914
61 Av dette: Elektrisitetsverk	-317	-	-1 276	959
62 Lånegjeld 31/12 1966 vedk. elektr.forsyning.	28 019	-	5 007	23 012

19 Troms				20 Finnmark				
I alt	Fylkes- kommunen	By- kommunar	Herads- kommunar	I alt	Fylkes- kommunen	By- kommunar	Herads- kommunar	
132 236	-	52 682	79 554	74 917	-	16 039	58 878	
96 356	32 458	36 040	27 858	43 757	7 761	7 500	28 496	1
22 157	3 500	6 425	12 232	15 501	1 449	2 406	11 646	2
6 215	4 423	309	1 483	655	154	91	410	3
31 104	16 558	8 467	6 079	10 112	5 371	1 178	3 563	4
10 369	6	7 840	2 523	9 898	-	2 752	7 146	5
12 123	6 401	5 467	255	-	-	-	-	6
100 498	37 287	30 735	32 476	55 996	6 997	12 045	36 954	7
6 575	344	2 463	3 768	5 202	318	1 129	3 755	8
47 481	13 057	12 340	22 084	33 879	3 137	5 744	24 998	9
4 501	-	2 470	2 031	2 056	-	689	1 367	10
19 637	18 399	884	354	3 365	2 724	266	375	11
7 921	953	5 832	1 136	5 999	102	2 614	3 283	12
4 144	2 135	1 711	298	-	-	-	-	13
48 391	16 851	16 203	15 337	21 495	2 688	3 703	15 104	14
2 148	270	703	1 175	1 830	251	308	1 271	15
16 739	3 535	3 334	9 870	11 887	843	1 265	9 779	16
1 808	-	943	865	955	96	361	498	17
6 656	5 629	614	413	1 673	1 040	257	376	18
3 152	274	1 942	936	1 725	45	641	1 039	19
13 055	6 000	6 530	525	-	-	-	-	20
83 277	18 380	32 937	31 960	50 053	14 724	9 369	25 960	21
17 176	3 711	7 076	6 389	9 733	2 196	2 228	5 309	22
11 411	-	5 707	5 704	6 617	-	1 957	4 660	23
44 035	5 046	19 805	19 184	25 478	8 126	4 409	12 943	24
22 066	9 623	6 056	6 387	14 842	4 402	2 732	7 708	25
5 614	379	1 818	3 417	5 547	17	1 065	4 465	26
328 522	104 976	115 915	107 631	171 301	32 170	32 617	106 514	27
65 195	35 187	24 650	5 358	11 966	1 384	3 740	6 842	28
2 505	-	551	1 954	1 127	-	374	753	29
18 316	17 397	398	521	1 022	630	106	286	30
4 576	-	4 261	315	2 611	-	1 238	1 373	31
28 609	14 418	13 067	1 124	-	-	-	-	32
259 785	74 952	84 512	100 321	152 496	29 678	28 907	93 911	33
94 213	30 868	20 340	43 005	60 511	11 502	7 844	41 165	34
44 306	10 154	10 928	23 224	34 459	2 916	3 989	27 554	35
22 999	2 500	2 920	17 579	13 000	1 000	1 621	10 379	36
46 222	41 634	1 821	2 767	21 493	17 113	1 372	3 008	37
115 270	-	61 703	53 567	68 639	-	19 520	49 119	38
4 080	2 450	648	982	1 853	1 063	171	619	39
3 542	-5 163	6 753	1 952	6 839	1 108	-30	5 761	40
328 522	104 976	115 915	107 631	171 301	32 170	32 617	106 514	41
66 278	23 921	15 425	26 932	32 850	3 115	9 011	20 724	42
6 846	1 957	2 448	2 441	11 257	203	4 204	6 850	43
8 502	4 393	2 345	1 764	4 850	630	3 015	1 205	44
32 964	5 098	18 057	9 809	11 636	1 727	1 238	8 671	45
115 518	28 512	56 022	30 984	86 877	2 223	20 231	64 423	46
230 108	63 881	94 297	71 930	147 470	7 898	37 699	101 873	47
5	-	5	-	-	-	-	-	48
125 400	24 938	66 207	34 255	66 389	7 261	21 337	37 791	49
11 425	36	5 386	6 003	12 081	898	2 714	8 469	50
42 420	14 209	16 911	11 300	33 618	1 611	13 950	18 057	51
32 622	731	22 686	9 205	6 889	301	2 829	3 759	52
23 623	7 272	12 779	3 572	2 611	-	42	2 569	53
15 310	2 690	8 445	4 175	11 190	4 451	1 802	4 937	54
19 643	7 064	10 427	2 152	5 780	1 381	778	3 621	55
85 060	31 879	17 658	35 523	75 301	-744	15 584	60 461	56
230 108	63 881	94 297	71 930	147 470	7 898	37 699	101 873	57
36 096	12 079	11 441	12 576	17 963	1 760	4 573	11 630	58
32 567	11 875	6 213	14 479	17 898	1 991	5 504	10 403	59
19 659	-733	14 104	6 288	7 591	830	1 266	5 495	60
1 469	- 91	1 618	-58	-	-	-	-	61
21 098	13 246	6 466	1 386	37	-	-	37	62

Tabell 7. Kommunerekneskapene. Kommunar. 1 000 kr.

	Fylkes- kommunen	01 Østfold				
		01 Halden	02 Sarps- borg	03 Fredrik- stad	04 Moss	11 Hvaler
Folketal 1/1 1966	-	9 837	13 357	29 894	22 354	2 440
U t g i f t e r						
1 Investeringsføremål	32 668	4 857	9 313	16 454	12 282	1 205
2 Av dette: Skular	11 423	967	384	2 848	2 529	830
3 Helsevern	6 551	48	1 514	919	503	3
4 Vegar og gater	14 269	1 027	2 089	3 118	2 794	163
5 Andre offentlege arbeid	-	775	1 664	3 260	2 437	92
6 Elektrisitetsverk	-	883	1 311	-	3 102	68
7 Løner	48 368	11 472	13 766	24 266	20 172	1 369
8 Av dette: Sentraladministrasjonen	324	560	780	1 556	989	154
9 Skular	8 668	4 226	3 882	10 187	8 067	500
10 Sosiale trygder og sosial omsorg	-	955	1 207	2 109	1 352	281
11 Helsevern	35 458	292	867	531	517	-
12 Offentlege arbeid	225	2 110	3 333	4 621	3 349	76
13 Elektrisitetsverk	-	1 469	1 638	-	2 916	229
14 Andre driftsføremål	14 801	5 118	6 181	6 699	11 030	563
15 Av dette: Sentraladministrasjonen	285	137	238	391	295	54
16 Skular	2 396	410	413	1 163	1 267	125
17 Sosiale trygder og sosial omsorg	249	326	417	563	331	61
18 Helsevern	9 152	210	190	203	197	10
19 Offentlege arbeid	195	620	1 036	2 236	2 217	12
20 Elektrisitetsverk	-	2 668	2 702	-	5 577	230
21 Overføringer	30 245	7 754	11 558	20 467	14 913	1 307
22 Staten og sosiale trygder	10 177	1 413	2 467	4 489	3 617	244
23 Av dette: Sosiale trygder og sos. omsorg	-	1 213	2 066	3 563	2 973	197
24 Andre kommunar	9 483	3 183	5 644	8 982	6 600	733
25 Private (inkl. renter)	10 585	3 158	3 447	6 996	4 696	330
26 Av dette: Sosiale trygder og sos. omsorg	167	1 818	1 998	4 461	2 784	227
27 I alt	126 082	29 201	40 818	67 886	58 397	4 444
I n n t e k t e r						
28 Gebyr og betaling for kommunale ytingar	39 121	8 569	10 831	13 130	17 776	912
29 Av dette: Sosiale trygder og sosial omsorg	-	610	536	1 009	779	193
30 Helsevern	33 589	104	498	130	141	-
31 Offentlege arbeid	2 131	440	1 052	5 084	1 422	37
32 Elektrisitetsverk	-	5 684	6 536	-	12 838	558
33 Overføringer	72 133	20 738	30 154	54 251	45 755	2 767
34 Staten	14 713	1 855	1 451	4 533	5 935	310
35 Av dette: Skular	6 849	1 478	1 259	3 905	3 051	289
36 Tilskot til skatteutjamning ..	-	-	-	-	-	-
37 Andre kommunar	54 752	2 657	1 668	3 131	2 295	260
38 Skattar og avgifter	-	15 638	26 529	44 639	36 744	2 177
39 Andre overføringer frå private (inkl. renter)	2 668	588	506	1 948	781	20
40 Saldo (utgifter - inntekter) ...	14 828	-106	-167	505	-5 134	765
41 I alt	126 082	29 201	40 818	67 886	58 397	4 444
A k t i v a						
42 Kassemiddel og bankinnskot	11 454	9 086	11 630	12 959	9 090	1 811
43 Ihendehavarobligasjonar og aksjar	3 350	5 956	4 364	10 152	573	216
44 Utlån	104	6 873	706	648	1 492	12
45 Andre fordringar	5 310	1 975	1 902	5 416	5 965	857
46 Realkapital	12 404	15 896	21 071	49 914	26 916	595
47 I alt	32 622	39 786	39 673	79 089	44 036	3 491
P a s s i v a						
48 Ihendehavarobligasjonslån	-	10 952	4 298	12 475	4 700	-
49 Andre lån	17 985	4 336	10 487	16 589	13 138	928
50 Postsparebanken	-	-	-	-	-	-
51 Statsbankar	2 310	1 802	159	2 412	1 032	300
52 Forretnings- og sparebankar	2 942	1 115	1 288	4 584	8 826	68
53 Forsikring	10 788	-	1 123	2 834	496	535
54 Andre direkte långjevarar	1 945	1 419	7 917	6 759	2 784	25
55 Skuld elles	1 554	687	198	3 034	2 972	126
56 Saldo (aktiva - passiva)	13 083	23 811	24 690	46 991	23 226	2 437
57 I alt	32 622	39 786	39 673	79 089	44 036	3 491
S p e s i f i k a s j o n a r						
58 Kontantmiddel 31/12 1966	3 261	8 581	2 110	8 942	3 501	636
59 Verdier som høyrer til fond og avsetjingar..	9 389	7 233	11 572	11 419	7 353	1 175
60 Netto låneopptak i 1966	10 212	-952	-1 259	-1 100	-2 731	-57
61 Av dette: Elektrisitetsverk	-	-4	-15	-	-300	-36
62 Lånegjeld 31/12 1966 vedk. elektr.forsyning.	1 300	1 120	-	-	2 100	206

01 Østfold												
13	14	15	16	17	18	19	21	22	23	24	25	
Borge	Var- teig	Skje- berg	Berg	Idd	Are- mark	Marker	Røm- skog	Trøg- stad	Spyde- berg	Askim	Eids- berg	
9 448	1 357	11 599	9 387	7 165	1 372	3 373	673	3 984	2 854	9 827	8 853	
2 074	461	4 703	3 525	2 452	755	424	61	1 104	2 719	5 932	2 563	1
862	32	2 168	483	905	296	56	12	495	1 913	2 012	226	2
18	-	1	14	-	11	-	-	1	-	275	12	3
470	155	710	514	360	43	139	5	31	76	405	247	4
442	-	622	1 353	273	125	76	2	111	314	632	893	5
-	114	647	603	727	127	76	15	250	451	1 379	346	6
4 792	561	5 605	4 107	2 987	711	1 794	220	1 985	1 496	7 472	5 434	7
345	65	474	345	257	113	153	38	150	171	478	344	8
2 284	238	1 717	1 369	1 169	256	723	108	835	588	3 230	1 782	9
568	70	893	1 013	617	94	309	22	202	157	627	295	10
50	8	20	26	1	-	18	-	5	10	286	327	11
394	-	869	437	341	7	96	8	139	146	1 111	727	12
-	126	866	525	329	137	265	24	348	225	527	1 002	13
1 688	402	3 886	2 395	2 270	494	1 008	162	1 541	980	5 181	3 343	14
114	21	184	112	92	25	39	10	43	74	178	151	15
542	119	604	340	520	147	327	72	265	144	893	602	16
153	38	310	336	200	33	100	-	99	89	282	110	17
11	4	46	12	4	2	4	-	5	4	140	102	18
343	18	519	86	192	4	56	8	96	57	1 071	158	19
-	161	1 693	1 377	1 041	227	386	63	956	430	2 133	1 723	20
5 757	708	6 991	5 767	4 700	766	1 587	345	1 897	1 568	5 792	5 245	21
1 176	160	1 553	1 192	946	184	400	76	505	403	1 364	1 302	22
1 038	125	1 227	1 042	907	157	344	66	421	326	1 260	1 011	23
2 859	420	3 190	2 769	2 442	322	923	216	1 033	826	3 154	2 790	24
1 722	128	2 248	1 806	1 312	260	264	53	359	339	1 274	1 153	25
1 118	61	1 650	1 265	1 096	63	178	40	119	153	761	677	26
14 311	2 132	21 185	15 794	12 409	2 726	4 813	788	6 527	6 763	24 377	16 585	27
2 371	588	4 937	3 517	2 495	584	1 097	128	2 093	1 599	5 608	5 199	28
361	54	516	511	283	68	205	17	180	150	386	134	29
-	-	6	-	-	2	-	-	-	-	60	238	30
63	-	329	245	225	-	26	-	24	183	1 081	282	31
-	456	3 363	2 608	1 866	417	780	105	1 714	935	3 550	3 744	32
12 455	1 609	13 664	11 464	8 911	1 782	4 241	704	4 312	5 204	17 626	11 681	33
1 170	216	1 221	777	795	236	526	129	559	419	1 224	1 205	34
1 075	192	1 033	692	717	200	486	119	519	351	1 137	1 027	35
-	-	-	-	-	-	-	-	-	-	-	-	36
359	50	311	77	52	61	57	7	22	1 224	998	271	37
10 825	1 337	12 061	10 390	7 948	1 462	3 605	566	3 688	3 318	15 332	9 842	38
101	6	71	220	116	23	53	2	43	243	72	363	39
-515	-65	2 584	813	1 003	360	-525	-44	122	-40	1 143	-295	40
14 311	2 132	21 185	15 794	12 409	2 726	4 813	788	6 527	6 763	24 377	16 585	41
649	1 128	5 632	4 686	2 887	1 776	2 606	254	2 617	1 729	2 167	4 261	42
1 024	18	193	752	900	201	355	-	590	858	1 689	1 695	43
873	10	-	-	-	-	320	36	10	192	1 594	581	44
364	98	1 247	866	736	55	394	10	597	882	4 051	657	45
7 028	789	3 906	4 865	2 956	486	2 507	457	3 018	3 679	13 981	16 374	46
9 938	2 043	10 978	11 169	7 479	2 518	6 182	757	6 832	7 340	23 482	23 568	47
-	-	-	-	-	-	-	-	-	-	-	-	48
6 310	401	5 505	3 444	2 631	71	1 023	73	1 331	2 661	9 730	6 106	49
1 035	-	520	-	-	-	-	-	-	307	-	770	50
607	11	647	1 585	1 460	-	210	-	130	1 393	2 832	981	51
1 388	18	406	302	243	67	672	27	165	234	653	778	52
2 425	-	3 879	1 557	928	-	-	46	1 015	586	4 462	3 527	53
855	372	53	-	-	4	141	-	21	141	1 783	50	54
1 255	68	962	624	238	106	388	15	476	157	630	248	55
2 373	1 574	4 511	7 101	4 610	2 341	4 771	669	5 025	4 522	13 122	17 214	56
9 938	2 043	10 978	11 169	7 479	2 518	6 182	757	6 832	7 340	23 482	23 568	57
1 210	419	1 413	2 586	2 290	591	1 043	113	1 117	853	1 963	3 356	58
399	725	4 399	2 699	1 448	1 365	2 191	177	2 100	1 563	3 358	3 111	59
361	275	140	-215	514	-23	-73	-15	42	949	616	301	60
-	-5	-	120	706	-13	-44	-7	-50	500	458	-96	61
-	11	600	1 158	1 217	61	283	46	815	500	785	1 063	62

Tabell 7 (framh.). Kommunerekneskapane. Kommunar. 1 000 kr.

	01 Østfold					
	27 Skip- tvet	28 Rakke- stad	30 Tune	31 Rolvs- øy	33 Kråker- øy	34 Onsøy
Folketal 1/1 1966	2 423	6 783	14 375	4 121	6 444	10 783
U t g i f t e r						
1 Investeringføremål	356	2 339	4 263	1 207	1 231	4 920
2 Av dette: Skular	142	1 556	489	142	261	2 444
3 Helsevern	22	4	-	-	13	1
4 Vegar og gater	15	118	1 029	233	256	898
5 Andre offentlege arbeid	63	250	1 156	480	336	440
6 Elektrisitetsverk	111	364	1 267	-	-	1 023
7 Løner	1 089	4 149	7 862	1 288	3 971	3 986
8 Av dette: Sentraladministrasjonen	123	352	612	170	313	393
9 Skular	470	1 726	3 970	745	1 567	1 793
10 Sosiale trygder og sosial omsorg	136	332	675	179	355	363
11 Helsevern	9	41	4	1	22	28
12 Offentlege arbeid	61	223	839	93	488	514
13 Elektrisitetsverk	181	744	1 000	-	-	415
14 Andre driftsføremål	579	2 751	4 353	428	1 460	2 387
15 Av dette: Sentraladministrasjonen	41	102	189	54	121	134
16 Skular	122	566	764	142	498	448
17 Sosiale trygder og sosial omsorg	61	128	143	72	84	104
18 Helsevern	7	28	33	7	11	18
19 Offentlege arbeid	31	123	338	79	296	260
20 Elektrisitetsverk	289	1 440	2 477	-	-	1 225
21 Overføringar	1 216	3 343	7 995	1 961	4 505	5 931
22 Staten og sosiale trygder	252	976	1 910	507	749	1 358
23 Av dette: Sosiale trygder og sos. omsorg	205	772	1 641	432	661	1 217
24 Andre kommunar	722	1 728	4 148	1 068	2 101	3 380
25 Private (inkl. renter)	242	639	1 937	386	1 655	1 193
26 Av dette: Sosiale trygder og sos. omsorg	138	395	1 242	287	1 111	847
27 I alt	3 240	12 582	24 473	4 884	11 167	17 224
I n n t e k t e r						
28 Gebyr og betaling for kommunale ytingar	646	4 254	7 017	257	1 971	3 413
29 Av dette: Sosiale trygder og sosial omsorg	-	265	309	21	-	90
30 Helsevern	1	2	2	1	-	1
31 Offentlege arbeid	7	99	1 435	166	288	280
32 Elektrisitetsverk	555	2 772	4 508	-	-	2 780
33 Overføringar	2 767	8 568	18 582	4 867	9 662	13 254
34 Staten	313	929	2 260	485	1 219	1 043
35 Av dette: Skular	310	816	1 897	471	840	947
36 Tilskot til skatteutjamning ..	-	-	-	-	-	-
37 Andre kommunar	175	504	492	72	101	849
38 Skattar og avgifter	2 132	7 037	15 712	4 172	8 088	11 216
39 Andre overføringar frå private (inkl. renter)	147	98	118	138	254	146
40 Saldo (utgifter - inntekter) ...	-173	-240	-1 126	-240	-466	557
41 I alt	3 240	12 582	24 473	4 884	11 167	17 224
A k t i v a						
42 Kassemidel og bankinnskot	1 455	3 359	3 901	2 110	837	8 257
43 Ihendehavarobligasjonar og aksjar	482	1 491	2 724	683	83	1 369
44 Utlån	-	139	1	-	881	83
45 Andre fordringar	140	1 122	2 752	163	796	736
46 Realkapital	1 240	5 023	18 985	4 581	10 873	4 083
47 I alt	3 317	11 134	28 363	7 537	13 470	14 528
P a s s i v a						
48 Ihendehavarobligasjonslån	-	-	-	-	-	-
49 Andre lån	353	2 406	8 140	678	8 308	5 300
50 Postsparebanken	-	343	-	-	1 578	-
51 Statsbankar	97	736	848	146	171	1 316
52 Forretnings- og sparebankar	181	29	1 418	264	1 928	1 627
53 Forsikring	75	1 268	5 482	62	3 913	2 248
54 Andre direkte långjevarar	-	30	392	206	718	109
55 Skuld elles	149	224	1 239	7	272	416
56 Saldo (aktiva - passiva)	2 815	8 504	18 984	6 852	4 890	8 812
57 I alt	3 317	11 134	28 363	7 537	13 470	14 528
S p e s i f i k a s j o n a r						
58 Kontantmidel 31/12 1966	1 222	2 666	4 150	1 404	449	6 095
59 Verdiar som høyrer til fond og avsetjingar..	713	2 276	2 333	1 306	2 157	3 469
60 Netto låneopptak i 1966	-86	551	-861	93	-439	2 588
61 Av dette: Elektrisitetsverk	-10	-	371	-	-	-25
62 Lånegjeld 31/12 1966 vedk. elektr.forsyning.	10	-	1 031	-	-	25

01 Østfold				02 Akershus							
35 Råde	36 Rygge	37 Våler	38 Hobøl	Fylkes- kommunen	11 Vestby	13 Ski	14 Ås	15 Frogn	16 Nes- odden	17 Oppe- gård	
4 016	8 836	2 268	2 815	-	5 229	11 976	7 541	6 350	8 255	10 005	
1 737	4 136	1 475	1 216	31 284	1 706	4 691	2 917	2 877	3 776	6 875	1
274	2 105	828	796	4 210	152	1 245	624	678	418	2 275	2
-	7	5	-	8 246	-	-	34	132	28	56	3
142	600	8	24	14 213	452	1 257	748	363	790	754	4
1 079	454	224	172	-	203	1 449	422	836	752	5 317	5
435	586	344	118	3 719	518	619	446	537	1 276	799	6
2 080	5 065	1 281	1 220	45 783	3 027	7 419	4 059	4 901	5 369	6 598	7
161	262	136	139	577	197	468	257	335	477	476	8
892	2 472	592	489	21 097	1 337	3 225	2 199	2 233	2 584	3 095	9
236	537	160	198	-	406	612	272	431	441	440	10
3	54	15	1	19 007	1	95	63	58	29	71	11
98	746	49	139	80	543	1 080	444	755	660	1 339	12
409	482	135	178	2 074	302	633	397	685	765	489	13
1 578	2 542	717	749	34 337	2 610	4 497	2 952	3 189	3 424	4 169	14
63	139	28	39	449	97	246	87	123	168	283	15
339	588	217	146	3 179	568	708	844	504	559	587	16
75	139	67	89	378	170	193	73	150	157	107	17
24	49	4	4	6 672	9	85	34	48	33	51	18
96	213	17	73	45	595	572	476	413	349	703	19
886	1 213	332	353	22 093	1 037	1 654	1 274	1 718	1 962	2 008	20
2 014	4 005	1 111	1 540	45 062	2 772	6 913	4 112	3 833	4 821	6 612	21
573	1 144	332	339	5 255	750	1 679	1 121	852	1 228	1 975	22
453	919	273	271	-	730	1 606	911	670	1 023	1 784	23
1 095	2 240	643	858	29 800	1 439	4 053	2 059	2 119	2 254	2 713	24
346	621	136	343	10 007	583	1 181	932	862	1 339	1 924	25
256	385	61	172	139	229	730	469	632	757	638	26
7 409	15 748	4 584	4 725	156 466	10 115	23 520	14 040	14 800	17 390	24 254	27
2 617	3 606	1 019	966	50 606	2 626	6 727	3 548	4 268	4 849	5 334	28
138	249	131	147	-	279	404	171	258	549	269	29
1	4	1	2	18 553	1	42	-	6	-	3	30
542	617	-	51	-	168	979	484	425	187	965	31
1 729	2 515	712	685	29 618	1 911	3 394	2 571	3 273	3 722	3 719	32
4 797	12 202	3 193	3 268	106 378	7 970	19 142	12 240	10 335	12 605	17 286	33
595	1 559	295	360	18 922	957	1 450	1 229	1 219	1 442	1 166	34
539	1 442	286	329	7 371	769	1 363	1 150	1 096	1 266	1 100	35
-	-	-	-	-	-	-	-	-	-	-	36
17	518	532	49	85 189	748	1 344	695	697	596	680	37
4 081	9 950	2 349	2 829	-	6 114	16 212	10 069	8 343	10 523	15 056	38
104	175	17	30	2 267	151	136	247	76	44	384	39
-5	-60	372	491	-518	-481	-2 349	-1 748	197	-64	1 634	40
7 409	15 748	4 584	4 725	156 466	10 115	23 520	14 040	14 800	17 390	24 254	41
2 612	5 422	2 293	1 594	20 078	1 649	8 190	3 887	2 534	2 002	4 342	42
392	1 058	248	486	11 088	271	1 024	73	245	384	217	43
140	850	-	-	222	502	-	-	-	1 375	-	44
986	718	282	216	19 651	681	2 623	2 221	1 283	1 470	2 572	45
704	2 301	954	2 603	9 393	5 880	23 252	7 044	4 600	10 334	23 059	46
4 834	10 349	3 777	4 899	60 432	8 983	35 089	13 225	8 662	15 565	30 190	47
-	-	-	-	10 204	-	-	-	-	-	10 064	48
909	2 541	146	877	2 727	3 181	6 926	5 080	3 855	7 547	10 690	49
-	750	-	-	-	-	1 756	483	-	910	499	50
164	88	51	42	2 203	324	1 996	1 836	1 591	1 910	1 718	51
64	397	95	113	244	916	584	763	490	852	1 686	52
654	1 300	-	713	-	911	2 211	1 643	577	2 355	3 358	53
27	6	-	9	280	1 030	379	355	1 197	1 520	3 429	54
69	1 426	47	229	8 314	516	2 555	-	218	856	592	55
3 856	6 382	3 584	3 793	39 187	5 286	25 608	8 145	4 589	7 162	8 844	56
4 834	10 349	3 777	4 899	60 432	8 983	35 089	13 225	8 662	15 565	30 190	57
882	4 060	935	1 306	13 227	745	4 783	860	1 328	2 070	2 638	58
2 152	2 912	1 598	768	15 544	1 181	4 227	3 094	1 206	308	1 884	59
247	-400	-15	693	-4 505	-375	-841	-324	-91	-84	1 611	60
-	-	-2	-15	-2 760	-	-384	-	-337	1 000	541	61
-	176	10	97	4 540	548	1 987	925	207	1 000	1 620	62

Tabell 7 (framh.). Kommunerekneskapane. Kommunar. 1 000 kr.

	02 Akershus					
	19 Bærum	20 Asker	21 Aurskog- Høland	26 Sørums	27 Fet	28 Rælingen
Folketal 1/1 1966	67 971	23 819	10 374	7 265	5 707	7 319
U t g i f t e r						
1 Investeringføremål	50 153	13 090	4 877	3 804	1 833	6 162
2 Av dette: Skular	11 398	3 399	2 269	1 555	175	3 829
3 Helsevern	2 924	-	-	-	-	31
4 Vegar og gater	8 501	2 433	1 308	392	648	578
5 Andre offentlege arbeid	12 793	2 471	161	70	410	753
6 Elektrisitetsverk	6 753	1 791	245	205	261	443
7 Lønner	47 798	16 685	5 233	3 588	3 095	2 964
8 Av dette: Sentraladministrasjonen	3 063	1 168	474	231	303	331
9 Skular	17 684	7 364	3 122	2 007	1 111	1 075
10 Sosiale trygder og sosial omsorg	2 044	988	804	498	455	312
11 Helsevern	7 405	87	40	-	16	-
12 Offentlege arbeid	8 116	3 116	240	367	348	560
13 Elektrisitetsverk	3 522	1 161	144	134	291	295
14 Andre driftsføremål	23 547	9 198	2 087	1 799	1 948	1 937
15 Av dette: Sentraladministrasjonen	1 000	358	156	122	99	109
16 Skular	3 380	995	895	754	304	271
17 Sosiale trygder og sosial omsorg	478	295	253	166	250	92
18 Helsevern	2 191	126	46	46	12	18
19 Offentlege arbeid	1 972	923	103	214	97	341
20 Elektrisitetsverk	12 652	5 347	457	362	892	970
21 Overføringer	50 028	15 494	4 432	3 548	3 266	3 240
22 Staten og sosiale trygder	12 353	4 701	1 220	966	829	1 002
23 Av dette: Sosiale trygder og sos. omsorg	10 996	4 218	1 132	916	740	882
24 Andre kommunar	26 295	6 939	2 393	1 789	1 576	1 472
25 Private (inkl. renter)	11 380	3 854	819	793	861	766
26 Av dette: Sosiale trygder og sos. omsorg	4 546	1 347	390	395	342	349
27 I alt	171 526	54 467	16 629	12 739	10 142	14 303
I n n t e k t e r						
28 Gebyr og betaling for kommunale ytingar	35 569	14 415	1 755	1 358	2 568	2 433
29 Av dette: Sosiale trygder og sosial omsorg	1 016	554	643	376	324	224
30 Helsevern	4 460	4	-	-	1	-
31 Offentlege arbeid	2 955	1 681	42	45	65	307
32 Elektrisitetsverk	24 231	10 072	787	728	1 407	1 716
33 Overføringer	132 090	40 767	14 503	10 420	8 792	11 300
34 Staten	5 685	2 946	2 214	1 084	936	571
35 Av dette: Skular	5 437	2 639	1 991	1 021	598	554
36 Tilskot til skatteutjamning ..	-	-	-	-	-	-
37 Andre kommunar	7 186	1 709	2 410	775	469	1 150
38 Skattar og avgifter	116 053	35 499	9 791	8 404	7 196	9 307
39 Andre overføringer frå private (inkl. renter)	3 166	613	88	157	191	272
40 Saldo (utgifter - inntekter) ...	3 867	-715	371	961	-1 218	570
41 I alt	171 526	54 467	16 629	12 739	10 142	14 303
A k t i v a						
42 Kassemidel og bankinnskot	13 802	17 663	4 539	2 271	6 877	6 400
43 Ihendehavarobligasjonar og aksjar	12 075	5 570	34	31	195	141
44 Utlån	18 754	5 436	606	2 342	375	1 593
45 Andre fordringar	10 299	4 411	1 137	716	1 011	1 756
46 Realkapital	138 261	15 142	4 066	5 551	2 457	4 812
47 I alt	193 191	48 222	10 382	10 911	10 915	14 702
P a s s i v a						
48 Ihendehavarobligasjonslån	60 020	9 170	-	-	-	-
49 Andre lån	4 729	27 493	2 075	4 673	1 657	4 080
50 Postsparebanken	-	-	240	950	-	-
51 Statsbankar	2 507	3 894	623	490	52	191
52 Forretnings- og sparebankar	1 008	11 858	1 173	1 620	1 417	2 062
53 Forsikring	80	9 506	-	1 613	-	1 796
54 Andre direkte långjevarar	1 134	2 235	39	-	188	31
55 Skuld elles	19 008	2 104	190	904	747	2 146
56 Saldo (aktiva - passiva)	109 434	9 455	8 117	5 334	8 511	8 476
57 I alt	193 191	48 222	10 382	10 911	10 915	14 702
S p e s i f i k a s j o n a r						
58 Kontantmidel 31/12 1966	9 961	11 432	1 071	908	2 569	2 917
59 Verdiar som høyrer til fond og avsetjingar..	6 841	7 901	3 489	1 363	4 330	3 603
60 Netto låneopptak i 1966	5 206	7 174	247	71	-415	1 558
61 Av dette: Elektrisitetsverk	1 757	-650	-23	-30	-	600
62 Lånegjeld 31/12 1966 vedk. elektr.forsyning.	22 328	3 677	396	245	-	1 428

02 Akershus											03
29	30	31	33	34	35	36	37	38	39	03	
Ene- bakk	Løren- skog	Skedsmo	Nitte- dal	Gjerdrum	Ullens- aker	Nes	Eidsvoll	Nanne- stad	Hurdal	Oslo	
3 746	13 763	27 520	9 358	2 244	12 826	11 931	13 043	5 935	2 259	483 757	
3 276	10 168	16 446	4 739	946	4 798	6 335	6 459	1 739	2 068	542 977	1
2 347	4 158	4 086	1 729	37	761	1 256	3 184	693	1 676	52 022	2
30	-	187	4	11	7	2	15	21	2	45 754	3
187	1 070	3 838	662	434	260	1 027	1 094	185	134	84 634	4
16	807	3 642	479	-	1 377	286	667	138	-	68 590	5
212	969	1 115	1 353	-	-	1 179	666	-	198	189 943	6
1 965	7 155	20 558	5 865	764	7 516	6 957	8 004	2 719	1 429	642 182	7
142	814	2 720	438	83	465	450	574	241	123	47 111	8
873	3 060	8 036	2 685	308	4 673	3 963	3 403	1 650	899	159 181	9
121	595	1 641	386	198	704	597	1 162	295	120	34 334	10
254	157	1 646	18	-	58	72	165	17	30	174 950	11
206	1 538	3 266	1 126	65	1 015	463	1 008	240	58	70 491	12
227	409	1 193	393	-	-	669	407	-	92	44 217	13
964	4 684	9 269	3 083	283	2 646	3 901	4 170	1 202	844	293 434	14
65	306	609	236	24	149	119	216	161	43	12 943	15
232	729	1 514	395	126	1 260	1 254	870	657	328	24 737	16
51	142	504	115	94	254	422	417	123	55	41 740	17
73	107	436	66	2	36	31	61	34	7	57 846	18
33	502	993	437	7	709	73	202	129	26	42 607	19
447	2 744	4 050	1 506	-	-	1 608	1 987	-	309	44 588	20
2 092	7 793	18 704	4 954	1 191	6 377	5 559	7 671	3 143	770	365 352	21
486	2 043	4 657	1 243	227	1 687	1 362	1 697	823	186	123 730	22
376	1 799	3 954	1 142	212	1 458	1 175	1 481	709	169	74 355	23
820	3 802	9 594	2 348	772	3 253	2 618	3 371	1 364	432	7 476	24
786	1 948	4 453	1 363	192	1 437	1 579	2 603	956	152	235 146	25
303	1 100	2 479	919	99	684	960	1 753	510	47	108 166	26
8 297	29 800	64 977	18 641	3 184	21 337	22 752	26 304	8 803	5 111	1 844 945	27
1 369	5 870	12 981	4 024	278	1 317	5 260	5 887	707	799	582 086	28
76	132	1 174	193	256	410	736	896	324	-	26 218	29
234	5	1 001	7	1	5	6	5	7	4	118 301	30
20	998	2 616	434	-	450	215	564	66	20	78 489	31
965	4 435	6 636	2 669	-	-	3 411	3 565	-	638	227 068	32
6 230	22 516	49 636	14 821	2 614	19 744	16 814	18 147	8 407	3 775	1 216 734	33
1 334	1 362	4 153	1 738	229	2 480	2 337	2 038	1 297	673	149 279	34
1 277	1 283	3 525	1 555	222	2 384	2 150	1 688	1 140	667	45 922	35
-	-	-	-	-	-	-	-	-	-	-	36
832	870	2 448	809	169	1 297	2 038	1 814	908	967	944	37
4 052	19 449	42 548	11 984	2 207	15 847	12 186	14 185	6 148	1 959	1 043 998	38
12	835	487	290	9	120	253	110	54	176	22 513	39
698	1 414	2 360	-204	292	276	678	2 270	-311	537	46 125	40
8 297	29 800	64 977	18 641	3 184	21 337	22 752	26 304	8 803	5 111	1 844 945	41
2 641	5 721	9 708	3 251	2 487	7 828	8 714	3 989	2 809	542	233 939	42
190	1 913	3 250	13	27	58	1 746	529	55	8	44 727	43
97	5 164	3 783	443	91	3 797	3 320	98	813	134	25 472	44
537	2 990	3 960	3 178	216	1 999	4 090	2 364	261	357	160 012	45
2 768	12 920	45 320	13 257	470	13 447	5 354	8 314	8 230	1 421	2 538 361	46
6 233	28 708	66 021	20 142	3 291	27 129	23 224	15 294	12 168	2 462	3 002 511	47
-	-	4 063	-	-	-	-	-	-	-	1 171 758	48
1 955	6 660	26 256	5 697	415	7 104	6 012	5 600	3 878	1 650	93 074	49
-	100	1 400	1 007	-	-	1 530	-	1 350	-	-	50
1 291	2 893	2 618	2 479	-	2 327	1 236	1 600	377	869	7 891	51
189	2 040	9 465	255	415	458	810	2 530	793	221	-	52
475	667	7 772	1 368	-	2 819	2 000	868	1 250	519	-	53
-	960	5 001	588	-	1 500	436	602	108	41	85 183	54
169	1 013	1 635	1 310	276	692	3 809	1 219	245	50	334 995	55
4 109	21 035	34 067	13 135	2 600	19 333	13 403	8 475	8 045	762	1 402 684	56
6 233	28 708	66 021	20 142	3 291	27 129	23 224	15 294	12 168	2 462	3 002 511	57
1 128	3 611	5 080	1 441	930	817	3 544	646	916	132	236 021	58
1 693	3 340	7 945	2 006	1 557	7 590	5 605	3 352	1 926	410	30 052	59
441	2 880	1 525	1 309	415	429	2 500	1 166	1 079	713	92 916	60
-8	-	-	980	-	-	-102	-324	-	82	117 626	61
499	-	800	980	-	-	630	1 360	-	240	932 729	62

Tabell 7 (framh.). Kommunerekneskapane. Kommunar. 1 000 kr.

	Fylkes- kommunen	04 Hedmark				
		01 Hamar	02 Kongs- vinger	12 Rings- aker	14 Vang	15 Løten
Folketal 1/1 1966	-	14 474	13 109	28 095	8 116	6 322
U t g i f t e r						
1 Investeringsføremål	33 114	10 201	5 626	8 071	4 053	780
2 Av dette: Skular	2 415	5 482	779	3 704	1 423	215
3 Helsevern	3 359	476	68	92	1	62
4 Vegar og gater	16 440	1 295	922	1 278	261	57
5 Andre offentlege arbeid	55	1 132	1 103	1 006	779	95
6 Elektrisitetsverk	9 435	-	-	-	-	146
7 Lønner	36 623	9 022	7 883	12 903	3 626	3 281
8 Av dette: Sentraladministrasjonen	334	739	580	923	275	256
9 Skular	7 309	3 484	4 101	7 102	2 345	1 700
10 Sosiale trygder og sosial omsorg	-	1 113	1 111	1 820	490	312
11 Helsevern	23 753	459	280	868	53	346
12 Offentlege arbeid	162	2 044	685	883	220	94
13 Elektrisitetsverk	218	-	-	-	-	250
14 Andre driftsføremål	27 669	2 623	2 785	3 899	1 083	2 248
15 Av dette: Sentraladministrasjonen	307	290	167	470	98	72
16 Skular	3 216	477	802	1 419	490	609
17 Sosiale trygder og sosial omsorg	665	359	400	901	140	133
18 Helsevern	8 036	121	211	306	15	212
19 Offentlege arbeid	16	743	456	478	168	448
20 Elektrisitetsverk	13 090	-	-	-	-	647
21 Overføringer	25 218	10 101	7 556	14 154	3 805	2 851
22 Staten og sosiale trygder	8 251	2 151	1 561	4 040	1 066	838
23 Av dette: Sosiale trygder og sos. omsorg	-	1 949	1 329	3 450	924	623
24 Andre kommunar	7 459	5 794	4 174	6 599	1 992	1 471
25 Private (inkl. renter)	9 508	2 156	1 821	3 515	747	542
26 Av dette: Sosiale trygder og sos. omsorg	1	1 252	1 013	1 686	280	253
27 I alt	122 624	31 947	23 850	39 027	12 567	9 160
I n n t e k t e r						
28 Gebyr og betaling for kommunale ytingar	45 453	2 609	2 904	4 101	731	2 485
29 Av dette: Sosiale trygder og sosial omsorg	-	197	699	2 005	259	286
30 Helsevern	25 856	92	275	1 029	6	515
31 Offentlege arbeid	120	1 192	499	412	318	12
32 Elektrisitetsverk	15 923	-	-	-	-	1 441
33 Overføringer	69 262	28 237	19 212	33 182	10 874	7 251
34 Staten	23 369	3 435	2 766	4 079	1 441	1 695
35 Av dette: Skular	7 132	2 349	2 126	3 782	1 376	1 351
36 Tilskot til skatteutjaming ..	500	-	-	-	-	120
37 Andre kommunar	45 304	895	1 207	1 265	911	91
38 Skattar og avgifter	-	23 260	14 919	27 463	8 262	5 372
39 Andre overføringer frå private (inkl. renter) ..	589	647	320	375	260	93
40 Saldo (utgifter - inntekter) ...	7 909	1 101	1 734	1 744	962	-576
41 I alt	122 624	31 947	23 850	39 027	12 567	9 160
A k t i v a						
42 Kassemiddel og bankinnskot	15 414	10 918	5 330	10 624	3 454	4 116
43 Ihendehavarobligasjonar og aksjar	5 099	290	187	3 326	110	-
44 Utlån	236	551	2 024	453	973	204
45 Andre fordringar	2 665	215	1 381	2 588	1 252	1 308
46 Realkapital	63 151	13 959	16 100	11 457	3 326	3 740
47 I alt	86 565	25 933	25 022	28 448	9 115	9 368
P a s s i v a						
48 Ihendehavarobligasjonslån	1 600	3 432	-	-	-	-
49 Andre lån	31 562	7 284	10 744	8 618	4 157	1 943
50 Postsparebanken	700	229	722	-	173	150
51 Statsbankar	22 455	957	3 035	72	123	33
52 Forretnings- og sparebankar	5 945	216	1 803	3 591	2 471	145
53 Forsikring	1 050	433	3 252	3 870	850	759
54 Andre direkte långevarar	1 412	5 449	1 932	1 085	540	856
55 Skuld elles	2 627	406	319	1 085	176	343
56 Saldo (aktiva - passiva)	50 776	14 811	13 959	18 745	4 782	7 082
57 I alt	86 565	25 933	25 022	28 448	9 115	9 368
S p e s i f i k a s j o n a r						
58 Kontantmidel 31/12 1966	5 778	3 152	1 459	3 919	1 364	1 542
59 Verdier som høyrer til fond og avsetjingar..	14 855	8 147	4 696	6 848	2 500	2 771
60 Netto låneoptak i 1966	3 550	-567	1 572	1 743	33	-420
61 Av dette: Elektrisitetsverk	2 913	-	-	-	-	-32
62 Lånegjeld 31/12 1966 vedk. elektr.forsyning.	29 366	-	-	-	-	142

04 Hedmark											
17 Stange	18 Nord- Odal	19 Sør- Odal	20 Eid- skog	23 Grue	25 Åsnes	26 Våler	27 Elve- rum	28 Trysil	29 Åmot	30 Stor- Elvdal	
16 308	5 278	7 155	6 627	6 758	9 678	5 046	13 839	7 805	5 264	4 100	
3 229	1 501	2 877	2 811	1 022	3 920	1 545	8 200	3 471	1 370	2 382	1
328	1 066	251	137	211	3 367	908	3 021	197	657	708	2
39	2	6	35	5	1	5	-	20	8	8	3
119	89	197	202	127	35	249	1 070	694	36	398	4
118	35	1 800	222	132	104	76	983	23	300	238	5
966	-	-	-	-	-	-	2 199	-	265	-	6
8 915	2 249	2 517	5 348	3 671	4 953	3 505	9 086	8 506	3 334	3 172	7
652	201	354	264	323	357	266	588	371	251	203	8
4 485	987	1 385	1 633	1 894	2 769	1 741	3 598	1 998	1 575	1 248	9
820	250	68	510	593	651	285	1 083	360	447	528	10
517	-	40	405	39	49	29	70	435	43	-	11
475	94	168	152	206	137	69	1 279	296	99	177	12
771	-	-	-	-	-	-	1 052	-	455	-	13
4 280	891	998	4 683	1 600	1 818	1 164	3 672	8 549	2 286	1 593	14
176	57	85	81	114	142	67	196	145	64	86	15
1 152	536	411	509	663	1 017	585	990	792	712	416	16
377	121	8	224	276	260	112	374	213	181	186	17
150	10	10	67	33	31	5	24	200	8	2	18
344	23	64	90	149	35	14	221	124	67	67	19
1 745	-	-	-	-	-	-	1 412	-	995	-	20
7 840	2 674	4 099	3 919	2 861	3 783	2 116	8 034	4 009	2 728	1 659	21
1 973	536	888	750	698	1 062	490	1 765	1 080	721	368	22
1 690	497	852	675	583	891	460	1 322	709	557	357	23
3 528	1 565	1 937	2 245	1 629	2 119	1 122	4 293	1 731	1 245	1 013	24
2 339	573	1 274	924	534	602	504	1 976	1 198	762	278	25
964	367	666	556	308	355	212	1 319	283	348	111	26
24 264	7 315	10 491	16 761	9 154	14 474	8 330	28 992	24 535	9 718	8 806	27
6 642	1 219	1 126	8 400	1 476	2 044	1 669	7 174	15 334	2 543	2 341	28
855	299	252	255	355	464	184	1 207	450	277	339	29
619	6	11	411	13	4	16	42	381	2	3	30
174	8	69	29	104	-	22	662	103	2	103	31
4 051	-	-	-	-	-	-	3 810	-	1 720	-	32
18 067	5 897	8 362	7 719	7 843	10 965	6 502	19 473	8 365	6 662	5 525	33
2 750	1 004	973	1 343	1 515	2 030	1 577	3 047	2 163	1 067	1 647	34
2 646	818	909	1 257	1 353	1 962	1 526	2 762	1 597	1 007	1 114	35
-	120	-	-	-	-	-	-	350	-	220	36
272	288	194	95	299	333	271	957	71	532	52	37
14 967	4 558	6 745	6 119	5 980	8 506	4 614	15 151	6 114	4 880	3 742	38
78	47	450	162	49	96	40	318	17	183	84	39
-445	199	1 003	642	-165	1 465	159	2 345	836	513	940	40
24 264	7 315	10 491	16 761	9 154	14 474	8 330	28 992	24 535	9 718	8 806	41
4 959	3 815	4 806	5 560	4 330	5 860	1 490	8 794	2 163	1 837	1 304	42
369	27	2	99	1	4	145	214	904	247	76	43
2 409	170	274	940	12	147	145	887	430	341	118	44
2 340	467	915	852	1 573	676	672	1 309	2 756	960	630	45
10 088	2 064	5 073	5 593	2 989	5 429	4 814	14 887	18 715	5 958	5 140	46
20 165	6 543	11 070	13 044	8 905	12 116	7 266	26 091	24 968	9 343	7 268	47
-	-	-	-	-	-	-	-	-	-	-	48
5 933	998	1 718	1 171	3 222	1 877	2 050	8 038	5 027	4 589	2 498	49
-	-	-	-	37	-	215	2 567	517	-	49	50
2 201	76	532	154	965	1 177	250	3 026	1 099	658	521	51
1 560	75	300	925	547	-	695	1 534	710	2 477	1 181	52
645	547	77	-	1 111	700	660	590	1 344	924	500	53
1 527	300	809	92	562	-	230	321	1 357	530	247	54
656	389	162	252	65	630	130	502	1 393	856	100	55
13 576	5 156	9 190	11 621	5 618	9 609	5 086	17 551	18 548	3 898	4 670	56
20 165	6 543	11 070	13 044	8 905	12 116	7 266	26 091	24 968	9 343	7 268	57
1 233	1 124	1 669	1 197	1 682	2 061	719	3 853	715	572	701	58
3 755	2 958	3 238	5 116	2 660	4 099	916	5 120	1 837	1 655	615	59
-464	-146	258	628	155	1 635	161	3 126	-299	-105	514	60
-241	-	-	-	-	-	-	1 085	-	48	-	61
1 461	-	468	-	-	-	-	1 966	-	970	-	62

Tabell 7 (framh.). Kommunerekneskapane. Kommunar. 1 000 kr.

	04 Hedmark					
	32 Ren- dalen	34 Enger- dal	35 Tolga- Os	37 Tynset	38 Alvdal	39 Foll- dal
Folketal 1/1 1966	3 467	1 765	3 959	4 975	2 584	2 194
U t g i f t e r						
1 Investeringføremål	800	305	948	1 558	964	1 479
2 Av dette: Skular	206	58	793	424	452	877
3 Helsevern	8	2	2	14	23	-
4 Vegar og gater	78	11	46	146	142	9
5 Andre offentlege arbeid	-	13	41	563	31	423
6 Elektrisitetsverk	-	-	-	-	-	-
7 Løner	2 018	1 201	1 429	2 111	1 637	1 119
8 Av dette: Sentraladministrasjonen	164	169	147	187	145	113
9 Skular	1 083	646	871	1 092	817	570
10 Sosiale trygder og sosial omsorg	282	95	116	331	430	221
11 Helsevern	21	6	25	86	-	21
12 Offentlege arbeid	24	14	82	162	109	62
13 Elektrisitetsverk	-	-	-	-	-	-
14 Andre driftsføremål	908	680	570	930	749	512
15 Av dette: Sentraladministrasjonen	35	59	89	68	44	48
16 Skular	593	464	182	487	383	260
17 Sosiale trygder og sosial omsorg	136	50	42	132	164	98
18 Helsevern	4	1	26	16	10	4
19 Offentlege arbeid	5	3	91	86	36	24
20 Elektrisitetsverk	-	-	-	-	-	-
21 Overføringer	1 112	677	2 252	2 377	1 089	956
22 Staten og sosiale trygder	304	179	459	539	284	256
23 Av dette: Sosiale trygder og sos. omsorg	260	171	358	468	237	245
24 Andre kommunar	668	337	760	1 244	571	498
25 Private (inkl. renter)	140	161	1 033	594	234	202
26 Av dette: Sosiale trygder og sos. omsorg	39	63	393	202	78	45
27 I alt	4 838	2 863	5 199	6 976	4 439	4 066
I n n t e k t e r						
28 Gebyr og betaling for kommunale ytingar	658	376	162	741	722	130
29 Av dette: Sosiale trygder og sosial omsorg	227	30	-	339	467	-
30 Helsevern	-	1	-	12	-	-
31 Offentlege arbeid	-	-	42	203	72	14
32 Elektrisitetsverk	-	-	-	-	-	-
33 Overføringer	4 008	2 628	4 627	6 182	3 621	3 411
34 Staten	1 653	1 158	1 541	1 465	1 006	822
35 Av dette: Skular	1 056	777	929	985	716	569
36 Tilskot til skatteutjamning	520	310	560	350	225	225
37 Andre kommunar	46	152	40	66	339	233
38 Skattar og avgifter	2 298	1 225	2 745	4 573	2 237	2 206
39 Andre overføringer frå private (inkl. renter)	11	93	301	78	39	150
40 Saldo (utgifter - inntekter)	172	-141	410	53	96	525
41 I alt	4 838	2 863	5 199	6 976	4 439	4 066
A k t i v a						
42 Kassemiddel og bankinnskot	1 428	1 062	2 242	3 867	808	1 160
43 Ihendehavarobligasjonar og aksjar	10	122	150	202	343	125
44 Utlån	2	286	36	258	499	-
45 Andre fordringar	748	188	363	-	191	286
46 Realkapital	2 141	1 580	1 145	1 165	1 339	1 135
47 I alt	4 329	3 238	3 936	5 492	3 180	2 706
P a s s i v a						
48 Ihendehavarobligasjonslån	-	-	-	-	-	-
49 Andre lån	1 094	1 145	816	2 065	1 748	683
50 Postsparebanken	-	-	19	406	-	-
51 Statsbankar	446	378	297	89	463	26
52 Forretnings- og sparebankar	59	358	311	560	788	211
53 Forsikring	533	150	14	560	286	297
54 Andre direkte långjevarar	56	259	175	450	211	149
55 Skuld elles	19	75	24	25	88	-
56 Saldo (aktiva - passiva)	3 216	2 018	3 096	3 402	1 344	2 023
57 I alt	4 329	3 238	3 936	5 492	3 180	2 706
S p e s i f i k a s j o n a r						
58 Kontantmidel 31/12 1966	508	632	670	810	190	252
59 Vardi som høyrer til fond og avsetjingar	922	479	1 608	3 057	623	908
60 Netto låneopptak i 1966	-129	73	-175	275	-292	51
61 Av dette: Elektrisitetsverk	-	-	-	-	-	-
62 Lånegjeld 31/12 1966 vedk. elektr.forsyning	-	-	-	-	-	-

05 Oppland											
Fylkes-	01	02	11	12	13	14	15	17	18	20	
kommunen	Lille-	Gjøvik	Dovre	Lesja	Skjåk	Lom	Vågå	Sel	Fron	Ringebu	
	hammer										
-	19 781	24 005	2 994	2 675	2 717	2 827	4 024	5 924	9 406	5 396	
41 218	8 911	9 389	1 290	1 942	1 145	622	742	4 050	5 575	456	1
7 378	421	620	917	1 623	366	297	579	1 995	1 407	69	2
5 555	280	60	-	1	3	33	1	3	3	5	3
16 365	1 547	1 867	191	47	16	181	241	464	592	121	4
2	2 022	1 446	191	35	15	21	9	1 493	809	29	5
11 106	2 218	1 081	-	-	187	-	-	-	1 924	-	6
43 553	14 536	13 883	1 141	1 091	1 189	1 053	1 746	2 770	5 071	2 202	7
335	978	1 065	95	139	75	153	133	200	414	208	8
12 184	5 270	5 502	625	641	800	723	1 274	1 930	2 811	1 483	9
-	1 909	1 637	241	209	172	20	159	238	735	194	10
22 720	423	243	-	1	-	-	-	67	1	31	11
263	2 005	2 529	65	27	8	35	57	98	183	79	12
166	1 957	1 300	-	-	64	-	-	-	549	-	13
20 043	8 947	11 666	440	410	873	456	799	1 029	2 679	709	14
331	254	333	32	44	27	34	36	96	194	42	15
2 162	1 049	1 873	250	242	372	276	524	680	939	439	16
-	583	724	66	66	62	2	87	65	213	120	17
7 424	564	100	16	8	3	6	9	25	15	7	18
83	504	1 012	27	6	3	41	29	44	38	27	19
7 168	4 723	6 388	-	-	283	-	-	-	1 093	-	20
22 825	13 584	15 638	1 484	1 080	1 184	1 483	1 572	2 476	4 585	2 186	21
4 779	2 904	3 498	341	243	294	244	345	631	997	556	22
-	2 176	2 724	321	222	214	231	324	535	760	459	23
8 830	8 541	9 130	944	752	817	915	1 010	1 470	2 867	1 398	24
9 216	2 139	3 010	199	85	73	324	217	375	721	232	25
458	971	1 478	26	40	24	133	54	81	147	50	26
127 639	45 978	50 576	4 355	4 523	4 391	3 614	4 859	10 325	17 910	5 553	27
34 174	13 793	13 443	235	228	765	38	250	399	3 790	234	28
-	1 035	1 022	137	146	121	3	147	151	462	140	29
22 464	159	49	7	1	-	-	3	9	7	6	30
190	1 053	1 246	30	8	-	1	23	54	5	4	31
7 033	9 101	9 144	-	-	598	-	-	-	3 019	-	32
82 128	31 524	35 337	4 506	3 561	3 080	4 358	4 922	9 000	12 310	5 643	33
23 544	3 262	3 918	1 120	856	962	1 053	1 376	2 841	2 409	1 129	34
9 342	2 565	3 048	552	689	721	743	1 157	2 253	2 046	888	35
500	-	-	300	150	150	275	150	350	200	200	36
56 319	1 079	1 117	475	379	103	117	415	1 118	881	256	37
-	26 809	29 707	2 800	2 304	1 990	2 140	3 106	4 941	8 984	4 221	38
2 265	374	595	111	22	25	1 048	25	100	36	37	39
11 337	661	1 796	-386	734	546	-782	-313	926	1 810	-324	40
127 639	45 978	50 576	4 355	4 523	4 391	3 614	4 859	10 325	17 910	5 553	41
31 621	11 750	12 787	2 317	2 278	1 420	2 497	2 023	2 346	2 513	2 271	42
810	3 024	60	-	31	44	35	280	138	154	126	43
1 226	662	820	-	-	-	-	-	-	644	56	44
4 064	3 613	1 557	135	91	286	291	108	794	1 658	291	45
24 546	18 954	22 207	546	11	946	546	902	1 715	5 664	1 977	46
62 267	38 003	37 431	2 998	2 411	2 696	3 369	3 313	4 993	10 633	4 721	47
19 820	5 180	7 600	-	-	-	-	-	-	-	-	48
14 754	10 037	13 198	777	-	324	547	773	1 949	5 747	482	49
-	102	225	-	-	-	-	84	154	529	317	50
4 487	3 766	2 508	279	-	129	113	82	804	1 540	-	51
156	4 069	3 413	77	-	145	134	-	419	1 479	40	52
10 080	1 672	5 690	275	-	-	300	417	538	1 215	125	53
31	428	1 362	146	-	50	-	190	34	984	-	54
2 312	574	1 043	4	75	462	246	355	505	1 020	39	55
25 381	22 212	15 590	2 217	2 336	1 910	2 576	2 185	2 539	3 866	4 200	56
62 267	38 003	37 431	2 998	2 411	2 696	3 369	3 313	4 993	10 633	4 721	57
18 762	6 808	8 400	1 005	557	712	425	1 290	1 216	887	547	58
13 993	5 049	4 450	1 312	1 721	708	2 102	733	1 175	2 275	1 782	59
11 297	5 874	1 694	152	-	60	123	-107	443	1 919	-134	60
2 000	613	-	-	-	60	-	-	-	1 000	-	61
19 112	3 910	625	-	-	324	-	-	-	2 465	-	62

Tabell 7 (framh.). Kommunerekneskapane. Kommunar. 1 000 kr.

	05 Oppland					
	21 Øyer	22 Gausdal	28 Østre Toten	29 Vestre Toten	32 Jevn- aker	33 Lunner
Folketal 1/1 1966	3 830	6 400	13 502	11 067	4 728	5 377
U t g i f t e r						
1 Investeringføremål	1 505	1 823	2 094	3 846	2 098	2 217
2 Av dette: Skular	871	924	1 362	1 751	1 583	2 034
3 Helsevern	-	6	13	3	3	46
4 Vegar og gater	203	391	142	1 043	233	83
5 Andre offentlege arbeid	449	389	381	608	341	182
6 Elektrisitetsverk	-50	14	-	-	-	-
7 Lønner	1 851	3 070	5 143	4 772	1 925	2 091
8 Av dette: Sentraladministrasjonen	161	244	428	414	190	161
9 Skular	978	1 886	3 279	2 858	773	1 533
10 Sosiale trygder og sosial omsorg	288	338	415	621	515	35
11 Helsevern	22	6	415	186	3	36
12 Offentlege arbeid	37	105	103	432	229	171
13 Elektrisitetsverk	261	211	-	-	-	-
14 Andre driftsføremål	1 041	1 695	1 320	1 822	837	832
15 Av dette: Sentraladministrasjonen	75	79	168	131	61	57
16 Skular	393	738	635	847	251	582
17 Sosiale trygder og sosial omsorg	132	148	146	165	162	6
18 Helsevern	4	7	84	116	12	6
19 Offentlege arbeid	26	24	35	164	152	96
20 Elektrisitetsverk	344	573	-	-	-	-
21 Overføringar	1 853	2 863	6 820	5 636	2 957	3 246
22 Staten og sosiale trygder	332	784	1 448	1 290	668	597
23 Av dette: Sosiale trygder og sos. omsorg	324	620	1 377	1 155	625	566
24 Andre kommunar	1 079	1 609	3 847	3 669	1 765	1 893
25 Private (inkl. renter)	442	470	1 525	677	524	756
26 Av dette: Sosiale trygder og sos. omsorg	53	194	766	330	215	398
27 I alt	6 250	9 451	15 377	16 076	7 817	8 386
I n n t e k t e r						
28 Gebyr og betaling for kommunale ytingar	1 269	1 488	1 634	1 265	688	145
29 Av dette: Sosiale trygder og sosial omsorg	257	278	455	447	285	-
30 Helsevern	-	7	550	59	5	2
31 Offentlege arbeid	-	11	20	464	173	37
32 Elektrisitetsverk	931	918	-	-	-	-
33 Overføringar	4 611	7 905	14 285	15 089	7 158	7 740
34 Staten	1 156	2 659	1 945	1 749	899	965
35 Av dette: Skular	890	2 051	1 791	1 572	608	931
36 Tilskot til skatteutjamning ..	150	425	-	-	-	-
37 Andre kommunar	346	381	307	694	721	762
38 Skattar og avgifter	3 103	4 815	11 901	12 513	5 509	5 697
39 Andre overføringar frå private (inkl. renter) ..	6	50	132	133	29	316
40 Saldo (utgifter - inntekter) ...	370	58	-542	-278	-29	501
41 I alt	6 250	9 451	15 377	16 076	7 817	8 386
A k t i v a						
42 Kassemidel og bankinnskot	806	462	6 321	6 199	2 776	2 713
43 Ihendehavarobligasjonar og aksjar	-	6	36	176	6	28
44 Utlån	-	-	1 716	56	32	49
45 Andre fordringar	478	687	1 435	2 219	303	947
46 Realkapital	543	1 961	4 559	6 855	2 420	1 466
47 I alt	1 827	3 116	14 067	15 505	5 537	5 203
P a s s i v a						
48 Ihendehavarobligasjonslån	-	-	-	-	-	-
49 Andre lån	1 133	1 983	356	2 435	1 717	1 484
50 Postsparebanken	651	100	-	45	-	1 000
51 Statsbankar	75	764	-	935	300	48
52 Forretnings- og sparebankar	57	550	313	-	680	76
53 Forsikring	350	461	6	1 275	487	360
54 Andre direkte långjevarar	-	108	37	180	250	-
55 Skuld elles	49	148	333	20	62	26
56 Saldo (aktiva - passiva)	645	985	13 378	13 050	3 758	3 693
57 I alt	1 827	3 116	14 067	15 505	5 537	5 203
S p e s i f i k a s j o n a r						
58 Kontantmidel 31/12 1966	368	28	1 300	2 179	946	477
59 Verdiar som høyrer til fond og avsetjingar..	438	434	5 021	4 020	1 830	2 236
60 Netto låneopptak i 1966	338	92	-32	-325	160	888
61 Av dette: Elektrisitetsverk	-9	-2	-	-	-	-
62 Lånegjeld 31/12 1966 vedk. elektr.forsyning.	-	12	-	-	-	-

05 Oppland									06 Buskerud		
34 Gran	36 Søndre Land	38 Nordre Land	40 Sør- Aurdal	41 Etne- dal	42 Nord- Aurdal	43 Vestre Slidre	44 Øystre Slidre	45 Vang	Fylkes- kommunen	01 Ringe- rike	
11 777	6 306	6 865	3 861	1 893	5 791	2 448	2 717	1 840	-	28 440	
2 788	3 322	1 390	923	900	2 045	262	991	817	41 375	9 372	1
2 000	1 099	576	231	823	979	27	25	95	8 668	3 482	2
2	-	2	4	2	128	3	-	-	13 464	12	3
153	186	602	274	3	481	144	46	248	15 670	1 418	4
292	99	69	381	-	127	13	-	285	-	1 571	5
-	-	-	-	-	-	-	276	163	3 019	1 687	6
5 371	3 034	3 282	1 557	813	2 570	804	1 195	782	40 443	17 918	7
301	265	253	155	88	184	91	90	52	509	1 217	8
3 625	1 580	1 928	929	438	1 576	648	544	459	11 603	6 749	9
642	655	624	270	95	354	16	154	147	-	2 128	10
3	13	11	-	-	21	-	31	1	23 689	125	11
422	91	161	46	121	128	8	38	16	114	3 092	12
-	-	-	-	-	-	-	218	60	1 193	2 569	13
1 736	1 351	1 269	663	516	762	472	802	649	33 583	7 147	14
147	94	94	74	31	77	42	30	33	431	407	15
984	709	628	347	380	414	355	197	231	2 150	1 138	16
253	236	227	79	43	95	2	96	45	-	878	17
43	18	4	8	3	16	1	25	3	8 225	126	18
74	96	144	52	15	21	3	34	10	48	688	19
-	-	-	-	-	-	-	389	269	21 073	2 984	20
6 145	3 099	2 910	1 591	657	2 795	1 002	969	818	33 020	18 270	21
1 314	863	588	334	161	609	205	211	159	2 178	4 038	22
1 075	776	554	332	160	540	197	210	147	-	3 122	23
3 932	1 781	1 710	1 086	430	1 878	640	678	558	15 155	11 367	24
899	455	612	171	66	308	157	80	101	15 687	2 865	25
204	194	311	69	19	39	20	-	23	782	1 745	26
16 040	10 806	8 851	4 734	2 886	8 172	2 540	3 957	3 066	148 421	52 707	27
1 101	933	1 170	42	38	217	57	788	599	51 975	13 662	28
524	417	611	14	16	-	2	4	91	-	1 295	29
46	8	7	2	1	-	2	7	-	21 233	46	30
194	15	239	-	-	-	-	-	-	-	1 037	31
-	-	-	-	-	-	-	744	468	29 175	9 234	32
14 618	8 414	7 585	4 623	2 673	7 036	2 803	3 356	2 517	87 481	41 786	33
2 386	1 996	1 932	1 096	1 190	831	777	657	552	16 746	4 603	34
2 357	1 248	1 400	741	882	718	563	425	434	7 620	4 077	35
-	350	450	150	200	-	200	200	100	-	-	36
1 177	630	192	244	247	466	185	224	65	68 319	1 790	37
10 991	5 772	5 432	3 223	1 216	5 437	1 840	2 380	1 882	-	34 559	38
64	16	29	60	20	302	1	95	18	2 416	834	39
321	1 459	96	69	175	919	-320	-187	-50	8 965	-2 741	40
16 040	10 806	8 851	4 734	2 886	8 172	2 540	3 957	3 066	148 421	52 707	41
4 708	369	185	1 141	436	1 195	854	2 197	1 643	12 480	24 031	42
596	12	30	47	2	544	10	20	-	765	4 919	43
252	136	111	200	-	-	-	1	-	467	6 022	44
1 517	1 624	1 468	185	253	699	282	270	256	8 517	1 614	45
1 647	6 732	7 366	363	1 229	2 311	188	2 016	3 161	85 397	18 419	46
8 720	8 873	9 160	1 936	1 920	4 749	1 334	4 504	5 060	107 626	55 005	47
-	-	-	-	-	-	-	-	-	49 933	-	48
5 681	3 406	4 403	1 283	501	2 507	442	498	979	52 531	7 716	49
744	200	-	466	213	766	-	115	206	-	-	50
684	763	813	79	32	-	-	68	-	11 002	775	51
2 896	754	2 344	441	230	1 341	285	101	673	12 247	4 303	52
640	842	628	255	-	400	-	-	-	1 166	1 988	53
717	847	618	42	26	-	157	214	100	28 116	650	54
82	86	1 398	3	58	239	29	3	73	4 601	594	55
2 957	5 381	3 359	650	1 361	2 003	863	4 003	4 008	561	46 695	56
8 720	8 873	9 160	1 936	1 920	4 749	1 334	4 504	5 060	107 626	55 005	57
2 843	19	121	727	215	320	203	951	1 081	8 267	8 812	58
2 117	486	120	614	221	1 017	651	1 246	642	10 001	19 695	59
2 082	375	-431	289	185	-83	-149	-36	-103	5 619	1 543	60
-	-	-	-	-	-	-	-15	-134	-1 072	-330	61
-	-	-	-	-	-	-	300	680	61 025	3 691	62

Tabell 7 (framh.). Kommunerekneskapane. Kommunar. 1 000 kr.

	06 Buskerud					
	02 Drammen	04 Kongs- berg	15 Flå	16 Nes	17 Gol	18 Hemsedal
Folketal 1/1 1966	47 150	17 513	1 314	3 075	3 213	1 382
U t g i f t e r						
1 Investeringsføremål	33 706	14 211	197	3 421	4 052	1 236
2 Av dette: Skular	4 397	5 089	15	2 067	2 928	68
3 Helsevern	351	133	-	4	17	-
4 Vegar og gater	8 638	2 085	36	352	212	88
5 Andre offentlege arbeid	4 008	3 607	28	68	228	48
6 Elektrisitetsverk	7 744	1 128	72	227	-	316
7 Lønner	41 076	12 886	653	1 661	1 415	701
8 Av dette: Sentraladministrasjonen	2 212	728	75	200	178	72
9 Skular	11 669	5 369	287	598	630	321
10 Sosiale trygder og sosial omsorg	4 724	1 385	120	207	226	168
11 Helsevern	1 348	211	1	30	204	2
12 Offentlege arbeid	8 912	2 604	27	205	89	46
13 Elektrisitetsverk	4 232	598	84	204	-	43
14 Andre driftsføremål	17 212	6 898	458	1 197	543	592
15 Av dette: Sentraladministrasjonen	619	330	20	56	43	60
16 Skular	2 353	1 277	151	247	242	118
17 Sosiale trygder og sosial omsorg	1 749	524	52	104	97	97
18 Helsevern	617	183	3	11	50	7
19 Offentlege arbeid	4 157	1 222	9	63	34	70
20 Elektrisitetsverk	3 898	2 730	189	644	-	178
21 Overføringar	38 144	11 698	735	1 448	2 659	805
22 Staten og sosiale trygder	8 553	2 340	175	428	911	168
23 Av dette: Sosiale trygder og sos. omsorg	6 281	1 853	145	270	354	144
24 Andre kommunar	21 025	6 419	481	835	1 359	507
25 Private (inkl. renter)	8 566	2 939	79	185	389	130
26 Av dette: Sosiale trygder og sos. omsorg	3 862	1 003	19	38	136	4
27 I alt	130 138	45 693	2 043	7 727	8 669	3 334
I n n t e k t e r						
28 Gebyr og betaling for kommunale ytingar	43 160	7 589	399	1 603	581	664
29 Av dette: Sosiale trygder og sosial omsorg	1 857	759	71	144	288	131
30 Helsevern	516	23	-	8	171	1
31 Offentlege arbeid	7 244	767	-	93	24	13
32 Elektrisitetsverk	23 331	4 756	293	1 135	-	416
33 Overføringar	84 489	29 537	1 746	4 308	5 220	2 115
34 Staten	5 687	2 466	266	897	1 270	394
35 Av dette: Skular	3 051	1 899	235	489	413	260
36 Tilskot til skatteutjamning ..	-	-	-	-	-	-
37 Andre kommunar	3 272	3 151	42	332	36	51
38 Skattar og avgifter	73 754	23 412	1 428	3 058	3 902	1 652
39 Andre overføringar frå private (inkl. renter)	1 776	508	10	21	12	18
40 Saldo (utgifter - inntekter) ...	2 489	8 567	-102	1 816	2 868	555
41 I alt	130 138	45 693	2 043	7 727	8 669	3 334
A k t i v a						
42 Kassemidel og bankinnskot	32 642	3 219	1 469	1 783	1 957	889
43 Ihendehavarobligasjonar og aksjar	8 339	4 963	-	-	79	68
44 Utlån	5 719	3	-	-	125	-
45 Andre fordringar	8 322	2 010	136	260	112	99
46 Realkapital	92 832	21 028	918	3 821	3 298	4 042
47 I alt	147 854	31 223	2 523	5 864	5 571	5 098
P a s s i v a						
48 Ihendehavarobligasjonslån	19 298	7 500	-	-	-	28
49 Andre lån	48 531	13 870	-	2 471	1 582	2 052
50 Postsparebanken	689	1 800	-	1 325	-	148
51 Statsbankar	6 761	3 120	-	673	100	630
52 Forretnings- og sparebankar	25 996	6 015	-	433	1 264	679
53 Forsikring	322	144	-	-	190	500
54 Andre direkte långjevarar	14 763	2 791	-	40	28	95
55 Skuld elles	4 529	1 617	10	48	3	173
56 Saldo (aktiva - passiva)	75 496	8 236	2 513	3 345	3 986	2 845
57 I alt	147 854	31 223	2 523	5 864	5 571	5 098
S p e s i f i k a s j o n a r						
58 Kontantmidel 31/12 1966	20 893	6 335	489	148	900	231
59 Verdiar som høyrer til fond og avsetjingar..	20 570	1 589	980	1 672	1 057	658
60 Netto låneopptak i 1966	89	807	-56	1 364	-72	549
61 Av dette: Elektrisitetsverk	-94	-354	-56	-8	-	226
62 Lånegjeld 31/12 1966 vedk. elektr.forsyning.	22 454	2 583	-	202	335	278

06 Buskerud											
19	20	21	22	23	24	25	26	27	28	31	
Ål	Hol	Sigdal	Krøds-herad	Modum	Øvre Eiker	Nedre Eiker	Lier	Røyken	Hurum	Flesberg	
4 439	4 126	3 912	1 891	11 875	12 918	13 169	14 101	8 839	6 482	2 085	
1 130	3 801	998	448	3 993	8 966	6 007	7 271	4 485	2 317	569	1
125	2 564	454	85	996	4 187	1 425	1 833	4 232	356	101	2
138	58	3	4	237	71	4	13	5	2	-	3
91	80	81	45	642	900	486	1 599	188	206	201	4
18	7	2	48	221	784	1 114	2 126	764	552	111	5
675	733	278	129	959	796	1 163	1 284	337	515	-	6
2 588	2 515	1 788	900	6 263	7 226	7 952	8 276	5 324	4 143	803	7
198	169	155	173	478	425	441	683	523	463	130	8
1 328	1 217	1 070	362	2 720	4 011	3 501	3 688	2 632	1 576	378	9
333	383	266	139	1 243	731	941	1 049	762	744	105	10
7	202	3	18	38	45	71	326	16	51	2	11
146	159	50	32	657	988	988	1 040	675	448	42	12
402	232	159	55	507	421	470	660	416	433	-	13
1 129	2 453	1 414	780	2 793	4 368	5 398	5 138	2 939	4 515	500	14
71	57	61	110	158	133	125	232	81	110	35	15
386	577	559	187	724	923	688	711	688	359	299	16
100	143	73	53	306	174	228	340	291	252	29	17
11	91	16	17	21	57	44	170	53	38	8	18
111	285	71	41	158	272	417	574	200	234	7	19
327	1 076	550	284	1 219	2 641	3 488	2 975	1 454	3 397	-	20
2 905	2 760	1 931	1 056	6 563	7 132	7 823	8 541	4 945	4 509	1 044	21
656	651	489	272	1 519	1 808	2 002	1 972	1 082	1 090	238	22
388	450	376	219	1 329	1 547	1 660	1 696	989	797	229	23
1 455	1 572	1 082	531	3 783	4 015	4 170	4 919	2 703	2 348	586	24
794	537	360	253	1 261	1 309	1 651	1 650	1 160	1 071	220	25
110	63	28	52	784	926	1 103	1 099	676	641	98	26
7 752	11 529	6 131	3 184	19 612	27 692	27 180	29 226	17 693	15 484	2 916	27
2 639	2 959	215	691	4 230	5 183	8 096	6 597	3 528	5 237	282	28
36	194	137	106	679	243	13	409	595	366	64	29
5	181	2	3	12	1	9	185	-	-	-	30
86	51	-	7	220	482	685	526	348	69	4	31
2 407	2 322	-	471	2 762	4 151	5 304	5 168	2 438	4 460	-	32
6 581	6 861	6 018	2 681	16 024	19 129	17 783	21 231	13 763	11 005	2 817	33
1 352	868	1 225	642	1 539	2 177	2 104	1 772	1 534	919	702	34
1 058	843	928	318	1 449	1 803	1 742	1 572	1 457	796	360	35
-	-	150	275	-	-	-	-	-	-	275	36
690	467	319	108	1 202	2 028	158	537	800	684	68	37
4 414	5 425	3 536	1 873	13 048	14 092	15 260	18 511	11 243	8 414	2 003	38
125	101	938	58	235	832	261	411	186	988	44	39
-1 468	1 709	-102	-188	-642	3 380	1 301	1 398	402	-758	-183	40
7 752	11 529	6 131	3 184	19 612	27 692	27 180	29 226	17 693	15 484	2 916	41
3 067	3 485	746	898	8 685	10 470	7 079	8 219	4 959	5 367	2 371	42
28	51	51	28	6	3 893	3 347	2 944	1 790	2 527	330	43
-	33	1 086	1 025	5 458	-	742	1 049	75	1 735	-	44
441	557	363	130	689	2 982	2 514	329	1 657	867	280	45
2 918	4 219	2 866	3 380	10 753	6 196	13 181	21 867	14 856	5 606	433	46
6 454	8 345	5 112	5 461	25 591	23 541	26 863	34 408	23 337	16 102	3 414	47
-	-	416	-	-	-	-	-	-	-	-	48
3 254	2 474	1 172	784	4 359	3 743	4 405	5 160	8 479	3 875	504	49
1 549	-	-	-	270	-	-	468	-	-	-	50
-	-	690	99	904	198	1 818	827	2 046	991	224	51
909	804	182	572	2 269	3 545	1 522	2 986	4 906	1 305	45	52
-	1 200	-	-	850	-	945	773	215	1 000	135	53
796	470	300	113	66	-	120	106	1 312	579	100	54
159	21	873	18	190	1 354	731	535	3 519	120	72	55
3 041	5 850	2 651	4 659	21 042	18 444	21 727	28 713	11 339	12 107	2 838	56
6 454	8 345	5 112	5 461	25 591	23 541	26 863	34 408	23 337	16 102	3 414	57
1 238	1 313	507	263	2 789	4 973	5 464	4 559	2 496	4 877	477	58
1 829	2 201	239	732	5 897	8 840	4 447	5 992	3 953	4 294	1 906	59
-362	1 511	-83	-33	-247	1 260	1 449	767	445	-126	102	60
-	-69	-	-39	-	-36	600	-90	-91	-185	-	61
-	563	716	553	2 420	1 620	600	720	512	1 593	52	62

Tabell 7 (framh.). Kommunerekneskapane. Kommunar. 1 000 kr.

	06 Buskerud		07 Vestfold			
	32 Rollag	33 Nore og Uvdal	Fylkes- kommunen	02 Holme- strand	03 Horten	05 Tøns- berg
Folketal 1/1 1966	1 417	3 343	-	6 711	13 372	11 794
U t g i f t e r						
1 Investeringsføremål	183	1 647	12 312	2 264	5 484	10 197
2 Av dette: Skular	-4	524	2 733	848	355	3 362
3 Helsevern	5	1	2 362	1	108	69
4 Vegar og gater	108	259	6 889	543	1 268	874
5 Andre offentlege arbeid	68	539	-	414	994	3 237
6 Elektrisitetsverk	-	175	-	464	569	1 431
7 Lønner	678	2 245	40 971	4 714	10 590	13 586
8 Av dette: Sentraladministrasjonen	87	249	660	381	699	605
9 Skular	319	985	14 402	1 943	4 431	5 180
10 Sosiale trygder og sosial omsorg	173	330	-	654	1 146	1 588
11 Helsevern	-	16	20 989	66	135	405
12 Offentlege arbeid	25	157	-	694	1 670	2 420
13 Elektrisitetsverk	-	164	-	418	722	1 299
14 Andre driftsføremål	278	731	12 234	2 996	5 026	4 868
15 Av dette: Sentraladministrasjonen	34	56	352	102	254	195
16 Skular	132	396	3 001	328	506	614
17 Sosiale trygder og sosial omsorg	59	67	907	184	244	402
18 Helsevern	4	7	6 574	19	58	130
19 Offentlege arbeid	5	43	23	344	787	648
20 Elektrisitetsverk	-	37	-	1 605	2 609	1 952
21 Overføringer	730	2 752	26 201	4 402	8 058	10 764
22 Staten og sosiale trygder	137	1 174	3 992	1 016	1 805	1 916
23 Av dette: Sosiale trygder og sos. omsorg	114	300	-	826	1 476	1 380
24 Andre kommunar	499	1 362	11 953	1 958	4 180	6 168
25 Private (inkl. renter)	94	216	10 256	1 428	2 073	2 680
26 Av dette: Sosiale trygder og sos. omsorg	28	99	62	897	1 328	1 773
27 I alt	1 869	7 375	91 718	14 376	29 158	39 415
I n n t e k t e r						
28 Gebyr og betaling for kommunale ytingar	228	1 007	22 562	4 636	7 675	10 776
29 Av dette: Sosiale trygder og sosial omsorg	172	139	-	740	524	796
30 Helsevern	4	1	19 924	-	15	121
31 Offentlege arbeid	8	12	-	534	847	1 245
32 Elektrisitetsverk	-	497	-	2 526	4 279	6 478
33 Overføringer	1 877	6 886	69 208	10 408	23 796	26 372
34 Staten	359	639	17 168	1 260	1 865	2 270
35 Av dette: Skular	326	588	9 241	940	1 393	1 254
36 Tilskot til skatteutjamning ...	-	-	-	-	-	-
37 Andre kommunar	100	1 063	50 013	181	2 030	2 852
38 Skattar og avgifter	1 402	5 089	-	8 924	19 177	20 764
39 Andre overføringer frå private (inkl. renter)	16	95	2 027	43	724	486
40 Saldo (utgifter - inntekter) ...	-236	-518	-52	-668	-2 313	2 267
41 I alt	1 869	7 375	91 718	14 376	29 158	39 415
A k t i v a						
42 Kassemidel og bankinnskot	2 043	6 388	22 429	3 746	13 232	14 386
43 Ihendehavarobligasjonar og aksjar	13	218	12	364	69	6 668
44 Utlån	40	188	24	70	3 124	1 840
45 Andre fordringar	163	348	4 060	508	1 998	2 623
46 Realkapital	758	1 207	6 376	11 907	17 562	13 322
47 I alt	3 017	8 349	32 901	16 595	35 985	38 839
P a s s i v a						
48 Ihendehavarobligasjonslån	-	-	-	-	620	112
49 Andre lån	25	420	12 723	5 690	5 253	6 858
50 Postsparebanken	-	-	-	360	-	33
51 Statsbankar	25	-	-	400	1 828	2 512
52 Forretnings- og sparebankar	-	-	1 415	1 161	493	717
53 Forsikring	-	220	1 302	3 156	-	-
54 Andre direkte långjevarar	-	200	10 006	613	2 932	3 596
55 Skuld elles	43	149	6 070	355	176	3 414
56 Saldo (aktiva - passiva)	2 949	7 780	14 108	10 550	29 936	28 455
57 I alt	3 017	8 349	32 901	16 595	35 985	38 839
S p e s i f i k a s j o n a r						
58 Kontantmidel 31/12 1966	682	2 255	10 056	1 666	5 718	8 705
59 Verdiar som høyrer til fond og avsetjingar..	1 381	4 133	12 397	2 479	7 514	11 742
60 Netto låneopptak i 1966	-8	-20	-1 359	-334	715	692
61 Av dette: Elektrisitetsverk	-	-	-	-31	-33	-
62 Lånegjeld 31/12 1966 vedk. elektr.forsyning.	-	-	-	132	433	112

07 Vestfold											
06	07	08	11	13	14	16	17	18	19	20	
Sandefjord	Larvik	Stavern	Svelvik	Sande	Hof	Våle	Borre	Ramnes	Andebu	Stokke	
6 110	10 752	2 030	4 136	5 553	2 280	2 728	6 806	2 658	3 251	5 954	
3 143	6 309	551	1 676	1 375	458	637	2 305	487	1 528	1 261	1
216	1 767	216	118	163	26	209	945	124	1 245	173	2
44	20	-	-	8	2	8	9	-	-	7	3
738	1 134	88	214	194	99	74	287	45	30	350	4
464	597	97	241	426	106	29	379	5	3	60	5
609	873	-	146	338	140	133	533	72	150	390	6
9 274	10 077	977	2 356	3 334	1 164	1 306	4 389	991	1 422	2 322	7
508	698	130	262	227	137	133	313	113	134	216	8
4 213	3 611	454	1 139	1 619	484	532	1 658	431	724	1 001	9
896	1 319	170	262	502	169	154	594	151	226	392	10
312	346	3	6	21	-	12	7	-	-	9	11
1 469	1 916	129	267	261	65	72	268	29	40	180	12
452	521	-	257	287	164	296	1 218	135	178	302	13
4 500	5 843	434	1 377	1 774	731	1 141	986	675	1 120	2 799	14
138	181	46	112	82	32	38	83	24	34	54	15
497	762	90	161	335	153	128	342	185	323	1 450	16
209	395	78	103	166	70	43	177	48	75	139	17
145	127	5	15	17	12	10	23	4	2	7	18
727	753	161	69	176	19	77	280	11	32	51	19
2 065	3 021	-	819	882	404	809	-	365	506	1 013	20
6 549	7 364	1 216	2 269	2 713	1 179	1 601	3 887	1 647	1 694	2 628	21
1 096	1 415	237	502	651	276	455	867	303	395	728	22
867	1 273	190	415	630	241	333	750	266	346	619	23
3 718	3 453	740	1 055	1 346	581	795	1 969	775	1 012	1 427	24
1 735	2 496	239	712	716	322	351	1 051	569	287	473	25
1 054	1 495	115	444	518	141	53	595	213	82	311	26
23 466	29 593	3 178	7 678	9 196	3 532	4 685	11 567	3 800	5 764	9 010	27
5 830	8 541	277	1 829	2 559	864	1 524	2 637	926	1 114	2 204	28
426	583	112	258	549	147	118	369	222	173	316	29
251	511	-	7	3	-	6	4	-	-	-	30
341	732	57	81	104	14	20	276	-	4	115	31
3 444	4 506	-	1 274	1 526	589	1 333	1 781	596	775	1 654	32
18 015	20 160	3 050	5 723	7 110	2 581	3 332	9 768	3 033	4 447	7 777	33
1 505	1 874	393	605	938	330	331	759	394	570	1 147	34
719	1 356	253	571	858	307	295	728	310	527	1 063	35
-	-	-	-	-	-	-	-	-	-	-	36
3 559	2 760	113	209	57	37	75	475	46	532	474	37
12 586	15 298	2 512	4 804	6 071	2 183	2 881	8 430	2 574	3 306	6 041	38
365	228	32	105	44	31	45	104	19	39	115	39
-379	892	-149	126	-473	87	-171	-838	-159	203	-971	40
23 466	29 593	3 178	7 678	9 196	3 532	4 685	11 567	3 800	5 764	9 010	41
3 501	5 755	1 127	3 015	3 373	2 082	4 654	5 123	2 524	1 869	3 556	42
2 495	1 301	146	359	628	60	56	623	78	126	735	43
1 232	1 905	196	27	26	15	41	100	-	15	566	44
951	4 119	81	1 021	360	210	455	80	147	185	792	45
17 055	21 978	1 591	4 901	3 748	723	1 184	3 942	757	676	935	46
25 234	35 058	3 141	9 323	8 135	3 090	6 390	9 868	3 506	2 871	6 584	47
-	-	-	-	-	-	-	-	-	-	-	48
7 169	11 139	519	1 484	322	115	35	1 154	531	45	1 637	49
-	1 040	202	-	-	-	-	-	-	-	1 050	50
92	1 975	48	-	-	95	-	156	475	-	327	51
2 106	4 911	138	636	225	-	15	193	26	-	9	52
888	1 125	116	488	-	-	-	800	-	45	216	53
4 083	2 088	15	360	97	20	20	5	30	-	35	54
1 043	4 385	3	223	177	252	425	646	203	44	959	55
17 022	19 534	2 619	7 616	7 636	2 723	5 930	8 068	2 772	2 782	3 988	56
25 234	35 058	3 141	9 323	8 135	3 090	6 390	9 868	3 506	2 871	6 584	57
2 385	3 349	609	667	1 895	641	1 261	1 657	971	832	1 763	58
3 279	3 236	640	2 734	2 084	1 516	3 448	4 143	1 628	1 169	3 310	59
-412	-874	-96	216	-38	-15	11	32	-19	-15	-42	60
-120	-	-	-37	-	-5	-	-	-	-	-	61
491	-	-	318	-	95	35	-	-	-	-	62

Tabell 7 (framh.). Kommunerekneskapane. Kommunar. 1 000 kr.

	07 Vestfold					
	21 Sem	22 Nøtterøy	23 Tjøme	24 Sandar	25 Tjølling	26 Brunlanes
Folketal 1/1 1966	18 221	14 417	2 989	24 290	6 242	6 187
U t g i f t e r						
1 Investeringsfremål	8 103	7 294	741	10 696	1 145	3 143
2 Av dette: Skular	3 821	2 399	20	4 020	93	1 191
3 Helsevern	-	45	-	-	-	-
4 Vegar og gater	709	1 461	-	1 508	346	602
5 Andre offentlege arbeid	973	1 975	162	885	177	1 093
6 Elektrisitetsverk	1 123	668	440	1 311	325	-
7 Lønner	10 442	9 652	1 754	11 629	3 334	2 208
8 Av dette: Sentraladministrasjonen	606	554	202	875	275	240
9 Skular	6 179	5 232	662	5 562	1 819	1 285
10 Sosiale trygder og sosial omsorg	1 056	974	280	1 620	265	266
11 Helsevern	8	9	1	13	8	-
12 Offentlege arbeid	871	1 489	138	1 939	367	221
13 Elektrisitetsverk	900	713	289	749	354	-
14 Andre driftsfremål	6 427	4 943	1 711	7 441	1 900	1 076
15 Av dette: Sentraladministrasjonen	227	157	83	314	109	157
16 Skular	1 434	707	214	1 007	431	564
17 Sosiale trygder og sosial omsorg	349	409	146	362	87	150
18 Helsevern	33	12	-	28	5	8
19 Offentlege arbeid	192	355	114	1 054	54	134
20 Elektrisitetsverk	3 998	2 335	942	4 327	1 133	-
21 Overføringer	11 964	10 509	2 033	16 838	3 368	3 968
22 Staten og sosiale trygder	2 327	2 011	527	3 327	980	713
23 Av dette: Sosiale trygder og sos. omsorg	1 994	1 762	445	2 716	764	679
24 Andre kommunar	7 373	6 540	1 321	11 191	1 861	2 427
25 Private (inkl. renter)	2 264	1 958	185	2 320	527	828
26 Av dette: Sosiale trygder og sos. omsorg	1 564	1 341	82	1 434	303	582
27 I alt	36 936	32 398	6 239	46 604	9 747	10 395
I n n t e k t e r						
28 Gebyr og betaling for kommunale ytingar	7 998	7 134	1 570	9 712	2 313	722
29 Av dette: Sosiale trygder og sosial omsorg	760	1 141	28	788	145	233
30 Helsevern	-	-	-	-	5	-
31 Offentlege arbeid	117	1 064	1	1 445	65	389
32 Elektrisitetsverk	6 460	3 736	1 377	6 832	1 929	-
33 Overføringer	27 111	22 814	4 472	35 149	8 580	9 173
34 Staten	3 212	2 614	616	2 901	1 070	843
35 Av dette: Skular	3 093	2 525	468	2 665	1 034	805
36 Tilskot til skatteutjamning ..	-	-	-	-	-	-
37 Andre kommunar	421	899	125	1 684	462	943
38 Skattar og avgifter	23 061	19 212	3 506	30 233	6 909	7 171
39 Andre overføringer frå private (inkl. renter)	417	89	225	331	139	216
40 Saldo (utgifter - inntekter) ...	1 827	2 450	197	1 743	-1 146	500
41 I alt	36 936	32 398	6 239	46 604	9 747	10 395
A k t i v a						
42 Kassemiddel og bankinnskot	10 872	8 776	1 191	4 203	4 235	1 507
43 Ihendehavarobligasjonar og aksjar	2 155	2 395	206	1 780	80	85
44 Utlån	375	621	-	4 987	240	-
45 Andre fordringar	2 848	1 141	444	3 517	562	453
46 Realkapital	7 773	11 539	1 851	12 599	4 118	6 021
47 I alt	24 023	24 472	3 692	27 086	9 235	8 066
P a s s i v a						
48 Ihendehavarobligasjonslån	-	-	-	-	-	-
49 Andre lån	10 810	2 469	510	5 476	1 860	1 993
50 Postsparebanken	-	-	-	-	892	643
51 Statsbankar	1 802	883	-	1 944	-	250
52 Forretnings- og sparebankar	1 287	530	209	280	126	823
53 Forsikring	1 001	86	150	1 000	640	277
54 Andre direkte långjevarar	6 720	970	151	2 252	202	-
55 Skuld elles	4 819	1 478	437	2 312	176	17
56 Saldo (aktiva - passiva)	8 394	20 525	2 745	19 298	7 199	6 056
57 I alt	24 023	24 472	3 692	27 086	9 235	8 066
S p e s i f i k a s j o n a r						
58 Kontantmidel 31/12 1966	6 734	3 989	427	2 999	2 108	642
59 Verdiar som høyrer til fond og avsetjingar..	6 467	6 951	947	6 174	2 447	950
60 Netto låneopptak i 1966	1 400	1 033	27	886	-389	147
61 Av dette: Elektrisitetsverk	-	75	129	-52	-	-
62 Lånegjeld 31/12 1966 vedk. elektr.forsyning.	-	500	212	1 701	-	-

07 Vestfold		08 Telemark									
27 Hedrum	28 Lardal	Fylkes- kommunen	05 Pors- grunn	06 Skien	07 Not- odden	11 Siljan	14 Bamble	15 Kragerø	17 Drange- dal	19 Nome	
7 502	2 393	-	27 547	46 679	13 761	1 435	8 390	10 103	4 476	7 193	
2 175	781	19 239	15 938	20 204	5 780	779	2 958	3 523	2 706	3 553	1
833	368	2 650	4 673	8 775	2 172	251	1 317	368	1 360	1 099	2
-	2	3 815	8	95	137	-	13	13	6	-	3
449	176	11 534	3 827	4 631	1 194	14	587	725	515	540	4
45	17	-	2 410	4 244	767	395	528	798	23	1 181	5
473	109	-	-	-	716	69	-	729	568	460	6
3 921	1 318	36 875	20 468	25 992	9 081	715	4 139	7 106	2 415	4 145	7
354	140	399	1 186	1 594	610	104	401	596	220	332	8
1 966	590	16 616	8 578	13 219	3 606	311	1 960	2 862	1 088	2 047	9
482	208	23	1 711	3 212	1 183	142	388	925	203	619	10
8	4	16 029	298	377	315	-	250	54	1	18	11
285	88	1	4 661	4 679	1 186	5	610	1 114	94	253	12
389	105	-	-	-	753	53	-	833	510	506	13
2 678	673	9 710	4 931	6 346	4 549	333	1 708	6 226	1 400	2 856	14
143	40	286	474	683	203	23	130	120	66	110	15
571	175	2 234	1 772	2 176	1 009	60	733	874	502	757	16
151	61	7	409	744	342	80	95	250	59	260	17
25	4	5 589	133	142	131	1	93	52	1	56	18
147	15	235	1 150	1 228	392	2	206	161	74	148	19
1 505	326	-	-	-	1 956	133	-	4 355	630	1 337	20
4 283	1 127	23 085	17 947	26 794	9 576	744	4 635	6 411	2 220	3 370	21
732	313	4 467	3 355	7 017	1 908	176	961	1 704	600	916	22
689	245	-	3 220	6 546	1 510	154	900	1 176	460	674	23
2 731	655	6 965	9 741	12 723	5 449	414	2 146	3 019	1 033	1 757	24
820	159	11 653	4 851	7 054	2 219	154	1 528	1 688	587	697	25
316	104	181	3 111	5 477	1 319	65	1 030	959	143	435	26
13 057	3 899	88 909	59 284	79 336	28 986	2 571	13 440	23 266	8 741	13 924	27
3 449	754	17 869	5 512	6 331	5 687	514	1 168	7 854	2 049	2 944	28
221	62	-	818	1 416	591	188	188	537	131	439	29
-	2	16 147	39	77	430	-	206	12	5	2	30
164	35	-	1 448	2 828	111	1	279	417	21	97	31
2 506	561	-	-	-	3 908	244	-	6 615	1 642	2 228	32
10 034	2 928	72 092	51 452	69 024	24 555	1 777	11 357	15 784	6 151	9 704	33
1 360	400	20 367	4 527	7 123	3 705	209	1 694	3 651	1 637	1 932	34
1 049	345	9 945	3 778	5 432	3 372	199	1 349	2 367	1 234	1 621	35
-	-	-	-	-	-	-	250	775	300	225	36
432	157	48 822	1 581	1 331	996	52	573	405	442	197	37
8 178	2 334	-	44 805	59 852	19 691	1 509	9 034	11 642	4 056	7 480	38
64	37	2 903	539	718	163	7	56	86	16	95	39
-426	217	-1 052	2 320	3 981	-1 256	280	915	-372	541	1 276	40
13 057	3 899	88 909	59 284	79 336	28 986	2 571	13 440	23 266	8 741	13 924	41
2 894	1 875	18 926	18 995	20 041	7 193	992	636	4 354	2 238	3 270	42
661	30	11 305	3 380	2 604	1 958	64	665	1 064	2	351	43
410	-	1 106	940	80	1 105	-	-	263	201	1 386	44
302	195	1 549	1 274	11 549	919	39	278	674	1 292	383	45
5 559	1 405	11 586	34 483	22 983	6 524	2 175	6 003	10 048	8 640	4 035	46
9 826	3 505	44 472	59 072	57 257	17 699	3 270	7 582	16 403	12 373	9 425	47
-	-	-	-	475	-	-	-	-	-	-	48
4 920	150	12 216	20 568	14 030	9 277	574	4 662	8 295	7 416	2 438	49
-	-	-	190	2 385	2 880	-	817	1 831	3 328	-	50
1 950	54	3 956	3 818	4 002	404	-	873	2 640	2 374	1 059	51
362	96	2 260	6 446	4 431	2 946	570	1 049	1 404	813	550	52
2 155	-	-	7 625	2 980	339	-	1 472	1 712	870	617	53
453	-	6 000	2 489	232	2 708	4	451	708	31	212	54
521	-	1 013	2 633	1 511	131	21	59	1 003	286	122	55
4 385	3 355	31 243	35 871	41 241	8 291	2 675	2 861	7 105	4 671	6 865	56
9 826	3 505	44 472	59 072	57 257	17 699	3 270	7 582	16 403	12 373	9 425	57
1 507	849	16 808	5 416	5 297	4 913	429	680	4 409	815	1 178	58
2 048	1 056	13 242	15 753	15 785	4 111	563	604	1 116	1 906	3 607	59
-549	-11	1 783	3 216	3 829	-114	221	556	209	372	196	60
-118	-	-	-	-	-145	-	-	450	-18	-11	61
313	82	-	-	-	286	-	-	3 657	5 440	113	62

Tabell 7 (framh.). Kommunerekneskapane. Kommunar. 1 000 kr.

	08 Telemark					
	21 Bø	22 Sau- herad	26 Tinn	27 Hjart- dal	28 Sel- jord	29 Kvites- eid
Folketal 1/1 1966	3 832	3 812	9 438	1 780	2 792	3 105
U t g i f t e r						
1 Investeringføremål	1 019	1 674	3 715	1 085	1 241	921
2 Av dette: Skular	56	675	1 246	353	535	450
3 Helsevern	140	6	10	42	23	-
4 Vegar og gater	265	181	880	197	109	72
5 Andre offentlege arbeid	10	65	260	2	48	2
6 Elektrisitetsverk	264	143	297	128	-	-
7 Løner	2 080	1 965	6 892	778	1 261	1 741
8 Av dette: Sentraladministrasjonen	220	172	455	83	131	141
9 Skular	944	949	2 315	362	799	1 314
10 Sosiale trygder og sosial omsorg	294	412	1 346	138	188	138
11 Helsevern	38	15	219	14	3	1
12 Offentlege arbeid	51	82	520	1	30	56
13 Elektrisitetsverk	241	192	679	85	-	-
14 Andre driftsføremål	1 222	1 250	3 562	523	477	625
15 Av dette: Sentraladministrasjonen	61	48	278	24	38	41
16 Skular	300	384	919	197	280	451
17 Sosiale trygder og sosial omsorg	77	159	402	65	72	75
18 Helsevern	21	19	153	6	6	5
19 Offentlege arbeid	20	19	464	-	16	12
20 Elektrisitetsverk	635	522	919	165	-	-
21 Overføringer	1 533	1 639	7 569	953	1 187	1 114
22 Staten og sosiale trygder	502	399	1 430	184	253	251
23 Av dette: Sosiale trygder og sos. omsorg	390	341	1 173	128	240	237
24 Andre kommunar	830	896	4 304	592	651	729
25 Private (inkl. renter)	201	344	1 835	177	283	134
26 Av dette: Sosiale trygder og sos. omsorg	69	148	900	92	52	21
27 I alt	5 854	6 528	21 738	3 339	4 166	4 401
I n n t e k t e r						
28 Gebyr og betaling for kommunale ytingar	1 417	1 278	3 738	606	233	222
29 Av dette: Sosiale trygder og sosial omsorg	187	274	745	178	143	116
30 Helsevern	4	3	15	5	4	-
31 Offentlege arbeid	13	12	66	-	1	5
32 Elektrisitetsverk	984	936	2 033	367	-	-
33 Overføringer	4 591	4 558	18 258	2 694	3 446	4 188
34 Staten	937	1 043	1 428	465	807	1 206
35 Av dette: Skular	710	704	1 309	366	619	1 028
36 Tilskot til skatteutjamning ..	135	200	-	-	170	145
37 Andre kommunar	116	252	598	81	303	361
38 Skattar og avgifter	3 435	3 234	16 090	2 129	2 299	2 592
39 Andre overføringer frå private (inkl. renter) ..	103	29	142	19	37	29
40 Saldo (utgifter - inntekter) ...	-154	692	-258	39	487	-9
41 I alt	5 854	6 528	21 738	3 339	4 166	4 401
A k t i v a						
42 Kassemidel og bankinnskot	2 494	1 337	12 062	1 950	1 231	2 127
43 Ihendehavarobligasjonar og aksjar	178	129	1 192	-	46	75
44 Utlån	-	-	1 894	-	10	21
45 Andre fordringar	616	193	734	162	187	280
46 Realkapital	5 466	3 250	14 235	2 040	1 384	2 202
47 I alt	8 754	4 909	30 117	4 152	2 858	4 705
P a s s i v a						
48 Ihendehavarobligasjonslån	-	-	-	-	-	-
49 Andre lån	1 915	2 389	1 107	273	1 228	394
50 Postsparebanken	-	-	-	-	-	-
51 Statsbankar	220	450	419	86	31	23
52 Forretnings- og sparebankar	1 305	1 020	-	63	934	-
53 Forsikring	307	795	688	67	255	350
54 Andre direkte långjevarar	83	124	-	57	8	21
55 Skuld elles	28	122	2 742	50	7	17
56 Saldo (aktiva - passiva)	6 811	2 398	26 268	3 829	1 623	4 294
57 I alt	8 754	4 909	30 117	4 152	2 858	4 705
S p e s i f i k a s j o n a r						
58 Kontantmidel 31/12 1966	668	738	8 595	994	420	741
59 Verdiar som høyrer til fond og avsetjingar..	1 826	599	5 896	956	811	1 386
60 Netto låneopptak i 1966	-159	591	-188	-50	186	-57
61 Av dette: Elektrisitetsverk	-17	26	-33	-35	-	-
62 Lånegjeld 31/12 1966 vedk. elektr.forsyning.	614	564	232	273	-	-

08 Telemark				09 Aust-Agder							
30 Nissedal	31 Fyresdal	33 Tokke	34 Vinje	Fylkeskommunen	01 Risør	03 Arendal	04 Grimstad	11 Gjerstad	12 Vegårshei	14 Tvedestrand	
1 646	1 598	3 464	3 949	-	6 126	11 539	2 530	2 545	1 733	5 771	
1 432	814	2 264	1 858	13 186	4 451	9 199	3 450	979	108	2 499	1
169	102	889	286	2 175	1 463	2 375	2 370	776	18	1 916	2
229	9	18	14	489	26	388	41	1	-	14	3
817	202	500	737	10 320	932	1 881	348	172	51	203	4
13	127	649	92	-	1 841	1 036	153	9	9	219	5
132	-	-	-	-	-	1 094	-	-	-	-	6
824	788	2 263	1 918	17 997	4 232	10 043	2 944	999	631	3 354	7
85	80	199	206	289	317	593	145	153	59	257	8
463	442	1 275	1 242	4 371	2 139	4 978	1 536	537	325	1 893	9
90	139	235	112	-	457	477	12	200	95	459	10
3	4	195	2	11 312	355	93	385	-	-	213	11
20	18	91	34	-	595	1 455	420	24	5	279	12
102	-	-	-	-	-	1 433	-	-	-	-	13
600	372	879	1 077	5 719	1 073	2 922	1 170	351	355	1 055	14
22	31	73	123	179	90	100	43	22	15	61	15
217	152	552	629	1 391	420	477	327	208	238	536	16
46	72	61	9	-	121	102	6	74	29	189	17
25	5	52	21	3 031	162	64	208	8	6	71	18
22	3	28	31	2	200	346	154	13	5	103	19
99	-	-	-	-	-	1 454	-	-	-	-	20
658	614	2 041	2 561	12 895	3 205	10 067	2 171	1 224	925	2 636	21
160	141	383	331	3 483	765	2 243	632	249	166	548	22
135	132	351	300	-	638	1 513	531	236	139	509	23
425	381	1 289	1 467	3 996	2 010	4 987	1 151	844	664	1 700	24
73	92	369	763	5 416	430	2 837	388	131	95	388	25
24	54	70	172	512	245	1 214	175	56	17	234	26
3 514	2 588	7 447	7 414	49 797	12 961	32 231	9 735	3 553	2 019	9 544	27
480	128	475	404	10 044	1 131	9 022	1 143	178	213	817	28
88	111	152	4	-	252	145	11	146	73	392	29
2	1	193	8	9 292	399	17	502	5	-	185	30
-	-	15	19	-	221	840	178	5	-	79	31
324	-	-	-	-	-	7 305	-	-	-	-	32
2 778	2 056	7 388	8 737	40 034	9 826	23 088	6 916	3 057	1 858	7 661	33
658	599	1 783	1 217	11 952	2 342	4 332	1 521	787	460	1 997	34
394	351	1 105	1 020	3 959	1 781	2 380	915	609	356	1 763	35
110	190	-	-	-	250	125	250	95	80	150	36
84	124	75	278	26 860	928	1 794	1 472	205	14	347	37
1 903	1 311	5 448	7 181	-	6 390	16 723	3 899	2 064	1 365	5 292	38
133	22	82	61	1 222	166	239	24	1	19	25	39
256	404	-416	-1 727	-281	2 004	121	1 676	318	-52	1 066	40
3 514	2 588	7 447	7 414	49 797	12 961	32 231	9 735	3 553	2 019	9 544	41
3 254	874	2 693	3 903	6 046	3 409	7 938	1 274	1 200	1 086	1 799	42
2	25	247	806	190	934	1 129	634	-	20	43	43
-	12	-	100	921	-	1	-	-	-	176	44
302	199	717	625	800	529	2 087	432	152	152	166	45
887	288	2 314	4 171	4 228	4 026	27 714	4 460	721	807	1 794	46
4 445	1 398	5 971	9 605	12 185	8 898	38 869	6 800	2 073	2 065	3 978	47
-	-	-	-	-	-	8 412	-	-	-	-	48
1 144	236	1 500	651	9 569	929	10 136	4 723	-	85	1 628	49
-	-	300	-	-	300	2 100	450	-	-	-	50
-	71	33	98	4 044	365	3 629	836	-	-	888	51
544	165	395	114	75	56	1 071	341	-	85	686	52
-	-	320	270	-	-	-	2 469	-	-	-	53
600	-	452	169	5 450	208	3 336	627	-	-	54	54
29	166	38	4	816	224	411	384	67	-	51	55
3 272	996	4 433	8 950	1 800	7 745	19 910	1 693	2 006	1 980	2 299	56
4 445	1 398	5 971	9 605	12 185	8 898	38 869	6 800	2 073	2 065	3 978	57
694	586	1 989	3 128	2 359	1 812	1 109	552	213	345	913	58
2 560	300	929	1 423	4 621	2 452	7 671	1 276	987	761	924	59
529	19	-269	-360	-136	1 596	172	1 293	-	-26	674	60
-	-	-	-	-	-	-1 168	-	-	-	-	61
-	43	-	-	-	-	13 376	-	-	-	-	62

Tabell 7 (framh.). Kommunerekneskapane. Kommunar. 1 000 kr.

	09 Aust-Agder					
	18 Moland	19 Froland	20 Øyestad	21 Tromøy	22 Hisøy	23 Fjære
Folketal 1/1 1966	6 037	2 770	6 023	3 193	3 130	5 638
U t g i f t e r						
1 Investeringføremål	2 206	675	1 017	660	738	705
2 Av dette: Skular	783	35	161	302	243	418
3 Helsevern	-	-	-	-	2	15
4 Vegar og gater	574	30	92	199	195	94
5 Andre offentlege arbeid	639	267	297	120	282	112
6 Elektrisitetsverk	-	-	-	-	-	-
7 Lønner	2 380	929	1 834	1 219	1 365	1 885
8 Av dette: Sentraladministrasjonen	214	93	238	126	167	195
9 Skular	1 410	474	1 098	735	574	1 211
10 Sosiale trygder og sosial omsorg	368	197	240	142	290	208
11 Helsevern	2	2	-	7	6	-
12 Offentlege arbeid	194	33	130	76	240	101
13 Elektrisitetsverk	-	-	-	-	-	-
14 Andre driftsføremål	1 150	362	430	442	328	562
15 Av dette: Sentraladministrasjonen	129	28	62	43	31	54
16 Skular	569	219	219	199	93	261
17 Sosiale trygder og sosial omsorg	140	64	78	31	78	99
18 Helsevern	3	4	1	7	13	8
19 Offentlege arbeid	165	15	28	121	93	64
20 Elektrisitetsverk	-	-	-	-	-	-
21 Overføringar	3 805	1 347	3 049	2 066	1 805	2 816
22 Staten og sosiale trygder	561	294	638	320	319	536
23 Av dette: Sosiale trygder og sos. omsorg	453	277	556	295	272	435
24 Andre kommunar	2 456	931	1 984	1 228	1 072	1 818
25 Private (inkl. renter)	788	122	427	518	414	462
26 Av dette: Sosiale trygder og sos. omsorg	466	74	229	281	172	278
27 I alt	9 541	3 313	6 330	4 387	4 236	5 968
I n n t e k t e r						
28 Gebyr og betaling for kommunale ytingar	547	202	465	552	543	236
29 Av dette: Sosiale trygder og sosial omsorg	272	113	209	67	255	-
30 Helsevern	-	-	-	-	-	-
31 Offentlege arbeid	83	2	177	32	259	163
32 Elektrisitetsverk	-	-	-	-	-	-
33 Overføringar	9 462	3 198	6 469	4 598	4 331	5 895
34 Staten	1 094	470	973	1 178	518	981
35 Av dette: Skular	945	300	751	449	406	827
36 Tilskot til skatteutjamning ..	100	100	100	100	100	100
37 Andre kommunar	446	31	41	64	2	60
38 Skattar og avgifter	7 877	2 632	5 388	3 302	3 693	4 728
39 Andre overføringar frå private (inkl. renter) ..	45	65	67	54	118	126
40 Saldo (utgifter - inntekter) ...	-468	-87	-604	-763	-638	-163
41 I alt	9 541	3 313	6 330	4 387	4 236	5 968
A k t i v a						
42 Kassemiddel og bankinnskot	1 238	1 637	3 407	689	1 117	2 481
43 Ihendehavarobligasjonar og aksjar	1 202	-	132	266	389	-
44 Utlån	3	535	-	100	310	138
45 Andre fordringar	743	104	86	142	316	200
46 Realkapital	5 681	633	1 198	1 458	3 847	730
47 I alt	8 867	2 909	4 823	2 655	5 979	3 549
P a s s i v a						
48 Ihendehavarobligasjonslån	-	-	-	840	-	-
49 Andre lån	2 492	229	423	559	1 303	943
50 Postsparebanken	-	-	-	150	-	-
51 Statsbankar	1 183	104	375	273	-	435
52 Forretnings- og sparebankar	481	55	28	136	562	42
53 Forsikring	810	-	-	-	500	300
54 Andre direkte långjevarar	18	70	20	-	241	166
55 Skuld elles	499	48	-	4	3	188
56 Saldo (aktiva - passiva)	5 876	2 632	4 400	1 252	4 673	2 418
57 I alt	8 867	2 909	4 823	2 655	5 979	3 549
S p e s i f i k a s j o n a r						
58 Kontantmiddel 31/12 1966	1 073	718	1 121	488	720	956
59 Verdiar som høyrer til fond og avsetjingar..	1 355	1 454	2 405	717	1 086	1 525
60 Netto låneopptak i 1966	-433	53	-50	-282	-183	-144
61 Av dette: Elektrisitetsverk	-	-	-	-	-	-
62 Lånegjeld 31/12 1966 vedk. elektr.forsyning.	-	-	-	-	-	-

1) Balanseoppgåvene gjeld 31/12 1965.

Tabell 7 (framh.). Kommunerekneskapene. Kommunar. 1 000 kr.

	09 Aust-Agder		10 Vest-Agder			
	41 Bykle	Fylkes- kommunen	01 Kristian- sand	02 Mandal	03 Farsund	04 Flekke- fjord
Folketal 1/1 1966	575	-	51 563	10 541	7 702	8 717
U t g i f t e r						
1 Investeringsfremål	377	21 227	27 496	6 113	3 473	2 668
2 Av dette: Skular	-	5 556	5 347	1 552	2 292	235
3 Helsevern	-	1 223	283	42	3	3
4 Vegar og gater	72	14 122	5 194	716	505	577
5 Andre offentlege arbeid	-	144	3 028	2 643	68	514
6 Elektrisitetsverk	-	-	6 522	455	48	182
7 Løner	228	30 134	37 285	7 062	4 931	5 363
8 Av dette: Sentraladministrasjonen	30	312	3 086	394	384	327
9 Skular	158	10 433	14 886	3 223	2 787	2 856
10 Sosiale trygder og sosial omsorg	15	-	2 562	945	430	531
11 Helsevern	3	17 216	987	54	49	24
12 Offentlege arbeid	9	132	7 155	917	587	871
13 Elektrisitetsverk	-	-	3 523	449	135	359
14 Andre driftsfremål	228	7 685	15 543	3 203	2 160	1 945
15 Av dette: Sentraladministrasjonen	9	173	637	112	107	92
16 Skular	125	1 655	3 717	1 028	742	751
17 Sosiale trygder og sosial omsorg	2	-	697	294	163	152
18 Helsevern	-	4 699	276	53	33	26
19 Offentlege arbeid	3	25	1 269	284	220	252
20 Elektrisitetsverk	-	-	6 967	1 135	539	411
21 Overføringar	296	18 777	37 963	5 887	3 889	4 745
22 Staten og sosiale trygder	56	4 932	8 771	1 350	782	947
23 Av dette: Sosiale trygder og sos. omsorg	56	-	6 117	1 101	680	844
24 Andre kommunar	221	6 702	21 153	3 286	2 587	3 074
25 Private (inkl. renter)	19	7 143	8 039	1 251	520	724
26 Av dette: Sosiale trygder og sos. omsorg	2	405	3 641	893	162	391
27 I alt	1 129	77 823	118 287	22 265	14 453	14 721
I n n t e k t e r						
28 Gebyr og betaling for kommunale ytingar	8	16 245	34 689	4 407	1 873	2 106
29 Av dette: Sosiale trygder og sosial omsorg	2	-	1 306	603	366	323
30 Helsevern	-	14 862	471	7	6	8
31 Offentlege arbeid	-	41	3 858	439	94	144
32 Elektrisitetsverk	-	-	22 090	2 435	808	1 217
33 Overføringar	962	58 939	87 280	15 826	11 621	12 670
34 Staten	161	15 251	8 970	3 148	2 820	2 753
35 Av dette: Skular	156	6 831	7 109	2 232	1 783	1 475
36 Tilskot til skatteutjamning ..	-	-	250	130	340	368
37 Andre kommunar	5	41 823	1 912	689	1 455	795
38 Skattar og avgifter	794	-	75 031	11 978	7 309	9 059
39 Andre overføringar frå private (inkl. renter)	2	1 865	1 367	11	37	63
40 Saldo (utgifter - inntekter) ...	159	2 639	-3 682	2 032	959	-55
41 I alt	1 129	77 823	118 287	22 265	14 453	14 721
A k t i v a						
42 Kassemiddel og bankinnskot	433	11 138	23 817	2 903	2 463	1 573
43 Ihendehavarobligasjonar og aksjar	-	826	659	176	4	105
44 Utlån	-	293	4 761	-	-	-
45 Andre fordringar	92	3 301	12 510	385	316	715
46 Realkapital	600	2 977	97 520 ¹⁾	3 001	5 583	3 837
47 I alt	1 125	18 535	139 267	6 465	8 366	6 230
P a s s i v a						
48 Ihendehavarobligasjonslån	-	-	12 597 ¹⁾	-	-	-
49 Andre lån	360	1 130	54 173	4 370	5 082	4 519
50 Postsparebanken	-	1 000	2 100	704	-	1 473
51 Statsbankar	-	-	14 502	1 580	409	1 114
52 Forretnings- og sparebankar	360	130	13 754	1 342	3 086	1 372
53 Forsikring	-	-	3 552	285	708	-
54 Andre direkte långjevarar	-	-	20 265	459	879	560
55 Skuld elles	29	744	12 935	335	204	320
56 Saldo (aktiva - passiva)	736	16 661	59 562	1 760	3 080	1 391
57 I alt	1 125	18 535	139 267	6 465	8 366	6 230
S p e s i f i k a s j o n a r						
58 Kontantmiddel 31/12 1966	181	4 294	10 872	847	1 172	1 010
59 Verdier som høyrer til fond og avsetjingar..	252	7 936	13 610	2 232	1 295	654
60 Netto låneopptak i 1966	108	486	-2 277	1 558	1 045	-89
61 Av dette: Elektrisitetsverk	-	-	-2 864	-79	-50	-221
62 Lånegjeld 31/12 1966 vedk. elektr.forsyning.	-	-	21 757	247	196	1 690

1) Kristiansands del av I/S Øvre Otrass felleslån og tilsvarende realkapital er teken ut av rekneskapen.

Tabell 7 (framh.). Kommunerekneskapene. Kommunar. 1 000 kr.

	Fylkes- kommunen	11 Rogaland				
		01 Eiger- sund	02 Sandnes	03 Stavan- ger	06 Hauge- sund	11 Sokn- dal
Folketal 1/1 1966	-	9 673	27 801	78 844	27 055	3 372
U t g i f t e r						
1 Investeringsføremål	32 976	4 333	15 476	55 397	17 768	2 121
2 Av dette: Skular	6 396	242	5 400	12 191	6 868	1 176
3 Helsevern	7 036	66	58	2 969	36	43
4 Vegar og gater	18 817	1 068	2 545	7 429	3 288	327
5 Andre offentlege arbeid	226	952	2 732	12 410	2 645	155
6 Elektrisitetsverk	-	901	2 057	9 486	542	114
7 Lønner	62 729	5 661	18 276	59 381	18 609	2 051
8 Av dette: Sentraladministrasjonen	529	317	1 016	3 399	1 246	99
9 Skular	22 732	1 870	8 830	24 670	6 924	1 101
10 Sosiale trygder og sosial omsorg	-	544	1 525	3 996	652	172
11 Helsevern	35 969	420	291	1 144	442	3
12 Offentlege arbeid	43	841	2 892	9 806	3 467	81
13 Elektrisitetsverk	-	942	1 652	4 762	2 499	494
14 Andre driftsføremål	19 950	3 425	11 625	31 674	5 794	1 005
15 Av dette: Sentraladministrasjonen	543	142	381	999	323	34
16 Skular	5 313	657	1 829	3 402	1 079	366
17 Sosiale trygder og sosial omsorg	-	150	709	3 872	606	39
18 Helsevern	12 351	152	375	357	345	6
19 Offentlege arbeid	108	346	1 084	4 082	681	136
20 Elektrisitetsverk	-	1 558	6 382	13 537	1 731	374
21 Overføringer	34 710	5 562	14 687	49 077	18 145	1 828
22 Staten og sosiale trygder	2 507	1 178	3 715	10 816	3 618	428
23 Av dette: Sosiale trygder og sos. omsorg	-	919	2 725	9 003	2 979	323
24 Andre kommunar	15 375	3 425	8 163	25 935	9 442	1 222
25 Private (inkl. renter)	16 828	959	2 809	12 326	5 085	178
26 Av dette: Sosiale trygder og sos. omsorg	967	580	1 635	6 623	3 067	55
27 I alt	150 365	18 981	60 064	195 529	60 316	7 005
I n n t e k t e r						
28 Gebyr og betaling for kommunale ytingar	40 115	4 886	16 378	56 096	14 077	1 368
29 Av dette: Sosiale trygder og sosial omsorg	-	37	1 179	2 937	866	70
30 Helsevern	36 863	264	225	358	195	9
31 Offentlege arbeid	32	230	1 326	7 683	1 176	54
32 Elektrisitetsverk	-	3 562	10 690	31 083	9 154	1 133
33 Overføringer	111 210	14 567	42 371	132 160	44 325	5 333
34 Staten	31 912	2 073	4 883	12 925	6 095	1 278
35 Av dette: Skular	17 241	1 376	4 097	8 610	3 259	1 036
36 Tilskot til skatteutjamning	-	-	-	-	-	250
37 Andre kommunar	75 586	286	2 182	7 052	2 743	363
38 Skattar og avgifter	-	11 867	33 982	110 730	35 118	3 587
39 Andre overføringer frå private (inkl. renter)	3 712	341	1 324	1 453	369	105
40 Saldo (utgifter - inntekter)	-960	-472	1 315	7 273	1 914	304
41 I alt	150 365	18 981	60 064	195 529	60 316	7 005
A k t i v a						
42 Kassemiddel og bankinnskot	19 174	7 059	8 958	36 381	29 686	2 183
43 Ihendehavarobligasjonar og aksjar	904	336	1 440	3 294	203	345
44 Utlån	778	348	2 160	2 413	3 425	1
45 Andre fordringar	9 113	1 493	1 055	22 438	1 778	411
46 Realkapital	7 074	5 302	23 747	122 845	52 267	2 299
47 I alt	37 043	14 538	37 360	187 371	87 359	5 239
P a s s i v a						
48 Ihendehavarobligasjonslån	-	-	-	6 425	15 105	-
49 Andre lån	2 107	4 292	13 990	30 751	9 392	1 409
50 Postsparebanken	-	366	281	3 292	-	-
51 Statsbankar	86	1 191	2 559	7 886	2 831	256
52 Forretnings- og sparebankar	-	1 769	2 612	2 331	420	844
53 Forsikring	-	723	3 762	10 653	63	258
54 Andre direkte långjevarar	2 021	243	4 776	6 589	6 078	51
55 Skuld elles	5 263	1 036	411	14 502	7 175	227
56 Saldo (aktiva - passiva)	29 673	9 210	22 959	135 693	55 687	3 603
57 I alt	37 043	14 538	37 360	187 371	87 359	5 239
S p e s i f i k a s j o n a r						
58 Kontantmiddel 31/12 1966	8 628	3 983	2 789	9 989	10 889	407
59 Verdiar som høyrer til fond og avsetjingar	11 373	3 123	6 564	28 786	25 560	2 041
60 Netto låneoptak i 1966	2 852	-5	2 110	3 749	-710	411
61 Av dette: Elektrisitetsverk	-	-181	-150	-822	-1 479	-82
62 Lånegjeld 31/12 1966 vedk. elektr.forsyning	-	1 808	550	7 312	16 576	385

1) Oppgåvene gjeld rekneskapsåret 1965.

11 Rogaland											
12 Lund	14 Bjerk- reim	19 Hå	20 Klepp	21 Time	22 Gjes- dal	24 Sola	27 Randa- berg	29 For- sand	30 Strand	33 Hjelme- land ¹⁾	
2 522	1 808	9 263	7 015	7 222	4 053	8 394	3 502	1 039	6 510	2 875	
1 200	1 106	3 062	4 332	3 538	2 234	3 366	2 249	1 288	2 800	623	1
502	468	1 311	2 695	1 133	175	1 392	2 166	525	1 771	424	2
6	-	10	3	-	-	6	-	21	21	-	3
50	265	428	243	454	334	96	50	240	390	162	4
144	-	818	425	380	447	979	259	313	459	23	5
467	346	402	873	831	209	697	-	58	-	-	6
998	736	4 211	3 161	3 805	1 569	4 370	1 160	407	2 812	1 021	7
101	44	284	221	320	131	357	110	47	189	81	8
535	457	2 642	1 756	2 136	833	2 402	830	230	1 995	750	9
157	88	334	152	397	154	235	86	13	222	103	10
3	-	45	14	57	7	-	2	-	1	15	11
71	-	250	296	326	124	504	85	-	236	11	12
74	33	478	398	317	184	522	-	88	-	-	13
583	522	2 711	2 693	3 001	1 123	2 856	556	449	879	601	14
49	14	91	54	120	39	92	41	18	58	57	15
342	254	643	556	704	339	572	294	140	641	396	16
52	35	102	90	101	49	93	39	4	63	26	17
7	1	16	6	1	2	9	8	5	15	64	18
53	-	102	178	121	84	377	114	-	55	-	19
32	190	1 589	1 568	1 826	493	1 471	-	244	-	-	20
1 094	825	3 820	3 366	3 294	1 960	4 032	1 436	565	2 747	933	21
241	267	1 041	871	719	596	971	379	106	718	211	22
203	173	867	644	555	451	820	361	100	602	194	23
666	404	2 340	2 165	2 043	1 186	2 415	836	408	1 600	575	24
187	154	439	330	532	178	646	221	51	429	147	25
29	-	119	128	87	120	146	72	8	118	38	26
3 875	3 189	13 804	13 552	13 638	6 886	14 624	5 401	2 709	9 238	3 178	27
531	574	3 341	3 432	3 588	1 273	3 553	372	424	344	136	28
84	66	247	160	168	58	136	68	-	156	81	29
3	-	12	4	-	-	2	-	-	24	2	30
43	-	96	370	233	99	250	145	1	79	3	31
366	365	2 812	2 609	3 009	985	2 769	-	412	-	-	32
2 670	2 560	11 488	9 743	11 429	5 000	12 169	4 525	2 121	8 477	2 770	33
457	893	1 645	1 188	2 628	598	1 672	647	249	1 451	929	34
454	396	1 611	27	1 193	565	1 739	644	243	1 550	631	35
-	-	-	-	-	-	-	-	-	-	175	36
90	13	309	323	274	5	442	399	210	634	104	37
2 112	1 642	9 492	8 207	8 488	4 392	9 584	3 447	1 620	6 330	1 737	38
11	12	42	25	39	5	471	32	42	62	-	39
674	55	-1 025	377	-1 379	613	-1 098	504	164	417	272	40
3 875	3 189	13 804	13 552	13 638	6 886	14 624	5 401	2 709	9 238	3 178	41
644	1 361	4 505	3 010	4 861	3 588	6 869	1 926	1 137	1 782	558	42
-	40	5	30	188	-	-	299	38	5	-	43
42	-	525	-	398	-	1 159	-	-	214	-	44
309	172	470	429	1 031	109	797	410	161	1 354	115	45
1 971	1 020	7 059	9 196	8 170	4 415	5 116	627	1 096	1 966	1 172	46
2 966	2 593	12 564	12 665	14 648	8 112	13 941	3 262	2 432	5 321	1 845	47
-	-	-	-	-	-	-	-	-	-	-	48
2 560	1 441	2 235	3 432	6 586	-	3 868	1 849	580	4 105	848	49
425	225	466	400	1 800	-	900	-	-	-	175	50
760	252	870	1 135	304	-	120	814	-	2 279	-	51
566	770	411	339	1 130	-	193	510	230	827	623	52
-	150	118	1 110	574	-	1 166	437	25	987	-	53
809	44	370	448	2 778	-	1 489	88	325	12	50	54
56	211	422	40	378	157	222	399	205	103	142	55
350	941	9 907	9 193	7 684	7 955	9 851	1 014	1 647	1 113	855	56
2 966	2 593	12 564	12 665	14 648	8 112	13 941	3 262	2 432	5 321	1 845	57
324	850	2 735	1 644	1 757	780	3 220	1 092	566	281	242	58
320	511	2 295	1 366	3 437	2 808	3 649	834	609	1 590	316	59
570	625	-176	617	-708	-36	-485	934	95	462	-56	60
230	-36	-	-32	-20	-	-79	-	-15	-	-	61
1 500	297	-	468	135	-	292	-	132	-	-	62

Tabell 7 (framh.). Kommunerekneskapane. Kommunar. 1 000 kr.

	11 Rogaland					
	34 Suldal	35 Sauda	41 Finnøy	42 Rennesøy	44 Kvitsøy	45 Bokn
Folketal 1/1 1966	4 147	6 102	2 802	2 162	664	777
U t g i f t e r						
1 Investeringsføremål	2 524	2 227	1 513	527	214	36
2 Av dette: Skular	499	923	156	109	185	22
3 Helsevern	-	9	1	-	-	-
4 Vegar og gater	192	276	153	142	24	-
5 Andre offentlege arbeid	15	477	30	142	2	-
6 Elektrisitetsverk	753	213	-	104	-	-
7 Lønner	2 625	4 276	1 065	806	248	247
8 Av dette: Sentraladministrasjonen	186	319	73	71	26	29
9 Skular	1 173	2 262	813	560	178	172
10 Sosiale trygder og sosial omsorg	337	395	17	41	16	11
11 Helsevern	2	42	8	14	13	2
12 Offentlege arbeid	47	566	12	1	1	18
13 Elektrisitetsverk	363	337	-	82	-	-
14 Andre driftsføremål	1 859	1 564	481	695	74	147
15 Av dette: Sentraladministrasjonen	57	161	29	31	21	6
16 Skular	456	384	287	210	33	113
17 Sosiale trygder og sosial omsorg	126	118	4	1	1	1
18 Helsevern	5	30	3	-	-	-
19 Offentlege arbeid	88	112	79	5	-	2
20 Elektrisitetsverk	641	627	-	396	-	-
21 Overføringer	2 832	3 469	905	828	249	317
22 Staten og sosiale trygder	496	865	236	212	69	64
23 Av dette: Sosiale trygder og sos. omsorg	326	723	215	170	59	50
24 Andre kommunar	1 953	1 917	555	545	180	142
25 Private (inkl. renter)	383	687	114	71	-	111
26 Av dette: Sosiale trygder og sos. omsorg	29	403	38	-	-	5
27 I alt	9 840	11 536	3 964	2 856	785	747
I n n t e k t e r						
28 Gebyr og betaling for kommunale ytingar	2 774	2 052	111	664	18	-
29 Av dette: Sosiale trygder og sosial omsorg	228	178	-	-	1	-
30 Helsevern	-	-	2	-	-	-
31 Offentlege arbeid	45	159	-	1	-	-
32 Elektrisitetsverk	1 432	1 252	-	632	-	-
33 Overføringer	5 838	9 737	3 026	2 224	671	899
34 Staten	1 779	909	955	378	114	429
35 Av dette: Skular	966	811	645	373	106	198
36 Tilskot til skatteutjamning ..	450	-	300	-	-	225
37 Andre kommunar	251	818	18	23	4	4
38 Skattar og avgifter	3 778	7 990	2 012	1 821	544	457
39 Andre overføringer frå private (inkl. renter) ..	30	20	41	2	9	9
40 Saldo (utgifter - inntekter) ...	1 228	-253	827	-32	96	-152
41 I alt	9 840	11 536	3 964	2 856	785	747
A k t i v a						
42 Kassemidel og bankinnskot	852	3 480	1 122	1 245	874	498
43 Ihendehavarobligasjonar og aksjar	26	47	-	-	-	30
44 Utlån	60	340	106	35	20	-
45 Andre fordringar	630	792	138	233	82	38
46 Realkapital	3 853	4 446	351	382	168	55
47 I alt	5 421	9 105	1 717	1 895	1 144	621
P a s s i v a						
48 Ihendehavarobligasjonslån	-	-	-	-	-	-
49 Andre lån	4 231	3 594	1 181	238	53	30
50 Postsparebanken	-	295	-	-	-	-
51 Statsbankar	1 253	535	800	-	53	-
52 Forretnings- og sparebankar	2 155	1 258	381	238	-	30
53 Forsikring	198	780	-	-	-	-
54 Andre direkte lånjevarar	625	726	-	-	-	-
55 Skuld elles	960	144	97	129	2	-
56 Saldo (aktiva - passiva)	230	5 367	439	1 528	1 089	591
57 I alt	5 421	9 105	1 717	1 895	1 144	621
S p e s i f i k a s j o n a r						
58 Kontantmidel 31/12 1966	357	1 403	661	568	405	231
59 Verdiar som høyrer til fond og avsetjingar..	580	2 449	567	677	489	295
60 Netto låneopptak i 1966	542	570	554	-9	-	-15
61 Av dette: Elektrisitetsverk	80	-22	-	30	-	-
62 Lånegjeld 31/12 1966 vedk. elektr.forsyning.	2 170	70	-	120	53	-

11 Rogaland				12 Hordaland							
46 Tysvær	49 Karmøy	51 Utsira	54 Vinda- fjord	Fylkes- kommunen	11 Etne	14 Ølen	16 Sveio	19 Bømlo	21 Stord	22 Fitjar	
5 281	24 202	349	4 590	-	3 922	2 776	3 358	8 337	8 931	2 438	
715	8 844	458	732	25 547	650	919	643	3 497	3 075	1 253	1
140	5 419	23	423	3 975	76	51	23	1 638	942	1 078	2
5	64	-	-	3 159	19	3	-	15	13	-	3
378	734	31	216	17 851	158	84	442	907	332	118	4
53	662	111	18	100	17	80	-	12	737	19	5
-	-	-	-	82	-	-	-	-	660	-	6
1 909	10 467	119	1 602	31 122	1 651	1 179	1 077	3 183	4 775	923	7
164	766	18	139	821	120	67	85	247	325	68	8
1 376	6 023	82	1 141	8 702	1 125	939	705	2 312	2 908	672	9
210	1 190	-	227	257	171	25	116	203	397	45	10
5	182	8	-	16 792	10	39	22	34	21	1	11
24	1 384	-	1	45	86	43	26	107	353	37	12
-	-	-	-	49	-	-	-	-	303	-	13
1 142	3 844	97	780	12 533	631	309	392	1 201	2 778	425	14
74	181	4	62	231	77	31	29	82	195	134	15
789	2 034	36	366	3 218	367	200	238	800	897	236	16
90	506	-	82	126	62	1	50	70	75	6	17
6	70	-	26	6 482	10	19	5	22	14	-	18
57	602	31	7	207	22	31	5	71	178	14	19
-	-	-	-	7	-	-	-	-	1 122	-	20
1 550	9 985	123	1 815	40 855	1 379	876	1 051	2 640	4 021	1 001	21
345	2 300	37	395	5 167	322	248	208	797	1 175	192	22
321	2 267	37	360	-	305	233	206	761	1 066	174	23
988	5 585	73	1 105	22 017	667	479	602	1 360	1 867	485	24
217	2 100	13	315	13 671	390	149	241	483	979	324	25
88	968	-	34	544	87	30	28	174	186	65	26
5 316	33 140	797	4 929	110 057	4 311	3 283	3 163	10 521	14 649	3 602	27
214	1 634	-	65	20 044	42	53	146	319	3 380	26	28
189	-	-	-	356	-	-	107	169	139	7	29
3	6	-	-	16 452	8	17	-	9	3	3	30
-	1 027	-	-	-	-	7	3	4	266	3	31
-	-	-	-	169	-	-	-	-	2 103	-	32
5 545	29 781	577	5 109	86 124	5 306	3 233	3 611	9 731	11 684	3 368	33
1 831	5 497	216	1 495	28 665	1 208	889	1 080	2 987	2 085	1 477	34
1 192	5 197	113	941	11 282	696	596	616	1 714	1 884	1 003	35
600	500	100	400	-	325	225	400	1 050	-	400	36
101	799	-	42	53 540	736	282	16	425	490	295	37
3 576	22 435	330	3 339	-	3 191	1 988	2 389	6 160	8 966	1 587	38
37	1 050	31	233	3 919	171	74	126	159	143	9	39
-443	1 725	220	-245	3 889	-1 037	-3	-594	471	-415	208	40
5 316	33 140	797	4 929	110 057	4 311	3 283	3 163	10 521	14 649	3 602	41
960	3 289	445	1 114	16 774	1 799	2 265	2 927	3 154	899	1 232	42
65	1 259	-	25	3 999	223	2	187	358	1 167	359	43
-	23	-	-	1 590	-	-	-	-	-	-	44
168	2 623	58	329	9 594	458	112	220	1 508	1 504	289	45
90	10 519	760	430	12 795	943	902	400	1 895	13 015	307	46
1 283	17 713	1 263	1 898	44 752	3 423	3 281	3 734	6 915	16 585	2 187	47
-	-	-	-	-	-	-	-	-	-	-	48
414	14 325	669	512	1 762	865	189	116	2 669	11 665	612	49
56	1 309	-	162	-	327	-	-	249	2 925	-	50
93	5 279	232	-	-	392	189	-	528	719	74	51
228	4 576	97	284	-	122	-	-	1 117	5 117	514	52
-	2 112	-	46	-	-	-	-	530	2 298	-	53
37	1 049	340	20	1 762	24	-	116	245	606	24	54
14	430	7	10	8 646	25	55	-	160	1 662	23	55
855	2 958	587	1 376	34 344	2 533	3 037	3 618	4 086	3 258	1 552	56
1 283	17 713	1 263	1 898	44 752	3 423	3 281	3 734	6 915	16 585	2 187	57
311	2 560	135	482	9 605	745	1 080	698	1 321	1 176	798	58
714	1 601	310	657	12 362	1 111	1 185	2 359	2 134	424	434	59
29	3 134	81	-243	1 242	-232	-48	-55	98	-65	215	60
-	-	-	-	-	-	-	-	-	200	-	61
-	130	-	-	-	-	-	-	-	1 028	-	62

Tabell 7 (framh.). Kommunerekneskapane. Kommunar. 1 000 kr.

	12 Hordaland					
	23 Tysnes	24 Kvinnherad	27 Jondal	28 Odda	30 Ullensvang	33 Ulvik
Folketal 1/1 1966	3 306	10 282	1 284	10 463	4 917	1 459
U t g i f t e r						
1 Investeringføremål	331	4 906	223	6 597	1 183	124
2 Av dette: Skular	61	2 211	142	1 209	387	34
3 Helsevern	2	4	-	-67	4	2
4 Vegar og gater	208	1 419	40	1 603	366	-
5 Andre offentlege arbeid	27	268	-	554	14	3
6 Elektrisitetsverk	-	224	29	1 238	87	65
7 Lønner	1 223	4 145	572	9 813	1 798	846
8 Av dette: Sentraladministrasjonen	107	302	53	620	167	75
9 Skular	921	2 679	357	4 490	1 035	411
10 Sosiale trygder og sosial omsorg	46	242	12	1 112	131	31
11 Helsevern	1	-	-	245	14	19
12 Offentlege arbeid	35	304	2	1 656	98	125
13 Elektrisitetsverk	-	280	85	393	198	74
14 Andre driftsføremål	391	3 069	278	3 583	1 222	271
15 Av dette: Sentraladministrasjonen	29	71	19	202	69	21
16 Skular	265	1 037	158	994	455	136
17 Sosiale trygder og sosial omsorg	3	99	41	384	22	45
18 Helsevern	3	56	8	131	15	3
19 Offentlege arbeid	14	576	-	367	76	7
20 Elektrisitetsverk	-	853	18	1 002	470	10
21 Overføringar	1 158	3 696	583	7 874	2 111	534
22 Staten og sosiale trygder	218	1 182	134	1 653	510	176
23 Av dette: Sosiale trygder og sos. omsorg	186	1 049	105	1 408	388	145
24 Andre kommunar	598	1 904	215	4 453	1 067	270
25 Private (inkl. renter)	342	610	234	1 768	534	88
26 Av dette: Sosiale trygder og sos. omsorg	123	92	101	1 030	142	17
27 I alt	3 103	15 816	1 656	27 867	6 314	1 775
I n n t e k t e r						
28 Gebyr og betaling for kommunale ytingar	59	1 535	305	4 447	1 040	365
29 Av dette: Sosiale trygder og sosial omsorg	8	-	-	617	-	5
30 Helsevern	1	-	-	80	2	2
31 Offentlege arbeid	4	13	-	181	-	8
32 Elektrisitetsverk	-	1 468	275	2 475	963	310
33 Overføringar	3 252	14 480	1 624	23 664	6 537	1 644
34 Staten	1 335	3 788	473	2 273	1 431	452
35 Av dette: Skular	674	2 383	286	2 061	939	230
36 Tilskot til skatteutjamning ..	530	1 110	150	-	450	200
37 Andre kommunar	59	670	27	608	272	65
38 Skattar og avgifter	1 831	9 617	1 004	20 555	4 731	1 107
39 Andre overføringar frå private (inkl. renter)	27	405	120	228	103	20
40 Saldo (utgifter - inntekter) ...	-208	-199	-273	-244	-1 263	-234
41 I alt	3 103	15 816	1 656	27 867	6 314	1 775
A k t i v a						
42 Kassemidel og bankinnskot	1 071	7 739	890	8 879	3 205	1 509
43 Ihendehavarobligasjonar og aksjar	122	898	82	683	475	26
44 Utlån	47	-	30	1 816	33	173
45 Andre fordringar	391	571	63	7 741	730	175
46 Realkapital	118	3 467	2 543	15 114	1 625	755
47 I alt	1 749	12 675	3 608	34 233	6 068	2 638
P a s s i v a						
48 Ihendehavarobligasjonslån	-	-	-	-	-	-
49 Andre lån	107	4 103	1 205	7 618	2 004	553
50 Postsparebanken	-	962	117	-	385	-
51 Statsbankar	-	1 516	544	2 569	143	523
52 Forretnings- og sparebankar	107	1 240	150	3 183	1 459	-
53 Forsikring	-	350	-	1 800	16	-
54 Andre direkte långjevarar	-	35	394	66	1	30
55 Skuld elles	155	925	2	349	4	-
56 Saldo (aktiva - passiva)	1 487	7 647	2 401	26 266	4 060	2 085
57 I alt	1 749	12 675	3 608	34 233	6 068	2 638
S p e s i f i k a s j o n a r						
58 Kontantmidel 31/12 1966	447	4 105	326	1 421	2 070	352
59 Verdiar som høyrer til fond og avsetjingar..	671	3 914	619	10 049	1 228	1 157
60 Netto låneopptak i 1966	17	714	-156	-756	-303	-83
61 Av dette: Elektrisitetsverk	-	-30	-90	-17	-144	-73
62 Lånegjeld 31/12 1966 vedk. elektr.forsyning.	-	405	1 036	50	854	523

12 Hordaland											
34 Granvin	35 Voss	38 Kvam	41 Fusa	42 Sammanger	43 Os	44 Auste- voll	45 Sund	46 Fjell	47 Askøy	48 Lakse- våg	
1 098	13 540	9 124	3 971	2 299	7 361	4 058	3 053	6 196	13 048	20 390	
168	5 910	2 342	1 110	1 031	3 335	2 323	940	2 198	2 665	10 383	1
20	1 705	993	697	577	1 782	153	549	887	597	6 011	2
1	-	16	13	73	2	10	14	16	7	46	3
51	1 579	393	226	162	366	1 933	167	404	307	1 573	4
10	817	329	72	53	561	130	90	337	1 093	1 076	5
47	1 582	417	-	128	634	-	100	123	310	583	6
639	8 828	5 300	1 642	917	4 068	1 591	1 483	2 564	5 555	17 042	7
72	508	276	147	99	355	97	96	214	526	958	8
269	4 152	3 063	1 145	538	2 283	1 189	1 011	1 517	3 203	6 306	9
139	1 055	575	183	29	309	187	139	305	251	1 291	10
12	105	23	-	15	16	53	2	6	-	159	11
26	946	510	45	84	482	6	28	105	497	2 323	12
42	1 020	406	-	42	391	-	114	259	563	388	13
243	2 712	2 233	702	478	2 150	682	750	1 723	2 797	5 610	14
23	142	104	55	27	113	136	52	68	170	515	15
73	905	913	493	154	692	344	322	367	809	1 089	16
55	351	170	79	3	74	59	33	137	36	338	17
8	66	25	6	1	10	37	2	2	23	105	18
1	219	153	18	26	108	29	10	103	308	830	19
54	622	664	-	222	1 075	-	313	1 004	1 330	1 378	20
436	6 998	3 389	1 420	1 028	4 121	1 461	1 451	2 610	5 513	11 159	21
111	1 788	1 032	379	240	2 028	477	369	827	2 056	3 467	22
90	1 410	776	360	206	758	370	330	604	1 485	2 767	23
205	3 602	1 834	797	568	1 428	725	622	1 244	2 417	4 712	24
120	1 608	523	244	220	665	259	460	539	1 040	2 980	25
4	141	98	24	60	212	39	67	91	500	2 071	26
1 486	24 448	13 264	4 874	3 454	13 674	6 057	4 624	9 095	16 530	44 194	27
467	6 404	2 477	145	567	2 703	216	769	2 088	3 913	11 439	28
148	639	367	115	2	140	92	92	248	14	1 165	29
-	20	-	2	1	2	3	7	-	-	1	30
8	539	89	-	53	249	3	4	12	152	1 212	31
229	4 288	1 893	-	444	2 219	-	617	1 664	2 718	2 278	32
1 269	18 026	11 628	4 896	2 938	10 027	6 411	4 232	7 105	14 785	31 646	33
459	3 637	2 524	1 919	755	1 883	1 580	1 457	1 909	2 715	3 909	34
206	2 818	2 087	1 088	524	1 495	951	899	1 214	2 227	3 391	35
160	290	240	610	130	-	520	460	610	180	-	36
36	1 325	151	184	146	345	118	366	121	223	2 219	37
748	13 012	8 790	2 745	2 007	7 475	4 585	2 311	5 032	11 564	25 341	38
26	52	163	48	30	324	128	98	43	283	177	39
-250	18	-841	-167	-51	944	-570	-377	-98	-2 168	1 109	40
1 486	24 448	13 264	4 874	3 454	13 674	6 057	4 624	9 095	16 530	44 194	41
681	1 466	3 808	1 270	1 498	2 503	3 302	1 338	3 809	8 629	5 390	42
83	221	98	156	2	168	127	212	447	340	891	43
-	1 331	1 713	-	4	-	59	55	27	-	53	44
154	2 781	617	277	101	1 768	291	279	474	2 110	2 082	45
2 006	12 104	6 155	417	795	2 508	565	947	2 650	8 592	17 486	46
2 924	17 903	12 391	2 120	2 400	6 947	4 344	2 831	7 407	19 671	25 902	47
12	5 250	-	-	-	-	-	-	-	-	-	48
796	8 711	3 367	1 089	291	3 932	870	1 394	1 813	3 160	13 680	49
37	2 063	1 006	93	-	1 350	-	360	-	-	4 200	50
422	1 143	250	211	86	624	125	738	1 491	1 631	457	51
258	993	522	565	193	498	612	292	244	903	3 630	52
49	1 047	684	-	-	1 013	120	-	-	595	3 900	53
30	3 465	905	220	12	447	13	4	78	31	1 493	54
188	785	99	60	-	179	98	2	7	429	2 884	55
1 928	3 157	8 925	971	2 109	2 836	3 376	1 435	5 587	16 082	9 338	56
2 924	17 903	12 391	2 120	2 400	6 947	4 344	2 831	7 407	19 671	25 902	57
243	328	1 289	-672	388	453	1 331	741	2 222	4 012	2 477	58
527	1 278	4 367	710	1 114	2 067	2 096	657	1 587	4 767	2 915	59
-33	-1 063	-282	-160	34	952	129	-348	-188	-526	951	60
-	-526	-217	-	-13	-8	-	-26	-107	-201	-41	61
670	7 678	645	-	50	252	-	643	1 475	1 168	261	62

Tabell 7 (framh.). Kommunerekneskapane. Kommunar. 1 000 kr.

	12 Hordaland					
	49 Fana	50 Arna	51 Vaksdal	52 Modalen	53 Osterøy	55 Åsane
Folketal 1/1 1966	38 587	9 297	5 632	332	5 592	12 410
U t g i f t e r						
1 Investeringføremål	15 036	6 543	1 527	151	1 418	8 175
2 Av dette: Skular	1 774	919	166	6	108	1 987
3 Helsevern	354	17	5	75	18	1
4 Vegar og gater	3 611	1 104	617	50	197	1 457
5 Andre offentlege arbeid	5 155	1 697	283	-	333	1 808
6 Elektrisitetsverk	2 430	1 057	223	-	-	1 113
7 Lønner	25 781	5 746	2 503	113	2 186	8 178
8 Av dette: Sentraladministrasjonen	1 458	369	200	19	181	576
9 Skular	11 944	2 790	1 510	77	1 367	4 403
10 Sosiale trygder og sosial omsorg	1 193	479	35	-	255	220
11 Helsevern	542	39	-	-	21	57
12 Offentlege arbeid	4 857	907	213	-	62	1 677
13 Elektrisitetsverk	2 503	822	343	-	-	533
14 Andre driftsføremål	13 837	2 647	1 824	26	1 245	3 749
15 Av dette: Sentraladministrasjonen	613	119	97	4	110	187
16 Skular	2 505	600	640	10	609	720
17 Sosiale trygder og sosial omsorg	213	132	124	3	87	34
18 Helsevern	373	21	28	1	19	37
19 Offentlege arbeid	971	364	105	1	143	710
20 Elektrisitetsverk	6 371	1 223	617	-	-	1 804
21 Overføringar	21 170	4 203	2 964	327	2 234	6 075
22 Staten og sosiale trygder	6 188	1 061	724	35	487	1 398
23 Av dette: Sosiale trygder og sos. omsorg	4 481	921	624	31	458	1 223
24 Andre kommunar	9 492	2 053	1 433	195	1 263	2 744
25 Private (inkl. renter)	5 490	1 089	807	97	484	1 933
26 Av dette: Sosiale trygder og sos. omsorg	2 118	469	470	25	217	778
27 I alt	75 824	19 139	8 818	617	7 083	26 177
I n n t e k t e r						
28 Gebyr og betaling for kommunale ytingar	20 022	3 264	1 621	3	235	4 308
29 Av dette: Sosiale trygder og sosial omsorg	614	362	-	-	136	16
30 Helsevern	44	2	4	-	4	-
31 Offentlege arbeid	2 545	249	83	-	26	707
32 Elektrisitetsverk	11 360	2 289	1 350	-	-	3 222
33 Overføringar	56 881	12 221	7 937	525	7 069	17 713
34 Staten	5 808	1 680	1 187	159	2 514	2 248
35 Av dette: Skular	5 055	1 512	1 023	108	1 239	1 933
36 Tilskot til skatteutjamning ..	-	-	-	30	900	-
37 Andre kommunar	1 463	590	122	10	242	884
38 Skattar og avgifter	47 866	9 852	6 441	330	4 202	14 439
39 Andre overføringar frå private (inkl. renter)	1 744	99	187	26	111	142
40 Saldo (utgifter - inntekter) ...	-1 079	3 654	-740	89	-221	4 156
41 I alt	75 824	19 139	8 818	617	7 083	26 177
A k t i v a						
42 Kassemidel og bankinnskot	19 189	1 071	4 900	820	1 498	1 280
43 Ihendehavarobligasjonar og aksjar	625	80	166	14	96	244
44 Utlån	734	1 452	-	14	39	4
45 Andre fordringar	4 750	1 308	719	83	759	3 575
46 Realkapital	20 060	12 717	4 799	50	2 394	10 910
47 I alt	45 358	16 628	10 584	981	4 786	16 013
P a s s i v a						
48 Ihendehavarobligasjonslån	25 725	-	-	-	-	50
49 Andre lån	13 020	11 130	1 919	-	1 144	12 114
50 Postsparebanken	-	450	448	-	427	-
51 Statsbankar	33	3 066	112	-	-	2 318
52 Forretnings- og sparebankar	12 756	3 481	839	-	510	4 853
53 Forsikring	-	4 061	-	-	75	3 166
54 Andre direkte långjevarar	231	72	520	-	132	1 777
55 Skuld elles	4 370	1 058	294	-	310	446
56 Saldo (aktiva - passiva)	2 243	4 440	8 371	981	3 332	3 403
57 I alt	45 358	16 628	10 584	981	4 786	16 013
S p e s i f i k a s j o n a r						
58 Kontantmidel 31/12 1966	15 329	640	1 534	338	512	394
59 Verdiar som høyrer til fond og avsetjingar..	3 947	481	3 515	482	1 097	902
60 Netto låneopptak i 1966	9 561	2 419	-14	-	34	3 996
61 Av dette: Elektrisitetsverk	-203	-116	-	-	-	450
62 Lånegjeld 31/12 1966 vedk. elektr.forsyning.	5 181	1 178	168	-	50	995

12 Hordaland							13	14 Sogn og Fjordane			
56 Meland	59 Øy- garden	60 Radøy	63 Lindås	64 Austr- heim	65 Fedje	66 Mas- fjorden	Bergen	Fylkes- kommunen	01 Flora	11 Gulen	
2 514	3 008	4 229	7 829	1 925	879	1 949	117 240	-	7 695	3 152	
1 332	1 159	727	4 390	487	636	1 067	51 405	19 594	3 894	575	1
53	469	211	848	37	125	325	9 194	1 574	1 008	116	2
46	455	120	4	210	-	2	2 180	1 345	32	1	3
145	224	108	517	167	84	453	7 816	12 236	1 218	406	4
153	-	29	1 124	-	67	1	9 453	130	454	14	5
-	-	-	-	-	-	66	10 416	-	-	-	6
827	1 066	2 109	4 306	661	374	824	135 668	28 637	4 337	1 321	7
82	112	134	234	60	48	97	4 900	227	260	109	8
572	875	1 468	3 324	387	275	530	45 879	4 961	2 782	930	9
81	20	337	240	157	13	6	10 716	-	442	154	10
24	-	21	11	3	28	18	9 494	10 345	50	1	11
20	2	48	261	25	-	11	18 294	46	445	55	12
-	-	-	-	-	-	94	9 676	-	-	-	13
473	541	802	1 751	486	110	695	50 142	18 118	1 327	618	14
33	56	40	158	21	24	42	1 403	220	94	64	15
332	435	532	1 244	293	62	442	7 976	1 588	716	328	16
39	8	110	53	112	2	2	3 070	-	135	118	17
9	2	16	13	5	2	14	3 879	4 007	33	34	18
30	-	35	128	10	7	1	4 272	388	94	4	19
-	-	-	-	-	-	172	15 129	-	-	-	20
1 005	1 051	1 559	3 069	799	285	963	77 680	16 704	2 871	1 013	21
239	306	412	674	196	85	220	20 642	5 219	860	206	22
228	270	393	639	188	81	187	14 892	-	813	187	23
519	482	755	1 418	435	131	483	9 211	3 359	1 558	622	24
247	263	392	977	168	69	260	47 827	8 126	453	185	25
44	76	48	485	52	42	59	22 745	70	114	19	26
3 637	3 817	5 197	13 516	2 433	1 405	3 549	314 895	83 053	12 429	3 527	27
18	14	332	455	187	26	420	113 444	36 941	1 157	228	28
-	1	262	173	173	17	-	7 395	-	306	186	29
-	1	1	4	6	-	3	10 155	9 977	2	2	30
5	-	13	43	-	2	16	9 041	-	385	-	31
-	-	-	-	-	-	343	44 000	-	-	-	32
2 776	3 938	5 603	11 533	2 348	1 199	3 601	209 158	46 520	10 471	3 671	33
1 050	1 729	2 213	5 202	1 049	434	840	22 489	22 358	3 916	1 729	34
581	958	1 462	3 423	531	253	629	17 528	4 981	2 420	940	35
390	700	550	1 230	440	180	140	-	500	943	738	36
17	266	325	458	12	21	85	5 803	22 806	194	175	37
1 613	1 925	2 974	5 651	1 285	730	2 676	175 882	-	6 319	1 743	38
96	18	91	222	2	14	-	4 984	1 356	42	24	39
843	-135	-738	1 528	-102	180	-472	-7 707	-408	801	-372	40
3 637	3 817	5 197	13 516	2 433	1 405	3 549	314 895	83 053	12 429	3 527	41
401	1 451	1 868	1 230	660	509	978	85 466	7 804	2 439	1 273	42
2	128	7	15	1	81	2	4 352	486	29	8	43
-	5	71	36	-	-	-	17 796	1 901	-	-	44
397	621	329	3 094	540	44	1 092	21 697	4 380	819	331	45
1 423	779	2 368	1 284	363	207	1 003	226 786	24 957	4 685	322	46
2 223	2 984	4 643	5 659	1 564	841	3 075	356 097	39 528	7 972	1 934	47
-	-	-	-	-	-	-	70 150	3 649	-	-	48
1 095	288	688	4 557	327	100	729	47 946	21 870	2 743	1 407	49
33	-	36	558	-	-	-	-	-	505	-	50
819	48	265	876	-	50	414	10 333	-	233	255	51
104	210	258	2 266	96	50	125	1 133	20 695	1 849	1 062	52
-	-	-	319	-	-	90	559	1 175	45	20	53
139	30	129	538	231	-	100	35 921	-	111	70	54
323	255	162	208	163	106	329	11 626	6 237	72	48	55
805	2 441	3 793	894	1 074	635	2 017	226 375	7 772	5 157	479	56
2 223	2 984	4 643	5 659	1 564	841	3 075	356 097	39 528	7 972	1 934	57
119	81	1 090	213	146	155	415	29 039	7 578	605	596	58
282	1 370	779	1 053	514	354	563	83 541	712	1 834	677	59
331	138	-164	2 340	-41	-	-82	11 829	1 886	353	-281	60
-	-	-	-	-	-	-31	-1 813	-	-	-	61
-	-	-	-	-	-	459	17 133	2 555	-	-	62

Tabell 7 (framh.). Kommunerekneskapane. Kommunar. 1 000 kr.

	14 Sogn og Fjordane					
	12 Solund	13 Hylle- stad	16 Høy- anger	17 Vik	18 Bale- strand	19 Leik- anger
Folketal 1/1 1966	1 551	1 798	5 542	2 849	1 976	2 708
U t g i f t e r						
1 Investeringsføremål	1 323	1 423	2 186	873	500	2 503
2 Av dette: Skular	851	31	183	137	44	1 522
3 Helsevern	17	18	6	43	-	4
4 Vegar og gater	108	1 049	646	482	121	175
5 Andre offentlege arbeid	7	-	518	110	150	38
6 Elektrisitetsverk	-	-	56	-	-	113
7 Lønner	792	628	2 722	1 278	625	1 278
8 Av dette: Sentraladministrasjonen	71	54	240	104	90	142
9 Skular	557	449	1 512	869	403	615
10 Sosiale trygder og sosial omsorg	98	16	383	97	22	41
11 Helsevern	28	-	45	30	-	24
12 Offentlege arbeid	8	69	367	77	57	125
13 Elektrisitetsverk	-	-	7	-	-	76
14 Andre driftsføremål	490	280	1 053	441	418	601
15 Av dette: Sentraladministrasjonen	39	28	125	39	32	27
16 Skular	345	202	388	310	218	212
17 Sosiale trygder og sosial omsorg	40	2	87	2	4	2
18 Helsevern	16	8	12	7	18	12
19 Offentlege arbeid	13	-	91	19	92	38
20 Elektrisitetsverk	-	-	223	-	-	206
21 Overføringar	449	736	2 889	1 129	756	1 070
22 Staten og sosiale trygder	100	198	732	370	175	324
23 Av dette: Sosiale trygder og sos. omsorg	100	190	676	255	175	261
24 Andre kommunar	233	339	1 659	478	445	611
25 Private (inkl. renter)	116	199	498	281	136	135
26 Av dette: Sosiale trygder og sos. omsorg	33	77	302	68	4	29
27 I alt	3 054	3 067	8 850	3 721	2 299	5 452
I n n t e k t e r						
28 Gebyr og betaling for kommunale ytingar	36	15	773	120	49	901
29 Av dette: Sosiale trygder og sosial omsorg	7	2	275	6	-	5
30 Helsevern	22	-	15	-	-	6
31 Offentlege arbeid	-	4	82	10	22	20
32 Elektrisitetsverk	-	-	275	-	-	486
33 Overføringar	2 457	2 273	7 740	4 088	2 057	3 039
34 Staten	1 263	1 167	1 409	1 286	523	494
35 Av dette: Skular	762	484	956	727	343	394
36 Tilskot til skatteutjamning ..	385	518	130	463	128	80
37 Andre kommunar	116	23	104	143	34	251
38 Skattar og avgifter	1 048	1 040	6 206	2 648	1 436	2 291
39 Andre overføringar frå private (inkl. renter) ..	30	43	21	11	64	3
40 Saldo (utgifter - inntekter) ...	561	779	337	-487	193	1 512
41 I alt	3 054	3 067	8 850	3 721	2 299	5 452
A k t i v a						
42 Kassemidel og bankinnskot	1 265	443	3 349	1 168	418	359
43 Ihendehavarobligasjonar og aksjar	150	152	590	472	312	432
44 Utlån	-	-	849	-	80	24
45 Andre fordringar	269	234	3 056	65	73	183
46 Realkapital	595	1 433	5 641	2 564	1 511	3 282
47 I alt	2 279	2 262	13 485	4 269	2 394	4 280
P a s s i v a						
48 Ihendehavarobligasjonslån	-	-	-	-	-	-
49 Andre lån	1 467	2 040	1 363	2 385	1 110	3 135
50 Postsparebanken	-	100	-	756	-	1 342
51 Statsbankar	218	362	676	52	318	-
52 Forretnings- og sparebankar	1 049	1 467	467	988	638	1 193
53 Forsikring	-	111	-	371	-	450
54 Andre direkte långjevarar	200	-	220	218	154	150
55 Skuld elles	159	224	166	10	-	24
56 Saldo (aktiva - passiva)	653	-2	11 956	1 874	1 284	1 121
57 I alt	2 279	2 262	13 485	4 269	2 394	4 280
S p e s i f i k a s j o n a r						
58 Kontantmidel 31/12 1966	975	69	785	840	42	104
59 Verdior som høyrer til fond og avsetjingar..	290	374	3 726	328	376	279
60 Netto låneopptak i 1966	587	649	24	-481	112	932
61 Av dette: Elektrisitetsverk	-	-	-34	-	-	-20
62 Långefeld 31/12 1966 vedk. elektr.forsyning.	-	-	245	-	-	113

14 Sogn og Fjordane											
20 Sogn- dal	21 Aur- land	22 Lærdal	24 Årdal	26 Luster	28 Askvoll	29 Fjaler	30 Gaular	31 Jølster	32 Førde	33 Naust- dal	
4 073	2 080	2 192	7 242	5 508	3 553	3 756	2 743	2 559	4 100	2 110	
2 240	1 091	735	4 911	1 803	768	931	433	-	1 830	403	1
1 398	77	220	970	352	256	71	304	-	866	62	2
17	6	22	185	34	33	105	7	-	-	4	3
352	743	180	615	601	212	391	55	-	325	253	4
110	44	148	820	18	1	56	2	-	385	50	5
-	-	-	544	-	-	152	-	-	129	-	6
1 942	997	1 050	5 215	2 094	1 674	1 997	961	774	2 317	858	7
191	97	151	370	211	109	120	72	64	159	63	8
1 170	585	557	2 526	1 286	1 186	1 442	701	484	1 336	573	9
95	28	158	190	28	44	55	42	70	43	70	10
55	-	-	384	208	93	5	-	16	45	1	11
172	76	79	941	185	110	111	34	32	153	60	12
-	-	-	472	-	-	94	-	-	358	-	13
575	308	406	2 375	1 008	653	823	386	539	1 510	366	14
48	26	43	144	93	36	61	6	36	70	17	15
320	146	205	875	544	451	524	271	200	349	245	16
10	8	57	11	3	2	16	2	46	4	4	17
4	-	11	163	146	53	15	15	25	30	8	18
69	16	51	146	121	18	26	24	76	109	24	19
-	-	-	834	-	-	78	-	-	777	-	20
1 485	940	783	6 093	1 882	1 170	1 319	837	753	1 995	605	21
417	287	196	1 205	427	291	320	180	186	565	149	22
404	242	181	983	380	268	288	171	171	402	140	23
885	499	452	2 893	1 203	722	751	525	548	940	353	24
183	154	135	1 995	252	157	248	132	19	490	103	25
41	12	32	203	95	41	53	25	16	46	26	26
6 242	3 336	2 974	18 594	6 787	4 265	5 070	2 617	2 066	7 652	2 232	27
358	305	188	3 039	361	298	532	17	74	1 787	24	28
3	4	110	409	-	12	5	4	67	6	5	29
3	3	16	286	309	116	-	2	-	2	2	30
56	-	3	348	12	11	-	-	7	182	8	31
-	-	-	1 781	-	-	493	-	-	1 530	-	32
5 596	2 558	2 744	16 442	5 769	4 208	4 904	2 794	2 443	5 772	2 585	33
1 238	807	842	1 374	1 753	1 900	1 635	1 118	990	1 647	1 072	34
1 079	412	553	1 208	1 082	1 096	1 141	644	464	1 206	534	35
92	91	246	-	610	758	305	469	510	210	438	36
722	137	109	163	37	188	428	94	68	292	293	37
3 617	1 593	1 776	14 712	3 957	2 118	2 800	1 582	1 375	3 821	1 203	38
19	21	17	193	22	2	41	-	10	12	17	39
288	473	42	-887	657	-241	-366	-194	-451	93	-377	40
6 242	3 336	2 974	18 594	6 787	4 265	5 070	2 617	2 066	7 652	2 232	41
1 427	320	403	12 284	4 353	863	771	1 346	2 375	1 911	1 043	42
238	80	83	296	123	-	255	-	46	405	34	43
-	-	-	2 857	-	4	73	-	103	-	-	44
411	70	281	1 701	610	675	553	261	311	649	109	45
2 519	868	1 025	8 273	1 824	1 492	2 181	565	7	977	113	46
4 595	1 338	1 792	25 411	6 910	3 034	3 833	2 172	2 842	3 942	1 299	47
-	-	-	-	-	-	-	-	-	-	-	48
3 761	2 494	591	4 644	720	1 289	3 001	1 621	45	6 016	265	49
-	-	-	-	-	-	257	1 000	-	-	-	50
1 526	463	98	2 519	-	-	352	591	45	1 401	161	51
1 660	1 746	357	762	510	523	1 953	30	-	3 963	104	52
575	-	50	1 075	-	310	236	-	-	233	-	53
-	285	86	288	210	456	203	-	-	419	-	54
211	117	43	672	17	45	266	13	-	496	3	55
623	-1 273	1 158	20 095	6 173	1 700	566	538	2 797	-2 570	1 031	56
4 595	1 338	1 792	25 411	6 910	3 034	3 833	2 172	2 842	3 942	1 299	57
1 065	9	193	7 328	757	98	633	1 110	572	1 054	204	58
362	311	210	6 226	3 596	769	138	236	1 906	857	839	59
350	391	89	597	-86	120	-282	-96	-107	775	-214	60
-	-	-	-69	-	-	-52	-	-	-163	-	61
-	-	-	670	-	-	814	-	-	924	-	62

Tabell 7 (framh.). Kommunerekneskapane. Kommunar. 1 000 kr.

	14 Sogn og Fjordane					
	38 Brem- anger	39 Vågsøy	41 Selje	43 Eid	45 Gloppen	48 Stryn
Folketal 1/1 1966	5 630	6 936	3 396	4 508	5 739	7 181
U t g i f t e r						
1 Investeringsføremål	2 389	1 265	520	1 311	1 549	2 201
2 Av dette: Skular	837	361	57	251	442	566
3 Helsevern	14	70	22	10	38	10
4 Vegar og gater	578	499	408	272	575	518
5 Andre offentlege arbeid	44	132	22	38	93	9
6 Elektrisitetsverk	-	-	-	474	249	278
7 Lønner	1 911	3 375	1 212	2 176	2 517	3 457
8 Av dette: Sentraladministrasjonen	121	243	103	180	231	230
9 Skular	1 290	2 277	807	1 297	1 368	2 318
10 Sosiale trygder og sosial omsorg	113	388	16	175	178	303
11 Helsevern	14	18	1	49	42	30
12 Offentlege arbeid	277	248	191	146	184	289
13 Elektrisitetsverk	-	-	-	167	367	73
14 Andre driftsføremål	880	1 441	459	1 090	1 272	1 715
15 Av dette: Sentraladministrasjonen	49	74	34	61	83	111
16 Skular	577	922	221	325	372	766
17 Sosiale trygder og sosial omsorg	14	112	2	36	33	70
18 Helsevern	29	63	16	20	55	47
19 Offentlege arbeid	67	71	121	31	98	203
20 Elektrisitetsverk	-	-	-	483	421	332
21 Overføringer	2 112	2 440	978	1 706	2 029	2 451
22 Staten og sosiale trygder	455	603	190	429	619	666
23 Av dette: Sosiale trygder og sos. omsorg	413	464	180	352	479	540
24 Andre kommunar	1 301	1 388	565	882	1 105	1 319
25 Private (inkl. renter)	356	449	223	395	305	466
26 Av dette: Sosiale trygder og sos. omsorg	101	153	106	25	44	72
27 I alt	7 292	8 521	3 169	6 283	7 367	9 824
I n n t e k t e r						
28 Gebyr og betaling for kommunale ytingar	86	801	40	1 351	1 287	1 195
29 Av dette: Sosiale trygder og sosial omsorg	2	307	1	104	14	183
30 Helsevern	-	4	2	3	-	6
31 Offentlege arbeid	23	124	3	109	54	87
32 Elektrisitetsverk	-	-	-	981	1 150	787
33 Overføringer	6 551	8 680	3 674	5 015	6 547	8 389
34 Staten	2 060	2 814	1 671	1 539	2 063	3 650
35 Av dette: Skular	1 038	2 074	744	1 002	1 202	2 369
36 Tilskot til skatteutjamning	640	671	914	411	713	1 035
37 Andre kommunar	325	316	72	214	235	159
38 Skattar og avgifter	4 083	5 540	1 921	3 257	4 105	4 576
39 Andre overføringer frå private (inkl. renter)	83	10	10	5	144	4
40 Saldo (utgifter - inntekter) ...	655	-960	-545	-83	-467	240
41 I alt	7 292	8 521	3 169	6 283	7 367	9 824
A k t i v a						
42 Kassemidel og bankinnskot	2 064	1 190	1 952	390	2 069	1 092
43 Ihendehavarobligasjonar og aksjar	-	201	16	333	273	524
44 Utlån	205	-	-	-	-	-
45 Andre fordringar	-	783	45	566	392	762
46 Realkapital	1 385	2 977	750	3 993	1 658	3 903
47 I alt	3 654	5 151	2 763	5 282	4 392	6 281
P a s s i v a						
48 Ihendehavarobligasjonslån	-	-	-	-	-	-
49 Andre lån	2 364	4 911	114	4 723	2 284	4 044
50 Postsparebanken	200	3 248	114	1 573	-	200
51 Statsbankar	702	116	-	766	544	1 008
52 Forretnings- og sparebankar	846	1 137	-	1 497	1 150	875
53 Forsikring	21	56	-	555	487	1 432
54 Andre direkte långevarar	595	354	-	332	103	529
55 Skuld elles	198	236	-	615	17	86
56 Saldo (aktiva - passiva)	1 092	4	2 649	-56	2 091	2 151
57 I alt	3 654	5 151	2 763	5 282	4 392	6 281
S p e s i f i k a s j o n a r						
58 Kontantmidel 31/12 1966	810	487	102	35	777	504
59 Verdiar som høyrer til fond og avsetjingar..	1 254	703	1 850	455	1 312	588
60 Netto låneopptak i 1966	702	-708	-24	-160	-83	91
61 Av dette: Elektrisitetsverk	-	-	-	-115	-16	-85
62 Lånegjeld 31/12 1966 vedk. elektr.forsyning.	-	-	-	847	610	786

Fylkes- kommunen	15 Møre og Romsdal										
	01 Ålesund	02 Molde	03 Kristian- sund	11 Vanylven	14 Sande	15 Herøy	16 Ulstein	17 Hareid	19 Volda	20 Ørsta	
-	18 756	17 627	18 356	3 908	3 511	7 527	3 981	3 804	7 296	9 476	
33 260	10 808	10 291	5 836	733	1 319	4 442	2 553	2 735	1 846	5 215	1
4 471	3 079	270	1 160	237	71	295	518	637	169	2 509	2
5 853	175	36	16	11	28	37	57	64	5	-	3
18 347	1 492	1 240	1 299	324	299	970	233	536	614	737	4
-32	2 046	1 335	1 043	99	5	108	1 419	925	338	866	5
-	1 250	1 357	1 540	-	-	-	297	191	298	505	6
62 076	15 737	10 443	14 869	1 607	1 269	2 616	2 255	2 036	4 061	4 929	7
506	984	886	848	116	105	181	170	140	322	306	8
18 739	4 894	3 767	3 701	1 158	948	1 798	1 233	1 129	2 512	3 074	9
-	1 783	1 254	1 760	165	95	267	267	264	163	180	10
28 666	583	206	475	-	22	22	28	17	62	54	11
93	3 209	1 972	2 998	38	23	243	105	163	316	541	12
-	1 152	845	1 926	-	-	-	240	198	274	365	13
27 542	8 303	6 147	5 226	574	587	1 173	1 079	1 163	797	2 749	14
390	344	384	152	43	74	72	32	30	139	98	15
3 224	693	655	538	346	231	566	328	283	357	964	16
-	619	350	395	59	39	129	93	95	4	42	17
11 707	185	96	213	10	6	7	26	5	8	57	18
120	518	243	399	49	18	348	49	152	110	245	19
-	4 910	3 754	2 588	-	-	-	498	563	82	1 161	20
30 287	14 974	11 788	12 314	1 360	1 175	2 874	1 638	1 518	4 107	4 501	21
7 856	2 939	2 656	2 540	345	313	751	449	431	804	1 200	22
-	2 185	2 065	2 125	322	291	694	420	355	568	887	23
9 892	6 937	7 049	6 639	827	686	1 555	881	845	1 966	2 280	24
12 539	5 098	2 083	3 135	188	176	568	308	242	1 337	1 021	25
-	3 366	1 023	1 994	54	8	91	39	26	235	488	26
153 165	49 822	38 669	38 245	4 274	4 350	11 105	7 525	7 452	10 811	17 394	27
55 950	15 248	9 424	11 243	164	13	347	1 458	1 232	2 128	3 229	28
-	1 834	806	976	128	3	182	156	163	11	56	29
31 316	209	32	221	1	-	7	1	3	2	6	30
-	1 313	738	893	-	-	75	47	23	264	462	31
-	8 551	6 314	6 451	-	-	-	1 134	987	1 739	2 301	32
101 500	34 879	29 356	27 680	4 583	4 003	8 870	5 368	4 960	8 787	13 100	33
37 607	6 137	4 923	4 533	1 560	1 494	2 569	1 420	1 241	2 572	4 327	34
15 091	3 301	2 603	2 335	986	864	1 493	865	781	1 759	3 403	35
1 000	650	550	700	504	540	840	450	420	660	730	36
60 841	2 096	2 877	613	152	111	320	294	220	336	717	37
-	26 612	21 469	22 396	2 805	2 362	5 946	3 561	3 440	5 790	8 027	38
3 052	34	87	138	66	36	35	93	59	89	29	39
-4 285	-305	-111	-678	-473	334	1 888	699	1 260	-104	1 065	40
153 165	49 822	38 669	38 245	4 274	4 350	11 105	7 525	7 452	10 811	17 394	41
26 215	5 318	4 751	8 790	1 106	1 435	1 716	1 074	2 091	459	1 769	42
3 533	368	752	822	190	194	545	102	122	180	330	43
6 544	-	1 085	228	-	-	-	-	-	314	282	44
5 372	2 492	2 538	2 151	1 047	746	1 612	436	668	2 368	3 365	45
44 580	43 653	23 274	19 554	990	2 064	3 253	2 782	1 786	3 792	6 482	46
86 244	51 831	32 400	31 545	3 333	4 439	7 126	4 394	4 667	7 113	12 228	47
18 000	100	-	-	-	-	-	-	-	-	-	48
27 491	19 740	15 377	12 002	561	1 181	3 213	2 096	2 202	4 370	9 446	49
6 081	475	2 340	1 975	-	-	451	1	195	781	2 300	50
9 339	4 481	7 384	4 106	248	367	255	1 225	1 785	2 550	1 742	51
1 938	5 018	1 375	1 214	232	505	1 877	370	70	407	1 684	52
7 391	4 563	3 493	3 464	-	175	300	500	135	344	3 380	53
2 742	5 203	785	1 243	81	134	330	-	17	288	340	54
3 844	3 136	509	2 034	174	8	200	35	426	920	601	55
36 909	28 855	16 514	17 509	2 598	3 250	3 713	2 263	2 039	1 823	2 181	56
86 244	51 831	32 400	31 545	3 333	4 439	7 126	4 394	4 667	7 113	12 228	57
14 342	2 519	2 042	2 700	232	571	1 058	600	1 082	223	1 483	58
18 261	2 949	2 749	6 417	877	864	658	474	1 009	236	286	59
-3 371	1 407	2 512	-25	-22	158	1 524	833	680	-459	1 369	60
-	-352	-	-284	-	-	-	50	-13	-128	-24	61
-	1 550	256	2 049	-	97	-	739	375	1 741	2 318	62

Tabell 7 (framh.). Kommunerekneskapane, Kommunar. 1 000 kr.

	15 Møre og Romsdal					
	24 Nord- dal	25 Stranda	27 Ørskog	28 Sykk- ylven	31 Borgund	32 Giske
Folketal 1/1 1966	2 154	4 699	4 796	5 071	18 929	4 778
U t g i f t e r						
1 Investeringsfremål	866	1 855	1 010	1 905	7 625	982
2 Av dette: Skular	223	446	63	681	2 427	118
3 Helsevern	2	11	15	18	67	1
4 Vegar og gater	222	543	414	418	1 635	328
5 Andre offentlege arbeid	11	463	157	209	1 331	190
6 Elektrisitetsverk	146	366	297	391	1 554	234
7 Lønner	996	2 169	2 512	2 536	7 959	2 330
8 Av dette: Sentraladministrasjonen	96	176	154	205	542	160
9 Skular	529	1 090	1 431	1 617	4 214	1 457
10 Sosiale trygder og sosial omsorg	69	104	313	166	891	273
11 Helsevern	8	71	1	15	54	3
12 Offentlege arbeid	41	264	183	128	904	92
13 Elektrisitetsverk	148	258	320	287	464	178
14 Andre driftsfremål	895	1 452	1 552	1 271	5 304	1 377
15 Av dette: Sentraladministrasjonen	42	76	77	51	146	64
16 Skular	242	267	444	426	1 103	257
17 Sosiale trygder og sosial omsorg	33	28	98	46	247	71
18 Helsevern	8	8	14	8	24	2
19 Offentlege arbeid	21	401	70	28	307	23
20 Elektrisitetsverk	523	363	784	599	3 281	850
21 Overføringar	965	2 396	2 252	2 194	9 303	1 893
22 Staten og sosiale trygder	215	573	559	618	2 069	433
23 Av dette: Sosiale trygder og sos. omsorg	148	505	483	537	1 775	386
24 Andre kommunar	583	1 368	1 218	1 339	5 508	1 146
25 Private (inkl. renter)	167	455	475	237	1 726	314
26 Av dette: Sosiale trygder og sos. omsorg	37	33	62	31	1 031	36
27 I alt	3 722	7 872	7 326	7 906	30 191	6 582
I n n t e k t e r						
28 Gebyr og betaling for kommunale ytingar	941	1 816	1 875	1 678	7 409	1 674
29 Av dette: Sosiale trygder og sosial omsorg	70	-	205	120	973	154
30 Helsevern	2	-	7	-	-	-
31 Offentlege arbeid	17	174	107	63	745	52
32 Elektrisitetsverk	842	1 453	1 520	1 418	5 420	1 377
33 Overføringar	2 816	6 423	5 922	6 958	23 355	5 791
34 Staten	590	1 166	1 675	1 268	3 202	1 740
35 Av dette: Skular	452	669	1 059	1 070	2 194	1 083
36 Tilskot til skatteutjamning ..	130	280	520	120	490	600
37 Andre kommunar	152	205	158	478	952	184
38 Skattar og avgifter	2 036	4 896	4 023	5 181	19 104	3 862
39 Andre overføringar frå private (inkl. renter)	38	156	66	31	97	5
40 Saldo (utgifter - inntekter) ...	-35	-367	-471	-730	-573	-883
41 I alt	3 722	7 872	7 326	7 906	30 191	6 582
A k t i v a						
42 Kassemiddel og bankinnskot	1 830	2 671	1 725	3 091	5 096	1 720
43 Ihendehavarobligasjonar og aksjar	-	124	28	196	11	2
44 Utlån	-	-	5	863	77	-
45 Andre fordringar	362	1 040	538	178	2 526	730
46 Realkapital	310	3 890	2 755	1 999	16 130	190
47 I alt	2 502	7 725	5 051	6 327	23 840	2 642
P a s s i v a						
48 Ihendehavarobligasjonslån	-	-	-	-	-	-
49 Andre lån	18	4 987	1 908	2 170	8 689	2 406
50 Postsparebanken	-	477	474	971	1 968	205
51 Statsbankar	15	2 150	84	1 030	2 612	1 273
52 Forretnings- og sparebankar	-	1 289	1 233	62	83	227
53 Forsikring	-	933	-	71	2 625	683
54 Andre direkte långjevarar	3	138	117	36	1 401	18
55 Skuld elles	75	148	369	99	1 513	258
56 Saldo (aktiva - passiva)	2 409	2 590	2 774	4 058	13 638	-22
57 I alt	2 502	7 725	5 051	6 327	23 840	2 642
S p e s i f i k a s j o n a r						
58 Kontantmiddel 31/12 1966	531	1 395	591	1 034	3 305	735
59 Verdiar som høyrer til fond og avsetjingar..	1 299	1 276	1 154	2 057	1 791	985
60 Netto låneopptak i 1966	-75	-76	-1	-86	631	-377
61 Av dette: Elektrisitetsverk	-18	-233	143	-91	708	-25
62 Lånegjeld 31/12 1966 vedk. elektr.forsyning.	15	2 234	829	1 196	1 107	589

Tabell 7 (framh.). Kommunerekneskapane. Kommunar. 1 000 kr.

	15 Møre og Romsdal					
	57 Gjemnes	60 Ting- voll	63 Sunn- dal	66 Surna- dal	67 Rindal	69 Aure
Folketal 1/1 1966	3 019	3 863	7 633	6 050	2 414	3 269
U t g i f t e r						
1 Investeringsføremål	1 060	632	4 403	1 906	1 232	546
2 Av dette: Skular	620	32	930	894	555	154
3 Helsevern	6	14	102	17	2	6
4 Vegar og gater	267	100	1 283	217	129	145
5 Andre offentlege arbeid	-	96	170	170	28	184
6 Elektrisitetsverk	79	155	235	410	154	-
7 Lønner	1 327	1 706	5 616	3 173	1 895	1 225
8 Av dette: Sentraladministrasjonen	84	174	290	302	106	136
9 Skular	780	682	2 777	1 834	698	641
10 Sosiale trygder og sosial omsorg	216	293	741	350	233	184
11 Helsevern	17	20	129	68	21	5
12 Offentlege arbeid	5	126	779	139	63	108
13 Elektrisitetsverk	66	193	372	231	61	-
14 Andre driftsføremål	944	1 680	2 686	1 403	937	771
15 Av dette: Sentraladministrasjonen	26	49	124	50	39	38
16 Skular	383	471	971	835	259	430
17 Sosiale trygder og sosial omsorg	69	152	204	96	109	39
18 Helsevern	15	6	30	8	5	6
19 Offentlege arbeid	12	287	111	112	9	183
20 Elektrisitetsverk	353	565	788	185	235	-
21 Overføringer	919	1 458	5 300	3 197	989	1 240
22 Staten og sosiale trygder	204	414	1 051	1 214	296	302
23 Av dette: Sosiale trygder og sos. omsorg	193	321	977	560	202	283
24 Andre kommunar	556	841	3 076	1 680	566	776
25 Private (inkl. renter)	159	203	1 173	303	127	162
26 Av dette: Sosiale trygder og sos. omsorg	13	33	294	50	15	102
27 I alt	4 250	5 476	18 005	9 679	5 053	3 782
I n n t e k t e r						
28 Gebyr og betaling for kommunale ytingar	808	1 360	2 184	1 551	1 912	216
29 Av dette: Sosiale trygder og sosial omsorg	175	246	40	22	206	157
30 Helsevern	4	4	11	4	2	5
31 Offentlege arbeid	13	26	46	87	37	-
32 Elektrisitetsverk	575	996	1 694	1 294	502	-
33 Overføringer	3 732	4 506	16 021	8 499	2 965	3 585
34 Staten	1 535	1 392	2 253	2 666	1 018	1 789
35 Av dette: Skular	878	708	1 497	1 484	691	806
36 Tilskot til skatteutjamning	500	570	260	870	280	920
37 Andre kommunar	420	74	497	553	30	49
38 Skattar og avgifter	1 740	2 949	13 090	5 103	1 911	1 714
39 Andre overføringer frå private (inkl. renter)	37	91	181	177	6	33
40 Saldo (utgifter - inntekter) ...	-290	-390	-200	-371	176	-19
41 I alt	4 250	5 476	18 005	9 679	5 053	3 782
A k t i v a						
42 Kassemidel og bankinnskot	879	1 519	3 791	1 879	689	900
43 Ihendehavarobligasjonar og aksjar	8	31	390	306	187	50
44 Utlån	-	-	-	-	22	-
45 Andre fordringar	642	1 087	1 828	1 553	181	80
46 Realkapital	1 231	2 765	7 770	1 552	2 057	577
47 I alt	2 760	5 402	13 779	5 290	3 136	1 607
P a s s i v a						
48 Ihendehavarobligasjonslån	-	-	-	-	-	-
49 Andre lån	1 221	2 129	6 456	2 103	1 438	253
50 Postsparebanken	-	-	1 180	145	220	-
51 Statsbankar	588	1 200	2 015	544	347	177
52 Forretnings- og sparebankar	581	479	815	1 159	846	5
53 Forsikring	-	166	913	150	25	23
54 Andre direkte långjevarar	52	284	1 533	105	-	48
55 Skuld elles	296	99	1 361	1 230	414	92
56 Saldo (aktiva - passiva)	1 243	3 174	5 962	1 957	1 284	1 262
57 I alt	2 760	5 402	13 779	5 290	3 136	1 607
S p e s i f i k a s j o n a r						
58 Kontantmidel 31/12 1966	496	717	2 626	1 571	463	557
59 Verdiar som høyrer til fond og avsetjingar..	383	911	1 165	308	256	343
60 Netto låneopptak i 1966	29	-236	358	80	480	-75
61 Av dette: Elektrisitetsverk	-37	-10	-124	115	-	-
62 Lånegjeld 31/12 1966 vedk. elektr.forsyning.	230	533	753	762	347	-

1) Balanseoppgåvene gjeld 31/12 1965.

15 Møre og Romsdal			16 Sør-Trøndelag								
71 Halså 1)	72 Tustna	73 Smøla	Fylkeskommunen	01 Trondheim	12 Hemne	13 Snillfjord	17 Hitra	20 Frøya	21 Ørland	22 Agdenes	
2 252	1 266	3 780	-	116 131	3 722	1 568	4 837	6 438	5 194	2 192	
773	150	414	58 735	79 751	3 579	465	2 512	2 492	1 486	685	1
395	80	171	4 539	11 442	2 410	299	1 099	2 158	101	290	2
5	2	2	8 184	964	4	-	15	13	2	18	3
208	20	14	14 974	12 538	251	155	394	157	54	153	4
17	-	74	5	8 367	54	-	915	73	376	10	5
86	-	-	30 883	38 602	6	-	-	-	-	-	6
1 334	470	1 373	58 455	97 084	1 705	572	1 967	2 244	1 923	959	7
81	52	140	398	4 626	166	26	270	303	222	109	8
587	315	848	21 306	32 302	920	453	1 337	1 628	1 045	709	9
97	14	150	-	4 449	321	25	79	79	159	30	10
22	7	4	31 757	7 316	-	-	38	37	27	8	11
34	32	157	331	16 988	123	-	43	14	110	7	12
375	-	-	619	10 230	29	-	-	-	-	-	13
437	206	1 114	27 067	29 207	743	280	1 144	1 643	731	539	14
26	10	84	505	813	49	-	77	107	56	35	15
243	167	484	7 096	5 885	423	227	864	1 237	331	458	16
6	1	137	222	980	84	-	56	108	55	2	17
10	2	54	11 659	2 283	1	4	20	12	7	6	18
21	-	142	685	4 302	50	-	14	23	101	-	19
46	-	-	5 214	8 562	2	-	-	-	-	-	20
926	414	1 240	38 816	99 718	1 490	886	1 755	2 142	2 217	958	21
202	85	290	8 774	18 582	395	110	315	495	550	199	22
166	82	230	450	13 552	368	100	313	457	448	155	23
491	206	759	14 066	40 525	747	627	1 059	1 002	1 325	461	24
233	123	191	15 976	40 611	348	149	381	645	342	298	25
73	37	64	223	17 293	64	28	196	416	241	67	26
3 470	1 240	4 141	183 073	305 760	7 517	2 203	7 378	8 521	6 357	3 141	27
602	9	3	48 720	103 672	441	2	99	109	616	60	28
-	-	-	-	1 959	197	-	7	-	54	4	29
-	-	-	33 349	4 998	3	-	-	5	3	5	30
-	-	2	218	11 108	40	-	31	-	12	-	31
582	-	-	11 628	63 331	62	-	-	-	-	-	32
2 861	1 338	4 491	103 553	200 465	5 956	2 100	5 919	8 062	5 458	3 155	33
1 317	743	1 931	34 933	17 962	2 432	1 236	2 802	3 507	861	1 311	34
539	320	812	16 987	14 316	1 563	530	1 417	2 031	814	757	35
570	390	950	-	-	700	450	1 150	1 450	-	530	36
97	23	68	65 962	5 604	898	111	319	1 120	61	218	37
1 436	562	2 307	-	171 666	2 597	727	2 751	3 174	4 457	1 614	38
11	10	185	2 658	5 233	29	26	47	261	79	12	39
7	-107	-353	30 800	1 623	1 120	101	1 360	350	283	-74	40
3 470	1 240	4 141	183 073	305 760	7 517	2 203	7 378	8 521	6 357	3 141	41
562	517	1 524	35 705	40 528	472	388	767	591	2 255	912	42
29	1	151	1 473	4 991	107	5	4	-	15	173	43
-	60	-	149	2 661	362	-	116	-	325	-	44
452	-	576	8 697	56 428	235	83	608	1 030	596	58	45
1 865	161	337	108 522	466 901	2 938	93	2 292	2 873	1 484	935	46
2 908	739	2 588	154 546	571 509	4 114	569	3 787	4 494	4 675	2 078	47
-	-	-	80 989	201 318	-	-	-	-	-	-	48
1 316	211	300	51 604	126 250	3 719	173	2 622	2 735	1 035	487	49
-	49	-	2 736	8 885	630	-	644	1 537	150	-	50
811	102	233	25 133	44 874	821	45	768	399	234	432	51
146	60	42	6 942	40 973	648	3	309	444	541	42	52
294	-	-	3 181	14 699	686	-	750	355	-	-	53
65	-	25	13 612	16 819	934	125	151	-	110	13	54
66	89	1	3 727	24 803	529	33	160	528	246	9	55
1 526	439	2 287	18 226	219 138	-134	363	1 005	1 231	3 394	1 582	56
2 908	739	2 588	154 546	571 509	4 114	569	3 787	4 494	4 675	2 078	57
446	292	283	30 149	25 490	137	188	426	260	381	383	58
206	225	1 241	6 256	16 760	339	200	342	331	1 908	529	59
135	-53	-103	24 010	8 195	984	-6	1 017	44	46	37	60
-	-	-	24 074	6 465	-	-	-	-	-	-	61
540	-	-	109 296	213 909	-	-	-	-	-	-	62

Tabell 7 (framh.). Kommunerekneskapane. Kommunar. 1 000 kr.

	16 Sør-Trøndelag					
	24 Rissa	27 Bjugn	30 Åfjord	32 Roan	33 Osen	34 Oppdal
Folketal 1/1 1966	6 757	4 946	4 096	1 642	1 559	5 522
U t g i f t e r						
1 Investeringføremål	1 385	2 655	1 992	461	309	3 460
2 Av dette: Skular	253	1 009	979	273	63	2 050
3 Helsevern	23	14	-	11	8	50
4 Vegar og gater	330	360	344	98	93	346
5 Andre offentlege arbeid	30	186	41	-	47	270
6 Elektrisitetsverk	-	-	133	-	-	-
7 Løner	2 698	2 006	1 948	732	788	2 751
8 Av dette: Sentraladministrasjonen	239	235	216	97	84	270
9 Skular	1 909	1 274	1 201	378	407	1 478
10 Sosiale trygder og sosial omsorg	226	267	72	-	143	114
11 Helsevern	9	17	30	70	-	72
12 Offentlege arbeid	103	39	72	135	80	318
13 Elektrisitetsverk	-	-	196	-	-	-
14 Andre driftsføremål	1 290	1 043	1 751	554	451	1 023
15 Av dette: Sentraladministrasjonen	87	60	62	38	30	101
16 Skular	940	721	778	202	249	510
17 Sosiale trygder og sosial omsorg	38	100	4	-	62	14
18 Helsevern	13	25	14	47	28	34
19 Offentlege arbeid	58	14	22	230	57	81
20 Elektrisitetsverk	-	-	768	-	-	-
21 Overføringer	2 764	1 507	1 908	586	574	2 199
22 Staten og sosiale trygder	611	333	417	85	133	555
23 Av dette: Sosiale trygder og sos. omsorg	565	314	292	85	100	463
24 Andre kommunar	1 490	868	919	267	336	1 299
25 Private (inkl. renter)	663	306	572	234	105	345
26 Av dette: Sosiale trygder og sos. omsorg	241	175	348	88	24	131
27 I alt	8 137	7 211	7 599	2 333	2 122	9 433
I n n t e k t e r						
28 Gebyr og betaling for kommunale ytingar	343	309	1 514	35	195	995
29 Av dette: Sosiale trygder og sosial omsorg	150	205	4	-	111	10
30 Helsevern	-	-	-	3	1	1
31 Offentlege arbeid	25	2	11	11	76	250
32 Elektrisitetsverk	-	-	1 438	-	-	-
33 Overføringer	8 102	5 996	5 883	2 247	2 124	7 751
34 Staten	3 115	2 858	2 811	1 279	1 030	2 263
35 Av dette: Skular	1 905	1 502	1 691	423	467	1 530
36 Tilskot til skatteutjamning ..	900	1 200	900	500	450	600
37 Andre kommunar	208	235	607	197	9	588
38 Skattar og avgifter	4 576	2 876	2 337	764	1 075	4 833
39 Andre overføringer frå private (inkl. renter)	203	27	128	7	10	67
40 Saldo (utgifter - inntekter) ...	-308	906	202	51	-197	687
41 I alt	8 137	7 211	7 599	2 333	2 122	9 433
A k t i v a						
42 Kassemidel og bankinnskot	1 615	824	587	471	538	428
43 Ihendehavarobligasjonar og aksjar	173	37	123	157	175	307
44 Utlån	679	95	231	-	4	80
45 Andre fordringar	915	445	778	150	239	1 212
46 Realkapital	2 413	1 067	2 070	589	376	1 590
47 I alt	5 795	2 468	3 789	1 367	1 332	3 617
P a s s i v a						
48 Ihendehavarobligasjonslån	-	-	-	-	-	-
49 Andre lån	3 160	2 131	1 884	268	265	1 800
50 Postsparebanken	405	100	-	100	170	750
51 Statsbankar	1 017	931	1 098	35	-	114
52 Forretnings- og sparebankar	1 397	747	210	49	49	443
53 Forsikring	211	331	80	50	-	458
54 Andre direkte långjevarar	130	22	496	34	46	35
55 Skuld elles	-7	5	128	37	21	637
56 Saldo (aktiva - passiva)	2 642	332	1 777	1 062	1 046	1 180
57 I alt	5 795	2 468	3 789	1 367	1 332	3 617
S p e s i f i k a s j o n a r						
58 Kontantmidel 31/12 1966	582	542	336	86	272	287
59 Verdiar som høyrer til fond og avsetjingar..	1 067	282	251	385	270	213
60 Netto låneopptak i 1966	-139	891	470	83	-30	1 000
61 Av dette: Elektrisitetsverk	-	-	-50	-	-	-
62 Lånegjeld 31/12 1966 vedk. elektr.forsyning.	-	-	959	-	-	-

16 Sør-Trøndelag											
35 Rennebu	36 Meldal	38 Orkdal	40 Røros	44 Ålen	45 Halt- dalen	48 Midtre Gauldal	53 Melhus	57 Skaun	62 Klæbu	63 Malvik	
3 004	5 000	9 204	5 261	2 123	894	6 264	8 945	4 036	1 789	5 895	
1 347	1 332	3 175	3 119	1 721	442	3 099	3 901	681	657	2 461	1
629	260	800	1 399	1 233	16	1 587	1 220	175	507	208	2
9	192	40	11	7	-	9	327	3	7	21	3
199	295	612	683	133	6	364	703	287	32	406	4
22	102	399	664	-	-	1 063	170	142	22	222	5
-	80	595	-	20	-	-	856	-	-	584	6
1 270	3 368	4 546	2 540	845	392	2 736	4 670	1 752	819	3 231	7
144	213	310	291	111	76	315	348	167	123	292	8
647	1 686	1 973	1 352	411	182	1 328	2 152	972	393	1 483	9
38	277	652	184	23	54	447	655	300	180	273	10
16	27	88	26	4	-	49	65	28	7	38	11
96	171	561	305	59	-	204	229	119	27	246	12
-	262	506	-	166	-	-	834	-	-	620	13
717	2 310	2 849	957	626	170	1 080	2 734	705	383	2 229	14
63	83	131	102	23	16	146	102	80	22	63	15
401	428	541	497	127	103	565	787	322	280	388	16
39	122	189	47	2	-	166	186	173	42	91	17
7	43	55	4	9	10	42	21	36	5	11	18
38	210	315	79	88	-	29	259	36	6	176	19
-	970	1 414	-	302	-	-	1 186	-	-	1 367	20
1 112	2 654	5 211	2 385	938	517	2 602	4 069	1 668	953	2 957	21
253	695	1 238	612	192	90	440	958	332	251	709	22
233	483	884	505	159	80	406	724	316	229	550	23
559	1 435	2 638	1 329	505	217	1 663	2 226	1 015	520	1 511	24
300	524	1 335	444	241	210	499	885	321	182	737	25
146	382	845	224	136	27	64	546	138	90	461	26
4 446	9 664	15 781	9 001	4 130	1 521	9 517	15 374	4 806	2 812	10 878	27
508	2 762	4 172	552	627	88	518	4 450	434	132	2 985	28
61	52	689	124	1	52	295	868	307	78	241	29
2	17	14	2	2	-	7	-	4	-	9	30
9	85	235	223	4	-	74	73	62	2	167	31
-	1 433	2 873	-	586	-	-	3 284	-	-	2 368	32
3 798	7 316	11 162	7 579	3 315	1 554	7 799	10 195	4 492	2 584	7 218	33
1 379	1 434	2 600	2 131	1 168	805	2 437	1 807	880	460	852	34
742	1 117	1 406	1 376	515	150	1 406	1 240	750	319	739	35
500	200	750	550	600	320	800	450	-	-	-	36
146	186	553	635	673	23	518	276	180	13	38	37
2 236	5 423	7 912	4 769	1 411	702	4 801	8 008	3 404	2 068	6 311	38
37	273	97	44	63	24	43	104	28	43	17	39
140	-414	447	870	188	-121	1 200	729	-120	96	675	40
4 446	9 664	15 781	9 001	4 130	1 521	9 517	15 374	4 806	2 812	10 878	41
547	3 285	2 073	295	1 139	607	1 048	3 599	1 370	1 210	3 000	42
28	175	428	564	39	8	172	133	32	13	1	43
-	1 128	1 078	-	-	23	61	-	-	19	208	44
640	769	318	812	226	60	718	1 614	947	318	723	45
1 311	4 981	5 452	3 861	1 688	264	2 941	3 949	1 336	950	2 618	46
2 526	10 338	9 349	5 532	3 092	962	4 940	9 295	3 685	2 510	6 550	47
-	-	-	-	-	-	-	-	-	-	-	48
1 263	965	3 498	3 223	762	82	4 140	2 939	2 176	640	2 203	49
-	145	737	135	-	-	373	274	178	100	254	50
524	420	1 447	1 456	172	17	1 783	693	965	156	1 096	51
83	207	566	696	442	35	1 192	950	657	348	225	52
346	-	520	242	-	-	719	882	60	-	628	53
310	193	228	694	148	30	73	140	316	36	-	54
104	97	164	106	13	7	1 031	368	637	17	901	55
1 159	9 276	5 687	2 203	2 317	873	-231	5 988	872	1 853	3 446	56
2 526	10 338	9 349	5 532	3 092	962	4 940	9 295	3 685	2 510	6 550	57
158	1 324	590	79	393	158	680	1 266	709	378	1 227	58
395	2 801	1 483	229	749	449	368	2 383	661	851	1 773	59
271	-109	128	580	300	-30	128	819	176	-16	1 118	60
-	-	-58	-	-19	-	-	-	-	-	212	61
-	-	240	-	175	-	-	540	563	-	444	62

Tabell 7 (framh.). Kommunerekneskapane. Kommunar. 1 000 kr.

	16 Sør-Trøndelag		17 Nord-Trøndelag			
	64 Selbu	65 Tydal	Fylkes- kommunen	02 Stein- kjer	03 Namsos	11 Meråker
Folketal 1/1 1966	4 183	979	-	19 919	10 936	3 230
U t g i f t e r						
1 Investeringsføremål	3 028	353	40 951	8 118	2 548	862
2 Av dette: Skular	531	234	5 193	1 154	157	29
3 Helsevern	2	-	3 204	13	38	39
4 Vegar og gater	173	40	13 437	1 602	729	219
5 Andre offentlege arbeid	183	5	-	4 309	332	2
6 Elektrisitetsverk	1 650	15	12 479	324	335	146
7 Løner	2 486	678	43 378	13 011	7 843	1 617
8 Av dette: Sentraladministrasjonen	182	88	324	823	481	131
9 Skular	1 170	255	6 535	5 977	3 394	767
10 Sosiale trygder og sosial omsorg	438	131	-	1 347	972	180
11 Helsevern	25	-	18 159	360	246	25
12 Offentlege arbeid	80	6	265	1 626	1 082	98
13 Elektrisitetsverk	360	67	8 153	952	461	315
14 Andre driftsføremål	1 249	564	32 493	8 021	5 310	938
15 Av dette: Sentraladministrasjonen	41	21	342	267	326	38
16 Skular	275	113	2 417	1 509	854	193
17 Sosiale trygder og sosial omsorg	103	41	106	506	418	81
18 Helsevern	39	7	4 702	209	169	7
19 Offentlege arbeid	81	1	110	549	403	22
20 Elektrisitetsverk	619	349	8 769	3 438	2 519	506
21 Overføringar	2 230	808	30 649	9 634	6 058	1 689
22 Staten og sosiale trygder	498	177	9 566	2 467	1 887	441
23 Av dette: Sosiale trygder og sos. omsorg	353	130	-	2 012	1 211	341
24 Andre kommunar	986	562	6 637	5 185	2 983	887
25 Private (inkl. renter)	746	69	14 446	1 982	1 188	361
26 Av dette: Sosiale trygder og sos. omsorg	48	16	30	1 120	636	245
27 I alt	8 993	2 403	147 471	38 784	21 759	5 106
I n n t e k t e r						
28 Gebyr og betaling for kommunale ytingar	2 340	739	92 627	9 718	5 004	1 274
29 Av dette: Sosiale trygder og sosial omsorg	253	72	-	849	174	138
30 Helsevern	1	6	16 339	93	72	2
31 Offentlege arbeid	18	-	114	538	352	-
32 Elektrisitetsverk	1 955	601	51 707	5 201	3 652	1 038
33 Overføringar	6 009	2 190	57 692	26 354	16 980	3 548
34 Staten	1 794	249	26 303	6 539	5 327	507
35 Av dette: Skular	1 035	207	7 307	4 177	2 112	493
36 Tilskot til skatteutjamning	500	-	1 003	900	1 250	-
37 Andre kommunar	577	33	29 649	1 442	955	153
38 Skattar og avgifter	3 442	1 898	-	18 081	10 569	2 837
39 Andre overføringar frå private (inkl. renter)	196	10	1 740	292	129	51
40 Saldo (utgifter - inntekter) ...	644	-526	-2 848	2 712	-225	284
41 I alt	8 993	2 403	147 471	38 784	21 759	5 106
A k t i v a						
42 Kassemiddel og bankinnskot	4 424	2 275	31 697	3 414	3 453	1 438
43 Ihendehavarobligasjonar og aksjar	1	41	1 453	320	336	159
44 Utlån	281	99	6 664	1 848	917	288
45 Andre fordringar	795	243	23 385	2 766	1 596	280
46 Realkapital	6 401	1 491	200 312	14 096	3 798	1 846
47 I alt	11 902	4 149	263 511	22 444	10 100	4 011
P a s s i v a						
48 Ihendehavarobligasjonslån	-	-	15 174	-	-	-
49 Andre lån	5 914	432	155 790	13 117	4 448	55
50 Postsparebanken	650	-	2 941	40	17	-
51 Statsbankar	2 202	327	126 906	4 329	2 706	55
52 Forretnings- og sparebankar	1 410	105	9 655	2 207	966	-
53 Forsikring	832	-	8 656	4 202	551	-
54 Andre direkte långjevarar	820	-	7 632	2 339	208	-
55 Skuld elles	109	26	19 772	1 361	585	206
56 Saldo (aktiva - passiva)	5 879	3 691	72 775	7 966	5 067	3 750
57 I alt	11 902	4 149	263 511	22 444	10 100	4 011
S p e s i f i k a s j o n a r						
58 Kontantmiddel 31/12 1966	386	505	15 899	1 992	2 301	600
59 Verdiar som høyrer til fond og avsetjingar..	4 660	2 046	23 619	1 534	1 376	1 245
60 Netto låneopptak i 1966	1 508	-52	-4 509	2 176	242	-44
61 Av dette: Elektrisitetsverk	79	-12	-10 186	-53	-	-
62 Lånegjeld 31/12 1966 vedk. elektr.forsyning.	3 930	139	157 134	882	284	-

17 Nord-Trøndelag											
14	17	18	19	21	23	24	25	29	36	38	
Stjør- dal	Frosta	Leks- vik	Levan- ger	Verdal	Mosvik	Verran	Namdals- eid	Inder- øy	Snåsa	Lierne	
13 117	2 733	3 005	13 688	9 396	763	4 623	2 069	4 956	3 080	2 001	
4 606	1 224	846	4 868	3 023	145	1 102	389	2 206	559	1 176	1
1 203	1 082	505	712	1 007	19	533	172	1 560	260	1 024	2
238	13	3	18	3	-	15	11	172	2	2	3
376	106	211	558	336	5	265	52	181	68	182	4
484	12	29	2 882	964	82	121	70	9	25	19	5
591	-	-	127	472	-	-	-	-	-	-	6
7 773	1 108	953	8 565	4 748	442	2 956	816	2 009	1 556	953	7
526	100	96	483	396	43	221	91	224	151	108	8
3 573	856	607	5 480	2 431	203	1 855	500	1 279	822	554	9
1 137	84	21	836	148	106	281	92	279	274	23	10
111	3	28	124	79	13	33	3	8	27	72	11
721	21	92	719	483	23	176	35	46	63	24	12
913	-	-	103	780	-	-	-	-	-	-	13
4 995	240	354	2 832	3 125	188	1 106	479	618	498	558	14
161	20	23	205	103	10	93	45	73	50	49	15
1 052	170	243	992	515	84	585	334	346	266	317	16
456	25	8	306	6	45	127	33	87	72	4	17
50	5	15	53	20	2	39	1	7	17	63	18
232	1	30	194	135	17	158	16	20	19	5	19
2 728	-	-	750	2 200	-	-	-	-	-	-	20
6 149	997	1 132	6 547	4 525	528	2 260	843	2 026	1 231	814	21
1 583	192	270	1 194	1 132	82	524	187	435	289	148	22
1 260	180	225	1 095	806	65	444	152	401	232	140	23
3 482	643	629	3 681	2 333	412	1 399	540	1 235	716	460	24
1 084	162	233	1 672	1 060	34	337	116	356	226	206	25
443	59	134	497	754	11	177	54	212	94	19	26
23 523	3 569	3 285	22 812	15 421	1 303	7 424	2 527	6 859	3 844	3 501	27
5 270	92	38	3 153	4 237	110	583	86	411	573	144	28
448	42	3	584	11	82	183	59	297	248	8	29
15	6	3	90	5	-	2	3	2	4	2	30
792	8	6	548	238	-	55	-	9	11	-	31
3 326	-	-	1 124	3 788	-	-	-	-	-	-	32
16 593	3 427	3 481	18 434	11 117	1 182	6 772	2 299	5 773	3 706	2 874	33
3 941	1 341	1 173	4 486	2 638	408	1 940	932	1 879	1 436	1 091	34
2 164	989	743	3 311	1 662	187	1 644	639	1 165	911	647	35
525	275	400	900	600	200	200	250	450	450	400	36
483	398	583	1 400	523	242	582	43	538	25	294	37
11 585	1 676	1 725	12 149	7 621	523	4 053	1 313	3 302	2 236	1 474	38
584	12	-	399	335	9	197	11	54	9	15	39
1 660	50	-234	1 225	67	11	69	142	675	-435	483	40
23 523	3 569	3 285	22 812	15 421	1 303	7 424	2 527	6 859	3 844	3 501	41
2 383	1 584	865	5 354	3 811	512	1 691	79	297	926	294	42
321	22	10	235	205	14	47	2	124	21	19	43
76	-	-	8	93	-	21	14	-	9	35	44
747	79	239	745	1 063	37	393	154	564	178	286	45
16 442	600	550	2 667	5 196	83	1 908	591	1 323	1 781	1 414	46
19 969	2 285	1 664	9 009	10 368	646	4 060	840	2 308	2 915	2 048	47
-	-	375	13 512	-	-	-	-	-	-	-	48
9 704	873	986	4 332	13 655	377	2 066	298	1 950	1 242	2 021	49
1 189	-	532	135	118	376	493	-	633	200	78	50
1 382	817	88	1 956	2 171	-	731	53	533	86	746	51
2 599	56	199	1 794	135	1	180	133	312	585	495	52
4 121	-	42	113	1 255	-	498	-	200	120	142	53
413	-	125	334	9 976	-	164	112	272	251	560	54
734	1	85	26	852	-	27	34	110	3	23	55
9 531	1 411	218	-8 861	-4 139	269	1 967	508	248	1 670	4	56
19 969	2 285	1 664	9 009	10 368	646	4 060	840	2 308	2 915	2 048	57
1 775	1 012	650	4 469	2 343	356	1 237	50	152	759	194	58
896	572	215	1 078	1 561	160	454	29	145	167	135	59
50	519	236	1 985	1 473	93	815	-39	748	-36	489	60
310	-	-	-2	-69	-	-	-	-	-	-	61
872	-	422	4	509	-	-	42	-	36	479	62

Tabell 7 (framh.). Kommunerekneskapene. Kommunar. 1 000 kr.

	17 Nord-Trøndelag					
	39 Røyrvik	40 Namskogan	42 Grong	43 Høylandet	44 Overhalla	48 Fosnes
Folketal 1/1 1966	500	1 739	2 995	1 481	3 277	979
U t g i f t e r						
1 Investeringføremål	347	274	946	249	1 355	392
2 Av dette: Skular	74	53	680	40	896	309
3 Helsevern	9	9	32	-	-	3
4 Vegar og gater	71	-	70	88	185	61
5 Andre offentlege arbeid	-	-	33	-	183	-
6 Elektrisitetsverk	-	-	-	-	-	-
7 Lønner	283	686	1 665	610	1 601	453
8 Av dette: Sentraladministrasjonen	64	83	152	71	138	39
9 Skular	181	423	791	389	1 017	265
10 Sosiale trygder og sosial omsorg	22	77	403	53	200	65
11 Helsevern	-	17	32	9	11	11
12 Offentlege arbeid	-	9	100	2	72	49
13 Elektrisitetsverk	-	-	-	-	-	-
14 Andre driftsføremål	241	523	731	333	577	204
15 Av dette: Sentraladministrasjonen	36	48	44	39	43	13
16 Skular	143	283	399	231	358	94
17 Sosiale trygder og sosial omsorg	20	14	169	30	63	45
18 Helsevern	1	30	8	6	11	5
19 Offentlege arbeid	3	56	17	1	43	1
20 Elektrisitetsverk	-	-	-	-	-	-
21 Overføringer	522	1 341	1 272	673	1 418	344
22 Staten og sosiale trygder	35	257	315	158	427	76
23 Av dette: Sosiale trygder og sos. omsorg	31	194	267	134	250	53
24 Andre kommunar	209	741	796	386	767	166
25 Private (inkl. renter)	278	343	161	129	224	102
26 Av dette: Sosiale trygder og sos. omsorg	21	136	29	22	80	22
27 I alt	1 393	2 824	4 614	1 865	4 951	1 393
I n n t e k t e r						
28 Gebyr og betaling for kommunale ytingar	68	33	329	73	219	10
29 Av dette: Sosiale trygder og sosial omsorg	45	2	239	38	120	-
30 Helsevern	-	1	5	2	-	-
31 Offentlege arbeid	-	-	15	-	54	1
32 Elektrisitetsverk	-	-	-	-	-	-
33 Overføringer	1 593	3 220	4 279	1 932	4 487	1 529
34 Staten	303	445	1 173	929	1 582	874
35 Av dette: Skular	177	397	614	408	1 036	506
36 Tilskot til skatteutjamning	-	-	450	500	425	325
37 Andre kommunar	39	41	464	68	461	231
38 Skattar og avgifter	1 219	2 611	2 642	930	2 407	375
39 Andre overføringer frå private (inkl. renter)	32	123	-	5	37	49
40 Saldo (utgifter - inntekter) ...	-268	-429	6	-140	245	-146
41 I alt	1 393	2 824	4 614	1 865	4 951	1 393
A k t i v a						
42 Kassemiddel og bankinnskot	524	1 148	405	457	865	666
43 Ihendehavarobligasjonar og aksjar	62	1 554	16	3	11	-
44 Utlån	4	328	74	-	-	-
45 Andre fordringar	821	302	164	94	230	29
46 Realkapital	207	2 035	1 948	478	667	13
47 I alt	1 618	5 367	2 607	1 032	1 773	708
P a s s i v a						
48 Ihendehavarobligasjonslån	-	-	-	-	236	-
49 Andre lån	756	3 544	1 506	812	1 046	-
50 Postsparebanken	-	-	140	81	280	-
51 Statsbankar	317	58	523	290	147	-
52 Forretnings- og sparebankar	26	100	404	109	236	-
53 Forsikring	-	250	266	233	300	-
54 Andre direkte långjevarar	413	3 136	173	99	83	-
55 Skuld elles	755	3	8	-	80	39
56 Saldo (aktiva - passiva)	107	1 820	1 093	220	411	669
57 I alt	1 618	5 367	2 607	1 032	1 773	708
S p e s i f i k a s j o n a r						
58 Kontantmidel 31/12 1966	448	425	290	382	375	175
59 Verdiar som høyrer til fond og avsetjingar..	80	797	148	75	490	491
60 Netto låneopptak i 1966	-285	110	49	-61	146	-
61 Av dette: Elektrisitetsverk	-	-	-	-	-	-
62 Lånegjeld 31/12 1966 vedk. elektr.forsyning.	279	3 136	45	-	-	-

17 Nord-Trøndelag				18 Nordland							
49 Flat- anger	50 Vikna	51 Nærøy	55 Leka 1)	Fylkes- kommunen	04 Bodø	05 Narvik	11 Bindal	14 Brønnøy	15 Vega	16 Vevel- stad	
1 651	3 882	6 124	1 071	-	13 997	13 448	2 412	8 776	2 143	833	
505	1 556	1 662	179	48 604	12 581	17 060	580	1 772	2 236	451	1
175	60	944	10	7 980	3 868	6 972	53	572	2 151	247	2
1	405	1	3	13 842	103	203	-	10	4	-	3
245	349	479	155	22 836	2 095	1 279	205	742	-	115	4
-	301	7	-	4	1 445	2 033	96	145	39	25	5
-	-	-	-	-	684	2 734	-	-	-	-	6
545	1 445	2 912	350	70 469	7 574	16 426	1 068	5 425	907	506	7
57	192	242	69	385	616	1 191	100	435	155	105	8
332	965	1 896	237	16 070	2 927	4 756	664	3 258	610	265	9
100	42	361	17	-	195	368	194	708	22	92	10
25	13	11	2	45 984	241	1 372	2	65	4	2	11
15	146	132	-	426	2 041	3 965	37	386	20	-	12
-	-	-	-	-	561	2 316	-	-	-	-	13
342	675	1 463	236	19 100	5 597	8 663	639	1 886	660	137	14
20	132	79	29	501	407	363	43	130	66	15	15
143	408	1 056	140	3 147	419	983	389	1 099	451	78	16
47	22	121	3	465	45	71	111	250	1	25	17
65	16	16	22	12 439	149	541	18	32	12	2	18
10	17	51	-	206	469	612	19	119	2	-	19
-	-	-	-	-	3 707	4 894	-	-	-	-	20
691	1 566	2 242	293	27 133	12 279	14 825	1 115	3 695	726	251	21
190	328	485	57	5 977	2 340	3 080	228	808	161	55	22
121	272	361	57	-	1 845	1 844	179	655	160	50	23
409	777	1 335	161	9 123	7 363	7 134	513	1 945	393	148	24
92	461	422	75	12 033	2 576	4 611	374	942	172	48	25
46	167	130	43	48	947	1 941	36	559	69	16	26
2 083	5 242	8 279	1 058	165 306	38 031	56 974	3 402	12 778	4 529	1 345	27
135	160	428	19	47 980	7 881	17 860	35	1 445	50	77	28
96	2	236	-	-	-	248	-	752	-	47	29
32	1	3	4	41 731	63	1 175	-	7	7	-	30
-	108	39	-	357	828	993	6	137	-	-	31
-	-	-	-	-	5 993	11 187	-	-	-	-	32
1 741	4 372	7 836	1 080	112 001	27 618	30 796	2 957	11 564	3 630	1 085	33
680	1 787	4 067	530	44 091	3 806	3 753	1 493	5 530	1 932	656	34
353	991	2 117	264	13 290	2 181	1 469	811	2 863	1 171	274	35
300	675	1 775	250	3 500	-	-	650	2 420	760	360	36
37	71	517	118	65 738	1 465	593	48	415	529	5	37
1 002	2 503	3 234	405	-	21 982	26 080	1 213	5 513	1 130	417	38
22	11	18	27	2 172	365	370	203	106	39	7	39
207	710	15	-41	5 325	2 532	8 318	410	-231	849	183	40
2 083	5 242	8 279	1 058	165 306	38 031	56 974	3 402	12 778	4 529	1 345	41
748	829	969	607	7 938	11 849	23 439	426	504	265	200	42
-	473	19	1	56	433	1 328	24	196	23	5	43
310	-	6	-	597	158	2 246	-	-	-	-	44
57	584	786	84	9 144	1 789	7 788	48	1 358	398	63	45
401	2 159	1 256	465	15 156	17 478	51 967	255	4 864	1 116	137	46
1 516	4 045	3 036	1 157	32 891	31 707	86 768	753	6 922	1 802	405	47
-	-	-	-	-	-	10 583	-	-	-	-	48
215	1 751	1 634	237	40 761	9 524	9 667	891	5 594	2 031	321	49
-	118	302	-	4 487	2 580	991	-	1 832	800	104	50
76	932	774	234	9 328	1 391	5 449	337	2 363	343	34	51
139	455	159	3	1 177	2 690	471	190	423	482	178	52
-	126	200	-	13 639	1 352	613	324	628	326	-	53
-	120	199	-	12 130	1 511	2 143	40	348	80	5	54
1	125	152	63	11 281	21	1 601	23	1 244	190	5	55
1 300	2 169	1 250	857	-19 151	22 162	64 917	-161	84	-419	79	56
1 516	4 045	3 036	1 157	32 891	31 707	86 768	753	6 922	1 802	405	57
288	361	428	299	4 317	3 970	7 847	108	311	200	106	58
460	468	541	308	4 373	9 329	15 985	318	193	65	94	59
66	420	129	-43	4 246	-1 530	-1 049	389	162	720	87	60
-	-	-	-	-	-167	-1 109	-	-	-	-	61
139	-	-	-	-	534	4 473	18	49	-	-	62

Tabell 7 (framh.). Kommunerekneskapane. Kommunar. 1 000 kr.

	18 Nordland					
	18 Herøy	20 Alsta- haug	22 Leir- fjord	24 Vefsn	25 Grane	26 Hatt- fjelldal
Folketal 1/1 1966	2 761	6 278	2 618	12 763	1 765	1 886
U t g i f t e r						
1 Investeringføremål	1 164	3 056	1 019	3 437	1 331	1 373
2 Av dette: Skular	600	1 553	55	689	216	142
3 Helsevern	30	129	8	87	1	6
4 Vegar og gater	470	645	282	801	116	511
5 Andre offentlege arbeid	3	493	13	352	441	249
6 Elektrisitetsverk	-	-	-	-	-	-
7 Lønner	1 072	2 885	1 134	7 507	706	815
8 Av dette: Sentraladministrasjonen	137	265	139	618	125	144
9 Skular	754	1 441	818	3 745	412	461
10 Sosiale trygder og sosial omsorg	120	351	37	602	28	52
11 Helsevern	5	24	20	147	3	1
12 Offentlege arbeid	2	370	26	1 483	42	41
13 Elektrisitetsverk	-	-	-	-	-	-
14 Andre driftsføremål	237	1 058	368	2 530	341	533
15 Av dette: Sentraladministrasjonen	50	67	31	180	42	49
16 Skular	101	480	264	974	229	371
17 Sosiale trygder og sosial omsorg	50	159	6	161	1	29
18 Helsevern	9	23	14	46	5	3
19 Offentlege arbeid	-	78	4	703	22	31
20 Elektrisitetsverk	-	-	-	-	-	-
21 Overføringar	906	3 253	1 122	7 433	869	904
22 Staten og sosiale trygder	178	661	255	1 626	179	182
23 Av dette: Sosiale trygder og sos. omsorg	160	580	204	1 418	160	151
24 Andre kommunar	382	2 006	528	4 243	546	559
25 Private (inkl. renter)	346	586	339	1 564	144	163
26 Av dette: Sosiale trygder og sos. omsorg	97	207	174	706	78	90
27 I alt	3 379	10 252	3 643	20 907	3 247	3 625
I n n t e k t e r						
28 Gebyr og betaling for kommunale ytingar	23	835	29	1 794	62	135
29 Av dette: Sosiale trygder og sosial omsorg	-	264	2	436	1	67
30 Helsevern	7	5	5	42	2	3
31 Offentlege arbeid	-	151	-	408	16	23
32 Elektrisitetsverk	-	-	-	-	-	-
33 Overføringar	3 647	8 828	3 081	21 532	2 653	3 518
34 Staten	2 008	3 025	1 615	2 972	861	1 489
35 Av dette: Skular	1 206	1 523	795	2 452	417	547
36 Tilskot til skatteutjamning	750	1 300	760	100	300	150
37 Andre kommunar	42	386	35	343	38	22
38 Skattar og avgifter	1 481	5 347	1 395	17 861	1 723	1 946
39 Andre overføringar frå private (inkl. renter)	116	70	36	356	31	61
40 Saldo (utgifter - inntekter) ...	-291	589	533	-2 419	532	-28
41 I alt	3 379	10 252	3 643	20 907	3 247	3 625
A k t i v a						
42 Kassemiddel og bankinnskot	639	1 587	439	3 731	435	1 840
43 Ihendehavarobligasjonar og aksjar	49	128	29	795	59	52
44 Utlån	-	-	-	-	-	3
45 Andre fordringar	12	473	384	2 642	261	204
46 Realkapital	382	3 734	565	12 903	1 527	1 644
47 I alt	1 082	5 922	1 417	20 071	2 282	3 743
P a s s i v a						
48 Ihendehavarobligasjonslån	-	-	-	-	-	-
49 Andre lån	489	3 916	1 022	14 985	863	976
50 Postsparebanken	5	1 354	91	191	29	33
51 Statsbankar	81	558	89	5 658	190	191
52 Forretnings- og sparebankar	272	1 251	417	1 705	252	483
53 Forsikring	131	358	-	3 929	317	253
54 Andre direkte långjevarar	-	395	425	3 502	75	16
55 Skuld elles	3	541	52	418	60	7
56 Saldo (aktiva - passiva)	590	1 465	343	4 668	1 359	2 760
57 I alt	1 082	5 922	1 417	20 071	2 282	3 743
S p e s i f i k a s j o n a r						
58 Kontantmidel 31/12 1966	329	1 001	243	2 126	268	1 113
59 Verdiar som høyrer til fond og avsetjingar..	310	586	196	1 675	167	727
60 Netto låneopptak i 1966	-56	373	363	22	442	10
61 Av dette: Elektrisitetsverk	-	-	-	-	-	-
62 Lånegjeld 31/12 1966 vedk. elektr.forsyning.	-	-	-	-	-	-

18 Nordland											
27 Dønna	28 Nesna	32 Hemnes	33 Rana	34 Lurøy	35 Træna	36 Rødøy	37 Meløy	38 Gilde- skål	39 Beiarn	40 Salt- dal	
2 476	2 063	5 290	24 951	2 718	635	2 454	7 499	3 780	1 856	4 326	
683	567	3 248	9 549	831	249	641	4 873	805	484	1 398	1
287	108	1 801	1 762	125	41	409	3 337	299	296	496	2
23	2	110	305	8	-	2	30	3	1	-	3
68	142	967	3 553	372	34	218	663	368	156	355	4
35	271	228	2 471	303	35	-	12	13	7	47	5
-	-	-	-	-	-	-	313	-	-	-	6
1 111	1 255	3 062	13 127	1 077	300	928	4 095	1 572	729	2 050	7
124	169	269	1 071	150	55	142	360	190	81	184	8
783	758	1 654	6 370	679	190	750	2 484	1 171	501	1 280	9
70	89	484	1 231	91	18	3	520	61	18	173	10
2	4	17	476	64	-	3	75	3	4	-	11
19	72	317	2 508	1	14	-	163	16	31	130	12
-	-	-	-	-	-	-	331	-	-	-	13
739	584	1 372	4 160	595	119	553	2 212	884	382	746	14
44	76	91	338	59	17	35	158	64	16	49	15
567	336	631	1 644	309	80	444	1 020	558	240	470	16
41	35	164	384	55	2	1	181	127	-	67	17
14	20	51	201	110	-	15	46	27	8	20	18
19	22	253	755	-	6	1	42	7	1	74	19
-	-	-	-	-	-	-	608	-	-	-	20
820	880	3 223	14 528	838	337	902	4 261	1 543	700	1 698	21
212	201	711	3 850	210	34	220	789	306	148	419	22
150	163	611	3 677	192	31	176	630	288	133	362	23
477	444	2 101	6 936	476	213	489	2 789	1 027	408	997	24
131	235	411	3 742	152	90	193	683	210	144	282	25
51	137	157	1 930	65	25	107	117	81	55	89	26
3 353	3 286	10 905	41 364	3 341	1 005	3 024	15 441	4 804	2 295	5 892	27
24	229	598	3 002	104	31	-	2 361	125	14	221	28
-	94	344	1 205	76	5	-	351	65	1	116	29
7	-	13	172	5	5	-	3	2	3	1	30
-	18	71	701	3	7	-	2	-	-	27	31
-	-	-	-	-	-	-	1 873	-	-	-	32
3 093	3 009	9 840	38 748	3 377	1 079	2 978	11 376	4 737	2 323	5 631	33
1 699	1 389	1 862	4 436	1 505	656	1 660	1 604	2 193	1 163	2 249	34
1 056	667	1 366	4 124	761	326	861	1 563	1 156	527	1 502	35
640	620	350	-	700	320	760	-	930	550	380	36
86	100	524	1 043	67	50	176	182	39	90	87	37
1 230	1 515	7 441	32 543	1 580	366	1 099	9 559	2 493	1 067	3 266	38
78	5	13	726	225	7	43	31	12	3	29	39
236	48	467	-386	-140	-105	46	1 704	-58	-42	40	40
3 353	3 286	10 905	41 364	3 341	1 005	3 024	15 441	4 804	2 295	5 892	41
419	571	3 681	13 748	786	609	394	3 125	556	242	501	42
50	334	219	859	172	51	145	4	133	36	621	43
-	127	-	-	-	-	-	-	25	-	-	44
81	195	478	2 791	449	38	318	1 085	172	124	164	45
1 155	778	6 578	8 366	808	556	228	6 474	3 003	567	1 761	46
1 705	2 005	10 956	25 764	2 215	1 254	1 085	10 688	3 889	969	3 047	47
-	-	-	10 000	-	-	-	-	-	-	-	48
763	880	2 105	19 686	723	315	948	8 477	1 405	966	1 717	49
49	-	-	1 606	60	182	33	1 018	-	32	941	50
297	318	304	9 084	353	44	715	3 742	829	661	113	51
174	526	464	3 563	62	35	200	943	240	178	-	52
150	-	617	2 078	-	-	-	215	162	95	492	53
93	36	720	3 355	248	54	-	2 559	174	-	171	54
8	104	65	751	65	36	401	787	96	39	-	55
934	1 021	8 786	-4 673	1 427	903	-264	1 424	2 388	-36	1 330	56
1 705	2 005	10 956	25 764	2 215	1 254	1 085	10 688	3 889	969	3 047	57
243	411	638	10 158	168	302	59	2 330	4	105	289	58
176	237	3 043	3 714	618	307	335	795	552	137	262	59
129	113	730	1 275	117	27	81	1 708	-40	-72	53	60
-	-	-	-	-	-	-	-266	-	-	-	61
-	-	-	-	-	-	-	3 804	-	-	-	62

Tabell 7 (framh.). Kommunerekneskapene. Kommunar. 1 000 kr.

	18 Nordland					
	41 Fauske	42 Skjer- stad	43 Bodin	45 Sørfold	48 Steigen	49 Hamar- øy
Folketal 1/1 1966	8 414	1 661	12 743	2 877	4 462	2 820
U t g i f t e r						
1 Investeringsføremål	2 204	417	7 151	1 721	643	1 338
2 Av dette: Skular	747	54	3 629	178	141	1 121
3 Helsevern	200	238	172	17	11	17
4 Vegar og gater	636	108	1 597	528	425	130
5 Andre offentlege arbeid	179	-	1 113	-	-	11
6 Elektrisitetsverk	-	-	791	-	-	-
7 Løner	4 855	1 097	6 192	1 109	2 074	1 402
8 Av dette: Sentraladministrasjonen	350	85	508	147	211	148
9 Skular	2 905	844	2 895	651	1 349	981
10 Sosiale trygder og sosial omsorg	509	60	544	145	217	145
11 Helsevern	160	1	3	6	18	6
12 Offentlege arbeid	427	9	889	43	24	14
13 Elektrisitetsverk	-	-	827	-	-	-
14 Andre driftsføremål	1 681	503	3 244	1 122	1 038	719
15 Av dette: Sentraladministrasjonen	110	29	258	32	70	59
16 Skular	961	336	938	594	656	496
17 Sosiale trygder og sosial omsorg	123	31	173	82	71	58
18 Helsevern	117	8	28	13	16	13
19 Offentlege arbeid	110	1	209	13	14	7
20 Elektrisitetsverk	-	-	1 481	-	-	-
21 Overføringar	3 695	751	6 120	1 117	1 341	1 026
22 Staten og sosiale trygder	956	143	1 649	233	304	193
23 Av dette: Sosiale trygder og sos. omsorg	780	129	1 400	202	280	175
24 Andre kommunar	2 130	534	3 383	730	797	642
25 Private (inkl. renter)	609	74	1 088	154	240	191
26 Av dette: Sosiale trygder og sos. omsorg	388	20	312	48	85	61
27 I alt	12 435	2 768	22 707	5 069	5 096	4 485
I n n t e k t e r						
28 Gebyr og betaling for kommunale ytingar	1 143	34	4 027	195	190	145
29 Av dette: Sosiale trygder og sosial omsorg	412	7	288	96	114	96
30 Helsevern	98	-	5	3	9	6
31 Offentlege arbeid	203	4	150	60	1	-
32 Elektrisitetsverk	-	-	3 327	-	-	-
33 Overføringar	11 373	2 594	16 641	3 839	5 139	4 243
34 Staten	2 159	1 378	2 984	1 862	3 030	2 217
35 Av dette: Skular	1 843	811	2 780	900	1 321	1 108
36 Tilskot til skatteutjamning ..	250	500	100	700	1 500	1 050
37 Andre kommunar	445	32	728	64	38	480
38 Skattar og avgifter	8 676	1 119	12 881	1 870	2 066	1 527
39 Andre overføringar frå private (inkl. renter) ..	93	65	48	43	5	19
40 Saldo (utgifter - inntekter) ...	-81	140	2 039	1 035	-233	97
41 I alt	12 435	2 768	22 707	5 069	5 096	4 485
A k t i v a						
42 Kassemiddel og bankinnskot	1 523	122	846	596	969	751
43 Ihendehavarobligasjonar og aksjar	1 425	236	234	329	474	242
44 Utlån	-	-	-	-	56	-
45 Andre fordringar	419	97	1 822	221	450	74
46 Realkapital	4 495	619	8 365	1 417	1 726	698
47 I alt	7 862	1 074	11 267	2 563	3 675	1 765
P a s s i v a						
48 Ihendehavarobligasjonslån	-	-	-	-	-	-
49 Andre lån	2 316	872	9 581	1 551	1 252	2 118
50 Postsparebanken	375	79	1 075	37	31	125
51 Statsbankar	1 378	369	2 375	1 293	693	1 291
52 Forretnings- og sparebankar	457	148	3 877	163	194	32
53 Forsikring	-	230	2 061	-	154	70
54 Andre direkte långjevarar	106	46	193	58	180	600
55 Skuld elles	401	66	2 836	26	6	188
56 Saldo (aktiva - passiva)	5 145	136	-1 150	986	2 417	-541
57 I alt	7 862	1 074	11 267	2 563	3 675	1 765
S p e s i f i k a s j o n a r						
58 Kontantmidel 31/12 1966	1 124	19	673	175	340	504
59 Verdiar som høyrer til fond og avsetjingar..	499	108	173	436	629	247
60 Netto låneopptak i 1966	-85	160	2 015	937	-38	-17
61 Av dette: Elektrisitetsverk	-	-	-	-	-	-
62 Lånegjeld 31/12 1966 vedk. elektr.forsyning.	-	-	1 202	-	-	-

18 Nordland											
50 Tys- fjord	51 Lødingen	52 Tjeld- sund	53 Evenes	54 Ballan- gen	55 Ankenes	56 Røst	57 Værøy	58 Moske- nes	60 Vestvåg- øy	65 Vågan	
3 166	3 175	2 065	2 088	3 669	6 426	848	1 216	4 043	11 999	10 134	
1 119	1 701	1 168	3 185	660	2 751	129	1 583	1 401	3 137	7 347	1
542	1 118	216	2 233	120	1 227	107	1 479	1 344	1 176	2 305	2
20	1	261	3	5	42	2	52	-	198	314	3
283	99	-	276	243	195	9	14	33	518	440	4
256	365	10	6	40	711	-	16	-	282	509	5
-	-	-	-	-	316	-	-	-	-	1 390	6
1 309	1 826	834	948	2 172	3 405	399	476	2 103	5 438	6 812	7
176	249	75	140	205	295	58	77	162	511	563	8
915	1 093	702	566	1 361	1 613	227	330	1 666	3 525	3 311	9
-	275	19	123	370	410	1	39	131	628	472	10
4	12	1	3	14	10	95	3	2	69	30	11
74	108	-	28	84	408	-	-	25	226	883	12
-	-	-	-	-	266	-	-	-	-	698	13
559	881	386	943	1 060	2 272	162	293	1 271	2 157	3 830	14
45	75	16	32	35	120	18	26	109	198	172	15
409	576	264	371	673	722	86	152	771	1 212	956	16
5	101	2	71	146	105	-	31	152	228	257	17
7	16	13	14	22	27	46	4	58	49	118	18
14	41	10	23	33	127	-	22	108	313	988	19
-	-	-	-	-	986	-	-	-	-	1 029	20
1 240	1 345	1 151	640	1 244	2 475	347	412	1 619	4 086	4 889	21
290	268	179	114	317	649	64	135	371	936	1 159	22
248	255	170	110	307	612	60	130	271	880	826	23
642	707	582	361	660	1 397	164	194	1 019	2 382	2 480	24
308	370	390	165	267	429	119	83	229	768	1 250	25
128	84	346	51	146	180	55	30	19	437	307	26
4 227	5 753	3 539	5 716	5 136	10 903	1 037	2 764	6 394	14 818	22 878	27
77	324	24	128	462	2 176	71	4	-	964	4 484	28
-	182	1	84	390	167	-	-	-	430	384	29
3	-	2	2	18	3	61	-	-	21	8	30
14	1	-	3	17	102	-	-	-	234	297	31
-	-	-	-	-	1 605	-	-	-	-	2 948	32
4 246	5 035	2 687	3 254	4 634	8 025	1 197	1 848	6 048	14 148	15 033	33
2 084	1 992	1 136	1 330	2 560	2 634	530	783	3 033	6 389	5 827	34
1 210	1 257	671	632	1 458	1 961	199	331	1 503	3 410	3 062	35
660	670	430	600	1 000	650	330	450	1 450	2 750	2 250	36
51	402	84	741	82	62	31	292	447	534	388	37
2 016	2 554	1 368	1 161	1 965	5 329	620	747	2 502	7 117	8 768	38
95	87	99	22	27	-	16	26	66	108	50	39
-96	394	828	2 334	40	702	-231	912	346	-294	3 361	40
4 227	5 753	3 539	5 716	5 136	10 903	1 037	2 764	6 394	14 818	22 878	41
1 224	842	284	547	220	2 509	436	231	233	1 320	2 885	42
32	51	43	116	13	67	-	3	138	1 008	581	43
-	-	-	-	164	281	-	-	-	56	-	44
227	80	48	254	285	369	91	63	1 179	1 135	1 951	45
1 138	3 790	1 062	243	912	4 553	1 032	1 079	702	5 682	17 077	46
2 621	4 763	1 437	1 160	1 594	7 779	1 559	1 376	2 252	9 201	22 494	47
-	-	-	-	-	-	-	-	-	-	-	48
816	4 058	507	2 686	1 808	4 286	1 177	1 632	4 066	3 506	17 696	49
-	750	-	1 200	838	700	-	1 073	1 265	43	2 457	50
571	1 605	507	134	157	3 115	779	175	690	1 767	9 099	51
-	177	-	898	241	153	118	28	1 387	342	4 414	52
240	1 335	-	190	-	155	180	-	510	1 027	1 199	53
5	191	-	264	572	163	100	356	214	327	527	54
180	2	-	3	284	1 164	4	61	160	1 074	2 306	55
1 625	703	930	-1 529	-498	2 329	378	-317	-1 974	4 621	2 492	56
2 621	4 763	1 437	1 160	1 594	7 779	1 559	1 376	2 252	9 201	22 494	57
736	837	174	266	103	1 860	228	138	16	50	1 760	58
488	5	110	281	117	649	208	93	217	1 276	1 150	59
-171	442	192	2 059	-54	1 088	-99	807	439	184	1 554	60
-	-	-	-	-	-50	-	-	-	-	380	61
-	-	-	-	-	303	-	-	-	-	8 692	62

Tabell 7 (framh.). Kommunerekneskapane. Kommunar. 1 000 kr.

	18 Nordland					19 Troms
	66 Hadsel	67 Bø	68 Øksnes	70 Sort- land	71 Andøy	Fylkes- kommunen
Folketal 1/1 1966	8 804	5 323	5 220	7 203	7 561	-
U t g i f t e r						
1 Investeringføremål	4 655	806	1 885	1 043	5 170	32 458
2 Av dette: Skular	598	398	1 024	332	1 893	3 500
3 Helsevern	87	6	27	-	44	4 423
4 Vegar og gater	2 301	105	258	403	360	16 558
5 Andre offentlege arbeid	186	29	424	99	147	6
6 Elektrisitetsverk	1 211	-	-	-	2 329	6 401
7 Lønner	4 180	2 385	2 410	2 640	3 846	37 287
8 Av dette: Sentraladministrasjonen	374	211	270	325	322	344
9 Skular	2 286	1 528	1 603	1 723	2 408	13 057
10 Sosiale trygder og sosial omsorg	317	323	249	56	343	-
11 Helsevern	19	-	12	34	29	18 399
12 Offentlege arbeid	211	39	90	205	205	953
13 Elektrisitetsverk	629	-	-	-	268	2 135
14 Andre driftsføremål	2 367	819	954	1 102	2 305	16 851
15 Av dette: Sentraladministrasjonen	94	43	66	146	98	270
16 Skular	755	536	627	722	1 047	3 535
17 Sosiale trygder og sosial omsorg	191	113	69	11	122	-
18 Helsevern	50	5	23	50	41	5 629
19 Offentlege arbeid	59	11	21	39	157	274
20 Elektrisitetsverk	1 112	-	-	-	683	6 000
21 Overføringer	3 868	1 658	1 857	3 924	2 978	18 380
22 Staten og sosiale trygder	933	412	489	843	563	3 711
23 Av dette: Sosiale trygder og sos. omsorg	784	410	400	810	520	-
24 Andre kommunar	2 063	956	999	2 168	1 579	5 046
25 Private (inkl. renter)	872	290	369	913	836	9 623
26 Av dette: Sosiale trygder og sos. omsorg	231	208	151	367	328	379
27 I alt	15 070	5 668	7 106	8 709	14 299	104 976
I n n t e k t e r						
28 Gebyr og betaling for kommunale ytingar	3 652	91	163	254	2 268	35 187
29 Av dette: Sosiale trygder og sosial omsorg	296	-	95	-	205	-
30 Helsevern	11	4	4	5	11	17 397
31 Offentlege arbeid	52	4	-	28	78	-
32 Elektrisitetsverk	2 884	-	-	-	1 922	14 418
33 Overføringer	10 048	6 321	6 413	8 801	12 178	74 952
34 Staten	3 100	2 847	2 726	3 010	5 717	30 868
35 Av dette: Skular	1 797	1 419	1 476	1 806	2 462	10 154
36 Tilskot til skatteutjamning ..	1 150	1 150	1 210	1 110	1 240	2 500
37 Andre kommunar	292	25	39	154	534	41 634
38 Skattar og avgifter	6 619	3 329	3 642	5 511	5 900	-
39 Andre overføringer frå private (inkl. renter) ..	37	120	6	126	27	2 450
40 Saldo (utgifter - inntekter) ...	1 370	-744	530	-346	-147	-5 163
41 I alt	15 070	5 668	7 106	8 709	14 299	104 976
A k t i v a						
42 Kassemidel og bankinnskot	1 763	2 720	1 349	1 612	2 760	23 921
43 Ihendehavarobligasjonar og aksjar	393	108	257	-	1 621	1 957
44 Utlån	273	-	-	-	11	410
45 Andre fordringar	158	61	340	525	920	9 081
46 Realkapital	8 022	839	1 039	5 825	6 746	28 512
47 I alt	10 609	3 728	2 985	7 962	12 058	63 881
P a s s i v a						
48 Ihendehavarobligasjonslån	-	-	-	-	-	-
49 Andre lån	10 475	850	1 842	3 544	6 121	24 938
50 Postsparebanken	370	60	560	1 596	477	36
51 Statsbankar	6 973	684	656	1 294	3 873	14 209
52 Forretnings- og sparebankar	240	95	233	280	493	731
53 Forsikring	2 627	-	299	94	775	7 272
54 Andre direkte långjevarar	265	11	94	280	503	2 690
55 Skuld elles	805	263	335	826	106	7 064
56 Saldo (aktiva - passiva)	-671	2 615	808	3 592	5 831	31 879
57 I alt	10 609	3 728	2 985	7 962	12 058	63 881
S p e s i f i k a s j o n a r						
58 Kontantmidel 31/12 1966	1 314	1 484	784	1 221	1 260	12 079
59 Verdiar som høyrer til fond og avsetjingar..	529	1 236	565	391	1 500	11 875
60 Netto låneopptak i 1966	1 770	-68	-216	-338	720	-733
61 Av dette: Elektrisitetsverk	730	-	-	-	165	-91
62 Lånegjeld 31/12 1966 vedk. elektr.forsyning.	6 057	-	-	-	2 887	13 246

Tabell 7 (framh.). Kommunerekneskapane. Kommunar. 1 000 kr.

	19 Troms					
	26 Dyrøy	27 Tranøy	28 Torsken	29 Berg	31 Lenvik	33 Bals- fjord
Folketal 1/1 1966	2 230	2 439	2 031	1 473	10 348	6 962
U t g i f t e r						
1 Investeringsføremål	325	483	1 023	928	2 193	2 063
2 Av dette: Skular	252	335	106	314	681	676
3 Helsevern	7	-	25	2	51	36
4 Vegar og gater	36	137	786	1	650	783
5 Andre offentlege arbeid	-	-	40	1	475	113
6 Elektrisitetsverk	-	-	12	-	-	-
7 Lønner	920	1 133	1 015	753	3 353	2 595
8 Av dette: Sentraladministrasjonen	139	112	91	81	432	254
9 Skular	615	971	655	548	2 185	1 527
10 Sosiale trygder og sosial omsorg	92	4	6	54	289	383
11 Helsevern	1	-	1	-	16	22
12 Offentlege arbeid	-	10	44	20	163	121
13 Elektrisitetsverk	-	-	166	-	-	-
14 Andre driftsføremål	387	471	515	349	1 375	1 280
15 Av dette: Sentraladministrasjonen	27	31	23	27	114	83
16 Skular	254	299	198	183	753	901
17 Sosiale trygder og sosial omsorg	36	3	-	25	170	108
18 Helsevern	3	22	10	6	54	45
19 Offentlege arbeid	38	62	13	41	146	28
20 Elektrisitetsverk	-	-	164	-	-	-
21 Overføringer	889	889	950	751	3 955	2 616
22 Staten og sosiale trygder	201	184	209	130	894	455
23 Av dette: Sosiale trygder og sos. omsorg	187	174	182	110	775	422
24 Andre kommunar	468	526	522	428	2 637	1 637
25 Private (inkl. renter)	220	179	219	193	424	524
26 Av dette: Sosiale trygder og sos. omsorg	156	113	86	78	166	253
27 I alt	2 521	2 976	3 503	2 781	10 876	8 554
I n n t e k t e r						
28 Gebyr og betaling for kommunale ytingar	193	52	471	51	408	532
29 Av dette: Sosiale trygder og sosial omsorg	160	33	-	8	266	415
30 Helsevern	1	7	1	1	12	12
31 Offentlege arbeid	-	-	-	1	42	27
32 Elektrisitetsverk	-	-	424	-	-	-
33 Overføringer	2 522	3 123	2 854	2 407	11 085	7 607
34 Staten	1 297	1 760	1 271	891	3 461	3 332
35 Av dette: Skular	596	948	659	512	2 058	1 601
36 Tilskot til skatteutjamning ..	690	785	600	330	1 240	1 400
37 Andre kommunar	25	23	62	115	210	175
38 Skattar og avgifter	1 196	1 336	1 486	1 288	7 373	4 058
39 Andre overføringer frå private (inkl. renter)	4	4	35	113	41	42
40 Saldo (utgifter - inntekter) ...	-194	-199	178	323	-617	415
41 I alt	2 521	2 976	3 503	2 781	10 876	8 554
A k t i v a						
42 Kassemidel og bankinnskot	765	517	1 038	726	2 374	1 211
43 Ihendehavarobligasjonar og aksjar	48	4	67	55	234	77
44 Utlån	-	-	1	-	-	11
45 Andre fordringar	455	766	919	229	1 738	191
46 Realkapital	1 204	-	1 756	-	2 429	2 188
47 I alt	2 472	1 287	3 781	1 010	6 775	3 678
P a s s i v a						
48 Ihendehavarobligasjonslån	-	-	-	-	-	-
49 Andre lån	287	315	2 528	1 128	2 669	4 310
50 Postsparebanken	149	205	100	-	141	900
51 Statsbankar	-	-	1 330	678	1 297	139
52 Forretnings- og sparebankar	35	10	1 060	50	422	2 209
53 Forsikring	35	100	-	-	644	822
54 Andre direkte långjevarar	68	-	38	400	165	240
55 Skuld elles	60	10	260	206	49	4
56 Saldo (aktiva - passiva)	2 125	962	993	-324	4 057	-636
57 I alt	2 472	1 287	3 781	1 010	6 775	3 678
S p e s i f i k a s j o n a r						
58 Kontantmidel 31/12 1966	643	187	600	216	903	673
59 Verdiar som høyrer til fond og avsetjingar..	122	330	438	545	1 471	538
60 Netto låneoptak i 1966	-42	30	425	-6	33	927
61 Av dette: Elektrisitetsverk	-	-	-83	-	-	-
62 Lånegjeld 31/12 1966 vedk. elektr.forsyning.	-	-	1 054	-	-	-

19 Troms							20 Finnmark				
36 Karlsøy	38 Lyngen	39 Stor- fjord	40 Kåfjord	41 Skjerv- øy	42 Nord- reisa	43 Kvæn- angen	Fylkes- kommunen	01 Hammer- fest	02 Vardø	03 Vadsø	
3 333	4 004	1 823	3 279	4 948	2 581	2 396	-	6 602	4 162	5 275	
1 216	1 119	375	893	3 221	738	757	7 761	3 098	2 154	2 248	1
401	618	179	450	1 808	402	380	1 449	643	904	859	2
-	12	6	3	1 022	18	4	154	71	10	10	3
625	38	153	40	301	177	343	5 371	463	474	241	4
-	16	-	260	77	35	25	-	1 390	571	791	5
-	-	-	-	-	-	-	-	-	-	-	6
1 318	1 908	627	1 281	2 305	1 379	918	6 997	5 291	3 307	3 447	7
177	166	58	179	216	156	114	318	479	305	345	8
970	1 540	509	897	1 596	1 036	643	3 137	2 063	1 570	2 111	9
50	4	10	51	70	7	40	-	373	230	86	10
-	-	-	3	239	14	5	2 724	152	89	25	11
20	43	-	35	89	29	35	102	1 295	726	593	12
-	-	-	-	-	-	-	-	-	-	-	13
682	784	415	480	881	548	489	2 688	1 460	1 179	1 064	14
58	53	33	55	77	51	46	251	138	90	80	15
503	620	347	320	562	419	310	843	312	392	561	16
38	2	1	12	10	3	30	96	215	109	37	17
16	8	4	12	133	18	24	1 040	86	149	22	18
3	21	-	21	22	6	41	45	233	132	276	19
-	-	-	-	-	-	-	-	-	-	-	20
1 206	1 534	748	967	2 209	1 125	1 103	14 724	4 356	2 045	2 968	21
180	328	157	222	358	254	189	2 196	1 070	557	601	22
159	313	102	182	329	206	184	-	935	444	578	23
724	828	393	551	1 415	573	547	8 126	2 098	1 002	1 309	24
302	378	198	194	436	298	367	4 402	1 188	486	1 058	25
165	176	86	125	251	147	235	17	427	208	430	26
4 422	5 345	2 165	3 621	8 616	3 790	3 267	32 170	14 205	8 685	9 727	27
131	121	25	52	609	116	134	1 384	2 190	1 104	446	28
81	-	-	-	4	-	80	-	224	150	-	29
-	2	2	2	435	2	10	630	66	40	-	30
3	5	-	-	39	-	5	-	587	350	301	31
-	-	-	-	-	-	-	-	-	-	-	32
4 380	5 142	2 270	3 644	6 698	3 632	3 240	29 678	12 184	7 818	8 905	33
2 253	2 907	1 299	2 275	3 074	1 988	1 823	11 502	2 883	2 393	2 568	34
1 112	1 632	587	1 190	1 704	947	867	2 916	1 410	1 083	1 496	35
1 125	1 180	700	1 050	1 200	930	925	1 000	453	657	511	36
216	29	11	26	356	71	11	17 113	399	817	156	37
1 883	2 192	935	1 323	3 157	1 479	1 359	-	8 792	4 602	6 126	38
28	14	25	20	111	94	47	1 063	110	6	55	39
-89	82	-130	-75	1 309	42	-107	1 108	-169	-237	376	40
4 422	5 345	2 165	3 621	8 616	3 790	3 267	32 170	14 205	8 685	9 727	41
1 936	1 375	1 547	1 177	1 634	258	840	3 115	4 704	1 333	2 974	42
112	87	116	12	193	33	244	203	175	268	3 761	43
-	-	12	-	265	100	-	630	2 303	21	691	44
757	530	272	255	227	612	891	1 727	479	492	267	45
1 083	1 741	714	1 428	4 621	2 426	1 009	2 223	11 141	1 653	7 437	46
3 888	3 733	2 661	2 872	6 940	3 429	2 984	7 898	18 802	3 767	15 130	47
-	-	-	-	-	-	-	-	-	-	-	48
1 700	1 962	172	389	3 844	987	457	7 261	13 741	3 078	4 518	49
209	465	-	2	509	-	-	898	1 232	420	1 062	50
113	1 205	134	143	1 515	350	357	1 611	10 322	2 422	1 206	51
1 231	90	-	150	560	497	44	301	623	114	2 092	52
47	-	-	-	440	-	-	-	-	-	42	53
100	202	38	94	820	140	56	4 451	1 564	122	116	54
82	180	2	26	91	322	180	1 381	549	206	23	55
2 106	1 591	2 487	2 457	3 005	2 120	2 347	-744	4 512	483	10 589	56
3 888	3 733	2 661	2 872	6 940	3 429	2 984	7 898	18 802	3 767	15 130	57
1 041	856	563	253	892	96	168	1 760	2 182	883	1 508	58
895	519	984	924	742	162	672	1 991	3 568	450	1 486	59
303	299	-39	-39	1 668	-58	-100	830	528	-89	827	60
-	-	-	-	-	-	-	-	-	-	-	61
-	-	-	-	-	-	29	-	-	-	-	62

Tabell 7 (framh.). Kommunerekneskapane. Kommunar. 1 000 kr.

	20 Finnmark					
	11 Kauto- keino	12 Alta	14 Loppa	15 Hasvik	16 Sørøy- sund	17 Kval- sund
Folketal 1/1 1966	2 209	10 155	2 598	1 900	2 237	1 805
U t g i f t e r						
1 Investeringføremål	1 354	7 787	416	1 081	1 545	362
2 Av dette: Skular	69	4 311	84	372	1 328	169
3 Helsevern	4	103	21	16	-	4
4 Vegar og gater	238	745	98	137	42	169
5 Andre offentlege arbeid	473	2 474	159	526	150	-
6 Elektrisitetsverk	-	-	-	-	-	-
7 Løner	1 470	4 800	1 209	1 125	1 648	1 140
8 Av dette: Sentraladministrasjonen	170	485	146	131	165	121
9 Skular	1 135	3 305	905	728	1 221	841
10 Sosiale trygder og sosial omsorg	36	153	21	55	28	12
11 Helsevern	2	17	10	130	-	3
12 Offentlege arbeid	60	463	36	36	113	27
13 Elektrisitetsverk	-	-	-	-	-	-
14 Andre driftsføremål	760	1 995	775	317	418	743
15 Av dette: Sentraladministrasjonen	50	176	88	36	42	46
16 Skular	596	1 431	546	173	303	652
17 Sosiale trygder og sosial omsorg	5	23	17	5	18	7
18 Helsevern	28	50	12	33	3	6
19 Offentlege arbeid	16	89	47	25	26	5
20 Elektrisitetsverk	-	-	-	-	-	-
21 Overføringar	666	3 642	872	821	992	610
22 Staten og sosiale trygder	156	904	259	137	187	132
23 Av dette: Sosiale trygder og sos. omsorg	135	836	189	122	179	131
24 Andre kommunar	288	1 842	386	385	535	278
25 Private (inkl. renter)	222	896	227	299	270	200
26 Av dette: Sosiale trygder og sos. omsorg	156	489	126	177	215	119
27 I alt	4 250	18 224	3 272	3 344	4 603	2 855
I n n t e k t e r						
28 Gebyr og betaling for kommunale ytingar	202	586	101	219	137	57
29 Av dette: Sosiale trygder og sosial omsorg	-	9	-	-	15	2
30 Helsevern	4	24	5	132	-	-
31 Offentlege arbeid	55	159	19	34	35	-
32 Elektrisitetsverk	-	-	-	-	-	-
33 Overføringar	3 350	15 109	3 875	2 954	4 105	3 058
34 Staten	2 074	6 649	1 564	1 614	2 315	1 927
35 Av dette: Skular	1 153	4 877	945	947	1 749	991
36 Tilskot til skatteutjamning ..	875	1 123	530	580	435	894
37 Andre kommunar	56	614	769	16	76	46
38 Skattar og avgifter	1 125	7 776	1 511	1 316	1 656	1 078
39 Andre overføringar frå private (inkl. renter)	95	70	31	8	58	7
40 Saldo (utgifter - inntekter) ...	698	2 529	-704	171	361	-260
41 I alt	4 250	18 224	3 272	3 344	4 603	2 855
A k t i v a						
42 Kassemidel og bankinnskot	333	2 123	1 887	776	1 496	900
43 Ihendehavarobligasjonar og aksjar	140	1 180	421	434	1	89
44 Utlån	-	92	85	203	48	32
45 Andre fordringar	152	1 114	50	49	232	219
46 Realkapital	3 415	13 808	2 290	3 250	2 832	411
47 I alt	4 040	18 317	4 733	4 712	4 609	1 651
P a s s i v a						
48 Ihendehavarobligasjonslån	-	-	-	-	-	-
49 Andre lån	1 664	7 165	1 288	1 015	1 419	733
50 Postsparebanken	-	1 572	510	56	400	411
51 Statsbankar	1 253	3 640	628	365	395	193
52 Forretnings- og sparebankar	304	833	142	489	234	129
53 Forsikring	-	200	-	62	350	-
54 Andre direkte långjevarar	107	920	8	43	40	-
55 Skuld elles	452	569	79	-	62	472
56 Saldo (aktiva - passiva)	1 924	10 583	3 366	3 697	3 128	446
57 I alt	4 040	18 317	4 733	4 712	4 609	1 651
S p e s i f i k a s j o n a r						
58 Kontantmidel 31/12 1966	241	1 567	1 595	447	970	415
59 Verdier som høyrer til fond og avsetjingar..	92	556	292	329	574	485
60 Netto låneopptak i 1966	539	2 276	-46	241	804	-276
61 Av dette: Elektrisitetsverk	-	-	-	-	-	-
62 Lånegjeld 31/12 1966 vedk. elektr.forsyning.	-	-	-	-	-	-

Kapittel og kolonnar i dei rekneskapsskjema statistikken byggjer på
 Skjema 2: "Nasjonaløkonomisk gruppering av utgifter og inntekter på kommuneregnskapet"
 Skjema 3: "Kommunenes generalbalansekonto"

U t g i f t e r		Skjema 2, del A, B, C (aksjeselskap ikkje medrekna)
1	Investeringsføremål	Kol. 1 netto, 2a, 2b, 3
2	Av dette: Skular	Hk.V " " " " " "
3	Helsevern	Hk.VIII, del C 9 " " " " " "
4	Vegar og gater	Hk.X B " " " " " "
5	Andre offentlege arbeid	Rest hk.X " " " " " "
6	Elektrisitetsverk	Del C 1, 2 " " " " " "
7	Lønner	Kol. 4a
8	Av dette: Sentraladministrasjonen	Hk.II " "
9	Skular	Hk.V " "
10	Sosiale trygder og sosial omsorg..	Hk.VI " "
11	Helsevern	Hk.VIII, del C 9 " "
12	Offentlege arbeid	Hk.X " "
13	Elektrisitetsverk	Del C 1, 2 " "
14	Andre driftsføremål	Kol. 4b + 9
15	Av dette: Sentraladministrasjonen	Hk.II " " "
16	Skular	Hk.V " " "
17	Sosiale trygder og sosial omsorg..	Hk.VI " " "
18	Helsevern	Hk.VIII, del C 9 " " "
19	Offentlege arbeid	Hk.X " " "
20	Elektrisitetsverk	Del C 1, 2 " " "
21	Overføringer	Kol. 5, 6, 7, 8a, 8b 1 og 2
22	Staten og sosiale trygder	Kol. 7
23	Av dette: Sosiale trygder og sosial omsorg	Hk.VI " "
24	Andre kommunar	Kol. 8a, 8b 1 og 2
25	Private (inkl. renter)	Kol. 5, 6
26	Av dette: Sosiale trygder og sosial omsorg	Hk.VI Kol. 6
27	I alt	
I n n t e k t e r		Skjema 2, del A, B, C (aksjeselskap ikkje medrekna)
28	Gebyr og betaling for kommunale ytingar	Kol. 4, 9
29	Av dette: Sosiale trygder og sosial omsorg..	Hk.VI " " "
30	Helsevern	Hk.VIII, del C 9 " " "
31	Offentlege arbeid	Hk.X " " "
32	Elektrisitetsverk	Del C 1,2 " " "
33	Overføringer	Kol. 5, 6a, 6b, 7, 8a, 8b 1 og 2
34	Staten	Kol. 7
35	Av dette: Skular	Hk.V " "
36	Tilskot til skatteutjamning	Hk.XV, C " "
37	Andre kommunar	Kol. 8a, 8b 1 og 2
38	Skattar og avgifter	Hk.XV Kol. 6a
39	Andre overføringer frå private (inkl.renter)	Kol. 5, 6b
40	Saldo (utgifter - inntekter)	
41	I alt	
A k t i v a		Skjema 3, kol. 11
42	Kassemiddel og bankinnskot	I A, B, C, III A
43	Ihendehavarobligasjonar og aksjar	I D, II, III B
44	Utlån	III C 3, 4, 5, V C, D, E
45	Andre fordringar	VI C, D, E, F
46	Realkapital	VII, IX
47	I alt	
P a s s i v a		Skjema 3, kol. 11
48	Ihendehavarobligasjonslån	I A lån mot ihendehavarobligasjonar
49	Andre lån	I E, F, G, H, I
50	Postsparebanken	
51	Statsbankar	
52	Forretnings- og sparebankar	
53	Forsikring	
54	Andre direkte långjevarar	
55	Skuld elles	II D, E, F, G
56	Saldo (aktiva - passiva)	
57	I alt	
S p e s i f i k a s j o n a r		Skjema 3, Akt. I kol. 11
58	Kontantmidel 31/12 1966	" " Akt. III " "
59	Verdiar som høyrer til fond og avsetjingar ...	Skjema 2, del A,B,C,D, inntektskol.10a - utgiftskol.10a
60	Netto låneopptak i 1966	" " del C 1, 2, inntektskol.10a - utgiftskol.10a
61	Av dette: Elektrisitetsverk	+ evt. lån på - avdrag til lånefond
62	Lånegjeld 31/12 1966 vedk. elektr.forsyning ..	Skjema 3, Pass. I A, E, F, G, H, I, kol.3 + lån opp- tekte av kommunekasse og låne- fond til elektrisitetsføremål

Alfabetisk kommuneregister

Fylke	Side		Side		Side		Side
01 Østfold	24	1867 Bø (N.)	74	1534 Haram	61	1112 Lund	49
02 Akershus	27	0821 Bø (Tel.) ...	42	1517 Hareid	59	0533 Lunner	34
03 Oslo	29	1219 Bømlo	51	2015 Hasvik	78	1834 Lurøy	71
04 Hedmark	30	2028 Båtsfjord ...	79	1826 Hattfjellidal.	70	1426 Luster	57
05 Oppland	33			0727 Hedrum	41	1032 Lyngdal ...	47
06 Buskerud	35	0511 Dovre	33	1612 Hemne	63	1938 Lyngen	77
07 Vestfold	38	0817 Drangedal ...	41	1832 Hemnes	71	1422 Lærdal	57
08 Telemark	41	1926 Dyrøy	76	0618 Hemsedal	36	1851 Lødingen ..	73
09 Aust-Agder ...	43	1827 Dønna	71	0933 Herefoss ...	45	0230 Lørenskog..	29
10 Vest-Agder	46			1515 Herøy (M.R.).	59	0415 Løten	30
11 Rogaland	48	1443 Eid	58	1818 Herøy (N.) ..	70		
12 Hordaland	51	1551 Eide	61	0922 Hisøy	44	1663 Malvik	65
13 Bergen	55	0125 Eidsberg	25	1617 Hitra	63	0119 Marker	25
14 Sogn og Fjordane	55	0420 Eidskog	31	0827 Hjartdal ...	42	1021 Marnardal..	47
15 Møre og Romsdal	59	0237 Eidsvoll	29	1133 Hjelmeland ..	49	1266 Masfjorden.	55
16 Sør-Trøndelag..	63	0427 Elverum	31	0138 Hobøl	27	1256 Meland	55
17 Nord-Trøndelag.	66	0229 Enebakk	29	0714 Hof	39	1636 Meldal	65
18 Nordland	69	0434 Engerdal	32	0620 Hol	37	1653 Melhus	65
19 Troms	74	1211 Etne	51	0239 Hurdal	29	1837 Meløy	71
20 Finnmark	77	0541 Etneidal	35	0628 Hurum	37	1711 Meråker ...	66
		1853 Evenes	73	0111 Hvaler	24	1545 Midsund ...	61
		0937 Evje og		1413 Hyllestad ...	56	1648 Midtre	
		Hornnes ...	45	1034 Hægebostad ..	47	Gauldal..	65
Heradskommunar				1416 Høyanger	56	1252 Modalen ...	54
		1249 Fana	54	1743 Høylandet ...	68	0623 Modum	37
1622 Agdenes	63	1841 Fauske	72	1119 Hå	49	0918 Moland	44
1820 Alstahaug ...	70	1265 Fedje	55			1858 Moskenes ..	73
2012 Alta	78	0227 Fet	28	1917 Ibestad	75	1723 Mosvik	67
0438 Alvdal	32	1141 Finnøy	50	0117 Idd	25	0932 Mykland	45
0719 Andebu	39	1222 Fitjar	51	1729 Inderøy	67	1924 Målselv ...	75
1871 Andøy	74	1429 Fjaler	57	0935 Iveland	45	2018 Måsøy	79
1855 Ankenes	73	1246 Fjell	53				
0118 Aremark	25	0923 Fjære	44	0532 Jevnaker	34	1725 Namdalseid.	67
1250 Arna	54	1749 Flatanger ...	69	1227 Jondal	52	1740 Namsskogan.	68
0220 Asker	28	0631 Flesberg	37	1431 Jølster	57	0238 Nannestad..	29
0124 Askim	25	0615 Flå	36			1433 Naustdal ...	57
1428 Askvoll	57	0439 Folldal	32	2021 Karasjok	79	0625 Nedre Eiker	37
1247 Askøy	53	1129 Forsand	49	1936 Karlsøy	77	0236 Nes (A.) ..	29
1027 Audnedal	47	1748 Fosnes	68	1149 Karmøy	51	0616 Nes (B.) ..	36
1547 Aukra	61	1556 Frei	61	2011 Kautokeino ..	78	1828 Nesna	71
1569 Aure	62	0215 Frogne	27	1120 Klepp	49	0216 Nesodden ..	27
1421 Aurland	57	0919 Froland	44	1662 Klæbu	65	2027 Nesseby ...	79
0221 Aurskog-		0518 Fron	33	0815 Kragerø	41	1543 Nettet	61
Høland	28	1717 Frosta	67	0622 Krødsherad ..	37	0830 Nissedal ..	43
1244 Austevoll ...	53	1620 Frøya	63	0133 Kråkerøy ...	26	0233 Nittedal ...	29
1264 Austrheim ...	55	1548 Frøna	61	2017 Kvalsund ...	78	0819 Nome	41
1554 Averøy	61	1241 Fusa	53	1238 Kvam	53	0542 Nord-Aurdal	35
		0831 Fyresdal	43	1037 Kvinesdal ...	47	1524 Norddal ...	60
		1432 Førde	57	1224 Kvinnherad ..	52	2019 Nordkapp ...	79
1418 Balestrand ..	56			0829 Kviteseid ...	42	0418 Nord-Odal..	31
1854 Ballangen ...	73	2023 Gamvik	79	1144 Kvitsøy	50	1942 Nordreisa..	77
1933 Balsfjord ...	76	1430 Gaular	57	1911 Kvæfjord	75	0538 Nordre Land	35
0814 Bamble	41	0522 Gausdal	34	1943 Kvænangen ...	77	0633 Nore og	
1922 Bardu	75	1838 Gildeskål ...	71	1940 Kåfjord	77	Uvdal ...	38
1839 Beiarn	71	1532 Giske	60			1751 Nærøy	69
1929 Berg (Tr.) ..	76	1557 Gjemnes	62	1248 Laksevåg	53	0722 Nøtterøy ..	40
0116 Berg (Ø.) ...	25	0234 Gjerdrum	29	0924 Landvik	45		
2024 Berlevåg	79	0911 Gjerstad	43	0728 Lardal	41	1228 Odda	52
1811 Bindal	69	1122 Gjesdal	49	2022 Lebesby	79	0134 Onsøy	26
0928 Birkenes	45	1445 Gloppen	58	1419 Leikanger ...	56	1634 Oppdal ...	64
1915 Bjarkøy	75	0617 Gol	36	1822 Leirfjord ...	70	0217 Oppegård ...	27
1114 Bjerkreim ...	49	0534 Gran	35	1755 Leka	69	1638 Orkdal ...	65
1627 Bjugn	64	1825 Grane	70	1718 Leksvik	67	1243 Os (Hord.)..	53
1843 Bodin	72	1234 Granvin	53	1931 Lenvik	76	1633 Osen	64
1145 Bokn	50	1919 Gratangen ...	75	0512 Lesja	33	1253 Osterøy ..	54
0113 Borge	25	1742 Grong	68	1719 Levanger ...	67	1744 Overhalla..	68
1531 Borgund	60	0423 Grue	31	0626 Lier	37		
0717 Borre	39	1411 Gulen	55	1738 Lierne	67	2020 Porsanger..	79
1438 Bremanger ...	58			0926 Lillesand ...	45		
0726 Brunlanes ...	40	1866 Hadsel	74	1029 Lindesnes ...	47	1260 Radøy	55
1814 Brønnøy	69	1571 Halså	63	1263 Lindås	55	0128 Rakkestad..	26
0938 Bygland	45	1645 Haltdalen ...	65	0514 Lom	33	0718 Ramnes	39
0941 Bykle	46	1849 Hamarøy	72	2014 Loppa	78	1833 Rana	71
0219 Bærum	28						

Alfabetisk kommuneregister (framh.)

	Side		Side		Side			
1127	Randaberg	49	0536	Søndre Land	35	1527	Ørskog	60
1539	Rauma	61	0540	Sør-Aurdal	35	1520	Ørsta	59
0232	Rendalen	32	1845	Sørfold	72	0528	Østre Toten	34
1635	Rennebu	65	0419	Sør-Odal	31	0624	Øvre Eiker	37
1142	Rennesøy	50	1925	Sørreisa	75	0521	Øyer	34
1567	Rindal	62	0226	Sørum	28	0920	Øyestad	44
0520	Ringebu	33	2030	Sør-Varanger	79	1259	Øygarden	55
0412	Ringsaker	30	2016	Sørøysund	78	0544	Øystre Slidre	35
1624	Rissa	64						
1632	Roan	64	2025	Tana	79	1630	Åfjord	64
0632	Rollag	38	1121	Time	49	0619	Ål	37
0131	Rolvøy	26	1560	Tingvoll	62	1644	Ålen	65
0136	Rygge	27	0826	Tinn	42	0929	Åmli	45
0228	Rælingen	28	1852	Tjeldsund	73	0429	Åmot	31
1836	Rødøy	71	0725	Tjølling	40	1424	Årdal	57
0121	Rømskog	25	0723	Tjøme	40	0214	Ås	27
1640	Rørros	65	0833	Tokke	43	1255	Åsane	54
1856	Røst	73	0435	Tolga-Os	32	1026	Åseral	47
0627	Røyken	37	1928	Torsken	76	0425	Åsnes	31
1739	Røyrvik	68	0931	Tovdal	45			
0135	Råde	27	1927	Tranøy	76			
			0921	Tromøy	44			
1921	Salangen	75	0428	Trysil	31			
1840	Saltdal	71	1835	Træna	71			
1242	Samnanger	53	0122	Trøgstad	25			
0724	Sandar	40	0130	Tune	26			
1514	Sande (M.R.)	59	1572	Tustna	63	0903	Arendal	43
0713	Sande (V.)	39	0914	Tvedestrand	43	1301	Bergen	55
1546	Sandøy	61	1665	Tydal	66	1804	Bodø	69
1135	Sauda	50	0437	Tynset	32	0602	Drammen	36
0822	Sauherad	42	1850	Tysfjord	73	1101	Eigersund	48
0517	Sel	33	1223	Tysnes	52	1003	Farsund	46
1664	Selbu	66	1146	Tysvær	51	1004	Flekkefjord	46
1441	Selje	58				1401	Flora	55
0828	Seljord	42	0235	Ullensaker	29	0103	Fredrikstad	24
0721	Sem	40	1230	Ullensvang	52	0502	Gjøvik	33
0621	Sigdal	37	1516	Ulstein	59	0904	Grimstad	43
0811	Siljan	41	1233	Ulvik	52	0101	Halden	24
1046	Sirdal	47	1151	Utsira	51	0401	Hamar	30
1657	Skaun	65				2001	Hammerfest	77
0231	Skedsmo	29	1251	Vaksdal	54	1901	Harstad	75
0213	Ski	27	0940	Valle	45	1106	Haugesund	48
0127	Skiptvet	26	0414	Vang (Hed.)	30	0702	Holmestrand	38
0115	Skjeberg	25	0545	Vang (O.)	35	0703	Horten	38
1842	Skjerstad	72	1511	Vanylven	59	0604	Kongsberg	36
1941	Skjervøy	77	0114	Varteig	25	0402	Kongsvinger	30
0513	Skjåk	33	1824	Vefsn	70	1001	Kristiansand S	46
1913	Skånland	75	1815	Vega	69	1503	Kristiansund N	59
1573	Smøla	63	0934	Vegsdal	45	0707	Larvik	39
1613	Snillfjord	63	0912	Vegårshei	43	0501	Lillehammer	33
1736	Snåsa	67	1014	Vennesla	47	1002	Mandal	46
1420	Sogndal	57	1721	Verdal	67	1502	Molde	59
1111	Sokndal	48	1724	Verran	67	0104	Moss	24
1124	Sola	49	0211	Vestby	27	1703	Namsos	66
1412	Solund	56	1535	Vestnes	61	1805	Narvik	69
1017	Songdalen	47	0543	Vestre Slidre	35	0807	Notodden	41
1870	Sortland	74	0529	Vestre Toten	34	0301	Oslo	29
0123	Spydeberg	25	1860	Vestvågøy	73	0805	Porsgrunn	41
0417	Stange	31	1816	Vevelstad	69	0601	Ringerike	35
1848	Steigen	72	1417	Vik	56	0901	Risør	43
1714	Stjørdal	67	1750	Vikna	69	0706	Sandefjord	39
0720	Stokke	39	1154	Vindafjord	51	1102	Sandnes	48
1221	Stord	51	0834	Vinje	43	0102	Sarpsborg	24
0430	Stor-Elvdal	31	1519	Volda	59	0806	Skien	41
1939	Storfjord	77	1235	Voss	53	1103	Stavanger	48
1130	Strand	49	1857	Vørøy	73	0708	Stavern	39
1525	Stranda	60	1865	Vågan	73	1702	Steinkjer	66
1448	Stryn	58	1439	Vågsøy	58	1902	Tromsø	75
1134	Suldal	50	0515	Vågå	33	1601	Trondheim	63
1245	Sund	53	0716	Våle	39	0705	Tønsberg	38
1563	Sunnadal	62	0426	Våler (Hed.)	31	2003	Vadsø	77
1566	Surnadal	62	0137	Våler (Ø.)	27	2002	Vardø	77
1216	Sveio	51				1501	Ålesund	59
0711	Svelvik	39	1868	Øksnes	74			
1528	Sykkylven	60	1214	Ølen	51			
1018	Søgne	47	1621	Ørland	63			

Bykommunar

Publikasjoner sende ut frå Statistisk Sentralbyrå

sidan 1. januar 1967

Publications issued by the Central Bureau of Statistics

since 1 January 1967

I serien Norges offisielle statistikk (NOS):

Rekkje XII

Boktrykk 1967

- Nr. 210 Økonomisk utsyn over året 1966 - Economic Survey - Sidetall 158. Pris kr. 11,00
- 211 Syketrygden 1965 - National Health Insurance - Sidetall 103. Pris kr. 8,00
- 212 Skattestatistikk 1964 - Tax Statistics - Sidetall 73. Pris kr. 7,00
- 213 Skogstatistikk 1965 - Forestry Statistics - Sidetall 113. Pris kr. 8,00
- 214 Samferdselsstatistikk 1965 - Transport and Communication Statistics - Sidetall 137. Pris kr. 8,00
- 215 Utenrikshandel 1966 I - External Trade I - Sidetall 263. Pris kr. 9,00
- 216 Bedriftstelling 1963 II Varehandel - Census of Establishments II Wholesale and Retail Trade - Sidetall 235. Pris kr. 9,00
- 217 Psykiatriske sykehus 1965 - Mental Hospitals - Sidetall 54. Pris kr. 6,00
- 218 Statistisk årbok 1967 - Statistical Yearbook of Norway - Sidetall 410. Pris kr. 11,00
- 219 Helsestatistikk 1965 - Health Statistics - Sidetall 141. Pris kr. 8,00
- 220 Folkemengdens bevegelse 1965 - Vital Statistics and Migration Statistics - Sidetall 99. Pris kr. 7,00
- 221 Utenrikshandel 1966 II - External Trade II - Sidetall 240. Pris kr. 9,00
- 222 Bedriftstelling 1963 III Bygge- og anleggsvirksomhet, finansinstitusjoner, samferdsel og tjenesteyting - Census of Establishments III Construction, Banks etc., Insurance, Transport etc. and Services - Sidetall 115. Pris kr. 8,00
- 223 Kreditmarkedstatistikk 1965 - Credit Market Statistics - Sidetall 237. Pris kr. 9,00
- 224 Jordbruksstatistikk 1966 - Agricultural Statistics - Sidetall 95. Pris kr. 8,00
- 225 Fiskeristatistikk 1965 - Fishery Statistics - Sidetall 89. Pris kr. 7,00
- 226 Skattestatistikk 1965 - Tax Statistics - Sidetall 89. Pris kr. 7,00
- 227 Utenrikshandel 1966 III - External Trade III - Sidetall 285. Pris kr. 9,00

Rekkje A

Offsettrykk 1967

- Nr. 182 Markedstall Bedriftstillingen 1963 II Varehandel - Market Data. Census of Establishments II Wholesale and Retail Trade - Sidetall 93. Pris kr. 4,50
- 183 Dødsårsaker 1965 Hovedtabeller - Causes of Death. Main Tables - Sidetall 80. Pris kr. 4,50
- 184 Aksjonærforhold og styresammensetning i aksjeselskaper 1963 - Share Ownership and Composition of the Boards of Directors in Joint-Stock Companies - Sidetall 77. Pris kr. 4,50
- 185 Lønnsstatistikk for sjøfolk på skip i innenriks rutefart. November 1966 - Wage Statistics for Seamen on Ships in Scheduled Coasting Trade - Sidetall 18. Pris kr. 3,00
- 186 Hotellstatistikk 1966 - Hotel Statistics - Sidetall 24. Pris kr. 3,00
- 187 Folketallet i kommunene 1965-1967 - Population in Municipalities - Sidetall 29. Pris kr. 4,00
- 188 Barnevernsstatistikk 1965 - Child Welfare Statistics - Sidetall 34. Pris kr. 4,00
- 189 Undervisningsstatistikk 1966-67 III Høgre allmennskoler - Educational Statistics III Secondary Schools - Sidetall 38. Pris kr. 4,00
- 190 Undervisningsstatistikk 1966-67 II Folkehøgskolar - Educational Statistics II Folk High Schools - Sidetall 22. Pris kr. 3,00
- 191 Daginstitusjoner for barn 1965 - Nursery Schools and Day Nurseries - Sidetall 22. Pris kr. 3,00
- 192 Lønnsstatistikk for arbeidere i offentlig anleggsvirksomhet 3.kvartal 1966 - Wage Statistics for Workers in Public Construction Activity - Sidetall 25. Pris kr. 4,00
- 193 Sykehusstatistikk 1965 - Hospital Statistics - Sidetall 25. Pris kr. 4,00
- 194 Skogavvirking til salg og industriell produksjon 1965-66 - Roundwood Cut for Sale and Industrial Production - Sidetall 37. Pris kr. 4,00
- 195 Undervisningsstatistikk 1965-66 V Universiteter og høgskoler - Educational Statistics V Universities - Sidetall 49. Pris kr. 4,50
- 196 Jaktstatistikk 1966 - Hunting Statistics - Sidetall 38. Pris kr. 4,00
- 197 Markedstall. Bedriftstillingen 1963 III Bygge- og anleggsvirksomhet, samferdsel og tjenesteyting - Market Data. Census of Establishments III Construction, Transport and Services - Sidetall 71. Pris kr. 4,50
- 198 Lønnsstatistikk 1966 - Wage Statistics - Sidetall 58. Pris kr. 4,50
- 199 Undervisningsstatistikk 1966-67 I Folke- og framhaldsskoler - Educational Statistics I Primary and Continuation Schools - Sidetall 52. Pris kr. 4,50
- 200 Nasjonalregnskap 1949-1965 - National Accounts - Sidetall 49. Pris kr. 4,50
- 201 Veitrafikkulykker 1966 - Road Traffic Accidents - Sidetall 50. Pris kr. 4,50
- 202 Skattestatistikk 1965 Kommuner og handelsdistrikter - Tax Statistics. Municipalities and Trade Districts - Sidetall 105. Pris kr. 5,00
- 203 Undervisningsstatistikk 1966-67 IV Fag- og yrkesskoler - Educational Statistics IV Vocational Schools - Sidetall 46. Pris kr. 4,50
- 204 Sivilrettsstatistikk 1966 - Civil Judicial Statistics - Sidetall 22. Pris kr. 3,00

- Rekkje A Offsettrykk 1967 (framh.)
- Nr. 205 Alkoholstatistikk 1966 - Alcohol Statistics - Sidetall 30. Pris kr. 4,00
 - 206 Lønnsstatistikk for kommunale arbeidstakere pr. 1. januar 1967 - Salaries of Local Government Employees - Sidetall 59. Pris kr. 4,50
 - 207 Finansinstitusjoner 1966 - Financial Institutions - Sidetall 100. Pris kr. 5,00
 - 208 Rutebilstatistikk 1966 - Scheduled Road Transport - Sidetall 24. Pris kr. 3,00
 - 209 Elektrisitetsstatistikk 1966 - Electricity Statistics - Sidetall 38. Pris kr. 4,00
 - 210 Lønnsstatistikk for sjøfolk på skip i utenriksfart. Mars 1967 - Wage Statistics for Seamen on Ships in Ocean Transport - Sidetall 22. Pris kr. 3,00
 - 211 Lønnsstatistikk for ansatte i varehandel 1. mars 1967 - Wage Statistics for Employees in Wholesale and Retail Trade - Sidetall 42. Pris kr. 4,00
 - 212 Formuesstatistikk 1962 - Property Statistics - Sidetall 27. Pris kr. 3,00
 - 213 Sosial hjemmehjelp 1966 - Social Home-Help Services - Sidetall 27. Pris kr. 4,00
 - 214 Kommunevalgene 1967 I - Municipal Elections I - Sidetall 57. Pris kr. 4,00
 - 215 Lønnsstatistikk for funksjonærer i bankvirksomhet 1. september 1967 - Salaries of Bank Employees - Sidetall 23. Pris kr. 4,00
 - 216 Lønnsstatistikk for funksjonærer i forsikringsvirksomhet 1. september 1967 - Wage Statistics for Salaried Employees in Insurance Activity - Sidetall 27. Pris kr. 4,00

- Rekkje XII Boktrykk 1968
- Nr. 228 Økonomisk utsyn over året 1967 - Economic Survey - Sidetall 158. Pris kr. 11,00
 - 229 Skogstatistikk 1966 - Forestry Statistics - Sidetall 90. Pris kr. 8,00
 - 230 Psykiatriske sykehus 1966 - Mental Hospitals - Sidetall 39. Pris kr. 7,00
 - 231 Utenrikshandel 1967 I - External Trade I - Sidetall 263. Pris kr. 11,00
 - 232 Samferdselsstatistikk 1966 - Transport and Communication Statistics - Sidetall 165. Pris kr. 9,00
 - 233 Folkemengdens bevegelse 1966 - Vital Statistics and Migration Statistics - Sidetall 53. Pris kr. 7,00

- Rekkje A Offsettrykk 1968
- Nr. 217 Industristatistikk 1966 - Industrial Statistics - Sidetall 154. Pris kr. 5,00
 - 218 Undervisningsstatistikk 1966-67 V Universiteter og høyskoler - Educational Statistics V Universities - Sidetall 84. Pris kr. 4,50
 - 219 Sykehusstatistikk 1966 - Hospital Statistics - Sidetall 26. Pris kr. 4,00
 - 220 Nasjonalregnskap 1950-1966 - National Accounts - Sidetall 48. Pris kr. 5,00
 - 221 Lønnsstatistikk for ansatte i offentlige skoler 30. juni 1967 - Wage Statistics for Employees in Publicly Maintained Schools - Sidetall 42. Pris kr. 4,50
 - 222 Folkemengden etter alder 31. desember 1965 - Population by Age - Sidetall 56. Pris kr. 4,50
 - 223 Lønnsstatistikk for sjøfolk på skip i innenriks rutebart. November 1967 - Wage Statistics for Seamen on Ships in Scheduled Coasting Trade - Sidetall 18. Pris kr. 3,50
 - 224 Hotellstatistikk 1967 - Hotel Statistics - Sidetall 24. Pris kr. 3,50
 - 225 Folketallet i kommunene 1966-1968 - Population in Municipalities - Sidetall 30. Pris kr. 4,50
 - 226 Dødsårsaker 1966 - Causes of Death - Sidetall 80. Pris kr. 5,00
 - 227 Kriminalstatistikk. Forbrytelser etterforsket av politiet 1966 - Criminal Statistics. Crimes Investigated by the Police - Sidetall 50. Pris kr. 5,00
 - 228 Bygge- og anleggsstatistikk 1966 - Construction Statistics - Sidetall 22. Pris kr. 3,50
 - 229 Laks- og sjøaurefiske 1963-1966 - Salmon and Sea Trout Fisheries - Sidetall 52. Pris kr. 5,00
 - 230 Lønnsstatistikk for arbeidere i offentlig anleggsvirksomhet 3. kvartal 1967 - Wage Statistics for Workers in Public Construction Activity - Sidetall 26. Pris kr. 4,50
 - 231 Skogavvirking 1966-67 - Roundwood Cut - Sidetall 36. Pris kr. 4,50
 - 232 Jaktstatistikk 1967 - Hunting Statistics - Sidetall 36. Pris kr. 4,50
 - 233 Barneomsorg 1966 - Child Welfare Statistics - Sidetall 40. Pris kr. 4,50
 - 234 Undervisningsstatistikk Folkehøgskolar 1967-68 - Educational Statistics Folk High Schools - Sidetall 18. Pris kr. 3,50
 - 235 Kommunerekneskapar 1966 - Municipal Accounts - Sidetall 86. Pris kr. 5,00

I serien Samfunnsøkonomiske studier (SØS):

- Nr. 18 Storbyutvikling og arbeidsreiser. En undersøkelse av pendling, befolkningsutvikling, næringsliv og urbanisering i Oslo-området - Metropolitan Growth, Commuting and Urbanization in the Oslo Area - Sidetall 298. Pris kr. 12,00
- 19 Det norske kredittmarked siden 1900 - The Norwegian Credit Market since 1900 - Sidetall 395. Pris kr. 11,00

I serien Artikler fra Statistisk Sentralbyrå (ART):

- Nr. 19 An Analysis of the Effects of Transitory Income on Expenditure of Norwegian Households - Sidetall 28. Pris kr. 5,00

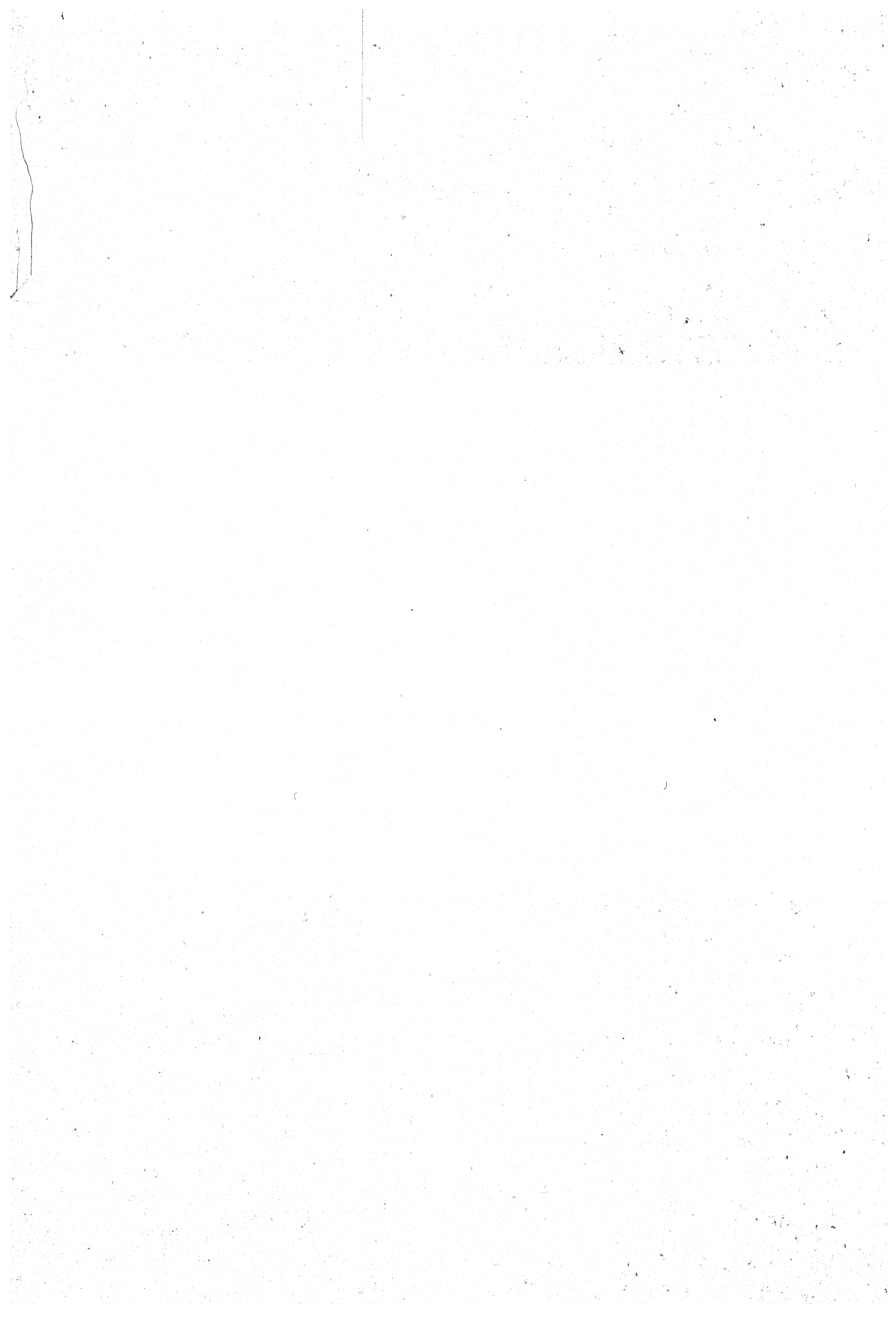

Pris kr. 5,00

**Publikasjonen kjem ut i kommisjon hos H. Aschehoug & Co., Oslo,
og er til sals hos alle bokhandlarar.**