

NORGES OFFISIELLE STATISTIKK



REGIONAL DØDELIGHET 1969 - 1972

REGIONAL MORTALITY 1969 - 1972

STATISTISK SENTRALBYRÅ
CENTRAL BUREAU OF STATISTICS
OSLO - NORWAY

NORGES OFFISIELLE STATISTIKK A 672



REGIONAL DØDELIGHET
1969-1972

REGIONAL MORTALITY
1969-1972

STATISTISK SENTRALBYRÅ
CENTRAL BUREAU OF STATISTICS OF NORWAY
OSLO 1974

ISBN 82-537-0419-4

FORORD

Denne publikasjonen inneholder beregninger over dødelighetsforholdene i årene 1969-1972 for de enkelte fylker, og for typer av kommuner i de enkelte landsdeler. Beregningene for fylkene er utarbeidd etter de samme prinsipper og for de samme grupper av dødsårsaker som i Dødelighetsforholdene i fylkene 1964-1967, NOS A 298. Tabellene for typer av kommuner omfatter de samme grupper av dødsårsaker som for fylkene, men resultatene er ikke sammenliknbare med tidligere beregninger, da en denne gang har nyttet en ny gruppering etter type. Beregninger for kommunetyper etter den tidligere gruppering ble sist publisert i Helsestatistikk 1963, NOS XII 180. Enkelte resultater fra beregningene for 1969-1972 er tidligere publisert i Statistisk ukehefte nr. 40/74.

Publikasjonen er utarbeidd under ledelse av konsulent Steinar Tamsfoss og konsulent Lita Holan.

Statistisk Sentralbyrå, Oslo, 19. oktober 1974

Petter Jakob Bjerve

Gerd Skoe Lettenstrøm

PREFACE

The present publication contains a survey on regional variations in the mortality according to experiences in 1969-1972.

Tables for the various counties have been prepared on the same principles and for the same selected causes of death as in the publication "Mortality rates in Counties 1964-1967" NOS A 298.

In addition, the present survey deals with mortality variations in 1969-1972 by types of municipality in the various regions. As the classification by type has been altered, the results are not comparative with the figures issued in "Health Statistics 1963" NOS XII 180. Some results of the present survey have been published in Weekly Bulletin no. 40/74.

The publication has been prepared under the supervision of Mr. Steinar Tamsfoss and Mrs. Lita Holan.

Central Bureau of Statistics, Oslo, 19 October 1974

Petter Jakob Bjerve

Gerd Skoe Lettenstrøm

INNHold

	Side
Prinsipper og definisjoner	
1. Det statistiske materiale	7
2. Gruppering av dødsfallene på fylker, landsdeler og kommunetyper	7
3. Gruppering etter dødsårsak, kjønn og alder	9
4. Standardberegninger	10
5. Kvalitetsvurdering	10
Prinsipper og definisjoner på engelsk	12
Figurregister	16
Tabellregister	22
Utrykte tabeller	82
Vedlegg	
1. Tidligere utkommet	83
2. Publikasjoner sendt ut fra Statistisk Sentralbyrå siden 1. juli 1973.....	85
3. Utvalgte publikasjoner i serien Statistisk Sentralbyrås Håndbøker (SSH)	89

Standardtegn

. Tall kan ikke forekomme

: Tall kan ikke offentliggjøres

- Null

0 Mindre enn en halv av den brukte enhet

CONTENTS

	Page
P r i n c i p l e s a n d d e f i n i t i o n s	
1. The statistical material	12
2. Grouping of the deaths by county, region and type of municipality	12
3. Selected causes of death. Sex and age distribution	12
4. Standardization	12
5. Reliability	13
I n d e x o f g r a p h s	16
I n d e x o f t a b l e s	24
U n p r i n t e d t a b l e s	82
A p p e n d i c e s	
1. Previously issued	83
2. Publications issued by the Central Bureau of Statistics since 1 July 1973	85
3. Selected publications in the series Statistisk Sentralbyrås Håndbøker (SSH)	89

Explanation of Symbols

- . Category not applicable
- : Not for publication
- Nil
- 0 Less than half of unit employed

PRINSIPPER OG DEFINISJONER

1. Det statistiske materiale

Denne publikasjonen inneholder beregninger over dødelighetsforholdene i landets fylker, landsdeler og kommunetyper utarbeidd på grunnlag av primærmaterialet til dødsårsaksstatistikken i årene 1969-1972 og data for den hjemmehørende folkemengde etter kjønn og alder pr. 31. desember 1970 fra det sentrale personregisteret.

Statistikken omfatter alle døde i 1969-1972 som på dødstidspunktet hadde bosted i Norge (dvs. var registrert som bosatte i landets folkeregistre) uansett om dødsfallet fant sted i Norge eller utenfor landets grenser.

Statistikken blir utarbeidd på grunnlag av dødsmeldinger som sendes inn til Byrået fra de offentlige leger. De medisinske dødsmeldinger blir maskinelt sammenholdt med individualmeldinger over inntrufne dødsfall mottatt fra skifterettene. Etter at denne revisjonen er avsluttet, mangler det hvert år over 500 dødsmeldinger. Byrået sender så purring til de offentlige leger for å få inn de manglende meldinger eller avskrift av tidligere utstedte meldinger som ikke har nådd Byrået. For de dødsfall som det fortsatt mangler legemelding om når statistikken skal utarbeides, blir det skrevet ut melding i Byrået - med ukjent dødsårsak.

Melding om nordmenn som dør under midlertidig opphold i utlandet, sendes inn til Byrået gjennom Utenriksdepartementet og for sjøfolk i utenriks fart gjennom Direktoratet for sjømenn.

2. Gruppering av dødsfallene på fylker, landsdeler og kommunetyper

Med utgangspunkt i opplysningen om den døde bostedskommune er dødsfallene blitt gruppert på fylker, landsdeler og kommunetyper.

Sammenslåing av Bergen og Hordaland til ett fylke fra 1972 har ført til at beregningene for perioden 1969-1972 er foretatt for det nye fylket, og det er derfor ikke mulig å sammenlikne dødeligheten for Hordaland med tidligere perioder.

Landsdeler

Landets fylker er gruppert i landsdeler på følgende måte:

Østlandet: Østfold, Akershus, Oslo, Hedmark, Oppland, Buskerud, Vestfold og Telemark

Sørlandet: Aust-Agder og Vest-Agder

Vestlandet: Rogaland, Hordaland, Sogn og Fjordane og Møre og Romsdal

Trøndelag: Sør-Trøndelag og Nord-Trøndelag

Nord-Norge: Nordland, Troms og Finnmark

Kommunetyper

Kommunene er gruppert på i alt 9 kommunetyper. Grupperingen i kommunetyper bygger på oppgaver over kommunenes sentralitet og befolkningens næringstilknytting. Klassifiseringen etter næringsstruktur er foretatt på grunnlag av oppgaver fra Folketellingen 1970, og knytter seg til de registrert bosatte i kommunen. Personer med arbeidssted i kommune A, men med bosted i andre kommuner er altså holdt utenfor i fastleggningen av næringstallene for kommune A.

Følgende næringer går inn som elementer i kommunetypeinndelingen (nummer og navn refererer seg til Standard for næringsgruppering i offentlig norsk statistikk, 1970):

0100-0299 Jord- og skogbruk m.v.

0400-0699 Fiske m.v. og hvalfangst (i kommunetypedefinisjonene kalt fiske og fangst)

1100-3999 Bergverksdrift m.v. og industri (i kommunetypedefinisjonene kalt bare industri)

6100-6999 Varehandel, finansinstitusjoner og eiendomsdrift

7100-7899 Sjøtransport og annen samferdsel

8100-9399 Offentlig administrasjon og forsvar, offentlig og privat tjenesteyting og personlig tjenesteyting

De tre første hovedgruppene av næringer er i kommunetypklassifikasjonen med et fellesnavn kalt vareproduserende næringer, mens de tre øvrige er kalt tjenesteytende næringer. Næringenes innbyrdes størrelsesforhold er målt etter tallet på sysselsatte.

For noen av gruppene er det også brukt sentralitet som kriterium for å typebestemme kommunene. Det er nyttet tre betegnelser for sentralitet:

- a) Særlig sentralt beliggende betyr at kommunen selv omfatter et landsdelssenter eller ligger innenfor dagpendlingsavstand til et slikt senter.
- b) Sentralt beliggende betyr at kommunen omfatter et større tettsted (dvs. folketallet overstiger 10 000) eller ligger innenfor dagpendlingsavstand til et slikt tettsted. Dessuten må kommunen ha en "rimelig" reisetid for en dagsreise til nærmeste landsdelssenter.
- c) Kommuner som ikke tilfredsstiller sentralitetskravene til de to nevnte gruppene er mindre sentralt beliggende.

For de typer der sentralitet ikke er spesielt nevnt (type 1, 4 og 9) i de følgende definisjoner, er dette kriterium ikke trukket inn som grunnlag for typebestemmelsen.

Type 1: Landbrukskommuner

De vareproduserende næringer sysselsetter flere enn de tjenesteytende næringer. Dessuten må minst ett av disse krav være oppfylt:

- a) Jord- og skogbruk sysselsetter mer enn 2/3 av de sysselsatte i de vareproduserende næringer.
- b) Jord- og skogbruk sysselsetter flere enn fiske og fangst, som igjen sysselsetter flere enn industri.

Type 2: Mindre sentrale, blandede landbruks- og industrikommuner

De vareproduserende næringer sysselsetter flere enn de tjenesteytende næringer. Ingen enkelt vareproduserende næring sysselsetter mer enn 2/3 av de sysselsatte i de vareproduserende næringer, og fiske og fangst er minste vareproduserende næring. Kommunen ligger mindre sentralt.

Type 3: Sentrale, blandede landbruks- og industrikommuner

De vareproduserende næringer sysselsetter flere enn de tjenesteytende næringer. Ingen enkelt vareproduserende næring sysselsetter mer enn 2/3 av de sysselsatte i de vareproduserende næringer, og fiske og fangst er minste vareproduserende næring. Kommunen ligger sentralt.

Type 4: Fiskerikommuner

De vareproduserende næringer sysselsetter flere enn de tjenesteytende næringer. Dessuten må begge disse krav være oppfylt:

- a) Fiske og fangst sysselsetter flere enn jord- og skogbruk.
- b) Fiske og fangst sysselsetter minst halvparten av det antall som er sysselsatt i industri.

Type 5: Mindre sentrale industrikommuner

De vareproduserende næringer sysselsetter flere enn de tjenesteytende næringer. Dessuten må minst ett av disse krav være oppfylt:

- a) Industri sysselsetter mer enn 2/3 av de sysselsatte i de vareproduserende næringer.
- b) Industri sysselsetter mer enn dobbelt så mange som fiske og fangst, som igjen sysselsetter flere enn jord- og skogbruk.

Kommunen ligger mindre sentralt.

Type 6: Sentrale industrikommuner

De vareproduserende næringer sysselsetter flere enn de tjenesteytende næringer. Dessuten må minst ett av disse krav være oppfylt:

- a) Industri sysselsetter mer enn 2/3 av de sysselsatte i de vareproduserende næringer.
- b) Industri sysselsetter mer enn dobbelt så mange som fiske og fangst, som igjen sysselsetter flere enn jord- og skogbruk.

Kommunen ligger sentralt.

Type 7: Særlig sentrale, blandede tjenesteytings- og industrikommuner

De tjenesteytende næringer sysselsetter flere enn de vareproduserende næringer. Industri er største vareproduserende næring. Kommunen ligger særlig sentralt.

Type 8: Øvrige blandede tjenesteytings- og industrikommuner

De tjenesteytende næringer sysselsetter flere enn de vareproduserende næringer. Industri er største vareproduserende næring. Kommunen ligger ikke særlig sentralt.

Type 9: Andre kommuner

De tjenesteytende næringer sysselsetter flere enn de vareproduserende næringer. Industri er ikke største vareproduserende næring.

3. Gruppering etter dødsårsak, kjønn og alder

Beregningene omfatter de samme grupper av dødsårsaker som ble undersøkt for årene 1959-1962 og 1964-1967. Foruten beregning av den samlede dødelighet gjelder undersøkelsen følgende dødsårsaker:

	Internasjonal detaljert liste 1965 nr.
Ondartede svulster i alt	140-209
i spiserøret, magesekken og tarmene	150-154
i luftrør, bronkier og lunger	162
i brystkjertelen	174
i livmoren	180-182
i lymfatiske og bloddannende organer	200-209
Hjerte- og karsykdommer i alt	390-458
Karlesjoner i sentralnervesystemet	430-438
Ischemisk hjertesykdom	410-414
Koronarsykdom, hjerteinfarkt	410,412,3
Sykdommer i åndedrettsorganene i alt	460-519
Lungebetennelse	480-486
Kronisk sykdom i åndedrettsorganene	490-493, 517, 518
Sykdommer i fordøyelsesorganene i alt	520-577
Ubestemt, ukjent årsak i alt	780-795
Sykdommer i alt	000-796
Voldsom og unaturlig død i alt	E 800-E 999
Veitrafikkulykker	810-827
Ulykker under skipsfart og fiske	830-839 (4. siffer 1-9)
Drukning, unntatt under skipsfart og fiske	830,0, 832,0, 910
Selvmord	950-959
Fall	880-887
Brann, forbrenning	890-899
Førgiftning	850-877
Kvelning	911-913

Alle dødelighetskvotienter er regnet ut særskilt for menn og kvinner i 12 aldersgrupper. Den observerte dødelighet etter kjønn og alder i hvert fylke er gitt i tabell 21, side 54. Aldersspesifikke rater for de undersøkte dødsårsaker foreligger i manuskript i Byrået.

Dødeligheten omkring fødselen og i første leveår er direkte beregnet pr. 1 000 fødte i de enkelte fylker og perioder. I tabell 6, side 32 er det regnet ut særskilte rater for den perinatale dødelighet (dødfødte + døde i 1. leveuke pr. 1 000 fødte) og for spedbarnsdødeligheten (døde i første leveår pr. 1 000 levendefødte).

De aldersspesifikke rater i tabell 6 og 21 kan sammenliknes direkte både fra fylke til fylke og for ulike tidsperioder. En må imidlertid ta visse forbehold om usikre kvotienter på grunn av materialets størrelse i aldersgrupper med særlig lav dødelighet.

For lettere å få oversikt over hvordan de karakteristiske trekk i dødelighetsutviklingen over en periode på vel 20 år avspeiler seg i de enkelte fylker, er dødelighetsrater regnet ut for totalbefolkningen i hvert fylke og for 4 aldersintervaller: 0-14 år, 15-39 år, 40-69 år og 70 år og over.

4. Standardberegninger

Direkte beregnede dødelighetsrater for totalbefolkningen i hvert fylke i 1969-1972 er gitt i tabell 3, side 28. Disse rater er ikke direkte sammenliknbare, fordi befolkningens fordeling etter kjønn og alder varierer fra fylke til fylke og fra periode til periode. Virkningene av den ulike befolkningsstruktur er derfor eliminert ved standardberegninger, dvs. en har regnet ut hvordan dødelighetsnivået i de enkelte fylker ville ha vært om befolkningsstrukturen hadde vært den samme i alle fylker. Som standardbefolkning for fylkestabellene har en i denne publikasjonen brukt den samme som i dødelighetsberegningene for 1964-1967, nemlig totalbefolkningen etter alder pr. 1. november 1960. For beregningene av dødelighetsforholdene i landsdeler og kommunetyper har en som standardbefolkning brukt den totale folkemengde ved utgangen av 1970. Tallene for dødeligheten i fylkene og dødeligheten i landsdeler og kommunetyper kan derfor ikke sammenliknes direkte.

Forskjellen i de to sett totalrater går tydelig fram av tabell 3 og 24. Sammenlikner en dødelighetsnivået i f.eks. Sogn og Fjordane og Finnmark, viser de direkte beregningene lavere totalrater i Finnmark enn i Sogn og Fjordane, 10 prosent lavere for menn og hele 34 prosent lavere for kvinner. Ser en på aldersfordelingen i de to fylkene, viser det seg at Finnmarks befolkning er betydelig yngre enn befolkningen i Sogn og Fjordane. I Finnmark var en tredjedel av befolkningen over 40 år og 5 prosent var over 70 år. I Sogn og Fjordane var 44 prosent av befolkningen over 40 år og hele 10 prosent var over 70 år. Tar en disse forhold i betraktning ved beregning av dødeligheten for alle aldersgrupper under ett, blir bildet et annet. Dødelighetsnivået i Finnmark ligger da betydelig høyere enn i Sogn og Fjordane, og forskjellen er større for menn enn for kvinner, henholdsvis 43 og 23 prosent.

Dødelighetsnivået for grove aldersgrupper vil heller ikke være direkte sammenliknbart av grunner nevnt for totalbefolkningen. Alle dødelighetsrater for totalbefolkningen (unntatt i tabell 3) og for de 4 aldersgruppene er derfor standardberegnet. En gjør imidlertid oppmerksom på at disse standardberegnete rater ikke må brukes løsrevet som uttrykk for de aktuelle dødelighetsforhold i et fylke eller område. Ratene er veide forholdstall, og formålet med standardberegningene er å muligjøre sammenlikning på ensartet grunnlag.

5. Kvalitetsvurdering

Tabell 21, side 54, viser dødelighetsrater etter alder og kjønn i de enkelte fylker for perioden 1969-1972, og tabell 22, side 58, viser tallet på døde i perioden for de samme aldersgruppene. Ved sammenlikning av ratene mellom de to kjønn, mellom fylkene eller mellom ulike aldersgrupper må en regne med at observerte forskjeller kan skyldes tilfeldige variasjoner. For de aldersgrupper under 70 år der tallet på døde i perioden er større enn 10, kan en undersøke om en forskjell er reell ved å beregne tallet $\sqrt{\frac{r_1}{d_1} + \frac{r_2}{d_2}}$

hvor r_1 og r_2 er ratene i de to grupper en sammenlikner, og d_1 og d_2 er tallet på døde i gruppene. For de grupper der forholdet mellom tallverdien av forskjellen og dette beregnede tallet er større enn 2, vil som regel forskjellen være reell.

Før en trekker bestemte slutninger om registrerte regionale variasjoner i dødeligheten av de enkelte årsaker, må en også ta forbehold for andre faktorer enn justering for kjønn og alder. En vil blant annet måtte regne med at en viss del av de registrerte forskjeller kan skyldes diagnostikken.

Det diagnostiske grunnlag som de offisielle dødsmeldinger bygger på, er fortsatt nokså forskjellig, selv om det gradvis har funnet sted en betydelig kvalitetsmessig bedring i det statistiske primærmaterialet. Dette gjelder særlig for dødsfall i de eldre aldersklasser.

Opplysningene om dødsårsak er på dødsmeldingene redigert i samsvar med den internasjonale dødsmelding, fastsatt av Verdens Helseorganisasjon. Registreringen bygger så vidt mulig på opplysninger fra den behandlende lege. Dødsfall som har funnet sted i utlandet, blir registrert under den årsak som er oppgitt på meldingen fra utlandet (norske konsulater eller andre kilder).

Dødsårsakene er kodet etter den internasjonale klassifikasjons detaljerte liste av 1965 (8. revisjon) og etter de registreringsprinsipper som er fastlagt av Verdens Helseorganisasjon.

Byrået innhenter hvert år en rekke tilleggsopplysninger om:

- 1) alle dødsfall hvor meldingen inneholder opplysninger om svulster (ved Kreftregisteret),
- 2) alle dødsfall hvor meldingen er skrevet ut før resultatene av seksjon eller andre post-mortem undersøkelser foreligger,
- 3) en rekke dødsfall av sykdommer hvor opplysningene om dødsårsaken ikke er fullstendige nok for en spesifikk registrering,
- 4) en rekke dødsfall på grunn av ulykker/skader hvor opplysningene om de ytre omstendigheter mangler eller er ufullstendige,
- 5) plutselig død - i de tilfelle det er grunn til å anta at en vil kunne få nærmere opplysninger om de ytre omstendigheter ved dødsfallet.

Fra og med 1969 er dødsårsakene kodet etter den 8. revisjon av den internasjonale klassifikasjon (ICD). Fra 7. til 8. revisjon ble det foretatt enkelte justeringer av sykdomsgruppene, men endringene er så vidt små at de ikke gir utslag av betydning for de sykdomsgrupper som er tatt ut i denne publikasjonen.

Ved sammenlikning med tidligere perioder bør en likevel være oppmerksom på følgende endringer:

Mesenterialtrombose (444.2) og portvenetrombose (452) er flyttet fra sykdommer i fordøyelsesorganene til hjerte- og karsykdommer, samtidig som Lupus erythematosus disseminatus (734.1) er flyttet fra hjerte- og karsykdommer til gruppen sykdommer i skjelett-muskelsystemet og bindevevet. For tidligere perioder har en tatt med kronisk nefritt under hjerte- og karsykdommer, men for 1969-1972 omfatter denne gruppen bare de sykdommer som kommer inn under kapitel VII i klassifikasjonen.

PRINCIPLES AND DEFINITIONS

1. The statistical material

The present calculations of regional variations in general mortality and mortality from selected causes are based on all registered deaths in 1969-1972 assigned to the area of usual residence of the deceased, and on population data per 31 December 1970. The population data are extracted from the central population register.

The statistics are compiled from medical death certificates, sent in by the public health officers. The certificates are matched against the civil death certificates from the probate court submitted by the local population registers. The deaths for which certificates have not been received before the compilation deadline are registered with unknown cause of death.

Notifications of deaths occurring abroad are received through the Ministry of Foreign Affairs, and for seamen in the merchant fleet through the Directorate for Seamen.

2. Grouping of the deaths by county, region and type of municipality

Based on information about the residence of the deceased, the deaths have been grouped by county, region and type of municipality.

The classification of the municipalities by type is based on distribution by industry and proximity to service centres.

The term "central" refers to high proximity to service centres, and the term "non-central" to intermediate and low proximity.

Regions are defined by grouping of the counties in 5 parts of the country as shown on page 7 .

3. Selected causes of death. Sex and age distribution

For the selected causes of death, see categories of the International Classification of Diseases (1965) on page 9 .

Sex and age specific rates have been calculated for 12 age-groups. The general sex and age specific death rates by county are given in table 21, page 54 and by type of municipality in table 24, page 60 . Data from unprinted tables are available for sex and age specific rates from the selected causes.

Perinatal and infant mortality rates have been calculated directly per 1 000 total births and 1 000 live births respectively for the different counties and periods (see table 6, page 32).

Sex and age specific rates in table 21 can be compared from county to county and from period to period, but for ages, having a low mortality, one must consider that the basic number of deaths is very small. In order to facilitate regional comparisons of the characteristic features in the mortality trend over the last twenty years, death rates have been calculated for the total population and for 4 main groups in each county and for each type of municipality.

4. Standardization

Crude total death rates for broader age-groups will be influenced by the sex and age distribution of the population in the different counties and at different times. For comparative purposes standardized rates have been calculated. The direct method has been applied, and adjustments have been made both for sex and age. The standard population used in the analysis of mortality in the counties, is the total population by age per 1 November 1960. For the analysis of mortality in types of municipality, the standard population used is the total population by age per 31 December 1970. The figures for the death rates in the counties must therefore not be directly compared with the death rates in regions and types of municipality.

5. Reliability

Certain reservations must be made with regard to the size and composition as well as to the quality of the basic data.

The average number of deaths from selected causes in each county and in each type of municipality are given in table 10, page 37 and table 27, page 63. It is evident that when these deaths are broken down by sex and age, the numbers will be small for certain causes and ages even during a 4-year period of observation. The differences in the calculated rates may therefore reflect random fluctuations.

Due consideration must also be given to the differences in medical supervision and diagnostic facilities throughout the country.

From 1969 the causes of death are classified in accordance with the 8th revision of the International Classification of Diseases of 1965. From the 7th to the 8th revision some adjustments have been made in the grouping of diseases, but these adjustments are of minor importance for the selected causes of death which are analysed in this publication.

The Central Bureau of Statistics collects additional information on:

- 1) all death certificates mentioning the presence of cancer (tumor) - which are matched against the files of the National Cancer Register,
- 2) all death certificates issued before results from autopsy or other post-mortem examinations are available,
- 3) a number of deaths from diseases, when the information is insufficient for a specific classification,
- 4) a number of deaths caused by accidents/injuries, without information or with incomplete information as to the external circumstances,
- 5) sudden deaths - when there is reason to believe that further information on the external circumstances may be obtained.

FIGURES
GRAPHS

FIGURREGISTER

	Side
1. Dødeligheten i fylkene. 1969-1972	17
2. Dødeligheten i aldersgruppen 40-69 år. 1969-1972	18
3. Perinatal dødelighet. 1969-1972	19
4. Dødeligheten i første leveår. 1969-1972	20

INDEX OF GRAPHS

	Page
1. Mortality rates in the counties. 1969-1972	17
2. Mortality rates at ages 40-69 years. 1969-1972	18
3. Perinatal mortality. 1969-1972	19
4. Infant mortality. 1969-1972	20

FIGUR 1. DØDELIGHETEN I FYLKENE, 1969-1972 MORTALITY RATES IN COUNTIES, 1969-1972
 Standardberegnede kvotienter pr. 100 000 innbyggere Standardized rates per 100 000 population

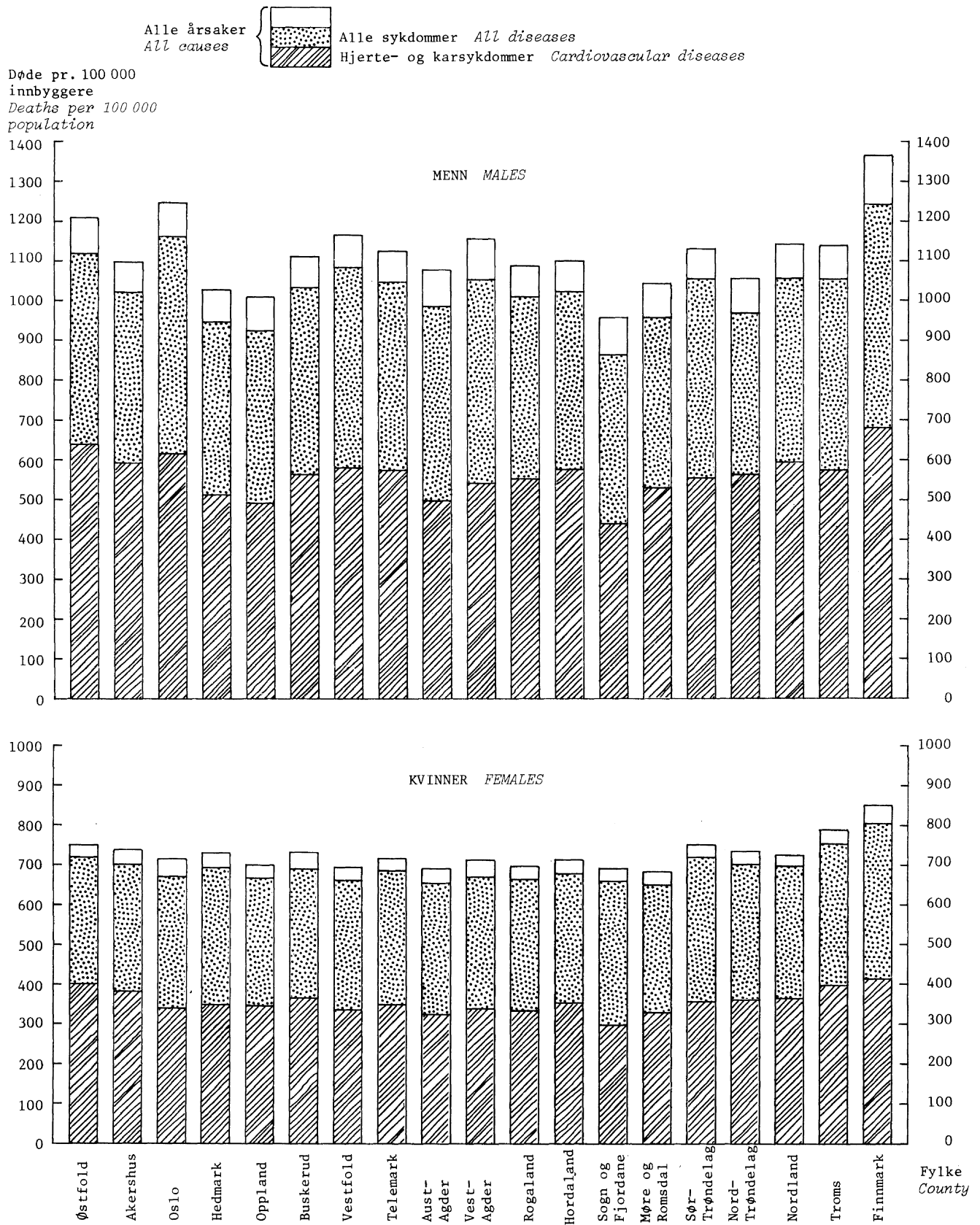

FIGUR 2. DØDELIGHETEN I ALDERSGRUPPEN 40-69 ÅR. 1969-1972 MORTALITY RATES AT AGES 40-69 YEARS, 1969-1972
Standardberegnede kvotienter pr. 100 000 innbyggere Standardized rates per 100 000 population

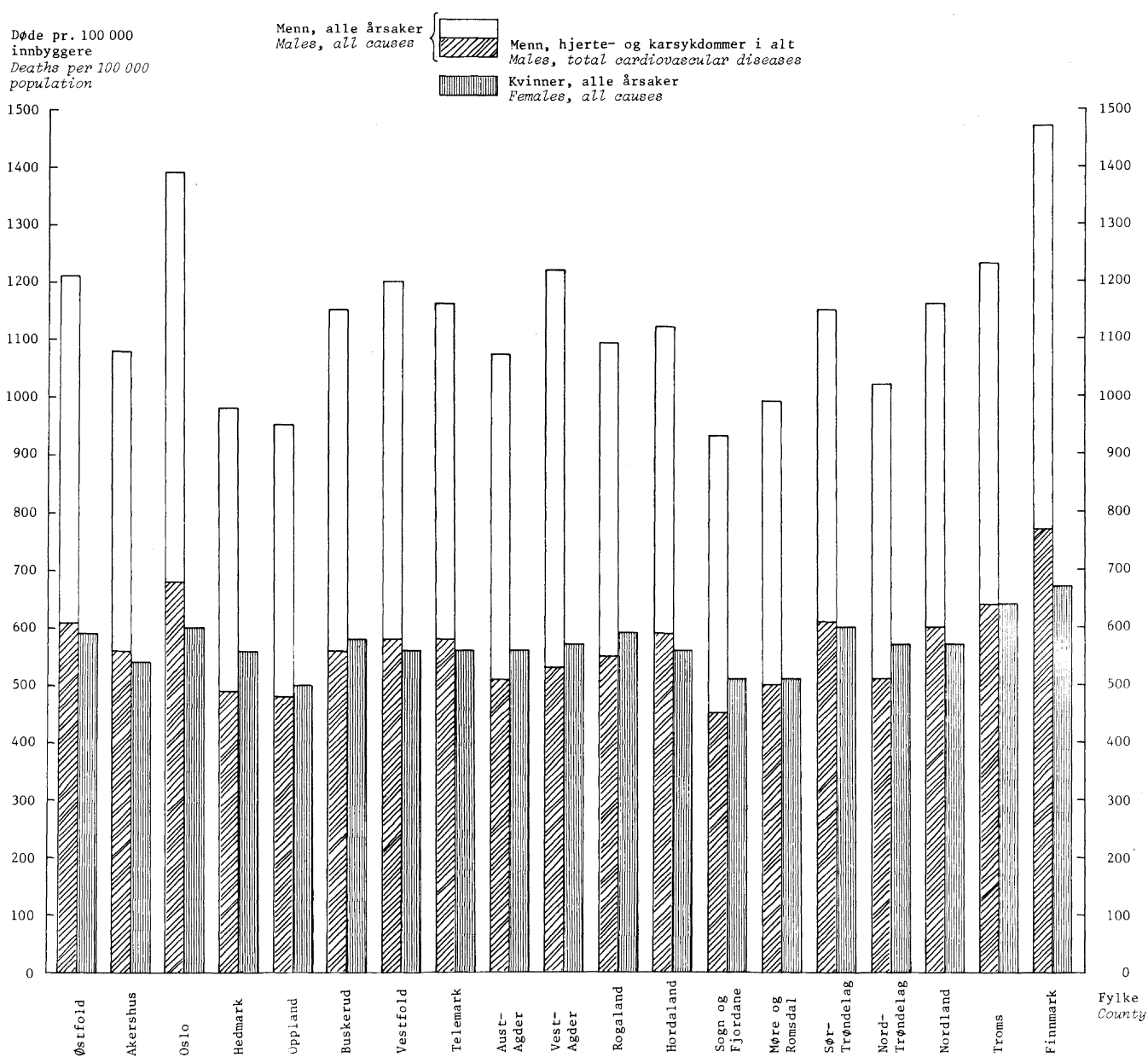

FIGUR 3. PERINATAL DØDELIGHET. 1969-1972
 PERINATAL MORTALITY. 1969-1972

Dødfødte + døde under 1 uke
 pr. 1 000 fødte
 Perinatal deaths
 per 1 000 births

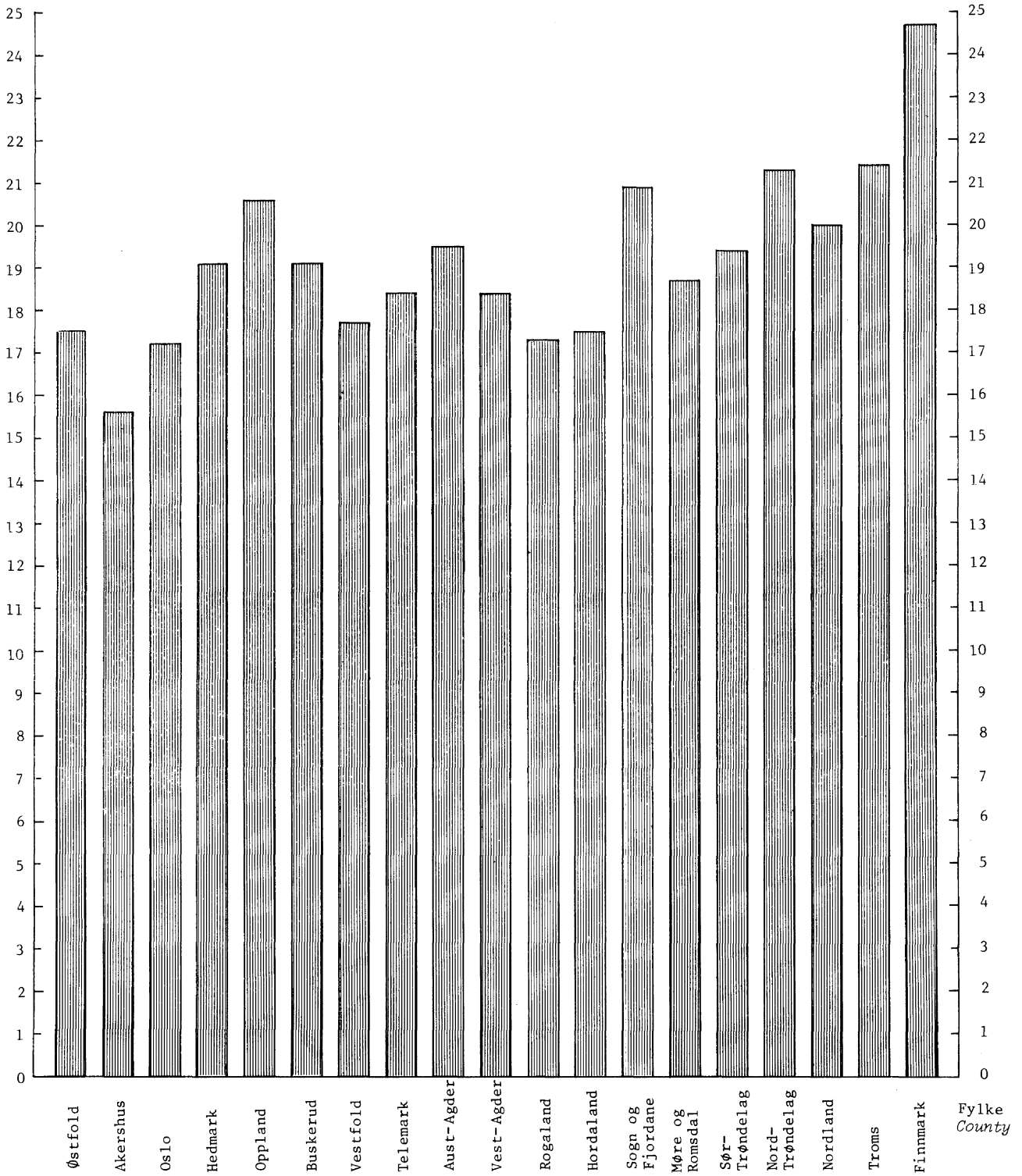

FIGUR 4. DØDELIGHETEN I FØRSTE LEVEÅR. 1969-1972
 INFANT MORTALITY. 1969-1972

Døde pr. 1 000
 levendefødte
 Deaths per 1 000
 live births

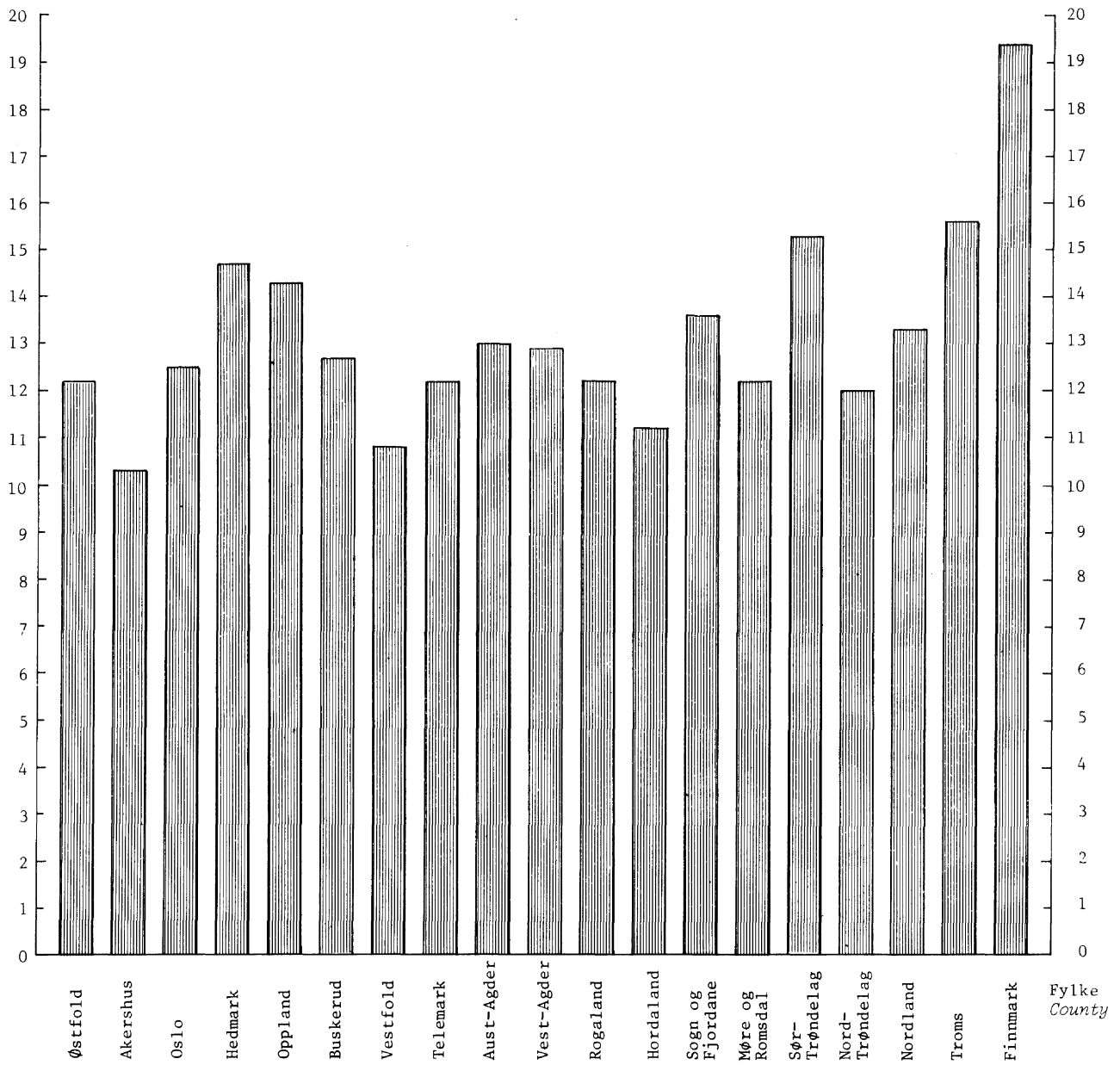

TABELLER
TABLES

TABELLREGISTER

	Side
1. Dødsfall etter de dødtes kjønn og alder. 1969-1972	26
2. Dødsfall etter dødssted. Prosent. Innbyggere pr. lege	27
3. Den samlede dødelighet for menn og kvinner. 1969-1972	28
4. Den samlede dødelighet for menn og kvinner i 1969-1972 i forhold til dødeligheten i tidligere perioder. Standardberegnete kvotienter	29
5. Den samlede dødelighet for menn og kvinner i hvert fylke i forhold til gjennomsnittsdødeligheten for hele landet. Standardberegnete kvotienter. Hele landet = 100	31
6. Dødeligheten omkring fødselen og i første leveår	32
7. Dødeligheten for menn og kvinner av sykdommer i alt og voldsom og unaturlig død. Standardberegnete kvotienter pr. 100 000 innbyggere	33
8. Dødeligheten av sykdommer i alt for menn og kvinner etter alder. Standardberegnete kvotienter pr. 100 000 innbyggere	34
9. Forholdet mellom menns og kvinners dødelighet. Dødeligheten blant kvinner = 100	36
10. Dødsfall etter årsak. 1969-1972	37
11. Dødeligheten for menn og kvinner etter årsak. Standardberegnete kvotienter pr. 100 000 innbyggere	38
12. Dødeligheten for menn og kvinner av hjerte- og karsykdommer etter diagnose. Standardberegnete kvotienter pr. 100 000 innbyggere	40
13. Dødeligheten for menn og kvinner av ondartede svulster etter primærsete. Standardberegnete kvotienter pr. 100 000 innbyggere	42
14. Dødeligheten av utvalgte årsaker for menn og kvinner i aldersgruppen 40-69 år. Standardberegnete kvotienter pr. 100 000 innbyggere	44
15. Dødeligheten av utvalgte årsaker for menn og kvinner i hvert fylke i forhold til gjennomsnittsdødeligheten for hele landet. 1969-1972. Hele landet = 100	46
16. Dødeligheten for menn og kvinner av utvalgte årsaker i 1969-1972 i forhold til dødeligheten i 1964-1967. 1964-1967 = 100	47
17. Forholdet mellom menns og kvinners dødelighet av utvalgte årsaker 1969-1972. Dødeligheten blant kvinner = 100	48
18. Voldsom og unaturlig død blant menn og kvinner etter alder. Standardberegnete kvotienter pr. 100 000 innbyggere	49
19. Dødsfall ved ulykker/skader etter ytre årsak. 1969-1972	50
20. Dødeligheten blant menn og kvinner ved ulykker/skader og selvmord. Standardberegnete kvotienter pr. 100 000 innbyggere	52
21. Den samlede dødelighet etter kjønn og alder pr. 100 000 innbyggere. Direkte beregnede kvotienter	54
22. Dødsfall i alt i 1969-1972 etter kjønn, alder og fylke	58
23. Folkemengden i de ulike landsdeler etter type av kommuner 31/12 1970. Prosent	60
24. Samlet dødelighet for menn og kvinner i ulike typer av kommuner. 1969-1972	60
25. Samlet dødelighet for menn og kvinner i ulike typer av kommuner etter landsdel. 1969-1972. Standardberegnete kvotienter pr. 100 000 innbyggere	61
26. Dødeligheten for menn og kvinner av ubestemt angitt eller ukjent årsak i ulike typer av kommuner etter landsdel. 1969-1972. Standardberegnete kvotienter pr. 100 000 innbyggere ...	62
27. Dødeligheten etter årsak for menn og kvinner i ulike typer av kommuner. 1969-1972. Standardberegnete kvotienter pr. 100 000 innbyggere	63
28. Forholdet mellom menns og kvinners dødelighet etter årsak i ulike typer av kommuner. 1969-1972. Standardberegnete kvotienter. Dødeligheten blant kvinner = 100	64
29. Dødeligheten av ondartede svulster, hjerte- og karsykdommer og andre sykdommer for menn og kvinner i aldersgruppen 40-69 år i ulike typer av kommuner. 1969-1972. Standardberegnete kvotienter pr. 100 000 innbyggere	64
30. Forholdet mellom menns og kvinners dødelighet av ondartede svulster, hjerte- og karsykdommer og andre sykdommer i aldersgruppen 40-69 år i ulike typer av kommuner. 1969-1972. Standardberegnete kvotienter. Dødeligheten blant kvinner = 100.....	65
31. Dødeligheten av ondartede svulster for menn og kvinner i ulike typer av kommuner etter landsdel. 1969-1972. Standardberegnete kvotienter pr. 100 000 innbyggere	66
32. Dødeligheten av ondartede svulster etter primærsete i ulike typer av kommuner. 1969-1972. Standardberegnete kvotienter pr. 100 000 innbyggere	67

	Side
33. Dødeligheten for menn og kvinner av ondartede svulster i spiserøret, magesekken og tarmene, og av sykdommer i fordøyelsesorganene, etter type av kommuner og landsdel. 1969-1972. Standardberegnete kvotienter pr. 100 000 innbyggere	68
34. Dødeligheten for menn og kvinner av hjerte- og karsykdommer etter diagnose i ulike typer av kommuner. 1969-1972. Standardberegnete kvotienter pr. 100 000 innbyggere	69
35. Forholdet mellom menns og kvinners dødelighet av hjerte- og karsykdommer etter diagnose i ulike typer av kommuner. 1969-1972. Standardberegnete kvotienter. Dødeligheten blant kvinner = 100	70
36. Dødeligheten for menn og kvinner av hjerte- og karsykdommer etter type av kommuner og landsdel. 1969-1972. Standardberegnete kvotienter pr. 100 000 innbyggere	71
37. Dødeligheten for menn og kvinner av hjerte- og karsykdommer i aldersgruppen 40-69 år etter type av kommuner og landsdel. 1969-72. Standardberegnete kvotienter pr. 100 000 innbyggere. 74	74
38. Dødeligheten for menn og kvinner av sykdommer i åndedrettsorganene etter type av kommuner og landsdel. 1969-1972. Standardberegnete kvotienter pr. 100 000 innbyggere	77
39. Voldsom og unaturlig død blant menn og kvinner i ulike typer av kommuner etter landsdel. 1969-1972. Standardberegnete kvotienter pr. 100 000 innbyggere	79
40. Dødeligheten for menn og kvinner av ulykker/skader i ulike typer av kommuner. 1969-1972. Standardberegnete kvotienter pr. 100 000 innbyggere	79
41. Dødeligheten av ulykker/skader blant menn og kvinner i alderen under 70 år i ulike typer av kommuner. 1969-1972. Standardberegnete kvotienter pr. 100 000 innbyggere	80

INDEX OF TABLES

	Page
1. Deaths by sex and age. 1969-1972	26
2. Deaths by place of death. Percentage figures. Resident population per physician	27
3. Sex-specified mortality. 1969-1972	28
4. Sex-specified mortality in 1969-1972 compared to previous periods. Standardized rates ...	29
5. Sex-specified general mortality by county in relation to national average. Standardized rates. National average = 100	31
6. Perinatal and infant mortality	32
7. Sex-specified mortality from diseases (total) and violent deaths. Standardized rates per 100 000 population	33
8. Sex-specified mortality from diseases (total), by age. Standardized rates per 100 000 population	34
9. Ratio of male to female mortality. Female mortality = 100	36
10. Deaths by cause. 1969-1972	37
11. Sex-specified mortality by cause. Standardized rates per 100 000 population	38
12. Sex-specified mortality from cardiovascular diseases by diagnosis. Standardized rates per 100 000 population	40
13. Sex-specified mortality from malignant neoplasms by primary site. Standardized rates per 100 000 population	42
14. Sex-specified mortality from selected causes at ages 40-69 years. Standardized rates per 100 000 population	44
15. Sex-specified mortality from selected causes by county in relation to national average. 1969-1972. National average = 100	46
16. Sex-specified mortality from selected causes in 1969-1972 compared to 1964-1967. Mortality 1964-1967 = 100	47
17. Ratio of male to female mortality from selected causes 1969-1972. Female mortality = 100.	48
18. Violent deaths by sex and age. Standardized rates per 100 000 population	49
19. Deaths from accidents by external cause. 1969-1972	50
20. Sex-specified mortality from accidents and suicide. Standardized rates per 100 000 population	52
21. General mortality. Sex and age specific rates per 100 000 population	54
22. Total deaths 1969-1972 by sex, age and county	58
23. Population in the various regions by type of municipality 31/12 1970. Percentages	60
24. Sex-specified mortality by type of municipality. 1969-1972	60
25. Sex-specified mortality by type of municipality and region. 1969-1972. Standardized rates per 100 000 population	61
26. Sex-specified mortality from ill-defined or unknown causes, by type of municipality and region. 1969-1972. Standardized rates per 100 000 population	62
27. Sex-specified mortality by cause and type of municipality. 1969-1972. Standardized rates per 100 000 population	63
28. Ratio of male to female mortality by cause and type of municipality. Standardized rates. Female mortality = 100	64
29. Sex-specified mortality from malignant neoplasms, cardiovascular diseases and other diseases, at ages 40-69 years by type of municipality. 1969-1972. Standardized rates per 100 000 population	64
30. Ratio of male to female mortality from malignant neoplasms, cardiovascular diseases and other diseases, at ages 40-69 years by type of municipality. 1969-1972. Standardized rates. Female mortality = 100	65
31. Sex-specified mortality from malignant neoplasms by type of municipality and region. Standardized rates per 100 000 population	66
32. Sex-specified mortality from malignant neoplasms by primary site and type of municipality. 1969-1972. Standardized rates per 100 000 population	67
33. Sex-specified mortality from malignant neoplasms of digestive tract, and from diseases of the digestive system, by type of municipality and region. 1969-1972. Standardized rates per 100 000 population	68
34. Sex-specified mortality from cardiovascular diseases, by diagnosis and type of municipality. 1969-1972. Standardized rates per 100 000 population	69

	Page
35. Ratio of male to female mortality from cardiovascular diseases, by diagnosis and type of municipality. 1969-1972. Standardized rates. Female mortality = 100	70
36. Mortality from cardiovascular diseases by type of municipality and region. 1969-1972. Standardized rates per 100 000 population	71
37. Sex-specified mortality from cardiovascular diseases at ages 40-69 years by type of municipality and region. 1969-1972. Standardized rates per 100 000 population	74
38. Sex-specified mortality from diseases in the respiratory system by type of municipality and region. 1969-1972. Standardized rates per 100 000 population.....	77
39. Violent deaths by sex, type of municipality and region. 1969-1972. Standardized rates per 100 000 population	79
40. Accidental deaths by sex and type of municipality. 1969-1972. Standardized rates per 100 000 population.....	79
41. Accidental deaths among males and females at ages under 70 years, by type of municipality. 1969-1972. Standardized rates per 100 000 population	80

Tabell 1. Dødsfall etter de dødes kjønn og alder. 1969-1972 *Deaths by sex and age. 1969-1972*

Nr. Fylke No. County	Menn <i>Males</i>					Kvinner <i>Females</i>				
	I alt <i>Total</i>	Under 15 år <i>years</i>	15-39 år <i>years</i>	40-69 år <i>years</i>	70 år og over <i>years</i> <i>and over</i>	I alt <i>Total</i>	Under 15 år <i>years</i>	15-39 år <i>years</i>	40-69 år <i>years</i>	70 år og over <i>years</i> <i>and over</i>
<i>Dødsfall i gjennomsnitt pr. år Number of deaths, annual average</i>										
01 Østfold	1 340	47	53	497	743	1 021	24	18	260	719
02 Akershus	1 320	56	66	505	693	1 024	37	27	258	702
03 Oslo	3 009	66	85	1 288	1 570	2 823	44	47	732	2 000
04 Hedmark	1 095	33	30	353	679	852	22	16	197	617
05 Oppland	1 011	33	34	312	632	783	25	11	167	580
06 Buskerud	1 182	36	41	432	673	946	24	19	226	677
07 Vestfold	998	32	39	373	554	806	20	14	190	582
08 Telemark	998	27	35	346	590	781	17	13	172	579
09 Aust-Agder	514	14	20	158	322	434	13	6	89	326
10 Vest-Agder	695	29	35	245	386	552	18	7	124	403
11 Rogaland	1 280	65	61	460	694	1 057	40	20	272	725
12 Hordaland ¹⁾	1 865	74	74	673	1 044	1 678	48	31	385	1 214
14 Sogn og Fjordane	586	23	22	175	366	522	16	9	95	402
15 Møre og Romsdal	1 129	46	60	371	652	950	31	16	204	699
16 Sør-Trøndelag	1 278	55	50	467	706	1 074	37	20	262	755
17 Nord-Trøndelag	672	24	26	218	404	552	18	10	123	401
18 Nordland	1 326	59	57	483	727	1 006	31	22	238	715
19 Troms	703	39	35	265	364	560	28	11	138	383
20 Finnmark	407	33	25	164	185	255	18	8	70	159
I alt <i>Total</i>	21 408	791	848	7 785	11 984	17 676	511	325	4 202	12 638

Prosent *Percentages*

01 Østfold	100	4	4	37	55	100	2	2	25	71
02 Akershus	100	4	5	38	53	100	4	3	25	68
03 Oslo	100	2	3	43	52	100	1	2	26	71
04 Hedmark	100	3	3	32	62	100	3	2	23	72
05 Oppland	100	3	3	31	63	100	3	2	21	74
06 Buskerud	100	3	3	37	57	100	2	2	24	72
07 Vestfold	100	3	4	37	56	100	2	2	24	72
08 Telemark	100	3	3	35	59	100	2	2	22	74
09 Aust-Agder	100	3	4	31	62	100	3	1	21	75
10 Vest-Agder	100	4	5	35	56	100	3	1	23	73
11 Rogaland	100	5	5	36	54	100	4	2	26	68
12 Hordaland ¹⁾	100	4	4	36	56	100	3	2	23	72
14 Sogn og Fjordane	100	4	4	30	62	100	3	2	18	77
15 Møre og Romsdal	100	4	5	33	58	100	3	2	21	74
16 Sør-Trøndelag	100	4	4	37	55	100	4	2	24	70
17 Nord-Trøndelag	100	4	4	32	60	100	3	2	22	73
18 Nordland	100	5	4	36	55	100	3	2	24	71
19 Troms	100	5	5	38	52	100	5	2	25	68
20 Finnmark	100	8	6	41	45	100	7	3	28	62
Hele landet <i>The whole country</i> ...	100	4	4	36	56	100	3	2	24	71

1) Medregnet Bergen i hele perioden.

1) Including Bergen for the whole period.

Tabell 2. Dødsfall etter dødssted. Prosent. Innbyggere pr. lege *Deaths by place of death. Percentage figures. Resident population per physician*

Nr. No.	Fylke County	Pr. 100 dødsfall i alt <i>Per 100 deaths</i>								Innbyggere pr. lege <i>Resident population per physician</i>			
		I sykehus o.l. institusjon <i>In hospital and other institution</i>				Utenfor institusjon <i>Outside institution</i>							
		1951	1961	1967	1972	med lege- behandling with medical care	uten lege- behandling without medical care	1967	1972	1951	1961	1967	1972
01	Østfold	29	45	53	63	38	27	9	10	1 415	1 125	984	775
02	Akershus	36	46	48	61	43	31	9	8	1 196	1 006	943	746
03	Oslo	60	65	67	75	22	16	11	9	503	393	349	251
04	Hedmark	34	41	46	57	46	34	8	9	1 633	1 314	1 005	826
05	Oppland	24	36	42	46	51	45	7	9	1 472	1 165	1 042	870
06	Buskerud	27	35	42	58	49	33	9	9	1 370	924	918	769
07	Vestfold	32	40	45	56	47	32	8	12	1 486	1 166	954	804
08	Telemark	31	40	47	52	44	38	9	10	1 274	1 103	972	743
09	Aust-Agder ..	29	44	54	61	38	27	8	12	1 132	1 135	1 129	844
10	Vest-Agder ..	26	44	53	61	37	29	10	10	1 197	936	806	659
11	Rogaland	35	47	54	63	36	24	10	13	1 419	1 209	1 130	879
12	Hordaland ¹⁾ .	20	30	40	61	50	31	10	8	2 330	2 239	1 819	616
13	Bergen ¹⁾	30	36	65	.	27	.	8	.	688	468	347	.
14	Sogn og Fjordane	18	30	35	48	55	42	10	10	2 035	1 964	1 531	1 230
15	Møre og Romsdal	19	34	40	59	53	33	7	8	1 636	1 348	1 236	876
16	Sør-Trøndelag	41	52	58	66	33	25	9	9	1 301	1 113	1 023	765
17	Nord- Trøndelag ...	31	38	48	58	45	32	7	10	1 525	1 404	1 201	902
18	Nordland	26	40	49	58	40	32	11	10	1 642	1 333	1 199	902
19	Troms	24	42	48	60	41	32	11	8	1 639	1 255	1 165	634
20	Finmark	36	52	53	62	31	23	16	15	2 303	1 817	1 497	1 051
	Hele landet <i>The whole country</i>	33	44	51	61	40	29	9	10	1 149	877	757	623

1) Hordaland og Bergen slått sammen til et fylke fra 1. januar 1972.

1) *Hordaland and Bergen incorporated from 1 January 1972.*

Tabell 3. Den samlede dødelighet for menn og kvinner. 1969-1972 *Sex-specified mortality. 1969-1972*

Nr. No.	Fylke County	Døde pr. 100 000 innbyggere <i>Deaths per 100 000 population</i>				Prosent av befolkningen bosatt i tettbygde strøk (1970) ²⁾ Resident population in urban districts as percent- age of total (1970) ²⁾
		Direkte beregnede kvotienter		Standardberegnete kvotienter ¹⁾		
		<i>Crude death rates</i>		<i>Standardized rates</i>		
		Menn <i>Males</i>	Kvinner <i>Females</i>	Menn <i>Males</i>	Kvinner <i>Females</i>	
01	Østfold	1 212	918	1 208	749	75
02	Akershus	810	634	1 096	736	77
03	Oslo	1 349	1 090	1 244	712	100
04	Hedmark	1 205	964	1 025	729	38
05	Oppland	1 158	917	1 007	699	40
06	Buskerud	1 187	949	1 110	730	68
07	Vestfold	1 147	911	1 163	696	73
08	Telemark	1 267	997	1 122	714	68
09	Aust-Agder	1 275	1 064	1 077	690	54
10	Vest-Agder	1 118	885	1 153	711	71
11	Rogaland	954	782	1 088	696	72
12	Hordaland	1 008	887	1 100	711	69
14	Sogn og Fjordane	1 127	1 058	956	693	34
15	Møre og Romsdal	1 001	854	1 041	682	51
16	Sør-Trøndelag	1 098	911	1 130	750	64
17	Nord-Trøndelag	1 115	947	1 054	735	38
18	Nordland	1 075	852	1 142	725	53
19	Troms	1 000	838	1 138	789	47
20	Finnmark	1 017	694	1 364	850	65
	Hele landet <i>The whole country</i>	1 105	903	1 121	719	66

1) Se Prinsipper og definisjoner, side 10. 2) Som tettbygde strøk er regnet områder med minst 200 bosatte, og der avstanden mellom husene som regel ikke oversteg 30 meter.

1) See Principles and definitions, page 12. 2) Includes densely populated areas with at least 200 residents, and where the distance between houses did not exceed 50 meters.

Tabell 4. Den samlede dødelighet for menn og kvinner i 1969-1972 i forhold til dødeligheten i tidligere perioder. Standardberegnete kvotienter *Sex-specified mortality in 1969-1972 compared to previous periods. Standardized rates*

Nr. No.	Fylke County	Døde pr. 100 000 innbyggere <i>Deaths per 100 000 population</i>				Dødeligheten i 1969-1972 i prosent av: <i>Percentage ratio of mortality 1969-1972 to:</i>		
		1949- 1952	1959- 1962	1964- 1967	1969- 1972	1949- 1952	1959- 1962	1964- 1967
Alle aldrer <i>All ages</i>								
<i>M e n n M a l e s</i>								
01	Østfold	1 096	1 116	1 124	1 208	110	108	107
02	Akershus	1 018	1 050	1 055	1 096	108	104	104
03	Oslo	1 237	1 248	1 238	1 244	101	100	100
04	Hedmark	959	994	978	1 025	107	103	105
05	Oppland	907	909	959	1 007	111	111	105
06	Buskerud	942	1 023	1 099	1 110	118	109	101
07	Vestfold	1 104	1 108	1 111	1 163	105	105	105
08	Telemark	1 002	1 027	1 071	1 122	112	109	105
09	Aust-Agder	1 033	1 029	1 076	1 077	104	105	100
10	Vest-Agder	1 070	1 049	1 037	1 153	108	110	111
11	Rogaland	1 073	1 072	1 082	1 088	101	101	101
12	Hordaland ¹⁾	971	976	1 025	1 100	.	.	.
13	Bergen ¹⁾	1 239	1 216	1 179
14	Sogn og Fjordane	901	861	944	956	106	111	101
15	Møre og Romsdal	986	957	1 036	1 041	106	109	100
16	Sør-Trøndelag	1 106	1 051	1 080	1 130	102	108	105
17	Nord-Trøndelag	957	908	957	1 054	110	116	110
18	Nordland	1 039	1 040	1 116	1 142	110	110	102
19	Troms	1 103	1 098	1 146	1 138	103	104	99
20	Finnmark	1 305	1 352	1 268	1 364	105	101	108
Hele landet <i>The whole country</i>		1 057	1 061	1 088	1 121	106	106	103
<i>K v i n n e r F e m a l e s</i>								
01	Østfold	935	825	791	749	80	91	95
02	Akershus	918	839	738	736	80	88	100
03	Oslo	888	781	739	712	80	91	96
04	Hedmark	892	781	782	729	82	93	93
05	Oppland	870	809	747	699	80	86	94
06	Buskerud	855	788	733	730	85	93	100
07	Vestfold	857	794	714	696	81	88	97
08	Telemark	852	779	729	714	84	92	98
09	Aust-Agder	878	771	727	690	79	89	95
10	Vest-Agder	908	788	726	711	78	90	98
11	Rogaland	884	786	746	696	79	89	93
12	Hordaland ¹⁾	833	761	716	711	.	.	.
13	Bergen ¹⁾	854	832	751
14	Sogn og Fjordane	796	722	722	693	87	96	96
15	Møre og Romsdal	841	751	726	682	81	91	94
16	Sør-Trøndelag	900	822	793	750	83	91	95
17	Nord-Trøndelag	842	769	767	735	87	96	96
18	Nordland	899	791	751	725	81	92	97
19	Troms	932	780	821	789	85	101	96
20	Finnmark	1 082	950	881	850	79	89	96
Hele landet <i>The whole country</i>		881	792	749	719	82	91	96

1) Se note 1, tabell 2.

1) See note 1, table 2.

Tabell 4 (forts.). Den samlede dødelighet for menn og kvinner i 1969-1972 i forhold til dødelig-
heten i tidligere perioder. Standardberregnede kvotienter *Sex-specified mortality*
in 1969-1972 compared to previous periods. Standardized rates

Nr.	Fylke	Døde pr. 100 000 innbyggere				Dødeligheten i 1969-1972 i prosent av:		
		1949- 1952	1959- 1962	1964- 1967	1969- 1972	1949- 1952	1959- 1962	1964- 1967
Aldersgruppen 40-69 år <i>Ages 40-69 years</i>								
M e n n								
01	Østfold	879	1 052	1 119	1 205	137	115	108
02	Akershus	922	994	1 040	1 077	117	108	104
03	Oslo	1 271	1 358	1 379	1 393	110	103	101
04	Hedmark	794	891	885	982	124	110	111
05	Oppland	712	771	911	950	133	123	104
06	Buskerud	837	956	1 063	1 146	137	120	108
07	Vestfold	1 031	1 107	1 137	1 199	116	108	105
08	Telemark	940	997	1 119	1 164	124	117	104
09	Aust-Agder	863	968	1 118	1 070	124	111	96
10	Vest-Agder	929	1 004	1 078	1 216	131	121	113
11	Rogaland	938	1 042	1 128	1 093	117	105	97
12	Hordaland	828	889	1 035	1 118	.	.	.
13	Bergen	1 189	1 276	1 326
14	Sogn og Fjordane	727	806	839	925	127	115	110
15	Møre og Romsdal	884	877	1 019	987	112	113	97
16	Sør-Trøndelag	1 053	1 025	1 078	1 153	109	112	107
17	Nord-Trøndelag	777	841	863	1 016	131	121	118
18	Nordland	871	1 023	1 101	1 157	133	113	105
19	Troms	933	1 076	1 245	1 234	132	115	99
20	Finmark	1 269	1 348	1 409	1 467	116	109	104
	Hele landet	957	1 039	1 111	1 148	120	110	103
K v i n n e r								
01	Østfold	772	623	614	591	77	95	96
02	Akershus	739	635	570	544	74	86	95
03	Oslo	732	629	611	603	82	96	99
04	Hedmark	698	611	617	563	81	92	91
05	Oppland	707	608	561	502	71	83	89
06	Buskerud	679	590	564	580	85	98	103
07	Vestfold	685	612	564	564	82	92	100
08	Telemark	696	613	586	559	80	91	95
09	Aust-Agder	699	586	552	564	81	96	102
10	Vest-Agder	701	655	568	568	81	87	100
11	Rogaland	683	645	631	589	86	91	93
12	Hordaland	692	589	561	563	.	.	.
13	Bergen	727	693	623
14	Sogn og Fjordane	686	582	541	505	74	87	93
15	Møre og Romsdal	701	593	514	505	72	85	98
16	Sør-Trøndelag	729	667	638	602	83	90	94
17	Nord-Trøndelag	706	646	564	570	81	88	101
18	Nordland	719	641	585	569	79	89	97
19	Troms	726	604	680	636	88	105	94
20	Finmark	947	797	771	674	71	85	87
	Hele landet	715	626	593	571	80	91	96

Tabell 5. Den samlede dødelighet for menn og kvinner i hvert fylke i forhold til gjennomsnittsdødeligheten for hele landet. Standardberegnete kvotienter. Hele landet = 100 *Sex-specified general mortality by county in relation to national average. Standardized rates. National average = 100*

Nr. No.	Fylke County	Menn <i>Males</i>				Kvinner <i>Females</i>			
		1949- 1952	1959- 1962	1964- 1967	1969- 1972	1949- 1952	1959- 1962	1964- 1967	1969- 1972
<i>Alle aldrer All ages</i>									
01	Østfold	104	105	103	108	106	104	106	104
02	Akershus	96	99	97	98	104	106	99	102
03	Oslo	117	118	114	111	101	99	99	99
04	Hedmark	91	94	90	91	101	99	104	101
05	Oppland	86	86	88	90	99	102	100	97
06	Buskerud	89	96	101	99	97	99	98	102
07	Vestfold	105	104	102	104	97	100	95	97
08	Telemark	95	97	98	100	97	98	97	99
09	Aust-Agder	98	97	99	96	100	97	97	96
10	Vest-Agder	101	99	95	103	103	99	97	99
11	Rogaland	102	101	99	97	100	99	100	97
12	Hordaland ¹⁾	92	92	94	98	95	96	96	99
13	Bergen ¹⁾	117	115	108	.	97	105	100	.
14	Sogn og Fjordane	85	81	87	85	90	91	96	96
15	Møre og Romsdal	93	90	95	93	96	95	97	95
16	Sør-Trøndelag	105	99	99	101	102	104	106	104
17	Nord-Trøndelag	90	86	88	94	96	97	102	102
18	Nordland	98	98	103	102	102	100	100	101
19	Troms	104	103	105	102	106	98	110	110
20	Finmark	123	127	117	122	123	120	118	118
Hele landet <i>The whole country</i>		100	100	100	100	100	100	100	100
<i>Aldersgruppen 40-69 år Ages 40-69 years</i>									
01	Østfold	92	101	101	105	108	100	104	104
02	Akershus	96	96	94	94	103	101	96	95
03	Oslo	133	131	124	121	102	100	103	106
04	Hedmark	83	86	80	86	98	98	104	99
05	Oppland	74	74	82	83	99	97	95	88
06	Buskerud	88	92	96	100	95	94	95	102
07	Vestfold	108	107	102	105	96	98	95	99
08	Telemark	98	96	101	101	97	98	99	98
09	Aust-Agder	90	93	101	93	98	94	93	99
10	Vest-Agder	97	97	97	106	98	105	96	99
11	Rogaland	98	100	102	95	96	103	106	103
12	Hordaland ¹⁾	87	86	93	97	97	94	95	99
13	Bergen ¹⁾	124	123	119	.	102	111	105	.
14	Sogn og Fjordane	76	78	76	81	96	93	91	88
15	Møre og Romsdal	92	84	92	86	98	95	87	88
16	Sør-Trøndelag	110	99	97	101	102	107	108	105
17	Nord-Trøndelag	81	81	78	89	99	103	95	100
18	Nordland	91	99	99	101	101	102	99	100
19	Troms	98	104	112	108	102	97	115	111
20	Finmark	133	130	127	128	132	127	130	118
Hele landet <i>The whole country</i>		100	100	100	100	100	100	100	100

1) Se note 1, tabell 2.

1) See note 1, table 2.

Tabell 6. Dødeligheten omkring fødselen og i første leveår *Perinatal and infant mortality*

Nr. No.	Fylke County	Dødfødte + døde under 1 uke pr. 1 000 fødte <i>Perinatal deaths per 1 000 births</i>				Døde i 1. leveår pr. 1 000 levendefødte <i>Infant deaths under 1 year per 1 000 live births</i>				
		1956- 1959	1960- 1963	1964- 1967	1969- 1972	1949- 1952	1956- 1959	1960- 1963	1964- 1967	1969- 1972
01	Østfold	24,4	25,8	22,4	17,5	24,4	19,3	21,3	17,0	12,2
02	Akershus	22,1	23,5	19,7	15,6	20,8	17,6	16,9	13,7	10,3
03	Oslo	23,6	21,8	19,2	17,2	20,8	17,6	14,6	13,5	12,5
04	Hedmark	26,7	23,2	22,3	19,1	26,6	20,8	18,6	17,2	14,7
05	Oppland	27,9	24,3	23,1	20,6	21,8	19,4	15,4	14,8	14,3
06	Buskerud	27,7	22,9	19,7	19,1	23,7	21,0	16,7	12,8	12,7
07	Vestfold	22,2	24,2	22,4	17,7	22,2	17,1	19,9	18,0	10,8
08	Telemark	26,6	25,1	21,0	18,4	23,7	21,9	19,4	16,4	12,2
09	Aust-Agder	26,8	23,0	20,4	19,5	26,2	20,7	20,3	17,4	13,0
10	Vest-Agder	21,8	24,1	19,6	18,4	28,0	19,6	20,9	17,4	12,9
11	Rogaland	24,6	22,3	22,8	17,3	29,4	20,8	16,1	15,3	12,2
12	Hordaland ¹⁾	23,2	21,3	18,8	17,5	24,2	17,4	15,1	12,4	11,2
13	Bergen ¹⁾	26,8	21,3	19,5	.	21,3	16,3	13,9	11,0	.
14	Sogn og Fjordane	25,2	21,8	18,6	20,9	24,3	20,7	15,2	15,3	13,6
15	Møre og Romsdal	23,6	20,6	20,1	18,7	27,3	18,4	15,4	14,6	12,2
16	Sør-Trøndelag	28,2	21,3	23,1	19,4	25,0	20,0	17,1	17,2	15,3
17	Nord-Trøndelag	24,2	23,4	22,3	21,3	28,4	18,0	15,9	14,8	12,0
18	Nordland	23,7	26,2	23,1	20,0	32,8	23,1	22,5	20,2	13,3
19	Troms	24,7	24,8	22,7	21,4	37,1	29,3	22,8	19,3	15,6
20	Finnmark	27,3	29,6	21,6	24,7	46,5	32,7	28,0	18,9	19,4
	Hele landet <i>The whole country</i>	24,7	23,3	21,1	18,6	26,3	20,1	17,8	15,6	12,8

1) Se note 1, tabell 2.

1) See note 1, table 2.

Tabell 7. Dødeligheten for menn og kvinner av sykdommer i alt og voldsom og unaturlig død. Standard-berregnede kvotienter pr. 100 000 innbyggere *Sex-specified mortality from diseases (total) and violent deaths. Standardized rates per 100 000 population*

Nr. No.	Fylke County	Alle årsaker <i>All causes</i>				Sykdommer <i>Diseases</i>				Voldsom og unaturlig død <i>Violent deaths, injuries</i>			
		1949- 1952	1959- 1962	1964- 1967	1969- 1972	1949- 1952	1959- 1962	1964- 1967	1969- 1972	1949- 1952	1959- 1962	1964- 1967	1969- 1972
<i>M e n n M a l e s</i>													
01	Østfold	1 096	1 116	1 124	1 208	1 021	1 043	1 048	1 120	75	73	76	88
02	Akershus	1 018	1 050	1 055	1 096	949	983	981	1 020	69	67	74	76
03	Oslo	1 237	1 248	1 238	1 244	1 164	1 180	1 168	1 163	73	68	70	82
04	Hedmark	959	994	978	1 025	887	914	902	948	72	80	76	77
05	Oppland	907	909	959	1 007	848	846	895	925	59	63	64	82
06	Buskerud	942	1 023	1 099	1 110	876	945	1 025	1 033	66	78	74	77
07	Vestfold	1 109	1 108	1 111	1 163	1 015	1 030	1 032	1 085	94	78	79	78
08	Telemark	1 002	1 027	1 071	1 122	933	937	985	1 048	69	90	86	74
09	Aust-Agder ...	1 033	1 029	1 076	1 077	954	938	973	986	79	91	103	90
10	Vest-Agder ...	1 070	1 049	1 037	1 153	980	965	955	1 051	90	84	82	102
11	Rogaland	1 073	1 072	1 082	1 088	1 001	1 002	1 017	1 010	72	70	65	78
12	Hordaland ¹⁾ ..	971	976	1 025	1 100	905	912	960	1 022	66	64	65	78
13	Bergen ¹⁾	1 239	1 216	1 179	.	1 167	1 143	1 115	.	72	73	64	.
14	Sogn og Fjordane	901	861	944	956	833	792	858	864	68	69	86	92
15	Møre og Romsdal	986	957	1 036	1 041	912	886	966	958	74	71	70	83
16	Sør-Trøndelag.	1 106	1 051	1 080	1 130	1 038	970	1 007	1 057	68	81	73	73
17	Nord-Trøndelag	957	908	957	1 054	891	833	890	970	66	75	67	84
18	Nordland	1 039	1 040	1 116	1 142	965	951	1 025	1 058	74	89	91	84
19	Troms	1 103	1 098	1 146	1 138	1 001	998	1 059	1 054	102	100	87	84
20	Finmark	1 305	1 352	1 268	1 364	1 201	1 225	1 147	1 244	104	127	121	120
Hele landet <i>The whole country</i>		1 057	1 061	1 088	1 121	983	984	1 012	1 039	74	77	76	82
<i>K v i n n e r F e m a l e s</i>													
01	Østfold	935	825	791	749	898	789	757	718	37	36	34	32
02	Akershus	918	839	738	736	878	805	706	703	40	34	32	33
03	Oslo	888	781	739	712	850	745	700	672	38	36	39	40
04	Hedmark	892	781	782	729	856	748	743	693	36	33	39	36
05	Oppland	870	809	747	699	845	779	712	668	25	30	35	30
06	Buskerud	855	788	733	730	828	756	700	692	27	32	33	38
07	Vestfold	857	794	714	696	826	756	679	663	31	38	35	33
08	Telemark	852	779	729	714	823	743	699	687	29	36	30	26
09	Aust-Agder ...	878	771	727	690	849	745	694	656	29	26	33	35
10	Vest-Agder ...	908	788	726	711	881	755	695	672	27	33	31	38
11	Rogaland	884	786	746	696	857	756	711	666	27	30	35	30
12	Hordaland ¹⁾ ..	833	761	716	711	811	736	690	681	22	25	26	30
13	Bergen ¹⁾	854	832	751	.	823	808	720	.	31	24	31	.
14	Sogn og Fjordane	796	722	722	693	767	691	690	661	29	31	32	32
15	Møre og Romsdal	841	751	726	682	816	725	701	652	25	26	25	29
16	Sør-Trøndelag.	900	822	793	750	868	788	760	721	32	34	33	29
17	Nord-Trøndelag	842	769	767	735	810	735	731	702	32	34	36	33
18	Nordland	899	791	751	725	875	761	720	700	24	30	31	25
19	Troms	932	780	821	789	911	750	789	754	21	30	32	35
20	Finmark	1 082	950	881	850	1 042	917	845	807	40	33	36	43
Hele landet <i>The whole country</i>		881	792	749	719	850	760	715	686	31	32	34	33

1) Se note 1, tabell 2.

1) See note 1, table 2.

Tabell 8. Dødeligheten av sykdommer i alt for menn og kvinner etter alder. Standardberegnete kvotienter pr. 100 000 innbyggere

Nr. No.	Fylke County	Under 15 år <i>years</i>				15-39 år <i>years</i>			
		1949- 1952	1959- 1962	1964- 1967	1969- 1972	1949- 1952	1959- 1962	1964- 1967	1969- 1972
M e n n									
01	Østfold	231	197	156	128	97	72	61	64
02	Akershus	187	173	132	94	94	56	56	48
03	Oslo	184	159	136	127	80	62	50	58
04	Hedmark	222	184	178	124	96	81	83	60
05	Oppland	219	150	136	122	94	63	54	55
06	Buskerud	207	184	132	123	67	64	86	62
07	Vestfold	219	171	167	108	111	74	75	55
08	Telemark	222	158	171	114	107	74	73	67
09	Aust-Agder	228	206	164	121	100	114	90	63
10	Vest-Agder	249	228	162	125	94	84	76	60
11	Rogaland	288	167	137	124	103	78	66	63
12	Hordaland ¹⁾	242	164	126	108	92	56	61	53
13	Bergen ¹⁾	188	166	111	.	126	84	61	.
14	Sogn og Fjordane	237	141	136	130	104	65	48	37
15	Møre og Romsdal	249	154	150	113	111	67	56	55
16	Sør-Trøndelag	250	152	177	142	112	70	65	57
17	Nord-Trøndelag	278	153	123	100	98	52	62	54
18	Nordland	294	184	189	140	126	73	65	50
19	Troms	345	219	204	139	149	68	67	75
20	Finmark	484	282	187	183	137	100	71	74
	Hele landet <i>The whole country</i>	246	174	152	122	102	70	64	57
K v i n n e r									
01	Østfold	177	131	132	67	89	50	43	43
02	Akershus	173	120	100	72	82	34	30	37
03	Oslo	144	113	120	95	70	51	42	43
04	Hedmark	202	124	107	96	87	61	46	47
05	Oppland	153	134	113	115	89	60	51	39
06	Buskerud	175	105	79	89	81	55	53	46
07	Vestfold	164	132	131	85	75	45	37	45
08	Telemark	184	159	110	82	72	58	51	46
09	Aust-Agder	185	145	135	99	96	73	70	23
10	Vest-Agder	241	137	124	88	101	63	52	27
11	Rogaland	213	128	110	87	80	54	43	38
12	Hordaland ¹⁾	167	112	94	85	93	55	44	45
13	Bergen ¹⁾	151	111	116	.	64	39	35	.
14	Sogn og Fjordane	194	124	128	105	92	44	56	47
15	Møre og Romsdal	216	125	105	87	97	61	42	38
16	Sør-Trøndelag	183	139	122	107	123	62	59	40
17	Nord-Trøndelag	194	124	138	103	97	33	38	37
18	Nordland	256	163	153	83	112	49	59	46
19	Troms	305	154	132	114	147	60	50	32
20	Finmark	338	200	158	126	167	87	38	37
	Hele landet <i>The whole country</i>	197	130	118	91	90	53	46	41

1) Se note 1, tabell 2.

Sex-specified mortality from diseases (total), by age. Standardized rates per 100 000 population

40-69 år years				70 år og over years and over				No.
1949- 1952	1959- 1962	1964- 1967	1969- 1972	1949- 1952	1959- 1962	1964- 1967	1969- 1972	
<i>M a l e s</i>								
802	977	1 034	1 108	8 956	8 872	8 863	9 610	01
847	917	958	997	8 131	8 489	8 408	8 937	02
1 187	1 276	1 292	1 280	9 547	9 512	9 405	9 387	03
716	801	795	888	7 773	7 930	7 796	8 287	04
650	695	830	852	7 545	7 698	7 808	8 171	05
769	875	980	1 059	7 516	8 073	8 772	8 648	06
913	1 022	1 049	1 128	8 531	8 549	8 463	9 130	07
858	901	1 021	1 089	7 652	7 880	7 930	8 717	08
789	865	995	973	8 300	7 713	7 833	8 411	09
826	908	993	1 118	8 425	7 941	7 651	8 598	10
855	964	1 052	1 003	8 407	8 439	8 375	8 582	11
765	831	966	1 028	7 717	7 937	8 063	8 738	12
1 091	1 192	1 244	.	9 834	9 279	8 929	.	13
658	730	750	816	7 195	6 778	7 708	7 539	14
815	808	947	907	7 454	7 668	8 180	8 405	15
983	936	1 008	1 076	8 407	8 217	8 316	8 855	16
697	752	786	926	7 693	7 277	7 966	8 524	17
803	929	1 002	1 066	8 024	7 852	8 551	8 955	18
817	968	1 156	1 132	8 176	8 223	8 202	8 455	19
1 155	1 192	1 273	1 315	8 903	9 949	8 914	10 082	20
877	955	1 026	1 055	8 208	8 245	8 391	8 778	
<i>F e m a l e s</i>								
748	602	593	577	7 957	7 472	7 099	6 861	01
711	614	548	524	7 903	7 760	6 774	6 917	02
705	600	581	569	7 685	6 925	6 391	6 158	03
677	597	590	538	7 620	6 894	6 996	6 578	04
702	581	543	483	7 516	7 393	6 733	6 468	05
654	572	540	555	7 474	7 226	6 708	6 514	06
668	595	537	540	7 442	7 070	6 300	6 190	07
686	588	560	541	7 246	6 765	6 482	6 535	08
686	567	537	547	7 496	6 875	6 355	6 105	09
685	635	557	545	7 742	6 745	6 382	6 373	10
666	632	608	574	7 678	6 860	6 456	6 091	11
678	571	548	547	7 089	6 933	6 510	6 421	12
707	677	610	.	7 305	7 498	6 580	.	13
670	572	524	483	6 407	6 289	6 446	6 361	14
688	579	497	481	6 902	6 656	6 880	6 356	15
712	646	619	579	7 524	7 167	6 972	6 769	16
696	622	539	551	6 859	6 723	7 001	6 659	17
706	628	569	553	7 436	6 837	6 552	6 653	18
715	586	665	613	7 574	6 873	7 167	7 068	19
916	774	743	643	8 206	8 014	7 536	7 608	20
696	606	571	549	7 445	7 008	6 657	6 469	

1) See note 1, table 2.

Tabell 9. Forholdet mellom menns og kvinners dødelighet. Dødeligheten blant kvinner = 100
Ratio of male to female mortality. Female mortality = 100

Nr. No.	Fylke County	Alle årsaker <i>All causes</i>				Sykdommer <i>Diseases</i>				Voldsom og unaturlig død <i>Violent deaths,</i> <i>injuries</i>			
		1949- 1952	1959- 1962	1964- 1967	1969- 1972	1949- 1952	1959- 1962	1964- 1967	1969- 1972	1949- 1952	1959- 1962	1964- 1967	1969- 1972
Alle aldrer <i>All ages</i>													
01	Østfold	116	141	142	161	114	132	138	156	203	203	224	275
02	Akershus	111	125	143	149	108	122	139	145	172	197	231	230
03	Oslo	139	160	168	175	137	158	167	173	192	189	179	205
04	Hedmark	108	127	125	141	104	122	121	137	200	242	195	214
05	Oppland	104	112	128	144	100	109	126	138	236	210	183	273
06	Buskerud	110	130	150	152	106	125	146	149	244	244	224	203
07	Vestfold	129	140	156	167	123	136	152	164	303	205	226	236
08	Telemark	118	132	147	157	113	126	141	153	238	250	287	286
09	Aust-Agder ..	118	133	148	156	112	126	140	150	272	350	312	257
10	Vest-Agder ..	118	133	143	162	111	128	137	156	333	255	264	268
11	Rogaland	121	136	145	156	117	133	143	152	267	233	186	260
12	Hordaland ¹⁾ ..	117	128	143	155	112	124	139	150	300	256	250	260
13	Bergen ¹⁾	145	146	157	.	142	141	155	.	232	304	206	.
14	Sogn og Fjordane	113	119	131	138	109	115	124	131	234	223	269	288
15	Møre og Romsdal	117	127	143	153	112	122	138	147	296	273	280	286
16	Sør-Trøndelag	123	128	136	151	120	123	133	147	213	238	221	252
17	Nord- Trøndelag ...	114	118	125	143	110	113	122	138	206	221	186	255
18	Nordland	116	131	149	158	110	125	142	151	308	297	293	336
19	Troms	118	141	140	144	110	133	134	140	486	333	272	240
20	Finnmark	121	142	144	160	115	134	136	154	260	385	336	279
Hele landet <i>The whole country</i>		120	134	145	156	116	129	142	151	239	241	224	248
Aldersgruppen 40-69 år <i>Ages 40-69 years</i>													
01	Østfold	114	169	182	204	107	162	174	192	321	357	405	647
02	Akershus	125	157	182	198	119	149	175	190	268	367	373	400
03	Oslo	174	216	226	231	168	213	222	225	311	283	290	332
04	Hedmark	114	146	143	174	106	134	135	165	371	643	333	376
05	Oppland	101	127	162	189	93	120	153	176	1 240	281	450	485
06	Buskerud	123	162	188	198	118	153	181	191	272	450	346	335
07	Vestfold	151	181	202	213	137	172	195	209	694	500	326	296
08	Telemark	135	163	191	208	125	153	182	201	820	384	377	441
09	Aust-Agder ..	123	165	203	190	115	153	185	178	569	542	820	571
10	Vest-Agder ..	133	153	190	214	121	143	178	205	644	480	773	426
11	Rogaland	137	162	179	186	128	153	173	175	488	600	330	600
12	Hordaland ¹⁾ ..	120	151	184	199	113	146	176	188	450	322	531	529
13	Bergen ¹⁾	164	184	213	.	154	176	204	.	490	525	631	.
14	Sogn og Fjordane	106	138	155	183	98	128	143	169	431	760	524	495
15	Møre og Romsdal	126	148	198	195	118	140	191	189	531	493	424	333
16	Sør-Trøndelag	146	154	169	192	138	145	163	186	412	424	368	339
17	Nord- Trøndelag ...	108	130	153	178	100	121	146	168	800	371	308	479
18	Nordland	128	160	188	203	114	148	176	193	523	723	619	575
19	Troms	128	178	183	194	114	165	174	185	1 055	600	593	443
20	Finnmark	134	169	183	218	126	154	171	205	368	678	486	475
Hele landet <i>The whole country</i>		134	166	187	201	126	158	180	192	421	420	386	423

1) Se note 1, tabell 2.

1) See note 1, table 2.

Tabell 10. Dødsfall etter årsak. 1969-1972 *Deaths by cause. 1969-1972*

Nr. No.	Fylke County	Alle årsaker <i>All causes</i>	Ondartede svulster <i>No. 140- 209</i>	Hjerte- og kar- sykdommer <i>No. 390- 458</i>	Sykdommer i ånde- dretts- organene <i>No. 460- 519</i>	Sykdommer i for- døyelses- organene <i>No. 520- 577</i>	Alle andre bestemte sykdommer <i>Res. no. 000-779</i>	Ubestemt ukjent årsak <i>No. 780- 796</i>	Voldsom og unaturlig død <i>No. E 800- E 999</i>
<i>Dødsfall i gjennomsnitt pr. år Number of deaths, annual average</i>									
01	Østfold	2 361	438	1 271	168	58	175	110	141
02	Akershus	2 344	437	1 206	200	51	198	89	163
03	Oslo	5 832	1 275	2 928	533	157	391	214	334
04	Hedmark	1 947	328	987	192	45	163	112	120
05	Oppland	1 794	299	910	178	44	153	100	110
06	Buskerud	2 128	385	1 099	186	55	165	111	127
07	Vestfold	1 804	347	906	149	47	153	93	109
08	Telemark	1 779	309	919	172	39	148	99	93
09	Aust-Agder	948	174	464	86	25	85	53	61
10	Vest-Agder	1 247	215	599	138	25	111	64	95
11	Rogaland	2 337	429	1 162	216	53	197	129	151
12	Hordaland	3 543	668	1 833	316	90	304	121	211
14	Sogn og Fjordane	1 108	196	516	114	24	82	102	74
15	Møre og Romsdal	2 079	397	1 052	174	51	166	103	136
16	Sør-Trøndelag..	2 352	469	1 156	208	50	197	148	124
17	Nord-Trøndelag.	1 224	219	643	99	24	103	59	77
18	Nordland	2 332	419	1 203	189	56	170	156	139
19	Troms	1 263	205	632	100	26	103	111	86
20	Finnmark	662	110	309	65	9	59	47	63
Hele landet <i>The whole country</i>		39 084	7 319	19 795	3 483	929	3 123	2 021	2 414

<i>Prosent Percentages</i>									
01	Østfold	100	19	54	7	2	7	5	6
02	Akershus	100	19	51	9	2	8	4	7
03	Oslo	100	21	50	9	3	7	4	6
04	Hedmark	100	17	51	10	2	8	6	6
05	Oppland	100	17	50	10	2	9	6	6
06	Buskerud	100	18	51	9	3	8	5	6
07	Vestfold	100	19	50	8	3	9	5	6
08	Telemark	100	17	52	10	2	8	6	5
09	Aust-Agder	100	18	49	9	3	9	6	6
10	Vest-Agder	100	17	48	11	2	9	5	8
11	Rogaland	100	18	50	9	2	9	6	6
12	Hordaland	100	19	52	9	3	8	3	6
14	Sogn og Fjordane	100	18	47	10	2	7	9	7
15	Møre og Romsdal	100	19	51	8	2	8	5	7
16	Sør-Trøndelag .	100	20	49	9	2	9	6	5
17	Nord-Trøndelag.	100	18	53	8	2	8	5	6
18	Nordland	100	18	52	8	2	7	7	6
19	Troms	100	16	50	8	2	8	9	7
20	Finnmark	100	17	46	10	1	9	7	10
Hele landet <i>The whole country</i>		100	19	51	9	2	8	5	6

Tabell 11. Dødeligheten for menn og kvinner etter årsak. Standardberegnete kvotienter pr. 100 000 innbyggere

Nr.	Fylke <i>County</i>	Ondartede svulster <i>No. 140-209</i>			Hjerte- og karsyk- dommer <i>No. 390-458</i>			Sykdommer i ånde- drettsorganene <i>No. 460-519</i>			Sykdommer i fordøy- elsesorganene <i>No. 520-577</i>		
		1959- 1962	1964- 1967	1969- 1972	1959- 1962	1964- 1967	1969- 1972	1959- 1962	1964- 1967	1969- 1972	1959- 1962	1964- 1967	1969- 1972
MENN <i>MALES</i>													
01	Østfold	190	192	212	579	611	641	74	70	84	27	27	24
02	Akershus	181	179	192	535	560	590	80	82	87	26	27	20
03	Oslo	243	261	265	631	617	616	93	95	110	40	42	33
04	Hedmark	169	157	167	457	473	513	67	76	88	23	30	21
05	Oppland	162	160	163	432	481	491	67	74	94	25	25	22
06	Buskerud	183	194	195	502	569	563	67	71	86	28	31	28
07	Vestfold	196	191	214	535	569	580	62	67	92	35	35	28
08	Telemark	173	181	195	479	522	574	65	73	89	29	22	23
09	Aust-Agder ...	162	193	193	491	501	499	68	73	102	30	25	20
10	Vest-Agder ...	172	163	204	488	515	541	81	77	108	32	27	21
11	Rogaland	166	175	186	552	565	552	70	77	92	28	22	24
12	Hordaland ¹⁾ ..	167	179	196	493	523	576	65	74	92	20	25	27
13	Bergen ¹⁾	232	226	.	624	603	.	85	97	.	34	35	.
14	Sogn og Fjordane	156	156	166	345	416	440	69	64	79	21	21	18
15	Møre og Romsdal	164	171	197	478	549	530	52	64	78	28	24	19
16	Sør-Trøndelag.	174	188	217	497	520	556	68	74	93	29	25	20
17	Nord-Trøndelag	152	156	176	450	500	563	45	56	72	22	23	16
18	Nordland	170	183	197	496	560	595	53	67	80	24	27	25
19	Troms	188	175	189	528	593	575	66	60	79	22	26	19
20	Finmark	212	182	204	602	642	681	129	98	139	38	26	14
	Hele landet <i>The whole country</i>	184	190	202	518	549	567	70	76	92	27	28	24
KVINNER <i>FEMALES</i>													
01	Østfold	154	144	150	435	438	401	61	50	56	22	23	22
02	Akershus	156	145	141	449	383	383	71	65	73	25	19	20
03	Oslo	159	152	161	396	370	339	62	59	67	27	25	19
04	Hedmark	134	133	132	383	389	349	72	73	79	24	31	17
05	Oppland	141	133	125	399	363	348	75	72	69	25	25	18
06	Buskerud	137	137	143	420	383	366	64	59	69	26	23	19
07	Vestfold	153	149	149	396	343	337	66	51	59	25	23	20
08	Telemark	146	146	137	367	350	350	57	63	77	24	22	16
09	Aust-Agder ...	138	152	144	409	360	325	55	56	50	24	22	22
10	Vest-Agder ...	153	140	134	381	353	339	77	73	88	22	19	14
11	Rogaland	151	143	148	401	370	336	62	64	68	22	17	18
12	Hordaland ¹⁾ ..	147	148	152	389	358	354	63	63	65	24	22	18
13	Bergen ¹⁾	175	165	.	421	367	.	85	66	.	26	26	.
14	Sogn og Fjordane	136	122	146	309	314	299	78	71	76	18	23	17
15	Møre og Romsdal	142	132	141	372	364	331	57	63	61	23	24	22
16	Sør-Trøndelag.	156	157	161	384	383	358	80	63	72	33	30	18
17	Nord-Trøndelag	138	149	149	394	378	362	53	55	64	25	22	17
18	Nordland	143	131	144	380	368	364	59	55	67	29	19	19
19	Troms	131	141	131	418	424	397	52	58	73	16	25	18
20	Finmark	126	133	160	504	455	414	84	97	89	18	21	17
	Hele landet <i>The whole country</i>	148	144	147	395	373	352	65	62	68	25	23	19

1) Se note 1, tabell 2.

Sex-specified mortality by cause. Standardized rates per 100 000 population

Alle andre bestemte sykdommer Residual no. 000-779			Ubestemt, ukjent årsak No. 780-796			Sykdommer i alt Diseases, total no. 000-796			Ulykker i alt Accidents, total no. E 800-E 949, E 980-E 989			Selvmord i alt Suicide, total no. E 950- E 959			No.
1959- 1962	1964- 1967	1969- 1972	1959- 1962	1964- 1967	1969- 1972	1959- 1962	1964- 1967	1969- 1972	1959- 1962	1964- 1967	1969- 1972	1959- 1962	1964- 1967	1969- 1972	
122	95	96	51	53	63	1 043	1 048	1 120	64	64	72	8	12	16	01
106	74	85	55	59	46	983	981	1 020	56	61	64	11	12	12	02
110	91	91	63	62	48	1 180	1 168	1 163	54	54	66	14	15	16	03
119	100	95	79	66	64	914	902	948	61	60	60	19	16	17	04
96	97	96	64	58	59	846	895	925	49	48	62	14	16	20	05
107	87	94	58	73	67	945	1 025	1 033	61	59	61	17	15	16	06
134	102	111	68	68	60	1 030	1 032	1 085	63	63	66	14	15	12	07
122	110	97	69	77	70	937	985	1 048	79	69	61	11	16	13	08
121	112	99	66	69	73	938	973	986	78	93	76	12	8	14	09
127	114	102	65	59	75	965	955	1 051	67	76	91	17	6	11	10
108	94	84	78	84	72	1 002	1 017	1 010	60	56	69	8	9	9	11
105	89	93	62	70	38	912	960	1 022	56	56	66	8	8	12	12
114	94	.	54	60	.	1 143	1 115	.	63	52	.	10	12	.	13
107	99	85	94	102	76	792	858	864	56	77	78	11	8	14	14
96	88	84	68	70	50	886	966	958	63	65	73	8	5	10	15
115	102	95	87	98	76	970	1 007	1 057	71	64	64	10	9	9	16
109	91	89	55	64	54	833	890	970	64	58	75	10	8	9	17
111	106	84	97	82	77	951	1 025	1 058	80	81	75	9	10	9	18
111	100	89	83	105	103	998	1 059	1 054	92	82	74	8	5	10	19
131	91	104	113	108	102	1 225	1 147	1 244	109	107	112	18	13	8	20
114	96	91	71	73	63	984	1 012	1 039	65	64	69	12	11	13	
81	79	62	36	33	27	789	757	718	33	32	29	3	2	3	01
72	63	63	32	31	23	805	706	703	30	29	29	4	3	4	02
75	65	62	26	29	24	745	700	672	30	31	32	6	7	8	03
76	68	80	59	49	36	748	743	693	31	34	31	2	4	5	04
80	76	73	59	43	35	779	712	668	26	32	27	3	2	3	05
67	54	65	42	44	30	756	700	692	29	28	31	3	5	7	06
75	75	66	41	38	32	756	679	663	34	31	28	4	4	5	07
99	70	74	50	48	33	743	699	687	33	26	23	3	3	3	08
85	75	89	34	29	26	745	694	656	24	29	33	3	2	2	09
79	79	71	43	31	26	755	695	672	29	29	35	4	2	3	10
71	71	67	49	46	29	756	711	666	27	32	27	2	3	3	11
61	57	68	52	42	24	736	690	681	20	24	26	4	2	4	12
67	66	.	34	30	.	808	720	.	22	28	.	2	3	.	13
63	70	61	87	90	62	691	690	661	28	30	29	3	2	3	14
65	91	64	66	51	33	725	701	652	24	21	25	2	3	4	15
75	69	71	60	58	41	788	760	721	31	30	26	2	3	3	16
72	73	75	53	54	35	735	731	702	31	34	30	3	2	3	17
74	79	60	76	68	46	761	720	700	28	29	23	2	2	2	18
73	71	70	60	70	65	750	789	754	29	30	30	1	2	5	19
90	70	78	95	69	49	917	845	807	32	32	42	-	3	1	20
75	68	67	52	45	33	760	715	686	29	31	29	3	3	4	

1) See note 1, table 2.

Tabell 12. Dødeligheten for menn og kvinner av hjerte- og karsykdommer etter diagnose. Standardberegnete kvotienter pr. 100 000 innbyggere *Sex-specified mortality from cardiovascular diseases by diagnosis. Standardized rates per 100 000 population*

Nr. No.	Fylke County	Diagnose <i>Diagnosis</i>																
		Hjerte- og kar- sykdommer i alt			Karlesjoner i sentralnerve- systemet			Ischemisk hjertesykdom			Av dette: Koro- narsykdom, hjerteinfarkt			Andre <i>Other</i>				
		No. 390-458			No. 430-438			No. 410-414			No. 410-412.3							
	1959- 1962	1964- 1967	1969- 1972	1959- 1962	1964- 1967	1969- 1972	1959- 1962	1964- 1967	1969- 1972	1959- 1962	1964- 1967	1969- 1972	1959- 1962	1964- 1967	1969- 1972	1959- 1962	1964- 1967	1969- 1972
MENN <i>MALES</i>																		
01	Østfold	579	611	641	167	172	193	311	361	368	199	251	283	101	78	80		
02	Akershus	535	560	590	155	152	152	283	327	350	185	233	279	97	81	88		
03	Oslo	631	617	616	168	152	144	372	383	382	289	312	339	91	82	90		
04	Hedmark	457	473	513	153	151	138	223	267	300	156	190	229	81	55	75		
05	Oppland	432	481	491	133	134	125	217	273	282	137	190	206	82	74	84		
06	Buskerud	502	569	563	155	170	157	260	320	304	174	221	245	87	79	102		
07	Vestfold	535	569	580	150	152	150	315	333	329	228	249	274	70	84	101		
08	Telemark	479	522	574	138	125	140	250	332	343	169	245	278	91	65	91		
09	Aust-Agder	491	501	499	147	147	138	260	277	271	175	207	240	84	77	90		
10	Vest-Agder	488	515	541	128	123	128	286	331	324	179	218	243	74	61	89		
11	Rogaland	552	565	552	162	160	149	311	336	336	226	245	263	79	69	67		
12	Hordaland ¹⁾	493	523	576	130	125	139	268	314	349	180	228	278	95	84	88		
13	Bergen ¹⁾	624	603	.	178	147	.	335	389	.	250	299	.	111	67	.		
14	Sogn og Fjordane.	345	416	440	113	130	132	169	219	242	115	145	196	63	67	66		
15	Møre og Romsdal .	478	549	530	149	147	136	250	339	323	173	248	269	79	63	71		
16	Sør-Trøndelag ...	497	520	556	143	142	143	268	302	332	199	235	294	86	76	81		
17	Nord-Trøndelag ..	450	500	563	152	151	185	230	292	314	153	190	247	68	57	64		
18	Nordland	496	560	595	152	155	159	267	334	358	188	242	290	77	71	78		
19	Troms	528	593	575	165	170	155	271	343	353	193	254	314	92	80	67		
20	Finnmark	602	642	681	167	180	181	348	411	402	265	338	337	87	51	98		
	Hele landet <i>The whole country</i>	518	549	567	151	149	148	282	327	335	199	241	274	85	73	84		

1) Se note 1, tabell 2.

1) See note 1, table 2.

Tabell 12 (forts.). Dødeligheten for menn og kvinner av hjerte- og karsykdommer etter diagnose. Standardberegnete kvotienter pr. 100 000 innbyggere *Sex-specified mortality from cardiovascular diseases by diagnosis. Standardized rates per 100 000 population*

Nr.	Fylke	Diagnose														
		Hjerte- og karsykdommer i alt			Karlesjoner i sentralnervesystemet			Ischemisk hjertesykdom			Av dette: Koronarsykdom, hjerteinfarkt			Andre		
		No. 390-458			No. 430-438			No. 410-414			No. 410-412.3					
		1959-1962	1964-1967	1969-1972	1959-1962	1964-1967	1969-1972	1959-1962	1964-1967	1969-1972	1959-1962	1964-1967	1969-1972	1959-1962	1964-1967	1969-1972
KVINNER FEMALES																
01	Østfold	435	438	401	166	165	157	177	204	169	85	98	107	92	69	75
02	Akershus	449	383	383	164	132	132	171	174	166	83	97	111	114	77	85
03	Oslo	396	370	339	149	127	115	168	177	155	105	119	123	79	66	69
04	Hedmark	383	389	349	162	161	143	135	169	144	72	92	84	86	59	62
05	Oppland	399	363	348	149	127	126	145	155	136	61	74	79	105	81	86
06	Buskerud	420	383	366	161	157	142	164	154	143	83	81	97	95	72	81
07	Vestfold	396	343	337	153	125	113	157	150	143	85	89	107	86	68	81
08	Telemark	367	350	350	122	123	113	150	161	157	73	87	102	95	66	80
09	Aust-Agder	409	360	325	163	143	122	159	153	129	81	76	97	87	64	74
10	Vest-Agder	381	353	339	122	102	123	177	192	149	77	93	90	82	59	67
11	Rogaland	401	370	336	154	137	124	176	174	155	100	96	104	71	59	57
12	Hordaland	389	358	354	130	116	117	158	164	164	79	91	109	101	78	73
13	Bergen	421	367	.	148	113	.	179	185	.	98	105	.	94	69	.
14	Sogn og Fjordane.	309	314	299	126	137	111	112	122	116	54	55	75	71	55	72
15	Møre og Romsdal .	372	364	331	145	138	121	157	170	143	78	89	103	70	56	67
16	Sør-Trøndelag ...	384	383	358	146	145	132	152	168	151	87	111	115	86	70	75
17	Nord-Trøndelag ..	394	378	362	159	152	155	148	169	148	78	73	90	87	57	59
18	Nordland	380	368	364	154	155	145	137	155	151	70	80	107	89	58	68
19	Troms	418	424	397	169	180	158	151	168	174	76	94	137	98	76	65
20	Finnmark	504	455	414	218	181	148	184	210	186	113	143	139	102	64	80
	Hele landet	395	373	352	150	138	128	158	169	152	84	95	106	87	66	72

Tabell 13. Dødeligheten for menn og kvinner av ondartede svulster etter primærsete. Standardberegnete kvotienter pr. 100 000 innbyggere

Nr. No.	Fylke County	I alt <i>All sites</i>			Primærsete					
					Spiserøret, mage- sekken og tarmene			Luftrør, bronkier og lunger		
		<i>No. 140-209</i>			<i>No. 150-154</i>			<i>No. 162</i>		
		1959- 1962	1964- 1967	1969- 1972	1959- 1962	1964- 1967	1969- 1972	1959- 1962	1964- 1967	1969- 1972
MENN MALES										
01	Østfold	190	192	212	70	67	65	18	20	29
02	Akershus	181	179	192	64	57	56	16	19	26
03	Oslo	243	261	265	85	80	70	37	47	57
04	Hedmark	169	157	167	67	58	57	9	10	12
05	Oppland	162	160	163	59	59	50	10	10	11
06	Buskerud	183	194	195	71	69	62	15	17	28
07	Vestfold	196	191	214	74	66	60	26	23	34
08	Telemark	173	181	195	67	56	69	11	22	23
09	Aust-Agder	162	193	193	53	55	55	15	22	24
10	Vest-Agder	172	163	204	46	48	60	14	18	31
11	Rogaland	166	175	186	61	59	59	12	21	20
12	Hordaland ¹⁾	167	179	196	64	65	58	10	14	26
13	Bergen ¹⁾	232	226	.	78	77	.	27	30	.
14	Sogn og Fjordane	156	156	166	70	69	62	5	10	11
15	Møre og Romsdal	164	171	197	68	65	66	16	14	21
16	Sør-Trøndelag	174	188	217	67	65	68	13	20	26
17	Nord-Trøndelag	152	156	176	62	60	59	7	8	10
18	Nordland	170	183	197	73	68	68	9	15	26
19	Troms	188	175	189	68	63	64	14	15	22
20	Finnmark	212	182	204	94	62	73	24	28	34
Hele landet <i>The whole country</i>		184	190	202	69	65	62	17	21	28
KVINNER FEMALES										
01	Østfold	154	144	150	44	42	44	5	4	5
02	Akershus	156	145	141	46	42	36	5	4	5
03	Oslo	159	152	161	43	44	42	6	8	11
04	Hedmark	134	133	132	41	42	33	1	2	3
05	Oppland	141	133	125	44	35	32	2	3	2
06	Buskerud	137	137	143	41	38	34	3	2	4
07	Vestfold	153	149	149	43	40	37	3	4	4
08	Telemark	146	146	137	50	42	34	3	4	4
09	Aust-Agder	138	152	144	35	40	40	4	3	5
10	Vest-Agder	153	140	134	36	31	32	4	5	6
11	Rogaland	151	143	148	48	39	37	3	4	4
12	Hordaland ¹⁾	147	148	152	50	45	45	3	5	5
13	Bergen ¹⁾	175	165	.	50	51	.	4	5	.
14	Sogn og Fjordane	136	122	146	46	36	37	4	1	4
15	Møre og Romsdal	142	132	141	44	40	45	5	2	5
16	Sør-Trøndelag	156	157	161	47	42	41	2	4	5
17	Nord-Trøndelag	138	149	149	42	46	38	1	2	4
18	Nordland	143	131	144	40	38	40	5	2	6
19	Troms	131	141	131	38	38	32	3	2	3
20	Finnmark	126	133	160	29	35	47	2	3	8
Hele landet <i>The whole country</i>		148	144	147	44	41	39	4	4	5

1) Se note 1, tabell 2.

Sex-specified mortality from malignant neoplasms by primary site. Standardized rates per 100 000 population

Primary site									No.
Lymfatiske og bloddannende organer			Brystkjertelen			Livmoren			
No. 200-209			No. 174			No. 180-182			
1959-1962	1964-1967	1969-1972	1959-1962	1964-1967	1969-1972	1959-1962	1964-1967	1969-1972	
20	17	20	01
20	20	17	02
23	24	21	03
21	19	22	04
20	21	21	05
26	20	19	06
20	15	22	07
22	22	17	08
23	20	18	09
26	19	18	10
13	15	17	11
14	16	17	12
15	19	13
19	16	15	14
18	16	19	15
16	21	19	16
17	23	20	17
20	19	18	18
20	20	18	19
18	22	12	20
20	19	19	
14	12	15	25	24	22	11	10	13	01
13	11	15	22	23	22	15	11	10	02
13	13	15	26	23	25	13	14	13	03
12	14	10	19	22	24	13	12	11	04
14	13	11	21	21	23	11	9	11	05
10	12	13	24	23	27	10	11	10	06
9	16	10	27	23	28	17	19	16	07
11	15	12	24	28	28	12	11	11	08
13	10	16	23	30	26	13	17	14	09
12	17	15	28	27	25	10	9	11	10
10	13	12	27	24	27	13	11	12	11
13	12	12	23	25	27	12	11	14	12
14	19	.	31	30	.	16	12	.	13
8	13	16	25	25	26	9	9	8	14
14	12	12	21	19	23	13	12	9	15
10	13	12	23	26	28	15	17	14	16
10	14	17	24	29	27	10	13	12	17
12	11	11	20	19	20	13	11	15	18
9	11	10	20	26	21	8	12	11	19
9	14	11	17	20	14	11	15	10	20
12	13	13	24	24	25	13	12	12	

1) See note 1, table 2.

Tabell 14. Dødeligheten av utvalgte årsaker for menn og kvinner i aldersgruppen 40-69 år.
Standardberegnete kvotienter pr. 100 000 innbyggere

Nr. No.	Fylke County	Diagnose								
		Hjerte- og kar- sykdommer i alt No. 390-458			Karlesjoner i sentralnervesystemet No. 430-438			Ischemisk hjertesykdom No. 410-414		
		1959- 1962	1964- 1967	1969- 1972	1959- 1962	1964- 1967	1969- 1972	1959- 1962	1964- 1967	1969- 1972
Menn 40-69 år										
01	Østfold	549	602	610	106	114	104	360	407	441
02	Akershus	480	541	562	95	104	95	312	369	402
03	Oslo	651	656	679	105	114	107	448	455	482
04	Hedmark	418	457	492	90	84	79	269	314	354
05	Oppland	316	446	476	63	76	81	198	309	326
06	Buskerud	465	518	555	81	91	88	304	356	381
07	Vestfold	535	577	576	93	96	75	371	399	427
08	Telemark	447	565	582	92	65	79	281	431	433
09	Aust-Agder	437	505	513	64	87	75	287	330	346
10	Vest-Agder	471	542	531	69	74	84	335	401	366
11	Rogaland	538	576	545	83	88	81	373	404	406
12	Hordaland ¹⁾	430	534	592	78	76	83	284	376	438
13	Bergen ¹⁾	628	656	.	97	86	.	401	478	.
14	Sogn og Fjordane	333	398	445	66	82	83	203	246	305
15	Møre og Romsdal	422	550	504	74	85	58	279	404	395
16	Sør-Trøndelag	501	563	608	88	90	86	347	389	446
17	Nord-Trøndelag	409	443	512	103	78	101	242	311	357
18	Nordland	492	581	598	91	81	86	338	436	462
19	Troms	513	679	640	86	117	106	340	486	475
20	Finnmark	647	770	766	114	123	127	483	599	562
	Hele landet The whole country	498	563	576	89	92	88	333	396	418
Kvinner 40-69 år										
01	Østfold	262	283	243	90	86	72	110	137	116
02	Akershus	265	240	211	84	70	65	109	127	107
03	Oslo	244	234	210	76	68	59	110	117	105
04	Hedmark	261	278	211	100	98	82	99	124	97
05	Oppland	255	214	188	96	70	68	81	75	75
06	Buskerud	253	229	214	87	75	69	95	88	100
07	Vestfold	242	209	204	96	68	49	104	94	102
08	Telemark	210	211	216	65	60	56	92	103	111
09	Aust-Agder	228	186	185	79	70	65	91	75	83
10	Vest-Agder	228	235	187	65	59	60	92	126	87
11	Rogaland	278	246	202	88	79	65	133	110	99
12	Hordaland ¹⁾	253	228	225	63	60	65	117	107	108
13	Bergen ¹⁾	262	249	.	80	62	.	95	123	.
14	Sogn og Fjordane	216	223	161	82	84	50	80	88	55
15	Møre og Romsdal	263	192	190	99	69	58	110	87	93
16	Sør-Trøndelag	260	267	231	82	85	76	114	125	107
17	Nord-Trøndelag	277	205	224	109	81	89	104	76	101
18	Nordland	271	261	232	104	101	81	100	112	109
19	Troms	298	317	282	111	124	91	119	126	147
20	Finnmark	430	391	256	191	147	76	156	175	135
	Hele landet The whole country	256	241	214	87	77	67	106	110	103

1) Se note 1, tabell 2.

Sex-specified mortality from selected causes at ages 40-69 years. Standardized rates per 100 000 population

Ondartede svulster No. 140-209			Diagnosis			Ubestemt, ukjent årsak			No.
			Alle andre sykdommer Res. no. 000-779			No. 780-796			
1959- 1962	1964- 1967	1969- 1972	1959- 1962	1964- 1967	1969- 1972	1959- 1962	1964- 1967	1969- 1972	
<i>Males 40-69 years</i>									
235	228	269	159	143	158	34	61	71	01
245	233	243	150	125	145	42	59	47	02
333	343	345	199	196	191	93	97	65	03
189	178	200	149	113	140	45	47	56	04
202	203	192	132	134	131	45	47	53	05
226	240	268	131	151	154	53	71	82	06
262	258	288	174	151	196	51	63	68	07
209	220	265	175	156	154	70	80	88	08
187	238	227	170	175	153	71	77	80	09
218	216	287	159	169	187	60	66	113	10
211	241	231	153	140	143	62	95	84	11
229	235	249	127	133	151	45	64	36	12
308	301	.	183	194	.	73	93	.	13
220	182	204	134	100	117	43	70	50	14
216	217	227	127	125	117	43	55	59	15
210	239	273	145	118	119	80	88	76	16
190	182	219	113	109	129	40	52	66	17
220	231	248	148	117	131	69	73	89	18
252	243	258	132	111	122	71	123	112	19
312	252	285	158	146	153	75	105	111	20
241	244	259	156	145	151	60	74	69	
<i>Females 40-69 years</i>									
226	208	216	99	82	97	15	20	21	01
230	216	204	104	75	95	15	17	14	02
233	227	243	102	91	96	21	29	20	03
198	194	203	115	94	100	23	24	24	04
190	203	186	115	102	93	21	24	16	05
199	197	218	100	89	100	20	25	23	06
238	218	222	105	90	95	10	20	19	07
229	224	201	131	100	100	18	25	24	08
211	241	226	110	96	123	18	14	13	09
277	196	228	106	110	111	24	16	19	10
235	223	240	101	109	102	18	30	30	11
217	216	223	86	87	87	15	17	12	12
262	242	.	128	98	.	25	21	.	13
217	180	212	112	94	96	27	27	14	14
217	190	197	88	96	79	11	19	15	15
242	223	241	120	106	90	24	23	17	16
210	210	214	108	94	86	27	30	27	17
224	183	197	108	98	100	25	27	24	18
181	209	190	78	99	108	29	40	33	19
172	222	245	136	99	96	36	31	46	20
224	213	219	106	93	96	20	24	20	

1) See note 1, table 2.

Tabell 16. Dødeligheten for menn og kvinner av utvalgte årsaker i 1969-1972 i forhold til dødeligheten i 1964-1967. 1964-1967 = 100 *Sex-specified mortality from selected causes in 1969-1972 compared to 1964-1967. Mortality 1964-1967 = 100*

Nr. No.	Fylke County	Hjerte- og karsykdommer i alt No. 390-458		Karlesjoner i sentral- nervesys- temet No. 430-438		Ischemisk hjertesykdom No. 410-414		Ondartede svulster No. 140-209		Alle andre sykdommer Res. no. 000-779		Ubestemt ukjent årsak No. 780-796	
		Menn Males	Kvinner Females	M.M.	K.F.	M.M.	K.F.	M.M.	K.F.	M.M.	K.F.	M.M.	K.F.
Alle aldrer <i>All ages</i>													
01	Østfold	105	92	112	95	102	83	110	104	106	92	119	82
02	Akershus	105	100	100	100	107	95	107	97	105	106	78	74
03	Oslo	100	92	95	91	100	88	102	106	103	99	77	83
04	Hedmark	108	90	91	89	112	85	106	99	99	102	97	73
05	Oppland	102	96	93	99	103	88	102	94	108	92	102	81
06	Buskerud	99	96	92	90	95	93	101	104	110	113	92	68
07	Vestfold	102	98	99	90	99	95	112	100	113	97	88	84
08	Telemark	110	100	112	92	103	98	108	94	102	108	91	69
09	Aust-Agder	100	90	94	85	98	84	100	95	105	105	106	90
10	Vest-Agder	105	96	104	121	98	78	125	96	106	101	127	84
11	Rogaland	98	91	93	91	100	89	106	103	104	101	86	63
12	Hordaland ¹⁾	110	99	111	101	111	100	109	103	113	106	54	57
14	Sogn og Fjordane	106	95	102	81	111	95	106	120	99	94	75	69
15	Møre og Romsdal	97	91	93	88	95	84	115	107	103	83	71	65
16	Sør-Trøndelag	107	93	101	91	110	90	115	103	103	99	78	71
17	Nord-Trøndelag	113	96	123	102	108	88	113	100	104	104	84	65
18	Nordland	106	99	103	94	107	97	108	110	95	95	94	68
19	Troms	97	94	91	88	103	104	108	93	101	105	98	93
20	Finmark	106	91	101	82	98	89	112	120	120	98	94	71
Hele landet <i>The whole country ...</i>		103	94	99	93	102	90	106	102	104	101	86	73
Aldersgruppen 40-69 år <i>Ages 40-69 years</i>													
01	Østfold	101	86	91	84	108	85	118	104	110	118	116	105
02	Akershus	104	88	91	93	109	84	104	94	116	127	80	82
03	Oslo	104	90	94	87	106	90	101	107	97	105	67	69
04	Hedmark	108	76	94	84	113	78	112	105	124	106	119	100
05	Oppland	107	88	107	97	106	100	95	92	98	91	113	67
06	Buskerud	107	93	97	92	107	114	112	111	102	112	115	92
07	Vestfold	100	98	78	72	107	109	112	102	130	106	108	95
08	Telemark	103	102	122	93	100	108	120	90	99	100	110	96
09	Aust-Agder	102	99	86	93	105	111	95	94	87	128	104	93
10	Vest-Agder	98	80	114	102	91	69	133	116	111	101	171	119
11	Rogaland	95	82	92	82	100	90	96	108	102	94	88	100
12	Hordaland ¹⁾	111	99	109	108	116	101	106	103	114	100	56	71
14	Sogn og Fjordane	112	72	101	60	124	63	112	118	117	102	71	52
15	Møre og Romsdal	92	99	68	84	98	107	105	104	94	82	107	79
16	Sør-Trøndelag	108	87	96	89	115	86	114	108	101	85	86	74
17	Nord-Trøndelag	116	109	129	110	115	133	120	102	118	91	127	90
18	Nordland	103	89	106	80	106	97	107	108	112	102	122	89
19	Troms	94	89	91	73	98	117	106	91	110	109	91	83
20	Finmark	99	65	103	52	94	77	113	110	105	97	106	148
Hele landet <i>The whole country ...</i>		102	89	96	87	106	94	106	103	104	103	93	83

1) Se note 1, tabell 2.

1) See note 1, table 2.

Tabell 17. Forholdet mellom menns og kvinners dødelighet av utvalgte årsaker. 1969-1972. Dødeligheten blant kvinner = 100 *Ratio of male to female mortality from selected causes. 1969-1972. Female mortality = 100*

Nr. No.	Fylke County	Hjerte- og karsykdommer i alt No. 390-458	Karlesjoner i sentral- nervesys- temet No. 430-438	Ischemisk hjerte- sykdom No. 410-414	Ondartede svulster i alt No. 140-209	Ondartede svulster i magesekken og tarmene No. 150-154	Alle andre syk- dommer Res.no. 000-779	Ubestemt, ukjent årsak No. 780-796
Alle aldrer <i>All ages</i>								
01	Østfold	160	123	218	141	148	146	233
02	Akershus	154	115	211	136	156	123	200
03	Oslo	182	125	246	165	167	158	200
04	Hedmark	147	97	208	127	173	116	178
05	Oppland	141	99	207	130	156	133	169
06	Buskerud	154	111	213	136	182	136	223
07	Vestfold	172	133	230	144	162	159	188
08	Telemark	164	124	218	142	203	125	212
09	Aust-Agder	154	113	210	134	138	137	281
10	Vest-Agder	160	104	217	152	188	134	288
11	Rogaland	164	120	217	126	159	131	248
12	Hordaland	163	119	213	129	129	140	158
14	Sogn og Fjordane ...	147	119	209	114	168	118	123
15	Møre og Romsdal	160	112	226	140	147	123	152
16	Sør-Trøndelag	155	108	220	135	166	129	185
17	Nord-Trøndelag	156	119	212	118	155	113	154
18	Nordland	163	110	237	137	170	129	167
19	Troms	145	98	203	144	200	116	158
20	Finmark	164	122	216	128	155	140	208
Hele landet <i>The whole country ..</i>		161	116	220	137	159	134	191
Aldersgruppen 40-69 år <i>Ages 40-69 years</i>								
01	Østfold	251	144	380	125	130	163	338
02	Akershus	266	146	376	119	187	153	336
03	Oslo	323	181	459	142	160	199	325
04	Hedmark	233	96	365	99	156	140	233
05	Oppland	253	119	435	103	149	141	331
06	Buskerud	259	128	381	123	203	154	357
07	Vestfold	282	153	419	130	173	206	358
08	Telemark	269	141	390	132	269	154	367
09	Aust-Agder	277	115	417	100	112	124	615
10	Vest-Agder	284	140	421	126	232	168	595
11	Rogaland	270	125	410	96	139	140	280
12	Hordaland	263	128	406	112	143	174	300
14	Sogn og Fjordane ...	276	166	555	96	154	122	357
15	Møre og Romsdal	265	100	425	115	143	148	393
16	Sør-Trøndelag	263	113	417	113	166	132	447
17	Nord-Trøndelag	229	113	353	102	163	150	244
18	Nordland	258	106	424	126	161	131	371
19	Troms	227	116	323	136	246	113	339
20	Finmark	299	167	416	116	135	159	241
Hele landet <i>The whole country ..</i>		269	131	406	118	162	157	345

Tabell 18. Voldsom og unaturlig død blant menn og kvinner etter alder. Standardberegnete kvotienter pr. 100 000 innbyggere *Violent deaths by sex and age. Standardized rates per 100 000 population*

Nr. No.	Fylke County	0-14 år <i>years</i>				15-39 år <i>years</i>				40-69 år <i>years</i>				70 år og over <i>years and over</i>			
		1949- 1952	1959- 1962	1964- 1967	1969- 1972	1949- 1952	1959- 1962	1964- 1967	1969- 1972	1949- 1952	1959- 1962	1964- 1967	1969- 1972	1949- 1952	1959- 1962	1964- 1967	1969- 1972
MENN <i>MALES</i>																	
01	Østfold ...	50	29	39	41	60	68	67	83	77	75	85	97	232	248	198	239
02	Akershus ..	47	25	38	26	46	46	48	64	75	77	82	80	211	272	281	293
03	Oslo	31	18	22	20	51	48	45	59	84	82	87	113	266	271	278	258
04	Hedmark ...	40	38	35	33	42	72	57	56	78	90	90	94	280	230	248	252
05	Oppland ...	32	20	19	30	47	60	51	74	62	76	81	97	194	170	199	238
06	Buskerud ..	40	28	26	25	50	76	59	70	68	81	83	87	222	254	272	247
07	Vestfold ..	35	31	31	39	71	71	63	78	118	85	88	71	287	242	289	255
08	Telemark ..	46	30	35	24	54	84	92	80	82	96	98	75	149	315	182	216
09	Aust-Agder.	44	51	59	25	79	83	77	104	74	103	123	97	223	210	274	228
10	Vest-Agder.	48	28	42	41	75	82	84	113	103	96	85	98	255	233	205	297
11	Rogaland ..	53	37	28	41	59	76	62	72	83	78	76	90	143	121	160	185
12	Hordaland ¹⁾	53	34	32	33	69	61	58	67	63	58	69	90	112	218	195	233
13	Bergen ¹⁾ ..	50	37	8	.	52	70	52	.	98	84	82	.	121	168	232	.
14	Sogn og Fjordane ..	46	34	46	39	59	56	77	96	69	76	89	109	169	212	259	179
15	Møre og Romsdal ...	43	36	31	34	81	75	68	104	69	69	72	80	172	194	214	179
16	Sør- Trøndelag .	37	37	32	33	58	65	57	74	70	89	70	78	206	278	311	196
17	Nord- Trøndelag .	43	28	36	50	40	57	50	80	80	89	77	91	187	257	215	194
18	Nordland ..	43	44	42	31	79	104	95	94	68	94	99	92	200	163	211	196
19	Troms	61	44	43	42	112	118	85	74	116	108	89	102	141	190	253	198
20	Finnmærk ..	81	63	89	68	97	115	115	97	114	156	136	152	147	273	191	258
Hele landet <i>The whole country ...</i>																	
		44	33	34	34	62	71	64	76	80	84	85	93	203	227	236	230
KVINNER <i>FEMALES</i>																	
01	Østfold ...	17	15	22	22	8	6	5	13	24	21	21	15	298	326	279	235
02	Akershus ..	30	22	11	11	5	6	9	11	28	21	22	20	286	265	265	282
03	Oslo	14	9	12	8	9	9	13	20	27	29	30	34	307	297	307	273
04	Hedmark ...	14	9	16	15	4	7	13	15	21	14	27	25	338	335	302	265
05	Oppland ...	12	11	23	10	9	4	8	7	5	27	18	20	237	190	281	261
06	Buskerud ..	16	16	14	16	3	11	16	16	25	18	24	26	181	250	230	276
07	Vestfold ..	18	19	20	7	5	6	10	11	17	17	27	24	264	352	244	273
08	Telemark ..	13	14	18	14	9	6	6	12	10	25	26	17	278	306	207	180
09	Aust-Agder.	11	11	20	26	8	5	20	23	13	19	15	17	272	215	232	204
10	Vest-Agder.	24	26	29	20	5	5	4	8	16	20	11	23	177	252	252	320
11	Rogaland ..	20	21	28	18	3	7	11	10	17	13	23	15	209	251	231	247
12	Hordaland ¹⁾	21	9	17	12	1	4	8	10	14	18	13	17	151	209	210	248
13	Bergen ¹⁾ ..	20	16	21	.	6	4	6	.	20	16	13	.	221	189	268	.
14	Sogn og Fjordane ..	18	11	10	18	10	15	10	12	16	10	17	22	216	279	289	228
15	Møre og Romsdal ...	18	17	17	17	2	7	3	15	13	14	17	24	209	197	191	168
16	Sør- Trøndelag .	19	17	15	14	3	11	10	13	17	21	19	23	283	259	270	187
17	Nord- Trøndelag .	18	19	31	12	5	3	14	14	10	24	25	19	315	282	209	267
18	Nordland ..	18	20	21	12	4	7	6	14	13	13	16	16	188	249	250	172
19	Troms	20	15	26	26	5	8	6	17	11	18	15	23	134	246	263	214
20	Finnmærk ..	40	33	20	27	3	11	11	19	31	23	28	32	251	185	247	274
Hele landet <i>The whole country ...</i>																	
		18	16	19	15	6	7	9	13	19	20	22	22	247	265	257	243

1) Se note 1, tabell 2.

1) See note 1, table 2.

Tabell 19. Dødsfall ved ulykker/skader etter ytre årsak. 1969-1972 *Deaths from accidents by external cause. 1969-1972*

Nr. No.	Fylke County	Ulykker i alt Total accidents	Vei-trafikkulykker No. E810-E827	Ulykker under skipsfart og fiske No. E830-E839 (4. digit 1-9)	Drukning, (unnt. under skipsfart og fiske) E830.0 E832.0 E910	Fall No. E880-E887	Brann, forbrenning No. E890, E899	Forgiftning No. E850-E877	Kvelning No. E911-E913	Alle andre ulykker Residual no. E800-E949
Dødsfall i alt <i>Total number of deaths</i>										
01	Østfold	455	158	16	59	151	16	17	7	31
02	Akershus	528	201	18	48	166	12	22	8	53
03	Oslo	1 031	264	11	79	449	40	79	19	90
04	Hedmark	366	123	4	25	148	7	11	4	44
05	Oppland	347	106	7	39	138	9	7	6	35
06	Buskerud	398	126	7	38	164	9	10	2	42
07	Vestfold	350	101	15	33	140	9	10	11	31
08	Telemark	289	83	12	28	107	7	13	4	35
09	Aust-Agder	193	47	8	35	62	6	4	5	26
10	Vest-Agder	333	87	36	37	114	16	12	8	23
11	Rogaland	512	150	39	68	164	9	19	12	51
12	Hordaland	699	113	51	111	272	17	32	25	78
14	Sogn og Fjordane	246	53	18	39	90	6	4	5	31
15	Møre og Romsdal	463	116	47	73	131	7	5	9	75
16	Sør-Trøndelag .	435	138	27	62	131	3	11	14	49
17	Nord-Trøndelag.	264	100	9	31	84	7	5	5	23
18	Nordland	478	114	60	79	134	11	10	10	60
19	Troms	287	84	42	42	67	10	6	10	26
20	Finnmark	220	47	19	51	41	16	5	6	35
Hele landet <i>The whole country</i>		7 894	2 211	446	977	2 753	217	282	170	838

Tabell 19 (forts.). Dødsfall ved ulykker/skader etter ytre årsak. 1969-1972 *Deaths from accidents by external cause. 1969-1972*

Nr.	Fylke	Ulykker i alt	Vei- trafikk- ulykker	Ulykker under skips- fart og fiske	Drukning, (unnt. under skipsfart og fiske)	Fall	Brann, forbren- ning	For- giftning	Kvelning	Alle andre ulykker
<i>Prosent Percentages</i>										
01	Østfold	100	35	3	13	33	3	4	2	7
02	Akershus	100	38	3	9	32	2	4	2	10
03	Oslo	100	25	1	8	43	4	8	2	9
04	Hedmark	100	34	1	7	40	2	3	1	12
05	Oppland	100	30	2	11	40	3	2	2	10
06	Buskerud	100	32	2	9	41	2	3	1	10
07	Vestfold	100	29	4	9	40	3	3	3	9
08	Telemark	100	29	4	10	37	2	5	1	12
09	Aust-Agder	100	24	4	18	32	3	2	3	14
10	Vest-Agder	100	26	11	11	34	5	4	2	7
11	Rogaland	100	29	8	13	32	2	4	2	10
12	Hordaland	100	16	7	16	39	2	5	4	11
14	Sogn og Fjordane ...	100	22	7	16	36	2	2	2	13
15	Møre og Romsdal	100	25	10	16	28	2	1	2	16
16	Sør-Trøndelag	100	32	6	14	30	1	3	3	11
17	Nord-Trøndelag	100	37	3	12	32	3	2	2	9
18	Nordland	100	24	13	16	28	2	2	2	13
19	Troms	100	29	15	15	23	4	2	3	9
20	Finnmark	100	21	9	23	19	7	2	3	16
	Hele landet	100	28	6	12	35	3	3	2	11

Tabell 20. Dødeligheten blant menn og kvinner ved ulykker/skader og selvmord. Standardberegnete kvotienter pr. 100 000 innbyggere

Nr. No.	Fylke County	Ulykker i alt <i>Total accidents</i>			Veitrafikkulykker <i>No. E810-E827</i>			Ulykker under skipsfart, fiske <i>No. E830-E839</i> (4. digit 1-9)		
		1959-1962	1964-1967	1969-1972	1959-1962	1964-1967	1969-1972	1959-1962	1964-1967	1969-1972
MENN MALES										
01	Østfold	64	64	72	21	25	26	5	4	4
02	Akershus	56	61	64	21	23	26	1	1	3
03	Oslo	54	54	66	12	16	20	3	2	1
04	Hedmark	61	60	60	26	24	23	2	1	1
05	Oppland	49	48	62	14	20	24	2	2	1
06	Buskerud	61	59	61	19	20	22	2	1	2
07	Vestfold	63	63	66	19	19	21	10	4	4
08	Telemark	79	69	61	18	23	20	5	4	3
09	Aust-Agder	78	93	76	24	22	18	12	15	5
10	Vest-Agder	67	76	91	16	19	26	12	5	14
11	Rogaland	60	56	69	16	16	22	14	6	7
12	Hordaland ¹⁾	56	56	66	7	11	11	11	9	7
13	Bergen ¹⁾	63	52	.	7	8	.	13	7	.
14	Sogn og Fjordane.	56	77	78	9	15	21	3	6	9
15	Møre og Romsdal .	63	65	73	14	18	17	13	12	11
16	Sør-Trøndelag ...	71	64	64	19	17	22	6	5	6
17	Nord-Trøndelag ..	64	58	75	16	23	32	5	3	4
18	Nordland	80	81	75	13	15	17	19	15	12
19	Troms	92	82	74	12	20	21	25	19	14
20	Finmark	109	107	112	14	18	24	24	28	11
Hele landet <i>The whole country</i>		65	64	69	15	19	21	8	6	6
KVINNER FEMALES										
01	Østfold	33	32	29	7	7	8	0	-	-
02	Akershus	30	29	29	8	7	6	-	0	0
03	Oslo	30	31	32	4	7	6	0	0	0
04	Hedmark	31	34	31	5	9	9	-	-	-
05	Oppland	26	32	27	4	6	5	0	-	1
06	Buskerud	29	28	31	8	9	8	0	-	-
07	Vestfold	34	31	28	6	7	6	-	-	-
08	Telemark	33	26	23	4	8	5	-	-	0
09	Aust-Agder	24	29	33	4	4	10	1	-	-
10	Vest-Agder	29	29	35	6	7	8	-	-	0
11	Rogaland	27	32	27	5	9	5	0	0	-
12	Hordaland ¹⁾	20	24	26	2	4	4	-	-	0
13	Bergen ¹⁾	22	28	.	3	5	.	0	1	.
14	Sogn og Fjordane.	28	30	29	4	3	5	-	0	-
15	Møre og Romsdal .	24	21	25	4	4	7	0	0	-
16	Sør-Trøndelag ...	31	30	26	7	8	7	0	-	0
17	Nord-Trøndelag ..	31	34	30	6	13	9	-	-	-
18	Nordland	28	29	23	4	4	6	1	0	1
19	Troms	29	30	30	4	6	10	1	-	1
20	Finmark	32	32	42	4	6	7	3	-	-
Hele landet <i>The whole country</i>		29	31	29	5	7	7	0	0	0

1) Se note 1, tabell 2.

Sex-specified mortality from accidents and suicide. Standardized rates per 100 000 population

Drukningssulykker (unnt. under skipsfart og fiske) No E830.0, E832.0 E910			Alle andre ulykker Res. no. E800-E949			Selvmord i alt Suicide, total			No.
1959-1962	1964-1967	1969-1972	1959-1962	1964-1967	1969-1972	1959-1962	1964-1967	1969-1972	
10	11	13	28	24	29	8	12	16	01
7	7	7	27	30	28	11	12	12	02
6	6	8	33	30	37	14	15	16	03
10	7	5	23	28	31	19	16	17	04
7	5	10	26	21	27	14	16	20	05
12	8	9	28	30	28	17	15	16	06
9	12	9	25	28	32	14	15	12	07
14	14	8	42	28	30	11	16	13	08
17	16	19	25	40	34	12	8	14	09
13	19	14	26	33	37	17	6	11	10
12	12	11	18	22	29	8	9	9	11
12	11	14	26	25	34	8	8	12	12
10	7	.	33	30	.	10	12	.	13
15	19	17	29	37	31	11	8	14	14
14	12	15	22	23	30	8	5	10	15
13	8	11	33	34	25	10	9	9	16
14	12	11	29	20	28	10	8	9	17
18	18	15	30	33	31	9	10	9	18
25	11	13	30	32	26	8	5	10	19
31	27	28	40	34	49	18	13	8	20
12	11	11	30	28	31	12	11	13	
2	3	0	24	22	21	3	2	3	01
2	1	1	20	21	22	4	3	4	02
2	1	1	24	23	25	6	7	8	03
1	1	2	25	24	20	2	4	5	04
1	1	1	21	25	20	3	2	3	05
2	1	1	19	18	22	3	5	7	06
2	2	0	26	22	22	4	4	5	07
2	3	1	27	15	17	3	3	3	08
1	4	2	18	21	21	3	2	2	09
1	2	1	22	20	26	4	2	3	10
2	3	2	20	20	20	2	3	3	11
2	3	1	16	17	21	4	2	4	12
1	2	.	18	20	.	2	3	.	13
1	2	2	23	25	22	3	2	3	14
2	2	1	18	15	17	2	3	4	15
1	1	2	23	21	17	2	3	3	16
2	2	1	23	19	20	3	2	3	17
3	3	1	20	22	15	2	2	2	18
2	2	3	22	22	16	1	2	5	19
4	5	4	21	21	31	-	3	1	20
2	2	1	22	22	21	3	3	4	

1) See note 1, table 2.

Tabell 21. Den samlede dødelighet etter kjønn og alder pr. 100 000 innbyggere. Direkte beregnede kvotienter

Fylke County	0-4 år		5-9 år		10-14 år		15-19 år		20-24 år	
	years		years		years		years		years	
	Menn Males	Kvinner Females	M.M.	K.F.	M.M.	K.F.	M.M.	K.F.	M.M.	K.F.
Østfold										
1949-1952	660	491	96	54	88	39	125	55	141	83
1959-1962	579	367	66	51	36	23	79	26	151	35
1964-1967	458	384	72	40	57	38	116	38	110	33
1969-1972	400	199	72	30	35	39	115	47	134	33
Akershus										
1949-1952	540	468	107	88	57	56	94	43	115	80
1959-1962	517	344	46	64	32	21	90	13	92	18
1964-1967	402	284	59	31	50	17	67	21	101	25
1969-1972	276	209	46	23	38	17	100	26	108	32
Oslo										
1949-1952	521	414	73	39	54	24	61	42	112	56
1959-1962	461	312	40	34	32	21	72	30	61	33
1964-1967	408	344	34	23	33	29	59	22	75	24
1969-1972	381	276	37	18	26	17	88	30	88	39
Hedmark										
1949-1952	688	563	73	56	29	31	54	51	168	74
1959-1962	534	346	67	38	67	19	136	49	146	41
1964-1967	538	343	46	11	54	18	98	32	111	60
1969-1972	381	294	54	22	39	18	103	64	77	48
Oppland										
1949-1952	633	437	75	37	48	23	77	72	149	73
1959-1962	419	371	49	41	39	23	55	21	148	58
1964-1967	404	355	40	30	25	26	69	32	116	54
1969-1972	382	323	51	23	25	30	117	35	88	21
Buskerud										
1949-1952	589	472	78	45	75	56	39	63	124	59
1959-1962	519	299	67	39	52	29	80	32	129	66
1964-1967	381	237	57	25	37	18	93	57	119	33
1969-1972	349	262	58	21	36	31	90	35	76	43
Vestfold										
1949-1952	628	439	87	59	49	51	111	44	166	84
1959-1962	492	368	70	42	46	44	94	26	137	30
1964-1967	507	414	54	30	36	12	105	26	128	25
1969-1972	331	227	66	36	45	14	126	19	90	63
Telemark										
1949-1952	637	497	102	45	70	51	96	47	103	68
1959-1962	474	462	39	17	53	40	148	41	135	61
1964-1967	505	346	48	30	66	12	79	40	145	11
1969-1972	338	220	46	39	32	30	123	34	113	59
Aust-Agder										
1949-1952	654	522	116	69	50	-	51	65	233	68
1959-1962	634	422	69	32	69	15	177	87	139	14
1964-1967	520	424	72	16	77	24	64	55	230	34
1969-1972	372	296	31	48	38	32	92	24	158	27
Vest-Agder										
1949-1952	687	701	92	65	114	32	97	76	157	40
1959-1962	662	458	64	21	45	11	135	65	148	34
1964-1967	512	417	39	30	63	16	117	53	126	14
1969-1972	401	268	70	32	28	24	138	20	168	11
Rogaland										
1949-1952	847	613	117	46	63	41	111	39	175	53
1959-1962	474	397	92	29	47	21	101	33	122	46
1964-1967	430	341	43	45	24	30	77	33	101	29
1969-1972	388	257	60	39	47	20	111	20	100	34

General mortality. Sex and age specific rates per 100 000 population

25-29 år years		30-39 år years		40-49 år years		50-59 år years		60-69 år years		70-79 år years		80 år og over years and over	
M.M.	K.F.	M.M.	K.F.	M.M.	K.F.	M.M.	K.F.	M.M.	K.F.	M.M.	K.F.	M.M.	K.F.
152	117	183	119	365	292	745	642	2 015	1 676	6 132	5 064	17 064	16 478
155	42	162	90	299	200	939	490	2 349	1 444	6 094	4 772	16 879	15 556
77	35	164	65	385	200	933	468	2 488	1 437	6 422	4 641	15 831	14 397
128	32	177	80	389	217	1 017	458	2 699	1 339	6 816	4 301	17 626	14 262
122	86	183	114	339	284	852	580	1 907	1 644	5 339	5 012	16 082	16 379
96	44	116	65	324	208	782	549	2 296	1 402	5 790	5 037	16 379	15 684
94	28	129	61	299	150	889	440	2 370	1 383	6 043	4 468	15 476	13 631
80	39	135	69	335	164	834	429	2 530	1 278	6 484	4 310	16 272	14 611
110	68	187	113	422	221	1 108	596	2 784	1 692	6 567	5 023	18 180	15 646
86	36	162	97	386	209	1 153	514	3 115	1 422	7 028	4 486	16 850	14 238
78	48	131	90	414	205	1 100	508	3 225	1 370	6 908	4 220	16 801	13 050
71	49	163	97	463	229	1 134	511	3 154	1 296	7 344	3 841	15 545	13 072
160	95	162	119	275	263	673	534	1 749	1 580	4 903	4 816	16 172	16 056
107	63	183	91	294	191	830	487	1 885	1 418	5 365	4 362	15 323	14 583
79	30	201	85	314	206	712	467	1 985	1 445	5 208	4 488	15 317	14 504
120	56	140	68	340	189	739	455	2 283	1 277	5 614	4 203	16 039	13 609
122	93	181	124	274	240	548	545	1 597	1 635	4 824	4 878	15 253	15 164
81	83	166	82	251	222	615	453	1 770	1 401	4 880	4 632	15 530	15 289
91	66	125	74	333	186	752	421	2 004	1 318	4 947	4 164	15 851	14 324
123	40	157	66	396	176	751	384	2 057	1 158	5 458	3 920	15 972	13 935
136	99	150	100	321	217	758	593	1 731	1 501	5 000	4 518	14 794	15 741
91	40	199	95	305	165	575	472	2 213	1 397	5 623	4 558	15 258	14 959
136	59	189	96	355	176	872	411	2 395	1 357	6 106	4 273	16 575	13 773
115	44	187	92	384	242	1 022	417	2 475	1 313	5 986	4 138	16 354	13 592
165	99	236	89	409	241	981	578	2 050	1 505	5 604	4 565	17 101	15 802
127	52	185	74	345	206	960	504	2 465	1 377	6 089	4 350	15 721	15 297
98	49	176	66	370	147	974	441	2 525	1 362	5 946	4 139	15 944	12 713
138	24	152	87	356	200	1 127	468	2 584	1 248	6 496	4 062	16 792	12 622
170	99	219	97	337	255	808	634	2 035	1 451	4 839	4 645	15 434	14 946
191	21	162	97	304	229	845	488	2 256	1 362	5 191	4 013	15 899	14 912
192	-	211	109	344	184	910	477	2 576	1 346	5 593	4 149	14 575	13 203
117	44	188	78	377	205	1 054	459	2 512	1 232	6 127	4 121	16 131	13 364
180	106	225	141	294	287	854	548	1 747	1 529	5 256	4 647	16 944	15 811
167	43	247	116	384	236	837	527	2 033	1 199	5 289	4 481	14 678	13 780
140	28	208	161	434	247	928	455	2 416	1 147	5 463	3 864	14 887	13 568
133	68	225	59	378	192	974	485	2 256	1 236	5 759	3 766	16 024	12 829
183	114	209	148	392	299	872	618	1 825	1 427	5 453	4 890	16 998	15 727
184	44	183	94	381	212	1 024	554	1 934	1 467	5 441	3 973	15 181	14 750
217	67	175	72	436	178	902	492	2 290	1 265	5 194	4 123	14 681	13 071
127	33	215	55	483	236	1 000	441	2 621	1 241	6 005	4 065	16 307	13 435
151	77	188	122	377	249	781	618	2 002	1 434	5 172	4 993	17 255	15 346
128	48	208	87	323	236	862	511	2 376	1 446	5 819	4 334	15 590	14 234
137	65	164	72	374	204	970	521	2 488	1 427	5 891	4 195	15 317	13 076
137	29	164	78	328	227	905	496	2 509	1 262	6 238	3 956	15 252	12 447

Tabell 21 (forts.). Den samlede dødelighet etter kjønn og alder pr. 100 000 innbyggere. Direkte beregnede kvotienter

Fylke <i>County</i>	0-4 år		5-9 år		10-14 år		15-19 år		20-24 år	
	<i>years</i>		<i>years</i>		<i>years</i>		<i>years</i>		<i>years</i>	
	Menn <i>Males</i>	Kvinner <i>Females</i>	M.M.	K.F.	M.M.	K.F.	M.M.	K.F.	M.M.	K.F.
Hordaland ¹⁾										
1949-1952	700	505	137	41	52	21	108	49	197	69
1959-1962	494	321	54	25	48	19	68	26	97	54
1964-1967	376	291	59	29	41	14	82	31	96	37
1969-1972	327	246	52	33	45	13	71	59	107	26
Bergen ¹⁾										
1949-1952	559	428	75	71	83	16	102	65	140	40
1959-1962	478	322	73	32	59	28	79	22	149	23
1964-1967	298	315	48	58	13	40	78	15	57	15
1969-1972
Sogn og Fjordane										
1949-1952	711	536	102	57	41	44	76	60	235	96
1959-1962	448	367	38	28	42	11	51	22	98	56
1964-1967	432	363	61	29	53	23	88	50	86	48
1969-1972	405	299	77	37	28	35	72	13	184	48
Møre og Romsdal										
1949-1952	738	618	99	53	42	35	140	43	162	63
1959-1962	457	345	66	43	48	41	121	43	134	54
1964-1967	430	321	86	28	31	21	85	21	126	55
1969-1972	358	250	35	43	48	20	122	34	168	34
Sør-Trøndelag										
1949-1952	714	503	102	55	48	49	93	98	172	107
1959-1962	459	403	59	37	51	30	80	40	136	62
1964-1967	537	363	60	28	30	20	111	44	101	44
1969-1972	427	301	46	35	53	28	129	34	122	42
Nord-Trøndelag										
1949-1952	798	535	103	63	67	39	87	43	108	88
1959-1962	458	365	35	28	51	36	85	27	94	34
1964-1967	338	440	85	40	54	28	72	45	76	68
1969-1972	341	286	79	35	33	25	109	36	159	65
Nordland										
1949-1952	853	719	86	66	75	41	135	52	230	128
1959-1962	584	482	66	41	38	28	155	38	188	46
1964-1967	564	470	71	33	61	21	131	47	147	35
1969-1972	410	242	52	29	51	15	90	47	116	37
Troms										
1949-1952	1 041	827	75	99	105	54	175	70	309	186
1959-1962	667	469	95	21	31	20	150	5	231	54
1964-1967	643	400	53	38	48	38	95	25	148	33
1969-1972	456	341	63	41	25	39	100	31	134	61
Finnmark										
1949-1952	1 469	1 030	166	47	68	60	187	120	255	111
1959-1962	845	648	146	40	49	13	174	34	194	55
1964-1967	622	473	118	28	92	35	107	20	167	19
1969-1972	639	370	65	61	52	30	111	44	174	23
Hele landet <i>The whole country</i>										
1949-1952	714	552	96	56	62	38	101	56	164	79
1959-1962	516	382	63	36	45	25	102	32	129	42
1964-1967	458	357	58	31	44	21	89	34	111	33
1969-1972	375	263	54	32	39	23	103	36	116	38

1) Se note 1, tabell 2.

General mortality. Sex and age specific rates per 100 000 population

25-29 år		30-39 år		40-49 år		50-59 år		60-69 år		70-79 år		80 år og over	
years		years		years		years		years		years		years and over	
M.M.	K.F.	M.M.	K.F.	M.M.	K.F.	M.M.	K.F.	M.M.	K.F.	M.M.	K.F.	M.M.	K.F.
166	78	172	135	317	270	747	586	1 716	1 479	4 964	4 457	15 213	14 412
135	36	146	88	299	201	736	472	1 992	1 339	5 182	4 304	15 782	14 416
124	51	147	70	351	211	880	461	2 283	1 227	5 651	4 099	14 944	13 441
98	35	161	74	344	188	959	442	2 510	1 296	6 135	4 100	16 241	13 253
145	65	249	89	482	259	1 143	584	2 331	1 631	6 922	4 617	17 773	15 024
108	15	218	76	365	229	1 199	557	2 774	1 581	6 645	4 740	16 634	15 243
71	21	173	76	400	196	1 235	511	2 862	1 424	6 687	4 075	15 488	13 962
.
150	71	185	141	214	300	653	586	1 610	1 410	4 477	3 849	14 806	13 774
120	43	170	87	284	222	631	475	1 838	1 272	4 427	4 198	13 562	12 645
162	57	147	85	380	183	674	445	1 754	1 216	5 083	3 835	15 365	14 170
116	29	151	101	331	205	858	443	1 922	1 044	5 166	3 931	14 262	13 403
172	115	242	138	332	257	809	604	1 827	1 508	4 685	4 291	15 207	14 379
157	27	152	104	314	197	812	419	1 825	1 429	5 314	4 009	14 395	14 143
135	20	141	65	315	183	900	382	2 252	1 193	5 476	4 340	15 876	14 075
148	31	181	79	341	168	851	443	2 154	1 104	5 844	3 870	15 611	13 329
183	127	206	148	396	247	962	631	2 177	1 595	5 278	4 577	17 207	16 131
111	67	174	99	330	206	832	520	2 343	1 567	5 868	4 644	15 232	14 558
65	34	161	106	332	205	948	499	2 387	1 485	5 696	4 629	16 141	13 944
94	57	151	67	347	211	993	527	2 598	1 298	6 355	4 293	15 964	13 786
187	119	159	134	349	278	658	590	1 589	1 514	5 082	4 493	15 093	14 083
134	17	120	50	247	167	696	533	1 939	1 527	4 950	4 435	14 160	13 595
123	47	146	50	297	174	787	444	1 829	1 315	5 368	4 211	15 394	14 901
76	44	163	55	401	202	790	430	2 255	1 315	5 961	4 308	15 787	13 643
212	125	230	143	345	287	763	555	1 817	1 596	5 342	4 690	15 651	15 187
191	61	180	70	361	176	940	511	2 143	1 524	5 240	4 492	15 131	13 740
130	51	194	93	338	206	975	452	2 433	1 339	5 904	4 091	16 090	13 754
145	62	185	76	411	192	966	429	2 550	1 329	6 337	4 146	16 366	13 695
216	211	306	158	449	279	782	649	1 872	1 512	5 646	4 894	15 200	14 960
202	65	178	110	391	212	912	463	2 339	1 393	5 833	4 531	15 027	13 756
169	49	179	86	444	203	1 022	558	2 765	1 567	5 878	4 918	15 062	13 870
110	61	200	48	425	214	1 134	537	2 603	1 411	6 389	4 510	14 457	14 390
260	202	239	210	444	411	1 146	886	2 695	1 849	5 558	5 825	18 049	15 242
120	95	285	153	427	234	1 161	552	3 001	1 982	6 732	5 206	19 171	15 874
164	56	247	75	540	257	1 183	637	3 034	1 732	6 878	5 069	14 815	14 741
115	20	227	92	574	197	1 319	459	3 026	1 687	7 477	5 346	17 680	14 382
159	100	201	124	361	259	850	598	2 009	1 568	5 386	4 731	16 172	15 315
129	46	172	89	331	206	893	501	2 314	1 434	5 715	4 458	15 550	14 492
115	43	163	81	364	193	935	472	2 483	1 364	5 885	4 277	15 658	13 676
109	42	168	77	383	203	969	463	2 551	1 275	6 280	4 084	16 002	13 448

1) See note 1, table 2.

Tabell 22. Dødsfall i alt i 1969-1972 etter kjønn, alder og fylke

Nr.	Fylke County	0-4 år years		5-9 år years		10-14 år years		15-19 år years		20-24 år years	
		M.M.	K.F.	M.M.	K.F.	M.M.	K.F.	M.M.	K.F.	M.M.	K.F.
01	Østfold	147	70	26	10	12	13	39	15	49	11
02	Akershus	177	126	28	13	21	9	48	12	57	17
03	Oslo	229	159	20	9	14	9	50	18	74	38
04	Hedmark	105	74	15	6	11	5	29	17	21	11
05	Oppland	108	84	14	6	7	8	32	9	23	5
06	Buskerud	111	79	18	6	11	9	27	10	24	13
07	Vestfold	96	62	19	10	13	4	36	5	26	16
08	Telemark	86	52	11	9	8	7	31	8	28	13
09	Aust-Agder	49	38	4	6	5	4	12	3	21	3
10	Vest-Agder	92	59	16	7	6	5	29	4	34	2
11	Rogaland	204	130	30	18	22	9	52	9	45	14
12	Hordaland	231	164	34	20	29	8	44	35	70	16
14	Sogn og Fjordane	71	49	14	6	5	6	13	2	29	6
15	Møre og Romsdal.	148	99	14	16	20	8	50	13	63	11
16	Sør-Trøndelag ..	180	122	18	13	20	10	47	12	47	16
17	Nord-Trøndelag .	72	59	17	7	7	5	23	7	30	10
18	Nordland	188	102	23	12	22	6	39	18	48	12
19	Troms	130	92	16	10	6	9	24	7	33	13
20	Finmark	112	61	10	9	7	4	16	6	26	3
	I alt Total ...	2 536	1 681	347	193	246	138	641	210	748	230

Total deaths 1969-1972 by sex, age and county

25-29 år years		30-39 år years		40-49 år years		50-59 år years		60-69 år years		70-79 år years		80 år og over years and over		No.
M.M.	K.F.	M.M.	K.F.	M.M.	K.F.	M.M.	K.F.	M.M.	K.F.	M.M.	K.F.	M.M.	K.F.	
38	9	84	37	214	116	560	266	1 212	654	1 633	1 318	1 341	1 554	01
42	21	114	58	297	138	583	285	1 140	607	1 575	1 312	1 197	1 495	02
54	36	154	92	535	283	1 422	771	3 190	1 870	4 031	3 729	2 246	4 271	03
24	11	49	24	163	89	364	212	883	488	1 411	1 125	1 303	1 344	04
25	8	55	23	176	76	334	166	736	423	1 296	999	1 233	1 321	05
30	11	78	38	196	120	536	216	994	569	1 401	1 188	1 292	1 518	06
30	5	58	33	154	84	486	213	849	465	1 189	1 029	1 029	1 299	07
23	8	57	23	151	81	450	191	781	414	1 155	990	1 204	1 322	08
13	6	37	9	70	35	194	99	363	220	631	522	657	780	09
20	5	57	14	142	70	303	131	530	291	789	670	756	941	10
51	10	94	43	202	139	569	318	1 067	627	1 507	1 249	1 269	1 650	11
51	17	126	57	291	159	810	397	1 587	983	2 214	2 092	1 960	2 763	12
14	3	30	18	77	43	210	104	412	230	708	620	757	987	14
43	8	79	33	177	86	444	233	863	494	1 382	1 148	1 222	1 648	15
33	18	72	31	196	117	565	306	1 107	623	1 553	1 353	1 272	1 667	16
11	6	36	12	114	54	230	122	522	311	835	673	778	931	17
48	18	92	36	232	105	566	243	1 132	605	1 546	1 220	1 359	1 639	18
23	11	61	13	138	62	343	158	576	327	804	688	650	845	19
14	2	41	14	104	31	216	69	336	180	422	315	314	321	20
587	213	1 374	608	3 629	1 888	9 185	4 500	18 280	10 381	26 082	22 240	21 839	28 296	

Tabell 23. Folkemengden i de ulike landsdeler etter type av kommuner 31/12 1970. Prosent
Population in the various regions by type of municipality 31/12 1970. Percentages

Kommunetype ¹⁾ Type of municipality ¹⁾	Landsdel ²⁾ Region ²⁾					Hele landet The whole country
	Øst-landet	Sør-landet	Vest-landet	Trøndelag	Nord-Norge	
1. Landbrukskommuner	4	6	7	12	5	6
2. Mindre sentrale, blandede landbruks- og industrikommuner	6	8	14	17	8	9
3. Sentrale, blandede landbruks- og industrikommuner	6	3	3	5	-	5
4. Fiskerikommuner	0	-	5	2	15	3
5. Mindre sentrale industrikommuner ...	2	3	11	3	9	5
6. Sentrale industrikommuner	20	16	9	-	-	13
7. Særlig sentrale, blandede tjenesteytings- og industrikommuner	44	30	34	39	-	35
8. Øvrige blandede tjenesteytings- og industrikommuner	16	31	13	3	49	19
9. Andre kommuner	2	3	4	19	14	5
Alle kommunetyper <i>All types of municipalities</i>	100	100	100	100	100	100

1) For klassifikasjon på kommunetype, se Prinsipper og definisjoner side 7.

2) For gruppering av fylkene på landsdel, se Prinsipper og definisjoner side 7.

1) For classification by type of municipality, see Principles and definitions, page 12.

2) For classification by region, see Principles and definitions, page 12.

Tabell 24. Samlet dødelighet for menn og kvinner i ulike typer av kommuner. 1969-1972 *Sex-specified mortality by type of municipality. 1969-1972*

Kommunetype ¹⁾ Type of municipality ¹⁾	Døde pr. 100 000 innbyggere <i>Deaths per 100 000 population</i>			
	Direkte beregnede kvotienter <i>Crude rates</i>		Standardberegnede kvotienter <i>Standardized rates</i>	
	Menn <i>Males</i>	Kvinner <i>Females</i>	Menn <i>Males</i>	Kvinner <i>Females</i>
1. Landbrukskommuner	1 306	1 131	1 078	769
2. Mindre sentrale, blandede landbruks- og industrikommuner	1 207	1 046	1 111	811
3. Sentrale, blandede landbruks- og industrikommuner	1 122	892	1 141	794
4. Fiskerikommuner	1 186	931	1 286	837
5. Mindre sentrale industrikommuner	987	799	1 173	777
6. Sentrale industrikommuner	1 086	857	1 253	823
7. Særlig sentrale, blandede tjenesteytings- og industrikommuner	1 064	872	1 335	798
8. Øvrige blandede tjenesteytings- og industrikommuner	1 102	880	1 314	810
9. Andre kommuner	1 081	929	1 124	790
Alle kommunetyper <i>All types of municipalities</i>	1 105	903	1 243	802

1) Se note 1, tabell 23.

1) See note 1, table 23.

Tabell 25. Samlet dødelighet for menn og kvinner i ulike typer av kommuner etter landsdel. 1969-1972. Standardberegnete kvotienter pr. 100 000 innbyggere *Sex-specified mortality by type of municipality and region. 1969-1972. Standardized rates per 100 000 population*

Kommunetype ¹⁾ Type of municipality ¹⁾	Landsdel ²⁾ Region ²⁾					Hele landet The whole country
	Øst-landet	Sør-landet	Vest-landet	Trøndelag	Nord-Norge	
	Menn Males					
1. Landbrukskommuner	1 042	1 196	1 009	1 126	1 243	1 078
2. Mindre sentrale, blandede landbruks- og industrikommuner	1 115	1 097	1 046	1 167	1 276	1 111
3. Sentrale, blandede landbruks- og industrikommuner	1 152	1 036	1 083	1 147	.	1 141
4. Fiskerikommuner	:	.	1 234	1 319	1 322	1 286
5. Mindre sentrale industrikommuner ..	1 286	1 141	1 107	1 253	1 238	1 173
6. Sentrale industrikommuner	1 274	1 187	1 181	.	.	1 253
7. Særlig sentrale, blandede tjenesteyttings- og industrikommuner	1 338	1 346	1 306	1 375	.	1 335
8. Øvrige blandede tjenesteyttings- og industrikommuner	1 304	1 284	1 302	1 504	1 335	1 314
9. Andre kommuner	981	1 158	1 072	1 112	1 254	1 124
	Kvinner Females					
1. Landbrukskommuner	743	791	751	804	845	769
2. Mindre sentrale, blandede landbruks- og industrikommuner	824	800	787	855	788	811
3. Sentrale, blandede landbruks- og industrikommuner	819	633	741	748	.	794
4. Fiskerikommuner	:	.	774	883	885	837
5. Mindre sentrale industrikommuner ..	789	741	738	905	869	777
6. Sentrale industrikommuner	831	762	809	.	.	823
7. Særlig sentrale, blandede tjenesteyttings- og industrikommuner	795	796	786	859	.	798
8. Øvrige blandede tjenesteyttings- og industrikommuner	798	794	799	820	846	810
9. Andre kommuner	688	823	746	799	865	790

1) Se note 1, tabell 23. 2) Se note 2, tabell 23.

1) See note 1, table 23. 2) See note 2, table 23.

Tabell 26. Dødeligheten for menn og kvinner av ubestemt angitt eller ukjent årsak i ulike typer av kommuner etter landsdel. 1969-1972. Standardberegnete kvotienter pr. 100 000 innbyggere
Sex-specified mortality from ill-defined or unknown causes, by type of municipality and region. 1969-1972. Standardized rates per 100 000 population

Landsdel ²⁾ Region ²⁾	Kommunetype ¹⁾ Type of municipality ¹⁾								
	Landbruks- kommuner	Mindre sentrale, blandede landbruks- og industri- kommuner	Sentrale, blandede landbruks- og industri- kommuner	Fiskeri- kommuner	Mindre sentrale industri- kommuner	Sentrale industri- kommuner	Særlig sentrale, blandede tjeneste- ytings- og industri- kommuner	Øvrige blandede tjeneste- ytings- og industri- kommuner	Andre kommuner
	1	2	3	4	5	6	7	8	9
Ubestemt angitt eller ukjent årsak i alt No. 780-796									
Menn <i>Males</i>									
Østlandet	63	67	60	:	85	75	54	69	60
Sørlandet	66	44	92	.	88	76	92	82	123
Vestlandet ...	81	56	64	39	56	56	55	72	54
Trøndelag	97	79	69	65	82	.	73	76	50
Nord-Norge ...	80	104	.	80	69	.	.	112	89
Hele landet <i>The whole country</i>	76	67	63	62	67	72	57	83	68
Kvinner <i>Females</i>									
Østlandet	34	43	31	:	48	34	27	34	41
Sørlandet	20	24	32	.	64	26	37	20	48
Vestlandet ...	49	50	32	38	36	27	26	33	49
Trøndelag	69	61	49	75	48	.	23	29	35
Nord-Norge ...	57	56	.	57	66	.	.	60	60
Hele landet ..	47	49	34	51	45	33	26	38	47

1) Se note 1, tabell 23. 2) Se note 2, tabell 23.

1) See note 1, table 23. 2) See note 2, table 23.

Tabell 27. Dødeligheten etter årsak for menn og kvinner i ulike typer av kommuner. 1969-1972. Standardberegnete kvotienter pr. 100 000 innbyggere *Sex-specified mortality by cause and type of municipality. 1969-1972. Standardized rates per 100 000 population*

Kommunetype Type of municipality	Alle år- saker All causes	Ond- artede svulster No. 140- 209	Hjerte- og kar- syk- dommer No. 390- 458	Syk- dommer i ånde- dretts- organene No. 460- 519	Sykdommer i for- døvelses- organene No. 520- 577	Alle andre bestemte syk- dommer Res. no. 000-779	Ubestemt, ukjent årsak No. 780- 796	Syk- dommer i alt Diseases, total no. 000- 796	Voldsom og unaturlig død No. E800- E999
Menn <i>Males</i>									
1. Landbrukskommuner	1 078	175	517	94	22	99	76	983	95
2. Mindre sentrale, blandede landbruks- og industri- kommuner	1 111	185	561	95	25	87	67	1 020	91
3. Sentrale, blandede land- bruks- og industri- kommuner	1 141	182	580	96	24	104	63	1 049	92
4. Fiskerikommuner	1 286	232	676	91	22	95	62	1 178	108
5. Mindre sentrale indu- strikommuner	1 173	215	591	90	22	99	67	1 084	89
6. Sentrale industri- kommuner	1 253	214	654	103	27	101	72	1 171	82
7. Særlig sentrale, bland- ede tjenesteytings- og industrikommuner	1 335	264	688	117	30	99	57	1 255	80
8. Øvrige blandede tjeneste- yttings- og industri- kommuner	1 314	231	685	101	27	104	83	1 231	83
9. Andre kommuner	1 124	191	563	100	18	96	68	1 036	88
Alle kommunetyper All types of municipalities	1 243	224	637	104	26	99	69	1 159	84
Kvinner <i>Females</i>									
1. Landbrukskommuner	769	153	365	86	18	68	47	737	32
2. Mindre sentrale, blandede landbruks- og industrikommuner	811	150	399	86	18	75	49	777	34
3. Sentrale, blandede land- bruks- og industri- kommuner	794	136	412	80	25	75	34	762	32
4. Fiskerikommuner	837	157	422	83	17	75	51	805	32
5. Mindre sentrale indu- strikommuner	777	148	389	77	23	64	45	746	31
6. Sentrale industri- kommuner	823	154	422	78	22	75	33	784	39
7. Særlig sentrale, bland- ede tjenesteytings- og industrikommuner	798	169	398	76	21	70	26	760	38
8. Øvrige blandede tjen- esteytings- og industri- kommuner	810	160	412	68	22	75	38	775	35
9. Andre kommuner	790	152	389	78	18	74	47	758	32
Alle kommunetyper	802	159	401	77	21	72	36	766	36

1) Se note 1, tabell 23.

1) See note 1, table 23.

Tabell 28. Forholdet mellom menns og kvinners dødelighet etter årsak i ulike typer av kommuner. 1969-1972. Standardberegnete kvotienter. Dødeligheten blant kvinner = 100 *Ratio of male to female mortality by cause and type of municipality. Standardized rates. Female mortality = 100*

Kommunetype ¹⁾ <i>Type of municipality</i>	Alle år-saker <i>All causes</i>	Ond- artede svulster <i>No. 140-209</i>	Hjerte- og kar- syk- dommer <i>No. 390-458</i>	Syk- dommer i ånde- dretts- organene <i>No. 460-519</i>	Sykdommer i for- døvelses- organene <i>No. 520-577</i>	Alle andre bestemte syk- dommer <i>Res. no. 000-779</i>	Ubestemt, ukjent årsak <i>No. 780-796</i>	Syk- dommer i alt <i>Diseases, total no. 000-796</i>	Voldsom og unaturlig død <i>No. E800-E999</i>
1. Landbrukskommuner	140	114	142	109	122	146	162	133	297
2. Mindre sentrale, blandede landbruks- og industrikommuner	137	123	141	110	139	116	137	131	268
3. Sentrale, blandede landbruks- og industrikommuner	144	134	141	120	96	139	185	138	288
4. Fiskerikommuner	154	148	160	110	129	127	122	146	338
5. Mindre sentrale industrikommuner	151	145	152	117	96	155	149	145	287
6. Sentrale industrikommuner	152	139	155	132	123	135	218	149	210
7. Særlig sentrale, blandede tjenesteyttings- og industrikommuner	167	156	173	154	143	141	219	165	211
8. Øvrige blandede tjenesteyttings- og industrikommuner	162	144	166	149	123	139	218	159	237
9. Andre kommuner	142	126	145	128	100	130	145	137	275
Alle kommunetyper <i>All types of municipalities</i>	155	141	159	135	124	138	192	151	233

1) Se note 1, tabell 23.

1) See note 1, table 23.

Tabell 29. Dødeligheten av ondartede svulster, hjerte- og karsykdommer og andre sykdommer for menn og kvinner i aldersgruppen 40-69 år i ulike typer av kommuner. 1969-1972. Standardberegnete kvotienter pr. 100 000 innbyggere *Sex-specified mortality from malignant neoplasms, cardiovascular diseases and other diseases, at ages 40-69 years by type of municipality. 1969-1972. Standardized rates per 100 000 population*

Kommunetype ¹⁾ <i>Type of municipality</i>	Alle årsaker <i>All causes</i>		Ond- artede svulster <i>No. 140-209</i>		Hjerte- og kar- syk- dommer <i>No. 390-458</i>		Alle andre bestemte sykdommer <i>Residual no. 000-779</i>		Syk- dommer i alt <i>Diseases, total no. 000-796</i>	
	M.M.	K.F.	M.M.	K.F.	M.M.	K.F.	M.M.	K.F.	M.M.	K.F.
1. Landbrukskommuner	958	564	203	225	475	196	181	125	859	546
2. Mindre sentrale, blandede landbruks- og industrikommuner	1 003	591	201	225	519	227	184	120	904	572
3. Sentrale, blandede landbruks- og industrikommuner ..	1 049	578	224	202	509	224	224	132	957	558
4. Fiskerikommuner	1 291	588	268	215	686	249	204	104	1 158	568
5. Mindre sentrale industrikommuner	1 124	564	252	193	546	232	223	122	1 021	547
6. Sentrale industrikommuner	1 186	594	267	229	598	221	235	121	1 100	571
7. Særlig sentrale, blandede tjenesteyttings- og industrikommuner	1 357	622	330	246	685	231	249	119	1 264	596
8. Øvrige blandede tjenesteyttings- og industrikommuner.	1 310	622	287	219	670	247	267	133	1 224	599
9. Andre kommuner	1 055	587	239	216	524	230	197	121	960	567
Alle kommunetyper <i>All types of municipalities</i>	1 148	571	259	219	576	214	220	116	1 055	549

1) Se note 1, tabell 23.

1) See note 1, table 23.

Tabell 30. Forholdet mellom menns og kvinners dødelighet av ondartede svulster, hjerte- og karsykdommer og andre sykdommer i aldersgruppen 40-69 år i ulike typer av kommuner. 1969-1972. Standardberegnete kvotienter. Dødeligheten blant kvinner = 100 *Ratio of male to female mortality from malignant neoplasms, cardiovascular diseases and other diseases, at ages 40-69 years by type of municipality. 1969-1972. Standardized rates. Female mortality = 100*

Kommunetype ¹⁾ <i>Type of municipality¹⁾</i>	Alle årsaker <i>All causes</i>	Ond- artede svulster <i>No. 140- 207</i>	Hjerte- og kar- syk- dommer <i>No. 390- 458</i>	Alle andre bestemte sykdommer <i>Residual no. 000- 779</i>	Syk- dommer i alt <i>Diseases, total no. 000- 796</i>
1. Landbrukskommuner	170	90	242	145	157
2. Mindre sentrale, blandede landbruks- og industrikommuner	170	89	229	153	158
3. Sentrale, blandede landbruks- og industri- kommuner	181	111	227	170	172
4. Fiskerikommuner	220	125	276	196	204
5. Mindre sentrale industrikommuner	199	131	235	183	187
6. Sentrale industrikommuner	200	117	271	194	193
7. Særlig sentrale, blandede tjenesteytings- og industrikommuner	218	134	297	209	212
8. Øvrige blandede tjenesteytings- og industri- kommuner	211	131	271	201	204
9. Andre kommuner	180	111	228	163	169
Alle kommunetyper <i>All types of municipalities</i>	201	118	269	190	192

1) Se note 1, tabell 23.

1) See note 1, table 23.

Tabell 31. Dødeligheten av ondartede svulster for menn og kvinner i ulike typer av kommuner etter landsdel. 1969-1972. Standardberregnede kvotienter pr. 100 000 innbyggere *Sex-specified mortality from malignant neoplasms by type of municipality and region. Standardized rates per 100 000 population*

Kommunetype ¹⁾ <i>Type of municipality¹⁾</i>	Landsdel ²⁾ <i>Region²⁾</i>				Nord-Norge	Hele landet <i>The whole country</i>
	Øst-landet	Sør-landet	Vest-landet	Trønde-lag		
	Menn <i>Males</i>					
1. Landbrukskommuner	163	191	155	206	208	175
2. Mindre sentrale, blandede landbruks- og industrikommuner	177	191	183	195	208	185
3. Sentrale, blandede landbruks- og industri- kommuner	188	151	171	166	.	182
4. Fiskerikommuner	:	.	238	273	226	232
5. Mindre sentrale industrikommuner	234	224	197	262	231	215
6. Sentrale industrikommuner	219	200	197	.	.	214
7. Særlig sentrale, blandede tjenesteytings- og industrikommuner	272	264	237	270	.	264
8. Øvrige blandede tjenesteytings- og industri- kommuner	231	223	246	267	222	231
9. Andre kommuner	164	195	198	201	196	191
	Kvinner <i>Females</i>					
1. Landbrukskommuner	126	167	164	172	173	153
2. Mindre sentrale, blandede landbruks- og industrikommuner	145	163	153	164	133	150
3. Sentrale, blandede landbruks- og industri- kommuner	132	121	140	161	.	136
4. Fiskerikommuner	:	.	158	153	160	157
5. Mindre sentrale industrikommuner	134	168	146	161	154	148
6. Sentrale industrikommuner	155	134	158	.	.	154
7. Særlig sentrale, blandede tjenesteytings- og industrikommuner	170	132	168	185	.	169
8. Øvrige blandede tjenesteytings- og industri- kommuner	159	168	164	137	156	160
9. Andre kommuner	155	129	135	164	151	152

1) Se note 1, tabell 23. 2) Se note 2, tabell 23.

1) See note 1, table 23. 2) See note 2, table 23.

Tabell 32. Dødeligheten av ondartede svulster etter primærsete i ulike typer av kommuner, 1969-1972. Standardberegnete kvotienter pr. 100 000 innbyggere. *Sex-specified mortality from malignant neoplasms by primary site and type of municipality. 1969-1972. Standardized rates per 100 000 population*

Kommunetype ¹⁾ Type of municipality ¹⁾	Primærsete Primary site							
	I alt All sites No. 140- 209		Spiserøret, magesekken og tarmene No. 150- 154		Luftrør, bronkier og lunger No. 162		Lymfatiske og bloddan- nende organer No. 200-209	
	M.M.	K.F.	M.M.	K.F.	M.M.	K.F.	M.M.	K.F.
1. Landbrukskommuner	175	153	60	41	10	4	19	16
2. Mindre sentrale, blandede landbruks- og industrikommuner	185	150	60	44	12	3	21	12
3. Sentrale, blandede landbruks- og industrikommuner	182	136	57	37	16	5	21	10
4. Fiskerikommuner	232	157	81	46	26	3	20	12
5. Mindre sentrale industrikommuner	215	148	79	45	22	4	20	12
6. Sentrale industrikommuner	214	154	68	41	26	5	20	13
7. Særlig sentrale, blandede tjeneste- ytings- og industrikommuner	264	169	76	45	48	8	21	15
8. Øvrige blandede tjenesteyttings- og industrikommuner	231	160	74	45	33	6	20	14
9. Andre kommuner	191	152	63	37	15	5	19	13
Alle kommunetyper All types of municipalities	224	159	70	43	30	6	21	14

1) Se note 1, tabell 23.

1) See note 1, table 23.

Tabell 33. Dødeligheten for menn og kvinner av ondartede svulster i spiserøret, magesekken og tarmene, og av sykdommer i fordøyelsesorganene, etter type av kommuner og landsdel. 1969-1972. Standardberegnete kvotienter pr. 100 000 innbyggere *Sex-specified mortality from malignant neoplasms of digestive tract, and from diseases of the digestive system, by type of municipality and region. 1969-1972. Standardized rates per 100 000 population*

Diagnose/ Landsdel ²⁾ <i>Diagnosis/ Region²⁾</i>	Kommunetype ¹⁾ <i>Type of municipality¹⁾</i>								
	Landbruks- kommuner	Mindre sentrale, blandede landbruks- og industri- kommuner	Sentrale, blandede landbruks- og industri- kommuner	Fiskeri- kommuner	Mindre sentrale industri- kommuner	Sentrale industri- kommuner	Særlig sentrale, blandede tjeneste- yttings- og industri- kommuner	Øvrige blandede tjeneste- yttings- og industri- kommuner	Andre kommuner
	1	2	3	4	5	6	7	8	9
Ondartede svulster i spiserøret, magesekken og tarmene <i>No. 150-154</i>									
Menn <i>Males</i>									
Østlandet	51	58	58	:	90	71	76	73	49
Sørlandet	58	58	52	.	80	55	80	64	38
Vestlandet ...	55	59	52	86	71	55	72	81	67
Trøndelag	73	58	58	98	100	.	81	82	69
Nord-Norge ...	92	76	.	76	84	.	.	76	66
Hele landet <i>The whole country</i>	60	60	57	81	79	68	76	74	63
Kvinner <i>Females</i>									
Østlandet	29	40	35	:	38	42	44	43	34
Sørlandet	40	37	35	.	52	32	32	46	56
Vestlandet ...	48	48	40	47	47	43	47	53	31
Trøndelag	51	44	47	58	46	.	48	25	39
Nord-Norge ...	44	49	.	42	46	.	.	44	37
Hele landet ..	41	44	37	46	45	41	45	45	37
Sykdommer i fordøyelsesorganene <i>No. 520-577</i>									
Menn									
Østlandet	23	24	23	:	28	27	32	30	21
Sørlandet	34	34	38	.	13	23	21	19	10
Vestlandet ...	20	26	25	14	21	26	30	32	15
Trøndelag	15	20	27	5	11	.	24	35	19
Nord-Norge ...	34	24	.	30	30	.	.	22	16
Hele landet ..	22	25	24	22	22	27	30	27	18
Kvinner									
Østlandet	19	17	27	:	19	23	21	20	9
Sørlandet	12	13	12	.	14	23	14	28	13
Vestlandet ...	19	21	15	17	25	19	20	25	21
Trøndelag	18	20	20	11	26	.	23	8	19
Nord-Norge ...	17	15	.	18	27	.	.	22	19
Hele landet ..	18	18	25	17	23	22	21	22	18

1) Se note 1, tabell 23. 2) Se note 2, tabell 23.

1) See note 1, table 23. 2) See note 2, table 23.

Tabell 34. Dødeligheten for menn og kvinner av hjerte- og karsykdommer etter diagnose i ulike typer av kommuner. 1969-1972. Standardberregnede kvotienter pr. 100 000 innbyggere *Sex-specified mortality from cardiovascular diseases, by diagnosis and type of municipality. 1969-1972. Standardized rates per 100 000 population*

Kommunetype ¹⁾ Type of municipality ¹⁾	Diagnose <i>Diagnosis</i>											
	Hjerte- og kar- sykdommer i alt No. 390-458		Karlesjoner i sentral- nervesys- temet No. 430- 438		Ischemisk hjerte- sykdom No. 410-414		Av dette: Koronarsykdom, hjerteinfarkt No. 410-412.3		Hypertensjon- sykdommer 400-404		Alle andre og ubestemt angitte hjerte- og karsykdommer Res.no. 390- 458	
	M.M.	K.F.	M.M.	K.F.	M.M.	K.F.	M.M.	K.F.	M.M.	K.F.	M.M.	K.F.
1. Landbrukskommuner ...	517	365	146	137	290	150	221	88	15	15	66	63
2. Mindre sentrale, blandede landbruks- og industrikommuner .	561	399	152	154	317	159	251	103	17	17	75	69
3. Sentrale, blandede landbruks- og industrikommuner	580	412	162	156	332	170	260	106	17	19	69	67
4. Fiskerikommuner	676	422	181	158	409	182	354	132	14	16	72	66
5. Mindre sentrale industrikommuner	591	389	148	134	348	168	281	113	12	17	83	70
6. Sentrale industri- kommuner	654	422	190	160	370	170	294	115	16	17	78	75
7. Særlig sentrale, blandede tjeneste- yttings- og industri- kommuner	688	398	171	135	417	184	347	134	15	12	85	67
8. Øvrige blandede tjenesteyttings- og industrikommuner	685	412	179	154	411	181	338	129	14	15	81	62
9. Andre kommuner	563	389	173	156	303	148	246	106	6	13	81	72
Alle kommunetyper All types of municipalities	637	401	169	146	374	174	304	121	14	15	80	66

1) Se note 1, tabell 23.

1) See note 1, table 23.

Tabell 35. Forholdet mellom menns og kvinners dødelighet av hjerte- og karsykdommer etter diagnose i ulike typer av kommuner. 1969-1972. Standardberregnede kvotienter. Dødeligheten blant kvinner = 100
Ratio of male to female mortality from cardiovascular diseases, by diagnosis and type of municipality. 1969-1972. Standardized rates. Female mortality = 100

Kommunetype ¹⁾ Type of municipality ¹⁾	Hjerte- og kar- sykdommer i alt No. 390-458	Diagnose <i>Diagnosis</i>				Alle andre og ubestemt angitte hjerte- og karsykdommer Res.no. 390- 458
		Karlesjoner i sentral- nervesys- temet No. 430- 438	Ischemisk hjerte- sykdom No. 410-414	Av dette: Koronarsykdom, hjerteinfarkt No. 410-412.3	Hypertensjon- sykdommer 400-404	
1. Landbrukskommuner	142	107	193	251	100	105
2. Mindre sentrale, bland- ede landbruks- og industrikommuner	141	99	199	244	100	109
3. Sentrale, blandede land- bruks- og industri- kommuner	141	104	195	245	89	103
4. Fiskerikommuner	160	115	225	268	88	109
5. Mindre sentrale indu- strikommuner	152	110	207	249	71	119
6. Sentrale industri- kommuner	155	119	218	256	94	104
7. Særlig sentrale, bland- ede tjenesteytings- og industrikommuner	173	127	227	259	125	127
8. Øvrige blandede tjenesteytings- og industrikommuner	166	116	227	262	93	131
9. Andre kommuner	145	111	205	232	46	113
Alle kommunetyper All types of municipalities	159	116	215	251	93	121

1) Se note 1, tabell 23.

1) See note 1, table 23.

Tabell 36. Dødeligheten for menn og kvinner av hjerte- og karsykdommer etter type av kommuner og landsdel. 1969-1972. Standardberegnete kvotienter pr. 100 000 innbyggere *Mortality from cardiovascular diseases by type of municipality and region. 1969-1972. Standardized rates per 100 000 population*

Diagnose/ Landsdel ²⁾ Diagnoses/ Region	Kommunetype ¹⁾ Type of municipality ¹⁾								
	Landbruks- kommuner	Mindre sentrale, blandede landbruks- og industri- kommuner	Sentrale, blandede landbruks- og industri- kommuner	Fiskeri- kommuner	Mindre sentrale industri- kommuner	Sentrale industri- kommuner	Særlig sentrale, blandede tjeneste- ytings- og industri- kommuner	Øvrige blandede tjeneste- ytings- og industri- kommuner	Andre kommuner
	1	2	3	4	5	6	7	8	9
Hjerte- og karsykdommer i alt No. 390-458									
Menn <i>Males</i>									
Østlandet	486	571	590	:	671	669	686	675	474
Sørlandet	594	508	475	.	468	539	645	646	408
Vestlandet ...	491	521	505	668	561	630	688	688	526
Trøndelag	555	591	623	698	536	.	719	826	575
Nord-Norge ...	587	661	.	674	634	.	.	708	654
Hele landet <i>The whole country</i>	517	561	580	676	591	654	688	685	563
Kvinner <i>Females</i>									
Østlandet	365	422	435	:	423	427	394	405	319
Sørlandet	368	362	303	.	368	374	420	377	341
Vestlandet ...	347	383	343	392	352	415	390	410	373
Trøndelag	370	405	379	430	472	.	435	445	394
Nord-Norge ...	411	395	.	441	453	.	.	438	443
Hele landet ..	365	399	412	422	389	422	398	412	389
Karlesjoner i sentralnerve- systemet No. 430-438									
Menn									
Østlandet	133	152	162	:	136	197	169	178	127
Sørlandet	198	137	142	.	112	136	145	163	112
Vestlandet ...	143	137	126	183	148	173	173	176	138
Trøndelag	156	170	199	169	163	.	183	248	207
Nord-Norge ...	147	196	.	178	181	.	.	183	201
Hele landet ..	146	152	162	181	148	190	171	179	173
Kvinner									
Østlandet	140	159	168	:	116	164	134	147	125
Sørlandet	130	129	118	.	128	141	157	145	84
Vestlandet ...	131	143	107	152	126	151	127	155	114
Trøndelag	133	166	147	141	193	.	156	178	182
Nord-Norge ...	156	170	.	162	185	.	.	169	188
Hele landet ..	137	154	156	158	134	160	135	154	156

1) Se note 1, tabell 23. 2) Se note 2, tabell 23.

1) See note 1, table 23. 2) See note 2, table 23.

Tabell 36 (forts.). Dødeligheten for menn og kvinner av hjerte- og karsykdommer etter type av kommuner og landsdel. 1969-1972. Standardberegnete kvotienter pr. 100 000 innbyggere *Mortality from cardiovascular diseases by type of municipality and region. 1969-1972. Standardized rates per 100 000 population*

Diagnose Landsdel	Kommunetype								
	1	2	3	4	5	6	7	8	9
Ischemisk hjertesykdom <i>No. 410-414</i>									
Menn									
Østlandet	279	314	341	:	416	371	412	400	247
Sørlandet	289	251	266	.	240	330	406	356	257
Vestlandet	268	305	261	396	330	382	429	423	268
Trøndelag	320	340	367	440	313	.	428	487	299
Nord-Norge	332	373	.	410	344	.	.	441	370
Hele landet	290	317	332	409	348	370	417	411	303
Kvinner									
Østlandet	141	167	173	:	206	168	179	180	107
Sørlandet	162	123	123	.	115	153	194	155	174
Vestlandet	142	157	154	165	149	185	195	178	154
Trøndelag	170	166	189	182	192	.	189	182	133
Nord-Norge	167	149	.	190	185	.	.	195	180
Hele landet	150	159	170	182	168	170	184	181	148
Koronarsykdom, hjerteinfarkt <i>No. 410-412.3</i>									
Menn									
Østlandet	199	237	265	:	302	295	353	319	191
Sørlandet	233	189	206	.	209	253	276	321	208
Vestlandet	213	242	194	338	275	304	332	350	205
Trøndelag	260	285	309	415	262	.	376	398	242
Nord-Norge	237	308	.	351	299	.	.	366	318
Hele landet	221	251	260	354	281	294	347	338	246

Tabell 36 (forts.). Dødeligheten for menn og kvinner av hjerte- og karsykdommer etter type av kommuner og landsdel, 1969-1972. Standardberegnete kvotienter pr. 100 000 innbyggere *Mortality from cardiovascular diseases by type of municipality and region. 1969-1972. Standardized rates per 100 000 population*

Diagnose Landsdel	Kommunetype								
	1	2	3	4	5	6	7	8	9
Kvinner									
Østlandet	80	99	107	:	110	113	135	120	70
Sørlandet	98	86	51	.	96	104	96	125	124
Vestlandet	82	101	106	115	107	130	129	130	105
Trøndelag	100	115	121	138	154	.	149	106	93
Nord-Norge	106	112	.	137	135	.	.	145	138
Hele landet	88	103	106	132	113	115	134	129	106
Hypertensjonssykdommer No. 400-404									
Menn									
Østlandet	13	20	17	:	13	16	14	16	4
Sørlandet	36	22	22	.	34	17	12	20	6
Vestlandet	8	12	23	14	12	13	13	15	1
Trøndelag	16	17	17	12	5	.	28	11	7
Nord-Norge	30	20	.	16	5	.	.	8	7
Hele landet	15	17	17	14	12	16	15	14	6
Kvinner									
Østlandet	17	19	22	:	22	18	11	16	15
Sørlandet	15	29	15	.	22	17	10	17	10
Vestlandet	12	16	14	13	16	12	14	18	11
Trøndelag	18	11	5	6	12	.	19	16	12
Nord-Norge	14	11	.	20	9	.	.	10	16
Hele landet	15	17	19	16	17	17	12	15	13

Tabell 37. Dødeligheten for menn og kvinner av hjerte- og karsykdommer i aldersgruppen 40-69 år etter type av kommuner og landsdel. 1969-1972. Standardberegnete kvotienter pr. 100 000 innbyggere
Sex-specified mortality from cardiovascular diseases at ages 40-69 years by type of municipality and region. 1969-1972. Standardized rates per 100 000 population

Diagnose/ Landsdel ²⁾ <i>Diagnosis/ Region²⁾</i>	Kommunetype ¹⁾ <i>Type of municipality¹⁾</i>								
	Landbruks- kommuner	Mindre sentrale, blandede landbruks- og industri- kommuner	Sentrale, blandede landbruks- og industri- kommuner	Fiskeri- kommuner	Mindre sentrale industri- kommuner	Sentrale industri- kommuner	Særlig sentrale, blandede tjeneste- ytings- og industri- kommuner	Øvrige blandede tjeneste- ytings- og industri- kommuner	Andre kommuner
	1	2	3	4	5	6	7	8	9
Hjerte- og karsykdommer i alt <i>No. 390-458</i>									
Menn Males									
Østlandet	416	518	504	:	643	611	687	662	411
Sørlandet	544	495	460	.	444	538	571	618	393
Vestlandet ...	437	483	450	693	510	554	675	632	475
Trøndelag	544	528	613	716	465	.	747	657	529
Nord-Norge ...	633	644	.	682	583	.	.	725	629
Hele landet <i>The whole country</i>	475	519	509	686	546	598	685	670	524
Kvinner Females									
Østlandet	189	243	226	:	245	225	229	243	133
Sørlandet	185	201	119	.	227	199	189	219	182
Vestlandet ...	194	193	233	192	229	208	237	228	190
Trøndelag	206	249	235	426	325	.	248	284	231
Nord-Norge ...	215	277	.	267	209	.	.	274	315
Hele landet ..	196	227	224	249	232	221	231	247	230
Karlesjoner i sentralnervesystemet <i>No. 430-438</i>									
Menn									
Østlandet	72	82	79	:	74	108	111	92	51
Sørlandet	107	107	114	.	57	63	105	75	38
Vestlandet ...	72	58	59	68	64	91	105	88	62
Trøndelag	73	110	97	97	92	.	92	85	118
Nord-Norge ...	129	100	.	114	83	.	.	111	89
Hele landet ..	80	81	80	95	70	103	108	95	85
Kvinner									
Østlandet	94	92	75	:	45	66	66	66	32
Sørlandet	76	75	48	.	38	77	49	89	-
Vestlandet ...	60	68	71	56	60	68	66	78	50
Trøndelag	84	90	73	155	114	.	73	149	95
Nord-Norge ...	89	120	.	72	57	.	.	90	108
Hele landet ..	81	84	74	72	57	67	66	78	76

1) Se note 1, tabell 23. 2) Se note 2, tabell 23.

1) See note 1, table 23. 2) See note 2, table 23.

Tabell 37 (forts.). Dødeligheten for menn og kvinner av hjerte- og karsykdommer i aldersgruppen 40-69 år etter type av kommuner og landsdel. 1969-1972. Standardberegnete kvotienter pr. 100 000 innbyggere *Sex-specified mortality from cardiovascular diseases at ages 40-69 years by type of municipality and region. 1969-1972. Standardized rates per 100 000 population*

Diagnose Landsdel	Kommunetype								
	1	2	3	4	5	6	7	8	9
Ischemisk hjertesykdom <i>No. 410-414</i>									
Menn									
Østlandet	280	366	371	:	485	428	487	486	304
Sørlandet	258	277	301	.	308	388	385	454	300
Vestlandet	289	365	326	547	395	412	495	488	343
Trøndelag	387	356	441	536	326	.	563	493	367
Nord-Norge	421	449	.	507	461	.	.	564	473
Hele landet	317	369	371	522	418	423	491	505	381
Kvinner									
Østlandet	65	103	110	:	144	104	116	122	59
Sørlandet	65	92	48	.	103	87	97	95	124
Vestlandet	88	83	97	96	101	103	119	106	89
Trøndelag	93	118	129	133	146	.	125	95	94
Nord-Norge	88	102	.	140	113	.	.	143	150
Hele landet	79	98	108	124	114	103	117	122	105
Koronarsykdom, hjerteinfarkt <i>No. 410-412.3</i>									
Menn									
Østlandet	248	336	357	:	400	394	465	451	290
Sørlandet	227	250	278	.	289	344	356	440	300
Vestlandet	280	342	298	513	368	376	460	459	331
Trøndelag	360	331	421	519	281	.	533	477	343
Nord-Norge	353	429	.	476	424	.	.	524	444
Hele landet	289	343	354	491	376	388	466	472	360

Tabell 37 (forts.). Dødeligheten for menn og kvinner av hjerte- og karsykdommer i aldersgruppen 40-69 år etter type av kommuner og landsdel. 1969-1972. Standardberegnete kvotienter pr. 100 000 innbyggere *Sex-specified mortality from cardiovascular diseases at ages 40-69 years by type of municipality and region. 1969-1972. Standardized rates per 100 000 population*

Diagnose Landsdel	Kommunetype								
	1	2	3	4	5	6	7	8	9
Kvinner									
Østlandet	60	84	91	:	119	93	107	113	59
Sørlandet	55	92	48	.	103	77	85	93	105
Vestlandet	75	70	84	93	95	90	105	97	70
Trøndelag	75	107	123	133	113	.	117	81	78
Nord-Norge	76	89	.	127	108	.	.	132	138
Hele landet	68	83	92	116	103	92	107	113	92
Hypertensjons- sykdommer									
No. 400-404									
Menn									
Østlandet	14	18	14	:	12	15	13	22	4
Sørlandet	73	19	22	.	41	33	17	17	18
Vestlandet	10	17	-	25	12	8	13	11	-
Trøndelag	17	9	34	35	16	.	24	16	9
Nord-Norge	36	32	.	16	-	.	.	5	2
Hele landet	19	18	15	20	11	15	14	15	5
Kvinner									
Østlandet	8	12	5	:	18	10	8	12	18
Sørlandet	-	8	23	.	-	5	5	4	-
Vestlandet	6	13	6	6	17	4	14	8	12
Trøndelag	-	12	-	19	16	.	15	-	5
Nord-Norge	-	17	.	17	9	.	.	8	15
Hele landet	5	13	5	13	15	9	9	9	11

Tabell 38. Dødeligheten for menn og kvinner av sykdommer i åndedrettsorganene etter type av kommuner og landsdel. 1969-1972. Standardberegnete kvotienter pr. 100 000 innbyggere *Sex-specified mortality from diseases in the respiratory system by type of municipality and region. 1969-1972. Standardized rates per 100 000 population*

Diagnose/ ¹⁾ Landsdel/ ²⁾ Diagnosis/ Region ²⁾	Kommunetype ¹⁾ Type of municipality ¹⁾								
	Landbruks- kommuner	Mindre sentrale, blandede landbruks- og industri- kommuner	Sentrale, blandede landbruks- og industri- kommuner	Fiskeri- kommuner	Mindre sentrale industri- kommuner	Sentrale industri- kommuner	Særlig sentrale, blandede tjeneste- ytings- og industri- kommuner	Øvrige blandede tjeneste- ytings- og industri- kommuner	Andre kommuner
	1	2	3	4	5	6	7	8	9
Sykdommer i åndedretts- organene i alt No. 460-519									
Menn <i>Males</i>									
Østlandet	106	96	91	:	81	100	119	106	92
Sørlandet	92	119	102	.	95	133	124	116	173
Vestlandet ...	93	85	123	77	90	107	115	92	88
Trøndelag	69	107	99	73	116	.	107	61	99
Nord-Norge ...	99	98	.	108	99	.	.	96	102
Hele landet <i>The whole country</i>	94	95	96	91	90	103	117	101	100
Kvinner <i>Females</i>									
Østlandet ...	93	78	87	:	61	76	76	74	73
Sørlandet ...	109	113	94	.	41	94	69	65	117
Vestlandet ..	79	84	65	58	84	79	76	56	76
Trøndelag ...	77	94	51	107	94	.	76	77	72
Nord-Norge ..	86	90	.	102	82	.	.	67	84
Hele landet .	86	86	80	83	77	78	76	68	78
Lungebetenn- else No. 480-486									
Menn									
Østlandet ...	81	72	61	:	48	67	78	69	75
Sørlandet ...	58	65	72	.	63	93	84	75	132
Vestlandet ..	66	58	88	57	65	75	78	55	58
Trøndelag ...	49	81	65	46	82	.	71	28	74
Nord-Norge ..	73	59	.	71	72	.	.	63	68
Hele landet .	69	67	66	62	62	70	77	65	72

1) Se note 1, tabell 23. 2) Se note 2, tabell 23.

1) See note 2, table 23. 2) See note 2, table 23.

Tabell 38 (forts.). Dødeligheten for menn og kvinner av sykdommer i åndedrettsorganene etter type av kommuner og landsdel. 1969-1972. Standardberegnete kvotienter pr. 100 000 innbyggere
Sex-specified mortality from diseases in the respiratory system by type of municipality and region. 1969-1972. Standardized rates per 100 000 population

Diagnose/ Landsdel ²⁾	Kommunetype								
	Landbruks- kommuner	Mindre sentrale, blandede landbruks- og industri- kommuner	Sentrale, blandede landbruks- og industri- kommuner	Fiskeri- kommuner	Mindre sentrale industri- kommuner	Sentrale industri- kommuner	Særlig sentrale, blandede tjeneste- ytings- og industri- kommuner	Øvrige blandede tjeneste- ytings- og industri- kommuner	Andre kommuner
	1	2	3	4	5	6	7	8	9
Kvinner									
Østlandet	74	64	66	:	49	61	60	58	55
Sørlandet	98	82	74	.	32	77	50	51	80
Vestlandet ...	63	65	57	46	62	60	62	40	67
Trøndelag	59	82	26	60	71	.	57	57	62
Nord-Norge ...	66	65	.	76	56	.	.	50	62
Hele landet ..	68	68	60	61	57	62	60	52	62
Kronisk sykdom i åndedretts- organene No. 490-493 og 517-518									
Menn									
Østlandet	14	15	20	:	19	24	33	27	14
Sørlandet	28	23	8	.	26	27	32	29	11
Vestlandet ...	17	17	31	14	17	27	30	23	23
Trøndelag	11	15	29	21	11	.	28	10	14
Nord-Norge ...	16	23	.	24	12	.	.	23	19
Hele landet ..	15	17	22	19	17	25	32	25	17
Kvinner									
Østlandet	9	7	14	:	10	8	11	8	13
Sørlandet	6	24	-	.	8	9	12	10	12
Vestlandet ...	9	11	4	7	10	13	9	8	7
Trøndelag	9	4	9	13	17	.	10	12	6
Nord-Norge ...	11	14	.	15	15	.	.	11	14
Hele landet ..	9	10	12	11	11	9	11	9	10

Tabell 39. Voldsom og unaturlig død blant menn og kvinner i ulike typer av kommuner etter landsdel, 1969-1972. Standardberegnete kvotienter pr. 100 000 innbyggere *Violent deaths by sex, type of municipality and region, 1969-1972. Standardized rates per 100 000 population*

Landsdel ²⁾ Region	Kommunetype ¹⁾ <i>Type of municipality¹⁾</i>								
	Landbruks- kommuner	Mindre sentrale, blandede landbruks- og industri- kommuner	Sentrale, blandede landbruks- og industri- kommuner	Fiskeri- kommuner	Mindre sentrale industri- kommuner	Sentrale industri- kommuner	Særlig sentrale, blandede tjeneste- ytings- og industri- kommuner	Øvrige blandede tjeneste- ytings- og industri- kommuner	Andre kommuner
	1	2	3	4	5	6	7	8	9
I alt <i>Total</i> , no. E800-999									
Menn <i>Males</i>									
Østlandet	97	87	91	:	86	81	81	81	83
Sørlandet	129	96	102	.	107	101	100	89	119
Vestlandet ...	86	92	102	116	86	74	78	77	88
Trøndelag	83	85	72	95	109	.	72	117	83
Nord-Norge ...	122	98	.	102	92	.	.	84	93
Hele landet <i>The whole country</i>	95	91	91	108	89	82	80	83	88
Kvinner <i>Females</i>									
Østlandet	33	35	32	:	30	40	41	34	22
Sørlandet	35	42	17	.	27	37	50	36	35
Vestlandet ...	31	34	47	32	30	37	31	36	26
Trøndelag	26	30	20	37	57	.	35	44	37
Nord-Norge ...	36	23	.	31	27	.	.	36	37
Hele landet ..	31	33	32	32	31	39	38	35	32

1) Se note 1, tabell 23. 2) Se note 2, tabell 23.

1) See note 1, table 23. 2) See note 2, table 23.

Tabell 40. Dødeligheten for menn og kvinner av ulykker/skader i ulike typer av kommuner, 1969-1972. Standardberegnete kvotienter pr. 100 000 innbyggere *Accidental deaths by sex and type of municipality, 1969-1972. Standardized rates per 100 000 population*

Kommunetype ¹⁾ <i>Type of municipality¹⁾</i>	Ulykker i alt <i>Total accidents</i>		Veitrafikk- ulykker <i>No. E810- E827</i>		Ulykker under skipsfart og fiske <i>No. E830- E839 (4. digit 1-9)</i>		Drukning- ulykker (unntatt under skipsfart og fiske) <i>No. E830.0, E832.0, E910</i>		Alle andre ulykker <i>Residual no. E800- E949</i>	
	M.M.	K.F.	M.M.	K.F.	M.M.	K.F.	M.M.	K.F.	M.M.	K.F.
1. Landbrukskommuner	79	26	25	6	7	-	18	2	29	18
2. Mindre sentrale, blandede landbruks- og industrikommuner	78	30	25	7	8	0	13	1	32	22
3. Sentrale, blandede landbruks- og industrikommuner	73	30	35	9	3	-	7	1	28	20
4. Fiskerikommuner	98	28	14	5	26	0	30	2	28	21
5. Mindre sentrale industrikommuner	77	28	19	4	8	1	16	1	34	22
6. Sentrale industrikommuner	67	34	23	8	4	0	12	1	28	25
7. Særlig sentrale, blandede tjeneste- ytings- og industrikommuner	66	32	20	7	3	0	8	1	35	24
8. Øvrige blandede tjenesteyttings- og industrikommuner	71	31	20	8	6	0	12	1	33	22
9. Andre kommuner	77	29	26	8	5	-	12	1	34	20
Alle kommunetyper <i>All types of municipalities</i>	71	31	22	7	6	0	12	1	31	23

1) Se note 1, tabell 23.

1) See note 1, table 23.

Tabell 41. Dødeligheten av ulykker/skader blant menn og kvinner i alderen under 70 år i ulike typer av kommuner. 1969-1972. Standardberegnete kvotienter pr. 100 000 innbyggere

Kommunetype ¹⁾ Type of municipality ¹⁾	Ulykker i alt Total accidents			Veitrafikkulykker No. E810-E827		
	Under 15 år years	15-39 år years	40-69 år years	Under 15 år years	15-39 år years	40-69 år years
Menn <i>Males</i>						
1. Landbrukskommuner	37	86	70	9	28	30
2. Mindre sentrale, blandede landbruks- og industrikommuner	41	83	78	13	34	26
3. Sentrale, blandede landbruks- og industrikommuner	40	76	58	22	45	27
4. Fiskerikommuner	42	111	114	11	17	13
5. Mindre sentrale industrikommuner	33	78	82	14	23	17
6. Sentrale industrikommuner	36	61	58	14	28	20
7. Særlig sentrale, blandede tjenesteytings- og industrikommuner	24	50	67	10	23	18
8. Øvrige blandede tjenesteytings- og industrikommuner	37	63	63	14	22	16
9. Andre kommuner	46	72	75	17	29	22
Alle kommunetyper <i>All types of municipalities</i>	33	66	70	13	26	20
Kvinner <i>Females</i>						
1. Landbrukskommuner	18	6	13	5	6	6
2. Mindre sentrale, blandede landbruks- og industrikommuner	13	11	14	5	7	7
3. Sentrale, blandede landbruks- og industrikommuner	22	8	15	13	6	8
4. Fiskerikommuner	17	11	15	7	5	5
5. Mindre sentrale industrikommuner	14	5	14	4	1	6
6. Sentrale industrikommuner	17	9	14	9	6	7
7. Særlig sentrale, blandede tjenesteytings- og industrikommuner	10	9	15	4	5	6
8. Øvrige blandede tjenesteytings- og industrikommuner	15	10	15	7	6	7
9. Andre kommuner	20	12	13	9	9	6
Alle kommunetyper	15	9	14	6	5	6

1) Se note 1, tabell 23.

Accidental deaths among males and females at ages under 70 years, by type of municipality. 1969-1972.
Standardized rates per 100 000 population

Ulykker under skips- fart og fiske No. E830-E839 (4. digit 1-9)			Drunningsulykker (unntatt under skipsfart og fiske) No. E830.0, E832.0 E910			Alle andre ulykker Residual no. E800-E949			No.
Under 15 år years	15-39 år years	40-69 år years	Under 15 år years	15-39 år years	40-69 år years	Under 15 år years	15-39 år years	40-69 år years	
.	13	6	20	23	10	8	22	24	1
.	14	8	15	14	12	13	21	32	2
.	8	1	9	8	6	9	15	24	3
.	44	34	25	38	29	6	12	38	4
.	17	7	11	15	20	8	23	38	5
.	9	3	13	9	12	9	15	23	6
.	6	3	6	7	11	8	14	35	7
.	10	6	7	13	14	15	18	27	8
.	11	5	11	12	12	18	20	36	9
.	11	6	10	12	13	10	17	31	
.	-	-	8	-	1	5	-	6	1
.	1	-	1	1	1	7	2	6	2
.	-	-	2	-	1	7	2	6	3
.	-	1	6	-	2	4	6	7	4
.	2	1	3	-	2	7	2	5	5
.	1	-	2	1	1	6	1	6	6
.	0	0	1	1	1	5	3	8	7
.	0	-	3	1	0	5	3	8	8
.	-	-	4	-	1	7	3	6	9
.	0	0	3	1	1	6	3	7	

1) See note 1, table 23.

Utrykte tabeller

I tillegg til de tabeller som er trykt i dette hefte har Byrået følgende tabeller for perioden 1969-1972 i manuskript:

1. Dødsfall etter de døde kjønn og alder (12 aldersgrupper), fylke, type av kommuner og utvalgte dødsårsaker. (For grupper av dødsårsaker, se Prinsipper og definisjoner, side 9).
2. Døde pr. 100 000 innbyggere etter kjønn, alder, fylke, type av kommuner og utvalgte dødsårsaker. Direkte beregnede kvotienter.

Unprinted tables

In addition to the tables printed in this volume the following tables for the period 1969-1972 are available in manuscript:

1. Deaths by sex, age (12 age-groups), county, type of municipality and selected causes. (For categories of causes of death, see Principles and Definitions, page 12).
2. Sex and age specific death rates from selected causes per 100 000 population by county and type of municipality.

Tidligere utkommet
Previously issued

Dødeligheten og dens årsaker i Norge 1856-1955 (Kapittel X. Dødeligheten i de forskjellige deler av landet) *Trend of Mortality and Causes of Death in Norway 1856-1955 (Chapter X. Regional variations of mortality)* SØS Nr. 10

Sunnhetstilstanden og medisinalforholdene 1957 (18. Dødeligheten 1954-1957 i de forskjellige deler av landet for enkelte viktigere sykdomsgrupper) *Medical Statistical Report 1957 (18. Mortality 1954-1957 from some important causes of death in different regions of the country)* NOS XII 15

Helsestatistikk 1963 (XV. Dødelighetsforholdene i de enkelte deler av landet) *Health Statistics 1963 (XV. Regional variations in mortality)* NOS XII 180

Dødelighetsforholdene i fylkene i årene omkring 1960 *Mortality Rates in Counties* NOS A 132

Dødelighetsforhold i fylkene 1964-1967 *Mortality Rates in Counties 1964-1967* NOS A 298

Publikasjoner sendt ut fra Statistisk Sentralbyrå
siden 1. juli 1973*Publications issued by the Central Bureau of Statistics
since 1 July 1973*

I serien Norges offisielle statistikk (NOS):

- Rekke XII Boktrykk 1973
- Nr. 276 Statistisk årbok 1973 *Statistical Yearbook of Norway* Sidetall 477 Pris kr. 15,00
- Rekke A Offsettrykk 1973
- Nr. 540 Jordbruksteljinga 20. juni 1969 VII Oversikt *Census of Agriculture VII General Survey*
Sidetall 191 Pris kr. 9,00
- 541 Varehandelsstatistikk 1971 *Wholesale and Retail Trade Statistics* Sidetall 103 Pris kr. 8,00
- 542 Formuesstatistikk 1970 Personlige inntektstakere og husholdninger *Property Statistics
Personal Income Earners and Households* Sidetall 71 Pris kr. 8,00
- 543 Inntektsstatistikk 1970 Personlige inntektstakere og husholdninger *Income Statistics Personal
Income Earners and Households* Sidetall 119 Pris kr. 9,00
- 544 Folkeavstemningen om EF II *The Advisory Referendum on Norway's Accession to the EC II*
Sidetall 115 Pris kr. 9,00
- 545 Finansinstitusjoner 1971 *Financial Institutions* Sidetall 117 Pris kr. 9,00
- 546 Lønnsstatistikk for arbeidere i bergverksdrift og industri 3. kvartal 1972 *Wage Statistics
for Workers in Mining and Manufacturing* Sidetall 31 Pris kr. 7,00
- 547 Barneomsorg 1971 *Child Welfare Statistics* Sidetall 61 Pris kr. 7,00
- 548 Lønnsstatistikk for sjøfolk på skip i innenriks rutefart november 1972 *Wage Statistics
for Seamen on Ships in Scheduled Coasting Trade* Sidetall 33 Pris kr. 5,00
- 549 Undervisningsstatistikk Vaksenopplæring og folkeopplysning 1970 *Educational Statistics
Adult Education and Popular Education* Sidetall 51 Pris kr. 7,00
- 550 Kriminalstatistikk Fanger 1971 *Criminal Statistics Prisoners* Sidetall 59 Pris kr. 8,00
- 551 Sosialhjelpstatistikk 1970 *Social Care Statistics* Sidetall 71 Pris kr. 8,00
- 552 Folketallet i kommunene 1972-1973 *Population in Municipalities* Sidetall 39 Pris kr. 7,00
- 553 Hotellstatistikk 1972 *Hotel Statistics* Sidetall 67 Pris kr. 7,00
- 554 Helsestatistikk 1971 *Health Statistics* Sidetall 79 Pris kr. 8,00
- 555 De offentlige sektors finanser 1968-1970 *Public Sector Finances* Sidetall 61 Pris kr. 8,00
- 556 Statistikk over lavinntektsgrupper 1970 *Statistics on Low Income Groups* Sidetall 135
Pris kr. 9,00
- 557 Kredittmarkedstatistikk 1970-1971 *Credit Market Statistics* Sidetall 271 Pris kr. 11,00
- 558 Undervisningsstatistikk Gymnaseksamen 1970 *Educational Statistics Matriculation Examinations*
Sidetall 65 Pris kr. 8,00
- 559 Fiskeritellingen 1. oktober 1971 I Tallet på fiskere, deltaking i fiske m.v. *Fishery Census I
Number of Fishermen, Participation in Fishery etc.* Sidetall 137 Pris kr. 9,00
- 560 Utenrikshandel 1972 I *External Trade I* Sidetall 233 Pris kr. 11,00
- 561 Veitrafikkulykker 1972 *Road Traffic Accidents* Sidetall 65 Pris kr. 8,00
- 562 Arbeidsmarkedstatistikk 1972 *Labour Market Statistics* Sidetall 75 Pris kr. 8,00
- 563 Jaktstatistikk 1972 *Hunting Statistics* Sidetall 71 Pris kr. 7,00
- 564 Skogavvirking til salg og industriell produksjon 1971-72 *Roundwood Cut for Sale and
Industrial Production* Sidetall 55 Pris kr. 7,00
- 565 Undervisningsstatistikk Fag- og yrkesskoler og høgskoler 1. oktober 1971 *Educational
Statistics Vocational Schools and Colleges* Sidetall 139 Pris kr. 8,00
- 566 Lønnsstatistikk 1972 *Wage Statistics* Sidetall 67 Pris kr. 8,00
- 567 Kommunerekneskapar 1971 *Municipal Accounts* Sidetall 121 Pris kr. 9,00
- 568 Utdanningsstatistikk Folkehøgskolar, realskolar og gymnas 1. oktober 1972 *Educational
Statistics Folk High Schools and Secondary Schools* Sidetall 67 Pris kr. 8,00
- 569 Folkeavstemningen om EF III *The Advisory Referendum on Norway's Accession to the EC III*
Sidetall 81 Pris kr. 8,00
- 570 Alkoholstatistikk 1972 *Alcohol Statistics* Sidetall 43 Pris kr. 7,00
- 571 Utenrikshandel 1972 II *External Trade II* Sidetall 253 Pris kr. 11,00
- 572 Jordbruksstatistikk 1972 *Agricultural Statistics* Sidetall 105 Pris kr. 9,00
- 573 Skattestatistikk 1971 Kommuner og handelsdistrikter *Tax Statistics Municipalities and
Trade Districts* Sidetall 97 Pris kr. 9,00
- 574 Lønnsstatistikk for kommunale arbeidstakere pr. 1. januar 1973 *Wage Statistics for Local
Government Employees* Sidetall 79 Pris kr. 8,00
- 575 Sivilrettsstatistikk 1972 *Civil Judicial Statistics* Sidetall 31 Pris kr. 7,00
- 576 Undervisningsstatistikk Avsluttet utdanning 1971-72 *Educational Statistics Education
Finished* Sidetall 149 Pris kr. 9,00
- 577 Flyttestatistikk 1972 *Migration Statistics* Sidetall 65 Pris kr. 8,00
- 578 Folkemengden etter alder og ekteskapelig status 31. desember 1972 *Population by Age and
Marital Status* Sidetall 109 Pris kr. 8,00
- 579 Lønnsstatistikk for ansatte i varehandel 1. mars 1973 *Wage Statistics for Employees in
Wholesale and Retail Trade* Sidetall 75 Pris kr. 8,00

Rekke A

Offsettrykk 1973 (forts.)

- Nr. 580 Skattestatistikk 1971 *Tax Statistics* Sidetall 125 Pris kr. 9,00
 - 581 Veterinærstatistikk 1972 *Veterinary Statistics* Sidetall 71 Pris kr. 8,00
 - 582 Fiskeritellingen 1. oktober 1971 II Tallet på fiskebåter, deltaking i fiske m.v.
Fishery Census II Number of Fishing Boats, Participation in Fishery etc. Sidetall 135
 Pris kr. 9,00
 - 583 Bøndernes inntekt og formue 1971 *The Holders' Income and Property* Sidetall 51 Pris kr. 8,00
 - 584 Skogstatistikk 1972 *Forestry Statistics* Sidetall 139 Pris kr. 9,00
 - 585 Kriminalstatistikk Forbrytelser etterforsket av politiet 1972 *Criminal Statistics
 Crimes Investigated by the Police* Sidetall 73 Pris kr. 8,00
 - 586 Folkemengdens bevegelse 1972 *Vital Statistics and Migration Statistics* Sidetall 57
 Pris kr. 8,00
 - 587 Undervisningsstatistikk Vaksenopplæring og folkeopplysning 1971 *Educational Statistics
 Adult Education and Popular Education* Sidetall 55 Pris kr. 7,00
 - 588 Byggearealstatistikk 1972 *Building Statistics* Sidetall 101 Pris kr. 8,00
 - 589 Statistisk fylkeshefte 1973 Østfold Sidetall 169 Pris kr. 9,00
 - 590 Statistisk fylkeshefte 1973 Hedmark Sidetall 159 Pris kr. 9,00
 - 591 Statistisk fylkeshefte 1973 Oppland Sidetall 177 Pris kr. 9,00
 - 592 Statistisk fylkeshefte 1973 Vestfold Sidetall 163 Pris kr. 9,00
 - 593 Statistisk fylkeshefte 1973 Telemark Sidetall 161 Pris kr. 9,00
 - 594 Statistisk fylkeshefte 1973 Aust-Agder Sidetall 163 Pris kr. 9,00
 - 595 Statistisk fylkeshefte 1973 Vest-Agder Sidetall 147 Pris kr. 9,00
 - 596 Statistisk fylkeshefte 1973 Møre og Romsdal Sidetall 213 Pris kr. 9,00
 - 597 Statistisk fylkeshefte 1973 Sør-Trøndelag Sidetall 177 Pris kr. 9,00
 - 598 Statistisk fylkeshefte 1973 Nord-Trøndelag Sidetall 171 Pris kr. 9,00
 - 599 Statistisk fylkeshefte 1973 Finnmark Sidetall 163 Pris kr. 9,00
 - 600 Sosial hjemmehjelp 1972 *Social Home-Help Services* Sidetall 37 Pris kr. 7,00
 - 601 Laks- og sjøaurefiske 1972 *Salmon and Sea Trout Fisheries* Sidetall 61 Pris kr. 8,00
 - 602 Elektrisitetsstatistikk 1972 *Electricity Statistics* Sidetall 51 Pris kr. 8,00
 - 603 Lønnsstatistikk for sjøfolk på skip i utenriksfart mars 1973 *Wage Statistics for Seamen
 on Ships in Ocean Transport* Sidetall 37 Pris kr. 7,00
 - 604 Undervisningsstatistikk Gymnaseksamen 1971 *Educational Statistics Matriculation Examinations*
 Sidetall 73 Pris kr. 8,00
 - 605 Sosialhjelpstatistikk 1971 *Social Care Statistics* Sidetall 69 Pris kr. 8,00
 - 606 Stortingsvalget 1973 I *Storting Elections I* Sidetall 143 Pris kr. 9,00

Rekke XII

Boktrykk 1974

- Nr. 277 Økonomisk utsyn over året 1973 *Economic Survey* Sidetall 166 Pris kr. 15,00
 - 278 Fiskeristatistikk 1970 *Fishery Statistics* Sidetall 116 Pris kr. 8,00
 - 279 Statistisk årbok 1974 *Statistical Yearbook of Norway* Sidetall 491 Pris kr. 15,00

Offsettrykk 1974

Rekke A

- Nr. 607 Psykiatriske sykehus 1972 *Mental Hospitals* Sidetall 55 Pris kr. 7,00
 - 608 Rutebilstatistikk 1972 *Scheduled Road Transport* Sidetall 41 Pris kr. 7,00
 - 609 Dødsårsaker 1972 *Causes of Death* Sidetall 87 Pris kr. 8,00
 - 610 Finansinstitusjoner 1972 *Financial Institutions* Sidetall 115 Pris kr. 9,00
 - 611 Lønnsstatistikk for ansatte i helsevesen og barneomsorg 1. mai 1973 *Wage Statistics of
 Employees in Health Services and Child Nursing* Sidetall 93 Pris kr. 8,00
 - 612 Sykehusstatistikk 1972 *Hospital Statistics* Sidetall 37 Pris kr. 7,00
 - 613 Stortingsvalget 1973 II *Storting Elections II* Sidetall 65 Pris kr. 8,00
 - 614 Lønnsstatistikk for funksjonærer i forsikringsvirksomhet 1. september 1973 *Wage Statistics
 for Salaried Employees in Insurance Activity* Sidetall 39 Pris kr. 7,00
 - 615 Publikasjoner i serien Norges offisielle statistikk 1950-1973 *Publications in the Series
 Norwegian Official Statistics* Sidetall 25 Pris kr. 5,00
 - 616 Lønnsstatistikk for funksjonærer i bankvirksomhet 1. september 1973 *Wage Statistics for
 Bank Employees* Sidetall 43 Pris kr. 7,00
 - 617 Flyttemotivundersøkelsen 1972 *Survey of Migration Motives* Sidetall 167 Pris kr. 9,00
 - 618 Lønnsstatistikk for sjøfolk på skip i innenriks rutefart november 1973 *Wage Statistics
 for Seamen on Ships in Scheduled Coasting Trade* Sidetall 27 Pris kr. 7,00
 - 619 Utdanningsstatistikk Grunnskoler 1. oktober 1972 *Educational Statistics Primary
 Schools* Sidetall 79 Pris kr. 8,00
 - 620 Regnskapsstatistikk 1972 Engroshandel *Statistics of Accounts Wholesale Trade*
 Sidetall 53 Pris kr. 8,00
 - 621 Regnskapsstatistikk 1972 Bergverksdrift og industri *Statistics of Accounts Mining and
 Manufacturing* Sidetall 71 Pris kr. 7,00
 - 622 Sjøulykkesstatistikk 1973 *Marine Casualties* Sidetall 57 Pris kr. 8,00
 - 623 Lønnsstatistikk for ansatte i jordbruk, gartnerier og hagebruk september 1973 *Wage
 Statistics for Workers and Salaried Employees in Agriculture and Horticulture* Sidetall 39
 Pris kr. 7,00
 - 624 Lønnsstatistikk for arbeidere i bergverksdrift og industri 3. kvartal 1973. *Wage Statistics
 for Workers in Mining and Manufacturing* Sidetall 29 Pris kr. 7,00
 - 625 Samferdselsstatistikk 1972 *Transport and Communication Statistics* Sidetall 167 Pris kr. 9,00
 - 626 Barneomsorg 1972 *Child Welfare Statistics* Sidetall 55 Pris kr. 7,00
 - 627 Hotellstatistikk 1973 *Hotel Statistics* Sidetall 61 Pris kr. 7,00
 - 628 Bygge- og anleggsstatistikk 1972 *Construction Statistics* Sidetall 43 Pris kr. 7,00
 - 629 Arbeidsmarkedstatistikk 1973 *Labour Market Statistics* Sidetall 97 Pris kr. 8,00

- Rekke A Offsettrykk 1974 (forts.)
- Nr. 630 Folketallet i kommunene 1973-1974 *Population in Municipalities* Sidetall 41 Pris kr. 7,00
 - 631 Lønnsstatistikk for statens embets- og tjenestemenn 1. oktober 1973 *Wage Statistics for Central Government Employees* Sidetall 77 Pris kr. 8,00
 - 632 Fiskeritellingen 1. oktober 1971 III Fiskeredskap og sjøhus. Fiskebåtenes eierforhold, verdi m.v., drivstoff og fangst. Fiskernes inntekt og formue *Fishery Census III Fishing Gear and Sheds. Ownership and Value etc., Fuel and Catch of the Fishing Boats. Income and Property of the Fishermen* Sidetall 113 Pris kr. 9,00
 - 633 Helsestatistikk 1972 *Health Statistics* Sidetall 95 Pris kr. 8,00
 - 634 Utdanningsstatistikk Vaksenopplæring og folkeopplysning 1972-73 *Educational Statistics Adult Education and Popular Education* Sidetall 61 Pris kr. 7,00
 - 635 Lønnsstatistikk for arbeidere i offentlig anleggsvirksomhet 3. kvartal 1973 *Wage Statistics for Workers in Public Construction Activity* Sidetall 35 Pris kr. 7,00
 - 636 Statistisk fylkeshefte 1973 Akershus og Oslo Sidetall 201 Pris kr. 9,00
 - 637 Statistisk fylkeshefte 1973 Buskerud Sidetall 163 Pris kr. 9,00
 - 638 Statistisk fylkeshefte 1973 Rogaland Sidetall 183 Pris kr. 9,00
 - 639 Statistisk fylkeshefte 1973 Hordaland Sidetall 213 Pris kr. 9,00
 - 640 Statistisk fylkeshefte 1973 Sogn og Fjordane Sidetall 175 Pris kr. 9,00
 - 641 Statistisk fylkeshefte 1973 Nordland Sidetall 231 Pris kr. 9,00
 - 642 Statistisk fylkeshefte 1973 Troms Sidetall 169 Pris kr. 9,00
 - 643 Kriminalstatistikk Reaksjoner 1972 *Criminal Statistics Sanctions* Sidetall 71 Pris kr. 7,00
 - 644 Skogavvirking til salg og industriell produksjon 1972-73 *Roundwood Cut for Sale and Industrial Production* Sidetall 55 Pris kr. 7,00
 - 645 Varehandelsstatistikk 1972 *Wholesale and Retail Trade Statistics* Sidetall 103 Pris kr. 8,00
 - 646 Jaktstatistikk 1973 *Hunting Statistics* Sidetall 67 Pris kr. 7,00
 - 647 Industristatistikk 1972 *Industrial Statistics* Sidetall 221 Pris kr. 9,00
 - 648 Lønnsstatistikk 1973 *Wage Statistics* Sidetall 81 Pris kr. 8,00
 - 649 Flyttestatistikk 1973 *Migration Statistics* Sidetall 75 Pris kr. 8,00
 - 650 Sivilrettsstatistikk 1973 *Civil Judicial Statistics* Sidetall 41 Pris kr. 7,00
 - 651 Utenrikshandel 1973 I *External Trade I* Sidetall 253 Pris kr. 11,00
 - 652 Utdanningsstatistikk Avsluttet utdanning 1972-73 *Educational Statistics Education Finished* Sidetall 129 Pris kr. 9,00
 - 653 Folkemengden etter alder og ekteskapeleg status 31. desember 1973 *Population by Age and Marital Status* Sidetall 145 Pris kr. 8,00
 - 654 Alkoholstatistikk 1973 *Alcohol Statistics* Sidetall 41 Pris kr. 7,00
 - 655 Bøndernes inntekt og formue 1972 *The Holders' Income and Property* Sidetall 53 Pris kr. 8,00
 - 656 Kriminalstatistikk Forbrytelser etterforsket av politiet 1973 *Criminal Statistics Crimes Investigated by the Police* Sidetall 73 Pris kr. 8,00
 - 657 Lønnsstatistikk for sjøfolk på skip i utenriksfart mars 1974 *Wage Statistics for Seamen on Ships in Ocean Transport* Sidetall 31 Pris kr. 7,00
 - 658 Veitrafikkulykker 1973 *Road Traffic Accidents* Sidetall 73 Pris kr. 8,00
 - 659 Markedstall Folke- og bolig telling 1970 *Market Data Population and Housing Census* Sidetall 139 Pris kr. 9,00
 - 660 Kredittmarkedstatistikk 1971-1972 *Credit Market Statistics* Sidetall 319 Pris kr. 11,00
 - 661 Undervisningsstatistikk Universiteter og høyskoler Høstsemesteret 1971 *Educational Statistics Universities Autumn Term* Sidetall 163 Pris kr. 8,00
 - 662 Tidsnyttingsundersøkelsen 1971-72 II *The Time Budget Survey II* Sidetall 73 Pris kr. 8,00
 - 663 Lønnsstatistikk for ansatte i varehandel 1. mars 1974 *Wage Statistics for Employees in Wholesale and Retail Trade* Sidetall 31 Pris kr. 8,00
 - 664 Skattestatistikk Inntektsåret 1972 *Tax Statistics Income Year* Sidetall 131 Pris kr. 9,00
 - 665 Utenrikshandel 1973 II *External Trade II* Sidetall 265 Pris kr. 11,00
 - 666 Jordbruksstatistikk 1973 *Agricultural Statistics* Sidetall 147 Pris kr. 9,00
 - 667 Kriminalstatistikk Fanger 1972 *Criminal Statistics Prisoners* Sidetall 51 Pris kr. 8,00
 - 668 Veterinærstatistikk 1973 *Veterinary Statistics* Sidetall 81 Pris kr. 8,00
 - 669 Laks- og sjøaurefiske 1973 *Salmon and Sea Trout Fisheries* Sidetall 59 Pris kr. 8,00
 - 670 Skogstatistikk 1973 *Forestry Statistics* Sidetall 145 Pris kr. 9,00
 - 671 Folkemengdens bevegelse 1973 *Vital Statistics and Migration Statistics* Sidetall 69 Pris kr. 8,00
 - 672 Regional dødelighet 1969-1972 *Regional Mortality* Sidetall 89 Pris kr. 8,00
 - 673 Boforholdsundersøkelsen 1973 *Survey of Housing Conditions* Sidetall 175 Pris kr. 9,00
 - 674 Finansinstitusjoner 1973 *Financial Institutions* Sidetall 113 Pris kr. 9,00
 - 675 Utdanningsstatistikk Fag- og yrkesskoler og høyskoler 1. oktober 1972 *Educational Statistics Vocational Schools and Colleges* Sidetall 137 Pris kr. 8,00
 - 676 Lønnsstatistikk for ansatte i skoleverket 1. oktober 1973 *Wage Statistics for Employees in Publicly Maintained Schools* Sidetall 61 Pris kr. 8,00
 - 677 Rutebilstatistikk 1973 *Scheduled Road Transport* Sidetall 35 Pris kr. 7,00
 - 678 Sosial hjemmehjelp 1973 *Social Home-Help Services* Sidetall 29 Pris kr. 7,00
 - 679 Folke- og bolig telling 1970 I Folkemengden etter geografiske inndelinger *Population and Housing Census I Population by Geographical Divisions* Sidetall 195 Pris kr. 9,00
 - 680 Kriminalstatistikk Reaksjoner 1973 *Criminal Statistics Sanctions* Sidetall 51 Pris kr. 7,00
 - 682 Dødsårsaker 1973 Hovedtabeller *Causes of Death Main Tables* Sidetall 87 Pris kr. 8,00

I serien Samfunnsøkonomiske studier (SØS):

- Nr. 23 Prisutvikling og prisatferd i 1960-årene En presentasjon og analyse av nasjonalregnskapets prisdata 1961-1969 *The Development and Behaviour of Prices in the 1960's Presentation and Analysis of the Price-Data of the Norwegian National Accounts* Sidetall 478 Pris kr. 15,00

I serien Artikler fra Statistisk Sentralbyrå (ART)

- Nr. 55 Prognoser for de langsiktige endringer i sammensetningen av det private konsum *Long Term Forecasts for the Changes in the Composition of the Private Consumption* Sidetall 71
Pris kr. 8,00
- 56 Inhomogeneous Semi-Markov Processes, Select Actuarial Tables and Duration-Dependence in Demography *Inhomogene semimarkovprosesser, selekte aktuartabeller og varighetsavhengighet i demografi* Sidetall 54 Pris kr. 8,00
- 57 Revisjon av indeksene for utenrikshandelen *Revision of Indices for Foreign Trade* Sidetall 47 Pris kr. 7,00
- 58 Statistisk Sentralbyrås utvalgsundersøkelser: Elementer av det matematiske grunnlaget *The Sample Surveys of the Central Bureau of Statistics of Norway: Basic Mathematical Elements* Sidetall 59 Pris kr. 8,00
- 59 Aktuelle skattetall 1973 *Current Tax Data* Sidetall 63 Pris kr. 8,00
- 60 Om oppstilling og bruk av regionalt nasjonalregnskap *Construction and Use of Regional National Accounts* Sidetall 74 Pris kr. 7,00
- 61 Levels of Error in Population Forecasts *Usikkerhetsnivåer ved befolkningsprognoser* Sidetall 46 Pris kr. 8,00
- 62 Statistisk Sentralbyrås regionale befolkningsframskrivninger Nåværende opplegg og utviklingsplaner 1974 *The Regional Population Projections of the Central Bureau of Statistics of Norway Current Procedure and Plans for the Future* Sidetall 25 Pris kr. 7,00
- 63 Estimering av makro-konsumfunksjoner for etterkrigstiden: Metodospørsmål og empiriske resultater *Estimating Aggregate Consumption Functions for the Post-War Period: Methodological Problems and Empirical Results* Sidetall 84 Pris kr. 8,00
- 64 Hvem har nytte av forbrukerservice? *To Whose Benefit is the Consumer Service?* Sidetall 22 Pris kr. 5,00
- 65 Bosettingskart over Norge 1970: Grunnlag, innhold og bruk *Map of the Population Distribution of Norway 1970: Basis, Contents and Use* Sidetall 43 Pris kr. 7,00
- 66 Etterhåndsstratifisering og estimering innen del-bestander *Post-Stratification and Estimation within Subpopulations* Sidetall 49 Pris kr. 7,00
- 67 Klassifisering av kommunene i Norge 1974 *Classification of the Municipalities of Norway* Sidetall 56 Pris kr. 7,00
- 68 Estimating the Flexibility and the Marginal Utility of Money: An Errors-in-Variables Approach *Estimering av pengenes grensenyttefleksibilitet: Et opplegg med feil i de variable 1974* Sidetall 18 Pris kr. 5,00
- 69 Framskrivning av folkemengden i Norge 1973-2100 Et analytisk eksperiment *Population Projections for Norway An Analytic Experiment* Sidetall 100 Pris kr. 8,00
- 70 Aktuelle skattetall 1974 *Current Tax Data* Sidetall 73 Pris kr. 8,00
- 71 Some Empirical Evidence on the Decreasing Scale Elasticity *Noen resultater for produktfunksjoner med fallende passuskoeffisient for norsk bergverk og industri* Sidetall 20 Pris kr. 5,00

I serien Statistiske analyser (SA):

- Nr. 6 Lønnsstruktur og lønnsutvikling 1960-1971 *Wage Structure and Wage Development* Sidetall 101
Pris kr. 9,00
- 7 Driftsformer i jordbruket *Types of Farming* Sidetall 99 Pris kr. 8,00
- 8 Produksjonsutviklinga i jordbruket 1925-1972 *Trend in Agricultural Production* Sidetall 223 Pris kr. 9,00
- 9 Dødelighetsutvikling og dødsårsaksmonster 1951-1970 *Mortality Trend and Mortality Pattern* Sidetall 209 Pris kr. 8,00
- 11 Folkerøystinga om EF Aktivitet blant veljarane *The Advisory Referendum on Norway's Accession to the EC Voters' Activity* Sidetall 63 Pris kr. 8,00
- 12 Regnskapsanalyse Industri og engroshandel *Accounting Analysis Manufacturing and Wholesale Trade* Sidetall 131 Pris kr. 8,00

Utvalgte publikasjoner i serien Statistisk Sentralbyrås Håndbøker (SSH)
Selected publications in the series Statistisk Sentralbyrås Håndbøker (SSH)

- Nr. 4 Innføring i maskinregning. Hefte 1. Addisjonsmaskiner
- " 5 Innføring i maskinregning. Hefte 2. Kalkulasjonsmaskiner
- " 8 Framlegg til nordisk statistisk terminologi
- " 9 Standard for næringsgruppering
- " 13 Standard for handelsområder
- " 19 Varenomenklatur for industristatistikken
- " 22 Statistisk testing av hypoteser ved regresjonsberegninger
- " 23 Utsnitt om prinsipper og definisjoner i offisiell statistikk
- " 24 Standard for gruppering av sykdommer - skader - dødsårsaker i offentlig norsk statistikk
- " 26 Statistisk varefortegnelse for utenrikshandelen
- " 27 Utsnitt om prinsipper og definisjoner i offisiell statistikk. Fra Forbruksundersøkelsen 1958
- " 28 Standard for utdanningsgruppering i offentlig norsk statistikk
- " 29 Norsk-Engelsk ordliste
- " 30 Lov, forskrifter og overenskomst om folkeregistrering
- " 32 Konsumprisindeksens representantvarer. Gruppering etter leveringssektor og art

Pris kr. 8,00

Publikasjonen utgis i kommisjon hos H. Aschehoug & Co., Oslo,
og er til salgs hos alle bokhandlere.

ISBN 82-537-0419-4