

NORGES OFFISIELLE STATISTIKK



BØDENEES INNTEKT OG FORMUE 1973

THE HOLDERS' INCOME AND PROPERTY 1973

STATISTISK SENTRALBYRÅ
CENTRAL BUREAU OF STATISTICS
OSLO - NORWAY

NORGES OFFISIELLE STATISTIKK A 733



BØNDENES INNTEKT OG FORMUE

1973

THE HOLDERS' INCOME AND PROPERTY

1973

STATISTISK SENTRALBYRÅ
CENTRAL BUREAU OF STATISTICS OF NORWAY
OSLO 1975

ISBN 82-537-0505-0

FØREORD

Statistikken over bøndernes inntekt og formue er utarbeidd på grunnlag av oppgåvene frå Utvalsteljinga for jordbruket 1973 og oppgåver frå skattelikninga for same år. Liknande statistikk er laga for åra 1968 - 1972. I nokre tabellar er hovudtala for desse tidlegare åra også tekne med. Tal for 1973 er tidlegare publisert i Statistisk ukehefte nr. 19, for 7. mai 1975. Tal er dessutan gitt i "Nye distriktstall" nr. 6, juni 1975.

Konsulent Audun Loen har leia arbeidet med publikasjonen.

Statistisk Sentralbyrå, Oslo, 29. august 1975

Petter Jakob Bjerve

Norvald Ones

PREFACE

The statistics on holders' income and property have been prepared by combining figures from the Sample survey of agriculture 1973 with data from the tax assessments. In some tables in the publication the results have been compared with figures from similar investigation for the years 1968 - 1972. Data for 1973 are previously published in the Weekly Bulletin of Statistics no. 19 for 7 May 1975. Data were also given in the series New district figures no. 6, June 1975.

This publication has been prepared under the supervision of Mr. Audun Loen.

Central Bureau of Statistics, Oslo, 28 August 1975

Petter Jakob

Norvald Ones

INNHALD

| | Side |
|---|------|
| P r i n s i p p o g d e f i n i s j o n a r | |
| I. Omfang og gjennomføring | 7 |
| II. Definisjonar og omgrep | 7 |
| 1. Den statistiske eininga | 7 |
| 2. Omgrep som er nytta | 7 |
| a. Inntekt | 7 |
| b. Pensjonsgivande inntekt | 8 |
| c. Netto formue | 8 |
| d. Skatt i alt | 9 |
| e. Alder | 9 |
| f. Yrkesstatus | 9 |
| Samandrag på engelsk | 10 |
| T a b e l l r e g i s t e r | 12 |
| F i g u r r e g i s t e r | 12 |
| V e d l e g g | |
| 1. Utkome før | 47 |
| 2. Publikasjonar sende ut frå Statistisk Sentralbyrå sidan 1. juli 1974 | 49 |
| 3. Utvalde publikasjonar i serien Statistisk Sentralbyrås Håndbøker (SSH) | 53 |

S t a n d a r d t e i k n

- . Tal umogleg
- .. Oppgåve manglar
- : Tal kan ikkje
offentleggjerast
- Null
- 0,0 Mindre enn 0,05 av
den brukte eininga

CONTENTS

| | Page |
|--|------|
| Principles and definitions | |
| I. Scope and procedure | 7 |
| II. Definitions and concepts | 7 |
| 1. The statistical unit | 7 |
| 2. Concepts used | 7 |
| a. Income | 7 |
| b. Pensionable income | 8 |
| c. Net property | 8 |
| d. Total taxes | 9 |
| e. Age | 9 |
| f. Occupational status | 9 |
| English summary | 10 |
| Index of tables | 13 |
| Index of figures | 13 |
| Appendices | |
| 1. Previously issued | 47 |
| 2. Publications issued by the Central Bureau of Statistics since 1 July 1974 | 49 |
| 3. Selected publications in the series Statistisk Sentralbyrås Håndbøker (SSH) | 53 |

Explanation of Symbols

- . Category not applicable
- .. Data not available
- : Not for publication
- Nil
- 0,0 Less than 0.05 of unit employed

PRINSIPP OG DEFINISJONAR

I. Omfang og gjennomføring

Materialet til dette heftet er henta frå to særskilde kjelder. Oppgåver over jordbruksareal og brukarens alder er henta frå Utvalsteljinga for jordbruket pr. 20. juni 1973, medan oppgåvene for inntekt og formue m.v. er henta frå skattelikninga. Statistikken er såleis utarbeidd på grunnlag av data for det same utval av brukarar som gir oppgåver til dei årlege utvalsteljingane for jordbruket. Pr. 20. juni 1973 var det 15 142 personlege brukarar på bruk i drift med i utvalet. Av desse blei 728 brukarar eller 4,8 prosent av utvalet ikkje funne att i materialet frå skattelikninga. Ein har såleis ikkje oppgåver over inntekt og formue for desse. Det kan peikast på fleire grunnar til at ein manglar desse skatteoppgåvene. Ein nøyer seg her med å nemne at "skattytarar" som korkje har inntekt eller formue som har ført til skatt og som ikkje har pensjonsgivande inntekt, ikkje er med i materialet frå skattelikninga. Dette er truleg hovudgrunnen til at ein del brukarar ikkje har skatteoppgåver. Brukarar utan data frå skattelikninga går inn i dei totalutrekna tala utan inntekt og formue. Ved utrekning av gjennomsnittsinntekt og formue er desse brukarane haldne utanfor.

På grunn av avrundingar i tabellane vil ikkje sumtala alltid stemme heilt med summen av del-tala.

Frå Byråets statistikk over bøndenes inntekt og formue i åra 1968 - 1972 har ein i tabellane 1-8, 12 og 17, teke med tal for desse åra. Ved jamføring av oppgåvene må ein vere merksam på skatteomlegginga frå 1969 til 1970. Denne har mest å seie for formuestala. Ein viser elles til avsnittet om definisjonar og omgrep.

II. Definisjonar og omgrep

1. Den statistiske eininga

Den statistiske eininga i materialet frå utvalsteljingane for jordbruket er eit bruk med minst 5 dekar jordbruksareal i drift pr. 20. juni i teljingsåret. Berre personleg drivne bruk er med i denne undersøkjinga. På kvart personleg drive bruk skal det alltid vere oppgitt ein person som brukar. Dersom det på familiebruk er tvil om kven som skal stå som brukar, skal den eldste mannlege personen først opp. Dersom fleire personar driv eit bruk som aksjeselskap o.l., blir bruket ikkje rekna som personleg drive. Det same gjeld bruk drivne av skolar, institusjonar, stat, kommune o.l.

Eininga i materialet frå skattelikninga er skattytaren. Denne eininga kan representere ein eller fleire personar. Ugifte personar som ved likninga korkje blei rekna som forsørgde eller forsørgjarar, er kvar for seg sjølvstendige skattytareiningar. For ugifte personar som forsørgjer andre personar som ikkje er særskild eller sjølvstendig likna, er skattytareininga forsørgjaren og dei som blir forsørgde. Ektemakar kan etter visse reglar velje om dei vil bli likna saman eller kvar for seg (saman med eventuelle forsørgde personar som ikkje er særskild eller sjølvstendig likna). Når skattytareininga utgjer fleire personar, blir all inntekt og formue til desse personane rekna med i den skattepliktige inntekt og formue til skattytaren. For alle personlege skattytareiningar er det tatt med fødselsnr. for skattytaren. (Hovudpersonens fødselsnr. dersom eininga gjeld fleire personar).

Opplysningane om bruka og brukarane er koplå saman med skatteoppgåvene ved hjelp av fødselsnummeret til brukaren. Alle brukarar som ein på denne måten har funne att i materialet frå skattelikninga, er lagde til grunn for denne undersøkjinga.

2. Omgrep som er nytta

a. Inntekt

Dette omgrepet omfattar netto inntekt (pluss særfrådrag for åra frå og med 1970) ved stats-skattelikninga. Dersom skattytaren ikkje er ilikna inntektsskatt til staten eller sjukeedel av medlemsavgift til folketrygda, nyttar ein netto inntekt (pluss særfrådrag for åra frå og med 1970) ved kommuneskattelikninga. Dersom skattytaren heller ikkje er ilikna inntektsskatt til nokon kommune, blir pensjonsgivande inntekt nytta. Eventuell netto inntekt ved sjømannsskatteordninga er lagt til. Dersom skattytaren ikkje har netto inntekt ved sjømannsskatteordninga, er eventuell pensjonsgivande sjømannsinntekt lagt til. Særfrådraget er lagt til for åra frå og med 1970 for å få best mogleg

samsvar med omgrepet "inntekt" som blei nytta i undersøkingane for 1968 og 1969. Særfrådraget er ein frådragspost som blei innført frå og med 1970, og som for ein stor del skulle erstatte klassefrådrag frå tidlegare. Klassefrådraga trekkjer ein ikkje frå ved utrekning av netto inntekt. Ved jamføring av inntektstal for åra frå og med 1970 med tal for tidlegare år, bør derfor heller ikkje særfrådraget trekkjast frå.

b. Pensjonsgivande inntekt

Pensjonsgivande inntekt er lagt til grunn for utrekning av pensjonsdelen av avgifta til folketrygda, og for utrekning av framtidige pensjonsrettar. Denne inntekta blir ført opp berre for personlege skattyttarar. Pensjonsdelen av medlemsavgift til folketrygda skal ikkje betalast for personlege skattyttarar under 17 og over 69 år. I materialet frå skattelikninga har ein derfor som regel ikkje pensjonsgivande inntekt for desse aldersgruppene.

For pensjonsgivande inntekt blir det skilt mellom inntekt i og utanfor tenesteforhold og inntekt i næring.

Inntekt i og utanfor tenesteforhold er løn og anna godtgjersle som er motteke for arbeid i og utanfor tenesteforhold. Løn og godtgjersle er her eit bruttoomgrep, då det ikkje er gjort frådrag for trygdepremiar, gjeldsrenter, forsikringspremiar m.m. Det blir i mange tilfelle heller ikkje gitt frådrag for utgifter som har spesiell tilknytning til arbeidet.

Inntekt i næring er inntekt av sjølvstendig næringsverksemd. Det er nettoinntekt i næring etter skattelovene, utan frådrag for renter på gjeld, som er utgangspunktet for utrekninga. Det vanlege gjeldsrentefrådraget er erstatta med eit fast frådrag på 10 prosent av næringsinntekta utan omsyn til dei reelle gjeldsrentene. Næringsinntekt frå fiske er gruppert saman med pensjonsgivande inntekt i og utanfor tenesteforhold.

Ved utrekning av pensjonsgivande inntekt før 1973 blei inntekt utanfor tenesteforhold slått saman med næringsinntekt. For 1973 er inntekt utanfor tenesteforhold, som ikkje skriv seg frå sjølvstendig næringsverksemd, slått saman med inntekt i tenesteforhold.

Den viktigaste inntekta som ikkje er med i omgrepet pensjonsgivande inntekt, er inntekt av kapital som gir utbyte uavhengig av skattyttarens arbeid. Omgrepet omfattar heller ikkje pensjonsinntekter, livrenter m.m.

Pensjonsgivande inntekt er som regel med i statistikken, sjølv om den ikkje har nådd opp til minstegrensa for innbetaling av pensjonsdelen av medlemsavgift til folketrygda.

Det er for 1973 ikkje rekna premie til folketrygda av pensjonsgivande inntekt som er større enn 102 000 kroner. Dette har ført til at likningskontora i dei fleste høve har redusert pensjonsgivande inntekt som er større enn 102 000 kroner til dette beløpet. Eventuell pensjonsgivande inntekt i næring er først blitt redusert. Om nødvendig er inntekt i og utanfor tenesteforhold deretter redusert. Det er tal etter desse reduksjonane som kjem fram i denne undersøkinga.

Av statistikken ser ein at "pensjonsgivande inntekt" for dei fleste brukarane er større enn "inntekt". Grupperinga av brukarane etter alder viser mellom anna dette. Som nemnt ovanfor, har brukarane over 70 år stort sett ikkje pensjonsgivande inntekt. Dette vil verke sterkt inn på utrekna gjennomsnittstal. For dei fleste fylka og bruksstorleikane er såleis gjennomsnittsinntekta større enn gjennomsnittleg pensjonsgivande inntekt.

c. Netto formue

Dette omgrepet svarar til netto formue ved statsskattelikninga for skattyttarar som er ilikna formuesskatt til staten, og netto formue ved kommuneskattelikninga for andre skattyttarar. Er det ikkje utskrive skatt på formue i ein kommune, er netto formue i denne kommunen sett til 0. Netto formue som har ført til skatt er tatt med fullt ut.

For åra 1970 og 1971 blei det ikkje ilikna formuesskatt til staten, og for desse åra er derfor berre nettoformue ved kommuneskattelikninga nytta.

Ved kommuneskattelikninga for 1968 og 1969 blei det gitt eit skattefritt frådrag på 5 000 kroner i netto formue i ein, og berre ein kommune. Tilsvarende frådrag var 40 000 kroner for 1970, 1971, 1972 og 1973.

Som ei følgje av desse reglane, vil skattytarar som til dømes har netto formue i to kommunar bli skattlagde for formue i minst ein kommune, utan omsyn til formuesstorleiken. I tabellane vil ein del skattytarar såleis kome fram med mindre netto formue enn det skattefrie beløpet tilseier. Elles fell formuar under 41 000 kroner utanfor statistikken for 1970, 1971, 1972 og 1973.

Utgangspunktet for fastsetjing av netto formue er gitt i skattelova, der det heiter at formuen "ansettes til det beløp som den 1. januar i det år likningen foretas, etter gjengse priser utgjør den virkelige verdi av den skattepliktiges rørlige og urørlige eiendom samt utestående fordringar etter fradrag av påhvilende gjeld".

I tillegg til denne hovudregelen er det mange tilleggsreglar i skattelovene. Omgrepet "gjengse priser" er ikkje eintydig. På einstiide område gjer skattelova det klart kva ein meiner med dette omgrepet, men ofte må verdsetjinga bli påverka av skjøn. Det er særleg ved verdsetjing av realaktiva at omgrepet "gjengse priser" skapar vanskar. Det er vanleg godtatt at grunnlaget skal vere dei prisar ein ville få ved eventuelt sal. Ofte finst det ingen marknadspris. Ved likninga må ein då støtte seg til andre prisomgrep, som til dømes kostpris eller bruksverdi. Bokført verdi er truleg det viktigaste rettleiande verdiomgrepet. I praksis vil dermed denne verdien ha sterk innverknad når netto formue blir fastsett. For gardsbruk er det vanleg praksis at netto formue blir sett lågare enn det salsprisen skulle tilseie. For personlege skattytarar blir det for ein del typar av formue gitt skattefrie frådrag, til dømes for bankinnskott og for innbu og lausøyre. Desse beløpa er ikkje med i netto formue.

d. Skatt i alt

Skatt i alt omfattar samla utlikna skattar på inntekt og formue til stat og kommune og medlemsavgift til folketrygda (sjukedel og pensjonsdel).

e. Alder

Ved grupperinga i dette heftet er alderen definert som tal fylte år ved utgangen av året.

f. Yrkesstatus

Korkje primærmaterialet til skattestatistikken eller utvalsteljingane for jordbruket inneheld opplysningar om skattytarens eller brukarens yrkestilhøve. I skattestatistikken har ein likevel dei seinare åra gjennomført denne grove grupperinga av skattytarane:

Lønstakarar
Sjølvstendige
Andre

I denne publikasjonen er brukarane grupperte etter dei same prinsippa. Definisjonane er baserte på opplysningar om den pensjonsgivande inntekta. Ein har følgd denne hovudregel:

Lønstakarar er personlege brukarar med pensjonsgivande inntekt. Av den pensjonsgivande inntekta utgjør inntekt i og utanfor tenesteforhold den største delen.

Sjølvstendige er resten av dei personlege brukarane med pensjonsgivande inntekt. For desse skal inntekt i næring utgjere den største delen av pensjonsgivande inntekt.

Andre er personlege brukarar utan pensjonsgivande inntekt.

Siktepunktet med denne grupperinga har vore å få til ei tredeling av dei personlege skattytarane med ei gruppe av personar som har lønsinntekt som viktigaste inntektskjelde, ei gruppe med sjølvstendig næringsinntekt som viktigaste inntektskjelde og ei gruppe med formuesinntekt, pensjonar, trygder o.l. som viktigaste inntektskjelde.

Dei definisjonar Byrået må halde seg til, vil berre gi ei grovtilnærming til den grupperinga ein ønskjer å oppnå.

For personar under 17 år og over 69 år vil pensjonsgivande inntekt stort sett ikkje bli rekna ut, sjølv om dei har lønsinntekt eller inntekt av sjølvstendig næringsverksemd.

Personar med formuesinntekt, pensjonar, trygder o.l. som viktigaste inntektskjelde kan også ha ei pensjonsgivande inntekt og med det bli grupperte som lønstakarar eller sjølvstendige i statistikken.

Frå 1968 har fiskarar i sjølvstendig næringsverksemd same sats for medlemsavgift til folke-trygda som lønstakarar. Av praktiske grunnar under likningsarbeidet blir derfor pensjonsgivande inntekt i næring for fiskarane behandla som inntekt i og utanfor tenesteforhold, og blir med det gruppert som lønsinntekt i statistikken.

Som nemnt under avsnitt 2b, er pensjonsgivande inntekt over 102 000 kroner stort sett blitt redusert til 102 000 kroner av likningskontora. Under denne reduksjonen er alltid inntekta i næring først blitt redusert, og dette vil skiple forholdet mellom inntekt i og utanfor tenesteforhold og inntekt i næring.

For nærare definisjonar av data som er nytta i dette heftet, viser ein til publikasjonane Det norske skattesystemet 1967 (SØS 20), Det norske skattesystemet, hefte I, direkte skatter 1974 (SØS 24), Skattestatistikk 1969 (NOS A 421), Skattestatistikk 1970 (NOS A 508), Skattestatistikk 1971 (NOS A 580), Skattestatistikk 1972 (NOS A 664) og Skattestatistikk 1973 (NOS A 741).

ENGLISH SUMMARY

This publication is prepared on the basis of two different sources. The sample surveys of agriculture provide data for agricultural area and age of holder. The data for income, property etc. are received from the tax authorities.

The figures in this publication refer to persons who at 20 June were operating holdings with at least 5 decares of agricultural area in use.

Definition of some of the concepts used:

Income is primarily defined as net income (plus special allowances for age etc.) according to the ordinary central government tax assessments. In case the holder pays no income tax to the central government, the net income (plus special allowances for age etc.) - according to the ordinary municipal assessments - is used as a basis. In case the holder pays no municipal income tax either, the pensionable income - according to the assessments to the National Pension Fund - is used as a basis. Possible income according to the taxation of seamen is added.

Net property is defined as the net property according to the central government assessments for taxpayers paying central government property tax and the net property according to the municipal assessments for other taxpayers.

The holders in this publication are classified by county, age, occupational status, agricultural area, size of property and size of income. The classification by occupational status consists of three groups: Wage and salary earners, employers and own account workers and others. Owing to a rather imperfect information about the taxpayers in classifying by occupational status, this classification can only be considered as approximative.

TABELLAR
TABLES

TABELLREGISTER

| | Side |
|---|------|
| 1. Inntekt etter bruksstorleik. Inntektsåra 1968-1973. Mill. kr. | 14 |
| 2. Inntekt pr. brukar i ulike grupper for bruksstorleik. Inntektsåra 1968-1973. 1 000 kr. ... | 15 |
| 3. Inntekt etter fylke, bruksstorleik og brukarens alder. Inntektsåra 1969, 1972 og 1973. Mill. kr. | 16 |
| 4. Inntekt etter fylke, bruksstorleik og brukarens alder. Inntektsåra 1969, 1972 og 1973. Prosent | 17 |
| 5. Inntekt etter fylke, bruksstorleik og brukarens alder. Inntektsåra 1969, 1972 og 1973. Relative tal. 1969 = 100 | 18 |
| 6. Formue etter fylke, bruksstorleik og brukarens alder. Inntektsåra 1969, 1972 og 1973 | 19 |
| 7. Inntekt pr. brukar i det einskilde fylke og i ulike grupper for bruksstorleik og brukarens alder. Inntektsåra 1969-1971 (årleg gjennomsnitt), 1972 og 1973. 1 000 kr. | 20 |
| 8. Inntekt pr. brukar i det einskilde fylke og i ulike grupper for bruksstorleik og brukarens alder. Inntektsåra 1969-1971 (årleg gjennomsnitt), 1972 og 1973. Relative tal. Gjennomsnitt 1969-1971 = 100 | 21 |
| 9. Talet på brukarar og deira inntekt, formue og skatt etter fylke og bruksstorleik. Inntektsåret 1973 | 22 |
| 10. Talet på brukarar og deira inntekt, formue og skatt etter alder og bruksstorleik. Inntektsåret 1973 | 30 |
| 11. Talet på brukarar og deira inntekt, formue og skatt etter yrkesstatus og bruksstorleik. Inntektsåret 1973 | 32 |
| 12. Brukarane etter yrkesstatus i det einskilde fylke og i ulike grupper for bruksstorleik og brukarens alder | 34 |
| 13. Talet på brukarar og deira inntekt, formue og skatt etter yrkesstatus og grupper for inntekt. Inntektsåret 1973 | 35 |
| 14. Talet på brukarar og deira formue, inntekt og skatt etter yrkesstatus og grupper for formue. Inntektsåret 1973 | 37 |
| 15. Brukarar etter grupper for formue, yrkesstatus og grupper for inntekt. Inntektsåret 1973 . | 38 |
| 16. Brukarar etter alder, yrkesstatus og grupper for inntekt. Inntektsåret 1973 | 40 |
| 17. Inntekt i faste prisar (1969 kroner) pr. brukar. Inntektsåra 1969-1973. 1 000 kr. | 42 |
| 18. Brukarane, alle personlege skattytarar og alle mannlege skattytarar etter grupper for inntekt og alder. Inntektsåret 1973 | 42 |

FIGURREGISTER

| | |
|---|----|
| 1. Fordeling av brukarane, alle personlege skattytarar og alle mannlege skattytarar etter inntekt og alder. Inntektsåret 1973 | 44 |
|---|----|

INDEX OF TABLES

| | Page |
|--|------|
| 1. Income by size of holding. Income years 1968-1973. Million kroner | 14 |
| 2. Income per holder in different groups of size of holding. Income years 1968-1973. 1 000 kroner | 15 |
| 3. Income by county, size of holding and age of holder. Income years 1969, 1972 and 1973. Million kroner | 16 |
| 4. Income by county, size of holding and age of holder. Income years 1969, 1972 and 1973. Percentages | 17 |
| 5. Income by county, size of holding and age of holder. Income years 1969, 1972 and 1973. Relative figures. 1969 = 100 | 18 |
| 6. Property by county, size of holding and age of holder. Income years 1969, 1972 and 1973 .. | 19 |
| 7. Income per holder in each county and in different groups of size of holding and age of holder. Income years 1969-1971 (yearly average), 1972 and 1973. 1 000 kroner | 20 |
| 8. Income per holder in each county and in different groups of size of holdings and age of holder. Income years 1969-1971 (yearly average), 1972 and 1973. Relative figures. Average 1969-1971 = 100 | 21 |
| 9. Number of holders and their income, property and taxes by county and size of holding. Income year 1973 | 22 |
| 10. Number of holders and their income, property and taxes by age and size of holding. Income year 1973 | 30 |
| 11. Number of holders and their income, property and taxes by occupational status and size of holding. Income year 1973 | 32 |
| 12. Holders by occupational status in each county, and in different groups of size of holdings and age of holder | 34 |
| 13. Number of holders and their income, property and taxes by occupational status and groups of income. Income year 1973 | 35 |
| 14. Number of holders and their property, income and taxes by occupational status and groups of property. Income year 1973 | 37 |
| 15. Holders by groups of property, occupational status and groups of income. Income year 1973 | 38 |
| 16. Holders by age, occupational status and groups of income. Income year 1973 | 40 |
| 17. Income per holder. At constant prices (1969-kroner). Income years 1969-1973. 1 000 kroner | 42 |
| 18. Holders, all personal taxpayers and all male taxpayers by groups of income and age. Income year 1973 | 42 |

INDEX OF FIGURES

| | |
|---|----|
| 1. Holders, all personal taxpayers and all male taxpayers by income and age. Income year 1973 | 44 |
|---|----|

Tabell 1. *Inntekt etter bruksstorleik. Inntektsåra 1968-1973. Mill. kr. Income by size of holding. Income years 1968-1973. Million kroner*

| År Year | I alt Total | Bruksstorleik etter jordbruksareal Size of holding by agricultural area | | | | |
|---|----------------|--|-----------------------------|-----------------------------|-------------------------------|---|
| | | 5-19,9 dekar decares | 20-49,9 dekar decares | 50-99,9 dekar decares | 100-199,9 dekar decares | 200 dekar og meir decares and more |
| <i>Inntekt Income</i> | | | | | | |
| 1968 | 2 723,8 | 491,4 | 859,8 | 735,3 | 419,0 | 218,3 |
| 1969 | 2 769,9 | 537,4 | 854,6 | 730,1 | 427,4 | 220,5 |
| 1970 | 2 747,6 | 480,3 | 846,8 | 744,2 | 446,3 | 230,0 |
| 1971 | 2 977,6 | 506,5 | 902,0 | 811,3 | 500,9 | 257,0 |
| 1972 | 3 076,5 | 490,1 | 928,8 | 854,7 | 537,7 | 265,1 |
| 1973 | 3 373,7 | 524,3 | 985,6 | 933,4 | 613,6 | 316,9 |
| <i>Pensjonsgivande inntekt i og utanfor tenesteforhold Pensionable wages and salaries</i> | | | | | | |
| 1968 | 954,6 | 318,3 | 415,5 | 170,9 | 38,1 | 11,8 |
| 1969 | 1 037,1 | 347,9 | 433,7 | 192,5 | 49,6 | 13,3 |
| 1970 | 1 056,7 | 332,0 | 440,1 | 210,1 | 58,6 | 15,9 |
| 1971 | 1 125,7 | 341,2 | 469,3 | 230,1 | 64,5 | 20,5 |
| 1972 | 1 155,3 | 326,1 | 481,0 | 245,7 | 79,2 | 23,2 |
| 1973 | 1 259,9 | 338,4 | 509,5 | 278,9 | 101,8 | 31,4 |
| <i>Pensjonsgivande inntekt i næring Pensionable business income</i> | | | | | | |
| 1968 | 1 584,6 | 115,6 | 375,6 | 537,4 | 367,4 | 188,4 |
| 1969 | 1 519,0 | 114,3 | 327,2 | 502,5 | 377,4 | 197,6 |
| 1970 | 1 540,0 | 98,2 | 325,7 | 508,6 | 399,7 | 207,8 |
| 1971 | 1 696,2 | 106,7 | 337,2 | 544,8 | 454,5 | 252,9 |
| 1972 | 1 777,9 | 102,5 | 342,0 | 578,4 | 487,8 | 267,1 |
| 1973 | 1 902,0 | 104,4 | 342,1 | 608,1 | 539,6 | 307,8 |

Tabell 2. Inntekt pr. brukar i ulike grupper for bruksstorleik. Inntektsåra 1968-1973. 1 000 kr.
Income per holder in different groups of size of holding. Income years 1968-1973. 1 000 kroner

| År Year | Alle brukarar All holders | Bruksstorleik etter jordbruksareal Size of holding by agricultural area | | | | |
|---|------------------------------|--|-----------------------------|-----------------------------|-------------------------------|---|
| | | 5-19,9 dekar decares | 20-49,9 dekar decares | 50-99,9 dekar decares | 100-199,9 dekar decares | 200 dekar og meir decares and more |
| Inntekt <i>Income</i> | | | | | | |
| 1968 | 17,2 | 14,1 | 14,5 | 17,5 | 25,9 | 39,4 |
| 1969 | 18,6 | 17,1 | 16,1 | 17,7 | 24,5 | 36,8 |
| 1970 | 20,5 | 19,7 | 17,8 | 19,0 | 25,8 | 40,0 |
| 1971 | 23,3 | 22,6 | 20,4 | 21,5 | 28,7 | 43,3 |
| 1972 | 25,4 | 24,3 | 22,3 | 23,9 | 30,5 | 43,5 |
| 1973 | 28,6 | 26,7 | 24,8 | 26,9 | 34,6 | 50,5 |
| Pensjonsgivande inntekt i og utanfor tenesteforhold <i>Pensionable wages and salaries</i> | | | | | | |
| 1968 | 6,0 | 9,1 | 7,0 | 4,1 | 2,4 | 2,1 |
| 1969 | 6,9 | 11,1 | 8,2 | 4,7 | 2,8 | 2,2 |
| 1970 | 7,9 | 13,6 | 9,3 | 5,4 | 3,4 | 2,8 |
| 1971 | 8,8 | 15,2 | 10,6 | 6,1 | 3,7 | 3,5 |
| 1972 | 9,5 | 16,2 | 11,5 | 6,9 | 4,5 | 3,8 |
| 1973 | 10,7 | 17,2 | 12,8 | 8,0 | 5,7 | 5,0 |
| Pensjonsgivande inntekt i næring <i>Pensionable business income</i> | | | | | | |
| 1968 | 10,0 | 3,3 | 6,3 | 12,8 | 22,7 | 34,0 |
| 1969 | 10,2 | 3,6 | 6,2 | 12,2 | 21,6 | 32,9 |
| 1970 | 11,5 | 4,0 | 6,9 | 13,0 | 23,1 | 36,1 |
| 1971 | 13,3 | 4,8 | 7,6 | 14,5 | 26,1 | 42,6 |
| 1972 | 14,7 | 5,1 | 8,2 | 16,2 | 27,7 | 43,8 |
| 1973 | 16,1 | 5,3 | 8,6 | 17,5 | 30,4 | 49,0 |

Tabell 3. Inntekt etter fylke, bruksstorleik og brukarens alder. Inntektsåra 1969, 1972 og 1973.
 Mill. kr. *Income by county, size of holding and age of holder. Income years 1969, 1972
 and 1973. Million kroner*

| Fylke <i>County</i> Bruksstorleik etter jordbruksareal <i>Size of holding</i> <i>by agricultural area</i> Brukarens alder <i>Age of holder</i> | Inntekt <i>Income</i> | | | Pensjonsgivande inntekt <i>Pensionable income</i> | | | | | |
|--|--------------------------|---------|---------|--|---------|---------|------------------------------------|---------|---------|
| | 1969 | 1972 | 1973 | I og utanfor tenesteforhold <i>Wages and salaries</i> | | | I næring <i>Business income</i> | | |
| | | | | 1969 | 1972 | 1973 | 1969 | 1972 | 1973 |
| I alt <i>Total</i> | 2 769,9 | 3 076,5 | 3 373,7 | 1 037,1 | 1 155,3 | 1 259,9 | 1 519,0 | 1 777,9 | 1 902,0 |
| Fylke: <i>County:</i> | | | | | | | | | |
| Østfold | 141,6 | 158,9 | 188,0 | 33,9 | 42,5 | 51,8 | 98,6 | 115,2 | 127,5 |
| Akershus og Oslo | 153,9 | 166,8 | 195,4 | 44,1 | 58,2 | 62,1 | 92,1 | 107,4 | 124,8 |
| Hedmark | 232,1 | 261,2 | 285,4 | 92,2 | 105,5 | 113,1 | 126,6 | 151,4 | 161,3 |
| Oppland | 220,2 | 243,0 | 266,1 | 71,3 | 78,9 | 82,9 | 141,6 | 159,5 | 173,9 |
| Buskerud | 148,3 | 166,1 | 189,4 | 49,4 | 54,5 | 64,8 | 83,7 | 99,2 | 107,1 |
| Vestfold | 116,5 | 127,5 | 144,5 | 26,2 | 33,4 | 42,3 | 78,6 | 92,4 | 100,4 |
| Telemark | 106,6 | 108,4 | 119,1 | 39,2 | 41,6 | 43,4 | 51,3 | 51,7 | 57,3 |
| Aust-Agder | 62,0 | 62,0 | 63,2 | 21,9 | 24,5 | 27,8 | 29,3 | 30,3 | 29,2 |
| Vest-Agder | 88,0 | 89,7 | 98,5 | 40,3 | 42,5 | 47,9 | 33,5 | 36,5 | 38,6 |
| Rogaland | 226,9 | 263,4 | 302,3 | 46,2 | 54,5 | 61,2 | 165,5 | 208,1 | 233,7 |
| Hordaland | 216,8 | 243,1 | 265,8 | 110,4 | 122,8 | 132,8 | 83,7 | 93,6 | 97,6 |
| Sogn og Fjordane | 156,2 | 196,6 | 212,4 | 66,0 | 80,4 | 89,3 | 79,9 | 101,4 | 102,6 |
| Møre og Romsdal | 221,1 | 256,2 | 286,8 | 103,4 | 116,4 | 130,0 | 102,4 | 123,3 | 135,4 |
| Sør-Trøndelag | 167,3 | 185,2 | 201,8 | 51,0 | 56,9 | 65,6 | 105,5 | 126,1 | 131,0 |
| Nord-Trøndelag | 161,4 | 183,9 | 188,9 | 47,3 | 50,6 | 57,5 | 116,4 | 139,3 | 138,9 |
| Nordland | 192,4 | 207,9 | 207,8 | 103,9 | 104,6 | 98,7 | 75,1 | 86,0 | 87,9 |
| Troms | 117,5 | 119,9 | 120,9 | 67,1 | 66,0 | 65,9 | 42,2 | 44,1 | 43,5 |
| Finnmark | 41,3 | 36,8 | 37,5 | 23,0 | 21,5 | 22,9 | 13,1 | 12,5 | 11,4 |
| Bruksstorleik: <i>Size of holding:</i> | | | | | | | | | |
| 5 - 19,9 dekar <i>decares</i> . | 537,4 | 490,1 | 524,3 | 347,9 | 326,1 | 338,4 | 114,3 | 102,5 | 104,4 |
| 20 - 49,9 " . | 854,6 | 928,8 | 985,6 | 433,7 | 481,0 | 509,5 | 327,2 | 342,0 | 342,1 |
| 50 - 99,9 " . | 730,1 | 854,7 | 933,4 | 192,5 | 245,7 | 278,9 | 502,5 | 578,4 | 608,1 |
| 100 - 199,9 " . | 427,4 | 537,7 | 613,6 | 49,6 | 79,2 | 101,8 | 377,4 | 487,8 | 539,6 |
| 200 dekar og meir <i>decares and more.</i> | 220,5 | 265,1 | 316,9 | 13,3 | 23,2 | 31,4 | 197,6 | 267,1 | 307,8 |
| Brukarens alder: <i>Age of holder:</i> | | | | | | | | | |
| Under 30 år <i>years</i> .. | 91,1 | 102,6 | 114,8 | 42,9 | 47,7 | 55,3 | 58,8 | 76,3 | 81,0 |
| 30 - 39 " " .. | 338,6 | 362,5 | 414,2 | 150,8 | 160,9 | 177,7 | 224,9 | 268,5 | 312,2 |
| 40 - 49 " " .. | 700,8 | 746,5 | 787,0 | 315,2 | 340,1 | 366,5 | 428,9 | 489,1 | 503,6 |
| 50 - 59 " " .. | 841,7 | 961,2 | 1 035,6 | 352,5 | 411,9 | 446,1 | 491,2 | 571,4 | 610,7 |
| 60 - 69 " " .. | 572,4 | 658,4 | 750,4 | 174,4 | 193,5 | 212,4 | 315,0 | 372,5 | 394,5 |
| 70 år og meir <i>years and more</i> ... | 225,3 | 245,4 | 271,8 | . | . | . | . | . | . |

Tabell 4. Inntekt etter fylke, bruksstorleik og brukarens alder. Inntektsåra 1969, 1972 og 1973.
 Prosent *Income by county, size of holding and age of holder. Income years 1969, 1972 and 1973. Percentages*

| Fylke <i>County</i> Bruksstorleik etter jordbruksareal <i>Size of holding</i> <i>by agricultural area</i> Brukarens alder <i>Age of holder</i> | Inntekt <i>Income</i> | | | Pensjonsgivande inntekt <i>Pensionable income</i> | | | | | |
|--|--------------------------|-------|-------|---|-------|-------|------------------------------------|-------|-------|
| | 1969 | 1972 | 1973 | I og utanfor tenesteforhold <i>Wages and salaries</i> | | | I næring <i>Business income</i> | | |
| | | | | 1969 | 1972 | 1973 | 1969 | 1972 | 1973 |
| I alt <i>Total</i> | 100,0 | 100,0 | 100,0 | 100,0 | 100,0 | 100,0 | 100,0 | 100,0 | 100,0 |
| Fylke: <i>County:</i> | | | | | | | | | |
| Østfold | 5,2 | 5,2 | 5,6 | 3,3 | 3,7 | 4,1 | 6,5 | 6,5 | 6,7 |
| Akershus og Oslo | 5,6 | 5,4 | 5,8 | 4,3 | 5,0 | 4,9 | 6,1 | 6,0 | 6,6 |
| Hedmark | 8,4 | 8,5 | 8,4 | 8,9 | 9,1 | 9,0 | 8,3 | 8,5 | 8,5 |
| Oppland | 7,9 | 7,9 | 7,9 | 6,9 | 6,8 | 6,6 | 9,3 | 9,0 | 9,2 |
| Buskerud | 5,4 | 5,4 | 5,6 | 4,8 | 4,7 | 5,1 | 5,5 | 5,6 | 5,6 |
| Vestfold | 4,3 | 4,1 | 4,3 | 2,5 | 2,9 | 3,4 | 5,2 | 5,2 | 5,3 |
| Telemark | 3,8 | 3,5 | 3,5 | 3,8 | 3,6 | 3,5 | 3,4 | 2,9 | 3,0 |
| Aust-Agder | 2,2 | 2,0 | 1,9 | 2,0 | 2,1 | 2,2 | 1,9 | 1,7 | 1,5 |
| Vest-Agder | 3,2 | 2,9 | 2,9 | 3,9 | 3,7 | 3,8 | 2,2 | 2,1 | 2,0 |
| Rogaland | 8,2 | 8,6 | 9,0 | 4,5 | 4,7 | 4,9 | 10,9 | 11,7 | 12,3 |
| Hordaland | 7,8 | 7,9 | 7,9 | 10,6 | 10,6 | 10,5 | 5,5 | 5,3 | 5,1 |
| Sogn og Fjordane | 5,6 | 6,4 | 6,3 | 6,4 | 7,0 | 7,1 | 5,3 | 5,7 | 5,4 |
| Møre og Romsdal | 8,0 | 8,3 | 8,5 | 10,0 | 10,1 | 10,3 | 6,7 | 6,9 | 7,1 |
| Sør-Trøndelag | 6,0 | 6,0 | 6,0 | 4,9 | 4,9 | 5,2 | 6,9 | 7,1 | 6,9 |
| Nord-Trøndelag | 5,8 | 6,0 | 5,6 | 4,6 | 4,4 | 4,6 | 7,7 | 7,8 | 7,3 |
| Nordland | 6,9 | 6,8 | 6,1 | 10,0 | 9,1 | 7,8 | 4,9 | 4,8 | 4,6 |
| Troms | 4,2 | 3,9 | 3,6 | 6,5 | 5,7 | 5,2 | 2,8 | 2,5 | 2,3 |
| Finmark | 1,5 | 1,2 | 1,1 | 2,1 | 1,9 | 1,8 | 0,9 | 0,7 | 0,6 |
| Bruksstorleik: <i>Size of holding:</i> | | | | | | | | | |
| 5 - 19,9 dekar <i>decares</i> | 19,4 | 15,9 | 15,5 | 33,5 | 28,2 | 26,9 | 7,5 | 5,8 | 5,5 |
| 20 - 49,9 " " | 30,9 | 30,2 | 29,2 | 41,8 | 41,6 | 40,4 | 21,5 | 19,2 | 18,0 |
| 50 - 99,9 " " | 26,4 | 27,8 | 27,7 | 18,6 | 21,3 | 22,1 | 33,2 | 32,6 | 32,0 |
| 100 - 199,9 " " | 15,4 | 17,5 | 18,2 | 4,8 | 6,9 | 8,1 | 24,8 | 27,4 | 28,4 |
| 200 dekar og meir <i>decares and more</i> | 7,9 | 8,6 | 9,4 | 1,3 | 2,0 | 2,5 | 13,0 | 15,0 | 16,1 |
| Brukarens alder: <i>Age of holder:</i> | | | | | | | | | |
| Under 30 år <i>years</i> | 3,3 | 3,3 | 3,4 | 4,1 | 4,1 | 4,4 | 3,9 | 4,3 | 4,3 |
| 30 - 39 " " | 12,2 | 11,8 | 12,3 | 14,5 | 13,9 | 14,1 | 14,8 | 15,1 | 16,4 |
| 40 - 49 " " | 25,3 | 24,3 | 23,3 | 30,4 | 29,4 | 29,1 | 28,2 | 27,5 | 26,5 |
| 50 - 59 " " | 30,4 | 31,2 | 30,7 | 34,0 | 35,7 | 35,4 | 32,3 | 32,1 | 32,1 |
| 60 - 69 " " | 20,7 | 21,4 | 22,2 | 16,8 | 16,8 | 16,9 | 20,7 | 21,0 | 20,7 |
| 70 år og meir <i>years and more</i> | 8,1 | 8,0 | 8,1 | . | . | . | . | . | . |

Tabell 5. Inntekt etter fylke, bruksstorleik og brukarens alder. Inntektsåra 1969, 1972 og 1973.
Relative tal. 1969 = 100. *Income by county, size of holding and age of holder. Income years 1969, 1972 and 1973. Relative figures. 1969 = 100*

| Fylke County Bruksstorleik etter jordbruksareal Size of holding by agricultural area Brukarens alder Age of holder | Inntekt Income | | | Pensjonsgivande inntekt Pensionable income | | | | | |
|--|-------------------|-------|-------|--|-------|-------|-----------------------------|-------|-------|
| | 1969 | 1972 | 1973 | I og utanfor tenesteforhold Wages and salaries | | | I næring Business income | | |
| | | | | 1969 | 1972 | 1973 | 1969 | 1972 | 1973 |
| Heile landet The whole country | 100,0 | 111,1 | 121,8 | 100,0 | 111,4 | 121,5 | 100,0 | 117,0 | 125,2 |
| Fylke: County: | | | | | | | | | |
| Østfold | 100,0 | 112,2 | 132,8 | 100,0 | 125,4 | 152,8 | 100,0 | 116,8 | 129,3 |
| Akershus og Oslo | 100,0 | 108,4 | 127,0 | 100,0 | 132,0 | 140,8 | 100,0 | 116,6 | 135,5 |
| Hedmark | 100,0 | 112,5 | 123,0 | 100,0 | 114,4 | 122,7 | 100,0 | 119,6 | 127,4 |
| Oppland | 100,0 | 110,4 | 120,8 | 100,0 | 110,7 | 116,3 | 100,0 | 112,6 | 122,8 |
| Buskerud | 100,0 | 112,0 | 127,7 | 100,0 | 110,3 | 131,2 | 100,0 | 118,5 | 128,0 |
| Vestfold | 100,0 | 109,4 | 124,0 | 100,0 | 127,5 | 161,5 | 100,0 | 117,6 | 127,7 |
| Telemark | 100,0 | 101,7 | 111,7 | 100,0 | 106,1 | 110,7 | 100,0 | 100,8 | 111,7 |
| Aust-Agder | 100,0 | 100,0 | 101,9 | 100,0 | 111,9 | 126,9 | 100,0 | 103,4 | 99,7 |
| Vest-Agder | 100,0 | 101,9 | 111,9 | 100,0 | 105,5 | 118,9 | 100,0 | 109,0 | 115,2 |
| Rogaland | 100,0 | 116,1 | 133,2 | 100,0 | 118,0 | 132,5 | 100,0 | 125,7 | 141,2 |
| Hordaland | 100,0 | 112,1 | 122,6 | 100,0 | 111,2 | 120,3 | 100,0 | 111,8 | 116,6 |
| Sogn og Fjordane | 100,0 | 125,9 | 136,0 | 100,0 | 121,8 | 135,3 | 100,0 | 126,9 | 128,4 |
| Møre og Romsdal | 100,0 | 115,9 | 129,7 | 100,0 | 112,6 | 125,7 | 100,0 | 120,4 | 132,2 |
| Sør-Trøndelag | 100,0 | 110,7 | 120,6 | 100,0 | 111,6 | 128,6 | 100,0 | 119,5 | 124,2 |
| Nord-Trøndelag | 100,0 | 113,9 | 117,0 | 100,0 | 107,0 | 121,6 | 100,0 | 119,7 | 119,3 |
| Nordland | 100,0 | 108,1 | 108,0 | 100,0 | 100,7 | 95,0 | 100,0 | 114,5 | 117,0 |
| Troms | 100,0 | 102,0 | 102,9 | 100,0 | 98,4 | 98,2 | 100,0 | 104,5 | 103,1 |
| Finnmark | 100,0 | 89,1 | 90,8 | 100,0 | 93,5 | 99,6 | 100,0 | 95,4 | 87,0 |
| Bruksstorleik: Size of holding: | | | | | | | | | |
| 5 - 19,9 dekar decares. | 100,0 | 91,2 | 97,6 | 100,0 | 93,7 | 97,3 | 100,0 | 89,7 | 91,3 |
| 20 - 49,9 " " | 100,0 | 108,7 | 115,3 | 100,0 | 110,9 | 117,5 | 100,0 | 104,5 | 104,6 |
| 50 - 99,9 " " | 100,0 | 117,1 | 127,8 | 100,0 | 127,6 | 144,9 | 100,0 | 115,1 | 121,0 |
| 100 - 199,9 " " | 100,0 | 125,8 | 143,6 | 100,0 | 159,7 | 205,2 | 100,0 | 129,3 | 143,0 |
| 200 dekar og meir decares and more | 100,0 | 120,2 | 143,7 | 100,0 | 174,4 | 236,1 | 100,0 | 135,2 | 155,8 |
| Brukarens alder: Age of holder: | | | | | | | | | |
| Under 30 år years | 100,0 | 112,6 | 126,0 | 100,0 | 111,2 | 128,9 | 100,0 | 129,8 | 137,8 |
| 30 - 39 " " | 100,0 | 107,1 | 122,3 | 100,0 | 106,7 | 117,8 | 100,0 | 119,4 | 138,8 |
| 40 - 49 " " | 100,0 | 106,5 | 112,3 | 100,0 | 107,9 | 116,3 | 100,0 | 114,0 | 117,4 |
| 50 - 59 " " | 100,0 | 114,2 | 123,0 | 100,0 | 116,9 | 126,6 | 100,0 | 116,3 | 124,3 |
| 60 - 69 " " | 100,0 | 115,0 | 131,1 | 100,0 | 111,0 | 121,8 | 100,0 | 118,3 | 125,2 |
| 70 år og meir years and more | 100,0 | 108,9 | 120,6 | . | . | . | . | . | . |

Tabell 6. Formue¹⁾ etter fylke, bruksstorleik og brukarens alder. Inntektsåra 1969, 1972 og 1973
 Property¹⁾ by county, size of holding and age of holder. Income years 1969, 1972 and 1973

| Fylke County Bruksstorleik etter jordbruksareal Size of holding by agricultural area Brukarens alder Age of holder | Netto formue Net property | | | Gjennomsnitt pr. brukar Average per holder | |
|--|------------------------------|----------------|---------|--|-------|
| | 1969 | 1972 | 1973 | 1972 | 1973 |
| | Mill.kr. | Million kroner | | 1 000 kr. 1 000 kroner | |
| Heile landet The whole country | 8 203,5 | 8 463,6 | 9 235,0 | 69,8 | 78,2 |
| Fylke: County: | | | | | |
| Østfold | 459,8 | 671,4 | 685,7 | 135,9 | 140,5 |
| Akershus og Oslo | 616,7 | 692,6 | 776,0 | 135,4 | 153,2 |
| Hedmark | 724,8 | 768,7 | 849,4 | 74,7 | 85,0 |
| Oppland | 764,8 | 811,7 | 874,2 | 76,2 | 83,9 |
| Buskerud | 598,6 | 700,5 | 746,3 | 115,6 | 124,9 |
| Vestfold | 538,3 | 607,3 | 619,4 | 171,1 | 173,8 |
| Telemark | 396,8 | 401,7 | 486,3 | 86,4 | 108,7 |
| Aust-Agder | 189,2 | 196,5 | 204,4 | 78,1 | 86,1 |
| Vest-Agder | 236,5 | 231,6 | 254,5 | 64,1 | 72,5 |
| Rogaland | 735,0 | 731,9 | 772,9 | 88,6 | 94,7 |
| Hordaland | 493,4 | 497,3 | 537,7 | 51,8 | 57,6 |
| Sogn og Fjordane | 437,1 | 454,7 | 512,6 | 51,9 | 59,0 |
| Møre og Romsdal | 596,3 | 554,3 | 631,8 | 53,6 | 63,0 |
| Sør-Trøndelag | 430,7 | 407,9 | 423,7 | 50,9 | 53,6 |
| Nord-Trøndelag | 380,7 | 380,9 | 452,7 | 50,6 | 62,2 |
| Nordland | 329,8 | 210,9 | 250,6 | 21,8 | 27,6 |
| Troms | 197,8 | 104,4 | 115,4 | 17,5 | 20,3 |
| Finnmark | 77,3 | 39,3 | 41,4 | 22,5 | 24,6 |
| Bruksstorleik: Size of holding: | | | | | |
| 5 - 19,9 dekar decares | 1 077,9 | 709,2 | 792,7 | 35,2 | 40,3 |
| 20 - 49,9 " " | 2 030,9 | 1 821,7 | 2 008,9 | 43,7 | 50,6 |
| 50 - 99,9 " " | 2 287,0 | 2 393,4 | 2 601,7 | 67,0 | 75,1 |
| 100 - 199,9 " " | 1 626,4 | 1 998,9 | 2 148,1 | 113,4 | 121,1 |
| 200 dekar og meir decares and more | 1 181,4 | 1 540,2 | 1 683,5 | 252,5 | 268,1 |
| Brukarens alder: Age of holder: | | | | | |
| Under 30 år years | 157,4 | 157,4 | 188,8 | 38,4 | 46,2 |
| 30 - 39 " " | 778,0 | 765,0 | 857,1 | 61,1 | 67,9 |
| 40 - 49 " " | 1 926,5 | 2 050,6 | 2 076,7 | 79,8 | 85,9 |
| 50 - 59 " " | 2 531,8 | 2 716,5 | 2 981,5 | 74,3 | 84,9 |
| 60 - 69 " " | 1 952,9 | 1 961,5 | 2 217,8 | 64,4 | 73,7 |
| 70 år og meir years and more | 856,9 | 812,6 | 913,1 | 68,1 | 76,2 |

1) På grunn av endringar i reglane for skattlegging av formue, kan ikkje formuestala for ulike år utan vidare samanliknast. Sjå definisjonar side 8.

1) Due to changes in the principles for property tax assessments the data for different years are not quite comparable. See definitions page 8.

Tabell 7. Inntekt pr. brukar i det einsskilte fylke og i ulike grupper for bruksstorleik og brukarens alder. Inntektsåra 1969-1971 (årleg gjennomsnitt), 1972 og 1973. 1 000 kr. *Income per holder in each county and in different groups of size of holding and age of holder. Income years 1969-1971 (yearly average), 1972 and 1973. 1 000 kroner*

| Fylke County Bruksstorleik etter jordbruksareal Size of holding by agricultural area Brukarens alder Age of holder | Inntekt Income | | | Pensjonsgivande inntekt Pensionable income | | | | | |
|--|-------------------|------|------|--|------|------|-----------------------------|------|------|
| | 1969-71 | 1972 | 1973 | I og utanfor tenesteforhold Wages and salaries | | | I næring Business income | | |
| | | | | 1969-71 | 1972 | 1973 | 1969-71 | 1972 | 1973 |
| Heile landet <i>The whole country</i> | 1,8 | 25,4 | 28,6 | 7,9 | 9,5 | 10,7 | 11,7 | 14,7 | 16,1 |
| Fylke: County: | | | | | | | | | |
| Østfold | 29,3 | 32,1 | 38,5 | 7,0 | 8,6 | 10,6 | 20,8 | 23,3 | 26,1 |
| Akershus og Oslo | 28,8 | 32,6 | 38,6 | 8,8 | 11,4 | 12,3 | 18,5 | 21,0 | 24,6 |
| Hedmark | 21,8 | 25,4 | 28,6 | 8,4 | 10,3 | 11,3 | 12,3 | 14,7 | 16,1 |
| Oppland | 19,2 | 22,8 | 25,5 | 6,3 | 7,4 | 8,0 | 12,4 | 15,0 | 16,7 |
| Buskerud | 22,8 | 27,4 | 31,7 | 7,5 | 9,0 | 10,8 | 13,4 | 16,4 | 17,9 |
| Vestfold | 30,4 | 35,9 | 40,6 | 7,6 | 9,4 | 11,9 | 21,0 | 26,0 | 28,2 |
| Telemark | 20,5 | 23,3 | 26,6 | 7,5 | 8,9 | 9,7 | 9,8 | 11,1 | 12,8 |
| Aust-Agder | 20,5 | 24,6 | 26,6 | 7,8 | 9,7 | 11,7 | 9,9 | 12,0 | 12,3 |
| Vest-Agder | 20,2 | 24,8 | 28,0 | 9,6 | 11,8 | 13,7 | 7,7 | 10,1 | 11,0 |
| Rogaland | 25,5 | 31,9 | 37,0 | 5,4 | 6,6 | 7,5 | 19,2 | 25,2 | 28,6 |
| Hordaland | 20,2 | 25,3 | 28,5 | 10,5 | 12,8 | 14,2 | 7,8 | 9,7 | 10,5 |
| Sogn og Fjordane | 17,6 | 22,4 | 24,4 | 7,5 | 9,2 | 10,3 | 8,8 | 11,6 | 11,8 |
| Møre- og Romsdal | 19,7 | 24,8 | 28,6 | 9,4 | 11,3 | 13,0 | 9,2 | 11,9 | 13,5 |
| Sør-Trøndelag | 18,6 | 23,1 | 25,5 | 5,9 | 7,1 | 8,3 | 11,7 | 15,7 | 16,6 |
| Nord-Trøndelag | 20,3 | 24,4 | 26,0 | 6,0 | 6,7 | 7,9 | 14,8 | 18,5 | 19,1 |
| Nordland | 16,3 | 21,5 | 22,9 | 8,7 | 10,8 | 10,9 | 6,5 | 8,9 | 9,7 |
| Troms | 16,1 | 20,1 | 21,3 | 9,1 | 11,1 | 11,6 | 6,1 | 7,4 | 7,7 |
| Finnmark | 16,6 | 21,1 | 22,3 | 10,2 | 12,3 | 13,7 | 4,8 | 7,2 | 6,8 |
| Bruksstorleik: Size of holding: | | | | | | | | | |
| 5 - 19,9 dekar <i>decares</i> .. | 19,8 | 24,3 | 26,7 | 13,3 | 16,2 | 17,2 | 4,1 | 5,1 | 5,3 |
| 20 - 49,9 " " .. | 18,1 | 22,3 | 24,8 | 9,4 | 11,5 | 12,8 | 6,9 | 8,2 | 8,6 |
| 50 - 99,9 " " .. | 19,4 | 23,9 | 26,9 | 5,4 | 6,9 | 8,0 | 13,2 | 16,2 | 17,5 |
| 100 - 199,9 " " .. | 26,3 | 30,5 | 34,6 | 3,3 | 4,5 | 5,7 | 23,6 | 27,7 | 30,4 |
| 200 dekar og meir <i>decares and more</i> | 40,0 | 43,5 | 50,5 | 2,8 | 3,8 | 5,0 | 37,2 | 43,8 | 49,0 |
| Brukarens alder: Age of holder: | | | | | | | | | |
| Under 30 år <i>years</i> | 21,4 | 25,0 | 28,1 | 10,3 | 11,6 | 13,5 | 14,6 | 18,6 | 19,8 |
| 30 - 39 " " | 24,3 | 28,9 | 32,8 | 10,9 | 12,8 | 14,1 | 17,0 | 21,4 | 24,7 |
| 40 - 49 " " | 24,0 | 29,0 | 32,6 | 10,9 | 13,2 | 15,2 | 15,1 | 19,0 | 20,8 |
| 50 - 59 " " | 21,6 | 26,3 | 29,5 | 9,2 | 11,3 | 12,7 | 12,6 | 15,6 | 17,4 |
| 60 - 69 " " | 17,4 | 21,6 | 24,9 | 5,3 | 6,4 | 7,1 | 9,7 | 12,2 | 13,1 |
| 70 år og meir <i>years and more</i> | 16,5 | 20,6 | 22,7 | . | . | . | . | . | . |

Tabell 8. Inntekt pr. brukar i det einsskilte fylke og i ulike grupper for bruksstorleik og brukarens alder. Inntektsåra 1969-1971 (årleg gjennomsnitt), 1972 og 1973. Relative tal. Gjennomsnitt 1969-1971 = 100 *Income per holder in each county and in different groups of size of holdings and age of holder. Income years 1969-1971 (yearly average), 1972 and 1973. Relative figures. Average 1969-1971 = 100*

| Fylke County Bruksstorleik etter jordbruksareal Size of holding by agricultural area Brukarens alder Age of holder | Inntekt Income | | | Pensjonsgivande inntekt Pensionable income | | | | | |
|--|-------------------|-------|-------|--|-------|-------|-----------------------------|-------|-------|
| | 1969-71 | 1972 | 1973 | I og utanfor tenesteforhold Wages and salaries | | | I næring Business income | | |
| | | | | 1969-71 | 1972 | 1973 | 1969-71 | 1972 | 1973 |
| Heile landet <i>The whole country</i> | 100,0 | 122,1 | 137,5 | 100,0 | 120,3 | 135,4 | 100,0 | 125,6 | 137,6 |
| Fylke: <i>County:</i> | | | | | | | | | |
| Østfold | 100,0 | 109,6 | 131,4 | 100,0 | 122,9 | 151,4 | 100,0 | 112,0 | 125,5 |
| Akershus og Oslo | 100,0 | 113,2 | 134,0 | 100,0 | 129,5 | 139,8 | 100,0 | 113,5 | 133,0 |
| Hedmark | 100,0 | 116,5 | 131,2 | 100,0 | 122,6 | 134,5 | 100,0 | 119,5 | 130,9 |
| Oppland | 100,0 | 118,8 | 132,8 | 100,0 | 117,5 | 127,0 | 100,0 | 121,0 | 134,7 |
| Buskerud | 100,0 | 120,2 | 139,0 | 100,0 | 120,0 | 144,0 | 100,0 | 122,4 | 133,6 |
| Vestfold | 100,0 | 118,1 | 133,6 | 100,0 | 123,7 | 156,6 | 100,0 | 123,8 | 134,3 |
| Telemark | 100,0 | 113,7 | 129,8 | 100,0 | 118,7 | 129,3 | 100,0 | 113,3 | 130,6 |
| Aust-Agder | 100,0 | 120,0 | 129,8 | 100,0 | 124,4 | 150,0 | 100,0 | 121,2 | 124,2 |
| Vest-Agder | 100,0 | 122,8 | 138,6 | 100,0 | 122,9 | 142,7 | 100,0 | 131,2 | 142,9 |
| Rogaland | 100,0 | 125,1 | 145,1 | 100,0 | 122,2 | 138,9 | 100,0 | 131,3 | 149,0 |
| Hordaland | 100,0 | 125,2 | 141,1 | 100,0 | 121,9 | 135,2 | 100,0 | 124,4 | 134,6 |
| Sogn og Fjordane | 100,0 | 127,3 | 138,6 | 100,0 | 122,7 | 137,3 | 100,0 | 131,8 | 134,1 |
| Møre og Romsdal | 100,0 | 125,9 | 145,2 | 100,0 | 120,2 | 138,3 | 100,0 | 129,3 | 146,7 |
| Sør-Trøndelag | 100,0 | 124,2 | 137,1 | 100,0 | 120,3 | 140,7 | 100,0 | 134,2 | 141,9 |
| Nord-Trøndelag | 100,0 | 120,2 | 128,1 | 100,0 | 111,7 | 131,7 | 100,0 | 125,0 | 129,1 |
| Nordland | 100,0 | 131,9 | 140,5 | 100,0 | 124,1 | 125,3 | 100,0 | 136,9 | 149,2 |
| Troms | 100,0 | 124,8 | 132,3 | 100,0 | 122,0 | 127,5 | 100,0 | 121,3 | 126,2 |
| Finnmark | 100,0 | 127,1 | 134,3 | 100,0 | 120,6 | 134,3 | 100,0 | 150,0 | 141,7 |
| Bruksstorleik: Size of holding: | | | | | | | | | |
| 5 - 19,9 dekar <i>decares</i> .. | 100,0 | 122,7 | 134,8 | 100,0 | 121,8 | 129,3 | 100,0 | 124,4 | 129,3 |
| 20 - 49,9 " " .. | 100,0 | 123,2 | 137,0 | 100,0 | 122,3 | 136,2 | 100,0 | 118,8 | 124,6 |
| 50 - 99,9 " " .. | 100,0 | 123,2 | 138,7 | 100,0 | 127,8 | 148,1 | 100,0 | 122,7 | 132,6 |
| 100 - 199,9 " " .. | 100,0 | 116,0 | 131,6 | 100,0 | 136,4 | 172,7 | 100,0 | 117,4 | 128,8 |
| 200 dekar og meir <i>decares and more</i> | 100,0 | 108,8 | 126,3 | 100,0 | 135,7 | 178,6 | 100,0 | 117,7 | 131,7 |
| Brukarens alder: Age of holder: | | | | | | | | | |
| Under 30 år <i>years</i> | 100,0 | 116,8 | 131,3 | 100,0 | 112,6 | 131,1 | 100,0 | 127,4 | 135,6 |
| 30 - 39 " " | 100,0 | 118,9 | 135,0 | 100,0 | 117,4 | 129,4 | 100,0 | 125,9 | 145,3 |
| 40 - 49 " " | 100,0 | 120,8 | 135,8 | 100,0 | 121,1 | 139,4 | 100,0 | 125,8 | 137,7 |
| 50 - 59 " " | 100,0 | 121,8 | 136,6 | 100,0 | 122,8 | 138,0 | 100,0 | 123,8 | 138,1 |
| 60 - 69 " " | 100,0 | 124,1 | 143,1 | 100,0 | 120,8 | 134,0 | 100,0 | 125,8 | 135,1 |
| 70 år og meir <i>years and more</i> | 100,0 | 124,8 | 137,6 | . | . | . | . | . | . |

Tabell 9. Talet på brukarar og deira inntekt, formue og skatt etter fylke og bruksstorleik. Inntektsåret 1973

| Nr. | Fylke County | Bruksstorleik etter jordbruksareal Size of holding by agricultural area | Brukarar Holders | | Inntekt Income | | | Pensjonsgivande inntekt Pensionable income | | |
|------------------|--|---|---------------------|--|--|--|---|--|--------------------------------|-----------------|
| | | | I alt Total | Med skatte- oppgåve With tax speci- fica- tions | Yrkesstatus ¹⁾ Occupational status ¹⁾ | | | I og utanfor teneste- forhold Wages and salaries | I næring Business income | |
| | | | | | I alt Total | Sjølv- stendige Self- em- ployed | Løns- takarar Sala- ried em- ployees and wage earners | | | Andre Others |
| 1 000 kroner | | | | | | | | | | |
| | Heile landet The whole country | | 124 658 | 118 072 | 3 373 725 | 1 874 950 | 1 184 478 | 314 297 | 1 259 948 | 1 902 000 |
| Fylke: County: | | | | | | | | | | |
| 01 | Østfold | | 5 048 | 4 880 | 187 975 | 127 045 | 47 480 | 13 450 | 51 773 | 127 452 |
| 02/03 | Akershus og Oslo | . | 5 299 | 5 065 | 195 391 | 121 124 | 58 763 | 15 505 | 62 098 | 124 818 |
| 04 | Hedmark | | 10 682 | 9 988 | 285 368 | 152 101 | 103 119 | 30 148 | 113 081 | 161 288 |
| 05 | Oppland | | 10 877 | 10 421 | 266 133 | 168 534 | 72 455 | 25 145 | 82 888 | 173 883 |
| 06 | Buskerud | | 6 242 | 5 977 | 189 350 | 105 468 | 62 443 | 21 439 | 64 761 | 107 055 |
| 07 | Vestfold | | 3 629 | 3 563 | 144 507 | 96 257 | 40 426 | 7 825 | 42 310 | 100 380 |
| 08 | Telemark | | 4 672 | 4 472 | 119 144 | 59 848 | 40 231 | 19 065 | 43 414 | 57 335 |
| 09 | Aust-Agder | | 2 577 | 2 375 | 63 236 | 28 915 | 24 639 | 9 683 | 27 750 | 29 184 |
| 10 | Vest-Agder | | 3 667 | 3 513 | 98 450 | 40 774 | 47 362 | 10 315 | 47 949 | 38 612 |
| 11 | Rogaland | | 8 349 | 8 164 | 302 339 | 226 134 | 54 477 | 21 728 | 61 191 | 233 707 |
| 12 | Hordaland | | 9 983 | 9 332 | 265 846 | 103 866 | 133 118 | 28 862 | 132 754 | 97 648 |
| 14 | Sogn og Fjordane | . | 9 092 | 8 692 | 212 408 | 103 307 | 84 917 | 24 184 | 89 320 | 102 559 |
| 15 | Møre og Romsdal | .. | 10 508 | 10 030 | 286 762 | 136 174 | 125 952 | 24 636 | 129 981 | 135 425 |
| 16 | Sør-Trøndelag | | 8 270 | 7 901 | 201 817 | 128 246 | 58 419 | 15 151 | 65 572 | 130 993 |
| 17 | Nord-Trøndelag | ... | 7 642 | 7 273 | 188 901 | 126 658 | 49 990 | 12 252 | 57 531 | 138 907 |
| 18 | Nordland | | 9 827 | 9 072 | 207 778 | 88 859 | 99 659 | 19 260 | 98 731 | 87 853 |
| 19 | Troms | | 6 406 | 5 673 | 120 850 | 50 060 | 59 775 | 11 015 | 65 895 | 43 545 |
| 20 | Finmark | | 1 889 | 1 680 | 37 469 | 11 582 | 21 253 | 4 634 | 22 949 | 11 357 |
| Bruksstorleik: | | | | | | | | | | |
| Size of holding: | | | | | | | | | | |
| Kl. 2 | 5- 19,9 dekar | deca- res .. | 22 097 | 19 668 | 524 317 | 116 239 | 331 878 | 76 200 | 338 433 | 104 410 |
| " 3 | 20- 49,9 " | .. | 42 216 | 39 727 | 985 563 | 366 285 | 490 431 | 128 847 | 509 486 | 342 085 |
| " 4 | 50- 99,9 " | .. | 35 767 | 34 661 | 933 389 | 608 163 | 252 799 | 72 426 | 278 915 | 608 112 |
| " 5 | 100-199,9 " | ... | 18 129 | 17 738 | 613 594 | 503 781 | 85 212 | 24 601 | 101 754 | 539 562 |
| " 6-8 | 200 dekar og meir decares and more | | 6 450 | 6 279 | 316 862 | 280 482 | 24 158 | 12 223 | 31 361 | 307 832 |

1) Grupperinga er basert på opplysningar om den pensjonsgivande inntekta i skattelikningsmaterialet. Sjå elles definisjon på side 9.

Number of holders and their income, property and taxes by county and size of holding. Income year 1978

| Gjennomsnitt pr. brukar med oppgåve Average per holder with specifications | | | | | | | | | | | |
|---|----------------------------|------------------------------|--------------------------------------|---|-----------------|---|-----------------------------|---|-------|------------------------------|-----|
| Netto formue Net property | Skatt i alt Total taxes | Inntekt Income | | | | | | Pensjonsgivande inntekt Pensionable income | | Netto formue Net property | No. |
| | | Alle brukarar All holders | Yrkesstatus 1)Occupational status 1) | | | I og utanfor tenesteforhold Wages and salaries | I næring Business income | | | | |
| | | | Sjølvs-tendige Self-employed | Løns-takarar Salaried employees and wage earners | Andre Others | | | | | | |
| 1 000 kroner | | | | | | | | | | | |
| 9 234 980 | 1 216 338 | 28,6 | 27,5 | 33,2 | 22,0 | 10,7 | 16,1 | 78,2 | | | |
| 685 726 | 80 372 | 38,5 | 38,9 | 41,3 | 29,1 | 10,6 | 26,1 | 140,5 | 01 | | |
| 776 026 | 86 112 | 38,6 | 39,7 | 41,7 | 25,5 | 12,3 | 24,6 | 153,2 | 02/03 | | |
| 849 374 | 103 965 | 28,6 | 28,5 | 32,1 | 21,0 | 11,3 | 16,1 | 85,0 | 04 | | |
| 874 157 | 94 911 | 25,5 | 24,7 | 30,9 | 20,1 | 8,0 | 16,7 | 83,9 | 05 | | |
| 746 317 | 74 816 | 31,7 | 30,7 | 37,3 | 24,7 | 10,8 | 17,9 | 124,9 | 06 | | |
| 619 424 | 65 066 | 40,6 | 41,0 | 43,6 | 27,1 | 11,9 | 28,2 | 173,8 | 07 | | |
| 486 258 | 41 639 | 26,6 | 25,3 | 32,2 | 22,3 | 9,7 | 12,8 | 108,7 | 08 | | |
| 204 360 | 21 034 | 26,6 | 24,8 | 31,7 | 22,4 | 11,7 | 12,3 | 86,1 | 09 | | |
| 254 515 | 32 296 | 28,0 | 24,3 | 36,5 | 19,2 | 13,7 | 11,0 | 72,5 | 10 | | |
| 772 889 | 124 256 | 37,0 | 38,0 | 38,3 | 27,7 | 7,5 | 28,6 | 94,7 | 11 | | |
| 537 667 | 88 349 | 28,5 | 24,1 | 35,8 | 21,9 | 14,2 | 10,5 | 57,6 | 12 | | |
| 512 632 | 67 508 | 24,4 | 21,5 | 31,4 | 20,6 | 10,3 | 11,8 | 59,0 | 14 | | |
| 631 833 | 96 421 | 28,6 | 26,5 | 34,5 | 20,0 | 13,0 | 13,5 | 63,0 | 15 | | |
| 423 756 | 69 533 | 25,5 | 24,0 | 30,6 | 23,7 | 8,3 | 16,6 | 53,6 | 16 | | |
| 452 678 | 68 665 | 26,0 | 25,0 | 30,0 | 22,6 | 7,9 | 19,1 | 62,2 | 17 | | |
| 250 639 | 58 766 | 22,9 | 19,5 | 27,9 | 20,2 | 10,9 | 9,7 | 27,6 | 18 | | |
| 115 356 | 32 240 | 21,3 | 17,6 | 27,5 | 16,9 | 11,6 | 7,7 | 20,3 | 19 | | |
| 41 373 | 10 390 | 22,3 | 18,6 | 25,7 | 20,4 | 13,7 | 6,8 | 24,6 | 20 | | |
| 792 723 | 154 737 | 26,7 | 21,8 | 31,8 | 19,5 | 17,2 | 5,3 | 40,3 | KL. 2 | | |
| 2 008 948 | 299 457 | 24,8 | 20,4 | 31,8 | 20,3 | 12,8 | 8,6 | 50,6 | " 3 | | |
| 2 601 727 | 330 920 | 26,9 | 24,9 | 34,6 | 24,3 | 8,0 | 17,5 | 75,1 | " 4 | | |
| 2 148 126 | 263 878 | 34,6 | 34,0 | 40,1 | 30,3 | 5,7 | 30,4 | 121,1 | " 5 | | |
| 1 683 456 | 167 346 | 50,5 | 49,7 | 58,6 | 56,3 | 5,0 | 49,0 | 268,1 | " 6-8 | | |

1) The classification is based on the data of pensionable income in the tax material. See definition on page 10.

Tabell 9 (framh.). Talet på brukarar og deira inntekt, formue og skatt etter fylke og bruksstorleik.inntektsåret 1973

| Nr. | Fylke Bruksstorleik etter jordbruksareal | Brukarar | | Inntekt | | | Pensjonsgivande inntekt | | |
|------------------------|---|----------|---------------------------|---------|---------------------------|------------------|----------------------------|--|----------|
| | | I alt | Med skatte- oppgåve | I alt | Yrkesstatus ¹⁾ | | | I og utanfor teneste- forhold | I næring |
| | | | | | Sjølvs- stendige | Løns- takarar | Andre | | |
| 1 000 kroner | | | | | | | | | |
| 01 ØSTFOLD | | | | | | | | | |
| Kl.2 | 5 - 19,9 dekar | 384 | 354 | 10 611 | 2 143 | 7 412 | 1 055 | 7 302 | 2 728 |
| " 3 | 20 - 49,9 " | 834 | 814 | 20 851 | 7 480 | 11 427 | 1 944 | 12 750 | 6 388 |
| " 4 | 50 - 99,9 " | 1 194 | 1 143 | 37 010 | 17 547 | 14 810 | 4 653 | 14 830 | 17 707 |
| " 5 | 100 - 199,9 " | 1 573 | 1 533 | 60 774 | 47 201 | 9 878 | 3 696 | 11 494 | 45 231 |
| " 6-8 | 200 dekar og meir | 1 063 | 1 036 | 58 728 | 52 674 | 3 953 | 2 102 | 5 398 | 55 400 |
| | I alt | 5 048 | 4 880 | 187 975 | 127 045 | 47 480 | 13 450 | 51 773 | 127 452 |
| 02/03 AKERSHUS OG OSLO | | | | | | | | | |
| Kl.2 | 5 - 19,9 dekar | 698 | 638 | 24 538 | 6 761 | 13 883 | 3 894 | 14 264 | 5 145 |
| " 3 | 20 - 49,9 " | 1 014 | 944 | 29 139 | 10 712 | 13 492 | 4 935 | 14 255 | 9 718 |
| " 4 | 50 - 99,9 " | 1 063 | 1 038 | 32 000 | 16 423 | 14 637 | 939 | 14 544 | 17 433 |
| " 5 | 100 - 199,9 " | 1 281 | 1 255 | 46 877 | 33 295 | 10 197 | 3 386 | 10 756 | 34 813 |
| " 6-8 | 200 dekar og meir | 1 242 | 1 189 | 62 837 | 53 933 | 6 553 | 2 351 | 8 280 | 57 709 |
| | I alt | 5 299 | 5 065 | 195 391 | 121 124 | 58 763 | 15 505 | 62 098 | 124 818 |
| 04 HEDMARK | | | | | | | | | |
| Kl.2 | 5 - 19,9 dekar | 2 019 | 1 708 | 42 738 | 9 513 | 25 622 | 7 604 | 27 962 | 8 147 |
| " 3 | 20 - 49,9 " | 3 431 | 3 241 | 80 180 | 26 969 | 40 737 | 12 474 | 43 967 | 25 941 |
| " 4 | 50 - 99,9 " | 2 651 | 2 540 | 65 983 | 33 677 | 25 073 | 7 234 | 26 708 | 35 897 |
| " 5 | 100 - 199,9 " | 1 605 | 1 540 | 49 716 | 39 184 | 8 685 | 1 847 | 10 191 | 42 687 |
| " 6-8 | 200 dekar og meir | 977 | 959 | 46 752 | 42 758 | 3 004 | 990 | 4 253 | 48 618 |
| | I alt | 10 682 | 9 988 | 285 368 | 152 101 | 103 119 | 30 148 | 113 081 | 161 288 |
| 05 OPPLAND | | | | | | | | | |
| Kl.2 | 5 - 19,9 dekar | 1 719 | 1 559 | 36 945 | 9 157 | 22 705 | 5 083 | 24 341 | 8 379 |
| " 3 | 20 - 49,9 " | 3 415 | 3 235 | 67 677 | 30 712 | 26 669 | 10 296 | 29 271 | 27 627 |
| " 4 | 50 - 99,9 " | 3 397 | 3 342 | 82 464 | 60 637 | 15 186 | 6 641 | 18 728 | 60 919 |
| " 5 | 100 - 199,9 " | 1 664 | 1 630 | 51 230 | 43 028 | 6 093 | 2 109 | 7 530 | 47 859 |
| " 6-8 | 200 dekar og meir | 682 | 656 | 27 818 | 25 000 | 1 801 | 1 016 | 3 019 | 29 099 |
| | I alt | 10 877 | 10 421 | 266 133 | 168 534 | 72 455 | 25 145 | 82 888 | 173 883 |
| 06 BUSKERUD | | | | | | | | | |
| Kl.2 | 5 - 19,9 dekar | 1 086 | 936 | 26 489 | 8 705 | 13 943 | 3 842 | 14 750 | 8 147 |
| " 3 | 20 - 49,9 " | 1 980 | 1 880 | 51 937 | 17 663 | 27 900 | 6 374 | 28 868 | 17 677 |
| " 4 | 50 - 99,9 " | 1 705 | 1 705 | 48 760 | 29 914 | 10 824 | 8 022 | 12 322 | 29 419 |
| " 5 | 100 - 199,9 " | 1 166 | 1 156 | 45 027 | 37 217 | 6 589 | 1 221 | 6 799 | 38 703 |
| " 6-8 | 200 dekar og meir | 305 | 300 | 17 137 | 11 970 | 3 188 | 1 980 | 2 022 | 13 109 |
| | I alt | 6 242 | 5 977 | 189 350 | 105 468 | 62 443 | 21 439 | 64 761 | 107 055 |
| 07 VESTFOLD | | | | | | | | | |
| Kl.2 | 5 - 19,9 dekar | 341 | 341 | 11 252 | 3 615 | 5 647 | 1 990 | 6 013 | 3 448 |
| " 3 | 20 - 49,9 " | 531 | 501 | 16 227 | 6 268 | 8 580 | 1 378 | 8 919 | 7 025 |
| " 4 | 50 - 99,9 " | 1 042 | 1 032 | 36 489 | 20 260 | 14 106 | 2 122 | 14 377 | 20 879 |
| " 5 | 100 - 199,9 " | 1 313 | 1 298 | 54 933 | 41 334 | 11 713 | 1 885 | 12 172 | 44 565 |
| " 6-8 | 200 dekar og meir | 403 | 392 | 25 607 | 24 779 | 378 | 450 | 829 | 24 464 |
| | I alt | 3 629 | 3 563 | 144 507 | 96 257 | 40 426 | 7 825 | 42 310 | 100 380 |

1) Sjå note 1, side 22.

Number of holders and their income, property and taxes by county and size of holding. Income year 1973

| Gjennomsnitt pr. brukar med oppgåve | | | | | | | | | |
|-------------------------------------|-------------|---------------|---------------------------|-------------|-------|-----------------------------|----------|--------------|-------|
| Netto formue | Skatt i alt | Inntekt | | | | Pensjonsgivande inntekt | | Netto formue | Nr. |
| | | Alle brukarar | Yrkesstatus ¹⁾ | | | I og utanfor tenesteforhold | I næring | | |
| | | | Sjølvtendige | Lønstakarar | Andre | | | | |
| 1 000 kroner | | | | | | | | | |
| 19 084 | 3 410 | 30,0 | 20,5 | 37,2 | : | 20,6 | 7,7 | 53,9 | K1.2 |
| 48 824 | 6 505 | 25,6 | 21,5 | 34,4 | 14,5 | 15,7 | 7,8 | 60,0 | " 3 |
| 123 957 | 13 740 | 32,4 | 26,2 | 43,7 | 34,5 | 13,0 | 15,5 | 108,4 | " 4 |
| 223 394 | 26 245 | 39,6 | 38,9 | 47,0 | 33,5 | 7,5 | 29,5 | 145,7 | " 5 |
| 270 467 | 30 472 | 56,7 | 56,4 | 58,1 | 61,8 | 5,2 | 53,5 | 261,1 | " 6-8 |
| 685 726 | 80 372 | 38,5 | 38,9 | 41,3 | 29,1 | 10,6 | 26,1 | 140,5 | |
| 66 795 | 9 436 | 38,4 | 46,7 | 42,8 | 23,0 | 22,3 | 8,1 | 104,6 | K1.2 |
| 94 493 | 10 306 | 30,9 | 29,8 | 35,6 | 24,1 | 15,1 | 10,3 | 100,1 | " 3 |
| 85 359 | 11 732 | 30,8 | 28,0 | 38,9 | 12,5 | 14,0 | 16,8 | 82,2 | " 4 |
| 183 341 | 19 936 | 37,3 | 36,3 | 45,6 | 29,7 | 8,6 | 27,7 | 146,0 | " 5 |
| 346 038 | 34 702 | 52,8 | 51,9 | 62,4 | 52,2 | 7,0 | 48,5 | 291,0 | " 6-8 |
| 776 026 | 86 112 | 38,6 | 39,7 | 41,7 | 25,5 | 12,3 | 24,6 | 153,2 | |
| 58 998 | 12 201 | 25,0 | 19,8 | 30,4 | 19,7 | 16,4 | 4,8 | 34,5 | K1.2 |
| 169 618 | 23 944 | 24,7 | 21,8 | 30,0 | 19,3 | 13,6 | 8,0 | 52,3 | " 3 |
| 187 117 | 22 204 | 26,0 | 22,4 | 33,9 | 24,1 | 10,5 | 14,1 | 73,7 | " 4 |
| 175 989 | 20 643 | 32,3 | 31,3 | 40,4 | 24,6 | 6,6 | 27,7 | 114,3 | " 5 |
| 257 652 | 24 973 | 48,8 | 49,1 | 50,9 | : | 4,4 | 50,7 | 268,7 | " 6-8 |
| 849 374 | 103 965 | 28,6 | 28,5 | 32,1 | 21,0 | 11,3 | 16,1 | 85,0 | |
| 49 406 | 10 363 | 23,7 | 19,1 | 29,5 | 16,4 | 15,6 | 5,4 | 31,7 | K1.2 |
| 153 423 | 19 107 | 20,9 | 17,4 | 29,6 | 18,0 | 9,0 | 8,5 | 47,4 | " 3 |
| 279 668 | 29 220 | 24,7 | 23,2 | 32,7 | 25,1 | 5,6 | 18,2 | 83,7 | " 4 |
| 229 003 | 22 175 | 31,4 | 31,3 | 36,0 | 24,9 | 4,6 | 29,4 | 140,5 | " 5 |
| 162 657 | 14 046 | 42,4 | 41,8 | 48,7 | : | 4,6 | 44,4 | 248,0 | " 6-8 |
| 874 157 | 94 911 | 25,5 | 24,7 | 30,9 | 20,1 | 8,0 | 16,7 | 83,9 | |
| 47 150 | 8 585 | 28,3 | 26,1 | 35,0 | 18,8 | 15,8 | 8,7 | 50,4 | K1.2 |
| 136 587 | 16 972 | 27,6 | 22,3 | 35,9 | 20,5 | 15,4 | 9,4 | 72,7 | " 3 |
| 197 401 | 17 979 | 28,6 | 27,0 | 33,7 | 29,1 | 7,2 | 17,3 | 115,8 | " 4 |
| 240 243 | 21 430 | 39,0 | 38,7 | 43,9 | 27,1 | 5,9 | 33,5 | 207,8 | " 5 |
| 124 936 | 9 850 | 57,1 | 49,7 | : | : | 6,7 | 43,7 | 416,5 | " 6-8 |
| 746 317 | 74 816 | 31,7 | 30,7 | 37,3 | 24,7 | 10,8 | 17,9 | 124,9 | |
| 26 278 | 3 726 | 33,0 | 31,7 | 38,2 | 25,2 | 17,7 | 10,1 | 77,1 | K1.2 |
| 36 602 | 5 795 | 32,4 | 27,2 | 40,7 | 22,9 | 17,8 | 14,0 | 73,0 | " 3 |
| 110 286 | 14 617 | 35,4 | 32,3 | 43,5 | 26,6 | 13,9 | 20,2 | 106,9 | " 4 |
| 242 948 | 26 626 | 42,3 | 41,2 | 48,9 | 34,3 | 9,4 | 34,3 | 187,2 | " 5 |
| 203 310 | 14 301 | 65,3 | 66,8 | : | : | 2,1 | 62,4 | 518,6 | " 6-8 |
| 619 424 | 65 066 | 40,6 | 41,0 | 43,6 | 27,1 | 11,9 | 28,2 | 173,8 | |

1) See note 1, page 23.

Tabell 9 (framh.). Talet på brukarar og deira inntekt, formue og skatt etter fylke og brukstorleik. Inntektsåret 1973

| Nr. | Fylke Brukstorleik etter jordbruksareal | Brukarar | | Inntekt | | | Pensjonsgivande inntekt | | |
|---------------------|--|--------------|---------------------------|---------|---------------------------|------------------|----------------------------|--|----------|
| | | I alt | Med skatte- oppgåve | I alt | Yrkesstatus ¹⁾ | | | I og utanfor teneste- forhold | I næring |
| | | | | | Sjølvs- stendige | Løns- takarar | Andre | | |
| | | 1 000 kroner | | | | | | | |
| 08 TELEMARK | | | | | | | | | |
| Kl.2 | 5 - 19,9 dekar | 860 | 810 | 19 645 | 6 487 | 8 945 | 4 214 | 9 328 | 5 588 |
| " 3 | 20 - 49,9 " | 2 184 | 2 064 | 47 828 | 18 412 | 19 061 | 10 355 | 20 413 | 18 012 |
| " 4 | 50 - 99,9 " | 1 220 | 1 190 | 35 263 | 20 745 | 11 040 | 3 478 | 11 790 | 19 958 |
| " 5 | 100 - 199,9 " | 353 | 353 | 12 778 | 10 619 | 1 140 | 1 019 | 1 742 | 10 550 |
| " 6-8 | 200 dekar og meir | 55 | 55 | 3 631 | 3 585 | 45 | - | 141 | 3 226 |
| | I alt | 4 672 | 4 472 | 119 144 | 59 848 | 40 231 | 19 065 | 43 414 | 57 335 |
| 09 AUST-AGDER | | | | | | | | | |
| Kl.2 | 5 - 19,9 dekar | 707 | 596 | 17 021 | 3 579 | 11 075 | 2 368 | 11 232 | 3 730 |
| " 3 | 20 - 49,9 " | 1 208 | 1 138 | 26 630 | 11 702 | 10 207 | 4 720 | 12 066 | 11 627 |
| " 4 | 50 - 99,9 " | 548 | 528 | 15 521 | 10 285 | 2 641 | 2 594 | 3 480 | 10 301 |
| " 5-6 | 100 - 299,9 " | 113 | 113 | 4 065 | 3 349 | 716 | 0 | 971 | 3 526 |
| | I alt | 2 577 | 2 375 | 63 236 | 28 915 | 24 639 | 9 683 | 27 750 | 29 184 |
| 10 VEST-AGDER | | | | | | | | | |
| Kl.2 | 5 - 19,9 dekar | 962 | 863 | 25 992 | 3 786 | 18 621 | 3 585 | 17 989 | 3 124 |
| " 3 | 20 - 49,9 " | 1 594 | 1 554 | 37 425 | 13 772 | 17 407 | 6 247 | 18 035 | 12 103 |
| " 4 | 50 - 99,9 " | 835 | 820 | 25 244 | 15 431 | 9 330 | 483 | 9 607 | 14 847 |
| " 5-7 | 100 - 499,9 " | 276 | 276 | 9 789 | 7 785 | 2 004 | - | 2 319 | 8 537 |
| | I alt | 3 667 | 3 513 | 98 450 | 40 774 | 47 362 | 10 315 | 47 949 | 38 612 |
| 11 ROGALAND | | | | | | | | | |
| Kl.2 | 5 - 19,9 dekar | 915 | 865 | 27 698 | 10 144 | 14 016 | 3 537 | 14 675 | 8 694 |
| " 3 | 20 - 49,9 " | 2 108 | 2 058 | 62 156 | 30 974 | 22 973 | 8 208 | 23 426 | 30 277 |
| " 4 | 50 - 99,9 " | 3 097 | 3 052 | 109 152 | 89 454 | 13 293 | 6 405 | 16 259 | 90 040 |
| " 5 | 100 - 199,9 " | 1 868 | 1 843 | 82 384 | 75 778 | 3 637 | 2 970 | 5 928 | 83 134 |
| " 6-8 | 200 dekar og meir | 361 | 346 | 20 950 | 19 784 | 559 | 608 | 904 | 21 563 |
| | I alt | 8 349 | 8 164 | 302 339 | 226 134 | 54 477 | 21 728 | 61 191 | 233 707 |
| 12 HORDALAND | | | | | | | | | |
| Kl.2 | 5 - 19,9 dekar | 2 387 | 2 146 | 63 261 | 9 029 | 44 217 | 10 015 | 42 513 | 8 522 |
| " 3 | 20 - 49,9 " | 4 293 | 3 998 | 109 466 | 35 989 | 60 201 | 13 276 | 60 738 | 31 165 |
| " 4 | 50 - 99,9 " | 2 895 | 2 799 | 79 185 | 50 058 | 25 415 | 3 712 | 26 173 | 47 917 |
| " 5-6 | 100 - 299,9 " | 408 | 388 | 13 933 | 8 790 | 3 286 | 1 859 | 3 331 | 10 045 |
| | I alt | 9 983 | 9 332 | 265 846 | 103 866 | 133 118 | 28 862 | 132 754 | 97 648 |
| 14 SOGN OG FJORDANE | | | | | | | | | |
| Kl.2 | 5 - 19,9 dekar | 1 525 | 1 425 | 36 385 | 6 834 | 24 462 | 5 089 | 24 670 | 6 936 |
| " 3 | 20 - 49,9 " | 3 622 | 3 477 | 83 239 | 30 348 | 41 469 | 11 422 | 42 915 | 29 746 |
| " 4 | 50 - 99,9 " | 3 455 | 3 326 | 78 397 | 53 525 | 17 981 | 6 892 | 19 993 | 53 050 |
| " 5-6 | 100 - 299,9 " | 490 | 465 | 14 387 | 12 601 | 1 005 | 781 | 1 743 | 12 827 |
| | I alt | 9 092 | 8 692 | 212 408 | 103 307 | 84 917 | 24 184 | 89 320 | 102 559 |

1) Sjå note 1, side 22.

Number of holders and their income, property and taxes by county and size of holding. Income year 1973.

| Gjennomsnitt pr. brukar med oppgåve | | | | | | | | | | |
|-------------------------------------|-------------|---------------|----------------|-------------|-------|-----------------------------|-------------------------|-------|--------------|-----|
| Netto formue | Skatt i alt | Inntekt | | | | | Pensjonsgivande inntekt | | Netto formue | Nr. |
| | | Alle brukarar | Yrkesstatus 1) | | | I og utanfor tenesteforhold | I næring | | | |
| | | | Sjølvtendige | Lønstakarar | Andre | | | | | |
| <i>1 000 kroner</i> | | | | | | | | | | |
| 61 244 | 6 128 | 24,3 | 21,6 | 30,9 | 19,1 | 11,5 | 6,9 | 75,6 | K1.2 | |
| 172 403 | 14 255 | 23,2 | 19,0 | 30,7 | 22,0 | 9,9 | 8,7 | 83,5 | " 3 | |
| 154 360 | 13 164 | 29,6 | 27,8 | 35,8 | 25,9 | 9,9 | 16,8 | 129,7 | " 4 | |
| 62 583 | 5 615 | 36,2 | 36,2 | 38,2 | 34,1 | 4,9 | 29,9 | 177,2 | " 5 | |
| 35 668 | 2 476 | 66,0 | 66,4 | : | . | 2,6 | 58,7 | 648,5 | " 6-8 | |
| 486 258 | 41 639 | 26,6 | 25,3 | 32,2 | 22,3 | 9,7 | 12,8 | 108,7 | | |
| 22 483 | 4 837 | 28,5 | 32,2 | 30,4 | 19,5 | 18,8 | 6,3 | 37,7 | K1.2 | |
| 56 541 | 8 600 | 23,4 | 19,0 | 32,1 | 23,4 | 10,6 | 10,2 | 84,9 | " 3 | |
| 74 286 | 5 872 | 29,4 | 29,9 | 33,2 | 24,9 | 6,6 | 19,5 | 140,8 | " 4 | |
| 11 050 | 1 725 | 35,8 | 35,7 | : | : | 8,6 | 31,1 | 97,4 | " 5-6 | |
| 204 360 | 21 034 | 26,6 | 24,8 | 31,7 | 22,4 | 11,7 | 12,3 | 86,1 | | |
| 65 006 | 7 859 | 30,1 | 20,0 | 38,4 | 19,0 | 20,9 | 3,6 | 75,4 | K1.2 | |
| 100 321 | 11 096 | 24,1 | 19,7 | 33,0 | 19,0 | 11,6 | 7,8 | 64,5 | " 3 | |
| 61 562 | 9 218 | 30,8 | 27,1 | 40,8 | : | 11,7 | 18,1 | 75,1 | " 4 | |
| 27 626 | 4 122 | 35,5 | 35,2 | 35,9 | . | 9,2 | 30,9 | 100,1 | " 5-7 | |
| 254 515 | 32 296 | 28,0 | 24,3 | 36,5 | 19,2 | 13,7 | 11,0 | 72,5 | | |
| 48 875 | 8 862 | 32,0 | 29,1 | 40,3 | 20,9 | 17,0 | 10,0 | 56,5 | K1.2 | |
| 170 677 | 21 637 | 30,2 | 26,8 | 38,4 | 27,0 | 11,4 | 14,7 | 82,9 | " 3 | |
| 280 016 | 44 694 | 35,8 | 36,3 | 37,3 | 27,7 | 5,3 | 29,5 | 91,7 | " 4 | |
| 210 889 | 38 241 | 44,7 | 45,5 | 34,8 | 39,8 | 3,2 | 45,1 | 114,4 | " 5 | |
| 62 432 | 10 823 | 60,5 | 60,9 | : | : | 2,6 | 62,3 | 180,4 | " 6-8 | |
| 772 889 | 124 256 | 37,0 | 38,0 | 38,3 | 27,7 | 7,5 | 28,6 | 94,7 | | |
| 99 921 | 18 991 | 29,5 | 22,0 | 34,7 | 21,7 | 19,8 | 4,0 | 46,6 | K1.2 | |
| 196 374 | 35 135 | 27,4 | 21,9 | 35,2 | 20,6 | 15,2 | 7,8 | 49,1 | " 3 | |
| 190 301 | 28 227 | 28,3 | 25,6 | 38,9 | 19,4 | 9,4 | 17,1 | 68,0 | " 4 | |
| 51 071 | 5 996 | 35,9 | 29,9 | 44,4 | : | 8,6 | 25,9 | 131,6 | " 5-6 | |
| 537 667 | 88 349 | 28,5 | 24,1 | 35,8 | 21,9 | 14,2 | 10,5 | 57,6 | | |
| 59 859 | 10 635 | 25,5 | 17,5 | 32,9 | 17,5 | 17,3 | 4,9 | 42,0 | K1.2 | |
| 153 908 | 24 472 | 23,9 | 19,2 | 31,0 | 20,4 | 12,3 | 8,6 | 44,3 | " 3 | |
| 245 771 | 26 553 | 23,6 | 21,9 | 30,5 | 23,2 | 6,0 | 16,0 | 73,9 | " 4 | |
| 53 094 | 5 849 | 30,9 | 31,0 | 28,7 | : | 3,7 | 27,6 | 114,2 | " 5-6 | |
| 512 632 | 67 508 | 24,4 | 21,5 | 31,4 | 20,6 | 10,3 | 11,8 | 59,0 | | |

1) See note 1, page 23.

Tabell 9 (framh.). Talet på brukarar og deira inntekt, formue og skatt etter fylke og bruksstorleik. Inntektsåret 1973

| Nr. | Fylke Bruksstorleik etter jordbruksareal | Brukarar | | Inntekt | | | Pensjonsgivande inntekt | | |
|--------------------|---|----------|---------------------------|---------|---------------------------|------------------|----------------------------|--|----------|
| | | I alt | Med skatte- oppgåve | I alt | Yrkesstatus ¹⁾ | | | I og utanfor teneste- forhold | I næring |
| | | | | | Sjølvs- stendige | Løns- takarar | Andre | | |
| 15 MØRE OG ROMSDAL | | | | | | | | | |
| 1 000 kroner | | | | | | | | | |
| Kl.2 | 5 - 19,9 dekar | 2 042 | 1 881 | 55 743 | 10 653 | 37 404 | 7 685 | 37 858 | 10 009 |
| " 3 | 20 - 49,9 " | 4 383 | 4 181 | 117 993 | 42 218 | 65 221 | 10 554 | 64 890 | 39 485 |
| " 4 | 50 - 99,9 " | 3 130 | 3 030 | 82 490 | 56 513 | 20 297 | 5 681 | 23 172 | 57 365 |
| " 5 | 100 - 199,9 " | 862 | 852 | 27 151 | 23 485 | 3 030 | 637 | 4 048 | 24 829 |
| " 6-8 | 200 dekar og meir | 90 | 85 | 3 385 | 3 306 | - | 80 | 13 | 3 737 |
| | I alt | 10 508 | 10 030 | 286 762 | 136 174 | 125 952 | 24 636 | 129 981 | 135 425 |
| 16 SØR-TRØNDELAG | | | | | | | | | |
| Kl.2 | 5 - 19,9 dekar | 974 | 874 | 19 814 | 4 136 | 14 068 | 1 610 | 14 411 | 4 187 |
| " 3 | 20 - 49,9 " | 2 166 | 2 036 | 44 277 | 18 767 | 21 220 | 4 290 | 22 563 | 17 698 |
| " 4 | 50 - 99,9 " | 2 929 | 2 829 | 67 403 | 46 093 | 15 729 | 5 581 | 18 848 | 45 703 |
| " 5 | 100 - 199,9 " | 1 862 | 1 828 | 56 904 | 47 332 | 6 176 | 3 396 | 8 070 | 50 248 |
| " 6-8 | 200 dekar og meir | 338 | 333 | 13 421 | 11 920 | 1 226 | 275 | 1 681 | 13 157 |
| | I alt | 8 270 | 7 901 | 201 817 | 128 246 | 58 419 | 15 151 | 65 572 | 130 993 |
| 17 NORD-TRØNDELAG | | | | | | | | | |
| Kl.2 | 5 - 19,9 dekar | 941 | 832 | 19 578 | 5 126 | 12 022 | 2 430 | 13 323 | 4 407 |
| " 3 | 20 - 49,9 " | 1 796 | 1 647 | 35 232 | 15 637 | 14 749 | 4 846 | 15 935 | 14 415 |
| " 4 | 50 - 99,9 " | 2 195 | 2 140 | 49 044 | 33 458 | 12 676 | 2 909 | 14 565 | 34 408 |
| " 5 | 100 - 199,9 " | 1 933 | 1 883 | 54 802 | 46 264 | 7 288 | 1 250 | 9 297 | 53 991 |
| " 6-8 | 200 dekar og meir | 777 | 771 | 30 247 | 26 173 | 3 256 | 818 | 4 411 | 31 686 |
| | I alt | 7 642 | 7 273 | 188 901 | 126 658 | 49 990 | 12 252 | 57 531 | 138 907 |
| 18 NORDLAND | | | | | | | | | |
| Kl.2 | 5 - 19,9 dekar | 2 345 | 2 026 | 47 514 | 9 200 | 32 080 | 6 234 | 30 345 | 8 928 |
| " 3 | 20 - 49,9 " | 3 993 | 3 693 | 84 009 | 25 673 | 47 702 | 10 635 | 46 177 | 23 379 |
| " 4 | 50 - 99,9 " | 2 353 | 2 233 | 49 328 | 30 094 | 16 944 | 2 290 | 17 944 | 28 992 |
| " 5 | 100 - 199,9 " | 1 028 | 1 013 | 23 977 | 20 942 | 2 933 | 101 | 4 075 | 22 423 |
| " 6-8 | 200 dekar og meir | 107 | 107 | 2 951 | 2 951 | - | - | 190 | 4 131 |
| | I alt | 9 827 | 9 072 | 207 778 | 88 859 | 99 659 | 19 260 | 98 731 | 87 853 |
| 19 TROMS | | | | | | | | | |
| Kl.2 | 5 - 19,9 dekar | 1 745 | 1 466 | 32 843 | 6 234 | 21 462 | 5 147 | 22 507 | 3 715 |
| " 3 | 20 - 49,9 " | 2 763 | 2 425 | 51 398 | 18 718 | 28 449 | 4 231 | 31 186 | 15 403 |
| " 4 | 50 - 99,9 " | 1 616 | 1 511 | 30 381 | 19 678 | 9 067 | 1 637 | 11 159 | 18 653 |
| " 5-7 | 100 - 499,9 " | 281 | 271 | 6 228 | 5 431 | 797 | - | 1 043 | 5 775 |
| | I alt | 6 406 | 5 673 | 120 850 | 50 060 | 59 775 | 11 015 | 65 895 | 43 545 |
| 20 FINNMARK | | | | | | | | | |
| Kl.2 | 5 - 19,9 dekar | 446 | 347 | 6 251 | 1 138 | 4 294 | 820 | 4 951 | 576 |
| " 3 | 20 - 49,9 " | 900 | 841 | 19 901 | 4 273 | 12 966 | 2 662 | 13 114 | 4 403 |
| " 4 | 50 - 99,9 " | 443 | 403 | 9 275 | 4 372 | 3 751 | 1 152 | 4 415 | 4 626 |
| " 5-8 | 100 dekar og meir | 100 | 90 | 2 041 | 1 799 | 242 | - | 469 | 1 753 |
| | I alt | 1 889 | 1 680 | 37 469 | 11 582 | 21 253 | 4 634 | 22 949 | 11 357 |

1) Sjå note 1, side 22.

Number of holders and their income, property and taxes by county and size of holding. Income year 1973

| Gjennomsnitt pr. brukar med oppgåve | | | | | | | | | |
|-------------------------------------|-------------|---------------|----------------|--------------|-------|------------------------------|----------|--------------|-------|
| Netto formue | Skatt i alt | Inntekt | | | | Pensjonsgivande inntekt | | Netto formue | Nr. |
| | | Alle brukarar | Yrkesstatus 1) | | | I og utanfor teneste-forhold | I næring | | |
| | | | Sjølvstendige | Løns-takarar | Andre | | | | |
| 1 000 kroner | | | | | | | | | |
| 77 567 | 16 869 | 29,6 | 30,3 | 32,9 | 19,6 | 20,1 | 5,3 | 41,2 | K1.2 |
| 245 062 | 37 989 | 28,2 | 24,2 | 34,8 | 18,7 | 15,5 | 9,4 | 58,6 | " 3 |
| 216 086 | 28 953 | 27,2 | 25,3 | 36,2 | 24,2 | 7,6 | 18,9 | 71,3 | " 4 |
| 84 359 | 11 044 | 31,9 | 31,9 | 37,6 | : | 4,7 | 29,1 | 99,0 | " 5 |
| 8 759 | 1 566 | 39,8 | 41,3 | . | : | 0,2 | 44,0 | 103,0 | " 6-8 |
| 631 833 | 96 421 | 28,6 | 26,5 | 34,5 | 20,0 | 13,0 | 13,5 | 63,0 | |
| 9 209 | 5 543 | 22,7 | 14,9 | 28,3 | 16,2 | 16,5 | 4,8 | 10,5 | K1.2 |
| 55 593 | 12 798 | 21,7 | 16,9 | 29,5 | 20,5 | 11,1 | 8,7 | 27,3 | " 3 |
| 155 068 | 22 478 | 23,8 | 21,9 | 32,1 | 23,7 | 6,7 | 16,2 | 54,8 | " 4 |
| 145 914 | 22 330 | 31,1 | 30,4 | 34,4 | 37,8 | 4,4 | 27,5 | 79,8 | " 5 |
| 57 972 | 6 385 | 40,3 | 39,6 | : | : | 5,0 | 39,5 | 174,1 | " 6-8 |
| 423 756 | 69 533 | 25,5 | 24,0 | 30,6 | 23,7 | 8,3 | 16,6 | 53,6 | |
| 15 205 | 5 626 | 23,5 | 16,4 | 28,9 | 23,3 | 16,0 | 5,3 | 18,3 | K1.2 |
| 53 905 | 10 012 | 21,4 | 18,3 | 26,2 | 21,2 | 9,7 | 8,8 | 32,7 | " 3 |
| 109 122 | 16 165 | 22,9 | 21,3 | 29,3 | 20,9 | 6,8 | 16,1 | 51,0 | " 4 |
| 152 154 | 22 296 | 29,1 | 28,3 | 37,3 | 24,9 | 4,9 | 28,7 | 80,8 | " 5 |
| 122 292 | 14 566 | 39,2 | 38,0 | 52,5 | : | 5,7 | 41,1 | 158,6 | " 6-8 |
| 452 678 | 68 665 | 26,0 | 25,0 | 30,0 | 22,6 | 7,9 | 19,1 | 62,2 | |
| 41 120 | 12 315 | 23,5 | 19,4 | 26,0 | 19,5 | 15,0 | 4,4 | 20,3 | K1.2 |
| 69 059 | 21 832 | 22,7 | 17,3 | 28,6 | 19,7 | 12,5 | 6,3 | 18,7 | " 3 |
| 75 296 | 14 629 | 22,1 | 19,1 | 29,7 | 25,4 | 8,0 | 13,0 | 33,7 | " 4 |
| 57 827 | 8 661 | 23,7 | 23,1 | 29,3 | : | 4,0 | 22,1 | 57,1 | " 5 |
| 7 337 | 1 329 | 27,6 | 27,6 | . | . | 1,8 | 38,6 | 68,6 | " 6-8 |
| 250 639 | 58 766 | 22,9 | 19,5 | 27,9 | 20,2 | 10,9 | 9,7 | 27,6 | |
| 19 144 | 7 798 | 22,4 | 16,0 | 27,1 | 18,1 | 15,4 | 2,5 | 13,1 | K1.2 |
| 33 623 | 13 556 | 21,2 | 16,3 | 27,9 | 16,4 | 12,9 | 6,4 | 13,9 | " 3 |
| 47 714 | 8 796 | 20,1 | 18,3 | 27,9 | 14,9 | 7,4 | 12,3 | 31,6 | " 4 |
| 14 875 | 2 091 | 23,0 | 23,4 | : | . | 3,9 | 21,3 | 54,9 | " 5-7 |
| 115 356 | 32 240 | 21,3 | 17,6 | 27,5 | 16,9 | 11,6 | 7,7 | 20,3 | |
| 5 379 | 1 552 | 18,0 | 10,4 | 22,8 | 16,5 | 14,3 | 1,7 | 15,5 | K1.2 |
| 21 935 | 5 450 | 23,7 | 18,3 | 26,6 | 22,3 | 15,6 | 5,2 | 26,1 | " 3 |
| 8 357 | 2 679 | 23,0 | 21,7 | 26,3 | 19,5 | 10,9 | 11,5 | 20,7 | " 4 |
| 5 702 | 710 | 22,8 | 22,6 | : | . | 5,2 | 19,6 | 63,7 | " 5-8 |
| 41 373 | 10 390 | 22,3 | 18,6 | 25,7 | 20,4 | 13,7 | 6,8 | 24,6 | |

1) See note 1, page 23.

Tabell 10. Talet på brukarar og deira inntekt, formue og skatt etter alder og bruksstorleik. Inntektsåret 1973

| Nr. | Brukarens alder <i>Age of holder</i> | Bruksstorleik etter jordbruksareal <i>Size of holding by agricultural area</i> | Brukarar <i>Holder</i> | | Inntekt <i>Income</i> | | | Pensjonsgivande inntekt <i>Pensionable income</i> | | |
|--|---|---|---------------------------|---|--------------------------|---|--|---|---|--|
| | | | I alt <i>Total</i> | Med skatte- oppgåve <i>With tax speci- fica- tions</i> | I alt <i>Total</i> | Yrkesstatus 1) <i>Occupational status 1)</i> | | Andre <i>Others</i> | I og utanfor teneste- forhold <i>Wages and salaries</i> | I næring <i>Business income</i> |
| | | | | | | Sjølv- stendige <i>Self- em- ployed</i> | Løns- takarar <i>Sala- ried em- ployees and wage earners</i> | | | |
| 1 000 kroner | | | | | | | | | | |
| Under 30 år <i>years</i> | | | | | | | | | | |
| Kl.2 | 5 - 19,9 | dekar <i>decares</i> | 390 | 350 | 9 793 | 1 136 | 8 656 | - | 8 986 | 1 271 |
| " 3 | 20 - 49,9 | " " | 976 | 936 | 23 040 | 9 235 | 13 805 | - | 15 567 | 11 200 |
| " 4 | 50 - 99,9 | " " | 1 531 | 1 491 | 37 592 | 20 789 | 16 803 | - | 19 921 | 25 483 |
| " 5 | 100 - 199,9 | " " | 999 | 979 | 30 389 | 23 053 | 7 335 | - | 9 466 | 26 952 |
| " 6-8 | 200 dekar og meir and more | <i>decares</i> | 346 | 335 | 13 989 | 13 163 | 787 | 40 | 1 383 | 16 128 |
| | I alt <i>Total</i> | | 4 241 | 4 090 | 114 802 | 67 376 | 47 386 | 40 | 55 323 | 81 033 |
| 30-39 år <i>years</i> | | | | | | | | | | |
| Kl.2 | 5 - 19,9 | dekar <i>decares</i> | 1 109 | 1 029 | 32 831 | 9 799 | 22 903 | 129 | 26 330 | 10 383 |
| " 3 | 20 - 49,9 | " " | 2 991 | 2 841 | 84 298 | 24 017 | 57 899 | 2 383 | 63 154 | 32 230 |
| " 4 | 50 - 99,9 | " " | 4 303 | 4 238 | 124 585 | 72 996 | 51 334 | 255 | 59 682 | 86 749 |
| " 5 | 100 - 199,9 | " " | 3 250 | 3 184 | 111 162 | 94 316 | 16 847 | - | 22 108 | 112 056 |
| " 6-8 | 200 dekar og meir and more | <i>decares</i> | 1 388 | 1 335 | 61 318 | 56 824 | 4 495 | - | 6 429 | 70 766 |
| | I alt <i>Total</i> | | 13 040 | 12 627 | 414 195 | 257 950 | 153 478 | 2 767 | 177 704 | 312 184 |
| 40-49 år <i>years</i> | | | | | | | | | | |
| Kl.2 | 5 - 19,9 | dekar <i>decares</i> | 3 388 | 3 318 | 107 664 | 21 605 | 85 033 | 1 025 | 93 587 | 23 664 |
| " 3 | 20 - 49,9 | " " | 7 560 | 7 395 | 210 978 | 72 229 | 137 802 | 947 | 149 867 | 83 267 |
| " 4 | 50 - 99,9 | " " | 7 236 | 7 126 | 204 270 | 133 763 | 69 808 | 699 | 78 797 | 145 225 |
| " 5 | 100 - 199,9 | " " | 4 610 | 4 530 | 163 914 | 135 993 | 27 840 | 81 | 31 908 | 151 599 |
| " 6-8 | 200 dekar og meir and more | <i>decares</i> | 1 857 | 1 801 | 100 154 | 90 637 | 9 517 | 0 | 12 361 | 99 804 |
| | I alt <i>Total</i> | | 24 651 | 24 171 | 786 979 | 454 228 | 329 999 | 2 752 | 366 520 | 503 559 |
| 50-59 år <i>years</i> | | | | | | | | | | |
| Kl.2 | 5 - 19,9 | dekar <i>decares</i> | 6 299 | 6 080 | 177 896 | 41 277 | 131 472 | 5 146 | 137 711 | 39 137 |
| " 3 | 20 - 49,9 | " " | 12 071 | 11 741 | 307 751 | 124 808 | 178 665 | 4 278 | 187 046 | 119 662 |
| " 4 | 50 - 99,9 | " " | 10 621 | 10 456 | 284 795 | 203 612 | 80 120 | 1 062 | 85 953 | 205 505 |
| " 5 | 100 - 199,9 | " " | 5 154 | 5 094 | 179 624 | 154 855 | 23 957 | 812 | 27 953 | 162 785 |
| " 6-8 | 200 dekar og meir and more | <i>decares</i> | 1 774 | 1 743 | 85 497 | 79 633 | 5 110 | 755 | 7 397 | 83 605 |
| | I alt <i>Total</i> | | 35 919 | 35 114 | 1 035 563 | 604 186 | 419 325 | 12 052 | 446 061 | 610 693 |
| 60-69 år <i>years</i> | | | | | | | | | | |
| Kl.2 | 5 - 19,9 | dekar <i>decares</i> | 6 372 | 5 873 | 136 376 | 42 421 | 82 167 | 11 788 | 71 482 | 29 955 |
| " 3 | 20 - 49,9 | " " | 11 996 | 11 386 | 249 769 | 135 996 | 101 157 | 12 616 | 93 691 | 95 726 |
| " 4 | 50 - 99,9 | " " | 9 019 | 8 698 | 214 214 | 177 003 | 33 032 | 4 179 | 33 430 | 145 150 |
| " 5 | 100 - 199,9 | " " | 3 328 | 3 238 | 105 010 | 95 564 | 8 832 | 615 | 10 049 | 86 171 |
| " 6-8 | 200 dekar og meir and more | <i>decares</i> | 908 | 888 | 45 053 | 40 226 | 4 250 | 577 | 3 790 | 37 530 |
| | I alt <i>Total</i> | | 31 624 | 30 082 | 750 421 | 491 210 | 229 437 | 29 774 | 212 442 | 394 531 |
| 70 år og meir <i>years and more</i> | | | | | | | | | | |
| Kl.2 | 5 - 19,9 | dekar <i>decares</i> | 4 538 | 3 019 | 59 758 | - | 1 646 | 58 112 | 336 | - |
| " 3 | 20 - 49,9 | " " | 6 623 | 5 428 | 109 728 | - | 1 104 | 108 624 | 162 | - |
| " 4 | 50 - 99,9 | " " | 3 056 | 2 652 | 67 933 | - | 1 702 | 66 232 | 1 130 | - |
| " 5 | 100 - 199,9 | " " | 789 | 713 | 23 495 | - | 402 | 23 093 | 270 | - |
| " 6-8 | 200 dekar og meir and more | <i>decares</i> | 177 | 176 | 10 851 | - | - | 10 851 | - | - |
| | I alt <i>Total</i> | | 15 183 | 11 988 | 271 765 | - | 4 853 | 266 912 | 1 898 | - |

1) Sjå note 1, side 22.

Number of holders and their income, property and taxes by age and size of holding. Income year 1973

| Gjennomsnitt pr. brukar med oppgåve Average per holder with specifications | | | | | | | | | |
|---|----------------------------|------------------------------|--|--|-----------------|--|-----------------------------|------------------------------|-------|
| Netto formue Net property | Skatt i alt Total taxes | Inntekt Income | | | | Pensjonsgivande inntekt Pensionable income | | Netto formue Net property | No. |
| | | Alle brukarar All holders | Yrkesstatus 1) Occupational status 1) | | | I og utanfor teneste- forhold Wages and salaries | I næring Business income | | |
| | | | Sjølvs- stendige Self- employed | Løns- takarar Salaried employees and wage earners | Andre Others | | | | |
| 1 000 kroner | | | | | | | | | |
| 6 705 | 3 342 | 28,0 | 16,3 | 30,9 | - | 25,7 | 3,6 | 19,2 | K1.2 |
| 28 487 | 8 350 | 24,6 | 20,1 | 29,0 | - | 16,6 | 12,0 | 30,4 | " 3 |
| 53 528 | 14 154 | 25,2 | 22,3 | 30,0 | - | 13,4 | 17,1 | 35,9 | " 4 |
| 58 808 | 12 936 | 31,0 | 30,6 | 32,6 | - | 9,7 | 27,5 | 60,1 | " 5 |
| 41 315 | 7 078 | 41,8 | 41,9 | : | : | 4,1 | 48,1 | 123,3 | " 6-8 |
| 188 843 | 45 861 | 28,1 | 26,6 | 30,4 | : | 13,5 | 19,8 | 46,2 | |
| 31 476 | 11 870 | 31,9 | 33,8 | 31,4 | : | 25,6 | 10,1 | 30,6 | K1.2 |
| 124 102 | 30 134 | 29,7 | 24,2 | 32,0 | : | 22,2 | 11,3 | 43,7 | " 3 |
| 224 855 | 48 523 | 29,4 | 26,3 | 35,5 | : | 14,1 | 20,5 | 53,1 | " 4 |
| 249 525 | 48 972 | 34,9 | 34,2 | 39,7 | - | 6,9 | 35,2 | 78,4 | " 5 |
| 227 152 | 31 599 | 45,9 | 46,0 | 45,4 | - | 4,8 | 53,0 | 170,2 | " 6-8 |
| 857 110 | 171 099 | 32,8 | 32,1 | 34,0 | : | 14,1 | 24,7 | 67,9 | |
| 123 537 | 37 621 | 32,4 | 27,7 | 34,2 | : | 28,2 | 7,1 | 37,2 | K1.2 |
| 365 585 | 74 313 | 28,5 | 22,8 | 33,1 | : | 20,3 | 11,3 | 49,4 | " 3 |
| 590 278 | 78 937 | 28,7 | 25,9 | 36,0 | : | 11,1 | 20,4 | 82,8 | " 4 |
| 528 083 | 72 372 | 36,2 | 35,3 | 42,2 | : | 7,0 | 33,5 | 116,6 | " 5 |
| 469 222 | 54 308 | 55,6 | 55,0 | 62,2 | : | 6,9 | 55,4 | 260,5 | " 6-8 |
| 2 076 705 | 317 550 | 32,6 | 31,1 | 35,1 | 16,6 | 15,2 | 20,8 | 85,9 | |
| 270 743 | 57 841 | 29,3 | 22,5 | 33,0 | 19,8 | 22,7 | 6,4 | 44,5 | K1.2 |
| 611 627 | 102 281 | 26,2 | 21,0 | 32,2 | 17,8 | 15,9 | 10,2 | 52,1 | " 3 |
| 811 060 | 105 522 | 27,2 | 25,1 | 35,3 | 13,2 | 8,2 | 19,7 | 77,6 | " 4 |
| 712 706 | 80 652 | 35,3 | 34,5 | 42,1 | : | 5,5 | 32,0 | 139,9 | " 5 |
| 575 312 | 45 162 | 49,1 | 48,4 | 55,0 | : | 4,2 | 48,0 | 330,1 | " 6-8 |
| 2 981 448 | 391 458 | 29,5 | 27,4 | 33,6 | 19,6 | 12,7 | 17,4 | 84,9 | |
| 231 161 | 36 134 | 23,2 | 18,1 | 28,3 | 19,0 | 12,2 | 5,1 | 39,4 | K1.2 |
| 570 643 | 68 937 | 21,9 | 18,4 | 30,1 | 20,4 | 8,2 | 8,4 | 50,1 | " 3 |
| 677 142 | 70 594 | 24,6 | 23,9 | 31,4 | 17,8 | 3,8 | 16,7 | 77,9 | " 4 |
| 473 178 | 42 760 | 32,4 | 32,5 | 37,5 | : | 3,1 | 26,6 | 146,1 | " 5 |
| 265 667 | 24 114 | 50,7 | 49,9 | 90,4 | : | 4,3 | 42,3 | 299,2 | " 6-8 |
| 2 217 791 | 242 538 | 24,9 | 23,5 | 30,2 | 18,9 | 7,1 | 13,1 | 73,7 | |
| 129 101 | 7 930 | 19,8 | - | : | 19,6 | 0,1 | - | 42,8 | K1.2 |
| 308 504 | 15 444 | 20,2 | - | : | 20,2 | 0,0 | - | 56,8 | " 3 |
| 244 864 | 13 190 | 25,6 | - | : | 25,4 | 0,4 | - | 92,3 | " 4 |
| 125 826 | 6 186 | 32,9 | - | : | 32,8 | 0,4 | - | 176,4 | " 5 |
| 104 788 | 5 083 | 61,7 | - | - | : | - | - | 595,4 | " 6-8 |
| 913 083 | 47 832 | 22,7 | - | 32,3 | 22,5 | 0,2 | - | 76,2 | |

1) See note 1, page 23.

Tabell 11. Talet på brukarar og deira inntekt, formue og skatt etter yrkesstatus og bruksstorleik. Inntektsåret 1973

| Nr. | Yrkesstatus <i>Occupational status</i> | Bruksstorleik etter jordbruksareal <i>Size of holding by agricultural area</i> | Brukarar <i> Holders</i> | | Inntekt <i>Income</i> | | | Pensjonsgivande inntekt <i>Pensionable income</i> | | |
|--|--|---|-----------------------------|---|--------------------------|--|--|---|--|------------------------|
| | | | I alt <i>Total</i> | Med skatte- oppgåve <i>With tax speci- fica- tions</i> | I alt <i>Total</i> | Yrkesstatus ¹⁾ <i>Occupational status¹⁾</i> | | I og utanfor teneste- forhold <i>Wages and salaries</i> | I næring <i>Business income</i> | |
| | | | | | | Sjølvs- stendige <i>Self- em- ployed</i> | Løns- takarar <i>Sala- ried em- ployees and wage earners</i> | | | Andre <i>Others</i> |
| 1 000 kroner | | | | | | | | | | |
| Sjølvsstendige: <i>Self-employed:</i> | | | | | | | | | | |
| Kl.2 | 5 - 19,9 dekar <i>decares</i> | | 5 323 | 5 323 | 116 239 | 116 239 | . | . | 6 389 | 86 540 |
| " 3 | 20 - 49,9 " | | 17 968 | 17 968 | 366 285 | 366 285 | . | . | 23 610 | 286 406 |
| " 4 | 50 - 99,9 " | | 24 379 | 24 379 | 608 163 | 608 163 | . | . | 35 084 | 560 823 |
| " 5 | 100 - 199,9 " | | 14 801 | 14 801 | 503 781 | 503 781 | . | . | 24 012 | 517 804 |
| " 6-8 | 200 dekar og meir <i>decares and more</i> | | 5 649 | 5 649 | 280 482 | 280 482 | . | . | 10 161 | 301 823 |
| | I alt <i>Total</i> | | 68 122 | 68 122 | 1 874 950 | 1 874 950 | . | . | 99 255 | 1 753 397 |
| Lønstakarar: <i>Salaried employees and wage earners:</i> | | | | | | | | | | |
| Kl.2 | 5 - 19,9 dekar <i>decares</i> | | 10 447 | 10 447 | 331 878 | . | 331 878 | . | 332 044 | 17 870 |
| " 3 | 20 - 49,9 " | | 15 401 | 15 401 | 490 431 | . | 490 431 | . | 485 877 | 55 679 |
| " 4 | 50 - 99,9 " | | 7 304 | 7 304 | 252 799 | . | 252 799 | . | 243 831 | 47 289 |
| " 5 | 100 - 199,9 " | | 2 124 | 2 124 | 85 212 | . | 85 212 | . | 77 742 | 21 757 |
| " 6-8 | 200 dekar og meir <i>decares and more</i> | | 412 | 412 | 24 158 | . | 24 158 | . | 21 199 | 6 009 |
| | I alt <i>Total</i> | | 35 688 | 35 688 | 1 184 478 | . | 1 184 478 | . | 1 160 693 | 148 603 |
| Andre: <i>Others:</i> | | | | | | | | | | |
| Kl.2 | 5 - 19,9 dekar <i>decares</i> | | 3 898 | 3 898 | 76 200 | . | . | 76 200 | . | . |
| " 3 | 20 - 49,9 " | | 6 357 | 6 357 | 128 847 | . | . | 128 847 | . | . |
| " 4 | 50 - 99,9 " | | 2 977 | 2 977 | 72 426 | . | . | 72 426 | . | . |
| " 5 | 100 - 199,9 " | | 813 | 813 | 24 601 | . | . | 24 601 | . | . |
| " 6-8 | 200 dekar og meir <i>decares and more</i> | | 217 | 217 | 12 223 | . | . | 12 223 | . | . |
| | I alt <i>Total</i> | | 14 262 | 14 262 | 314 297 | . | . | 314 297 | . | . |
| Uoppgitt yrkes- status <i>Occupational status unknown.....</i> | | | | | | | | | | |
| | | | 6 586 | - | .. | .. | .. | .. | .. | .. |

1) Sjå note 1, side 22.

Number of holders and their income, property and taxes by occupational status and size of holding. Income year 1973

| Gjennomsnitt pr. brukar med oppgåve Average per holder with specifications | | | | | | | | | | |
|---|-------------------------------|---------------------------------|--|--|------|-----------------|--|--------------------------------|---------------------------------|-------|
| Netto formue Net property | Skatt i alt Total taxes | Inntekt Income | | | | | Pensjonsgivande inntekt Pensionable income | | Netto formue Net property | No. |
| | | Alle brukarar All holders | Yrkesstatus ¹⁾ Occupational status ¹⁾ | | | Andre Others | I og utanfor teneste- forhold Wages and salaries | I næring Business income | | |
| | | | Sjølvs- stendige Self- employed | Løns- takarar Salaried employees and wage earners | | | | | | |
| | | | | | | | | | | |
| 273 092 | 38 303 | 21,8 | 21,8 | . | . | . | 1,2 | 16,3 | 51,3 | K1.2 |
| 986 161 | 119 483 | 20,4 | 20,4 | . | . | . | 1,3 | 15,9 | 54,9 | " 3 |
| 1 868 066 | 228 085 | 24,9 | 24,9 | . | . | . | 1,4 | 23,0 | 76,6 | " 4 |
| 1 800 137 | 223 629 | 34,0 | 34,0 | . | . | . | 1,6 | 35,0 | 121,6 | " 5 |
| 1 464 205 | 149 714 | 49,7 | 49,7 | . | . | . | 1,8 | 53,4 | 259,2 | " 6-8 |
| 6 391 661 | 759 214 | 27,5 | 27,5 | . | . | . | 1,5 | 25,7 | 93,8 | |
| 358 461 | 106 192 | 31,8 | . | 31,8 | . | . | 31,8 | 1,7 | 34,3 | K1.2 |
| 650 908 | 160 373 | 31,8 | . | 31,8 | . | . | 31,5 | 3,6 | 42,3 | " 3 |
| 467 881 | 88 987 | 34,6 | . | 34,6 | . | . | 33,4 | 6,5 | 64,1 | " 4 |
| 203 741 | 33 675 | 40,1 | . | 40,1 | . | . | 36,6 | 10,2 | 95,9 | " 5 |
| 106 012 | 12 164 | 58,6 | . | 58,6 | . | . | 51,5 | 14,6 | 257,3 | " 6-8 |
| 1 787 003 | 401 391 | 33,2 | . | 33,2 | . | . | 32,5 | 4,2 | 50,1 | |
| 161 170 | 10 241 | 19,5 | . | . | 19,5 | . | . | . | 41,3 | K1.2 |
| 371 879 | 19 602 | 20,3 | . | . | 20,3 | . | . | . | 58,5 | " 3 |
| 265 780 | 13 848 | 24,3 | . | . | 24,3 | . | . | . | 89,3 | " 4 |
| 144 248 | 6 575 | 30,3 | . | . | 30,3 | . | . | . | 177,4 | " 5 |
| 113 239 | 5 468 | 56,3 | . | . | 56,3 | . | . | . | 521,8 | " 6-8 |
| 1 056 316 | 55 733 | 22,0 | . | . | 22,0 | . | . | . | 74,1 | |
| .. | .. | .. | .. | .. | .. | .. | .. | .. | .. | |

1) See note 1, page 23.

Tabell 12. Brukarane etter yrkesstatus¹⁾ i det einsskilde fylke og i ulike grupper for bruksstorleik og brukarens alder *Holders by occupational status¹⁾ in each county, and in different groups of size of holdings and age of holder*

| Fylke <i>County</i> Bruksstorleik etter jordbruksareal <i>Size of holding by agricultural area</i> Brukarens alder <i>Age of holder</i> | Brukarar i alt <i>Holders total</i> | Av desse med ²⁾ skatteoppgåve <i>Of which with tax specifications²⁾</i> | | | Brukarar i alt <i>Holders total</i> | Av desse med ²⁾ skatteoppgåve <i>Of which with tax specifications²⁾</i> | | |
|--|---|---|--|------------------------|---|---|--|------------------------|
| | | Sjølvs- stendige <i>Self- employed</i> | Løns- takarar <i>Salaried employees and wage earners</i> | | | Sjølvs- stendige <i>Self- employed</i> | Løns- takarar <i>Salaried employees and wage earners</i> | |
| | | | Andre <i>Others</i> | Andre <i>Others</i> | | | Andre <i>Others</i> | Andre <i>Others</i> |
| | | | | | Prosent <i>Percentages</i> | | | |
| 1969 | 153 443 | 81 847 | 46 169 | 21 231 | 100,0 | 53,3 | 30,1 | 13,8 |
| 1970 | 144 247 | 77 403 | 41 100 | 15 630 | 100,0 | 53,7 | 28,5 | 10,8 |
| 1971 | 136 293 | 73 983 | 39 400 | 14 410 | 100,0 | 54,3 | 28,9 | 10,6 |
| 1972 | 127 557 | 70 898 | 36 284 | 14 101 | 100,0 | 55,6 | 28,4 | 11,1 |
| 1973 | 124 658 | 68 122 | 35 688 | 14 262 | 100,0 | 54,6 | 28,6 | 11,4 |
| 1973 | | | | | | | | |
| Fylke: <i>County:</i> | | | | | | | | |
| Østfold | 5 048 | 3 268 | 1 150 | 463 | 100,0 | 64,7 | 22,8 | 9,2 |
| Akershus og Oslo | 5 299 | 3 048 | 1 408 | 609 | 100,0 | 57,5 | 26,6 | 11,5 |
| Hedmark | 10 682 | 5 339 | 3 213 | 1 436 | 100,0 | 50,0 | 30,1 | 13,4 |
| Oppland | 10 877 | 6 828 | 2 342 | 1 251 | 100,0 | 62,8 | 21,5 | 11,5 |
| Buskerud | 6 242 | 3 436 | 1 674 | 868 | 100,0 | 55,1 | 26,8 | 13,9 |
| Vestfold | 3 629 | 2 346 | 928 | 289 | 100,0 | 64,7 | 25,6 | 7,9 |
| Telemark | 4 672 | 2 366 | 1 251 | 855 | 100,0 | 50,6 | 26,8 | 18,3 |
| Aust-Agder | 2 577 | 1 166 | 777 | 432 | 100,0 | 45,3 | 30,2 | 16,8 |
| Vest-Agder | 3 667 | 1 678 | 1 297 | 538 | 100,0 | 45,8 | 35,4 | 14,7 |
| Rogaland | 8 349 | 5 958 | 1 423 | 784 | 100,0 | 71,4 | 17,0 | 9,4 |
| Hordaland | 9 983 | 4 302 | 3 714 | 1 316 | 100,0 | 43,1 | 37,2 | 13,2 |
| Sogn og Fjordane | 9 092 | 4 815 | 2 705 | 1 172 | 100,0 | 53,0 | 29,8 | 12,9 |
| Møre og Romsdal | 10 508 | 5 146 | 3 652 | 1 232 | 100,0 | 49,0 | 34,8 | 11,7 |
| Sør-Trøndelag | 8 270 | 5 350 | 1 911 | 640 | 100,0 | 64,7 | 23,1 | 7,7 |
| Nord-Trøndelag | 7 642 | 5 062 | 1 669 | 543 | 100,0 | 66,2 | 21,8 | 7,1 |
| Nordland | 9 827 | 4 547 | 3 569 | 955 | 100,0 | 46,3 | 36,3 | 9,7 |
| Troms | 6 406 | 2 844 | 2 177 | 653 | 100,0 | 44,4 | 34,0 | 10,2 |
| Finnmark | 1 889 | 624 | 829 | 228 | 100,0 | 33,0 | 43,9 | 12,1 |
| Bruksstorleik: <i>Size of holding:</i> | | | | | | | | |
| 5 - 19,9 dekar <i>decares</i> .. | 22 097 | 5 323 | 10 447 | 3 898 | 100,0 | 24,1 | 47,3 | 17,6 |
| 20 - 49,9 " .. | 42 216 | 17 968 | 15 401 | 6 357 | 100,0 | 42,6 | 36,5 | 15,0 |
| 50 - 99,9 " .. | 35 767 | 24 379 | 7 304 | 2 977 | 100,0 | 68,2 | 20,4 | 8,3 |
| 100 - 199,9 " .. | 18 129 | 14 801 | 2 124 | 813 | 100,0 | 81,6 | 11,7 | 4,5 |
| 200 dekar og meir <i>decares and more</i> . | 6 450 | 5 649 | 412 | 217 | 100,0 | 87,6 | 6,4 | 3,4 |
| Brukarens alder: <i>Age of holder:</i> | | | | | | | | |
| Under 30 år <i>years</i> ... | 4 241 | 2 529 | 1 561 | 1 | 100,0 | 59,6 | 36,8 | 0,0 |
| 30 - 39 " " ... | 13 040 | 8 047 | 4 509 | 70 | 100,0 | 61,7 | 34,6 | 0,5 |
| 40 - 49 " " ... | 24 651 | 14 608 | 9 398 | 166 | 100,0 | 59,3 | 38,1 | 0,7 |
| 50 - 59 " " ... | 35 919 | 22 029 | 12 470 | 615 | 100,0 | 61,3 | 34,7 | 1,7 |
| 60 - 69 " " ... | 31 624 | 20 909 | 7 600 | 1 573 | 100,0 | 66,1 | 24,0 | 5,0 |
| 70 år og meir <i>years and more</i> | 15 183 | - | 150 | 11 838 | 100,0 | - | 1,0 | 78,0 |

1) Sjå note 1 side 22. 2) Ein del brukarar blei av ulike grunnar ikkje funne i skattelikningsmateriale. Sjå side 7.

1) See note 1 page 23. 2) Some of the holders could for various reasons not be traced in the tax assessments. See page 7.

Tabell 13. Talet på brukarar og deira inntekt, formue og skatt etter yrkesstatus¹⁾ og grupper for inntekt. Inntektsåret 1973 *Number of holders and their income, property and taxes by occupational status¹⁾ and groups of income. Income year 1973*

| Yrkesstatus <i>Occupational status</i> | Brukarar <i>Holders</i> | | Inntekt <i>Income</i> | | Netto formue <i>Net</i> | Skatt i alt <i>Total taxes</i> |
|--|----------------------------|------------------------------|-----------------------------------|------------------------------|---|-----------------------------------|
| | I alt <i>Total</i> | Prosent <i>Percentage</i> | Mill.kr. <i>Million kroner</i> | Prosent <i>Percentage</i> | property Mill.kr. <i>Million kroner</i> | Mill.kr. <i>Million kroner</i> |
| <i>Alle brukarar All holders</i> | | | | | | |
| Inga inntekt <i>No income</i> | 793 | 0,6 | . | . | 80,7 | 0,6 |
| 100 - 3 900 | 1 862 | 1,5 | 4,0 | 0,1 | 52,5 | 0,6 |
| 4 000 - 5 900 | 1 748 | 1,4 | 8,7 | 0,3 | 40,5 | 1,3 |
| 6 000 - 7 900 | 1 950 | 1,6 | 13,5 | 0,4 | 63,3 | 2,7 |
| 8 000 - 9 900 | 3 218 | 2,6 | 28,8 | 0,9 | 102,7 | 7,0 |
| 10 000 - 11 900 | 4 395 | 3,5 | 48,4 | 1,4 | 135,7 | 11,0 |
| 12 000 - 13 900 | 5 390 | 4,3 | 69,8 | 2,1 | 213,2 | 17,0 |
| 14 000 - 15 900 | 7 142 | 5,7 | 107,2 | 3,2 | 288,8 | 24,4 |
| 16 000 - 17 900 | 7 267 | 5,8 | 122,9 | 3,6 | 316,3 | 28,5 |
| 18 000 - 19 900 | 7 127 | 5,7 | 134,7 | 4,0 | 333,9 | 34,0 |
| 20 000 - 24 900 | 16 677 | 13,4 | 374,0 | 11,1 | 985,1 | 107,1 |
| 25 000 - 29 900 | 13 973 | 11,2 | 382,6 | 11,3 | 944,6 | 122,2 |
| 30 000 - 34 900 | 12 577 | 10,1 | 407,2 | 12,1 | 946,6 | 142,2 |
| 35 000 - 39 900 | 10 667 | 8,6 | 397,8 | 11,8 | 865,3 | 145,9 |
| 40 000 - 49 900 | 12 354 | 9,9 | 547,8 | 16,2 | 1 302,8 | 216,4 |
| 50 000 - 69 900 | 8 191 | 6,6 | 469,7 | 13,9 | 1 291,3 | 210,8 |
| 70 000 og meir <i>and more</i> | 2 741 | 2,2 | 256,6 | 7,6 | 1 271,8 | 144,7 |
| Uoppgitt ²⁾ <i>Unknown²⁾</i> | 6 586 | 5,3 | . | . | . | . |
| I alt <i>Total</i> | 124 658 | 100,0 | 3 373,7 | 100,0 | 9 235,0 | 1 216,3 |
| <i>Sjølvtendige Self-employed</i> | | | | | | |
| Inga inntekt <i>No income</i> | . | . | . | . | . | . |
| 100 - 3 900 | 1 466 | 2,2 | 3,3 | 0,2 | 42,4 | 0,5 |
| 4 000 - 5 900 | 1 279 | 1,9 | 6,4 | 0,3 | 33,7 | 1,1 |
| 6 000 - 7 900 | 1 505 | 2,2 | 10,4 | 0,6 | 50,2 | 2,3 |
| 8 000 - 9 900 | 2 562 | 3,8 | 23,0 | 1,2 | 92,5 | 6,2 |
| 10 000 - 11 900 | 2 955 | 4,3 | 32,4 | 1,7 | 107,7 | 9,1 |
| 12 000 - 13 900 | 3 760 | 5,5 | 48,7 | 2,6 | 159,4 | 13,7 |
| 14 000 - 15 900 | 4 567 | 6,7 | 68,4 | 3,7 | 224,7 | 19,5 |
| 16 000 - 17 900 | 4 483 | 6,6 | 75,9 | 4,0 | 214,2 | 21,5 |
| 18 000 - 19 900 | 4 589 | 6,7 | 86,7 | 4,6 | 249,2 | 25,8 |
| 20 000 - 24 900 | 10 287 | 15,1 | 230,7 | 12,3 | 719,0 | 75,9 |
| 25 000 - 29 900 | 7 701 | 11,3 | 210,6 | 11,2 | 640,8 | 76,6 |
| 30 000 - 34 900 | 6 125 | 9,0 | 198,1 | 10,6 | 642,7 | 78,7 |
| 35 000 - 39 900 | 4 579 | 6,7 | 170,8 | 9,1 | 534,0 | 71,6 |
| 40 000 - 49 900 | 5 542 | 8,1 | 247,1 | 13,2 | 822,1 | 110,7 |
| 50 000 - 69 900 | 4 644 | 6,8 | 268,5 | 14,3 | 890,9 | 132,6 |
| 70 000 og meir <i>and more</i> | 2 078 | 3,1 | 194,0 | 10,4 | 968,1 | 113,4 |
| I alt <i>Total</i> | 68 122 | 100,0 | 1 875,0 | 100,0 | 6 391,7 | 759,2 |

1) Sjå note 1, side 22. 2) Brukarar som ikkje er funne i skattelikningsmaterialet.

1) See note 1, page 23. 2) Holders not traced in the tax assessments.

Tabell 13 (framh.). Talet på brukarar og deira inntekt, formue og skatt etter yrkesstatus¹⁾ og grupper for inntekt. Inntektsåret 1973 *Number of holders and their income, property and taxes by occupational status¹⁾ and groups of income. Income year 1973*

| Yrkesstatus Inntekt. Kr. | Brukarar | | Inntekt | | Netto formue Mill.kr. | Skatt i alt Mill.kr. |
|--|----------|---------|----------|---------|--------------------------|-------------------------|
| | I alt | Prosent | Mill.kr. | Prosent | | |
| <i>Lønstakarar Salaried employees and wage earners</i> | | | | | | |
| Inga inntekt | . | . | . | . | . | . |
| 100 - 3 900 | 386 | 1,1 | 0,7 | 0,1 | 8,8 | 0,1 |
| 4 000 - 5 900 | 459 | 1,3 | 2,3 | 0,2 | 6,1 | 0,2 |
| 6 000 - 7 900 | 415 | 1,2 | 2,9 | 0,2 | 11,6 | 0,4 |
| 8 000 - 9 900 | 446 | 1,2 | 4,0 | 0,3 | 7,5 | 0,7 |
| 10 000 - 11 900 | 565 | 1,6 | 6,2 | 0,5 | 11,1 | 1,3 |
| 12 000 - 13 900 | 740 | 2,1 | 9,6 | 0,8 | 21,0 | 2,3 |
| 14 000 - 15 900 | 930 | 2,6 | 13,9 | 1,2 | 16,0 | 3,1 |
| 16 000 - 17 900 | 1 125 | 3,2 | 19,1 | 1,6 | 32,5 | 4,4 |
| 18 000 - 19 900 | 1 214 | 3,4 | 23,0 | 1,9 | 30,4 | 5,5 |
| 20 000 - 24 900 | 3 724 | 10,4 | 84,1 | 7,1 | 115,7 | 23,3 |
| 25 000 - 29 900 | 4 561 | 12,8 | 125,5 | 10,6 | 158,8 | 37,5 |
| 30 000 - 34 900 | 5 602 | 15,7 | 182,0 | 15,4 | 220,9 | 58,2 |
| 35 000 - 39 900 | 5 548 | 15,5 | 206,9 | 17,5 | 261,5 | 69,8 |
| 40 000 - 49 900 | 6 259 | 17,5 | 276,6 | 23,4 | 380,8 | 99,3 |
| 50 000 - 69 900 | 3 203 | 9,0 | 181,3 | 15,3 | 327,6 | 71,8 |
| 70 000 og meir | 511 | 1,4 | 46,4 | 3,9 | 176,7 | 23,5 |
| I alt | 35 688 | 100,0 | 1 184,5 | 100,0 | 1 787,0 | 401,4 |
| <i>Andre Others</i> | | | | | | |
| Inga inntekt | 793 | 5,6 | . | . | 80,7 | 0,6 |
| 100 - 3 900 | 10 | 0,1 | 0,0 | 0,0 | 1,3 | 0,0 |
| 4 000 - 5 900 | 10 | 0,1 | 0,0 | 0,0 | 0,8 | 0,0 |
| 6 000 - 7 900 | 30 | 0,2 | 0,2 | 0,1 | 1,5 | 0,0 |
| 8 000 - 9 900 | 210 | 1,5 | 1,9 | 0,6 | 2,6 | 0,2 |
| 10 000 - 11 900 | 875 | 6,1 | 9,8 | 3,1 | 16,8 | 0,6 |
| 12 000 - 13 900 | 890 | 6,2 | 11,4 | 3,7 | 32,9 | 1,0 |
| 14 000 - 15 900 | 1 645 | 11,5 | 24,9 | 7,9 | 48,1 | 1,7 |
| 16 000 - 17 900 | 1 659 | 11,6 | 28,0 | 8,9 | 69,6 | 2,6 |
| 18 000 - 19 900 | 1 324 | 9,3 | 25,0 | 8,0 | 54,3 | 2,6 |
| 20 000 - 24 900 | 2 666 | 18,7 | 59,2 | 18,8 | 150,4 | 7,9 |
| 25 000 - 29 900 | 1 711 | 12,0 | 46,5 | 14,8 | 144,9 | 8,1 |
| 30 000 - 34 900 | 850 | 5,9 | 27,1 | 8,6 | 83,0 | 5,3 |
| 35 000 - 39 900 | 540 | 3,8 | 20,1 | 6,4 | 69,8 | 4,5 |
| 40 000 - 49 900 | 553 | 3,9 | 24,1 | 7,7 | 99,8 | 6,4 |
| 50 000 - 69 900 | 344 | 2,4 | 19,9 | 6,3 | 72,8 | 6,4 |
| 70 000 og meir | 152 | 1,1 | 16,2 | 5,1 | 127,0 | 7,8 |
| I alt | 14 262 | 100,0 | 314,3 | 100,0 | 1 056,3 | 55,7 |

1) Sjå note 1, side 22.

1) See note 1, page 23.

Tabell 14. Talet på brukarar og deira formue, inntekt og skatt etter yrkesstatus¹⁾ og grupper for formue. Inntektsåret 1973 *Number of holders and their property, income and taxes by occupational status¹⁾ and groups of property. Income year 1973*

| Yrkesstatus <i>Occupational status</i> | Brukarar <i>Holders</i> | | Netto formue <i>Net property</i> | | Inntekt <i>Income</i> | Skatt i alt <i>Total taxes</i> |
|---|----------------------------|------------------------------|-------------------------------------|------------------------------|-----------------------------------|-----------------------------------|
| | I alt <i>Total</i> | Prosent <i>Percentage</i> | Mill.kr. <i>Million kroner</i> | Prosent <i>Percentage</i> | Mill.kr. <i>Million kroner</i> | Mill.kr. <i>Million kroner</i> |
| Netto formue. Kr. <i>Net property. Kroner</i> | | | | | | |
| Alle brukarar <i>All holders</i> | | | | | | |
| Ingen netto formue <i>No net property</i> | | | | | | |
| property | 43 934 | 35,2 | . | . | 1 022,0 | 294,6 |
| 1 000 - 39 000 | 1 254 | 1,0 | 15,7 | 0,2 | 35,1 | 12,2 |
| 40 000 - 99 000 | 42 879 | 34,4 | 2 809,6 | 30,4 | 1 138,6 | 375,6 |
| 100 000 - 199 000 | 20 807 | 16,7 | 2 853,7 | 30,9 | 705,7 | 283,5 |
| 200 000 - 299 000 | 5 225 | 4,2 | 1 260,8 | 13,7 | 226,3 | 105,5 |
| 300 000 - 499 000 | 2 860 | 2,3 | 1 063,8 | 11,5 | 156,5 | 82,8 |
| 500 000 og meir <i>and more</i> | 1 113 | 0,9 | 1 231,4 | 13,3 | 89,5 | 62,1 |
| Uoppgitt ²⁾ <i>Unknown²⁾</i> | 6 586 | 5,3 | . | . | . | . |
| I alt <i>Total</i> | 124 658 | 100,0 | 9 235,0 | 100,0 | 3 373,7 | 1 216,3 |
| Sjølvtendige <i>Self-employed</i> | | | | | | |
| Ingen netto formue <i>No net property</i> | | | | | | |
| property | 20 771 | 30,5 | . | . | 408,6 | 127,8 |
| 1 000 - 39 000 | 559 | 0,8 | 6,8 | 0,1 | 13,2 | 5,2 |
| 40 000 - 99 000 | 24 988 | 36,7 | 1 670,7 | 26,1 | 596,1 | 211,8 |
| 100 000 - 199 000 | 14 697 | 21,6 | 2 013,1 | 31,5 | 489,7 | 211,8 |
| 200 000 - 299 000 | 4 096 | 6,0 | 991,6 | 15,5 | 179,4 | 87,9 |
| 300 000 og meir <i>and more</i> | 3 011 | 4,4 | 1 709,5 | 26,8 | 188,0 | 114,6 |
| I alt <i>Total</i> | 68 122 | 100,0 | 6 391,7 | 100,0 | 1 875,0 | 759,2 |
| Lønstakarar <i>Salaried employees and wage earners</i> | | | | | | |
| Ingen netto formue <i>No net property</i> | | | | | | |
| property | 17 376 | 48,7 | . | . | 507,1 | 156,5 |
| 1 000 - 39 000 | 600 | 1,7 | 7,5 | 0,4 | 20,2 | 6,8 |
| 40 000 - 99 000 | 12 848 | 36,0 | 815,8 | 45,7 | 441,9 | 149,2 |
| 100 000 - 199 000 | 3 738 | 10,5 | 507,3 | 28,4 | 151,1 | 57,0 |
| 200 000 - 299 000 | 648 | 1,8 | 154,1 | 8,6 | 30,7 | 12,9 |
| 300 000 og meir <i>and more</i> | 478 | 1,3 | 302,3 | 16,9 | 33,5 | 19,0 |
| I alt <i>Total</i> | 35 688 | 100,0 | 1 787,0 | 100,0 | 1 184,5 | 401,4 |
| Andre <i>Others</i> | | | | | | |
| Ingen netto formue <i>No net property</i> | | | | | | |
| property | 5 787 | 40,6 | . | . | 106,3 | 10,3 |
| 1 000 - 39 000 | 95 | 0,7 | 1,4 | 0,1 | 1,6 | 0,2 |
| 40 000 - 99 000 | 5 043 | 35,3 | 323,1 | 30,6 | 100,6 | 14,6 |
| 100 000 - 199 000 | 2 372 | 16,6 | 333,3 | 31,6 | 65,0 | 14,6 |
| 200 000 - 299 000 | 482 | 3,4 | 115,1 | 10,9 | 16,2 | 4,7 |
| 300 000 og meir <i>and more</i> | 483 | 3,4 | 283,4 | 26,8 | 24,6 | 11,3 |
| I alt <i>Total</i> | 14 262 | 100,0 | 1 056,3 | 100,0 | 314,3 | 55,7 |

1) Sjå note 1, side 22. 2) Sjå note 2, side 35.

1) See note 1, page 23. 2) See note 2, page 35.

Tabell 15. Brukarar etter grupper for formue, yrkesstatus¹⁾ og grupper for inntekt. Inntektsåret 1973. Holders by groups of property, occupational status¹⁾ and groups of income. Income year 1973

| Yrkesstatus Occupational status Inntekt. Kr. Income. Kroner | I alt Total | Netto formue. Kr. Net property. Kroner | | | | | | | Uopp- gitt ²⁾ Un- known ²⁾ |
|--|----------------|---|------------------|-------------------|---------------------|---------------------|--------------------------------|---|---|
| | | Ingen netto formue No net property | 1 000- 39 000 | 40 000- 99 000 | 100 000- 199 000 | 200 000- 299 000 | 300 000 og over and over | | |
| Alle brukarar All holders | | | | | | | | | |
| Inga inntekt No income .. | 793 | - | 5 | 570 | 150 | 40 | 28 | . | . |
| 100 - 3 900 | 1 862 | 1 203 | 75 | 445 | 115 | 11 | 13 | . | . |
| 4 000 - 5 900 | 1 748 | 1 184 | 10 | 485 | 70 | - | - | . | . |
| 6 000 - 7 900 | 1 950 | 1 090 | 25 | 710 | 111 | 10 | 5 | . | . |
| 8 000 - 9 900 | 3 218 | 1 849 | 15 | 1 121 | 200 | 25 | 7 | . | . |
| 10 000 - 11 900 | 4 395 | 2 518 | 51 | 1 586 | 210 | 20 | 11 | . | . |
| 12 000 - 13 900 | 5 390 | 2 934 | 20 | 1 769 | 591 | 71 | 5 | . | . |
| 14 000 - 15 900 | 7 142 | 3 679 | 95 | 2 641 | 572 | 125 | 30 | . | . |
| 16 000 - 17 900 | 7 267 | 3 348 | 100 | 2 976 | 746 | 76 | 22 | . | . |
| 18 000 - 19 900 | 7 127 | 3 113 | 65 | 2 904 | 931 | 95 | 19 | . | . |
| 20 000 - 24 900 | 16 677 | 6 335 | 180 | 6 805 | 2 868 | 327 | 162 | . | . |
| 25 000 - 29 900 | 13 973 | 4 726 | 110 | 5 745 | 2 778 | 401 | 213 | . | . |
| 30 000 - 34 900 | 12 577 | 4 188 | 130 | 4 459 | 2 918 | 682 | 200 | . | . |
| 35 000 - 39 900 | 10 667 | 3 224 | 90 | 4 118 | 2 263 | 646 | 326 | . | . |
| 40 000 - 49 900 | 12 354 | 3 089 | 145 | 4 094 | 3 219 | 1 074 | 734 | . | . |
| 50 000 - 69 900 | 8 191 | 1 227 | 112 | 2 110 | 2 542 | 1 205 | 995 | . | . |
| 70 000 og meir and more . | 2 741 | 227 | 26 | 342 | 525 | 418 | 1 202 | . | . |
| Uopp-gitt ²⁾ Unknown ²⁾ | 6 586 | . | . | . | . | . | . | . | 6 586 |
| I alt Total | 124 658 | 43 934 | 1 254 | 42 879 | 20 807 | 5 226 | 3 972 | . | 6 586 |
| Sjølvtendige Self-em- ployed | | | | | | | | | |
| Inga inntekt No income .. | . | . | . | . | . | . | . | . | . |
| 100 - 3 900 | 1 466 | 943 | 60 | 345 | 95 | 11 | 11 | . | . |
| 4 000 - 5 900 | 1 279 | 824 | 10 | 375 | 70 | - | - | . | . |
| 6 000 - 7 900 | 1 505 | 815 | 15 | 570 | 101 | - | 5 | . | . |
| 8 000 - 9 900 | 2 562 | 1 354 | 15 | 970 | 190 | 25 | 7 | . | . |
| 10 000 - 11 900 | 2 955 | 1 493 | 20 | 1 261 | 155 | 15 | 11 | . | . |
| 12 000 - 13 900 | 3 760 | 1 924 | 15 | 1 330 | 456 | 36 | - | . | . |
| 14 000 - 15 900 | 4 567 | 1 940 | 55 | 2 005 | 432 | 115 | 20 | . | . |
| 16 000 - 17 900 | 4 483 | 1 834 | 75 | 2 011 | 501 | 51 | 12 | . | . |
| 18 000 - 19 900 | 4 589 | 1 696 | 35 | 2 009 | 756 | 75 | 19 | . | . |
| 20 000 - 24 900 | 10 287 | 2 969 | 85 | 4 688 | 2 157 | 267 | 122 | . | . |
| 25 000 - 29 900 | 7 701 | 1 767 | 40 | 3 403 | 2 042 | 311 | 137 | . | . |
| 30 000 - 34 900 | 6 125 | 1 164 | 40 | 2 041 | 2 137 | 578 | 165 | . | . |
| 35 000 - 39 900 | 4 579 | 724 | 10 | 1 570 | 1 537 | 521 | 216 | . | . |
| 40 000 - 49 900 | 5 542 | 679 | 15 | 1 446 | 2 032 | 787 | 582 | . | . |
| 50 000 - 69 900 | 4 644 | 488 | 47 | 733 | 1 640 | 952 | 783 | . | . |
| 70 000 og meir and more . | 2 078 | 157 | 21 | 232 | 395 | 352 | 919 | . | . |
| I alt Total | 68 122 | 20 771 | 559 | 24 988 | 14 697 | 4 096 | 3 011 | . | . |

1) Sjå note 1, side 22. 2) Sjå note 2, side 35.

1) See note 1, page 23. 2) See note 2, page 35.

Tabell 15 (framh.). Brukarar etter grupper for formue, yrkesstatus¹⁾ og grupper for inntekt. Inntektsåret 1973 *Holders by groups of property, occupational status¹⁾ and groups of income. Income year 1973*

| Yrkesstatus Inntekt. Kr. | I alt | Netto formue. Kr. | | | | | |
|--|--------|--------------------------|------------------|-------------------|---------------------|--------------------|--------------------|
| | | Ingen Netto formue | 1 000- 39 000 | 40 000- 99 000 | 100 000- 199 000 | 200 000 299 000 | 300 000 og over |
| <i>Lønstakarar Salaried employees and wage earners</i> | | | | | | | |
| Inga inntekt | . | . | . | . | . | . | . |
| 100 - 3 900 | 386 | 259 | 15 | 100 | 10 | - | 2 |
| 4 000 - 5 900 | 459 | 359 | - | 100 | - | - | - |
| 6 000 - 7 900 | 415 | 265 | 10 | 120 | 10 | 10 | - |
| 8 000 - 9 900 | 446 | 325 | - | 111 | 10 | - | - |
| 10 000 - 11 900 | 565 | 410 | 10 | 115 | 25 | 5 | - |
| 12 000 - 13 900 | 740 | 465 | 5 | 210 | 50 | 10 | - |
| 14 000 - 15 900 | 930 | 665 | 40 | 170 | 55 | - | - |
| 16 000 - 17 900 | 1 125 | 665 | 15 | 395 | 50 | - | - |
| 18 000 - 19 900 | 1 214 | 764 | 10 | 405 | 35 | - | - |
| 20 000 - 24 900 | 3 724 | 2 243 | 55 | 1 112 | 305 | 10 | - |
| 25 000 - 29 900 | 4 561 | 2 543 | 70 | 1 572 | 316 | 45 | 15 |
| 30 000 - 34 900 | 5 602 | 2 804 | 90 | 2 168 | 460 | 70 | 10 |
| 35 000 - 39 900 | 5 548 | 2 425 | 80 | 2 333 | 595 | 70 | 45 |
| 40 000 - 49 900 | 6 259 | 2 385 | 130 | 2 527 | 976 | 166 | 76 |
| 50 000 - 69 900 | 3 203 | 739 | 65 | 1 301 | 730 | 210 | 156 |
| 70 000 og meir | 511 | 60 | 5 | 110 | 110 | 51 | 175 |
| I alt | 35 688 | 17 376 | 600 | 12 848 | 3 738 | 648 | 479 |
| <i>Andre Others</i> | | | | | | | |
| Inga inntekt | 793 | - | 5 | 570 | 150 | 40 | 28 |
| 100 - 3 900 | 10 | - | - | - | 10 | - | - |
| 4 000 - 5 900 | 10 | - | - | 10 | - | - | - |
| 6 000 - 7 900 | 30 | 10 | - | 20 | - | - | - |
| 8 000 - 9 900 | 210 | 170 | - | 40 | - | - | - |
| 10 000 - 11 900 | 876 | 615 | 20 | 210 | 30 | - | - |
| 12 000 - 13 900 | 890 | 546 | - | 230 | 85 | 25 | 5 |
| 14 000 - 15 900 | 1 645 | 1 075 | - | 465 | 85 | 10 | 10 |
| 16 000 - 17 900 | 1 659 | 849 | 10 | 570 | 195 | 25 | 10 |
| 18 000 - 19 900 | 1 323 | 653 | 20 | 490 | 140 | 20 | - |
| 20 000 - 24 900 | 2 666 | 1 124 | 40 | 1 006 | 406 | 50 | 40 |
| 25 000 - 29 900 | 1 712 | 415 | - | 771 | 420 | 45 | 61 |
| 30 000 - 34 900 | 851 | 220 | - | 250 | 321 | 35 | 25 |
| 35 000 - 39 900 | 540 | 75 | - | 215 | 130 | 55 | 65 |
| 40 000 - 49 900 | 552 | 25 | - | 121 | 210 | 120 | 76 |
| 50 000 - 69 900 | 344 | - | - | 75 | 170 | 43 | 56 |
| 70 000 og meir | 152 | 10 | - | - | 21 | 15 | 106 |
| I alt | 14 262 | 5 787 | 95 | 5 043 | 2 372 | 482 | 482 |

1) Sjå note 1, side 22.

1) See note 1, page 23.

Tabell 16. Brukarar etter alder, yrkesstatus¹⁾ og grupper for inntekt. Inntektsåret 1973 *Holders by age, occupational status¹⁾ and groups of income. Income year 1973*

| Yrkesstatus <i>Occupational status</i> Inntekt. Kr. <i>Income. Kroner</i> | I alt <i>Total</i> | Alder. År <i>Age. Years</i> | | | | | |
|--|-----------------------|-----------------------------|--------|--------|--------|--------|----------------------------------|
| | | Under 30 | 30-39 | 40-49 | 50-59 | 60-69 | 70 og over <i>and over</i> |
| <i>Alle brukarar All holders</i> | | | | | | | |
| Inga inntekt <i>No income</i> | 793 | - | 10 | 31 | 105 | 166 | 481 |
| 100 - 3 900 | 1 862 | 105 | 85 | 226 | 371 | 1 066 | 10 |
| 4 000 - 5 900 | 1 748 | 100 | 174 | 335 | 565 | 575 | - |
| 6 000 - 7 900 | 1 950 | 86 | 120 | 315 | 729 | 700 | - |
| 8 000 - 9 900 | 3 218 | 135 | 221 | 695 | 1 171 | 926 | 70 |
| 10 000 - 11 900 | 4 395 | 181 | 407 | 701 | 1 165 | 1 300 | 640 |
| 12 000 - 13 900 | 5 390 | 160 | 445 | 939 | 1 470 | 1 631 | 744 |
| 14 000 - 15 900 | 7 142 | 251 | 490 | 1 041 | 1 735 | 2 190 | 1 435 |
| 16 000 - 17 900 | 7 267 | 181 | 688 | 1 088 | 1 629 | 2 220 | 1 460 |
| 18 000 - 19 900 | 7 127 | 267 | 518 | 930 | 2 023 | 2 236 | 1 153 |
| 20 000 - 24 900 | 16 677 | 590 | 1 569 | 2 512 | 4 655 | 5 047 | 2 304 |
| 25 000 - 29 900 | 13 973 | 436 | 1 469 | 2 811 | 4 460 | 3 276 | 1 521 |
| 30 000 - 34 900 | 12 577 | 366 | 1 751 | 2 990 | 4 056 | 2 693 | 721 |
| 35 000 - 39 900 | 10 667 | 466 | 1 229 | 2 988 | 3 481 | 2 007 | 495 |
| 40 000 - 49 900 | 12 354 | 371 | 1 677 | 3 340 | 4 147 | 2 307 | 511 |
| 50 000 - 69 900 | 8 191 | 319 | 1 328 | 2 379 | 2 560 | 1 275 | 329 |
| 70 000 og meir <i>and more</i> | 2 741 | 76 | 445 | 848 | 791 | 468 | 112 |
| Uoppgitt ²⁾ <i>Unknown²⁾</i> | 6 586 | 151 | 413 | 480 | 805 | 1 542 | 3 195 |
| I alt <i>Total</i> | 124 658 | 4 241 | 13 040 | 24 651 | 35 919 | 31 624 | 15 183 |
| Gjennomsnittleg inntekt pr. brukar ³⁾ 1 000 kr. <i>Average income per holder³⁾. 1 000 kroner</i> | 28,6 | 28,1 | 32,8 | 32,6 | 29,5 | 24,9 | 22,7 |
| Gjennomsnittleg inntekt for alle personlege skattytarar. 1 000 kr. <i>Average income for all personal taxpayers. 1 000 kroner</i> | 31,1 | 22,7 | 37,9 | 38,8 | 36,5 | 31,2 | 23,8 |
| <i>Sjølvtendig Self-employed</i> | | | | | | | |
| Inga inntekt <i>No income</i> | . | . | . | . | . | . | . |
| 100 - 3 900 | 1 466 | 85 | 60 | 165 | 270 | 887 | - |
| 4 000 - 5 900 | 1 279 | 70 | 115 | 195 | 424 | 475 | - |
| 6 000 - 7 900 | 1 505 | 66 | 95 | 245 | 559 | 540 | - |
| 8 000 - 9 900 | 2 562 | 95 | 171 | 580 | 931 | 786 | - |
| 10 000 - 11 900 | 2 955 | 151 | 322 | 581 | 945 | 956 | - |
| 12 000 - 13 900 | 3 760 | 150 | 320 | 774 | 1 236 | 1 280 | - |
| 14 000 - 15 900 | 4 567 | 151 | 415 | 921 | 1 385 | 1 695 | - |
| 16 000 - 17 900 | 4 483 | 156 | 448 | 819 | 1 279 | 1 781 | - |
| 18 000 - 19 900 | 4 589 | 202 | 398 | 615 | 1 603 | 1 771 | - |
| 20 000 - 24 900 | 10 287 | 330 | 1 079 | 1 787 | 3 366 | 3 726 | - |
| 25 000 - 29 900 | 7 701 | 206 | 1 035 | 1 501 | 2 704 | 2 254 | - |
| 30 000 - 34 900 | 6 125 | 181 | 876 | 1 494 | 2 067 | 1 507 | - |
| 35 000 - 39 900 | 4 579 | 241 | 637 | 1 327 | 1 350 | 1 023 | - |
| 40 000 - 49 900 | 5 542 | 195 | 861 | 1 598 | 1 808 | 1 081 | - |
| 50 000 - 69 900 | 4 644 | 179 | 902 | 1 314 | 1 484 | 764 | - |
| 70 000 og meir <i>and more</i> | 2 078 | 71 | 312 | 691 | 616 | 385 | - |
| I alt <i>Total</i> | 68 122 | 2 529 | 8 047 | 14 608 | 22 029 | 20 909 | - |
| Gjennomsnittleg inntekt pr. brukar i gruppa Sjølvtendige. 1 000 kr. <i>Average income per holder in the group Self-employed. 1 000 kroner</i> | 27,5 | 26,6 | 32,1 | 31,1 | 27,4 | 23,5 | . |
| Gjennomsnittleg inntekt for alle personlege skattytarar i gruppa Sjølvtendige. 1 000 kr. <i>Average income for all personal taxpayers in the group Self-employed. 1 000 kroner</i> | 36,3 | 30,7 | 39,8 | 40,9 | 37,0 | 31,5 | 48,1 |

1) Sjå note 1, side 22. 2) Sjå note 2, side 35. 3) Ved utrekninga av gjennomsnittleg inntekt er brukarar med uoppgitt inntekt haldne utanom.

1) See note 1, page 23. 2) See note 2, page 35. 3) Holders with unknown income are not taken into account at the calculation of the average income.

Tabell 16 (framh.). Brukarar etter alder, yrkesstatus¹⁾ og grupper for inntekt. Inntektsåret 1973
Holders by age, occupational status¹⁾ and groups of income. Income year 1973

| Yrkesstatus Inntekt. Kr. | I alt | Alder. År | | | | | 70 og over |
|---|--------|-------------|-------|-------|--------|-------|---------------|
| | | Under 30 | 30-39 | 40-49 | 50-59 | 60-69 | |
| <i>Lønstakarar Salaried employees and wage earners</i> | | | | | | | |
| Inga inntekt | . | . | . | . | . | . | . |
| 100 - 3 900 | 386 | 20 | 25 | 61 | 101 | 180 | - |
| 4 000 - 5 900 | 459 | 30 | 60 | 140 | 130 | 100 | - |
| 6 000 - 7 900 | 415 | 20 | 25 | 70 | 160 | 140 | - |
| 8 000 - 9 900 | 446 | 40 | 40 | 116 | 190 | 60 | - |
| 10 000 - 11 900 | 565 | 30 | 85 | 110 | 175 | 165 | - |
| 12 000 - 13 900 | 740 | 10 | 115 | 160 | 215 | 240 | - |
| 14 000 - 15 900 | 930 | 100 | 75 | 120 | 305 | 320 | 10 |
| 16 000 - 17 900 | 1 125 | 25 | 240 | 225 | 320 | 295 | 20 |
| 18 000 - 19 900 | 1 214 | 65 | 110 | 294 | 380 | 365 | - |
| 20 000 - 24 900 | 3 724 | 260 | 491 | 705 | 1 199 | 1 025 | 45 |
| 25 000 - 29 900 | 4 561 | 230 | 424 | 1 285 | 1 675 | 946 | - |
| 30 000 - 34 900 | 5 602 | 185 | 875 | 1 486 | 1 940 | 1 106 | 10 |
| 35 000 - 39 900 | 5 548 | 225 | 591 | 1 661 | 2 131 | 915 | 25 |
| 40 000 - 49 900 | 6 259 | 175 | 815 | 1 744 | 2 339 | 1 181 | 5 |
| 50 000 - 69 900 | 3 203 | 140 | 425 | 1 065 | 1 047 | 491 | 35 |
| 70 000 og meir | 511 | 5 | 113 | 156 | 164 | 73 | - |
| I alt | 35 688 | 1 561 | 4 509 | 9 398 | 12 470 | 7 600 | 150 |
| Gjennomsnittleg inntekt pr. brukar i gruppa Lønstakarar. | | | | | | | |
| 1 000 kr. | 33,2 | 30,4 | 34,0 | 35,1 | 33,6 | 30,2 | 32,3 |
| Gjennomsnittleg inntekt for alle personlege skattytarar i gruppa Lønstakarar. 1 000 kr. | | | | | | | |
| | 32,4 | 23,2 | 38,0 | 39,0 | 37,5 | 35,0 | 37,6 |
| <i>Andre Others</i> | | | | | | | |
| Inga inntekt | 793 | | 41 | | 105 | 166 | 481 |
| 100 - 3 900 | 10 | | - | | - | - | 10 |
| 4 000 - 5 900 | 10 | | - | | 10 | - | - |
| 6 000 - 7 900 | 30 | | - | | 10 | 20 | - |
| 8 000 - 9 900 | 210 | | 10 | | 50 | 80 | 70 |
| 10 000 - 11 900 | 875 | | 10 | | 45 | 180 | 640 |
| 12 000 - 13 900 | 890 | | 15 | | 20 | 111 | 744 |
| 14 000 - 15 900 | 1 645 | | - | | 45 | 175 | 1 425 |
| 16 000 - 17 900 | 1 659 | | 45 | | 30 | 145 | 1 440 |
| 18 000 - 19 900 | 1 324 | | 30 | | 40 | 100 | 1 153 |
| 20 000 - 24 900 | 2 666 | | 20 | | 90 | 297 | 2 259 |
| 25 000 - 29 900 | 1 711 | | 35 | | 80 | 75 | 1 521 |
| 30 000 - 34 900 | 850 | | 10 | | 50 | 80 | 711 |
| 35 000 - 39 900 | 540 | | - | | - | 70 | 470 |
| 40 000 - 49 900 | 553 | | 1 | | - | 45 | 506 |
| 50 000 - 69 900 | 344 | | - | | 30 | 20 | 294 |
| 70 000 og meir | 152 | | 20 | | 10 | 10 | 112 |
| I alt | 14 262 | | 236 | | 615 | 1 573 | 11 838 |
| Gjennomsnittleg inntekt pr. brukar i gruppa Andre. 1 000 kr. | | | | | | | |
| | 22,0 | | 23,5 | | 19,6 | 18,9 | 22,5 |
| Gjennomsnittleg inntekt for alle personlege skattytarar i gruppa Andre. 1 000 kr. | | | | | | | |
| | 21,0 | | 11,6 | | 21,9 | 20,1 | 23,5 |

1) Sjå note 1, side 22.

1) See note 1, page 23.

Tabell 17. Inntekt i faste prisar (1969 kroner)¹⁾, pr. brukar. Inntektsåra 1969-1973. 1 000 kr.
Income per holder. At constant prices (1969-kroner)¹⁾. Income years 1969-1973. 1 000 kroner

| År Year | Inntekt Income | Pensjonsgivande inntekt <i>Pensionable income</i> | |
|-----------------|-------------------|---|------------------------------------|
| | | I og utanfor tenesteforhold <i>Wages and salaries</i> | I næring <i>Business income</i> |
| 1969-1971 | 18,9 | 7,2 | 10,6 |
| 1969 | 18,6 | 6,9 | 10,2 |
| 1970 | 18,5 | 7,1 | 10,4 |
| 1971 | 19,8 | 7,5 | 11,3 |
| 1972 | 20,2 | 7,5 | 11,7 |
| 1973 | 21,1 | 7,9 | 11,9 |

1) Omrekna etter konsumprisindeksen.

1) *Converted according to consumer price index.*

Tabell 18. Brukarane, alle personlege skattytarar og alle mannlege skattytarar etter grupper for inntekt og alder. Inntektsåret 1973 *Holder, all personal taxpayers and all male taxpayers by groups of income and age. Income year 1973*

| Alder Age | Alle inntekts- grupper <i>All income groups</i> | Inntekt. Kr. <i>Income. Kroner</i> | | | | | | |
|--|--|------------------------------------|-------------------|-------------------|-------------------|-------------------|-------------------|--------------------------------------|
| | | Under 10 000 | 10 000- 19 900 | 20 000- 29 900 | 30 000- 39 900 | 40 000- 49 900 | 50 000- 69 900 | 70 000 og meir <i>and more</i> |
| Brukarar:¹⁾ | | | | | | | | |
| Holder:¹⁾ | | | | | | | | |
| Under 30 år <i>years</i> | 4 090 | 426 | 1 040 | 1 026 | 832 | 371 | 319 | 76 |
| 30 - 49 " " | 36 798 | 2 212 | 7 247 | 8 361 | 8 958 | 5 017 | 3 707 | 1 293 |
| 50 - 69 " " | 65 196 | 6 374 | 17 599 | 17 438 | 12 237 | 6 454 | 3 835 | 1 259 |
| 70 år og meir <i>years and more</i> | 11 988 | 561 | 5 432 | 3 825 | 1 216 | 511 | 329 | 112 |
| I alt <i>Total</i> | 118 072 | 9 571 | 31 321 | 30 650 | 23 244 | 12 354 | 8 191 | 2 741 |
| Alle personlege skattytarar:²⁾ | | | | | | | | |
| All personal taxpayers:²⁾ | | | | | | | | |
| Under 30 år <i>years</i> | 571 749 | 134 477 | 134 097 | 128 843 | 107 146 | 44 376 | 18 951 | 3 859 |
| 30 - 49 " " | 583 939 | 22 388 | 86 207 | 98 436 | 140 024 | 111 322 | 87 319 | 38 243 |
| 50 - 69 " " | 582 580 | 41 147 | 119 874 | 114 067 | 126 600 | 87 963 | 60 575 | 32 354 |
| 70 år og meir <i>years and more</i> | 162 410 | 11 357 | 75 728 | 39 193 | 17 870 | 8 268 | 6 352 | 3 642 |
| I alt <i>Total</i> | 1 900 678 | 209 369 | 415 906 | 380 539 | 391 640 | 251 929 | 173 197 | 78 098 |
| Alle mannlege skattytarar: | | | | | | | | |
| All male taxpayers: | | | | | | | | |
| Under 30 år <i>years</i> | 367 291 | 78 433 | 67 346 | 73 677 | 84 762 | 41 135 | 18 232 | 3 706 |
| 30 - 49 " " | 424 874 | 13 303 | 29 407 | 54 028 | 108 554 | 99 698 | 82 724 | 37 160 |
| 50 - 69 " " | 405 868 | 23 199 | 53 021 | 70 416 | 97 131 | 76 224 | 55 255 | 30 622 |
| 70 år og meir <i>years and more</i> | 99 420 | 5 924 | 39 321 | 26 119 | 12 982 | 6 700 | 5 310 | 3 064 |
| I alt <i>Total</i> | 1 297 453 | 120 859 | 189 095 | 224 240 | 303 429 | 223 757 | 161 521 | 74 552 |

1) Brukarar med skatteoppgåve. 2) 1 056 skattytarar med uoppgitt kjønn og alder er ikkje tatt med.

1) *Holder with tax specifications. 2) 1 056 taxpayers with unspecified sex and age are not included.*

Tabell 18 (framh.). Brukarane, alle personlege skattytarar og alle mannlege skattytarar etter grupper for inntekt og alder. Inntektsåret 1973 *HOLDERS, all personal taxpayers and all male taxpayers by groups of income and age. Income year 1973*

| Alder | Alle inntektsgrupper | Inntekt. Kr. | | | | | | |
|---------------------------------|----------------------|--------------|----------------|----------------|----------------|----------------|----------------|----------------|
| | | Under 10 000 | 10 000- 19 900 | 20 000- 29 900 | 30 000- 39 900 | 40 000- 49 900 | 50 000- 69 900 | 70 000 og meir |
| Prosent Percentages | | | | | | | | |
| Brukarar: 1) | | | | | | | | |
| Under 30 år | 100,0 | 10,4 | 25,4 | 25,1 | 20,3 | 9,1 | 7,8 | 1,9 |
| 30 - 49 " | 100,0 | 6,0 | 19,7 | 22,7 | 24,4 | 13,6 | 10,1 | 3,5 |
| 50 - 69 " | 100,0 | 9,8 | 27,0 | 26,7 | 18,8 | 9,9 | 5,9 | 1,9 |
| 70 år og meir | 100,0 | 4,7 | 45,3 | 31,9 | 10,1 | 4,3 | 2,8 | 0,9 |
| I alt | 100,0 | 8,1 | 26,5 | 26,0 | 19,7 | 10,5 | 6,9 | 2,3 |
| Alle personlege skattytarar 2): | | | | | | | | |
| Under 30 år | 100,0 | 23,5 | 23,5 | 22,5 | 18,7 | 7,8 | 3,3 | 0,7 |
| 30 - 49 " | 100,0 | 3,8 | 14,8 | 16,8 | 24,0 | 19,1 | 15,0 | 6,5 |
| 50 - 69 " | 100,0 | 7,1 | 20,6 | 19,6 | 21,7 | 15,1 | 10,4 | 5,5 |
| 70 år og meir | 100,0 | 7,0 | 46,6 | 24,1 | 11,0 | 5,1 | 3,9 | 2,3 |
| I alt | 100,0 | 11,0 | 21,9 | 20,0 | 20,6 | 13,3 | 9,1 | 4,1 |
| Alle mannlege skattytarar: | | | | | | | | |
| Under 30 år | 100,0 | 21,3 | 18,3 | 20,1 | 23,1 | 11,2 | 5,0 | 1,0 |
| 30 - 49 " | 100,0 | 3,1 | 6,9 | 12,7 | 25,5 | 23,5 | 19,5 | 8,8 |
| 50 - 69 " | 100,0 | 5,7 | 13,1 | 17,3 | 23,9 | 18,8 | 13,6 | 7,6 |
| 70 år og meir | 100,0 | 6,0 | 39,5 | 26,3 | 13,1 | 6,7 | 5,3 | 3,1 |
| I alt | 100,0 | 9,3 | 14,6 | 17,3 | 23,4 | 17,2 | 12,4 | 5,8 |

1) Sjå note 1, side 42. 2) Sjå note 2, side 42.

1) See note 1, page 42. 2) See note 2, page 42.

Figur 1. Fordeling av brukarane¹⁾, alle personlege skattytarar og alle mannlege skattytarar etter inntekt og alder²⁾. Inntektsåret 1973 *Holder's¹⁾, all personal taxpayers and all male taxpayers by income and age²⁾. Income year 1973*

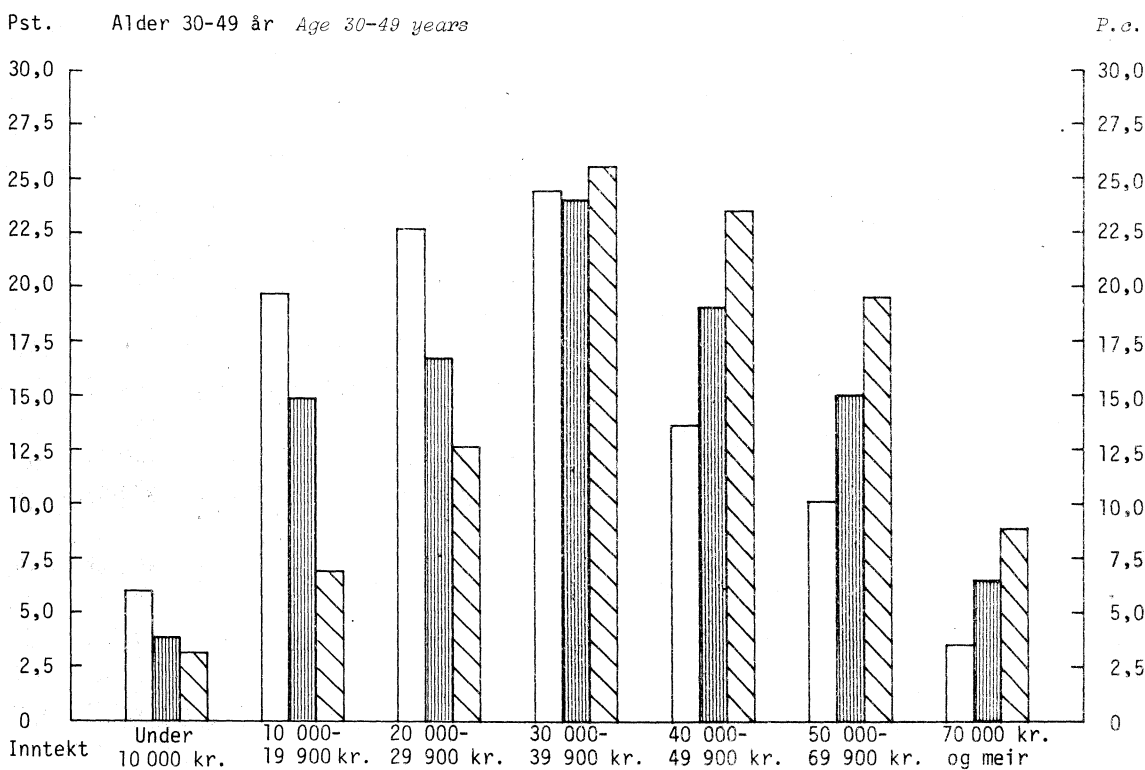
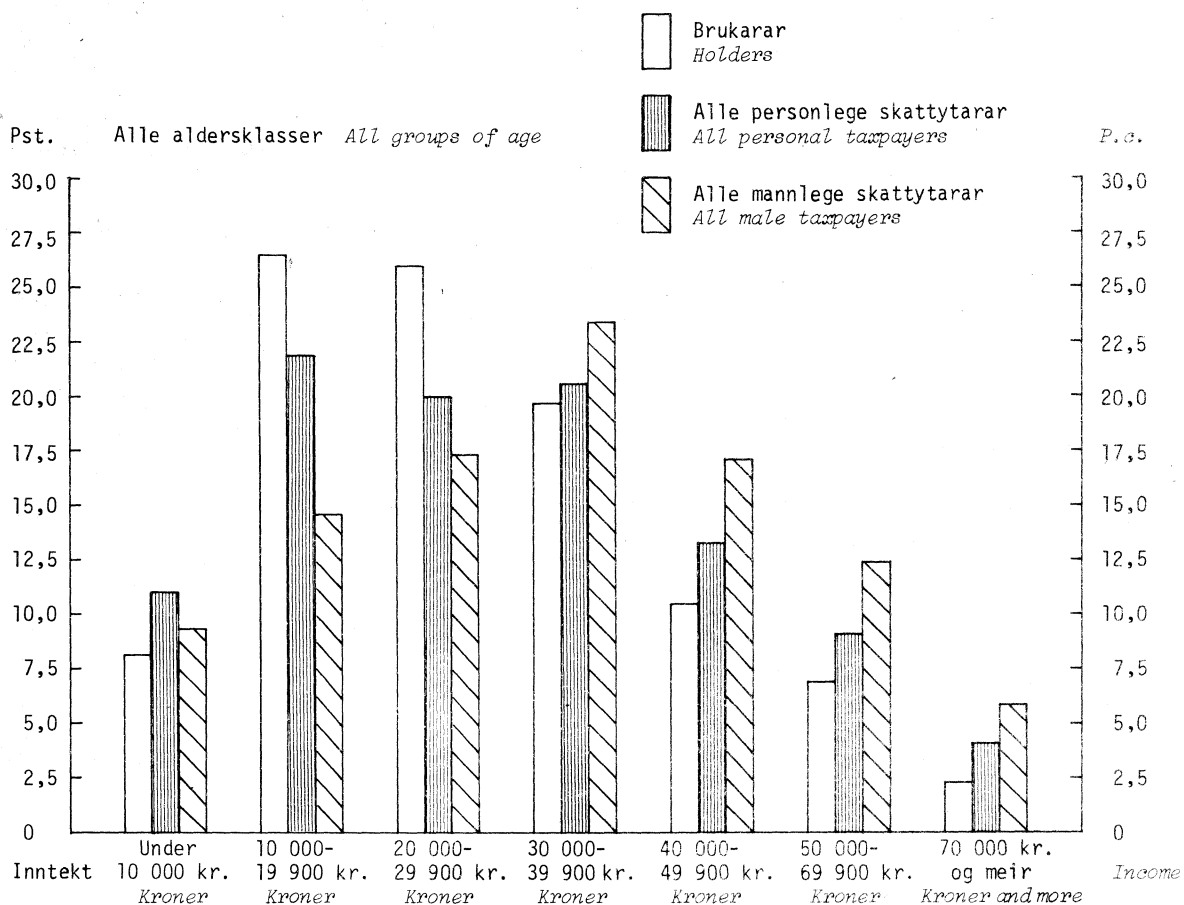

1) Sjå note 1, tabell 18, side 42.
1) See note 1, table 18, page 42.

2) Diagramma er laga på grunnlag av tal i tabell 18.
2) The diagrams are based on figures in table 18.

Figur 1 (framh.). Fordeling av brukarane, alle personlege skattyttarar og alle mannlege skattyttarar etter inntekt og alder. Inntektsåret 1973 *Holders, all personal taxpayers and all male taxpayers by income and age. Income year 1973*

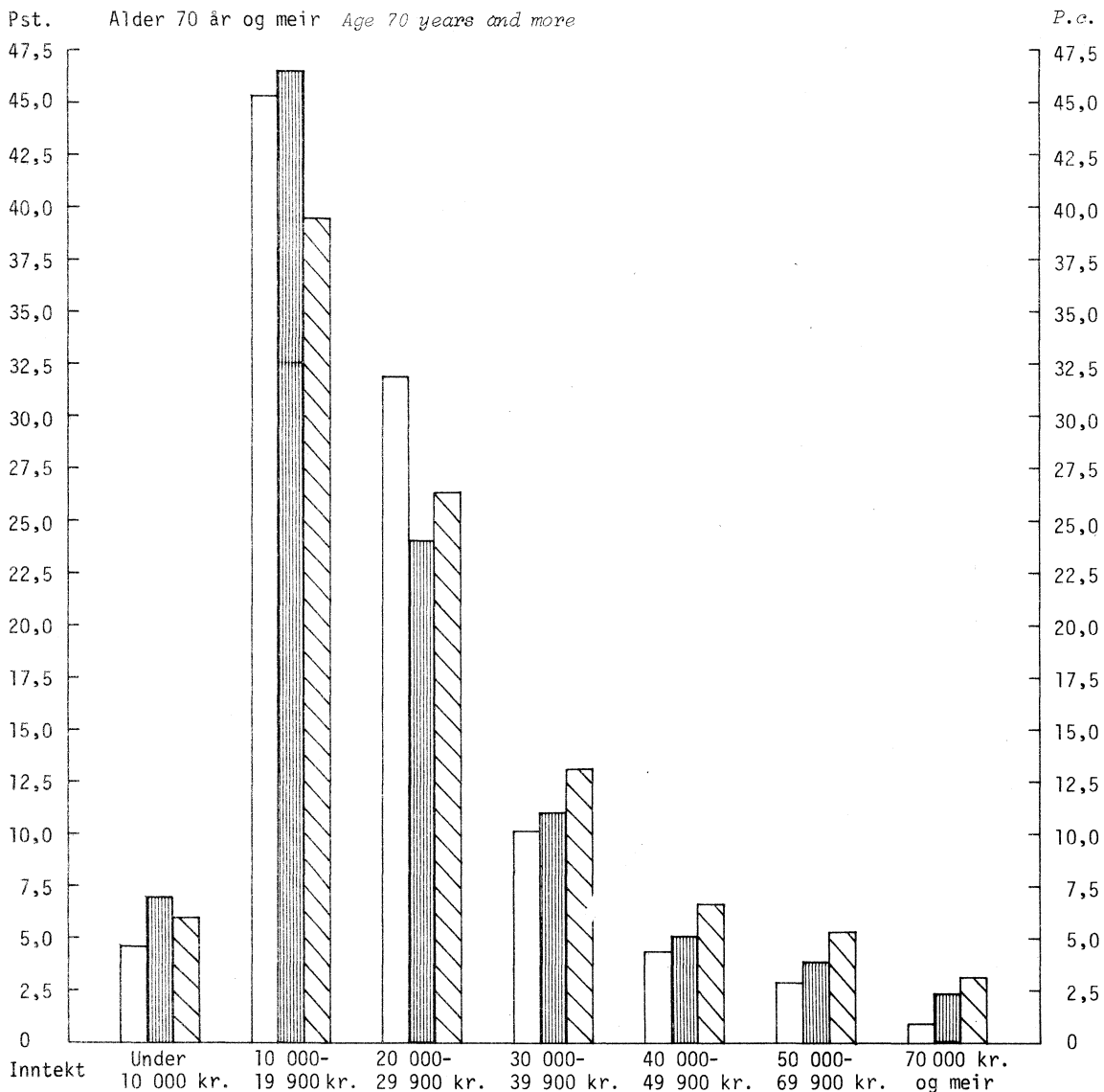
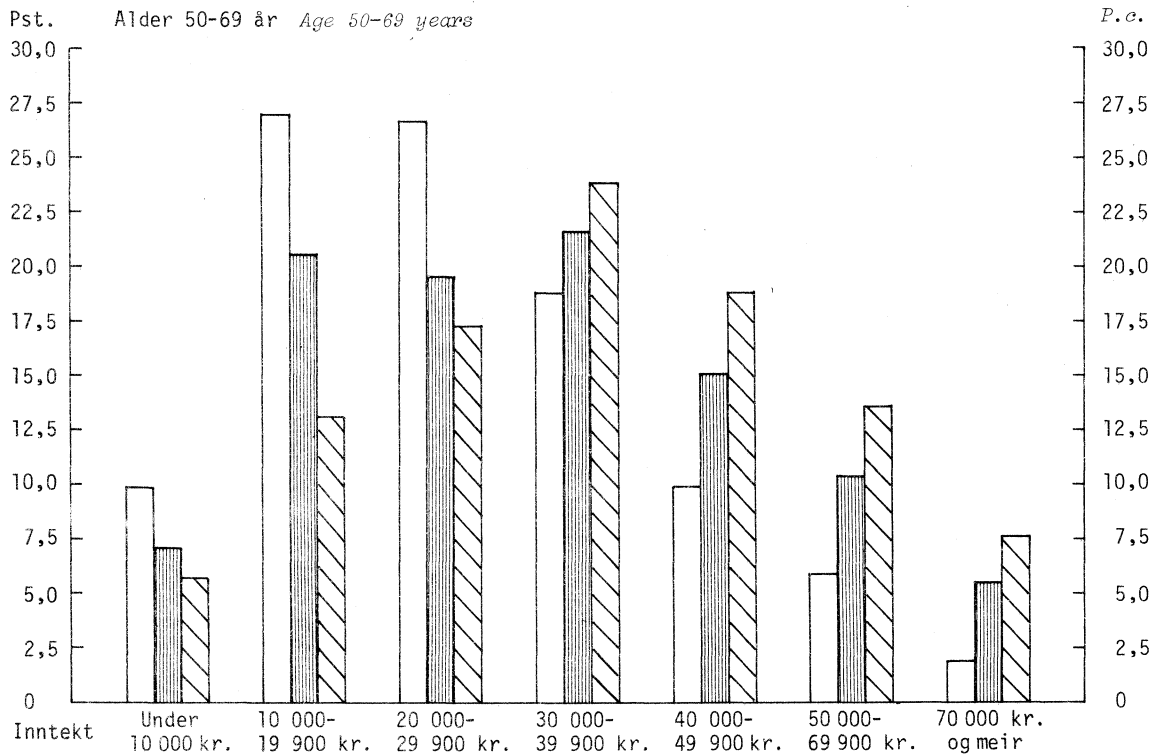

Utkome før
Previously issued

Gårdbrukernes og småbrukernes formue og gjeld Efter skatteligningen for 1932 - 33 *Fortunes et dettes des propriétaires et des petits propriétaires d'après l'évaluation communale des revenus et des fortunes 1932 - 33* NOS IX 18

Bøndernes bruttoformue og gjeld pr. 1/1 1940, 1/1 1944 og 1/1 1946 *Fortune et dette des propriétaires au 1/1 1940, 1/1 1944 et 1/1 1946* NOS X 183

Bøndernes formue, gjeld og inntekt 1968 *The Holders' Property, Debt and Income 1968* NOS A 384

Jordbruksteljinga 20. juni 1969 Hefte VI Bøndernes inntekt og formue 1969 *Census of Agriculture Volume VI The Holders' Income and Property 1969* NOS A 494

Bøndernes inntekt og formue *The Holders' Income and Property* 1970 NOS A 528, 1971 A 583, 1972 A 655

Publikasjoner sende ut frå Statistisk Sentralbyrå
sidan 1. juli 1974

*Publications issued by the Central Bureau of Statistics
since 1 July 1974*

I serien Norges offisielle statistikk (NOS):

Rekkje XII

Boktrykk 1974

- Nr. 277 Økonomisk utsyn over året 1973 *Economic Survey* Sidetall 166 Pris kr. 15,00
- 278 Fiskeristatistikk 1970 *Fishery Statistics* Sidetall 116 Pris kr. 8,00
- 279 Statistisk årbok 1974 *Statistical Yearbook of Norway* Sidetall 491 Pris kr. 15,00

Rekkje A

Offsettrykk 1974

- Nr. 645 Varehandelsstatistikk 1972 *Wholesale and Retail Trade Statistics* Sidetall 103
Pris kr. 8,00
- 646 Jaktstatistikk 1973 *Hunting Statistics* Sidetall 67 Pris kr. 7,00
- 647 Industristatistikk 1972 *Industrial Statistics* Sidetall 221 Pris kr. 9,00
- 648 Lønnsstatistikk 1973 *Wage Statistics* Sidetall 81 Pris kr. 8,00
- 649 Flyttestatistikk 1973 *Migration Statistics* Sidetall 75 Pris kr. 8,00
- 650 Sivilrettsstatistikk 1973 *Civil Judicial Statistics* Sidetall 41 Pris kr. 7,00
- 651 Utenrikshandel 1973 I *External Trade I* Sidetall 253 Pris kr. 11,00
- 652 Utdanningsstatistikk Avsluttet utdanning 1972-73 *Educational Statistics Education
Finished* Sidetall 129 Pris kr. 9,00
- 653 Folkemengden etter alder og ekteskapelig status 31. desember 1973 *Population by Age and
Marital Status* Sidetall 145 Pris kr. 8,00
- 654 Alkoholstatistikk 1973 *Alcohol Statistics* Sidetall 41 Pris kr. 7,00
- 655 Bøndernes inntekt og formue 1972 *The Holders' Income and Property* Sidetall 53
Pris kr. 8,00
- 656 Kriminalstatistikk Forbrytelser etterforsket av politiet 1973 *Criminal Statistics
Crimes Investigated by the Police* Sidetall 73 Pris kr. 8,00
- 657 Lønnsstatistikk for sjøfolk på skip i utenriksfart mars 1974 *Wage Statistics for Seamen
on Ships in Ocean Transport* Sidetall 31 Pris kr. 7,00
- 658 Veitrafikkulykker 1973 *Road Traffic Accidents* Sidetall 73 Pris kr. 8,00
- 659 Markedstall Folke- og boligteiling. 1970 *Market Data Population and Housing Census*
Sidetall 139 Pris kr. 9,00
- 660 Kredittmarkedstatistikk 1971-1972 *Credit Market Statistics* Sidetall 319 Pris kr. 11,00
- 661 Undervisningsstatistikk Universiteter og høyskoler Høstsemesteret 1971 *Educational
Statistics Universities Autumn Term* Sidetall 163 Pris kr. 8,00
- 662 Tidsnyttingsundersøkelsen 1971-72 II *The Time Budget Survey II* Sidetall 73 Pris kr. 8,00
- 663 Lønnsstatistikk for ansatte i varehandel 1. mars 1974 *Wage Statistics for Employees in
Wholesale and Retail Trade* Sidetall 31 Pris kr. 8,00
- 664 Skattestatistikk Inntektsåret 1972 *Tax Statistics Income Year* Sidetall 131 Pris kr. 9,00
- 665 Utenrikshandel 1973 II *External Trade II* Sidetall 265 Pris kr. 11,00
- 666 Jordbruksstatistikk 1973 *Agricultural Statistics* Sidetall 144 Pris kr. 9,00
- 667 Kriminalstatistikk Fanger 1972 *Criminal Statistics Prisoners* Sidetall 51 Pris kr. 8,00
- 668 Veterinærstatistikk 1973 *Veterinary Statistics* Sidetall 81 Pris kr. 8,00
- 669 Laks- og sjøaurefiske 1973 *Salmon and Sea Trout Fisheries* Sidetall 59 Pris kr. 8,00
- 670 Skogstatistikk 1973 *Forestry Statistics* Sidetall 143 Pris kr. 9,00
- 671 Folkemengdens bevegelse 1973 *Vital Statistics and Migration Statistics* Sidetall 69
Pris kr. 8,00
- 672 Regional dødelighet 1969-1972 *Regional Mortality* Sidetall 89 Pris kr. 8,00
- 673 Boforholdsundersøkelsen 1973 *Survey of Housing Conditions* Sidetall 175 Pris kr. 9,00
- 674 Finansinstitusjoner 1973 *Financial Institutions* Sidetall 113 Pris kr. 9,00
- 675 Utdanningsstatistikk Fag- og yrkesskoler og høyskoler 1. oktober 1972 *Educational
Statistics Vocational Schools and Colleges* Sidetall 137 Pris kr. 8,00
- 676 Lønnsstatistikk for ansatte i skoleverket 1. oktober 1973 *Wage Statistics for Employees
in Publicly Maintained Schools* Sidetall 61 Pris kr. 8,00
- 677 Rutebilstatistikk 1973 *Scheduled Road Transport* Sidetall 35 Pris kr. 7,00
- 678 Sosial hjemmehjelp 1973 *Social Home-Help Services* Sidetall 29 Pris kr. 7,00
- 679 Folke- og boligteiling 1970 I Folkemengden etter geografiske inndelinger *Population and
Housing Census I Population by Geographical Divisions* Sidetall 195 Pris kr. 9,00
- 680 Kriminalstatistikk Reaksjoner 1973 *Criminal Statistics Sanctions* Sidetall 51 Pris kr. 7,00
- 681 Utdanningsstatistikk Vaksenopplæring og folkeopplysning 1973-74 *Educational Statistics
Adult Education and Popular Education* Sidetall 59 Pris kr. 7,00
- 682 Dødsårsaker 1973 Hovedtabeller *Causes of Death Main Tables* Sidetall 87 Pris kr. 8,00

Rekkje XII

Boktrykk 1975

Nr. 280 Økonomisk utsyn over året 1974 *Economic Survey* Sidetall 142 Pris kr. 15,00

Rekkje A

Offsettrykk 1975

- Nr. 683 Psykiatriske sykehus 1973 *Mental Hospitals* Sidetall 55 Pris kr. 7,00
 - 684 Byggearealstatistikk 1973 *Building Statistics* Sidetall 79 Pris kr. 8,00
 - 685 Regnskapsstatistikk 1973 Engroshandel *Statistics of Accounts Wholesale Trade* Sidetall 55
 Pris kr. 8,00
 - 686 Regnskapsstatistikk 1973 Bergverksdrift og industri *Statistics of Accounts Mining and
 Manufacturing* Sidetall 73 Pris kr. 8,00
 - 687 Fiskeritellingen 1. oktober 1971 IV Oversikt *Fishery Census IV Survey* Sidetall 115
 Pris kr. 9,00
 - 688 Sosialhjelpstatistikk 1972 *Social Care Statistics* Sidetall 59 Pris kr. 8,00
 - 689 Kriminalstatistikk Fanger 1973 *Criminal Statistics Prisoners* Sidetall 47 Pris kr. 8,00
 - 690 Utdanningsstatistikk Folkehøgskolar, realskolar og gymnas 1. oktober 1973 *Educational
 Statistics Folk High Schools and Secondary Schools* Sidetall 45 Pris kr. 8,00
 - 691 Sykehusstatistikk 1973 *Hospital Statistics* Sidetall 39 Pris kr. 7,00
 - 692 Tidsnyttingsundersøkelsen 1971-72 I *The Time Budget Survey I* Sidetall 139 Pris kr. 8,00
 - 693 Folke- og boligteiling 1970 II Næring, yrke og arbeidstid m.v. *Population and Housing
 Census II Industry, Occupation, Working Hours etc.* Sidetall 327 Pris kr. 11,00
 - 694 Utdanningsstatistikk Grunnskoler 1. oktober 1973 *Educational Statistics Primary Schools*
 Sidetall 59 Pris kr. 8,00
 - 695 Bygge- og anleggsstatistikk 1973 *Construction Statistics* Sidetall 31 Pris kr. 7,00
 - 696 Lønnsstatistikk for arbeidere i bergverksdrift og industri 3. kvartal 1974 *Wage
 Statistics for Workers in Mining and Manufacturing* Sidetall 29 Pris kr. 7,00
 - 697 Utdanningsstatistikk Fag- og yrkesskoler og høyskoler 1. oktober 1973 *Educational
 Statistics Vocational Schools and Colleges* Sidetall 109 Pris kr. 8,00
 - 698 Lønnsstatistikk for ansatte i jordbruk, gartnerier og hagebruk september 1974 *Wage
 Statistics for Workers and Salaried Employees in Agriculture and Horticulture*
 Sidetall 35 Pris kr. 7,00
 - 699 Varehandelsstatistikk 1973 *Wholesale and Retail Trade Statistics* Sidetall 161 Pris kr. 8,00
 - 700 Folketallet i kommunene 1974-1975 *Population in Municipalities* Sidetall 41 Pris kr. 7,00
 - 701 Lønnsstatistikk for sjøfolk på skip i innenriks rutebart november 1974 *Wage Statistics for
 Seamen on Ships in Scheduled Coasting Trade* Sidetall 27 Pris kr. 7,00
 - 702 Industristatistikk 1973 *Industrial Statistics* Sidetall 221 Pris kr. 9,00
 - 703 Barneomsorg 1973 *Child Welfare Statistics* Sidetall 57 Pris kr. 7,00
 - 704 Sjøulykkesstatistikk 1974 *Marine Casualties* Sidetall 59 Pris kr. 8,00
 - 705 Forbruksundersøkelse 1973 *Survey of Consumer Expenditure* Sidetall 209 Pris kr. 9,00
 - 706 Utdanningsstatistikk Universiteter og vitenskapelige høyskoler Høstsemesteret 1972
Educational Statistics Universities Autumn Term Sidetall 125 Pris kr. 8,00
 - 707 Helsestatistikk 1973 *Health Statistics* Sidetall 99 Pris kr. 8,00
 - 708 Folke- og boligteiling 1970 III Utdanning *Population and Housing Census III Education*
 Sidetall 225 Pris kr. 9,00
 - 709 Utenrikshandel 1974 I *External Trade I* Sidetall 249 Pris kr. 11,00
 - 710 Elektrisitetsstatistikk 1973 *Electricity Statistics* Sidetall 91 Pris kr. 8,00
 - 711 Legestatistikk 1974 *Statistics on Physicians* Sidetall 77 Pris kr. 8,00
 - 712 Veitrafikkulykker 1974 *Road Traffic Accidents* Sidetall 73 Pris kr. 8,00
 - 713 Samferdselsstatistikk 1973-1974 *Transport and Communication Statistics* Sidetall 195
 Pris kr. 9,00
 - 714 Arbeidsmarkedstatistikk 1974 *Labour Market Statistics* Sidetall 101 Pris kr. 8,00
 - 715 Lønnsstatistikk for ansatte i hotell- og restaurantdrift april og oktober 1974 *Wage
 Statistics for Employees in Hotels and Restaurants* Sidetall 45 Pris kr. 7,00
 - 716 Lønnsstatistikk for statens embets- og tjenestemenn 1. oktober 1974 *Wage Statistics
 for Central Government Employees* Sidetall 77 Pris kr. 8,00
 - 717 Forbruksundersøkelse for skoleungdom og studenter 1973-1974 *Survey of Students' Consumer
 Expenditure* Sidetall 145 Pris kr. 8,00
 - 718 Hotellstatistikk 1974 *Hotel Statistics* Sidetall 61 Pris kr. 7,00
 - 719 Utenrikshandel 1974 II *External Trade II* Sidetall 275 Pris kr. 11,00
 - 720 Levekår 1973 *Level of living* Sidetall 139 Pris kr. 9,00
 - 721 Sivilrettsstatistikk 1974 *Civil Judicial Statistics* Sidetall 31 Pris kr. 7,00
 - 722 Skogavvirking til salg og industriell produksjon 1973-74 *Roundwood Cut for Sale and
 Industrial Production* Sidetall 55 Pris kr. 7,00
 - 723 Jaktstatistikk 1974 *Hunting Statistics* Sidetall 65 Pris kr. 7,00
 - 724 Lønnsstatistikk 1974 *Wage Statistics* Sidetall 69 Pris kr. 8,00
 - 726 Utdanningsstatistikk Grunnskoler 1. oktober 1974 *Educational Statistics Primary Schools*
 Sidetall 69 Pris kr. 8,00
 - 727 Flyttestatistikk 1974 *Migration Statistics* Sidetall 95 Pris kr. 8,00
 - 728 Kriminalstatistikk Forbrytelser etterforsket av politiet 1974 *Criminal Statistics Crimes
 Investigated by the Police* Sidetall 73 Pris kr. 8,00
 - 729 Folkemengden etter alder og ekteskapelig status 31. desember 1974 *Population by Age and
 Marital Status* Sidetall 141 Pris kr. 8,00
 - 733 Bøndenes inntekt og formue 1973 *The Holders' Income and Property* Sidetall 53 Pris kr. 8,00
 - 734 Lønnsstatistikk for ansatte i varehandel 1. mars 1975 *Wage Statistics for Employees in
 Wholesale and Retail Trade* Sidetall 79 Pris kr. 8,00
 - 735 Rutebilstatistikk 1974 *Scheduled Road Transport* Sidetall 35 Pris kr. 7,00
 - 737 Folkemengdens bevegelse 1974 *Vital Statistics and Migration Statistics* Sidetall 67
 Pris kr. 8,00

I serien Statistiske analyser (SA):

- Nr. 8 Produksjonsutviklinga i jordbruket 1925-1972 *Trend in Agricultural Production*
Sidetall 223 Pris kr. 9,00
- 9 Dødelighetsutvikling og dødsårsaksmonster 1951-1970 *Mortality Trend and Mortality Pattern*
Sidetall 209 Pris kr. 8,00
- 10 Sosialt utsyn 1974 *Social Survey* Sidetall 295 Pris kr. 11,00
- 11 Folkerøystinga om EF Aktivitet blant veljarane *The Advisory Referendum on Norway's
Accession to the EC Voters' Activity* Sidetall 63 Pris kr. 8,00
- 12 Regnskapsanalyse Industri og engroshandel *Accounting Analysis Manufacturing and
Wholesale Trade* Sidetall 131 Pris kr. 8,00
- 13 Flyttingene i Norge 1971 og 1949-1973 Rapport nr. 3 fra Flyttemotivundersøkelsen 1972
*Migration in Norway 1971 and 1949-1973 Report no. 3 from Survey of Migration
Motives 1972* Sidetall 63 Pris kr. 8,00
- 14 Revidert nasjonalregnskap Sidetall 63 Pris kr. 8,00
- 15 Dødeligheten omkring fødselen og i første leveår 1969-1972 *Fetal and Infant Mortality*
Sidetall 107 Pris kr. 8,00
- 16 Skilsmisser 1971-1973 *Divorces* Sidetall 59 Pris kr. 8,00
- 18 Sesongkorrigering av norske konjunkturindikatorer *Seasonal Adjustment of Norwegian
Economic Indicators* Sidetall 29 Pris kr. 7,00

I serien Samfunnsøkonomiske studier (SØS):

- Nr. 24 Det norske skattesystemet I Direkte skatter 1974 *The Norwegian System of Taxation I
Direct Taxes* Sidetall 139 Pris kr. 9,00

I serien Artikler frå Statistisk Sentralbyrå (ART):

- Nr. 65 Bosettingskart over Norge 1970: Grunnlag, innhold og bruk *Map of the Population
Distribution of Norway 1970: Basis, Contents and Use* Sidetall 43 Pris kr. 7,00
- 66 Etterhåndsstratifisering og estimering innen del-bestander *Post-Stratification and
Estimation within Subpopulations* Sidetall 49 Pris kr. 7,00
- 67 Klassifisering av kommunene i Norge 1974 *Classification of the Municipalities of Norway*
Sidetall 56 Pris kr. 7,00
- 68 Estimating the Flexibility of the Marginal Utility of Money: An Errors-in-Variables
Approach *Estimering av pengenes grensenyttefleksibilitet: Et opplegg med feil i de
variable* Sidetall 18 Pris kr. 5,00
- 69 Framskriving av folkemengden i Norge 1973-2100 Et analytisk eksperiment *Population
Projections for Norway An Analytic Experiment* Sidetall 100 Pris kr. 8,00
- 70 Aktuelle skattetall 1974 *Current Tax Data* Sidetall 73 Pris kr. 8,00
- 71 Some Empirical Evidence on the Decreasing Scale Elasticity *Noen resultater for produkt-
funksjoner med fallende passuskoeffisient for norsk bergverk og industri* Sidetall 20
Pris kr. 5,00
- 72 En modell for analyse av utviklingen i de direkte skatter: Skattemodellen i MODIS IV
A Model for Analysis of the Development in Direct Taxes: Tax Model in MODIS IV
Sidetall 65 Pris kr. 8,00
- 73 Hvem flytter i Norge? Tendenser i flyttergruppene sammensetning etter 1950 *The Migrants
in Norway Trends in the Composition of the Migrant Group after 1950* Sidetall 23
Pris kr. 5,00
- 74 Avskrivningsregler og prisen på bruk av realkapital *Depreciation Rules and the User Cost
of Capital* Sidetall 46 Pris kr. 7,00
- 75 Multiple Comparisons by Binary and Multinary Observations *Multiple sammenlikninger ved
binære og multinære observasjoner* Sidetall 33 Pris kr. 7,00
- 77 The Distributive Effects of Indirect Taxation: An Econometric Model and Empirical Results
Based on Norwegian Data *Fordelingsvirkningene av den indirekte beskatning: En økonometrisk
modell og empiriske resultater basert på norske data* Sidetall 17 Pris kr. 5,00

Utvalde publikasjoner i serien Statistisk Sentralbyrås Håndbøker (SSH)
Selected publications in the series Statistisk Sentralbyrås Håndbøker (SSH)

- Nr. 4 Innføring i maskinregning. Hefte 1. Addisjonsmaskiner
- " 5 Innføring i maskinregning. Hefte 2. Kalkulasjonsmaskiner
- " 8 Framlegg til nordisk statistisk terminologi
- " 9 Standard for næringsgruppering
- " 13 Standard for handelsområder
- " 19 Varenomenklatur for industristatistikken
- " 22 Statistisk testing av hypoteser ved regresjonsberegninger
- " 23 Utsnitt om prinsipper og definisjoner i offisiell statistikk
- " 24 Standard for gruppering av sykdommer - skader - dødsårsaker i offentlig norsk statistikk
- " 26 Statistisk varefortegnelse for utenrikshandelen
- " 27 Utsnitt om prinsipper og definisjoner i offisiell statistikk. Fra Forbruksundersøkelsen 1958
- " 28 Standard for utdanningsgruppering i offentlig norsk statistikk
- " 29 Norsk-Engelsk ordliste
- " 30 Lov, forskrifter og overenskomst om folkeregistrering
- " 32 Konsumprisindeksens representantvarer. Gruppering etter leveringssektor og art
- " 35 Standard for kommuneklassifisering
- " 36 Produksjonsindeks for bergverksdrift, industri og kraftforsyning

Pris kr. 8.00

Publikasjonen kjem ut i kommisjon hos H. Aschehoug & Co., Oslo,
og er til sals hos alle bokhandlarar.

ISBN 82-537-0505-0