

NORGES OFFISIELLE STATISTIKK

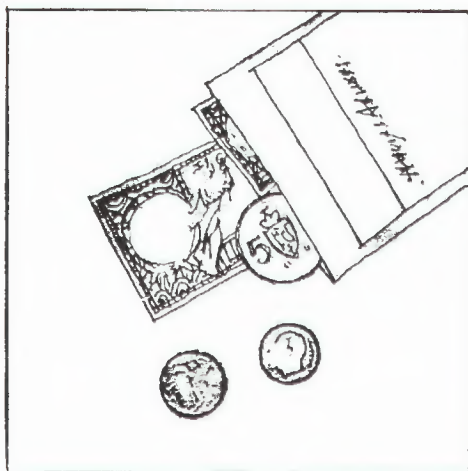

# LØNNSSTATISTIKK

## KOMMUNALE ARBEIDSTAKERE

### 1. OKTOBER 1983

WAGE STATISTICS  
LOCAL GOVERNMENT EMPLOYEES  
1 OCTOBER 1983

STATISTISK SENTRALBYRÅ  
CENTRAL BUREAU OF STATISTICS OF NORWAY

NORGES OFFISIELLE STATISTIKK B 472



# LØNNSSTATISTIKK

FOR KOMMUNALE ARBEIDSTAKERE  
PR. 1. OKTOBER 1983

WAGE STATISTICS FOR LOCAL GOVERNMENT EMPLOYEES  
1 OCTOBER 1983

STATISTISK SENTRALBYRA  
OSLO — KONGSVINGER 1984

ISBN 82-537-2076-9  
ISSN 0800-2908

## EMNEGRUPPE

(Byråets inndeling)

Lønninger

## ANDRE EMNEORD

Inntektsnivå

Kommuneansatte

## FORORD

Denne publikasjonen gir opplysninger om gjennomsnittlig månedsførtjeneste for kommunale arbeidstakere etter kjønn, alder, utdanning, tjenestested mv. Det blir også gitt opplysninger om ansatte i fylkeskommunene og i felles kommunal og fylkeskommunal virksomhet. Lærere og ansatte i helsevesen og sosial omsorg er med få unntak ikke med.

Statistikken er kommet i stand gjennom et samarbeid mellom Norske Kommuners Sentralforbund og Statistisk Sentralbyrå. En del hovedtall fra statistikken for 1983 ble publisert i Statistisk ukehefte nr. 16/17, 84.

Byrået utarbeider lønnsstatistikk for en rekke næringsgrupper. Statistikken for de enkelte områder blir offentliggjort i særskilte publikasjoner i serien NOS. Dessuten gir publikasjonen Lønnsstatistikk en oversikt over all lønnsstatistikk som blir utarbeidd.

Konsulent Eirik Solberg har ledet arbeidet med denne publikasjonen.

Statistisk Sentralbyrå, Oslo, 23. mai 1984

Arne Øien

---

Gunnar Furuholmen-Jenssen

## PREFACE

This publication contains statistics on average monthly earnings for local government employees by sex, age, education, service etc. Teachers and employees in health service and social welfare are with few exceptions excluded.

The statistics have been compiled in co-operation with the Norwegian Association of Local Authorities. Some main figures in the statistics of 1983 were published in the Weekly Bulletin of Statistics, No. 16/17, 1984.

Wage statistics are compiled by the Central Bureau of Statistics for various groups of wage earners. The statistics are published in separate publications for each group in the series NOS. Furthermore, the publication Wage Statistics gives a survey of all wage statistics being compiled.

This publication has been prepared under the supervision of Mr. Eirik Solberg.

Central Bureau of Statistics, Oslo, 23 May 1984

Arne Øien

---

Gunnar Furuholmen-Jenssen

## INNHOLD

	Side
Tabellregister .....	7
Tekstdel	
1. Opplegg og gjennomføring .....	8
1.1. Grunnlag for statistikken og innsamling av oppgaver .....	8
1.2. Omfang .....	8
2. Begrep og kjennemerker .....	8
3. Lønnsavtalene .....	9
4. Bruk av tabellene og noen hovedresultater .....	9
4.1. Bruk av tabellene .....	9
4.2. Noen hovedresultater .....	9
Sammendrag på engelsk .....	10
Tabelldel .....	11
Vedlegg	
1. Skjema og rettleiding for Lønnsstatistikk pr. 1. oktober 1983 for kommunale arbeidstakere .....	83
2. Det offentlige lønnsregulativ 1. oktober 1983 .....	87
Utkomne publikasjoner	
Tidligere utkommet på emneområdet .....	88
Publikasjoner sendt ut fra Statistisk Sentralbyrå etter 1. juli 1983 .....	89
Standarder for norsk statistikk (SNS) .....	93

### Standardtegn i tabeller

- : Tall kan ikke offentliggjøres
- Null
- | Brudd i den vannrette serie

Tall for lønn som er satt i parentes er basert på opplysninger for 10-24 ansatte

## CONTENTS

	Page
Index of tables .....	7
 Text	
1. Survey design .....	8
1.1. Statistical basis and data collection .....	8
1.2. Coverage .....	8
2. Terms and variables .....	8
3. Wage agreements .....	9
4. Use of the tables and some main results .....	9
4.1. Use of the tables .....	9
4.2. Some main results .....	9
 Summary in English .....	 10
 Tables .....	 11
 Annexes	
1. The questionnaire and instructions used for the statistics Salaries of Local Government Employees 1 October 1983 .....	83
2. The general scale of wages 1 October 1983 .....	87
 Publications	
Previously issued on the subject .....	88
Publications issued by the Central Bureau of Statistics since 1 July 1983 .....	89
Standards for Norwegian Statistics (SNS) .....	93

### Explanation of Symbols in Tables

- : Not for publication
- Nil
- | Break in the homogeneity of a horizontal series
- Wage figures in brackets are based on information of wages for 10-24 employees

## TABELLREGISTER

	Side
<b>HELTIDSANSATTE</b>	
1. Heltidsansatte. Lønnsutviklingen 1980 - 1983 i enkelte kommunegrupper .....	11
2. Heltidsansatte. Gjennomsnittlig månedsførtjeneste for menn og kvinner i enkelte stillings- og kommunegrupper .....	12
3. Heltidsansatte etter kommunegruppe, lønnstrinn og kjønn .....	14
4. Heltidsansatte etter alder, kommune- og stillingsgruppe .....	17
5. Heltidsansatte etter alder og utdanning .....	27
6. Heltidsansatte etter kommunegruppe, kjønn og tjenestested .....	32
7. Heltidsansatte. Gjennomsnittlig månedsførtjeneste i enkelte kommune- og stillingsgrupper. Kr .....	34
8. Heltidsansatte. Gjennomsnittlig månedsførtjeneste for menn og kvinner i enkelte alders-, kommune- og stillingsgrupper. Kr .....	60
9. Heltidsansatte. Gjennomsnittlig månedsførtjeneste for menn og kvinner i enkelte alders- og utdanningsgrupper. Kr .....	74
10. Heltidsansatte. Gjennomsnittlig månedsførtjeneste for mannlige og for kvinnelige administrative funksjonærer i enkelte aldersgrupper. Fylke. Kr .....	77
<b>DELTIDSANSATTE</b>	
11. Deltidsansatte. Tallet på menn og kvinner og gjennomsnittlig månedsførtjeneste i kroner i enkelte stillingsgrupper og grupper for gjennomsnittlig arbeidstid pr. uke .....	80

## INDEX OF TABLES

	Page
<b>FULL-TIME EMPLOYEES</b>	
1. Full-time employees. Development in wages 1980 - 1983 in certain municipality groups ....	11
2. Full-time employees. Average monthly earnings of males and females in certain occupational and municipality groups .....	12
3. Full-time employees by municipality group, salary grade and sex .....	14
4. Full-time employees by age, municipality and occupational group .....	17
5. Full-time employees by age and education .....	27
6. Full-time employees by municipality group, sex and service .....	32
7. Full-time employees. Average monthly earnings in certain municipality and occupational groups. Kroner .....	34
8. Full-time employees. Average monthly earnings of males and females in certain age groups, municipality and occupational groups. Kroner .....	60
9. Full-time employees. Monthly earnings of males and females in certain age and educational groups. Kroner .....	74
10. Full-time employees. Average monthly earnings of male and female administrative employees in certain age groups. County. Kroner .....	77
<b>PART-TIME EMPLOYEES</b>	
11. Part-time employees. The number of males and females and the average monthly earnings in kroner in certain occupational groups of average working hours per week .....	80



## 1. OPLEGG OG GJENNOMFØRING

### 1.1. Grunnlag for statistikken og innsamling av oppgaver

Lønnsstatistikk for kommunale arbeidstakere utarbeides i samarbeid med Norske Kommuners Sentralforbund. Statistikken skal omfatte alle landets kommuner og fra og med 1982 også fylkeskommuner og felles kommunal og fylkeskommunal virksomhet.

Statistikken bygger på oppgaver som kommer fra Personaladministrativt informasjonssystem (PAI-registeret). Oslo og Bærum som ikke er med i PAI-registeret, sender inn oppgaver direkte til Statistisk Sentralbyrå. Størstedelen av materialet mottar Byrået på maskinlesbar form og bearbejder dem videre.

Av skjemaet i vedlegg 1 går det fram hvilke opplysninger som samles inn til statistikken.

### 1.2. Omfang

Lønnsstatistikken for kommunale arbeidstakere omfatter med visse unntak alle arbeidstakere som var ansatt pr. 1. oktober 1983 i kommunene, fylkeskommunene og i felles kommunal og fylkeskommunal virksomhet og lønt etter det felles offentlige regulativ, Oslo kommunes regulativ eller Bærum kommunes regulativ. De som ikke er med er

- ansatte i skoleverket
- ansatte i helsevesen og sosial omsorg
- timelønnte ansatte

Tekniske vansker med å skille timelønnte og fastlønnte kan imidlertid ha ført til at en del timelønnte likevel er tatt med.

Arbeidstakere ved kommunale sosialkontorer, pedagogisk, psykologisk veiledningstjeneste og miljøarbeidere er med i statistikken. Permitterte arbeidstakere som hadde full lønn på tellingstidspunktet, er tatt med.

## 2. BEGREP OG KJENNERKER

### Lønnsbegreper

Månedsførtjenesten består av 3 komponenter.

1. Brutto regulativlønn (medregnet alderstillegg i Bærum)
2. Faste tillegg til regulativlønnen pr. måned
3. Variable tillegg som er utbetalt i oktober 1983, men opptjent i september

De faste tilleggene er tillegg som gis med samme beløp hver måned, og omfatter bl.a. personlige tillegg, faste tillegg til lønnen og fast overtidsbetaling.

De variable eller midlertidige tilleggene omfatter bl.a. vakttillegg, søndagstillegg og høydetillegg.

Det gis opplysning om variabel overtid som er opptjent i september og utbetalt i oktober. Variabel overtid inngår ikke i månedsførtjenesten. I enkelte tilfelle kan tilleggene og overtidsgodtgjørelsen som var utbetalt i oktober, være opptjent over et lengre tidsrom.

### Kommunegrupper

Kommuner

Kommuner med færre enn 3 000 innbyggere	
" " 3 000 - 4 999	"
" " 5 000 - 6 999	"
" " 7 000 - 8 999	"
" " 9 000 - 10 999	"
" " 11 000 - 13 999	"
" " 14 000 - 17 999	"
" " 18 000 - 24 999	"
" " 25 000 - 34 999	"
" " 35 000 - 64 999	"
Stavanger, Bergen, Trondheim, Oslo	

Fylkeskommuner  
Felles kommunal og fylkeskommunal virksomhet

Kommunene er delt inn i grupper etter folketallet pr. 1. januar 1983. Bærum er tatt med i totaltallene, men er ikke med ved grupperingen av kommuner etter folkemengden.

#### Stillingsgrupper

Arbeidstakerne deles i 5 hovedgrupper:

- administrative funksjonærer
- tekniske funksjonærer
- arbeidere
- arbeidstakere med behandling av klienter
- arbeidstakere i tjenesteytende stilling

Innen enkelte av hovedgruppene er det foretatt ytterligere oppdeling etter stillingenes nivå.

#### Alder

Aldersfordelingen bygger på arbeidstakernes alder ved utgangen av 1983.

#### Utdanning

Kjennemerket gir arbeidstakernes høyeste teoretiske utdanning. Grupperingen følger ikke Standard for utdanningsgruppering. Grupperingen er foretatt på grunnlag av en utdanningskode utarbeidd av Norske Kommuners Sentralforbund. Utdanningsgrupperingen er stort sett den samme som nyttes i lønns- og sysselsettingsstatistikken for Statens embets- og tjenestemenn.

#### Andre grupperinger

Arbeidstakerne er også gruppert etter fylke, heltid/deltid, kjønn, lønnstrinn, stilling, tjenestested (etat).

### 3. LØNSAVTALENE

Ved tariffrevisjonen våren 1983 fikk de ansatte i kommunene med virkning fra 1. mai et generelt tillegg på 5,7 prosent i gjennomsnitt. Fra 1. august 1983 ble det gjennomført justeringer som i gjennomsnitt ga en lønnsvekst på 1,7 prosent.

### 4. BRUK AV TABELLENE OG NOEN HOVEDRESULTATER

#### 4.1. Bruk av tabellene

Tabellene 1-10 gir opplysninger om heltidsansatte. I tabellene 4, 7 og 8, som gir opplysninger om stillingsgrupper og stillinger, er grupper med få ansatte ikke med. Tallene for de spesifiserte grupper vil derfor ikke alltid summere seg opp til totaltall som er gitt.

Opplysninger for deltidsansatte er bearbeidd for seg og er gitt i tabell 11.

#### 4.2. Noen hovedresultater

Den gjennomsnittlige månedsfortjeneste for kommunale arbeidstakere 1. oktober 1983 var for menn kr 10 391 og for kvinner kr 9 082. For menn hadde stillingsgruppen administrative funksjonærer høyest gjennomsnittlig månedsfortjeneste med kr 12 083 og for kvinner gruppen arbeidstakere med klientbehandling med kr 9 920. 19 prosent av de mannlige arbeidstakerne var plassert i lønnstrinn 15 og lavere. For kvinnelige arbeidstakere var andelen vel 43 prosent. Statistikken omfatter 96 934 arbeidstakere fordelt på 65 695 heltidsansatte og 31 239 deltidsansatte.

## SUMMARY IN ENGLISH

Wage statistics for local government employees, cover with certain exceptions all employees paid according to the general scale of wages for the central government and the local government, or according to the special scales of wages for the local governments of Oslo and Bærum. Employees in publicly maintained schools and employees in health services and social welfare are with few exceptions excluded.

From 1982 this statistics also include employees in county councils, joint municipality activity and joint county council activity.

The statistics include 96 934 employees, 65 695 full-time employees and 31 239 part-time employees.

The statistics provide figures on monthly earnings defined as fixed gross salary according to scale, at 1 October 1983 plus fixed, temporary and varying supplementary payments actually received in October 1983. These payments include allowances for fixed overtime, allowance for working on holidays etc.

Payments for casual overtime work received in October 1983 are not included in the monthly earnings, but are given separately.

The statistics give data on monthly earnings by municipality group, occupation, sex, salary grade, service, age, education and county.

Information on part-time employees is given in table 11.

Tabell 1. Heltidsansatte. Lønnsutviklingen 1980 - 1983<sup>1</sup> i enkelte kommunegrupper Full-time employees. Development in wages 1980 - 1983<sup>1</sup> in certain municipality groups

Kommunegruppe Municipality group	Månedstjeneste i alt Monthly earnings, total				1979 = 100			
	1980	1981	1982	1983	1980	1981	1982	1983
Kroner								
MENN OG KVINNER MALES AND FEMALES								
Kommuner med færre enn 3 000 innbyggere i alt Municipalities with less than 3 000 inhabitants, total .....	6 973	7 866	9 027	9 896	115	130	149	164
Kommuner med 3 000 - 4 999 innbyggere i alt Municipalities with 3 000 - 4 999 inhabitants, total .....	6 957	7 792	8 906	9 835	116	130	148	163
Kommuner med 5 000 - 6 999 innbyggere i alt Municipalities with 5 000 - 6 999 inhabitants, total .....	7 034	7 868	8 957	9 833	116	129	147	162
Kommuner med 7 000 - 8 999 innbyggere i alt Municipalities with 7 000 - 8 999 inhabitants, total .....	7 103	7 941	9 010	9 944	115	128	146	161
Kommuner med 9 000 - 10 999 innbyggere i alt Municipalities with 9 000 - 10 999 inhabitants, total .....	7 173	8 027	9 082	9 967	116	130	147	161
Kommuner med 11 000 - 13 999 innbyggere i alt Municipalities with 11 000 - 13 999 inhabitants, total .....	7 237	8 063	9 175	10 134	115	128	145	161
Kommuner med 14 000 - 17 999 innbyggere i alt Municipalities with 14 000 - 17 999 inhabitants, total .....	7 227	8 111	9 284	10 087	114	128	147	160
Kommuner med 18 000 - 24 999 innbyggere i alt Municipalities with 18 000 - 24 999 inhabitants, total .....	7 242	8 045	9 071	10 007	115	128	145	159
Kommuner med 25 000 - 34 999 innbyggere i alt Municipalities with 25 000 - 34 999 inhabitants, total .....	7 329	8 133	9 161	10 077	115	128	144	158
Kommuner med 35 000 - 64 999 innbyggere i alt Municipalities with 35 000 - 64 999 inhabitants, total .....	7 340	8 191	9 249	10 171	114	128	144	159
Bergen, Stavanger, Trondheim .....	7 515	8 137	9 388	10 169	117	126	146	158
Oslo .....	7 716	8 323	9 334	10 256	114	123	138	152

<sup>1</sup> Brudd i serien på grunn av endringer i datagrunnlaget fra 1981 til 1982.

<sup>1</sup> Break in the series due to changes in the data basis from 1981 to 1982.

Tabell 2. Heltidsansatte. Gjennomsnittlig månedsfortjeneste for menn og kvinner i enkelte stillings- og kommunegrupper Full-time employees. Average monthly earnings of males and females in certain occupational and municipality groups

Stillingsgruppe Occupational group	Ansatte med i tellingen Employees covered by the census	Månedsfortjeneste 1. oktober 1983 Monthly earnings 1 October 1983				Variabel overtids- godtgjørelse Payment for casual overtime work	Stigning i fortjenesten 1982 - 1983 Increase in the earnings 1982 - 1983
		I alt Total	Regula- tivlønn Salaries according to scale	Faste tillegg Fixed additional allowances	Variable tillegg Other allow- ances		
		Kroner					Prosent Per cent
<b>MENN MALES</b>							
Arbeidstakere i alt Employees, total .....	51 574	10 391	9 844	78	469	287	9,8
Oslo .....	8 820	10 656	9 415	185	1 056	494	9,2
Bergen, Stavanger og Trondheim .....	6 696	10 367	9 622	84	661	393	8,5
Administrative funksjonærer Administrative employees ..	8 478	12 083	11 905	17	161	146	11,1
Oslo .....	952	12 109	11 904	32	173	259	9,2
Bergen, Stavanger og Trondheim .....	655	12 170	11 917	35	218	439	9,9
Tekniske funksjonærer Technical employees .....	11 072	11 711	11 248	81	382	226	10,2
Oslo .....	1 313	12 175	11 599	112	464	304	7,9
Bergen, Stavanger og Trondheim .....	1 302	11 935	11 387	42	506	340	9,1
Arbeidere i alt Workers, total .....	26 301	9 382	8 767	85	530	324	9,7
Oslo .....	4 426	10 097	8 608	231	1 258	462	12,3
Bergen, Stavanger og Trondheim .....	3 474	9 576	8 799	67	710	377	9,0
Arbeidstakere med behand- ling av klienter i alt Workers with clients treat- ing, total .....	739	10 731	10 483	49	199	101	9,8
Oslo .....	136	9 913	9 425	160	328	241	3,1
Bergen, Stavanger og Trondheim .....	78	10 926	10 548	62	316	133	9,2
Arbeidstakere i tjeneste- ytende stilling i alt Workers in service posi- tions, total .....	4 984	9 897	8 838	144	915	488	9,0
Oslo .....	1 993	10 239	8 566	204	1 469	819	9,3
Bergen, Stavanger og Trondheim .....	1 187	9 930	8 767	206	957	490	6,9
<b>KVINNER FEMALES</b>							
Arbeidstakere i alt .....	14 121	9 082	8 853	18	211	117	8,7
Oslo .....	3 069	9 105	8 721	19	365	173	9,6
Bergen, Stavanger og Trondheim .....	1 526	9 297	8 831	31	435	257	7,9
Administrative funksjo- nærer i alt .....	9 639	9 036	8 921	6	109	117	10,0
Oslo .....	1 700	9 064	8 880	9	175	151	10,8
Bergen, Stavanger og Trondheim .....	893	9 214	9 028	19	167	335	8,8

Tabell 2 (forts.). Heltidsansatte. Gjennomsnittlig månedsfortjeneste for menn og kvinner i enkelte stillings- og kommunegrupper Full-time employees. Average monthly earnings of males and females in certain occupational and municipality groups

Stillingsgruppe	Ansatte med i tellingen	Månedsfortjeneste 1. oktober 1983			Variabel overtidsgodtgjørelse	Stigning i fortjenesten 1982 - 1983	
		I alt	Regulativ lønn	Faste tillegg			Variable tillegg
					Kroner	Prosent	
KVINNER (forts.) FEMALES (cont.)							
Tekniske funksjonærer i alt	446	9 248	9 103	20	125	92	9,5
Arbeidere i alt .....	331	8 082	7 565	12	505	128	7,3
Arbeidstakere med behandling av klienter i alt Workers with clients treating, total .....	1 033	9 920	9 721	14	185	95	10,3
Oslo .....	263	10 228	10 001	3	224	100	11,4
Bergen, Stavanger og Trondheim .....	133	9 875	9 439	61	375	182	10,3
Arbeidstakere i tjenesteytende stilling i alt Workers in service positions, total .....	2 672	9 015	8 382	61	572	126	4,2
Oslo .....	855	8 941	8 097	43	801	255	7,3
Bergen, Stavanger og Trondheim .....	377	9 566	8 436	60	1 070	140	6,7

Tabell 3. Heltidsansatte etter kommunegruppe<sup>1</sup>, lønnstrinn og kjønn Full-time employees by municipality group<sup>1</sup>, salary grade and sex

Lønnstrinn Kjønn Salary grade Sex	Ansatte med i tel- lingen Emp- loyees covered by the census	Kommunegruppe					Municipality group			
		4 999 eller færre inn- byggere or less inhabi- tants	5 000- 10 999 inn- byggere inhabi- tants	11 000- 17 999 inn- byggere	18 000- 24 999 inn- byggere	25 000- 64 999 inn- byggere	Bergen, Sta- vanger, Trond- heim	Fylkes- kommu- nene County councils	Felles kommunal virksomhet <sup>2</sup> Joint muni- cipality activity <sup>2</sup>	
Alle ansatte All employees	52 617	7 183	8 745	7 468	2 853	7 871	8 222	5 123	5 152	
1 .....	94	2	11	18	3	5	44	9	2	
2 .....	14	-	1	2	-	1	6	3	1	
3 .....	25	3	2	2	-	2	15	-	1	
4 .....	32	2	3	4	-	2	17	3	1	
5 .....	67	5	5	10	4	15	12	-	16	
6 .....	164	15	23	19	1	21	21	26	38	
7 .....	589	49	79	59	23	75	123	88	93	
8 .....	254	9	19	29	5	22	27	32	111	
9 .....	34	4	4	3	2	1	10	2	8	
10 .....	557	63	82	79	21	67	125	79	41	
11 .....	697	95	98	80	26	100	114	115	69	
12 .....	855	152	115	108	37	133	151	84	75	
13 .....	1 204	187	163	156	65	160	236	126	111	
14 .....	4 829	991	858	647	233	560	698	582	260	
15 .....	3 305	630	517	382	142	394	687	265	288	
16 .....	7 380	1 041	1 430	1 029	446	1 071	1 301	658	404	
17 .....	5 814	728	1 172	1 006	373	1 248	587	336	364	
18 .....	6 761	624	1 037	936	420	1 065	1 266	575	838	
19 .....	5 960	573	885	844	336	876	1 016	475	955	
20 .....	2 218	211	321	313	127	319	328	142	457	
21 .....	2 889	338	532	443	161	492	413	259	251	
22 .....	1 166	157	196	214	73	155	107	105	159	
23 .....	1 455	151	247	228	60	221	205	219	124	
24 .....	1 540	488	167	192	81	188	155	174	95	
25 .....	1 078	168	157	121	53	134	131	194	120	
26 .....	941	211	265	81	17	115	66	131	55	
27 .....	671	31	102	156	44	94	93	104	47	
28 .....	409	50	77	88	16	46	36	58	38	
29 .....	391	35	33	91	34	84	52	36	26	
30 .....	467	163	75	34	16	72	37	39	31	
31 .....	275	7	47	33	16	57	41	62	12	
32 .....	201	-	17	28	4	20	51	66	15	
33 .....	132	-	-	20	7	23	24	31	27	
34 .....	68	-	4	10	5	11	7	21	10	
35 .....	49	-	1	3	2	15	15	10	3	
36 .....	13	-	-	-	-	4	4	3	2	
37 .....	19	-	-	-	-	3	1	11	4	

<sup>1</sup> Oslo og Bærum er ikke med. <sup>2</sup> Medregnet felles fylkeskommunal virksomhet.

<sup>1</sup> Excluding Oslo and Bærum. <sup>2</sup> Including joint county council activity.

Tabell 3 (forts.). Heltidsansatte etter kommunegruppe<sup>1</sup>, lønnstrinn og kjønn Full-time employees by municipality group<sup>1</sup>, salary grade and sex

Lønnstrinn Kjønn	Ansatte med i tel- lingen	Kommunegruppe						Bergen, Sta- vanger, Trond- heim	Fylkes- kommu- nene	Felles kommunal virksomhet <sup>2</sup>
		4 999 eller færre inn- byggere	5 000- 10 999 inn- byggere	11 000- 17 999 inn- byggere	18 000- 24 999 inn- byggere	25 000- 64 999 inn- byggere				
Menn i alt Males, total	41 827	5 739	7 001	5 799	2 252	6 215	6 696	3 338	4 787	
1 .....	44	-	1	9	1	-	30	1	2	
2 .....	11	-	1	2	-	-	6	1	1	
3 .....	18	2	1	2	-	-	12	-	1	
4 .....	19	2	1	1	-	1	10	3	1	
5 .....	57	5	5	9	2	14	8	-	14	
6 .....	149	12	22	18	1	19	19	21	37	
7 .....	374	20	42	30	16	46	84	51	85	
8 .....	253	9	19	29	5	22	27	31	111	
9 .....	33	4	4	3	2	1	10	2	7	
10 .....	239	27	30	41	8	25	67	18	23	
11 .....	344	47	47	35	10	41	63	54	47	
12 .....	463	83	68	55	21	75	86	28	47	
13 .....	800	94	115	101	50	100	179	66	95	
14 .....	2 703	642	507	291	128	264	438	231	202	
15 .....	2 523	470	376	264	106	300	586	155	266	
16 .....	5 457	814	1 097	733	316	794	1 041	311	351	
17 .....	5 527	671	1 125	966	342	1 195	560	316	352	
18 .....	5 502	505	804	751	327	857	1 092	385	781	
19 .....	4 799	472	712	655	270	673	832	264	921	
20 .....	2 003	189	300	278	110	282	293	106	445	
21 .....	2 293	300	416	356	136	379	312	157	237	
22 .....	1 043	144	183	175	67	136	87	94	157	
23 .....	1 259	134	222	187	57	177	182	178	122	
24 .....	1 389	437	153	172	69	174	143	147	94	
25 .....	1 012	165	144	113	51	120	123	176	120	
26 .....	875	210	254	71	14	98	56	119	53	
27 .....	643	31	99	151	44	91	84	96	47	
28 .....	397	48	77	84	16	44	35	55	38	
29 .....	386	34	32	90	33	84	52	35	26	
30 .....	461	161	75	33	16	71	37	37	31	
31 .....	271	7	47	33	16	56	41	59	12	
32 .....	200	-	17	28	4	20	51	65	15	
33 .....	132	-	-	20	7	23	24	31	27	
34 .....	68	-	4	10	5	11	7	21	10	
35 .....	48	-	1	3	2	15	14	10	3	
36 .....	13	-	-	-	-	4	4	3	2	
37 .....	19	-	-	-	-	3	1	11	4	

<sup>1</sup> Se note 1, side 14. <sup>2</sup> Se note 2, side 14.

<sup>1</sup> See note 1, page 14. <sup>2</sup> See note 2, page 14.



Tabell 3 (forts.). Heltidsansatte etter kommunegruppe<sup>1</sup>, lønnstrinn og kjønn Full-time employees by municipality group<sup>1</sup>, salary grade and sex

Lønnstrinn Kjønn	Ansatte med i tel- lingen	Kommunegruppe						Bergen, Sta- vanger, Trond- heim	Fylkes- kommu- nene	Felles kommunal virksomhet <sup>2</sup>
		4 999 eller færre inn- byggere	5 000- 10 999 inn- byggere	11 000- 17 999 inn- byggere	18 000- 24 999 inn- byggere	25 000- 64 999 inn- byggere				
Kvinner i alt Females, total	10 790	1 444	1 744	1 669	601	1 656	1 526	1 785	365	
1 .....	50	2	10	9	2	5	14	8	-	
2 .....	3	-	-	-	-	1	-	2	-	
3 .....	7	1	1	-	-	2	3	-	-	
4 .....	13	-	2	3	-	1	7	-	-	
5 .....	10	-	-	1	2	1	4	-	2	
6 .....	15	3	1	1	-	2	2	5	1	
7 .....	215	29	37	29	7	29	39	37	8	
8 .....	1	-	-	-	-	-	-	1	-	
9 .....	1	-	-	-	-	-	-	-	1	
10 .....	318	36	52	38	13	42	58	61	18	
11 .....	353	48	51	45	16	59	51	61	22	
12 .....	392	69	47	53	16	58	65	56	28	
13 .....	404	93	48	55	15	60	57	60	16	
14 .....	2 126	349	351	356	105	296	260	351	58	
15 .....	782	160	141	118	36	94	101	110	22	
16 .....	1 923	227	333	296	130	277	260	347	53	
17 .....	287	57	47	40	31	53	27	20	12	
18 .....	1 259	119	233	185	93	208	174	190	57	
19 .....	1 161	101	173	189	66	203	184	211	34	
20 .....	215	22	21	35	17	37	35	36	12	
21 .....	596	38	116	87	25	113	101	102	14	
22 .....	123	13	13	39	6	19	20	11	2	
23 .....	196	17	25	41	3	44	23	41	2	
24 .....	151	51	14	20	12	14	12	27	1	
25 .....	66	3	13	8	2	14	8	18	-	
26 .....	66	1	11	10	3	17	10	12	2	
27 .....	28	-	3	5	-	3	9	8	-	
28 .....	12	2	-	4	-	2	1	3	-	
29 .....	5	1	1	1	1	-	-	1	-	
30 .....	6	2	-	1	-	1	-	2	-	
31 .....	4	-	-	-	-	1	-	3	-	
32 .....	1	-	-	-	-	-	-	1	-	
33 .....	-	-	-	-	-	-	-	-	-	
34 .....	-	-	-	-	-	-	-	-	-	
35 .....	1	-	-	-	-	-	1	-	-	
36 .....	-	-	-	-	-	-	-	-	-	
37 .....	-	-	-	-	-	-	-	-	-	

<sup>1</sup> Se note 1, side 14. <sup>2</sup> Se note 2, side 14.  
<sup>1</sup> See note 1, page 14. <sup>2</sup> See note 2, page 14.

Tabell 4. Heltidsansatte etter alder, kommune<sup>1</sup> og stillingsgruppe Full-time employees by age, municipality<sup>1</sup> and occupational group

Kommunegruppe og stilling Municipality group and occupation	Lønns- trinn Salary grade	Ansatte med i tel- lingen <sup>2</sup> Em- ployees covered by the census <sup>2</sup>	Aldersgruppe Age group							
			19 år og under 19 years and less	20-24 år years	25-29 år years	30-34 år years	35-39 år years	40-49 år years	50-59 år years	60-66 år years
KOMMUNER MED FÆRRE ENN 3 000 INN- BYGGERE MUNICIPALITIES WITH LESS THAN 3 000 INHABITANTS .....		3 560	19	177	442	537	548	745	673	415
Rådmenn Chief officers .....	26-31	70	-	-	3	12	19	20	9	6
Kommunekasserere komb. med annen stil- ling Municipal cashiers .....	21-25	152	-	2	7	12	18	41	42	30
Kommunekontorsjefer Municipal office managers .....	25-31	77	-	-	4	23	14	22	7	7
Formannskapssekretærer Secretaries to the Board of Alderman .....	14-24	37	-	2	6	4	3	8	8	6
Sosialsjefer Welfare officers .....	20-25	144	-	1	8	33	35	30	15	22
Konsulenter Advisory officers .....	18-26	43	-	-	9	12	10	7	3	2
Regnskaps-, trekkontrollører Account-, tax inspectors .....	12-19	25	-	-	3	6	6	2	3	5
Avdelingsledere Department managers	14-24	43	-	2	6	8	6	10	9	2
Førstesekretærer Secretaries, first grade .....	16-21	57	-	4	16	12	8	8	5	4
Sekretærer Secretaries .....	12-19	83	-	-	11	19	18	20	10	5
Fullmektiger I, i særklasse Head clerks, special grade .....	12-18	112	-	3	9	15	21	25	26	13
Fullmektiger Head clerks .....	07-18	260	-	19	58	41	43	54	29	16
Kontorassistenter Clerks .....	07-15	211	3	49	54	42	25	28	7	3
Tekniske sjefer Technical officers ..	22-28	26	-	-	1	10	5	6	4	-
Kommuneingeniører Municipal engineers .....	21-28	123	-	1	10	15	38	33	21	5
Driftsbestyrere/elverksjefer Work managers .....	24-26	26	-	-	-	-	5	6	7	8
Avdelingsingeniører II Department engineers .....	14-24	169	-	4	39	53	34	27	8	4
Oppsynsmenn Inspectors .....	18-20	32	-	-	6	2	7	7	5	5
Ingeniører Engineers .....	13-21	78	-	9	26	18	12	9	3	1
Formenn Foremen .....	16-19	62	-	-	2	2	6	15	26	11
Feiere Chimney sweepers .....	14-18	38	-	1	5	3	4	7	10	8
Montører Fitters .....	13-19	62	-	10	14	8	11	12	3	4
Driftsoperatører Work operators ....	12-17	40	-	1	1	5	7	16	7	3
Håndverkere/fagarbeidere Workmen ..	13-18	188	-	2	4	20	17	48	61	39
Gravere/kirketjenere Sextons .....	10-16	28	-	3	1	6	1	2	10	5
Fagarbeidere Skilled workers .....	09-17	180	1	6	17	21	30	28	55	22
Spesialarbeidere/arbeidere Semi- skilled workers .....	06-16	157	3	17	23	19	21	25	29	20
Vaktmestere Caretakers .....	10-18	358	-	3	13	23	29	92	119	78
Landbruksvikarer II, III Farmer substitutes .....	07-16	70	1	16	13	12	6	12	7	3
Rengjøringsassistenter Cleaners ...	11-14	64	-	1	1	4	7	18	16	17
KOMMUNER MED 3 000 - 4 999 INNBYGGERE MUNICIPALITIES WITH 3 000 - 4 999 INHABITANTS .....		3 623	19	155	378	515	566	741	803	438
Rådmenn Chief officers .....	28-31	49	-	-	2	3	11	9	15	9
Kommunekasserere kombinert med annen stilling Municipal cashiers .....	21-26	87	-	1	4	10	8	19	20	25
Kommunerevisorer Municipal auditors	20-29	30	-	-	1	3	6	4	9	7
Kommunekontorsjefer Municipal office managers .....	23-31	47	-	-	1	7	15	10	8	6
Sosialsjefer Welfare officers .....	22-26	91	-	-	5	19	22	12	17	16
Konsulenter Advisory officers .....	19-27	52	-	1	9	16	12	11	2	1

<sup>1</sup> Oslo og Bærum er ikke med. <sup>2</sup> Medregnet 79 ansatte over 66 år.

<sup>1</sup> Excluding Oslo and Bærum. <sup>2</sup> Including 79 employees more than 66 years.

Tabell 4 (forts.) Heltidsansatte etter alder, kommune<sup>1</sup> og stillingsgruppe Full-time employees by age, municipality<sup>1</sup> and occupational group

Kommunegruppe og stilling	Lønns- trinn	Ansatte med i tel- lingen <sup>2</sup>	Aldersgruppe							
			19 år og under	20-24 år	25-29 år	30-34 år	35-39 år	40-49 år	50-59 år	60-66 år
KOMMUNER MED 3 000 - 4 999 INN- BYGGERE (forts.) MUNICIPALITIES WITH 3 000 - 4 999 INHABITANTS (cont.)										
Regnskaps-, trekkontrollører Account-, tax inspectors .....	14-19	30	-	1	1	5	5	5	10	3
Avdelingsledere Department managers Førstesekretærer Secretaries, first grade .....	14-22	66	-	1	5	8	12	16	17	7
Sekretærer Secretaries .....	14-21	83	-	2	20	19	19	11	8	4
Fullmektiger I, i særklasse Head clerks, special grade .....	12-20	109	-	-	12	13	22	23	25	14
Fullmektiger Head clerks .....	14-18	102	-	1	4	16	22	30	21	8
Kontorassistenter Clerks .....	07-17	244	-	9	34	37	45	69	31	19
Tekniske sjefer Technical officers Kommuneingeniører Municipal engineers Driftsbestyrere/elverksjefer Work managers .....	06-15	183	4	42	34	32	31	32	6	2
24-28	27	-	-	-	7	10	7	3	-	-
20-27	70	-	-	2	9	12	23	16	8	8
23-28	27	-	-	-	-	3	2	18	3	3
Avdelingsingeniører II Department engineers .....	14-23	186	-	5	31	49	61	23	14	3
Oppsynsmenn Inspectors .....	18-21	41	-	-	2	5	3	9	16	6
Installasjonsinspektører Installa- tion inspectors .....	18-21	33	-	-	5	7	8	8	5	5
Ingeniører Engineers .....	13-21	95	-	4	24	27	17	13	6	4
Montørformenn Fitters, foremen .....	18-19	46	-	2	2	4	3	10	15	10
Formenn Foremen .....	16-19	71	-	-	1	5	5	18	28	14
Feiere Chimney sweepers .....	13-18	41	-	-	3	5	5	12	11	5
Montører Fitters .....	12-18	87	-	13	25	14	10	11	8	6
Driftsoperatører Work operators .....	13-18	43	-	-	4	8	5	18	6	1
Håndverkere/fagarbeidere Workmen ... Gravere/kirketjenere Sextons .....	14-18	274	-	5	17	14	33	50	94	60
14-16	25	-	-	1	-	3	4	12	5	5
Fagarbeidere Skilled workers .....	11-17	213	1	10	22	24	24	48	56	28
Spesialarbeidere/arbeidere Semi- skilled workers .....	06-16	108	3	16	13	10	12	17	21	16
Vaktmestere Caretakers .....	11-18	335	-	2	7	17	23	79	131	73
Sosialkuratorer Social workers .....	13-20	74	-	1	20	28	11	8	5	1
Kirketjenere Vergers .....	14-17	32	-	1	-	1	1	6	12	11
Landbruksvikarer I, II Farmer substitutes .....	11-17	60	-	13	11	9	5	10	9	3
KOMMUNER MED 5 000 - 6 999 INNBYGGERE MUNICIPALITIES WITH 5 000 - 6 999 INHABITANTS .....										
		3 066	17	122	271	447	454	663	655	432
Rådmenn Chief officers .....	28-31	37	-	-	-	4	10	7	9	7
Kommunekasserere Municipal cashiers Kommunerevisorer Municipal auditors Sosialsjefer Welfare officers .....	24-27	51	-	-	-	4	2	11	18	16
23-29	27	-	-	-	1	5	4	5	11	11
23-26	49	-	-	2	7	12	16	6	6	6
Konsulenter Advisory officers .....	19-25	51	-	-	7	16	9	9	5	5
Regnskaps-, trekkontrollører Account, tax inspectors .....	12-20	33	-	-	5	8	6	4	5	5
Avdelingsledere Department managers Førstesekretærer Secretaries, first grade .....	14-23	63	-	-	2	7	11	15	20	8
14-21	65	-	3	7	10	13	15	11	6	6
Sekretærer Secretaries .....	13-19	77	-	1	5	10	13	25	14	9
Fullmektiger I, i særklasse Head clerks, special grade .....	15-18	91	-	-	8	2	18	26	26	9
Fullmektiger Head clerks .....	08-17	180	1	2	16	31	25	52	33	19
Kontorassistenter Clerks .....	07-15	146	2	39	36	19	18	27	4	1
Kommuneingeniører Municipal engineers Avdelingsingeniører I Department engineers .....	23-29	34	-	-	1	3	4	4	12	10
21-26	29	-	-	2	11	7	4	4	4	1

<sup>1</sup> Se note 1, side 17. <sup>2</sup> Se note 2, side 17.

<sup>1</sup> See note 1, page 17. <sup>2</sup> See note 2, page 17.

Tabell 4 (forts.) Heltidsansatte etter alder, kommune-<sup>1</sup> og stillingsgruppe Full-time employees by age, municipality<sup>1</sup> and occupational group

Kommunegruppe og stilling	Lønns- trinn	Ansatte med i tel- lingen <sup>2</sup>	Aldersgruppe							
			19 år og under	20-24 år	25-29 år	30-34 år	35-39 år	40-49 år	50-59 år	60-66 år
KOMMUNER MED 5 000 - 6 999 INN- BYGGERE (forts.) MUNICIPALITIES WITH 5 000 - 6 999 INHABI- TANTS (cont.)										
Avdelingsingeniører II Department engineers .....	17-23	130	-	-	5	35	41	37	8	4
Oppsynsmenn Inspectors .....	18-22	52	-	-	4	10	6	15	11	6
Installasjonsinspektører Installa- tion inspectors .....	17-20	26	-	-	2	2	3	6	9	3
Ingeniører Engineers .....	13-20	94	-	4	26	26	19	13	3	3
Montørformenn Fitters, foremen ....	18-20	29	-	-	9	3	4	6	6	7
Formenn Foremen .....	18-19	53	-	1	7	8	13	21	3	3
Feiere Chimney sweepers .....	10-18	31	-	2	1	2	4	11	10	1
Montører Fitters .....	11-18	90	1	14	14	13	7	17	17	7
Driftsoperatører Work operators ....	16-18	27	-	-	1	3	9	9	3	2
Håndverkere/fagarbeidere Workmen ..	13-18	271	-	2	15	19	27	63	88	57
Fagarbeidere Skilled workers .....	11-17	210	-	12	17	28	29	32	42	50
Spesialarbeidere/arbeidere Semi- skilled workers .....	10-16	89	1	8	14	19	11	12	10	14
Vaktmestere Caretakers .....	12-18	291	-	1	3	18	17	54	118	80
Sosialkuratorer Social workers ....	13-21	55	-	-	11	23	10	6	5	-
Landbruksvikarer I, II Farmer substitutes .....	07-16	36	-	6	8	7	6	3	4	2
KOMMUNER MED 7 000 - 8 999 INNBYGGERE MUNICIPALITIES WITH 7 000 - 8 999 INHABITANTS .....										
Rådmenn Chief officers .....	30-34	32	-	-	-	2	5	7	9	9
Kommunekasserere, kemnere Municipal cashiers .....	24-29	39	-	-	1	2	7	3	14	12
Kommunerevisorer Municipal auditors 25-29	25-29	29	-	-	-	2	3	3	11	10
Biblioteksjefer Head librarians ...	20-26	31	-	-	4	7	5	10	1	4
Sosialsjefer Welfare officers ....	25-27	42	-	-	-	3	10	11	7	11
Konsulenter Advisory officers .....	19-26	82	-	-	6	16	13	27	14	6
Regnskaps-, trekkontrollører Account-, tax inspectors .....	14-19	32	-	1	2	3	11	5	7	3
Avdelingsledere Department managers 15-22	15-22	92	-	-	5	12	11	26	23	15
Førstesekretærer Secretaries, first grade .....	15-21	68	-	1	7	10	15	17	9	9
Sekretærer Secretaries .....	14-19	91	-	1	4	11	22	16	23	14
Fullmektiger I, i særklasse Head clerks, special grade .....	14-18	146	-	1	7	11	17	45	50	14
Fullmektiger Head clerks .....	12-16	224	1	8	23	17	34	68	55	18
Kontorassistenter Clerks .....	07-14	191	3	46	41	28	29	33	10	1
Kommuneingeniører Municipal engineers .....	24-31	31	-	-	-	1	4	7	9	10
Avdelingsingeniører I Department engineers .....	21-26	45	-	-	-	11	14	12	6	2
Avdelingsingeniører II Department engineers .....	17-23	133	-	1	12	18	48	27	19	8
Driftsingeniør II Work engineers ...	17-24	29	-	-	5	3	6	7	7	1
Oppsynsmenn Inspectors .....	19-21	53	-	-	1	5	3	11	23	10
Brannmestre Fire-fighters, administrative grade .....	19-21	25	-	-	-	1	3	9	6	6
Installasjonsinspektører Installa- tion inspectors .....	18-21	42	-	-	-	5	8	7	16	6
Ingeniører Engineers .....	13-20	96	-	3	22	28	19	15	6	3
Montørformenn Fitters, foremen ....	18-19	42	-	-	2	6	6	11	12	5
Formenn Foremen .....	17-20	87	-	-	3	12	5	17	37	13

<sup>1</sup> Se note 1, side 17. <sup>2</sup> Se note 2, side 17.

<sup>1</sup> See note 1, page 17. <sup>2</sup> See note 2, page 17.

Tabell 4 (forts.) Heltidsansatte etter alder, kommune<sup>1</sup> og stillingsgruppe Full-time employees by age, municipality<sup>1</sup> and occupational group

Kommunegruppe og stilling	Lønns- trinn	Ansatte med i tel- lingen <sup>2</sup>	Aldersgruppe							
			19 år og under	20-24 år	25-29 år	30-34 år	35-39 år	40-49 år	50-59 år	60-66 år
KOMMUNER MED 7 000 - 8 999 INN- BYGGERE (forts.) MUNICIPALITIES WITH 7 000 - 8 999 INHABI- TANTS (cont.)										
Feiere Chimney sweepers .....	14-18	32	-	1	2	3	8	9	7	2
Montører Fitters .....	13-19	127	-	18	16	27	19	13	24	10
Driftsoperatører Work operators ...	14-19	35	-	-	2	5	3	11	9	5
Håndverkere/fagarbeidere Workmen ..	13-18	483	-	7	20	49	67	94	168	78
Brannkonstabler Fire-fighters .....	12-17	79	-	3	13	27	20	11	3	2
Fagarbeidere Skilled workers .....	12-17	180	1	9	16	25	30	33	36	30
Spesialarbeidere/arbeidere Semi- skilled workers .....	10-16	95	4	19	9	12	15	7	14	15
Vaktmestere Caretakers .....	13-18	303	-	-	5	11	20	54	142	70
Lærlinger Apprentices .....	05-08	31	20	10	1	-	-	-	-	-
Sosialkuratorer Social workers ....	13-21	66	-	1	19	18	15	8	4	1
Kirketjenere Vergers .....	14-17	26	-	-	-	1	3	9	4	9
Landbruksvikarer I, II Farmer substitutes .....	11-16	37	-	7	6	3	3	4	7	7
KOMMUNER MED 9 000 - 10 999 INN- BYGGERE MUNICIPALITIES WITH 9 000 - 10 999 INHABITANTS .....										
		1 701	15	82	144	199	252	376	382	247
Konsulenter Advisory officers .....	18-24	36	-	-	3	6	4	20	3	-
Avdelingsledere Department managers	17-21	39	-	1	2	11	3	9	9	4
Førstesekretærer Secretaries, first grade .....	15-21	27	-	1	2	8	6	4	3	3
Sekretærer Secretaries .....	14-19	32	-	1	-	2	7	5	12	5
Fullmektiger I, i særklasse Head clerks, special grade .....	15-18	47	-	-	2	3	10	8	16	7
Fullmektiger Head clerks .....	12-16	99	-	2	8	10	13	24	23	19
Kontorassistenter Clerks .....	07-14	81	2	16	17	8	15	18	5	-
Avdelingsingeniører II Department engineers .....	17-23	66	-	-	5	12	16	20	6	7
Oppsynsmenn Inspectors .....	19-20	23	-	-	2	1	1	9	6	4
Ingeniører Engineers .....	14-19	39	-	2	16	6	6	3	3	3
Formenn Foremen .....	18-19	41	-	-	1	-	7	11	16	6
Montører Fitters .....	13-18	53	-	14	9	9	4	7	8	2
Håndverkere/fagarbeidere Workmen ..	13-18	219	-	7	10	20	25	58	51	47
Brannkonstabler Fire-fighters .....										
Fagarbeidere Skilled workers .....	12-17	85	1	6	11	6	11	14	17	19
Spesialarbeidere/arbeidere Semi- skilled workers .....	10-14	37	1	6	7	4	6	5	7	1
Vaktmestere Caretakers .....	14-18	137	-	1	-	3	14	30	65	24
Sosialkuratorer Social workers ....	14-21	30	-	-	10	13	1	5	1	-
KOMMUNER MED 11 000 - 13 999 INN- BYGGERE MUNICIPALITIES WITH 11 000 - 13 999 INHABITANTS .....										
		4 189	51	174	339	547	653	950	932	539
Rådmenn Chief officers .....	30-34	31	-	-	-	1	3	4	18	5
Kommunekasserere Municipal cashiers	26-29	31	-	-	-	1	5	7	9	9
Kommunerevisorer Municipal auditors	25-31	29	-	-	-	1	2	7	7	12
Biblioteksjefer Head librarians ...	21-24	31	-	-	2	9	9	6	1	4
Sosialsjefer Welfare officers .....	25-28	34	-	-	-	2	12	8	9	3
Kontorsjefer Office managers .....	22-31	35	-	-	1	6	7	13	4	4
Konsulenter Advisory officers .....	19-26	101	-	-	6	15	25	31	14	10
Regnskaps-, trekkontrollører Account, tax inspectors .....	14-19	34	-	1	4	10	5	8	2	4
Avdelingsledere Department managers	17-22	107	-	-	3	8	16	33	28	19

<sup>1</sup> Se note 1, side 17. <sup>2</sup> Se note 2, side 17.

<sup>1</sup> See note 1, page 17. <sup>2</sup> See note 2, page 17.

Tabell 4 (forts.) Heltidsansatte etter alder, kommune<sup>1</sup> og stillingsgruppe Full-time employees by age, municipality<sup>1</sup> and occupational group

Kommunegruppe og stilling	Lønns- trinn	Ansatte med i tel- lingen <sup>2</sup>	Aldersgruppe							
			19 år og under	20-24 år	25-29 år	30-34 år	35-39 år	40-49 år	50-59 år	60-66 år
KOMMUNER MED 11 000 - 13 999 INN- BYGGERE (forts.) MUNICIPALITIES WITH 11 000 - 13 999 INHABI- TANTS (cont.)										
Førstesekretærer Secretaries, first grade .....	15-21	81	-	1	6	10	12	22	22	8
Sekretærer Secretaries .....	14-20	88	-	2	5	4	18	21	24	13
Fullmektiger I, i særklasse Head clerks, special grade .....	14-18	121	-	2	7	13	18	31	34	16
Fullmektiger Head clerks .....	11-16	229	2	10	25	19	40	62	54	16
Kontorassistenter Clerks .....	07-14	167	2	36	47	33	37	26	6	-
Avdelingsingeniører I Department engineers .....	22-25	81	-	-	2	12	22	25	14	6
Avdelingsingeniører II Department engineers .....	14-23	163	-	1	17	33	43	38	21	10
Driftsingeniører Work engineers ...	20-25	34	-	1	1	4	2	9	11	6
Oppsynsmenn Inspectors .....	19-21	76	-	-	1	6	8	23	24	14
Installasjonsinspektører Installa- tion inspectors .....	17-21	52	-	1	3	8	7	15	11	7
Ingeniører Engineers .....	13-20	92	1	6	18	32	16	6	7	6
Teknikere Technicians .....	12-18	31	1	1	7	8	6	3	4	1
Brannformenn Fire-fighters, foremen	18	28	-	-	1	-	6	6	12	3
Montørformenn Fitters, foremen ....	19	62	-	1	4	11	14	11	16	5
Formenn Foremen .....	18-19	122	-	-	2	7	6	38	41	28
Feiere Chimney sweepers .....	13-18	30	-	2	3	6	8	4	1	6
Montører Fitters .....	13-19	96	-	28	21	20	10	2	12	3
Driftsoperatører Work operators ...	16-18	30	-	-	2	8	3	9	3	5
Håndverkere/fagarbeidere Workmen ..	13-19	492	1	7	24	59	73	121	133	74
Brannkonstabler Fire-fighters .....	12-17	99	-	5	19	19	24	25	6	1
Fagarbeidere Skilled workers .....	12-17	197	-	4	26	34	32	47	31	23
Spesialarbeidere/arbeidere Semi- skilled workers .....	10-15	63	-	15	16	4	3	9	10	6
Vaktmestere Caretakers .....	12-18	290	-	1	3	12	19	77	113	65
Lærlinger Apprentices .....	05-08	47	23	22	2	-	-	-	-	-
Sosialkuratorer Social workers ....	13-21	82	-	1	14	23	17	17	9	1
Landbruksvikarer I, II Farmer substitutes .....	11-16	27	2	7	4	3	2	5	3	1
KOMMUNER MED 14 000 - 17 999 INN- BYGGERE MUNICIPALITIES WITH 14 000 - 17 999 INHABITANTS .....										
Konsulenter Advisory officers .....	18-26	73	-	-	7	13	20	22	8	3
Regnskaps-, trekkontrollører Account-, tax inspectors .....	16-19	28	-	-	3	2	8	5	8	2
Avdelingsledere Department managers	16-22	62	-	-	4	7	10	12	17	12
Førstesekretærer Secretaries, first grade .....	15-21	54	-	-	11	15	6	7	12	3
Sekretærer Secretaries .....	14-19	77	-	-	4	5	14	21	24	8
Fullmektiger I, i særklasse Head clerks, special grade .....	14-18	81	-	-	4	8	11	21	22	15
Fullmektiger Head clerks .....	12-16	184	-	5	15	29	21	52	42	20
Kontorassistenter Clerks .....	07-14	161	-	39	31	21	29	33	7	1
Avdelingsingeniører I Department engineers .....	23-26	55	-	-	2	7	12	16	11	7
Avdelingsingeniører II Department engineers .....	18-23	116	-	1	10	19	38	26	16	6
Oppsynsmenn Inspectors .....	19-21	57	-	-	1	4	4	17	19	12
Installasjonsinspektører Installa- tion inspectors .....	16-21	32	-	-	3	5	4	6	12	2

<sup>1</sup> Se note 1, side 17. <sup>2</sup> Se note 2, side 17.

<sup>1</sup> See note 1, page 17. <sup>2</sup> See note 2, page 17.

Tabell 4 (forts.) Heltidsansatte etter alder, kommune-<sup>1</sup> og stillingsgruppe Full-time employees by age, municipality<sup>1</sup> and occupational group

Kommunegruppe og stilling	Lønns- trinn	Ansatte med i tel- lingen <sup>2</sup>	Aldersgruppe							
			19 år og under	20-24 år	25-29 år	30-34 år	35-39 år	40-49 år	50-59 år	60-66 år
KOMMUNER MED 14 000 - 17 999 INN- BYGGERE (forts.) MUNICIPALITIES WITH 14 000 - 17 999 INHABI- TANTS (cont.)										
Ingeniører Engineers .....	14-19	75	-	2	22	23	13	7	4	4
Montørformenn Fitters, foremen ....	18-20	34	-	-	3	2	13	4	8	4
Formenn Foremen .....	18-20	101	-	1	3	5	11	25	32	24
Feiere Chimney sweepers .....	13-18	27	-	1	3	6	5	4	7	1
Montører Fitters .....	13-18	67	-	20	14	9	8	7	6	3
Håndverkere/fagarbeidere Workmen ..	13-18	392	-	6	21	41	59	79	108	78
Brannkonstabler Fire-fighters .....	10-18	73	-	-	12	10	13	23	13	2
Fagarbeidere Skilled workers .....	09-17	158	-	10	15	17	21	34	43	18
Spesialarbeidere/arbeidere Semi- skilled workers .....	07-14	67	3	12	14	10	7	8	12	1
Vaktmestere Caretakers .....	13-18	228	-	-	4	9	11	69	75	58
Lærlinger Apprentices .....	05-08	26	12	14	-	-	-	-	-	-
Sosialkuratorer Social workers ....	14-21	53	-	1	9	12	15	8	5	3
Kirketjenere Vergers .....	14-17	29	-	-	1	-	2	7	5	12
Rengjøringsassistenter Cleaners ...	11-15	91	-	1	2	4	6	25	30	23
KOMMUNER MED 18 000 - 24 999 INN- BYGGERE MUNICIPALITIES WITH 18 000 - 24 999 INHABITANTS .....										
Konsulenter Advisory officers .....	18-26	51	-	-	2	8	9	13	12	7
Regnskaps-, trekkontrollør Account-, tax inspectors .....	14-20	25	-	-	3	3	8	5	6	-
Avdelingsledere Department managers Førstesekretærer Secretaries, first grade .....	16-23	66	-	-	3	3	11	22	11	16
Sekretærer Secretaries .....	16-21	48	-	-	4	6	7	8	13	10
Fullmektiger I, i særklasse Head clerks, special grade .....	14-19	60	-	-	5	4	4	16	15	16
Fullmektiger Head clerks .....	14-18	81	-	-	2	1	10	35	18	15
Kontorassistenter Clerks .....	12-16	149	-	2	15	13	20	45	38	16
Avdelingsingeniører I Department engineers .....	07-15	115	-	19	23	10	22	34	7	-
Avdelingsingeniører II Department engineers .....	22-26	61	-	-	5	6	9	15	14	12
Oppsynsmenn Inspectors .....	15-23	100	-	1	9	24	33	12	15	6
Installasjonsinspektører Installa- tion inspectors .....	19-22	74	-	-	1	8	4	15	27	19
Ingeniører Engineers .....	18-20	33	-	-	-	2	3	15	10	3
Brannformenn Fire-fighters, foremen Montørformenn Fitters, foremen ....	13-20	66	-	1	15	25	9	13	2	1
Formenn Foremen .....	18-19	25	-	-	-	1	7	5	12	-
Montører Fitters .....	19	32	-	-	4	6	5	3	10	4
Håndverkere/fagarbeidere Workmen ..	17-21	103	-	-	3	3	15	27	35	20
Brannkonstabler Fire-fighters .....	13-18	84	-	24	17	11	15	13	4	-
Fagarbeidere Skilled workers .....	13-18	355	-	10	20	38	42	92	95	58
Spesialarbeidere/arbeidere Semi- skilled workers .....	13-19	98	-	2	13	22	30	23	7	-
Vaktmestere Caretakers .....	11-17	176	-	12	32	23	23	32	34	20
Sosialkuratorer Social workers ....	09-16	69	2	10	11	8	9	14	14	1
	14-18	184	-	-	4	7	15	47	62	49
	14-20	41	-	1	7	12	11	8	2	-

<sup>1</sup> Se note 1, side 17. <sup>2</sup> Se note 2, side 17.

<sup>1</sup> See note 1, page 17. <sup>2</sup> See note 2, page 17.

Tabell 4 (forts.) Heltidsansatte etter alder, kommune<sup>1</sup> og stillingsgruppe Full-time employees by age, municipality<sup>1</sup> and occupational group

Kommunegruppe og stilling	Lønns- trinn	Ansatte med i tel- lingen <sup>2</sup>	Aldersgruppe							
			19 år og under	20-24 år	25-29 år	30-34 år	35-39 år	40-49 år	50-59 år	60-66 år
KOMMUNER MED 25 000 - 34 999 INN- BYGGERE MUNICIPALITIES WITH 25 000 - 34 999 INHABITANTS .....		3 849	40	151	324	444	579	811	922	572
Kontorsjefer Office managers .....	21-30	31	-	-	-	1	6	5	10	9
Konsulenter Advisory officers .....	20-25	60	-	-	3	11	15	14	8	9
Regnskaps-, trekkontrollører Account-, tax inspectors .....	14-19	32	-	-	5	4	6	6	5	6
Avdelingsledere Department managers Førstesekretærer Secretaries, first grade .....	16-23	103	-	-	3	6	18	29	25	22
Sekretærer Secretaries .....	15-21	52	-	-	3	9	8	11	12	9
Sekretærer Secretaries .....	14-19	75	-	-	2	8	16	15	17	17
Fullmektiger I, i særklasse Head clerks, special grade .....	14-18	104	-	1	8	7	13	25	37	13
Fullmektiger Head clerks .....	12-16	206	-	6	16	14	30	56	56	28
Kontorassistenter Clerks .....	07-14	199	4	41	51	28	25	30	16	4
Overingeniører Head engineers .....	26-29	37	-	-	-	5	6	8	9	9
Avdelingsingeniører I Department engineers .....	22-25	59	-	-	1	6	13	15	11	13
Avdelingsingeniører II Department engineers .....	18-23	121	-	-	2	14	27	36	22	20
Oppsynsmenn Inspectors .....	19-21	69	-	-	2	4	12	11	24	16
Ingeniører Engineers .....	13-19	93	-	4	26	26	15	10	8	4
Teknikere Technicians .....	12-18	28	-	2	7	10	4	4	-	1
Brannformenn Fire-fighters, foremen Formenn Foremen .....	18-19	50	-	-	-	1	13	21	12	3
Formenn Foremen .....	15-20	147	-	1	2	6	17	33	49	39
Feiere Chimney sweepers .....	12-18	28	-	2	1	9	6	5	3	2
Montører Fitters .....	13-18	44	-	5	9	11	10	3	1	5
Håndverkere/fagarbeidere Workmen ..	14-18	491	-	6	21	30	61	123	154	96
Brannkonstabler Fire-fighters .....	12-18	150	-	1	15	42	45	31	11	5
Fagarbeidere Skilled workers .....	11-17	240	-	12	34	37	39	45	53	19
Spesialarbeidere/arbeidere Semi- skilled workers .....	07-17	118	5	27	26	16	13	11	15	5
Vaktmestere Caretakers .....	12-18	200	-	2	1	7	21	50	72	46
Lærlinger Apprentices .....	05-08	30	19	11	-	-	-	-	-	-
Sosialkuratorer Social workers ....	14-21	62	-	-	15	26	10	5	3	3
Kirketjenere Vergers .....	12-16	37	-	1	1	-	1	7	17	10
KOMMUNER MED 35 000 - 64 999 INN- BYGGERE MUNICIPALITIES WITH 35 000 - 64 999 INHABITANTS .....		4 022	37	181	375	499	608	796	952	566
Kontorsjefer Office managers .....	23-32	29	-	-	-	5	5	5	3	10
Førstekonsulenter Advisory officers, first grade .....	24-29	31	-	-	1	11	6	4	4	5
Konsulenter Advisory officers .....	18-27	98	-	2	9	25	14	21	20	7
Avdelingsledere Department managers Førstesekretærer Secretaries, first grade .....	14-22	54	-	-	3	5	7	12	12	14
Sekretærer Secretaries .....	15-21	86	-	1	9	18	15	13	17	13
Sekretærer Secretaries .....	14-19	102	-	1	10	11	19	19	24	18
Fullmektiger I, i særklasse Head clerks, special grade .....	14-18	131	-	-	7	12	22	32	28	30
Fullmektiger Head clerks .....	11-16	150	-	13	15	22	23	29	34	14
Kontorassistenter Clerks .....	07-15	162	1	43	34	23	26	20	12	3
Overingeniører Head engineers .....	26-31	55	-	-	2	3	10	15	19	6
Avdelingsingeniører I Department engineers .....	20-26	76	-	1	5	4	14	18	21	13
Avdelingsingeniører II Department engineers .....	18-23	156	-	-	9	16	42	36	35	18
Driftsingeniører II Work engineers ..	21-25	29	-	-	1	2	7	5	10	4

<sup>1</sup> Se note 1, side 17. <sup>2</sup> Se note 2, side 17.  
<sup>1</sup> See note 1, page 17. <sup>2</sup> See note 2, page 17.



Tabell 4 (forts.) Heltidsansatte etter alder, kommune<sup>1</sup> og stillingsgruppe Full-time employees by age, municipality<sup>1</sup> and occupational group

Kommunegruppe og stilling	Lønns- trinn	Ansatte med i tel- lingen <sup>2</sup>	Aldersgruppe								
			19 år og under	20-24 år	25-29 år	30-34 år	35-39 år	40-49 år	50-59 år	60-66 år	
KOMMUNER MED 35 000 - 64 999 INN- BYGGERE (forts.) MUNICIPALITIES WITH 35 000 - 64 999 INHABITANTS (cont.)											
Oppsynsmenn Inspectors .....	19-21	75	-	-	1	3	4	16	30	20	
Overmontører i særklasse Chief fitters, first grade .....	20-21	28	-	-	1	2	2	4	8	11	
Overmontører I Chief fitters.....	19	25	-	-	1	3	6	4	9	2	
Ingeniører Engineers .....	13-20	68	-	5	19	17	17	2	6	2	
Teknikere Technicians .....	11-19	45	2	11	10	6	6	5	3	2	
Brannformenn Fire-fighters, foremen	18-19	33	-	-	1	3	5	15	8	1	
Montørformenn Fitters, foremen ....	19	49	-	4	7	8	13	7	9	1	
Formenn Foremen .....	18-19	140	-	-	2	7	16	32	55	28	
Montører Fitters .....	13-18	47	-	9	21	5	7	2	2	1	
Elektromaskinister I Electrical engineers .....	17-19	33	-	-	3	1	6	4	14	5	
Håndverkere/fagarbeidere Workmen ..	13-18	672	-	10	52	64	94	161	171	119	
Brannkonstabler Fire-fighters .....	12-18	132	-	2	40	35	35	19	1	-	
Fagarbeidere Skilled workers .....	11-17	230	-	24	27	35	29	44	53	18	
Spesialarbeidere/arbeidere Semi- skilled workers .....	07-14	31	3	9	6	4	3	3	2	1	
Vaktmestere Caretakers .....	07-18	220	1	4	3	19	14	52	77	49	
Lærlinger Apprentices .....	05-08	47	26	19	2	-	-	-	-	-	
Sosialkuratorer Social workers ....	14-21	66	-	-	18	22	7	12	6	1	
Kirketjenere Vergers .....	13-16	26	-	-	1	-	1	5	6	12	
BERGEN, STAVANGER, TRONDHEIM .....											
Kontorsjefer Officers managers .....	23-33	39	-	-	-	4	6	3	13	12	
Førstekonsulenter Advisory offi- cers, first grade .....	24-27	36	-	-	2	4	6	12	11	1	
Konsulenter Advisory officers .....	18-26	115	-	-	10	26	17	25	16	20	
Avdelingsledere Department managers	15-22	64	-	-	2	1	5	11	20	25	
Førstesekretærer Secretaries, first grade .....	15-21	126	-	2	7	11	21	23	28	33	
Sekretærer Secretaries .....	14-19	213	-	3	3	12	31	54	66	44	
Fullmektiger I, i særklasse Head clerks, special grade .....	14-18	148	-	2	8	18	14	38	40	28	
Fullmektiger Head clerks .....	10-18	241	-	14	15	29	24	63	66	30	
Kontorassistenter Clerks .....	07-14	281	17	79	47	29	35	51	20	3	
Overingeniører Head engineers .....	26-31	92	-	-	3	14	16	16	22	21	
Avdelingsingeniører I Department engineers .....	22-26	165	-	-	4	16	23	35	54	33	
Avdelingsingeniører II Department engineers .....	17-23	153	-	1	17	30	35	31	20	19	
Oppsynsmenn Inspectors .....	19-21	188	-	-	1	7	10	33	59	77	
Karttegnere Chartographers .....	12-21	27	-	2	3	4	6	8	2	2	
Brannmestere Fire-fighters, administrative grade .....	20-21	48	-	-	-	-	-	9	37	2	
Underbrannmestere Fire-fighters, administrative grade II .....	19-20	74	-	-	-	-	8	41	24	1	
Overmontører i særklasse Chief fitters .....	20-21	57	-	-	1	2	3	5	29	17	
Installasjonsinspektører Installa- tion inspectors .....	19-23	58	-	-	3	1	5	13	25	11	
Ingeniører Engineers .....	13-19	63	-	13	15	13	10	6	3	3	
Teknikere Technicians .....	11-18	31	-	7	9	4	5	4	-	2	
Målerkontrollører Meter inspectors	16-19	31	-	-	1	2	6	3	14	5	
Brannformenn Fire-fighters, foremen	18-19	77	-	-	-	22	37	15	3	-	

<sup>1</sup> Se note 1, side 17. <sup>2</sup> Se note 2, side 17.

<sup>1</sup> See note 1, page 17. <sup>2</sup> See note 2, page 17.

Tabell 4 (forts.) Heltidsansatte etter alder, kommune<sup>1</sup> og stillingsgruppe Full-time employees by age, municipality<sup>1</sup> and occupational group

Kommunegruppe og stilling	Lønns- trinn	Ansatte med i tel- lingen <sup>2</sup>	19 år og under	Aldersgruppe						
				20-24 år	25-29 år	30-34 år	35-39 år	40-49 år	50-59 år	60-66 år
BERGEN, STAVANGER, TRONDHEIM (forts.) (cont.)										
Montørformenn Fitters, foremen ....	19	105	-	1	14	21	21	15	21	12
Formenn Foremen .....	18-19	320	-	2	3	14	41	66	93	101
Lagbaser, -ledere Third grade foremen .....	19	29	-	1	1	3	2	7	9	6
Feiere Chimney sweepers .....	12-19	38	-	4	4	11	9	8	2	-
Montører Fitters .....	13-18	100	-	31	25	21	8	9	5	1
Elektromaskinister I Electrical engineers .....	18-19	61	-	1	3	5	4	21	18	9
Håndverkere/fagarbeidere Workmen ..	10-19	1 089	-	43	98	127	136	262	251	172
Stikningsassistenter Surveyor assistants .....	01-11	34	23	10	1	-	-	-	-	-
Brannkonstabler Fire-fighters .....	13-18	258	-	11	105	103	30	5	4	-
Sjåførere Drivers .....	11-18	74	-	3	4	5	20	27	9	6
Fagarbeidere Skilled workers .....	09-16	621	8	67	93	123	85	106	95	42
Spesialarbeidere/arbeidere Semi- skilled workers .....	07-15	349	39	93	69	48	29	32	19	20
Vaktmestere Caretakers .....	14-18	183	-	-	2	5	11	29	75	60
Lærlinger Apprentices .....	05-08	86	40	44	2	-	-	-	-	-
Sosialkuratorer Social workers .....	13-21	90	-	2	24	34	15	7	5	3
Inspektører Inspectors .....	18-25	33	-	-	-	1	1	8	10	13
Kirketjenere Vergers .....	14-18	43	-	1	2	2	5	2	12	19
Klubbmedarbeidere Club assistants .	10-16	123	1	22	30	28	21	14	3	4
Rutebilsjåførere Drivers .....	12-16	355	-	2	53	84	69	96	45	6
Vognførere, -betjening Traindrivers, -assistants .....	11-17	383	-	11	72	78	78	79	51	14
Parkeringsbetjener Parking officers	12-17	35	-	2	1	4	4	14	8	-
Unge arbeidstakere Young workers ..	01-04	53	53	-	-	-	-	-	-	-
FYLKESKOMMUNENE COUNTY COUNCILS ...		5 123	54	367	466	672	746	1 140	1 058	609
Kontorsjefer Office managers .....	21-35	65	-	-	2	2	11	22	13	15
Førstekonsulenter Advisory officers, first grade .....	24-31	232	-	-	8	48	75	55	26	20
Konsulenter Advisory officers .....	18-28	411	-	4	35	112	95	90	50	25
Avdelingsledere Department managers	14-23	42	-	-	4	6	4	12	13	3
Førstesekretærer Secretaries, first grade .....	15-21	155	-	3	21	26	22	40	31	12
Sekretærer Secretaries .....	14-19	224	-	5	10	26	32	67	50	34
Fullmektiger I, i særklasse Head clerks, special grade .....	14-18	211	-	1	15	19	31	49	60	34
Fullmektiger Head clerks .....	11-16	430	-	28	36	38	47	122	112	46
Kontorassistenter Clerks .....	07-14	370	11	112	68	44	48	59	25	3
Fylkesbyggesjefer Building officers	30-35	27	-	-	-	-	-	7	10	10
Overingeniører Head engineers .....	25-31	69	-	-	1	15	10	23	16	4
Avdelingsingeniører I Department engineers .....	20-26	96	-	-	12	10	17	27	17	12
Avdelingsingeniører II Department engineers .....	15-23	108	-	3	15	17	24	25	14	10
Avdelingsarkitekter Department architects .....	19-29	30	-	-	3	6	10	5	5	1
Overmontører I Chief fitters .....	19	48	-	-	1	9	7	12	11	8
Ingeniører Engineers .....	13-19	26	-	6	5	4	3	7	-	1
Teknikerer Technicians .....	11-18	30	-	1	6	7	8	5	3	-
Montørformenn Fitters, foremen ....	19	42	-	-	1	9	4	9	11	8
Montører Fitters .....	13-18	300	-	36	69	64	36	41	35	19
Elektromaskinister Electrical engineers .....	13-20	71	1	3	10	19	15	11	7	5
Håndverkere/fagarbeidere Workmen ..	11-18	128	-	23	24	15	18	18	18	12

<sup>1</sup> Se note 1, side 17. <sup>2</sup> Se note 2, side 17.

<sup>1</sup> See note 1, page 17. <sup>2</sup> See note 2, page 17.

Tabell 4 (forts.) Heltidsansatte etter alder, kommune-<sup>1</sup> og stillingsgruppe Full-time employees by age, municipality<sup>1</sup> and occupational group

Kommunegruppe og stilling	Lønns- trinn	Ansatte med i tel- lingen <sup>2</sup>	Aldersgruppe							
			19 år og under	20-24 år	25-29 år	30-34 år	35-39 år	40-49 år	50-59 år	60-66 år
FYLKESKOMMUNENE (forts.) COUNTY COUNCIL (cont.)										
Fagarbeidere Skilled workers .....	09-17	122	1	16	14	19	8	22	23	19
Spesialarbeidere/arbeidere Semi-skilled workers .....	06-15	123	4	29	31	11	11	13	16	8
Vaktmestere Caretakers .....	07-18	562	3	9	5	27	51	114	215	133
Lærlinger Apprentices .....	06-08	67	18	46	3	-	-	-	-	-
Distriktsbibliotekarer District librarians .....	19-21	52	-	1	12	13	13	8	3	2
Internathusmødre,-fedre Housekeepers	14-18	60	-	-	5	1	3	18	14	19
Instruktører Instructors .....	12-21	26	-	-	3	6	6	4	7	-
Internatassistenter Housekeeper assistants .....	07-14	116	-	11	10	10	12	30	31	12
Kokker Cooks .....	13-17	27	-	-	2	2	2	6	11	4
Ekspeditører Assistants .....	13-18	26	-	-	1	8	3	7	3	4
Rengjøringsassistenter Cleaners ...	10-14	34	-	2	3	-	7	6	8	7
FELLES KOMMUNAL VIRKSOMHET <sup>3</sup> JOINT MUNICIPALITY ACTIVITY <sup>3</sup> .....										
Kontorsjefer Office managers .....	22-34	39	-	-	2	3	6	6	11	11
Avdelingsledere Department managers	15-23	80	-	1	5	6	7	29	19	13
Sekretærer Secretaries .....	14-19	55	-	3	8	5	10	14	9	6
Fullmektiger I, i særklasse Head clerks, special grade .....	14-18	83	-	1	9	12	14	18	23	6
Fullmektiger Head clerks .....	11-17	100	-	13	14	12	18	22	9	12
Kontorassistenter Clerks .....	07-14	113	4	42	24	12	13	14	3	1
Sjefsingeniører Head engineers ....	30-35	27	-	-	-	-	-	6	12	9
Overingeniører Chief engineers....	26-33	101	-	-	4	17	19	22	20	19
Driftsbestyrere/elverksjefer Work managers .....	25-34	47	-	-	-	-	4	10	18	15
Avdelingsingeniører I Department engineers .....	20-27	133	-	-	11	22	18	26	32	24
Avdelingsingeniører II Department engineers .....	17-23	190	-	3	22	36	37	35	36	21
Driftsingeniører I Work engineers .	24-25	40	-	-	-	4	4	11	14	7
Driftsingeniører II Work engineers	15-25	169	-	4	30	31	22	38	25	19
Oppsynsmenn Inspectors .....	19-21	36	-	-	1	-	4	10	11	9
Overkontrollører Chief inspectors .	20-25	31	-	-	-	-	6	10	12	3
Maskinmestere Mechanical engineers	20-21	32	-	-	-	2	1	8	9	12
Overmontører i særklasse Chief fitters .....	20-21	99	-	-	1	8	12	21	36	21
Overmontører I Chief fitters .....	18-21	115	-	-	3	12	14	33	43	10
Installasjonsinspektører Installation inspectors .....	16-22	267	-	3	17	36	38	68	75	30
Ingeniører Engineers .....	14-21	44	-	1	21	9	9	3	1	-
Teknikere Technicians .....	11-18	29	1	6	9	5	2	5	1	-
Driftsfullmektiger Head clerks, work engineers .....	13-22	33	-	2	4	7	4	8	5	3
Målermontører Meter fitters .....	17-19	30	-	-	-	2	3	10	7	8
Montørformenn Fitters, foremen ....	18-20	450	-	3	27	65	75	82	125	73
Formenn Foremen .....	18-21	55	-	-	-	3	6	10	25	11
Montører Fitters .....	13-20	925	1	137	197	162	129	131	114	54
Elektromaskinister I Electrical engineers .....	15-20	222	-	3	15	28	39	49	50	38
Håndverkere/fagarbeidere Workmen ..	13-19	377	1	32	47	49	58	68	75	46
Fagarbeidere Skilled workers .....	09-17	317	3	23	58	52	44	57	62	18
Spesialarbeidere/arbeidere Semi-skilled workers .....	07-17	215	13	51	53	38	18	17	16	9
Lærlinger Apprentices .....	05-08	237	88	140	7	2	-	-	-	-
Ekspeditører Assistants .....	14-19	32	-	-	2	3	5	10	8	4

<sup>1</sup> Se note 1, side 17. <sup>2</sup> Se note 2, side 17. <sup>3</sup> Medregnet felles fylkeskommunal virksomhet.

<sup>1</sup> See note 1, page 17. <sup>2</sup> See note 2, page 17. <sup>3</sup> Including joint county council activity.

Tabell 5. Heltidsansatte etter alder og utdanning Full-time employees by age and education

Utdanningsgruppe Educational group	Ansatte med i tel- lingen <sup>1</sup> Em- ployees covered by the census <sup>1</sup>	Aldersgruppe Age group							
		19 år og under years and less	20-24 år	25-29 år	30-34 år	35-39 år	40-49 år	50-59 år	60-66 år
ANSATTE I ALT EMPLOYEES, TOTAL ..	65 695	932	3 837	6 419	8 331	9 440	13 304	14 304	9 001
Historisk-filosofisk embetseksamen/ magistergradeksamen Philology ...	59	-	-	-	6	25	12	10	6
Juridisk embetseksamen Law .....	462	-	-	15	93	91	81	103	74
Matematisk-naturvitenskapelig embetseksamen/magistergradeksamen Science .....	27	-	-	1	1	10	12	2	1
Medisinsk embetseksamen Medicine	50	-	-	3	6	6	13	18	4
Odontologisk embetseksamen Odontology .....	18	-	3	2	3	5	1	2	2
Pedagogisk embetseksamen Pedagogy	55	-	-	2	15	9	21	6	2
Psykologisk embetseksamen Psychology .....	275	-	-	19	94	78	46	30	8
Samfunnsvitenskapelig embetseksamen/ magistergradeksamen Political science and other social sciences .	61	-	-	9	18	22	10	2	-
Sosialøkonomisk embetseksamen Economics .....	129	-	-	2	20	53	30	13	11
Sosiologisk embetseksamen Sociology .....	10	-	-	1	6	3	-	-	-
Teologisk embetseksamen Theology	6	-	-	1	1	2	1	-	1
Annen utdanning som gir lektorkom- petanse Other education for lec- turers .....	20	-	-	-	5	2	6	4	3
Hagebrukskandidateksamen Education for graduates in horticulture .....	14	-	-	2	1	-	2	5	4
Jordskiftecandidateksamen Educa- tion in land settlement rights ....	80	-	-	9	18	26	14	8	5
Landskapsarkitektheksamen Educa- tion for landscape gardeners .....	65	-	-	10	24	9	14	6	2
Sivilagronomeksamen Education for graduates in agriculture .....	32	-	2	5	5	6	6	5	3
Skogbrukskandidateksamen Educa- tion for graduates in forestry ....	6	-	-	2	-	1	1	1	1
Arkitektheksamen Architects .....	371	-	1	16	60	85	90	78	41
Sivilingeniørreksamen Graduate engineering education .....	1 049	-	3	69	163	206	237	215	153
Veterinæreksamen Veterinary .....	17	-	-	1	2	4	5	1	4
Siviløkonomeksamen Business administration and economics .....	162	-	-	19	43	41	21	27	11
Embetseksamen i idrett Education in physical training .....	6	-	-	-	1	3	1	1	-
Annen utdanning på universitets- og høgskolenivå, høyere grad Other university study, higher grade ....	80	-	2	10	19	18	12	10	7

<sup>1</sup> Medregnet 127 ansatte over 66 år.<sup>1</sup> Including 127 employees more than 66 years.

Tabell 5 (forts.). Heltidsansatte etter alder og utdanning Full-time employees by age and education

Utdanningsgruppe	Ansatte med i tellingen <sup>1</sup>	Aldersgruppe							
		19 år og under	20-24 år	25-29 år	30-34 år	35-39 år	40-49 år	50-59 år	60-66 år
ANSATTE (forts.) EMPLOYEES (cont.)									
Cand.mag.-utd. i historisk-filosofiske fag Cand.mag. in history and philosophy .....	58	-	-	6	16	14	13	6	3
Cand.mag.-utd. i matematisk-naturvitenskapelige fag Cand.mag. in science .....	18	-	-	1	5	3	7	1	1
Cand.mag.-utd. i samfunnsvitenskapelige fag Cand.mag. in political science and other social sciences .....	71	-	1	16	32	19	2	1	-
Examen oecon Economics lower university degree .....	17	-	-	-	2	6	6	1	2
Utd. som gir adjunktkompetanse, med lærerprøve Continuing teacher based on teachers' training college	238	-	-	6	20	36	103	54	18
Utdanning som gir adjunktkompetanse, uten lærerprøve Continuing teacher not based on teachers' training college .....	30	-	-	2	7	6	10	4	1
Annen utdanning på universitets- og høgsolenivå, lavere grad Other university study, lower grade .....	101	-	2	20	25	22	22	6	4
Deleksamen fra universitet eller høgscole Low or medium university courses .....	61	-	2	10	14	12	15	6	2
Førskolelærerutdanning Preschool teachers' training college .....	84	1	1	14	26	16	17	6	3
Lærerutdanning 2-årig eller 4-årig Teachers' training college 2 or 4 years .....	186	-	-	6	9	34	53	47	35
Lærerutdanning med tillegg Teachers' training college .....	100	-	-	6	8	18	37	22	9
Faglærerutdanning Subject teacher	45	-	-	-	4	17	15	6	3
Utdanning som gir faglærerkompetanse Subject teacher competition .....	19	-	-	3	2	3	6	4	1
Ergoterapiutdanning Occupational therapists .....	6	-	-	2	-	3	1	-	-
Barnevernsutdanning Education of child welfare .....	92	-	1	12	31	23	14	9	2
Barsel-, spedbarn- og barnepleierutdanning Education of child nursing .....	12	-	1	-	1	1	3	3	3
Fysioterapi- og mensendieckutdanning Physiotherapists .....	15	-	-	-	2	1	7	5	-
Grunnutdanning i sykepleie General nursing .....	109	-	-	11	25	16	17	21	19
Grunnutdanning i vernepleie General welfare nursing .....	11	-	-	3	3	2	2	-	1
Godkjente hjelpepleierutdanning Auxiliary nursing .....	42	-	3	3	6	11	12	5	2
Legesekretærutdanning Doctor's receptionists education .....	11	-	2	3	2	2	1	-	1

<sup>1</sup> Se note 1, side 27.<sup>1</sup> See note 1, page 27.

Tabell 5 (forts.). Heltidsansatte etter alder og utdanning Full-time employees by age and education

Utdanningsgruppe	Ansatte med i tel-lingen <sup>1</sup>	Aldersgruppe							
		19 år og under	20-24 år	25-29 år	30-34 år	35-39 år	40-49 år	50-59 år	60-66 år
ANSATTE (forts.) EMPLOYEES (cont.)									
Sosionomutdanning Social services	1 265	-	7	181	355	333	231	106	52
Spesialutdanning i sykepleie (psykiatri-, jordmor- og helse-søsterutdanning) Specialized educating in nursing (psychiatric, midwife and health nurse education)	6	-	-	1	1	-	1	2	1
Annen godkjent spesialutdanning i sykepleie Other specialized education in nursing .....	6	-	-	-	2	1	1	1	1
Husmorvikarutdanning Education for home helps .....	8	1	5	-	-	-	1	-	1
Annen utd. innen helse- og sosial-omsorg av min. 6 md. varighet Other schools or courses of health services .....	24	-	2	8	3	2	2	3	4
Elementærteknisk utdanning 1-årig Technical education 1-year .....	1 074	5	59	75	97	129	261	273	173
2-årig teknikerutdanning 2-years education for technicians .....	1 295	-	47	130	188	218	261	288	162
2-årig eller 3-årig utdanning for ingeniører 2- or 3-years education for engineers .....	4 838	1	117	626	852	989	920	799	529
Grunnleggende verksted-/yrkesskoleutdanning min. 1 år Workshop and vocational education, basic course.	1 632	92	273	231	205	210	268	238	112
Videregående verksted-/yrkesskoleutdanning min. 2 år Workshop and vocational education, advanced course .....	2 288	72	155	144	229	270	488	579	349
Fullstendig verksted-/yrkesskoleutdanning Workshop and vocational education .....	8 674	12	526	1 006	1 282	1 447	1 697	1 786	915
Fagutdanning i landbruk og fiske, min. 10 md. Vocational education in agriculture and fishing .....	1 156	5	91	130	131	109	216	260	210
Grunnleggende yrkesutdanning, handels- og kontorlag min. 1 år Commercial education, basic course ...	5 176	29	235	418	532	787	1 248	1 163	755
Videregående yrkesutdanning, handels- og kontorlag Commercial education .....	484	15	154	141	56	42	37	25	14
Håndverks- og kunstindustriskoleutdanning Art and craft schools ...	56	-	1	3	2	3	13	22	12
Annen utdanning av håndverksmessig eller teknisk karakter Other art and craft schools .....	785	2	28	36	55	64	160	254	184
Diplomkandidat BI, bedrifts-økonomisk kandidat, bedrifts-økonom Commercial and business administration education .....	130	-	1	11	28	26	41	19	4

<sup>1</sup> Se note 1, side 27.<sup>1</sup> See note 1, page 27.

Tabell 5 (forts.). Heltidsansatte etter alder og utdanning Full-time employees by age and education

Utdanningsgruppe	Ansatte med i tel-lingen <sup>1</sup>	Aldersgruppe							
		19 år og under	20-24 år	25-29 år	30-34 år	35-39 år	40-49 år	50-59 år	60-66 år
ANSATTE (forts.)									
Bibliotekeksamen, min. 2 års utdanning Education for librarians	577	-	8	84	143	116	126	71	29
Godkjent bibliotekeksamen Education for librarians .....	81	-	7	10	5	19	6	17	16
Distriktshøgskoleutdanning, min. 2 års varighet District college .	296	-	32	99	113	33	12	6	1
Kommunalkandidateksamen Special education for public employees ....	446	-	9	65	66	95	98	82	31
Revisoreksamen, registrert revisor Education in accountancy .....	53	-	-	2	5	2	10	14	20
Annen revisorutdanning Other education in accountancy .....	85	-	-	1	9	12	15	23	23
Kokk- og stuertskole, min 10 md. Education for cooks and stewards ..	15	-	-	1	2	1	3	3	5
Organisteksamen, annen musikkutdanning Education for organists etc. ....	219	1	4	28	44	44	40	40	15
Diplom-, solistutdanning Diploma-, soloisteducation .....	21	-	-	5	5	2	7	2	-
Hovedfagseksamen fra musikkhøyskole/-konservatorium, - med 1 års tilleggsutdanning Honours degree from music college .....	24	-	1	5	10	6	1	1	-
Faglærerutdanning i musikk, 2 års musikkutdanning med pedagogisk utdanning Subject teacher education or other 2-years music education with pedagogic education .....	18	-	-	4	4	4	3	2	1
Musikkskolelærerutdanning, lavere grad Music school teacher, lower degree .....	8	-	-	1	2	-	3	1	1
Maskinist- og maskinsjefutdanning, min. 10 md. Maritime engineering education .....	297	-	2	7	16	30	90	111	41
Styrmanns- og skipsførerutdanning, min. 10 md. Maritime navigation education .....	191	-	-	2	6	17	56	76	33
Utdanning fra radioskole med rett til radiotelegrafistsertifikat Education of radio officers .....	15	-	-	1	1	2	7	4	-
Annen spesialutdanning med min. 6 md. varighet Special education n.e.c., min. 6 months .....	81	1	5	3	12	16	16	18	9
Etatsutdanning, sosialsektoren Public service schools .....	160	-	1	5	23	12	40	40	39
Befals- og offisersutdanning Military education .....	98	-	-	3	10	11	26	35	13
Examen artium, 3-årig allmennfaglig linje Secondary schools, upper stage .....	1 446	13	145	191	191	202	222	268	208

<sup>1</sup> Se note 1, side 27.<sup>1</sup> See note 1, page 27.

Tabell 5 (forts.). Heltidsansatte etter alder og utdanning Full-time employees by age and education

Utdanningsgruppe	Ansatte med i tel-lingen <sup>1</sup>	Aldersgruppe							
		19 år og under	20-24 år	25-29 år	30-34 år	35-39 år	40-49 år	50-59 år	60-66 år
ANSATTE (forts.)									
Handelsgymnas, 2-årig eller økonomisk gymnas Commercial secondary schools .....	528	3	53	69	66	62	56	110	107
1-årig studentfagkurs, eller 1-årig sekretærlinje 1-year students course or 1 year secretary course for students .....	298	-	39	61	49	40	31	35	42
Middelskole/realskole/ungdomsskole, (9-årig) Secondary schools, lower stage .....	6 073	606	1 481	1 300	479	467	660	609	466
Folkehøgskole Folk high schools .	142	1	11	16	23	12	36	27	16
Folkeskole Primary schools .....	17 447	14	120	759	1 897	2 257	4 129	5 081	3 162
Ikke spesifisert eller uoppgitt utdanning Education not specified or unknown .....	3 799	58	194	234	288	378	766	1 056	792

<sup>1</sup> Se note 1, side 27.

<sup>1</sup> See note 1, page 27.



Tabell 6. Heltidsansatte etter kommunegruppe, kjønn og tjenestested Full-time employees by municipality group, sex and service

Tjenestested Service	Hele landet The whole country		Fylkeskommuner County councils		Kommuner Municipalities		Felles kommunal virksomhet <sup>1</sup> Joint municipality activity <sup>1</sup>	
	I alt Total	Kvinner Females	I alt	Kvinner	I alt	Kvinner	I alt	Kvinner
ARBEIDSTAKERE I ALT EMPLOYEES, TOTAL .....	65 695	14 121	5 123	1 785	55 420	11 971	5 152	365
Formannskapskontor Board of Alderman .....	429	179	7	-	422	179	-	-
Kommune-/fylkesrevisjon Muni- cipal and county audit office	827	215	179	57	648	158	-	-
Sentraladministrasjonens sjefskontor The officers of the central administration ...	3 135	1 319	372	150	2 763	1 169	-	-
Innkjøpskontor/utbyggingsavd. Purchase office/development department .....	334	104	301	97	33	7	-	-
Kommune-/fylkeskasse Muni- cipal and county treasury .....	2 993	1 563	206	135	2 787	1 428	-	-
Bokholder/lønningskontor Bank-keeping department/salary office .....	307	175	15	8	292	167	-	-
Innfordringskontor Debt recovery office .....	328	83	-	-	328	83	-	-
Administrasjonsbygninger The administration buildings .....	584	208	37	16	547	192	-	-
Andre kontorer under sentral- administrasjonen Other offi- ces under the central admini- stration .....	344	153	38	14	306	139	-	-
Skoleadministrasjon School administration .....	1 347	671	258	109	1 089	562	-	-
Pedagogisk-psykologisk råd- givingskontor Pedagogic- psychological consultative office .....	350	216	11	6	339	210	-	-
Pedagogisk-psykologisk dis- triktskontor Pedagogic- psychological district office	300	131	6	3	294	128	-	-
Skoler Schools .....	4 542	1 361	1 550	741	2 992	620	-	-
Andre undervisningsformål Other educational purposes ...	155	48	26	9	129	39	-	-
Administrasjon helsevesen Administration health care ...	254	121	235	113	19	8	-	-
Sosialadministrasjon Welfare administration .....	3 066	1 990	4	2	3 062	1 988	-	-
Kirker/gravlunder Churches/ churchyards .....	1 600	247	-	-	1 600	247	-	-
Barne- og ungdomsarbeid/fri- tidsklubber Children and youth welfare .....	275	163	-	-	275	163	-	-
Bibliotek og boksamlinger Libraries .....	1 019	814	98	78	921	736	-	-
Kunst- og kulturformål Art and cultural purposes .....	516	162	153	67	363	95	-	-
Idretts- og friluftaktiviteter Sport and outdoor activities .	387	54	35	18	352	36	-	-
Teknisk etat Technical ser- vice .....	9 861	942	120	21	9 741	921	-	-

<sup>1</sup> Medregnet felles fylkeskommunal virksomhet.<sup>1</sup> Including joint county council activity.

Tabell 6 (forts.). Heltidsansatte etter kommunegruppe, kjønn og tjenestested Full-time employees by municipality group, sex and service

Tjenestested	Hele landet		Fylkeskommuner		Kommuner		Felles kommunal virksomhet <sup>1</sup>	
	I alt	Kvinner	I alt	Kvinner	I alt	Kvinner	I alt	Kvinner
Reguleringsvesen Planning authority .....	495	105	-	-	495	105	-	-
Bygningsvesen Building authority .....	700	128	27	7	673	121	-	-
Oppmålingsvesen Surveyor authority .....	393	55	-	-	393	55	-	-
Veivesen Highways authority	2 637	82	-	-	2 637	82	-	-
Vannvesen Waterwork authority	830	43	-	-	820	42	10	1
Kloakkvesen Sewerage authority .....	277	13	-	-	219	2	58	11
Renovasjonsvesen Sanitation authority .....	1 176	62	-	-	1 176	62	-	-
Brannvesen Fire service ....	2 279	31	-	-	2 279	31	-	-
Feiervesen Chimney sweeping service .....	614	5	-	-	614	5	-	-
Parkvesen (luft-bad) Department for parks and recreation grounds .....	2 582	397	4	1	2 578	396	-	-
Boligtiltak/-etaten Housing sector .....	308	88	11	3	297	85	-	-
Elektrisitetsverk Power plants .....	13 302	1 090	1 243	76	7 017	674	5 042	340
Jord- og skogeiendommer Agriculture and forest estates	46	-	6	-	40	-	-	-
Leiegårder Dwellings .....	396	151	-	-	396	151	-	-
Kinoer Cinemas .....	371	108	-	-	371	108	-	-
Bilruter, sporveier Public transports .....	3 455	375	18	8	3 437	367	-	-
Sjøfart Water transport ....	56	1	-	-	56	1	-	-
Havnevesen Harbour administration .....	616	51	-	-	616	51	-	-
Annen forretningsdrift Other profit-making works .....	280	35	-	-	280	35	-	-
Sivilforsvar Civil defence .	23	1	-	-	23	1	-	-
Jordbruk Agriculture .....	357	29	5	2	352	27	-	-
Skogbruk Forestry .....	214	8	1	-	213	8	-	-
Samferdsel (parkometeranlegg o.a.) Communication .....	440	125	111	34	329	91	-	-
Andre næringsformål Other industrial purposes .....	129	17	26	4	103	13	-	-
Andre tjenestesteder Other services .....	766	202	20	6	704	183	42	13

<sup>1</sup> Se note 1, side 32.

<sup>1</sup> See note 1, page 32.

Tabell 7. Heltidsansatte. Gjennomsnittlig månedsførtjeneste i enkelte kommune- og stillingsgrupper.  
 Kr Full-time employees. Average monthly earnings in certain municipality and occupational  
 groups. Kroner

Stillingsgruppe Occupational group	Ansatte med i tellingen Employees covered by the census	Månedsførtjeneste 1. oktober 1983 Monthly earnings 1 October 1983					Variabel overtids- godtgjørelse Payment for casual over- time work
		I alt Total	Regula- tivlønn Salaries according to scale	Faste tillegg Fixed addi- tional allow- ances	Variable tillegg Other allow- ances		
MENN OG KVINNER MALES AND FEMALES							
<u>Alle kommunegrupper</u> All municipality groups .....	65 695	10 110	9 631	65	414	250	
Administrative funksjonærer i alt Administrative employees, total .....	18 117	10 461	10 316	12	133	131	
Ledende administrative funksjonærer Administrative officers, senior grade .	5 526	13 693	13 512	19	162	118	
Rådmenn og kommunaldirektører Chief officers .....	292	17 199	17 025	32	142	10	
Finansrådmenn Finance chief officers .....	26	19 553	19 418	8	127	60	
Tekniske rådmenn Technical chief officers .....	25	18 163	17 923	-	240	-	
Lønns- og personalsjefer Wage and personal managers .....	61	15 488	15 299	23	166	92	
Kommunekasserere, kassiere Muni- cipal cashiers .....	188	14 283	14 079	1	203	77	
Kommunekasserere kombinert med annen stilling Municipal cashiers .....	259	12 713	12 593	21	99	13	
Kommune-, distriktsrevisorer Muni- cipal auditors .....	216	14 523	14 362	6	155	38	
Regnskapssjefer Account officers ..	43	14 163	14 066	61	36	203	
Kommunekontorsjefer Municipal office managers .....	157	15 873	15 682	35	156	10	
Formannskapssekretærer Secretaries to the Board of Alderman .....	141	11 482	11 201	19	262	197	
Biblioteksjefer Head librarians ...	155	11 885	11 807	3	75	29	
Kinosjefer Cinema officers .....	28	12 162	12 098	11	53	122	
Sosialsjefer Welfare officers .....	468	13 221	13 132	11	78	15	
Direktører Directors .....	62	18 672	18 554	104	14	-	
Kontorsjefer Office managers .....	351	14 407	14 204	17	186	124	
Avdelingssjefer Department managers	94	14 121	13 958	12	151	180	
Førstekonsulenter Advisory offi- cers, first grade .....	431	13 683	13 424	20	239	198	
Konsulenter Advisory officers .....	1 400	12 160	11 958	11	191	211	
Seksjonsledere Section managers ...	45	12 663	12 380	62	221	223	
Hoved-, førsterevisorer Head auditors	78	12 921	12 809	38	74	374	
Lønns-, personalkonsulenter Wage and personal advisory officers ....	26	12 837	12 743	-	94	140	
Økonomikonsulenter Economy advisers	43	13 253	13 037	30	186	376	
Økonomisjefer Economy chiefs .....	68	16 068	15 937	7	124	26	
Forvaltere Managers .....	61	10 135	9 929	83	123	420	
Administrative funksjonærer med kvali- fisert, selvstendig arbeid Admi- nistrative employees with qualified, independent work .....	4 265	10 184	10 023	11	150	185	
Hovedbokholdere Head book-keepers .	54	11 508	11 392	-	116	154	
Regnskaps-, trekkontrollører Account-, tax inspectors .....	300	9 626	9 511	1	114	234	
Kultursekretærer Cultural secretaries .....	91	10 080	10 027	7	46	81	
Menighetssekretærer Parish secretaries .....	88	8 665	8 481	11	173	27	
Boligsekretærer Housing secretaries	35	10 488	10 361	7	120	14	
Avdelingsledere Department managers	883	10 481	10 311	18	152	165	

Tabell 7 (forts.). Heltidsansatte. Gjennomsnittlig månedsførtjeneste i enkelte kommune- og stillingsgrupper. Kr Full-time employees. Average monthly earnings in certain municipality and occupational groups. Kroner

Stillingsgruppe	Ansatte med i tellingen	Månedsførtjeneste 1. oktober 1983			Variabel overtidsgodtgjørelse	
		I alt	Regulativlønn	Faste tillegg		
MENN OG KVINNER (forts.) MALES AND FEMALES (cont.)						
Bestyrere Managers .....	52	10 875	10 510	39	326	325
Førstesekretærer Secretaries, first grade .....	1 126	10 467	10 300	2	165	218
Sekretærer Secretaries .....	1 455	9 845	9 691	14	140	187
Administrative funksjonærer med kvalifisert arbeid Administrative employees with qualified work .....	5 246	8 904	8 782	8	114	136
Kasserere Cashiers .....	34	9 879	9 836	2	41	284
Revisorer Auditors .....	40	10 194	9 903	77	214	278
Fullmektiger I, i særklasse Head clerks, first grade, special grade ..	1 790	9 413	9 249	5	159	182
Fullmektiger Head clerks .....	3 334	8 600	8 501	8	91	109
Administrative funksjonærer med rutinepreget arbeid Administrative employees with simple routine work ....	3 080	7 695	7 599	5	91	71
Tekniske funksjonærer i alt Technical employees, total .....	11 518	11 621	11 170	79	372	221
Ledende tekniske funksjonærer Technical officers, senior grade .....	1 832	15 037	14 533	110	394	65
Tekniske sjefer Technical officers	128	15 010	14 524	180	306	33
By-, fylkes-, kommunalingeniører Municipal engineers .....	328	14 131	13 655	133	343	18
Bygningssjefer Building officers ..	132	15 931	15 688	33	210	19
Plansjefer Plan officers .....	39	16 127	16 034	-	93	-
Brannsjefer Fire officers .....	41	15 852	14 527	94	1 231	125
Andre tekniske fagsjefer Other technical officers .....	32	15 163	14 979	119	65	132
Sjefsingeniører Head engineers ....	84	18 079	17 276	91	712	34
Overingeniører Head engineers ....	538	15 292	14 778	46	468	104
Overarkitekter Head architects ....	84	14 681	14 604	5	72	40
Havnefogder, -kapteiner Harbourmasters, -captains .....	34	14 194	13 664	312	218	-
By-, distrikts-, kommunegartnerne Gardeners .....	64	11 405	11 378	15	12	140
Driftsbestyrere, elverksjefer Work managers .....	195	15 367	14 413	329	625	49
Tekniske funksjonærer i krevende, selvstendig stilling Technical employees with demanding and independent positions	4 015	11 978	11 592	53	333	226
Avdelingsingeniører I Department engineers .....	984	13 092	12 738	53	301	181
Avdelingsingeniører II Department engineers .....	1 951	11 283	10 939	42	302	191
Driftsingeniører I Work engineers .	69	13 563	12 715	140	708	174
Driftsingeniører II Work engineers	364	11 900	11 113	57	730	462
Ingeniører I Engineers I .....	126	11 584	11 186	61	337	406
Ingeniører ellers Other engineers .	83	12 296	11 636	318	342	831
Planleggere Planners .....	95	12 784	12 553	57	174	117
Prosjektledere Project managers ...	32	13 193	13 163	26	4	142
Avdelingsarkitekter Department architects .....	114	12 636	12 586	-	50	27
Landskaps-, hagearkitekter Landscape, garden architects .....	41	11 713	11 681	-	32	90
Underordnede tekniske funksjonærer Other technical staff .....	5 671	10 234	9 752	86	396	270
Oppsynsmenn Inspectors .....	899	10 814	10 272	137	405	358
Overkontrollører Chief inspectors .	77	11 373	11 045	15	313	133
Bygningskontrollører Building inspectors .....	25	12 391	12 121	-	270	-

Tabell 7 (forts.). Heltidsansatte. Gjennomsnittlig månedsførtjeneste i enkelte kommune- og stillingsgrupper. Kr Full-time employees. Average monthly earnings in certain municipality and occupational groups. Kroner

Stillingsgruppe	Ansatte med i tellingen	Månedsførtjeneste 1. oktober 1983				Variabel overtidsgodtgjørelse
		I alt	Regulativlønn	Faste tillegg	Variable tillegg	
MENN OG KVINNER (forts.)						
Byggeledere Site engineers .....	28	12 216	12 012	152	52	40
Inspektører ellers Other inspectors	33	12 706	11 934	24	748	157
Karttegnere Cartographers .....	38	9 439	9 415	-	24	341
Tegnere Drawers .....	43	8 370	8 271	-	99	36
Tekniske tegnere Draughtsmen .....	33	8 442	8 355	-	87	58
Overbrannmestere Fire-fighters, administrative grade .....	41	11 993	11 048	102	843	101
Overbrann-,brannmestere Fire-fighters, administrative grade .....	32	11 745	10 407	140	1 198	212
Brannmestere Fire-fighters, administrative grade .....	242	11 516	10 381	132	1 003	135
Brannmestere,underbrannmestere Fire-fighters, administrative grade .....	66	11 198	9 850	70	1 278	197
Underbrannmestere Fire-fighters, administrative grade II .....	188	11 000	9 809	78	1 113	91
Maskinmestere i særklasse, I Chief mechanical engineers .....	45	12 392	11 407	247	738	895
Maskinmestere,-ledere Mechanical engineers .....	59	11 514	10 420	81	1 013	755
Overmontører i særklasse Chief fitters .....	288	10 964	10 516	75	373	809
Overmontører I Chief fitters .....	298	10 418	9 898	115	405	668
Bygningskontrollører Building inspectors .....	128	9 916	9 727	42	147	95
Installasjonsinspektører Installation inspectors .....	636	10 552	10 268	63	221	206
Ingeniører Assistant engineers ....	1 060	9 426	9 172	41	213	100
Teknikere Technicians .....	316	8 676	8 572	22	82	91
Rørleggerkontrollører Plumber inspectors .....	49	10 347	10 031	22	294	187
Oppmålingsfullmektiger, -medhjelpere Surveyor assistants .....	58	7 938	7 740	12	186	266
Driftsassistenten, -fullmektiger Assistant work engineers .....	158	10 540	9 630	361	549	413
Målerkontrollører Meter inspectors	56	9 826	9 598	62	166	109
Måleravlesere Meter readers .....	28	8 670	8 661	9	-	238
Målermontører, I, II Fitters of electricity-meters .....	63	9 753	9 357	310	86	157
Havnebetjenter Harbour supervisors	67	10 740	9 230	227	1 283	253
Tekniske assistenter Technical assistants .....	53	7 968	7 935	18	15	102
Tegneassistenter, -fullmektiger Draught assistants .....	76	7 376	7 302	3	71	130
Aspiranter Aspirants .....	35	9 814	8 001	101	1 712	665
Arbeidere i alt Workers, total .....	26 632	9 366	8 752	84	530	322
Formenn Foremen .....	3 446	10 245	9 724	64	457	472
Brannformenn Fire-fighters, foremen	372	10 733	9 391	77	1 265	135
Feiermestere I Chimney sweepers, skilled .....	61	10 566	10 430	52	84	125
Feiermestere II Chimney sweepers, skilled .....	56	10 029	9 711	13	305	52
Feiermestere III Chimney sweepers, skilled .....	44	9 293	8 776	93	424	-
Montørformenn Fitters, foremen ....	957	10 238	9 828	74	336	788
Tekniske formenn Technical foremen	40	12 207	11 143	263	801	1 139
Formenn Foremen .....	1 608	10 092	9 644	52	396	406
Lagerformenn Warehouse foremen ....	43	9 800	9 618	68	114	377
Lagbaser, -ledere Third grade foremen .....	126	9 731	9 421	94	216	269
Verksmestere Work managers .....	43	11 345	11 087	57	201	468

Tabell 7 (forts.). Heltidsansatte. Gjennomsnittlig månedsfortjeneste i enkelte kommune- og stillingsgrupper. Kr Full-time employees. Average monthly earnings in certain municipality and occupational groups. Kroner

Stillingsgruppe	Ansatte med i tellingen	Månedsfortjeneste 1. oktober 1983			Variabel overtidsgodtgjørelse	
		I alt	Regulativlønn	Faste tillegg		Variable tillegg
MENN OG KVINNER (forts.)						
Fagarbeidere Skilled workers .....	9 952	9 600	9 036	95	469	374
Feiere Chimney sweepers .....	326	9 100	8 664	37	399	64
Montører Fitters .....	2 389	9 486	8 970	152	364	554
Elektromaskinister I Electrical engineers I .....	459	10 733	9 664	87	982	471
Elektromaskinister Electrical engineers .....	39	9 671	8 785	246	640	357
Gartnere Gardeners .....	88	9 491	8 895	26	570	150
Driftsoperatører Work operators ...	266	9 160	8 718	82	360	448
Håndverkere/fagarbeidere Workmen ..	6 256	9 586	9 046	75	465	312
Maskinister Projectionists .....	91	10 691	9 566	53	1 072	590
Andre arbeidere Other workers .....	13 234	8 960	8 285	80	595	244
Stikningsassistenter Surveyor assistants .....	71	6 167	6 103	-	64	40
Brannkonstabler Fire-fighters .....	1 147	9 978	8 746	94	1 138	155
Sjåførere Drivers .....	599	9 945	8 439	76	1 430	522
Lufthavnbetjenter Airport deputies	78	9 748	8 637	26	1 085	532
Gravere/kirkegårdsarbeidere Churchyard workers .....	89	8 420	8 324	42	54	65
Gravere/kirketjenere Sextons .....	149	8 496	8 373	15	108	15
Maskinister (kino) Projectionists (cinema) .....	105	9 708	8 594	62	1 052	658
Banemestere Ground foremen .....	37	9 465	9 185	-	280	573
Hallbetjenter Ground assistants ...	28	9 617	8 708	270	639	431
Fagarbeidere Skilled workers .....	2 993	8 788	8 433	51	304	260
Spesialarbeidere/arbeidere Semi-skilled workers .....	2 984	8 987	7 988	166	833	272
Vaktmestere Caretakers .....	3 557	9 209	8 742	58	409	190
Kranførere Crane operators .....	72	9 824	8 970	37	817	921
Læringer Apprentices .....	676	6 500	6 370	36	94	223
Arbeidstakere med behandling av klienter i alt Workers with clients treating, total .....	1 772	10 258	10 039	29	190	98
Ledere pedagogisk-psykologisk rådgivningstjeneste Leaders of pedagogic-psychological consultative office ...	91	12 886	12 725	-	161	-
Skolepsykologer School psychologists	79	11 819	11 685	8	126	11
Pedagogisk-psykologiske rådgivere, konsulenter Pedagogical-psychological advisory officers .....	165	11 549	11 485	8	56	-
Sosialkonsulenter Social advisory officers .....	74	11 361	11 300	-	61	190
Sosialkuratorer Social workers ....	653	9 187	9 087	11	89	121
Sosialsekretærer Social secretaries	89	11 369	10 941	-	428	205
Sosialfullmektiger Social head clerks .....	151	8 890	8 751	-	139	119
Sosialassistenter Social assistants	44	8 977	8 418	121	438	57
Arbeidstakere i tjenesteytende stilling i alt Workers in service positions, total	7 656	9 589	8 679	115	795	361
Vaktsjefer Guard chiefs .....	34	13 449	10 698	2 111	640	978
EDB-,systemkonsulenter Data processing advisory officers .....	25	11 467	11 379	-	88	216
Domorganister, organister I Organists I .....	118	10 823	10 350	73	400	4
Første-,hoved-,spesialbibliotekarere Librarians .....	141	10 858	10 628	12	218	21

Tabell 7 (forts.). Heltidsansatte. Gjennomsnittlig månedsførtjeneste i enkelte kommune- og stillingsgrupper. Kr Full-time employees. Average monthly earnings in certain municipality and occupational groups. Kroner

Stillingsgruppe	Ansatte med i tellingen	Månedsførtjeneste 1. oktober 1983				Variabel overtids-godtgjørelse
		I alt	Regulativlønn	Faste tillegg	Variable tillegg	
MENN OG KVINNER (forts.)						
Kultursjefer Cultural chiefs .....	27	14 964	14 871	14	79	-
Musikkskoleledere Leaders of music schools .....	41	12 387	12 252	13	122	-
Hjemmekonsulenter Home advisers ...	32	9 265	9 167	-	98	430
Musikkskolelærere Teachers of music schools .....	26	10 615	10 312	91	212	14
Lønnede tillitsmenn Representatives with wage .....	44	10 740	10 629	39	72	72
Inspektører Inspectors .....	124	10 910	10 655	7	248	328
Kontrollører Inspectors .....	120	11 265	9 399	1 407	459	385
Badebestyrere, bademestere Bath managers .....	80	9 866	9 086	16	764	273
Kantine-, kafébestyrere Canteen, café managers .....	33	8 797	8 612	19	166	143
Driftsledere, driftslederassistenter Work managers .....	30	11 641	10 993	124	524	701
Organister II, III, IV Organists II, III, IV .....	75	9 435	9 084	53	298	-
Klokkerdiakoner Parish (deacon) clerks .....	50	9 841	9 339	186	316	79
Kirkeverger Church wardens .....	27	10 805	10 690	3	112	10
Kateketer Junior curators .....	25	9 800	9 704	-	96	-
Bibliotekarere Librarians .....	226	9 508	9 272	25	211	30
Distriktsbibliotekarere District librarians .....	52	10 443	10 129	7	307	73
Fritids-, idretts-, ungdomsledere Leisure, sports, youth leaders .....	43	9 674	9 032	123	519	147
Internathusmødre, -fedre House-keepers .....	74	8 986	8 652	19	315	66
Husmødre, -vikarer Home helps .....	61	8 192	8 020	-	172	46
Landbruksvikarer III Farmer substitutes .....	72	9 155	8 779	21	355	138
Båtførere Shipmasters .....	45	10 050	9 146	54	850	665
Instruktører Instructors .....	26	9 281	9 021	-	260	-
Førskolelærere Preschool teachers .	30	9 392	9 268	-	124	6
Spesiallærere Special teachers ....	64	11 711	11 568	-	143	8
Kontrollører ellers Other inspectors	137	10 484	9 262	9	1 213	399
Vakter Guards .....	125	9 746	8 433	364	949	526
Tilsynsmenn, -kvinner Inspectors ..	38	9 711	8 577	15	1 119	305
Internatassistenter Assistants at boarding school .....	170	8 564	7 915	2	647	34
Kirketjenere Vergers .....	303	8 734	8 395	143	196	99
Klokkere Parish clerks .....	73	9 494	8 781	150	563	7
Bibliotekmedarbeidere Assistant librarians .....	86	8 475	8 000	6	469	35
Klubbmedarbeidere Club assistants .	163	10 073	8 244	9	1 820	63
Kokker Cooks .....	37	8 926	8 613	6	307	115
Kantinepersonale Canteen staff ....	41	7 890	7 825	-	65	134
Badebetjenter, badeassistenter Bath attendants .....	222	8 740	7 794	43	903	161
Kasserere/billettselgere Ticket clerks .....	79	9 015	8 090	28	897	266
Landbruksvikarer I,II Farmer substitutes .....	276	8 239	7 975	5	259	64
Rutebilsjåførere Drivers .....	706	10 132	8 295	285	1 552	1 069
Vognførere, vognbetjenter Tram drivers, tram assistants .....	752	9 997	8 303	36	1 658	584
Billettører Ticket clerks .....	52	10 925	9 171	-	1 754	1 132

Tabell 7 (forts.). Heltidsansatte. Gjennomsnittlig månedsfortjeneste i enkelte kommune- og stillingsgrupper. Kr Full-time employees. Average monthly earnings in certain municipality and occupational groups. Kroner

Stillingsgruppe	Ansatte med i tellingen	Månedsfortjeneste 1. oktober 1983				Variabel overtidsgodtgjørelse
		I alt	Regulativlønn	Faste tillegg	Variable tillegg	
<b>MENN OG KVINNER (forts.)</b>						
Parkeringsbetjenter Parking officers .....	96	8 780	8 624	11	145	341
Trafikkbetjenter Traffic officers .	66	8 007	7 483	29	495	642
Konduktører Conductors .....	402	9 622	7 710	7	1 905	1 175
Stasjonsbetjenter Station officers	233	9 873	7 707	322	1 844	810
Praktikanter Trainees .....	75	5 132	4 982	1	149	31
Ekspeditører Assistants .....	173	9 041	8 428	188	425	298
Bud Messengers .....	96	7 093	7 008	-	85	103
Rengjøringsassistenter Cleaners ...	323	8 557	7 921	253	383	50
Unge arbeidstakere Young workers ..	117	6 244	5 507	1	736	14
Sentralbordbetjenter Switchboard operators .....	84	8 030	8 003	-	27	54
Toalettbetjenter Toilet attendants	36	8 967	7 640	-	1 327	82
<b>Kommuner med færre enn 3 000 innbyggere</b>						
<u>i alt Municipalities with less than</u>						
<u>3 000 inhabitants, total</u> .....	3 560	9 896	9 725	40	131	53
Administrative funksjonærer i alt .....	1 470	10 607	10 535	15	57	22
Ledende administrative funksjonærer ...	634	13 133	13 033	30	70	13
Rådmenn .....	70	15 719	15 671	-	48	-
Kommunekasserere kombinert med annen stilling .....	152	12 400	12 294	23	83	4
Kommunekontorsjefer .....	77	15 703	15 477	70	156	-
Formannskapssekretærer .....	37	10 355	10 294	32	29	201
Sosialsjefer .....	144	12 356	12 266	18	72	-
Konsulenter .....	43	11 556	11 498	-	58	-
Administrative funksjonærer med kvalifisert, selvstendig arbeid .....	248	9 694	9 604	2	88	48
Regnskaps-, trekkontrollører .....	25	9 340	9 254	7	79	73
Avdelingsledere .....	43	9 977	9 903	8	66	18
Førstesekretærer .....	57	9 922	9 773	-	149	55
Sekretærer .....	83	9 620	9 538	1	81	73
Administrative funksjonærer med kvalifisert arbeid .....	377	8 626	8 582	8	36	26
Fullmektiger I, i særklasse .....	112	9 246	9 222	6	18	26
Fullmektiger .....	260	8 362	8 312	6	44	26
Administrative funksjonærer med rutinepreget arbeid .....	211	7 627	7 616	-	11	13
Tekniske funksjonærer i alt .....	552	11 193	10 853	118	222	72
Ledende tekniske funksjonærer .....	179	13 402	12 870	274	258	31
Tekniske sjefer .....	26	13 844	13 225	157	462	30
Kommuneingeniører .....	123	13 119	12 753	184	182	23
Driftsbestyrere/elverksjefer .....	26	14 401	13 107	845	449	71
Tekniske funksjonærer i krevende, selvstendig stilling .....	201	10 567	10 309	39	219	78
Avdelingsingeniører II .....	169	10 406	10 162	16	228	62
Underordnede tekniske funksjonærer ....	172	9 627	9 391	49	187	109
Oppsynsmenn .....	32	10 067	9 824	45	198	255
Ingeniører .....	78	9 128	8 945	49	134	57
Arbeidere i alt .....	1 190	8 760	8 547	34	179	88
Formenn .....	92	9 782	9 523	36	223	154
Formenn .....	62	9 603	9 449	22	132	66
Fagarbeidere .....	333	9 077	8 877	31	169	80
Feiere .....	38	8 635	8 522	23	90	-
Montører .....	62	9 252	8 960	33	259	95
Driftsoperatører .....	40	8 821	8 636	17	168	200
Håndverkere/fagarbeidere .....	188	9 149	8 954	36	159	67
Andre arbeidere .....	765	8 499	8 285	35	179	84
Gravere/kirketjenere .....	28	7 959	7 949	2	8	-
Fagarbeidere .....	180	8 670	8 425	23	222	147



Tabell 7 (forts.). Heltidsansatte. Gjennomsnittlig månedsfortjeneste i enkelte kommune- og stillingsgrupper. Kr Full-time employees. Average monthly earnings in certain municipality and occupational groups. Kroner

Stillingsgruppe	Ansatte med i tellingen	Månedsfortjeneste 1. oktober 1983			Variabel overtids-godtgjørelse	
		I alt	Regulativlønn	Faste tillegg		Variable tillegg
<b>MENN OG KVINNER (forts.)</b>						
Spesialarbeidere/arbeidere .....	157	8 080	7 814	21	245	32
Vaktmestere .....	358	8 705	8 514	53	138	84
Arbeidstakere med behandling av klienter i alt .....	53	9 587	9 554	-	33	6
Arbeidstakere i tjenesteytende stilling i alt .....	295	8 571	8 354	52	165	32
Landbruksvikarer I, II .....	70	8 105	7 882	14	209	-
Rengjøringsassistenter .....	64	8 356	7 991	109	256	72
<u>Kommuner med 3 000 - 4 999 innbyggere i alt Municipalities with 3 000 - 4 999 inhabitants, total</u> .....	3 623	9 835	9 654	24	157	92
Administrative funksjonærer i alt .....	1 321	10 431	10 339	1	91	37
Ledende administrative funksjonærer ...	461	13 243	13 120	3	120	29
Rådmenn .....	49	16 005	15 856	-	149	-
Kommunekasserere komb. med annen stilling .....	87	12 550	12 434	10	106	10
Kommunerevisorer .....	30	13 463	13 233	-	230	-
Kommunekontorsjefer .....	47	15 765	15 643	-	122	35
Sosialsjefer .....	91	12 462	12 389	-	73	-
Konsulenter .....	52	11 644	11 517	-	127	95
Administrative funksjonærer med kvalifisert, selvstendig arbeid .....	331	9 791	9 701	-	90	74
Regnskaps-, trekkontrollører .....	30	9 347	9 316	-	31	26
Avdelingsledere .....	66	10 213	10 106	-	107	22
Førstesekretærer .....	83	9 920	9 886	-	34	170
Sekretærer .....	109	9 643	9 535	-	108	76
Administrative funksjonærer med kvalifisert arbeid .....	346	8 747	8 671	2	74	24
Fullmektiger I, i særklasse .....	102	9 389	9 292	7	90	58
Fullmektiger .....	244	8 479	8 412	-	67	9
Administrative funksjonærer med rutinepreget arbeid .....	183	7 686	7 639	-	47	15
Tekniske funksjonærer i alt .....	596	11 106	10 779	75	152	135
Ledende tekniske funksjonærer .....	137	13 386	13 001	147	238	53
Tekniske sjefer .....	27	13 779	13 474	110	195	8
Kommuneingeniører .....	70	13 431	13 022	81	328	39
Driftsbestyrere/elverksjefer .....	27	13 807	13 245	413	149	63
Tekniske funksjonærer i krevende, selvstendig stilling .....	227	10 877	10 592	55	230	178
Avdelingsingeniører II .....	186	10 694	10 443	41	210	118
Underordnede tekniske funksjonærer ...	232	9 983	9 650	53	280	142
Oppsynsmenn .....	41	10 214	9 874	158	182	127
Installasjonsinspektører .....	33	10 436	10 125	12	299	120
Ingeniører .....	95	9 465	9 254	33	178	45
Arbeidere i alt .....	1 332	8 883	8 676	28	179	142
Formenn .....	143	9 898	9 501	68	329	306
Montørformenn .....	46	10 341	9 793	23	525	495
Formenn .....	71	9 804	9 472	106	226	247
Fagarbeidere .....	457	9 087	8 920	21	146	193
Feiere .....	41	8 714	8 530	46	138	-
Montører .....	87	9 108	8 947	14	147	241
Driftsoperatører .....	43	8 829	8 700	8	121	353
Håndverkere/fagarbeidere .....	274	9 140	8 981	22	137	187
Andre arbeidere .....	732	8 557	8 362	24	171	78
Gravere/kirketjenere .....	25	8 625	8 308	21	296	17
Fagarbeidere .....	213	8 560	8 406	16	138	92
Spesialarbeidere/arbeidere .....	108	7 929	7 805	8	116	129
Vaktmestere .....	335	8 832	8 604	38	190	43

Tabell 7 (forts.). Heltidsansatte. Gjennomsnittlig månedsfortjeneste i enkelte kommune- og stillingsgrupper. Kr Full-time employees. Average monthly earnings in certain municipality and occupational groups. Kroner

Stillingsgruppe	Ansatte med i tellingen	Månedsfortjeneste 1. oktober 1983			Variabel overtidsgodtgjørelse	
		I alt	Regulativlønn	Faste tillegg		Variable tillegg
MENN OG KVINNER (forts.)						
Arbeidstakere med behandling av klienter i alt .....	131	9 769	9 571	4	194	11
Sosialkuratorer .....	74	8 997	8 918	-	79	20
Arbeidstakere i tjenesteytende stilling i alt .....	243	8 734	8 584	13	137	47
Kirketjenere .....	32	8 463	8 310	-	153	142
Landbruksvikarer I, II .....	60	8 110	7 996	1	113	115
Kommuner med 5 000 - 6 999 innbyggere i alt Municipalities with 5 000 - 6 999 inhabitants, total .....	3 066	9 833	9 636	38	159	96
Administrative funksjonærer i alt .....	1 017	10 404	10 315	9	80	44
Ledende administrative funksjonærer ....	313	13 336	13 230	9	97	71
Rådmenn .....	37	16 082	16 045	-	37	-
Kommunekasserere, kemnere .....	51	13 376	13 276	-	100	72
Sosiialsjefer .....	49	13 186	13 118	-	68	-
Konsulenter .....	51	11 972	11 726	-	246	213
Administrative funksjonærer med kvalifisert, selvstendig arbeid .....	285	10 075	9 965	21	89	52
Regnskaps-, trekkkontrollører .....	33	9 381	9 363	-	18	84
Avdelingsledere .....	63	10 423	10 292	55	76	24
Førstesekretærer .....	65	10 437	10 277	-	160	58
Sekretærer .....	77	9 783	9 650	14	119	86
Administrative funksjonærer med kvalifisert arbeid .....	273	8 857	8 801	1	55	23
Fullmektiger I, i særklasse .....	91	9 357	9 349	-	8	7
Fullmektiger .....	180	8 605	8 525	2	78	31
Administrative funksjonærer med rutinepreget arbeid .....	146	7 651	7 583	-	68	10
Tekniske funksjonærer i alt .....	542	11 014	10 700	68	246	90
Ledende tekniske funksjonærer .....	85	13 941	13 441	159	341	-
Kommuneingeniører .....	34	14 054	13 577	28	449	-
Tekniske funksjonærer i krevende, selvstendig stilling .....	185	11 477	11 149	58	270	138
Avdelingsingeniører I .....	29	12 775	12 318	54	403	7
Avdelingsingeniører II .....	130	11 173	10 851	67	255	132
Underordnede tekniske funksjonærer ....	272	9 784	9 537	47	200	85
Oppsynsmenn .....	52	10 276	10 028	84	164	224
Installasjonsinspektører .....	26	10 445	10 068	44	333	56
Ingeniører .....	94	9 340	9 122	39	179	32
Arbeidere i alt .....	1 216	8 924	8 703	51	170	150
Formenn .....	111	9 733	9 498	34	201	173
Montørformenn .....	29	10 023	9 808	48	167	141
Formenn .....	53	9 736	9 558	29	149	280
Fagarbeidere .....	426	9 166	8 962	53	151	135
Feiere .....	31	8 725	8 530	8	187	-
Montører .....	90	9 271	9 054	88	129	193
Driftsoperatører .....	27	8 892	8 658	113	121	340
Håndverkere/fagarbeidere .....	271	9 161	9 004	20	137	115
Andre arbeidere .....	679	8 639	8 411	53	175	155
Fagarbeidere .....	210	8 623	8 509	35	79	145
Spesialarbeidere/arbeidere .....	89	8 093	7 931	79	83	87
Vaktmestere .....	291	8 896	8 619	71	206	135
Arbeidstakere med behandling av klienter i alt .....	100	10 026	9 970	-	56	50
Sosialkuratorer .....	55	9 148	9 108	-	40	90
Arbeidstakere i tjenesteytende stilling i alt .....	191	9 131	8 763	44	324	68
Landbruksvikarer I, II .....	36	8 159	7 946	-	213	117

Tabell 7 (forts.). Heltidsansatte. Gjennomsnittlig månedsfortjeneste i enkelte kommune- og stillingsgrupper. Kr Full-time employees. Average monthly earnings in certain municipality and occupational groups. Kroner

Stillingsgruppe	Ansatte med i tellingen	Månedsfortjeneste 1. oktober 1983				Variabel overtidsgodtgjørelse
		I alt	Regulativlønn	Faste tillegg	Variable tillegg	
MENN OG KVINNER (forts.)						
Kommuner med 7 000 - 8 999 innbyggere						
<u>I alt Municipalities with 7 000 - 8 999 inhabitants, total</u> .....	3 978	9 944	9 649	33	262	175
Administrative funksjonærer i alt .....	1 243	10 366	10 227	4	135	82
Ledende administrative funksjonærer ...	353	13 503	13 277	6	220	66
Rådmenn .....	32	17 118	16 893	-	225	-
Kommunekasserere, kemnere .....	39	13 753	13 515	-	238	58
Kommunerevisorer .....	29	14 520	14 299	-	221	34
Biblioteksjefer .....	31	11 249	11 162	1	86	44
Sosialsjefer .....	42	13 609	13 519	-	90	33
Konsulenter .....	82	12 255	11 879	24	352	146
Administrative funksjonærer med kvalifisert, selvstendig arbeid .....	325	10 209	10 053	-	156	102
Regnskaps-, trekkontrollører .....	32	9 607	9 552	-	55	75
Avdelingsledere .....	92	10 414	10 261	-	153	76
Førstesekretærer .....	68	10 596	10 381	-	215	194
Sekretærer .....	91	9 831	9 666	-	165	57
Administrative funksjonærer med kvalifisert arbeid .....	374	8 916	8 831	3	82	93
Fullmektiger I, i særklasse .....	146	9 438	9 346	5	87	93
Fullmektiger .....	224	8 571	8 491	2	78	95
Administrative funksjonærer med rutinepreget arbeid .....	191	7 674	7 622	7	45	56
Tekniske funksjonærer i alt .....	665	11 358	10 938	83	337	166
Ledende tekniske funksjonærer .....	104	14 517	13 985	166	366	3
Kommuneingeniører .....	31	14 980	14 535	231	214	-
Tekniske funksjonærer i krevende, selvstendig stilling .....	224	11 663	11 339	56	268	182
Avdelingsingeniører I .....	45	12 680	12 432	58	190	23
Avdelingsingeniører II .....	133	11 241	10 925	67	249	193
Driftsingeniører II .....	29	11 557	11 021	37	499	445
Underordnede tekniske funksjonærer ...	337	10 181	9 731	75	375	207
Oppsynsmenn .....	53	10 679	10 064	147	468	178
Brannmestere .....	25	11 453	10 294	439	720	160
Installasjonsinspektører .....	42	10 505	10 228	29	248	103
Ingeniører .....	96	9 396	9 262	25	109	124
Arbeidere i alt .....	1 647	9 160	8 798	40	322	261
Formenn .....	186	9 992	9 576	55	361	388
Montørformenn .....	42	10 127	9 792	87	248	767
Formenn .....	87	9 836	9 591	36	209	337
Fagarbeidere .....	695	9 322	9 022	34	266	283
Feiere .....	32	8 871	8 627	8	236	32
Montører .....	127	9 465	9 107	87	271	524
Driftsoperatører .....	35	9 208	8 762	68	378	341
Håndverkere/fagarbeidere .....	483	9 288	9 025	21	242	220
Andre arbeidere .....	766	8 811	8 406	41	364	210
Brannkonstabler .....	79	10 192	8 779	9	1 404	317
Fagarbeidere .....	180	8 675	465	30	180	229
Spesialarbeidere/arbeidere .....	95	7 749	7 640	18	91	147
Vaktmestere .....	303	9 058	8 699	64	295	172
Lærlinger .....	31	6 396	6 289	22	85	66
Arbeidstakere med behandling av klienter i alt .....	133	10 397	10 249	4	144	67
Sosialkuratorer .....	66	9 182	9 076	2	104	115
Arbeidstakere i tjenesteytende stilling i alt .....	290	9 137	8 772	13	352	145
Kirketjenere .....	26	8 679	8 337	17	325	240
Landbruksvikarer I, II .....	37	8 366	8 089	4	273	105
Kommuner med 9 000 - 10 999 innbyggere						
<u>I alt Municipalities with 9 000 - 10 999 inhabitants, total</u> .....	1 701	9 967	9 663	29	275	160

Tabell 7 (forts.). Heltidsansatte. Gjennomsnittlig månedsfortjeneste i enkelte kommune- og stillingsgrupper. Kr Full-time employees. Average monthly earnings in certain municipality and occupational groups. Kroner

Stillingsgruppe	Ansatte med i tellingen	Månedsfortjeneste 1. oktober 1983			Variabel overtidsgodtgjørelse	
		I alt	Regulativlønn	Faste tillegg		Variable tillegg
MENN OG KVINNER (forts.)						
Administrative funksjonærer i alt .....	519	10 515	10 326	7	182	127
Ledende administrative funksjonærer ...	162	13 636	13 432	15	189	133
Konsulenter .....	36	12 046	11 992	-	54	235
Administrative funksjonærer med kvalifisert, selvstendig arbeid .....	128	10 097	9 823	-	274	201
Avdelingsledere .....	39	10 262	9 956	-	306	184
Førstesekretærer .....	27	10 512	10 127	-	385	459
Sekretærer .....	32	9 833	9 630	-	203	42
Administrative funksjonærer med kvalifisert arbeid .....	148	8 976	8 822	9	145	111
Fullmektiger I, i særklasse .....	47	9 458	9 313	1	144	92
Fullmektiger .....	99	8 703	8 572	4	127	122
Administrative funksjonærer med rutinepreget arbeid .....	81	7 745	7 657	-	88	25
Tekniske funksjonærer i alt .....	296	11 309	10 878	94	337	145
Ledende tekniske funksjonærer .....	46	14 319	13 767	185	367	37
Tekniske funksjonærer i krevende, selvstendig stilling .....	108	11 751	11 312	78	361	177
Avdelingsingeniører II .....	66	11 302	10 965	76	261	214
Underordnede tekniske funksjonærer ...	142	9 998	9 611	78	309	156
Ingeniører .....	39	9 108	9 034	-	74	79
Arbeidere i alt .....	708	9 094	8 777	13	304	221
Formenn .....	83	9 849	9 574	9	266	348
Formenn .....	41	9 858	9 597	13	248	427
Fagarbeidere .....	301	9 272	8 964	7	301	271
Montører .....	53	8 918	8 810	34	74	338
Håndverkere/fagarbeidere .....	219	9 385	9 028	-	357	253
Andre arbeidere .....	324	8 735	8 400	20	315	141
Fagarbeidere .....	85	8 619	8 403	31	185	186
Spesialarbeidere/arbeidere .....	37	7 864	7 801	17	46	50
Vaktmestere .....	137	9 202	8 762	22	418	173
Arbeidstakere med behandling av klienter i alt .....	62	10 296	10 013	-	283	74
Sosialkuratorer .....	30	9 106	9 025	-	81	152
Arbeidstakere i tjenesteytende stilling i alt .....	116	9 236	8 811	72	353	30
<u>Kommuner med 11 000 - 13 999 innbyggere i alt Municipalities with 11 000 - 13 999 inhabitants, total</u> .....						
Administrative funksjonærer i alt .....	4 189	10 134	9 818	37	279	178
Ledende administrative funksjonærer ...	1 282	10 590	10 411	9	170	96
Rådmenn .....	389	13 720	13 509	14	197	123
Kommunekasserere, kemnere .....	31	17 612	17 526	-	86	90
Kommunerevisorer .....	31	14 369	14 099	-	270	71
Biblioteksjefer .....	29	14 684	14 578	40	66	23
Biblioteksjefer .....	31	11 496	11 401	5	90	11
Sosialsjefer .....	34	14 230	14 106	-	124	9
Kontorsjefer .....	35	14 043	13 851	-	192	294
Konsulenter .....	101	12 278	12 005	6	267	195
Administrative funksjonærer med kvalifisert, selvstendig arbeid .....	348	10 340	10 116	12	212	113
Regnskaps-, trekkontrollører .....	34	9 692	9 462	-	230	62
Avdelingsledere .....	107	10 662	10 432	27	203	188
Førstesekretærer .....	81	10 601	10 453	-	148	69
Sekretærer .....	88	9 980	9 694	15	271	119
Administrative funksjonærer med kvalifisert arbeid .....	358	8 898	8 752	3	143	71
Fullmektiger I, i særklasse .....	121	9 455	9 262	-	193	84
Fullmektiger .....	229	8 603	8 476	4	123	67

Tabell 7 (forts.). Heltidsansatte. Gjennomsnittlig månedsfortjeneste i enkelte kommune- og stillingsgrupper. Kr Full-time employees. Average monthly earnings in certain municipality and occupational groups. Kroner

Stillingsgruppe	Ansatte med i tellingen	Månedsfortjeneste 1. oktober 1983			Variable tillegg	Variabel overtidsgodtgjørelse
		I alt	Regulativlønn	Faste tillegg		
<b>MENN OG KVINNER (forts.)</b>						
Administrative funksjonærer med rutinepreget arbeid .....	187	7 784	7 696	3	85	59
Tekniske funksjonærer i alt .....	822	11 488	11 075	76	337	172
Ledende tekniske funksjonærer .....	117	14 840	14 366	101	373	62
Tekniske funksjonærer i krevende, selvstendig stilling .....	310	11 916	11 512	45	359	161
Avdelingsingeniører I .....	81	12 949	12 639	29	281	214
Avdelingsingeniører II .....	163	11 193	10 827	48	318	154
Driftsingeniører II .....	34	12 206	11 497	83	626	116
Underordnede tekniske funksjonærer ....	395	10 160	9 758	93	309	213
Oppsynsmenn .....	76	10 759	10 201	157	40	241
Installasjonsinspektører .....	52	10 306	10 150	49	107	93
Ingeniører .....	92	9 392	9 182	47	163	134
Teknikere .....	31	8 809	8 634	81	94	-
Arbeidere i alt .....	1 669	9 240	8 849	44	347	273
Formenn .....	241	10 085	9 602	82	401	425
Brannformenn .....	28	10 601	9 412	2	187	513
Montørformenn .....	62	10 418	9 813	64	541	820
Formenn .....	122	9 818	9 546	107	165	302
Fagarbeidere .....	660	9 358	9 036	49	273	281
Feiere .....	30	8 804	8 528	49	227	26
Montører .....	96	9 251	8 921	54	276	402
Driftsoperatører .....	30	9 581	8 738	14	829	691
Håndverkere/fagarbeidere .....	492	9 376	9 089	51	236	229
Andre arbeidere .....	768	8 873	8 451	28	394	219
Brannkonstabler .....	99	9 568	8 689	2	877	389
Fagarbeidere .....	197	8 736	8 513	35	188	200
Spesialarbeidere/arbeidere .....	63	7 830	7 647	29	154	239
Vaktmestere .....	290	9 315	8 842	35	438	170
Lærlinger .....	47	6 410	6 365	14	31	184
Arbeidstakere med behandling av klienter i alt .....	157	10 333	10 255	8	70	29
Sosialkuratorer .....	82	9 241	9 177	15	49	43
Arbeidstakere i tjenesteytende stilling i alt .....	259	9 217	8 873	22	322	80
Landbruksvikarer I, II .....	27	8 072	7 902	-	170	8
<u>Kommuner med 14 000 - 17 999 innbyggere i alt Municipalities with 14 000 - 17 999 inhabitants, total</u> .....	3 279	10 087	9 670	51	366	139
Administrative funksjonærer i alt .....	952	10 473	10 296	5	172	72
Ledende administrative funksjonærer ...	270	13 821	13 618	2	201	98
Konsulenter .....	73	12 193	11 956	-	237	187
Administrative funksjonærer med kvalifisert, selvstendig arbeid .....	252	10 246	10 052	6	188	72
Regnskaps-, trekkontrollører .....	28	9 773	9 641	-	132	36
Avdelingsledere .....	62	10 452	10 327	16	109	55
Førstesekretærer .....	54	10 417	10 178	-	239	77
Sekretærer .....	77	9 922	9 686	5	231	44
Administrative funksjonærer med kvalifisert arbeid .....	269	8 963	8 790	11	162	50
Fullmektiger I, i særklasse .....	81	9 550	9 333	5	212	60
Fullmektiger .....	184	8 695	8 536	14	145	47
Administrative funksjonærer med rutinepreget arbeid .....	161	7 737	7 620	-	117	64
Tekniske funksjonærer i alt .....	604	11 474	11 020	35	419	161
Ledende tekniske funksjonærer .....	80	15 167	14 739	30	398	142
Tekniske funksjonærer i krevende, selvstendig stilling .....	211	11 953	11 571	27	355	179
Avdelingsingeniører I .....	55	12 904	12 591	18	295	117
Avdelingsingeniører II .....	116	11 271	10 925	13	333	157

Tabell 7 (forts.). Heltidsansatte. Gjennomsnittlig månedsførtjeneste i enkelte kommune- og stillingsgrupper. Kr Full-time employees. Average monthly earnings in certain municipality and occupational groups. Kroner

Stillingsgruppe	Ansatte med i tellingen	Månedsførtjeneste 1. oktober 1983				Variabel overtidsgodtgjørelse
		I alt	Regulativlønn	Faste tillegg	Variable tillegg	
<b>MENN OG KVINNER (forts.)</b>						
Underordnede tekniske funksjonærer ...	313	10 207	9 697	41	469	153
Oppsynsmenn .....	57	10 684	10 157	132	395	185
Installasjonsinspektører .....	32	10 217	10 057	18	142	105
Ingeniører .....	75	9 524	9 131	-	393	34
Arbeidere i alt .....	1 302	9 309	8 783	48	478	201
Formenn .....	168	10 117	9 640	40	437	321
Montørformenn .....	34	10 224	9 812	126	286	915
Formenn .....	101	10 014	9 580	20	414	222
Fagarbeidere .....	519	9 464	8 984	34	446	251
Feiere .....	27	9 240	8 534	-	706	85
Montører .....	67	9 308	8 924	97	287	646
Håndverkere/fagarbeidere .....	392	9 507	9 035	29	443	174
Andre arbeidere .....	615	8 957	8 379	61	517	126
Brannkonstabler .....	73	9 220	8 359	217	644	43
Fagarbeidere .....	158	9 007	8 458	39	510	128
Spesialarbeidere/arbeidere .....	67	8 531	7 638	8	885	137
Vaktmestere .....	228	9 326	8 791	46	489	161
Lærlinger .....	26	6 380	6 306	45	29	138
Arbeidstakere med behandling av klienter i alt .....	109	10 454	10 317	4	133	116
Sosialkuratorer .....	53	9 272	9 135	7	130	175
Arbeidstakere i tjenesteytende stilling i alt .....	312	9 342	8 623	248	471	52
Kirketjenere .....	29	8 702	8 458	19	225	34
Rengjøringsassistenter .....	91	9 237	8 025	774	438	46
<u>Kommuner med 18 000 - 24 999 innbyggere i alt Municipalities with 18 000 - 24 999 inhabitants, total .....</u>	<u>2 853</u>	<u>10 007</u>	<u>9 692</u>	<u>43</u>	<u>272</u>	<u>242</u>
Administrative funksjonærer i alt .....	769	10 332	10 252	9	71	112
Ledende administrative funksjonærer ..	195	13 797	13 622	30	145	84
Konsulenter .....	51	12 285	12 073	4	208	108
Administrative funksjonærer med kvalifisert, selvstendig arbeid .....	222	10 110	10 064	2	44	198
Regnskaps-, trekkontrollører .....	25	9 664	9 657	-	7	333
Avdelingsledere .....	66	10 487	10 406	2	79	333
Førstesekretærer .....	48	10 311	10 285	-	26	65
Sekretærer .....	60	9 691	9 662	6	23	109
Administrative funksjonærer med kvalifisert arbeid .....	237	8 924	8 868	1	55	87
Fullmektiger I, i særklasse .....	81	9 338	9 329	1	8	151
Fullmektiger .....	149	8 640	8 556	1	83	56
Administrative funksjonærer med rutinepreget arbeid .....	115	7 787	7 751	-	36	46
Tekniske funksjonærer i alt .....	556	11 372	11 011	65	296	163
Ledende tekniske funksjonærer .....	71	15 311	14 867	62	382	23
Tekniske funksjonærer i krevende, selvstendig stilling .....	191	11 755	11 523	36	196	88
Avdelingsingeniører I .....	61	12 729	12 499	49	181	48
Avdelingsingeniører II .....	100	11 016	10 749	34	233	139
Underordnede tekniske funksjonærer ...	294	10 172	9 748	85	339	245
Oppsynsmenn .....	74	10 640	10 182	229	229	303
Installasjonsinspektører .....	33	10 491	10 422	-	69	42
Ingeniører .....	66	9 299	9 191	1	107	174
Arbeidere i alt .....	1 231	9 313	8 866	61	386	396
Formenn .....	172	10 097	9 685	57	355	509
Brannformenn .....	25	10 572	9 461	199	912	526
Montørformenn .....	32	10 176	9 820	29	327	760
Formenn .....	103	9 927	9 646	31	250	487
Fagarbeidere .....	482	9 417	9 029	99	289	420
Montører .....	84	9 757	8 952	449	356	409
Håndverkere/fagarbeidere .....	355	9 336	9 051	22	263	449

Tabell 7 (forts.). Heltidsansatte. Gjennomsnittlig månedsførtjeneste i enkelte kommune- og stillingsgrupper. Kr Full-time employees. Average monthly earnings in certain municipality and occupational groups. Kroner

Stillingsgruppe	Ansatte med i tellingen	Månedsførtjeneste 1. oktober 1983			Variabel overtidsgodtgjørelse	
		I alt	Regulativtlønn	Faste tillegg		Variable tillegg
<b>MENN OG KVINNER (forts.)</b>						
Andre arbeidere .....	577	8 992	8 485	30	477	343
Brannkonstabler .....	98	10 103	8 885	98	1 120	607
Fagarbeidere .....	176	8 677	8 404	13	260	314
Spesialarbeidere/arbeidere .....	69	8 077	7 928	2	147	207
Vaktmestere .....	184	9 304	8 778	18	508	338
Arbeidstakere med behandling av klienter i alt .....	73	10 337	10 087	23	227	161
Sosialkuratorer .....	41	9 172	9 109	34	29	214
Arbeidstakere i tjenesteytende stilling i alt .....	224	9 217	8 910	21	286	58
<u>Kommuner med 25 000 - 34 999 innbyggere i alt</u> .....						
<u>Municipalities with 25 000 - 34 999 inhabitants, total</u> .....	3 849	10 077	9 645	29	403	221
Administrative funksjonærer i alt .....	1 068	10 340	10 143	11	186	209
Ledende administrative funksjonærer .....	256	14 192	13 868	16	308	174
Kontorsjefer .....	31	13 967	13 346	-	621	269
Konsulenter .....	60	12 363	12 136	67	160	191
Administrative funksjonærer med kvalifisert, selvstendig arbeid .....	294	10 235	10 038	16	181	297
Regnskaps-, trekkontrollører .....	32	9 724	9 534	-	190	177
Avdelingsledere .....	103	10 552	10 336	27	189	304
Førstesekretærer .....	52	10 665	10 464	-	201	313
Sekretærer .....	75	9 903	9 717	24	162	430
Administrative funksjonærer med kvalifisert arbeid .....	319	8 913	8 815	5	93	193
Fullmektiger I, i særklasse .....	104	9 458	9 304	4	150	334
Fullmektiger .....	206	8 636	8 563	5	68	130
Administrative funksjonærer med rutinepreget arbeid .....	199	7 828	7 635	8	185	150
Tekniske funksjonærer i alt .....	696	11 315	10 906	44	365	163
Ledende tekniske funksjonærer .....	103	15 168	14 813	38	317	7
Overingeniører .....	37	14 326	14 176	4	146	18
Tekniske funksjonærer i krevende, selvstendig stilling .....	215	11 844	11 584	17	243	116
Avdelingsingeniører I .....	59	12 978	12 629	20	329	35
Avdelingsingeniører II .....	121	11 275	11 083	21	171	182
Underordnede tekniske funksjonærer .....	378	9 965	9 455	61	449	231
Oppsynsmenn .....	69	10 816	10 187	34	595	406
Ingeniører .....	93	9 167	9 073	23	71	59
Teknikere .....	28	8 635	8 598	2	35	157
Arbeidere i alt .....	1 679	9 490	8 864	39	587	275
Formenn .....	251	10 149	9 574	55	520	393
Brannformenn .....	50	10 963	9 462	117	1 384	199
Formenn .....	147	9 829	9 490	45	294	420
Fagarbeidere .....	607	9 668	9 073	31	564	277
Feiere .....	28	9 059	8 756	39	264	395
Montører .....	44	10 395	9 119	18	1 258	200
Håndverkere/fagarbeidere .....	491	9 581	9 079	27	475	271
Andre arbeidere .....	821	9 156	8 493	40	623	237
Brannkonstabler .....	150	10 355	8 926	77	1 352	142
Fagarbeidere .....	240	8 859	8 456	40	363	192
Spesialarbeidere/arbeidere .....	118	8 100	7 784	18	298	138
Vaktmestere .....	200	9 595	8 926	23	646	239
Lærlinger .....	30	6 458	6 296	16	146	47
Arbeidstakere med behandling av klienter i alt .....	120	10 132	9 977	-	155	110
Sosialkuratorer .....	62	9 134	9 045	-	89	149

Tabell 7 (forts.). Heltidsansatte. Gjennomsnittlig månedsfortjeneste i enkelte kommune- og stillingsgrupper. Kr Full-time employees. Average monthly earnings in certain municipality and occupational groups. Kroner

Stillingsgruppe	Ansatte med i tellingen	Månedsfortjeneste 1. oktober 1983			Variabel overtids-godtgjørelse	
		I alt	Regulativløn	Faste tillegg		Variable tillegg
MENN OG KVINNER (forts.)						
Arbeidstakere i tjenesteytende stilling						
i alt .....	286	9 498	9 166	8	324	142
Kirketjenere .....	37	8 552	8 465	-	87	200
Kommuner med 35 000 - 64 999 innbyggere						
i alt Municipalities with 35 000 -						
64 999 inhabitants, total .....	4 022	10 171	9 847	50	274	252
Administrative funksjonærer i alt .....	1 028	10 525	10 404	9	112	202
Ledende administrative funksjonærer ....	301	13 925	13 745	12	168	148
Kontorsjefer .....	29	14 235	14 144	-	91	134
Førstekonsulenter .....	31	13 898	13 544	-	354	227
Konsulenter .....	98	12 010	11 914	17	79	170
Administrative funksjonærer med kvalifisert, selvstendig arbeid .....	281	10 150	10 032	12	106	366
Avdelingsledere .....	54	10 586	10 355	2	229	325
Førstesekretærer .....	86	10 544	10 457	6	81	292
Sekretærer .....	102	9 710	9 615	22	73	363
Administrative funksjonærer med kvalifisert arbeid .....	284	8 915	8 825	5	85	139
Fullmektiger I, i særklasse .....	131	9 391	9 287	1	103	175
Fullmektiger .....	150	8 482	8 403	8	71	110
Administrative funksjonærer med rutinepreget arbeid .....	162	7 679	7 606	7	66	127
Tekniske funksjonærer i alt .....	823	11 638	11 251	80	307	206
Ledende tekniske funksjonærer .....	129	15 491	15 061	40	390	116
Overingeniører .....	55	14 936	14 612	1	323	159
Tekniske funksjonærer i krevende, selvstendig stilling .....	296	11 891	11 643	35	213	164
Avdelingsingeniører I .....	76	12 884	12 602	44	238	206
Avdelingsingeniører II .....	156	11 235	11 042	44	149	126
Driftsingeniører II .....	29	12 138	11 427	-	711	416
Underordnede tekniske funksjonærer ....	398	10 202	9 725	126	351	267
Oppsynsmenn .....	75	10 709	10 233	227	249	281
Overmontører i særklasse .....	28	10 894	10 562	166	166	706
Overmontører I .....	25	10 290	9 820	242	228	775
Ingeniører .....	68	9 380	9 234	23	123	95
Teknikere .....	45	8 278	8 230	32	16	143
Arbeidere i alt .....	1 749	9 292	8 885	59	348	318
Formenn .....	268	10 069	9 671	80	318	398
Brannformenn .....	33	10 676	9 449	148	1 079	143
Montørformenn .....	49	10 215	9 820	226	169	806
Formenn .....	140	9 884	9 604	29	251	360
Fagarbeidere .....	776	9 385	9 040	56	289	305
Montører .....	47	9 338	8 878	113	347	586
Elektromaskinister I .....	33	10 866	9 712	47	1 107	433
Håndverkere/fagarbeidere .....	672	9 323	9 030	54	239	277
Andre arbeidere .....	705	8 894	8 416	54	424	303
Brannkonstabler .....	132	9 776	8 657	104	1 015	137
Fagarbeidere .....	230	8 686	8 436	21	229	350
Spesialarbeidere/arbeidere .....	31	7 686	7 368	28	290	162
Vaktmestere .....	220	9 160	8 808	43	309	305
Lærlinger .....	47	6 683	6 286	36	361	284
Arbeidstakere med behandling av klienter						
i alt .....	137	10 603	10 455	29	119	120
Sosialkuratorer .....	66	9 241	9 129	49	63	177
Arbeidstakere i tjenesteytende stilling						
i alt .....	285	9 845	9 401	72	372	226
Kirketjenere .....	26	9 177	8 457	348	372	285



Tabell 7 (forts.). Heltidsansatte. Gjennomsnittlig månedsfortjeneste i enkelte kommune- og stillingsgrupper. Kr Full-time employees. Average monthly earnings in certain municipality and occupational groups. Kroner

Stillingsgruppe	Ansatte med i tellingen	Månedsfortjeneste 1. oktober 1983				Variabel overtidsgodtgjørelse
		I alt	Regulativlønn	Faste tillegg	Variable tillegg	
<b>MENN OG KVINNER (forts.)</b>						
Bergen, Stavanger, Trondheim i alt .....	8 222	10 169	9 475	74	620	368
Administrative funksjonærer i alt .....	1 548	10 465	10 251	25	189	379
Ledende administrative funksjonærer ....	403	13 887	13 612	52	223	441
Kontorsjefer .....	39	14 307	13 907	61	339	139
Førstekonsulenter .....	36	13 622	13 253	61	308	825
Konsulenter .....	115	11 998	11 771	18	209	609
Administrative funksjonærer med kvalifisert, selvstendig arbeid .....	457	10 346	10 117	12	217	429
Avdelingsledere .....	64	10 871	10 557	31	283	153
Førstesekretærer .....	126	10 837	10 610	3	224	579
Sekretærer .....	213	9 968	9 753	16	199	420
Administrative funksjonærer med kvalifisert arbeid .....	407	9 139	8 930	26	183	450
Fullmektiger I, i særklasse .....	148	9 535	9 344	10	181	703
Fullmektiger .....	241	8 829	8 618	38	173	260
Administrative funksjonærer med rutinepreget arbeid .....	281	7 670	7 559	7	104	106
Tekniske funksjonærer i alt .....	1 358	11 808	11 280	40	488	334
Ledende tekniske funksjonærer .....	185	15 852	15 404	60	388	62
Overingeniører .....	92	15 170	14 717	14	439	71
Tekniske funksjonærer i krevende, selvstendig stilling .....	394	12 416	11 962	26	428	271
Avdelingsingeniører I .....	165	13 046	12 634	29	383	282
Avdelingsingeniører II .....	153	11 431	10 830	17	584	256
Underordnede tekniske funksjonærer ....	779	10 541	9 956	43	542	430
Oppsynsmenn .....	188	10 780	10 225	68	487	528
Karttegnere .....	27	9 210	9 177	-	33	419
Brannmestere .....	48	11 478	10 354	79	1 045	-
Underbrannmestere .....	74	10 818	9 877	116	825	24
Overmontører i særklasse .....	57	10 771	10 477	23	271	1 262
Installasjonsinspektører .....	58	11 809	11 322	11	476	1 181
Ingeniører .....	63	9 563	8 789	14	760	77
Teknikere .....	31	8 342	8 249	5	88	200
Målerkontrollører .....	31	9 732	9 498	11	223	93
Arbeidere i alt .....	3 541	9 549	8 770	66	713	372
Formenn .....	595	10 318	9 724	63	531	533
Brannformenn .....	77	10 571	9 491	128	952	-
Montørformenn .....	105	10 150	9 816	28	306	1 346
Formenn .....	320	10 216	9 601	59	556	443
Lagbaser, ledere .....	29	10 229	9 792	19	418	376
Fagarbeidere .....	1 320	9 708	9 123	36	549	466
Feiere .....	38	9 910	9 213	118	579	151
Montører .....	100	8 954	8 715	7	232	1 142
Elektromaskinister I .....	61	11 458	9 690	102	1 666	185
Håndverkere/fagarbeidere .....	1 089	9 649	9 115	32	502	442
Andre arbeidere .....	1 626	7 138	8 134	91	913	236
Stikningsassistenter .....	34	5 136	5 135	-	1	-
Brannkonstabler .....	258	9 812	8 687	176	949	-
Sjåførere .....	74	9 825	8 577	152	1 096	367
Fagarbeidere .....	621	9 076	8 354	103	619	367
Spesialarbeidere/arbeidere .....	349	9 225	7 491	5	1 729	120
Vaktmestere .....	183	9 923	9 015	133	775	207
Lærlinger .....	86	6 377	6 314	6	57	458
Arbeidstakere med behandling av klienter i alt .....	211	10 263	9 849	62	352	164
Sosialkuratorer .....	90	9 229	9 010	9	210	198

Tabell 7 (forts.). Heltidsansatte. Gjennomsnittlig månedsfortjeneste i enkelte kommune- og stillingsgrupper. Kr Full-time employees. Average monthly earnings in certain municipality and occupational groups. Kroner

Stillingsgruppe	Ansatte med i tellingen	Månedsfortjeneste 1. oktober 1983				Variabel overtidsgodtgjørelse
		I alt	Regulativlønn	Faste tillegg	Variable tillegg	
MENN OG KVINNER (forts.)						
Arbeidstakere i tjenesteytende stilling i alt .....	1 564	9 843	8 687	171	985	406
Inspektører .....	33	12 147	11 640	3	504	74
Kirketjenere .....	43	9 428	8 682	504	242	53
Klubbmedarbeidere .....	123	10 316	8 240	7	2 069	26
Rutebilsjåfører .....	355	9 924	8 335	563	1 026	1 011
Vognførere, -betjening .....	383	9 652	8 435	52	1 165	291
Parkeringsbetjenter .....	35	8 765	8 585	14	166	400
Unge arbeidstakere .....	53	7 017	5 489	-	1 528	2
<u>Oslo i alt .....</u>	<u>11 889</u>	<u>10 256</u>	<u>9 236</u>	<u>142</u>	<u>878</u>	<u>411</u>
Administrative funksjonærer i alt .....	2 652	10 147	9 955	17	175	189
Ledende administrative funksjonærer .....	654	14 137	13 969	33	135	110
Sosialsjefer .....	28	13 580	13 580	-	-	95
Direktører .....	28	18 931	18 857	74	-	-
Kontorsjefer .....	36	15 650	15 375	12	263	12
Avdelingssjefer .....	47	14 347	14 186	-	161	50
Konsulenter .....	191	12 579	12 402	23	154	224
Seksjonsledere .....	32	12 392	12 162	70	160	314
Hoved-, førsterevisorer .....	51	13 230	13 181	23	26	9
Administrative funksjonærer med kvalifisert, selvstendig arbeid .....	415	10 418	10 192	27	199	322
Førstesekretærer .....	189	10 420	10 185	3	232	340
Sekretærer .....	145	10 016	9 837	56	123	298
Administrative funksjonærer med kvalifisert arbeid .....	939	8 930	8 708	9	213	247
Fullmektiger I, i særklasse .....	328	9 405	9 005	6	394	250
Fullmektiger .....	585	8 630	8 507	8	115	254
Administrative funksjonærer med rutinepreget arbeid .....	644	7 702	7 553	8	141	103
Tekniske funksjonærer i alt .....	1 447	11 918	11 373	106	439	282
Ledende tekniske funksjonærer .....	195	15 653	15 299	26	328	131
Overingeniører .....	103	15 717	15 373	40	304	96
Tekniske funksjonærer i krevende, selvstendig stilling .....	570	12 644	12 265	95	284	312
Avdelingsingeniører I .....	111	13 885	13 633	42	210	24
Avdelingsingeniører II .....	129	12 939	12 590	67	282	253
Ingeniører I .....	125	11 591	11 189	61	341	409
Ingeniører ellers .....	80	12 230	11 555	330	345	827
Underordnede tekniske funksjonærer .....	682	10 242	9 505	139	598	300
Oppsynsmenn .....	100	11 866	11 104	109	653	859
Tegnere .....	42	8 327	8 226	-	101	37
Brannmestere .....	61	11 955	10 578	29	1 348	86
Underbrannmestere .....	56	11 184	9 621	-	1 563	-
Ingeniører .....	118	9 830	9 421	84	325	247
Oppmålingsfullmektiger .....	54	7 832	7 619	13	200	286
Driftsassistenten, -fullmektiger .....	41	10 913	9 107	1 076	730	721
Tegneassistenter, -fullmektiger .....	37	7 425	7 400	-	25	158
Arbeidere i alt .....	4 543	10 041	8 578	226	1 237	455
Formenn .....	444	11 040	10 016	50	974	584
Brannformenn .....	96	10 811	9 144	-	1 667	6
Tekniske formenn .....	40	12 207	11 143	263	801	1 139
Formenn .....	232	10 880	9 906	40	934	732
Fagarbeidere .....	1 242	10 673	8 960	396	1 317	661
Montører .....	274	10 442	8 667	687	1 088	1 521
Gartnere .....	51	9 500	8 585	-	915	161
Håndverkere/fagarbeidere .....	815	10 799	9 060	341	1 398	419
Maskinister .....	55	10 733	9 529	68	1 136	727

Tabell 7 (forts.). Heltidsansatte. Gjennomsnittlig månedsførtjeneste i enkelte kommune- og stillingsgrupper. Kr Full-time employees. Average monthly earnings in certain municipality and occupational groups. Kroner

Stillingsgruppe	Ansatte med i tellingen	Månedsførtjeneste 1. oktober 1983				Variabel overtidsgodtgjørelse
		I alt	Regulativlønn	Faste tillegg	Variable tillegg	
MENN OG KVINNER (forts.)						
Andre arbeidere .....	2 857	9 611	8 189	179	1 243	345
Brannkonstabler .....	183	10 372	8 767	-	1 605	2
Sjåførere .....	436	10 184	8 345	72	1 767	575
Spesialarbeidere/arbeidere .....	1 371	9 810	8 284	324	1 202	383
Vaktmestere .....	207	10 204	8 741	96	1 367	335
Kranførere .....	34	10 734	9 214	-	1 520	651
Arbeidstakere med behandling av klienter i alt .....	399	10 121	9 805	57	259	148
Pedagogisk-psykologiske rådgivere ....	44	11 722	11 656	20	46	-
Sosialsekretærer .....	82	11 459	10 999	-	460	203
Sosialfullmektiger .....	149	8 887	8 750	-	137	120
Arbeidstakere i tjenesteytende stilling i alt .....	2 848	9 850	8 425	156	1 269	649
Vaktsjefer .....	34	13 449	10 698	2 111	640	978
Inspektører .....	71	10 321	10 148	11	162	443
Kontrollører .....	106	11 437	9 344	1 593	500	416
Bibliotekarer .....	73	9 906	9 532	61	313	17
Husmødre, -vikarer .....	57	8 160	7 981	-	179	-
Kontrollører ellers .....	95	11 018	9 726	-	1 292	328
Vakter .....	78	9 946	8 391	568	987	583
Klokkere .....	38	10 188	9 116	192	880	-
Kantinepersonale .....	34	7 853	7 848	-	5	105
Badepersonale .....	68	8 628	7 440	29	1 159	245
Kasserere, billettselgere .....	39	8 780	7 867	15	898	353
Rutebilsjåførere .....	340	10 395	8 242	3	2 150	1 164
Vognførere, -betjening .....	369	10 356	8 167	20	2 169	888
Billettører .....	37	11 590	9 591	-	1 999	1 163
Trafikkmedhjelpere, trafikkbetjenter .	66	8 007	7 483	29	495	642
Konduktører .....	402	9 622	7 710	7	1 905	1 175
Stasjonsbetjenter .....	233	9 873	7 707	322	1 844	810
Ekspeditører .....	83	9 306	8 170	374	762	437
Bud .....	33	6 441	6 430	-	11	14
Rengjøringsassistenter .....	39	7 706	7 530	3	173	106
Unge arbeidstakere .....	29	5 630	5 556	-	74	-
Toalettbetjenter .....	36	8 967	7 640	-	1 327	82
Fylkeskommunene County councils .....	5 123	10 256	10 026	12	218	140
Administrative funksjonærer i alt .....	2 373	10 757	10 620	2	135	82
Ledende administrative funksjonærer ....	917	13 679	13 491	2	186	118
Kontorsjefer .....	65	14 867	14 757	-	110	47
Førstekonsulenter .....	232	13 698	13 499	4	195	151
Konsulenter .....	411	12 011	11 804	-	207	166
Administrative funksjonærer med kvalifisert, selvstendig arbeid .....	437	10 125	9 982	4	139	67
Avdelingsledere .....	42	10 394	10 248	-	146	189
Førstesekretærer .....	155	10 481	10 331	6	144	49
Sekretærer .....	224	9 801	9 668	3	130	62
Administrative funksjonærer med kvalifisert arbeid .....	649	8 849	8 763	2	84	57
Fullmektiger I, i særklasse .....	211	9 424	9 311	3	110	74
Fullmektiger .....	430	8 547	8 475	2	70	50

Tabell 7 (forts.). Heltidsansatte. Gjennomsnittlig månedsførtjeneste i enkelte kommune- og stillingsgrupper. Kr Full-time employees. Average monthly earnings in certain municipality and occupational groups. Kroner

Stillingsgruppe	Ansatte med i tellingen	Månedsførtjeneste 1. oktober 1983				Variabel overtidsgodtgjørelse
		I alt	Regulativlønn	Faste tillegg	Variable tillegg	
MENN OG KVINNER (forts.)						
Administrative funksjonærer med rutinepreget arbeid .....	370	7 609	7 516	1	92	55
Tekniske funksjonærer i alt .....	663	12 293	11 920	26	347	186
Ledende tekniske funksjonærer .....	162	15 613	15 085	53	475	49
Byggesjefer .....	27	17 787	17 418	-	369	-
Overingeniører .....	69	15 119	14 498	19	602	98
Tekniske funksjonærer i krevende, selvstendig stilling .....	270	12 207	11 889	13	305	193
Avdelingsingeniører I .....	96	12 835	12 520	21	294	215
Avdelingsingeniører II .....	108	11 175	10 799	14	362	254
Underordnede tekniske funksjonærer ....	231	10 067	9 737	20	310	274
Overmontører I .....	48	10 138	9 820	-	318	381
Ingeniører .....	26	9 396	8 955	-	441	71
Teknikere .....	30	8 610	8 538	-	72	136
Arbeidere i alt .....	1 497	8 892	8 593	23	276	255
Formenn .....	77	9 988	9 704	53	231	544
Montørformenn .....	42	10 110	9 820	36	254	669
Fagarbeidere .....	507	9 313	8 944	23	346	281
Montører .....	300	9 223	8 948	9	266	270
Elektromaskinister I .....	71	10 272	9 504	13	755	527
Håndverkere/fagarbeidere .....	128	9 027	8 680	57	290	185
Andre arbeidere .....	913	8 566	8 305	20	241	216
Fagarbeidere .....	122	8 368	8 235	15	118	261
Spesialarbeidere/arbeidere .....	123	7 683	7 564	8	111	204
Vaktmestere .....	562	9 083	8 739	26	318	222
Lærlinger .....	67	6 426	6 406	-	20	165
Arbeidstakere med behandling av klienter i alt .....	60	11 253	10 997	49	207	11
Arbeidstakere i tjenesteytende stilling i alt .....	530	9 198	8 931	7	260	27
Distriktsbibliotekarer .....	52	10 443	10 129	7	307	73
Internathusmødre, -fedre .....	60	8 804	8 668	23	113	36
Instruktører .....	26	9 281	9 021	-	260	-
Internatassistenter .....	116	8 344	7 886	1	457	28
Kokker .....	27	8 927	8 609	2	316	48
Ekspediører .....	26	8 619	8 490	-	129	53
Rengjøringsassistenter .....	34	8 333	7 873	14	446	-
Felles kommunal virksomhet <sup>1</sup> Joint municipality activity <sup>1</sup> .....	5 152	10 122	9 725	94	303	402
Administrative funksjonærer i alt .....	627	10 192	10 085	45	62	99
Ledende administrative funksjonærer ...	128	14 038	13 821	105	112	96
Kontorsjefer .....	39	14 401	14 339	58	4	-
Administrative funksjonærer med kvalifisert, selvstendig arbeid .....	180	10 496	10 348	32	116	146
Avdelingsledere .....	80	10 523	10 434	35	54	195
Sekretærer .....	55	9 644	9 573	26	45	133
Administrative funksjonærer med kvalifisert arbeid .....	206	8 997	8 955	25	17	91
Fullmektiger I, i særklasse .....	83	9 297	9 246	28	23	133
Fullmektiger .....	100	8 399	8 361	22	16	13
Administrative funksjonærer med rutinepreget arbeid .....	113	7 530	7 494	36	-	42
Tekniske funksjonærer i alt .....	1 531	11 963	11 249	137	477	364
Ledende tekniske funksjonærer .....	198	16 023	15 118	209	696	108
Sjefsingeniører .....	27	18 654	17 714	240	700	-
Overingeniører .....	101	15 706	14 816	139	751	157

<sup>1</sup> Medregnet felles fylkeskommunal virksomhet.

<sup>1</sup> Including joint county council activity.

Tabell 7 (forts.). Heltidsansatte. Gjennomsnittlig månedsførtjeneste i enkelte kommune- og stillingsgrupper. Kr Full-time employees. Average monthly earnings in certain municipality and occupational groups. Kroner

Stillingsgruppe	Ansatte med i tellingen	Månedsførtjeneste 1. oktober 1983				Variabel overtids-godtgjørelse
		I alt	Regulativlønn	Faste tillegg	Variable tillegg	
MENN OG KVINNER (forts.)						
Drifts-/elverksbestyrere .....	47	15 966	14 991	317	658	78
Tekniske funksjonærer i krevende, selvstendig stilling .....	534	12 266	11 548	99	619	429
Avdelingsingeniører I .....	133	13 322	12 682	159	481	350
Avdelingsingeniører II .....	190	11 641	11 034	72	535	413
Driftsingeniører I .....	40	13 359	12 686	162	511	113
Driftsingeniører II .....	169	11 862	10 938	67	857	587
Underordnede tekniske funksjonærer .....	799	10 564	10 091	145	328	385
Oppsynsmenn .....	36	11 190	10 287	543	360	408
Overkontrollører .....	31	11 513	11 032	23	458	79
Maskinmestere, -ledere .....	32	11 668	10 466	88	1 114	966
Overmontører i særklasse .....	99	11 084	10 553	94	437	831
Overmontører I .....	115	10 565	9 984	169	412	594
Installasjonsinspektører .....	267	10 442	10 105	121	216	132
Ingeniører .....	44	9 573	9 222	259	92	111
Teknikere .....	29	8 486	8 383	15	88	225
Driftsassistenten, -fullmektiger .....	33	10 342	9 638	165	539	320
Målermontører .....	30	9 665	9 508	4	153	159
Arbeidere i alt .....	2 901	9 204	8 849	84	271	495
Formenn .....	547	10 200	9 808	91	301	685
Montørformenn .....	450	10 253	9 838	82	333	750
Formenn .....	55	9 923	9 669	107	147	396
Fagarbeidere .....	1 559	9 573	9 145	87	341	479
Montører .....	925	9 388	9 068	72	248	442
Elektronmaskinister I .....	222	10 637	9 679	139	819	560
Håndverkere/fagarbeidere .....	377	9 372	9 032	74	266	499
Andre arbeidere .....	795	7 795	7 608	74	113	795
Fagarbeidere .....	317	8 600	8 383	57	160	455
Spesialarbeidere/arbeidere .....	215	7 826	7 642	103	81	439
Lærlinger .....	237	6 533	6 390	62	81	235
Arbeidstakere i tjenesteytende stilling i alt .....	92	9 604	9 529	22	53	206
Ekspeditører .....	32	8 892	8 836	37	19	34
KVINNER FEMALES						
<u>Alle kommunegrupper</u> .....	14 121	9 082	8 853	18	211	117
Administrative funksjonærer i alt .....	9 639	9 036	8 921	6	109	117
Ledende administrative funksjonærer ....	742	12 333	12 185	11	137	126
Formannskapssekretærer .....	51	11 309	10 930	31	348	133
Biblioteksjefer .....	100	11 585	11 532	1	52	10
Sosiialsjefer .....	85	12 946	12 904	-	42	10
Førstekonsulenter .....	38	13 464	13 341	-	123	484
Konsulenter .....	288	11 906	11 753	-	153	176
Administrative funksjonærer med kvalifisert, selvstendig arbeid .....	1 830	10 082	9 945	7	130	175
Regnskaps-, trekkontrollører .....	64	9 503	9 388	-	115	165
Menighetssekretærer .....	38	8 274	8 143	6	125	62
Avdelingsledere .....	261	10 327	10 204	2	121	184
Førstesekretærer .....	467	10 522	10 394	1	127	143
Sekretærer .....	883	9 876	9 735	12	129	195
Administrative funksjonærer med kvalifisert arbeid .....	4 302	8 884	8 766	6	112	125
Fullmektiger I, i særklasse .....	1 406	9 433	9 262	4	167	188
Fullmektiger .....	2 834	8 600	8 507	6	87	91

Tabell 7 (forts.). Heltidsansatte. Gjennomsnittlig månedsførtjeneste i enkelte kommune- og stillingsgrupper. Kr Full-time employees. Average monthly earnings in certain municipality and occupational groups. Kroner

Stillingsgruppe	Ansatte med i tellingen	Månedsførtjeneste 1. oktober 1983			Variabel overtidsgodtgjørelse	
		I alt	Regulativtlønn	Faste tillegg		Variable tillegg
KVINNER (forts.) FEMALES (cont.)						
Administrative funksjonærer med rutinepreget arbeid .....	2 765	7 697	7 610	4	83	66
Tekniske funksjonærer i alt .....	446	9 248	9 103	20	125	92
Tekniske funksjonærer i krevende, selvstendig stilling .....	119	11 218	11 126	6	86	85
Avdelingsingeniører II .....	36	10 296	10 225	-	71	134
Underordnede tekniske funksjonærer .....	317	8 247	8 089	27	131	92
Tegnere .....	27	8 372	8 214	-	158	14
Ingeniører .....	52	8 659	8 582	-	77	65
Teknikere .....	66	8 106	8 005	-	101	140
Arbeidere i alt .....	331	8 082	7 565	12	505	128
Fagarbeidere .....	69	8 505	8 057	15	433	106
Håndverkere, fagarbeidere .....	44	8 468	8 144	5	319	130
Andre arbeidere .....	244	7 864	7 315	11	538	122
Stikningsassistenter .....	26	6 105	6 617	-	88	109
Spesialarbeidere, arbeidere .....	79	8 319	7 408	-	911	70
Vaktmestere .....	32	8 781	8 259	75	447	183
Arbeidstakere med behandling av klienter i alt .....	1 033	9 920	9 721	14	185	95
Pedagogisk-psykologiske rådgivere ....	60	11 247	11 204	13	30	-
Sosialkonsulenter .....	38	11 522	11 430	-	92	319
Sosialkuratorer .....	452	9 166	9 079	6	81	113
Sosialsekretærer .....	76	11 400	10 957	-	443	151
Sosialfullmektiger .....	120	8 896	8 761	-	135	127
Sosialassistenter .....	35	8 925	8 384	127	414	9
Arbeidstakere i tjenesteytende stilling i alt .....	2 672	9 015	8 382	61	572	126
Første-, nest-, spesialbibliotekarer .	122	10 825	10 626	13	186	25
Hjemmekonsulenter .....	25	9 314	9 189	-	125	409
Kantinebestyrere .....	29	8 796	8 607	22	167	145
Bibliotekarer .....	193	9 524	9 295	28	201	29
Distriktsbibliotekarer .....	42	10 572	10 202	7	363	69
Internathusmødre, -fedre .....	71	8 997	8 649	20	328	69
Husmødre, -vikarer .....	60	8 209	8 037	-	172	47
Førskolelærere .....	27	9 535	9 397	-	138	7
Spesiallærere .....	32	11 329	11 325	-	4	15
Internatassistenter .....	157	8 531	7 912	2	617	23
Kirketjenere .....	26	8 622	8 144	190	288	-
Klokkere .....	25	9 298	8 638	150	510	-
Bibliotekmedarbeidere .....	76	8 552	8 022	5	525	29
Klubbledere, -arbeidere .....	116	10 344	8 290	12	2 042	51
Kokker .....	29	8 905	8 624	4	277	45
Kantinepersonale .....	41	7 890	7 825	-	65	134
Badebetjenter, -assistenter .....	109	8 656	7 762	39	855	115
Kasserere, billettselgere .....	77	9 018	8 088	29	901	273
Rutebilsjåførere .....	38	9 535	7 972	369	1 194	473
Vognførere, -betjening .....	91	9 867	8 056	13	1 798	372
Trafikkmedhjelpere, -betjenter .....	38	7 878	7 381	13	484	589
Konduktører .....	89	9 214	7 703	3	1 508	579
Stasjonsbetjening .....	79	9 647	7 690	262	1 695	409
Praktikanter .....	47	5 071	4 867	1	203	3
Bud .....	42	6 925	6 913	-	12	93
Rengjøringsassistenter .....	292	8 621	7 942	276	403	46
Unge arbeidstakere .....	40	6 208	5 597	-	610	25
Sentralbordbetjenter .....	75	8 052	8 022	-	30	61
Toalettbetjenter .....	25	8 627	7 583	-	1 044	-

Tabell 7 (forts.). Heltidsansatte. Gjennomsnittlig månedsfortjeneste i enkelte kommune- og stillingsgrupper. Kr Full-time employees. Average monthly earnings in certain municipality and occupational groups. Kroner

Stillingsgruppe	Ansatte med i tellingen	Månedsfortjeneste 1. oktober 1983			Variabel overtidsgodtgjørelse	
		I alt	Regulativlønn	Faste tillegg		Variable tillegg
KVINNER (forts.)						
<u>Kommuner med færre enn 3 000 innbyggere</u>						
<u>i alt</u> .....	753	8 710	8 620	21	69	20
Administrative funksjonærer i alt .....	596	8 778	8 739	7	32	17
Ledende administrative funksjonærer .....	70	11 974	11 804	44	126	33
Sosijsjefer .....	25	12 355	12 261	-	94	-
Administrative funksjonærer med kvalifisert, selvstendig arbeid .....	74	9 500	9 456	1	43	26
Sekretærer .....	36	9 669	9 602	3	64	53
Administrative funksjonærer med kvalifisert arbeid .....	274	8 517	8 496	4	17	18
Fullmektiger I, i særklasse .....	61	9 198	9 198	-	-	33
Fullmektiger .....	209	8 317	8 294	-	23	14
Administrative funksjonærer med rutinepreget arbeid .....	178	7 622	7 610	-	12	6
Arbeidstakere med behandling av klienter i alt .....	30	8 784	8 784	-	-	11
Arbeidstakere i tjenesteytende stilling i alt .....	114	8 307	7 998	92	217	40
Rengjøringsassistenter .....	59	8 398	8 002	118	278	78
<u>Kommuner med 3 000 - 4 999 innbyggere</u>						
<u>i alt</u> .....	691	8 840	8 748	2	90	31
Administrative funksjonærer i alt .....	547	8 828	8 763	1	64	29
Ledende administrative funksjonærer .....	47	12 071	11 901	-	170	18
Administrative funksjonærer med kvalifisert, selvstendig arbeid .....	92	9 656	9 622	-	34	48
Sekretærer .....	43	9 711	9 659	-	52	94
Administrative funksjonærer med kvalifisert arbeid .....	238	8 681	8 616	3	62	33
Fullmektiger I, i særklasse .....	50	9 348	9 302	14	32	111
Fullmektiger .....	188	8 504	8 434	-	70	12
Administrative funksjonærer med rutinepreget arbeid .....	170	7 689	7 637	-	52	16
Arbeidstakere med behandling av klienter i alt .....	65	9 306	9 027	-	279	23
Sosialkuratorer .....	46	9 024	8 963	-	61	32
Arbeidstakere i tjenesteytende stilling i alt .....	68	8 560	8 420	12	128	-
<u>Kommuner med 5 000 - 6 999 innbyggere</u>						
<u>i alt</u> .....	582	9 000	8 869	10	121	30
Administrative funksjonærer i alt .....	456	8 949	8 883	3	63	31
Ledende administrative funksjonærer .....	42	11 564	11 552	12	-	101
Administrative funksjonærer med kvalifisert, selvstendig arbeid .....	78	9 974	9 875	7	92	56
Sekretærer .....	31	9 840	9 731	19	90	141
Administrative funksjonærer med kvalifisert arbeid .....	209	8 816	8 761	2	53	22
Fullmektiger I, i særklasse .....	60	9 376	9 364	-	12	-
Fullmektiger .....	148	8 585	8 512	2	71	30
Administrative funksjonærer med rutinepreget arbeid .....	127	7 672	7 593	-	79	9
Arbeidstakere med behandling av klienter i alt .....	51	9 633	9 566	-	67	-
Sosialkuratorer .....	35	9 035	8 972	-	63	-
Arbeidstakere i tjenesteytende stilling i alt .....	62	8 991	8 348	68	575	51

Tabell 7 (forts.). Heltidsansatte. Gjennomsnittlig månedsførtjeneste i enkelte kommune- og stillingsgrupper. Kr Full-time employees. Average monthly earnings in certain municipality and occupational groups. Kroner

Stillingsgruppe	Ansatte med i tellingen	Månedsførtjeneste 1. oktober 1983				Variabel overtidsgodtgjørelse
		I alt	Regulativlønn	Faste tillegg	Variable tillegg	
<b>KVINNER (forts.)</b>						
<b>Kommuner med 7 000 - 8 999 innbyggere</b>						
<b>i alt</b> .....	813	8 956	8 841	3	112	79
Administrative funksjonærer i alt .....	619	8 936	8 851	3	82	84
Ledende administrative funksjonærer ....	43	11 692	11 503	-	189	9
Biblioteksjefer .....	25	11 179	11 114	-	65	16
Administrative funksjonærer med kvalifisert, selvstendig arbeid .....	103	9 975	9 864	-	111	98
Førstesekretærer .....	25	10 214	10 142	-	72	194
Sekretærer .....	49	9 827	9 679	-	148	43
Administrative funksjonærer med kvalifisert arbeid .....	302	8 898	8 819	3	76	101
Fullmektiger I, i særklasse .....	108	9 411	9 344	7	60	94
Fullmektiger .....	190	8 601	8 516	-	85	108
Administrative funksjonærer med rutinepreget arbeid .....	171	7 684	7 631	7	46	62
Arbeidstakere med behandling av klienter i alt .....	67	9 588	9 537	-	51	67
Sosialkuratorer .....	45	9 005	8 974	-	31	95
Arbeidstakere i tjenesteytende stilling i alt .....	111	8 827	8 497	-	330	65
<b>Kommuner med 9 000 - 10 999 innbyggere</b>						
<b>i alt</b> .....	349	8 976	8 809	-	167	62
Administrative funksjonærer i alt .....	246	8 958	8 834	-	124	72
Administrative funksjonærer med kvalifisert, selvstendig arbeid .....	39	9 918	9 774	-	144	151
Administrative funksjonærer med kvalifisert arbeid .....	114	9 000	8 869	-	131	86
Fullmektiger I, i særklasse .....	41	9 449	9 324	1	124	88
Fullmektiger .....	73	8 748	8 613	-	135	84
Administrative funksjonærer med rutinepreget arbeid .....	76	7 769	7 688	-	81	27
Arbeidstakere med behandling av klienter i alt .....	36	9 666	9 523	-	143	77
Arbeidstakere i tjenesteytende stilling i alt .....	53	8 833	8 436	-	397	13
<b>Kommuner med 11 000 - 13 999 innbyggere</b>						
<b>i alt</b> .....	889	9 217	9 045	4	168	76
Administrative funksjonærer i alt .....	667	9 184	9 030	2	152	81
Ledende administrative funksjonærer ....	58	12 191	12 022	1	168	75
Administrative funksjonærer med kvalifisert, selvstendig arbeid .....	141	10 275	10 009	-	266	147
Avdelingsledere .....	40	10 594	10 301	-	293	235
Førstesekretærer .....	28	10 863	10 541	-	322	71
Sekretærer .....	54	9 936	9 695	-	241	159
Administrative funksjonærer med kvalifisert arbeid .....	293	8 910	8 762	3	145	62
Fullmektiger I, i særklasse .....	90	9 546	9 357	-	189	51
Fullmektiger .....	198	8 618	8 485	5	128	69
Administrative funksjonærer med rutinepreget arbeid .....	175	7 767	7 698	-	69	62
Arbeidstakere med behandling av klienter i alt .....	89	9 890	9 825	-	65	31
Sosialkuratorer .....	57	9 204	9 161	-	43	45
Arbeidstakere i tjenesteytende stilling i alt .....	93	8 962	8 567	17	378	51



Tabell 7 (forts.). Heltidsansatte. Gjennomsnittlig månedsførtjeneste i enkelte kommune- og stillingsgrupper. Kr Full-time employees. Average monthly earnings in certain municipality and occupational groups. Kroner

Stillingsgruppe	Ansatte med i tellingen	Månedsførtjeneste 1. oktober 1983			Variabel overtidsgodtgjørelse	
		I alt	Regulativlønn	Faste tillegg		Variable tillegg
KVINNER (forts.)						
<u>Kommuner med 14 000 - 17 999 innbyggere</u>						
<u>i alt</u> .....	780	9 141	8 816	97	828	52
Administrative funksjonærer i alt .....	509	9 076	8 936	5	135	51
Ledende administrative funksjonærer .....	36	12 248	12 079	-	169	-
Administrative funksjonærer med kvalifisert, selvstendig arbeid .....	99	10 121	9 986	-	135	70
Sekretærer .....	45	9 997	9 795	-	202	30
Administrative funksjonærer med kvalifisert arbeid .....	233	8 946	8 787	12	147	47
Fullmektiger I, i særklasse .....	69	9 521	9 354	6	161	33
Fullmektiger .....	162	8 699	8 541	14	144	53
Administrative funksjonærer med rutinepreget arbeid .....	141	7 746	7 641	-	105	59
Arbeidstakere med behandling av klienter i alt .....	60	9 986	9 771	7	208	110
Sosialkuratorer .....	40	9 353	9 173	10	170	80
Arbeidstakere i tjenesteytende stilling i alt .....	174	9 124	8 236	415	473	43
Rengjøringsassistenter .....	91	9 237	8 025	774	438	46
<u>Kommuner med 18 000 - 24 999 innbyggere</u>						
<u>i alt</u> .....	601	9 013	8 924	1	88	102
Administrative funksjonærer i alt .....	427	8 988	8 942	-	46	108
Administrative funksjonærer med kvalifisert, selvstendig arbeid .....	95	9 912	9 888	2	22	224
Sekretærer .....	39	9 684	9 681	2	1	147
Administrative funksjonærer med kvalifisert arbeid .....	205	8 906	8 850	-	56	85
Fullmektiger I, i særklasse .....	71	9 327	9 318	1	8	173
Fullmektiger .....	130	8 654	8 571	-	83	40
Administrative funksjonærer med rutinepreget arbeid .....	109	7 797	7 760	-	37	49
Arbeidstakere med behandling av klienter i alt .....	46	9 783	9 577	2	204	237
Sosialkuratorer .....	34	9 157	9 122	-	35	233
Arbeidstakere i tjenesteytende stilling i alt .....	93	8 782	8 531	-	251	25
<u>Kommuner med 25 000 - 34 999 innbyggere</u>						
<u>i alt</u> .....	821	9 015	8 858	6	151	186
Administrative funksjonærer i alt .....	608	8 949	8 808	6	135	228
Ledende administrative funksjonærer .....	29	12 353	12 118	-	235	444
Administrative funksjonærer med kvalifisert, selvstendig arbeid .....	114	10 049	9 888	9	152	347
Avdelingsledere .....	30	10 073	9 976	-	97	355
Sekretærer .....	46	9 914	9 787	21	106	436
Administrative funksjonærer med kvalifisert arbeid .....	278	8 911	8 806	4	101	209
Fullmektiger I, i særklasse .....	87	9 503	9 331	-	172	364
Fullmektiger .....	186	8 639	8 562	6	71	142
Administrative funksjonærer med rutinepreget arbeid .....	187	7 808	7 638	8	162	151
Arbeidstakere med behandling av klienter i alt .....	59	9 946	9 845	-	101	164
Sosialkuratorer .....	33	9 001	8 985	-	16	199
Arbeidstakere i tjenesteytende stilling i alt .....	119	9 011	8 750	8	253	30

Tabell 7 (forts.). Heltidsansatte. Gjennomsnittlig månedsførtjeneste i enkelte kommune- og stillingsgrupper. Kr Full-time employees. Average monthly earnings in certain municipality and occupational groups. Kroner

Stillingsgruppe	Ansatte med i tellingen	Månedsførtjeneste 1. oktober 1983			Variabel overtidsgodtgjørelse	
		I alt	Regulativlønn	Faste tillegg		Variable tillegg
KVINNER (forts.)						
<u>Kommuner med 35 000 - 64 999 innbyggere</u>						
<u>I alt</u> .....	835	9 233	9 119	11	103	135
Administrative funksjonærer i alt .....	587	9 098	9 030	4	64	140
Ledende administrative funksjonærer ....	42	12 316	12 230	-	86	122
Konsulenter .....	26	11 835	11 776	-	59	131
Administrative funksjonærer med kvalifisert, selvstendig arbeid .....	145	9 991	9 941	2	48	194
Førstesekretærer .....	44	10 649	10 592	-	57	182
Sekretærer .....	71	9 645	9 606	1	38	172
Administrative funksjonærer med kvalifisert arbeid .....	250	8 895	8 811	5	79	126
Fullmektiger I, i særklasse .....	116	9 362	9 270	1	91	151
Fullmektiger .....	132	8 470	8 392	9	69	106
Administrative funksjonærer med rutinepreget arbeid .....	150	7 673	7 618	4	51	115
Tekniske funksjonærer i alt .....	39	9 429	9 396	-	33	49
Arbeidstakere med behandling av klienter i alt .....	77	10 095	9 939	41	115	107
Sosialkuratorer .....	45	9 296	9 150	54	92	180
Arbeidstakere i tjenesteytende stilling i alt .....	117	9 389	9 073	34	282	134
<u>Bergen, Stavanger, Trondheim i alt</u> .....	1 526	9 297	8 831	31	435	257
Administrative funksjonærer i alt .....	893	9 214	9 028	19	167	335
Ledende administrative funksjonærer ....	64	12 132	12 024	41	67	289
Konsulenter .....	31	11 514	11 449	-	65	257
Administrative funksjonærer med kvalifisert, selvstendig arbeid .....	233	10 263	10 003	9	251	418
Førstesekretærer .....	56	10 886	10 717	-	169	366
Sekretærer .....	140	10 024	9 760	15	249	495
Administrative funksjonærer med kvalifisert arbeid .....	336	9 111	8 910	29	172	459
Fullmektiger I, i særklasse .....	120	9 548	9 328	9	211	810
Fullmektiger .....	208	8 826	8 639	42	145	231
Administrative funksjonærer med rutinepreget arbeid .....	260	7 688	7 571	8	109	111
Tekniske funksjonærer i alt .....	56	8 866	8 793	-	73	188
Underordnede tekniske funksjonærer ....	42	8 034	7 943	-	91	123
Arbeidere i alt .....	67	8 111	7 253	7	851	77
Arbeidstakere med behandling av klienter i alt .....	133	9 875	9 439	61	375	182
Sosialkuratorer .....	72	9 283	9 075	-	208	195
Arbeidstakere i tjenesteytende stilling i alt .....	377	9 566	8 436	60	1 070	140
Klubbmedarbeidere .....	95	10 449	8 275	8	2 166	-
Rutebilsjåførere .....	26	9 346	7 928	539	879	518
<u>Oslo i alt</u> .....	3 069	9 105	8 721	19	365	173
Administrative funksjonærer i alt .....	1 700	9 064	8 880	9	175	151
Ledende administrative funksjonærer ....	134	13 211	13 035	11	165	117
Konsulenter .....	54	12 244	12 017	-	227	173
Administrative funksjonærer med kvalifisert, selvstendig arbeid .....	242	10 295	10 109	32	154	236
Førstesekretærer .....	111	10 418	10 247	6	165	187
Sekretærer .....	100	10 011	9 836	52	123	276

Tabell 7 (forts.). Heltidsansatte. Gjennomsnittlig månedsførtjeneste i enkelte kommune- og stillingsgrupper. Kr Full-time employees. Average monthly earnings in certain municipality and occupational groups. Kroner

Stillingsgruppe	Ansatte med i tellingen	Månedsførtjeneste 1. oktober 1983			Variabel overtidsgodtgjørelse	
		I alt	Regulativlønn	Faste tillegg		Variable tillegg
<b>KVINNER (forts.)</b>						
Administrative funksjonærer med kvalifisert arbeid .....	782	8 931	8 701	7	223	183
Fullmektiger I, i særklasse .....	285	9 452	9 021	6	425	212
Fullmektiger .....	484	8 602	8 488	3	111	169
Administrative funksjonærer med rutinepreget arbeid .....	542	7 690	7 571	2	117	75
Tekniske funksjonærer i alt .....	134	9 395	9 158	50	187	69
Tekniske funksjonærer i krevende, selvstendig stilling .....	42	11 566	11 382	17	167	36
Underordnede tekniske funksjonærer .....	90	8 276	8 038	67	171	86
Tegnere .....	26	8 302	8 138	-	164	14
Tegneassistenter, -fullmektiger .....	28	7 456	7 456	-	-	82
Arbeidere i alt .....	117	7 902	7 448	-	454	188
Spesialarbeidere/arbeidere .....	34	7 963	7 547	-	416	116
Arbeidstakere med behandling av klienter i alt .....	263	10 228	10 001	3	224	100
Pedagogisk-psykologiske rådgivere ....	28	11 728	11 653	28	47	-
Sosialsekretærer .....	70	11 492	11 017	-	475	141
Sosialfullmektiger .....	120	8 896	8 761	-	135	127
Arbeidstakere i tjenesteytende stilling i alt .....	855	8 941	8 097	43	801	255
Bibliotekarer .....	59	9 943	9 591	70	282	21
Husmødre, -vikarer .....	56	8 178	7 999	-	179	-
Kantinepersonale .....	34	7 853	7 848	-	5	105
Badebetjenter, -assistenter .....	38	8 621	7 463	52	1 106	230
Kasserere, billettselgere .....	39	8 780	7 867	15	898	353
Vognførere, -betjening .....	76	10 012	8 041	16	1 955	412
Trafikkbetjenter, -medhjelpere .....	38	7 878	7 381	13	484	589
Konduktører .....	89	9 214	7 703	3	1 508	579
Stasjonsbetjenter .....	79	9 647	7 690	262	1 695	409
Toalettbetjenter .....	25	8 627	7 583	-	1 044	-
<u>Fylkeskommunene County councils</u> .....	1 785	9 083	8 933	4	146	63
Administrative funksjonærer i alt .....	1 323	9 107	9 009	1	97	71
Ledende administrative funksjonærer ....	124	12 349	12 194	1	154	219
Konsulenter .....	86	11 808	11 625	1	182	166
Administrative funksjonærer med kvalifisert, selvstendig arbeid .....	272	10 088	9 970	3	115	63
Førstesekretærer .....	76	10 569	10 471	-	98	24
Sekretærer .....	168	9 827	9 698	4	125	62
Administrative funksjonærer med kvalifisert arbeid .....	580	8 842	8 764	1	77	52
Fullmektiger I, i særklasse .....	185	9 441	9 332	2	107	68
Fullmektiger .....	392	8 558	8 494	1	63	45
Administrative funksjonærer med rutinepreget arbeid .....	347	7 621	7 527	1	93	55
Tekniske funksjonærer i alt .....	26	10 222	9 902	38	282	157
Arbeidstakere med behandling av klienter i alt .....	40	10 416	10 182	-	234	17
Arbeidstakere i tjenesteytende stilling i alt .....	372	8 827	8 544	6	277	31
Distriktsbibliotekarer .....	42	10 572	10 202	7	363	69
Internathusmødre .....	58	8 819	8 679	23	117	37
Internatassistenter .....	110	8 338	7 881	2	455	29
Rengjøringsassistenter .....	33	8 298	7 868	14	416	-

Tabell 7 (forts.). Heltidsansatte. Gjennomsnittlig månedsfortjeneste i enkelte kommune- og stillingsgrupper. Kr Full-time employees. Average monthly earnings in certain municipality and occupational groups. Kroner

Stillingsgruppe	Ansatte med i tellingen	Månedsfortjeneste 1. oktober 1983			Variabel overtidsgodtgjørelse	
		I alt	Regulativlønn	Faste tillegg		Variable tillegg
KVINNER (forts.)						
<u>Felles fylkeskommunal virksomhet<sup>1</sup> Joint municipality activity<sup>1</sup></u> .....	365	8 658	8 595	30	33	68
Administrative funksjonærer i alt .....	310	8 677	8 642	25	10	60
Administrative funksjonærer med kvalifisert, selvstendig arbeid .....	56	10 050	9 997	17	36	77
Sekretærer .....	29	9 693	9 658	20	15	83
Administrative funksjonærer med kvalifisert arbeid .....	153	8 846	8 821	18	7	63
Fullmektiger I, i særklasse .....	60	9 363	9 356	7	-	88
Fullmektiger .....	84	8 388	8 347	27	14	16
Administrative funksjonærer med rutinepreget arbeid .....	98	7 541	7 500	41	-	47
Tekniske funksjonærer i alt .....	27	8 869	8 630	9	230	73

<sup>1</sup> Se note, side 51.

<sup>1</sup> See note, page 51.

Tabell 8. Heltidsansatte. Gjennomsnittlig månedsfortjeneste for menn og kvinner i enkelte alders-, kommune- og stillingsgrupper. Kr Full-time employees. Average monthly earnings of males and females in certain age groups, municipality and occupational groups. Kroner

Kommunegruppe og stillingsgruppe Municipality group and occupational group	Ansatte med i tel-lingen Em- ployees covered by the census	Månedsfortjeneste Monthly earnings								
		Alle <sup>1</sup> All <sup>1</sup>	19 år og under 19 years and less	20-24 år years	25-29 år	30-34 år	35-39 år	40-49 år	50-59 år	60-66 år
<b>MENN MALES</b>										
<u>Alle kommunegrupper</u> <u>All municipality groups</u>	51 574	10 391	6 557	7 902	9 202	10 202	10 816	10 791	10 750	10 902
Administrative funksjonærer i alt Administrative employees, total ...	8 478	12 083	(6 873)	7 651	9 460	11 242	12 244	12 459	12 789	12 925
Ledende administrative funksjonærer Administrative officers, senior grade .....	4 784	13 903	-	(10 448)	11 899	12 849	13 762	14 035	14 435	14 320
Administrative funksjonærer med kvalifisert, selvstendig arbeid Administrative employees with qualified, independent work .....	2 435	10 261	-	8 221	8 928	9 931	10 390	10 558	10 560	10 608
Administrative funksjonærer med kvalifisert arbeid Administrative employees with qualified work .....	944	8 993	-	7 621	8 277	8 864	9 178	9 174	9 249	9 274
Administrative funksjonærer med rutinepreget arbeid Administrative employees with simple routine work .....	315	7 676	(6 873)	7 102	7 689	8 012	8 095	(8 037)	(8 334)	:
Tekniske funksjonærer i alt Technical employees, total .....	11 072	11 711	(6 486)	8 327	9 622	10 972	11 831	12 106	12 210	12 392
Ledende tekniske funksjonærer Technical officers, senior grade	1 822	15 042	-	:	13 383	14 131	14 539	15 111	15 167	15 560
Tekniske funksjonærer i krevende, selvstendig stilling Technical employees with demanding and independent work ..	3 896	12 001	-	9 341	10 480	11 473	12 048	12 398	12 517	12 539
Underordnede tekniske funksjonærer Technical employees, junior grade	5 354	10 341	(6 486)	8 080	8 846	9 776	10 402	10 678	10 893	10 774
Arbeidere i alt Employees, total .....	26 301	9 382	6 652	7 804	8 963	9 524	9 762	9 665	9 615	9 576
Formenn Foremen .....	3 428	10 249	:	(10 094)	10 161	10 274	10 382	10 262	10 203	10 215
Fagarbeidere Skilled workers .....	9 883	9 608	:	8 486	9 160	9 692	9 866	9 781	9 748	9 648
Andre arbeidere Other workers .....	12 990	8 981	6 645	7 408	8 715	9 229	9 454	9 379	9 291	9 270
Arbeidstakere med behandling av klienter i alt Workers with client treating, total .....	739	10 731	:	(8 141)	9 112	10 072	11 037	12 182	12 105	12 022
Arbeidstakere i tjenesteytende stilling i alt Service workers, total ..	4 984	9 897	6 123	8 419	9 340	9 823	10 237	10 231	10 319	10 264

<sup>1</sup> Medregnet ansatte 66 år og over.

<sup>1</sup> Including employees more than 66 years.

Tabell 8 (forts.). Heltidsansatte. Gjennomsnittlig månedsfortjeneste for menn og kvinner i enkelte alders-, kommune- og stillingsgrupper. Kr Full-time employees. Average monthly earnings of males and females in certain age groups, municipality and occupational groups. Kroner

Kommunegruppe og stillingsgruppe	Ansatte med i tel-lingen	Månedsfortjeneste								
		Alle <sup>1</sup>	19 år og under	20-24 år	25-29 år	30-34 år	35-39 år	40-49 år	50-59 år	60-66 år
MENN (forts.) MALES (cont.)										
<u>Kommuner med færre enn 3 000 innbyggere</u> <u>Municipalities with less than 3 000 inhabitants</u> .....	2 807	10 215	(6 285)	7 822	9 325	10 533	10 859	10 589	10 091	10 181
Administrative funksjonærer i alt .....	874	11 854	-	(8 021)	9 792	11 789	12 247	12 260	12 329	12 248
Ledende administrative funksjonærer	564	13 277	-	:	12 169	13 413	13 576	13 604	13 119	12 981
Administrative funksjonærer med kvalifisert, selvstendig arbeid ...	174	9 777	-	:	8 703	9 610	10 259	10 332	(10 264)	(10 086)
Administrative funksjonærer med kvalifisert arbeid	103	8 914	-	:	(8 045)	(8 822)	(9 101)	9 115	(9 226)	(9 313)
Tekniske funksjonærer i alt .....	547	11 217	-	(9 066)	9 872	11 001	11 736	11 799	11 954	11 671
Ledende tekniske funksjonærer .....	179	13 402	-	:	(12 821)	13 632	13 306	13 321	13 464	(13 718)
Tekniske funksjonærer i krevende, selvstendig stilling .....	196	10 616	-	:	10 021	10 577	10 936	11 237	(11 067)	:
Underordnede tekniske funksjonærer	172	9 627	-	:	8 860	9 611	10 019	10 087	(10 201)	(9 892)
Arbeidere i alt ....	1 182	8 757	(6 391)	7 418	8 387	8 825	8 916	8 938	8 865	8 800
Fagarbeidere .....	332	9 079	-	(8 013)	(8 743)	9 345	9 224	9 224	9 022	9 056
Andre arbeidere ..	758	8 492	(6 391)	7 177	8 074	8 490	8 665	8 673	8 667	8 580
Arbeidstakere i tjenesteytende stilling i alt .....	181	8 737	:	(7 728)	8 979	8 995	9 256	8 954	8 656	(8 644)
<u>Kommuner med 3 000 - 4 999 innbyggere</u> <u>Municipalities with 3 000 - 4 999 inhabitants</u> .....	2 932	10 070	(6 454)	7 702	8 976	10 157	10 757	10 315	10 141	10 152
Administrative funksjonærer i alt .....	774	11 564	-	:	9 515	10 899	11 677	11 986	12 136	12 261
Ledende administrative funksjonærer	414	13 376	-	:	(11 989)	11 594	13 516	13 681	13 700	13 457
Administrative funksjonærer med kvalifisert, selvstendig arbeid ...	239	9 343	-	:	8 620	9 759	10 206	10 295	10 048	(10 225)
Administrative funksjonærer med kvalifisert arbeid	108	8 893	-	:	:	(8 629)	9 072	9 156	(9 365)	(8 834)

<sup>1</sup> Se note 1, side 60.

<sup>1</sup> See note 1, page 60.

Tabell 3 (forts.). Heltidsansatte. Gjennomsnittlig månedsfortjeneste for menn og kvinner i enkelte alders-, kommune- og stillingsgrupper. Kr Full-time employees. Average monthly earnings of males and females in certain age groups, municipality and occupational groups. Kroner

Kommunegruppe og stillingsgruppe	Ansatte med i tel-lingen	Månedsfortjeneste								
		Alle <sup>1</sup>	19 år og under	20-24 år	25-29 år	30-34 år	35-39 år	40-49 år	50-59 år	60-66 år
MENN (forts.)										
Tekniske funksjonærer i alt .....	592	11 121	-	:	9 457	10 786	11 504	11 590	11 802	11 011
Ledende tekniske funksjonærer .....	137	13 386	-	-	:	(13 397)	13 516	13 574	13 423	(12 311)
Tekniske funksjonærer i krevende, selvstendig stilling .....	225	10 886	-	:	9 929	10 766	11 282	11 281	(11 371)	:
Underordnede tekniske funksjonærer	230	10 001	-	:	8 690	9 670	10 475	10 314	10 562	10 133
Arbeidere i alt ....	1 325	8 887 (6 565)	7 511	8 428	8 939	9 031	9 015	9 039	9 016	
Formenn .....	143	9 898	-	:	:	(10 393)	(9 829)	9 784	9 906	9 839
Fagarbeidere .....	457	9 087	-	(8 181)	8 724	9 129	9 206	9 162	9 220	9 122
Andre arbeidere ..	725	8 561 (6 565)	6 986	7 994	8 525	8 747	8 763	8 724	8 788	
Arbeidstakere i tjenesteytende stilling i alt .....	175	8 802	:	(7 550)	(8 303)	9 171	(9 963)	9 182	8 679	(8 441)
<u>Kommuner med 5 000 - 6 999 innbyggere</u>	2 484	10 028 (6 350)	7 626	8 714	10 110	10 612	10 301	10 055	10 222	
Administrative funksjonærer i alt .....	561	11 587	-	:	8 624	11 174	12 023	11 795	11 965	12 353
Ledende administrative funksjonærer	271	13 611	-	:	:	13 006	13 982	13 632	13 839	13 867
Administrative funksjonærer med kvalifisert, selvstendig arbeid ...	207	10 114	-	:	(8 732)	9 837	10 444	10 372	10 424	10 314
Tekniske funksjonærer i alt .....	529	11 079	-	:	9 194	10 905	11 236	11 242	11 664	11 966
Tekniske funksjonærer i krevende, selvstendig stilling .....	184	11 488	-	-	(9 859)	11 551	11 411	11 507	(12 109)	:
Underordnede tekniske funksjonærer	260	9 858	-	:	8 896	9 530	9 959	10 232	10 460	(10 244)
Arbeidere i alt ....	1 216	8 924 (6 434)	7 541	8 390	8 932	9 144	9 100	9 070	8 985	
Formenn .....	111	9 733	-	-	:	(9 948)	(9 988)	9 680	9 683	(9 588)
Fagarbeidere .....	426	9 166	:	(8 081)	8 847	9 288	9 404	9 265	9 207	9 175
Andre arbeidere ..	679	8 639 (6 387)	7 256	7 984	8 473	8 836	8 822	8 859	8 840	
Arbeidstakere i tjenesteytende stilling .....	129	9 198	:	:	(8 726)	(9 485)	(9 534)	(10 031)	(8 953)	(9 642)
<u>Kommuner med 7 000 - 8 999 innbyggere ...</u>	3 165	10 198 (6 273)	7 595	8 931	10 110	10 634	10 540	10 329	10 489	
Administrative funksjonærer i alt .....	624	11 784	-	:	9 254	11 001	11 869	11 971	12 420	12 626

<sup>1</sup> Se note 1, side 60.  
<sup>1</sup> See note 1, page 60.

Tabell 8 (forts.). Heltidsansatte. Gjennomsnittlig månedsførtjeneste for menn og kvinner i enkelte alders-, kommune- og stillingsgrupper. Kr Full-time employees. Average monthly earnings of males and females in certain age groups, municipality and occupational groups. Kroner

Kommunegruppe og stillingsgruppe	Ansatte med i tel-lingen	Månedsførtjeneste								
		Alle <sup>1</sup>	19 år og under	20-24 år	25-29 år	30-34 år	35-39 år	40-49 år	50-59 år	60-66 år
MENN (forts.)										
Ledende administrative funksjonærer	310	13 754	-	-	:	12 622	13 813	13 757	14 078	14 240
Administrative funksjonærer med kvalifisert, selvstendig arbeid ...	222	10 318	-	:	(9 357)	9 887	10 432	10 733	10 426	10 390
Tekniske funksjonærer i alt .....	659	11 383	-	:	8 916	10 760	11 610	11 508	11 970	12 304
Ledende tekniske funksjonærer .....	104	14 517	-	-	-	:	(14 389)	(13 837)	14 527	14 861
Tekniske funksjonærer i krevende og selvstendig stilling .....	223	11 661	-	:	(9 426)	11 458	11 862	12 030	11 910	(12 405)
Underordnede tekniske funksjonærer	332	10 215	-	:	8 668	9 818	10 210	10 393	10 890	10 718
Arbeidere i alt ....	1 637	9 169	6 357	7 648	8 676	9 426	9 351	9 401	9 318	9 152
Formenn .....	186	9 992	-	:	:	9 933	(9 858)	10 177	9 982	9 849
Fagarbeidere .....	695	9 322	-	8 390	8 857	9 475	9 418	9 419	9 370	9 293
Andre arbeidere ..	756	8 827	6 357	7 183	8 375	9 209	9 198	9 099	9 054	8 898
Arbeidstakere i tjenesteytende stilling i alt .....	179	9 331	:	(7 383)	(8 936)	9 906	(9 886)	9 653	9 560	9 085
<u>Kommuner med 9 000 - 10 999 innbyggere ..</u>	1 352	10 222	(6 442)	7 769	8 844	10 092	10 807	10 732	10 170	10 660
Administrative funksjonærer i alt .....	273	11 918	:	:	(9 623)	10 950	12 123	12 720	11 816	12 988
Ledende administrative funksjonærer	145	13 852	-	-	:	(13 233)	(13 899)	13 609	13 784	14 787
Tekniske funksjonærer i alt .....	289	11 367	-	:	(8 888)	10 628	11 745	11 773	12 084	11 769
Tekniske funksjonærer i krevende, selvstendig stilling .....	106	11 788	-	:	:	(11 641)	11 816	12 255	(11 965)	(11 975)
Underordnede tekniske funksjonærer	137	10 051	-	:	(8 784)	(9 342)	(10 413)	10 824	10 308	(10 469)
Arbeidere i alt ....	701	9 113	:	7 714	8 619	9 179	9 427	9 459	9 217	9 224
Fagarbeidere .....	300	9 274	-	(8 392)	(8 780)	9 319	9 797	9 518	9 261	9 230
Andre arbeidere ..	318	8 769	:	(6 909)	(8 031)	(8 946)	9 002	9 179	9 056	9 027

<sup>1</sup> Se note 1, side 60.

<sup>1</sup> See note 1, page 60.



Tabell 8 (forts.). Heltidsansatte. Gjennomsnittlig månedsførtjeneste for menn og kvinner i enkelte alders-, kommune- og stillingsgrupper. Kr Full-time employees. Average monthly earnings of males and females in certain age groups, municipality and occupational groups. Kroner

Kommunegruppe og stillingsgruppe	Ansatte med i tel-lingen	Månedsførtjeneste								
		Alle <sup>1</sup>	19 år og under	20-24 år	25-29 år	30-34 år	35-39 år	40-49 år	50-59 år	60-66 år
MENN (forts.)										
<u>Kommuner med 11 000 - 13 999 innbyggere</u>	3 300	10 381	5 938	7 588	8 918	10 177	10 871	10 728	10 704	10 636
Administrative funksjonærer i alt .....	615	12 116	-	:	9 140	11 273	12 167	12 331	12 889	12 577
Ledende administrative funksjonærer	331	13 988	-	-	:	12 947	13 675	13 933	14 690	14 243
Administrative funksjonærer med kvalifisert, selvstendig arbeid ...	207	10 384	-	:	(8 964)	(9 785)	10 458	10 757	10 544	10 532
Tekniske funksjonærer i alt .....	798	11 553	-	:	9 069	10 799	11 763	12 001	11 904	12 247
Ledende tekniske funksjonærer .....	116	14 841	-	-	:	(14 096)	(14 858)	(14 934)	14 945	15 079
Tekniske funksjonærer i krevende, selvstendig stilling .....	300	11 965	-	:	(9 766)	11 409	12 096	12 473	12 336	12 012
Underordnede tekniske funksjonærer	382	10 230	-	:	8 689	9 812	10 356	10 573	10 636	10 599
Arbeidere i alt ....	1 653	9 250	(6 292)	7 553	8 821	9 423	9 615	9 443	9 462	9 258
Formenn .....	240	10 086	-	:	(10 380)	(10 128)	10 428	9 972	10 063	9 956
Fagarbeidere .....	657	9 358	:	8 171	9 059	9 592	9 584	9 472	9 440	9 256
Andre arbeidere ..	756	8 891	(6 289)	6 969	8 420	9 033	9 394	9 231	9 210	8 991
Arbeidstakere i tjenesteytende stilling i alt .....	166	9 360	(5 231)	:	(8 730)	(10 192)	(9 963)	10 102	9 725	9 596
<u>Kommuner med 14 000 - 17 999 innbyggere</u>	2 499	10 382	(6 531)	7 818	8 956	9 939	10 763	10 899	10 637	10 754
Administrative funksjonærer i alt .....	443	12 079	-	:	9 004	10 758	12 010	12 737	12 764	13 251
Ledende administrative funksjonærer	234	14 062	-	-	:	(12 667)	13 323	14 120	14 747	14 940
Administrative funksjonærer med kvalifisert, selvstendig arbeid ...	153	10 326	-	-	(9 037)	10 058	(10 169)	10 654	10 751	(10 704)
Tekniske funksjonærer i alt .....	589	11 534	-	:	9 195	10 538	11 870	12 185	12 132	11 807
Tekniske funksjonærer i krevende, selvstendig stilling .....	206	11 965	-	:	10 101	11 497	11 952	12 512	12 218	(12 399)
Underordnede tekniske funksjonærer	303	10 282	-	:	8 670	9 801	10 501	10 752	10 739	10 820
Arbeidere i alt ....	1 280	9 323	(6 622)	7 800	8 803	9 132	9 604	9 580	9 457	9 596
Formenn .....	167	10 119	-	:	:	:	10 227	10 185	10 131	10 014
Fagarbeidere .....	514	9 479	-	8 256	9 174	9 339	9 644	9 705	9 525	9 664

<sup>1</sup> Se note 1, side 60.

<sup>1</sup> See note 1, page 60.

Tabell 8 (forts.). Heltidsansatte. Gjennomsnittlig månedsfortjeneste for menn og kvinner i enkelte alders-, kommune- og stillingsgrupper. Kr Full-time employees. Average monthly earnings of males and females in certain age groups, municipality and occupational groups. Kroner

Kommunegruppe og stillingsgruppe	Ansatte med i tel-lingen	Månedsfortjeneste								
		Alle <sup>1</sup>	19 år og under	20-24 år	25-29 år	30-34 år	35-39 år	40-49 år	50-59 år	60-66 år
MENN (forts.)										
Andre arbeidere ..	599	8 966	(6 622)	7 449	8 340	8 740	9 232	9 322	9 185	9 380
Arbeidstakere i tjenesteytende stilling i alt .....	138	9 616	:	:	(8 982)	(9 379)	(10 092)	(10 424)	9 662	9 949
<u>Kommuner med 18 000 - 24 999 innbyggere</u>	2 252	10 273	(6 312)	7 852	8 952	9 879	10 592	10 551	10 608	10 698
Administrative funksjonærer i alt.....	342	12 010	-	:	(8 898)	10 596	11 805	12 135	12 692	12 590
Ledende administrative funksjonærer	177	13 954	-	-	:	(12 261)	13 976	13 943	14 170	14 353
Administrative funksjonærer med kvalifisert, selvstendig arbeid ...	127	10 258	-	-	:	(9 702)	(10 152)	10 412	10 528	10 486
Tekniske funksjonærer i alt .....	534	11 456	-	:	9 384	10 418	11 506	11 935	11 845	12 126
Tekniske funksjonærer i krevende, selvstendig .....	183	11 782	-	:	(10 761)	11 179	11 727	12 459	11 992	(12 436)
Underordnede tekniske funksjonærer	280	10 265	-	:	8 512	9 593	(9 825)	10 544	10 815	10 806
Arbeidere i alt ....	1 218	9 324	(6 460)	7 902	8 737	9 420	9 755	9 495	9 486	9 395
Formenn .....	172	10 097	-	-	:	(10 084)	10 297	10 082	10 126	9 841
Fagarbeidere.....	474	9 437	-	8 620	9 070	9 485	9 820	9 579	9 476	9 312
Andre arbeidere ..	572	8 999	(6 460)	7 244	8 384	9 264	9 502	9 234	9 170	9 308
Arbeidstakere i tjenesteytende stilling .....	131	9 526	:	:	(9 080)	(9 171)	(10 232)	10 273	9 764	9 344
<u>Kommuner med 25 000 - 34 999 innbyggere</u>	3 028	10 364	6 362	7 770	8 872	10 007	10 616	10 644	10 714	10 820
Administrative funksjonærer i alt .....	460	12 179	-	:	(8 775)	10 919	12 052	12 335	13 082	12 705
Ledende administrative funksjonærer	227	14 427	-	-	:	(12 877)	14 020	14 437	14 941	14 757
Administrative funksjonærer med kvalifisert, selvstendig arbeid ...	180	10 354	-	-	(8 485)	10 133	10 343	10 796	10 558	10 449
Tekniske funksjonærer i alt .....	677	11 378	:	(7 376)	8 801	10 336	11 424	11 922	12 055	12 256
Ledende tekniske funksjonærer .....	102	15 178	-	-	:	:	(14 640)	(15 887)	15 142	(15 466)
Tekniske funksjonærer i krevende, selvstendig stilling .....	212	11 857	-	-	:	11 377	11 946	12 075	11 917	12 124
Underordnede tekniske funksjonærer	363	10 031	:	(7 376)	8 500	9 373	10 028	10 362	10 990	10 804

<sup>1</sup> Se note 1, side 60.

<sup>1</sup> See note 1, page 60.

Tabell 8 (forts.). Heltidsansatte. Gjennomsnittlig månedsfortjeneste for menn og kvinner i enkelte alders-, kommune- og stillingsgrupper. Kr Full-time employees. Average monthly earnings of males and females in certain age groups, municipality and occupational groups. Kroner

Kommunegruppe og stillingsgruppe	Ansatte med i tel-lingen	Månedsfortjeneste								
		Alle <sup>1</sup>	19 år og under	20-24 år	25-29 år	30-34 år	35-39 år	40-49 år	50-59 år	60-66 år
<b>MENN (forts.)</b>										
Arbeidere i alt ....	1 663	9 504	6 386	7 848	8 842	9 665	9 822	9 716	9 609	9 659
Formenn .....	251	10 149	-	:	:	(10 243)	10 257	10 148	10 164	10 022
Fagarbeidere .....	606	9 669	-	(8 881)	9 190	10 037	9 944	9 718	9 578	9 590
Andre arbeidere ..	806	9 179	6 386	7 479	8 602	9 396	9 617	9 541	9 381	9 536
Arbeidstakere i tjenesteytende stilling i alt .....	167	9 844	:	:	:	(9 766)	(10 452)	9 999	10 056	9 583
<u>Kommuner med 35 000 - 64 999 innbyggere</u>	3 187	10 417	6 814	7 854	9 136	10 068	10 693	10 621	10 863	10 872
Administrative funksjonærer i alt .....	441	12 424	-	:	(9 694)	11 352	12 485	12 746	13 274	13 308
Ledende administrative funksjonærer	259	14 186	-	:	:	12 934	14 029	14 152	15 048	14 780
Administrative funksjonærer med kvalifisert, selvstendig arbeid ...	136	10 320	-	:	(9 087)	(9 870)	(10 459)	(10 415)	10 565	11 095
Tekniske funksjonærer i alt .....	784	11 748	-	(8 412)	9 610	10 684	11 665	12 091	12 283	12 281
Ledende tekniske funksjonærer .....	128	15 496	-	-	:	:	(15 703)	14 974	15 620	15 833
Tekniske funksjonærer i krevende, selvstendig stilling .....	283	11 888	-	:	(10 452)	11 362	11 745	11 955	12 317	12 164
Underordnede tekniske funksjonærer	373	10 356	-	(8 255)	9 096	9 688	10 289	10 791	10 884	10 671
Arbeidere i alt ....	1 734	9 300	6 847	7 769	8 921	9 251	9 665	9 511	9 451	9 451
Formenn .....	268	10 069	-	:	(10 026)	(10 154)	10 088	10 296	9 970	9 931
Fagarbeidere .....	770	9 388	-	(8 677)	8 963	9 238	9 601	9 496	9 481	9 360
Andre arbeidere ..	696	8 906	6 847	7 345	8 738	9 087	9 539	9 148	9 097	9 323
Arbeidstakere i tjenesteytende stilling i alt .....	168	10 162	:	:	:	10 184	(10 656)	10 305	10 714	9 356
<u>Bergen, Stavanger, Trondheim</u> .....	6 696	10 367	6 830	8 074	9 286	10 075	10 705	10 704	10 968	11 064
Administrative funksjonærer i alt .....	655	12 170	:	(7 107)	(10 678)	10 904	12 172	12 237	12 920	12 543
Ledende administrative funksjonærer	339	14 218	-	-	(12 660)	12 593	13 800	14 213	14 863	14 537
Administrative funksjonærer med kvalifisert, selvstendig arbeid ...	224	10 432	-	:	(9 350)	(9 917)	10 464	10 434	10 620	10 669
Tekniske funksjonærer i alt .....	1 302	11 935	:	(8 429)	9 435	11 411	12 281	12 273	12 053	12 280
Ledende tekniske funksjonærer .....	182	15 885	-	-	:	(15 026)	15 163	16 271	15 766	16 384

<sup>1</sup> Se note 1, side 60.

<sup>1</sup> See note 1, page 60.

Tabell 3 (forts.). Heltidsansatte. Gjennomsnittlig månedsførtjeneste for menn og kvinner i enkelte alders-, kommune- og stillingsgrupper. Kr Full-time employees. Average monthly earnings of males and females in certain age groups, municipality and occupational groups. Kroner

Kommunegruppe og stillingsgruppe	Ansatte med i tel-lingen	Månedsførtjeneste								
		Alle <sup>1</sup>	19 år og under	20-24 år	25-29 år	30-34 år	35-39 år	40-49 år	50-59 år	60-66 år
MENN (forts.)										
Tekniske funksjonærer i krevende, selvstendig stilling .....	383	12 465	-	: (10 006)		11 728	12 691	13 058	12 964	12 474
Underordnede tekniske funksjonærer	737	10 684	:	(8 431)	8 730	9 622	10 564	10 976	11 053	10 886
Arbeidere i alt ....	3 474	9 576	6 867	8 030	9 206	9 692	10 030	9 893	9 949	9 932
Formenn .....	591	10 317	-	: (10 253)		10 372	10 494	10 315	10 284	10 214
Fagarbeidere .....	1 306	9 726	-	8 274	9 093	9 731	9 915	9 927	9 986	9 836
Andre arbeidere ..	1 577	9 175	6 867	7 910	9 194	9 525	9 852	9 588	9 661	9 772
Arbeidstakere i tjenesteytende stilling i alt .....	1 187	9 930	6 774	8 591	9 227	9 778	10 103	10 208	10 607	10 549
Oslo .....	8 820	10 656	6 649	8 412	9 628	10 379	11 002	11 057	11 237	11 355
Administrative funksjonærer i alt .....	952	12 109	:	7 905	9 440	11 046	12 786	12 899	13 112	12 872
Ledende administrative funksjonærer	520	14 376	-	: (12 955)		13 204	14 319	14 689	14 928	14 271
Administrative funksjonærer med kvalifisert, selvstendig arbeid ...	173	10 604	-	: (9 479)		10 570	(10 654)	(10 676)	10 860	10 903
Administrative funksjonærer med kvalifisert arbeid	157	8 922	-	:	8 448	(8 604)	(9 036)	8 992	9 196	9 170
Administrative funksjonærer med rutinepreget arbeid	102	7 769	:	7 387	(7 727)	(7 995)	:	:	:	:
Tekniske funksjonærer i alt .....	1 313	12 175	:	8 245	10 098	11 401	12 376	12 631	12 868	12 787
Ledende tekniske funksjonærer .....	193	15 668	-	-	-	:	(15 294)	15 412	16 015	15 764
Tekniske funksjonærer i krevende, selvstendig stilling .....	528	12 730	-	:	11 609	12 274	12 792	13 164	13 057	12 913
Underordnede tekniske funksjonærer	592	10 541	:	8 028	8 982	10 018	10 821	11 071	11 326	11 138
Arbeidere i alt ....	4 426	10 097	6 867	8 315	9 504	10 186	10 486	10 515	10 544	10 402
Formenn .....	432	11 097	-	-	:	10 572	10 938	11 289	11 243	11 180
Fagarbeidere .....	1 229	10 693	-	9 217	10 039	10 906	11 129	10 965	10 868	10 678
Andre arbeidere ..	2 765	9 676	6 867	7 990	9 294	9 889	10 070	10 204	10 184	10 006
Arbeidere med behandling av klienter i alt .....	136	9 913	:	(7 976)	(8 828)	9 749	9 989	(11 368)	10 656	(11 341)
Arbeidstakere i tjenesteytende stilling .....	1 993	10 239	5 854	8 820	9 792	9 998	10 413	10 426	10 798	10 832

<sup>1</sup> Se note 1, side 60.

<sup>1</sup> See note 1, page 60.

Tabell 8 (forts.). Heltidsansatte. Gjennomsnittlig månedsfortjeneste for menn og kvinner i enkelte alders-, kommune- og stillingsgrupper. Kr Full-time employees. Average monthly earnings of males and females in certain age groups, municipality and occupational groups. Kroner

Kommunegruppe og stillingsgruppe	Ansatte med i tellingen	Månedsfortjeneste								
		Alle <sup>1</sup>	19 år og under	20-24 år	25-29 år	30-34 år	35-39 år	40-49 år	50-59 år	60-66 år
MENN (forts.)										
<u>Fylkeskommunene</u> County councils.....	3 338	10 883	6 274	7 366	9 132	10 665	11 631	11 782	11 213	11 323
Administrative funksjonærer i alt .....	1 050	12 837	:	(7 321)	9 841	11 319	13 015	13 429	13 790	14 058
Ledende administrative funksjonærer	793	13 887	-	:	11 237	12 529	13 596	14 268	15 083	15 091
Administrative funksjonærer med kvalifisert, selvstendig arbeid ...	165	10 188	-	:	8 858	9 742	10 777	10 629	10 544	(10 312)
Tekniske funksjonærer i alt .....	637	12 378	-	:	10 182	11 506	12 154	12 899	12 971	13 047
Ledende tekniske funksjonærer .....	161	15 616	-	-	:	(14 755)	(14 389)	15 791	15 753	16 336
Tekniske funksjonærer i krevende, selvstendig stilling .....	260	12 212	-	:	10 589	11 550	12 542	12 727	12 696	(12 619)
Underordnede tekniske funksjonærer	216	10 165	-	:	(8 653)	9 883	10 151	10 379	10 616	10 319
Arbeidere i alt ....	1 473	8 902	6 368	7 309	8 477	9 193	9 336	9 309	9 254	9 184
Fagarbeidere .....	494	9 335	:	8 183	8 899	9 493	9 706	9 788	9 794	9 646
Andre arbeidere ..	902	8 572	6 323	6 834	7 671	8 389	8 917	9 007	9 076	9 026
Arbeidstakere i tjenesteytende stilling i alt .....	158	10 072	:	:	(9 120)	9 814	10 369	11 313	9 971	(10 446)
<u>Felles kommunal virksomhet<sup>2</sup></u> <u>Joint municipality activity<sup>2</sup> .....</u>	4 787	10 234	6 537	7 630	9 244	10 161	10 525	10 832	10 936	11 445
Administrative funksjonærer i alt .....	317	11 673	:	(7 627)	(9 253)	10 978	10 830	11 603	12 486	13 039
Ledende administrative funksjonærer	125	14 097	-	:	:	(12 429)	(12 885)	14 106	14 433	15 076
Administrative funksjonærer med kvalifisert, selvstendig arbeid ...	124	10 698	-	:	:	(10 651)	:	10 500	11 176	(11 424)
Tekniske funksjonærer i alt .....	1 504	11 917	:	(8 532)	10 494	11 384	11 947	12 104	12 144	12 707
Ledende tekniske funksjonærer .....	197	16 035	-	-	:	(14 693)	(15 582)	16 563	15 890	16 575
Tekniske funksjonærer i krevende, selvstendig stilling .....	530	12 279	-	:	11 152	11 754	12 348	12 561	12 808	12 871
Underordnede tekniske funksjonærer	777	10 626	:	(7 859)	9 406	10 286	10 746	10 802	10 868	10 393

<sup>1</sup> Se note 1, side 60. <sup>2</sup> Medregnet felles fylkeskommunal virksomhet.

<sup>1</sup> See note 1, page 60. <sup>2</sup> Including joint county council activity.

Tabell 8 (forts.). Heltidsansatte. Gjennomsnittlig månedsfortjeneste for menn og kvinner i enkelte alders-, kommune- og stillingsgrupper. Kr Full-time employees. Average monthly earnings of males and females in certain age groups, municipality and occupational groups. Kroner

Kommunegruppe og stillingsgruppe	Ansatte med i tel-lingen	Månedsfortjeneste								
		Alle <sup>1</sup>	19 år og under	20-24 år	25-29 år	30-34 år	35-39 år	40-49 år	50-59 år	60-66 år
<b>MENN (forts.)</b>										
Arbeidere i alt ....	2 894	9 207	6 579	7 593	8 877	9 517	9 721	9 731	9 773	9 959
Formenn .....	547	10 200	:	:	10 296	10 322	10 244	10 267	10 107	10 151
Fagarbeidere .....	1 556	9 574	:	8 458	9 152	9 720	9 828	9 852	9 884	10 019
Andre arbeidere ..	791	7 799	6 545	6 857	7 952	8 365	8 665	8 797	8 745	9 050
<b>KVINNER FEMALES</b>										
<u>Alle kommunegrupper</u>	14 121	9 082	6 350	7 291	8 406	9 313	9 535	9 460	9 549	9 627
Administrative funksjonærer i alt .....	9 639	9 036	6 535	7 175	8 191	9 124	9 371	9 379	9 523	9 748
Ledende administrative funksjonærer	742	12 333	-	:	10 985	12 139	12 470	12 466	12 642	12 824
Administrative funksjonærer med kvalifisert, selvstendig arbeid ...	1 830	10 082	-	8 102	8 814	9 978	10 169	10 311	10 216	10 353
Administrative funksjonærer med kvalifisert arbeid	4 302	8 884	:	7 494	8 227	8 777	8 952	9 033	9 100	9 146
Administrative funksjonærer med rutinepreget arbeid	2 765	7 697	6 511	7 007	7 638	8 067	8 132	8 111	8 164	8 199
Tekniske funksjonærer i alt .....	446	9 248	:	7 591	8 814	9 757	10 452	10 591	(10 164)	(10 867)
Tekniske funksjonærer i krevende, selvstendig stilling .....	119	11 218	-	:	10 346	11 111	(11 897)	(12 317)	:	:
Underordnede tekniske funksjonærer	317	8 247	:	7 489	8 130	8 735	8 832	(9 004)	(9 437)	:
Arbeidere i alt .....	331	8 082	6 635	7 467	8 436	(8 754)	(8 808)	8 960	8 990	9 019
Arbeidstakere med behandling av klienter i alt .....	1 033	9 920	:	(8 123)	8 598	9 592	10 268	10 432	10 866	10 582
Arbeidstakere i tjenesteytende stilling i alt .....	2 672	9 015	6 026	7 513	8 900	9 595	9 630	9 342	9 289	9 103
<u>Kommuner med færre enn 3 000 innbyggere</u>	753	8 710	:	7 274	8 080	8 812	9 429	9 006	9 204	9 278
Administrative funksjonærer i alt .....	596	8 778	:	7 225	8 075	8 828	9 531	9 197	9 525	9 662
Administrative funksjonærer med kvalifisert arbeid	274	8 517	-	(7 201)	7 961	8 598	8 774	8 839	8 934	(8 891)
Administrative funksjonærer med rutinepreget arbeid	178	7 622	:	6 926	7 531	7 931	(8 017)	(8 032)	:	:

<sup>1</sup> Se note 1, side 60.

<sup>1</sup> See note 1, page 60.

Tabell 8 (forts.). Heltidsansatte. Gjennomsnittlig månedsfortjeneste for menn og kvinner i enkelte alders-, kommune- og stillingsgrupper. Kr Full-time employees. Average monthly earnings of males and females in certain age groups, municipality and occupational groups. Kroner

Kommunegruppe og stillingsgruppe	Ansatte med i tel-lingen	Månedsfortjeneste								
		Alle <sup>1</sup>	19 år og under	20-24 år	25-29 år	30-34 år	35-39 år	40-49 år	50-59 år	60-66 år
KVINNER (forts.) FEMALES (cont.)										
Arbeidstakere i tjenesteytende stilling i alt ....	114	8 307	:	:	(8 090)	(8 494)	(8 688)	8 449	8 397	(8 575)
<u>Kommuner med 3 000 - 4 999 innbyggere ....</u>	691	8 840	:	7 273	8 413	9 087	9 079	9 101	9 187	9 569
Administrative funksjonærer i alt .....	547	8 828	:	7 199	8 458	9 006	9 088	9 041	9 339	9 833
Administrative funksjonærer med kvalifisert arbeid	238	8 681	-	:	8 054	8 713	8 707	8 880	8 887	(8 852)
Administrative funksjonærer med rutinepreget arbeid	170	7 689	:	6 940	7 590	8 139	8 124	8 052	:	:
<u>Kommuner med 5 000 - 6 999 innbyggere ....</u>	582	9 000	:	7 032	8 391	9 148	9 285	9 368	9 507	9 380
Administrative funksjonærer i alt .....	456	8 949	:	7 058	8 402	8 953	9 119	9 289	9 615	(9 489)
Administrative funksjonærer med kvalifisert arbeid	209	8 816	:	:	(8 404)	8 530	8 916	8 901	9 025	(8 972)
Administrative funksjonærer med rutinepreget arbeid	127	7 672	:	7 029	(7 628)	(8 046)	(8 027)	8 046	:	:
<u>Kommuner med 7 000 - 8 999 innbyggere ....</u>	813	8 956	(5 782)	7 061	8 320	8 999	9 333	9 388	9 355	9 484
Administrative funksjonærer i alt .....	619	8 936	:	7 092	8 125	8 959	9 154	9 308	9 331	9 547
Administrative funksjonærer med kvalifisert, selvstendig arbeid ....	103	9 975	-	:	:	(9 897)	(10 105)	(10 412)	10 057	:
Administrative funksjonærer med kvalifisert arbeid	302	8 898	:	:	(8 113)	(8 912)	8 884	9 020	9 039	(9 071)
Administrative funksjonærer med rutinepreget arbeid	171	7 684	:	6 921	7 569	8 124	8 086	8 122	(8 086)	:
Arbeidstakere i tjenesteytende stilling i alt ....	111	8 827	:	:	(9 130)	(9 062)	(9 409)	9 390	(9 476)	:
<u>Kommuner med 9 000 - 10 999 innbyggere ....</u>	349	8 976	:	7 081	8 160	9 131	9 573	9 310	9 330	9 197
Administrative funksjonærer i alt .....	246	8 958	:	(7 098)	8 072	(9 168)	9 173	9 226	9 340	(9 298)
Administrative funksjonærer med kvalifisert arbeid	114	9 000	-	:	:	:	(9 179)	9 018	9 059	(9 005)

<sup>1</sup> Se note 1, side 60.  
<sup>1</sup> See note 1, page 60.

Tabell 8 (forts.). Heltidsansatte. Gjennomsnittlig månedsførtjeneste for menn og kvinner i enkelte alders-, kommune- og stillingsgrupper. Kr Full-time employees. Average monthly earnings of males and females in certain age groups, municipality and occupational groups. Kroner

Kommunegruppe og stillingsgruppe	Ansatte med i tel-lingen	Månedsførtjeneste								
		Alle <sup>1</sup>	19 år og under	20-24 år	25-29 år	30-34 år	35-39 år	40-49 år	50-59 år	60-66 år
KVINNER (forts.)										
<u>Kommuner med 11 000 - 13 999 innbyggere</u>	889	9 217	(5 895)	7 230	8 314	9 482	9 623	9 592	9 632	9 959
Administrative funksjonærer i alt .....	667	9 184	:	7 137	8 209	9 204	9 455	9 551	9 573	10 004
Administrative funksjonærer med kvalifisert, selvstendig arbeid ....	141	10 275	-	:	(8 753)	(10 428)	10 587	10 505	10 421	(10 199)
Administrative funksjonærer med kvalifisert arbeid	293	8 910	:	:	(8 354)	8 790	8 937	8 966	9 089	9 402
Administrative funksjonærer med rutinepreget arbeid	175	7 767	:	6 980	7 680	8 130	8 144	8 064	:	-
<u>Kommuner med 14 000 - 17 999 innbyggere</u>	780	9 141	:	7 112	8 445	9 136	9 348	9 543	9 482	9 633
Administrative funksjonærer i alt .....	509	9 076	-	6 967	8 226	8 904	9 137	9 452	9 515	9 797
Administrative funksjonærer med kvalifisert arbeid	233	8 946	-	:	(8 392)	8 630	8 978	9 058	9 025	9 334
Administrative funksjonærer med rutinepreget arbeid	141	7 746	-	6 904	(7 686)	(8 162)	8 129	8 076	:	-
Arbeidstakere i tjenesteytende stilling i alt .....	174	9 124	:	:	(8 481)	:	(9 820)	9 437	9 249	9 232
<u>Kommuner med 18 000 - 24 999 innbyggere</u>	601	9 013	:	7 007	8 220	9 065	9 270	9 273	9 376	9 591
Administrative funksjonærer i alt .....	427	8 988	-	(6 950)	8 116	8 775	9 071	9 147	9 343	9 623
Administrative funksjonærer med kvalifisert arbeid	205	8 906	-	:	(8 047)	(8 441)	(8 927)	9 083	8 969	9 047
Administrative funksjonærer med rutinepreget arbeid	109	7 797	-	(6 964)	(7 517)	:	(8 054)	8 086	:	-
<u>Kommuner med 25 000 - 34 999 innbyggere</u>	821	9 015	:	7 078	8 238	9 195	9 453	9 332	9 480	9 466
Administrative funksjonærer i alt .....	608	8 949	:	7 153	8 059	9 028	9 329	9 175	9 329	9 557
Administrative funksjonærer med kvalifisert, selvstendig arbeid ....	114	10 049	-	:	:	:	(10 218)	10 238	10 045	(10 242)

<sup>1</sup> Se note 1, side 60.

<sup>1</sup> See note 1, page 60.



Tabell 8 (forts.). Heltidsansatte. Gjennomsnittlig månedsførtjeneste for menn og kvinner i enkelte alders-, kommune- og stillingsgrupper. Kr Full-time employees. Average monthly earnings of males and females in certain age groups, municipality and occupational groups. Kroner

Kommunegruppe og stillingsgruppe	Ansatte med i tel-lingen	Månedsførtjeneste								
		Alle <sup>1</sup>	19 år og under	20-24 år	25-29 år	30-34 år	35-39 år	40-49 år	50-59 år	60-66 år
KVINNER (forts.)										
Administrative funksjonærer med kvalifisert arbeid	278	8 911	-	:	(8 320)	(8 829)	8 934	8 994	9 035	9 025
Administrative funksjonærer med rutinepreget arbeid	187	7 808	:	7 088	7 783	(8 243)	8 202	8 159	(8 046)	:
Arbeidstakere i tjenesteytende stilling i alt .....	119	9 011	:	:	(8 619)	(9 587)	(9 565)	9 579	(9 383)	(8 982)
<u>Kommuner med 35 000-64 999 innbyggere .</u>	835	9 233	:	7 177	8 430	9 413	9 698	9 636	9 868	9 538
Administrative funksjonærer i alt .....	587	9 098	:	7 169	8 239	9 076	9 384	9 483	9 684	9 654
Administrative funksjonærer med kvalifisert, selvstendig arbeid ....	145	9 991	-	:	(8 549)	(10 124)	10 091	10 348	10 100	(10 395)
Administrative funksjonærer med kvalifisert arbeid	250	8 895	-	(7 329)	(8 218)	(8 744)	9 035	9 084	9 042	9 221
Administrative funksjonærer med rutinepreget arbeid	150	7 673	:	6 977	7 573	(8 004)	8 075	(8 114)	(8 175)	:
Arbeidstakere i tjenesteytende stilling i alt ....	117	9 389	:	:	(9 050)	(10 066)	(10 308)	9 617	(9 544)	(8 851)
<u>Bergen, Stavanger, Trondheim .....</u>	1 526	9 297	6 667	7 462	8 741	9 466	9 835	9 704	9 911	10 160
Administrative funksjonærer i alt .....	893	9 214	(6 369)	7 226	8 188	9 120	9 559	9 504	9 747	10 196
Administrative funksjonærer med kvalifisert, selvstendig arbeid ....	233	10 263	-	:	:	:	10 312	10 252	10 258	10 632
Administrative funksjonærer med kvalifisert arbeid	336	9 111	-	(7 325)	(8 452)	9 124	9 108	9 310	9 249	9 222
Administrative funksjonærer med rutinepreget arbeid	260	7 688	(6 369)	7 116	7 617	8 033	8 232	8 246	(8 204)	:
Arbeidstakere med behandling av klienter i alt .....	133	9 875	-	:	8 789	9 569	(10 119)	(11 236)	(11 073)	:
Arbeidstakere i tjenesteytende stilling i alt .....	377	9 566	(6 808)	7 964	9 279	9 993	10 215	9 840	10 297	10 050

<sup>1</sup> Se note 1, side 60.

<sup>1</sup> See note 1, page 60.

Tabell 8 (forts.). Heltidsansatte. Gjennomsnittlig månedsførtjeneste for menn og kvinner i enkelte alders-, kommune- og stillingsgrupper. Kr Full-time employees. Average monthly earnings of males and females in certain age groups, municipality and occupational groups. Kroner

Kommunegruppe og stillingsgruppe	Ansatte med i tel-lingen	Månedsførtjeneste								
		Alle <sup>1</sup>	19 år og under	20-24 år	25-29 år	30-34 år	35-39 år	40-49 år	50-59 år	60-66 år
KVINNER (forts.)										
Oslo .....	3 069	9 105	6 516	7 493	8 560	9 533	9 714	9 602	9 601	9 572
Administrative funksjonærer i alt .....	1 700	9 064	6 781	7 288	8 282	9 348	9 737	9 436	9 548	9 690
Ledende administrative funksjonærer .	134	13 211	-	-	:	(13 678)	13 142	12 988	13 646	13 200
Administrative funksjonærer med kvalifisert, selvstendig arbeid ....	242	10 295	-	:	(9 173)	10 112	10 256	10 426	10 375	10 484
Administrative funksjonærer med kvalifisert arbeid	782	8 931	:	7 667	8 334	8 913	9 016	9 102	9 315	9 198
Administrative funksjonærer med rutinepreget arbeid	542	7 690	6 755	7 086	7 692	7 912	8 052	8 102	8 149	8 249
Tekniske funksjonærer i alt .....	134	9 395	:	(7 668)	8 923	(9 505)	10 010	(11 082)	(9 992)	:
Arbeidere i alt .....	117	7 902	(6 752)	7 399	(7 983)	:	:	(8 880)	(8 438)	(8 898)
Arbeidstakere med behandling av klienter i alt .....	263	10 228	:	:	8 553	10 068	10 232	10 435	11 197	(10 797)
Arbeidstakere i tjenesteytende stilling i alt .....	855	8 941	6 204	7 855	9 031	9 554	9 363	9 453	9 338	8 950
Fylkeskommunene .....	1 785	9 083	(5 939)	7 214	8 346	9 534	9 575	9 425	9 375	9 429
Administrative funksjonærer i alt .....	1 323	9 107	(6 394)	7 132	8 054	9 524	9 463	9 532	9 453	9 667
Ledende administrative funksjonærer .	124	12 349	-	:	:	12 007	(12 624)	12 732	12 610	:
Administrative funksjonærer med kvalifisert, selvstendig arbeid ....	272	10 088	-	:	(8 494)	9 967	10 081	10 341	10 226	10 210
Administrative funksjonærer med kvalifisert arbeid	580	8 842	-	(7 532)	8 184	8 664	8 997	8 969	8 967	9 035
Administrative funksjonærer med rutinepreget arbeid	347	7 621	(6 394)	6 909	7 552	8 074	8 250	8 147	(8 142)	:
Arbeidstakere i tjenesteytende stilling i alt .....	372	8 827	:	7 000	9 077	9 577	9 409	8 919	8 906	8 758
Felles kommunal virksomhet <sup>2</sup> .....	365	8 658	:	7 116	8 144	8 832	9 154	9 321	9 387	9 343
Administrative funksjonærer i alt .....	310	8 677	:	7 136	8 040	8 673	9 055	9 328	9 463	(9 409)
Administrative funksjonærer med kvalifisert arbeid	153	8 846	-	(7 292)	(8 211)	(8 887)	(9 037)	8 985	9 302	(9 161)

<sup>1</sup> Se note 1, side 60. <sup>2</sup> Se note, side 68.

<sup>1</sup> See note 1, page 60. <sup>2</sup> See note, page 68.

Tabell 9. Heltidsansatte. Gjennomsnittlig månedsfortjeneste for menn og kvinner i enkelte alders- og utdanningsgrupper. Kr Full-time employees. Monthly earnings of males and females in certain age and educational groups. Kroner

Utdanningsgruppe Educational group	Ansatte med i tel- lingen Em- ployees covered by the census	Månedsfortjeneste Monthly earnings								
		Alle <sup>1</sup> All <sup>1</sup>	19 år og under 20-24 år 19 years and less	25-29 år 25-29 years	30-34 år 30-34 years	35-39 år 35-39 years	40-49 år 40-49 years	50-59 år 50-59 years	60-66 år 60-66 years	
MENN MALES										
Juridisk embetsek- samen Law .....	414	15 648	-	-	:	13 462	14 555	16 497	16 950	17 049
Psykologisk embets- eksamen Psychology	186	12 071	-	-	(10 376)	10 977	12 233	13 416	(13 865)	:
Sosialøkonomisk embets- eksamen Economics ..	127	15 265	-	-	:	(13 345)	14 961	15 450	(17 116)	(17 972)
Arkitekteksamen Architect .....	324	14 270	-	-	(11 112)	12 198	13 906	14 721	15 210	15 896
Sivilingeniøreksamen Graduate engineering education .....	1 037	15 249	-	:	12 038	13 557	14 453	15 790	16 524	16 851
Siviløkonomeksamen Business administra- tion and economics ...	155	15 220	-	-	(12 124)	13 440	15 359	(16 803)	17 310	(17 662)
Utdanning som gir ad- junkt-kompetanse med lærerprøve Conti- nuing teacher based on teachers' training college .....	205	12 904	-	-	:	(11 014)	12 324	12 882	13 804	(14 167)
Lærerutdanning, 2- eller 4-årig College of education .....	158	12 756	-	-	:	:	11 507	12 804	13 304	13 593
Sosionomutdanning Social services .....	533	11 436	-	:	9 339	10 524	11 858	12 681	12 843	(13 569)
Elementærteknisk ut- danning, 1-årig Technical education, 1 year .....	995	10 440	:	7 212	8 371	9 751	10 365	10 654	10 961	10 947
2-årig teknikerutdan- ning 2 years educa- tion for technicians .	1 278	10 917	-	8 181	9 032	10 108	10 904	11 462	11 660	11 787
2- eller 3-årig utdan- ning for ingeniører 2 or 3 years education for engineers .....	4 739	11 721	-	8 721	9 518	10 754	11 742	12 401	12 957	13 164
Grunnleggende verk- sted-/yrkesskoleut- danning min. 1 år Workshop and vocatio- nal education, basic course .....	1 560	9 003	6 456	7 183	8 709	9 407	9 758	9 895	9 870	9 718
Videregående verk- sted-/yrkesskoleut- danning min. 2 år Workshop and vocatio- nal education, ad- vanced course .....	2 273	9 191	6 478	7 343	8 879	9 236	9 631	9 542	9 428	9 425

<sup>1</sup> Medregnet ansatte over 66 år.

<sup>1</sup> Including employees more than 66 years.

Tabell 9 (forts.). Heltidsansatte. Gjennomsnittlig månedsfortjeneste for menn og kvinner i enkelte alders- og utdanningsgrupper. Kr Monthly earnings of males and females in certain age and educational groups. Kroner

Utdanningsgruppe	Ansatte med i tel-lingen	Månedsfortjeneste								
		Alle <sup>1</sup>	19 år og under	20-24 år	25-29 år	30-34 år	35-39 år	40-49 år	50-59 år	60-66 år
MENN (forts.) MALES (cont.)										
Fullstendig verksted-/yrkesskoleutdanning Workshop and vocational education .....	8 631	9 970	(6 624)	8 534	9 366	9 929	10 142	10 158	10 287	10 284
Fagutdanning i landbruk og fiske, min. 10 md. Vocational schools in agriculture and fishing .....	1 088	9 760	:	7 868	8 563	9 281	9 720	9 924	10 237	10 546
Grunnleggende yrkesutdanning i handels- og kontor-fag, min. 1 år Commercial education, basic course .....	2 107	10 690	:	7 622	8 692	9 768	10 267	10 697	11 111	11 446
Videregående yrkesutdanning i handels- og kontor-fag Commercial education .....	166	9 575	:	(7 614)	8 604	9 594	10 860	(10 718)	(11 646)	:
Diplomkandidat BI, Bedriftsøkonomisk kandidat, bedriftsøkonom Commercial and business administration education .....	121	13 157	-	-	:	12 262	13 703	13 324	(13 909)	:
Bibliotekeksamen Education for librarians .....	133	11 030	-	:	(9 678)	10 210	10 903	(11 675)	(12 788)	:
Distriktshøgskoleutdanning, min. 2 år District college .....	236	10 494	-	(8 374)	9 433	10 979	12 146	:	:	:
Kommunalkandidateksamen Special education for public employees .....	397	13 656	-	:	10 829	12 919	13 728	14 694	14 560	14 877
Maskinist- og maskinsjefutdanning, min. 10 md. Maritime engineering education .....	297	10 623	-	:	:	(9 649)	10 472	10 560	10 769	11 018
Styrmanns- og skipsførerutdanning, min. 10 md. Maritime navigation education .....	191	11 329	-	-	:	:	(10 666)	11 248	11 492	11 362
Etatsutdanning Public service schools Examen artium, treårig allmennfaglig linje Secondary schools, upper stage .....	128	12 604	-	-	:	(11 584)	:	12 519	12 775	13 074
Handelsgymnas, 2-årig eller økonomisk gymnas Commercial secondary schools .....	663	11 329	:	7 864	9 065	10 301	11 080	12 040	12 774	12 999
Handelsgymnas, 2-årig eller økonomisk gymnas Commercial secondary schools .....	311	11 881	-	(7 788)	8 783	10 892	11 547	12 035	13 474	13 124

<sup>1</sup> Se note 1, side 74.

<sup>1</sup> See note 1, page 74.

Tabell 9 (forts.). Heltidsansatte. Gjennomsnittlig månedsfortjeneste for menn og kvinner i enkelte alders- og utdanningsgrupper. Kr Monthly earnings of males and females in certain age and educational groups. Kroner

Utdanningsgruppe	Ansatte med i tel-lingen	Månedsfortjeneste								
		Alle <sup>1</sup>	19 år og under	20-24 år	25-29 år	30-34 år	35-39 år	40-49 år	50-59 år	60-66 år
MENN (forts.) MALES (cont.)										
Middelskole/real-skole, ungdomsskole (9-årig) Secondary schools, lower stage	3 533	8 868	6 589	7 757	8 691	9 480	10 184	10 805	11 213	11 341
Folkeskole Primary school .....	14 260	9 698	:	7 373	9 041	9 533	9 892	9 762	9 736	9 744
Ikke spesifisert eller uoppgitt utdanning Education not specified or unknown	2 789	10 065	6 508	8 002	9 462	9 755	10 314	10 357	10 261	10 380
KVINNER FEMALES										
Sosionomutdanning ..	731	10 060	-	:	8 705	9 525	10 593	10 567	10 983	11 765
Grunnleggende yrkesutdanning i handels- og kontorlag, min. 1 år .....	3 069	8 925	6 491	7 210	8 065	8 722	8 991	9 214	9 434	9 618
Videregående yrkesutdanning i handels- og kontorlag .....	318	7 872	(6 478)	7 049	7 944	(8 638)	(9 121)	9 105	(10 295)	:
Bibliotekutdanning Education for librarians .....	525	10 274	-	(8 182)	9 402	9 934	10 478	10 790	10 885	10 776
Examen artium, tre-årig allmenfaglig linje .....	783	8 972	:	6 966	8 131	9 234	9 503	9 572	9 694	9 952
Handelsgymnas, 2-årig eller økonomisk gymnas .....	217	8 971	:	7 072	8 076	9 575	10 038	9 572	9 795	9 847
1-årig studentfagkurs eller 1-årig sekretærlinje 1 year students course or 1 year secretary course for students	211	8 684	-	7 140	7 918	8 785	9 057	(10 212)	(9 666)	10 025
Middelskole/real-skole/ungdomsskole (9-årig) .....	2 540	8 492	6 359	7 345	8 194	8 959	8 979	9 288	9 387	9 724
Folkeskole .....	3 187	9 041	:	7 245	8 540	9 082	9 086	9 010	9 156	9 221
Ikke spesifisert eller uoppgitt utdanning .....	1 010	8 999	(6 141)	7 268	8 384	9 498	9 484	9 096	9 178	9 327

<sup>1</sup> Se note 1, side 74.

<sup>1</sup> See note 1, page 74.

Tabell 10. Heltidsansatte. Gjennomsnittlig månedsførtjeneste for mannlige og for kvinnelige administrative funksjonærer i enkelte aldersgrupper. Fylke. Kr Full-time employees. Average monthly earnings of male and female administrative employees in certain age groups. County. Kroner

Fylke County	Ansatte med i tel- lingen Em- ployees covered by the census	Månedsførtjeneste Monthly earnings								
		Alle <sup>1</sup> All <sup>1</sup>	19 år og under 19 years and less	20-24 år years	25-29 år år	30-34 år år	35-39 år år	40-49 år år	50-59 år år	60-66 år år
MENN MALES										
<u>Alle fylker</u> <u>counties</u> .....	8 478	12 083	(6 873)	7 651	9 460	11 242	12 244	12 459	12 789	12 825
Fylkeskommuner County municipali- ties .....	1 050	12 837	:	(7 321)	9 841	11 819	13 015	13 429	13 790	14 058
Kommuner Municipalities .....	7 111	11 989	(6 966)	7 697	9 411	11 144	12 130	12 323	12 692	12 700
<u>Østfold</u> .....	430	12 334	:	:	9 253	11 370	12 365	12 331	13 129	13 366
Fylkeskommunen .....	65	12 905	:	:	:	(12 583)	(13 408)	(13 666)	(13 725)	:
Kommuner .....	357	12 234	-	:	(9 323)	10 988	12 224	12 178	12 966	13 175
<u>Akershus</u> .....	530	13 012	-	:	10 081	11 532	12 781	13 749	13 352	13 752
Fylkeskommunen .....	76	13 310	-	:	:	:	(13 226)	(14 601)	:	(14 985)
Kommuner .....	450	12 965	-	-	(9 943)	11 457	12 666	13 562	13 338	13 684
<u>Oslo</u> .....	952	12 109	:	7 905	9 440	11 046	12 786	12 899	13 112	12 872
<u>Hedmark</u> .....	424	11 822	-	:	(8 596)	10 092	11 908	11 813	12 623	13 342
Fylkeskommunen .....	57	12 692	-	-	:	(10 715)	:	(12 601)	(14 131)	:
Kommuner .....	336	11 760	-	:	(8 650)	9 992	11 956	11 755	12 396	13 124
<u>Oppland</u> .....	407	11 681	-	:	8 635	11 072	11 746	12 301	12 293	12 317
Fylkeskommunen .....	60	12 989	-	-	:	(11 096)	(12 458)	(14 038)	(14 192)	-
Kommuner .....	301	11 543	-	:	8 569	11 175	11 590	11 919	12 370	12 047
<u>Buskerud</u> .....	380	12 422	-	:	(9 334)	11 490	12 021	12 560	13 304	12 940
Fylkeskommunen .....	51	12 904	-	:	:	:	:	(12 631)	(13 846)	:
Kommuner .....	329	12 348	-	:	(9 079)	11 470	11 904	12 546	13 208	12 721
<u>Vestfold</u> .....	332	12 406	-	:	8 986	11 314	13 044	13 137	12 436	13 486
Fylkeskommunen .....	53	13 410	-	-	:	:	(13 454)	(13 922)	:	:
Kommuner .....	272	12 150	-	:	(8 756)	10 898	12 891	12 990	12 466	12 911
<u>Telemark</u> .....	302	11 947	-	:	9 652	11 074	11 976	12 156	12 655	13 123
Fylkeskommunen .....	47	12 777	-	-	:	:	(12 873)	:	(13 597)	:
Kommuner .....	240	11 815	-	:	(9 494)	11 089	11 788	12 090	12 458	12 958
<u>Aust-Agder</u> .....	218	12 003	-	:	(8 488)	11 524	11 667	12 810	13 170	12 885
Fylkeskommunen .....	41	12 762	-	-	:	(11 904)	:	:	:	:
Kommuner .....	157	11 773	-	:	(8 562)	11 411	11 671	12 482	(12 615)	(12 775)
<u>Vest-Agder</u> .....	284	12 271	:	:	(9 138)	11 262	12 641	12 600	12 838	13 733
Fylkeskommunen .....	43	13 275	-	-	-	:	(14 107)	(12 808)	:	:
Kommuner .....	226	12 093	:	:	(9 205)	11 406	12 246	12 561	12 442	13 627
<u>Rogaland</u> .....	559	12 880	-	(7 813)	10 307	11 954	12 700	13 562	14 114	13 459
Fylkeskommunen .....	58	13 827	-	:	:	(13 286)	(13 635)	(14 037)	:	:
Kommuner .....	481	12 741	-	:	10 221	11 739	12 582	13 515	14 029	13 229
<u>Hordaland</u> .....	706	12 057	:	(7 310)	9 333	11 073	12 357	12 351	12 614	12 577
Fylkeskommunen .....	77	12 931	-	:	:	(11 689)	(13 725)	(13 113)	:	:
Kommuner .....	605	11 958	:	(7 026)	9 398	10 988	12 118	12 151	12 497	12 578

<sup>1</sup> Medregnet ansatte over 66 år.

<sup>1</sup> Including employees more than 66 years.

Tabell 10 (forts.). Heltidsansatte. Gjennomsnittlig månedsførtjeneste for mannlige og for kvinnelige administrative funksjonærer i enkelte aldersgrupper. Fylke. Kr Full-time employees. Average monthly earnings of male and female administrative employees in certain age groups. County. Kroner

Fylke	Ansatte med i tel-lingen	Månedsførtjeneste								
		Alle <sup>1</sup>	19 år og under	20-24 år	25-29 år	30-34 år	35-39 år	40-49 år	50-59 år	60-66 år
MENN (forts.) MALES (cont.)										
<u>Sogn og Fjordane</u> .....	262	11 937	-	:	(9 455)	11 962	12 534	12 016	12 371	12 529
Fylkeskommunen .....	54	12 891	-	-	:	:	(13 891)	(13 956)	:	:
Kommuner .....	198	11 747	-	:	(9 309)	11 819	12 058	11 395	12 284	12 737
<u>Møre og Romsdal</u> .....	566	11 711	-	:	9 288	10 638	12 198	12 099	12 513	12 108
Fylkeskommunen .....	58	12 363	-	-	:	(11 342)	(13 024)	:	(13 782)	:
Kommuner .....	482	11 666	-	:	9 241	10 483	12 019	12 127	12 423	12 103
<u>Sør-Trøndelag</u> .....	515	11 777	-	:	10 281	10 990	11 639	11 691	12 634	12 379
Fylkeskommunen .....	47	13 513	-	-	:	:	:	(13 822)	:	:
Kommuner .....	457	11 632	-	:	10 207	10 823	11 523	11 446	12 493	12 307
<u>Nord-Trøndelag</u> .....	374	11 802	-	:	9 625	11 314	11 560	12 480	12 270	12 514
Fylkeskommunen .....	107	11 971	-	:	:	(11 853)	(11 774)	(12 171)	(12 497)	(13 023)
Kommuner .....	267	11 734	-	:	(9 325)	11 109	11 476	12 594	12 168	12 315
<u>Nordland</u> .....	621	11 663	-	(8 083)	9 483	11 560	12 169	12 021	11 941	11 930
Fylkeskommunen .....	97	12 204	-	:	(9 678)	(11 411)	(12 872)	(12 879)	(13 019)	(14 085)
Kommuner .....	485	11 543	-	:	9 422	11 556	12 016	11 841	11 809	11 629
<u>Troms</u> .....	404	11 778	:	:	9 442	11 145	12 028	12 207	12 598	12 263
Fylkeskommunen .....	59	12 739	-	:	:	(11 752)	(12 171)	(14 275)	(14 795)	:
Kommuner .....	323	11 568	-	:	9 491	10 966	12 040	11 757	12 166	12 028
<u>Finnmark</u> .....	212	11 539	-	:	(9 826)	11 185	11 643	11 864	12 272	12 051
Fylkeskommunen <sup>2</sup> .....	-	-	-	-	-	-	-	-	-	-
Kommuner .....	193	11 521	-	:	(9 884)	11 263	11 793	11 925	12 215	11 756
KVINNER FEMALES										
<u>Alle fylker</u> .....	9 639	9 036	6 535	7 175	8 191	9 124	9 371	9 379	9 523	9 748
Fylkeskommuner .....	1 323	9 107	(6 394)	7 132	8 054	9 524	8 463	9 532	9 453	9 667
Kommuner .....	8 006	9 038	6 561	7 185	8 217	9 068	9 369	9 353	9 537	9 769
<u>Østfold</u> .....	523	8 945	:	7 091	8 066	8 825	9 154	9 512	9 381	9 828
Fylkeskommunen .....	64	9 089	-	(7 031)	:	:	(9 687)	(9 619)	(9 999)	:
Kommuner .....	445	8 962	-	7 119	8 068	8 861	9 060	9 510	9 264	9 901
<u>Akershus</u> .....	859	9 347	:	7 246	8 329	9 153	9 401	9 513	9 543	9 951
Fylkeskommunen .....	119	9 163	:	:	:	(10 025)	:	9 775	8 948	:
Kommuner .....	733	9 382	:	(7 278)	8 434	8 838	9 332	9 463	9 635	9 990
<u>Oslo</u> .....	1 700	9 064	6 781	7 288	8 282	9 348	9 737	9 436	9 548	9 690
<u>Hedmark</u> .....	332	8 956	-	7 110	8 011	8 877	9 201	9 540	9 400	9 156
Fylkeskommunen .....	52	9 062	-	:	:	:	:	(9 584)	:	:
Kommuner .....	267	8 965	-	(7 104)	8 013	8 787	9 245	9 534	9 488	(9 043)
<u>Oppland</u> .....	352	8 780	:	6 992	7 871	8 877	9 239	8 982	9 500	(9 756)
Fylkeskommunen .....	72	9 209	-	:	:	(9 618)	:	(8 695)	(9 373)	:
Kommuner .....	249	8 667	:	6 999	7 868	8 591	9 197	9 089	9 528	(9 319)
<u>Buskerud</u> .....	495	8 993	:	7 030	8 509	8 991	9 206	8 956	9 320	9 714
Fylkeskommunen .....	70	9 064	-	:	:	:	(9 386)	(8 899)	(9 537)	:
Kommuner .....	425	8 982	:	(7 073)	8 582	8 891	9 177	8 965	9 284	9 615

<sup>1</sup> Se note 1, side 77. <sup>2</sup> Mangler oppgaver fra fylkeskommunen.

<sup>1</sup> See note 1, page 77. <sup>2</sup> Non-response.

Tabell 10 (forts.). Heltidsansatte. Gjennomsnittlig månedsførtjeneste for mannlige og for kvinnelige administrative funksjonærer i enkelte aldersgrupper. Fylke. Kr Full-time employees. Average monthly earnings of male and female administrative employees in certain age groups. County. Kroner

Fylke	Ansatte med i tel-lingen	Månedsførtjeneste								
		Alle <sup>1</sup>	19 år og under	20-24 år	25-29 år	30-34 år	35-39 år	40-49 år	50-59 år	60-66 år
<b>KVINNER (forts.)</b>										
<b>FEMALES (cont.)</b>										
<u>Vestfold</u> .....	401	8 916	-	7 191	7 998	8 744	8 952	9 145	9 433	9 523
Fylkeskommunen .....	66	8 624	-	(7 175)	:	:	:	(9 080)	:	:
Kommuner .....	316	8 988	-	(7 172)	7 978	(8 861)	8 992	9 175	9 463	9 512
<u>Telemark</u> .....	382	8 867	:	7 052	7 928	9 123	9 106	9 254	9 516	9 475
Fylkeskommunen .....	71	9 127	-	:	:	:	:	(9 525)	(9 610)	:
Kommuner .....	288	8 820	:	7 001	7 984	9 180	9 113	9 164	9 452	9 542
<u>Aust-Agder</u> .....	208	8 920	-	(7 022)	8 038	9 122	9 153	9 289	9 309	(10 297)
Fylkeskommunen .....	50	9 156	-	:	:	:	:	(9 555)	(9 308)	:
Kommuner .....	140	8 875	-	(6 979)	(7 949)	(8 760)	(9 249)	(9 248)	9 295	(10 720)
<u>Vest-Agder</u> .....	261	8 932	-	7 080	7 915	(9 205)	9 526	9 388	9 559	10 076
Fylkeskommunen .....	50	8 783	-	:	:	:	:	(9 047)	(9 552)	:
Kommuner .....	194	9 011	-	7 113	8 011	(9 317)	(9 753)	9 429	9 554	(10 213)
<u>Rogaland</u> .....	626	9 509	:	7 205	8 497	10 033	9 993	9 983	9 982	10 142
Fylkeskommunen .....	101	9 769	:	:	:	(11 057)	(9 856)	10 266	(9 709)	(9 682)
Kommuner .....	505	9 499	:	7 237	8 492	9 874	10 043	9 930	10 047	10 309
<u>Hordaland</u> .....	845	9 165	(6 372)	7 408	8 319	9 252	9 460	9 366	9 549	9 936
Fylkeskommunen .....	95	9 325	-	:	:	(9 405)	(10 641)	9 293	(9 289)	:
Kommuner .....	730	9 144	(6 372)	7 303	8 316	9 220	9 319	9 370	9 584	10 045
<u>Sogn og Fjordane</u> .....	192	8 853	:	7 000	8 462	9 376	9 252	9 092	9 823	:
Fylkeskommunen .....	36	8 621	:	:	:	:	:	:	:	-
Kommuner .....	147	8 943	:	(7 017)	(8 491)	(9 220)	9 296	9 088	(9 966)	:
<u>Møre og Romsdal</u> .....	460	8 712	:	7 092	8 034	8 928	9 004	8 983	9 317	9 377
Fylkeskommunen .....	82	8 948	-	(6 911)	:	:	:	(9 339)	(9 424)	:
Kommuner .....	355	8 657	:	7 176	8 063	8 881	8 849	8 871	9 297	9 435
<u>Sør-Trøndelag</u> .....	501	9 091	:	7 227	8 128	8 894	9 081	9 590	9 654	9 836
Fylkeskommunen .....	83	9 704	-	:	:	:	:	10 136	(10 220)	(9 393)
Kommuner .....	412	8 970	:	7 217	8 061	8 732	9 050	9 449	9 509	9 982
<u>Nord-Trøndelag</u> .....	264	8 947	:	(7 179)	8 155	8 747	9 497	9 261	9 541	9 451
Fylkeskommunen .....	102	8 857	-	(7 272)	(8 117)	(8 484)	:	9 434	(9 576)	:
Kommuner .....	160	9 015	:	(7 068)	(8 176)	(8 953)	9 776	9 167	9 516	9 379
<u>Nordland</u> .....	615	8 704	:	7 041	7 980	8 728	9 124	9 022	9 289	9 646
Fylkeskommunen .....	137	8 626	:	6 852	(7 952)	(9 235)	(9 251)	(9 264)	(9 087)	(9 777)
Kommuner .....	445	8 736	:	7 180	7 969	8 616	9 107	8 997	9 354	(9 533)
<u>Troms</u> .....	391	9 123	:	7 303	8 310	9 198	9 608	9 605	9 548	(9 767)
Fylkeskommunen .....	73	9 393	:	:	:	(9 540)	(9 573)	(10 043)	:	:
Kommuner .....	281	9 041	:	(7 153)	8 308	9 158	9 647	9 383	9 582	(9 370)
<u>Finnmark</u> .....	232	8 956	:	7 120	8 411	9 192	9 554	9 391	9 525	:
Fylkeskommunen <sup>2</sup> .....	-	-	-	-	-	-	-	-	-	-
Kommuner .....	214	8 981	:	(7 052)	8 454	9 216	9 558	9 392	9 561	:

<sup>1</sup> Se note 1, side 77. <sup>2</sup> Se note 2, side 78.

<sup>1</sup> See note 1, page 77. <sup>2</sup> See note 2, page 78.



Tabell 11. Deltidsansatte. Tallet på menn og kvinner og gjennomsnittlig månedsfortjeneste i kroner i enkelte stillingsgrupper og grupper for gjennomsnittlig arbeidstid pr. uke

Stillingsgruppe		Ansatte med i tellingen Employees covered by the census	Grupper for gjennomsnittlig arbeidstid pr. uke						
			Under 10,0 timer	10,0-11,9 timer	12,0-13,9 timer	14,0-15,9 timer	16,0-17,9 timer	18,0-19,9 timer	20,0-21,9 timer
<b>MENN</b>									
<u>Ansatte i alt</u>	Ansatte Månedsfortjeneste	3343	662 1922	237 2611	208 3214	138 3924	129 4282	554 5088	625 4905
Administrative funksjonærer i alt	Ansatte Månedsfortjeneste	396	37 2901	8 :	10 (7121)	14 (5585)	13 (6793)	137 5629	80 5767
Tekniske funksjonærer i alt	Ansatte Månedsfortjeneste	103	1 :	2 :	3 :	4 :	2 :	33 5907	20 (5740)
Arbeidere i alt	Ansatte Månedsfortjeneste	1247	149 1894	90 2600	84 2758	46 3886	45 3842	181 4598	314 4598
Arbeidstakere med behandling av klienter i alt	Ansatte Månedsfortjeneste	64	3 :	- -	2 :	1 :	- -	27 6293	8 :
Arbeidstakere i tjenesteytende stilling i alt	Ansatte Månedsfortjeneste	1533	472 1858	137 2567	109 3171	73 3612	69 4077	176 4832	203 4927
<b>KVINNER</b>									
<u>Ansatte i alt</u>	Ansatte Månedsfortjeneste	27896	2099 1835	1094 2534	1375 3020	2620 3383	2782 3783	7185 4403	4108 4563
Administrative funksjonærer i alt	Ansatte Månedsfortjeneste	6850	280 2047	131 2554	181 2974	242 3602	153 3779	3057 4463	985 4387
Tekniske funksjonærer i alt	Ansatte Månedsfortjeneste	137	3 :	1 :	- -	1 :	3 :	35 4419	20 (4478)
Arbeidere i alt	Ansatte Månedsfortjeneste	123	18 (1885)	12 (2423)	10 (2854)	3 :	8 :	12 (4828)	12 (4996)
Arbeidstakere med behandling av klienter i alt	Ansatte Månedsfortjeneste	531	31 2247	6 :	7 :	7 :	13 (4459)	219 5109	75 5263
Arbeidstakere i tjenesteytende stilling i alt	Ansatte Månedsfortjeneste	20254	1767 1794	944 2534	1177 3027	2367 3361	2605 3781	3862 4314	3015 4602

Part-time employees. The number of males and females and the average monthly earnings in kroner in certain occupational groups of average working hours per week

Groups of average working hours per week								36,0 timer og over hours and over	Uopp- gitt Un- known	Occupational group
22,0- 23,9 timer	24,0- 25,9 timer	26,0- 27,9 timer	28,0- 29,9 timer	30,0- 31,9 timer	32,0- 33,9 timer	34,0- 35,9 timer				
MALES										
99 5857	116 5976	76 6219	112 7481	163 7526	127 8110	57 8635	40 8238	-	Employees	<u>Employees, total</u>
16 (6453)	13 (8190)	8 :	17 (9608)	21 (9260)	15 (9282)	2 :	5 :	-	Employees	Administrative employees, total
2 :	2 :	1 :	2 :	15 (9617)	12 (9875)	4 :	- -	-	Employees	Technical employees, total
26 5499	54 5786	34 5861	37 6369	68 6650	52 7424	37 8660	30 7903	-	Employees	Workers, total
3 :	2 :	- -	3 :	6 :	8 :	1 :	- -	-	Employees	Workers with clients treating, total
52 5824	45 5538	33 5881	53 7431	53 7228	40 7859	13 (7558)	5 :	-	Employees	Workers in service positions, total
FEMALES										
2046	1347	826	808	927	491	118	69	1	Employees	<u>Employees, total</u>
5143	5525	5998	6646	7030	7601	8248	8011	:	Monthly earnings	
284 5405	250 5665	155 6245	365 6818	452 7145	222 7588	64 8196	28 7875	1 :	Employees	Administrative employees, total
7 :	10 (5792)	1 :	8 :	31 7537	14 (8890)	3 :	- -	-	Employees	Technical employees, total
2 :	5 :	5 :	7 :	8 :	9 :	5 :	7 :	-	Employees	Workers, total
26 5562	17 (6214)	14 (8368)	36 7444	56 7815	19 (8497)	4 :	1 :	-	Employees	Workers with clients treating, total
1727 5091	1065 5476	651 5871	392 6405	380 6749	227 7462	42 8170	33 8074	-	Employees	Workers in service positions, total



Innhentes i henhold til Stortingets vedtak av 7. februar 1957 og Kronprinsregentens resolusjon av 22. februar 1957 gitt i medhold av lov av 25. april 1907.

Dersom De mener at De ikke har plikt eller lovlig adgang til å gi oppgave, kan De klage over pålegget innen 3 dager. Klageretten gjelder ikke spørsmålet om oppgaveplikten er rimelig eller nødvendig.

Oppgavene er undergitt taushetsplikt. De vil bli nyttet bare til å utarbeide statistikk og vil bli oppbevart og eventuelt tilintetgjort på en betryggende måte.

Frist for innsending  
1. desember 1983

Kommune				Adresse				Forespørsler kan rettes til (navn, tlf.nr.):				Komm.nr.	Komm.gr.		
1	2			3	4	5	6	7	8	9	10	11	12	13	14
Tjenestested (se tjenestested-koden)	Fødselsnummer			Kjønn M K	Stilling Bruk nøyaktig samme stillingsbetegnelse som i lønnsregulativet, f.eks. fullmektig, førstesekretær, vaktmester i særklasse etc.	Fylles ut av Byrået	Skriv H for heltidsansatte og D for deltidansatte	Normal (avtalt) arb. tid pr. uke fratrukket spise-pauser	Lønns-trinn pr. 1.okt. 1983	Brutto månedslønn pr. 1. oktober 1983		Ekstrainntekt utbetalt (før fradrag for skatt) i oktober 1983, men opp-tjent i september 1983		Teo-retisk utdan-ning (se utdan-nings-koden)	Oppgi her: 1. Hva slags tillegg som er ført opp i rubr. 10 og 11 2. Eventuelt andre merknader
	Dag	Mnd.	År							Personnr. (5 siffer)	Regu-lativ-lønn	Person-lige og andre faste tillegg	Variable tillegg		
Kode							Timer		Oppgi beløpet i hele kroner				Kode		
1															
2															
3															
4															
5															
6															
7															
8															
9															
10															
11															
12															
13															
14															
15															

83  
V e d l e s s  
A n n e x  
I



STATISTISK SENTRALBYRÅ  
Postboks 8131 Dep, Oslo 1  
Tlf. (02) 41 38 20

LØNNSSTATISTIKK FOR KOMMUNALE ANSATTE PR. 1. OKTOBER 1983

Rettledning for utfyllingen

Opgavene på vedlagte skjema innhentes etter overenskomst mellom Norske Kommuners Sentralforbund og Statistisk Sentralbyrå. Opplysningene skal nyttes i statistisk øyemed for å belyse lønnsforholdene for kommunale arbeidstakere.

Ett eksemplar av skjemaet skal fylles ut og sendes tilbake til Statistisk Sentralbyrå snarest mulig og senest innen 1. desember 1983. Skjemaet skal fylles ut for alle (også arbeidstakere ved inntektsgivende bedrifter) som er ansatt ved kommunen 1. oktober 1983. Arbeidstakere som er ansatt i deltidsstillinger skal være med. Midlertidig ansatte skal tas med hvis de er regulativlønte. Midlertidig fraværende skal være med hvis de har full lønn på tellingstidspunktet.

Arbeidstakerne skal føres opp gruppevis etter tjenestested.

M e r k : Lærerpersonalet skal ikke være med. Arbeidstakere ved institusjoner og innenfor helsevesen og sosial omsorg som f.eks. barne-, mødre- og aldershjem og ansatte i barnehager skal være med.

Merknader til de enkelte spørsmål på skjemaet:

- Rubr. 1. Her føres det tjenestested arbeidstakeren er ansatt ved. Bruk de kodenummer som er oppgitt i tjenestestedkoden.
- Rubr. 2. Fødselsnummer må oppgis for alle arbeidstakere som skal være med i oppgaven. Nummeret består av 2 deler på til sammen 11 sifre. De 6 første sifre viser fødselsdato, -måned og -år. De siste 5 sifre er personnummeret. Av hensyn til bearbeidingen av oppgavene, må vi be om at nummeret blir skrevet på følgende måte: En arbeidstaker med fødselsdato 4. oktober 1929 og personnummer 495 74 skrives 04 10 29 495 74. Vennligst vær nøyaktig. Fødselsnummeret er det nummeret som også nyttes på arbeidstakerens skattekort.
- Rubr. 4. Her føres arbeidstakerens aktuelle stilling.
- Rubr. 7. Her oppgis normal (avtalt) arbeidstid pr. uke. Spisepauser skal ikke regnes med.
- Rubr. 8. Her oppgis arbeidstakerens lønnstrinn. Det er arbeidstakerens aktuelle lønns plassering pr. 1. oktober 1983 som skal legges til grunn ved utfyllingen av skjemaet.

- Rubr. 9. Her oppgis brutto regulativlønn uten fradrag av skatt og pensjonsinnskott.
- Rubr. 10. Her oppgis tillegg som betales med samme beløp hver måned (faste tillegg til regulativlønnen utbetalt i oktober 1983), f.eks. tillegg for fagpapir, personlige tillegg, fast overtidsgodtgjørelse, beredskapstillegg, brannsjeftillegg, uniformsgodtgjørelse etc. Det er månedsverdien av tilleggene som skal oppgis. For tillegg som f.eks. utbetales en gang i året, skal man oppgi 1/12 av årsverdien. Tillegg som ikke kan betraktes som et lønns gode, f.eks. bilgodtgjørelse, diettgodtgjørelse under reiser og tellepenger skal ikke tas med. Oppgi i rubrikk 14 hva slags tillegg som er tatt med.
- Rubr. 11-12 Tilleggene i rubrikkene 11 og 12 skal oppgis for september måned 1983. For tillegg som ikke er nevnt i rettledningen, kan en følge den regel at en tar med de tillegg som det trekkes forskottskatt av.
- M e r k : Eventuelle etterbetalinger på ordinær lønn må ikke tas med som tillegg.
- Rubr. 11. Her oppgis, før fradrag for skatt, midlertidige eller variable tillegg, utenom overtidsgodtgjørelse, som er utbetalt i oktober 1983, men opptjent i september 1983. Her tas f.eks. med akkordoverskott, vakttillegg, søndagstillegg, kjøretillegg, smusstillegg, godtgjørelse for møter m.v. Oppgi i rubrikk 14 hva slags tillegg som er tatt med.
- Rubr. 12. Her oppgis før fradrag for skatt variabel overtidsgodtgjørelse utbetalt i oktober 1983, men opptjent i september 1983.
- M e r k : Fast overtidsgodtgjørelse skal tas med i rubrikk 10.
- Rubr. 13. Her skal oppgis den høyeste teoretiske utdanning som arbeidstakeren har. Bruk de kodenummer som er oppgitt i utdanningskoden.
- Rubr. 14. I denne rubrikken kan De også føre eventuelle merknader hvis De har vært i tvil om utfyllingen.

Flere skjemaer kan fås ved henvendelse til Statistisk Sentralbyrå, linje 539.

Det offentlige lønnsregulativ 1. oktober 1983  
The general scale of wages 1 October 1983

Lønnstrinn Salary grade	Kroner
1	55 126
2	56 660
3	66 926
4	68 847
5	70 832
6	74 596
7	76 353
8	78 381
9	80 475
10	82 872
11	85 394
12	88 571
13	92 779
14	96 607
15	100 470
16	104 367
17	108 229
18	112 992
19	117 893
20	123 548
21	129 606
22	136 178
23	142 962
24	150 281
25	156 571
26	162 969
27	169 852
28	177 068
29	184 634
30	192 171
31	199 812
32	207 787
33	216 125
34	224 838
35	233 937
36	243 471
37	253 869
38	264 785
39	276 171



Tidligere utkommet på emneområdet  
Previously issued on the subject

Lønnsstatistikk Wage Statistics 1958 NOS XII 2, 1959 XII 66

Lønnsstatistikk for kommunale tjenestemenn pr. 1. januar Salaries of Local Government  
Employees 1 January 1960 NOS A 12, 1962 A 53

Lønnsstatistikk for kommunale arbeidstakere pr. 1. mai 1965 Salaries of Local Government  
Employees 1 May 1965 NOS A 144, 1. januar 1967 1 January 1967 NOS A 206, 1. januar 1969  
1 January 1969 NOS A 293, 1. januar 1971 1 January 1971 NOS A 430, 1. januar 1973 1 January 1973  
NOS A 574, 1. januar 1975 1 January 1975 NOS A 750

Lønnsstatistikk for kommunale arbeidstakere pr. 1. oktober 1976 Salaries of Local Government  
Employees 1 October 1976 NOS A 916, 1978 B 80, 1979 B 152, 1980 B 220, 1981 B 310, 1982 B 426

Publikasjoner sendt ut fra Statistisk Sentralbyrå etter 1. juli 1983  
 Publications issued by the Central Bureau of Statistics since 1 July 1983

I serien Norges offisielle statistikk (NOS):

Rekke B	Trykt 1983
Nr. 400	Strukturaltall for kommunenes økonomi 1981 Structural Data from the Municipal Accounts Sidetall 122 Pris kr 18,00 ISBN 82-537-1944-2 ISSN 0333-3809
- 401	Utdanningsstatistikk Vaksenopplæring 1981/82 Educational Statistics Adult Education Sidetall 92 Pris kr 18,00 ISBN 82-537-1945-0 ISSN 0332-8058
- 402	Jordbruksstatistikk 1981 Agricultural Statistics Sidetall 119 Pris kr 18,00 ISBN 82-537-1946-9 ISSN 0078-1894
- 403	Landbruksteljing 1979 Hefte VII Skogbruk Census of Agriculture and Forestry 1979 Volume VII Forestry Sidetall 236 Pris kr 24,00 ISBN 82-537-1947-7
- 404	Boforholdsundersøkelsen 1981 Survey of Housing Conditions Sidetall 153 Pris kr 18,00 ISBN 82-537-1948-5
- 405	Sivilrettsstatistikk 1982 Civil Judicial Statistics Sidetall 41 Pris kr 12,00 ISBN 82-537-1950-7 ISSN 0550-0532
- 406	Lønns- og sysselsettingsstatistikk for statens embets- og tjenestemenn 1. oktober 1982 Wage and Employment Statistics for Central Government Employees Sidetall 101 Pris kr 18,00 ISBN 82-537-1951-5 ISSN 0550-8622
- 407	Folkemengden etter alder og ekteskapeleg status 31. desember 1982 Population by Age and Marital Status Sidetall 159 Pris kr 18,00 ISBN 82-537-1953-1 ISSN 0554-7170
- 408	Ferieundersøkelsen 1982 Holiday Survey Sidetall 90 Pris kr 18,00 ISBN 82-537-1955-8
- 409	Oljevirkksomhet 1982 Oil Activity Sidetall 79 Pris kr 18,00 ISBN 82-537-1956-6 ISSN 0333-2101
- 410	Lønnsstatistikk 1982 Wage Statistics Sidetall 103 Pris kr 18,00 ISBN 82-537-1957-4 ISSN 0078-1916
- 411	Utenrikshandel 1982 II External Trade II Sidetall 339 Pris kr 24,00 ISBN 82-537-1958-2 ISSN 0078-1940
- 412	Reiselivsstatistikk 1982 Statistics on Travel Sidetall 129 Pris kr 18,00 ISBN 82-537-1959-0 ISSN 0333-208X
- 413	Flyttestatistikk 1982 Migration Statistics Sidetall 84 Pris kr 18,00 ISBN 82-537-1963-9 ISSN 0550-8592
- 414	Skogavvirkning til salg og industriell produksjon 1981-82 Roundwood Cut for Sale and Industrial Production Sidetall 51 Pris kr 18,00 ISBN 82-537-1964-7
- 415	Energiestatistikk 1982 Energy Statistics Sidetall 86 Pris kr 18,00 ISBN 82-537-1965-5 ISSN 0333-371X
- 416	Utdanningsstatistikk Oversikt 1. oktober 1981 Educational Statistics Survey Sidetall 115 Pris kr 18,00 ISBN 82-537-1970-1 ISSN 0800-2169
- 417	Jaktstatistikk 1982 Hunting Statistics Sidetall 60 Pris kr 18,00 ISBN 82-537-1972-8 ISSN 0550-0400
- 418	Lakse- og sjøaurefiske 1982 Salmon and Sea Trout Fisheries Sidetall 97 Pris kr 18,00 ISBN 82-537-1973-6 ISSN 0550-0419
- 419	Nasjonalregnskap 1971 - 1982 National Accounts Sidetall 233 Pris kr 24,00 ISBN 82-537-1976-0
- 420	Eie og bruk av personbil Utvalgsundersøkelse 1980 Private Motoring Sample Survey Sidetall 161 Pris kr 18,00 ISBN 82-537-1977-9
- 421	Skattestatistikk Inntektsåret 1981 Tax Statistics Income Year 1981 Sidetall 221 Pris kr 24,00 ISBN 82-537-1978-7 ISSN 0800-2940
- 422	Regnskapsstatistikk 1981 Detaljhandel Statistics of Accounts Retail Trade Sidetall 164 Pris kr 18,00 ISBN 82-537-1979-5
- 423	Alkohol og andre rusmiddel 1982 Alcohol and Drugs Sidetall 44 Pris kr 12,00 ISBN 82-537-1981-7 ISSN 0332-7965
- 424	Lønnsstatistikk for sjøfolk på skip i utenriksfart Mars 1983 Wage Statistics for Seamen on Ships in Ocean Transport Sidetall 28 Pris kr 12,00 ISBN 82-537-1984-1 ISSN 0800-2878
- 425	Samferdselsstatistikk 1982 Transport and Communication Statistics Sidetall 248 Pris kr 24,00 ISBN 82-537-1987-6 ISSN 0468-8147
- 426	Lønnsstatistikk for kommunale arbeidstakere pr. 1. oktober 1982 Wage Statistics for Local Government Employees Sidetall 94 Pris kr 18,00 ISBN 82-537-1992-2 ISSN 0800-2908
- 427	Kredittmarkedstatistikk Fordringer og gjeld overfor utlandet 1981 og 1982 Credit Market Statistics Foreign Assets and Liabilities Sidetall 93 Pris kr 18,00 ISBN 82-537-1996-5 ISSN 0333-3736
- 428	Kredittmarkedstatistikk Private og offentlige banker 1982 Credit Market Statistics Private and Public Banks Sidetall 312 Pris kr 24,00 ISBN 82-537-2004-1
- 429	Folkemengdens bevegelse 1982 Vital Statistics and Migration Statistics Sidetall 85 Pris kr 18,00 ISBN 82-537-2011-4 ISSN 0377-8797
- 430	Helseinstitusjoner 1982 Health Institutions Sidetall 119 Pris kr 18,00 ISBN 82-537-2012-2
- 431	Jordbruksstatistikk 1982 Agricultural Statistics Sidetall 128 Pris kr 18,00 ISBN 82-537-2015-7 ISSN 0078-1894
- 432	Statistisk varefortegnelse for utenrikshandel 1984 Sidetall 142 ISBN 82-537-2016-5

## Rekke B

Trykt 1984

- Nr. 433 Økonomisk utsyn over året 1983 Economic Survey Sidetall 99 Pris kr 20,00  
ISBN 82-537-2024-6 ISSN 0078-1924
- 434 Dødsårsaker 1982 Hovedtabeller Causes of Death Main Tables Sidetall 97  
Pris kr 18,00 ISBN 82-537-2017-3 ISSN 0550-032X
- 435 Lønnsstatistikk for ansatte i forretningsmessig tjenesteyting og i interesseorganisa-  
sjoner 1. september 1983 Wage Statistics for Employees in Business Services and  
in Business, Professional and Labour Associations Sidetall 55 Pris kr 18,00  
ISBN 82-537-2018-1 ISSN 0800-2835
- 436 Veterinærstatistikk 1982 Veterinary Statistics Sidetall 83 Pris kr 18,00  
ISBN 82-537-2020-3 ISSN 0303-6561
- 437 Commodity List Edition in English of Statistisk varefortegnelse for utenrikshandelen  
1984 Supplement to External Trade Volume I Sidetall 130 ISBN 82-537-2021-1
- 438 Lønnsstatistikk for ansatte i forsikringsvirksomhet 1. september 1983 Wage  
Statistics for Employees in Insurance Activity Sidetall 41 Pris kr 12,00  
ISBN 82-537-2023-8 ISSN 0800-286X
- 439 Skogstatistikk 1982 Forestry Statistics Sidetall 109 Pris kr 18,00  
ISBN 82-537-2025-4 ISSN 0468-8155
- 440 Regnskapsstatistikk 1982 Oljeutvinning, bergverksdrift og industri Statistics of Ac-  
counts Oil Extraction, Mining and Manufacturing Sidetall 169 Pris kr 18,00  
ISBN 82-537-2026-2 ISSN 0333-3795
- 441 Regnskapsstatistikk 1982 Engroshandel Statistics of Accounts Wholesale Trade  
Sidetall 109 Pris kr 18,00 ISBN 82-537-2027-0 ISSN 0333-3817
- 442 Lønnsstatistikk for ansatte i bankvirksomhet 1. september 1983 Wage Statistics for  
Bank Employees Sidetall 42 Pris kr 12,00 ISBN 82-537-2028-9 ISSN 0800-2894
- 443 Veitrafikkulykker 1982 Road Traffic Accidents Sidetall 155 Pris kr 18,00  
ISBN 82-537-2029-7 ISSN 0468-8198
- 444 Bilverkstader mv. 1982 Reparasjon av kjøretøy, husholdningsapparat og varer for per-  
sonleg bruk Car Repair Shops etc. Repair of Vehicles, Household Apparatus and  
Commodities for Personal Use Sidetall 39 Pris kr 12,00 ISBN 82-537-2030-0  
ISSN 0800-2975
- 445 Kredittmarkedstatistikk Livs- og skadeforsikringsselskaper mv. 1982 Credit Market  
Statistics Life and Non-life Insurance Companies etc. Sidetall 98 Pris kr 18,00  
ISBN 82-537-2031-9 ISSN 0333-3787
- 446 Lønnsstatistikk for arbeidere i bergverksdrift og industri 3. kvartal 1983 Wage  
Statistics for Workers in Mining and Manufacturing Sidetall 34 Pris kr 12,00  
ISBN 82-537-2032-7 ISSN 0550-0435
- 447 Sosialstatistikk 1982 Social Statistics Sidetall 108 Pris kr 18,00  
ISBN 82-537-2033-6 ISSN 0333-2055
- 448 Lønnsstatistikk for ansatte i jordbruk, gartnerier og hagebruk September 1983 Wage  
Statistics for Workers and Salaried Employees in Agriculture and Horticulture  
Sidetall 33 Pris kr 12,00 ISBN 82-537-2034-3 ISSN 0800-2851
- 449 Forbruksundersøkelse 1980 - 1982 Survey of Consumer Expenditure Sidetall 242 Pris  
kr 24,00 ISBN 82-537-2035-1
- 450 Kommunestyrevalget 1983 Municipal Council Elections Sidetall 162 Pris kr 18,00  
ISBN 82-537-2037-8 ISSN 0332-8023
- 451 Folketalet i kommunane 1982 - 1984 Population in Municipalities Sidetall 53  
Pris kr 18,00 ISBN 82-537-2038-6 ISSN 0550-0338
- 452 Lønnsstatistikk for ansatte i helsevesen og sosial omsorg 1. oktober 1982 Wage  
Statistics of Employees in Health Services and Social Welfare Sidetall 95  
Pris kr 18,00 ISBN 82-537-2041-6
- 453 Lønnsstatistikk for ansatte i varehandel 1. september 1983 Wage Statistics for  
Employees in Wholesale and Retail Trade Sidetall 132 Pris kr 18,00  
ISBN 82-537-2043-2 ISSN 0800-2916
- 454 Sjøulykkesstatistikk 1983 Marine Casualties Sidetall 52 Pris kr 18,00  
ISBN 82-537-2046-7 ISSN 0332-8007
- 455 Kredittmarkedsstatistikk Private kredittforetak og finansieringsselskaper 1982  
Credit Market Statistics Private Credit Enterprises and Private Financial  
Companies Sidetall 103 Pris kr 18,00 ISBN 82-537-2047-5 ISSN 0333-3752
- 456 Industristatistikk 1982 Hefte I Næringsstatistikk Manufacturing Statistics Vol. I  
Industrial Figures Sidetall 180 Pris kr 24,00 ISBN 82-537-2048-3  
ISSN 0078-1886
- 457 Strukturaltall for kommunenes økonomi 1982 Structural Data from the Municipal  
Accounts Sidetall 149 Pris kr 18,00 ISBN 82-537-2049-1 ISSN 0333-3809
- 459 Utdanningsstatistikk Grunnskolar 1. oktober 1983 Educational Statistics Basic  
Schools Sidetall 90 Pris kr 18,00 ISBN 82-537-2051-3 ISSN 0332-804X
- 460 Utdanningsstatistikk Vaksenopplæring 1982/83 Educational Statistics Adult  
Education Sidetall 94 Pris kr 18,00 ISBN 82-537-2052-1 ISSN 0332-8058
- 461 Byggearealstatistikk 1982 Building Statistics Sidetall 94 Pris kr 18,00  
ISBN 82-537-2054-8 ISSN 0550-7162
- 462 Elektrisitetsstatistikk 1982 Electricity Statistics Sidetall 102 Pris kr 18,00  
ISBN 82-537-2055-6 ISSN 0333-3799
- 463 Fylkestingsvalget 1983 County Council Elections Sidetall 135 Pris kr 18,00  
ISBN 82-537-2056-4
- 464 Kriminalstatistikk Forbrytelser etterforsket Reaksjoner Fengslinger 1982  
Criminal Statistics Crimes Investigated Sanctions Imprisonments Sidetall 181  
Pris kr 18,00 ISBN 82-537-2057-2 ISSN 0333-3914

## Trykt 1984 (forts.)

- Nr. 465 Helsestatistikk 1982 Health Statistics Sidetall 136 Pris kr 18,00  
ISBN 82-537-2058-0-ISSN 0332-7906
- 466 Trygdestatistikk Uføre 1980 National Insurance Disabled Sidetall 145  
Pris kr 18,00 ISBN 82-537-2059-9 ISSN 0800-4064
- 467 Lønnsstatistikk for sjøfolk på skip i innenriks rutefart November 1983 Wage  
Statistics for Seamen on Ships in Scheduled Coasting Trade Sidetall 34  
Pris kr 12,00 ISBN 82-537-2061-0 ISSN 0800-2932
- 468 Lønnsstatistikk for ansatte i hotell- og restaurantdrift April og oktober 1983 Wage  
Statistics for Employees in Hotels and Restaurants Sidetall 39 Pris kr 12,00  
ISBN 82-537-2063-7 ISSN 0800-2886
- 469 Lønns- og sysselsettingsstatistikk for ansatte i skoleverket 1. oktober 1983 Wage  
and Employment Statistics for Employees in Publicly Maintained Schools  
Sidetall 57 Pris kr 18,00 ISBN 82-537-2068-8 ISSN 0800-2843
- 470 Tjenesteyting 1982 Forretningsmessig tjenesteyting, utleie av maskiner og utstyr,  
renovasjon og reingjøring, vaskeri- og renserivirksomhet Services Business  
Services, Machinery and Equipment Rental and Leasing, Sanitary and Similar  
Services, Laundries, Laundry Services and Cleaning and Dyeing Plants Sidetall 54  
Pris kr 18,00 ISBN 82-537-2071-8 ISSN 0800-4056
- 471 Arkitektvirksomhet og byggeteknisk konsulentvirksomhet 1982 Architectural and other  
Technical Services Connected with Construction Sidetall 41 Pris kr 12,00  
ISBN 82-537-2072-6 ISSN 0800-2983
- 472 Lønnsstatistikk for kommunale arbeidstakere pr. 1. oktober 1983 Wage Statistics for  
Local Government Employees Sidetall 93 Pris kr 18,00 ISBN 82-537-2076-9  
ISSN 0800-2908
- 473 Folkemengden etter alder og ekteskapelig status 31. desember 1983 Population by Age  
and Marital Status Sidetall 162 Pris kr 18,00 ISBN 82-537-2077-7 ISSN 0554-7170

## I serien Statistiske analyser (SA) - ISSN 0333-0621

- Nr. 47 Private husholdningers forbruk i 1970-årene Consumption of Private Households in the  
1970s Sidetall 86 Pris kr 15,00 ISBN 82-537-1757-1
- 48 Boligforhold og boliggifter Housing Conditions and Housing Expenditure  
Sidetall 87 Pris kr 15,00 ISBN 82-537-1777-6
- 49 Arbeid, fritid og samvær Endringer i tidsbruk i 70-årene Work, Leisure and Time  
spent with Others Changes in Time Use in the 70s Sidetall 124 Pris kr 18,00  
ISBN 82-537-1924-8
- 50 Miljøstatistikk 1983 Environmental Statistics Sidetall 306 Pris kr 24,00  
ISBN 82-537-1936-1
- 51 Sosialt utsyn 1983 Social Survey Sidetall 361 Pris kr 24,00 ISBN 82-537-1994-9

## I serien Samfunnsøkonomiske studier (SØS) - ISSN 0085-4344

- Nr. 50 Flyttemønstre Norge 1971 - 1974 Patterns of Migration Norway 1971 - 1974  
Sidetall 238 Pris kr 20,00 ISBN 82-537-1709-1
- 51 Utdanning og sosial bakgrunn Education and Social Background Sidetall 210  
Pris kr 15,00 ISBN 82-537-1759-8
- 52 Econometrics of Incomplete Cross-Section/Time-Series Data: Consumer Demand in  
Norwegian Households 1975 - 1977 Økonometrisk analyse av ufullstendige  
tverrsnitt/tidsserie data: Konsumetterspørselen i norske husholdninger  
Sidetall 307 Pris kr 20,00 ISBN 82-537-1782-2
- 53 Analysis of Supply and Demand of Electricity in the Norwegian Economy Analyse av  
tilbud og etterspørsel etter elektrisitet i norsk økonomi Sidetall 334  
Pris kr 20,00 ISBN 82-537-1815-2
- 54 Et valg i perspektiv En studie av Stortingsvalget 1981 Sidetall 285  
Pris kr 24,00 ISBN 82-537-1932-9

## I serien Artikler fra Statistisk Sentralbyrå (ART) - ISSN 0085-431X

- Nr. 143 Price Sensitivity of Energy Demand in Norwegian Industries Prisfølsomheten i energietterspørselen i norske næringssektorer Sidetall 25 Pris kr 12,00  
ISBN 82-537-1960-4
- 144 Land Use and Environmental Statistics Obtained by Point Sampling Areal- og miljøstatistikk utarbeidet ved hjelp av punktutvalg Sidetall 31 Pris kr 12,00  
ISBN 82-537-1966-3
- 145 Technical Progress and Structural Change in the Norwegian Primary Aluminum Industry Teknisk framgang og strukturendring for produksjon av primær aluminium i Norge Sidetall 21 Pris kr 12,00 ISBN 82-537-2000-9
- 146 Samliv uten vigsel - Ekteskap og fødsler Cohabitation without Marriage - Marriage and Births Sidetall 70 Pris kr 18,00 ISBN 82-537-2002-5
- 147 Flere i yrke - Færre barn? Om endringer i barnetall, utdanning og yrkesaktivitet blant kvinner i etterkrigstiden Working Mothers - Fewer Children? About Changes in Number of Children, Education and Employment During Post-War Period 1983 Sidetall 59 Pris kr 18,00 ISBN 82-537-2007-6
- 148 Discrete Dynamic Choice: An Extension of the Choice Models of Thurstone and Luce Diskret dynamisk valg: En utvidelse av valgmodellene til Thurstone og Luce Sidetall 48 Pris kr 18,00 ISBN 82-537-2009-2
- 149 Individual Effects in a System of Demand Functions Individuelle effekter i et system av etterspørselsfunksjoner Sidetall 30 Pris kr 12,00 ISBN 82-537-2044-0

## I serien Rapporter fra Statistisk Sentralbyrå (RAPP) - ISSN 0332-8422

Trykt 1984

- Nr. 84/1 Naturressurser og miljø 1983 Foreløpige nøkkeltall fra ressursregnskapene for energi, mineraler, skog, fisk og areal Sidetall 100 Pris kr 18,00  
ISBN 82-537-1993-0
- 84/2 Energisubstitusjon i næringssektorene i en makromodell Sidetall 47 Pris kr 12,00  
ISBN 82-537-2042-4
- 84/4 Kommunale avfallsbehandlingsanlegg Miljøstandard Sidetall 78 Pris kr 18,00  
ISBN 82-537-2062-9
- 84/5 Bjørg Moen: Bibliography of Population Studies in Norway Bibliografi over befolkningsstudier i Norge Sidetall 114 Pris kr 18,00 ISBN 82-537-2045-9
- 84/6 Folketrygden. Korttidsytelser og stønad ved yrkesskade Sidetall 26  
Pris kr 12,00 ISBN 82-537-2069-6
- 84/7 Social Indicators and Environmental Dimensions Sidetall 33  
Pris kr 12,00 ISBN 82-537-2060-2
- 84/8 Pasientstatistikk 1982 Statistikk fra Det økonomiske og medisinske informasjonssystem Sidetall 61 Pris kr 18,00 ISBN 82-537-2066-1
- 84/9 Statistiske metoder for analyse av samvariasjon i kategoriske data Sidetall 228  
Pris kr 24,00 ISBN 82-537-2074-2

Standarder for norsk statistikk (SNS)  
Standards for Norwegian Statistics (SNS)

I denne serien vil Byrået samle alle statistiske standarder etter hvert som de blir revidert. Til nå foreligger:

- Nr. 1 Kontoplanen i nasjonalregnskapet
- " 2 Standard for næringsgruppering
- " 3 Standard for handelsområder
- " 4 Kodeliste for yrkesklassifisering
- " 5 Standard for inndeling etter sosioøkonomisk status  
Standard Classification of Socio-Economic Status  
Sidetall 32 Pris kr 12,00 ISBN 82-537-2073-4

Andre standarder som gjelder, er trykt i serien Statistisk Sentralbyrås Håndbøker (SSH):

- |  |  |
|--|--|
| <ul style="list-style-type: none"> <li>Nr. 24 Standard for gruppering av sykdommer<br/>- skader - dødsårsaker i offentlig<br/>norsk statistikk</li> <li>" 28 Standard for utdanningsgruppering i<br/>offentlig norsk statistikk</li> <li>" 35 Standard for kommuneklassifisering</li> <li>" 38 Internasjonal standard for vare-<br/>gruppering i statistikken over<br/>utenrikshandelen (SITC-Rev. 2)</li> </ul> | <p>Andre publikasjoner i serien SSH:</p> <ul style="list-style-type: none"> <li>Nr. 30 Lov, forskrifter og overenskomst om<br/>folkeregistrering</li> <li>" 36 Produksjonsindeks for bergverksdrift,<br/>industri og kraftforsyning</li> <li>" 42 Engrosprisstatistikk Engrosprisindeks<br/>Produsentprisindeks</li> </ul> |
|--|--|

Pris kr 18,00

Publikasjonen utgis i kommisjon hos H. Aschehoug & Co. og  
Universitetsforlaget, Oslo, og er til salgs hos alle bokhandlere.

ISBN 82-537-2076-9  
ISSN 0800-2908