

NORGES OFFISIELLE STATISTIKK

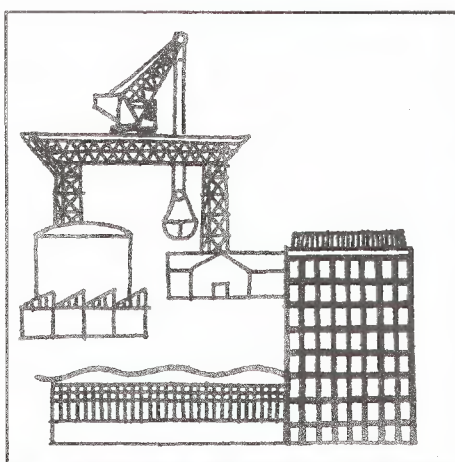

REGNSKAPSSTATISTIKK 1986

OLJEUTVINNING, BERGVERKSDRIFT OG INDUSTRI

STATISTICS OF ACCOUNTS 1986
OIL EXTRACTION,
MINING AND MANUFACTURING

STATISTISK SENTRALBYRÅ
CENTRAL BUREAU OF STATISTICS OF NORWAY

NORGES OFFISIELLE STATISTIKK B 757



**REGNSKAPSSTATISTIKK
1986**

OLJEUTVINNING, BERGVERKSDRIFT OG INDUSTRI

**STATISTICS OF ACCOUNTS
1986
OIL EXTRACTION, MINING AND MANUFACTURING**

STATISTISK SENTRALBYRÅ
OSLO—KONGSVINGER 1988

ISBN 82-537-2620-1
ISSN 0333-3795

EMNEGRUPPE

42 Oljeutvinning, bergverk, industri og kraftforsyning

ANDRE EMNEORD

Finansieringsforhold

Industri

Likviditet

Regnskap

Rentabilitet

FORORD

Regnskapsstatistikk 1986 for oljeutvinning, bergverksdrift og industri omfatter foretak i bergverksdrift og industri med minst 50 sysselsatte og alle foretak i bransjen Utvinning av råolje og naturgass. Statistikken er utarbeidd på samme måte som for foregående år.

Publikasjonen gir bl.a. resultatregnskap, balanse, finansieringsanalyse og en rekke beregnede nøkkeltall for ulike bransjer. Den gir også utvalgte hoved- og nøkkeltall i de enkelte bransjer for ulike omsetningsgrupper og for de siste 5 år.

Oppgaver er tidligere publisert i Statistisk ukehefte nr. 46, 1987 og nr. 5, 1988.

Konsulent Sissel Fjeld har ledet arbeidet med publikasjonen.

Statistisk Sentralbyrå, Oslo, 10. mars 1988

Gisle Skancke

Frank Foyen

PREFACE

The Statistics of Accounts 1986 for oil extraction, mining and manufacturing includes enterprises in mining and manufacturing with 50 or more persons engaged and all enterprises in the industry group Crude petroleum and natural gas production. The statistics appear in the same form as the previous year. The publication gives profit and loss account, balance sheet, ratios, source and application of funds etc. by industry groups. The publication also gives selected principal measures and ratios for industry groups by size (sales) and for the last five years.

Previously information for the year 1986 has been published in the Weekly Bulletin of Statistics no. 46, 1987 and no. 5, 1988.

This publication has been prepared under the supervision of Ms. Sissel Fjeld.

Central Bureau of Statistics, Oslo, 10 March 1988

Gisle Skancke

Frank Foyen

INNHOLD

	Side
Figurregister	7
Tabellregister	7
Tekstdel	
1. Formål	9
2. Omfang	9
3. Definisjon av foretak	9
4. Utforming av skjemaet	9
5. Regnskapsåret	10
6. Kjennermerker	10
7. Tabellene	14
8. Tilbakerapportering av nøkkeltall	14
9. Noen hovedresultater	14
Sammendrag på engelsk	16
Tabell- og figurdel	18
Vedlegg	
1A. Alminnelig regnskapsskjema for personlig eide foretak	139
1B. Alminnelig regnskapsskjema for ikke-personlige foretak	143
2. Rettledning for utfylling av alminnelig regnskapsskjema	147
3. Regnskapspostene på engelsk	151
4. Definisjoner av nøkkeltall	157
5. Definisjoner av nøkkeltall på engelsk	159
6. Næringsgruppering på engelsk	161
Utkomne publikasjoner	
Tidligere utkommet på emneområdet	162
Publikasjoner sendt ut fra Statistisk Sentralbyrå etter 1. januar 1987. Emneinndelt oversikt	163
Standarder for norsk statistikk (SNS)	169

Standardtegn i tabeller

- . Tall kan ikke forekomme (ulogisk)
- : Tall kan ikke offentliggjøres
- Null eller mindre enn 0,05 av den brukte enheten
- | Brudd i den vannrette serien

CONTENTS

	Page
Index of figures	8
Index of tables	8
Text	
1. Purpose	9
2. Coverage	9
3. Definition of enterprise	9
4. The questionnaire	9
5. The accounting year	10
6. Characteristics	10
7. The tables	14
8. Reporting of principal measures and ratios back to the responders	14
9. Some main results	14
Summary in English	16
Tables and figures	18
Annexes	
1A. The questionnaire for unincorporated owned enterprises	139
1B. The questionnaire for incorporated enterprises	143
2. The instruction for the questionnaire	147
3. The accounting items in English	151
4. Definitions of principal measures and ratios (Norwegian)	157
5. Definitions of principal measures and ratios in English	159
6. Industry groups in English	161
Publications	
Previously issued on the subject	162
Publications issued by the Central Bureau of Statistics since 1 January 1987. Subject-matter arranged survey	163
Standards for Norwegian Statistics (SNS)	169

Explanation of Symbols in Tables

- . Category not applicable
- : Not for publication
- Nil or less than 0.05 of unit employed
- | Break in the homogeneity of a horizontal series

FIGURREGISTER

	Side
1. Utvalgte nøkkeltall for industri. 1982 - 1986	19
2. Resultat i prosent av salgsinntekter for hver bransje. 1986	20
3. Egenkapitalandel pr. 31.12. for hver bransje. 1986	23
4. Anleggsmidler og gjeld i prosent av totalkapital pr. 31.12. for hver bransje. 1986	24

TABELLREGISTER

1. Utvalgte hoved-/nøkkeltall. 1982 - 1986	18
2. Utvalgte hoved-/nøkkeltall for hver bransje. 1982 - 1986	26
3. Utvalgte nøkkeltall for hver bransje. 1982 - 1986. Identiske foretak	53
4. Årsregnskap. 1986	61
5. Årsregnskap for hver bransje. 1986	64
6. Årsregnskap etter eierform. 1986	118
7. Nøkkeltall for hver bransje. 1986	120
8. Foretak etter totalrentabilitet for hver bransje. 1986	126
9. Foretak etter egenkapitalandel for hver bransje. 1986	127
10. Utvalgte nøkkeltall for hver bransje og omsetningsgruppe. 1986	128
11. Dekningsprosent av total sysselsetting for hver bransje. 1986	138

INDEX OF FIGURES

	Page
1. Selected ratios for manufacturing. 1982 - 1986	19
2. Profit in per cent of sales for each industry group. 1986	20
3. Equity in per cent of total capital at 31 Dec. for each industry group. 1986	23
4. Fixed assets and liabilities in per cent of total capital at 31 Dec. for each industry group. 1986	24

INDEX OF TABLES

1. Selected principal measures/ratios. 1982 - 1986	18
2. Selected principal measures/ratios for each industry group. 1982 - 1986	26
3. Selected ratios for each industry group. 1982 - 1986. Identical enterprises	53
4. Year's account. 1986	61
5. Year's account for each industry group. 1986	64
6. Year's account by owner group. 1986	118
7. Principal measures/ratios for each industry group. 1986	120
8. Enterprises by return on capital for each industry group. 1986	126
9. Enterprises by equity in per cent of total capital for each industry group. 1986	127
10. Selected ratios for each industry group and size (sales). 1986	128
11. Percentage of total number of persons engaged for each industry group. 1986	138

1. FORMÅL

Regnskapsstatistikkens formål er å skaffe tallmateriale til foretaksøkonomiske analyser og til utbygging og forbedring av det årlige nasjonalregnskap.

Statistikken vil bl.a. gi grunnlag for detaljerte undersøkelser av kostnads- og formuesstruktur, finansieringsforhold mv. i ulike bransjer og størrelsesgrupper. Den gir også grunnlag for analyse av utviklingstendenser, f.eks. lønnsomhetsutvikling, endring i egenkapitalandeler og utvikling av andre sammenhenger mellom kapital-, gjelds-, inntekts- og kostnadsposter.

2. OMFANG

Regnskapsstatistikk for oljeutvinning, bergverksdrift og industri har i 1986 samme omfang som i 1985. Statistikken omfatter alle foretak uansett eierforhold med bergverksdrift eller industri som viktigste næringsvirksomhet og med minst 50 sysselsatte, og alle foretak i bransjen Utvinning av råolje og naturgass uansett sysselsettingens størrelse. Foretak som var i drift bare en del av regnskapsåret 1986, er med få unntak ikke tatt med. Statistikken omfatter i alt 1 016 foretak med nesten 253 000 sysselsatte. Dette er rundt 70 prosent av total sysselsetting i oljeutvinning, bergverksdrift og industri. Siden det er foretaket som er telleenheten, omfatter statistikken all virksomhet i de foretak som har oljeutvinning, bergverksdrift eller industri som viktigste virksomhet.

Til bransjen Utvinning av råolje og naturgass er regnet foretak som er rettighetshavere på norsk kontinentalsokkel og som i vesentlig grad utfører virksomhet knyttet til leting eller utvinning av råolje og naturgass. Gruppen omfatter alle operatørforetak pluss enkelte andre rettighetshavere.¹

3. DEFINISJON AV FORETAK

Regnskapsoppgavene innhentes for det enkelte foretak. I norsk Standard for næringsgruppering er foretak definert som en institusjonell enhet som omfatter all virksomhet drevet av samme eier (f.eks. et aksjeselskap). For foretaket kan det i prinsippet alltid stilles opp fullstendig resultatregnskap og balanse. Foretak vil som regel falle sammen med begrepet firma og er den minste enhet som det er naturlig å legge til grunn ved regnskapsstatistikk. Konsern som består av flere selvstendig organiserte foretak, har med få unntak gitt særskilt oppgave for hvert foretak.

4. UTFORMING AV SKJEMAET

Fra og med regnskapsåret 1977 ble det tatt i bruk et nytt regnskapsskjema. Skjemaet, som er utarbeidd i henhold til den nye aksjeloven og den nye regnskapsloven, er felles for likningsmyndighetene, Prisdirektoratet og Statistisk Sentralbyrå. SSB har imidlertid utelatt enkelte spørsmål som ikke er av interesse for regnskapsstatistikken. I stor utstrekning får SSB kopi av skjemaet som er innsendt til likningsmyndighetene.

Skjematype 1 (vedlegg 1.A) gjelder personlige selskaper, ansvarlige selskaper, kommandittselskaper o.l., mens skjematype 2 (vedlegg 1.B) gjelder aksjeselskaper, andelslag o.l.

Det er ikke foretatt endringer i skjemaene fra 1985 til 1986.

Selv om vi oppfordrer oppgavegiverne til å legge ved trykt årsberetning og regnskap med noter, har vi i altfor liten grad fått disse nyttige tilleggsopplysningene. Erfaringsmessig ville en del av tallene ha blitt korrigert dersom vi også hadde hatt kjennskap til noteopplysningene.

¹ Rettighetshavere som ikke er regnet til gruppen Utvinning av råolje og naturgass, er klassifisert i næringsundergruppen 81021 Finansieringsvirksomhet knyttet til utvinning av råolje og naturgass. Disse foretak, som kan ha betydelige inntekter, er ikke med i denne publikasjonen. Regnskapstall for 1986 for alle rettighetshavere ble gitt i Statistisk ukehefte nr. 41, 1987 og i publikasjonen Olje- og gassvirksomhet, 3. kvartal 1987.

5. REGNSKAPSÅRET

Foretak som ikke følger kalenderåret i sin regnskapsføring, gav oppgave for det regnskapsår som ble avsluttet i perioden 1. april 1986 - 31. mars 1987. I statistikken er oppgavene for slike foretak med avvikende regnskapsår behandlet som om tallene gjaldt perioden 1. januar 1986 til 31. desember 1986.

6. KJENNEMERKER

Næringsgrupperingen er i samsvar med norsk Standard for næringsgruppering, som bygger på FNs tilsvarende standard (ISIC).

Foretak som driver virksomhet i flere bransjer, er prinsipielt gruppert etter den virksomhet som gir størst tilskudd til foretakets samlede bearbeidingsverdi ifølge industristatistikken og annen næringsstatistikk. For enkelte bransjer hvor antall foretak er tilstrekkelig, er det gitt tall på 4- og 5-sifret nivå, eventuelt er flere bransjer slått sammen til en gruppe.

Sysseletting. Tallene gjelder sysselettede pr. 31. desember for regnskapsåret eller pr. avslutningsdato for foretak med avvikende regnskapsår. Tallene omfatter også deltidsansatte.

Nøkkeltall. For definisjoner av nøkkeltallene i statistikken, vises det til vedlegg 4.

Skjemaets poster. Rettledningen for utfylling av skjemaet er tatt med i vedlegg 2.

Resultatregnskapet er inndelt i 5 hovedgrupper:

1. Driftsinntekter og driftskostnader omfatter foretakets ordinære aktiviteter utenom de finansielle.

1.1. Driftsinntekter omfatter så vel hovedvirksomhet som sidevirksomheter og f.eks. andeler i ansvarlige selskaper avhengig av innflytelse og/eller beløpenes vesentlighet i deltakerens regnskap.

Salgsinntekter omfatter verdien av varer og tjenester som er solgt i perioden. Salgsinntektsreduksjoner som frakter, provisjoner og spesielle offentlige avgifter er medregnet, mens rabatter, returer o.l. er trukket fra. Salgsinntekter føres fratrukket merverdiavgift, og interne leveranser mellom avdelinger innen foretaket er ikke med.

Under Spesielle offentlige avgifter for tilvirkede/solgte varer er alle offentlige avgifter som har direkte tilknytning til produksjonen eller omsetningen tatt med, f.eks. særavgifter for tobakk, øl, mineralvann, sjokolade, kosmetikk og bensin. Her er også medregnet produksjonsavgift (royalty) på oljeutvinning. Spesielle offentlige tilskudd for tilvirkede/solgte varer omfatter løpende driftstilskudd, bl.a. subsidier, tollrefusjon til skipsbyggingsindustrien, produksjonsstøtte til aviser og frakttilskudd. Tilskudd og overføringer av ekstraordinær karakter som investeringstilskudd, rentestøtte, særskilt driftsstøtte o.l. er ført under avsnittet Ekstraordinære inntekter.

Andre driftsinntekter omfatter alle direkte inntekter av ytelser som ikke er foretakets hovedvirksomhet, bl.a. frakt og kjøring, utleie av driftsmidler, knowhow, patent- og lisensinntekter, godtgjørelser. Posten omfatter også andel inntekt ved deltakelse i ansvarlige selskaper (bruttometoden). Hvis andeler er ført etter nettometoden, er andel resultat tatt med under finansielle inntekter/kostnader og behandlet som aksjer under anleggsmidler i balansen.

1.2. Driftskostnader omfatter alle kostnader av ordinær karakter i forbindelse med produksjon, salg og administrasjon.

Forbruk av innkjøpte råvarer, innkjøpte halvfabrikata og handelsvarer. Toll mv. og kostnader til fremmed transport er med, mens returer og rabatter er trukket fra. Fradragsberettiget merverdiavgift er holdt utenfor. Lagerendring på egentilvirkede hel- og halvfabrikata er spesifisert som egen post. Elektrisk kraft i forbindelse med produksjon er med her hvis det er en betydelig produksjonsfaktor, ellers er den tatt med under Husleie, lys og varme. Kjøp av arbeidsytelser og tjenester som leiesøm, underentrepriser mv. er tatt med under Andre driftskostnader.

Etterskudd (etterbetaling) til leverandører i andelslag (gjelder spesielt meierier) er ikke med her, men er ført som egen post under Utbytte. Etterskuddet er avhengig av overskuddets størrelse. Som regel går den overveiende del av overskuddet tilbake til leverandørene i form av etterskudd.

Som Lønninger, ferielønn, honorarer mv. regnes enhver form for lønnsgodtgjørelse i tjenesteforhold, herunder gratialer, lønn under sykdom, tantieme som er bokført under disponeringen av overskuddet og godtgjørelse til styre-, representantskaps- og bedriftsforsamlingsmedlemmer. Refunderte sykepenger er fratrukket. Honorarer og andre godtgjørelser utenfor tjenesteforhold til mottakere både i og utenfor næringsvirksomhet (f.eks. revisorhonorarer, teknisk og juridisk bistand) er skilt ut som egen post.

Frakt og spedisjon vedrørende salget omfatter bare kostnader vedrørende leid hjelp. Kostnader vedrørende egne ansatte eller egne biler er tatt med under f.eks. lønninger, bilkostnader og ordinære avskrivninger mv.

Under Andre driftskostnader føres alle øvrige drifts-, salgs- og administrasjonskostnader som ikke er spesifisert som egne poster, som f.eks. kjøp av tjenester, reklame, forsikringer, leasing, vedlikehold, klassifikasjonskostnader og utgiftsførte anskaffelser.

Posten Tap på fordringer viser netto tap og nettoendring av delkredereavsetninger. I balansen er avsetningene ført til fradrag under Fordringer.

Tillegg/fradrag for beholdningsendringer av varer i arbeid og ferdig egentilvirkede varer. Under denne posten er bare ført egne varer. Innkjøpte halvfabrikata og handelsvarer føres under Forbruk av råvarer. En økning i varebeholdningen er markert med - fortegn.

Ordinære avskrivninger omfatter alle ordinære bedriftsmessige avskrivninger på anleggsmidler (varige driftsmidler, immaterielle aktiva o.l.) medregnet planmessig avskrivning av oppskrevne verdier. Disse avskrivningene skal dekke den årlige verdinedgangen på grunn av slit, elde eller liknende årsak. For oljeutvinning mv. på norsk kontinentalsokkel, registreres her ordinære avskrivninger ifølge lov av 13. juni 1975 om skattlegging av undersjøiske petroleumsforekomster mv.

Ekstraordinære skattemessig betinget av- og nedskrivninger føres under Årsoppgjørdisposisjoner. Nedskrivning som følge av reduksjon i verdien etter aksjelovens §11-10, 3. ledd, ev. regnskapslovens §21, 3. ledd, er tatt med under Ekstraordinære kostnader. Under sistnevnte avsnitt er også ført nedskrivning mot tilskudd, bl.a. investeringstilskudd fra Distriktenes utbyggingsfond.

2. Finansinntekter og finanskostnader omfatter ordinære inntekter/kostnader som er knyttet til fordringer og verdipapirer, unntatt tap på kundefordringer som er regnet som driftskostnad. Uvanlig store beløp for regnskapsåret vil i mange tilfelle bli gruppert som ekstraordinære poster. Vi har her i stor utstrekning akseptert den vurdering som foretaket selv har gjort ved plassering av beløp.

3. Ekstraordinære inntekter og kostnader omfatter alt av ekstraordinær karakter, som f.eks. salgsgvinster av anleggsmidler, tilskudd m.m. Konsernbidrag er i statistikken gruppert under Ekstraordinære inntekter/kostnader. Her føres også nedskrivning på anleggsmidler når den virkelige verdi av anleggsmidlet er lavere enn den verdi det kan føres opp med etter anskaffelseskostnader og avskrivningsplan, og når dette ikke skyldes årsaker som antas å være forbigående, jf. aksjelovens §11-10, 3. ledd, ev. regnskapslovens §21, 3. ledd. Under dette avsnittet er videre ført nedskrivning mot tilskudd, bl.a. investeringstilskudd fra Distriktenes utbyggingsfond.

Ekstraordinære skattemessig betinget av- og nedskrivninger og utgiftsførte miljøverninvesteringer er ført under Årsoppgjørdisposisjoner. Utgiftsførte anskaffelser for øvrig er med under Driftskostnader.

4. Årsoppgjørdisposisjoner

4.1. Oppskrivninger

Her inngår oppskrivninger på anleggsmidler som anses å ha en verdi som vesentlig overstiger det beløp de er oppført med i forutgående balanse, når dette ikke skyldes forbigående forhold. Oppskrivningsbeløpet kan etter aksjelovens §11-10, 4. ledd, ev. regnskapslovens §21, 4. ledd, brukes bare på følgende måte:

1. Nedskrivning av verdien på andre anleggsmidler i samsvar med aksjelovens §11-10, 3. ledd, ev. regnskapslovens §21, 3. ledd (se Nedskrivning på anleggsmidler under Ekstraordinære kostnader).
2. Dekning av tap ved salg m.m. av annet anleggsmiddel i regnskapsåret, forutsatt at vilkårene for nedskrivning ville ha foreligget om selskapet hadde beholdt det.
3. Fondsemisjon i samsvar med reglene i aksjelovens §4-10.
4. Avsetning til oppskrivningsfond som senere bare kan brukes til de formål som er nevnt under 1, 2 og 3.

4.2. Betinget skattefrie avsetninger, reserver og av- og nedskrivninger

Bestemmelsene om betinget skattefrie fondsavsetninger gir foretakene anledning til å avsette en del av overskuddet skattefritt til fonds som skal brukes til nærmere bestemte formål. Ordningene virker slik at foretakene får en utsettelse i skattleggingen. Foretakene kan også oppnå endelig skattefritak på deler av avsetningene. Avsetning til enkelte fond kan redusere det grunnlag som andre avsetninger skal beregnes av. Det er også regler om hvor stor del av inntekten som kan avsettes og nedre grense for avsetningens størrelse de enkelte år.

Foretakene kan etter lov av 14. desember 1962 foreta skattefrie avsetninger til miljøvern, markedsbearbeiding i utlandet, forskning og produktutvikling. Fra 1982 er det bare personlig næringsdrivende som kan avsette etter 1962-loven. For avsetninger foretatt av aksjeselskaper mv. før 1982, gjelder tidligere regler. Avsetning til miljøvern må anvendes senest 4 år etter utløpet av det inntektsår avsetningen gjelder. Når avsatte midler blir brukt til anskaffelse av nytt driftsmiddel, skal 85 prosent av det anvendte beløp bli tillagt den skattepliktige inntekten. Etter hovedregelen kan skattyteren kreve fradrag for et tilsvarende beløp som skal brukes til ekstraordinær avskrivning av nyanskaffet driftsmiddel. Reglene medfører at 15 prosent av det avsatte beløp i det hele tatt ikke blir skattlagt. Avsetningen tilbakeføres i resultatregnskapet med 100 prosent, slik at den skattefrie delen kommer med i Årsoverskuddet.

Lov om særlige skatteregler til fremme av distriktsutbygging av 19. juni 1969 bestemmer at næringsdrivende kan kreve fradrag i inntekten for avsetning til fond under forutsetning av at midlene skal benyttes til anskaffelse av betydelige driftsmidler i Nord-Norge, eller i distrikt med særlige selselsettingsvansker eller svakt utbygd næringsgrunnlag. Anvendelse av avsetningen skal være påbegynt innen 5 år etter at avsetningen første gang fant sted. Den skattefrie delen utgjør 35 eller 45 prosent, avhengig av hvor investeringen gjøres. Behandlingsmåten i statistikken er tilsvarende som for miljøvern-avsetning.

Ifølge lov av 1. juni 1984 kan aksjeselskaper o.l. foreta skattefri avsetning til konsolideringsfond. Ordningen ble (med annen lovhemmel) gjort gjeldende fra 1982. Avsetningen er ikke knyttet til noe bestemt bruk. Så lenge midlene blir i selskapet, er det ikke nødvendig å tilbakeføre dem til beskatning. Reglene for avsetning til konsolideringsfond for personlig næringsdrivende (lov av 17. desember 1982) er forskjellige fra reglene for aksjeselskapene, bl.a. kan personlig næringsdrivende bare sitte med avsetninger for 3 år samtidig.

Som en konsekvens av innføringen av konsolideringsfond for aksjeselskaper, er adgangen til å avsette til utbyttereguleringsfond opphevet fra 1982. For avsetninger foretatt tidligere år, gjelder tidligere regler.

Skattelovens §45 bestemmer at gevinst i forbindelse med salg eller erstatningsoppgjør for visse driftsmidler kan kreves avsatt skattefritt til fond for senere nedskrivning på driftsmidler. Sammen med avsatt salgsgevinst er ført negativ skattemessig saldo på avskrivbare driftsmidler.

Kontraktsavskrivning for driftsmiddel som ikke er levert (ferdig), behandles som skattefri avsetning. Når driftsmidlet leveres, blir avsetningen tilbakeført og registrert som ekstraordinær skattemessig betinget avskrivning.

Ekstraordinære skattemessig betinget av- og nedskrivninger omfatter differansen mellom skattemessige og bedriftsmessige avskrivninger (skattemessige mer- eller mindreauskrivninger). Posten kan f.eks. omfatte andel av skattemessig saldoavskrivning og nedskrivning mot salgsgvinst, distriktsutbyggingsfond o.l. I balansen er akkumulerte skattemessige meravskrivninger (positiv anleggsreserve) trukket fra i anleggsmidlene på eiendelssiden.

4.3. Nedskrevet på varekontrakter

I resultatregnskapet er det endringen mellom årets og fjorårets avskrivninger som vises.

Skattelovens §50 gir adgang til avskrivninger på inngåtte kontrakter om kjøp av varer. Fra 1977 skal bare nedskrivning på varekontrakter føres i balansen, mens det tidligere også kunne forekomme at forpliktelsene ble ført under gjeld og varekontraktene redusert med nedskrivninger ført under eiendeler.

4.4. Lagerreserver

Dersom varelageret er oppført lavere enn den høyeste verdi som er tillatt ifølge aksjelovens §11-9, ev. regnskapslovens §20, skal forskjellen (lagerreserven) oppgis. Plikten til å opplyse om lagerreserver etter disse lovene avhenger av om foretaket er definert som 'stort' selskap, dvs. når enten summen av eiendeler overstiger 10 millioner kroner, selskapet har mer enn 200 sysselsatte eller selskapet er børsnotert.

Endringen i lagerreserver framgår av resultatregnskapet. En nedgang angis med - fortegn.

4.5. Skatt på formue og inntekt

Denne posten gjelder bare for aksjeselskaper o.l. Den dekker påløpne (beregnete) skatter, som er de skatter foretakene regner med er forbundet med årets virksomhet og eventuelt korrigert for forskjellen mellom beregnet og iliknet skatt for foregående år. Skatter for ikke-personlige skattytere forfaller til betaling året etter inntektsåret. For foretak som har formue og inntekt knyttet til utvinning og rørtransport av råolje og naturgass gjelder imidlertid spesialregler. Disse skal betale en del av skatten i inntektsåret.

Skatter for personlig eide foretak fordeles på de enkelte eiere og betales i løpet av inntektsåret. I tabellene er skatter for personlige og ansvarlige selskaper ikke fratrukket i Årsoverskudd. For personlige selskaper er skatter oppgitt som egen post. For ansvarlige selskaper med flere eiere får vi sjelden oppgitt hvor mye skatter utgjør, men det vil inngå i beløpet som føres på privatkonto. Ved beregning av nøkkeltall hvor skatter inngår, er det bare skatter for ikke-personlige foretak som er med.

5. Årsoverskudd/-underskudd viser hvordan overskuddet fordeles med avsetninger til reservefond, aksjekapital, fri egenkapital og utbytte. I balansen skal fond og avsetninger føres med tillegg av årets disposisjoner.

I balansen er eiendeler gruppert enten som omløpsmidler eller anleggsmidler. Omløpsmidler er definert som eiendeler som ikke er bestemt til varig eie eller bruk. Her føres bl.a. kontanter, bankinnskudd, varebeholdninger og kundefordringer. Fordringer skal normalt regnes som omløpsmidler dersom det er avtalt eller forutsatt at de skal tilbakebetales innen ett år etter regnskapsavslutningen. Fordringer med lengre tilbakebetalingstid regnes som anleggsmidler.

Anleggsmidler er eiendeler som er bestemt til varig eie eller bruk. Her kommer investeringer i varige driftsmidler og verdipapirer, langsiktige fordringer og aktiverte kostnader.

Akkumulerte skattemessige meravskrivninger (positiv anleggsreserve) er trukket fra i anleggsmidlene på eiendelssiden i balansen.

Gjeld som forfaller til betaling innen ett år etter regnskapsavslutningen, regnes som kortsiktig gjeld, ellers regnes den som langsiktig gjeld.

Aksjekapital omfatter også andelskapital. Kommandittkapital derimot vil være ført på Fri egenkapital siden kommandittselskap er definert som et ansvarlig selskap. I skjemaet som brukes for disse (skjematype 1, se vedlegg 1.a), er ikke posten for fri egenkapital splittet opp, men vil omfatte hele kapitalkontoen.

7. TABELLENE

Tabell 1 viser utvalgte hoved- og nøkkeltall for årene 1982 - 1986 for alle foretak i oljeutvinning og bergverksdrift og i industri, mens tabellene 2 og 3 inneholder tall for de fem siste årene fordelt på mer spesifiserte bransjer. Tabell 2 omfatter alle foretak som har gitt regnskapsoppgaver i ett eller flere av årene 1982 - 1986, mens tabell 3 omfatter identiske foretak for perioden. Med identiske foretak menes her foretak som har vært med i statistikken alle fem årene.

Tabellene 4-11 inneholder tall for 1986. Tabell 4 inneholder totaltall for oljeutvinning, bergverksdrift og industri og omfatter de fleste poster på skjemaet for resultatregnskap og balanse i tillegg til finansieringsanalyse og en oppstilling over hvordan inntekten brukes. Tabell 5 inneholder tall for hver enkelt bransje og omfatter alle hovedpostene og en del av underpostene i resultatregnskapet og balansen i tillegg til finansieringsanalyse. Tabell 6 inneholder resultatregnskap og balanse etter samme oppstilling som tabell 5, men fordelt etter eiergrupper. Tabell 7 inneholder en rekke beregnede nøkkeltall for hver bransje, mens tabell 10 inneholder noen nøkkeltall for ulike størrelsesgrupper (målt ved omsetningen) og bransjer. Tabellene 8 og 9 viser foretakene fordelt etter totalrentabilitetens og egenkapitalandelens størrelse for hver bransje. Tabell 11 viser hvor stor del av de enkelte bransjene som dekkes av regnskapsstatistikken.

I oppgavene for 1985 og 1986 er ikke medregnet statens direkte økonomiske engasjement i oljevirkomheten. Det direkte statlige engasjement ble etablert ved inngangen til 1985 ved at staten overtok eierandeler på kontinentalsockelen fra Statoil. Bokført kapital knyttet til eierandelene var ved overtakelsen 9 081,8 millioner kroner. Dette beløpet er for bransjen Utvinning av råolje og naturgass inkludert under anleggsmidler og langsiktig gjeld ved utgangen av 1984, men altså ikke i 1985. En del av hoved- og nøkkeltallene for 1985 og 1986 blir dermed ikke helt sammenliknbare med tallene fra foregående år (tabellene 1-3).

I tillegg til tabellene i denne publikasjonen har SSB upubliserte tabeller som gir mer detaljerte tall for de enkelte bransjer og omsetningsgrupper.

8. TILBAKERAPPORTERING AV NØKKELTALL

SSB foretar tilbakerapportering av hovedtall fra regnskapet og en rekke beregnede nøkkeltall til de foretak som ønsker en slik tilbakerapportering. Siden 1974-statistikken har foretakene på et eget skjema fått tilbake sine egne tall stilt opp mot fjorårets tall og tall for de andre foretakene innen samme bransje og størrelsesgruppe.

9. NOEN HOVEDRESULTATER

Industri

Kapitalavkastningen i industrien gikk markert ned i 1986. Avkastningen på totalkapital (totalrentabilitet før skatt) gikk ned fra 10,6 prosent i 1985 til 8,5 prosent i 1986, mens avkastningen på egenkapital (egenkapitalrentabilitet etter skatt) gikk ned fra 24,1 prosent til 11,8 prosent. Avkastningstallene gikk ned også i 1985, mens de viste økning de to foregående årene.

Nedgangen i kapitalavkastningen i 1986 har sammenheng med at driftsresultatet ble sterkt svekket dette året. Regnet i forhold til salgsinntektene gikk driftsresultatet ned fra 4,9 prosent i 1985 til 3,9 prosent i 1986. Også et betydelig netto kurstap på valutaposter (disagio) bidrog til nedgangen. Videre bidrog økte rentekostnader til den reduserte avkastningen på egenkapital, mens økte finansinntekter var med på å begrense nedgangen i begge avkastningstallene. Finansinntektene har de senere år didratt stadig mer til industriforetakenes resultater. I 1982 ble finansinntektene eksklusive valutakursgevinster (agio) målt til 2,5 prosent av salgsinntektene, mens andelen var økt til 3,9 prosent i 1986. Økningen har sammenheng med at det har vært en sterk vekst i foretakenes finanskapital, samtidig som realkapitalen har gått forholdsmessig tilbake.

Kapitalavkastningen varierte betydelig mellom bransjene i statistikken både med hensyn til nivå og endring. Av 36 bransjer spesifisert på mest detaljert nivå for identiske foretak 1982 - 1986, gikk totalrentabiliteten ned i 16 bransjer siste år. Oppgaver på mer aggregert bransjenivå viser at det var sterk nedgang i avkastningen for Produksjon av metaller. Totalrentabiliteten gikk her tilbake fra 12,0

prosent i 1985 til 4,8 prosent i 1986, mens egenkapitalrentabiliteten gikk tilbake fra 20,1 prosent til -0,5 prosent (målt for samtlige foretak de respektive år). Lønnsomhetstallene svinger betydelig i denne bransjen. Mens det ble registrert forholdsvis gode resultater i perioden 1983 - 1985 med toppinntjening i 1984 (totalrentabilitet 18,8 prosent og egenkapitalrentabilitet 47,1 prosent), var tallene for 1982 enda svakere enn for 1986. Det var også svak inntjening for Produksjon av verkstedprodukter, der totalrentabiliteten gikk ned fra 7,1 prosent i 1985 til 4,4 prosent i 1986. Det var særlig foretak innen Produksjon av maskiner som bidrog til nedgangen. Det var ellers nedgang i kapitalavkastningen for Treforedling, grafisk produksjon og forlagsvirksomhet, mens det var oppgang for Produksjon av næringsmidler og Produksjon av trevarer.

I 1986 hadde 24 prosent av industriforetakene en totalrentabilitet over 15 prosent, mens 25 prosent av foretakene hadde en totalrentabilitet under 5 prosent. Det var betydelig spredning på rentabiliteten i så godt som alle bransjer.

Egenkapitalandelen i industriforetakene ble målt til 22,1 prosent ved utgangen av 1986. Dette var omtrent det samme som ved inngången til året. For identiske foretak var det en nedgang i egenkapitalandelen på 0,7 prosentenheter. Svak inntjening og forholdsvis høyt utbytte til eierne bidrog til å svekke egenkapitalandelen, mens betydelig tilførsel av ny egenkapital utenfra og kraftig oppskrivning av eiendeler var med på å holde den oppe. Blant de identiske foretakene var det markert nedgang i egenkapitalandelen innen Produksjon av metaller.

I 1986 hadde 18 prosent av industriforetakene en egenkapitalandel over 30 prosent, mens 31 prosent av foretakene hadde en egenkapitalandel under 10 prosent.

Av den bokførte totalkapitalen ved utgangen av 1986 var 51 prosent bundet i omløpsmidler og 49 prosent i anleggsmidler. 56 prosent av totalkapitalen var finansiert ved langsiktig gjeld og egenkapital (medregnet skattefrie avsetninger og reserver). I løpet av 1986 vokste andelen anleggsmidler med nesten 3 prosentenheter, mens andelen langsiktig gjeld og egenkapital økte ubetydelig. Dette førte til at likviditetsgraden (målt ved forholdet mellom omløpsmidler og kortsiktig gjeld) gikk ned fra 1,20 ved årets inngang til 1,15 ved årets utgang. Den relative veksten i anleggsmiddelkapitalen har sammenheng med at det ble gjort betydelige investeringer i langsiktig finansiell kapital (aksjer, andeler og fordringer) i konsernselskaper. I industriforetakene har det de siste årene som nevnt vært en sterk vekst i finanskapitalen som har ført til forholdsmessig tilbakegang for realkapitalen. Ved utgangen av 1986 utgjorde varige driftsmidler og fast eiendom 20 prosent av totalkapitalen og varebeholdningene 17 prosent. Disse andelene har gått ned henholdsvis 4 og 7 prosentenheter fra utgangen av 1982.

Oljeutvinning og bergverksdrift

Oljeutvinningsforetakene hadde sterkt svekket inntjening i 1986. Totalrentabiliteten gikk tilbake fra 46,1 prosent i 1985 til 18,4 prosent i 1986, mens egenkapitalrentabiliteten gikk ned fra 106,2 prosent til 35,8 prosent. Nedgangen har sammenheng med det kraftige oljeprisfallet siste år.

Driftsresultatet gikk ned fra 47,3 milliarder kroner i 1985 til 18,4 milliarder kroner i 1986, en nedgang på nær 29 milliarder kroner eller 61 prosent. Regnet i forhold til salgsinntektene gikk driftsresultatet tilbake fra 40 prosent i 1985 til 21 prosent i 1986.

Årsoverskuddet etter skatt og andre årsoppgjørdisposisjoner utgjorde 6 prosent av salgsinntektene i 1986, mens beregnet skatt på inntekt og formue, royalty og andre særavgifter la beslag på 21 prosent. Tilsvarende andeler året før var henholdsvis 10 og 42 prosent.

Egenkapitalandelen i oljeutvinningsforetakene gikk opp fra 13,3 prosent i 1985 til 14,5 prosent i 1986.

I bergverksforetakene har det vært driftsunderskudd de siste 9 årene. Driftsresultatet ble i 1986 målt til -11,6 prosent av salgsinntektene mot -12,6 prosent året før. Betydelige offentlige tilskudd bidrog imidlertid til å rette opp disse underskuddene. Det gjøres oppmerksom på at oppgavene for bergverksdrift er sterkt påvirket av resultatene i enkelte statsforetak.

SUMMARY IN ENGLISH

The statistics on financial accounts cover all enterprises in mining and manufacturing with 50 or more persons engaged and all enterprises in crude petroleum and natural gas production regardless to the number of persons engaged. The 1 016 enterprises covered by the statistics have about 70 per cent of the total number of persons engaged in all oil extraction, mining and manufacturing enterprises.

The enterprise defined as the smallest legal entity, is used as statistical unit. Separate reports are thus given for accounting entities owned or controlled by the same interests.

The majority of the enterprises have given reports for the calendar year, while enterprises with deviating accounting periods have given reports for a 12 months' period ending between 1 April 1986 and 31 March 1987.

The classification of the enterprises by kind of activity is in accordance with the Norwegian Standard of Industrial Classification which conforms closely to the International Standard Industrial Classification of All Economic Activities (ISIC).

The accounting items in English are given in annex 3, principal measures and ratios in annex 5 and industry groups in annex 6.

Table 1 contains main figures for the years 1982 - 1986 and the tables 2 and 3 contain figures by industry group for the last five years. Identical enterprises are enterprises which have been included in the statistics for the last five years.

From 1985, the Norwegian State's direct financial involvement in oil activity on the Continental Shelf is separated from the enterprise Statoil. As a consequence of this change, fixed assets and long-term liabilities in oil extraction are reduced with 9 081.8 million kroner from 31 December 1984 to 1 January 1985. The figures for 1985 and 1986 are therefore not directly comparable with the figures for the previous years.

SOME MAIN RESULTS

Manufacturing

The profitability in manufacturing was reduced markedly in 1986. Return on capital before taxes decreased from 10.6 per cent in 1985 to 8.5 per cent in 1986, while return on equity (after taxes) decreased from 24.1 to 11.8 per cent. The capital return figures also decreased in 1985, while they increased the previous two years.

The reduction on profitability in 1986 was partly caused by a considerable decline in operating profit this year. In proportion to sales operating profit decreased from 4.9 per cent in 1985 to 3.9 per cent in 1986. Also net loss on agio contributed to the reduction. Furthermore, increased expenditure of interest contributed to the reduction in return on equity, while increased financial income counteracted the decline in both capital return figures. In the last years financial income has contributed constantly more to profits in manufacturing. Financial income (excl. profit on agio) increased from 2.5 per cent of sales in 1982 to 3.9 per cent in 1986. This development is due to a strong increase in financial assets in the enterprises, while the proportion of real capital has decreased.

Of 36 industry groups specified in the statistics for identical enterprises 1982 - 1986, the return on capital was reduced in 16 groups in 1986. The reduction was considerable in manufacture of basic metals.

In 1986 the return on capital was more than 15 per cent in 24 per cent of the enterprises and less than 5 per cent in 25 per cent of the enterprises.

Equity in per cent of total capital was 22.1 at the end of 1986, practically the same as at the beginning of the year. For the identical enterprises it was a decline of 0.7 per cent age points last year. In 1986 the equity share was more than 30 per cent in 18 per cent of the enterprises and less than 10 per cent in 31 per cent of the enterprises.

Current assets constituted 51 per cent of total capital at the end of 1986 while fixed assets constituted 49 per cent. 56 per cent of total capital was financed by long-term liabilities and equity (incl. conditional tax-free allocations and reserves). During 1986 the proportion of fixed assets

increased with 3 percentage points. This increase was due to a considerable growth in financial assets (shares and claims) on companies in the same group. As mentioned above there has been a strong growth in financial assets over the last years, while the proportion of real capital has decreased. At the end of 1986 the proportion of fixed tangible assets and stocks was 20 and 17 per cent, respectively, of total capital. From 1982 these proportions have been reduced by 4 and 7 percentage points, respectively.

Oil extraction, mining and quarrying

The profitability in oil extraction was strongly reduced in 1986. The return on capital decreased from 46.1 per cent in 1985 to 18.4 per cent in 1986, while the return on equity decreased from 106.2 per cent to 35.8 per cent. The decrease was due to the drastic fall in oil prices last year.

The operating profit was reduced from 47.3 billion kroner in 1985 to 18.4 billion kroner in 1986, a reduction of almost 29 billion kroner or 61 per cent. In proportion to sales operating profit decreased from 40 per cent in 1985 to 21 per cent in 1986.

The year's profit after taxes and other year-end adjustments formed 6 per cent of sales in 1986, while the capital and income taxes, royalty and other special government taxes on sales covered 21 per cent. The corresponding figures for 1985 were 10 and 42 per cent, respectively.

Equity in per cent of total capital in oil extraction increased from 13.3 per cent in 1985 to 14.5 per cent in 1986.

In mining and quarrying it has been operating losses the last 9 years. The operating result was -11.6 per cent of sales in 1986 against -12.6 per cent the year before. These deficits, however, are covered by considerable government subsidies. It should be mentioned that the figures for mining and quarrying are strongly influenced by some government companies.

Tabell 1. Utvalgte hoved-/nøkkeltall. 1982 - 1986 Selected principal measures/ratios. 1982 - 1986

Bransje. Industry group ¹	Hoved-/nøkkeltall Principal measures/ratios	Enhet Unit	1982	1983	1984	1985	1986
2,3 Oljeutvinning², bergverksdrift og industri							
	Tallet på foretak enterprises	Number of	1 124	1 066	1 014	1 002	1 016
	Sysselsetting engaged	Number of persons	262 660	250 089	249 834	252 840	252 742
	Salgsinntekter Sales	Mill. kroner	192 987,3	220 343,8	249 069,6	277 924,8	259 257,7
	Driftsresultat Operating result	"	30 793,5	39 212,8	51 755,1	54 664,8	24 774,3
	Resultat før årsoppgjør- sjoner Net profit before year- end adjustments	"	20 395,8	31 014,6	41 740,4	54 847,5	19 706,7
	Årsoverskudd/-underskudd The year's profit/loss	"	476,7	6 440,6	9 398,8	14 800,0	6 231,5
	Anleggsmidler Fixed assets	"	109 753,8	121 146,0	144 264,0	151 938,1	172 607,1
	Langsiktig gjeld Long-term liabi- lities	"	90 806,7	98 369,1	113 573,6	102 888,1	121 622,7
	Egenkapital ³ Equity ³	"	24 380,0	27 929,0	33 396,4	44 886,0	51 817,1
	Totalkapital Total capital	"	190 467,5	205 770,7	237 588,7	256 051,6	275 308,9
	Totalrentabilitet før skatt Return on capital before taxes ...	Pst. P.c.	17,4	21,3	24,5	27,6	13,0
	Egenkapitalrentabilitet Return on equity	"	10,2	35,3	48,4	50,6	20,2
	Egenkapitalandel pr. 31.12. Equity in per cent of total capi- tal at 31 Dec.	"	12,8	13,6	14,1	17,5	18,8
	Netto resultatgrad Net profit margin	"	1,3	4,2	6,0	7,1	3,8
	Likviditetsgrad 1 Bankers ratio		1,12	1,12	1,09	1,01	1,07
	Arbeidskapitalens andel av total- kapitalen Working capital in per cent of total capital	Pst.	4,7	4,5	3,1	0,5	2,5
2. Oljeutvinning² og bergverksdrift							
	Tallet på foretak		35	34	33	33	32
	Sysselsetting		22 004	22 550	24 686	27 218	26 217
	Salgsinntekter	Mill. kroner	68 808,4	87 740,8	105 252,7	121 515,0	90 187,2
	Driftsresultat	"	26 506,2	33 048,3	43 244,6	47 077,0	18 126,8
	Resultat før årsoppgjør- sjoner	"	18 153,5	25 733,5	34 436,3	47 429,2	15 023,0
	Årsoverskudd/-underskudd	"	220,3	4 040,9	6 714,2	11 773,4	5 378,0
	Anleggsmidler	"	60 243,5	71 296,4	91 748,3	90 129,0	95 007,6
	Langsiktig gjeld	"	51 126,8	58 916,0	75 179,7	63 005,7	74 025,2
	Egenkapital ³	"	6 349,7	6 796,5	8 862,2	16 332,2	17 189,2
	Totalkapital	"	82 859,6	95 251,2	120 162,1	123 430,0	118 487,9
	Totalrentabilitet før skatt	Pst.	30,8	35,1	38,3	45,7	18,3
	Egenkapitalrentabilitet	"	12,9	72,0	108,1	106,6	36,1
	Egenkapitalandel pr. 31.12.	"	7,7	7,1	7,4	13,2	14,5
	Netto resultatgrad	"	1,4	5,5	8,3	11,0	6,7
	Likviditetsgrad 1		0,90	0,82	0,80	0,76	0,88
	Arbeidskapitalens andel av totalkapitalen	Pst.	-3,1	-5,6	-6,1	-8,3	-2,7

² Fra 1985, ikke medregnet statens direkte økonomiske engasjement i oljevirkksomheten (se side 14).³ Medregnet 50 prosent av betinget skattefrie avsetninger og reserver.¹ For English translation, see annex 6. ² From 1985, excl. the State's direct financial involvement in oil activity (see page 16). ³ Incl. 50 per cent of conditional tax-free allocations and reserves.

Tabell 1 (forts.). Utvalgte hoved-/nøkkeltall. 1982 - 1986 Selected principal measures/ratios. 1982 - 1986

Bransje		Enhet	1982	1983	1984	1985	1986
3. Industri							
Tallet på foretak			1 089	1 032	981	969	984
Sysselsetting			240 656	227 539	225 148	225 622	226 525
Salgsinntekter	Mill. kroner		124 178,9	132 603,0	143 816,9	156 409,7	169 070,6
Driftsresultat	"		4 287,3	6 164,5	8 510,4	7 587,8	6 647,5
Resultat før årsoppgjørdisposi- sjoner	"		2 242,3	5 281,1	7 304,1	7 418,2	4 683,7
Årsoverskudd/-underskudd	"		256,4	2 399,7	2 684,6	3 026,6	853,6
Anleggsmidler	"		49 510,3	49 849,6	52 515,7	61 809,1	77 599,5
Langsiktig gjeld	"		39 679,8	39 453,0	38 393,8	39 882,4	47 597,5
Egenkapital ¹	"		18 030,2	21 132,5	24 534,2	28 553,9	34 627,9
Totalkapital	"		107 607,9	110 519,4	117 426,6	132 621,5	156 821,1
Totalrentabilitet før skatt	Pst.		7,6	9,9	11,4	10,6	8,5
Egenkapitalrentabilitet	"		9,0	22,7	27,2	24,1	11,8
Egenkapitalandel pr. 31.12.	"		16,8	19,1	20,9	21,5	22,1
Netto resultatgrad	"		1,3	3,4	4,3	4,1	2,2
Likviditetsgrad 1			1,25	1,32	1,29	1,20	1,15
Arbeidskapitalens andel av totalkapitalen	Pst.		10,6	13,2	12,6	8,7	6,5

¹ Se note 3, side 18.

¹ See note 3, page 18.

Figur 1. Utvalgte nøkkeltall for industri. 1982-1986 Selected ratios for manufacturing. 1982-1986

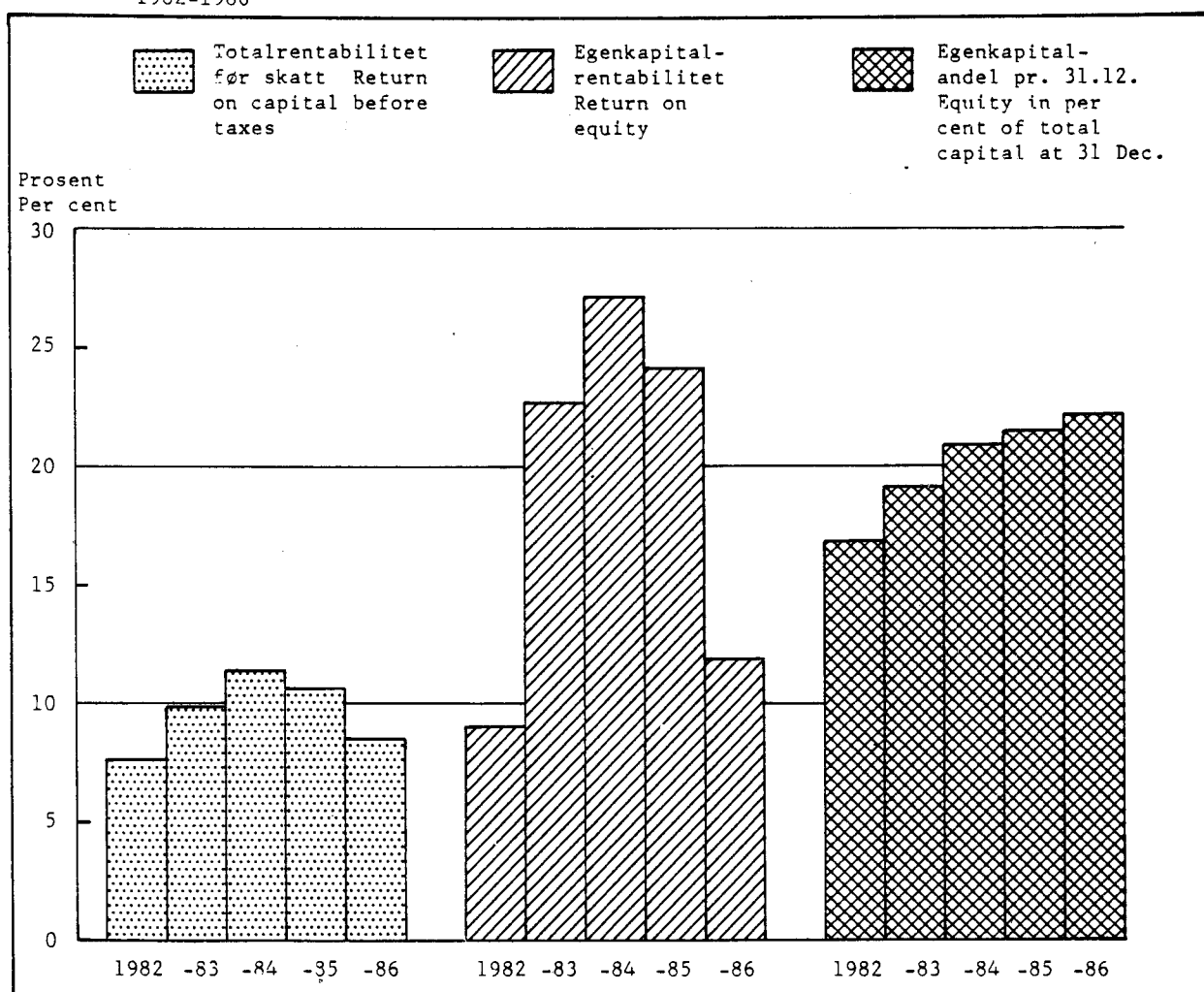

Figur 2. Resultat i prosent av salgsinntekter for hver bransje, 1986
 Profit in per cent of sales for each industry group, 1986

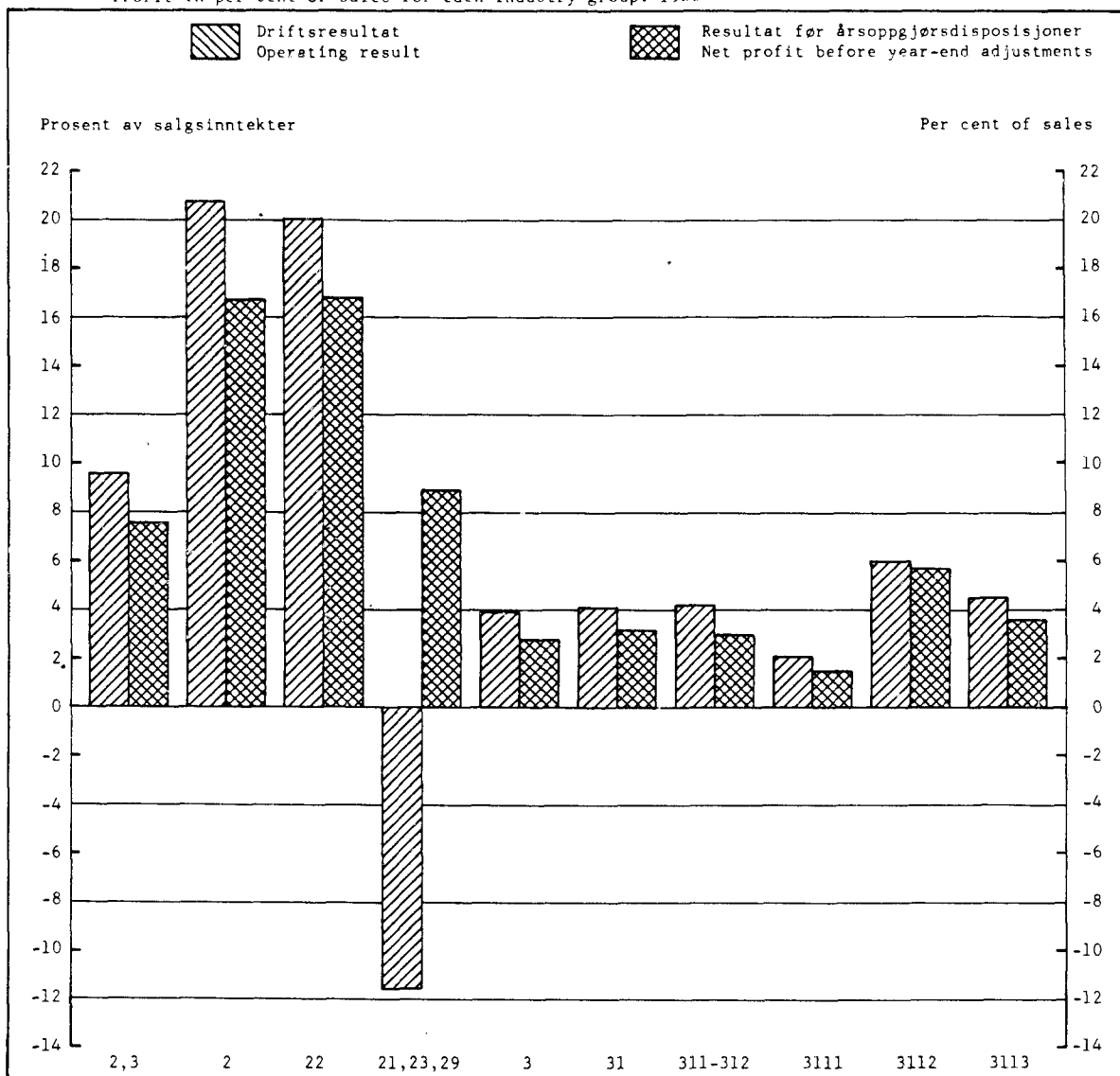

2,3 Oljeutvinning, bergverksdrift og industri¹⁾
 2 Oljeutvinning og bergverksdrift
 22 Utvinning av råolje og naturgass
 21,23, 29 Bergverksdrift
 3 Industri

31 Produksjon av næringsmidler, drikkevarer og tobakksvarer
 311-312 Produksjon av næringsmidler
 3111 Slaktning og prod. av kjøttvarer
 3112 Produksjon av meierivarer
 3113 Konservering av frukt og grønnsaker

1) For English translation of industry groups, see annex 6.

Figur 2 (forts.). Resultat i prosent av salgsinntekter for hver bransje. 1986
Profit in per cent of sales for each industry group. 1986

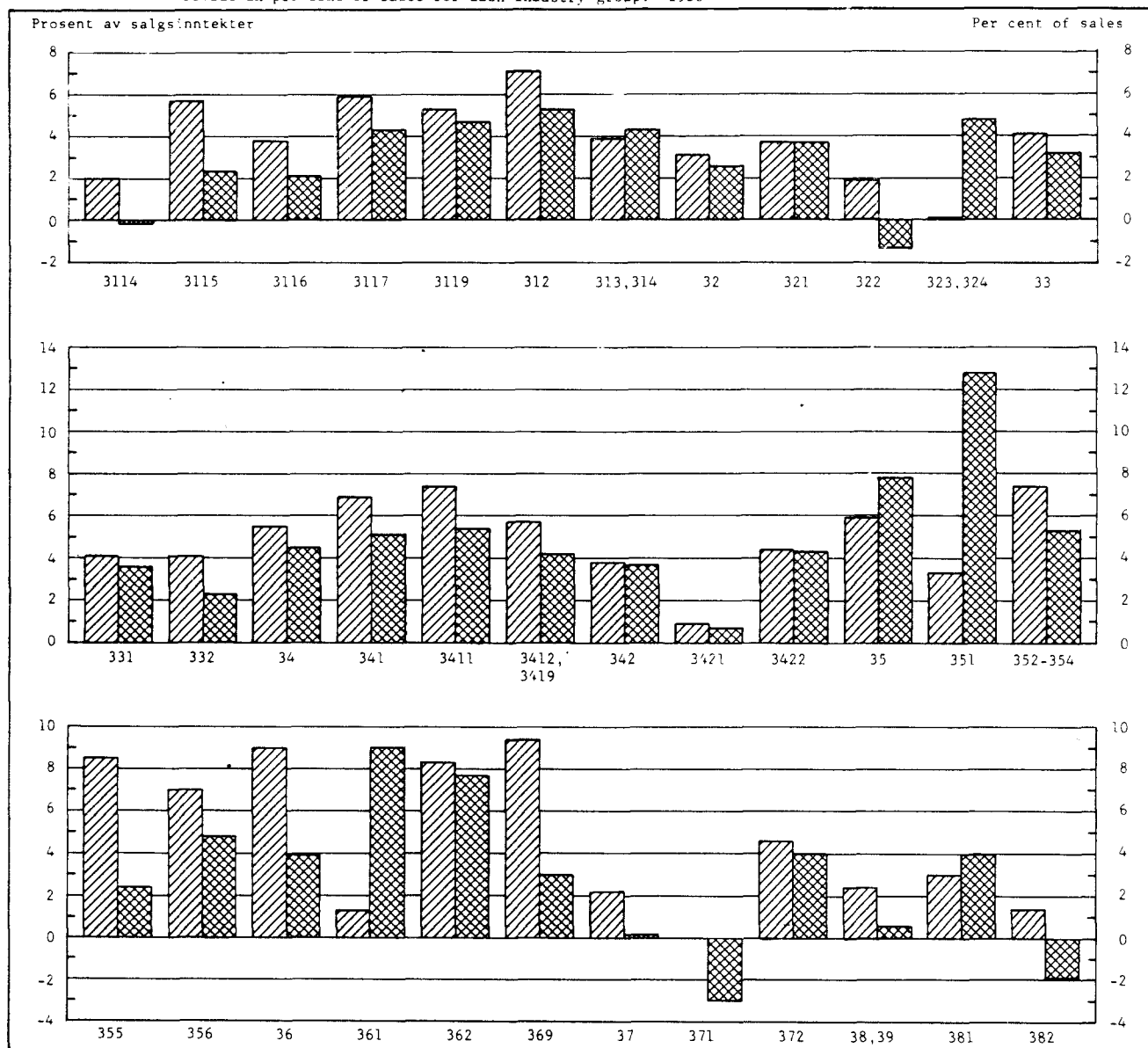

3114	Produksjon av fiskevarer	342	Grafisk produksjon og forlagsvirksomhet
3115	Produksjon av olje og fett	3421	Grafisk produksjon
3116	Produksjon av kornvarer	3422	Forlagsvirksomhet
3117	Produksjon av bakervarer	35	Prod. av kjemiske produkter, mineralolje-, kull-, gummi- og plastprodukter
3119	Produksjon av sjokolade og sukkervarer	351	Produksjon av kjemiske råvarer
312	Produksjon av næringsmidler ellers og dyrefôr	352-	Produksjon av kjemisk-tekniske prod., raffinering av jordolje mv.
313,314	Produksjon av drikkevarer og tobakkvarer	354	Prod. og reparasjon av gummiprodukter
32	Prod. av tekstilvarer, bekledningsvarer, lær og lærvarer	355	Produksjon av plastvarer
321	Produksjon av tekstilvarer	36	Produksjon av mineralske produkter
322	Produksjon av klær unntatt skotøy	361	Produksjon av keramiske produkter
323,324	Produksjon av skotøy, lær mv.	362	Produksjon av glass og glassvarer
33	Produksjon av trevarer	369	Prod. av mineralske produkter ellers
331	Prod. av trevarer, unntatt møbler og innredninger	37	Produksjon av metaller
332	Prod. av møbler og innredninger av tre	371	Prod. av jern, stål og ferrolegeringer
34	Treforedling, grafisk produksjon og forlagsvirksomhet	372	Prod. av ikke-jernholdige metaller
341	Treforedling	38,39	Prod. av verkstedprodukter og industriproduksjon ellers
3411	Prod. av papirmasse, papir og papp	381	Produksjon av metallvarer
3412, 3419	Produksjon av papir- og pappemballasje, papir- og pappvarer ellers	382	Produksjon av maskiner

Figur 2 (forts.). Resultat i prosent av salgsinntekter for hver bransje. 1986
 Profit in per cent of sales for each industry group. 1986

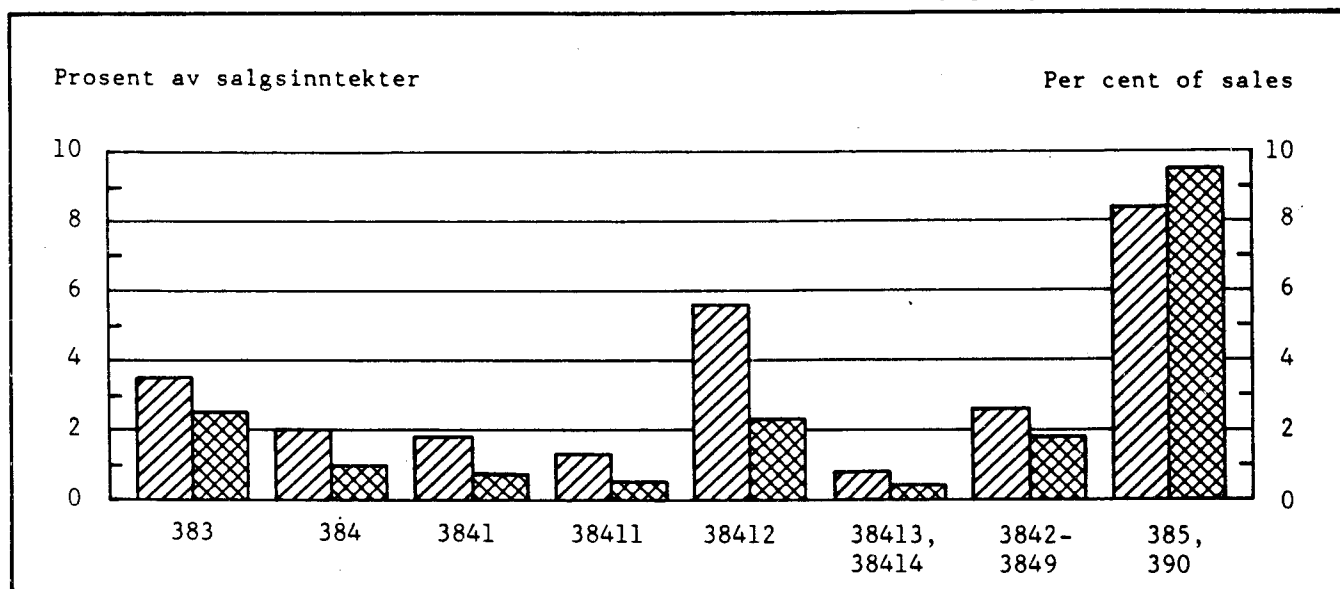

383 Prod. av elektriske apparater og materiell
 384 Produksjon av transportmidler
 3841 Bygging av fartøyer
 38411 Bygging av skip
 38412 Bygging av båter

38413, 38414 Produksjon av motorer og deler for skip og båter
 3842-3849 Produksjon av jernbanemateriell, motorkjøretøyer mv.
 385, 390 Prod. av tekniske og vitenskapelige instrumenter mv. og industriproduksjon ellers

Figur 3. Egenkapitalandel pr. 31.12. for hver bransje. 1986 Equity in per cent of total capital at 31 Dec. for each industry group. 1986

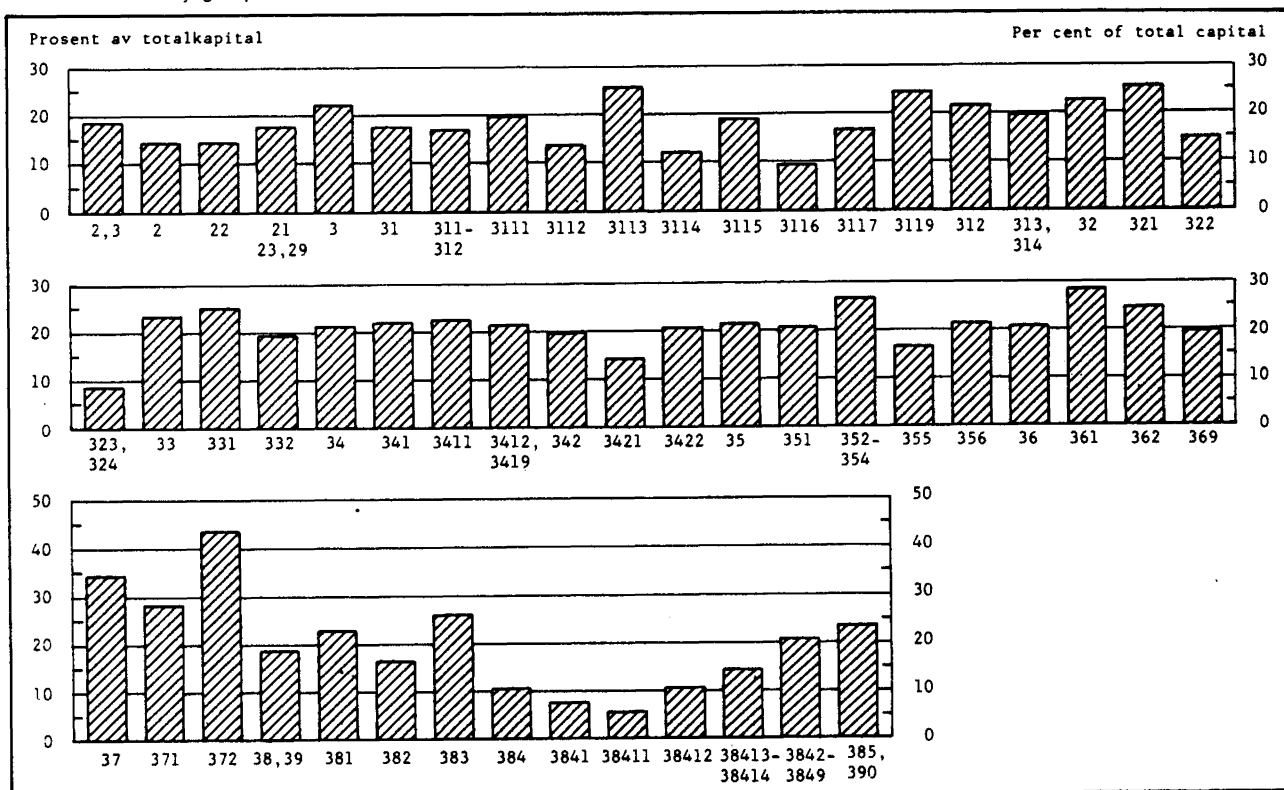

2,3	Oljeutvinning, bergverksdrift og industri ¹⁾	342	Grafisk produksjon og forlagsvirksomhet
2	Oljeutvinning og bergverksdrift	3421	Grafisk produksjon
22	Utvinning av råolje og naturgass	3422	Forlagsvirksomhet
21,23,29	Bergverksdrift	35	Prod. av kjemiske produkter, mineralolje-, kull-, gummi- og plastprodukter
3	Industri	351	Produksjon av kjemiske råvarer
31	Produksjon av næringsmidler, drikkevarer og tobaksvarer	352-354	Produksjon av kjemisk-tekniske produkter, raffinering av jordolje mv.
311-312	Produksjon av næringsmidler	355	Prod. og reparasjon av gummiprodukter
3111	Slaktning og prod. av kjøttvarer	356	Produksjon av plastvarer
3112	Produksjon av meierivarer	36	Produksjon av mineralske produkter
3113	Konservering av frukt og grønnsaker	361	Produksjon av keramiske produkter
3114	Produksjon av fiskevarer	362	Produksjon av glass og glassvarer
3115	Produksjon av olje og fett	369	Prod. av mineralske produkter ellers
3116	Produksjon av kornvarer	37	Produksjon av metaller
3117	Produksjon av bakvarer	371	Prod. av jern, stål og ferrolegeringer
3119	Produksjon av sjokolade og sukkervarer	372	Prod. av ikke-jernholdige metaller
312	Produksjon av næringsmidler ellers og dyrefôr	38,39	Prod. av verkstedprodukter og industriproduksjon ellers
313,314	Prod. av drikkevarer og tobaksvarer	381	Produksjon av metallvarer
32	Prod. av tekstilvarer, bekledningsvarer, lær og lærvarer	382	Produksjon av maskiner
321	Produksjon av tekstilvarer	383	Prod. av elektriske apparater og materiell
322	Produksjon av klær unntatt skotøy	384	Produksjon av transportmidler
323,324	Produksjon av skotøy, lær mv.	3841	Bygging av fartøyer
33	Produksjon av trevarer	38411	Bygging av skip
331	Prod. av trevarer, unntatt møbler og innredninger	38412	Bygging av båter
332	Prod. av møbler og innredninger av tre	38413,38414	Produksjon av motorer og deler for skip og båter
34	Treforedling, grafisk produksjon og forlagsvirksomhet	3842-3849	Produksjon av jernbanemateriell, motorkjøretøyer mv.
341	Treforedling	385,390	Prod. av tekniske og vitenskapelige instrumenter mv. og industriproduksjon ellers
3411	Prod. av papirmasse, papir og papp		
3412,3419	Produksjon av papir- og pappemballasje, papir- og pappvarer ellers		

1) For English translation of industry groups, see annex 6.

Figur 4. Anleggsmidler og gjeld i prosent av total kapital pr. 31.12. for hver bransje. 1986
Fixed assets and liabilities in per cent of total capital at 31 Dec. for each industry group. 1986

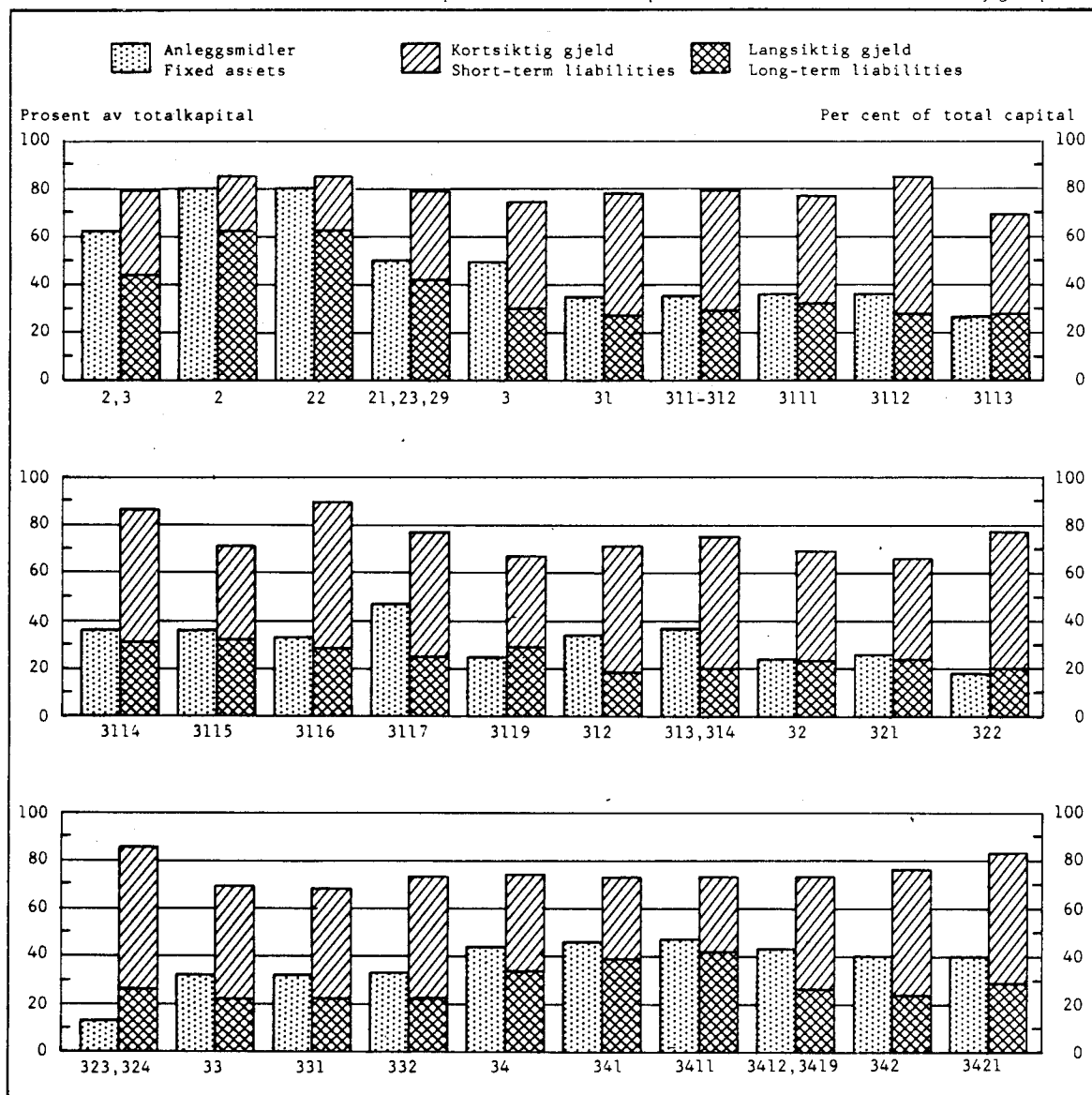

2,3	Oljeutvinning, bergverksdrift og industri ¹⁾	312	Produksjon av næringsmidler ellers og dyrefôr
2	Oljeutvinning og bergverksdrift	313,314	Produksjon av drikkevarer og tobakksvarer
22	Utvinning av råolje og naturgass	32	Prod. av tekstilvarer, bekledningsvarer, lær og lærvarer
21,23,29	Bergverksdrift	321	Produksjon av tekstilvarer
3	Industri	322	Produksjon av klær unntatt skotøy
31	Produksjon av næringsmidler, drikkevarer og tobakksvarer	323,324	Produksjon av skotøy, lær mv.
311-312	Produksjon av næringsmidler	33	Produksjon av trevarer
3111	Slakting og prod. av kjøttvarer	331	Prod. av trevarer, unntatt møbler og innredninger
3112	Produksjon av meierivarer	332	Prod. av møbler og innredninger av tre
3113	Konservering av frukt og grønnsaker	34	Treforedling, grafisk produksjon og forlagsvirksomhet
3114	Produksjon av fiskevarer	341	Treforedling
3115	Produksjon av olje og fett	3411	Prod. av papirmasse, papir og papp
3116	Produksjon av kornvarer	3412,3419	Produksjon av papir- og pappemballasje, papir- og pappvarer ellers
3117	Produksjon av bakvarer	342	Grafisk produksjon og forlagsvirksomhet
3119	Produksjon av sjokolade og sukkervarer	3421	Grafisk produksjon

1) For English translation of industry groups, see annex 6.

Figur 4 (forts.). Anleggsmidler og gjeld i prosent av totalkapital pr. 31.12. for hver bransje. 1986
 Fixed assets and liabilities in per cent of total capital at 31 Dec. for each industry group. 1986

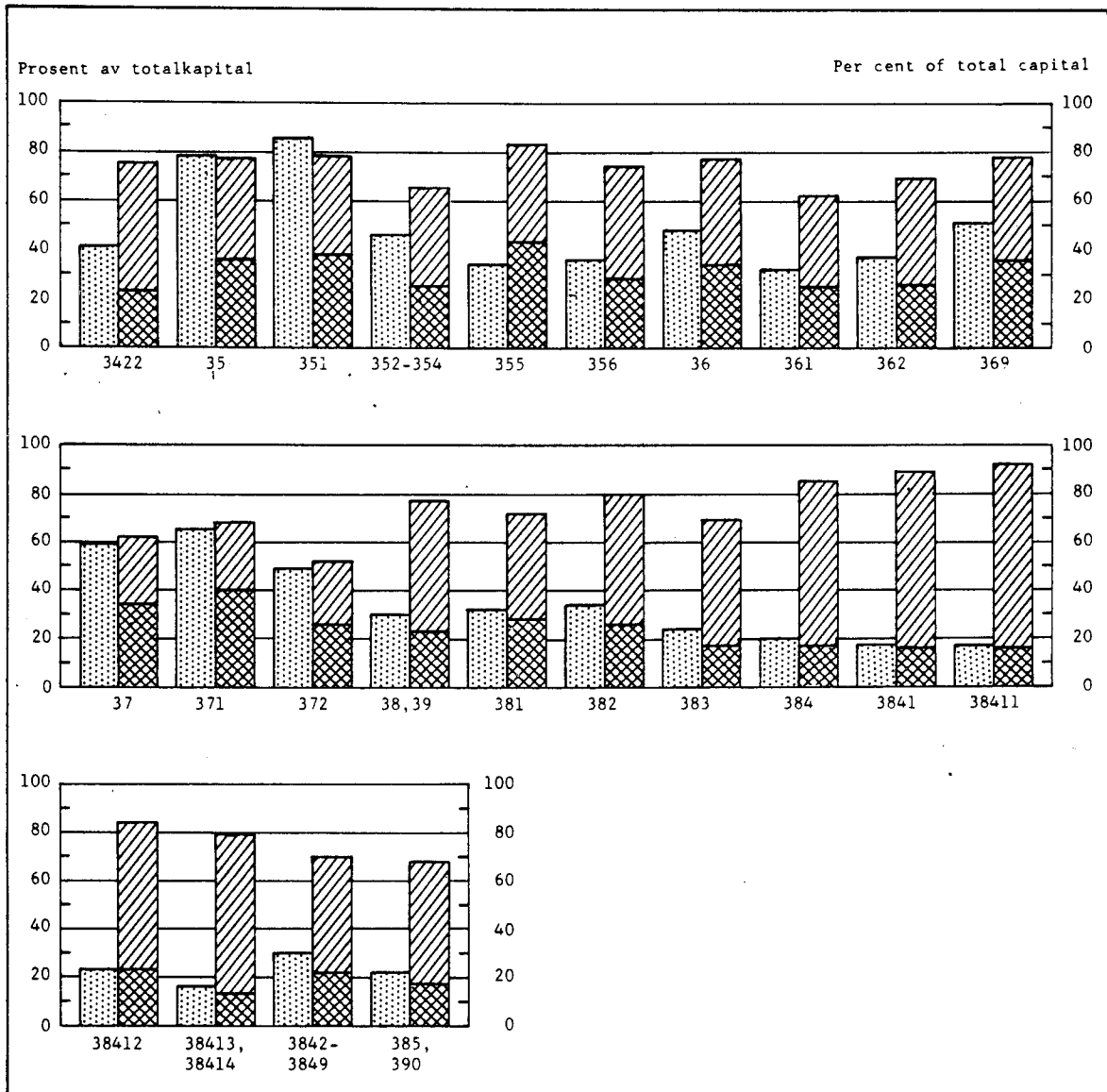

3422	Forlagsvirksomhet	38,39	Prod. av verkstedprodukter og industriproduksjon ellers
35	Prod. av kjemiske produkter, mineralolje-, kull-, gummi- og plastprodukter	381	Produksjon av metallvarer
351	Produksjon av kjemiske råvarer	382	Produksjon av maskiner
352-	Produksjon av kjemisk-tekniske produkter,	383	Prod. av elektriske apparater og materiell
354	raffinering av jordolje mv.	384	Produksjon av transportmidler
355	Prod. og reparasjon av gummiprodukter	3841	Bygging av fartøyer
356	Produksjon av plastvarer	38411	Bygging av skip
36	Produksjon av mineralske produkter	38412	Bygging av båter
361	Produksjon av keramiske produkter	38413,	Produksjon av motorer og deler for
362	Produksjon av glass og glassvarer	38414	skip og båter
369	Prod. av mineralske produkter ellers	3842-	Produksjon av jernbanemateriell,
37	Produksjon av metaller	3849	motorkjøretøyer mv.
371	Prod. av jern, stål og ferrolegeringer	385,	Prod. av tekniske og vitenskapelige instrumen-
372	Prod. av ikke-jernholdige metaller	390	ter mv. og industriproduksjon ellers

Tabell 2. Utvalgte hoved-/nøkkeltall for hver bransje. 1982 - 1986 Selected principal measures/
 ratios for each industry group. 1982 - 1986

Bransje. Hoved-/nøkkeltall Industry group ¹ . Principal measure/ratio	Enhet Unit	1982	1983	1984	1985	1986
2, 3 Oljeutvinning², bergverksdrift og industri						
1. Tallet på foretak Number of enterprises		1 124	1 066	1 014	1 002	1 016
2. Driftsresultat Operating result	Mill.	30 793,5	39 212,8	51 755,1	54 664,8	24 774,3
3. Resultat av finansinntekter og finans- kostnader Financial items, net	kroner	" -12 317,0	" -9 540,8	" -11 305,8	" -439,5	" -5 423,0
4. Resultat av ekstraordinære inntekter og kostnader Extraordinary items, net	"	" 1 919,3	" 1 342,5	" 1 291,1	" 622,1	" 355,4
5. Resultat før årsoppgjørdisposisjoner Net profit before year-end adjustments ..	"	" 20 395,8	" 31 014,6	" 41 740,4	" 54 847,5	" 19 706,7
6. Årsoverskudd/-underskudd The year's profit/loss	"	" 476,7	" 6 440,6	" 9 398,8	" 14 800,0	" 6 231,5
7. Omløpsmidler Current assets	"	" 80 713,7	" 84 624,7	" 93 324,7	" 104 113,4	" 102 701,8
8. Anleggsmidler Fixed assets	"	" 109 753,8	" 121 146,0	" 144 264,0	" 151 938,1	" 172 607,1
9. Kortsiktig gjeld Short-term liabilities	"	" 71 821,1	" 75 364,4	" 85 854,0	" 102 772,8	" 95 744,8
10. Langsiktig gjeld Long-term liabilities	"	" 90 806,7	" 98 369,1	" 113 573,6	" 102 888,1	" 121 622,7
11. Egenkapital ³ Equity ³	"	" 24 380,0	" 27 929,0	" 33 396,4	" 44 886,0	" 51 817,1
12. Totalkapital Total capital	"	" 190 467,5	" 205 770,7	" 237 588,7	" 256 051,6	" 275 308,9
	Pst.					
13. Netto resultatgrad Net profit margin ..	P.c.	1,3	4,2	6,0	7,1	3,8
14. Egenkapitalrentabilitet Return on equity	"	10,2	35,3	48,4	50,6	20,2
15. Totalrentabilitet før skatt Return on capital before taxes	"	17,4	21,3	24,5	27,6	13,0
16. Resultatgrad Profit margin	"	16,1	19,1	21,6	24,0	13,2
17. Likviditetsgrad 1 Bankers ratio		1,12	1,12	1,09	1,01	1,07
18. Gjeldsrentegrad Interest margin		0,81	0,54	0,45	0,37	0,60
19. Arbeidskapitalens andel av totalkapital Working capital in per cent of total capital	Pst.	4,7	4,5	3,1	0,5	2,5
20. Egenkapitalandel pr. 31.12. Equity in per cent of total capital at 31 Dec.	"	12,8	13,6	14,1	17,5	18,8
2 Oljeutvinning² og bergverksdrift						
1. Tallet på foretak		35	34	33	33	32
2. Driftsresultat	Mill.	26 506,2	33 048,3	43 244,6	47 077,0	18 126,8
3. Resultat av finansinntekter og finans- kostnader	kroner	" -9 134,1	" -7 134,5	" -9 102,3	" 447,0	" -3 082,2
4. Resultat av ekstraordinære inntekter og kostnader	"	" 781,4	" -180,4	" 294,0	" -94,8	" -21,6
5. Resultat før årsoppgjørdisposisjoner ...	"	" 18 153,5	" 25 733,5	" 34 436,3	" 47 429,2	" 15 023,0
6. Årsoverskudd/-underskudd	"	" 220,3	" 4 040,9	" 6 714,2	" 11 773,4	" 5 378,0
7. Omløpsmidler	"	" 22 616,1	" 23 954,9	" 28 413,8	" 33 301,0	" 23 480,3
8. Anleggsmidler	"	" 60 243,5	" 71 296,4	" 91 748,3	" 90 129,0	" 95 007,6
9. Kortsiktig gjeld	"	" 25 161,5	" 29 300,1	" 35 707,4	" 43 531,4	" 26 648,5
10. Langsiktig gjeld	"	" 51 126,8	" 58 916,0	" 75 179,7	" 63 005,7	" 74 025,2
11. Egenkapital ³	"	" 6 349,7	" 6 796,5	" 8 862,2	" 16 332,2	" 17 189,2
12. Totalkapital	"	" 82 859,6	" 95 251,2	" 120 162,1	" 123 430,0	" 118 487,9
13. Netto resultatgrad	Pst.	1,4	5,5	8,3	11,0	6,7
14. Egenkapitalrentabilitet	"	12,9	72,0	108,1	106,6	36,1
15. Totalrentabilitet før skatt	"	30,8	35,1	38,3	45,7	18,3
16. Resultatgrad	"	33,9	35,7	38,9	44,0	24,6
17. Likviditetsgrad 1		0,90	0,82	0,80	0,76	0,88
18. Gjeldsrentegrad		0,84	0,54	0,43	0,31	0,54
19. Arbeidskapitalens andel av totalkapital .	Pst.	-3,1	-5,6	-6,1	-8,3	-2,7
20. Egenkapitalandel pr. 31.12.	"	7,7	7,1	7,4	13,2	14,5

² Fra 1985, ikke medregnet statens direkte økonomiske engasjement i oljevirksomheten (se side 14).

³ Medregnet 50 prosent av betinget skattefrie avsetninger og reserver.

¹ For English translation of industry group, see annex 6. ² From 1985, excl. the State's direct financial involvement in oil activity (see page 16). ³ Incl. 50 per cent of conditional tax-free allocations and reserves.

Tabell 2 (forts.). Utvalgte hoved-/nøkkeltall for hver bransje. 1982 - 1986 Selected principal measures/ratios for each industry group. 1982 - 1986

Bransje		1982	1983	1984	1985	1986
Hoved-/nøkkeltall	Enhet					
22 Utvinning av råolje og naturgass¹						
1. Tallet på foretak		17	17	16	16	16
2. Driftsresultat	Mill.	26 665,9	33 095,3	43 446,6	47 320,0	18 355,0
3. Resultat av finansinntekter og finanskostnader	kroner	-8 924,8	-6 970,4	-8 899,6	495,1	-2 995,8
4. Resultat av ekstraordinære inntekter og kostnader	"	452,9	-178,9	-324,8	-540,9	-511,9
5. Resultat før årsoppgjørdisposisjoner .	"	18 194,0	25 946,0	34 222,2	47 274,2	14 847,3
6. Årsoverskudd/-underskudd	"	296,1	4 271,0	6 504,3	11 631,7	5 256,9
7. Omløpsmidler	"	21 689,3	23 090,9	27 527,6	32 525,3	22 564,9
8. Anleggsmidler	"	59 097,0	70 304,3	90 709,0	89 206,3	94 087,7
9. Kortsiktig gjeld	"	24 481,1	28 572,5	35 115,2	42 896,3	25 968,3
10. Langsiktig gjeld	"	49 789,9	57 585,9	73 894,1	62 160,0	73 254,9
11. Egenkapital ²	"	6 328,0	7 023,5	8 849,3	16 158,9	16 863,9
12. Totalkapital	"	80 786,3	93 395,2	118 236,7	121 731,6	116 652,6
13. Netto resultatgrad	Pst.	1,5	5,9	8,2	11,0	6,7
14. Egenkapitalrentabilitet	"	13,6	74,0	104,4	106,2	35,8
15. Totalrentabilitet før skatt	"	31,5	36,0	38,7	46,1	18,4
16. Resultatgrad	"	34,5	36,5	39,2	44,4	24,8
17. Likviditetsgrad 1	"	0,89	0,81	0,78	0,76	0,87
18. Gjeldsrentegrad	"	0,83	0,52	0,43	0,31	0,54
19. Arbeidskapitalens andel av total- kapital	Pst.	-3,5	-5,9	-6,4	-8,5	-2,9
20. Egenkapitalandel pr. 31.12.	"	7,8	7,5	7,5	13,3	14,5
21, 23, 29 Bergverksdrift						
1. Tallet på foretak		18	17	17	17	16
2. Driftsresultat	Mill.	-159,6	-47,0	-202,0	-243,0	-228,2
3. Resultat av finansinntekter og finanskostnader	kroner	-209,4	-164,1	-202,8	-48,1	-86,4
4. Resultat av ekstraordinære inntekter og kostnader	"	328,5	-1,4	618,8	446,2	490,3
5. Resultat før årsoppgjørdisposisjoner .	"	-40,5	-212,5	214,1	155,1	175,7
6. Årsoverskudd/-underskudd	"	-75,8	-230,1	209,8	141,7	121,1
7. Omløpsmidler	"	926,8	864,0	886,2	775,7	915,4
8. Anleggsmidler	"	1 146,4	992,0	1 039,2	922,7	919,9
9. Kortsiktig gjeld	"	680,4	727,6	592,2	635,1	680,2
10. Langsiktig gjeld	"	1 336,9	1 330,1	1 285,6	845,7	770,3
11. Egenkapital ²	"	21,8	-227,0	12,9	173,3	325,3
12. Totalkapital	"	2 073,3	1 856,0	1 925,4	1 698,4	1 835,3
13. Netto resultatgrad	Pst.	-3,2	-12,6	11,0	7,5	7,3
14. Egenkapitalrentabilitet	"	-79,0	.	.	154,7	54,8
15. Totalrentabilitet før skatt	"	5,2	-3,5	18,7	15,9	16,6
16. Resultatgrad	"	6,9	-3,9	19,3	14,4	14,9
17. Likviditetsgrad 1	"	1,36	1,19	1,50	1,22	1,35
18. Gjeldsrentegrad	"	1,49	.	0,42	0,46	0,45
19. Arbeidskapitalens andel av total- kapital	Pst.	11,9	7,3	15,3	8,3	12,8
20. Egenkapitalandel pr. 31.12.	"	1,0	-12,2	0,7	10,2	17,7

¹ Se note 2, side 26. ² Se note 3, side 26.¹ See note 2, page 26. ² See note 3, page 26.

Tabell 2 (forts.). Utvalgte hoved-/nøkkeltall for hver bransje. 1982 - 1986 Selected principal measures/ratios for each industry group. 1982 - 1986

Bransje						
Hoved-/nøkkeltall	Enhet	1982	1983	1984	1985	1986
3 Industri						
1. Tallet på foretak		1 089	1 032	981	969	984
2. Driftsresultat	Mill.	4 287,3	6 164,5	8 510,4	7 587,8	6 647,5
3. Resultat av finansinntekter og finans- kostnader	kroner	-3 182,9	-2 406,3	-2 203,5	-886,5	-2 340,9
4. Resultat av ekstraordinære inntekter og kostnader	"	1 137,9	1 522,9	997,1	716,9	377,1
5. Resultat før årsoppgjørdisposisjoner	"	2 242,3	5 281,1	7 304,1	7 418,2	4 683,7
6. Årsoverskudd/-underskudd	"	256,4	2 399,7	2 684,6	3 026,6	853,6
7. Omløpsmidler	"	58 097,6	60 669,8	64 910,8	70 812,4	79 221,5
8. Anleggsmidler	"	49 510,3	49 849,6	52 515,7	61 809,1	77 599,5
9. Kortsiktig gjeld	"	46 659,7	46 064,3	50 146,5	59 241,3	69 096,4
10. Langsiktig gjeld	"	39 679,8	39 453,0	38 393,8	39 882,4	47 597,5
11. Egenkapital ¹	"	18 030,2	21 132,5	24 534,2	28 553,9	34 627,9
12. Totalkapital	"	107 607,9	110 519,4	117 426,6	132 621,5	156 821,1
13. Netto resultatgrad	Pst.	1,3	3,4	4,3	4,1	2,2
14. Egenkapitalrentabilitet	"	9,0	22,7	27,2	24,1	11,8
15. Totalrentabilitet før skatt	"	7,6	9,9	11,4	10,6	8,5
16. Resultatgrad	"	6,3	8,1	8,9	8,4	7,2
17. Likviditetsgrad 1	"	1,25	1,32	1,29	1,20	1,15
18. Gjeldsrentegrad	"	0,78	0,55	0,47	0,47	0,67
19. Arbeidskapitalens andel av total- kapital	Pst.	10,6	13,2	12,6	8,7	6,5
20. Egenkapitalandel pr. 31.12.	"	16,8	19,1	20,9	21,5	22,1
31 Produksjon av næringsmidler, drikke- varer og tobakksvarer						
1. Tallet på foretak		219	213	195	182	189
2. Driftsresultat	Mill.	1 213,7	1 448,2	1 393,5	1 495,8	1 870,8
3. Resultat av finansinntekter og finans- kostnader	kroner	-433,1	-440,0	-377,4	-342,9	-427,6
4. Resultat av ekstraordinære inntekter og kostnader	"	132,1	97,5	141,4	29,5	22,5
5. Resultat før årsoppgjørdisposisjoner	"	912,7	1 105,6	1 157,4	1 182,5	1 465,7
6. Årsoverskudd/-underskudd	"	416,2	596,3	526,9	681,8	749,8
7. Omløpsmidler	"	8 118,1	8 959,5	9 081,6	10 220,8	12 294,9
8. Anleggsmidler	"	5 229,7	5 620,1	5 777,7	6 290,7	6 890,1
9. Kortsiktig gjeld	"	6 440,5	6 956,1	6 881,5	7 882,8	9 734,6
10. Langsiktig gjeld	"	4 120,2	4 332,9	4 373,4	4 787,9	5 323,4
11. Egenkapital ¹	"	2 251,6	2 644,7	2 887,2	3 129,6	3 347,0
12. Totalkapital	"	13 347,7	14 579,5	14 859,3	16 511,5	19 185,0
13. Netto resultatgrad	Pst.	2,6	2,8	2,9	2,5	2,8
14. Egenkapitalrentabilitet	"	37,9	40,0	38,2	34,3	39,9
15. Totalrentabilitet før skatt	"	12,5	13,4	13,3	12,7	13,5
16. Resultatgrad	"	5,1	5,4	5,4	5,0	5,2
17. Likviditetsgrad 1	"	1,26	1,29	1,32	1,30	1,26
18. Gjeldsrentegrad	"	0,46	0,44	0,42	0,45	0,42
19. Arbeidskapitalens andel av total- kapital	Pst.	12,6	13,7	14,8	14,2	13,3
20. Egenkapitalandel pr. 31.12.	"	16,9	18,1	19,4	19,0	17,4

¹ Se note 3, side 26.¹ See note 3, page 26.

Tabell 2 (forts.). Utvalgte hoved-/nøkkeltall for hver bransje. 1982 - 1986 Selected principal measures/ratios for each industry group. 1982 - 1986

Bransje		1982	1983	1984	1985	1986
<u>311-312 Produksjon av næringsmidler</u>						
1. Tallet på foretak		197	192	174	163	169
2. Driftsresultat	Mill.	1 043,9	1 261,5	1 187,9	1 276,1	1 574,2
3. Resultat av finansinntekter og finans- kostnader	kroner					
4. Resultat av ekstraordinære inntekter og kostnader	"	-402,4	-426,4	-391,0	-355,7	-440,9
5. Resultat før årsoppgjørdisposisjoner	"	77,4	90,1	87,7	-47,7	5,9
6. Årsoverskudd/-underskudd	"	718,9	925,2	884,6	872,6	1 139,3
7. Omløpsmidler	"	373,6	555,4	438,9	552,0	632,8
8. Anleggsmidler	"	6 915,8	7 763,8	7 623,4	8 602,8	10 253,3
9. Kortsiktig gjeld	"	4 406,2	4 797,7	4 642,2	5 235,1	5 659,4
10. Langsiktig gjeld	"	5 395,4	6 007,8	5 726,2	6 607,5	7 940,2
11. Egenkapital ¹	"	3 552,7	3 734,2	3 721,4	4 176,1	4 661,6
12. Totalkapital	"	1 935,5	2 289,9	2 250,7	2 504,4	2 700,1
13. Netto resultatgrad	Pst.	11 322,0	12 561,5	12 265,6	13 837,9	15 912,7
14. Egenkapitalrentabilitet	"	2,4	2,8	2,7	2,2	2,6
15. Totalrentabilitet før skatt	"	34,7	38,9	37,2	30,9	39,0
16. Resultatgrad	"	12,3	13,4	12,9	12,0	13,2
17. Likviditetsgrad 1	"	5,0	5,5	5,2	4,7	5,1
18. Gjeldsrentegrad	"	1,28	1,29	1,33	1,30	1,29
19. Arbeidskapitalens andel av total- kapital	Pst.	0,49	0,45	0,44	0,49	0,45
20. Egenkapitalandel pr. 31.12.	"	13,4	14,0	15,5	14,4	14,5
		17,1	18,2	18,3	18,1	17,0
<u>3111 Slakting og produksjon av kjøttvarer</u>						
1. Tallet på foretak		35	38	34	27	29
2. Driftsresultat	Mill.	192,8	185,8	208,8	202,0	236,2
3. Resultat av finansinntekter og finans- kostnader	kroner					
4. Resultat av ekstraordinære inntekter og kostnader	"	-75,2	-83,8	-77,9	-64,5	-109,6
5. Resultat før årsoppgjørdisposisjoner	"	14,3	7,9	7,7	29,8	40,9
6. Årsoverskudd/-underskudd	"	131,9	109,9	138,6	167,3	167,4
7. Omløpsmidler	"	70,8	51,9	80,0	81,3	96,1
8. Anleggsmidler	"	1 402,3	1 491,4	1 654,3	1 492,8	1 998,8
9. Kortsiktig gjeld	"	869,3	991,7	1 016,8	934,4	1 147,7
10. Langsiktig gjeld	"	947,9	1 074,2	1 153,1	1 045,6	1 410,4
11. Egenkapital ¹	"	878,8	918,2	975,3	847,1	1 029,6
12. Totalkapital	"	396,9	434,5	488,0	479,5	621,0
13. Netto resultatgrad	Pst.	2 271,6	2 483,0	2 671,1	2 427,2	3 146,6
14. Egenkapitalrentabilitet	"	1,4	1,0	1,2	1,6	1,2
15. Totalrentabilitet før skatt	"	31,6	21,4	25,0	31,3	24,4
16. Resultatgrad	"	12,6	11,4	11,6	13,2	12,0
17. Likviditetsgrad 1	"	3,3	3,0	3,2	3,5	3,1
18. Gjeldsrentegrad	"	1,48	1,39	1,43	1,43	1,42
19. Arbeidskapitalens andel av total- kapital	Pst.	0,56	0,65	0,58	0,50	0,57
20. Egenkapitalandel pr. 31.12.	"	20,0	16,8	18,8	18,4	18,7
		17,5	17,5	18,3	19,8	19,7

¹ Se note 3, side 26.¹ See note 3, page 26.

Tabell 2 (forts.). Utvalgte hoved-/nøkkeltall for hver bransje. 1982 - 1986 Selected principal measures/ratios for each industry group. 1982 - 1986

Bransje		Enhet	1982	1983	1984	1985	1986
3112 Produksjon av meierivarer							
1. Tallet på foretak			36	35	26	23	23
2. Driftsresultat	Mill.		301,2	360,6	320,6	455,2	567,8
3. Resultat av finansinntekter og finans-	kroner						
kostnader	"		-58,7	-66,4	-55,5	-78,2	-85,9
4. Resultat av ekstraordinære inntekter							
og kostnader	"		27,7	44,7	32,0	27,8	57,2
5. Resultat før årsoppgjørdisposisjoner	"		270,2	339,0	297,1	404,8	539,1
6. Årsoverskudd/-underskudd	"		239,3	292,3	259,1	347,5	452,7
7. Omløpsmidler	"		1 070,7	1 230,8	1 118,4	1 845,4	2 221,8
8. Anleggsmidler	"		844,0	991,6	812,0	1 268,5	1 297,3
9. Kortsiktig gjeld	"		1 140,4	1 322,2	1 148,9	1 767,0	1 993,5
10. Langsiktig gjeld	"		562,9	624,3	515,0	897,0	997,6
11. Egenkapital ¹	"		196,4	254,1	241,9	419,2	484,6
12. Totalkapital	"		1 914,6	2 222,4	1 930,4	3 113,9	3 519,2
13. Netto resultatgrad	Pst.		5,7	6,1	5,6	4,6	5,6
14. Egenkapitalrentabilitet	"		145,5	138,4	125,7	94,9	115,6
15. Totalrentabilitet før skatt	"		18,9	20,2	19,8	17,8	20,8
16. Resultatgrad	"		7,6	8,0	7,3	6,4	7,3
17. Likviditetsgrad 1	"		0,94	0,93	0,97	1,04	1,11
18. Gjeldsrentegrad	"		0,23	0,23	0,22	0,26	0,22
19. Arbeidskapitalens andel av total-							
kapital	Pst.		-3,6	-4,1	-1,6	2,5	6,5
20. Egenkapitalandel pr. 31.12.	"		10,3	11,4	12,5	13,5	13,8
3113 Konservering av frukt og grønnsaker							
1. Tallet på foretak			6	7	8	6	8
2. Driftsresultat	Mill.		35,0	44,6	52,5	82,5	27,1
3. Resultat av finansinntekter og finans-	kroner						
kostnader	"		-15,7	-15,5	-17,9	-30,9	-7,5
4. Resultat av ekstraordinære inntekter							
og kostnader	"		2,7	-1,0	-0,7	-17,6	1,9
5. Resultat før årsoppgjørdisposisjoner	"		22,0	28,1	34,0	33,9	21,4
6. Årsoverskudd/-underskudd	"		6,0	10,9	13,1	2,5	-10,8
7. Omløpsmidler	"		207,8	227,4	298,4	480,2	223,9
8. Anleggsmidler	"		90,4	104,6	138,3	235,6	83,8
9. Kortsiktig gjeld	"		171,2	177,2	210,0	346,1	128,1
10. Langsiktig gjeld	"		71,7	80,4	109,9	192,9	86,1
11. Egenkapital ¹	"		39,8	57,8	93,9	145,2	79,0
12. Totalkapital	"		298,1	332,0	436,6	715,7	307,7
13. Netto resultatgrad	Pst.		3,2	3,2	3,1	1,7	3,1
14. Egenkapitalrentabilitet	"		55,9	50,1	36,5	22,8	26,1
15. Totalrentabilitet før skatt	"		14,2	15,1	14,2	10,9	11,4
16. Resultatgrad	"		6,4	6,3	6,2	4,1	5,7
17. Likviditetsgrad 1	"		1,21	1,28	1,42	1,39	1,75
18. Gjeldsrentegrad	"		0,47	0,45	0,45	0,56	0,40
19. Arbeidskapitalens andel av total-							
kapital	Pst.		12,2	15,1	20,2	18,7	31,1
20. Egenkapitalandel pr. 31.12.	"		13,3	17,4	21,5	20,3	25,7

¹ Se note 3, side 26.¹ See note 3, page 26.

Tabell 2 (forts.). Utvalgte hoved-/nøkkeltall for hver bransje. 1982 - 1986 Selected principal measures/ratios for each industry group. 1982 - 1986

Bransje		1982	1983	1984	1985	1986
3114 Produksjon av fiskevarer						
1. Tallet på foretak		60	54	54	54	48
2. Driftsresultat	Mill.	118,1	177,5	130,3	108,6	106,6
3. Resultat av finansinntekter og finans- kostnader	kroner	-123,6	-132,9	-142,7	-101,4	-147,6
4. Resultat av ekstraordinære inntekter og kostnader	"	52,0	37,5	48,3	47,4	32,4
5. Resultat før årsoppgjørdisposisjoner	"	46,5	82,1	35,9	54,7	-8,6
6. Årsoverskudd/-underskudd	"	-0,1	17,7	12,1	28,9	-17,7
7. Omløpsmidler	"	1 228,8	1 313,2	1 412,0	1 475,9	1 759,5
8. Anleggsmidler	"	901,5	815,2	969,0	998,9	1 012,1
9. Kortsiktig gjeld	"	1 070,0	1 063,5	1 213,0	1 221,1	1 539,3
10. Langsiktig gjeld	"	694,0	684,5	778,8	820,5	862,4
11. Egenkapital ¹	"	322,9	330,0	345,4	386,4	332,9
12. Totalkapital	"	2 130,4	2 128,3	2 381,0	2 474,8	2 771,6
13. Netto resultatgrad	Pst.	1,0	1,7	0,6	0,9	-0,3
14. Egenkapitalrentabilitet	"	12,1	22,1	8,2	12,4	-4,4
15. Totalrentabilitet før skatt	"	9,1	11,5	8,8	9,1	6,8
16. Resultatgrad	"	4,8	5,5	4,4	4,4	3,2
17. Likviditetsgrad 1	"	1,15	1,23	1,16	1,21	1,14
18. Gjeldsrentegrad	"	0,78	0,68	0,85	0,78	1,09
19. Arbeidskapitalens andel av total- kapital	Pst.	7,5	11,7	8,4	10,3	7,9
20. Egenkapitalandel pr. 31.12.	"	15,2	15,5	14,5	15,6	12,0
3115 Produksjon av olje og fett						
1. Tallet på foretak		13	12	12	13	12
2. Driftsresultat	Mill.	94,5	148,7	189,3	125,8	168,8
3. Resultat av finansinntekter og finans- kostnader	kroner	-19,3	-14,1	-14,3	-5,7	-9,5
4. Resultat av ekstraordinære inntekter og kostnader	"	-7,5	-16,5	-47,7	-189,0	-92,1
5. Resultat før årsoppgjørdisposisjoner	"	67,6	118,1	127,3	-68,9	67,2
6. Årsoverskudd/-underskudd	"	6,2	16,1	17,4	21,8	4,7
7. Omløpsmidler	"	770,6	1 014,8	1 055,0	1 229,1	1 383,1
8. Anleggsmidler	"	464,0	500,3	534,2	583,8	782,4
9. Kortsiktig gjeld	"	482,6	669,9	601,3	671,0	846,9
10. Langsiktig gjeld	"	249,6	238,2	277,6	537,9	710,3
11. Egenkapital ¹	"	332,8	384,5	446,8	407,8	411,4
12. Totalkapital	"	1 234,7	1 515,1	1 589,2	1 812,9	2 165,5
13. Netto resultatgrad	Pst.	2,4	4,0	3,7	-3,2	1,6
14. Egenkapitalrentabilitet	"	18,5	29,8	28,3	-23,2	12,0
15. Totalrentabilitet før skatt	"	9,6	11,9	11,4	0,4	7,1
16. Resultatgrad	"	4,8	6,1	5,6	0,2	4,7
17. Likviditetsgrad 1	"	1,60	1,51	1,75	1,83	1,63
18. Gjeldsrentegrad	"	0,46	0,30	0,30	.	0,60
19. Arbeidskapitalens andel av total- kapital	Pst.	23,3	22,8	28,6	30,8	24,8
20. Egenkapitalandel pr. 31.12.	"	27,0	25,4	28,1	22,5	19,0

¹ Se note 3, side 26.¹ See note 3, page 26.

Tabell 2 (forts.): Utvalgte hoved-/nøkkeltall for hver bransje. 1982 - 1986 Selected principal measures/ratios for each industry group. 1982 - 1986

Bransje						
Hoved-/nøkkeltall	Enhet	1982	1983	1984	1985	1986
3116 Produksjon av kornvarer						
1. Tallet på foretak		7	7	6	6	6
2. Driftsresultat	Mill.	57,2	52,9	49,6	49,3	58,8
3. Resultat av finansinntekter og finans- kostnader	kroner	-35,4	-29,6	-26,4	-26,3	-21,6
4. Resultat av ekstraordinære inntekter og kostnader	"	1,3	7,5	1,2	2,1	-4,1
5. Resultat før årsoppgjørdisposisjoner	"	23,0	30,8	24,5	25,0	33,1
6. Årsoverskudd/-underskudd	"	7,2	13,2	8,2	9,0	7,6
7. Omløpsmidler	"	407,8	453,8	450,8	528,7	516,5
8. Anleggsmidler	"	363,2	336,7	313,9	374,9	261,8
9. Kortsiktig gjeld	"	358,4	361,2	375,0	474,3	475,6
10. Langsiktig gjeld	"	320,8	297,6	281,6	314,6	220,9
11. Egenkapital ¹	"	84,9	123,7	101,9	106,2	72,5
12. Totalkapital	"	771,0	790,5	764,7	903,5	778,3
13. Netto resultatgrad	Pst.	1,4	1,9	1,4	1,3	1,5
14. Egenkapitalrentabilitet	"	21,6	25,9	19,8	19,1	45,5
15. Totalrentabilitet før skatt	"	10,0	10,5	9,6	9,0	12,0
16. Resultatgrad	"	5,7	5,9	5,1	4,8	5,0
17. Likviditetsgrad 1	"	1,14	1,26	1,20	1,11	1,09
18. Gjeldsrentegrad	"	0,74	0,65	0,71	0,72	0,65
19. Arbeidskapitalens andel av total- kapital	Pst.	6,4	11,7	9,9	6,0	5,3
20. Egenkapitalandel pr. 31.12.	"	11,0	15,6	13,3	11,8	9,3
3117 Produksjon av bakervarer						
1. Tallet på foretak		21	20	18	21	27
2. Driftsresultat	Mill.	32,7	24,8	21,6	24,7	62,8
3. Resultat av finansinntekter og finans- kostnader	kroner	-4,4	-5,3	-9,5	-8,7	-9,2
4. Resultat av ekstraordinære inntekter og kostnader	"	0,6	-3,9	1,4	20,7	-8,7
5. Resultat før årsoppgjørdisposisjoner	"	29,0	15,6	13,5	36,7	44,9
6. Årsoverskudd/-underskudd	"	8,0	3,6	-	-0,3	12,7
7. Omløpsmidler	"	142,8	136,3	155,4	199,1	251,3
8. Anleggsmidler	"	142,6	133,8	148,9	155,5	229,5
9. Kortsiktig gjeld	"	132,5	133,0	137,1	181,2	252,6
10. Langsiktig gjeld	"	71,7	75,6	103,0	91,2	121,9
11. Egenkapital ¹	"	63,7	52,8	54,0	58,3	80,1
12. Totalkapital	"	285,4	270,1	304,3	354,6	480,9
13. Netto resultatgrad	Pst.	3,5	1,6	1,2	4,4	2,8
14. Egenkapitalrentabilitet	"	33,6	15,9	13,1	61,5	39,2
15. Totalrentabilitet før skatt	"	14,7	10,2	9,7	16,5	14,9
16. Resultatgrad	"	6,9	4,9	5,0	7,2	6,3
17. Likviditetsgrad 1	"	1,08	1,02	1,13	1,10	0,99
18. Gjeldsrentegrad	"	0,34	0,56	0,69	0,33	0,42
19. Arbeidskapitalens andel av total- kapital	Pst.	3,6	1,2	6,0	5,0	-0,3
20. Egenkapitalandel pr. 31.12.	"	22,3	19,5	17,8	16,4	16,7

¹ Se note 3, side 26.¹ See note 3, page 26.

Tabell 2 (forts.). Utvalgte hoved-/nøkkeltall for hver bransje. 1982 - 1986 Selected principal measures/ratios for each industry group. 1982 - 1986

Bransje Hoved-/nøkkeltall	Enhet	1982	1983	1984	1985	1986
3119 Produksjon av sjokolade og sukker- varer						
1. Tallet på foretak		4	4	4	4	3
2. Driftsresultat	Mill.	68,3	78,9	80,7	72,8	106,4
3. Resultat av finansinntekter og finans- kostnader	kroner "	-3,9	-0,5	-2,8	-1,0	-0,3
4. Resultat av ekstraordinære inntekter og kostnader	"	-9,7	6,7	31,0	26,0	-12,6
5. Resultat før årsoppgjørdisposisjoner	"	54,7	85,1	108,9	97,8	93,4
6. Årsoverskudd/-underskudd	"	13,4	24,6	23,6	39,0	27,1
7. Omløpsmidler	"	506,7	572,7	707,7	689,7	820,5
8. Anleggsmidler	"	194,7	245,6	278,4	307,0	279,0
9. Kortsiktig gjeld	"	289,7	330,4	401,1	375,7	421,3
10. Langsiktig gjeld	"	178,4	217,9	282,2	251,2	323,3
11. Egenkapital ¹	"	175,1	201,3	224,7	282,0	267,0
12. Totalkapital	"	701,4	818,4	986,1	996,6	1 099,5
13. Netto resultatgrad	Pst.	2,9	4,3	5,3	4,2	3,6
14. Egenkapitalrentabilitet	"	26,5	36,3	44,0	31,8	28,5
15. Totalrentabilitet før skatt	"	11,4	13,9	15,5	13,3	13,5
16. Resultatgrad	"	5,2	6,7	7,9	6,9	6,8
17. Likviditetsgrad 1	"	1,75	1,73	1,76	1,84	1,95
18. Gjeldsrentegrad	"	0,34	0,23	0,25	0,30	0,37
19. Arbeidskapitalens andel av total- kapital	Pst.	30,9	29,6	31,1	31,5	36,3
20. Egenkapitalandel pr. 31.12.	"	25,0	24,6	22,8	28,3	24,3
312 Produksjon av næringsmidler ellers og dyrefôr						
1. Tallet på foretak		15	15	12	9	13
2. Driftsresultat	Mill.	144,2	187,7	134,4	155,2	239,9
3. Resultat av finansinntekter og finans- kostnader	kroner "	-66,2	-78,2	-44,0	-39,1	-49,7
4. Resultat av ekstraordinære inntekter og kostnader	"	-4,0	7,1	14,5	5,1	-9,0
5. Resultat før årsoppgjørdisposisjoner	"	74,0	116,6	104,9	121,2	181,2
6. Årsoverskudd/-underskudd	"	22,8	125,1	25,5	22,5	38,6
7. Omløpsmidler	"	1 178,3	1 323,6	771,4	661,9	1 077,9
8. Anleggsmidler	"	536,4	678,3	430,6	376,7	565,6
9. Kortsiktig gjeld	"	802,7	876,2	486,6	525,4	872,2
10. Langsiktig gjeld	"	524,9	597,5	397,8	223,6	309,5
11. Egenkapital ¹	"	323,0	451,2	254,0	220,0	351,5
12. Totalkapital	"	1 714,7	2 001,8	1 202,0	1 038,6	1 643,4
13. Netto resultatgrad	Pst.	1,8	2,7	3,8	4,3	4,4
14. Egenkapitalrentabilitet	"	19,7	25,7	39,7	50,6	48,8
15. Totalrentabilitet før skatt	"	11,0	12,7	15,1	18,8	18,5
16. Resultatgrad	"	5,2	6,5	7,2	7,8	7,9
17. Likviditetsgrad 1	"	1,47	1,51	1,59	1,26	1,24
18. Gjeldsrentegrad	"	0,64	0,55	0,42	0,38	0,37
19. Arbeidskapitalens andel av total- kapital	Pst.	21,9	22,3	23,7	13,1	12,5
20. Egenkapitalandel pr. 31.12.	"	18,8	22,5	21,1	21,2	21,4

¹ Se note 3, side 26.¹ See note 3, page 26.

Tabell 2 (forts.). Utvalgte hoved-/nøkkeltall for hver bransje. 1982 - 1986 Selected principal measures/ratios for each industry group. 1982 - 1986

Bransje		1982	1983	1984	1985	1986
Hoved-/nøkkeltall	Enhet					
313, 314 Produksjon av drikkevarer og tobakksvarer						
1. Tallet på foretak		22	21	21	19	20
2. Driftsresultat	Mill.	169,8	186,6	205,6	219,8	296,6
3. Resultat av finansinntekter og finans- kostnader	kroner					
	"	-30,6	-13,7	13,6	12,9	13,3
4. Resultat av ekstraordinære inntekter og kostnader	"	54,7	7,5	53,7	77,2	16,5
5. Resultat før årsoppgjørdisposisjoner	"	193,8	180,4	272,9	309,9	326,4
6. Årsoverskudd/-underskudd	"	42,6	40,9	88,0	129,8	117,0
7. Omløpsmidler	"	1 202,3	1 195,7	1 458,2	1 618,1	2 041,6
8. Anleggsmidler	"	823,4	822,4	1 135,6	1 055,6	1 230,8
9. Kortsiktig gjeld	"	1 045,1	948,3	1 155,3	1 275,3	1 794,4
10. Langsiktig gjeld	"	567,5	598,7	651,9	611,9	661,7
11. Egenkapital ¹	"	316,1	354,7	636,4	625,2	646,9
12. Totalkapital	"	2 025,7	2 018,0	2 593,8	2 673,6	3 272,4
13. Netto resultatgrad	Pst.	3,6	3,1	4,0	4,2	3,6
14. Egenkapitalrentabilitet	"	58,7	47,0	42,4	49,3	43,8
15. Totalrentabilitet før skatt	"	13,6	13,0	15,2	16,3	14,9
16. Resultatgrad	"	5,7	5,2	6,3	6,3	5,8
17. Likviditetsgrad 1	"	1,15	1,26	1,26	1,27	1,14
18. Gjeldsrentegrad	"	0,30	0,34	0,29	0,26	0,29
19. Arbeidskapitalens andel av total- kapital	Pst.	7,8	12,3	11,7	12,8	7,6
20. Egenkapitalandel pr. 31.12.	"	15,6	17,6	24,5	23,4	19,8
32 Produksjon av tekstilvarer, beklednings- varer, lær og lærvarer						
1. Tallet på foretak		87	75	67	67	59
2. Driftsresultat	Mill.	59,7	2,2	37,2	62,0	83,7
3. Resultat av finansinntekter og finans- kostnader	kroner					
	"	-82,6	-64,0	-53,6	-59,4	-70,6
4. Resultat av ekstraordinære inntekter og kostnader	"	129,9	87,3	74,3	49,8	58,4
5. Resultat før årsoppgjørdisposisjoner	"	107,0	25,5	57,9	52,4	71,5
6. Årsoverskudd/-underskudd	"	3,2	-0,2	16,5	-11,7	24,7
7. Omløpsmidler	"	1 355,0	1 151,4	1 247,8	1 410,7	1 348,9
8. Anleggsmidler	"	540,2	460,9	458,6	578,2	431,5
9. Kortsiktig gjeld	"	783,8	607,4	684,3	848,9	816,4
10. Langsiktig gjeld	"	564,7	526,2	503,8	579,5	419,8
11. Egenkapital ¹	"	388,9	341,2	374,1	400,4	405,8
12. Totalkapital	"	1 895,3	1 612,3	1 706,4	1 988,9	1 780,4
13. Netto resultatgrad	Pst.	3,3	0,5	1,9	1,2	2,1
14. Egenkapitalrentabilitet	"	22,5	3,5	12,0	8,8	14,7
15. Totalrentabilitet før skatt	"	11,3	7,3	8,6	7,8	9,0
16. Resultatgrad	"	7,9	5,3	6,1	5,2	5,7
17. Likviditetsgrad 1	"	1,73	1,90	1,82	1,66	1,65
18. Gjeldsrentegrad	"	0,55	0,89	0,65	0,73	0,59
19. Arbeidskapitalens andel av total- kapital	Pst.	30,1	33,7	33,0	28,2	29,9
20. Egenkapitalandel pr. 31.12.	"	20,5	21,2	21,9	20,1	22,8

¹ Se note 3, side 26.

¹ See note 3, page 26.

Tabell 2 (forts.). Utvalgte hoved-/nøkkeltall for hver bransje. 1982 - 1986 Selected principal measures/ratios for each industry group. 1982 - 1986

Bransje						
Hoved-/nøkkeltall	Enhet	1982	1983	1984	1985	1986
321 Produksjon av tekstilvarer						
1. Tallet på foretak		46	43	35	37	33
2. Driftsresultat	Mill.	54,2	-4,2	29,8	55,9	71,7
3. Resultat av finansinntekter og finans- kostnader	kroner					
	"	-52,9	-42,4	-32,8	-39,6	-44,0
4. Resultat av ekstraordinære inntekter og kostnader	"	89,9	70,3	48,2	34,3	43,5
5. Resultat før årsoppgjørdisposisjoner	"	91,2	23,6	45,2	50,7	71,2
6. Årsoverskudd/-underskudd	"	10,3	-2,1	15,1	3,7	33,1
7. Omløpsmidler	"	995,8	878,0	894,1	1 004,8	1 020,5
8. Anleggsmidler	"	411,0	336,9	306,4	359,7	363,0
9. Kortsiktig gjeld	"	570,4	461,8	467,1	564,9	588,0
10. Langsiktig gjeld	"	418,7	383,2	336,0	356,5	332,5
11. Egenkapital ¹	"	304,0	265,0	290,1	324,9	351,3
12. Totalkapital	"	1 406,8	1 214,9	1 200,6	1 364,5	1 383,6
13. Netto resultatgrad	Pst.	4,3	0,9	2,3	2,0	3,2
14. Egenkapitalrentabilitet	"	25,8	5,2	12,5	12,3	18,2
15. Totalrentabilitet før skatt	"	11,7	7,5	8,9	8,6	9,6
16. Resultatgrad	"	9,0	6,0	6,9	5,9	6,6
17. Likviditetsgrad 1		1,75	1,90	1,91	1,78	1,74
18. Gjeldsrentegrad		0,48	0,83	0,62	0,62	0,48
19. Arbeidskapitalens andel av total- kapital	Pst.	30,2	34,3	35,6	32,2	31,3
20. Egenkapitalandel pr. 31.12.	"	21,6	21,8	24,2	23,8	25,4
322 Produksjon av klær, unntatt skotøy						
1. Tallet på foretak		33	25	23	23	20
2. Driftsresultat	Mill.	9,7	8,8	10,5	16,3	11,9
3. Resultat av finansinntekter og finans- kostnader	kroner					
	"	-26,3	-18,9	-15,6	-16,4	-21,1
4. Resultat av ekstraordinære inntekter og kostnader	"	33,6	12,5	15,0	11,9	1,3
5. Resultat før årsoppgjørdisposisjoner	"	17,0	2,5	10,0	11,8	-8,0
6. Årsoverskudd/-underskudd	"	-8,3	4,3	-2,9	-0,8	-7,2
7. Omløpsmidler	"	283,8	211,4	260,5	316,9	255,7
8. Anleggsmidler	"	112,8	102,1	119,7	198,3	56,8
9. Kortsiktig gjeld	"	175,0	113,8	148,1	208,3	178,3
10. Langsiktig gjeld	"	112,5	113,7	137,5	203,3	65,0
11. Egenkapital ¹	"	69,0	57,5	62,1	66,2	46,9
12. Totalkapital	"	396,6	313,5	380,1	515,1	312,5
13. Netto resultatgrad	Pst.	1,7	-	1,3	1,2	-1,7
14. Egenkapitalrentabilitet	"	16,6	-0,5	12,0	12,1	-19,5
15. Totalrentabilitet før skatt	"	11,5	7,4	8,0	8,1	4,3
16. Resultatgrad	"	6,6	4,3	4,7	5,4	2,1
17. Likviditetsgrad 1		1,62	1,86	1,76	1,52	1,43
18. Gjeldsrentegrad		0,71	1,01	0,71	0,76	1,97
19. Arbeidskapitalens andel av total- kapital	Pst.	27,4	31,1	29,6	21,1	24,8
20. Egenkapitalandel pr. 31.12.	"	17,4	18,3	16,3	12,9	15,0

¹ Se note 3, side 26.¹ See note 3, page 26.

Tabell 2 (forts.). Utvalgte hoved-/nøkkeltall for hver bransje. 1982 - 1986 Selected principal measures/ratios for each industry group. 1982 - 1986

Bransje		1982	1983	1984	1985	1986
Hoved-/nøkkeltall	Enhet					
<u>323, 324 Produksjon av lær og lær- og skinnvarer og skotøy</u>						
1. Tallet på foretak		8	7	9	7	6
2. Driftsresultat	Mill.	-4,1	-2,4	-3,1	-10,2	0,1
3. Resultat av finansinntekter og finans- kostnader	kroner					
	"	-3,5	-2,7	-5,2	-3,4	-5,5
4. Resultat av ekstraordinære inntekter og kostnader	"	6,4	4,6	11,1	3,6	13,7
5. Resultat før årsoppgjørdisposisjoner	"	-1,2	-0,5	2,8	-10,0	8,3
6. Årsoverskudd/-underskudd	"	1,1	-2,4	4,3	-4,6	-1,2
7. Omløpsmidler	"	75,4	62,1	93,2	89,1	72,7
8. Anleggsmidler	"	16,4	21,8	32,5	20,2	11,7
9. Kortsiktig gjeld	"	38,4	31,7	69,2	75,8	50,1
10. Langsiktig gjeld	"	33,5	29,3	30,3	19,7	22,3
11. Egenkapital ¹	"	15,9	18,7	21,9	9,2	7,5
12. Totalkapital	"	91,8	83,9	125,7	109,3	84,3
13. Netto resultatgrad	Pst.	-1,2	-1,0	0,6	-6,0	3,8
14. Egenkapitalrentabilitet	"	-12,3	-8,4	5,6	-88,0	179,1
15. Totalrentabilitet før skatt	"	4,2	4,4	8,1	-4,7	16,1
16. Resultatgrad	"	2,3	2,4	4,6	-2,2	8,0
17. Likviditetsgrad 1		1,97	1,96	1,35	1,18	1,45
18. Gjeldsrentegrad		1,67	1,58	0,85	.	0,45
19. Arbeidskapitalens andel av total- kapital	Pst.	40,3	36,1	19,1	12,2	26,8
20. Egenkapitalandel pr. 31.12.	"	17,3	22,3	17,4	8,4	8,9
<u>33 Produksjon av trevarer</u>						
1. Tallet på foretak		116	111	101	98	99
2. Driftsresultat	Mill.	293,1	298,6	197,7	304,2	440,9
3. Resultat av finansinntekter og finans- kostnader	kroner					
	"	-187,7	-151,9	-140,6	-153,1	-200,6
4. Resultat av ekstraordinære inntekter og kostnader	"	89,3	142,5	108,5	65,7	102,6
5. Resultat før årsoppgjørdisposisjoner	"	194,8	289,2	165,7	216,8	342,9
6. Årsoverskudd/-underskudd	"	66,8	86,9	16,6	15,0	49,0
7. Omløpsmidler	"	3 597,7	3 874,8	3 873,4	3 788,2	4 427,0
8. Anleggsmidler	"	1 680,1	1 622,2	1 721,0	1 889,3	2 170,9
9. Kortsiktig gjeld	"	2 381,1	2 561,6	2 565,6	2 638,5	3 116,0
10. Langsiktig gjeld	"	1 607,8	1 446,8	1 449,5	1 406,5	1 500,6
11. Egenkapital ¹	"	997,8	1 166,6	1 253,3	1 272,8	1 528,6
12. Totalkapital	"	5 277,9	5 497,0	5 594,4	5 677,5	6 597,9
13. Netto resultatgrad	Pst.	1,8	2,7	1,3	2,0	2,8
14. Egenkapitalrentabilitet	"	15,9	22,4	10,1	15,2	21,0
15. Totalrentabilitet før skatt	"	9,3	10,5	8,0	9,0	10,6
16. Resultatgrad	"	5,5	6,2	4,5	5,2	6,0
17. Likviditetsgrad 1		1,51	1,51	1,51	1,44	1,42
18. Gjeldsrentegrad		0,65	0,53	0,69	0,59	0,50
19. Arbeidskapitalens andel av total- kapital	Pst.	23,1	23,9	23,4	20,3	19,9
20. Egenkapitalandel pr. 31.12.	"	18,9	21,2	22,4	22,4	23,2

¹ Se note 3, side 26.² See note 3, page 26.

Tabell 2 (forts.). Utvalgte hoved-/nøkkeltall for hver bransje. 1982 - 1986 Selected principal measures/ratios for each industry group. 1982 - 1986

Bransje		1982	1983	1984	1985	1986
Hoved-/nøkkeltall	Enhet					
331 Produksjon av trevarer, unntatt møbler og innredninger						
1. Tallet på foretak		76	76	67	68	68
2. Driftsresultat	Mill.	183,0	193,3	111,5	192,8	295,4
3. Resultat av finansinntekter og finans- kostnader	kroner					
	"	-118,6	-101,7	-91,7	-101,0	-109,3
4. Resultat av ekstraordinære inntekter og kostnader	"	54,0	128,6	80,2	48,0	75,6
5. Resultat før årsoppgjørdisposisjoner	"	118,4	220,1	100,0	139,8	261,6
6. Årsoverskudd/-underskudd	"	48,3	77,2	20,9	29,3	60,3
7. Omløpsmidler	"	2 731,5	3 034,4	2 867,5	2 606,0	2 972,6
8. Anleggsmidler	"	1 267,9	1 209,8	1 251,2	1 283,8	1 431,1
9. Kortsiktig gjeld	"	1 829,6	2 017,5	1 888,9	1 786,4	2 000,3
10. Langsiktig gjeld	"	1 152,9	1 066,3	1 073,6	1 004,4	1 000,2
11. Egenkapital ¹	"	798,4	922,9	930,2	871,7	1 107,2
12. Totalkapital	"	3 999,4	4 244,2	4 118,7	3 889,8	4 403,6
13. Netto resultatgrad	Pst.	1,3	2,7	1,0	1,9	3,2
14. Egenkapitalrentabilitet	"	11,3	21,8	7,7	13,7	22,5
15. Totalrentabilitet før skatt	"	8,4	10,4	7,4	8,9	11,3
16. Resultatgrad	"	5,0	6,2	4,4	5,4	6,5
17. Likviditetsgrad 1	"	1,49	1,50	1,52	1,46	1,49
18. Gjeldsrentegrad	"	0,71	0,52	0,74	0,63	0,47
19. Arbeidskapitalens andel av total- kapital	Pst.	22,5	24,0	23,8	21,1	22,1
20. Egenkapitalandel pr. 31.12.	"	20,0	21,7	22,6	22,4	25,1
332 Produksjon av møbler og innredninger av tre						
1. Tallet på foretak		40	35	34	30	31
2. Driftsresultat	Mill.	110,2	105,3	86,2	111,4	145,6
3. Resultat av finansinntekter og finans- kostnader	kroner					
	"	-69,0	-50,2	-48,9	-52,1	-91,2
4. Resultat av ekstraordinære inntekter og kostnader	"	35,3	13,9	28,3	17,7	27,0
5. Resultat før årsoppgjørdisposisjoner	"	76,4	69,1	65,6	76,9	81,3
6. Årsoverskudd/-underskudd	"	18,6	9,7	-4,2	-14,4	-11,3
7. Omløpsmidler	"	866,3	840,4	1 006,0	1 182,2	1 454,5
8. Anleggsmidler	"	412,2	412,4	469,8	605,5	739,8
9. Kortsiktig gjeld	"	551,5	544,0	676,7	852,0	1 115,7
10. Langsiktig gjeld	"	454,9	380,5	375,9	402,1	500,4
11. Egenkapital ¹	"	199,4	243,8	323,1	401,1	421,4
12. Totalkapital	"	1 278,4	1 252,8	1 475,7	1 787,6	2 194,3
13. Netto resultatgrad	Pst.	3,1	2,5	1,9	2,1	2,0
14. Egenkapitalrentabilitet	"	35,2	24,4	18,2	18,8	17,3
15. Totalrentabilitet før skatt	"	12,1	11,1	9,4	9,2	9,1
16. Resultatgrad	"	6,9	6,3	4,8	4,7	5,0
17. Likviditetsgrad 1	"	1,57	1,54	1,49	1,39	1,30
18. Gjeldsrentegrad	"	0,52	0,55	0,56	0,52	0,58
19. Arbeidskapitalens andel av total- kapital	Pst.	24,6	23,7	22,3	18,5	15,4
20. Egenkapitalandel pr. 31.12.	"	15,6	19,5	21,9	22,4	19,2

¹ Se note 3, side 26.¹ See note 3, page 26.

Tabell 2 (forts.). Utvalgte hoved-/nøkkeltall for hver bransje. 1982 - 1986 Selected principal measures/ratios for each industry group. 1982 - 1986

Bransje		1982	1983	1984	1985	1986
Hoved-/nøkkeltall	Enhet					
34 Treforedling, grafisk produksjon og forlagsvirksomhet						
1. Tallet på foretak		150	136	141	136	127
2. Driftsresultat	Mill.	551,4	993,7	1 538,7	1 357,1	1 243,1
3. Resultat av finansinntekter og finans- kostnader	kroner					
	"	-596,5	-439,9	-713,3	-348,3	-349,2
4. Resultat av ekstraordinære inntekter og kostnader	"	219,4	49,7	63,3	-15,3	116,3
5. Resultat før årsoppgjørdisposisjoner	"	174,3	603,6	888,6	993,5	1 010,2
6. Årsoverskudd/-underskudd	"	28,1	226,0	238,2	301,9	277,8
7. Omløpsmidler	"	5 424,7	5 919,7	7 871,0	7 898,6	8 689,4
8. Anleggsmidler	"	5 696,9	5 390,8	6 476,5	6 135,8	7 006,4
9. Kortsiktig gjeld	"	4 288,0	4 396,4	5 742,6	5 705,5	6 342,5
10. Langsiktig gjeld	"	4 671,0	4 512,0	5 556,8	4 863,8	5 339,9
11. Egenkapital ¹	"	1 740,7	1 939,4	2 499,5	2 885,1	3 312,4
12. Totalkapital	"	11 121,6	11 310,5	14 347,5	14 034,4	15 695,8
13. Netto resultatgrad	Pst.	0,6	3,0	3,7	4,0	3,8
14. Egenkapitalrentabilitet	"	5,5	27,2	31,8	32,3	27,3
15. Totalrentabilitet før skatt	"	7,3	11,1	12,3	12,4	11,6
16. Resultatgrad	"	5,0	7,4	8,2	8,0	7,6
17. Likviditetsgrad 1	"	1,27	1,35	1,37	1,38	1,37
18. Gjeldsrentegrad	"	0,86	0,56	0,51	0,45	0,46
19. Arbeidskapitalens andel av total- kapital	Pst.	10,2	13,5	14,8	15,6	15,0
20. Egenkapitalandel pr. 31.12.	"	15,7	17,1	17,4	20,6	21,1
341 Treforedling						
1. Tallet på foretak		46	39	44	40	35
2. Driftsresultat	Mill.	326,0	710,3	1 151,5	920,2	861,1
3. Resultat av finansinntekter og finans- kostnader	kroner					
	"	-515,9	-377,7	-655,2	-290,0	-247,8
4. Resultat av ekstraordinære inntekter og kostnader	"	191,9	22,6	56,2	-24,1	23,1
5. Resultat før årsoppgjørdisposisjoner	"	2,0	355,2	552,5	606,1	636,4
6. Årsoverskudd/-underskudd	"	20,2	145,8	124,8	138,8	137,4
7. Omløpsmidler	"	3 661,5	3 888,7	5 424,3	5 025,3	5 341,2
8. Anleggsmidler	"	4 405,7	4 083,3	4 901,7	4 260,4	4 685,2
9. Kortsiktig gjeld	"	2 623,6	2 609,7	3 557,1	3 225,9	3 397,3
10. Langsiktig gjeld	"	3 840,0	3 598,5	4 541,1	3 690,9	3 935,0
11. Egenkapital ¹	"	1 304,0	1 427,6	1 820,7	1 957,7	2 208,1
12. Totalkapital	"	8 067,2	7 971,9	10 326,0	9 285,7	10 026,3
13. Netto resultatgrad	Pst.	-0,4	3,1	3,8	4,3	4,4
14. Egenkapitalrentabilitet	"	-2,7	22,4	27,3	28,9	25,7
15. Totalrentabilitet før skatt	"	6,1	10,5	11,8	12,1	11,7
16. Resultatgrad	"	5,1	8,6	9,3	9,0	9,1
17. Likviditetsgrad 1	"	1,40	1,49	1,52	1,56	1,57
18. Gjeldsrentegrad	"	1,08	0,61	0,56	0,48	0,47
19. Arbeidskapitalens andel av total- kapital	Pst.	12,9	16,0	18,1	19,4	19,4
20. Egenkapitalandel pr. 31.12.	"	16,2	17,9	17,6	21,1	22,0

¹ Se note 3, side 26.

¹ See note 3, page 26.

Tabell 2 (forts.). Utvalgte hoved-/nøkkeltall for hver bransje. 1982 - 1986 Selected principal measures/ratios for each industry group. 1982 - 1986

Bransje						
Hoved-/nøkkeltall	Enhet	1982	1983	1984	1985	1986
3411 Produksjon av papirmasse, papir og papp						
1. Tallet på foretak		28	22	29	25	23
2. Driftsresultat	Mill.	224,0	577,6	1 038,1	777,8	674,7
3. Resultat av finansinntekter og finans- kostnader	kroner					
	"	-500,6	-367,2	-640,0	-255,9	-190,4
4. Resultat av ekstraordinære inntekter og kostnader	"	193,8	28,1	63,6	-7,5	14,4
5. Resultat før årsoppgjørdisposisjoner	"	-82,8	238,5	461,7	514,4	498,7
6. Årsoverskudd/-underskudd	"	-7,5	110,0	94,0	102,9	109,2
7. Omløpsmidler	"	2 940,0	3 139,3	4 569,3	3 983,7	4 243,4
8. Anleggsmidler	"	3 866,6	3 431,5	4 264,7	3 484,4	3 828,0
9. Kortsiktig gjeld	"	2 056,8	1 990,5	2 910,4	2 360,4	2 493,8
10. Langsiktig gjeld	"	3 470,4	3 163,1	4 087,7	3 206,4	3 409,9
11. Egenkapital ¹	"	1 051,3	1 160,9	1 520,0	1 591,3	1 793,8
12. Totalkapital	"	6 806,6	6 570,8	8 833,9	7 468,1	8 071,4
13. Netto resultatgrad	Pst.	-1,3	2,8	4,1	5,1	4,7
14. Egenkapitalrentabilitet	"	-8,9	19,3	28,3	31,7	24,9
15. Totalrentabilitet før skatt	"	5,2	10,2	12,3	13,0	11,7
16. Resultatgrad	"	4,8	9,0	10,1	10,4	10,0
17. Likviditetsgrad 1	"	1,43	1,58	1,57	1,69	1,70
18. Gjeldsrentegrad	"	1,29	0,67	0,58	0,49	0,49
19. Arbeidskapitalens andel av total- kapital	Pst.	13,0	17,5	18,8	21,7	21,7
20. Egenkapitalandel pr. 31.12.	"	15,4	17,7	17,2	21,3	22,2
3412, 3419 Produksjon av papir- og papp- emballasje og papir- og pappvarer ellers						
1. Tallet på foretak		18	17	15	15	12
2. Driftsresultat	Mill.	102,0	132,7	113,4	142,4	186,4
3. Resultat av finansinntekter og finans- kostnader	kroner					
	"	-15,3	-10,5	-15,2	-34,1	-57,3
4. Resultat av ekstraordinære inntekter og kostnader	"	-1,9	-5,5	-7,4	-16,6	8,7
5. Resultat før årsoppgjørdisposisjoner	"	84,8	116,7	90,8	91,7	137,8
6. Årsoverskudd/-underskudd	"	27,7	35,8	30,8	35,8	28,1
7. Omløpsmidler	"	721,5	749,4	855,0	1 041,6	1 097,8
8. Anleggsmidler	"	539,1	651,7	637,0	776,0	857,2
9. Kortsiktig gjeld	"	566,8	619,3	646,7	865,5	903,5
10. Langsiktig gjeld	"	369,6	435,4	453,4	484,4	525,1
11. Egenkapital ¹	"	252,7	266,7	300,7	366,3	414,3
12. Totalkapital	"	1 260,6	1 401,1	1 492,1	1 817,5	1 954,9
13. Netto resultatgrad	Pst.	2,7	3,9	2,8	2,0	3,4
14. Egenkapitalrentabilitet	"	25,1	36,0	22,4	17,3	29,2
15. Totalrentabilitet før skatt	"	11,0	12,4	9,4	8,4	11,4
16. Resultatgrad	"	5,9	7,0	5,6	4,8	6,5
17. Likviditetsgrad 1	"	1,27	1,21	1,32	1,20	1,21
18. Gjeldsrentegrad	"	0,43	0,32	0,38	0,48	0,40
19. Arbeidskapitalens andel av total- kapital	Pst.	12,3	9,3	14,0	9,7	9,9
20. Egenkapitalandel pr. 31.12.	"	20,1	19,0	20,2	20,2	21,2

¹ Se note 3, side 26.¹ See note 3, page 26.

Tabell 2 (forts.). Utvalgte hoved-/nøkkeltall for hver bransje. 1982 - 1986 Selected principal measures/ratios for each industry group. 1982 - 1986

Bransje						
Hoved-/nøkkeltall	Enhet	1982	1983	1984	1985	1986
342 Grafisk produksjon og forlagsvirksomhet						
1. Tallet på foretak		104	97	97	96	92
2. Driftsresultat	Mill.	225,4	283,5	387,1	436,9	382,0
3. Resultat av finansinntekter og finans- kostnader	kroner					
	"	-80,6	-62,2	-58,1	-58,3	-101,4
4. Resultat av ekstraordinære inntekter og kostnader	"	27,5	27,1	7,1	8,9	93,2
5. Resultat før årsoppgjørdisposisjoner	"	172,3	248,4	336,1	387,4	373,7
6. Årsoverskudd/-underskudd	"	7,9	80,2	113,4	163,1	140,5
7. Omløpsmidler	"	1 763,2	2 031,0	2 446,7	2 873,3	3 348,2
8. Anleggsmidler	"	1 291,2	1 307,6	1 574,8	1 875,4	2 321,2
9. Kortsiktig gjeld	"	1 664,4	1 786,7	2 185,5	2 479,6	2 945,2
10. Langsiktig gjeld	"	831,1	913,5	1 015,7	1 173,0	1 405,0
11. Egenkapital ¹	"	436,7	511,8	678,8	927,5	1 104,3
12. Totalkapital	"	3 054,4	3 338,6	4 021,5	4 748,7	5 669,4
13. Netto resultatgrad	Pst.	2,1	2,8	3,5	3,7	3,0
14. Egenkapitalrentabilitet	"	31,1	40,6	45,0	40,1	30,6
15. Totalrentabilitet før skatt	"	10,5	12,5	13,6	13,0	11,6
16. Resultatgrad	"	5,0	5,7	6,5	6,5	5,9
17. Likviditetsgrad 1	"	1,06	1,14	1,12	1,16	1,14
18. Gjeldsrentegrad	"	0,51	0,43	0,38	0,37	0,42
19. Arbeidskapitalens andel av total- kapital	Pst.	3,2	7,3	6,5	8,3	7,1
20. Egenkapitalandel pr. 31.12.	"	14,3	15,3	16,9	19,5	19,5
3421 Grafisk produksjon						
1. Tallet på foretak		27	22	22	23	23
2. Driftsresultat	Mill.	-0,5	8,6	25,9	52,5	15,6
3. Resultat av finansinntekter og finans- kostnader	kroner					
	"	-34,3	-20,1	-26,7	-32,7	-49,1
4. Resultat av ekstraordinære inntekter og kostnader	"	38,9	33,0	24,0	35,3	46,7
5. Resultat før årsoppgjørdisposisjoner	"	4,2	21,5	23,2	55,1	13,3
6. Årsoverskudd/-underskudd	"	-32,5	5,4	-9,2	13,4	-21,7
7. Omløpsmidler	"	427,7	419,3	511,5	520,0	563,5
8. Anleggsmidler	"	320,3	216,2	291,7	393,9	384,6
9. Kortsiktig gjeld	"	358,9	308,9	455,5	432,5	507,1
10. Langsiktig gjeld	"	272,5	219,0	235,7	322,7	281,5
11. Egenkapital ¹	"	82,4	85,9	88,2	134,9	133,6
12. Totalkapital	"	748,1	635,5	803,2	913,9	948,1
13. Netto resultatgrad	Pst.	-	1,4	1,3	3,1	0,3
14. Egenkapitalrentabilitet	"	-1,1	19,8	19,2	43,1	4,5
15. Totalrentabilitet før skatt	"	5,9	8,0	8,3	11,5	7,8
16. Resultatgrad	"	3,4	4,3	4,6	6,5	4,0
17. Likviditetsgrad 1	"	1,19	1,36	1,12	1,20	1,11
18. Gjeldsrentegrad	"	1,03	0,63	0,68	0,49	0,91
19. Arbeidskapitalens andel av total- kapital	Pst.	9,2	17,4	7,0	9,6	5,9
20. Egenkapitalandel pr. 31.12.	"	11,0	13,5	11,0	14,8	14,1

¹ Se note 3, side 26.

¹ See note 3, page 26.

Tabell 2 (forts.). Utvalgte hoved-/nøkkeltall for hver bransje. 1982 - 1986 Selected principal measures/ratios for each industry group. 1982 - 1986

Bransje		1982	1983	1984	1985	1986
<u>3422 Forlagsvirksomhet</u>						
1. Tallet på foretak		77	75	75	73	69
2. Driftsresultat	Mill.	225,9	274,9	361,3	384,3	366,3
3. Resultat av finansinntekter og finans- kostnader	kroner					
	"	-46,3	-42,1	-31,4	-25,6	-52,3
4. Resultat av ekstraordinære inntekter og kostnader	"	-11,4	-5,9	-16,9	-26,4	46,5
5. Resultat før årsoppgjørdisposisjoner	"	168,1	226,9	313,0	332,3	360,5
6. Årsoverskudd/-underskudd	"	40,4	74,8	122,6	149,7	162,2
7. Omløpsmidler	"	1 335,5	1 611,7	1 935,3	2 353,3	2 784,8
8. Anleggsmidler	"	970,8	1 091,4	1 283,1	1 481,5	1 936,6
9. Kortsiktig gjeld	"	1 305,5	1 477,8	1 730,0	2 047,1	2 438,1
10. Langsiktig gjeld	"	558,6	694,4	780,0	850,3	1 123,4
11. Egenkapital ¹	"	354,3	425,9	590,6	792,5	970,7
12. Totalkapital	"	2 306,3	2 703,1	3 218,3	3 834,9	4 721,4
13. Netto resultatgrad	Pst.	2,7	3,1	4,0	3,8	3,6
14. Egenkapitalrentabilitet	"	40,1	45,0	49,7	39,6	34,5
15. Totalrentabilitet før skatt	"	12,2	13,6	14,9	13,3	12,4
16. Resultatgrad	"	5,4	6,0	6,9	6,5	6,3
17. Likviditetsgrad 1	"	1,02	1,09	1,12	1,15	1,14
18. Gjeldsrentegrad	"	0,42	0,39	0,34	0,34	0,36
19. Arbeidskapitalens andel av total- kapital	Pst.	1,3	5,0	6,4	8,0	7,3
20. Egenkapitalandel pr. 31.12.	"	15,4	15,8	18,4	20,7	20,6
<u>35 Produksjon av kjemiske produkter, mineralolje-, kull-, gummi- og plast- produkter</u>						
1. Tallet på foretak		71	72	72	71	73
2. Driftsresultat	Mill.	646,5	553,7	761,5	1 060,1	914,1
3. Resultat av finansinntekter og finans- kostnader	kroner					
	"	-32,2	91,8	346,5	636,3	199,7
4. Resultat av ekstraordinære inntekter og kostnader	"	4,4	353,2	184,2	201,8	87,7
5. Resultat før årsoppgjørdisposisjoner	"	618,7	998,6	1 292,3	1 898,3	1 201,5
6. Årsoverskudd/-underskudd	"	367,9	425,4	673,7	1 217,9	727,7
7. Omløpsmidler	"	5 921,4	8 163,1	5 775,1	8 583,6	8 486,8
8. Anleggsmidler	"	14 541,6	14 580,3	16 405,1	21 126,8	30 761,2
9. Kortsiktig gjeld	"	6 469,5	7 944,0	8 751,5	13 665,9	15 879,3
10. Langsiktig gjeld	"	9 245,9	9 517,7	8 335,3	9 760,6	14 408,2
11. Egenkapital ¹	"	4 485,7	4 830,7	4 711,6	5 742,0	8 337,2
12. Totalkapital	"	20 463,0	22 743,4	22 180,2	29 710,3	39 248,0
13. Netto resultatgrad	Pst.	5,4	8,0	9,7	12,8	7,0
14. Egenkapitalrentabilitet	"	12,8	18,5	23,7	34,2	15,4
15. Totalrentabilitet før skatt	"	9,9	10,9	12,1	12,8	11,1
16. Resultatgrad	"	19,1	21,6	23,6	24,1	24,9
17. Likviditetsgrad 1	"	0,92	1,03	0,66	0,63	0,53
18. Gjeldsrentegrad	"	0,70	0,61	0,55	0,46	0,71
19. Arbeidskapitalens andel av total- kapital	Pst.	-2,7	1,0	-13,4	-17,1	-18,8
20. Egenkapitalandel pr. 31.12.	"	21,9	21,2	21,2	19,3	21,2

¹ Se note 3, side 26.¹ See note 3, page 26.

Tabell 2 (forts.). Utvalgte hoved-/nøkkeltall for hver bransje. 1982 - 1986 Selected principal measures/ratios for each industry group. 1982 - 1986

Bransje	Enhet	1982	1983	1984	1985	1986
351 Produksjon av kjemiske råvarer¹						
1. Tallet på foretak		9	10	10	11	13
2. Driftsresultat	Mill.	85,9	151,2	182,5	404,8	179,8
3. Resultat av finansinntekter og finans- kostnader	kroner					
4. Resultat av ekstraordinære inntekter og kostnader	"	-14,5	-7,5	-22,7	796,5	349,4
5. Resultat før årsoppgjørdisposisjoner	"	7,5	195,9	-0,2	265,8	179,2
6. Årsoverskudd/-underskudd	"	78,9	339,5	159,5	1 467,1	708,3
7. Omløpsmidler	"	29,7	67,0	56,2	1 088,7	599,7
8. Anleggsmidler	"	503,3	1 028,5	780,0	5 217,9	4 813,5
9. Kortsiktig gjeld	"	272,1	739,6	454,6	18 694,7	27 935,2
10. Langsiktig gjeld	"	255,6	457,4	478,9	11 304,3	13 199,6
11. Egenkapital ²	"	176,0	438,8	239,6	8 080,0	12 623,3
12. Totalkapital	"	301,0	707,3	450,4	4 332,0	6 716,3
13. Netto resultatgrad	Pst.	775,4	1 768,1	1 234,6	23 912,7	32 748,7
14. Egenkapitalrentabilitet	"	5,7	19,9	7,6	29,3	12,2
15. Totalrentabilitet før skatt	"	21,9	45,2	28,1	36,2	12,2
16. Resultatgrad	"	14,3	23,4	16,6	12,8	10,7
17. Likviditetsgrad 1	"	9,9	26,4	13,6	55,0	55,1
18. Gjeldsrentegrad	"	1,97	2,25	1,63	0,46	0,36
19. Arbeidskapitalens andel av total- kapital	Pst.	0,33	0,15	0,32	0,46	0,78
20. Egenkapitalandel pr. 31.12.	"	32,0	32,3	24,4	-25,5	-25,6
		38,8	40,0	36,5	18,1	20,5

**352, 353, 354 Produksjon av kjemiske
produkter, jordolje- og kullprodukter,
raffinering av jordolje**

1. Tallet på foretak		28	26	26	26	26
2. Driftsresultat	Mill.	475,1	419,2	509,2	499,8	500,1
3. Resultat av finansinntekter og finans- kostnader	kroner					
4. Resultat av ekstraordinære inntekter og kostnader	"	-271,4	-200,2	-201,4	-84,6	-50,8
5. Resultat før årsoppgjørdisposisjoner	"	-10,1	65,1	6,0	-71,0	-91,5
6. Årsoverskudd/-underskudd	"	193,6	284,1	313,8	344,1	357,9
7. Omløpsmidler	"	63,6	67,0	88,8	108,5	85,1
8. Anleggsmidler	"	2 601,1	2 520,5	2 204,6	2 316,0	2 526,8
9. Kortsiktig gjeld	"	2 381,3	2 055,5	1 774,4	1 874,2	2 178,7
10. Langsiktig gjeld	"	1 716,3	1 716,8	1 451,7	1 606,0	1 889,9
11. Egenkapital ²	"	1 924,0	1 606,2	1 257,8	1 198,5	1 199,9
12. Totalkapital	"	1 163,6	1 025,2	1 006,2	1 093,2	1 263,9
13. Netto resultatgrad	Pst.	4 982,5	4 576,1	3 979,0	4 190,1	4 705,5
14. Egenkapitalrentabilitet	"	2,5	3,9	4,5	4,6	4,4
15. Totalrentabilitet før skatt	"	14,1	24,7	27,7	28,3	25,1
16. Resultatgrad	"	9,8	11,5	13,5	13,1	12,5
17. Likviditetsgrad 1	"	7,7	8,2	8,8	8,3	8,3
18. Gjeldsrentegrad	"	1,52	1,47	1,52	1,44	1,34
19. Arbeidskapitalens andel av total- kapital	Pst.	0,64	0,49	0,44	0,39	0,40
20. Egenkapitalandel pr. 31.12.	"	17,8	17,6	18,9	16,9	13,5
		23,4	22,4	25,3	26,1	26,9

¹ Fra 1985 er tallene sterkt påvirket av foretak som har stor virksomhet også i andre bransjer.

² Se note 3, side 26.

¹ From 1985, the influence of enterprises with great activity in other industries is strong.

² See note 3, page 26.

Tabell 2 (forts.). Utvalgte hoved-/nøkkeltall for hver bransje. 1982 - 1986 Selected principal measures/ratios for each industry group. 1982 - 1986

Bransje		1982	1983	1984	1985	1986
Hoved-/nøkkeltall	Enhet					
355 Produksjon og reparasjon av gummiprodukter						
1. Tallet på foretak		5	6	5	5	5
2. Driftsresultat	Mill.	29,3	30,0	34,9	47,2	63,2
3. Resultat av finansinntekter og finans- kostnader	kroner					
	"	-41,3	-41,4	-29,7	-26,6	-29,5
4. Resultat av ekstraordinære inntekter og kostnader	"	15,8	-11,9	-7,3	-16,5	-15,8
5. Resultat før årsoppgjørdisposisjoner	"	3,8	-23,4	-2,2	4,0	17,9
6. Årsoverskudd/-underskudd	"	-14,1	-20,3	-5,6	5,1	5,5
7. Omløpsmidler	"	250,9	294,8	239,7	288,3	314,1
8. Anleggsmidler	"	249,7	248,7	164,7	157,7	162,5
9. Kortsiktig gjeld	"	192,0	254,2	179,8	203,8	187,1
10. Langsiktig gjeld	"	205,7	199,3	149,9	167,4	209,0
11. Egenkapital ¹	"	87,6	76,6	65,6	72,8	77,6
12. Totalkapital	"	500,7	543,5	404,4	446,1	476,6
13. Netto resultatgrad	Pst.	0,6	-4,1	-0,5	0,6	2,2
14. Egenkapitalrentabilitet	"	3,7	-28,1	-3,8	5,5	21,8
15. Totalrentabilitet før skatt	"	7,8	3,4	6,9	8,1	11,6
16. Resultatgrad	"	7,6	3,2	4,9	5,1	7,2
17. Likviditetsgrad 1		1,31	1,16	1,33	1,41	1,68
18. Gjeldsrentegrad		0,92	2,31	1,10	0,89	0,68
19. Arbeidskapitalens andel av total- kapital	Pst.	11,8	7,5	14,8	19,0	26,7
20. Egenkapitalandel pr. 31.12.	"	17,5	14,1	16,2	16,3	16,3
356 Produksjon av plastvarer²						
1. Tallet på foretak		29	30	31	29	29
2. Driftsresultat	Mill.	56,2	-46,7	35,0	108,4	171,0
3. Resultat av finansinntekter og finans- kostnader	kroner					
	"	295,0	340,9	600,4	-48,9	-69,4
4. Resultat av ekstraordinære inntekter og kostnader	"	-8,8	104,2	185,7	23,4	15,8
5. Resultat før årsoppgjørdisposisjoner	"	342,4	398,4	821,2	82,9	117,4
6. Årsoverskudd/-underskudd	"	288,7	311,8	534,4	15,6	37,4
7. Omløpsmidler	"	2 566,0	4 319,2	2 550,8	761,3	832,5
8. Anleggsmidler	"	11 638,4	11 536,6	14 011,4	400,1	484,8
9. Kortsiktig gjeld	"	4 305,6	5 515,5	6 641,1	551,8	602,7
10. Langsiktig gjeld	"	6 940,3	7 273,4	6 688,0	314,7	376,0
11. Egenkapital ¹	"	2 933,4	3 021,5	3 189,3	244,0	279,4
12. Totalkapital	"	14 204,4	15 855,8	16 562,2	1 161,5	1 317,3
13. Netto resultatgrad	Pst.	14,6	13,4	22,3	3,4	4,0
14. Egenkapitalrentabilitet	"	11,6	12,0	22,4	34,6	39,1
15. Totalrentabilitet før skatt	"	9,8	9,5	11,5	13,5	15,3
16. Resultatgrad	"	59,1	53,6	59,7	6,8	7,6
17. Likviditetsgrad 1		0,60	0,78	0,38	1,38	1,38
18. Gjeldsrentegrad		0,75	0,74	0,60	0,46	0,41
19. Arbeidskapitalens andel av total- kapital	Pst.	-12,2	-7,5	-24,7	18,0	17,4
20. Egenkapitalandel pr. 31.12.	"	20,7	19,1	19,3	21,0	21,2

¹ Se note 3, side 26. ² Tallene før 1985 er sterkt påvirket av et foretak som har stor virksomhet i andre bransjer og gir derfor ikke noe uttrykk for forholdene i bransjen generelt.

¹ See note 3, page 26. ² Before 1985, the influence of one enterprise with great activity in other industries is strong and therefore the figures don't express the conditions in the industry group generally.

Tabell 2 (forts.). Utvalgte hoved-/nøkkeltall for hver bransje. 1982 - 1986 Selected principal measures/ratios for each industry group. 1982 - 1986

Bransje		1982	1983	1984	1985	1986
Hoved-/nøkkeltall	Enhet					
36 Produksjon av mineralske produkter						
1. Tallet på foretak		36	32	35	36	38
2. Driftsresultat	Mill.	316,3	333,5	351,8	455,9	563,0
3. Resultat av finansinntekter og finans- kostnader	kroner					
	"	-143,9	-149,0	-132,6	-131,3	-137,1
4. Resultat av ekstraordinære inntekter og kostnader	"	-8,0	-24,9	-83,8	-91,3	-182,1
5. Resultat før årsoppgjørdisposisjoner	"	164,3	159,6	135,4	233,2	243,7
6. Årsoverskudd/-underskudd	"	60,9	95,8	61,8	101,6	98,5
7. Omløpsmidler	"	1 688,2	1 984,5	1 973,6	2 241,1	2 254,6
8. Anleggsmidler	"	2 415,5	2 378,8	1 586,8	2 039,2	2 131,4
9. Kortsiktig gjeld	"	1 411,0	1 517,8	1 410,0	1 808,6	1 874,2
10. Langsiktig gjeld	"	1 757,1	1 814,1	1 314,6	1 413,6	1 498,8
11. Egenkapital ¹	"	828,9	913,7	735,4	937,9	907,1
12. Totalkapital	"	4 103,7	4 363,3	3 560,3	4 280,3	4 386,0
13. Netto resultatgrad	Pst.	2,8	2,4	2,0	3,3	3,0
14. Egenkapitalrentabilitet	"	16,5	14,0	14,9	23,2	21,7
15. Totalrentabilitet før skatt	"	10,5	9,9	10,3	11,1	11,2
16. Resultatgrad	"	8,3	8,3	6,9	7,5	7,4
17. Likviditetsgrad 1	"	1,20	1,31	1,40	1,24	1,20
18. Gjeldsrentegrad	"	0,64	0,68	0,68	0,51	0,53
19. Arbeidskapitalens andel av total- kapital	Pst.	6,8	10,7	15,8	10,1	8,7
20. Egenkapitalandel pr. 31.12.	"	20,2	20,9	20,7	21,9	20,7
361 Produksjon av keramiske produkter						
1. Tallet på foretak		3	3	3	3	3
2. Driftsresultat	Mill.	15,8	6,6	1,4	8,2	3,2
3. Resultat av finansinntekter og finans- kostnader	kroner					
	"	-5,3	-3,9	-2,8	-3,4	-1,6
4. Resultat av ekstraordinære inntekter og kostnader	"	3,2	3,7	9,5	3,5	20,8
5. Resultat før årsoppgjørdisposisjoner	"	13,7	6,5	8,1	8,3	22,4
6. Årsoverskudd/-underskudd	"	5,0	1,5	3,1	4,1	3,3
7. Omløpsmidler	"	116,8	118,5	130,3	125,2	129,7
8. Anleggsmidler	"	69,3	64,1	66,3	62,8	62,2
9. Kortsiktig gjeld	"	60,4	60,0	77,3	73,6	70,3
10. Langsiktig gjeld	"	74,9	69,5	65,4	55,3	48,8
11. Egenkapital ¹	"	39,7	41,3	42,8	46,6	54,3
12. Totalkapital	"	186,1	182,7	196,7	188,0	191,9
13. Netto resultatgrad	Pst.	4,8	2,0	2,3	2,8	7,8
14. Egenkapitalrentabilitet	"	33,3	12,4	14,9	17,1	38,6
15. Totalrentabilitet før skatt	"	12,4	8,5	8,8	8,6	16,5
16. Resultatgrad	"	9,3	6,3	6,2	6,0	12,5
17. Likviditetsgrad 1	"	1,93	1,98	1,69	1,70	1,84
18. Gjeldsrentegrad	"	0,43	0,65	0,58	0,52	0,31
19. Arbeidskapitalens andel av total- kapital	Pst.	30,3	32,1	27,0	27,5	31,0
20. Egenkapitalandel pr. 31.12.	"	21,4	22,6	21,8	24,8	28,3

¹ Se note 3, side 26.¹ See note 3, page 26.

Tabell 2 (forts.). Utvalgte hoved-/nøkkeltall for hver bransje. 1982 - 1986 Selected principal measures/ratios for each industry group. 1982 - 1986

Bransje						
Hoved-/nøkkeltall	Enhet	1982	1983	1984	1985	1986
362 Produksjon av glass og glassvarer						
1. Tallet på foretak		6	6	7	8	7
2. Driftsresultat	Mill.	52,3	82,2	81,3	108,2	67,0
3. Resultat av finansinntekter og finans- kostnader	kroner	-18,9	-12,4	-16,3	-19,0	-4,9
4. Resultat av ekstraordinære inntekter og kostnader	"	8,5	-33,2	-28,8	0,9	0,6
5. Resultat før årsoppgjørdisposisjoner	"	41,9	36,6	36,2	90,1	62,6
6. Årsoverskudd/-underskudd	"	14,4	24,0	14,5	27,8	8,2
7. Omløpsmidler	"	364,1	443,0	487,0	591,0	374,4
8. Anleggsmidler	"	270,6	280,8	309,1	480,4	227,1
9. Kortsiktig gjeld	"	240,7	274,6	311,7	516,2	261,1
10. Langsiktig gjeld	"	165,6	180,0	194,1	232,6	157,6
11. Egenkapital ¹	"	180,8	210,8	236,3	262,1	147,8
12. Totalkapital	"	634,7	723,7	796,1	1 071,5	601,5
13. Netto resultatgrad	Pst.	2,8	1,6	1,8	5,2	4,7
14. Egenkapitalrentabilitet	"	15,5	8,3	9,2	29,1	26,8
15. Totalrentabilitet før skatt	"	10,7	9,4	8,8	14,0	16,2
16. Resultatgrad	"	6,9	6,2	5,8	9,5	10,8
17. Likviditetsgrad 1	"	1,51	1,61	1,56	1,15	1,43
18. Gjeldsrentegrad	"	0,48	0,63	0,61	0,37	0,39
19. Arbeidskapitalens andel av total- kapital	Pst.	19,5	23,3	22,0	7,0	18,8
20. Egenkapitalandel pr. 31.12.	"	28,5	29,1	29,7	24,5	24,6
369 Produksjon av mineralske produkter ellers						
1. Tallet på foretak		27	23	25	25	28
2. Driftsresultat	Mill.	248,1	244,7	269,1	339,5	492,9
3. Resultat av finansinntekter og finans- kostnader	kroner	-119,7	-132,7	-113,5	-108,8	-130,6
4. Resultat av ekstraordinære inntekter og kostnader	"	-19,7	4,5	-64,5	-95,8	-203,5
5. Resultat før årsoppgjørdisposisjoner	"	108,6	116,5	91,1	134,8	158,8
6. Årsoverskudd/-underskudd	"	41,6	70,2	44,2	69,7	87,1
7. Omløpsmidler	"	1 207,3	1 423,0	1 356,2	1 524,9	1 750,4
8. Anleggsmidler	"	2 075,6	2 033,9	1 211,4	1 496,0	1 842,1
9. Kortsiktig gjeld	"	1 109,9	1 183,2	1 021,0	1 218,9	1 542,7
10. Langsiktig gjeld	"	1 516,6	1 564,5	1 055,2	1 125,6	1 292,3
11. Egenkapital ¹	"	608,3	661,6	456,3	629,2	705,0
12. Totalkapital	"	3 282,9	3 456,9	2 567,6	3 020,9	3 592,6
13. Netto resultatgrad	Pst.	2,6	2,7	2,1	2,7	2,5
14. Egenkapitalrentabilitet	"	15,9	15,9	18,0	21,0	19,4
15. Totalrentabilitet før skatt	"	10,3	10,1	10,8	10,3	10,1
16. Resultatgrad	"	8,6	9,0	7,3	6,9	6,6
17. Likviditetsgrad 1	"	1,09	1,20	1,33	1,25	1,13
18. Gjeldsrentegrad	"	0,69	0,68	0,70	0,58	0,58
19. Arbeidskapitalens andel av total- kapital	Pst.	3,0	6,9	13,1	10,1	5,8
20. Egenkapitalandel pr. 31.12.	"	18,5	19,1	17,8	20,8	19,6

¹ Se note 3, side 26.¹ See note 3, page 26.

Tabell 2 (forts.). Utvalgte hoved-/nøkkeltall for hver bransje. 1982 - 1986 Selected principal measures/ratios for each industry group. 1982 - 1986

Bransje						
Hoved-/nøkkeltall	Enhet	1982	1983	1984	1985	1986
37 Produksjon av metaller						
1. Tallet på foretak		35	34	34	35	34
2. Driftsresultat	Mill.	-246,4	1 336,6	2 744,9	1 391,5	390,7
3. Resultat av finansinntekter og finans- kostnader	kroner					
	"	-923,4	-911,5	-795,1	-302,4	-716,1
4. Resultat av ekstraordinære inntekter og kostnader	"	136,5	504,2	343,2	281,0	368,8
5. Resultat før årsoppgjørdisposisjoner	"	-1 033,4	929,3	2 293,0	1 370,0	43,4
6. Årsoverskudd/-underskudd	"	-893,0	649,5	861,8	462,1	-138,3
7. Omløpsmidler	"	7 349,4	7 934,9	10 032,3	9 311,8	10 169,8
8. Anleggsmidler	"	8 668,1	8 849,6	8 166,8	11 108,4	14 556,8
9. Kortsiktig gjeld	"	4 123,7	4 480,1	5 168,3	5 653,6	6 766,9
10. Langsiktig gjeld	"	8 217,2	7 849,1	7 162,3	7 335,4	8 625,6
11. Egenkapital ¹	"	3 242,8	3 974,4	5 124,8	6 546,2	8 484,5
12. Totalkapital	"	16 017,6	16 784,5	18 199,1	20 420,2	24 726,6
13. Netto resultatgrad	Pst.	-8,4	5,5	11,0	6,4	-0,2
14. Egenkapitalrentabilitet	"	-31,5	23,8	47,1	20,1	-0,5
15. Totalrentabilitet før skatt	"	0,2	11,7	18,8	12,0	4,8
16. Resultatgrad	"	0,2	12,2	17,1	12,7	6,0
17. Likviditetsgrad 1	"	1,78	1,77	1,94	1,65	1,50
18. Gjeldsrentegrad	"	.	0,53	0,31	0,45	1,04
19. Arbeidskapitalens andel av total- kapital	Pst.	20,1	20,6	26,7	17,9	13,8
20. Egenkapitalandel pr. 31.12.	"	20,2	23,7	28,2	32,1	34,3
371 Produksjon av jern, stål og ferrolegeringer						
1. Tallet på foretak		23	22	21	23	22
2. Driftsresultat	Mill.	-149,4	443,1	1 027,7	647,6	3,6
3. Resultat av finansinntekter og finans- kostnader	kroner					
	"	-582,5	-553,0	-434,1	-236,5	-689,1
4. Resultat av ekstraordinære inntekter og kostnader	"	388,9	538,6	347,1	305,6	393,2
5. Resultat før årsoppgjørdisposisjoner	"	-343,0	428,7	940,6	716,7	-292,3
6. Årsoverskudd/-underskudd	"	-189,5	312,3	288,5	288,1	-183,5
7. Omløpsmidler	"	3 854,5	4 368,8	5 259,1	5 355,8	5 078,5
8. Anleggsmidler	"	6 012,6	6 397,1	5 877,1	8 371,2	9 515,7
9. Kortsiktig gjeld	"	2 790,9	2 976,6	3 279,6	4 047,2	4 093,8
10. Langsiktig gjeld	"	4 725,9	5 010,6	4 484,5	4 987,5	5 944,2
11. Egenkapital ¹	"	2 095,6	2 516,3	3 026,9	4 287,8	4 101,3
12. Totalkapital	"	9 867,0	10 765,8	11 136,2	13 726,9	14 594,2
13. Netto resultatgrad	Pst.	-4,9	4,7	8,6	6,1	-3,1
14. Egenkapitalrentabilitet	"	-16,2	17,4	33,1	17,2	-7,2
15. Totalrentabilitet før skatt	"	2,9	10,1	14,4	11,2	3,4
16. Resultatgrad	"	3,9	12,3	15,2	13,5	4,9
17. Likviditetsgrad 1	"	1,38	1,47	1,60	1,32	1,24
18. Gjeldsrentegrad	"	2,31	0,61	0,40	0,52	1,64
19. Arbeidskapitalens andel av total- kapital	Pst.	10,8	12,9	17,8	9,5	6,7
20. Egenkapitalandel pr. 31.12.	"	21,2	23,4	27,2	31,2	28,1

¹ Se note 3, side 26.¹ See note 3, page 26.

Tabell 2 (forts.). Utvalgte hoved-/nøkkeltall for hver bransje. 1982 - 1986 Selected principal measures/ratios for each industry group. 1982 - 1986

Bransje						
Hoved-/nøkkeltall	Enhet	1982	1983	1984	1985	1986
372 Produksjon av ikke-jernholdige metaller						
1. Tallet på foretak		12	12	13	12	12
2. Driftsresultat	Mill.	-97,0	893,5	1 717,2	743,9	387,1
3. Resultat av finansinntekter og finans- kostnader	kroner	-341,0	-358,5	-360,9	-65,9	-27,1
4. Resultat av ekstraordinære inntekter og kostnader	"	-252,5	-34,4	-3,9	-24,6	-24,4
5. Resultat før årsoppgjørdisposisjoner	"	-690,4	500,6	1 352,4	653,3	335,7
6. Årsoverskudd/-underskudd	"	-703,4	337,2	573,3	174,0	45,2
7. Omløpsmidler	"	3 495,0	3 566,1	4 773,2	3 956,0	5 091,2
8. Anleggsmidler	"	2 655,6	2 452,5	2 289,7	2 737,3	5 041,2
9. Kortsiktig gjeld	"	1 332,8	1 503,5	1 888,7	1 606,5	2 673,1
10. Langsiktig gjeld	"	3 491,3	2 838,6	2 677,8	2 347,9	2 681,4
11. Egenkapital ¹	"	1 147,2	1 458,1	2 097,9	2 258,4	4 383,2
12. Totalkapital	"	6 150,6	6 018,6	7 062,9	6 693,3	10 132,4
13. Netto resultatgrad	Pst.	-12,8	6,4	13,8	6,8	3,2
14. Egenkapitalrentabilitet	"	-60,3	34,9	67,6	25,0	8,0
15. Totalrentabilitet før skatt	"	-4,3	14,3	25,8	13,5	7,1
16. Resultatgrad	"	-4,7	12,1	19,3	11,7	7,2
17. Likviditetsgrad 1	"	2,62	2,37	2,53	2,46	1,90
18. Gjeldsrentegrad	"	.	0,45	0,22	0,34	0,50
19. Arbeidskapitalens andel av total- kapital	Pst.	35,2	34,3	40,8	35,1	23,9
20. Egenkapitalandel pr. 31.12.	"	18,7	24,2	29,7	33,7	43,3
38,39 Produksjon av verkstedprodukter og industriprodukter ellers						
1. Tallet på foretak		375	359	336	344	365
2. Driftsresultat	Mill.	1 453,0	1 198,0	1 485,2	1 461,2	1 141,2
3. Resultat av finansinntekter og finans- kostnader	kroner	-783,4	-341,8	-337,5	-185,5	-639,4
4. Resultat av ekstraordinære inntekter og kostnader	"	434,4	313,5	166,2	195,8	-197,1
5. Resultat før årsoppgjørdisposisjoner	"	1 103,9	1 169,7	1 313,8	1 471,5	304,7
6. Årsoverskudd/-underskudd	"	206,3	320,0	288,9	258,0	-935,7
7. Omløpsmidler	"	24 643,0	22 682,0	25 056,0	27 357,6	31 550,0
8. Anleggsmidler	"	10 738,2	10 946,9	11 923,3	12 640,8	13 651,3
9. Kortsiktig gjeld	"	20 762,1	17 600,9	18 942,8	21 037,5	24 566,5
10. Langsiktig gjeld	"	9 495,9	9 454,3	9 698,3	9 735,1	10 481,3
11. Egenkapital ¹	"	4 093,9	5 321,7	6 948,5	7 639,8	8 305,4
12. Totalkapital	"	35 381,2	33 628,9	36 979,3	39 998,4	45 201,3
13. Netto resultatgrad	Pst.	2,2	2,3	2,3	2,5	0,1
14. Egenkapitalrentabilitet	"	21,3	18,6	15,1	15,4	0,3
15. Totalrentabilitet før skatt	"	7,1	6,7	7,0	7,1	4,4
16. Resultatgrad	"	6,5	5,9	6,0	6,0	3,9
17. Likviditetsgrad 1	"	1,19	1,29	1,32	1,30	1,28
18. Gjeldsrentegrad	"	0,62	0,56	0,55	0,52	0,98
19. Arbeidskapitalens andel av total- kapital	Pst.	11,0	15,1	16,5	15,8	15,4
20. Egenkapitalandel pr. 31.12.	"	11,6	15,8	18,8	19,1	18,4

¹ Se note 3, side 26.¹ See note 3, page 26.

Tabell 2 (forts.). Utvalgte hoved-/nøkkeltall for hver bransje. 1982 - 1986 Selected principal measures/ratios for each industry group. 1982 - 1986

Bransje		1982	1983	1984	1985	1986
Hoved-/nøkkeltall	Enhet					
381 Produksjon av metallvarer						
1. Tallet på foretak		81	74	73	79	96
2. Driftsresultat	Mill.	71,7	71,4	113,9	101,6	167,6
3. Resultat av finansinntekter og finans- kostnader	kroner					
	"	-96,4	-74,8	-82,0	-84,3	-118,8
4. Resultat av ekstraordinære inntekter og kostnader	"	158,7	69,3	98,8	115,5	169,2
5. Resultat før årsoppgjørdisposisjoner	"	134,0	65,9	130,8	132,8	218,1
6. Årsoverskudd/-underskudd	"	34,7	-3,2	36,0	39,3	56,6
7. Omløpsmidler	"	1 587,6	1 658,8	1 993,8	1 971,5	2 586,6
8. Anleggsmidler	"	864,4	858,7	961,5	1 103,8	1 265,1
9. Kortsiktig gjeld	"	1 145,5	1 129,0	1 349,5	1 362,3	1 701,0
10. Langsiktig gjeld	"	774,0	794,1	778,7	872,2	1 079,1
11. Egenkapital ¹	"	411,2	468,8	684,5	697,2	882,2
12. Totalkapital	"	2 452,0	2 517,5	2 955,4	3 075,2	3 851,7
13. Netto resultatgrad	Pst.	2,9	1,0	2,4	2,2	3,4
14. Egenkapitalrentabilitet	"	28,2	7,7	16,1	15,3	23,1
15. Totalrentabilitet før skatt	"	10,9	7,6	9,3	9,1	10,9
16. Resultatgrad	"	7,2	5,2	6,2	5,8	7,0
17. Likviditetsgrad 1	"	1,39	1,47	1,48	1,45	1,52
18. Gjeldsrentegrad	"	0,55	0,78	0,57	0,57	0,48
19. Arbeidskapitalens andel av total- kapital	Pst.	18,0	21,0	21,8	19,8	23,0
20. Egenkapitalandel pr. 31.12.	"	16,8	18,6	23,2	22,7	22,9
382 Produksjon av maskiner						
1. Tallet på foretak		101	98	90	101	111
2. Driftsresultat	Mill.	503,0	465,9	706,8	875,5	307,6
3. Resultat av finansinntekter og finans- kostnader	kroner					
	"	-256,1	-107,0	-125,6	-6,1	-238,7
4. Resultat av ekstraordinære inntekter og kostnader	"	94,4	96,3	148,1	67,8	-470,3
5. Resultat før årsoppgjørdisposisjoner	"	341,3	455,2	729,4	937,1	-401,5
6. Årsoverskudd/-underskudd	"	-30,0	98,1	137,3	191,1	-974,8
7. Omløpsmidler	"	9 456,7	9 339,2	12 023,1	14 543,0	16 023,8
8. Anleggsmidler	"	4 674,8	4 804,6	6 000,9	7 271,7	8 458,4
9. Kortsiktig gjeld	"	8 103,0	7 478,6	9 145,4	11 531,9	13 216,3
10. Langsiktig gjeld	"	4 296,4	4 202,8	4 954,2	5 346,1	6 472,0
11. Egenkapital ¹	"	1 464,7	2 098,7	3 385,4	4 211,7	3 964,7
12. Totalkapital	"	14 131,4	14 143,7	18 024,1	21 814,7	24 482,2
13. Netto resultatgrad	Pst.	2,1	2,7	3,4	3,8	-2,6
14. Egenkapitalrentabilitet	"	18,2	20,6	20,1	19,1	-13,3
15. Totalrentabilitet før skatt	"	6,6	6,8	7,5	7,7	1,7
16. Resultatgrad	"	7,4	7,1	7,4	7,8	1,8
17. Likviditetsgrad 1	"	1,17	1,25	1,31	1,26	1,21
18. Gjeldsrentegrad	"	0,69	0,58	0,48	0,46	3,44
19. Arbeidskapitalens andel av total- kapital	Pst.	9,6	13,2	16,0	13,8	11,5
20. Egenkapitalandel pr. 31.12.	"	10,4	14,8	18,8	19,3	16,2

¹ Se note 3, side 26.¹ See note 3, page 26.

Tabell 2 (forts.). Utvalgte hoved-/nøkkeltall for hver bransje. 1982 - 1986 Selected principal measures/ratios for each industry group. 1982 - 1986

Bransje						
Hoved-/nøkkeltall	Enhet	1982	1983	1984	1985	1986
383 Produksjon av elektriske apparater og materiell						
1. Tallet på foretak		46	50	47	48	53
2. Driftsresultat	Mill.	452,1	479,6	447,8	434,3	417,7
3. Resultat av finansinntekter og finans- kostnader	kroner					
	"	-91,8	-38,4	-41,3	-24,7	-160,4
4. Resultat av ekstraordinære inntekter og kostnader	"	10,4	27,4	-0,2	-49,7	46,7
5. Resultat før årsoppgjørdisposisjoner	"	370,7	468,6	406,3	359,8	303,9
6. Årsoverskudd/-underskudd	"	148,4	139,9	143,3	122,7	-47,6
7. Omløpsmidler	"	4 521,0	5 053,7	5 384,5	5 867,1	7 661,8
8. Anleggsmidler	"	1 582,1	1 758,0	1 807,4	2 124,6	2 539,0
9. Kortsiktig gjeld	"	3 332,3	3 395,8	3 686,7	4 133,5	5 291,6
10. Langsiktig gjeld	"	1 119,0	1 239,3	1 241,4	1 403,0	1 755,7
11. Egenkapital ¹	"	1 377,9	1 771,6	1 856,4	2 043,1	2 653,3
12. Totalkapital	"	6 103,1	6 811,7	7 191,9	7 991,8	10 200,8
13. Netto resultatgrad	Pst.	3,4	4,2	3,1	2,5	2,0
14. Egenkapitalrentabilitet	"	19,4	21,6	15,9	13,3	10,6
15. Totalrentabilitet før skatt	"	9,8	10,1	8,9	7,7	6,9
16. Resultatgrad	"	7,5	7,8	6,8	5,7	5,3
17. Likviditetsgrad 1	"	1,36	1,49	1,46	1,42	1,45
18. Gjeldsrentegrad	"	0,42	0,35	0,42	0,47	0,57
19. Arbeidskapitalens andel av total- kapital	Pst.	19,5	24,3	23,6	21,7	23,2
20. Egenkapitalandel pr. 31.12.	"	22,6	26,0	25,8	25,6	26,0
384 Produksjon av transportmidler						
1. Tallet på foretak		125	116	108	96	89
2. Driftsresultat	Mill.	393,5	129,5	162,4	-24,2	152,8
3. Resultat av finansinntekter og finans- kostnader	kroner					
	"	-314,4	-100,1	-66,7	-62,0	-114,3
4. Resultat av ekstraordinære inntekter og kostnader	"	142,8	92,7	-110,8	35,9	37,4
5. Resultat før årsoppgjørdisposisjoner	"	221,9	122,1	-15,0	-50,3	75,9
6. Årsoverskudd/-underskudd	"	26,9	51,4	-62,5	-153,0	-14,9
7. Omløpsmidler	"	8 688,1	6 116,4	5 035,9	4 345,7	4 621,8
8. Anleggsmidler	"	3 405,0	3 278,6	2 923,9	1 886,5	1 199,3
9. Kortsiktig gjeld	"	7 879,1	5 216,2	4 316,9	3 574,4	3 928,3
10. Langsiktig gjeld	"	3 123,0	3 007,4	2 539,3	1 916,1	1 029,5
11. Egenkapital ¹	"	757,4	858,0	854,7	497,7	608,2
12. Totalkapital	"	12 093,1	9 395,0	7 959,8	6 232,1	5 821,1
13. Netto resultatgrad	Pst.	1,3	0,7	-0,6	-0,8	0,7
14. Egenkapitalrentabilitet	"	24,6	10,3	-6,3	-13,7	9,3
15. Totalrentabilitet før skatt	"	5,4	3,8	3,0	2,4	6,0
16. Resultatgrad	"	4,7	3,2	2,5	1,7	4,2
17. Likviditetsgrad 1	"	1,10	1,17	1,17	1,22	1,18
18. Gjeldsrentegrad	"	0,71	0,77	1,27	1,58	0,81
19. Arbeidskapitalens andel av total- kapital	Pst.	6,7	9,6	9,0	12,4	11,9
20. Egenkapitalandel pr. 31.12.	"	6,3	9,1	10,7	8,0	10,4

¹ Se note 3, side 26.¹ See note 3, page 26.

Tabell 2 (forts.) utvalgte hoved-/nøkkeltall for hver bransje. 1982 - 1986 Selected principal measures/ratios for each industry group. 1982 - 1986

Bransje	Hoved-/nøkkeltall	Enhet	1982	1983	1984	1985	1986
3841 Bygging av fartøyer							
1.	Tallet på foretak		111	103	94	81	75
2.	Driftsresultat	Mill.	322,4	87,9	122,5	-60,1	100,9
3.	Resultat av finansinntekter og finans- kostnader	kroner	-283,6	-80,3	-46,3	-45,4	-90,6
4.	Resultat av ekstraordinære inntekter og kostnader	"	122,8	85,7	-132,0	6,0	30,4
5.	Resultat før årsoppgjørdisposisjoner	"	161,6	93,4	-55,9	-99,4	40,6
6.	Årsoverskudd/-underskudd	"	9,6	42,8	-66,5	-167,4	11,7
7.	Omløpsmidler	"	7 980,7	5 393,2	4 336,2	3 540,9	3 756,5
8.	Anleggsmidler	"	3 172,2	3 065,1	2 670,1	1 611,1	818,9
9.	Kortsiktig gjeld	"	7 396,1	4 762,6	3 865,5	3 052,4	3 323,2
10.	Langsiktig gjeld	"	2 900,9	2 791,9	2 330,6	1 704,1	755,1
11.	Egenkapital ¹	"	591,5	660,6	642,5	248,9	349,2
12.	Totalkapital	"	11 153,0	8 458,3	7 006,3	5 152,0	4 575,4
13.	Netto resultatgrad	Pst.	1,1	0,6	-1,0	-1,7	0,5
14.	Egenkapitalrentabilitet	"	23,0	10,1	-12,4	-37,6	8,2
15.	Totalrentabilitet før skatt	"	4,9	3,5	2,3	1,2	5,7
16.	Resultatgrad	"	4,5	3,0	2,0	0,9	4,3
17.	Likviditetsgrad 1	"	1,08	1,13	1,12	1,16	1,13
18.	Gjeldsrentegrad	"	0,75	0,79	1,64	3,59	0,87
19.	Arbeidskapitalens andel av total- kapital	Pst.	5,2	7,5	6,7	9,5	9,5
20.	Egenkapitalandel pr. 31.12.....	"	5,3	7,8	9,2	4,8	7,6
38411 Bygging av skip							
1.	Tallet på foretak		84	78	71	57	47
2.	Driftsresultat	Mill.	263,3	41,2	81,9	-103,1	46,4
3.	Resultat av finansinntekter og finans- kostnader	kroner	-210,8	-47,9	-35,6	-17,5	-41,4
4.	Resultat av ekstraordinære inntekter og kostnader	"	77,3	-27,6	-147,1	-3,1	12,5
5.	Resultat før årsoppgjørdisposisjoner	"	129,8	-34,4	-100,8	-123,7	17,5
6.	Årsoverskudd/-underskudd	"	19,0	-52,1	-66,2	-161,5	-16,5
7.	Omløpsmidler	"	7 250,2	4 695,8	3 654,9	2 517,9	2 727,6
8.	Anleggsmidler	"	2 964,1	2 876,2	2 517,0	1 373,6	584,4
9.	Kortsiktig gjeld	"	6 741,9	4 245,0	3 394,3	2 305,2	2 505,5
10.	Langsiktig gjeld	"	2 666,4	2 593,9	2 155,1	1 429,1	542,0
11.	Egenkapital ¹	"	588,1	542,7	515,1	83,9	186,2
12.	Totalkapital	"	10 214,2	7 572,0	6 171,9	3 891,5	3 312,0
13.	Netto resultatgrad	Pst.	1,0	-0,6	-1,7	-2,7	0,3
14.	Egenkapitalrentabilitet	"	19,3	-10,1	-21,2	-95,5	5,0
15.	Totalrentabilitet før skatt	"	4,2	1,8	1,5	-0,4	5,0
16.	Resultatgrad	"	4,1	1,6	1,3	-0,3	4,3
17.	Likviditetsgrad 1	"	1,08	1,11	1,08	1,09	1,09
18.	Gjeldsrentegrad	"	0,74	1,43	2,73	.	0,93
19.	Arbeidskapitalens andel av total- kapital	Pst.	5,0	6,0	4,2	5,5	6,7
20.	Egenkapitalandel pr. 31.12.....	"	5,8	7,2	8,3	2,2	5,6

¹ Se note 3, side 26.¹ See note 3, page 26.

Tabell 2 (forts.). Utvalgte hoved-/nøkkeltall for hver bransje. 1982 - 1986 Selected principal measures/ratios for each industry group. 1982 - 1986

Bransje						
Hoved-/nøkkeltall	Enhet	1982	1983	1984	1985	1986
38412 Bygging av båter						
1. Tallet på foretak		7	8	9	7	13
2. Driftsresultat	Mill.	20,0	16,0	17,6	21,5	44,0
3. Resultat av finansinntekter og finans- kostnader	kroner					
	"	-12,3	-15,0	-10,3	-8,0	-20,1
4. Resultat av ekstraordinære inntekter og kostnader	"	3,1	0,5	-4,0	-0,1	-6,0
5. Resultat før årsoppgjørdisposisjoner	"	10,8	1,5	3,2	13,4	17,9
6. Årsoverskudd/-underskudd	"	1,3	-	0,1	2,0	5,1
7. Omløpsmidler	"	157,6	170,2	166,7	175,6	346,1
8. Anleggsmidler	"	68,3	74,2	32,7	45,1	103,5
9. Kortsiktig gjeld	"	124,9	146,4	139,6	144,9	276,2
10. Langsiktig gjeld	"	65,4	60,9	34,4	46,5	104,4
11. Egenkapital ¹	"	22,0	25,6	17,1	18,4	47,8
12. Totalkapital	"	226,0	244,3	199,4	220,7	449,5
13. Netto resultatgrad	Pst.	2,7	0,1	0,3	3,2	2,0
14. Egenkapitalrentabilitet	"	38,5	1,0	6,9	82,5	35,9
15. Totalrentabilitet før skatt	"	11,2	7,4	7,2	12,0	10,2
16. Resultatgrad	"	7,9	5,4	3,7	6,1	5,4
17. Likviditetsgrad 1		1,26	1,16	1,19	1,21	1,25
18. Gjeldsrentegrad		0,62	0,98	0,89	0,45	0,62
19. Arbeidskapitalens andel av total- kapital	Pst.	14,5	9,7	13,6	13,9	15,5
20. Egenkapitalandel pr. 31.12.	"	9,8	10,5	8,6	8,3	10,6
38413, 38414 Produksjon av motorer og spesialdeler for skip og båter						
1. Tallet på foretak		20	17	14	17	15
2. Driftsresultat	Mill.	39,1	30,7	23,0	21,5	10,6
3. Resultat av finansinntekter og finans- kostnader	kroner					
	"	-60,6	-17,4	-0,4	-19,8	-29,2
4. Resultat av ekstraordinære inntekter og kostnader	"	42,4	112,9	19,1	9,2	23,9
5. Resultat før årsoppgjørdisposisjoner	"	21,0	126,3	41,7	10,9	5,2
6. Årsoverskudd/-underskudd	"	-10,7	94,8	-0,4	-7,9	-0,3
7. Omløpsmidler	"	573,0	527,1	514,6	847,4	682,8
8. Anleggsmidler	"	139,8	114,8	120,4	192,5	131,1
9. Kortsiktig gjeld	"	529,4	371,2	331,7	602,3	541,5
10. Langsiktig gjeld	"	169,2	137,1	141,1	228,4	108,7
11. Egenkapital ¹	"	-18,6	92,3	110,3	146,6	115,2
12. Totalkapital	"	712,8	641,9	635,0	1 039,9	813,9
13. Netto resultatgrad	Pst.	1,2	11,6	3,7	0,5	0,3
14. Egenkapitalrentabilitet	"	.	289,5	33,9	4,9	3,4
15. Totalrentabilitet før skatt	"	13,0	23,5	9,6	5,0	5,8
16. Resultatgrad	"	7,0	14,9	6,2	3,3	3,5
17. Likviditetsgrad 1		1,08	1,42	1,55	1,41	1,26
18. Gjeldsrentegrad		0,82	0,19	0,34	0,84	0,91
19. Arbeidskapitalens andel av total- kapital	Pst.	6,1	24,3	28,8	23,6	17,4
20. Egenkapitalandel pr. 31.12.	"	-2,6	14,4	17,4	14,1	14,1

¹ Se note 3, side 26.¹ See note 3, page 26.

Tabell 2 (forts.). Utvalgte hoved-/nøkkeltall for hver bransje. 1982 - 1986 Selected principal measures/ratios for each industry group. 1982 - 1986

Bransje		1982	1983	1984	1985	1986
<u>3842-3849 Produksjon og reparasjon av jernbane- og sporvognmateriell; produksjon av motorkjøretøyer, motorsykler, sykler, fly og transportmidler ellers</u>						
1. Tallet på foretak		14	13	14	15	14
2. Driftsresultat	Mill.	71,2	41,6	39,9	35,9	51,9
3. Resultat av finansinntekter og finans- kostnader	kroner					
4. Resultat av ekstraordinære inntekter og kostnader	"	-30,8	-19,8	-20,3	-16,7	-23,7
5. Resultat før årsoppgjørdisposisjoner	"	19,9	6,9	21,3	29,9	7,0
6. Årsoverskudd/-underskudd	"	60,3	28,7	40,9	49,1	35,3
7. Omløpsmidler	"	17,4	8,6	4,0	14,4	-3,2
8. Anleggsmidler	"	707,3	723,3	699,8	804,8	865,3
9. Kortsiktig gjeld	"	232,8	213,5	253,8	275,3	380,4
10. Langsiktig gjeld	"	483,0	453,7	451,4	522,0	605,0
11. Egenkapital ¹	"	222,0	215,5	208,7	212,0	274,3
12. Totalkapital	"	165,8	197,4	212,1	248,8	259,1
13. Netto resultatgrad	"	940,1	936,8	953,5	1 080,1	1 245,7
14. Egenkapitalrentabilitet	Pst.	3,0	1,3	1,7	2,1	1,4
15. Totalrentabilitet før skatt	"	30,6	11,2	14,4	17,5	10,9
16. Resultatgrad	"	11,3	7,4	8,9	8,7	7,2
17. Likviditetsgrad 1	"	6,4	4,6	4,9	4,7	4,2
18. Gjeldsrentegrad	"	1,46	1,59	1,55	1,54	1,43
19. Arbeidskapitalens andel av total- kapital	Pst.	0,47	0,67	0,60	0,50	0,63
20. Egenkapitalandel pr. 31.12.	"	23,9	28,8	26,0	26,2	20,9
		17,6	21,1	22,2	23,0	20,8
<u>385, 390 Produksjon av tekniske og viten- skapelige instrumenter etc. og industri- produksjon ellers</u>						
1. Tallet på foretak		22	21	18	20	16
2. Driftsresultat	Mill.	32,6	51,6	54,3	74,1	95,5
3. Resultat av finansinntekter og finans- kostnader	kroner					
4. Resultat av ekstraordinære inntekter og kostnader	"	-24,7	-21,5	-22,0	-8,3	-7,1
5. Resultat før årsoppgjørdisposisjoner	"	28,1	27,7	30,2	26,3	19,9
6. Årsoverskudd/-underskudd	"	36,1	57,8	62,4	92,1	108,3
7. Omløpsmidler	"	26,2	33,9	34,7	57,9	45,0
8. Anleggsmidler	"	389,7	514,0	618,5	630,3	656,0
9. Kortsiktig gjeld	"	211,9	246,9	229,6	254,3	189,5
10. Langsiktig gjeld	"	302,1	381,3	444,3	435,4	429,4
11. Egenkapital ¹	"	183,6	210,8	184,6	197,7	145,0
12. Totalkapital	"	82,6	124,6	167,5	190,2	197,0
13. Netto resultatgrad	"	601,6	760,9	848,1	884,5	845,5
14. Egenkapitalrentabilitet	Pst.	4,5	5,6	5,8	7,2	8,1
15. Totalrentabilitet før skatt	"	43,3	51,6	36,9	44,8	50,5
16. Resultatgrad	"	12,0	13,1	12,7	14,1	17,7
17. Likviditetsgrad 1	"	9,4	10,0	10,7	10,9	12,5
18. Gjeldsrentegrad	"	1,29	1,35	1,39	1,45	1,53
19. Arbeidskapitalens andel av total- kapital	Pst.	0,51	0,40	0,42	0,29	0,27
20. Egenkapitalandel pr. 31.12.	"	14,6	17,4	20,5	22,0	26,8
		13,7	16,4	19,7	21,5	23,3

¹ Se note 3, side 26.¹ See note 3, page 26.

Tabell 3. Utvalgte nøkkeltall for hver bransje. 1982 - 1986. Identiske foretak Selected ratios for each industry group. 1982 - 1986. Identical enterprises

Nøkkeltall		Tallet på foretak Number of enterprises	Prosent Per cent				
Bransje 1986	Ratio		1982	1983	1984	1985	1986
Industry group ¹ 1986							
NETTO RESULTATGRAD NET PROFIT MARGIN							
2,3	Oljeutvinning, bergverksdrift og industri	673	1,6	4,6	6,6	7,9	4,2
2	Oljeutvinning og bergverksdrift	28	1,4	5,6	8,3	11,0	6,7
22	Utvinning av råolje og naturgass	16	1,4	6,0	8,3	11,0	6,7
21, 23, 29	Bergverksdrift	12	-3,2	-13,4	12,6	10,1	9,0
3	Industri	645	1,8	3,6	4,7	4,6	2,4
31	Produksjon av næringsmidler, drikkevarer og tobakksvarer	112	2,2	2,5	2,6	1,9	2,3
311-312	Produksjon av næringsmidler	96	1,8	2,3	2,3	1,3	1,8
3111	Slakting og produksjon av kjøttvarer	20	1,4	1,2	1,2	1,6	1,2
3112	Produksjon av meierivarer	11	5,2	6,7	5,9	4,1	4,7
3113	Konservering av frukt og grønnsaker	2	:	:	:	:	:
3114	Produksjon av fiskevarer	31	1,2	1,3	0,8	0,9	0,5
3115	Produksjon av olje og fett	8	1,7	4,1	4,0	-3,6	1,1
3116	Produksjon av kornvarer	5	0,7	0,9	0,7	0,7	0,9
3117	Produksjon av bakervarer	12	2,3	1,2	0,6	5,3	2,0
3119	Produksjon av sjokolade og sukkervarer	2	:	:	:	:	:
312	Produksjon av næringsmidler ellers og dyrefôr	5	1,9	2,8	2,7	3,9	4,4
313, 314	Produksjon av drikkevarer og tobakksvarer	16	3,7	3,0	3,5	4,1	3,6
32	Produksjon av tekstilvarer, bekledningsvarer, lær og lærvarer	42	3,1	1,7	1,9	1,9	1,9
321	Produksjon av tekstilvarer	23	2,8	2,5	1,8	2,0	2,4
322	Produksjon av klær, unntatt skotøy	14	5,0	-	2,4	2,0	-0,2
323, 324	Produksjon av lær og lær- og skinnvarer og skotøy	5	0,1	-	1,7	1,7	4,7
33	Produksjon av trevarer	68	2,1	3,4	1,4	2,5	3,2
331	Produksjon av trevarer, unntatt møbler og innredninger	46	1,9	3,9	1,4	2,6	3,2
332	Produksjon av møbler og innredninger av tre	22	2,7	2,2	1,4	2,4	3,1
34	Treforedling, grafisk produksjon og forlagsvirksomhet	100	1,2	3,7	4,4	4,6	4,1
341	Treforedling	28	0,1	4,1	4,8	4,8	4,6
3411	Produksjon av papirmasse, papir og papp	17	-0,9	4,1	5,6	5,8	5,0
3412, 3419	Produksjon av papir- og pappemballasje og papir- og pappvarer ellers	11	3,1	4,2	2,4	2,0	3,6
342	Grafisk produksjon og forlagsvirksomhet	72	2,5	3,1	3,8	4,3	3,4
3421	Grafisk produksjon	15	-0,2	1,7	1,1	3,4	0,9
3422	Forlagsvirksomhet	57	3,1	3,3	4,3	4,4	3,9
35	Produksjon av kjemiske produkter, mineralolje-, kull-, gummi- og plastprodukter	51	4,9	6,4	9,7	14,8	8,0
351	Produksjon av kjemiske råvarer ²	10	9,3	11,9	19,9	30,7	14,0
352-354	Produksjon av kjemiske produkter, jordolje- og kullprodukter, raffinering av jordolje	21	2,1	4,0	3,9	4,3	3,9
355	Produksjon og reparasjon av gummiprodukter	3	9,2	-1,5	-1,5	-0,4	2,7
356	Produksjon av plastvarer	17	3,0	1,6	2,1	3,2	4,0
36	Produksjon av mineralske produkter	25	2,8	2,0	2,8	4,2	3,9
361	Produksjon av keramiske produkter	3	4,8	2,0	2,3	2,8	7,8
362	Produksjon av glass og glassvarer	4	5,2	5,8	2,5	6,7	4,6
369	Produksjon av mineralske produkter ellers	18	1,9	1,2	3,0	3,8	3,3
37	Produksjon av metaller	25	-5,4	5,7	10,0	6,8	-1,6
371	Produksjon av jern, stål og ferrolegeringer	15	-6,4	4,4	9,0	6,7	-3,9
372	Produksjon av ikke-jernholdige metaller	10	-2,4	9,3	13,0	6,9	4,8
38, 39	Produksjon av verkstedprodukter og industriproduksjon ellers	222	2,9	3,1	3,8	3,2	0,8
381	Produksjon av metallvarer	46	3,5	1,4	3,2	2,7	4,7
382	Produksjon av maskiner	71	2,7	3,0	4,5	3,9	-1,6
383	Produksjon av elektriske apparater og materiell	35	3,5	4,3	3,1	2,5	2,6
384	Produksjon av transportmidler	57	2,0	1,9	2,3	1,5	0,7
3841	Bygging av fartøyer	45	1,5	2,1	2,6	1,1	0,7
38411	Bygging av skip	31	1,3	2,1	2,6	1,0	0,3
38412	Bygging av båter	3	0,9	0,1	-1,0	2,4	3,3
38413, 38414	Produksjon av motorer og spesialdelar for skip og båter	11	2,4	2,6	3,6	1,3	1,3
3842-3849	Produksjon av jernbanemateriell, motorkjøretøyer mv.	12	3,1	1,4	1,7	2,2	0,8
385, 390	Produksjon av tekniske og vitenskapelige instrumenter etc. og industriproduksjon ellers	13	6,2	7,2	7,6	9,1	8,6

² Tallene er sterkt påvirket av foretak som har stor virksomhet også i andre bransjer.

¹ For English translation of industry group, see annex 6. ² The influence of enterprises with great activity in other industries is strong.

Tabell 3 (forts.). Utvalgte nøkkeltall for hver bransje. 1982 - 1986. Identiske foretak Selected ratios for each industry group. 1982 - 1986. Identical enterprises

Nøkkeltall		1982	1983	1984	1985	1986
Bransje 1986		Prosent				
EGENKAPITALRENTABILITET RETURN ON EQUITY						
2,3	Oljeutvinning, bergverksdrift og industri	11,8	37,1	52,5	55,0	21,6
2	Oljeutvinning og bergverksdrift	13,1	69,6	110,5	107,0	36,3
22	Utvinning av råolje og naturgass	13,7	71,4	106,2	106,2	35,8
21, 23, 29	Bergverksdrift	-102,8	.	.	263,4	71,9
3	Industri	11,2	22,2	27,1	24,8	11,7
31	Produksjon av næringsmidler, drikkevarer og tobakksvarer	30,4	34,0	33,9	24,7	29,1
311-312	Produksjon av næringsmidler	24,3	31,2	29,8	17,0	24,0
3111	Slaktning og produksjon av kjøttvarer	32,9	25,6	25,0	31,3	24,1
3112	Produksjon av meierivarer	86,7	105,9	91,5	63,4	72,8
3113	Konservering av frukt og grønnsaker	:	:	:	:	:
3114	Produksjon av fiskevarer	12,2	16,3	10,2	11,6	6,0
3115	Produksjon av olje og fett	12,1	28,8	28,3	-24,5	7,9
3116	Produksjon av kornvarer	24,6	31,4	25,3	27,7	32,5
3117	Produksjon av bakervarer	20,5	11,0	6,1	61,5	22,9
3119	Produksjon av sjokolade og sukkervarer	:	:	:	:	:
312	Produksjon av næringsmidler ellers og dyrefôr	26,7	38,3	32,7	46,0	50,6
313, 314	Produksjon av drikkevarer og tobakksvarer	59,4	46,2	51,2	52,1	45,2
32	Produksjon av tekstilvarer, bekleddingsvarer, lær og lærvarer	19,2	9,9	11,3	12,1	12,0
321	Produksjon av tekstilvarer	15,0	12,5	9,2	10,5	12,2
322	Produksjon av klær, unntatt skotøy	43,4	-0,3	19,8	17,4	-2,2
323, 324	Produksjon av lær og lær- og skinnvarer og skotøy	1,7	-0,3	23,5	25,0	55,6
33	Produksjon av trevarer	14,8	22,8	9,0	16,8	21,5
331	Produksjon av trevarer, unntatt møbler og innredninger	11,8	23,1	8,0	15,4	19,5
332	Produksjon av møbler og innredninger av tre	27,3	21,4	12,1	20,7	27,3
34	Treforedling, grafisk produksjon og forlagsvirksomhet	10,8	32,8	37,7	37,2	29,8
341	Treforedling	1,1	28,9	33,6	33,5	28,1
3411	Produksjon av papirmasse, papir og papp	-6,1	27,7	38,5	38,3	28,0
3412, 3419	Produksjon av papir- og pappemballasje og papir- og pappvarer ellers	29,0	32,7	17,5	16,5	28,4
342	Grafisk produksjon og forlagsvirksomhet	35,4	42,6	47,6	44,3	32,7
3421	Grafisk produksjon	-2,2	22,3	16,0	43,4	9,9
3422	Forlagsvirksomhet	44,4	46,7	52,4	44,4	35,8
35	Produksjon av kjemiske produkter, mineralolje-, kull-, gummi- og plastprodukter	11,1	14,1	22,1	34,9	14,7
351	Produksjon av kjemiske råvarer ¹	9,5	11,6	22,1	37,6	12,8
352-354	Produksjon av kjemiske produkter, jordolje- og kullprodukter, raffinering av jordolje	13,6	25,4	22,9	24,9	21,1
355	Produksjon og reparasjon av gummiprodukter	65,0	-9,2	-11,3	-3,1	18,6
356	Produksjon av plastvarer	36,3	18,4	24,4	36,1	40,0
36	Produksjon av mineralske produkter	22,6	15,2	20,1	32,0	31,7
361	Produksjon av keramiske produkter	33,3	12,4	14,9	17,1	38,6
362	Produksjon av glass og glassvarer	30,4	29,5	11,9	32,5	23,5
369	Produksjon av mineralske produkter ellers	17,8	10,2	24,1	34,6	34,0
37	Produksjon av metaller	-19,3	24,2	39,5	19,4	-3,7
371	Produksjon av jern, stål og ferrolegeringer	-22,1	17,4	33,1	17,8	-8,4
372	Produksjon av ikke-jernholdige metaller	-9,7	47,7	61,8	25,4	15,7
38, 39	Produksjon av verkstedprodukter og industriproduksjon ellers	22,9	21,5	21,8	17,7	4,3
381	Produksjon av metallvarer	30,4	10,1	21,9	18,0	30,7
382	Produksjon av maskiner	20,5	20,5	23,0	18,0	-7,4
383	Produksjon av elektriske apparater og materiell	19,8	22,1	15,8	13,4	13,3
384	Produksjon av transportmidler	33,5	26,1	30,0	19,4	8,7
3841	Bygging av fartøyer	36,6	42,1	46,8	21,4	11,4
38411	Bygging av skip	38,2	52,9	54,5	24,7	5,6
38412	Bygging av båter	12,9	1,5	-19,1	54,9	67,6
38413, 38414	Produksjon av motorer og spesialdeler for skip og båter	37,7	28,4	40,2	11,3	14,9
3842-3849	Produksjon av jernbanemateriell, motorkjøretøyer mv.	30,8	11,5	13,9	17,4	6,0
385, 390	Produksjon av tekniske og vitenskapelige instrumenter etc. og industriproduksjon ellers	55,4	53,2	47,2	56,8	53,4

¹ Se note 2, side 53.¹ See note 2, page 53.

Tabell 3 (forts.). Utvalgte nøkkeltall for hver bransje. 1982 - 1986. Identiske foretak Selected ratios for each industry group. 1982 - 1986. Identical enterprises

Nøkkeltall Bransje 1986	1982	1983	1984	1985	1986
	Prosent				
TOTALRENTABILITET FØR SKATT RETURN ON CAPITAL BEFORE TAXES					
2,3 Oljeutvinning, bergverksdrift og industri ¹	19,8	23,5	26,3	29,9	13,6
2 Oljeutvinning og bergverksdrift ¹	31,3	35,8	38,4	45,8	18,4
22 Utvinning av råolje og naturgass ¹	32,0	36,6	38,7	46,2	18,4
21, 23, 29 Bergverksdrift	5,4	-3,9	20,9	18,5	18,3
3 Industri	8,2	10,1	11,6	10,9	8,5
31 Produksjon av næringsmidler, drikkevarer og tobakksvarer	11,6	12,6	12,5	11,3	12,0
311-312 Produksjon av næringsmidler	11,0	12,5	12,0	10,0	11,2
3111 Slaktning og produksjon av kjøttvarer	12,9	12,0	11,5	13,2	12,2
3112 Produksjon av meierivarer	17,0	20,5	19,0	15,3	17,8
3113 Konservering av frukt og grønnsaker	:	:	:	:	:
3114 Produksjon av fiskevarer	8,5	10,4	8,8	8,7	7,4
3115 Produksjon av olje og fett	8,0	11,8	11,6	-0,3	5,8
3116 Produksjon av kornvarer	9,9	10,2	9,6	9,2	10,0
3117 Produksjon av bakervarer	12,2	9,6	8,4	17,1	11,8
3119 Produksjon av sjokolade og sukkervarer	:	:	:	:	:
312 Produksjon av næringsmidler ellers og dyrefôr	12,0	14,4	13,9	17,5	19,7
313, 314 Produksjon av drikkevarer og tobakksvarer	13,6	12,7	14,6	16,2	14,9
32 Produksjon av tekstilvarer, bekledningsvarer, lær og lærvarer	11,2	8,7	8,7	8,7	8,6
321 Produksjon av tekstilvarer	9,8	9,2	8,1	8,3	8,4
322 Produksjon av klær, unntatt skotøy	18,7	7,3	10,7	9,5	6,5
323, 324 Produksjon av lær og lær- og skinnvarer og skotøy	6,8	6,0	12,0	11,6	18,1
33 Produksjon av trevarer	9,6	11,1	7,9	9,7	11,0
331 Produksjon av trevarer, unntatt møbler og innredninger	8,9	11,2	7,7	9,6	10,8
332 Produksjon av møbler og innredninger av tre	11,7	10,8	8,7	9,9	11,5
34 Treforedling, grafisk produksjon og forlagsvirksomhet	8,5	12,2	13,4	13,3	12,1
341 Treforedling	7,4	11,9	13,1	12,9	12,1
3411 Produksjon av papirmasse, papir og papp	6,6	11,8	14,3	14,2	12,3
3412, 3419 Produksjon av papir- og pappemballasje og papir- og pappvarer ellers	11,6	12,6	8,3	8,0	11,3
342 Grafisk produksjon og forlagsvirksomhet	11,3	12,8	14,0	13,9	12,2
3421 Grafisk produksjon	4,6	7,8	7,2	11,1	8,4
3422 Forlagsvirksomhet	13,0	14,0	15,5	14,5	12,9
35 Produksjon av kjemiske produkter, mineralolje-, kull-, gummi- og plastprodukter	9,4	9,9	11,7	12,9	11,1
351 Produksjon av kjemiske råvarer ²	9,0	9,4	11,6	13,0	10,9
352-354 Produksjon av kjemiske produkter, jordolje- og kullprodukter, raffinering av jordolje	10,1	12,6	12,5	12,6	11,9
355 Produksjon og reparasjon av gummiprodukter	18,3	3,5	4,3	4,9	9,2
356 Produksjon av plastvarer	13,6	10,0	10,3	13,0	15,3
36 Produksjon av mineralske produkter	11,2	9,8	10,9	12,6	12,9
361 Produksjon av keramiske produkter	12,4	8,5	8,8	8,6	16,5
362 Produksjon av glass og glassvarer	17,6	17,9	11,1	18,6	16,5
369 Produksjon av mineralske produkter ellers	9,7	8,2	11,2	11,7	11,6
37 Produksjon av metaller	1,8	11,5	16,9	12,2	4,2
371 Produksjon av jern, stål og ferrolegeringer	1,9	10,1	14,5	11,6	3,0
372 Produksjon av ikke-jernholdige metaller	1,6	18,0	27,2	15,0	9,5
38, 39 Produksjon av verkstedprodukter og industriproduksjon ellers	8,3	8,0	8,7	7,8	5,1
381 Produksjon av metallvarer	11,3	7,8	10,5	10,1	13,2
382 Produksjon av maskiner	7,5	7,4	8,5	7,7	2,7
383 Produksjon av elektriske apparater og materiell	9,9	10,2	8,8	7,6	7,6
384 Produksjon av transportmidler	6,9	6,0	7,3	5,5	5,7
3841 Bygging av fartøyer	5,5	5,6	6,8	4,5	5,5
38411 Bygging av skip	4,7	5,0	5,7	4,1	5,0
38412 Bygging av båter	7,7	8,6	5,0	10,0	11,2
38413, 38414 Produksjon av motorer og spesialdeler for skip og båter	9,1	8,2	13,2	5,5	6,9
3842-3849 Produksjon av jernbanemateriell, motorkjøretøyer mv.	11,3	7,5	8,8	8,8	6,3
385, 390 Produksjon av tekniske og vitenskapelige instrumenter etc. og industriproduksjon ellers	14,8	14,9	14,8	16,5	18,3

¹ Fra 1985, ikke medregnet statens direkte økonomiske engasjement i oljevirkomheten (se side 14).

² Se note 2, side 53.

³ From 1985, excl. the State's direct financial involvement in oil activity (see page 16). ² See note 2, page 53.

Tabell 3 (forts.). Utvalgte nøkkeltall for hver bransje. 1982 - 1986. Identiske foretak Selected ratios for each industry group. 1982 - 1986. Identical enterprises

Nøkkeltall		1982	1983	1984	1985	1986
Bransje 1986						
		Prosent				
RESULTATGRAD PROFIT MARGIN						
2,3	Oljeutvinning, bergverksdrift og industri	18,9	21,7	24,4	27,2	15,0
2	Oljeutvinning og bergverksdrift	34,0	35,8	39,0	44,1	24,7
22	Utvinning av råolje og naturgass	34,4	36,5	39,2	44,5	24,8
21, 23, 29	Bergverksdrift	7,8	-4,4	21,3	17,3	16,7
3	Industri	7,0	8,7	9,7	9,3	8,0
31	Produksjon av næringsmidler, drikkevarer og tobakksvarer	4,5	4,9	4,9	4,4	4,8
311-312	Produksjon av næringsmidler	4,2	4,9	4,8	4,0	4,5
3111	Slaktning og produksjon av kjøttvarer	3,1	3,0	3,0	3,4	3,0
3112	Produksjon av meierivarer	7,6	9,2	8,0	6,2	7,2
3113	Konservering av frukt og grønnsaker	:	:	:	:	:
3114	Produksjon av fiskevarer	4,4	4,9	4,3	4,2	3,5
3115	Produksjon av olje og fett	4,0	6,1	5,8	-0,2	4,0
3116	Produksjon av kornvarer	4,8	4,8	4,2	3,9	4,4
3117	Produksjon av bakervarer	6,3	4,9	4,1	8,5	5,9
3119	Produksjon av sjokolade og sukkervarer	:	:	:	:	:
312	Produksjon av næringsmidler ellers og dyrefôr	5,5	6,4	6,2	7,2	8,1
313, 314	Produksjon av drikkevarer og tobakksvarer	5,5	4,9	5,3	6,0	5,7
32	Produksjon av tekstilvarer, bekledningsvarer, lær og lærvarer	7,7	5,2	5,8	5,4	5,5
321	Produksjon av tekstilvarer	7,6	7,3	6,1	5,8	6,1
322	Produksjon av klær, unntatt skotøy	9,4	3,9	5,4	4,7	3,1
323, 324	Produksjon av lær og lær- og skinnvarer og skotøy	3,1	2,6	4,8	4,6	8,1
33	Produksjon av trevarer	6,2	7,3	4,9	5,8	6,6
331	Produksjon av trevarer, unntatt møbler og innredninger	5,9	7,7	5,2	6,3	6,8
332	Produksjon av møbler og innredninger av tre	6,7	6,1	4,4	4,9	6,3
34	Treforedling, grafisk produksjon og forlagsvirksomhet	5,9	8,1	8,5	8,3	7,8
341	Treforedling	6,3	9,7	9,8	9,1	9,1
3411	Produksjon av papirmasse, papir og papp	6,3	10,5	11,2	10,7	10,1
3412, 3419	Produksjon av papir- og pappemballasje og papir- og pappvarer ellers	6,3	7,3	5,3	4,8	6,7
342	Grafisk produksjon og forlagsvirksomhet	5,3	6,0	6,8	7,1	6,2
3421	Grafisk produksjon	2,6	4,4	4,1	6,5	4,4
3422	Forlagsvirksomhet	5,8	6,3	7,3	7,2	6,5
35	Produksjon av kjemiske produkter, mineralolje-, kull-, gummi- og plastprodukter	19,1	21,6	25,0	27,9	30,1
351	Produksjon av kjemiske råvarer ¹	40,5	47,5	53,1	57,4	62,4
352-354	Produksjon av kjemiske produkter, jordolje- og kullprodukter, raffinering av jordolje	6,9	8,4	8,5	8,2	8,0
355	Produksjon og reparasjon av gummiprodukter	14,6	2,7	3,0	3,1	6,3
356	Produksjon av plastvarer	6,7	4,8	5,0	6,1	7,4
36	Produksjon av mineralske produkter	6,7	6,4	7,1	8,1	7,9
361	Produksjon av keramiske produkter	9,3	6,3	6,2	6,0	12,5
362	Produksjon av glass og glassvarer	9,4	11,1	7,4	12,5	11,1
369	Produksjon av mineralske produkter ellers	5,7	5,3	7,2	7,4	6,8
37	Produksjon av metaller	2,2	12,3	16,3	13,7	5,8
371	Produksjon av jern, stål og ferrolegeringer	2,5	12,0	15,7	14,5	4,7
372	Produksjon av ikke-jernholdige metaller	1,4	13,1	18,1	11,4	9,0
38, 39	Produksjon av verkstedprodukter og industriproduksjon ellers	7,1	7,0	7,7	6,8	4,8
381	Produksjon av metallvarer	7,4	5,2	6,8	6,3	8,3
382	Produksjon av maskiner	7,5	7,2	8,8	8,2	3,2
383	Produksjon av elektriske apparater og materiell	7,5	7,9	6,7	5,7	5,7
384	Produksjon av transportmidler	5,2	4,9	5,6	3,8	4,2
3841	Bygging av fartøyer	4,6	5,1	5,9	3,4	4,4
38411	Bygging av skip	4,3	4,8	5,5	3,2	4,4
38412	Bygging av båter	5,7	5,8	3,1	5,8	6,8
38413, 38414	Produksjon av motorer og spesialdeler for skip og båter	5,2	5,9	7,9	3,8	4,1
3842-3849	Produksjon av jernbanemateriell, motorkjøretøyer mv.	6,4	4,6	4,9	4,8	3,7
385, 390	Produksjon av tekniske og vitenskapelige instrumenter etc. og industriproduksjon ellers	11,3	12,2	12,9	12,8	13,1

¹ Se note 2, side 53.¹ See note 2, page 53.

Tabell 3 (forts.). Utvalgte nøkkeltall for hver bransje. 1982 - 1986. Identiske foretak Selected ratios for each industry group. 1982 - 1986. Identical enterprises

Nøkkeltall Bransje 1986	1982	1983	1984	1985	1986
LIKVIDITETSGRAD 1 BANKERS RATIO					
2,3 Oljeutvinning, bergverksdrift og industri	1,09	1,08	1,03	0,97	1,02
2 Oljeutvinning og bergverksdrift	0,90	0,82	0,79	0,76	0,88
22 Utvinning av råolje og naturgass	0,88	0,81	0,78	0,76	0,87
21, 23, 29 Bergverksdrift	1,40	1,20	1,43	1,21	1,32
3 Industri	1,25	1,30	1,26	1,16	1,10
31 Produksjon av næringsmidler, drikkevarer og tobakkvarer	1,35	1,37	1,41	1,41	1,33
311-312 Produksjon av næringsmidler	1,41	1,40	1,46	1,46	1,41
3111 Slakting og produksjon av kjøttvarer	1,66	1,54	1,56	1,48	1,53
3112 Produksjon av meierivarer	0,97	1,00	1,04	1,14	1,23
3113 Konservering av frukt og grønnsaker	:	:	:	:	:
3114 Produksjon av fiskevarer	1,25	1,29	1,27	1,31	1,21
3115 Produksjon av olje og fett	1,63	1,55	1,80	1,94	1,67
3116 Produksjon av kornvarer	1,23	1,25	1,26	1,38	1,34
3117 Produksjon av bakervarer	1,02	1,03	0,98	1,16	1,06
3119 Produksjon av sjokolade og sukkervarer	:	:	:	:	:
312 Produksjon av næringsmidler ellers og dyrefôr	1,41	1,39	1,44	1,15	1,12
313, 314 Produksjon av drikkevarer og tobakkvarer	1,15	1,25	1,25	1,25	1,12
32 Produksjon av tekstilvarer, bekledningsvarer, lær og lærvarer	2,05	2,07	1,98	1,88	1,74
321 Produksjon av tekstilvarer	2,01	2,04	2,02	1,94	1,78
322 Produksjon av klær, unntatt skotøy	2,25	2,30	1,98	1,78	1,67
323, 324 Produksjon av lær og lær- og skinnvarer og skotøy	2,03	1,84	1,66	1,55	1,59
33 Produksjon av trevarer	1,60	1,55	1,56	1,49	1,45
331 Produksjon av trevarer, unntatt møbler og innredninger	1,59	1,59	1,58	1,53	1,49
332 Produksjon av møbler og innredninger av tre	1,62	1,45	1,51	1,40	1,37
34 Treforedling, grafisk produksjon og forlagsvirksomhet	1,34	1,43	1,39	1,38	1,35
341 Treforedling	1,54	1,64	1,59	1,56	1,54
3411 Produksjon av papirmasse, papir og papp	1,64	1,81	1,74	1,73	1,69
3412, 3419 Produksjon av papir- og pappemballasje og papir- og pappvarer ellers	1,23	1,20	1,20	1,16	1,19
342 Grafisk produksjon og forlagsvirksomhet	1,08	1,16	1,15	1,17	1,14
3421 Grafisk produksjon	1,32	1,46	1,11	1,23	1,15
3422 Forlagsvirksomhet	1,04	1,10	1,15	1,16	1,14
35 Produksjon av kjemiske produkter, mineralolje-, kull-, gummi- og plastprodukter	0,84	0,94	0,62	0,58	0,48
351 Produksjon av kjemiske råvarer ¹	0,63	0,79	0,44	0,45	0,35
352-354 Produksjon av kjemiske produkter, jordolje- og kullpro- dukter, raffinering av jordolje	1,58	1,50	1,48	1,41	1,28
355 Produksjon og reparasjon av gummiprodukter	1,94	1,54	1,16	1,38	1,96
356 Produksjon av plastvarer	1,48	1,46	1,39	1,30	1,32
36 Produksjon av mineralske produkter	1,44	1,47	1,40	1,30	1,33
361 Produksjon av keramiske produkter	1,93	1,98	1,69	1,70	1,84
362 Produksjon av glass og glassvarer	1,47	1,69	1,56	1,74	1,58
369 Produksjon av mineralske produkter ellers	1,36	1,35	1,33	1,18	1,21
37 Produksjon av metaller	1,47	1,55	1,71	1,49	1,35
371 Produksjon av jern, stål og ferrolegeringer	1,33	1,48	1,58	1,31	1,20
372 Produksjon av ikke-jernholdige metaller	2,14	1,83	2,26	2,47	1,95
38, 39 Produksjon av verkstedprodukter og industriproduksjon ellers	1,27	1,31	1,36	1,32	1,29
381 Produksjon av metallvarer	1,55	1,56	1,50	1,52	1,61
382 Produksjon av maskiner	1,25	1,26	1,35	1,27	1,22
383 Produksjon av elektriske apparater og materiell	1,33	1,46	1,45	1,44	1,46
384 Produksjon av transportmidler	1,18	1,22	1,23	1,24	1,18
3841 Bygging av fartøyer	1,09	1,11	1,14	1,15	1,13
38411 Bygging av skip	1,06	1,08	1,10	1,10	1,10
38412 Bygging av båter	1,48	1,30	1,23	1,19	1,06
38413, 38414 Produksjon av motorer og spesialdelene for skip og båter	1,25	1,31	1,36	1,46	1,31
3842-3849 Produksjon av jernbanemateriell, motorkjøretøyer mv.	1,48	1,60	1,57	1,56	1,43
385, 390 Produksjon av tekniske og vitenskapelige instrumenter etc. og industriproduksjon ellers	1,34	1,34	1,38	1,46	1,50

¹ Se note 2, side 53.¹ See note 2, page 53.

Tabell 3 (forts.). Utvalgte nøkkeltall for hver bransje. 1982 - 1986. Identiske foretak Selected ratios for each industry group. 1982 - 1986. identical enterprises

Nøkkeltall ¹		1982	1983	1984	1985	1986
Bransje 1986						
GJELDSRENTEGRAD INTEREST MARGIN						
2,3	Oljeutvinning, bergverksdrift og industri	0,78	0,53	0,44	0,36	0,60
2	Oljeutvinning og bergverksdrift	0,85	0,53	0,43	0,31	0,54
22	Utvinnning av råolje og naturgass	0,84	0,51	0,43	0,31	0,54
21, 23, 29	Bergverksdrift	1,44	.	0,40	0,40	0,41
3	Industri	0,72	0,54	0,46	0,46	0,58
31	Produksjon av næringsmidler, drikkevarer og tobakksvarer	0,48	0,45	0,43	0,51	0,47
311-312	Produksjon av næringsmidler	0,54	0,48	0,48	0,62	0,55
3111	Slaktning og produksjon av kjøttvarer	0,53	0,57	0,55	0,50	0,55
3112	Produksjon av meierivarer	0,29	0,25	0,25	0,31	0,31
3113	Konservering av frukt og grønnsaker	:	:	:	:	:
3114	Produksjon av fiskevarer	0,71	0,71	0,80	0,77	0,86
3115	Produksjon av olje og fett	0,53	0,28	0,28	.	0,68
3116	Produksjon av kornvarer	0,84	0,80	0,82	0,80	0,77
3117	Produksjon av bakervarer	0,50	0,66	0,81	0,32	0,58
3119	Produksjon av sjokolade og sukkervarer	:	:	:	:	:
312	Produksjon av næringsmidler ellers og dyrefôr	0,61	0,53	0,52	0,40	0,39
313, 314	Produksjon av drikkevarer og tobakksvarer	0,27	0,32	0,26	0,25	0,27
32	Produksjon av tekstilvarer, bekledningsvarer, lær og lærvarer	0,54	0,69	0,62	0,61	0,61
321	Produksjon av tekstilvarer	0,58	0,62	0,66	0,63	0,57
322	Produksjon av klær, unntatt skotøy	0,41	1,01	0,51	0,54	1,08
323, 324	Produksjon av lær og lær- og skinnvarer og skotøy	0,95	10,1	0,57	0,55	0,31
33	Produksjon av trevarer	0,62	0,49	0,69	0,53	0,48
331	Produksjon av trevarer, unntatt møbler og innredninger	0,65	0,45	0,71	0,55	0,49
332	Produksjon av møbler og innredninger av tre	0,56	0,60	0,65	0,48	0,48
34	Treforedling, grafisk produksjon og forlagsvirksomhet	0,78	0,50	0,43	0,39	0,42
341	Treforedling	0,98	0,54	0,46	0,42	0,44
3411	Produksjon av papirmasse, papir og papp	1,15	0,59	0,47	0,42	0,46
3412, 3419	Produksjon av papir- og pappemballasje og papir- og pappvarer ellers	0,39	0,30	0,44	0,46	0,38
342	Grafisk produksjon og forlagsvirksomhet	0,45	0,40	0,36	0,32	0,38
3421	Grafisk produksjon	1,08	0,56	0,72	0,44	0,80
3422	Forlagsvirksomhet	0,39	0,38	0,33	0,30	0,33
35	Produksjon av kjemiske produkter, mineralolje-, kull-, gummi- og plastprodukter	0,73	0,69	0,58	0,45	0,73
351	Produksjon av kjemiske råvarer ¹	0,76	0,74	0,59	0,46	0,77
352-354	Produksjon av kjemiske produkter, jordolje- og kullprodukter, raffinering av jordolje	0,67	0,48	0,49	0,42	0,43
355	Produksjon og reparasjon av gummiprodukter	0,36	1,59	1,51	1,13	0,55
356	Produksjon av plastvarer	0,51	0,61	0,52	0,42	0,36
36	Produksjon av mineralske produkter	0,53	0,61	0,55	0,41	0,42
361	Produksjon av keramiske produkter	0,43	0,65	0,58	0,52	0,31
362	Produksjon av glass og glassvarer	0,25	0,24	0,48	0,28	0,38
369	Produksjon av mineralske produkter ellers	0,64	0,74	0,56	0,44	0,45
37	Produksjon av metaller	3,67	0,51	0,33	0,46	1,29
371	Produksjon av jern, stål og ferrolegeringer	3,71	0,62	0,40	0,51	1,85
372	Produksjon av ikke-jernholdige metaller	3,40	0,23	0,13	0,20	0,36
38, 39	Produksjon av verkstedprodukter og industriproduksjon ellers	0,53	0,48	0,44	0,47	0,81
381	Produksjon av metallvarer	0,47	0,68	0,46	0,51	0,38
382	Produksjon av maskiner	0,60	0,53	0,43	0,46	1,67
383	Produksjon av elektriske apparater og materiell	0,40	0,33	0,42	0,47	0,50
384	Produksjon av transportmidler	0,57	0,58	0,53	0,58	0,82
3841	Bygging av fartøyer	0,64	0,54	0,50	0,64	0,84
38411	Bygging av skip	0,68	0,53	0,47	0,64	0,93
38412	Bygging av båter	0,84	0,98	1,34	0,57	0,49
38413, 38414	Produksjon av motorer og spesialdeler for skip og båter	0,51	0,51	0,51	0,65	0,66
3842-3849	Produksjon av jernbanemateriell, motorkjøretøyer mv.	0,46	0,66	0,60	0,49	0,75
385, 390	Produksjon av tekniske og vitenskapelige instrumenter etc. og industriproduksjon ellers	0,41	0,37	0,37	0,23	0,25

¹ Se note 2, side 53.

¹ See note 2, page 53.

Tabell 3 (forts.). Utvalgte nøkkeltall for hver bransje. 1982 - 1986. Identiske foretak Selected ratios for each industry group. 1982 - 1986. Identical enterprises

Nøkkeltall Bransje 1986	1982	1983	1984	1985	1986
	Prosent				
ARBEIDSKAPITAL I PROSENT AV TOTALKAPITAL					
WORKING CAPITAL IN PER CENT OF TOTAL CAPITAL					
2,3 Oljeutvinning, bergverksdrift og industri ¹	3,3	2,8	1,1	-1,3	0,8
2 Oljeutvinning og bergverksdrift ¹	-3,2	-5,6	-6,3	-8,3	-2,7
22 Utvinning av råolje og naturgass ¹	-3,6	-5,8	-6,6	-8,5	-2,9
21, 23, 29 Bergverksdrift	12,6	7,5	13,2	7,5	12,0
3 Industri	10,2	12,2	10,9	6,9	4,2
31 Produksjon av næringsmidler, drikkevarer og tobakksvarer	16,0	16,9	18,4	18,2	15,6
311-312 Produksjon av næringsmidler	18,2	18,1	19,8	19,8	18,4
3111 Slaktning og produksjon av kjøttvarer	26,1	21,9	22,6	20,2	21,7
3112 Produksjon av meierivarer	-1,8	-	2,2	6,7	11,2
3113 Konservering av frukt og grønnsaker	:	:	:	:	:
3114 Produksjon av fiskevarer	12,3	14,1	12,8	14,1	11,1
3115 Produksjon av olje og fett	24,8	24,7	30,1	34,2	26,0
3116 Produksjon av kornvarer	10,8	12,5	13,4	19,0	17,3
3117 Produksjon av bakervarer	0,9	1,4	-1,1	8,0	2,8
3119 Produksjon av sjokolade og sukkervarer	:	:	:	:	:
312 Produksjon av næringsmidler ellers og dyrefôr	18,3	19,0	19,9	7,5	6,2
313, 314 Produksjon av drikkevarer og tobakksvarer	7,6	11,8	12,4	12,5	6,5
32 Produksjon av tekstilvarer, bekledningsvarer, lær og lærvarer	37,6	38,0	36,5	34,7	32,3
321 Produksjon av tekstilvarer	36,6	37,4	36,4	35,1	32,4
322 Produksjon av klær, unntatt skotøy	41,3	41,1	38,4	35,0	32,2
323, 324 Produksjon av lær og lær- og skinnvarer og skotøy	41,5	36,5	32,3	29,0	31,4
33 Produksjon av trevarer	25,2	23,9	23,8	22,1	20,8
331 Produksjon av trevarer, unntatt møbler og innredninger	24,9	25,1	24,3	23,2	22,2
332 Produksjon av møbler og innredninger av tre	26,1	20,3	22,7	19,6	17,7
34 Treforedling, grafisk produksjon og forlagsvirksomhet	13,0	16,2	16,3	15,8	14,2
341 Treforedling	16,6	19,9	20,6	19,8	18,6
3411 Produksjon av papirmasse, papir og papp	17,9	22,7	23,7	23,2	21,3
3412, 3419 Produksjon av papir- og pappemballasje og papir- og					
pappvarer ellers	10,6	8,7	9,2	7,8	9,0
342 Grafisk produksjon og forlagsvirksomhet	4,6	8,3	8,0	8,9	7,2
3421 Grafisk produksjon	15,1	21,0	6,6	11,0	7,7
3422 Forlagsvirksomhet	2,0	5,4	8,3	8,4	7,1
35 Produksjon av kjemiske produkter, mineralolje-, kull-, gummi-					
og plastprodukter	-5,1	-2,2	-14,7	-19,6	-21,2
351 Produksjon av kjemiske råvarer ²	-11,3	-7,0	-22,0	-26,0	-26,3
352-354 Produksjon av kjemiske produkter, jordolje- og kullpro-					
dukter, raffinering av jordolje	19,8	17,5	17,3	15,4	11,9
355 Produksjon og reparasjon av gummiprodukter	29,0	20,5	7,2	18,7	33,7
356 Produksjon av plastvarer	21,5	22,0	19,1	15,3	15,7
36 Produksjon av mineralske produkter	16,5	17,8	16,7	13,9	14,6
361 Produksjon av keramiske produkter	30,3	32,1	27,0	27,5	31,0
362 Produksjon av glass og glassvarer	19,0	26,5	22,8	28,8	25,0
369 Produksjon av mineralske produkter ellers	13,5	13,6	13,8	8,6	9,8
37 Produksjon av metaller	13,4	16,0	21,0	13,6	9,7
371 Produksjon av jern, stål og ferrolegeringer	9,6	13,3	16,9	8,7	5,5
372 Produksjon av ikke-jernholdige metaller	29,8	27,8	39,1	37,2	26,6
38, 39 Produksjon av verkstedprodukter og industriproduksjon ellers	14,5	16,2	18,2	16,4	15,6
381 Produksjon av metallvarer	22,9	23,2	22,4	22,7	25,5
382 Produksjon av maskiner	13,2	13,5	17,0	13,9	11,5
383 Produksjon av elektriske apparater og materiell	18,3	23,3	23,3	22,5	23,7
384 Produksjon av transportmidler	10,0	11,5	12,1	13,0	11,8
3841 Bygging av fartøyer	5,4	6,2	7,7	8,6	9,1
38411 Bygging av skip	3,3	4,1	5,5	5,8	7,3
38412 Bygging av båter	23,9	15,6	15,2	12,0	3,4
38413, 38414 Produksjon av motorer og spesialdeler for skip og					
båter	13,0	16,2	17,9	23,4	19,4
3842-3849 Produksjon av jernbanemateriell, motorkjøretøyer mv.	24,5	29,0	26,7	26,8	20,4
385, 390 Produksjon av tekniske og vitenskapelige instrumenter etc.					
og industriproduksjon ellers	16,9	17,3	20,0	22,3	25,5

¹ Se note 1, side 55. ² Se note 2, side 53.

¹ See note 1, page 55. ² See note 2, page 53.

Tabell 3 (forts.). Utvalgte nøkkeltall for hver bransje. 1982 - 1986. Identiske foretak Selected ratios for each industry group. 1982 - 1986. Identical enterprises

Nøkkeltall Bransje 1986	1982	1983	1984	1985	1986
	Prosent				
EGENKAPITALANDEL PR. 31.12.					
EQUITY IN PER CENT OF TOTAL CAPITAL 31 DEC.					
2,3 Oljeutvinning, bergverksdrift og industri ¹	12,8	13,5	13,5	17,3	18,0
2 Oljeutvinning og bergverksdrift ¹	7,4	7,7	7,2	13,2	14,5
22 Utvinning av råolje og naturgass ¹	7,6	8,1	7,4	13,3	14,5
21, 23, 29 Bergverksdrift	0,4	-13,5	-1,4	9,9	17,3
3 Industri	18,5	19,9	21,7	22,1	21,4
31 Produksjon av næringsmidler, drikkevarer og tobakksvarer	18,6	19,0	19,9	20,3	19,0
311-312 Produksjon av næringsmidler	19,4	19,2	20,0	19,6	18,8
3111 Slakting og produksjon av kjøttvarer	18,4	19,1	18,9	20,3	21,6
3112 Produksjon av meierivarer	13,6	14,2	16,1	16,0	15,9
3113 Konservering av frukt og grønnsaker	:	:	:	:	:
3114 Produksjon av fiskevarer	18,3	17,0	16,0	17,4	15,0
3115 Produksjon av olje og fett	29,1	26,7	29,5	23,6	19,0
3116 Produksjon av kornvarer	6,3	6,4	6,6	6,1	6,9
3117 Produksjon av bakervarer	21,5	19,2	18,3	17,3	17,3
3119 Produksjon av sjokolade og sukkervarer	:	:	:	:	:
312 Produksjon av næringsmidler ellers og dyrefôr	15,9	16,5	20,8	20,7	21,6
313, 314 Produksjon av drikkevarer og tobakksvarer	15,8	18,1	19,6	22,7	19,6
32 Produksjon av tekstilvarer, bekledningsvarer, lær og lærvarer	23,9	25,8	25,7	25,4	25,2
321 Produksjon av tekstilvarer	24,3	26,8	26,8	26,9	26,8
322 Produksjon av klær, unntatt skotøy	23,2	23,7	23,5	21,7	20,1
323, 324 Produksjon av lær og lær- og skinnvarer og skotøy	19,2	17,6	17,4	17,7	20,4
33 Produksjon av trevarer	22,4	23,6	25,8	24,6	24,4
331 Produksjon av trevarer, unntatt møbler og innredninger	24,3	25,1	26,2	25,6	26,9
332 Produksjon av møbler og innredninger av tre	17,2	19,0	24,6	22,3	19,2
34 Treforedling, grafisk produksjon og forlagsvirksomhet	15,6	17,9	18,5	21,2	21,3
341 Treforedling	15,7	19,0	19,3	21,5	21,9
3411 Produksjon av papirmasse, papir og papp	15,0	18,2	19,0	21,8	21,8
3412, 3419 Produksjon av papir- og pappemballasje og papir- og pappvarer ellers	19,2	22,3	20,5	20,3	21,9
342 Grafisk produksjon og forlagsvirksomhet	15,4	15,6	16,8	20,9	20,4
3421 Grafisk produksjon	13,9	14,2	10,1	16,5	16,1
3422 Forlagsvirksomhet	15,8	15,9	18,3	21,7	21,1
35 Produksjon av kjemiske produkter, mineralolje-, kull-, gummi- og plastprodukter	21,3	20,5	20,5	18,9	20,9
351 Produksjon av kjemiske råvarer ²	21,2	19,8	19,6	17,6	20,1
352-354 Produksjon av kjemiske produkter, jordolje- og kullpro- dukter, raffinering av jordolje	22,3	24,4	25,8	27,4	28,3
355 Produksjon og reparasjon av gummiprodukter	20,6	22,0	17,4	21,4	21,1
356 Produksjon av plastvarer	17,6	18,6	17,6	20,3	20,5
36 Produksjon av mineralske produkter	20,1	21,2	21,6	20,2	19,8
361 Produksjon av keramiske produkter	21,4	22,6	21,8	24,8	28,3
362 Produksjon av glass og glassvarer	31,9	31,4	31,8	30,0	28,2
369 Produksjon av mineralske produkter ellers	17,5	18,6	19,3	17,2	16,6
37 Produksjon av metaller	21,3	23,2	29,0	32,5	28,7
371 Produksjon av jern, stål og ferrolegeringer	20,3	22,2	27,6	31,8	28,6
372 Produksjon av ikke-jernholdige metaller	25,9	27,9	35,0	36,1	28,9
38, 39 Produksjon av verkstedprodukter og industriproduksjon ellers	15,1	18,2	20,5	20,4	18,9
381 Produksjon av metallvarer	20,4	21,5	23,3	23,9	25,3
382 Produksjon av maskiner	13,1	16,9	20,5	20,1	16,5
383 Produksjon av elektriske apparater og materiell	22,9	26,0	25,6	25,2	26,8
384 Produksjon av transportmidler	8,2	9,6	10,6	11,4	10,4
3841 Bygging av fartøyer	5,2	6,0	6,9	7,4	6,8
38411 Bygging av skip	3,8	4,5	5,3	5,7	5,2
38412 Bygging av båter	9,5	9,5	7,3	7,5	8,7
38413, 38414 Produksjon av motorer og spesialdeler for skip og båter	11,6	13,8	15,8	16,5	14,0
3842-3849 Produksjon av jernbanemateriell, motorkjøretøyer mv.	17,9	21,2	22,8	24,2	22,0
385, 390 Produksjon av tekniske og vitenskapelige instrumenter etc. og industriproduksjon ellers	15,8	16,9	19,5	21,7	23,3

¹ Se note 1, side 55. ² Se note 2, side 53.

¹ See note 1, page 55. ² See note 2, page 53.

Tabell 4. Årsregnskap. 1986 Year's account. 1986

RESULTATREGNSKAP PROFIT AND LOSS ACCOUNT¹

	Mill.kroner		Mill.kroner
1. SUM DRIFTSINNTEKTER	268 481,0	8. SUM EKSTRAORDINÆRE KOSTNADER	4 398,8
Salgsinntekter av varer og tjenester	259 257,7	Tap ved avgang av anleggsmidler	
- Spes. off. avgifter for tilvirkede/ solgte varer (ikke mva.)	14 333,1	(salg, erstatning, ekspropr. mv.) ...	145,2
Spes. off. tilskudd for tilvirkede/ solgte varer	4 743,2	Nedskrivning på anleggsmidler	1 282,9
Aktiverte egne investeringsarbeider .	2 766,2	Andre ekstraordinære kostnader	2 970,7
Leieinntekter, fast eiendom	467,6	9. RESULTAT AV EKSTRAORDINÆRE INNTEKTER OG KOSTNADER (7-8)	355,4
Provisjonsinntekter	276,9	10. RESULTAT FØR ÅRSOPPGJØRSDISPOSISJONER (3+6+9)	19 706,7
Andre driftsinntekter	15 302,5		
2. SUM DRIFTSKOSTNADER	243 706,7	<u>Årsoppgjørdisposisjoner</u>	
Forbruk av innkjøpte råvarer, inn- kjøpte halvfabrikata og handelsvarer	111 366,4	Oppskrivninger og tilbakeføringer	
Lønninger, ferielønn, honorarer mv. .	39 642,9	Oppskrivning av anleggsmidler	2 315,2
Honorarer mv. utenfor tjenesteforhold	998,1	Oppskrivningsfond	99,6
Arbeidsgiveravgift til folketrygden .	6 198,0	Miljøvernfond, markedsbearbeidings- fond mv.	31,2
Pensjonskostnader og andre indirekte personalkostnader	2 603,7	Distriktsutbyggingsfond	451,9
Frakt og spedisjon vedr. salget	8 016,0	Utbyttereguleringsfond	2,6
Husleie, tomteleie, lys og varme	2 858,7	Salgsgevinster	246,7
Bilkostnader	589,1	Åpningsavskr./kontraksavskr.	87,5
Reise- og diettkostnader, bilgodt- gjørelse	2 496,2	Andre bet. skattefrie avsetninger .	19,6
Provisjonskostnader	1 392,1	Konsolideringsfond	22,8
Representasjonskostnader	178,0	Avsetninger og av- og nedskrivninger	
Kontingenter/gaver	276,2	Ekstraordinære skattemessig be- tinget av- og nedskrivninger	2 592,3
Garanti- og servicekostnader	395,0	Oppskrivningsfond	2 164,5
Patent- og lisenskostnader	386,7	Oppskrivning benyttet til for- høyelse av aksjekapitalen	98,8
Andre driftskostnader	48 663,2	Miljøvernfond, markedsbearbeidings- fond mv.	3,0
Tap på fordringer	607,5	Distriktsutbyggingsfond	168,8
Tillegg/fradrag for beholdningsend- ringer av varer i arbeid og ferdig egentilvirkede varer	-1 962,2	Salgsgevinster	490,4
Ordinære avskrivninger	19 001,1	Kontraksavskrivning	48,2
3. DRIFTSRESULTAT (1-2)	24 774,3	Andre bet. skattefrie avsetninger .	40,3
4. SUM FINANSINNTEKTER	14 764,4	Konsolideringsfond	738,5
Utdeling på aksjer og andeler i datterselskaper	497,0	Økning nedskrivning varekontrakter	169,1
Utdeling på andre aksjer og andeler	329,0	Økning på lagerreserver	332,1
Renteinntekter fra selskaper i samme konsern	3 909,8	Skatt på formue og inntekt	9 906,4
Andre renteinntekter	4 383,3	11. RESULTAT AV ÅRSOPPGJØRSDISPOSISJONER	-13 475,1
Agio	4 815,5	12. ÅRSOVERSKUDD/-UNDERSKUDD (10+11)	6 231,5
Andre finansinntekter	829,8	Overføringer/tilbakeføringer	
5. SUM FINANSKOSTNADER	20 187,4	Overført fra bundet egenkapital ...	801,8
Renter til selskaper i samme konsern	4 883,1	Til disposisjon	
Andre rentekostnader	9 756,9	Avsatt til reservefond	1 211,7
Disagio	4 864,4	Avsatt til fri egenkapital	-1 495,1
Andre finanskostnader	683,0	Forhøyelse av aksjekapital (med overskuddsmidler)	467,6
6. RESULTAT AV FINANSINNTEKTER OG FINANSKOSTNADER (4-5)	-5 423,0	Avsatt til	
7. SUM EKSTRAORDINÆRE INNTEKTER	4 754,2	utbytte ²	6 236,7
Vinning ved avgang av anleggsmidler		etterskudd	442,3
(salg, erstatning, ekspropr. mv.) ...	1 095,3	Privatkonto	150,9
Offentlige tilskudd som ikke er knyttet til produksjon/salg	1 943,1	Skatter (i personlige og ansvarlige selskaper)	19,3
Andre ekstraordinære inntekter	1 715,8		

² Medregnet beløp overført fra norsk filial av utenlandsk aksjeselskap til selskapets hovedkontor.¹ For English translation, see annex 3. ² Incl. amounts transferred from Norwegian branch of foreign joint-stock company to main office of the company.

Tabell 4 (forts.). Årsregnskap. 1986 Year's account. 1986

BALANSE PR. 31.12. BALANCE SHEET AT 31 Dec. ¹		1985	1986			1985	1986
		Mill. kroner				Mill. kroner	
EIENDELER				GJELD OG EGENKAPITAL			
1. OMLØPSMIDLER	102 900,7	102 701,8	4. KORTSIKTIG GJELD	101 276,3	95 744,8		
Kontanter	128,8	126,3	Leverandørgjeld	20 625,3	21 785,3		
Bankinnskudd og inne- stående på postgiro	19 138,8	14 143,7	Vekselgjeld	498,2	584,1		
Aksjer og andeler	646,0	887,5	Kassekreditt	5 405,1	7 324,9		
Obligasjoner og andre verdipapirer	4 069,8	5 213,0	Byggelån	970,5	1 144,2		
Vekselfordringer	866,7	1 014,9	Skyldig skattetrekk og folketrygdavgift	3 298,3	3 532,2		
Kundefordringer	26 516,8	26 803,5	Skyldig merverdi- og investeringsavgift	1 403,4	1 342,7		
Kortsiktige fordringer på konsernselskaper	13 909,6	13 581,6	Andre skyldige offentlige avgifter	784,3	879,4		
Andre kortsiktige ford- ringer	10 262,4	10 654,4	Påløpne, ikke forfalne løn- ninger, feriepenger, hono- rarer mv.	2 701,7	3 006,2		
Lager av råvarer og inn- kjøpte halvfabrikata	8 735,8	9 087,5	Påløpne, ikke forfalne gjeldsrenter	1 392,2	1 881,3		
Lager av varer under til- virkning	8 247,3	9 714,1	Påløpne, ikke utliknede skatter	20 052,3	5 100,7		
Lager av ferdigvarer (egen- tilvirkede og kjøpte)	9 736,2	10 689,0	Forskudd fra kunder	6 551,1	8 016,0		
Forskudd til leverandører .	642,5	786,2	Garanti- og servicefor- pliktelser	1 765,2	1 815,2		
2. ANLEGGSMIDLER	150 825,8	172 607,1	Annen korts. gjeld, herunde korts. gjeld til konsern- selskaper	30 651,2	34 465,2		
Aksjer og andeler i datter- selskaper	8 596,7	16 079,7	Avsatt til utbytte	5 177,5	4 867,6		
Andre aksjer og andeler ...	4 384,7	5 294,4	5. LANGSIKTIG GJELD	102 008,0	121 622,7		
Obligasjoner og andre verdipapirer	760,9	736,4	Langsiktig gjeld til kon- sernselskaper	38 596,7	42 160,9		
Langsiktige fordringer på konsernselskaper	24 897,6	29 894,1	Ihendehaverobligasjonslån .	15 137,2	20 678,0		
Lån til aksjonærer, styre- medlemmer mv.	91,3	93,2	Pantelån	15 214,0	17 344,9		
Lån til ansatte	751,9	856,3	Ansvarlig lånekapital	1 775,9	2 142,5		
Andre langsiktige ford- ringer	5 685,1	5 655,0	Annen langsiktig gjeld	31 284,2	39 296,3		
Forskudd til leverandører .	185,5	233,8	6. BETINGET SKATTEFRIE AVSET- NINGER, RESERVER	10 853,9	12 248,6		
Patenter og liknende rettigheter	241,8	295,3	Miljøvernfond, markeds- bearbeidingsfond mv.	61,5	36,7		
Goodwill	133,6	305,0	Distriktsutbyggingsfond ...	988,6	708,9		
Aktiverte kostnader	4 061,7	5 268,9	Utbyttereguleringsfond	2,8	0,2		
Skip og andre fartøyer	93,2	92,4	Salgsgevinster på varige driftsmidler	1 041,0	1 538,4		
Andre transportmidler	941,7	1 022,6	Avsatt til åpningsavskriv- ning/kontraksavskrivning .	118,3	79,9		
Maskiner, verktøy, inventar og liknende	16 382,5	18 591,9	Nedskrevet på varekontrakter	1 854,9	2 026,4		
Bygninger og bygningsmes- sige anlegg (ekskl. bo- liger)	62 322,0	67 535,5	Lagerreserver	4 368,7	4 701,5		
Anlegg under utførelse	17 614,7	16 607,0	Andre betinget skattefrie avsetninger	138,5	156,6		
Jord- og skogbrukseien- dommer	157,5	161,4	Konsolideringsfond	2 279,5	2 999,9		
Tomter, gruver, steinbrudd, vannfall og andre grunn- arealer	1 648,5	1 968,1	7. EGENKAPITAL	39 588,3	45 692,8		
Boliger (inkl. bolig- tomter)	1 842,3	1 871,5	Aksjekapital	17 433,2	20 846,9		
Krav på aksjeinnskudd	32,0	11,7	Reservefond	14 027,3	15 715,8		
Egne aksjer	0,6	32,8	Oppskrivningsfond	2 044,5	4 106,8		
3. TOTALKAPITAL (1+2)	253 726,5	275 308,9	Fri egenkapital i ikke-per- sonlige selskaper	5 472,2	4 437,3		
			Egenkapital (fri) i person- lige selskaper	611,0	586,0		
			8. TOTALKAPITAL (4+5+6+7)	253 726,5	275 308,9		

¹ For English translation, see annex 3.

Tabell 4 (forts.). Årsregnskap. 1986 Year's account. 1986

FINANSIERINGSANALYSE SOURCE AND APPLICATION OF FUNDS¹

Mill. kroner

TILFØRSEL

1. Resultat før årsoppgjørdisposisjoner	19 706,7
2. Skatt på formue og inntekt (i ikke-personlige selskaper)	9 906,4
3. Ordinære avskrivninger + ekstraordinære avskrivninger	20 284,0
4. Utbytte/privatkonto inkl. skatter	6 849,2
5. Ny egenkapital tilført utenfra	4 825,3
6. Egenfinansiering (1-2+3-4+5)	28 060,4
7. Fra langsiktig gjeld	19 614,7
8. Langsiktig kapitaltilførsel (6+7)	47 675,1

ANVENDELSE

9. Verdipapirer	6 840,4
10. Varige driftsmidler	27 285,3
11. Andre anleggsmidler	8 216,8
12. Langsiktig kapitalanvendelse (9+10+11)	42 342,5

ENDRING I ARBEIDSKAPITALEN 5 332,7

ANVENDELSE AV INNTEKTEN² APPLICATION OF THE INCOME^{1, 2}

Prosent

1. Forbruk av varer	38,7
2. Lønninger, feriepenger, honorarer mv. i tjenesteforhold	13,8
3. Arbeidsgiveravgift, pensjonskostnader mv.	3,1
4. Ordinære avskrivninger	6,6
5. Finanskostnader	7,0
6. Øvrige kostnader	24,1
7. Resultat før årsoppgjørdisposisjoner	6,8

² Sum driftsinntekter, finansinntekter og ekstraordinære inntekter.

¹ For English translation, see annex 3. ² Total operating income, financial income and extraordinary income.

POST ITEM 1)	2		22	
	OLJEUTVINNING OG BERGVERKSDRIFT OIL EXTRACTION, MINING AND QUARRYING		UTVINNING AV RAOLJE OG NATURGASS CRUDE PETR. AND NATURAL GAS PROD.	
	MILL. KR		MILL. KR	
RESULTATREGNSKAP PROFIT AND LOSS ACCOUNT				
210 SUM DRIFTSINNTEKTER.....	95 355,2		93 250,9	
201 SALGSINNTEKTER AV VARER OG TJENESTER.....	90 187,2		88 218,1	
202 -SPESIELLE OFF. AVGIFTER FOR TILVIRKEDE/SOLGTE VARER	10 014,0		10 013,9	
203 SPESIELLE OFF. TILSKUDD FOR TILVIRKEDE/SOLGTE VARER.	2,7		-	
204-207 ØVRIGE DRIFTSINNTEKTER.....	15 179,4		15 046,6	
230 SUM DRIFTSKOSTNADER.....	77 228,5		74 895,9	
211 FORBPUK AV INNKJØPTE VARER.....	21 160,7		20 406,9	
212,213 LØNNINGER, FERIELØNN, HONORARER MV.....	7 063,2		6 437,0	
214,215 FOLKETRYGDAVGIFT OG ANDRE PERSONALKOSTNADER.....	1 555,0		1 459,2	
216 FRAKT OG SPEDISJON VEDRØRENDE SALGET.....	3 108,6		2 893,7	
217-226 DIVERSE DRIFTSKOSTNADER.....	30 360,4		29 906,4	
227 TAP PÅ FORDRINGER.....	-34,7		-39,3	
228 BEHOLDNINGSENDNINGER VARER I ARB. OG EGENTILV. VARER	258,6		270,3	
229 ORDINÆRE AVSKRIVNINGER.....	13 756,6		13 561,7	
240 DRIFTSRESULTAT.....	18 126,8		18 355,0	
250 SUM FINANSINNTEKTER.....	6 464,7		6 412,6	
241 UTDELING PÅ AKSJER I DATTERSELSKAPER.....	14,0		13,5	
242 UTDELING PÅ ANDRE AKSJER OG ANDELER.....	204,3		202,5	
243 RENTEINNTEKTER FRA SELSKAPER I SAMME KONSERN.....	1 045,4		1 043,1	
244-246 ANDRE RENTE- OG FINANSINNTEKTER.....	5 201,1		5 153,5	
260 SUM FINANSKOSTNADER.....	9 546,8		9 408,4	
251 RENTER TIL SELSKAPER I SAMME KONSERN.....	3 746,5		3 741,1	
252 ANDRE RENTEKOSTNADER.....	3 416,3		3 304,0	
253,254 DISAGIO OG ANDRE FINANSKOSTNADER.....	2 384,1		2 363,4	
270 RESULTAT AV FINANSINNTEKTER OG FINANSKOSTNADER.....	-3 082,2		-2 995,8	
280 SUM EKSTRAORDINÆRE INNTEKTER.....	832,2		219,6	
272 OFFENTLIGE TILSKUDD.....	592,0		1,5	
271,273 ØVRIGE EKSTRAORDINÆRE INNTEKTER.....	240,3		218,1	
290 SUM EKSTRAORDINÆRE KOSTNADER.....	853,9		731,5	
300 RESULTAT AV EKSTRAORDINÆRE INNTEKTER OG KOSTNADER.....	-21,6		-511,9	
310 RESULTAT FØR ÅRSOPPGJØRSDISPOSISJONER.....	15 023,0		14 847,3	
340 RESULTAT AV ÅRSOPPGJØRSDISPOSISJONER.....	-9 645,0		-9 590,4	
311-320 OPPSKRIVNINGER OG OVERFØR. FRA FOND/SALGSGEV....	103,0		82,0	
321 EKSTRAORDINÆRE SKATTEMESSIG BET. AV- OG NEDSKRIVN....	564,7		558,2	
322 AVSETNING TIL OPPSKRIVNINGSFOND.....	20,1		20,1	
323 OPPSKRIVNING BENYTTET TIL FORHØYELSE AV AKSJEKAPITAL	-		-	
330,334 BETINGET SKATTEFRIE FONDSAVSETN./SALGSGEV.....	253,9		215,5	
331 ØKNING NEDSKRIVNING VAREKONTRAKTER.....	-		-	
332 ØKNING LAGERRESERVER.....	-57,6		-55,7	
333 SKATT PÅ FORMUE OG INNTÉKT (I IKKE-PERS. SELSK.)....	8 966,8		8 934,3	
350,370 ÅRSOVERSKUDD/UNDERSKUDD.....	5 378,0		5 256,9	
352 OVERFØRT FRA BUNDET EGENKAPITAL.....	172,0		172,0	
354 AVSATT TIL RESERVEFOND.....	676,2		664,5	
353(-351,355),370(-554,555) AVSATT TIL FRI EGENKAPITAL..	-316,4		-406,8	
356 FORHØYELSE AV AKSJEKAPITAL MED OVERSKUDDSMIDLER....	6,0		-	
357,554,555 UTBYTTE/ PRIVATKTO. OG SKATTER(PERS. SELSK.)	5 184,2		5 171,2	
FINANSIERINGSANALYSE SOURCE AND APPLICATION OF FUNDS				
TILFØRSEL				
RESULTAT FØR ÅRSOPPGJØRSDISPOSISJONER.....	15 023,0		14 847,3	
SKATT PÅ FORMUE OG INNTÉKT (I IKKE-PERSONLIGE SELSK.)...	8 966,8		8 934,3	
AV- OG NEDSKRIVNINGER (UNNT. EKSTRAORD. SK.MESSIG BET.)..	13 941,3		13 643,3	
UTBYTTE/ PRIVATKONTO OG SKATTER(PERS. SELSK.).....	5 184,2		5 171,2	
NY EGENKAPITAL TILFØRT UTENFRA.....	565,0		550,3	
SUM EGENFINANSIERING.....	15 378,3		14 935,4	
TILFØRT FRA LANGSIKTIG GJELD.....	11 022,3		11 094,9	
SUM LANGSIKTIG KAPITALTILFØRSEL.....	26 400,5		26 030,3	
ANVENDELSE				
AKSJER OG ANDRE VERDIPAPIRER (LANGSIKT. PLASS.).....	1 311,8		1 314,9	
BEHOLDNING AV VARIGE DRIFTSKOSTNADER.....	15 548,1		15 281,6	
ANDRE ANLEGGSMIDLER.....	2 514,1		2 466,3	
ANLEGGSMIDLER I ALT.....	19 374,0		19 062,7	
ENDRING I ARBEIDSKAPITALEN.....	7 026,6		6 967,6	

YEAR'S ACCOUNT FOR EACH INDUSTRY GROUP, 1986

POST ITEM 1)	2		22	
	OLJEUTVINNING OG BERGVERKSDRIFT OIL EXTRACTION, MINING AND QUARRYING		UTVINNING AV RÅOLJE OG NATURGASS CRUDE PETR. AND NATURAL GAS PROD.	
BALANSE BALANCE SHEET	1985	1986	1985	1986
	MILL. KR		MILL. KR	
E I E N D E L E R				
1. OMLØPSMIDLER.....	33 321,1	23 480,3	32 525,3	22 564,9
401,402 KONTANTER, BANKINNSK. OG INNEST. PÅ POSTGIRO....	9 029,4	5 076,6	8 900,7	4 938,9
403,404 AKSJER, OBLIGASJONER OG ANDRE VERDIPAPIRER.....	10,1	45,2	10,1	45,1
405,406 VEKSEL- OG KUNDEFORDRINGER.....	8 832,1	5 684,7	8 611,1	5 412,5
407 KORTSIKTIGE FORDRINGER PÅ KONSERNSELSKAPER.....	7 911,3	6 141,1	7 883,9	6 093,9
408,413 ANDRE KORTS. FORDR. OG FORSKUDD TIL LEVERANDØRER	4 199,5	4 286,4	4 108,3	4 148,9
409 LAGER AV RÅVARER OG INNKJØPTE HALVFABRIKATA.....	1 423,7	738,2	1 253,9	587,9
411 LAGER AV VARER UNDER TILVIRKNING.....	238,4	111,9	225,6	90,1
412 LAGER AV FERDIGVARER.....	1 676,6	1 396,2	1 531,8	1 247,6
2. ANLEGGSMIDLER.....	90 119,5	95 007,6	89 206,3	94 087,7
421 AKSJER OG ANDELER I DATTERSELSKAPER.....	1 272,0	2 623,8	1 255,9	2 600,3
422,423 ANDRE AKSJER OG ANDELER OG ØVRIGE VERDIPAPIRER..	963,7	899,1	876,8	847,2
424 LANGSIKTIGE FORDRINGER PÅ KONSERNSELSKAPER.....	8 872,3	9 083,3	8 869,2	9 083,3
425-428 ØVRIGE LANGSIKTIGE FORDRINGER.....	1 367,7	1 444,2	1 318,0	1 360,2
429-431 GOODWILL, PATENTER OG LIKNENDE RETTIGHETER.....	31,3	23,5	29,8	22,4
432 AKTIVERTE KOSTNADER.....	3 579,7	4 726,1	3 579,7	4 714,7
433,434 TRANSPORTMIDLER.....	190,3	156,9	73,0	47,8
435 MASKINER, VERKTØY, INVENTAR OG LIKNENDE.....	5 549,8	6 164,0	5 218,6	5 826,2
436 BYGNINGER OG BYGNINGSMESSIGE ANLEGG.....	50 882,6	54 237,8	50 650,8	54 003,8
437 ANLEGG UNDER UTFØRELSE.....	15 829,5	13 990,4	15 803,3	13 959,7
438,439 GRUNNAREALER.....	296,5	320,7	255,9	291,8
441 BOLIGER.....	1 284,0	1 337,6	1 275,3	1 330,2
442,443 KRAV PÅ AKSJEINNSKUDD OG EGNE AKSJER.....	-	-	-	-
3. TOTALKAPITAL.....	123 440,6	118 487,9	121 731,6	116 652,6
G J E L D O G E G E N K A P I T A L				
4. KORTSIKTIG GJELD.....	43 515,8	26 648,5	42 896,3	25 968,3
501,502 LEVERANDØR- OG VEKSELGJELD.....	6 818,9	6 269,7	6 651,6	6 076,1
503,504 KASSEKREDITT OG BYGGELÅN.....	184,1	357,9	130,5	265,7
505-507 SKYLDIG SKATTETREKK, FOLKETR OG ANDRE OFF. AVG..	1 107,1	1 006,7	1 056,0	947,3
511 PÅLØPNE, IKKE UTLIKNEDE SKATTER.....	18 974,7	4 093,0	18 962,9	4 060,4
508,509,512,513,514,545 KORTSIKTIG GJELD FOR ØVRIG.....	16 431,1	14 921,1	16 095,2	14 618,8
5. LANGSIKTIG GJELD.....	63 002,9	74 025,2	62 160,0	73 254,9
521 LANGSIKTIG GJELD TIL KONSERNSELSKAPER.....	35 448,4	38 731,9	35 391,1	38 671,5
522,523,525 IHENDEH.ØBL.LÅN, PANTELÅN OG A. LANGS. GJELD	27 363,8	35 105,2	26 590,2	34 407,3
524 ANSVARLIG LÅNEKAPITAL.....	190,7	188,1	178,7	176,1
6. BETINGET SKATTEFRIE AVSETNINGER OG RESERVER.....	1 131,4	1 250,1	1 033,0	1 130,9
531,532 DISTRIKTSUTB.FOND MV.....	218,3	177,7	193,7	147,9
536 NEDSKREVET PÅ VAREKONTRAKTER.....	-	-	-	-
537 LAGERRESERVER.....	521,8	464,3	489,6	433,9
533,534,535,538,539 ØVRIGE BETINGET SKATTEFRIE AVSETN...	391,3	608,0	349,8	549,1
7. EGENKAPITAL.....	15 790,4	16 564,2	15 642,3	16 298,5
541 AKSJEKAPITAL.....	4 980,5	5 607,8	4 749,7	5 370,9
542 RESERVEFOND.....	8 715,6	9 243,0	8 658,5	9 174,1
543 OPPSKRIVNINGSFOND.....	915,0	935,1	915,0	935,1
544,546 FRI EGENKAPITAL.....	1 179,3	778,3	1 319,2	818,3
8. TOTALKAPITAL.....	123 440,6	118 487,9	121 731,6	116 652,6

1) ENGLISH TRANSLATION, SEE ANNEX 3.

POST ITEM 1)	21,23,29		3
	BERGVERKSDRIFT MINING AND QUARRYING		INDUSTRI MANUFACTURING
	MILL. KR	MILL. KR	
RESULTATREGNSKAP PROFIT AND LOSS ACCOUNT			
210 SUM DRIFTSINNTEKTER.....	2 104,3	173 125,7	
201 SALGSINNTEKTER AV VARER OG TJENESTER.....	1 969,0	169 070,6	
202 -SPEIELLE OFF. AVGIFTER FOR TILVIRKEDE/SOLGTE VARER	0,2	4 319,1	
203 SPEIELLE OFF. TILSKUDD FOR TILVIRKEDE/SOLGTE VARER.	2,7	4 740,4	
204-207 ØVRIGE DRIFTSINNTEKTER.....	132,7	3 633,8	
230 SUM DRIFTSKOSTNADER.....	2 332,6	166 478,2	
211 FORBRUK AV INNKJØPTE VARER.....	753,8	90 205,8	
212,213 LØNNINGER, FERIELØNN, HONORARER MV.....	626,3	33 577,8	
214,215 FOLKETRYGDAGGIFT OG ANDRE PERSONALKOSTNADER.....	95,8	7 246,7	
216 FRAKT OG SPEDISJON VEDRØRENDE SALGET.....	214,9	4 907,4	
217-226 DIVERSE DRIFTSKOSTNADER.....	454,0	26 874,8	
227 TAP PÅ FORDRINGER.....	4,5	642,3	
228 BEHOLDNINGSENDRINGER VARER I ARB. OG EGENTILV. VARER	-11,6	-2 220,8	
229 ORDINÆRE AVSKRIVNINGER.....	194,9	5 244,5	
240 DRIFTSRESULTAT.....	-228,2	6 647,5	
250 SUM FINANSINNTEKTER.....	52,1	8 299,7	
241 UTDELING PÅ AKSJER I DATTERSELSKAPER.....	0,4	483,0	
242 UTDELING PÅ ANDRE AKSJER OG ANDELER.....	1,8	124,7	
243 RENTEINNTEKTER FRA SELSKAPER I SAMME KONSERN.....	2,3	2 864,4	
244-246 ANDRE RENTE- OG FINANSINNTEKTER.....	47,6	4 827,6	
260 SUM FINANSKOSTNADER.....	138,4	10 640,6	
251 RENTER TIL SELSKAPER I SAMME KONSERN.....	5,5	1 136,6	
252 ANDRE RENTEKOSTNADER.....	112,3	6 340,6	
253,254 DISAGIO OG ANDRE FINANSKOSTNADER.....	20,7	3 163,4	
270 RESULTAT AV FINANSINNTEKTER OG FINANSKOSTNADER.....	-86,4	-2 340,9	
280 SUM EKSTRAORDINÆRE INNTEKTER.....	612,7	3 922,0	
272 OFFENTLIGE TILSKUDD.....	590,5	1 351,2	
271,273 ØVRIGE EKSTRAORDINÆRE INNTEKTER.....	22,2	2 570,8	
290 SUM EKSTRAORDINÆRE KOSTNADER.....	122,4	3 544,9	
300 RESULTAT AV EKSTRAORDINÆRE INNTEKTER OG KOSTNADER.....	490,3	377,1	
310 RESULTAT FØR ÅRSOPPGJØRSDISPOSISJONER.....	175,7	4 683,7	
340 RESULTAT AV ÅRSOPPGJØRSDISPOSISJONER.....	-54,6	-3 830,1	
311-320 OPPSKRIVNINGER OG OVERFØR. FRA FOND/SALGSGEV....	21,1	3 174,2	
321 EKSTRAORDINÆRE SKATTEMESSIG BET. AV- OG NEDSKRIVN....	6,5	2 027,6	
322 AVSETNING TIL OPPSKRIVNINGSFOND.....	-	2 144,4	
323 OPPSKRIVNING BENYTTET TIL FORHØYELSE AV AKSJEKAPITAL	-	98,8	
330,334 BETINGET SKATTEFRIE FONDSAVSETN./SALGSGEV.....	38,5	1 235,2	
331 ØKNING NEDSKRIVNING VAREKONTRAKTER.....	-	169,1	
332 ØKNING LAGERRESERVER.....	-1,9	389,7	
333 SKATT PÅ FORMUE OG INNTEKT (I IKKE-PERS. SELSK.)....	32,5	939,5	
350,370 ÅRSOVERSKUDD/UNDERSKUDD.....	121,1	853,6	
352 OVERFØRT FRA BUNDET EGENKAPITAL.....	-	629,8	
354 AVSATT TIL RESERVEFOND.....	11,7	535,5	
353(-351,355),370(-554,555) AVSATT TIL FRI EGENKAPITAL..	90,4	-1 178,7	
356 FORHØYELSE AV AKSJEKAPITAL MED OVERSKUDDSMIDLER....	6,0	461,6	
357,554,555 UTBYTTE/ PRIVATKTO. OG SKATTER(PERS. SELSK.)	13,0	1 665,0	
FINANSIERINGSANALYSE SOURCE AND APPLICATION OF FUNDS			
TILFØRSEL			
RESULTAT FØR ÅRSOPPGJØRSDISPOSISJONER.....	175,7	4 683,7	
SKATT PÅ FORMUE OG INNTEKT (I IKKE-PERSONLIGE SELSK.)....	32,5	939,5	
AV- OG NEDSKRIVNINGER (UNNT. EKSTRAORD. SK.MESSIG BET.)..	298,0	6 342,7	
UTBYTTE/ PRIVATKONTO OG SKATTER(PERS. SELSK.).....	13,0	1 665,0	
NY EGENKAPITAL TILFØRT UTENFRA.....	14,7	4 260,3	
SUM EGENFINANSIERING.....	442,9	12 682,2	
TILFØRT FRA LANGSIKTIG GJELD.....	-72,6	8 592,4	
SUM LANGSIKTIG KAPITALTILFØRSEL.....	370,2	21 274,6	
ANVENDELSE			
AKSJER OG ANDRE VERDIPAPIRER (LANGSIKT. PLASS.).....	-3,1	5 528,6	
BEHOLDNING AV VARIGE DRIFTSMIDLER.....	266,5	11 737,2	
ANDRE ANLEGGSMIDLER.....	47,8	5 702,7	
ANLEGGSMIDLER I ALT.....	311,2	22 968,5	
ENDRING I ARBEIDSKAPITALEN.....	59,0	-1 693,9	

YEAR'S ACCOUNT FOR EACH INDUSTRY GROUP. 1986

POST ITEM 1)	21,23,29		3	
	BERGVERKSDRIFT MINING AND QUARRYING		INDUSTRI MANUFACTURING	
BALANSE BALANCE SHEET	1985	1986	1985	1986
	MILL. KR		MILL. KR	
E I E N D E L E R				
1. OMLØPSMIDLER.....	795,8	915,4	69 579,6	79 221,5
401,402 KONTANTER, BANKINNSK. OG INNEST. PÅ POSTGIRO.....	128,7	137,7	10 238,3	9 193,4
403,404 AKSJER, OBLIGASJONER OG ANDRE VERDIPAPIRER.....	0,1	0,1	4 705,7	6 055,4
405,406 VEKSEL- OG KUNDEFORDRINGER.....	221,0	272,2	18 551,4	22 133,7
407 KORTSIKTIGE FORDRINGER PÅ KONSERNSELSKAPER.....	27,4	47,2	5 998,3	7 440,5
408,413 ANDRE KORTS. FORDR. OG FORSKUDD TIL LEVERANDØRER.....	91,2	137,4	6 705,4	7 154,2
409 LAGER AV RÅVARER OG INNKJØPTE HALVFABRIKATA.....	169,8	150,3	7 312,0	8 349,3
411 LAGER AV VARER UNDER TILVIRKNING.....	12,8	21,8	8 008,8	9 602,2
412 LAGER AV FERDIGVARER.....	144,8	148,5	8 059,7	9 292,8
2. ANLEGGSMIDLER.....	913,2	919,9	60 706,3	77 599,5
421 AKSJER OG ANDELER I DATTERSELSKAPER.....	16,2	23,5	7 324,7	13 455,9
422,423 ANDRE AKSJER OG ANDELER OG ØVRIGE VERDIPAPIRER...	86,8	51,9	4 181,9	5 131,7
424 LANGSIKTIGE FORDRINGER PÅ KONSERNSELSKAPER.....	3,2	-	16 025,3	20 810,7
425-428 ØVRIGE LANGSIKTIGE FORDRINGER.....	49,8	84,0	5 346,1	5 394,2
429-431 GOODWILL, PATENTER OG LIKNENDE RETTIGHETER.....	1,5	1,2	344,1	576,8
432 AKTIVERTE KOSTNADER.....	-	11,4	482,0	542,8
433,434 TRANSPORTMIDLER.....	117,3	109,1	844,6	958,1
435 MASKINER, VERKTØY, INVENTAR OG LIKNENDE.....	331,2	337,8	10 832,6	12 427,9
436 BYGNINGER OG BYGNINGSMESSIGE ANLEGG.....	231,8	234,0	11 439,4	13 297,7
437 ANLEGG UNDER UTFØRELSE.....	26,2	30,7	1 785,2	2 616,6
438,439 GRUNNAREALER.....	40,6	28,9	1 509,5	1 808,8
441 BOLIGER.....	8,7	7,4	558,3	533,9
442,443 KRAV PÅ AKSJEINNSKUDD OG EGNE AKSJER.....	-	-	32,6	44,6
3. TOTALKAPITAL.....	1 709,0	1 835,3	130 285,9	156 821,1
G J E L D O G E G E N K A P I T A L				
4. KORTSIKTIG GJELD.....	619,5	680,2	57 760,5	69 096,4
501,502 LEVERANDØR- OG VEKSELGJELD.....	167,3	193,6	14 304,7	16 099,6
503,504 KASSEKREDITT OG BYGGELÅN.....	53,6	92,2	6 191,5	8 111,3
505-507 SKYLDIG SKATTETREKK, FOLKETR OG ANDRE OFF. AVG....	51,0	59,5	4 378,9	4 747,5
511 PÅLØPNE, IKKE UTLIKNEDE SKATTER.....	11,8	32,6	1 077,6	1 007,6
508,509,512,513,514,545 KORTSIKTIG GJELD FOR ØVRIG.....	335,9	302,3	31 807,8	39 130,3
5. LANGSIKTIG GJELD.....	843,0	770,3	39 005,1	47 597,5
521 LANGSIKTIG GJELD TIL KONSERNSELSKAPER.....	57,3	60,5	3 148,3	3 429,0
522,523,525 IHENDEH.OBL.LÅN, PANTELÅN OG A. LANGS. GJELD.	773,7	697,8	34 271,6	42 214,0
524 ANSVARLIG LÅNEKAPITAL.....	12,0	12,0	1 585,2	1 954,4
6. BETINGET SKATTEFRIE AVSETNINGER OG RESERVER.....	98,4	119,1	9 722,4	10 998,6
531,532 DISTRIKTSUTB.FOND MV.....	24,7	29,7	831,8	567,9
536 NEDSKREVET PÅ VAREKONTRAKTER.....	-	-	1 854,9	2 026,4
537 LAGERRESERVER.....	32,2	30,5	3 846,9	4 237,2
533,534,535,538,539 ØVRIGE BETINGET SKATTEFRIE AVSETN....	41,5	58,9	3 188,8	4 167,0
7. EGENKAPITAL.....	148,1	265,7	23 797,8	29 128,6
541 AKSJEKAPITAL.....	230,9	236,9	12 452,7	15 239,1
542 RESERVEFOND.....	57,1	68,8	5 311,7	6 472,9
543 OPPSKRIVNINGSFOND.....	-	-	1 129,5	3 171,7
544,546 FRI EGENKAPITAL.....	-139,9	-40,0	4 903,9	4 244,9
8. TOTALKAPITAL.....	1 709,0	1 835,3	130 285,9	156 821,1

1) ENGLISH TRANSLATION, SEE ANNEX 3.

TABELL 5 (FORTS.). RRSREGNSKAP FOR HVER BRANSJE. 1986

POST ITEM 1)	31	311,312
	PRODUKSJON AV NÆRINGSMIDLER, DRIKKE- VARER OG TOBAKKSVARER MANUFACTURE OF FOOD, BEVERAGES AND TOBACCO	PRODUKSJON AV NÆRINGSMIDLER FOOD MANUFACTURING
	MILL. KR	MILL. KR
RESULTATREGNSKAP PROFIT AND LOSS ACCOUNT		
210 SUM DRIFTSINNTEKTER.....	46 762,6	42 923,5
201 SALGSINNTEKTER AV VARER OG TJENESTER.....	45 406,8	37 871,7
202 -SPESIELLE OFF. AVGIFTER FOR TILVIRKEDE/SOLGTE VARER	4 253,8	518,8
203 SPESIELLE OFF. TILSKUDD FOR TILVIRKEDE/SOLGTE VARER.	4 432,5	4 432,4
204-207 ØVRIGE DRIFTSINNTEKTER.....	1 177,1	1 138,2
230 SUM DRIFTSKOSTNADER.....	44 891,8	41 349,3
211 FORBRUK AV INNKJØPTE VARER.....	32 548,2	30 975,5
212,213 LØNNINGER, FERIELØNN, HONORARER MV.....	5 162,5	4 368,1
214,215 FOLKETRYGD AVGIFT OG ANDRE PERSONALKOSTNADER.....	1 132,1	920,2
216 FRAKT OG SPEDISJON VEDRØRENDE SALGET.....	842,7	764,7
217-226 DIVERSE DRIFTSKOSTNADER.....	4 213,3	3 510,4
227 TAP PÅ FORDRINGER.....	89,2	78,8
228 BEHOLDNINGSENDRINGER VARER I ARB. OG EGENILV. VARER	-176,1	-183,0
229 ORDINÆRE AVSKRIVNINGER.....	1 079,8	914,6
240 DRIFTSRESULTAT.....	1 870,8	1 574,2
250 SUM FINANSINNTEKTER.....	577,9	438,5
241 UTDELING PÅ AKSJER I DATTERSELSKAPER.....	13,9	13,0
242 UTDELING PÅ ANDRE AKSJER OG ANDELER.....	17,2	12,4
243 RENTEINNTEKTER FRA SELSKAPER I SAMME KONSERN.....	68,8	53,3
244-246 ANDRE RENTE- OG FINANSINNTEKTER.....	478,0	359,7
260 SUM FINANSKOSTNADER.....	1 005,5	879,4
251 RENTER TIL SELSKAPER I SAMME KONSERN.....	49,3	34,8
252 ANDRE RENTEKOSTNADER.....	865,6	768,2
253,254 DISAGIO OG ANDRE FINANSKOSTNADER.....	90,6	76,4
270 RESULTAT AV FINANSINNTEKTER OG FINANSKOSTNADER.....	-427,6	-440,9
280 SUM EKSTRAORDINÆRE INNTEKTER.....	359,4	288,9
272 OFFENTLIGE TILSKUDD.....	104,1	103,0
271,273 ØVRIGE EKSTRAORDINÆRE INNTEKTER.....	255,3	185,9
290 SUM EKSTRAORDINÆRE KOSTNADER.....	337,0	283,0
300 RESULTAT AV EKSTRAORDINÆRE INNTEKTER OG KOSTNADER.....	22,5	5,9
310 RESULTAT FØR RRSOPPGJØRSDISPOSISJONER.....	1 465,7	1 139,3
340 RESULTAT AV RRSOPPGJØRSDISPOSISJONER.....	-715,9	-506,5
311-320 OPPSKRIVNINGER OG OVERFØR. FRA FOND/SALGSGEV....	119,3	78,5
321 EKSTRAORDINÆRE SKATTEMESSIG BET. AV- OG NEDSKRIVN..	341,5	224,9
322 AVSETNING TIL OPPSKRIVNINGSFOND.....	0,5	0,5
323 OPPSKRIVNING BENYTTET TIL FORHØYELSE AV AKSJEKAPITAL	24,0	24,0
330,334 BETINGET SKATTEFRIE FONDSAVSETN./SALGSGEV.....	199,8	128,5
331 ØKNING NEDSKRIVNING VAREKONTRAKTER.....	40,7	40,0
332 ØKNING LAGERRESERVER.....	31,0	25,0
333 SKATT PÅ FORMUE OG INNTEKT (I IKKE-PERS. SELSK.)....	197,7	142,0
350,370 RRSOVERSKUDD/UNDERSKUDD.....	749,8	632,8
352 OVERFØRT FRA BUNDET EGENKAPITAL.....	41,3	30,5
354 AVSATT TIL RESERVEFOND.....	65,5	52,4
353(-351,355),370(-554,555) AVSATT TIL FRI EGENKAPITAL..	98,5	72,4
356 FORHØYELSE AV AKSJEKAPITAL MED OVERSKUDDSMIDLER.....	67,4	41,5
357,554,555 UTBYTTE/ PRIVATKTO. OG SKATTER(PERS. SELSK.)	559,7	497,0
FINANSIERINGSANALYSE SOURCE AND APPLICATION OF FUNDS		
TILFØRSEL		
RESULTAT FØR RRSOPPGJØRSDISPOSISJONER.....	1 465,7	1 139,3
SKATT PÅ FORMUE OG INNTEKT (I IKKE-PERSONLIGE SELSK.)....	197,7	142,0
AV- OG NEDSKRIVNINGER (UNNT. EKSTRAORD. SK.MESSIG BET.)..	1 144,3	972,6
UTBYTTE/ PRIVATKONTO OG SKATTER(PERS. SELSK.).....	559,7	497,0
NY EGENKAPITAL TILFØRT UTENFRA.....	35,8	51,4
SUM EGENFINANSIERING.....	1 888,4	1 524,2
TILFØRT FRA LANGSIKTIG GJELD.....	626,5	558,0
SUM LANGSIKTIG KAPITALTILFØRSEL.....	2 514,9	2 082,2
ANVENDELSE		
AKSJER OG ANDRE VERDIPAPIRER (LANGSIKT. PLASS.).....	272,1	161,7
BEHOLDNING AV VARIGE DRIFTSMIDLER.....	1 854,9	1 431,9
ANDRE ANLEGGSMIDLER.....	307,8	330,1
ANLEGGSMIDLER I ALT.....	2 434,8	1 923,7
ENDRING I ARBEJDSKAPITALEN.....	80,1	158,5

YEAR'S ACCOUNT FOR EACH INDUSTRY GROUP, 1986

POST ITEM 1)	31 PRODUKSJON AV NÆRINGSMIDLER, DRIKKE- VARER OG TOBAKKSVARER MANUFACTURE OF FOOD, BEVERAGES AND TOBACCO		311,312 PRODUKSJON AV NÆRINGSMIDLER FOOD MANUFACTURING	
	1985	1986	1985	1986
BALANSE	MILL. KR		MILL. KR	
BALANCE SHEET				
E I E N D E L E R				
1. OMLØPSMIDLER.....	10 181,6	12 294,9	8 561,0	10 253,3
401,402 KONTANTER, BANKINNSK. OG INNEST. PÅ POSTGIRO.....	1 500,1	1 560,7	1 188,5	1 318,0
403,404 AKSJER, OBLIGASJONER OG ANDRE VERDIPAPIRER.....	290,7	731,8	93,6	273,1
405,406 VEKSEL- OG KUNDEFORDRINGER.....	3 687,6	4 563,6	3 170,0	3 869,8
407 KORTSIKTIGE FORDRINGER PÅ KONSERNSELSKAPER.....	495,4	585,0	380,0	476,5
408,413 ANDRE KORTS. FORDR. OG FORSKUDD TIL LEVERANDØRER.....	998,8	1 194,0	777,5	938,6
409 LAGER AV RÅVARER OG INNKJØPTE HALVFABRIKATA.....	1 261,3	1 426,6	1 101,1	1 243,8
411 LAGER AV VARER UNDER TILVIRKNING.....	286,2	297,6	270,8	279,9
412 LAGER AV FERDIGVARER.....	1 661,6	1 935,7	1 579,3	1 853,6
2. ANLEGGSMIDLER.....	5 912,7	6 890,1	4 904,8	5 659,4
421 AKSJER OG ANDELER I DATTERSELSKAPER.....	245,7	334,4	221,8	305,7
422,423 ANDRE AKSJER OG ANDELER OG ØVRIGE VERDIPAPIRER...	431,4	608,1	270,1	347,7
424 LANGSIKTIGE FORDRINGER PÅ KONSERNSELSKAPER.....	109,5	135,7	71,5	122,6
425-428 ØVRIGE LANGSIKTIGE FORDRINGER.....	291,5	350,1	258,6	315,7
429-431 GOODWILL, PATENTER OG LIKNENDE RETTIGHETER.....	8,6	183,3	8,6	182,5
432 AKTIVERTE KOSTNADER.....	4,3	3,4	4,3	3,4
433,434 TRANSPORTMIDLER.....	276,5	336,9	244,5	294,4
435 MASKINER, VERKTØY, INVENTAR OG LIKNENDE.....	1 776,8	1 993,9	1 541,3	1 664,4
436 BYGNINGER OG BYGNINGSMESSIGE ANLEGG.....	2 187,9	2 377,8	1 833,1	1 961,0
437 ANLEGG UNDER UTFØRELSE.....	288,1	280,6	236,5	249,7
438,439 GRUNNAREALER.....	193,6	200,9	132,5	139,4
441 BØLIGER.....	98,7	84,6	81,8	72,5
442,443 KRAV PÅ AKSJEINNSKUDD OG EGNE AKSJER.....	0,1	0,4	0,1	0,4
3. TOTALKAPITAL.....	16 094,3	19 185,0	13 465,7	15 912,7
G J E L D O G E G E N K A P I T A L				
4. KORTSIKTIG GJELD.....	7 701,4	9 734,6	6 406,3	7 940,2
501,502 LEVERANDØR- OG VEKSELGJELD.....	2 716,6	3 280,5	2 502,7	2 974,9
503,504 KASSEKREDITT OG BYGGELÅN.....	1 157,1	1 653,4	1 068,8	1 482,6
505-507 SKYLDIG SKATTETREKK, FOLKETR OG ANDRE OFF. AVG.....	1 047,3	1 344,3	521,6	646,5
511 PRLØPNE, IKKE UTLIKNEDE SKATTER.....	185,2	218,2	141,1	161,0
508,509,512,513,514,545 KORTSIKTIG GJELD FOR ØVRIG.....	2 595,2	3 238,2	2 172,2	2 675,3
5. LANGSIKTIG GJELD.....	4 696,9	5 323,4	4 103,7	4 661,6
521 LANGSIKTIG GJELD TIL KONSERNSELSKAPER.....	550,7	593,8	459,1	510,2
522,523,525 IHENDEH.OBL.LÅN, PANTELÅN OG A. LANGS. GJELD.....	3 930,9	4 510,2	3 444,0	3 959,4
524 ANSVARLIG LÅNEKAPITAL.....	215,2	219,4	200,5	192,1
6. BETINGET SKATTEFRIE AVSETNINGER OG RESERVER.....	1 380,7	1 560,3	1 079,4	1 221,6
531,532 DISTRIKTSUTB.FOND MV.....	94,8	90,1	55,3	51,2
536 NEDSKREVET PÅ VAREKONTRAKTER.....	351,5	392,2	317,1	357,1
537 LAGERRESERVER.....	551,7	581,7	470,6	494,6
533,534,535,538,539 ØVRIGE BETINGET SKATTEFRIE AVSETN....	382,6	496,2	236,3	318,7
7. EGENKAPITAL.....	2 315,4	2 566,8	1 876,3	2 089,2
541 AKSJEKAPITAL.....	786,9	949,3	612,6	748,9
542 RESERVEFOND.....	492,4	509,3	364,9	378,9
543 OPPSKRIVNINGSFOND.....	41,1	40,0	25,4	24,3
544,546 FRI EGENKAPITAL.....	994,9	1 068,2	873,4	937,1
8. TOTALKAPITAL.....	16 094,3	19 185,0	13 465,7	15 912,7

1) ENGLISH TRANSLATION, SEE ANNEX 3.

POST ITEM 1)	3111	3112
	SLAKTING OG PRODUKSJON AV KJØTTVARER SLAUGHTERING, PREPARING AND PRESERVING OF MEAT	PRODUKSJON AV MEIERIVARER MANUFACTURE OF DAIRY PRODUCTS
	MILL. KR	MILL. KR
RESULTATREGNSKAP PROFIT AND LOSS ACCOUNT		
210 SUM DRIFTSINNTEKTER.....	12 885,8	13 090,2
201 SALGSINNTEKTER AV VARER OG TJENESTER.....	11 506,1	9 388,9
202 -SPEIELLE OFF. AVGIFTER FOR TILVIRKEDE/SOLGTE VARER	23,0	2,6
203 SPEIELLE OFF. TILSKUDD FOR TILVIRKEDE/SOLGTE VARER.	886,0	3 441,4
204-207 ØVRIGE DRIFTSINNTEKTER.....	516,7	262,5
230 SUM DRIFTSKOSTNADER.....	12 649,7	12 522,4
211 FORBRUK AV INNKJØPTE VARER.....	10 214,9	10 359,6
212,213 LØNNINGER, FERIELØNN, HONORARER MV.....	1 172,1	908,0
214,215 FOLKETRYGD AVGIFT OG ANDRE PERSONALKOSTNADER.....	237,8	211,6
216 FRAKT OG SPEDISJON VEDRØRENDE SALGET.....	111,2	184,2
217-226 DIVERSE DRIFTSKOSTNADER.....	750,1	609,6
227 TAP PÅ FORDRINGER.....	17,0	14,8
228 BEHOLDNINGSENDRINGER VARER I ARB. OG EGENTILV. VARER	-40,7	-49,1
229 ORDINÆRE AVSKRIVNINGER.....	187,1	283,7
240 DRIFTSRESULTAT.....	236,2	567,8
250 SUM FINANSINNTEKTER.....	83,2	67,0
241 UTDELING PÅ AKSJER I DATTERSELSKAPER.....	1,6	2,9
242 UTDELING PÅ ANDRE AKSJER OG ANDELER.....	0,5	0,6
243 RENTEINNTEKTER FRA SELSKAPER I SAMME KONSERN.....	3,6	2,7
244-246 ANDRE RENTE- OG FINANSINNTEKTER.....	77,5	60,7
260 SUM FINANSKOSTNADER.....	192,9	152,9
251 RENTER TIL SELSKAPER I SAMME KONSERN.....	0,3	4,2
252 ANDRE RENTEKOSTNADER.....	189,4	145,0
253,254 DISAGIO OG ANDRE FINANSKOSTNADER.....	3,1	3,7
270 RESULTAT AV FINANSINNTEKTER OG FINANSKOSTNADER.....	-109,6	-85,9
280 SUM EKSTRAORDINÆRE INNTEKTER.....	131,9	71,0
272 OFFENTLIGE TILSKUDD.....	66,1	12,4
271,273 ØVRIGE EKSTRAORDINÆRE INNTEKTER.....	65,8	58,6
290 SUM EKSTRAORDINÆRE KOSTNADER.....	91,0	13,8
300 RESULTAT AV EKSTRAORDINÆRE INNTEKTER OG KOSTNADER.....	40,9	57,2
310 RESULTAT FØR ÅRSOPPGJØRSDISPOSISJONER.....	167,4	539,1
340 RESULTAT AV ÅRSOPPGJØRSDISPOSISJONER.....	-71,4	-86,3
311-320 OPPSKRIVNINGER OG OVERFØR. FRA FOND/SALGSGEV....	7,4	3,8
321 EKSTRAORDINÆRE SKATTEMESSIG BET. AV- OG NEDSKRIVN....	20,1	47,4
322 AVSETNING TIL OPPSKRIVNINGSFOND.....	-	0,5
323 OPPSKRIVNING BENYTTET TIL FORHØYELSE AV AKSJEKAPITAL	-	-
330,334 BETINGET SKATTEFRIE FONDSAVSETN./SALGSGEV.....	30,1	14,4
331 ØKNING NEDSKRIVNING VAREKONTRAKTER.....	0,7	6,2
332 ØKNING LAGERRESERVER.....	3,2	8,8
333 SKATT PÅ FORMUE OG INNTEKT (I IKKE-PERS. SELSK.)....	24,7	12,8
350,370 ÅRSOVERSKUDD/UNDERSKUDD.....	96,1	452,7
352 OVERFØRT FRA BUNDET EGENKAPITAL.....	-	-
354 AVSATT TIL RESERVEFOND.....	7,1	0,8
353(-351,355),370(-554,555) AVSATT TIL FRI EGENKAPITAL..	53,7	41,8
356 FORHØYELSE AV AKSJEKAPITAL MED OVERSKUDDSMIDLER.....	-	-
357,554,555 UTBYTTE/ PRIVATKTO. OG SKATTER(PERS. SELSK.)	35,2	410,1
FINANSIERINGSANALYSE SOURCE AND APPLICATION OF FUNDS		
TILFØRSEL		
RESULTAT FØR ÅRSOPPGJØRSDISPOSISJONER.....	167,4	539,1
SKATT PÅ FORMUE OG INNTEKT (I IKKE-PERSONLIGE SELSK.)...	24,7	12,8
AV- OG NEDSKRIVNINGER (UNNT. EKSTRAORD. SK.MESSIG BET.)..	235,4	284,6
UTBYTTE/ PRIVATKONTO OG SKATTER(PERS. SELSK.).....	35,2	410,1
NY EGENKAPITAL TILFØRT UTENFRA.....	0,2	1,5
SUM EGENFINANSIERING.....	343,1	402,2
TILFØRT FRA LANGSIKTIG GJELD.....	60,3	111,1
SUM LANGSIKTIG KAPITALTILFØRSEL.....	403,4	513,3
ANVENDELSE		
AKSJER OG ANDRE VERDIPAPIRER (LANGSIKT. PLASS.).....	40,7	7,0
BEHOLDNING AV VARIGE DRIFTSMIDLER.....	315,1	357,9
ANDRE ANLEGGSMIDLER.....	11,6	-5,5
ANLEGGSMIDLER I ALT.....	367,5	359,4
ENDRING I ARBEIDSKAPITALEN.....	35,9	153,9

YEAR'S ACCOUNT FOR EACH INDUSTRY GROUP. 1986

POST ITEM 1)	3111 SLAKTING OG PRODUKSJON AV KJØTTVARER SLAUGHTERING, PREPARING AND PRESERVING OF MEAT		3112 PRODUKSJON AV MEIERIVARER MANUFACTURE OF DAIRY PRODUCTS	
	1985	1986	1985	1986
BALANSE	MILL. KR		MILL. KR	
BALANCE SHEET				
E I E N D E L E R				
1. OMLØPSMIDLER.....	1 787,8	1 998,8	1 845,4	2 221,8
401,402 KONTANTER, BANKINNSK. OG INNEST. PÅ POSTGIRO.....	320,0	290,0	327,9	356,2
403,404 AKSJER, OBLIGASJONER OG ANDRE VERDIPAPIRER.....	11,4	26,9	0,6	0,8
405,406 VEKSEL- OG KUNDEFORDRINGER.....	754,9	902,4	770,1	1 029,8
407 KORTSIKTIGE FORDRINGER PÅ KONSERNSELSKAPER.....	0,6	10,2	-	-
408,413 ANDRE KORTS. FORDR. OG FORSKUDD TIL LEVERANDØRER.	90,8	102,3	229,3	219,8
409 LAGER AV RÅVARER OG INNKJØPTE HALVFABRIKATA.....	202,4	219,4	128,6	148,7
411 LAGER AV VARER UNDER TILVIRKNING.....	87,1	114,4	0,1	-
412 LAGER AV FERDIGVARER.....	320,6	333,2	388,9	466,6
2. ANLEGGSMIDLER.....	1 035,8	1 147,7	1 268,5	1 297,3
421 AKSJER OG ANDELER I DATTERSELSKAPER.....	8,0	39,8	39,6	39,5
422,423 ANDRE AKSJER OG ANDELER OG ØVRIGE VERDIPAPIRER...	13,1	22,0	22,9	30,0
424 LANGSIKTIGE FORDRINGER PÅ KONSERNSELSKAPER.....	1,2	4,1	-	-
425-428 ØVRIGE LANGSIKTIGE FORDRINGER.....	32,6	37,8	46,0	40,1
429-431 GOODWILL, PATENTER OG LIKNENDE RETTIGHETER.....	-	3,2	-	-
432 AKTIVERTE KOSTNADER.....	-	-	0,8	0,7
433,434 TRANSPORTMIDLER.....	37,4	45,1	96,4	111,5
435 MASKINER, VERKTØY, INVENTAR OG LIKNENDE.....	261,3	267,1	518,4	502,8
436 BYGNINGER OG BYGNINGSMESSIGE ANLEGG.....	483,1	538,9	490,5	508,4
437 ANLEGG UNDER UTFØRELSE.....	161,9	151,7	9,3	23,5
438,439 GRUNNAREALER.....	24,0	25,1	19,4	26,1
441 BOLIGER.....	13,0	12,7	25,1	14,2
442,443 KRAV PÅ AKSJEINNSKUDD OG EGNE AKSJER.....	-	-	0,1	0,3
3. TOTALKAPITAL.....	2 823,6	3 146,6	3 113,9	3 519,2
G J E L D O G E G E N K A P I T A L				
4. KORTSIKTIG GJELD.....	1 235,3	1 410,4	1 771,0	1 993,5
501,502 LEVERANDØR- OG VEKSELGJELD.....	392,7	396,5	907,6	991,3
503,504 KASSEKREDITT OG BYGGELÅN.....	296,9	353,5	68,5	126,4
505-507 SKYLDIG SKATTETREKK, FOLKETR OG ANDRE OFF. AVG...	133,1	181,4	71,5	78,4
511 PÅLØPNE, IKKE UTLIKNEDE SKATTER.....	30,9	30,4	13,3	17,5
508,509,512,513,514,545 KORTSIKTIG GJELD FOR ØVRIG.....	381,7	448,6	710,0	779,9
5. LANGSIKTIG GJELD.....	969,3	1 029,6	886,5	997,6
521 LANGSIKTIG GJELD TIL KONSERNSELSKAPER.....	9,0	17,3	47,6	50,6
522,523,525 IHENDEH.OBL.LÅN, PANTELÅN OG A. LANGS. GJELD.	853,2	900,6	817,6	924,7
524 ANSVARLIG LÅNEKAPITAL.....	107,1	111,8	21,3	22,3
6. BETINGET SKATTEFRIE AVSETNINGER OG RESERVER.....	144,6	171,1	61,0	87,0
531,532 DISTRIKTSUTB.FOND MV.....	16,2	14,5	4,1	3,6
536 NEDSKREVET PÅ VAREKONTRAKTER.....	20,6	21,3	10,0	16,2
537 LAGERRESERVER.....	82,2	85,4	32,6	40,2
533,534,535,538,539 ØVRIGE BETINGET SKATTEFRIE AVSETN....	25,6	49,9	14,3	27,0
7. EGENKAPITAL.....	474,4	535,4	395,4	441,1
541 AKSJEKAPITAL.....	64,7	64,8	63,9	69,0
542 RESERVEFOND.....	61,2	68,3	6,5	7,3
543 OPPSKRIVNINGSFOND.....	-	-	-	0,5
544,546 FRI EGENKAPITAL.....	348,5	402,3	325,0	364,3
8. TOTALKAPITAL.....	2 823,6	3 146,6	3 113,9	3 519,2

1) ENGLISH TRANSLATION, SEE ANNEX 3.

TABELL 5 (FORTS.). ÅRSREGNSKAP FOR HVER BRANSJE. 1986

POST ITEM 1)	3113	3114
	KONSERVING AV FRUKT OG GRØNNSAKER CANNING AND PRESERVING OF FRUITS AND VEGETABLES	PRODUKSJON AV FISKEVARER CANNING, PRESERVING AND PROCESSING OF FISH
	MILL. KR	MILL. KR
RESULTATREGNSKAP PROFIT AND LOSS ACCOUNT		
210 SUM DRIFTSINNTEKTER.....	600,8	5 559,0
201 SALGSINNTEKTER AV VARER OG TJENESTER.....	597,7	5 396,8
202 -SPEIELLE OFF. AVGIFTER FOR TILVIRKEDE/SOLGTE VARER	-	3,8
203 SPEIELLE OFF. TILSKUDD FOR TILVIRKEDE/SOLGTE VARER.	1,2	100,7
204-207 ØVRIGE DRIFTSINNTEKTER.....	1,9	65,3
230 SUM DRIFTSKOSTNADER.....	573,7	5 452,4
211 FORBRUK AV INNKJØPTE VARER.....	330,8	3 726,5
212,213 LØNNINGER, FERIELØNN, HONORARER MV.....	78,7	752,1
214,215 FOLKETRYGD AVGIFT OG ANDRE PERSONALKOSTNADER.....	19,2	109,4
216 FRAKT OG SPEDISJON VEDRØRENDE SALGET.....	28,9	201,5
217-226 DIVERSE DRIFTSKOSTNADER.....	93,5	562,7
227 TAP PÅ FORDRINGER.....	0,3	17,5
228 BEHOLDNINGSENDRINGER VARER I ARB. OG EGENTILV. VARER	3,5	-55,2
229 ORDINÆRE AVSKRIVNINGER.....	18,8	137,8
240 DRIFTSRESULTAT.....	27,1	106,6
250 SUM FINANSINNTEKTER.....	6,8	73,2
241 UTDELING PÅ AKSJER I DATTERSELSKAPER.....	0,3	4,3
242 UTDELING PÅ ANDRE AKSJER OG ANDELER	-	0,7
243 RENTEINNTEKTER FRA SELSKAPER I SAMME KONSERN.....	2,8	3,3
244-246 ANDRE RENTE- OG FINANSINNTEKTER.....	3,6	64,9
260 SUM FINANSKOSTNADER.....	14,3	220,7
251 RENTER TIL SELSKAPER I SAMME KONSERN.....	4,0	1,9
252 ANDRE RENTEKOSTNADER.....	8,6	180,7
253,254 DISAGIO OG ANDRE FINANSKOSTNADER.....	1,7	38,1
270 RESULTAT AV FINANSINNTEKTER OG FINANSKOSTNADER.....	-7,5	-147,6
280 SUM EKSTRAORDINÆRE INNTEKTER.....	5,8	47,8
272 OFFENTLIGE TILSKUDD.....	0,4	20,4
271,273 ØVRIGE EKSTRAORDINÆRE INNTEKTER.....	5,5	27,4
290 SUM EKSTRAORDINÆRE KOSTNADER.....	3,9	15,4
300 RESULTAT AV EKSTRAORDINÆRE INNTEKTER OG KOSTNADER.....	1,9	32,4
310 RESULTAT FØR ÅRSOPPGJØRSDISPOSISJONER.....	21,4	-8,6
340 RESULTAT AV ÅRSOPPGJØRSDISPOSISJONER.....	-10,6	-9,1
311-320 OPPSKRIVNINGER OG OVERFØR. FRA FOND/SALGSGEV....	-	14,3
321 EKSTRAORDINÆRE SKATTEMESSIG BET. AV- OG NEDSKRIVN....	0,4	11,6
322 AVSETNING TIL OPPSKRIVNINGSFOND.....	-	-
323 OPPSKRIVNING BENYTTET TIL FORHØYELSE AV AKSJEKAPITAL	-	-
330,334 BETINGET SKATTEFRIE FONDSAVSETN./SALGSGEV.....	1,5	5,8
331 ØKNING NEDSKRIVNING VAREKONTRAKTER.....	1,3	-0,3
332 ØKNING LAGERRESERVER.....	4,7	-0,7
333 SKATT PÅ FORMUE OG INNTEKT (I IKKE-PERS. SELSK.)....	2,7	6,9
350,370 ÅRSOVERSKUDD/UNDERSKUDD.....	10,8	-17,7
352 OVERFØRT FRA BUNDET EGENKAPITAL.....	-	4,5
354 AVSATT TIL RESERVEFOND.....	0,8	3,5
353(-351,355),370(-554,555) AVSATT TIL FRI EGENKAPITAL..	9,3	-30,2
356 FORHØYELSE AV AKSJEKAPITAL MED OVERSKUDDSMIDLER....	-	-
357,554,555 UTBYTTE/ PRIVATKTO. OG SKATTER(PERS. SELSK.)	0,7	13,5
FINANSIERINGSANALYSE SOURCE AND APPLICATION OF FUNDS		
TILFØRSEL		
RESULTAT FØR ÅRSOPPGJØRSDISPOSISJONER.....	21,4	-8,6
SKATT PÅ FORMUE OG INNTEKT (I IKKE-PERSONLIGE SELSK.)...	2,7	6,9
AV- OG NEDSKRIVNINGER (UNNT. EKSTRAORD. SK.MESSIG BET.)..	18,8	139,7
UTBYTTE/ PRIVATKONTO OG SKATTER(PERS. SELSK.).....	0,7	13,5
NY EGENKAPITAL TILFØRT UTEFRA.....	0,5	0,7
SUM EGENFINANSIERING.....	37,4	111,4
TILFØRT FRA LANGSIKTIG GJELD.....	15,8	64,0
SUM LANGSIKTIG KAPITALTILFØRSEL.....	53,2	175,3
ANVENDELSE		
AKSJER OG ANDRE VERDIPAPIRER (LANGSIKT. PLASS.).....	2,2	8,9
BEHOLDNING AV VARIGE DRIFTSMIDLER.....	25,3	186,2
ANDRE ANLEGGSMIDLER.....	2,2	23,9
ANLEGGSMIDLER I ALT.....	29,7	218,9
ENDRING I ARBEIDSKAPITALEN.....	23,4	-43,6

YEAR'S ACCOUNT FOR EACH INDUSTRY GROUP. 1986

POST ITEM 1)	3113 KONSERVERING AV FRUKT OG GRØNNSAKER CANNING AND PRESERVING OF FRUITS AND VEGETABLES		3114 PRODUKSJON AV FISKEVARER CANNING, PRESERVING AND PROCESSING OF FISH	
	1985	1986	1985	1986
BALANSE BALANCE SHEET				
E I E N D E L E R				
MILL. KR				
1. OMLØPSMIDLER.....	215,4	223,9	1 405,1	1 759,5
401,402 KONTANTER, BANKINNSK. OG INNEST. PÅ POSTGIRO.....	32,6	35,2	113,0	262,2
403,404 AKSJER, OBLIGASJONER OG ANDRE VERDIPAPIRER.....	4,2	4,2	6,4	8,6
405,406 VEKSEL- OG KUNDEFORDRINGER.....	60,6	54,1	445,2	538,1
407 KORTSIKTIGE FORDRINGER PÅ KONSERNSELSKAPER.....	-	5,0	96,6	105,7
408,413 ANDRE KORTS. FORDR. OG FORSKUDD TIL LEVERANDØRER.....	2,7	7,1	84,9	118,1
409 LAGER AV RÅVARER OG INNKJØPTE HALVFABRIKATA.....	35,7	45,2	173,5	181,7
411 LAGER AV VARER UNDER TILVIRKNING.....	0,2	-	127,9	109,7
412 LAGER AV FERDIGVARER.....	79,4	73,1	357,4	435,3
2. ANLEGGSMIDLER.....	73,3	83,8	944,5	1 012,1
421 AKSJER OG ANDELER I DATTERSELSKAPER.....	1,5	3,6	30,2	32,4
422,423 ANDRE AKSJER OG ANDELER OG ØVRIGE VERDIPAPIRER.....	-	0,1	52,0	56,6
424 LANGSIKTIGE FORDRINGER PÅ KONSERNSELSKAPER.....	1,7	1,9	27,0	27,9
425-428 ØVRIGE LANGSIKTIGE FORDRINGER.....	3,8	5,8	88,6	113,2
429-431 GOODWILL, PATENTER OG LIKNENDE RETTIGHETER.....	-	-	6,8	5,0
432 AKTIVERTE KOSTNADER.....	-	-	2,8	0,6
433,434 TRANSPORTMIDLER.....	2,5	3,4	25,8	37,9
435 MASKINER, VERKTØY, INVENTAR OG LIKNENDE.....	30,6	33,2	259,2	267,2
436 BYGNINGER OG BYGNINGSMESSIGE ANLEGG.....	31,2	33,6	393,6	408,9
437 ANLEGG UNDER UTFØRELSE.....	-	-	8,7	9,9
438,439 GRUNNAREALER.....	2,0	2,1	19,6	20,2
441 BOLIGER.....	0,1	0,1	30,3	32,4
442,443 KRAV PÅ AKSJEINNSKUDD OG EGNE AKSJER.....	-	-	-	0,1
3. TOTALKAPITAL.....	288,7	307,7	2 349,6	2 771,6
G J E L D O G E G E N K A P I T A L				
4. KORTSIKTIG GJELD.....	143,1	128,1	1 141,3	1 539,3
501,502 LEVERANDØR- OG VEKSELGJELD.....	52,2	48,6	352,3	471,7
503,504 KASSEKREDITT OG BYGGELÅN.....	20,1	20,7	427,0	573,4
505-507 SKYLDIG SKATTE TREKK, FOLKETR OG ANDRE OFF. AVG.....	10,2	8,6	87,0	108,2
511 PÅLØPNE, IKKE UTLIKNEDE SKATTER.....	4,4	3,1	8,9	7,0
508,509,512,513,514,545 KORTSIKTIG GJELD FOR ØVRIG.....	56,2	47,2	266,2	379,1
5. LANGSIKTIG GJELD.....	70,3	86,1	798,4	862,4
521 LANGSIKTIG GJELD TIL KONSERNSELSKAPER.....	17,8	16,7	84,6	97,5
522,523,525 IHENDEH.OBL.LÅN, PANTELÅN OG A. LANGS. GJELD.....	51,5	69,4	690,4	744,0
524 ANSVARLIG LÅNEKAPITAL.....	1,0	-	23,4	20,9
6. BETINGET SKATTEFRIE AVSETNINGER OG RESERVER.....	21,4	28,9	83,5	74,1
531,532 DISTRIKTSUTB.FOND MV.....	1,5	1,8	16,4	9,1
536 NEDSKREVET PÅ VAREKONTRAKTER.....	4,3	5,6	0,8	0,5
537 LAGERRESERVER.....	11,8	16,5	37,5	36,8
533,534,535,538,539 ØVRIGE BETINGET SKATTEFRIE AVSETN.....	3,8	5,0	28,7	27,7
7. EGENKAPITAL.....	54,0	64,6	326,4	295,8
541 AKSJEKAPITAL.....	18,1	18,4	170,8	171,0
542 RESERVEFOND.....	2,5	3,5	58,1	57,1
543 OPPSKRIVNINGSFOND.....	-	-	7,8	7,8
544,546 FRI EGENKAPITAL.....	33,4	42,7	89,6	60,0
8. TOTALKAPITAL.....	288,7	307,7	2 349,6	2 771,6

1) ENGLISH TRANSLATION, SEE ANNEX 3.

TABELL 5 (FORTS.). ÅRSREGNSKAP FOR HVER BRANSJE. 1986

POST ITEM 1)	3115	3116
	PRODUKSJON AV OLJE OG FETT MANUFACTURE OF OILS AND FATS	PRODUKSJON AV KORNVARER MANUFACTURE OF GRAIN MILL PRODUCTS
	MILL. KR	MILL. KR
RESULTATREGNSKAP PROFIT AND LOSS ACCOUNT		
210 SUM DRIFTSINNTEKTER.....	2 821,9	1 768,1
201 SALGSINNTEKTER AV VARER OG TJENESTER.....	2 968,3	1 555,8
202 -SPEIELLE OFF. AVGIFTER FOR TILVIRKEDE/SOLGTE VARER	185,6	-
203 SPEIELLE OFF. TILSKUDD FOR TILVIRKEDE/SOLGTE VARER.	-	-
204-207 ØVRIGE DRIFTSINNTEKTER.....	39,1	212,3
230 SUM DRIFTSKOSTNADER.....	2 653,0	1 709,3
211 FORBRUK AV INNKJØPTE VARER.....	1 697,3	1 374,7
212,213 LØNNINGER, FERIELØNN, HONORARER MV.....	312,7	97,4
214,215 FOLKETRYGDAGGIFT OG ANDRE PERSONALKOSTNADER.....	78,3	26,2
216 FRAKT OG SPEDISJON VEDRØRENDE SALGET.....	79,0	7,9
217-226 DIVERSE DRIFTSKOSTNADER.....	405,3	171,0
227 TAP PÅ FORDRINGER.....	1,3	1,7
228 BEHOLDNINGSENDRINGER VARER I ARB. OG EGENTILV. VARER	-18,6	-2,9
229 ORDINÆRE AVSKRIVNINGER.....	97,7	33,2
240 DRIFTSRESULTAT.....	168,8	58,8
250 SUM FINANSINNTEKTER.....	78,0	26,0
241 UTDELING PÅ AKSJER I DATTERSELSKAPER.....	2,2	-
242 UTDELING PÅ ANDRE AKSJER OG ANDELER.....	2,8	0,1
243 RENTEINNTEKTER FRA SELSKAPER I SAMME KONSERN.....	28,3	8,2
244-246 ANDRE RENTE- OG FINANSINNTEKTER.....	44,7	17,7
260 SUM FINANSKOSTNADER.....	87,5	47,5
251 RENTER TIL SELSKAPER I SAMME KONSERN.....	0,5	3,5
252 ANDRE RENTEKOSTNADER.....	71,9	41,0
253,254 DISAGIO OG ANDRE FINANSKOSTNADER.....	15,1	3,1
270 RESULTAT AV FINANSINNTEKTER OG FINANSKOSTNADER.....	-9,5	-21,6
280 SUM EKSTRAORDINÆRE INNTEKTER.....	9,7	0,9
272 OFFENTLIGE TILSKUDD.....	2,5	-
271,273 ØVRIGE EKSTRAORDINÆRE INNTEKTER.....	7,2	0,9
290 SUM EKSTRAORDINÆRE KOSTNADER.....	101,8	5,0
300 RESULTAT AV EKSTRAORDINÆRE INNTEKTER OG KOSTNADER.....	-92,1	-4,1
310 RESULTAT FØR ÅRSOPPGJØRSDISPOSISJONER.....	67,2	33,1
340 RESULTAT AV ÅRSOPPGJØRSDISPOSISJONER.....	-62,6	-25,5
311-320 OPPSKRIVNINGER OG OVERFØR. FRA FOND/SALGSGEV....	6,2	0,4
321 EKSTRAORDINÆRE SKATTEMESSIG BET. AV- OG NEDSKRIVN....	48,2	4,8
322 AVSETNING TIL OPPSKRIVNINGSFOND.....	-	-
323 OPPSKRIVNING BENYTTET TIL FORHØYELSE AV AKSJEKAPITAL	-	-
330,334 BETINGET SKATTEFRIE FONDSAVSETN./SALGSGEV.....	9,5	5,6
331 ØKNING NEDSKRIVNING VAREKONTRAKTER.....	11,9	3,0
332 ØKNING LAGERRESERVER.....	-19,1	3,1
333 SKATT PÅ FORMUE OG INNTEKT (I IKKE-PERS. SELSK.)....	18,3	9,4
350,370 ARSOVERSKUDD/UNDERSKUDD.....	4,7	7,6
352 OVERFØRT FRA BUNDET EGENKAPITAL.....	5,2	1,0
354 AVSATT TIL RESERVEFOND.....	12,4	1,5
353(-351,355),370(-554,555) AVSATT TIL FRI EGENKAPITAL..	-6,3	4,5
356 FORHØYELSE AV AKSJEKAPITAL MED OVERSKUDDSMIDLER.....	-	-
357,554,555 UTBYTTE/ PRIVATKTO. OG SKATTER(PERS. SELSK.)	3,8	2,6
FINANSIERINGSANALYSE SOURCE AND APPLICATION OF FUNDS		
TILFØRSEL		
RESULTAT FØR ÅRSOPPGJØRSDISPOSISJONER.....	67,2	33,1
SKATT PÅ FORMUE OG INNTEKT (I IKKE-PERSONLIGE SELSK.)....	18,3	9,4
AV- OG NEDSKRIVNINGER (UNNT. EKSTRAORD. SK.MESSIG BET.)..	100,7	33,2
UTBYTTE/ PRIVATKONTO OG SKATTER(PERS. SELSK.).....	3,8	2,6
NY EGENKAPITAL TILFØRT UTENFRA.....	8,3	30,0
SUM EGENFINANSIERING.....	154,2	84,4
TILFØRT FRA LANGSIKTIG GJELD.....	191,1	-5,8
SUM LANGSIKTIG KAPITALTILFØRSEL.....	345,2	78,6
ANVENDELSE		
AKSJER OG ANDRE VERDIPAPIRER (LANGSIKT. PLASS.).....	12,5	12,6
BEHOLDNING AV VARIGE DRIFTSKOSTNADER.....	136,1	55,0
ANDRE ANLEGGSMIDLER.....	223,0	68,5
ANLEGGSMIDLER I ALT.....	371,6	136,1
ENDRING I ARBEIDSKAPITALEN.....	-26,3	-57,5

YEAR'S ACCOUNT FOR EACH INDUSTRY GROUP, 1986

POST ITEM 1)	3115		3116	
	PRODUKSJON AV OLJE OG FETT MANUFACTURE OF OILS AND FATS		PRODUKSJON AV KORNVARER MANUFACTURE OF GRAIN MILL PRODUCTS	
BALANSE	1985		1986	
BALANCE SHEET	MILL. KR		MILL. KR	
E I E N D E L E R				
1. OMLØPSMIDLER.....	1 223,6	1 383,1	354,8	516,5
401,402 KONTANTER, BANKINNSK. OG INNEST. PÅ POSTGIRO.....	108,9	88,7	34,9	31,8
403,404 AKSJER, OBLIGASJONER OG ANDRE VERDIPAPIRER.....	5,6	18,4	0,1	26,4
405,406 VEKSEL- OG KUNDEFORDRINGER.....	303,7	316,5	219,1	277,7
407 KORTSIKTIGE FORDRINGER PÅ KONSERNSELSKAPER.....	239,3	291,1	7,5	7,7
408,413 ANDRE KORTS. FORDR. OG FORSKUDD TIL LEVERANDØRER.	131,0	207,6	6,2	34,2
409 LAGER AV RÅVARER OG INNKJØPTE HALVFABRIKATA.....	243,9	237,9	60,8	81,3
411 LAGER AV VARER UNDER TILVIRKNING.....	27,6	21,9	-	-
412 LAGER AV FERDIGVARER.....	163,5	201,1	26,1	57,3
2. ANLEGGSMIDLER.....	556,7	782,4	163,7	261,8
421 AKSJER OG ANDELER I DATTERSELSKAPER.....	50,2	62,0	2,0	13,2
422,423 ANDRE AKSJER OG ANDELER OG ØVRIGE VERDIPAPIRER...	89,4	90,0	1,8	3,3
424 LANGSIKTIGE FORDRINGER PÅ KONSERNSELSKAPER.....	17,3	7,7	1,7	58,8
425-428 ØVRIGE LANGSIKTIGE FORDRINGER.....	43,3	57,8	12,4	23,7
429-431 GOODWILL, PATENTER OG LIKNENDE RETTIGHETER.....	1,2	173,7	-	-
432 AKTIVERTE KOSTNADER.....	0,3	-	-	-
433,434 TRANSPORTMIDLER.....	29,6	30,4	4,7	5,1
435 MASKINER, VERKTØY, INVENTAR OG LIKNENDE.....	145,2	179,9	41,0	59,6
436 BYGNINGER OG BYGNINGSMESSIGE ANLEGG.....	97,2	103,3	79,9	73,0
437 ANLEGG UNDER UTFØRELSE.....	50,4	44,6	6,0	13,5
438,439 GRUNNAREALER.....	26,1	26,2	13,3	10,6
441 BOLIGER.....	6,6	6,8	0,9	0,9
442,443 KRAV PÅ AKSJEINNSKUDD OG EGNE AKSJER.....	-	-	-	-
3. TOTALKAPITAL.....	1 780,3	2 165,5	518,5	778,3
G J E L D O G E G E N K A P I T A L				
4. KORTSIKTIG GJELD.....	661,1	846,9	256,4	475,6
501,502 LEVERANDØR- OG VEKSELGJELD.....	189,7	247,1	148,0	235,4
503,504 KASSEKREDITT OG BYGGELÅN.....	115,3	206,3	36,4	66,5
505-507 SKYLDIG SKATTETREKK, FOLKETR OG ANDRE OFF. AVG...	57,6	73,6	11,3	20,5
511 PÅLØPNE, IKKE UTLIKNEDE SKATTER.....	33,3	21,2	1,9	9,8
508,509,512,513,514,545 KORTSIKTIG GJELD FOR ØVRIG.....	265,2	298,8	58,8	143,4
5. LANGSIKTIG GJELD.....	519,3	710,3	226,7	220,9
521 LANGSIKTIG GJELD TIL KONSERNSELSKAPER.....	172,6	207,7	34,3	8,5
522,523,525 IHENDEH.OBL.LÅN, PANTELÅN OG A. LANGS. GJELD.	341,0	497,0	192,3	212,4
524 ANSVARLIG LÅNEKAPITAL.....	5,6	5,6	-	-
6. BETINGET SKATTEFRIE AVSETNINGER OG RESERVER.....	394,3	393,5	7,1	18,5
531,532 DISTRIKTSUTB.FOND MV.....	3,2	0,1	0,4	0,3
536 NEDSKREVET PÅ VAREKONTRAKTER.....	175,9	187,8	-	3,1
537 LAGERRESERVER.....	176,7	157,6	4,8	7,9
533,534,535,538,539 ØVRIGE BETINGET SKATTEFRIE AVSETN....	38,5	48,0	1,9	7,2
7. EGENKAPITAL.....	205,6	214,7	28,3	63,3
541 AKSJEKAPITAL.....	73,2	81,5	16,1	46,0
542 RESERVEFOND.....	128,0	135,0	9,7	10,2
543 OPPSKRIVNINGSFOND.....	-	-	-	-
544,546 FRI EGENKAPITAL.....	4,5	-1,8	2,6	7,0
8. TOTALKAPITAL.....	1 780,3	2 165,5	518,5	778,3

1) ENGLISH TRANSLATION, SEE ANNEX 3.

TABELL 5 (FORTS.). ÅRSREGNSKAP FOR HVER BRANSJE. 1986

POST ITEM 1)	3117	3119
	PRODUKSJON AV BAKERVERARER MANUFACTURE OF BAKERY PRODUCTS	PRODUKSJON AV SJOKOLADE OG SUKKERVERARER MANUFACTURE OF COCOA, CHOCOLATE AND SUGAR CONFECTIONERY
	MILL. KR	MILL. KR
RESULTATREGNSKAP PROFIT AND LOSS ACCOUNT		
210 SUM DRIFTSINNTEKTER.....	1 067,8	1 704,5
201 SALGSINNTEKTER AV VARER OG TJENESTER.....	1 056,6	1 999,9
202 -SPEIELLE OFF. AVGIFTER FOR TILVIRKEDE/SOLGTE VARER	-	303,9
203 SPEIELLE OFF. TILSKUDD FOR TILVIRKEDE/SOLGTE VARER.	1,5	-
204-207 ØVRIGE DRIFTSINNTEKTER.....	9,7	8,5
230 SUM DRIFTSKOSTNADER.....	1 005,0	1 598,1
211 FORBRUK AV INNKJØPTE VARER.....	401,6	795,7
212,213 LØNNINGER, FERIELØNN, HONORARER MV.....	287,9	348,0
214,215 FOLKETRYGD AVGIFT OG ANDRE PERSONALKOSTNADER.....	53,4	82,3
216 FRAKT OG SPEDISJON VEDRØRENDE SALGET.....	45,9	34,7
217-226 DIVERSE DRIFTSKOSTNADER.....	170,8	313,0
227 TAP PÅ FORDRINGER.....	4,1	5,6
228 BEHOLDNINGSENDRINGER VARER I ARB. OG EGENTILV. VARER	-1,1	-20,8
229 ORDINÆRE AVSKRIVNINGER.....	42,4	39,6
240 DRIFTSRESULTAT.....	62,8	106,4
250 SUM FINANSINNTEKTER.....	13,5	49,6
241 UTDELING PÅ AKSJER I DATTERSELSKAPER.....	0,7	0,3
242 UTDELING PÅ ANDRE AKSJER OG ANDELER.....	0,2	6,9
243 RENTEINNTEKTER FRA SELSKAPER I SAMME KONSERN.....	0,5	0,2
244-246 ANDRE RENTE- OG FINANSINNTEKTER.....	12,1	42,3
260 SUM FINANSKOSTNADER.....	22,7	49,9
251 RENTER TIL SELSKAPER I SAMME KONSERN.....	1,3	7,1
252 ANDRE RENTEKOSTNADER.....	20,8	34,6
253,254 DISAGIO OG ANDRE FINANSKOSTNADER.....	0,6	8,2
270 RESULTAT AV FINANSINNTEKTER OG FINANSKOSTNADER.....	-9,2	-0,3
280 SUM EKSTRAORDINÆRE INNTEKTER.....	6,3	3,6
272 OFFENTLIGE TILSKUDD.....	0,4	0,1
271,273 ØVRIGE EKSTRAORDINÆRE INNTEKTER.....	5,9	3,5
290 SUM EKSTRAORDINÆRE KOSTNADER.....	15,0	16,2
300 RESULTAT AV EKSTRAORDINÆRE INNTEKTER OG KOSTNADER.....	-8,7	-12,6
310 RESULTAT FØR ÅRSOPPGJØRSDISPOSISJONER.....	44,9	93,4
340 RESULTAT AV ÅRSOPPGJØRSDISPOSISJONER.....	-32,2	-66,3
311-320 OPPSKRIVNINGER OG OVERFØR. FRA FOND/SALGSGEV....	13,2	2,7
321 EKSTRAORDINÆRE SKATTEMESSIG BET. AV- OG NEDSKRIVN....	19,6	26,7
322 AVSETNING TIL OPPSKRIVNINGSFOND.....	-	-
323 OPPSKRIVNING BENYTTET TIL FORHØYELSE AV AKSJEKAPITAL	-	-
330,334 BETINGET SKATTEFRIE FONDSAVSETN./SALGSGEV.....	11,4	12,9
331 ØKNING NEDSKRIVNING VAREKONTRAKTER.....	-1,3	4,1
332 ØKNING LAGERRESERVER.....	0,9	4,4
333 SKATT PÅ FORMUE OG INNTEKT (I IKKE-PERS. SELSK.).....	14,9	20,9
350,370 ÅRSOVERSKUDD/UNDERSKUDD.....	12,7	27,1
352 OVERFØRT FRA BUNDET EGENKAPITAL.....	-	-
354 AVSATT TIL RESERVEFOND.....	5,0	4,4
353(-351,355),370(-554,555) AVSATT TIL FRI EGENKAPITAL..	3,1	-5,2
356 FORHØYELSE AV AKSJEKAPITAL MED OVERSKUDDSMIDLER....	-	21,5
357,554,555 UTBYTTE/ PRIVATKTO. OG SKATTER(PERS. SELSK.)	4,6	6,5
FINANSIERINGSANALYSE SOURCE AND APPLICATION OF FUNDS		
TILFØRSEL		
RESULTAT FØR ÅRSOPPGJØRSDISPOSISJONER.....	44,9	93,4
SKATT PÅ FORMUE OG INNTEKT (I IKKE-PERSONLIGE SELSK.)...	14,9	20,9
AV- OG NEDSKRIVNINGER (UNNT. EKSTRAORD. SK.MESSIG BET.)...	46,4	39,6
UTBYTTE/ PRIVATKONTO OG SKATTER(PERS. SELSK.).....	4,6	6,5
NY EGENKAPITAL TILFØRT UTENFRA.....	0,1	-5,6
SUM EGENFINANSIERING.....	72,0	100,0
TILFØRT FRA LANGSIKTIG GJELD.....	24,9	83,0
SUM LANGSIKTIG KAPITALTILFØRSEL.....	96,9	183,0
ANVENDELSE		
AKSJER OG ANDRE VERDIPAPIRER (LANGSIKT. PLASS.).....	4,2	20,5
BEHOLDNING AV VARIGE DRIFTSMIDLER.....	106,9	82,5
ANDRE ANLEGGSMIDLER.....	4,7	0,3
ANLEGGSMIDLER I ALT.....	115,8	103,4
ENDRING I ARBEIDSKAPITALEN.....	-18,9	79,6

YEAR'S ACCOUNT FOR EACH INDUSTRY GROUP, 1986

POST ITEM 1)	3117 PRODUKSJON AV BAKERVERER MANUFACTURE OF BAKERY PRODUCTS		3119 PRODUKSJON AV SJKOLADE OG SUKKERVERER MANUFACTURE OF COCOA, CHOCOLATE AND SUGAR CONFECTIONERY	
	1985	1986	1985	1986
BALANSE BALANCE SHEET	MILL. KR		MILL. KR	
E I E N D E L E R				
1. OMLØPSMIDLER.....	238,8	251,3	664,3	820,5
401,402 KONTANTER, BANKINNSK. OG INNEST. PÅ POSTGIRO.....	77,7	101,1	62,3	82,2
403,404 AKSJER, OBLIGASJONER OG ANDRE VERDIPAPIRER.....	2,1	3,8	1,1	0,8
405,406 VEKSEL- OG KUNDEFORDRINGER.....	71,8	87,9	239,9	284,6
407 KORTSIKTIGE FORDRINGER PÅ KONSERNSELSKAPER.....	2,1	3,4	6,2	13,2
408,413 ANDRE KORTS. FORDR. OG FORSKUDD TIL LEVERANDØRER.	54,5	20,9	156,7	195,6
409 LAGER AV RÅVARER OG INNKJØPTE HALVFABRIKATA.....	15,4	17,0	90,6	116,6
411 LAGER AV VARER UNDER TILVIRKNING.....	0,1	0,1	20,2	24,5
412 LAGER AV FERDIGVARER.....	15,2	17,1	87,2	102,9
2. ANLEGGSMIDLER.....	179,7	229,5	241,8	279,0
421 AKSJER OG ANDELER I DATTERSELSKAPER.....	5,5	7,0	2,3	2,3
422,423 ANDRE AKSJER OG ANDELER OG ØVRIGE VERDIPAPIRER...	9,5	8,2	73,9	91,5
424 LANGSIKTIGE FORDRINGER PÅ KONSERNSELSKAPER.....	19,4	19,1	-	-
425-428 ØVRIGE LANGSIKTIGE FORDRINGER.....	6,8	11,9	14,3	14,6
429-431 GOODWILL, PATENTER OG LIKENDE RETTIGHETER.....	0,6	0,5	-	-
432 AKTIVERTE KOSTNADER.....	0,1	0,1	0,4	0,4
433,434 TRANSPORTMIDLER.....	14,4	16,4	16,0	20,8
435 MASKINER, VERKTØY, INVENTAR OG LIKENDE.....	66,3	86,8	60,1	82,1
436 BYGNINGER OG BYGNINGSMESSIGE ANLEGG.....	44,4	61,7	64,8	58,0
437 ANLEGG UNDER UTFØRELSE.....	-	5,2	-	0,2
438,439 GRUNNAREALER.....	9,3	9,3	9,8	8,8
441 BOLIGER.....	3,4	3,4	0,4	0,4
442,443 KRAV PÅ AKSJEINNSKUDD OG EGNE AKSJER.....	-	-	-	-
3. TOTALKAPITAL.....	418,6	480,9	906,2	1 099,5
G J E L D O G E G E N K A P I T A L				
4. KORTSIKTIG GJELD.....	221,2	252,6	344,8	421,3
501,502 LEVERANDØR- OG VEKSELGJELD.....	89,2	96,0	108,6	135,9
503,504 KASSEKREDDIT OG BYGGELÅN.....	41,2	31,1	0,6	14,6
505-507 SKYLDIG SKATTETREKK, FOLKETR OG ANDRE OFF. AVG...	27,3	35,1	82,1	94,8
511 PÅLØPNE, IKKE UTLIKNEDE SKATTER.....	7,3	15,2	18,5	24,2
508,509,512,513,514,545 KORTSIKTIG GJELD FOR ØVRIG.....	56,2	75,1	134,9	151,9
5. LANGSIKTIG GJELD.....	97,0	121,9	240,3	323,3
521 LANGSIKTIG GJELD TIL KONSERNSELSKAPER.....	9,2	11,5	47,5	62,9
522,523,525 IHENDEH.OBL.LÅN, PANTELÅN OG A. LANGS. GJELD.	85,0	107,6	190,6	258,6
524 ANSVARLIG LÅNEKAPITAL.....	2,8	2,8	2,2	1,8
6. BETINGET SKATTEFRIE AVSETNINGER OG RESERVER.....	54,6	52,4	158,8	175,7
531,532 DISTRIKTSUTB.FOND MV.....	3,1	1,4	-	0,6
536 NEDSKREVET PÅ VAREKONTRAKTER.....	4,8	3,4	56,7	60,8
537 LAGERRESERVER.....	4,7	5,7	51,6	56,0
533,534,535,538,539 ØVRIGE BETINGET SKATTEFRIE AVSETN....	42,1	41,9	50,4	58,3
7. EGENKAPITAL.....	45,8	53,9	162,3	179,2
541 AKSJEKAPITAL.....	17,5	17,5	85,0	106,5
542 RESERVEFOND.....	21,1	26,1	35,4	38,3
543 OPPSKRIVNINGSFOND.....	-	-	-	-
544,546 FRI EGENKAPITAL.....	7,2	10,3	41,9	34,4
8. TOTALKAPITAL.....	418,6	480,9	906,2	1 099,5

1) ENGLISH TRANSLATION, SEE ANNEX 3.

TABELL 5 (FORTS.). ÅRSREGNSKAP FOR HVER BRANSJE, 1986

POST ITEM 1)	312	313,314
	PRODUKSJON AV NÆRINGSMIDLER ELLERS OG DYREFØR MANUFACTURE OF FOOD NOT ELSEWHERE CLASSI- FIED AND ANIMAL FEEDS	PRODUKSJON AV DRIKKEVARER OG TOBAKKSVARER MANUFACTURE OF BEVERAGES AND TOBACCO
	MILL. KR	MILL. KR
RESULTATREGNSKAP PROFIT AND LOSS ACCOUNT		
210 SUM DRIFTSINNTEKTER.....	3 425,5	3 839,0
201 SALGSINNTEKTER AV VARER OG TJENESTER.....	3 401,6	7 535,1
202 -SPEIELLE OFF. AVGIFTER FOR TILVIRKEDE/SOLGTE VARER	-	3 735,0
203 SPEIELLE OFF. TILSKUDD FOR TILVIRKEDE/SOLGTE VARER.	1,6	-
204-207 ØVRIGE DRIFTSINNTEKTER.....	22,3	38,9
230 SUM DRIFTSKOSTNADER.....	3 135,6	3 542,5
211 FORBRUK AV INNKJØPTE VARER.....	2 174,3	1 572,7
212,213 LØNNINGER, FERIELØNN, HONORARER MV.....	11,0	794,5
214,215 FOLKLITRYGDÅVGIFT OG ANDRE PERSONALKOSTNADER.....	102,0	211,9
216 FRAKT OG SPEDISJON VEDRØRENDE SALGET.....	71,4	78,0
217-226 DIVERSE DRIFTSKOSTNADER.....	434,4	702,9
227 TAP PÅ FLDRINGER.....	16,6	10,4
228 BEHOLDNINGSENDNINGER VARER I ARB. OG EGENTILV. VARER	1,8	6,9
229 ORDINÆRE AVSKRIVNINGER.....	74,2	165,2
240 DRIFTSRESULTAT.....	239,9	296,6
250 SUM FINANSINNTEKTER.....	41,2	139,4
241 UTDELING PÅ AKSJER I DATTERSELSKAPER.....	0,6	0,9
242 UTDELING PÅ ANDRE AKSJER OG ANDELER.....	0,8	4,8
243 RENTEINNTEKTER FRA SELSKAPER I SAMME KONSERN.....	3,7	15,5
244-246 ANDRE RENTE- OG FINANSINNTEKTER.....	36,1	118,3
260 SUM FINANSKOSTNADER.....	90,9	126,1
251 RENTER TIL SELSKAPER I SAMME KONSERN.....	11,9	14,5
252 ANDRE RENTEKOSTNADER.....	76,2	97,4
253,254 DISAGIO OG ANDRE FINANSKOSTNADER.....	2,8	14,3
270 RESULTAT AV FINANSINNTEKTER OG FINANSKOSTNADER.....	-49,7	13,3
280 SUM EKSTRAORDINÆRE INNTEKTER.....	11,9	70,5
272 OFFENTLIGE TILSKUDD.....	0,8	1,1
271,273 ØVRIGE EKSTRAORDINÆRE INNTEKTER.....	11,1	69,4
290 SUM EKSTRAORDINÆRE KOSTNADER.....	20,9	54,0
300 RESULTAT AV EKSTRAORDINÆRE INNTEKTER OG KOSTNADER.....	-9,0	16,5
310 RESULTAT FØR ÅRSOPPGJØRSDISPOSISJONER.....	181,2	326,4
340 RESULTAT AV ÅRSOPPGJØRSDISPOSISJONER.....	-142,6	-209,4
311-320 OPPSKRIVNINGER OG OVERFØR. FRA FOND/SALGSGEV.....	30,6	40,8
321 EKSTRAORDINÆRE SKATTEMESSIG BET. AV- OG NEDSKRIVN.....	46,1	116,6
322 AVSETNING TIL OPPSKRIVNINGSFOND.....	-	-
323 OPPSKRIVNING BENYTTET TIL FORHØYELSE AV AKSJEKAPITAL	24,0	-
330,334 BETINGET SKATTEFRIE FONDSAVSETN./SALGSGEV.....	37,2	71,4
331 ØKNING NEDSKRIVNING VAREKONTRAKTER.....	14,4	0,7
332 ØKNING LAGERRESERVER.....	19,9	6,0
333 SKATT PÅ FORMUE OG INNTEKT (I IKKE-PERS. SELSK.).....	31,6	55,6
350,370 ÅRSOVERSKUDD/UNDERSKUDD.....	38,6	117,0
352 OVERFØRT FRA BUNDET EGENKAPITAL.....	19,8	10,8
354 AVSATT TIL RESERVEFOND.....	16,9	13,1
353(-351,355),370(-554,555) AVSATT TIL FRI EGENKAPITAL..	1,5	26,1
356 FORHØYELSE AV AKSJEKAPITAL MED OVERSKUDDSMIDLER.....	20,0	25,9
357,554,555 UTBYTTE/ PRIVATKTO. OG SKATTER(PERS. SELSK.)	20,0	62,7
FINANSIERINGSANALYSE SOURCE AND APPLICATION OF FUNDS		
TILFØRSEL		
RESULTAT FØR ÅRSOPPGJØRSDISPOSISJONER.....	181,2	326,4
SKATT PÅ FORMUE OG INNTEKT (I IKKE-PERSONLIGE SELSK.).....	31,6	55,6
AV- OG NEDSKRIVNINGER (UNNT. EKSTRAORD. SK.MESSIG BET.)..	74,2	171,7
UTBYTTE/ PRIVATKONTO OG SKATTER(PERS. SELSK.).....	20,0	62,7
NY EGENKAPITAL TILFØRT UTENFRA.....	15,7	-15,6
SUM EGENFINANSIERING.....	219,7	364,2
TILFØRT FRA LANGSIKTIG GJELD.....	13,6	68,5
SUM LANGSIKTIG KAPITALTILFØRSEL.....	233,2	432,7
ANVENDELSE		
AKSJER OG ANDRE VERDIPAPIRER (LANGSIKT. PLASS.).....	52,9	110,4
BEHOLDNING AV VARIGE DRIFTSMIDLER.....	166,9	423,1
ANDRE ANLEGGSMIDLER.....	1,4	-22,3
ANLEGGSMIDLER I ALT.....	221,2	511,2
ENDRING I ARBEIDSKAPITALEN.....	12,0	-78,4

YEAR'S ACCOUNT FOR EACH INDUSTRY GROUP, 1986

POST ITEM 1)	312 PRODUKSJON AV NÆRINGSMIDLER ELLERS OG DYREFØR MANUFACTURE OF FOOD NOT ELSEWHERE CLASSI- FIED AND ANIMAL FEEDS		313,314 PRODUKSJON AV DRIKKEVARER OG TOBAKKSVARER MANUFACTURE OF BEVERAGES AND TOBACCO	
	1985	1986	1985	1986
BALANSE BALANCE SHEET	MILL. KR		MILL. KR	
E I E N D E L E R				
1. OMLØPSMIDLER.....	825,7	1 077,9	1 620,6	2 041,6
401,402 KONTANTER, BANKINNSK. OG INNEST. PÅ POSTGIRO.....	111,1	70,6	311,6	242,7
403,404 AKSJER, OBLIGASJONER OG ANDRE VERDIPAPIRER.....	62,1	183,1	197,1	458,8
405,406 VEKSEL- OG KUNDEFORDRINGER.....	304,7	378,7	517,5	693,7
407 KORTSIKTIGE FORDRINGER PÅ KONSERNSELSKAPER.....	27,7	40,2	115,3	108,5
408,413 ANDRE KOFTS. FORDR. OG FORSKUDD TIL LEVERANDØRER.	21,4	33,0	221,2	255,4
409 LAGER AV RÅVÆRER OG INNKJØPTE HALVFABRIKATA.....	150,1	196,0	160,1	182,7
411 LAGER AV VARER UNDER TILVIRKNING.....	7,5	9,3	15,4	17,7
412 LAGER AV FERDIGVARER.....	141,0	167,0	82,3	82,1
2. ANLEGGSMIDLER.....	440,7	565,6	1 007,9	1 230,8
421 AKSJER OG ANDELER I DATTERSELSKAPER.....	82,6	106,0	23,9	28,7
422,423 ANDRE AKSJER OG ANDELER OG ØVRIGE VERDIPAPIRER...	7,4	46,0	161,3	260,4
424 LANGSIKTIGE FORDRINGER PÅ KONSERNSELSKAPER.....	3,0	3,0	38,0	13,1
425-428 ØVRIGE LANGSIKTIGE FORDRINGER.....	10,9	10,7	32,9	34,4
429-431 GOODWILL, PATENTER OG LIKNENDE RETTIGHETER.....	-	-	-	0,8
432 AKTIVERTE KOSTNADER.....	-	1,6	-	-
433,434 TRANSPORTMIDLER.....	17,7	23,8	32,0	42,5
435 MASKINER, VERKTØY, INVENTAR OG LIKNENDE.....	159,3	185,7	235,5	329,4
436 BYGNINGER OG BYGNINGSMESSIGE ANLEGG.....	148,4	175,2	354,8	416,8
437 ANLEGG UNDER UTFØRELSE.....	0,1	1,0	51,6	31,0
438,439 GRUNNAREALER.....	9,1	10,9	61,1	61,4
441 BOLIGER.....	2,1	1,7	16,9	12,1
442,443 KRAV PÅ AKSJEINNSKUDD OG EGNE AKSJER.....	-	-	-	-
3. TOTALKAPITAL.....	1 266,4	1 643,4	2 628,6	3 272,4
G J E L D O G E G E N K A P I T A L				
4. KORTSIKTIG GJELD.....	632,1	872,2	1 295,0	1 794,4
501,502 LEVERANDØR- OG VEKSELGJELD.....	262,4	352,4	214,0	305,7
503,504 KASSEKREDITT OG BYGGELÅN.....	62,6	90,2	88,3	170,8
505-507 SKYLDIG SKATTETREKK, FOLKETR. OG ANDRE OFF. AVG....	41,5	45,8	525,7	697,9
511 PÅLØPNE, IKKE UTLIKNEDE SKATTER.....	22,6	32,6	44,1	57,1
508,509,512,513,514,545 KORTSIKTIG GJELD FOR ØVRIG.....	243,1	351,3	423,1	563,0
5. LANGSIKTIG GJELD.....	295,9	309,5	593,2	661,7
521 LANGSIKTIG GJELD TIL KONSERNSELSKAPER.....	36,5	37,4	91,6	83,6
522,523,525 IHENDEH.OBL.LÅN, PANTELÅN OG A. LANGS. GJELD.	222,4	245,1	487,0	550,9
524 ANSVARLIG LÅNEKAPITAL.....	37,0	26,9	14,6	27,3
6. BETINGET SKATTEFRIE AVSETNINGER OG RESERVER.....	154,2	220,5	301,3	338,7
531,532 DISTRIKTSUTB.FOND MV.....	10,4	19,8	39,4	38,9
536 NEDSKREVET PÅ VAREKONTRAKTER.....	44,1	58,4	34,4	35,1
537 LAGERRESERVER.....	68,7	88,5	81,1	87,1
533,534,535,538,539 ØVRIGE BETINGET SKATTEFRIE AVSETN....	31,1	53,7	146,3	177,5
7. EGENKAPITAL.....	184,3	241,3	439,0	477,6
541 AKSJEKAPITAL.....	103,4	174,3	174,4	200,4
542 RESERVEFOND.....	42,5	33,2	127,5	130,4
543 OPPSKRIVNINGSFOND.....	17,6	16,0	15,7	15,7
544,546 FRI EGENKAPITAL.....	20,9	17,9	121,5	131,1
8. TOTALKAPITAL.....	1 266,4	1 643,4	2 628,6	3 272,4

1) ENGLISH TRANSLATION, SEE ANNEX 3.

TABELL 5 (FOPTS.). ÅRSREGNSKAP FOR HVER BRANSJE. 1986

POST ITEM 1)	32	321
	PRODUKSJON AV TEKSTIL- VARER, BEKLEDNINGS- VARER, LÅR OG LÅRVARER MANUF. OF TEXTILES, WEARING APP., LEATHER AND LEATHER PRODUCTS	PRODUKSJON AV TEKSTILVARER MANUFACTURE OF TEXTILES
	MILL. KR	MILL. KR
RESULTATREGNSKAP PROFIT AND LOSS ACCOUNT		
210 SUM DRIFTSINNTEKTER.....	2 753,3	1 953,5
201 SALGSINNTEKTER AV VARER OG TJENESTER.....	2 711,7	1 921,7
202 -SPESIELLE OFF. AVGIFTER FOR TILVIRKEDE/SOLGTE VARER	-	-
203 SPESIELLE OFF. TILSKUDD FOR TILVIRKEDE/SOLGTE VARER.	2,1	0,5
204-207 ØVRIGE DRIFTSINNTEKTER.....	39,5	31,3
230 SUM DRIFTSKOSTNADER.....	2 669,6	1 881,8
211 FORBRUK AV INNKJØPTE VARER.....	1 297,7	916,2
212,213 LØNNINGER, FERIELØNN, HONORARER MV.....	772,6	531,2
214,215 FOLKETRYGDAGGIFT OG ANDRE PERSONALKOSTNADER.....	138,6	94,7
216 FRAKT OG SPEDISJON VEDRØRENDE SALGET.....	43,9	36,2
217-226 DIVERSE DRIFTSKOSTNADER.....	389,8	277,7
227 TAP PÅ FORDRINGER.....	11,0	7,9
228 BEHOLDNINGSENDRINGER VARER I ARB. OG EGENTILV. VARER	-40,1	-24,2
229 ORDINÆRE AVSKRIVNINGER.....	56,0	42,1
240 DRIFTSRESULTAT.....	83,7	71,7
250 SUM FINANSINNTEKTER.....	49,3	38,4
241 UTDELING PÅ AKSJER I DATTERSELSKAPER.....	2,8	2,7
242 UTDELING PÅ ANDRE AKSJER OG ANDELER.....	0,3	0,3
243 RENTEINNTEKTER FRA SELSKAPER I SAMME KONSERN.....	3,5	2,5
244-246 ANDRE RENTE- OG FINANSINNTEKTER.....	42,8	32,8
260 SUM FINANSKOSTNADER.....	119,9	82,3
251 RENTER TIL SELSKAPER I SAMME KONSERN.....	5,7	3,4
252 ANDRE RENTEKOSTNADER.....	77,0	53,1
253,254 DISAGIO OG ANDRE FINANSKOSTNADER.....	37,2	25,8
270 RESULTAT AV FINANSINNTEKTER OG FINANSKOSTNADER.....	-70,6	-44,0
280 SUM EKSTRAORDINÆRE INNTEKTER.....	83,5	63,7
272 OFFENTLIGE TILSKUDD.....	15,2	11,0
271,273 ØVRIGE EKSTRAORDINÆRE INNTEKTER.....	68,3	52,7
290 SUM EKSTRAORDINÆRE KOSTNADER.....	25,0	20,1
300 RESULTAT AV EKSTRAORDINÆRE INNTEKTER OG KOSTNADER.....	58,4	43,5
310 RESULTAT FØR ÅRSOPPGJØRSDISPOSISJONER.....	71,5	71,2
340 RESULTAT AV ÅRSOPPGJØRSDISPOSISJONER.....	-46,8	-38,1
311-320 OPPSKRIVNINGER OG OVERFØR. FRA FOND/SALGSSEV....	32,1	29,1
321 EKSTRAORDINÆRE SKATTEMESSIG BET. AV- OG NEDSKRIVN....	44,7	37,5
322 AVSETNING TIL OPPSKRIVNINGSFOND.....	5,6	5,6
323 OPPSKRIVNING BENYTTET TIL FORHØYELSE AV AKSJEKAPITAL	-	-
330,334 BETINGET SKATTEFRIE FONDSAVSETN./SALGSSEV.....	9,4	5,7
331 ØKNING NEDSKRIVNING VAREKONTRAKTER.....	-4,7	-1,2
332 ØKNING LAGERRESERVER.....	10,1	9,8
333 SKATT PÅ FORMUE OG INNTEKT (I IKKE-PERS. SELSK.)....	13,9	9,9
350,370 ÅRSOVERSKUDD/UNDERSKUDD.....	24,7	33,1
352 OVERFØRT FRA BUNDET EGENKAPITAL.....	7,3	1,0
354 AVSATT TIL RESERVEFOND.....	6,2	5,3
353(-351,355),370(-554,555) AVSATT TIL FRI EGENKAPITAL..	14,6	18,5
356 FORHØYELSE AV AKSJEKAPITAL MED OVERSKUDDSMIDLER....	1,3	1,3
357,554,555 UTBYTTE/ PRIVATKTO. OG SKATTER(PERS. SELSK.)	9,9	9,1
FINANSIERINGSANALYSE SOURCE AND APPLICATION OF FUNDS		
TILFØRSEL		
RESULTAT FØR ÅRSOPPGJØRSDISPOSISJONER.....	71,5	71,2
SKATT PÅ FORMUE OG INNTEKT (I IKKE-PERSONLIGE SELSK.)....	13,9	9,9
AV- OG NEDSKRIVNINGER (UNNT. EKSTRAORD. SK.MESSIG BET.)..	56,9	42,3
UTBYTTE/ PRIVATKONTO OG SKATTER(PERS. SELSK.).....	9,9	9,1
NY EGENKAPITAL TILFØRT UTENFRA.....	11,7	4,9
SUM EGENFINANSIERING.....	116,4	99,5
TILFØRT FRA LANGSIKTIG GJELD.....	1,2	-5,2
SUM LANGSIKTIG KAPITALTILFØRSEL.....	117,6	94,2
ANVENDELSE		
AKSJER OG ANDRE VERDIPAPIRER (LANGSIKT. PLASS.).....	5,5	4,5
BEHOLDNING AV VARIGE DRIFTSKOSTNADER.....	117,7	94,8
ANDRE ANLEGGSMIDLER.....	2,8	2,4
ANLEGGSMIDLER I ALT.....	126,0	101,7
ENDRING I ARBEIDSKAPITALEN.....	-8,4	-7,5

YEAR'S ACCOUNT FOR EACH INDUSTRY GROUP, 1986

POST ITEM 1)	32 PRODUKSJON AV TEKSTIL- VARER, BEKLEDNINGS- VARER, LÆR OG LÆRVARER MANUF. OF TEXTILES, WEARING APP., LEATHER AND LEATHER PRODUCTS		321 PRODUKSJON AV TEKSTILVARER MANUFACTURE OF TEXTILES	
	1985	1986	1985	1986
BALANSE BALANCE SHEET	MILL. KR		MILL. KR	
E I E N D E L E R				
1. OMLØPSMIDLER.....	1 239,6	1 348,9	937,5	1 020,5
401,402 KONTANTER, BANKINNSK. OG INNEST. PÅ POSTGIRO.....	106,7	94,1	58,1	70,2
403,404 AKSJER, OBLIGASJONER OG ANDRE VERDIPAPIRER.....	16,2	36,7	14,0	13,6
405,406 VEKSEL- OG KUNDEFORDRINGER.....	343,9	375,7	246,3	270,3
407 KORTSIKTIGE FORDRINGER PÅ KONSERNSELSKAPER.....	80,4	119,9	72,5	116,1
408,413 ANDRE KORTS. FORDR. OG FORSKUDD TIL LEVERANDØRER.	127,9	113,3	116,5	98,9
409 LAGER AV RÅVARER OG INNKJØPTE HALVFABRIKATA.....	186,5	196,1	141,0	133,4
411 LAGER AV VARER UNDER TILVIRKNING.....	105,8	110,0	94,4	97,9
412 LAGER AV FERDIGVARER.....	272,2	303,0	194,6	220,1
2. ANLEGGSMIDLER.....	401,5	431,5	335,6	363,0
421 AKSJER OG ANDELER I DATTERSELSKAPER.....	42,1	43,4	41,9	43,1
422,423 ANDRE AKSJER OG ANDELER OG ØVRIGE VERDIPAPIRER...	13,1	15,8	11,7	13,5
424 LANGSIKTIGE FORDRINGER PÅ KONSERNSELSKAPER.....	43,7	43,7	43,7	43,7
425-428 ØVRIGE LANGSIKTIGE FORDRINGER.....	17,5	20,4	11,6	14,1
429-431 GOODWILL, PATENTER OG LIKNENDE RETTIGHETER.....	0,3	-	-	-
432 AKTIVERTE KOSTNADER.....	0,2	-	-	-
433,434 TRANSPORTMIDLER.....	10,4	14,5	6,8	9,3
435 MASKINER, VERKTØY, INVENTAR OG LIKNENDE.....	97,2	110,1	75,7	84,7
436 BYGNINGER OG BYGNINGSMESSIGE ANLEGG.....	123,5	142,1	98,2	120,2
437 ANLEGG UNDER UTFØRELSE.....	15,1	1,3	15,1	1,3
438,439 GRUNNAREALER.....	14,0	19,6	13,4	18,9
441 BOLIGER.....	24,0	20,5	17,5	14,2
442,443 KRAV PÅ AKSJEINNSKUDD OG EGNE AKSJER.....	0,3	-	-	-
3. TOTALKAPITAL.....	1 641,0	1 780,4	1 273,0	1 383,6
G J E L D O G E G E N K A P I T A L				
4. KORTSIKTIG GJELD.....	698,6	816,4	497,5	588,0
501,502 LEVERANDØR- OG VEKSELGJELD.....	260,3	269,0	188,7	192,6
503,504 KASSEKREDITT OG BYGGELÅN.....	152,2	192,6	97,1	125,1
505-507 SKYLDIG SKATTETREKK, FOLKETR OG ANDRE OFF. AVG...	78,5	82,1	54,5	56,2
511 PÅLØPNE, IKKE UTLIKNEDE SKATTER.....	15,5	13,3	12,0	9,1
508,509,512,513,514,545 KORTSIKTIG GJELD FOR ØVRIG.....	192,0	259,4	145,1	205,1
5. LANGSIKTIG GJELD.....	418,5	419,8	337,7	332,5
521 LANGSIKTIG GJELD TIL KONSERNSELSKAPER.....	43,8	32,7	33,4	23,6
522,523,525 IHENDEH. OBL. LÅN, PANTELÅN OG A. LANGS. GJELD.	360,8	372,8	293,8	297,8
524 ANSVARLIG LÅNEKAPITAL.....	14,0	14,3	10,5	11,0
6. BETINGET SKATTEFRIE AVSETNINGER OG RESERVER.....	288,8	277,0	232,7	223,5
531,532 DISTRIKTSUTB. FOND MV.....	7,0	3,0	2,4	0,2
536 NEDSKREVET PÅ VAREKONTRAKTER.....	74,9	70,2	59,0	57,8
537 LAGERRESERVER.....	151,0	161,0	122,0	131,8
533,534,535,538,539 ØVRIGE BETINGET SKATTEFRIE AVSETN....	55,8	42,8	49,2	33,7
7. EGENKAPITAL.....	235,2	267,3	205,2	239,6
541 AKSJEKAPITAL.....	151,3	159,0	134,4	140,5
542 RESERVEFOND.....	53,5	58,3	44,2	49,1
543 OPPSKRIVNINGSFOND.....	10,5	16,1	10,5	16,1
544,546 FRI EGENKAPITAL.....	19,9	33,9	16,0	34,0
8. TOTALKAPITAL.....	1 641,0	1 780,4	1 273,0	1 383,6

1) ENGLISH TRANSLATION, SEE ANNEX 3.

TABELL 5 (FORTS.). ÅRSREGNSKAP FOR HVER BRANSE, 1986

POST ITEM 1)	322	323,324
	PRODUKSJON AV KLÅR UNNTATT SKOTØY MANUFACTURE OF WEARING APPAREL, EXCEPT FOOTWEAR	PRODUKSJON AV SKOTØY, LÅR MV. MANUFACTURE OF FOOTWEAR, LEATHER ETC.
	MILL. KR	MILL. KR
RESULTATREGNSKAP PROFIT AND LOSS ACCOUNT		
210 SUM DRIFTSINNTEKTER.....	621,5	178,3
201 SALGSINNTEKTER AV VARER OG TJENESTER.....	618,1	171,9
202 -SPEIELLE OFF. AVGIFTER FOR TILVIRKEDE/SOLGTE VARER	-	-
203 SPEIELLE OFF. TILSKUDD FOR TILVIRKEDE/SOLGTE VARER.	1,4	0,2
204-207 ØVRIGE DRIFTSINNTEKTER.....	1,9	6,2
230 SUM DRIFTSKOSTNADER.....	609,6	178,2
211 FORBRUK AV INNKJØPTE VARER.....	292,4	89,1
212,213 LØNNINGER, FERIELØNN, HONORARER MV.....	189,7	51,7
214,215 FOLKETRYGDAVGIFT OG ANDRE PERSONALKOSTNADER.....	34,0	9,9
216 FRAKT OG SPEDISJON VEDRØRENDE SALGET.....	5,9	1,8
217-226 DIVERSE DRIFTSKOSTNADER.....	84,6	27,5
227 TAP PÅ FORDRINGER.....	2,9	0,2
228 BEHOLDNINGSENDRIKINGER VARER I ARB. OG EGENTILV. VARER	-10,9	-5,0
229 ORDINÆRE AVSKRIVNINGER.....	10,8	3,1
240 DRIFTSRESULTAT.....	11,9	0,1
250 SUM FINANSINNTEKTER.....	8,1	2,9
241 UTDELING PÅ AKSJER I DATTERSELSKAPER.....	-	-
242 UTDELING PÅ ANDRE AKSJER OG ANDELER.....	-	-
243 RENTEINNTEKTER FRA SELSKAPER I SAMME KONSERN.....	0,9	0,1
244-246 ANDRE RENTE- OG FINANSINNTEKTER.....	7,2	2,8
260 SUM FINANSKOSTNADER.....	29,2	8,4
251 RENTER TIL SELSKAPER I SAMME KONSERN.....	1,4	0,9
252 ANDRE RENTEKOSTNADER.....	19,4	4,5
253,254 DISAGIO OG ANDRE FINANSKOSTNADER.....	8,4	3,0
270 RESULTAT AV FINANSINNTEKTER OG FINANSKOSTNADER.....	-21,1	-5,5
280 SUM EKSTRAORDINÆRE INNTEKTER.....	5,3	14,5
272 OFFENTLIGE TILSKUDD.....	3,4	0,8
271,273 ØVRIGE EKSTRAORDINÆRE INNTEKTER.....	1,9	13,7
290 SUM EKSTRAORDINÆRE KOSTNADER.....	4,1	0,8
300 RESULTAT AV EKSTRAORDINÆRE INNTEKTER OG KOSTNADER.....	1,3	13,7
310 RESULTAT FØR ÅRSOPPGJØRSDISPOSISJONER.....	-8,0	8,3
340 RESULTAT AV ÅRSOPPGJØRSDISPOSISJONER.....	0,8	-9,5
311-320 OPPSKRIVNINGER OG OVERFØR. FRA FOND/SALGSSEV.....	3,0	-
321 EKSTRAORDINÆRE SKATTEMESSIG BET. AV- OG NEDSKRIVN.....	4,2	3,0
322 AVSETNING TIL OPPSKRIVNINGSFOND.....	-	-
323 OPPSKRIVNING BENYTTET TIL FORHØYELSE AV AKSJEKAPITAL	-	-
330,334 BETINGET SKATTEFRIE FONDSAVSETN./SALGSSEV.....	2,1	1,7
331 ØKNING NEDSKRIVNING VAREKONTRAKTER.....	-4,1	0,6
332 ØKNING LAGERRESERVER.....	-2,3	2,6
333 SKATT PÅ FORMUE OG INNTEKT (I IKKE-PERS. SELSK.).....	2,3	1,8
350,370 ÅRSOVERSKUDD/UNDERSKUDD.....	-7,2	-1,2
352 OVERFØRT FRA BUNDET EGENKAPITAL.....	1,0	5,3
354 AVSATT TIL RESERVEFOND.....	0,5	0,4
353(-351,355),370(-554,555) AVSATT TIL FRI EGENKAPITAL..	-7,1	3,2
356 FORHØYELSE AV AKSJEKAPITAL MED OVERSKUDDSMIDLER.....	-	-
357,554,555 UTBYTTE/ PRIVATKTO. OG SKATTER(PERS. SELSK.)	0,4	0,4
FINANSIERINGSANALYSE SOURCE AND APPLICATION OF FUNDS		
TILFØRSEL		
RESULTAT FØR ÅRSOPPGJØRSDISPOSISJONER.....	-8,0	8,3
SKATT PÅ FORMUE OG INNTEKT (I IKKE-PERSONLIGE SELSK.)...	2,3	1,8
AV- OG NEDSKRIVNINGER (UNNT. EKSTRAORD. SK.MESSIG BET.)...	11,3	3,3
UTBYTTE/ PRIVATKONTO OG SKATTER(PERS. SELSK.).....	0,4	0,4
NY EGENKAPITAL TILFØRT UTEFRA.....	-0,1	6,9
SUM EGENFINANSIERING.....	0,6	16,3
TILFØRT FRA LANGSIKTIG GJELD.....	1,4	5,1
SUM LANGSIKTIG KAPITALTILFØRSEL.....	2,0	21,4
ANVENDELSE		
AKSJER OG ANDRE VERDIPAPIRER (LANGSIKT. PLASS.).....	1,0	-
BEHOLDNING AV VARIGE DRIFTSMIDLER.....	17,2	5,7
ANDRE ANLEGGSMIDLER.....	0,3	0,1
ANLEGGSMIDLER I ALT.....	18,5	5,8
ENDRING I ARBEIDSKAPITALEN.....	-16,5	15,6

YEAR'S ACCOUNT FOR EACH INDUSTRY GROUP, 1986

POST ITEM 1)	322 PRODUKSJON AV KLÆR UNNTATT SKOTØY MANUFACTURE OF WEARING APPAREL, EXCEPT FOOTWEAR		323,324 PRODUKSJON AV SKOTØY, LÆR MV. MANUFACTURE OF FOOTWEAR, LEATHER ETC.	
	1985	1986	1985	1986
BALANSE BALANCE SHEET	MILL. KR		MILL. KR	
E I E N D E L E R				
1. OMLØPSMIDLER.....	228,8	255,7	73,3	72,7
401,402 KONTANTER, BANKINNSK. OG INNEST. PÅ POSTGIRO.....	42,6	21,7	6,0	2,2
403,404 AKSJER, OBLIGASJONER OG ANDRE VERDIPAPIRER.....	-	14,0	2,2	9,1
405,406 VEKSEL- OG KUNDEFORDRINGER.....	67,7	79,1	29,9	26,3
407 KORTSIKTIGE FORDRINGER PÅ KONSERNSELSKAPER.....	7,6	3,8	0,2	-
408,413 ANDRE KORTS. FORDR. OG FORSKUDD TIL LEVERANDØRER.	9,2	10,6	2,2	3,8
409 LAGER AV RÅVARER OG INNKJØPTE HALVFABRIKATA.....	33,2	41,8	12,2	21,0
411 LAGER AV VARER UNDER TILVIRKNING.....	9,1	10,8	2,2	1,3
412 LAGER AV FERDIGVARER.....	59,3	73,9	18,4	9,1
2. ANLEGGSMIDLER.....	53,8	56,8	12,1	11,7
421 AKSJER OG ANDELER I DATTERSELSKAPER.....	0,2	0,2	0,1	0,1
422,423 ANDRE AKSJER OG ANDELER OG ØVRIGE VERDIPAPIRER...	1,3	2,3	-	-
424 LANGSIKTIGE FORDRINGER PÅ KONSERNSELSKAPER.....	-	-	-	-
425-428 ØVRIGE LANGSIKTIGE FORDRINGER.....	4,6	5,1	1,2	1,3
429-431 GOODWILL, PATENTER OG LIKNENDE RETTIGHETER.....	-	-	0,3	-
432 AKTIVERTE KOSTNADER.....	0,2	-	-	-
433,434 TRANSPORTMIDLER.....	3,2	4,8	0,5	0,4
435 MASKINER, VERKTØY, INVENTAR OG LIKNENDE.....	17,2	20,9	4,3	4,5
436 BYGNINGER OG BYGNINGSMESSIGE ANLEGG.....	20,0	16,9	5,4	5,0
437 ANLEGG UNDER UTFØRELSE.....	-	-	-	-
438,439 GRUNNAREALER.....	0,5	0,5	0,1	0,2
441 BOLIGER.....	6,4	6,1	0,1	0,1
442,443 KRAV PÅ AKSJEINNSKUDD OG EGNE AKSJER.....	0,3	-	-	-
3. TOTALKAPITAL.....	282,6	312,5	85,4	84,3
G J E L D O G E G E N K A P I T A L				
4. KORTSIKTIG GJELD.....	134,8	178,3	66,3	50,1
501,502 LEVERANDØR- OG VEKSELGJELD.....	40,0	53,1	31,7	23,4
503,504 KASSEKREDDIT OG BYGGELÅN.....	38,0	54,6	17,2	12,9
505-507 SKYLDIG SKATTETREKK, FOLKETR OG ANDRE OFF. AVG...	18,0	19,8	5,9	6,1
511 PÅLØPNE, IKKE UTLIKNEDE SKATTER.....	2,3	2,5	1,2	1,7
508,509,512,513,514,545 KORTSIKTIG GJELD FOR ØVRIG.....	36,5	48,3	10,4	5,9
5. LANGSIKTIG GJELD.....	63,5	65,0	17,3	22,3
521 LANGSIKTIG GJELD TIL KONSERNSELSKAPER.....	10,4	9,0	-	-
522,523,525 IHENDEH. OBL. LÅN, PANTELÅN OG A. LANGS. GJELD.	52,2	54,6	14,7	20,4
524 ANSVARLIG LÅNEKAPITAL.....	1,0	1,3	2,5	2,0
6. BETINGET SKATTEFRIE AVSETNINGER OG RESERVER.....	52,0	44,6	4,1	8,9
531,532 DISTRIKTSUTB. FOND MV.....	4,6	2,2	-	0,5
536 NEDSKREVET PÅ VAREKONTRAKTER.....	14,7	10,7	1,2	1,8
537 LAGERRESERVER.....	27,4	25,1	1,6	4,1
533,534,535,538,539 ØVRIGE BETINGET SKATTEFRIE AVSETN....	5,3	6,7	1,3	2,5
7. EGENKAPITAL.....	32,2	24,6	-2,2	3,0
541 AKSJEKAPITAL.....	9,1	9,1	7,7	9,4
542 RESERVEFOND.....	7,5	7,0	1,8	2,3
543 OPPSKRIVNINGSFOND.....	-	-	-	-
544,546 FRI EGENKAPITAL.....	15,7	8,6	-11,8	-8,6
8. TOTALKAPITAL.....	282,6	312,5	85,4	84,3

1) ENGLISH TRANSLATION, SEE ANNEX 3.

TABELL 5 (FORTS.). RRSREGNSKAP FOR HVER BRANSJE. 1986

POST ITEM 1)	33	331
	PRODUKSJON AV TREVARER MANUFACTURE OF WOOD AND WOOD PRODUCTS, INCLUDING FURNITURE	PRODUKSJON AV TRE- VARER, UNNTATT MØBLER OG INNREDNINGER MANUFACTURE OF WOOD AND WOOD PRODUCTS, EXCEPT FURNITURE
	MILL. KR	MILL. KR
RESULTATREGNSKAP PROFIT AND LOSS ACCOUNT		
210 SUM DRIFTSINNTEKTER.....	10 880,3	7 261,5
201 SALGSINNTEKTER AV VARER OG TJENESTER.....	10 724,7	7 187,3
202 -SPEIELLE OFF. AVGIFTER FOR TILVIRKEDE/SOLGTE VARER.....	-	-
203 SPEIELLE OFF. TILSKUDD FOR TILVIRKEDE/SOLGTE VARER.....	15,1	12,9
204-207 ØVRIGE DRIFTSINNTEKTER.....	140,6	61,3
230 SUM DRIFTSKOSTNADER.....	10 439,4	6 966,1
211 FORBRUK AV INNKJØPTE VARER.....	6 208,9	4 384,1
212,213 LØNNINGER, FERIELØNN, HONORARER MV.....	1 977,4	1 262,8
214,215 FOLKETRYGDAGGIFT OG ANDRE PERSONALKOSTNADER.....	371,5	237,5
216 FRAKT OG SPEDISJON VEDRØRENDE SALGET.....	324,1	224,1
217-226 DIVERSE DRIFTSKOSTNADER.....	1 422,0	733,8
227 TAP PÅ FORDRINGER.....	44,3	26,2
228 BEHOLDNINGSENDRINGER VARER I ARB. OG EGENTILV. VARER.....	-168,5	-93,4
229 ORDINÆRE AVSKRIVNINGER.....	259,6	191,0
240 DRIFTSRESULTAT.....	440,9	295,4
250 SUM FINANSINNTEKTER.....	204,6	126,9
241 UTDELING PÅ AKSJER I DATTERSELSKAPER.....	1,3	1,3
242 UTDELING PÅ ANDRE AKSJER OG ANDELER.....	2,3	1,9
243 RENTEINNTEKTER FRA SELSKAPER I SAMME KONSERN.....	13,3	8,8
244-246 ANDRE RENTE- OG FINANSINNTEKTER.....	187,7	114,9
260 SUM FINANSKOSTNADER.....	405,2	236,3
251 RENTER TIL SELSKAPER I SAMME KONSERN.....	9,8	9,8
252 ANDRE RENTEKOSTNADER.....	291,5	194,6
253,254 DISAGIO OG ANDRE FINANSKOSTNADER.....	103,9	31,8
270 RESULTAT AV FINANSINNTEKTER OG FINANSKOSTNADER.....	-200,6	-109,3
280 SUM EKSTRAORDINÆRE INNTEKTER.....	206,2	156,0
272 OFFENTLIGE TILSKUDD.....	30,4	22,3
271,273 ØVRIGE EKSTRAORDINÆRE INNTEKTER.....	175,9	133,7
290 SUM EKSTRAORDINÆRE KOSTNADER.....	103,7	80,4
300 RESULTAT AV EKSTRAORDINÆRE INNTEKTER OG KOSTNADER.....	102,6	75,6
310 RESULTAT FØR RRSOPPGJØRSDISPOSISJONER.....	342,9	261,6
340 RESULTAT AV RRSOPPGJØRSDISPOSISJONER.....	-294,0	-201,4
311-320 OPPSKRIVNINGER OG OVERFØR. FRA FOND/SALGSGEV.....	34,3	30,3
321 EKSTRAORDINÆRE SKATTEMESSIG BET. AV- OG NEDSKRIVN.....	80,8	58,2
322 AVSETNING TIL OPPSKRIVNINGSFOND.....	-	-
323 OPPSKRIVNING BENYTTET TIL FORHØYELSE AV AKSJEKAPITAL.....	3,5	3,5
330,334 BETINGET SKATTEFRIE FONDSAVSETN./SALGSGEV.....	84,1	41,6
331 ØKNING NEDSKRIVNING VAREKONTRAKTER.....	27,8	37,5
332 ØKNING LAGERRESERVER.....	87,6	56,9
333 SKATT PÅ FORMUE OG INNTEKT (I IKKE-PERS. SELSK.).....	44,5	34,0
350,370 RRSOVERSKUDD/UNDERSKUDD.....	49,0	60,3
352 OVERFØRT FRA BUNDET EGENKAPITAL.....	33,1	8,0
354 AVSATT TIL RESERVEFOND.....	14,2	11,7
353(-351,355),370(-554,555) AVSATT TIL FRI EGENKAPITAL..	21,2	32,1
356 FORHØYELSE AV AKSJEKAPITAL MED OVERSKUDDSMIDLER.....	19,1	6,7
357,554,555 UTBYTTE/ PRIVATKTO. OG SKATTER(PERS. SELSK.)	27,6	17,9
FINANSIERINGSANALYSE SOURCE AND APPLICATION OF FUNDS		
TILFØRSEL		
RESULTAT FØR RRSOPPGJØRSDISPOSISJONER.....	342,9	261,6
SKATT PÅ FORMUE OG INNTEKT (I IKKE-PERSONLIGE SELSK.)...	44,5	34,0
AV- OG NEDSKRIVNINGER (UNNT. EKSTRAORD. SK.MESSIG BET.)..	260,4	191,0
UTBYTTE/ PRIVATKONTO OG SKATTER(PERS. SELSK.).....	27,6	17,9
NY EGENKAPITAL TILFØRT UTEFRA.....	118,2	103,3
SUM EGENFINANSIERING.....	649,4	504,1
TILFØRT FRA LANGSIKTIG GJELD.....	103,1	0,2
SUM LANGSIKTIG KAPITALTILFØRSEL.....	752,5	504,3
ANVENDELSE		
AKSJER OG ANDRE VERDIPAPIRER (LANGSIKT. PLASS.).....	135,2	52,7
BEHOLDNING AV VARIGE DRIFTSMIDLER.....	471,1	306,9
ANDRE ANLEGGSMIDLER.....	24,4	12,4
ANLEGGSMIDLER I ALT.....	630,8	371,9
ENDRING I ARBEIDSKAPITALEN.....	121,7	132,4

YEAR'S ACCOUNT FOR EACH INDUSTRY GROUP, 1986

POST ITEM 1)	33		331	
	PRODUKSJON AV TREVARER MANUFACTURE OF WOOD AND WOOD PRODUCTS, INCLUDING FURNITURE		PRODUKSJON AV TRE- VARER, UNNTATT MØBLER OG INNREDNINGER MANUFACTURE OF WOOD AND WOOD PRODUCTS, EXCEPT FURNITURE	
BALANSE BALANCE SHEET	1985	1986	1985	1986
	MILL. KR		MILL. KR	
E I E N D E L E R				
1. OMLØPSMIDLER.....	3 713,5	4 427,0	2 546,8	2 972,6
401,402 KONTANTER, BANKINNSK. OG INNEST. PÅ POSTGIRO.....	454,8	552,4	350,0	380,4
403,404 AKSJER, OBLIGASJONER OG ANDRE VERDIPAPIRER.....	62,1	89,0	58,7	83,4
405,406 VEKSEL- OG KUNDEFORDRINGER.....	1 375,6	1 567,2	856,0	999,0
407 KORTSIKTIGE FORDRINGER PÅ KONSERNSELSKAPER.....	144,1	193,2	96,7	112,2
408,413 ANDRE KORTS. FORDR. OG FORSKUDD TIL LEVERANDØRER.....	184,4	213,8	134,0	170,8
409 LAGER AV RÅVARER OG INNKJØPTE HALVFABRIKATA.....	435,8	551,3	239,5	283,9
411 LAGER AV VARER UNDER TILVIRKNING.....	467,0	523,1	346,4	382,4
412 LAGER AV FERDIGVARER.....	589,8	737,0	465,4	560,3
2. ANLEGGSMIDLER.....	1 880,9	2 170,9	1 307,9	1 431,1
421 AKSJER OG ANDELER I DATTERSELSKAPER.....	129,7	204,6	72,6	98,8
422,423 ANDRE AKSJER OG ANDELER OG ØVRIGE VERDIPAPIRER.....	112,3	170,3	90,7	115,6
424 LANGSIKTIGE FORDRINGER PÅ KONSERNSELSKAPER.....	118,5	159,7	57,6	92,4
425-428 ØVRIGE LANGSIKTIGE FORDRINGER.....	165,9	152,2	119,8	98,2
429-431 GOODWILL, PATENTER OG LIKNENDE RETTIGHETER.....	0,6	0,4	0,6	0,3
432 AKTIVERTE KOSTNADER.....	4,4	2,5	4,0	2,1
433,434 TRANSPORTMIDLER.....	51,0	58,0	41,0	48,1
435 MASKINER, VERKTØY, INVENTAR OG LIKNENDE.....	476,3	514,2	349,0	349,7
436 BYGNINGER OG BYGNINGSMESSIGE ANLEGG.....	657,6	713,8	445,1	475,5
437 ANLEGG UNDER UTFØRELSE.....	25,3	61,3	25,3	43,3
438,439 GRUNNAREALER.....	94,5	89,7	73,0	76,6
441 BOLIGER.....	42,6	44,1	29,2	30,1
442,443 KRAV PÅ AKSJEINNSKUDD OG EGNE AKSJER.....	2,3	0,3	-	0,3
3. TOTALKAPITAL.....	5 594,4	6 597,9	3 854,7	4 403,6
G J E L D O G E G E N K A P I T A L				
4. KORTSIKTIG GJELD.....	2 524,2	3 116,0	1 706,9	2 000,3
501,502 LEVERANDØR- OG VEKSELGJELD.....	899,2	1 026,8	563,7	607,7
503,504 KASSEKREDITT OG BYGGELÅN.....	405,9	543,8	266,9	315,1
505-507 SKYLDIG SKATTETREKK, FOLKETR OG ANDRE OFF. AVG.....	238,7	258,8	149,3	171,2
511 PÅLØPNE, IKKE UTLIKNEDE SKATTER.....	36,5	45,5	29,1	34,7
508,509,512,513,514,545 KORTSIKTIG GJELD FOR ØVRIG.....	943,8	1 241,1	697,8	871,6
5. LANGSIKTIG GJELD.....	1 397,5	1 500,6	1 000,0	1 000,2
521 LANGSIKTIG GJELD TIL KONSERNSELSKAPER.....	54,9	52,1	50,5	47,6
522,523,525 IHENDEH.OBL.LÅN, PANTELÅN OG A. LANGS. GJELD.....	1 292,9	1 381,0	923,9	918,9
524 ANSVARLIG LÅNEKAPITAL.....	49,7	67,5	25,6	33,7
6. BETINGET SKATTEFRIE AVSETNINGER OG RESERVER.....	724,9	905,6	470,7	592,1
531,532 DISTRIKTSUTB.FOND MV.....	39,6	29,8	31,1	22,9
536 NEDSKREVET PÅ VAREKONTRAKTER.....	216,7	248,4	148,3	189,9
537 LAGERRESERVER.....	310,2	405,9	203,2	268,3
533,534,535,538,539 ØVRIGE BETINGET SKATTEFRIE AVSETN.....	158,3	221,5	88,1	111,0
7. EGENKAPITAL.....	947,9	1 075,8	677,1	811,1
541 AKSJEKAPITAL.....	436,1	515,3	279,9	334,0
542 RESERVEFOND.....	203,7	227,1	128,4	170,7
543 OPPSKRIVNINGSFOND.....	11,5	8,5	7,0	4,0
544,546 FRI EGENKAPITAL.....	296,6	324,9	261,7	302,4
8. TOTALKAPITAL.....	5 594,4	6 597,9	3 854,7	4 403,6

1) ENGLISH TRANSLATION, SEE ANNEX 3.

TABELL 5 (FORTS.). ÅRSREGNSKAP FOR HVER BRANSJE. 1986

POST ITEM 1)	332	34
	PRODUKSJON AV MØB- LER OG INNREDNINGER AV TRE MANUFACTURE OF FURNITURE AND FIXTURES	TREFOREDLING, GRA- LER FISK PRODUKSJON OG FORLAGSVIRKSOMHET MANUFACTURE OF PAPER AND PAPER PRODUCTS, PRINTING AND PUBLISHING
	MILL. KR	MILL. KR
RESULTATREGNSKAP PROFIT AND LOSS ACCOUNT		
210 SUM DRIFTSINNTEKTER.....	3 618,8	23 135,1
201 SALGSINNTEKTER AV VARER OG TJENESTER.....	3 537,3	22 596,1
202 -SPESIELLE OFF. AVGIFTER FOR TILVIRKETE/SOLGTE VARER	-	0,1
203 SPESIELLE OFF. TILSKUDD FOR TILVIRKETE/SOLGTE VARER.	2,1	106,5
204-207 ØVRIGE DRIFTSINNTEKTER.....	79,3	432,7
230 SUM DRIFTSKOSTNADER.....	3 473,2	21 892,0
211 FORBRUK AV INNKJØPTE VARER.....	1 824,8	9 126,7
212,213 LØNNINGER, FERIELØNN, HONORARER MV.....	714,6	4 922,7
214,215 FOLKETRYGDAGGIFT OG ANDRE PERSONALKOSTNADER.....	134,0	1 222,1
216 FRAKT OG SPEDISJON VEDRØRENDE SALGET.....	100,0	1 703,0
217-226 DIVERSE DRIFTSKOSTNADER.....	688,3	4 046,9
227 TAP PÅ FORDRINGER.....	18,1	90,4
228 BEHOLDNINGSENDRINGER VARER I ARB. OG EGENTILV. VARER	-75,1	-17,1
229 ORDINÆRE AVSKRIVNINGER.....	68,6	797,4
240 DRIFTSRESULTAT.....	145,6	1 243,1
250 SUM FINANSINNTEKTER.....	77,7	578,2
241 UTDELING PÅ AKSJER I DATTERSELSKAPER.....	0,1	7,2
242 UTDELING PÅ ANDRE AKSJER OG ANDELER.....	0,4	12,9
243 RENTEINNTEKTER FRA SELSKAPER I SAMME KONSERN.....	4,5	36,9
244-246 ANDRE RENTE- OG FINANSINNTEKTER.....	72,8	521,2
260 SUM FINANSKOSTNADER.....	168,9	927,4
251 RENTER TIL SELSKAPER I SAMME KONSERN.....	-	20,0
252 ANDRE RENTEKOSTNADER.....	96,9	694,3
253,254 DISAGIO OG ANDRE FINANSKOSTNADER.....	72,1	213,1
270 RESULTAT AV FINANSINNTEKTER OG FINANSKOSTNADER.....	-91,2	-349,2
280 SUM EKSTRAORDINÆRE INNTEKTER.....	50,3	355,8
272 OFFENTLIGE TILSKUDD.....	8,1	48,4
271,273 ØVRIGE EKSTRAORDINÆRE INNTEKTER.....	42,2	307,3
290 SUM EKSTRAORDINÆRE KOSTNADER.....	23,3	239,5
300 RESULTAT AV EKSTRAORDINÆRE INNTEKTER OG KOSTNADER.....	27,0	116,3
310 RESULTAT FØR ÅRSOPPGJØRSDISPOSISJONER.....	81,3	1 010,2
340 RESULTAT AV ÅRSOPPGJØRSDISPOSISJONER.....	-92,6	-732,3
311-320 OPPSKRIVNINGER OG OVERFØR. FRA FOND/SALGSGEV....	4,0	55,1
321 EKSTRAORDINÆRE SKATTEMESSIG BET. AV- OG NEDSKRIVN....	22,6	310,6
322 AVSETNING TIL OPPSKRIVNINGSFOND.....	-	5,0
323 OPPSKRIVNING BENYTTET TIL FORHØYELSE AV AKSJEKAPITAL	-	5,0
330,334 BETINGET SKATTEFRIE FONDSAVSETN./SALGSGEV.....	42,5	233,5
331 ØKNING NEDSKRIVNING VAREKONTRAKTER.....	-9,8	54,5
332 ØKNING LAGERRESERVER.....	30,6	19,8
333 SKATT PÅ FORMUE OG INNTEKT (I IKKE-PERS. SELSK.)....	10,6	159,0
350,370 ÅRSOVERSKUDD/UNDERSKUDD.....	-11,3	277,8
352 OVERFØRT FRA BUNDET EGENKAPITAL.....	25,1	39,0
354 AVSATT TIL RESERVEFOND.....	2,5	66,9
353(-351,355),370(-554,555) AVSATT TIL FRI EGENKAPITAL..	-10,8	26,9
356 FORHØYELSE AV AKSJEKAPITAL MED OVERSKUDDSMIDLER.....	12,4	28,1
357,554,555 UTBYTTE/ PRIVATKTO. OG SKATTER(PERS. SELSK.)	9,7	194,9
FINANSIERINGSANALYSE SOURCE AND APPLICATION OF FUNDS		
TILFØRSEL		
RESULTAT FØR ÅRSOPPGJØRSDISPOSISJONER.....	81,3	1 010,2
SKATT PÅ FORMUE OG INNTEKT (I IKKE-PERSONLIGE SELSK.)....	10,6	159,0
AV- OG NEDSKRIVNINGER (UNNT. EKSTRAORD. SK.MESSIG BET.)..	69,4	797,9
UTBYTTE/ PRIVATKONTO OG SKATTER(PERS. SELSK.).....	9,7	194,9
NY EGENKAPITAL TILFØRT UTENFRA.....	14,9	157,7
SUM EGENFINANSIERING.....	145,3	1 611,8
TILFØRT FRA LANGSIKTIG GJELD.....	102,9	544,1
SUM LANGSIKTIG KAPITALTILFØRSEL.....	248,2	2 155,9
ANVENDELSE		
AKSJER OG ANDRE VERDIPAPIRER (LANGSIKT. PLASS.).....	82,5	99,5
BEHOLDNING AV VARIGE DRIFTSKOSTNADER.....	164,3	1 763,9
ANDRE ANLEGGSMIDLER.....	12,1	154,0
ANLEGGSMIDLER I ALT.....	258,9	2 017,4
ENDRING I ARBEIDSKAPITALEN.....	-10,7	138,6

YEAR'S ACCOUNT FOR EACH INDUSTRY GROUP, 1986

POS. ITEM 1)	332 PRODUKSJON AV MØB- LER OG INNREDNINGER AV TRE MANUFACTURE OF FURNITURE AND FIXTURES		34 TREFOREDLING, GRA- FISK PRODUKSJON OG FORLAGSVIRKSOMHET MANUFACTURE OF PAPER AND PAPER PRODUCTS, PRINTING AND PUBLISHING	
	1985	1986	1985	1986
BALANSE BALANCE SHEET	MILL. KR		MILL. KR	
E I E N D E L E R				
1. OMLØPSMIDLER.....	1 166,7	1 454,5	7 848,2	8 689,4
401,402 KONTANTER, BANKINNSK. OG INNST. PÅ POSTGIRO.....	104,8	172,0	1 644,5	1 383,5
403,404 AKSJER, OBLIGASJONER OG ANDRE VERDIPAPIRER.....	3,4	5,6	890,0	1 189,7
405,406 VEKSEL- OG KUNDEFORDRINGER.....	519,7	568,2	2 462,7	2 758,4
407 KORTSIKTIGE FORDRINGER PÅ KONSERNSELSKAPER.....	47,4	80,9	270,5	600,1
408,413 ANDRE KORTS. FORDR. OG FORSKUDD TIL LEVERANDØRER.....	50,4	43,0	730,7	845,9
409 LAGER AV RÅVARER OG INNKJØPTE HALVFABRIKATA.....	196,3	267,4	718,5	768,7
411 LAGER AV VARER UNDER TILVIRKNING.....	120,6	140,7	172,9	180,9
412 LAGER AV FERDIGVARER.....	124,3	176,6	958,4	962,3
2. ANLEGGSMIDLER.....	573,0	739,8	6 087,6	7 006,4
421 AKSJER OG ANDELER I DATTERSELSKAPER.....	57,2	105,7	222,1	253,2
422,423 ANDRE AKSJER OG ANDELER OG ØVRIGE VERDIPAPIRER.....	21,5	54,7	596,6	675,4
424 LANGSIKTIGE FORDRINGER PÅ KONSERNSELSKAPER.....	60,9	67,3	509,7	514,6
425-428 ØVRIGE LANGSIKTIGE FORDRINGER.....	46,1	56,0	336,3	443,6
429-431 GOODWILL, PATENTER OG LIKNENDE RETTIGHETER.....	-	0,1	12,1	10,2
432 AKTIVERTE KOSTNADER.....	0,4	0,4	28,0	41,4
433,434 TRANSPORTMIDLER.....	10,0	9,8	122,0	134,5
435 MASKINER, VERKTØY, INVENTAR OG LIKNENDE.....	127,3	164,6	2 404,6	2 534,6
436 BYGNINGER OG BYGNINGSMESSIGE ANLEGG.....	212,5	238,2	1 339,7	1 520,5
437 ANLEGG UNDER UTFØRELSE.....	-	17,9	204,9	398,8
438,439 GRUNNAREALER.....	21,5	13,1	231,8	407,3
441 BOLIGER.....	13,4	14,0	79,5	71,9
442,443 KRAV PÅ AKSJEINNSKUDD OG EGNE AKSJER.....	2,3	-	0,2	0,3
3. TOTALKAPITAL.....	1 739,7	2 194,3	13 935,8	15 695,8
G J E L D O G E G E N K A P I T A L				
4. KORTSIKTIG GJELD.....	817,3	1 115,7	5 639,9	6 342,5
501,502 LEVERANDØR- OG VEKSELGJELD.....	335,5	419,1	1 822,5	1 931,0
503,504 KASSEKREDITT OG BYGGELÅN.....	138,9	228,7	686,3	917,8
505-507 SKYLDIG SKATTETREKK, FOLKETR OG ANDRE OFF. AVG.....	89,4	87,6	511,0	597,6
511 PÅLØPNE, IKKE UTLIKNEDE SKATTER.....	7,4	10,8	148,7	162,3
508,509,512,513,514,545 KORTSIKTIG GJELD FOR ØVRIG.....	246,0	369,5	2 471,4	2 733,8
5. LANGSIKTIG GJELD.....	397,5	500,4	4 795,8	5 339,9
521 LANGSIKTIG GJELD TIL KONSERNSELSKAPER.....	4,4	4,4	250,8	217,7
522,523,525 IHENDEH. OBL. LÅN, PANTELÅN OG A. LANGS. GJELD.....	369,0	462,1	4 192,6	4 646,2
524 ANSVARLIG LÅNEKAPITAL.....	24,1	33,8	352,4	476,0
6. BETINGET SKATTEFRIE AVSETNINGER OG RESERVER.....	254,1	313,5	1 155,0	1 402,0
531,532 DISTRIKTSUTB. FOND MV.....	8,6	6,8	95,6	99,9
536 NEDSKREVET PÅ VAREKONTRAKTER.....	68,3	58,5	294,4	344,9
537 LAGERRESERVER.....	107,0	137,7	415,8	425,3
533,534,535,538,539 ØVRIGE BETINGET SKATTEFRIE AVSETN.....	70,2	110,5	349,2	531,9
7. EGENKAPITAL.....	270,8	264,7	2 345,1	2 611,4
541 AKSJEKAPITAL.....	156,2	181,3	1 275,5	1 406,9
542 RESERVEFOND.....	75,2	56,4	519,2	612,8
543 OPPSKRIVNINGSFOND.....	4,5	4,5	24,8	29,5
544,546 FRI EGENKAPITAL.....	34,9	22,5	525,4	562,1
8. TOTALKAPITAL.....	1 739,7	2 194,3	13 935,8	15 695,8

1) ENGLISH TRANSLATION, SEE ANNEX 3.

TABELL 5 (FORTS.). ÅRSREGNSKAP FOR HVER BRANSJE. 1986

POST ITEM 1)	341	3411
	TREFOREDLING MANUFACTURE OF PAPER AND PAPER PRODUCTS	PRODUKSJON AV PAPIRMASSE, PAPIR OG PAPP MANUFACTURE OF PULP, PAPER AND PAPERBOARD
	MILL. KR	MILL. KR
RESULTATREGNSKAP PROFIT AND LOSS ACCOUNT		
210 SUM DRIFTSINNT EKTER.....	12 732,9	9 377,4
201 SALGSINNT EKTER AV VARER OG TJENESTER.....	12 418,1	9 170,2
202 -SPESIELLE OFF. AVGIFTER FOR TILVIRKEDE/SOLGTE VARER	0,1	0,1
203 SPESIELLE OFF. TILSKUDD FOR TILVIRKEDE/SOLGTE VARER.	1,1	1,1
204-207 ØVRIGE DRIFTSINNT EKTER.....	313,8	206,2
230 SUM DRIFTSKOSTNADER.....	11 871,7	8 702,7
211 FORBRUK AV INNKJØPTE VARER.....	6 428,9	4 641,1
212,213 LØNNINGER, FERIELØNN, HONORARER MV.....	1 877,5	1 337,2
214,215 FOLKetrygdavgift og andre personalkostnader.....	435,8	310,5
216 FRAKT OG SPEDISJON VEDRØRENDE SALGET.....	1 000,5	884,4
217-226 DIVERSE DRIFTSKOSTNADER.....	1 582,8	1 081,5
227 TAP PÅ FORDRINGER.....	24,3	14,9
228 BEHOLDNINGSENDRINGER VARER I ARB. OG EGENTILV. VARER	12,8	24,1
229 ORDINÆRE AVSKRIVNINGER.....	509,2	409,1
240 DRIFTSRESULTAT.....	861,1	674,7
250 SUM FINANSINNT EKTER.....	406,5	339,0
241 UTDELING PÅ AKSJER I DATTERSELSKAPER.....	6,8	0,1
242 UTDELING PÅ ANDRE AKSJER OG ANDELER	11,5	11,2
243 RENTEINNT EKTER FRA SELSKAPER I SAMME KONSERN.....	18,8	16,5
244-246 ANDRE RENTE- OG FINANSINNT EKTER.....	369,4	311,2
260 SUM FINANSKOSTNADER.....	654,3	529,4
251 RENTER TIL SELSKAPER I SAMME KONSERN.....	12,0	4,8
252 ANDRE RENTEKOSTNADER.....	475,8	409,0
253,254 DISAGIO OG ANDRE FINANSKOSTNADER.....	166,5	115,6
270 RESULTAT AV FINANSINNT EKTER OG FINANSKOSTNADER.....	-247,8	-190,4
280 SUM EKSTRAORDINÆRE INNT EKTER.....	179,2	136,7
272 OFFENTLIGE TILSKUDD.....	2,6	2,3
271,273 ØVRIGE EKSTRAORDINÆRE INNT EKTER.....	176,5	134,4
290 SUM EKSTRAORDINÆRE KOSTNADER.....	156,1	122,3
300 RESULTAT AV EKSTRAORDINÆRE INNT EKTER OG KOSTNADER.....	23,1	14,4
310 RESULTAT FØR ÅRSOPPGJØRSDISPOSISJONER.....	636,4	498,7
340 RESULTAT AV ÅRSOPPGJØRSDISPOSISJONER.....	-499,0	-389,4
311-320 OPPSKRIVNINGER OG OVERFØR. FRA FOND/SALGSGEV....	29,2	10,7
321 EKSTRAORDINÆRE SKATTEMESSIG BET. AV- OG NEDSKRIVN....	236,7	184,7
322 AVSETNING TIL OPPSKRIVNINGSFOND.....	-	-
323 OPPSKRIVNING BENYTTET TIL FORHØYELSE AV AKSJEKAPITAL	2,8	1,3
330,334 BETINGET SKATTEFRIE FONDSAVSETN./SALGSGEV.....	122,0	82,0
331 ØKNING NEDSKRIVNING VAREKONTRAKTER.....	57,9	52,0
332 ØKNING LAGERRESERVER.....	13,6	12,2
333 SKATT PÅ FORMUE OG INNT EKT (I IKKE-PERS. SELSK.)....	95,2	68,0
350,370 ÅRSOVERSKUDD/UNDERSKUDD.....	137,4	109,2
352 OVERFØRT FRA BUNDET EGENKAPITAL.....	4,8	4,8
354 AVSATT TIL RESERVEFOND.....	38,6	23,1
353(-351,355),370(-554,555) AVSATT TIL FRI EGENKAPITAL..	23,1	30,9
356 FORHØYELSE AV AKSJEKAPITAL MED OVERSKUDDSMIDLER....	4,4	4,4
357,554,555 UTBYTTE/ PRIVATKTO. OG SKATTER(PERS. SELSK.)	76,1	55,6
FINANSIERINGSANALYSE SOURCE AND APPLICATION OF FUNDS		
TILFØRSEL		
RESULTAT FØR ÅRSOPPGJØRSDISPOSISJONER.....	636,4	498,7
SKATT PÅ FORMUE OG INNT EKT (I IKKE-PERSONLIGE SELSK.)...	95,2	68,0
AV- OG NEDSKRIVNINGER (UNNT. EKSTRAORD. SK.MESSIG BET.)..	509,4	409,2
UTBYTTE/ PRIVATKONTO OG SKATTER(PERS. SELSK.).....	76,1	55,6
NY EGENKAPITAL TILFØRT UTENFRA.....	51,6	4,2
SUM EGENFINANSIERING.....	1 026,2	788,5
TILFØRT FRA LANGSIKTIG GJELD.....	283,1	236,2
SUM LANGSIKTIG KAPITALTILFØRSEL.....	1 309,3	1 024,7
ANVENDELSE		
AKSJER OG ANDRE VERDIPAPIRER (LANGSIKT. PLASS.).....	71,3	72,3
BEHOLDNING AV VARIGE DRIFTSMIDLER.....	1 058,5	795,8
ANDRE ANLEGGSMIDLER.....	75,6	95,2
ANLEGGSMIDLER I ALT.....	1 205,4	963,3
ENDRING I ARBEIDSKAPITALEN.....	103,9	61,4

YEAR'S ACCOUNT FOR EACH INDUSTRY GROUP. 1986

POST ITEM 1)	341		3411	
	TREFOREDLING MANUFACTURE OF PAPER AND PAPER PRODUCTS		PRODUKSJON AV PAPIRMASSE, PAPIR OG PAPP MANUFACTURE OF PULP, PAPER AND PAPERBOARD	
BALANSE BALANCE SHEET	1985	1986	1985	1986
	MILL. KR		MILL. KR	
E I E N D E L E R				
1. OMLØPSMIDLER.....	5 038,8	5 341,2	4 046,2	4 243,4
401,402 KONTANTER, BANKINNSK. OG INNEST. PÅ POSTGIRO.....	960,7	705,3	749,0	503,0
403,404 AKSJER, OBLIGASJONER OG ANDRE VERDIPAPIRER.....	731,4	988,4	727,2	986,7
405,406 VEKSEL- OG KUNDEFORDRINGER.....	1 378,2	1 450,2	1 104,5	1 135,9
407 KORTSIKTIGE FORDRINGER PÅ KONSERNSELSKAPER.....	183,3	323,6	102,4	218,2
408,413 ANDRE KORTS. FORDR. OG FORSKUDD TIL LEVERANDØRER.	336,8	410,0	269,9	298,7
409 LAGER AV RÅVARER OG INNKJØPTE HALVFABRIKATA.....	614,4	665,2	510,7	569,9
411 LAGER AV VARER UNDER TILVIRKNING.....	56,7	56,2	20,9	19,5
412 LAGER AV FERDIGVARER.....	777,3	742,2	561,6	511,5
2. ANLEGGSMIDLER.....	4 223,1	4 685,2	3 457,3	3 828,0
421 AKSJER OG ANDELER I DATTERSELSKAPER.....	192,5	207,4	103,3	119,6
422,423 ANDRE AKSJER OG ANDELER OG ØVRIGE VERDIPAPIRER...	429,5	486,0	423,7	479,8
424 LANGSIKTIGE FORDRINGER PÅ KONSERNSELSKAPER.....	410,7	419,1	211,7	245,9
425-428 ØVRIGE LANGSIKTIGE FORDRINGER.....	132,9	186,2	112,1	168,3
429-431 GOODWILL, PATENTER OG LIKNENDE RETTIGHETER.....	0,6	0,7	-	0,3
432 AKTIVERT KOSTNADER.....	16,6	28,8	11,8	14,9
433,434 TRANSPORTMIDLER.....	52,2	47,1	42,7	36,5
435 MASKINER, VERKTØY, INVENTAR OG LIKNENDE.....	1 827,9	1 866,6	1 607,9	1 621,2
436 BYGNINGER OG BYGNINGSMESSIGE ANLEGG.....	745,6	839,6	592,1	621,4
437 ANLEGG UNDER UTFØRELSE.....	181,8	351,7	147,6	316,5
438,439 GRUNNAREALER.....	170,9	196,5	149,3	155,7
441 BOLIGER.....	61,8	55,5	55,1	48,0
442,443 KRAV PÅ AKSJEINNSKUDD OG EGNE AKSJER.....	-	-	-	-
3. TOTALKAPITAL.....	9 261,9	10 026,3	7 503,4	8 071,4
G J E L D O G E G E N K A P I T A L				
4. KORTSIKTIG GJELD.....	3 198,8	3 397,3	2 357,9	2 493,8
501,502 LEVERANDØR- OG VEKSELGJELD.....	1 205,1	1 238,6	860,1	877,2
503,504 KASSEKREDITT OG BYGGELÅN.....	500,4	591,7	427,8	532,5
505-507 SKYLDIG SKATTETREKK, FOLKETR OG ANDRE OFF. AVG...	195,3	220,4	158,3	162,4
511 PÅLØPNE, IKKE UTLIKNEDE SKATTER.....	81,7	94,5	53,7	66,9
508,509,512,513,514,545 KORTSIKTIG GJELD FOR ØVRIG.....	1 216,2	1 252,1	858,0	854,8
5. LANGSIKTIG GJELD.....	3 651,9	3 935,0	3 173,7	3 409,9
521 LANGSIKTIG GJELD TIL KONSERNSELSKAPER.....	164,4	151,6	124,9	141,6
522,523,525 IHENDEH. OBL. LÅN, PANTELÅN OG A. LANGS. GJELD.	3 145,3	3 317,3	2 734,5	2 826,5
524 ANSVARLIG LÅNEKAPITAL.....	342,2	466,1	314,4	441,8
6. BETINGET SKATTEFRIE AVSETNINGER OG RESERVER.....	819,1	971,9	625,3	747,8
531,532 DISTRIKTSUTB. FOND MV.....	59,0	69,6	43,9	61,6
536 NEDSKREVET PÅ VAREKONTRAKTER.....	225,2	279,1	191,6	239,6
537 LAGERRESERVER.....	342,7	345,9	278,7	280,5
533,534,535,538,539 ØVRIGE BETINGET SKATTEFRIE AVSETN....	192,3	277,3	111,1	166,0
7. EGENKAPITAL.....	1 592,1	1 722,1	1 346,4	1 419,9
541 AKSJEKAPITAL.....	1 033,3	1 095,7	886,2	910,3
542 RESERVEFOND.....	270,5	304,4	204,7	223,1
543 OPPSKRIVNINGSFOND.....	-	-	-	-
544,546 FRI EGENKAPITAL.....	288,3	322,0	255,5	286,5
8. TOTALKAPITAL.....	9 261,9	10 026,3	7 503,4	8 071,4

1) ENGLISH TRANSLATION, SEE ANNEX 3.

TABELL 5 (FORTS.). ARSREGNSKAP FOR HVER BRANSJE. 1986

POST ITEM 1)	3412,3419	342
	PRODUKSJON AV PAPIR- OG PAPPEBALLASJE, PAPIR- OG PAPPVARER ELLERS MANUFACTURE OF OTHER PAPER AND PAPERBOARD ARTICLES	GRAFISK PRODUKSJON OG FORLAGSVIRKSOMHET PRINTING, PUBLISHING AND ALLIED INDUSTRIES
	MILL. KR	MILL. KR
RESULTATREGNSKAP PROFIT AND LOSS ACCOUNT		
210 SUM DRIFTSINNT EKTER.....	3 355,5	10 402,2
201 SALGSINNT EKTER AV VARER OG TJENESTER.....	3 247,8	10 178,0
202 -SPEIELLE OFF. AVGIFTER FOR TILVIRKEDE/SOLGTE VARER	-	-
203 SPEIELLE OFF. TILSKUDD FOR TILVIRKEDE/SOLGTE VARER.	-	105,4
204-207 ØVRIGE DRIFTSINNT EKTER.....	107,6	118,8
230 SUM DRIFTSKOSTNADER.....	3 169,0	10 020,3
211 FORBRUK AV INNKJØPTE VARER.....	1 787,9	2 697,8
212,213 LØNNINGER, FERIELØNN, HONORARER MV.....	540,3	3 045,2
214,215 FOLKETRYGD AVGIFT OG ANDRE PERSONALKOSTNADER.....	125,3	786,3
216 FRAKT OG SPEDISJON VEDRØRENDE SALGET.....	116,1	702,5
217-226 DIVERSE DRIFTSKOSTNADER.....	501,3	2 464,1
227 TAP PÅ FORDRINGER.....	9,3	66,2
228 BEHOLDNINGSENDRINGER VARER I ARB. OG EGENTILV. VARER	-11,3	-29,9
229 ORDINÆRE AVSKRIVNINGER.....	100,2	288,1
240 DRIFTSRESULTAT.....	186,4	382,0
250 SUM FINANSINNT EKTER.....	67,6	171,7
241 UTDELING PÅ AKSJER I DATTERSELSKAPER.....	6,8	0,3
242 UTDELING PÅ ANDRE AKSJER OG ANDELER.....	0,3	1,4
243 RENTEINNT EKTER FRA SELSKAPER I SAMME KONSERN.....	2,3	18,2
244-246 ANDRE RENTE- OG FINANSINNT EKTER.....	58,2	151,8
260 SUM FINANSKOSTNADER.....	124,9	273,1
251 RENTER TIL SELSKAPER I SAMME KONSERN.....	7,2	8,0
252 ANDRE RENTEKOSTNADER.....	66,8	218,5
253,254 DISAGIO OG ANDRE FINANSKOSTNADER.....	50,9	46,6
270 RESULTAT AV FINANSINNT EKTER OG FINANSKOSTNADER.....	-57,3	-101,4
280 SUM EKSTRAORDINÆRE INNT EKTER.....	42,5	176,6
272 OFFENTLIGE TILSKUDD.....	0,3	45,8
271,273 ØVRIGE EKSTRAORDINÆRE INNT EKTER.....	42,2	130,8
290 SUM EKSTRAORDINÆRE KOSTNADER.....	33,8	83,4
300 RESULTAT AV EKSTRAORDINÆRE INNT EKTER OG KOSTNADER.....	8,7	93,2
310 RESULTAT FØR ÅRSOPPGJØRSDISPOSISJONER.....	137,8	373,7
340 RESULTAT AV ÅRSOPPGJØRSDISPOSISJONER.....	-109,6	-233,3
311-320 OPPSKRIVNINGER OG OVERFØR. FRA FOND/SALGSGEV....	18,5	26,0
321 EKSTRAORDINÆRE SKATTEMESSIG BET. AV- OG NEDSKRIVN...	52,1	73,9
322 AVSETNING TIL OPPSKRIVNINGSFOND.....	-	5,0
323 OPPSKRIVNING BENYTTET TIL FORHØYELSE AV AKSJEKAPITAL	1,5	2,2
330,334 BETINGET SKATTEFRIE FONDSAVSETN./SALGSGEV.....	40,0	111,6
331 ØKNING NEDSKRIVNING VAREKONTRAKTER.....	5,9	-3,4
332 ØKNING LAGERRESERVER.....	1,4	6,2
333 SKATT PÅ FORMUE OG INNT EKT (I IKKE-PERS. SELSK.)....	27,2	63,8
350,370 ÅRSOVERSKUDD/UNDERSKUDD.....	28,1	140,5
352 OVERFØRT FRA BUNDET EGENKAPITAL.....	-	34,2
354 AVSATT TIL RESERVEFOND.....	15,5	28,3
353(-351,355),370(-554,555) AVSATT TIL FRI EGENKAPITAL..	-7,8	3,8
356 FORHØYELSE AV AKSJEKAPITAL MED OVERSKUDDSMIDLER.....	-	23,7
357,554,555 UTBYTTE/ PRIVATKTO. OG SKATTER(PERS. SELSK.)	20,4	118,9
FINANSIERINGSANALYSE SOURCE AND APPLICATION OF FUNDS		
TILFØRSEL		
RESULTAT FØR ÅRSOPPGJØRSDISPOSISJONER.....	137,8	373,7
SKATT PÅ FORMUE OG INNT EKT (I IKKE-PERSONLIGE SELSK.)...	27,2	63,8
AV- OG NEDSKRIVNINGER (UNNT. EKSTRAORD. SK.MESSIG BET.)..	100,2	288,4
UTBYTTE/ PRIVATKONTO OG SKATTER(PERS. SELSK.).....	20,4	118,9
NY EGENKAPITAL TILFØRT UTENFRA.....	47,4	106,1
SUM EGENFINANSIERING.....	237,7	585,6
TILFØRT FRA LANGSIKTIG GJELD.....	46,9	261,0
SUM LANGSIKTIG KAPITAL TILFØRSEL.....	284,6	846,6
ANVENDELSE		
AKSJER OG ANDRE VERDIPAPIRER (LANGSIKT. PLASS.).....	-1,1	28,2
BEHOLDNING AV VARIGE DRIFTSKOSTNADER.....	262,7	705,4
ANDRE ANLEGGSMIDLER.....	-19,5	78,4
ANLEGGSMIDLER I ALT.....	242,0	812,0
ENDRING I ARBEIDSKAPITALEN.....	42,5	34,7

YEAR'S ACCOUNT FOR EACH INDUSTRY GROUP, 1986

POST ITEM 1)	3412,3419 PRODUKSJON AV PAPIR- OG PAPPEBALLASJE, PAPIR- OG PAPPVARER ELLERS MANUFACTURE OF OTHER PAPER AND PAPERBOARD ARTICLES		342 GRAFISK PRODUKSJON OG FORLAGSVIRKSOMHET PRINTING, PUBLISHING AND ALLIED INDUSTRIES	
	1985	1986	1985	1986
BALANSE	MILL. KR		MILL. KR	
BALANCE SHEET				
E I E N D E L E R				
1. OMLØPSMIDLER.....	992,6	1 097,8	2 809,5	3 348,2
401,402 KONTANTER, BANKINNSK. OG INNEST. PÅ POSTGIRO.....	211,7	202,3	683,8	678,2
403,404 AKSJER, OBLIGASJONER OG ANDRE VERDIPAPIRER.....	4,2	1,7	158,6	201,3
405,406 VEKSEL- OG KUNDEFORDRINGER.....	273,7	314,4	1 084,5	1 308,2
407 KORTSIKTIGE FORDRINGER PÅ KONSERNSELSKAPER.....	80,9	105,4	87,2	276,4
408,413 ANDRE KORTS. FORDR. OG FORSKUDD TIL LEVERANDØRER.....	66,9	111,3	393,9	435,9
409 LAGER AV RÅVARER OG INNKJØPTE HALVFABRIKATA.....	103,8	95,3	104,1	103,5
411 LAGER AV VARER UNDER TILVIRKNING.....	35,8	36,7	116,2	124,7
412 LAGER AV FERDIGVARER.....	215,7	230,8	181,1	220,0
2. ANLEGGSMIDLER.....	765,9	857,2	1 864,4	2 321,2
421 AKSJER OG ANDELER I DATTERSELSKAPER.....	89,2	87,8	29,6	45,8
422,423 ANDRE AKSJER OG ANDELER OG ØVRIGE VERDIPAPIRER.....	5,9	6,2	167,1	189,4
424 LANGSIKTIGE FORDRINGER PÅ KONSERNSELSKAPER.....	199,0	173,2	99,0	95,6
425-428 ØVRIGE LANGSIKTIGE FORDRINGER.....	20,8	17,9	203,4	257,5
429-431 GOODWILL, PATENTER OG LIKNENDE RETTIGHETER.....	0,6	0,4	11,5	9,5
432 AKTIVERTE KOSTNADER.....	4,7	13,9	11,4	12,6
433,434 TRANSPORTMIDLER.....	9,5	10,6	69,9	87,4
435 MASKINER, VERKTØY, INVENTAR OG LIKNENDE.....	220,0	245,5	576,6	668,0
436 BYGNINGER OG BYGNINGSMESSIGE ANLEGG.....	153,5	218,2	594,1	680,9
437 ANLEGG UNDER UTFØRELSE.....	34,2	35,2	23,1	47,1
438,439 GRUNNAREALER.....	21,6	40,8	60,9	210,8
441 BØLIGER.....	6,8	7,5	17,7	16,4
442,443 KRAV PÅ AKSJEINNSKUDD OG EGNE AKSJER.....	-	-	0,2	0,3
3. TOTALKAPITAL.....	1 758,5	1 954,9	4 673,9	5 669,4
G J E L D O G E G E N K A P I T A L				
4. KORTSIKTIG GJELD.....	840,9	903,5	2 441,1	2 945,2
501,502 LEVERANDØR- OG VEKSELGJELD.....	345,0	361,5	617,3	692,4
503,504 KASSEKREDITT OG BYGGELÅN.....	72,6	59,2	186,0	326,1
505-507 SKYLDIG SKATTETREKK, FOLKETR OG ANDRE OFF. AVG.....	37,0	57,9	315,7	377,2
511 PÅLØPNE, IKKE UTLIKNEDE SKATTER.....	28,0	27,5	67,0	67,9
508,509,512,513,514,545 KORTSIKTIG GJELD FOR ØVRIG.....	358,2	397,3	1 255,2	1 481,6
5. LANGSIKTIG GJELD.....	478,2	525,1	1 143,9	1 405,0
521 LANGSIKTIG GJELD TIL KONSERNSELSKAPER.....	39,5	10,0	86,4	66,1
522,523,525 IHENDEH.OBL.LÅN, PANTELÅN OG A. LANGS. GJELD.....	410,9	490,7	1 047,3	1 328,9
524 ANSVARLIG LÅNEKAPITAL.....	27,8	24,4	10,2	9,9
6. BETINGET SKATTEFRIE AVSETNINGER OG RESERVER.....	193,8	224,1	335,9	430,0
531,532 DISTRIKTSUTB.FOND MV.....	15,1	8,0	36,6	30,3
536 NEDSKREVET PÅ VAREKONTRAKTER.....	33,6	39,5	69,2	65,9
537 LAGERRESERVER.....	64,0	65,4	73,1	79,3
533,534,535,538,539 ØVRIGE BETINGET SKATTEFRIE AVSETN.....	81,2	111,3	156,9	254,6
7. EGENKAPITAL.....	245,6	302,2	753,0	889,3
541 AKSJEKAPITAL.....	147,1	185,4	242,3	311,3
542 RESERVEFOND.....	65,8	81,3	248,7	308,4
543 OPPSKRIVNINGSFOND.....	-	-	24,8	29,5
544,546 FRI EGENKAPITAL.....	32,7	35,5	237,2	240,1
8. TOTALKAPITAL.....	1 758,5	1 954,9	4 673,9	5 669,4

1) ENGLISH TRANSLATION, SEE ANNEX 3.

TABELL 5 (FORTS.). ÅRSREGNSKAP FOR HVER BRANSJE. 1986

POST ITEM 1)	3421	3422
	GRAFISK PRODUKSJON PRINTING AND BOOKBINDING	FORLAGS- VIRKSOMHET PUBLISHING
	MILL. KR	MILL. KR
RESULTATREGNSKAP PROFIT AND LOSS ACCOUNT		
210 SUM DRIFTSINNTEKTER.....	1 785,6	8 616,6
201 SALGSINNTEKTER AV VARER OG TJENESTER.....	1 774,3	8 403,7
202 -SPESIELLE OFF. AVGIFTER FOR TILVIRKEDE/SOLGTE VARER	-	-
203 SPESIELLE OFF. TILSKUDD FOR TILVIRKEDE/SOLGTE VARER.	0,4	105,0
204-207 ØVRIGE DRIFTSINNTEKTER.....	11,0	107,8
230 SUM DRIFTSKOSTNADER.....	1 770,0	8 250,3
211 FORBRUK AV INNKJØPTE VARER.....	849,5	1 848,3
212,213 LØNNINGER, FERIELØNN, HONORARER MV.....	493,7	2 551,5
214,215 FOLKETRYGDAGGIFT OG ANDRE PERSONALKOSTNADER.....	100,9	685,4
216 FRAKT OG SPEDISJON VEDRØRENDE SALGET.....	15,8	686,7
217-226 DIVERSE DRIFTSKOSTNADER.....	238,6	2 225,4
227 TAP PÅ FORDRINGER.....	9,7	56,5
228 BEHOLDNINGSENDRINGER VARER I ARB. OG EGENTILV. VARER	-9,6	-20,3
229 ORDINÆRE AVSKRIVNINGER.....	71,3	216,9
240 DRIFTSRESULTAT.....	15,6	366,3
250 SUM FINANSINNTEKTER.....	17,3	154,4
241 UTDELING PÅ AKSJER I DATTERSLSKAPER.....	0,2	0,2
242 UTDELING PÅ ANDRE AKSJER OG ANDELER	-	1,4
243 RENTEINNTEKTER FRA SELSKAPER I SAMME KONSERN.....	1,9	16,3
244-246 ANDRE RENTE- OG FINANSINNTEKTER.....	15,2	136,5
260 SUM FINANSKOSTNADER.....	66,3	206,8
251 RENTER TIL SELSKAPER I SAMME KONSERN.....	7,0	1,0
252 ANDRE RENTEKOSTNADER.....	51,0	167,5
253,254 DISAGIO OG ANDRE FINANSKOSTNADER.....	8,3	38,3
270 RESULTAT AV FINANSINNTEKTER OG FINANSKOSTNADER.....	-49,1	-52,3
280 SUM EKSTRAORDINÆRE INNTEKTER.....	57,4	119,2
272 OFFENTLIGE TILSKUDD.....	45,6	0,2
271,273 ØVRIGE EKSTRAORDINÆRE INNTEKTER.....	11,8	118,9
290 SUM EKSTRAORDINÆRE KOSTNADER.....	10,7	72,7
300 RESULTAT AV EKSTRAORDINÆRE INNTEKTER OG KOSTNADER.....	46,7	46,5
310 RESULTAT FØR ÅRSOPPGJØRSDISPOSISJONER.....	13,3	360,5
340 RESULTAT AV ÅRSOPPGJØRSDISPOSISJONER.....	-35,0	-198,3
311-320 OPPSKRIVNINGER OG OVERFØR. FRA FOND/SALGSGEV....	9,5	16,5
321 EKSTRAORDINÆRE SKATTEMESSIG BET. AV- OG NEDSKRIVN....	21,9	52,0
322 AVSETNING TIL OPPSKRIVNINGSFOND.....	5,0	-
323 OPPSKRIVNING BENYTTET TIL FORHØYELSE AV AKSJEKAPITAL	2,2	-
330,334 BETINGET SKATTEFRIE FONDSAVSETN./SALGSGEV.....	6,8	104,8
331 ØKNING NEDSKRIVNING VAREKONTRAKTER.....	0,1	-3,5
332 ØKNING LAGERRESERVER.....	1,3	5,0
333 SKATT PÅ FORMUE OG INNTEKT (I IKKE-PERS. SELSK.)....	7,3	56,6
350,370 ÅRSOVERSKUDD/UNDERSKUDD.....	-21,7	162,2
352 OVERFØRT FRA BUNDET EGENKAPITAL.....	19,6	14,6
354 AVSATT TIL RESERVEFOND.....	2,9	25,4
353(-351,355),370(-554,555) AVSATT TIL FRI EGENKAPITAL..	-8,2	12,0
356 FORHØYELSE AV AKSJEKAPITAL MED OVERSKUDDSMIDLER....	-	23,7
357,554,555 UTBYTTE/ PRIVATKTO. OG SKATTER(PERS. SELSK.)	3,2	115,7
FINANSIERINGSANALYSE SOURCE AND APPLICATION OF FUNDS		
TILFØRSEL		
RESULTAT FØR ÅRSOPPGJØRSDISPOSISJONER.....	13,3	360,5
SKATT PÅ FORMUE OG INNTEKT (I IKKE-PERSONLIGE SELSK.)....	7,3	56,6
AV- OG NEDSKRIVNINGER (UNNT. EKSTRAORD. SK.MESSIG BET.)..	71,6	216,9
UTBYTTE/ PRIVATKONTO OG SKATTER(PERS. SELSK.).....	3,2	115,7
NY EGENKAPITAL TILFØRT UTENFRA.....	17,0	89,2
SUM EGENFINANSIERING.....	91,4	494,2
TILFØRT FRA LANGSIKTIG GJELD.....	-23,1	284,1
SUM LANGSIKTIG KAPITALTILFØRSEL.....	68,3	778,4
ANVENDELSE		
AKSJER OG ANDRE VERDIPAPIRER (LANGSIKT. PLASS.).....	-6,8	35,0
BEHOLDNING AV VARIGE DRIFTSKOSTNADER.....	64,2	641,2
ANDRE ANLEGGSMIDLER.....	15,0	63,4
ANLEGGSMIDLER I ALT.....	72,4	739,6
ENDRING I ARBEIDSKAPITALEN.....	-4,1	38,8

YEAR'S ACCOUNT FOR EACH INDUSTRY GROUP. 1986

POST ITEM 1)	3421		3422	
	GRAFISK PRODUKSJON PRINTING AND BOOKBINDING		FORLAGS- VIRKSOMHET PUBLISHING	
BALANSE BALANCE SHEET	1985	1986	1985	1986
	MILL. KR		MILL. KR	
E I E N D E L E R				
1. OMLØPSMIDLER.....	488,8	563,5	2 320,7	2 784,8
401,402 KONTANTER, BANKINNSK. OG INNEST. PÅ POSTGIRO.....	54,6	70,7	629,2	607,5
403,404 AKSJER, OBLIGASJONER OG ANDRE VERDIPAPIRER.....	1,7	1,7	156,9	199,5
405,406 VEKSEL- OG KUNDEFORDRINGER.....	235,6	268,8	848,9	1 039,4
407 KORTSIKTIGE FORDRINGER PÅ KONSERNSELSKAPER.....	18,5	32,7	68,7	243,7
408,413 ANDRE KORTS. FORDR. OG FORSKUDD TIL LEVERANDØRER.....	10,9	15,9	383,0	420,0
409 LAGER AV RÅVARER OG INNKJØPTE HALVFABRIKATA.....	64,4	59,6	39,7	43,9
411 LAGER AV VARER UNDER TILVIRKNING.....	55,0	60,4	61,1	64,3
412 LAGER AV FERDIGVARER.....	47,9	53,5	133,2	166,5
2. ANLEGGSMIDLER.....	398,6	384,6	1 465,9	1 936,6
421 AKSJER OG ANDELER I DATTERSELSKAPER.....	2,8	2,5	26,9	43,3
422,423 ANDRE AKSJER OG ANDELER OG ØVRIGE VERDIPAPIRER.....	13,6	7,0	153,5	182,4
424 LANGSIKTIGE FORDRINGER PÅ KONSERNSELSKAPER.....	7,0	10,1	92,0	85,5
425-428 ØVRIGE LANGSIKTIGE FORDRINGER.....	19,0	15,0	184,4	242,5
429-431 GOODWILL, PATENTER OG LIKNENDE RETTIGHETER.....	-	1,0	11,5	8,5
432 AKTIVERTE KOSTNADER.....	7,7	9,2	3,7	3,5
433,434 TRANSPORTMIDLER.....	13,4	16,4	56,4	71,0
435 MASKINER, VERKTØY, INVENTAR OG LIKNENDE.....	214,1	199,0	362,6	469,0
436 BYGNINGER OG BYGNINGSMESSIGE ANLEGG.....	113,7	117,3	480,4	563,6
437 ANLEGG UNDER UTFØRELSE.....	-	-	23,1	47,1
438,439 GRUNNAREALER.....	4,3	4,3	56,6	206,5
441 BOLIGER.....	3,0	2,9	14,6	13,5
442,443 KRAV PÅ AKSJEINNSKUDD OG EGNE AKSJER.....	-	-	0,2	0,3
3. TOTALKAPITAL.....	887,3	948,1	3 786,6	4 721,4
G J E L D O G E G E N K A P I T A L				
4. KORTSIKTIG GJELD.....	428,3	507,1	2 012,8	2 438,1
501,502 LEVERANDØR- OG VEKSELGJELD.....	157,0	182,9	460,3	509,5
503,504 KASSEKREDITT OG BYGGELÅN.....	71,8	103,4	114,1	222,6
505-507 SKYLDIG SKATTETREKK, FOLKETR. OG ANDRE OFF. AVG.....	59,2	69,6	256,5	307,6
511 PÅLØPNE, IKKE UTLIKNEDE SKATTER.....	8,7	7,8	58,2	60,0
508,509,512,513,514,545 KORTSIKTIG GJELD FOR ØVRIG.....	131,6	143,3	1 123,6	1 338,3
5. LANGSIKTIG GJELD.....	304,6	281,5	839,3	1 123,4
521 LANGSIKTIG GJELD TIL KONSERNSELSKAPER.....	62,8	17,1	23,5	49,0
522,523,525 IHENDEH.OBL.LÅN, PANTELÅN OG A. LANGS. GJELD.....	236,8	257,3	810,5	1 071,6
524 ANSVARLIG LÅNEKAPITAL.....	5,0	7,1	5,3	2,8
6. BETINGET SKATTEFRIE AVSETNINGER OG RESERVER.....	45,8	51,7	290,1	378,4
531,532 DISTRIKTSUTB.FOND MV.....	3,5	2,4	33,2	27,9
536 NEDSKREVET PÅ VAREKONTRAKTER.....	1,0	1,1	68,3	64,7
537 LAGERRESERVER.....	32,4	33,7	40,7	45,7
533,534,535,538,539 ØVRIGE BETINGET SKATTEFRIE AVSETN.....	8,9	14,5	148,0	240,1
7. EGENKAPITAL.....	108,6	107,8	644,4	781,5
541 AKSJEKAPITAL.....	64,3	71,5	178,0	239,8
542 RESERVEFOND.....	22,4	17,9	226,3	290,6
543 OPPSKRIVNINGSFOND.....	2,4	7,4	22,4	22,1
544,546 FRI EGENKAPITAL.....	19,5	11,1	217,7	229,0
8. TOTALKAPITAL.....	887,3	948,1	3 786,6	4 721,4

1) ENGLISH TRANSLATION, SEE ANNEX 3.

TABELL 5 (FORTS.). ÅRSREGNSKAP FOR HVER BRANSJE. 1986

POST ITEM 1)	35	351
	PROD. AV KJEM. PRODUKTER, MINERALOLJE-, KULL-, GUMMI- OG PLASTPRODUKTER MANUF. OF CHEMICALS AND OF CHEMICAL PETR., COAL, RUBBER AND PLASTIC PROD.	PRODUKSJON AV KJEMISKE RÅVARER ²⁾ MANUFACTURE OF INDUSTRIAL CHEMICALS ²⁾
	MILL. KR	MILL. KR
RESULTATREGNSKAP PROFIT AND LOSS ACCOUNT		
210 SUM DRIFTSINNTEKTER.....	15 705,3	5 579,5
201 SALGSINNTEKTER AV VARER OG TJENESTER.....	15 434,3	5 526,9
202 -SPEIELLE OFF. AVGIFTER FOR TILVIRKEDE/SOLGTE VARER	26,5	-
203 SPEIELLE OFF. TILSKUDD FOR TILVIRKEDE/SOLGTE VARER.	2,4	-
204-207 ØVRIGE DRIFTSINNTEKTER.....	295,0	52,6
230 SUM DRIFTSKOSTNADER.....	14 791,2	5 399,7
211 FORBRUK AV INNKJØPTE VARER.....	6 749,7	2 115,5
212,213 LØNNINGER, FERIELØNN, HONORARER MV.....	2 778,5	852,0
214,215 FOLKETRYGDAGGIFT OG ANDRE PERSONALKOSTNADER.....	629,7	214,0
216 FRAKT OG SPEDISJON VEDRØRENDE SALGET.....	422,9	142,2
217-226 DIVERSE DRIFTSKOSTNADER.....	3 565,8	1 750,4
227 TAP PÅ FORDRINGER.....	205,5	179,9
228 BEHOLDNINGSENDRINGER VARER I ARB. OG EGENTILV. VARER	-140,3	-37,9
229 ORDINÆRE AVSKRIVNINGER.....	579,4	183,7
240 DRIFTSRESULTAT.....	914,1	179,8
250 SUM FINANSINNTEKTER.....	4 423,6	4 199,7
241 UTDELING PÅ AKSJER I DATTERSELSKAPER.....	425,3	418,7
242 UTDELING PÅ ANDRE AKSJER OG ANDELER	47,4	42,6
243 RENTEINNTEKTER FRA SELSKAPER I SAMME KONSERN.....	2 455,7	2 437,1
244-246 ANDRE RENTE- OG FINANSINNTEKTER.....	1 495,3	1 301,4
260 SUM FINANSKOSTNADER.....	4 223,9	3 850,4
251 RENTER TIL SELSKAPER I SAMME KONSERN.....	779,1	758,3
252 ANDRE RENTEKOSTNADER.....	1 860,6	1 578,8
253,254 DISAGIO OG ANDRE FINANSKOSTNADER.....	1 584,3	1 513,3
270 RESULTAT AV FINANSINNTEKTER OG FINANSKOSTNADER.....	199,7	349,4
280 SUM EKSTRAORDINÆRE INNTEKTER.....	350,3	212,5
272 OFFENTLIGE TILSKUDD.....	21,2	0,5
271,273 ØVRIGE EKSTRAORDINÆRE INNTEKTER.....	329,1	211,9
290 SUM EKSTRAORDINÆRE KOSTNADER.....	262,6	33,3
300 RESULTAT AV EKSTRAORDINÆRE INNTEKTER OG KOSTNADER.....	87,7	179,2
310 RESULTAT FØR ÅRSOPPGJØRSDISPOSISJONER.....	1 201,5	708,3
340 RESULTAT AV ÅRSOPPGJØRSDISPOSISJONER.....	-473,8	-108,6
311-320 OPPSKRIVNINGER OG OVERFØR. FRA FOND/SALGSGEV.....	2 171,8	2 149,3
321 EKSTRAORDINÆRE SKATTEMESSIG BET. AV- OG NEDSKRIVN.....	213,8	79,4
322 AVSETNING TIL OPPSKRIVNINGSFOND.....	2 102,5	2 100,0
323 OPPSKRIVNING BENYTTET TIL FORHØYELSE AV AKSJEKAPITAL	-	-
330,334 BETINGET SKATTEFRIE FONDSAVSETN./SALGSGEV.....	139,7	30,3
331 ØKNING NEDSKRIVNING VAREKONTRAKTER.....	34,4	7,4
332 ØKNING LAGERRESERVER.....	40,8	9,5
333 SKATT PÅ FORMUE OG INNTEKT (I IKKE-PERS. SELSK.).....	114,5	31,4
350,370 ÅRSOVERSKUDD/UNDERSKUDD.....	727,7	599,7
352 OVERFØRT FRA BUNDET EGENKAPITAL.....	10,9	0,8
354 AVSATT TIL RESERVEFOND.....	166,0	129,1
353(-351,355),370(-554,555) AVSATT TIL FRI EGENKAPITAL..	120,9	60,3
356 FORHØYELSE AV AKSJEKAPITAL MED OVERSKUDDSMIDLER.....	14,3	12,0
357,554,555 UTBYTTE/ PRIVATKTO. OG SKATTER(PERS. SELSK.)	437,4	399,1
FINANSIERINGSANALYSE SOURCE AND APPLICATION OF FUNDS		
TILFØRSEL		
RESULTAT FØR ÅRSOPPGJØRSDISPOSISJONER.....	1 201,5	708,3
SKATT PÅ FORMUE OG INNTEKT (I IKKE-PERSONLIGE SELSK.)...	114,5	31,4
AV- OG NEDSKRIVNINGER (UNNT. EKSTRAORD. SK.MESSIG BET.)...	583,8	187,7
UTBYTTE/ PRIVATKONTO OG SKATTER(PERS. SELSK.).....	437,4	399,1
NY EGENKAPITAL TILFØRT UTENFRA.....	110,2	35,0
SUM EGENFINANSIERING.....	1 343,7	500,5
TILFØRT FRA LANGSIKTIG GJELD.....	4 646,4	4 540,7
SUM LANGSIKTIG KAPITALTILFØRSEL.....	5 990,1	5 041,2
ANVENDELSE		
AKSJER OG ANDRE VERDIPAPIRER (LANGSIKT. PLASS.).....	3 416,0	3 351,8
BEHOLDNING AV VARIGE DRIFTSMIDLER.....	1 083,7	371,9
ANDRE ANLEGGSMIDLER.....	3 784,0	3 648,4
ANLEGGSMIDLER I ALT.....	8 283,7	7 372,1
ENDRING I ARBEIDSKAPITALEN.....	-2 293,6	-2 330,9

2) SE NOTE 1, SIDE 42.

YEAR'S ACCOUNT FOR EACH INDUSTRY GROUP, 1986

POST ITEM 1)	35 PROD. AV KJEM. PRODUKTER, MINERALOLJE-, KULL-, GUMMI- OG PLASTPRODUKTER MANUF. OF CHEMICALS AND OF CHEMICAL PETR., COAL, RUBBER AND PLASTIC PROD.		351 PRODUKSJON AV KJEMISKE RÅVARER ²⁾ MANUFACTURE OF INDUSTRIAL CHEMICALS ²⁾	
	1985	1986	1985	1986
BALANSE BALANCE SHEET				
E I E N D E L E R				
MILL. KR				
1. OMLØPSMIDLER.....	8 617,6	8 486,8	5 285,4	4 813,5
401,402 KONTANTER, BANKINNSK. OG INNEST. PÅ POSTGIRO.....	1 108,9	971,4	783,3	574,9
403,404 AKSJER, OBLIGASJONER OG ANDRE VERDIPAPIRER.....	237,5	331,8	30,9	77,9
405,406 VEKSEL- OG KUNDEFORDRINGER.....	1 315,2	1 586,5	441,1	532,0
407 KORTSIKTIGE FORDRINGER PÅ KONSERNSELSKAPER.....	2 108,3	2 753,3	1 752,0	2 422,6
408,413 ANDRE KORTS. FORDR. OG FORSKUDD TIL LEVERANDØRER.	1 910,6	776,6	1 644,4	566,3
409 LAGER AV RÅVARER OG INNKJØPTE HALVFABRIKATA.....	757,1	724,2	258,4	225,2
411 LAGER AV VARER UNDER TILVIRKNING.....	244,7	290,2	57,6	58,2
412 LAGER AV FERDIGVARER.....	935,2	1 052,8	317,7	356,4
2. ANLEGGSMIDLER.....	21 145,5	30 761,2	18 703,1	27 935,2
421 AKSJER OG ANDELER I DATTERSELSKAPER.....	2 414,3	8 018,7	2 188,0	7 714,6
422,423 ANDRE AKSJER OG ANDELER OG ØVRIGE VERDIPAPIRER...	668,5	631,4	599,4	577,9
424 LANGSIKTIGE FORDRINGER PÅ KONSERNSELSKAPER.....	13 159,6	17 107,7	12 928,9	16 793,6
425-428 ØVRIGE LANGSIKTIGE FORDRINGER.....	1 820,2	1 616,9	1 755,6	1 531,2
429-431 GOODWILL, PATENTER OG LIKNENDE RETTIGHETER.....	52,9	46,0	-	7,0
432 AKTIVERTE KOSTNADER.....	48,5	78,1	2,4	0,9
433,434 TRANSPORTMIDLER.....	70,3	97,4	32,6	51,5
435 MASKINER, VERKTØY, INVENTAR OG LIKNENDE.....	1 552,1	1 603,6	637,6	633,8
436 BYGNINGER OG BYGNINGSMESSIGE ANLEGG.....	911,5	1 129,0	321,0	382,1
437 ANLEGG UNDER UTFØRELSE.....	206,1	197,8	125,2	138,2
438,439 GRUNNAREALER.....	127,4	131,7	31,4	32,0
441 BOLIGER.....	113,9	102,9	81,0	72,5
442,443 KRAV PÅ AKSJEINNSKUDD OG EGNE AKSJER.....	-	-	-	-
3. TOTALKAPITAL.....	29 763,2	39 248,0	23 988,6	32 748,7
G J E L D O G E G E N K A P I T A L				
4. KORTSIKTIG GJELD.....	13 716,5	15 879,3	11 340,7	13 199,6
501,502 LEVERANDØR- OG VEKSELGJELD.....	1 644,8	1 519,9	808,8	657,7
503,504 KASSEKREDITT OG BYGGELÅN.....	1 095,3	1 015,7	819,2	660,0
505-507 SKYLDIG SKATTETREKK, FOLKETR OG ANDRE OFF. AVG...	689,9	323,0	513,1	99,5
511 PÅLØPNE, IKKE UTLIKNEDE SKATTER.....	93,2	111,9	33,2	26,4
508,509,512,513,514,545 KORTSIKTIG GJELD FOR ØVRIG.....	10 193,3	12 908,9	9 166,2	11 755,9
5. LANGSIKTIG GJELD.....	9 761,8	14 408,2	8 082,6	12 623,3
521 LANGSIKTIG GJELD TIL KONSERNSELSKAPER.....	354,5	422,0	269,4	282,8
522,523,525 IHENDEH.OBL.LÅN, PANTELÅN OG A. LANGS. GJELD.	9 276,1	13 789,8	7 759,7	12 287,0
524 ANSVARLIG LÅNEKAPITAL.....	131,2	196,4	53,5	53,5
6. BETINGET SKATTEFRIE AVSETNINGER OG RESERVER.....	1 060,0	1 246,8	394,0	418,9
531,532 DISTRIKTSUTB.FOND MV.....	82,6	71,8	37,4	31,0
536 NEDSKREVET PÅ VAREKONTRAKTER.....	161,0	196,0	28,1	35,4
537 LAGERRESERVER.....	426,1	475,5	165,5	175,0
533,534,535,538,539 ØVRIGE BETINGET SKATTEFRIE AVSETN....	390,3	503,5	163,1	177,5
7. EGENKAPITAL.....	5 224,9	7 713,8	4 171,2	6 506,8
541 AKSJEKAPITAL.....	2 950,2	3 053,7	2 512,6	2 559,6
542 RESERVEFOND.....	1 430,9	1 595,9	1 264,2	1 392,5
543 OPPSKRIVNINGSFOND.....	17,5	2 120,0	-	2 100,0
544,546 FRI EGENKAPITAL.....	826,4	944,2	394,4	454,7
8. TOTALKAPITAL.....	29 763,2	39 248,0	23 988,6	32 748,7

1) ENGLISH TRANSLATION, SEE ANNEX 3. 2) SEE NOTE 1, PAGE 42.

TABELL 5 (FORTS.). ÅRSREGNSKAP FOR HVER BRANSJE. 1986

POST ITEM 1)	352,353,354	355
	PRODUKSJON AV KJEMISK- TEKNISKE PRODUKTER, RAFF. AV JORDOLJE MV. MANUFACTURE OF OTHER CHEMICAL PRODUCTS, PETROL. REFINING ETC.	PRODUKSJON OG REPARASJON AV GUMMIPRODUKTER MANUFACTURE AND REPAIR OF RUBBER PRODUCTS
	MILL. KR	MILL. KR
RESULTATREGNSKAP PROFIT AND LOSS ACCOUNT		
210 SUM DRIFTSINNTEKTER.....	6 935,8	746,0
201 SALGSINNTEKTER AV VARER OG TJENESTER.....	6 730,8	743,5
202 -SPEIELLE OFF. AVGIFTER FOR TILVIRKEDE/SOLGTE VARER.....	26,5	-
203 SPEIELLE OFF. TILSKUDD FOR TILVIRKEDE/SOLGTE VARER.....	0,5	-
204-207 ØVRIGE DRIFTSINNTEKTER.....	231,0	2,4
230 SUM DRIFTSKOSTNADER.....	6 435,7	682,7
211 FORBRUK AV INNKJØPTE VARER.....	3 141,7	306,3
212,213 LØNNINGER, FERIELØNN, HONORARER MV.....	1 276,5	185,8
214,215 FOLKETRYGD AVGIFT OG ANDRE PERSONALKOSTNADER.....	289,6	37,6
216 FRAKT OG SPEDISJON VEDRØRENDE SALGET.....	173,1	13,7
217-226 DIVERSE DRIFTSKOSTNADER.....	1 357,0	113,4
227 TAP PÅ FORDRINGER.....	13,9	2,5
228 BEHOLDNINGSENDRINGER VARER I ARB. OG EGENTILV. VARER.....	-95,6	-2,7
229 ORDINÆRE AVSKRIVNINGER.....	279,4	26,1
240 DRIFTSRESULTAT.....	500,1	63,2
250 SUM FINANSINNTEKTER.....	181,5	9,8
241 UTDELING PÅ AKSJER I DATTERSELSKAPER.....	6,3	-
242 UTDELING PÅ ANDRE AKSJER OG ANDELER.....	4,4	-
243 RENTEINNTEKTER FRA SELSKAPER I SAMME KONSERN.....	16,1	1,7
244-246 ANDRE RENTE- OG FINANSINNTEKTER.....	154,7	8,1
260 SUM FINANSKOSTNADER.....	232,3	39,3
251 RENTER TIL SELSKAPER I SAMME KONSERN.....	13,7	-
252 ANDRE RENTEKOSTNADER.....	186,2	35,5
253,254 DISAGIO OG ANDRE FINANSKOSTNADER.....	32,4	3,8
270 RESULTAT AV FINANSINNTEKTER OG FINANSKOSTNADER.....	-50,8	-29,5
280 SUM EKSTRAORDINÆRE INNTEKTER.....	97,0	1,8
272 OFFENTLIGE TILSKUDD.....	7,2	0,1
271,273 ØVRIGE EKSTRAORDINÆRE INNTEKTER.....	89,9	1,7
290 SUM EKSTRAORDINÆRE KOSTNADER.....	188,5	17,6
300 RESULTAT AV EKSTRAORDINÆRE INNTEKTER OG KOSTNADER.....	-91,5	-15,8
310 RESULTAT FØR ÅRSOPPGJØRSDISPOSISJONER.....	357,9	17,9
340 RESULTAT AV ÅRSOPPGJØRSDISPOSISJONER.....	-272,8	-12,4
311-320 OPPSKRIVNINGER OG OVERFØR. FRA FOND/SALGSGEV.....	20,7	-
321 EKSTRAORDINÆRE SKATTEMESSIG BET. AV- OG NEDSKRIVN.....	95,0	9,2
322 AVSETNING TIL OPPSKRIVNINGSFOND.....	2,5	-
323 OPPSKRIVNING BENYTTET TIL FORHØYELSE AV AKSJEKAPITAL.....	-	-
330,334 BETINGET SKATTEFRIE FONDSAVSETN./SALGSGEV.....	91,3	1,6
331 ØKNING NEDSKRIVNING VAREKONTRAKTER.....	19,6	-
332 ØKNING LAGERRESERVER.....	23,2	-
333 SKATT PÅ FORMUE OG INNTEKT (I IKKE-PERS. SELSK.).....	62,0	1,5
350,370 ÅRSOVERSKUDD/UNDERSKUDD.....	85,1	5,5
352 OVERFØRT FRA BUNDET EGENKAPITAL.....	0,5	3,9
354 AVSATT TIL RESERVEFOND.....	28,0	0,2
353(-351,355),370(-554,555) AVSATT TIL FRI EGENKAPITAL..	25,2	9,2
356 FORHØYELSE AV AKSJEKAPITAL MED OVERSKUDDSMIDLER.....	2,3	-
357,554,555 UTBYTTE/ PRIVATKTO. OG SKATTER(PERS. SELSK.)	30,0	-
FINANSIERINGSANALYSE SOURCE AND APPLICATION OF FUNDS		
TILFØRSEL		
RESULTAT FØR ÅRSOPPGJØRSDISPOSISJONER.....	357,9	17,9
SKATT PÅ FORMUE OG INNTEKT (I IKKE-PERSONLIGE SELSK.)...	62,0	1,5
AV- OG NEDSKRIVNINGER (UNNT. EKSTRAORD. SK.MESSIG BET.)...	279,4	26,1
UTBYTTE/ PRIVATKONTO OG SKATTER(PERS. SELSK.).....	30,0	-
NY EGENKAPITAL TILFØRT UTENFRA.....	58,5	-1,5
SUM EGENFINANSIERING.....	603,7	40,9
TILFØRT FRA LANGSIKTIG GJELD.....	8,0	41,6
SUM LANGSIKTIG KAPITALTILFØRSEL.....	611,7	82,5
ANVENDELSE		
AKSJER OG ANDRE VERDIPAPIRER (LANGSIKT. PLASS.).....	45,5	-1,1
BEHOLDNING AV VARIGE DRIFTSKOSTNADER.....	510,8	34,3
ANDRE ANLEGGSMIDLER.....	129,7	6,8
ANLEGGSMIDLER I ALT.....	686,0	40,0
ENDRING I ARBEIDSKAPITALEN.....	-74,3	42,5

YEAR'S ACCOUNT FOR EACH INDUSTRY GROUP, 1986

POST ITEM 1)	352,353,354		355	
	PRODUKSJON AV KJEMISK- TEKNISKE PRODUKTER, RAFF. AV JORDOLJE MV. MANUFACTURE OF OTHER CHEMICAL PRODUCTS, PETROL. REFINING ETC.		PRODUKSJON OG REPARASJON AV GUMMIPRODUKTER MANUFACTURE AND REPAIR OF RUBBER PRODUCTS	
BALANSE BALANCE SHEET	1985	1986	1985	1986
	MILL. KR		MILL. KR	
E I E N D E L E R				
1. OMLØPSMIDLER.....	2 362,6	2 526,8	288,3	314,1
401,402 KONTANTER, BANKINNSK. OG INNEST. PÅ POSTGIRO.....	253,3	250,2	34,8	74,0
403,404 AKSJER, OBLIGASJONER OG ANDRE VERDIPAPIRER.....	160,7	172,1	-	-
405,406 VEKSEL- OG KUNDEFORDRINGER.....	585,3	731,1	79,8	78,7
407 KORTSIKTIGE FORDRINGER PÅ KONSERNSELSKAPER.....	230,8	204,4	66,1	45,6
408,413 ANDRE KORTS. FORDR. OG FORSKUDD TIL LEVERANDØRER.....	219,2	149,0	9,8	13,1
409 LAGER AV RÅVARER OG INNKJØPTE HALVFABRIKATA.....	361,1	349,3	27,3	27,9
411 LAGER AV VARER UNDER TILVIRKNING.....	131,2	195,6	14,7	14,4
412 LAGER AV FERDIGVARER.....	421,1	475,0	55,8	60,4
2. ANLEGGSMIDLER.....	1 864,6	2 178,7	157,7	162,5
421 AKSJER OG ANDELER I DATTERSELSKAPER.....	187,7	253,0	16,2	16,3
422,423 ANDRE AKSJER OG ANDELER OG ØVRIGE VERDIPAPIRER...	58,8	37,4	3,3	2,1
424 LANGSIKTIGE FORDRINGER PÅ KONSERNSELSKAPER.....	207,5	285,7	12,1	15,6
425-428 ØVRIGE LANGSIKTIGE FORDRINGER.....	50,0	74,0	2,7	3,0
429-431 GOODWILL, PATENTER OG LIKNENDE RETTIGHETER.....	44,2	32,5	0,5	0,1
432 AKTIVERTE KOSTNADER.....	28,6	56,9	0,7	3,1
433,434 TRANSPORTMIDLER.....	28,1	32,6	2,9	3,2
435 MASKINER, VERKTØY, INVENTAR OG LIKNENDE.....	654,7	700,0	54,9	55,1
436 BYGNINGER OG BYGNINGSMESSIGE ANLEGG.....	420,4	571,2	57,3	57,2
437 ANLEGG UNDER UTFØRELSE.....	79,0	32,1	-	-
438,439 GRUNNAREALER.....	80,6	80,8	5,1	4,9
441 BOLIGER.....	25,0	22,6	1,9	1,9
442,443 KRAV PÅ AKSJEINNSKUDD OG EGNE AKSJER.....	-	-	-	-
3. TOTALKAPITAL.....	4 227,2	4 705,5	446,1	476,6
G J E L D O G E G E N K A P I T A L				
4. KORTSIKTIG GJELD.....	1 651,4	1 889,9	203,8	187,1
501,502 LEVERANDØR- OG VEKSELGJELD.....	528,4	543,1	78,3	60,6
503,504 KASSEKREDITT OG BYGGELÅN.....	119,0	211,3	62,3	55,7
505-507 SKYLDIG SKATTETREKK, FOLKETR OG ANDRE OFF. AVG....	124,2	160,3	15,4	18,3
511 PÅLØPNE, IKKE UTLIKNEDE SKATTER.....	51,6	64,6	0,4	1,6
508,509,512,513,514,545 KORTSIKTIG GJELD FOR ØVRIG.....	828,3	910,6	47,5	50,9
5. LANGSIKTIG GJELD.....	1 191,9	1 199,9	167,4	209,0
521 LANGSIKTIG GJELD TIL KONSERNSELSKAPER.....	41,0	35,0	15,9	45,9
522,523,525 IHENDEH. OBL. LÅN, PANTELÅN OG A. LANGS. GJELD. 1	082,0	1 044,0	151,5	161,6
524 ANSVARLIG LÅNEKAPITAL.....	68,9	120,9	-	1,5
6. BETINGET SKATTEFRIE AVSETNINGER OG RESERVER.....	581,7	703,6	4,2	5,9
531,532 DISTRIKTSUTB. FOND MV.....	44,5	36,7	-	0,2
536 NEDSKREVET PÅ VAREKONTRAKTER.....	118,4	138,6	1,1	1,2
537 LAGERRESERVER.....	212,3	239,9	2,9	2,9
533,534,535,538,539 ØVRIGE BETINGET SKATTEFRIE AVSETN....	206,4	288,3	0,2	1,6
7. EGENKAPITAL.....	802,2	912,1	70,7	74,6
541 AKSJEKAPITAL.....	261,9	317,4	74,9	71,0
542 RESERVEFOND.....	144,1	170,9	4,1	4,3
543 OPPSKRIVNINGSFOND.....	13,2	15,7	4,3	4,3
544,546 FRI EGENKAPITAL.....	383,0	408,2	-12,5	-4,9
8. TOTALKAPITAL.....	4 227,2	4 705,5	446,1	476,6

1) ENGLISH TRANSLATION, SEE ANNEX 3.

TABELL 5 (FORTS.). ÅRSREGNSKAP FOR HVER BRANSJE. 1986

POST ITEM 1)	356	36
	PRODUKSJON AV PLASTVARER MANUFACTURE OF PLASTIC PRODUCTS	PRODUKSJON AV MINERALSKE PRODUKTER MANUFACTURE OF MINERAL PRODUCTS
	MILL. KR	MILL. KR
RESULTATREGNSKAP PROFIT AND LOSS ACCOUNT		
210 SUM DRIFTSINNTEKTER.....	2 444,1	6 330,5
201 SALGSINNTEKTER AV VARER OG TJENESTER.....	2 433,2	6 285,8
202 -SPEIELLE OFF. AVGIFTER FOR TILVIRKEDE/SOLGTE VARER	-	-
203 SPEIELLE OFF. TILSKUDD FOR TILVIRKEDE/SOLGTE VARER.	1,9	5,2
204-207 ØVRIGE DRIFTSINNTEKTER.....	9,0	39,6
230 SUM DRIFTSKOSTNADER.....	2 273,1	5 767,5
211 FORBRUK AV INNKJØPTE VARER.....	1 186,2	2 527,8
212,213 LØNNINGER, FERIELØNN, HONORARER MV.....	464,2	1 152,2
214,215 FOLKETRYGD AVGIFT OG ANDRE PERSONALKOSTNADER.....	88,5	256,4
216 FRAKT OG SPEDISJON VEDRØRENDE SALGET.....	93,8	512,3
217-226 DIVERSE DRIFTSKOSTNADER.....	345,0	1 102,2
227 TAP PÅ FORDRINGER.....	9,2	43,1
228 BEHOLDNINGSENDRINGER VARER I ARB. OG EGENTILV. VARER	-4,1	-43,2
229 ORDINÆRE AVSKRIVNINGER.....	90,3	216,6
240 DRIFTSRESULTAT.....	171,0	563,0
250 SUM FINANSINNTEKTER.....	32,6	142,5
241 UTDELING PÅ AKSJER I DATTERSELSKAPER.....	0,3	3,9
242 UTDELING PÅ ANDRE AKSJER OG ANDELER.....	0,4	15,7
243 RENTEINNTEKTER FRA SELSKAPER I SAMME KONSERN.....	0,9	16,3
244-246 ANDRE RENTE- OG FINANSINNTEKTER.....	31,0	106,6
260 SUM FINANSKOSTNADER.....	102,0	279,6
251 RENTER TIL SELSKAPER I SAMME KONSERN.....	7,0	26,9
252 ANDRE RENTEKOSTNADER.....	60,1	192,3
253,254 DISAGIO OG ANDRE FINANSKOSTNADER.....	34,8	60,5
270 RESULTAT AV FINANSINNTEKTER OG FINANSKOSTNADER.....	-69,4	-137,1
280 SUM EKSTRAORDINÆRE INNTEKTER.....	38,9	173,5
272 OFFENTLIGE TILSKUDD.....	13,3	33,0
271,273 ØVRIGE EKSTRAORDINÆRE INNTEKTER.....	25,6	140,5
290 SUM EKSTRAORDINÆRE KOSTNADER.....	23,1	355,6
300 RESULTAT AV EKSTRAORDINÆRE INNTEKTER OG KOSTNADER.....	15,8	-182,1
310 RESULTAT FØR ÅRSOPPGJØRSDISPOSISJONER.....	117,4	243,7
340 RESULTAT AV ÅRSOPPGJØRSDISPOSISJONER.....	-80,0	-145,2
311-320 OPPSKRIVNINGER OG OVERFØR. FRA FOND/SALGSGEV....	1,8	7,7
321 EKSTRAORDINÆRE SKATTEMESSIG BET. AV- OG NEDSKRIVN....	30,2	53,8
322 AVSETNING TIL OPPSKRIVNINGSFOND.....	-	-
323 OPPSKRIVNING BENYTTET TIL FORHØYELSE AV AKSJEKAPITAL	-	-
330,334 BETINGET SKATTEFRIE FONDSAVSETN./SALGSGEV.....	16,5	35,7
331 ØKNING NEDSKRIVNING VAREKONTRAKTER.....	7,4	4,8
332 ØKNING LAGERRESERVER.....	8,1	5,7
333 SKATT PÅ FORMUE OG INNTEKT (I IKKE-PERS. SELSK.)....	19,6	53,0
350,370 ÅRSOVERSKUDD/UNDERSKUDD.....	37,4	98,5
352 OVERFØRT FRA BUNDET EGENKAPITAL.....	5,7	5,5
354 AVSATT TIL RESERVEFOND.....	8,7	33,8
353(-351,355),370(-554,555) AVSATT TIL FRI EGENKAPITAL..	26,3	45,0
356 FORHØYELSE AV AKSJEKAPITAL MED OVERSKUDDSMIDLER....	-	6,2
357,554,555 UTBYTTE/ PRIVATKTO. OG SKATTER(PERS. SELSK.)	8,2	19,0
FINANSIERINGSANALYSE SOURCE AND APPLICATION OF FUNDS		
TILFØRSEL		
RESULTAT FØR ÅRSOPPGJØRSDISPOSISJONER.....	117,4	243,7
SKATT PÅ FORMUE OG INNTEKT (I IKKE-PERSONLIGE SELSK.)....	19,6	53,0
AV- OG NEDSKRIVNINGER (UNNT. EKSTRAORD. SK.MESSIG BET.)..	90,7	223,2
UTBYTTE/ PRIVATKONTO OG SKATTER(PERS. SELSK.).....	8,2	19,0
NY EGENKAPITAL TILFØRT UTENFRA.....	18,2	-44,6
SUM EGENFINANSIERING.....	198,6	350,4
TILFØRT FRA LANGSIKTIG GJELD.....	56,1	106,6
SUM LANGSIKTIG KAPITALTILFØRSEL.....	254,7	457,0
ANVENDELSE		
AKSJER OG ANDRE VERDIPAPIRER (LANGSIKT. PLASS.).....	19,8	88,4
BEHOLDNING AV VARIGE DRIFTSMIDLER.....	166,7	505,2
ANDRE ANLEGGSMIDLER.....	-1,0	-14,2
ANLEGGSMIDLER I ALT.....	185,6	579,4
ENDRING I ARBEIDSKAPITALEN.....	69,1	-122,4

YEAR'S ACCOUNT FOR EACH INDUSTRY GROUP, 1986

POST ITEM 1)	356 PRODUKSJON AV PLASTVARER MANUFACTURE OF PLASTIC PRODUCTS		36 PRODUKSJON AV MINERALSKE PRODUKTER MANUFACTURE OF MINERAL PRODUCTS	
	1985	1986	1985	1986
BALANSE BALANCE SHEET				
E I E N D E L E R				
	MILL. KR		MILL. KR	
1. OMLØPSMIDLER.....	681,2	832,5	2 065,6	2 254,6
401,402 KONTANTER, BANKINNSK. OG INNEST. PÅ POSTGIRO.....	37,5	72,3	361,7	378,6
403,404 AKSJER, OBLIGASJONER OG ANDRE VERDIPAPIRER.....	45,9	81,8	55,1	64,5
405,406 VEKSEL- OG KUNDEFORDRINGER.....	209,1	244,7	576,6	731,1
407 KORTSIKTIGE FORDRINGER PÅ KONSERNSELSKAPER.....	59,4	80,7	320,8	291,4
408,413 ANDRE KORTS. FORDR. OG FORSKUDD TIL LEVERANDØRER.....	37,2	48,2	231,7	265,9
409 LAGER AV RÅVARER OG INNKJØPTE HALVFABRIKATA.....	110,3	121,8	195,5	179,2
411 LAGER AV VARER UNDER TILVIRKNING.....	41,2	22,1	32,0	46,9
412 LAGER AV FERDIGVARER.....	140,6	160,9	292,2	297,1
2. ANLEGGSMIDLER.....	420,1	484,8	1 829,0	2 131,4
421 AKSJER OG ANDELER I DATTERSELSKAPER.....	22,4	34,9	116,3	179,7
422,423 ANDRE AKSJER OG ANDELER OG ØVRIGE VERDIPAPIRER...	7,0	14,0	319,5	337,9
424 LANGSIKTIGE FORDRINGER PÅ KONSERNSELSKAPER.....	11,1	12,7	45,1	36,0
425-428 ØVRIGE LANGSIKTIGE FORDRINGER.....	11,8	8,7	49,9	48,8
429-431 GOODWILL, PATENTER OG LIKNENDE RETTIGHETER.....	8,2	6,4	0,1	1,1
432 AKTIVERTE KOSTNADER.....	16,8	17,2	1,0	0,8
433,434 TRANSPORTMIDLER.....	6,8	10,1	50,7	57,3
435 MASKINER, VERKTØY, INVENTAR OG LIKNENDE.....	204,9	214,7	419,4	554,2
436 BYGNINGER OG BYGNINGSMESSIGE ANLEGG.....	112,8	118,5	540,8	631,5
437 ANLEGG UNDER UTFØRELSE.....	1,9	27,5	108,9	87,9
438,439 GRUNNAREALER.....	10,3	14,1	144,7	167,4
441 BOLIGER.....	6,1	5,9	27,6	28,6
442,443 KRAV PÅ AKSJEINNSKUDD OG EGNE AKSJER.....	-	-	5,0	-
3. TOTALKAPITAL.....	1 101,3	1 317,3	3 894,6	4 386,0
G J E L D O G E G E N K A P I T A L				
4. KORTSIKTIG GJELD.....	520,5	602,7	1 562,8	1 874,2
501,502 LEVERANDØR- OG VEKSELGJELD.....	229,3	258,4	412,3	465,2
503,504 KASSEKREDITT OG BYGGELÅN.....	94,8	88,6	168,6	195,4
505-507 SKYLDIG SKATTETREKK, FOLKETR OG ANDRE OFF. AVG...	37,2	44,8	129,4	177,8
511 PÅLØPNE, IKKE UTLIKNEDE SKATTE.....	8,0	19,3	46,1	52,2
508,509,512,513,514,545 KORTSIKTIG GJELD FOR ØVRIG.....	151,3	191,6	806,4	983,6
5. LANGSIKTIG GJELD.....	319,9	376,0	1 392,2	1 498,8
521 LANGSIKTIG GJELD TIL KONSERNSELSKAPER.....	28,2	58,2	211,3	245,2
522,523,525 IHENDEH.OBL.LÅN, PANTELÅN OG A. LANGS. GJELD.....	282,9	297,3	1 132,8	1 190,9
524 ANSVARLIG LÅNEKAPITAL.....	8,8	20,5	48,1	62,7
6. BETINGET SKATTEFRIE AVSETNINGER OG RESERVER.....	80,2	118,4	173,4	211,9
531,532 DISTRIKTSUTB.FOND MV.....	0,7	3,9	9,5	3,7
536 NEDSKREVET PÅ VAREKONTRAKTER.....	13,4	20,7	19,6	24,4
537 LAGERRESERVER.....	45,5	57,7	74,4	80,1
533,534,535,538,539 ØVRIGE BETINGET SKATTEFRIE AVSETN....	20,6	36,1	69,8	103,6
7. EGENKAPITAL.....	180,8	220,2	766,2	801,1
541 AKSJEKAPITAL.....	100,8	105,8	585,7	594,3
542 RESERVEFOND.....	18,5	28,2	81,0	91,2
543 OPPSKRIVNINGSFOND.....	-	-	-	-
544,546 FRI EGENKAPITAL.....	61,5	86,2	99,5	115,6
8. TOTALKAPITAL.....	1 101,3	1 317,3	3 894,6	4 386,0

1) ENGLISH TRANSLATION, SEE ANNEX 3.

TABELL 5 (FORTS.). RRSREGNSKAP FOR HVER BRANSJE. 1986

POST ITEM 1)	361	362
	PRODUKSJON AV KERAMISKE PRODUKTER MANUFACTURE OF CERAMICS	PRODUKSJON AV GLASS OG GLASSVARER MANUFACTURE OF GLASS AND GLASS PRODUCTS
	MILL. KR	MILL. KR
RESULTATREGNSKAP PROFIT AND LOSS ACCOUNT		
210 SUM DRIFTSINNTEKTER.....	252,1	812,6
201 SALGSINNTEKTER AV VARER OG TJENESTER.....	249,7	809,5
202 -SPESIELLE OFF. AVGIFTER FOR TILVIRKEDE/SOLGTE VARER	-	-
203 SPESIELLE OFF. TILSKUDD FOR TILVIRKEDE/SOLGTE VARER.	-	-
204-207 ØVRIGE DRIFTSINNTEKTER.....	2,5	3,1
230 SUM DRIFTSKOSTNADER.....	249,0	745,6
211 FORBRUK AV INNKJØPTE VARER.....	57,7	337,8
212,213 LØNNINGER, FERIELØNN, HONORARER MV.....	109,5	167,8
214,215 FOLKETRYGD AVGIFT OG ANDRE PERSONALKOSTNADER.....	24,7	34,6
216 FRAKT OG SPEDISJON VEDRØRENDE SALGET.....	3,4	40,4
217-226 DIVERSE DRIFTSKOSTNADER.....	46,5	159,6
227 TAP PÅ FORDRINGER.....	-0,3	8,1
228 BEHOLDNINGSENDRINGER VARER I ARB. OG EGENTILV. VARER	-1,0	-21,5
229 ORDINÆRE AVSKRIVNINGER.....	8,6	18,9
240 DRIFTSRESULTAT.....	3,2	67,0
250 SUM FINANSINNTEKTER.....	9,1	22,1
241 UTDELING PÅ AKSJER I DATTERSELSKAPER.....	-	-
242 UTDELING PÅ ANDRE AKSJER OG ANDELER.....	0,2	1,0
243 RENTEINNTEKTER FRA SELSKAPER I SAMME KONSERN.....	-	2,4
244-246 ANDRE RENTE- OG FINANSINNTEKTER.....	8,9	18,7
260 SUM FINANSKOSTNADER.....	10,7	27,0
251 RENTER TIL SELSKAPER I SAMME KONSERN.....	-	0,9
252 ANDRE RENTEKOSTNADER.....	8,9	24,1
253,254 DISAGIO OG ANDRE FINANSKOSTNADER.....	1,8	2,1
270 RESULTAT AV FINANSINNTEKTER OG FINANSKOSTNADER.....	-1,6	-4,9
280 SUM EKSTRAORDINÆRE INNTEKTER.....	20,8	7,1
272 OFFENTLIGE TILSKUDD.....	0,2	0,7
271,273 ØVRIGE EKSTRAORDINÆRE INNTEKTER.....	20,7	6,4
290 SUM EKSTRAORDINÆRE KOSTNADER.....	-	6,5
300 RESULTAT AV EKSTRAORDINÆRE INNTEKTER OG KOSTNADER.....	20,8	0,6
310 RESULTAT FØR ÅRSOPPGJØRSDISPOSISJONER.....	22,4	62,6
340 RESULTAT AV ÅRSOPPGJØRSDISPOSISJONER.....	-19,1	-54,4
311-320 OPPSKRIVNINGER OG OVERFØR. FRA FOND/SALGSGEV.....	-	0,2
321 EKSTRAORDINÆRE SKATTEMESSIG BET. AV- OG NEDSKRIVN.....	4,1	6,2
322 AVSETNING TIL OPPSKRIVNINGSFOND.....	-	-
323 OPPSKRIVNING BENYTTET TIL FORHØYELSE AV AKSJEKAPITAL	-	-
330,334 BETINGET SKATTEFRIE FONDSAVSETN./SALGSGEV.....	11,6	15,4
331 ØKNING NEDSKRIVNING VAREKONTRAKTER.....	1,1	2,1
332 ØKNING LAGERRESERVER.....	-0,6	6,6
333 SKATT PÅ FORMUE OG INNTEKT (I IKKE-PERS. SELSK.).....	2,9	24,3
350,370 ÅRSOVERSKUDD/UNDERSKUDD.....	3,3	8,2
352 OVERFØRT FRA BUNDET EGENKAPITAL.....	-	-
354 AVSATT TIL RESERVEFOND.....	0,6	5,8
353(-351,355),370(-554,555) AVSATT TIL FRI EGENKAPITAL..	1,0	-7,8
356 FORHØYELSE AV AKSJEKAPITAL MED OVERSKUDDSMIDLER.....	-	-
357,554,555 UTBYTTE/ PRIVATKTO. OG SKATTER(PERS. SELSK.)	1,6	10,2
FINANSIERINGSANALYSE SOURCE AND APPLICATION OF FUNDS		
TILFØRSEL		
RESULTAT FØR ÅRSOPPGJØRSDISPOSISJONER.....	22,4	62,6
SKATT PÅ FORMUE OG INNTEKT (I IKKE-PERSONLIGE SELSK.)...	2,9	24,3
AV- OG NEDSKRIVNINGER (UNNT. EKSTRAORD. SK.MESSIG BET.)..	8,6	20,8
UTBYTTE/ PRIVATKONTO OG SKATTER(PERS. SELSK.).....	1,6	10,2
NY EGENKAPITAL TILFØRT UTENFRA.....	-	-
SUM EGENFINANSIERING.....	26,4	48,9
TILFØRT FRA LANGSIKTIG GJELD.....	-6,6	21,6
SUM LANGSIKTIG KAPITALTILFØRSEL.....	19,8	70,5
ANVENDELSE		
AKSJER OG ANDRE VERDIPAPIRER (LANGSIKT. PLASS.).....	1,9	18,2
BEHOLDNING AV VARIGE DRIFTSKOSTNADER.....	10,1	61,9
ANDRE ANLEGGSMIDLER.....	0,1	-5,1
ANLEGGSMIDLER I ALT.....	12,1	75,0
ENDRING I ARBEIDSKAPITALEN.....	7,8	-4,5

YEAR'S ACCOUNT FOR EACH INDUSTRY GROUP. 1986

POST ITEM 1)	361 PRODUKSJON AV KERAMISKE PRODUKTER MANUFACTURE OF CERAMICS		362 PRODUKSJON AV GLASS OG GLASSVARER MANUFACTURE OF GLASS AND GLASS PRODUCTS	
	1985	1986	1985	1986
BALANSE BALANCE SHEET	MILL. KR		MILL. KR	
E I E N D E L E R				
1. OMLØPSMIDLER.....	125,2	129,7	298,9	374,4
401,402 KONTANTER, BANKINNSK. OG INNEST. PÅ POSTGIRO.....	11,6	14,1	54,0	39,9
403,404 AKSJER, OBLIGASJONER OG ANDRE VERDIPAPIRER.....	15,9	11,3	3,9	4,9
405,406 VEKSEL- OG KUNDEFORDRINGER.....	42,4	37,0	79,6	104,0
407 KORTSIKTIGE FORDRINGER PÅ KONSERNSELSKAPER.....	-	-	37,3	28,6
408,413 ANDRE KORTS. FORDR. OG FORSKUDD TIL LEVERANDØRER.	6,5	25,9	70,5	120,0
409 LAGER AV RÅVARER OG INNKJØPTE HALVFABRIKATA.....	11,1	7,5	33,4	34,9
411 LAGER AV VARER UNDER TILVIRKNING.....	11,9	10,7	0,9	2,7
412 LAGER AV FERDIGVARER.....	25,9	23,2	19,2	39,4
2. ANLEGGSMIDLER.....	62,8	62,2	179,1	227,1
421 AKSJER OG ANDELER I DATTERSELSKAPER.....	10,4	10,3	4,3	2,3
422,423 ANDRE AKSJER OG ANDELER OG ØVRIGE VERDIPAPIRER...	0,9	2,9	22,2	40,4
424 LANGSIKTIGE FORDRINGER PÅ KONSERNSELSKAPER.....	0,8	0,8	5,8	4,2
425-428 ØVRIGE LANGSIKTIGE FORDRINGER.....	1,4	1,5	11,7	13,2
429-431 GOODWILL, PATENTER OG LIKNENDE RETTIGHETER.....	-	-	-	-
432 AKTIVERTE KOSTNADER.....	-	-	1,0	0,8
433,434 TRANSPORTMIDLER.....	1,5	0,3	2,7	4,3
435 MASKINER, VERKTØY, INVENTAR OG LIKNENDE.....	13,2	12,4	38,0	48,5
436 BYGNINGER OG BYGNINGSMESSIGE ANLEGG.....	30,1	29,5	77,5	101,3
437 ANLEGG UNDER UTFØRELSE.....	-	-	1,2	1,1
438,439 GRUNNAREALER.....	3,3	3,3	6,9	6,9
441 BOLIGER.....	1,1	1,1	2,9	4,0
442,443 KRAV PÅ AKSJEINNSKUDD OG EGNE AKSJER.....	-	-	5,0	-
3. TOTALKAPITAL.....	188,0	191,9	478,0	601,5
G J E L D O G E G E N K A P I T A L				
4. KORTSIKTIG GJELD.....	73,6	70,3	181,1	261,1
501,502 LEVERANDØR- OG VEKSELGJELD.....	30,7	21,0	60,0	78,4
503,504 KASSEKREDITT OG BYGGELÅN.....	5,0	11,7	19,4	32,5
505-507 SKYLDIG SKATTETREKK, FOLKETR OG ANDRE OFF. AVG....	13,2	14,7	15,8	28,1
511 PÅLØPNE, IKKE UTLIKNEDE SKATTER.....	0,9	2,9	19,2	24,4
508,509,512,513,514,545 KORTSIKTIG GJELD FOR ØVRIG.....	23,8	20,1	66,7	97,8
5. LANGSIKTIG GJELD.....	55,3	48,8	136,1	157,6
521 LANGSIKTIG GJELD TIL KONSERNSELSKAPER.....	1,4	0,5	19,3	11,4
522,523,525 IHENDEH.OBL.LÅN, PANTELÅN OG A. LANGS. GJELD.	52,4	48,2	116,8	146,3
524 ANSVARLIG LÅNEKAPITAL.....	1,6	-	-	-
6. BETINGET SKATTEFRIE AVSETNINGER OG RESERVER.....	25,0	37,0	46,1	70,0
531,532 DISTRIKTSUTB.FOND MV.....	-	-	-	-
536 NEDSKREVET PÅ VAREKONTRAKTER.....	2,8	3,9	7,5	9,7
537 LAGERRESERVER.....	19,7	19,1	10,3	16,8
533,534,535,538,539 ØVRIGE BETINGET SKATTEFRIE AVSETN....	2,5	14,0	28,3	43,5
7. EGENKAPITAL.....	34,1	35,8	114,8	112,8
541 AKSJEKAPITAL.....	21,0	21,0	77,7	77,7
542 RESERVEFOND.....	3,9	4,6	18,2	24,0
543 OPPSKRIVNINGSFOND.....	-	-	-	-
544,546 FRI EGENKAPITAL.....	9,1	10,2	18,9	11,1
8. TOTALKAPITAL.....	188,0	191,9	478,0	601,5

1) ENGLISH TRANSLATION, SEE ANNEX 3.

POST ITEM 1)	369	37
	PRODUKSJON AV MINERALSKE PRODUKTER ELLERS MANUFACTURE OF MINERAL PRODUCTS NOT ELSEWHERE CLASSIFIED	PRODUKSJON AV METALLER MANUFACTURE OF BASIC METALS
	MILL. KR	MILL. KR
RESULTATREGNSKAP PROFIT AND LOSS ACCOUNT		
210 SUM DRIFTSINNT EKTER.....	5 265,7	18 525,9
201 SALGSINNT EKTER AV VARER OG TJENESTER.....	5 226,6	18 132,9
202 -SPEIELLE OFF. AVGIFTER FOR TILVIRKEDE/SOLGTE VARER	-	31,5
203 SPEIELLE OFF. TILSKUDD FOR TILVIRKEDE/SOLGTE VARER.	5,2	1,7
204-207 ØVRIGE DRIFTSINNT EKTER.....	34,0	422,8
230 SUM DRIFTSKOSTNADER.....	4 772,9	18 135,2
211 FORBRUK AV INNKJØPTE VARER.....	2 132,3	8 524,3
212,213 LØNNINGER, FERIELØNN, HONORARER MV.....	875,0	3 710,1
214,215 FOLKETRYGDAGVIFT OG ANDRE PERSONALKOSTNADER.....	197,1	759,3
216 FRAKT OG SPEDISJON VEDRØRENDE SALGET.....	468,6	655,0
217-226 DIVERSE DRIFTSKOSTNADER.....	896,1	3 584,5
227 TAP PÅ FORDRINGER.....	35,4	19,8
228 BEHOLDNINGSENDRIINGER VARER I ARB. OG EGENTILV. VARER	-20,7	-66,5
229 ORDINÆRE AVSKRIVNINGER.....	189,1	948,7
240 DRIFTSRESULTAT.....	492,9	390,7
250 SUM FINANSINNT EKTER.....	111,3	914,1
241 UTDELING PÅ AKSJER I DATTERSELSKAPER.....	3,9	7,4
242 UTDELING PÅ ANDRE AKSJER OG ANDELER.....	14,5	15,0
243 RENTEINNT EKTER FRA SELSKAPER I SAMME KONSERN.....	13,9	79,1
244-246 ANDRE RENTE- OG FINANSINNT EKTER.....	79,0	812,5
260 SUM FINANSKOSTNADER.....	241,9	1 630,2
251 RENTER TIL SELSKAPER I SAMME KONSERN.....	26,0	80,9
252 ANDRE RENTEKOSTNADER.....	159,3	956,2
253,254 DISAGIO OG ANDRE FINANSKOSTNADER.....	56,6	593,1
270 RESULTAT AV FINANSINNT EKTER OG FINANSKOSTNADER.....	-130,6	-716,1
280 SUM EKSTRAORDINÆRE INNT EKTER.....	145,6	1 130,0
272 OFFENTLIGE TILSKUDD.....	32,1	636,4
271,273 ØVRIGE EKSTRAORDINÆRE INNT EKTER.....	113,4	493,6
290 SUM EKSTRAORDINÆRE KOSTNADER.....	349,1	761,2
300 RESULTAT AV EKSTRAORDINÆRE INNT EKTER OG KOSTNADER.....	-203,5	368,8
310 RESULTAT FØR ÅRSOPPGJØRSDISPOSISJONER.....	158,8	43,4
340 RESULTAT AV ÅRSOPPGJØRSDISPOSISJONER.....	-71,7	-181,7
311-320 OPPSKRIVNINGER OG OVERFØR. FRA FOND/SALGSGEV....	7,5	492,0
321 EKSTRAORDINÆRE SKATTEMESSIG BET. AV- OG NEDSKRIVN....	43,4	504,2
322 AVSETNING TIL OPPSKRIVNINGSFOND.....	-	1,2
323 OPPSKRIVNING BENYTTET TIL FORHØYELSE AV AKSJEKAPITAL	-	6,2
330,334 BETINGET SKATTEFRIE FONDSAVSETN./SALGSGEV.....	8,7	65,4
331 ØKNING NEDSKRIVNING VAREKONTRAKTER.....	1,6	-40,6
332 ØKNING LAGERRESERVER.....	-0,3	57,5
333 SKATT PÅ FORMUE OG INNT EKT (I IKKE-PERS. SELSK.)....	25,7	79,8
350,370 ÅRSOVERSKUDD/UNDERSKUDD.....	87,1	-138,3
352 OVERFØRT FRA BUNDET EGENKAPITAL.....	5,5	262,4
354 AVSATT TIL RESERVEFOND.....	27,4	52,0
353(-351,355),370(-554,555) AVSATT TIL FRI EGENKAPITAL..	51,7	-78,1
356 FORHØYELSE AV AKSJEKAPITAL MED OVERSKUDDSMIDLER....	6,2	15,0
357,554,555 UTBYTTE/ PRIVATKTO. OG SKATTER(PERS. SELSK.)	7,2	135,1
FINANSIERINGSANALYSE SOURCE AND APPLICATION OF FUNDS		
TILFØRSEL		
RESULTAT FØR ÅRSOPPGJØRSDISPOSISJONER.....	158,8	43,4
SKATT PÅ FORMUE OG INNT EKT (I IKKE-PERSONLIGE SELSK.)...	25,7	79,8
AV- OG NEDSKRIVNINGER (UNNT. EKSTRAORD. SK.MESSIG BET.)..	193,9	1 373,3
UTBYTTE/ PRIVATKONTO OG SKATTER(PERS. SELSK.).....	7,2	135,1
NY EGENKAPITAL TILFØRT UTENFRA.....	-44,6	2 597,6
SUM EGENFINANSIERING.....	275,1	3 799,4
TILFØRT FRA LANGSIKTIG GJELD.....	91,6	1 296,0
SUM LANGSIKTIG KAPITALTILFØRSEL.....	366,7	5 095,3
ANVENDELSE		
AKSJER OG ANDRE VERDIPAPIRER (LANGSIKT. PLASS.).....	68,4	930,6
BEHOLDNING AV VARIGE DRIFTSMIDLER.....	433,1	3 589,0
ANDRE ANLEGGSMIDLER.....	-9,2	798,1
ANLEGGSMIDLER I ALT.....	492,3	5 317,7
ENDRING I ARBEIDSKAPITALEN.....	-125,6	-222,4

YEAR'S ACCOUNT FOR EACH INDUSTRY GROUP, 1986

POST ITEM 1)	369 PRODUKSJON AV MINERALSKE PRODUKTER ELLERS MANUFACTURE OF MINERAL PRODUCTS NOT ELSEWHERE CLASSIFIED		37 PRODUKSJON AV METALLER MANUFACTURE OF BASIC METALS	
	1985	1986	1985	1986
BALANSE BALANCE SHEET	MILL. KR		MILL. KR	
E I E N D E L E R				
1. OMLØPSMIDLER.....	1 641,4	1 750,4	9 278,6	10 169,8
401,402 KONTANTER, BANKINNSK. OG INNEST. PÅ POSTGIRO.....	296,1	324,7	1 719,0	1 608,5
403,404 AKSJER, OBLIGASJONER OG ANDRE VERDIPAPIRER.....	35,2	48,3	728,1	558,0
405,406 VEKSEL- OG KUNDEFORDRINGER.....	454,6	590,0	2 634,1	2 985,9
407 KORTSIKTIGE FORDRINGER PÅ KONSERNSELSKAPER.....	283,4	262,7	516,4	510,7
408,413 ANDRE KORTS. FORDR. OG FORSKUDD TIL LEVERANDØRER.	154,8	120,0	575,0	775,4
409 LAGER AV RÅVARER OG INNKJØPTE HALVFABRIKATA.....	151,0	136,8	1 207,7	1 521,9
411 LAGER AV VARER UNDER TILVIRKNING.....	19,2	33,5	565,9	598,6
412 LAGER AV FERDIGVARER.....	247,0	234,5	1 332,2	1 610,8
2. ANLEGGSMIDLER.....	1 587,2	1 842,1	11 109,2	14 556,8
421 AKSJER OG ANDELER I DATTERSELSKAPER.....	101,7	167,1	3 223,7	3 169,2
422,423 ANDRE AKSJER OG ANDELER OG ØVRIGE VERDIPAPIRER...	296,4	294,6	665,2	1 417,9
424 LANGSIKTIGE FORDRINGER PÅ KONSERNSELSKAPER.....	38,5	31,0	1 336,9	2 057,2
425-428 ØVRIGE LANGSIKTIGE FORDRINGER.....	36,8	34,1	568,0	611,9
429-431 GOODWILL, PATENTER OG LIKNENDE RETTIGHETER.....	0,1	1,1	29,6	30,9
432 AKTIVERTE KOSTNADER.....	-	-	5,7	18,0
433,434 TRANSPORTMIDLER.....	46,5	52,7	50,3	52,8
435 MASKINER, VERKTØY, INVENTAR OG LIKNENDE.....	368,1	493,4	1 887,9	2 518,9
436 BYGNINGER OG BYGNINGSMESSIGE ANLEGG.....	433,2	500,7	2 380,1	3 020,3
437 ANLEGG UNDER UTFØRELSE.....	107,7	86,9	682,6	1 351,9
438,439 GRUNNAREALER.....	134,5	157,2	251,3	260,8
441 BOLIGER.....	23,5	23,5	27,9	47,0
442,443 KRAV PÅ AKSJEINNSKUDD OG EGNE AKSJER.....	-	-	-	-
3. TOTALKAPITAL.....	3 228,6	3 592,6	20 387,8	24 726,6
G J E L D O G E G E N K A P I T A L				
4. KORTSIKTIG GJELD.....	1 308,2	1 542,7	5 653,3	6 766,9
501,502 LEVERANDØR- OG VEKSELGJELD.....	321,6	365,8	1 710,0	2 252,2
503,504 KASSEKREDITT OG BYGGELÅN.....	144,2	151,2	469,0	858,0
505-507 SKYLDIG SKATTETREKK, FOLKETR OG ANDRE OFF. AVG...	100,4	135,0	394,6	471,4
511 PÅLØPNE, IKKE UTLIKNEDE SKATTER.....	26,0	25,0	204,1	111,9
508,509,512,513,514,545 KORTSIKTIG GJELD FOR ØVRIG.....	716,0	865,7	2 875,7	3 073,4
5. LANGSIKTIG GJELD.....	1 200,8	1 292,3	7 329,6	8 625,6
521 LANGSIKTIG GJELD TIL KONSERNSELSKAPER.....	190,6	233,3	741,6	880,4
522,523,525 IHENDEH.OBL.LÅN, PANTELÅN OG A. LANGS. GJELD.	963,7	996,4	5 997,6	7 054,3
524 ANSVARLIG LÅNEKAPITAL.....	46,5	62,7	590,5	690,9
6. BETINGET SKATTEFRIE AVSETNINGER OG RESERVER.....	102,3	104,9	1 750,2	1 699,1
531,532 DISTRIKTSUTB.FOND MV.....	9,5	3,7	287,1	80,7
536 NEDSKREVET PÅ VAREKONTRAKTER.....	9,3	10,9	323,6	282,4
537 LAGERRESERVER.....	44,4	44,2	558,9	609,8
533,534,535,538,539 ØVRIGE BETINGET SKATTEFRIE AVSETN....	39,1	46,1	580,6	726,1
7. EGENKAPITAL.....	617,4	652,6	5 654,6	7 635,0
541 AKSJEKAPITAL.....	487,0	495,6	2 628,6	4 170,5
542 RESERVEFOND.....	58,8	62,7	949,7	1 025,6
543 OPPSKRIVNINGSFOND.....	-	-	919,9	826,9
544,546 FRI EGENKAPITAL.....	71,5	94,3	1 156,5	1 612,0
8. TOTALKAPITAL.....	3 228,6	3 592,6	20 387,8	24 726,6

1) ENGLISH TRANSLATION, SEE ANNEX 3.

TABELL 5 (FORTS.). ÅRSREGNSKAP FOR HVER BRANSJE, 1986

POST ITEM 1)	371	372
	PRODUKSJON AV JERN, STÅL OG FERROLEGERINGER MANUFACTURE OF IRON, STEEL AND FERRO-ALLOYS	PRODUKSJON AV IKKE-JERNHOLDIGE METALLER MANUFACTURE OF NON-FERROUS METALS
	MILL. KR	MILL. KR
RESULTATREGNSKAP PROFIT AND LOSS ACCOUNT		
210 SUM DRIFTSINNTEKTER.....	9 992,0	8 533,8
201 SALGSINNTEKTER AV VARER OG TJENESTER.....	9 738,9	8 393,9
202 -SPESIELLE OFF. AVGIFTER FOR TILVIRKEDE/SOLGTE VARER.....	31,5	-
203 SPESIELLE OFF. TILSKUDD FOR TILVIRKEDE/SOLGTE VARER.....	1,3	0,4
204-207 ØVRIGE DRIFTSINNTEKTER.....	283,3	139,5
230 SUM DRIFTSKOSTNADER.....	9 988,4	8 146,7
211 FORBRUK AV INNKJØPTE VARER.....	4 654,9	3 869,4
212,213 LØNNINGER, FERIELØNN, HONORARER MV.....	2 176,8	1 533,3
214,215 FOLKETRYGDAGGIFT OG ANDRE PERSONALKOSTNADER.....	446,6	312,7
216 FRAKT OG SPEDISJON VEDRØRENDE SALGET.....	475,7	179,2
217-226 DIVERSE DRIFTSKOSTNADER.....	1 824,6	1 759,9
227 TAP PÅ FORDRINGER.....	10,9	8,9
228 BEHOLDNINGSENDRINGER VARER I ARB. OG EGENTILV. VARER.....	-95,2	28,8
229 ORDINÆRE AVSKRIVNINGER.....	494,1	454,6
240 DRIFTSRESULTAT.....	3,6	387,1
250 SUM FINANSINNTEKTER.....	487,1	426,9
241 UTDELING PÅ AKSJER I DATTERSELSKAPER.....	4,8	2,7
242 UTDELING PÅ ANDRE AKSJER OG ANDELER.....	13,1	1,9
243 RENTEINNTEKTER FRA SELSKAPER I SAMME KONSERN.....	54,1	25,0
244-246 ANDRE RENTE- OG FINANSINNTEKTER.....	415,2	397,4
260 SUM FINANSKOSTNADER.....	1 176,2	454,0
251 RENTER TIL SELSKAPER I SAMME KONSERN.....	79,5	1,4
252 ANDRE RENTEKOSTNADER.....	692,7	263,5
253,254 DISAGIO OG ANDRE FINANSKOSTNADER.....	404,0	189,1
270 RESULTAT AV FINANSINNTEKTER OG FINANSKOSTNADER.....	-689,1	-27,1
280 SUM EKSTRAORDINÆRE INNTEKTER.....	1 065,1	64,9
272 OFFENTLIGE TILSKUDD.....	635,1	1,3
271,273 ØVRIGE EKSTRAORDINÆRE INNTEKTER.....	430,0	63,6
290 SUM EKSTRAORDINÆRE KOSTNADER.....	671,9	89,3
300 RESULTAT AV EKSTRAORDINÆRE INNTEKTER OG KOSTNADER.....	393,2	-24,4
310 RESULTAT FØR ÅRSOPPGJØRSDISPOSISJONER.....	-292,3	335,7
340 RESULTAT AV ÅRSOPPGJØRSDISPOSISJONER.....	108,7	-290,4
311-320 OPPSKRIVNINGER OG OVERFØR. FRA FOND/SALGSGEV....	281,0	211,0
321 EKSTRAORDINÆRE SKATTEMESSIG BET. AV- OG NEDSKRIVN....	118,1	386,1
322 AVSETNING TIL OPPSKRIVNINGSFOND.....	1,2	-
323 OPPSKRIVNING BENYTTET TIL FORHØYELSE AV AKSJEKAPITAL.....	1,2	5,0
330,334 BETINGET SKATTEFRIE FONDSAVSETN./SALGSGEV.....	16,6	48,7
331 ØKNING NEDSKRIVNING VAREKONTRAKTER.....	-3,0	-37,6
332 ØKNING LAGERRESERVER.....	27,6	29,9
333 SKATT PÅ FORMUE OG INNTEKT (I IKKE-PERS. SELSK.).....	10,5	69,4
350,370 ÅRSOVERSKUDD/UNDERSKUDD.....	-183,5	45,2
352 OVERFØRT FRA BUNDET EGENKAPITAL.....	200,2	62,1
354 AVSATT TIL RESERVEFOND.....	33,8	18,2
353(-351,355),370(-554,555) AVSATT TIL FRI EGENKAPITAL..	-63,9	-14,1
356 FORHØYELSE AV AKSJEKAPITAL MED OVERSKUDDSMIDLER.....	15,0	-
357,554,555 UTBYTTE/ PRIVATKTO. OG SKATTER(PERS. SELSK.)	31,8	103,3
FINANSIERINGSANALYSE SOURCE AND APPLICATION OF FUNDS		
TILFØRSEL		
RESULTAT FØR ÅRSOPPGJØRSDISPOSISJONER.....	-292,3	335,7
SKATT PÅ FORMUE OG INNTEKT (I IKKE-PERSONLIGE SELSK.)...	10,5	69,4
AV- OG NEDSKRIVNINGER (UNNT. EKSTRAORD. SK.MESSIG BET.)...	918,7	454,6
UTBYTTE/ PRIVATKONTO OG SKATTER(PERS. SELSK.).....	31,8	103,3
NY EGENKAPITAL TILFØRT UTENFRA.....	337,1	2 260,6
SUM EGENFINANSIERING.....	921,2	2 878,1
TILFØRT FRA LANGSIKTIG GJELD.....	962,4	333,5
SUM LANGSIKTIG KAPITALTILFØRSEL.....	1 883,7	3 211,7
ANVENDELSE		
AKSJER OG ANDRE VERDIPAPIRER (LANGSIKT. PLASS.).....	829,5	101,1
BEHOLDNING AV VARIGE DRIFTSKOSTNADER.....	1 135,1	2 453,9
ANDRE ANLEGGSMIDLER.....	213,6	584,6
ANLEGGSMIDLER I ALT.....	2 178,2	3 139,6
ENDRING I ARBEIDSKAPITALEN.....	-294,5	72,1

YEAR'S ACCOUNT FOR EACH INDUSTRY GROUP. 1986

POST ITEM 1)	371 PRODUKSJON AV JERN, STÅL OG FERROLEGERINGER MANUFACTURE OF IRON, STEEL AND FERRO-ALLOYS		372 PRODUKSJON AV IKKE-JERNHOLDIGE METALLER MANUFACTURE OF NON-FERROUS METALS	
	1985	1986	1985	1986
BALANSE BALANCE SHEET	MILL. KR		MILL. KR	
E I E N D E L E R				
1. OMLØPSMIDLER.....	5 322,6	5 078,5	3 955,9	5 091,2
401,402 KONTANTER, BANKINNSK. OG INNEST. PÅ POSTGIRO.....	681,4	484,8	1 037,6	1 123,7
403,404 AKSJER, OBLIGASJONER OG ANDRE VERDIPAPIRER.....	725,1	553,2	3,0	4,8
405,406 VEKSEL- OG KUNDEFORDRINGER.....	1 476,3	1 469,5	1 157,8	1 516,4
407 KORTSIKTIGE FORDRINGER PÅ KONSERNSELSKAPER.....	385,9	215,6	130,5	295,1
408,413 ANDRE KORTS. FORDR. OG FORSKUDD TIL LEVERANDØRER.	456,8	536,3	118,2	239,1
409 LAGER AV RÅVARER OG INNKJØPTE HALVFABRIKATA.....	615,3	702,5	592,4	819,4
411 LAGER AV VARER UNDER TILVIRKNING.....	275,4	268,7	290,5	329,9
412 LAGER AV FERDIGVARER.....	706,3	848,1	625,9	762,7
2. ANLEGGSMIDLER.....	8 371,9	9 515,7	2 737,3	5 041,2
421 AKSJER OG ANDELER I DATTERSELSKAPER.....	3 106,8	3 082,0	116,9	87,1
422,423 ANDRE AKSJER OG ANDELER OG ØVRIGE VERDIPAPIRER...	597,2	1 219,1	68,0	198,8
424 LANGSIKTIGE FORDRINGER PÅ KONSERNSELSKAPER.....	1 045,7	1 320,9	291,2	736,3
425-428 ØVRIGE LANGSIKTIGE FORDRINGER.....	388,8	298,5	179,1	313,4
429-431 GOODWILL, PATENTER OG LIKNENDE RETTIGHETER.....	27,0	30,9	2,7	-
432 AKTIVERTE KOSTNADER.....	0,4	7,4	5,4	10,6
433,434 TRANSPORTMIDLER.....	33,1	33,1	17,2	19,7
435 MASKINER, VERKTØY, INVENTAR OG LIKNENDE.....	1 097,3	1 277,2	790,6	1 241,7
436 BYGNINGER OG BYGNINGSMESSIGE ANLEGG.....	1 444,4	1 553,0	935,6	1 467,3
437 ANLEGG UNDER UTFØRELSE.....	401,2	451,3	281,5	900,6
438,439 GRUNNAREALER.....	206,8	210,7	44,6	50,1
441 BOLIGER.....	23,2	31,5	4,6	15,5
442,443 KRAV PÅ AKSJEINNSKUDD OG EGNE AKSJER.....	-	-	-	-
3. TOTALKAPITAL.....	13 694,6	14 594,2	6 693,2	10 132,4
G J E L D O G E G E N K A P I T A L				
4. KORTSIKTIG GJELD.....	4 043,4	4 093,8	1 609,9	2 673,1
501,502 LEVERANDØR- OG VEKSELGJELD.....	1 021,4	1 095,2	688,6	1 157,1
503,504 KASSEKREDDIT OG BYGGELÅN.....	398,2	679,6	70,8	178,5
505-507 SKYLDIG SKATTETREKK, FOLKETR OG ANDRE OFF. AVG...	210,5	214,4	184,1	256,9
511 PÅLØPNE, IKKE UTLIKNEDE SKATTER.....	90,6	44,5	113,5	67,4
508,509,512,513,514,545 KORTSIKTIG GJELD FOR ØVRIG.....	2 322,7	2 060,1	553,0	1 013,3
5. LANGSIKTIG GJELD.....	4 981,7	5 944,2	2 347,9	2 681,4
521 LANGSIKTIG GJELD TIL KONSERNSELSKAPER.....	584,5	551,5	157,0	328,9
522,523,525 IHENDEH.OBL.LÅN, PANTELÅN OG A. LANGS. GJELD.	3 840,1	4 829,6	2 157,5	2 224,7
524 ANSVARLIG LÅNEKAPITAL.....	557,1	563,0	33,4	127,9
6. BETINGET SKATTEFRIE AVSETNINGER OG RESERVER.....	796,0	909,9	954,2	789,2
531,532 DISTRIKTSUTB.FOND MV.....	38,3	12,4	248,7	68,3
536 NEDSKREVET PÅ VAREKONTRAKTER.....	86,3	82,7	237,3	199,7
537 LAGERRESERVER.....	354,6	375,7	204,3	234,1
533,534,535,538,539 ØVRIGE BETINGET SKATTEFRIE AVSETN....	316,7	439,0	263,9	287,1
7. EGENKAPITAL.....	3 873,4	3 646,4	1 781,2	3 988,6
541 AKSJEKAPITAL.....	1 674,9	1 694,9	953,7	2 475,7
542 RESERVEFOND.....	715,9	575,8	233,8	449,8
543 OPPSKRIVNINGSFOND.....	919,9	826,9	-	-
544,546 FRI EGENKAPITAL.....	562,8	548,9	593,7	1 063,1
8. TOTALKAPITAL.....	13 694,6	14 594,2	6 693,2	10 132,4

1) ENGLISH TRANSLATION, SEE ANNEX 3.

TABELL 5 (FORTS.). ÅRSREGNSKAP FOR HVER BRANSJE. 1986

POST ITEM 1)	38,39	381
	PROD. AV VERKSTED- PRODUKTER OG INDUSTRI- PRODUKSJON ELLERS MANUFACTURE OF FABRI- CATED METAL PRODUCTS, MACHINERY ETC.	PRODUKSJON AV METALLVARER MANUFACTURE OF METAL PRODUCTS, EXCEPT MACHINERY AND EQUIPMENT
	MILL. KR	MILL. KR
RESULTATREGNSKAP PROFIT AND LOSS ACCOUNT		
210 SUM DRIFTSINNTEKTER.....	49 032,8	5 618,0
201 SALGSINNTEKTER AV VARER OG TJENESTER.....	47 778,4	5 530,6
202 -SPESIELLE OFF. AVGIFTER FOR TILVIRKEDE/SOLGTE VARER	7,2	0,3
203 SPESIELLE OFF. TILSKUDD FOR TILVIRKEDE/SOLGTE VARER.	175,1	1,7
204-207 ØVRIGE DRIFTSINNTEKTER.....	1 086,5	85,9
230 SUM DRIFTSKOSTNADER.....	47 891,6	5 450,3
211 FORBRUK AV INNKJØPTE VARER.....	23 222,5	2 339,4
212,213 LØNNINGER, FERIELØNN, HONORARER MV.....	13 101,8	1 667,9
214,215 FOLKETRYGDAGVIFT OG ANDRE PERSONALKOSTNADER.....	2 736,9	332,1
216 FRAKT OG SPEDISJON VEDRØRENDE SALGET.....	403,5	108,2
217-226 DIVERSE DRIFTSKOSTNADER.....	8 550,2	924,2
227 TAP PÅ FORDRINGER.....	139,0	32,0
228 BEHOLDNINGSENDRINGER VARER I ARB. OG EGENTILV. VARER	-1 569,2	-112,0
229 ORDINÆRE AVSKRIVNINGER.....	1 306,9	158,6
240 DRIFTSRESULTAT.....	1 141,2	167,6
250 SUM FINANSINNTEKTER.....	1 409,5	80,0
241 UTDELING PÅ AKSJER I DATTERSELSKAPER.....	21,3	0,8
242 UTDELING PÅ ANDRE AKSJER OG ANDELER.....	13,8	0,2
243 RENTEINNTEKTER FRA SELSKAPER I SAMME KONSERN.....	190,9	13,0
244-246 ANDRE RENTE- OG FINANSINNTEKTER.....	1 183,5	66,1
260 SUM FINANSKOSTNADER.....	2 048,8	198,8
251 RENTER TIL SELSKAPER I SAMME KONSERN.....	165,0	24,0
252 ANDRE RENTEKOSTNADER.....	1 403,1	147,0
253,254 DISAGIO OG ANDRE FINANSKOSTNADER.....	480,7	27,8
270 RESULTAT AV FINANSINNTEKTER OG FINANSKOSTNADER.....	-639,4	-118,8
280 SUM EKSTRAORDINÆRE INNTEKTER.....	1 263,3	259,5
272 OFFENTLIGE TILSKUDD.....	462,4	143,2
271,273 ØVRIGE EKSTRAORDINÆRE INNTEKTER.....	800,9	116,3
290 SUM EKSTRAORDINÆRE KOSTNADER.....	1 460,4	90,3
300 RESULTAT AV EKSTRAORDINÆRE INNTEKTER OG KOSTNADER.....	-197,1	169,2
310 RESULTAT FØR ÅRSOPPGJØRSDISPOSISJONER.....	304,7	218,1
340 RESULTAT AV ÅRSOPPGJØRSDISPOSISJONER.....	-1 240,4	-161,5
311-320 OPPSKRIVNINGER OG OVERFØR. FRA FOND/SALGSGEV.....	261,9	46,5
321 EKSTRAORDINÆRE SKATTEMESSIG BET. AV- OG NEDSKRIVN.....	478,3	43,6
322 AVSETNING TIL OPPSKRIVNINGSFOND.....	29,5	15,9
323 OPPSKRIVNING BENYTTET TIL FORHØYELSE AV AKSJEKAPITAL	60,1	16,3
330,334 BETINGET SKATTEFRIE FONDSAVSETN./SALGSGEV.....	467,6	49,0
331 ØKNING NEDSKRIVNING VAREKONTRAKTER.....	52,3	10,4
332 ØKNING LAGERRESERVER.....	137,3	42,3
333 SKATT PÅ FORMUE OG INNTEKT (I IKKE-PERS. SELSK.).....	277,1	30,6
350,370 ÅRSOVERSKUDD/UNDERSKUDD.....	-935,7	56,6
352 OVERFØRT FRA BUNDET EGENKAPITAL.....	230,3	3,2
354 AVSATT TIL RESERVEFOND.....	130,9	13,8
353(-351,355),370(-554,555) AVSATT TIL FRI EGENKAPITAL..	-1 427,7	20,1
356 FORHØYELSE AV AKSJEKAPITAL MED OVERSKUDDSMIDLER.....	310,1	5,1
357,554,555 UTBYTTE/ PRIVATKTO. OG SKATTER(PERS. SELSK.)	281,3	20,7
FINANSIERINGSANALYSE SOURCE AND APPLICATION OF FUNDS		
TILFØRSEL		
RESULTAT FØR ÅRSOPPGJØRSDISPOSISJONER.....	304,7	218,1
SKATT PÅ FORMUE OG INNTEKT (I IKKE-PERSONLIGE SELSK.)...	277,1	30,6
AV- OG NEDSKRIVNINGER (UNNT. EKSTRAORD. SK.MESSIG BET.)...	1 902,7	170,7
UTBYTTE/ PRIVATKONTO OG SKATTER(PERS. SELSK.).....	281,3	20,7
NY EGENKAPITAL TILFØRT UTEFNRA.....	1 273,7	22,2
SUM EGENFINANSIERING.....	2 922,7	359,6
TILFØRT FRA LANGSIKTIG GJELD.....	1 268,5	136,9
SUM LANGSIKTIG KAPITALTILFØRSEL.....	4 191,3	496,4
ANVENDELSE		
AKSJER OG ANDRE VERDIPAPIRER (LANGSIKT. PLASS.).....	581,3	30,1
BEHOLDNING AV VARIGE DRIFTSMIDLER.....	2 351,7	340,2
ANDRE ANLEGGSMIDLER.....	645,8	-53,8
ANLEGGSMIDLER I ALT.....	3 578,7	316,5
ENDRING I ARBEIDSKAPITALEN.....	612,5	180,0

YEAR'S ACCOUNT FOR EACH INDUSTRY GROUP. 1986

POST ITEM 1)	38,39 PROD. AV VERKSTED- PRODUKTER OG INDUSTRI- PRODUKSJON ELLERS MANUFACTURE OF FABRI- CATED METAL PRODUCTS, MACHINERY ETC.		381 PRODUKSJON AV METALLVARER MANUFACTURE OF METAL PRODUCTS, EXCEPT MACHINERY AND EQUIPMENT	
	1985	1986	1985	1986
BALANSE BALANCE SHEET	MILL. KR		MILL. KR	
E I E N D E L E R				
1. OMLØPSMIDLER.....	26 634,9	31 550,0	2 165,3	2 586,3
401,402 KONTANTER, BANKINNSK. OG INNEST. PÅ POSTGIRO.....	3 342,6	2 644,2	310,1	321,8
403,404 AKSJER, OBLIGASJONER OG ANDRE VERDIPAPIRER.....	2 425,9	3 053,9	44,9	34,5
405,406 VEKSEL- OG KUNDEFORDRINGER.....	6 155,6	7 565,3	656,3	787,8
407 KORTSIKTIGE FORDRINGER PÅ KONSERNSELSKAPER.....	2 062,4	2 386,9	121,3	174,3
408,413 ANDRE KORTS. FORDR. OG FORSKUDD TIL LEVERANDØRER.	1 946,3	2 969,3	46,4	115,8
409 LAGER AV RÅVARER OG INNKJØPTE HALVFABRIKATA.....	2 549,7	2 981,3	345,1	408,7
411 LAGER AV VARER UNDER TILVIRKNING.....	6 134,3	7 555,0	307,3	355,1
412 LAGEP AV FERDIGVARER.....	2 018,0	2 394,2	333,9	388,6
2. ANLEGGSMIDLER.....	12 339,9	13 651,3	1 131,1	1 265,1
421 AKSJER OG ANDELER I DATTERSELSKAPER.....	930,7	1 252,7	58,7	80,1
422,423 ANDRE AKSJER OG ANDELER OG ØVRIGE VERDIPAPIRER..	1 375,3	1 275,0	27,6	33,5
424 LANGSIKTIGE FORDRINGER PÅ KONSERNSELSKAPER.....	702,2	756,1	177,3	130,4
425-428 ØVRIGE LANGSIKTIGE FORDRINGER.....	2 096,8	2 150,2	38,6	30,4
429-431 GOODWILL, PATENTER OG LIKNENDE RETTIGHETER.....	239,8	305,0	0,2	5,1
432 AKTIVERTE KOSTNADER.....	389,9	398,5	7,6	11,9
433,434 TRANSPORTMIDLER.....	213,3	206,6	30,0	33,7
435 MASKINER, VERKTØY, INVENTAR OG LIKNENDE.....	2 218,4	2 598,3	353,9	403,1
436 BYGNINGER OG BYGNINGSMESSIGE ANLEGG.....	3 298,3	3 762,7	365,3	421,9
437 ANLEGG UNDER UTFØRELSE.....	254,3	236,9	9,3	28,3
438,439 GRUNNAREALER.....	452,2	531,5	36,6	72,2
441 BOLIGER.....	144,2	134,2	16,5	14,1
442,443 KRAV PÅ AKSJEINNSKUDD OG EGNE AKSJER.....	24,8	43,5	9,5	0,5
3. TOTALKAPITAL.....	38 974,8	45 201,3	3 296,4	3 851,7
G J E L D O G E G E N K A P I T A L				
4. KORTSIKTIG GJELD.....	20 263,9	24 566,5	1 459,7	1 701,0
501,502 LEVERANDØR- OG VEKSELGJELD.....	4 839,0	5 355,0	507,8	551,5
503,504 KASSEKREDITT OG BYGGELÅN.....	2 057,1	2 734,7	243,6	290,6
505-507 SKYLDIG SKATTETREKK, FOLKETR OG ANDRE OFF. AVG...	1 289,5	1 492,5	162,8	195,8
511 PÅLØPNE, IKKE UTLIKNEDE SKATTER.....	348,4	292,3	31,3	31,6
508,509,512,513,514,545 KORTSIKTIG GJELD FOR ØVRIG.....	11 729,8	14 692,0	514,1	631,6
5. LANGSIKTIG GJELD.....	9 212,8	10 481,3	942,3	1 079,1
521 LANGSIKTIG GJELD TIL KONSERNSELSKAPER.....	940,8	985,3	175,3	229,2
522,523,525 IHENDEH.OBL.LÅN, PANTELÅN OG A. LANGS. GJELD.	8 087,8	9 268,8	755,7	836,6
524 ANSVARLIG LÅNEKAPITAL.....	184,2	227,3	11,3	13,4
6. BETINGET SKATTEFRIE AVSETNINGER OG RESERVER.....	3 189,5	3 696,0	309,0	378,8
531,532 DISTRIKTSUTB.FOND MV.....	215,6	188,9	12,5	11,7
536 NEDSKREVET PÅ VAREKONTRAKTER.....	413,1	467,8	58,5	66,8
537 LAGERRESERVER.....	1 358,8	1 497,8	170,8	206,9
533,534,535,538,539 ØVRIGE BETINGET SKATTEFRIE AVSETN....	1 202,0	1 541,5	67,2	93,4
7. EGENKAPITAL.....	6 308,6	6 457,4	585,5	692,8
541 AKSJEKAPITAL.....	3 638,4	4 390,1	390,2	438,5
542 RESERVEFOND.....	1 581,4	2 352,7	99,5	124,5
543 OPPSKRIVNINGSFOND.....	104,2	130,7	10,8	26,6
544,546 FRI EGENKAPITAL.....	984,6	-416,0	85,0	103,3
8. TOTALKAPITAL.....	38 974,8	45 201,3	3 296,4	3 851,7

1) ENGLISH TRANSLATION, SEE ANNEX 3.

TABELL 5 (FORTS.). ÅRSREGNSKAP FOR HVER BRANSJE. 1986

POST ITEM 1)	382	383
	PRODUKSJON AV MASKINER MANUFACTURE OF MACHINERY	PRODUKSJON AV ELEKTRISKE APPARATER OG MATERIELL MANUFACTURE OF ELECTRICAL APPARATUS AND SUPPLIES
	MILL. KR	MILL. KR
RESULTATREGNSKAP PROFIT AND LOSS ACCOUNT		
210 SUM DRIFTSINNTEKTER.....	22 165,3	12 239,9
201 SALGSINNTEKTER AV VARER OG TJENESTER.....	21 384,9	12 087,6
202 -SPEIELLE OFF. AVGIFTER FOR TILVIRKEDE/SOLGTE VARER.....	-	3,6
203 SPEIELLE OFF. TILSKUDD FOR TILVIRKEDE/SOLGTE VARER.....	39,8	-
204-207 ØVRIGE DRIFTSINNTEKTER.....	740,6	155,9
230 SUM DRIFTSKOSTNADER.....	21 857,7	11 822,3
211 FORBRUK AV INNKJØPTE VARER.....	9 988,7	5 479,6
212,213 LØNNINGER, FERIELØNN, HONORARER MV.....	6 056,2	3 257,1
214,215 FOLKETRYGDAGGIFT OG ANDRE PERSONALKOSTNADER.....	1 244,7	750,2
216 FRAKT OG SPEDISJON VEDRØRENDE SALGET.....	138,4	104,4
217-226 DIVERSE DRIFTSKOSTNADER.....	4 427,1	2 152,0
227 TAP PÅ FORDRINGER.....	31,0	34,5
228 BEHOLDNINGSENDRINGER VARER I ARB. OG EGENTILV. VARER.....	-717,1	-251,5
229 ORDINÆRE AVSKRIVNINGER.....	688,7	296,1
240 DRIFTSRESULTAT.....	307,6	417,7
250 SUM FINANSINNTEKTER.....	828,6	268,7
241 UTDDELING PÅ AKSJER I DATTERSELSKAPER.....	12,1	5,5
242 UTDDELING PÅ ANDRE AKSJER OG ANDELER.....	11,9	0,8
243 RENTEINNTEKTER FRA SELSKAPER I SAMME KONSERN.....	124,5	31,2
244-246 ANDRE RENTE- OG FINANSINNTEKTER.....	680,1	231,2
260 SUM FINANSKOSTNADER.....	1 067,3	429,1
251 RENTER TIL SELSKAPER I SAMME KONSERN.....	76,5	53,2
252 ANDRE RENTEKOSTNADER.....	706,9	277,8
253,254 DISAGIO OG ANDRE FINANSKOSTNADER.....	283,9	98,1
270 RESULTAT AV FINANSINNTEKTER OG FINANSKOSTNADER.....	-238,7	-160,4
280 SUM EKSTRAORDINÆRE INNTEKTER.....	604,9	272,5
272 OFFENTLIGE TILSKUDD.....	226,8	56,3
271,273 ØVRIGE EKSTRAORDINÆRE INNTEKTER.....	378,1	216,2
290 SUM EKSTRAORDINÆRE KOSTNADER.....	1 075,2	225,8
300 RESULTAT AV EKSTRAORDINÆRE INNTEKTER OG KOSTNADER.....	-470,3	46,7
310 RESULTAT FØR ÅRSOPPGJØRSDISPOSISJONER.....	-401,5	303,9
340 RESULTAT AV ÅRSOPPGJØRSDISPOSISJONER.....	-573,3	-351,5
311-320 OPPSKRIVNINGER OG OVERFØR. FRA FOND/SALGSGEV.....	103,0	58,2
321 EKSTRAORDINÆRE SKATTEMESSIG BET. AV- OG NEDSKRIVN.....	267,7	119,5
322 AVSETNING TIL OPPSKRIVNINGSFOND.....	-	10,0
323 OPPSKRIVNING BENYTTET TIL FORHØYELSE AV AKSJEKAPITAL.....	38,8	5,0
330,334 BETINGET SKATTEFRIE FONDSAVSETN./SALGSGEV.....	203,0	168,2
331 ØKNING NEDSKRIVNING VAREKONTRAKTER.....	-16,5	-2,2
332 ØKNING LAGERRESERVER.....	29,1	52,2
333 SKATT PÅ FORMUE OG INNTEKT (I IKKE-PERS. SELSK.).....	154,2	56,9
350,370 ÅRSOVERSKUDD/UNDERSKUDD.....	-974,8	-47,6
352 OVERFØRT FRA BUNDET EGENKAPITAL.....	170,9	50,1
354 AVSATT TIL RESERVEFOND.....	79,9	27,7
353(-351,355),370(-554,555) AVSATT TIL FRI EGENKAPITAL..	-1 338,0	-86,1
356 FORHØYELSE AV AKSJEKAPITAL MED OVERSKUDDSMIDLER.....	298,2	3,0
357,554,555 UTBYTTE/ PRIVATKTO. OG SKATTER(PERS. SELSK.)	155,9	57,9
FINANSIERINGSANALYSE SOURCE AND APPLICATION OF FUNDS		
TILFØRSEL		
RESULTAT FØR ÅRSOPPGJØRSDISPOSISJONER.....	-401,5	303,9
SKATT PÅ FORMUE OG INNTEKT (I IKKE-PERSONLIGE SELSK.)...	154,2	56,9
AV- OG NEDSKRIVNINGER (UNNT. EKSTRAORD. SK.MESSIG BET.)...	1 239,5	323,1
UTBYTTE/ PRIVATKONTO OG SKATTER(PERS. SELSK.).....	155,9	57,9
NY EGENKAPITAL TILFØRT UTENFRA.....	613,5	634,8
SUM EGENFINANSIERING.....	1 141,4	1 146,9
TILFØRT FRA LANGSIKTIG GJELD.....	1 091,2	296,8
SUM LANGSIKTIG KAPITALTILFØRSEL.....	2 232,7	1 443,7
ANVENDELSE		
AKSJER OG ANDRE VERDIPAPIRER (LANGSIKT. PLASS.).....	458,3	103,9
BEHOLDNING AV VARIGE DRIFTSMIDLER.....	1 178,5	614,0
ANDRE ANLEGGSMIDLER.....	814,8	120,6
ANLEGGSMIDLER I ALT.....	2 451,6	838,4
ENDRING I ARBEIDSKAPITALEN.....	-219,0	605,2

YEAR'S ACCOUNT FOR EACH INDUSTRY GROUP, 1986

POST ITEM 1)	382 PRODUKSJON AV MASKINER MANUFACTURE OF MACHINERY		383 PRODUKSJON AV ELEKTRISKE APPARATER OG MATERIELL MANUFACTURE OF ELECTRICAL APPARATUS AND SUPPLIES	
	1985	1986	1985	1986
BALANSE	MILL. KR		MILL. KR	
E I E N D E L E R				
1. OMLØPSMIDLER.....	14 322,3	16 023,8	5 976,6	7 661,8
401,402 KONTANTER, BANKINNSK. OG INNEST. PÅ POSTGIRO.....	1 627,0	1 076,7	421,7	388,4
403,404 AKSJER, OBLIGASJONER OG ANDRE VERDIPAPIRER.....	1 964,9	2 391,4	339,4	330,0
405,406 VEKSEL- OG KUNDEFORDRINGER.....	2 700,8	3 371,1	1 991,7	2 486,0
407 KORTSIKTIGE FORDRINGER PÅ KONSERNSELSKAPER.....	1 322,1	1 494,7	456,5	541,5
408,413 ANDRE KORTS. FORDR. OG FORSKUDD TIL LEVERANDØRER.	1 253,6	1 269,9	355,1	1 042,3
409 LAGER AV RÅVARER OG INNKJØPTE HALVFABRIKATA.....	1 070,6	1 224,5	698,0	834,3
411 LAGER AV VARER UNDER TILVIRKNING.....	3 733,6	4 588,5	1 011,5	1 002,3
412 LAGER AV FERDIGVARER.....	649,8	607,1	702,6	1 037,0
2. ANLEGGSMIDLER.....	7 455,4	8 458,4	2 128,2	2 539,0
421 AKSJER OG ANDELER I DATTERSELSKAPER.....	623,3	813,2	221,7	327,5
422,423 ANDRE AKSJER OG ANDELER OG ØVRIGE VERDIPAPIRER...	1 087,7	1 043,7	144,7	122,0
424 LANGSIKTIGE FORDRINGER PÅ KONSERNSELSKAPER.....	383,3	399,4	91,3	83,3
425-428 ØVRIGE LANGSIKTIGE FORDRINGER.....	1 287,4	1 543,1	238,7	389,7
429-431 GOODWILL, PATENTER OG LIKNENDE RETTIGHETER.....	223,1	283,0	14,5	11,2
432 AKTIVERTE KOSTNADER.....	297,7	329,1	82,9	46,2
433,434 TRANSPORTMIDLER.....	79,0	88,3	55,6	48,5
435 MASKINER, VERKTØY, INVENTAR OG LIKNENDE.....	1 126,3	1 321,8	483,4	591,3
436 BYGNINGER OG BYGNINGSMESSIGE ANLEGG.....	1 806,6	2 095,5	648,7	754,9
437 ANLEGG UNDER UTFØRELSE.....	185,1	130,5	49,7	61,5
438,439 GRUNNAREALER.....	262,1	296,2	72,0	78,8
441 BOLIGER.....	83,2	81,9	20,0	13,7
442,443 KRAV PÅ AKSJEINNSKUDD OG EGNE AKSJER.....	10,3	32,6	4,8	10,3
3. TOTALKAPITAL.....	21 777,7	24 482,2	8 104,8	10 200,8
G J E L D O G E G E N K A P I T A L				
4. KORTSIKTIG GJELD.....	11 295,9	13 216,3	4 211,6	5 291,6
501,502 LEVERANDØR- OG VEKSELGJELD.....	2 213,4	2 472,6	1 152,3	1 246,7
503,504 KASSEKREDITT OG BYGGELÅN.....	921,8	1 018,2	226,1	375,6
505-507 SKYLDIG SKATTETREKK, FOLKETR OG ANDRE OFF. AVG...	546,3	634,8	383,6	431,8
511 PÅLØPNE, IKKE UTLIKNEDE SKATTER.....	187,1	150,4	97,4	75,0
508,509,512,513,514,545 KORTSIKTIG GJELD FOR ØVRIG.....	7 427,3	8 940,3	2 352,3	3 162,4
5. LANGSIKTIG GJELD.....	5 380,8	6 472,0	1 459,0	1 755,7
521 LANGSIKTIG GJELD TIL KONSERNSELSKAPER.....	427,6	404,1	284,5	310,0
522,523,525 IHENDEH.OBL.LÅN, PANTELÅN OG A. LANGS. GJELD.	4 846,3	5 923,6	1 147,6	1 412,8
524 ANSVARLIG LÅNEKAPITAL.....	106,9	144,3	26,9	32,9
6. BETINGET SKATTEFRIE AVSETNINGER OG RESERVER.....	1 466,4	1 658,3	822,4	1 000,4
531,532 DISTRIKTSUTB.FOND MV.....	110,1	134,3	54,6	22,4
536 NEDSKREVET PÅ VAREKONTRAKTER.....	132,2	120,1	107,9	105,7
537 LAGERRESERVER.....	555,5	589,5	359,1	414,3
533,534,535,538,539 ØVRIGE BETINGET SKATTEFRIE AVSETN....	668,6	814,4	300,8	458,0
7. EGENKAPITAL.....	3 634,7	3 135,6	1 611,9	2 153,1
541 AKSJEKAPITAL.....	2 134,1	2 705,9	835,5	948,9
542 RESERVEFOND.....	779,4	1 009,6	627,6	1 135,6
543 OPPSKRIVNINGSFOND.....	80,6	80,2	8,6	18,6
544,546 FRI EGENKAPITAL.....	640,6	-660,0	140,1	50,0
8. TOTALKAPITAL.....	21 777,7	24 482,2	8 104,8	10 200,8

1) ENGLISH TRANSLATION, SEE ANNEX 3.

TABELL 5 (FORTS.). ÅRSREGNSKAP FOR HVER BRANSJE. 1986

POST ITEM 1)	384	3841
	PRODUKSJON AV TRANSPORTMIDLER MANUFACTURE OF TRANSPORT EQUIPMENT	BYGGING AV FARTØYER BUILDING OF SHIPS AND BOATS
	MILL. KR	MILL. KR
RESULTATREGNSKAP PROFIT AND LOSS ACCOUNT		
210 SUM DRIFTSINNTEKTER.....	7 850,0	5 865,9
201 SALGSINNTEKTER AV VARER OG TJENESTER.....	7 633,8	5 668,2
202 -SPESIELLE OFF. AVGIFTER FOR TILVIRKEDE/SOLGTE VARER	0,9	0,9
203 SPESIELLE OFF. TILSKUDD FOR TILVIRKEDE/SOLGTE VARER.	133,5	133,4
204-207 ØVRIGE DRIFTSINNTEKTER.....	83,7	65,3
230 SUM DRIFTSKOSTNADER.....	7 697,3	5 765,1
211 FORBRUK AV INNKJØPTE VARER.....	4 969,7	3 706,1
212,213 LØNNINGER, FERIELØNN, HONORARER MV.....	1 815,6	1 440,4
214,215 FOLKETRYGD AVGIFT OG ANDRE PERSONALKOSTNADER.....	335,2	261,2
216 FRAKT OG SPEDISJON VEDRØRENDE SALGET.....	42,0	25,9
217-226 DIVERSE DRIFTSKOSTNADER.....	838,1	638,1
227 TAP PÅ FORDRINGER.....	37,7	36,4
228 BEHOLDNINGSENDRINGER VARER I ARB. OG EGENTILV. VARER	-472,8	-436,8
229 ORDINÆRE AVSKRIVNINGER.....	131,8	93,7
240 DRIFTSRESULTAT.....	152,8	100,9
250 SUM FINANSINNTEKTER.....	194,6	157,6
241 UTDELING PÅ AKSJER I DATTERSELSKAPER.....	2,2	2,2
242 UTDELING PÅ ANDRE AKSJER OG ANDELER.....	0,9	0,5
243 RENTEINNTEKTER FRA SELSKAPER I SAMME KONSERN.....	15,4	2,1
244-246 ANDRE RENTE- OG FINANSINNTEKTER.....	176,1	152,9
260 SUM FINANSKOSTNADER.....	308,9	248,3
251 RENTER TIL SELSKAPER I SAMME KONSERN.....	10,6	10,3
252 ANDRE RENTEKOSTNADER.....	237,9	190,5
253,254 DISAGIO OG ANDRE FINANSKOSTNADER.....	60,5	47,4
270 RESULTAT AV FINANSINNTEKTER OG FINANSKOSTNADER.....	-114,3	-90,6
280 SUM EKSTRAORDINÆRE INNTEKTER.....	95,5	78,4
272 OFFENTLIGE TILSKUDD.....	21,2	15,0
271,273 ØVRIGE EKSTRAORDINÆRE INNTEKTER.....	74,2	63,4
290 SUM EKSTRAORDINÆRE KOSTNADER.....	58,0	48,0
300 RESULTAT AV EKSTRAORDINÆRE INNTEKTER OG KOSTNADER.....	37,4	30,4
310 RESULTAT FØR ÅRSOPPGJØRSDISPOSISJONER.....	75,9	40,6
340 RESULTAT AV ÅRSOPPGJØRSDISPOSISJONER.....	-90,8	-52,3
311-320 OPPSKRIVNINGER OG OVERFØR. FRA FOND/SALGSGEV....	49,4	42,8
321 EKSTRAORDINÆRE SKATTEMESSIG BET. AV- OG NEDSKRIVN....	35,5	20,2
322 AVSETNING TIL OPPSKRIVNINGSFOND.....	3,7	3,7
323 OPPSKRIVNING BENYTTET TIL FORHØYELSE AV AKSJEKAPITAL	-	-
330,334 BETINGET SKATTEFRIE FONDSAVSETN./SALGSGEV.....	28,1	23,6
331 ØKNING NEDSKRIVNING VAREKONTRAKTER.....	45,5	34,7
332 ØKNING LAGERRESERVER.....	8,2	1,2
333 SKATT PÅ FORMUE OG INNTEKT (I IKKE-PERS. SELSK.)....	19,2	11,7
350,370 ÅRSOVERSKUDD/UNDERSKUDD.....	-14,9	-11,7
352 OVERFØRT FRA BUNDET EGENKAPITAL.....	5,7	0,3
354 AVSATT TIL RESERVEFOND.....	6,4	4,6
353(-351,355),370(-554,555) AVSATT TIL FRI EGENKAPITAL..	-26,3	-18,5
356 FORHØYELSE AV AKSJEKAPITAL MED OVERSKUDDSMIDLER....	3,0	0,2
357,554,555 UTBYTTE/ PRIVATKTO. OG SKATTER(PERS. SELSK.)	7,6	2,2
FINANSIERINGSANALYSE SOURCE AND APPLICATION OF FUNDS		
TILFØRSEL		
RESULTAT FØR ÅRSOPPGJØRSDISPOSISJONER.....	75,9	40,6
SKATT PÅ FORMUE OG INNTEKT (I IKKE-PERSONLIGE SELSK.)...	19,2	11,7
AV- OG NEDSKRIVNINGER (UNNT. EKSTRAORD. SK.MESSIG BET.)...	137,6	94,8
UTBYTTE/ PRIVATKONTO OG SKATTER(PERS. SELSK.).....	7,6	2,2
NY EGENKAPITAL TILFØRT UTENFRA.....	1,1	-7,3
SUM EGENFINANSIERING.....	187,8	114,1
TILFØRT FRA LANGSIKTIG GJELD.....	-235,2	-301,1
SUM LANGSIKTIG KAPITALTILFØRSEL.....	-47,5	-186,9
ANVENDELSE		
AKSJER OG ANDRE VERDIPAPIRER (LANGSIKT. PLASS.).....	-13,1	-24,3
BEHOLDNING AV VARIGE DRIFTSMIDLER.....	208,6	115,3
ANDRE ANLEGGSMIDLER.....	-242,7	-300,8
ANLEGGSMIDLER I ALT.....	-47,2	-209,8
ENDRING I ARBEIDSKAPITALEN.....	-0,3	22,9

YEAR'S ACCOUNT FOR EACH INDUSTRY GROUP. 1986

POST ITEM 1)	384		3841	
	PRODUKSJON AV TRANSPORTMIDLER MANUFACTURE OF TRANSPORT EQUIPMENT		BYGGING AV FARTØYER BUILDING OF SHIPS AND BOATS	
BALANSE BALANCE SHEET	1985	1986	1985	1986
	MILL. KR		MILL. KR	
E I E N D E L E R				
1. OMLØPSMIDLER.....	3 618,7	4 621,8	2 818,1	3 756,5
401,402 KONTANTER, BANKINNSK. OG INNEST. PÅ POSTGIRO.....	895,4	789,9	806,1	653,9
403,404 AKSJER, OBLIGASJONER OG ANDRE VERDIPAPIRER.....	47,0	274,6	46,9	274,2
405,406 VEKSEL- OG KUNDEFORDRINGER.....	617,6	732,7	446,9	565,3
407 KORTSIKTIGE FORDRINGER PÅ KONSERNSELSKAPER.....	150,5	165,2	57,4	82,9
408,413 ANDRE KORTS. FORDR. OG FORSKUDD TIL LEVERANDØRER.....	264,0	417,1	188,6	371,8
409 LAGER AV RÅVARER OG INNKJØPTE HALVFABRIKATA.....	370,6	439,7	279,8	335,2
411 LAGER AV VÅRER UNDER TILVIRKNING.....	1 020,1	1 541,0	893,0	1 371,9
412 LAGER AV FERDIGVARER.....	253,5	261,6	99,4	101,4
2. ANLEGGSMIDLER.....	1 411,4	1 199,3	1 140,0	818,9
421 AKSJER OG ANDELER I DATTERSELSKAPER.....	25,9	30,5	19,6	19,0
422,423 ANDRE AKSJER OG ANDELER OG ØVRIGE VERDIPAPIRER.....	108,3	67,1	96,7	54,2
424 LANGSIKTIGE FORDRINGER PÅ KONSERNSELSKAPER.....	45,9	138,9	13,2	49,8
425-428 ØVRIGE LANGSIKTIGE FORDRINGER.....	515,9	172,8	506,7	162,9
429-431 GOODWILL, PATENTER OG LIKNENDE RETTIGHETER.....	0,1	1,2	0,1	0,1
432 AKTIVERTE KOSTNADER.....	0,4	6,3	0,4	6,3
433,434 TRANSPORTMIDLER.....	41,7	28,4	36,4	24,8
435 MASKINER, VERKTØY, INVENTAR OG LIKNENDE.....	205,4	219,7	140,8	141,8
436 BYGNINGER OG BYGNINGSMESSIGE ANLEGG.....	360,6	420,1	253,8	285,2
437 ANLEGG UNDER UTFØRELSE.....	10,1	16,5	9,6	14,7
438,439 GRUNNAREALER.....	76,8	73,7	44,8	38,7
441 BOLIGER.....	20,3	24,1	18,0	21,3
442,443 KRAV PÅ AKSJEINNSKUDD OG EGNE AKSJER.....	-	-	-	-
3. TOTALKAPITAL.....	5 030,1	5 821,1	3 958,1	4 575,4
G J E L D O G E G E N K A P I T A L				
4. KORTSIKTIG GJELD.....	2 924,8	3 928,3	2 407,7	3 323,2
501,502 LEVERANDØR- OG VEKSELGJELD.....	870,5	975,3	687,8	798,7
503,504 KASSEKREDDIT OG BYGGELÅN.....	633,0	1 014,1	584,3	959,1
505-507 SKYLDIG SKATTETREKK, FOLKETR OG ANDRE OFF. AVG.....	163,5	194,5	116,4	134,2
511 PÅLØPNE, IKKE UTLIKNEDE SKATTER.....	23,7	19,3	16,1	11,1
508,509,512,513,514,545 KORTSIKTIG GJELD FOR ØVRIG.....	1 234,1	1 725,0	1 003,2	1 420,1
5. LANGSIKTIG GJELD.....	1 264,7	1 029,5	1 056,2	755,1
521 LANGSIKTIG GJELD TIL KONSERNSELSKAPER.....	53,4	37,7	31,8	10,8
522,523,525 IHENDEH.OBL.LÅN, PANTELÅN OG A. LANGS. GJELD.....	1 184,1	963,3	1 012,8	729,5
524 ANSVARLIG LÅNEKAPITAL.....	27,2	28,5	11,7	14,8
6. BETINGET SKATTEFRIE AVSETNINGER OG RESERVER.....	471,9	510,4	277,5	295,8
531,532 DISTRIKTSUTB.FOND MV.....	32,5	20,0	31,1	18,9
536 NEDSKREVET PÅ VAREKONTRAKTER.....	80,5	126,0	29,0	63,8
537 LAGERRESERVER.....	217,4	225,6	117,5	118,7
533,534,535,538,539 ØVRIGE BETINGET SKATTEFRIE AVSETN.....	141,5	138,8	99,8	94,4
7. EGENKAPITAL.....	368,7	353,0	216,8	201,2
541 AKSJEKAPITAL.....	231,4	242,4	119,6	121,8
542 RESERVEFOND.....	46,2	49,1	29,8	33,9
543 OPPSKRIVNINGSFOND.....	4,2	5,3	4,2	5,3
544,546 FRI EGENKAPITAL.....	86,9	56,2	63,2	40,2
8. TOTALKAPITAL.....	5 030,1	5 821,1	3 958,1	4 575,4

1) ENGLISH TRANSLATION, SEE ANNEX 3.

POST ITEM 1)	38411	38412
	BYGGING AV SKIP BUILDING OF SHIPS	BYGGING AV BÅTER BUILDING OF BOATS
	MILL. KR	MILL. KR
RESULTATREGNSKAP PROFIT AND LOSS ACCOUNT		
210 SUM DRIFTSINNTEKTER.....	3 767,4	797,4
201 SALGSINNTEKTER AV VARER OG TJENESTER.....	3 600,5	782,7
202 -SPESIELLE OFF. AVGIFTER FOR TILVIRKEDE/SOLGTE VARER	-	-
203 SPESIELLE OFF. TILSKUDD FOR TILVIRKEDE/SOLGTE VARER.	125,8	3,1
204-207 ØVRIGE DRIFTSINNTEKTER.....	41,0	11,6
230 SUM DRIFTSKOSTNADER.....	3 721,1	753,5
211 FORBRUK AV INNKJØPTE VARER.....	2 613,2	418,3
212,213 LØNNINGER, FERIELØNN, HONORARER MV.....	934,0	176,6
214,215 FOLKETRYGDAGGIFT OG ANDRE PERSONALKOSTNADER.....	168,4	30,0
216 FRAKT OG SPEDISJON VEDRØRENDE SALGET.....	3,9	5,6
217-226 DIVERSE DRIFTSKOSTNADER.....	351,5	110,2
227 TAP PÅ FORDRINGER.....	20,5	8,0
228 BEHOLDNINGSENDRINGER VARER I ARB. OG EGENTILV. VARER	-432,2	-6,7
229 ORDINÆRE AVSKRIVNINGER.....	61,8	11,6
240 DRIFTSRESULTAT.....	46,4	44,0
250 SUM FINANSINNTEKTER.....	123,4	15,3
241 UTDELING PÅ AKSJER I DATTERSELSKAPER.....	2,1	-
242 UTDELING PÅ ANDRE AKSJER OG ANDELER.....	0,4	-
243 RENTEINNTEKTER FRA SELSKAPER I SAMME KONSERN.....	1,6	0,4
244-246 ANDRE RENTE- OG FINANSINNTEKTER.....	119,4	14,9
260 SUM FINANSKOSTNADER.....	164,8	35,3
251 RENTER TIL SELSKAPER I SAMME KONSERN.....	9,7	0,4
252 ANDRE RENTEKOSTNADER.....	126,4	24,1
253,254 DISAGIO OG ANDRE FINANSKOSTNADER.....	28,7	10,9
270 RESULTAT AV FINANSINNTEKTER OG FINANSKOSTNADER.....	-41,4	-20,1
280 SUM EKSTRAORDINÆRE INNTEKTER.....	44,2	2,3
272 OFFENTLIGE TILSKUDD.....	4,1	0,6
271,273 ØVRIGE EKSTRAORDINÆRE INNTEKTER.....	40,1	1,7
290 SUM EKSTRAORDINÆRE KOSTNADER.....	31,6	8,3
300 RESULTAT AV EKSTRAORDINÆRE INNTEKTER OG KOSTNADER.....	12,5	-6,0
310 RESULTAT FØR ÅRSOPPGJØRSDISPOSISJONER.....	17,5	17,9
340 RESULTAT AV ÅRSOPPGJØRSDISPOSISJONER.....	-34,0	-12,8
311-320 OPPSKRIVNINGER OG OVERFØR. FRA FOND/SALGSGEV....	38,2	0,2
321 EKSTRAORDINÆRE SKATTEMESSIG BET. AV- OG NEDSKRIVN....	18,8	-2,9
322 AVSETNING TIL OPPSKRIVNINGSFOND.....	3,7	-
323 OPPSKRIVNING BENYTTET TIL FORHØYELSE AV AKSJEKAPITAL	-	-
330,334 BETINGET SKATTEFRIE FONDSAVSETN./SALGSGEV.....	20,6	2,4
331 ØKNING NEDSKRIVNING VAREKONTRAKTER.....	21,9	6,2
332 ØKNING LAGERRESERVER.....	-0,8	4,7
333 SKATT PÅ FORMUE OG INNTEKT (I IKKE-PERS. SELSK.).....	7,9	2,6
350,370 ÅRSOVERSKUDD/UNDERSKUDD.....	-16,5	5,1
352 OVERFØRT FRA BUNDET EGENKAPITAL.....	0,3	-
354 AVSATT TIL RESERVEFOND.....	3,7	0,5
353(-351,355),370(-554,555) AVSATT TIL FRI EGENKAPITAL..	-21,7	4,3
356 FORHØYELSE AV AKSJEKAPITAL MED OVERSKUDDSMIDLER.....	-	0,2
357,554,555 UTBYTTE/ PRIVATKTO. OG SKATTER(PERS. SELSK.)	1,8	0,1
FINANSIERINGSANALYSE SOURCE AND APPLICATION OF FUNDS		
TILFØRSEL		
RESULTAT FØR ÅRSOPPGJØRSDISPOSISJONER.....	17,5	17,9
SKATT PÅ FORMUE OG INNTEKT (I IKKE-PERSONLIGE SELSK.)....	7,9	2,6
AV- OG NEDSKRIVNINGER (UNNT. EKSTRAORD. SK.MESSIG BET.)..	62,9	11,6
UTBYTTE/ PRIVATKONTO OG SKATTER(PERS. SELSK.).....	1,8	0,1
NY EGENKAPITAL TILFØRT UTENFRA.....	-6,0	-1,4
SUM EGENFINANSIERING.....	64,7	25,4
TILFØRT FRA LANGSIKTIG GJELD.....	-299,3	23,8
SUM LANGSIKTIG KAPITALTILFØRSEL.....	-234,5	49,2
ANVENDELSE		
AKSJER OG ANDRE VERDIPAPIRER (LANGSIKT. PLASS.).....	-22,6	-0,1
BEHOLDNING AV VARIGE DRIFTSKOSTNADER.....	76,3	-0,8
ANDRE ANLEGGSMIDLER.....	-295,6	16,7
ANLEGGSMIDLER I ALT.....	-241,9	15,9
ENDRING I ARBEIDSKAPITALEN.....	7,4	33,3

YEAR'S ACCOUNT FOR EACH INDUSTRY GROUP. 1986

POST ITEM 1)	38411		38412	
	BYGGING AV SKIP BUILDING OF SHIPS		BYGGING AV BÅTER BUILDING OF BOATS	
BALANSE BALANCE SHEET	1985	1986	1985	1986
	MILL. KR		MILL. KR	
E I E N D E L E R				
1. OMLØPSMIDLER.....	1 909,4	2 727,6	284,3	346,1
401,402 KONTANTER, BANKINNSK. OG INNEST. PÅ POSTGIRO.....	673,3	559,0	47,2	39,0
403,404 AKSJER, OBLIGASJONER OG ANDRE VERDIPAPIRER.....	5,7	255,9	11,7	1,0
405,406 VEKSEL- OG KUNDEFORDRINGER.....	216,0	263,9	59,5	85,2
407 KORTSIKTIGE FORDRINGER PÅ KONSERNSELSKAPER.....	40,0	41,5	0,5	1,5
408,413 ANDRE KORTS. FORDR. OG FORSKUDD TIL LEVERANDØRER.....	139,4	294,8	27,7	45,3
409 LAGER AV RÅVARER OG INNKJØPTE HALVFABRIKATA.....	115,6	120,5	50,9	80,0
411 LAGER AV VARER UNDER TILVIRKNING.....	697,4	1 168,9	57,2	56,2
412 LAGER AV FERDIGVARER.....	22,1	23,2	29,6	38,0
2. ANLEGGSMIDLER.....	904,3	584,4	96,3	103,5
421 AKSJER OG ANDELER I DATTERSELSKAPER.....	12,0	12,4	5,6	5,6
422,423 ANDRE AKSJER OG ANDELER OG ØVRIGE VERDIPAPIRER.....	78,8	36,9	3,7	3,6
424 LANGSIKTIGE FORDRINGER PÅ KONSERNSELSKAPER.....	3,9	19,4	4,9	14,7
425-428 ØVRIGE LANGSIKTIGE FORDRINGER.....	466,3	154,9	1,0	1,9
429-431 GOODWILL, PATENTER OG LIKNENDE RETTIGHETER.....	0,1	0,1	-	-
432 AKTIVERTE KOSTNADER.....	0,4	0,6	-	5,7
433,434 TRANSPORTMIDLER.....	17,0	16,4	17,2	6,0
435 MASKINER, VERKTØY, INVENTAR OG LIKNENDE.....	80,5	78,0	19,7	21,6
436 BYGNINGER OG BYGNINGSMESSIGE ANLEGG.....	187,5	205,9	33,3	33,7
437 ANLEGG UNDER UTFØRELSE.....	5,7	13,7	3,8	-
438,439 GRUNNAREALER.....	38,4	32,2	3,8	4,1
441 BOLIGER.....	13,9	13,8	3,3	6,7
442,443 KRAV PÅ AKSJEINNSKUDD OG EGNE AKSJER.....	-	-	-	-
3. TOTALKAPITAL.....	2 813,7	3 312,0	380,6	449,5
G J E L D O G E G E N K A P I T A L				
4. KORTSIKTIG GJELD.....	1 694,6	2 505,5	247,7	276,2
501,502 LEVERANDØR- OG VEKSELGJELD.....	449,3	519,2	82,4	116,7
503,504 KASSEKREDITT OG BYGGELÅN.....	448,7	806,2	25,5	20,9
505-507 SKYLDIG SKATTETREKK, FOLKETR. OG ANDRE OFF. AVG.....	77,5	90,6	11,4	15,3
511 PÅLØPNE, IKKE UTLIKNEDE SKATTER.....	11,1	6,6	2,5	2,8
508,509,512,513,514,545 KORTSIKTIG GJELD FOR ØVRIG.....	707,9	1 082,9	125,9	120,5
5. LANGSIKTIG GJELD.....	841,3	542,0	80,6	104,4
521 LANGSIKTIG GJELD TIL KONSERNSELSKAPER.....	29,2	7,0	-	-
522,523,525 IHENDEH.OBL.LÅN, PANTELÅN OG A. LANGS. GJELD.....	801,2	520,9	80,1	103,9
524 ANSVARLIG LÅNEKAPITAL.....	10,9	14,1	0,5	0,5
6. BETINGET SKATTEFRIE AVSETNINGER OG RESERVER.....	150,9	156,7	29,8	42,3
531,532 DISTRIKTSUTB.FOND MV.....	23,1	10,9	2,0	2,3
536 NEDSKREVET PÅ VAREKONTRAKTER.....	6,0	27,9	11,5	17,7
537 LAGERRESERVER.....	57,2	56,5	11,8	16,5
533,534,535,538,539 ØVRIGE BETINGET SKATTEFRIE AVSETN.....	64,6	61,4	4,5	5,8
7. EGENKAPITAL.....	126,9	107,8	22,5	26,7
541 AKSJEKAPITAL.....	53,9	58,3	22,6	20,4
542 RESERVEFOND.....	22,8	24,3	2,1	4,2
543 OPPSKRIVNINGSFOND.....	3,5	4,6	-	-
544,546 FRI EGENKAPITAL.....	46,7	20,6	-2,3	2,1
8. TOTALKAPITAL.....	2 813,7	3 312,0	380,6	449,5

1) ENGLISH TRANSLATION, SEE ANNEX 3.

TABELL 5 (FORTS.). ÅRSREGNSKAP FOR HVER BRANSJE. 1986

POST ITEM 1)	38413,38414	3842-3849
	PRODUKSJON AV MOTORER OG DELER FOR SKIP OG BÅTER MANUF. OF ENGINES AND COMPONENTS FOR SHIPS AND BOATS	PRODUKSJON AV JERNBANEMATERIELL, MOTORKJØRETØYER MV. MANUFACTURE OF RAILROAD EQUIPMENT, MOTOR VEHICLES ETC.
	MILL. KR	MILL. KR
RESULTATREGNSKAP PROFIT AND LOSS ACCOUNT		
210 SUM DRIFTSINNTEKTER.....	1 301,1	1 984,1
201 SALGSINNTEKTER AV VARER OG TJENESTER.....	1 284,9	1 965,6
202 -SPEIELLE OFF. AVGIFTER FOR TILVIRKEDE/SOLGTE VARER	0,9	-
203 SPEIELLE OFF. TILSKUDD FOR TILVIRKEDE/SOLGTE VARER.	4,5	0,1
204-207 ØVRIGE DRIFTSINNTEKTER.....	12,6	18,4
230 SUM DRIFTSKOSTNADER.....	1 290,5	1 932,2
211 FORBRUK AV INNKJØPTE VARER.....	674,6	1 263,6
212,213 LØNNINGER, FERIELØNN, HONORARER MV.....	329,9	375,2
214,215 FOLKETRYGDAVGIFT OG ANDRE PERSONALKOSTNADER.....	62,8	74,0
216 FRAKT OG SPEDISJON VEDRØRENDE SALGET.....	16,4	16,1
217-226 DIVERSE DRIFTSKOSTNADER.....	176,5	200,0
227 TAP PÅ FORDRINGER.....	7,9	1,2
228 BEHOLDNINGSENDNINGER VARER I ARB. OG EGENTILV. VARER	2,2	-36,0
229 ORDINÆRE AVSKRIVNINGER.....	20,3	38,0
240 DRIFTSRESULTAT.....	10,6	51,9
250 SUM FINANSINNTEKTER.....	19,0	36,9
241 UTDELING PÅ AKSJER I DATTERSELSKAPER.....	0,1	-
242 UTDELING PÅ ANDRE AKSJER OG ANDELER.....	0,1	0,5
243 RENTEINNTEKTER FRA SELSKAPER I SAMME KONSERN.....	0,2	13,2
244-246 ANDRE RENTE- OG FINANSINNTEKTER.....	18,6	23,2
260 SUM FINANSKOSTNADER.....	48,2	60,6
251 RENTER TIL SELSKAPER I SAMME KONSERN.....	0,2	0,2
252 ANDRE RENTEKOSTNADER.....	40,1	47,4
253,254 DISAGIO OG ANDRE FINANSKOSTNADER.....	7,9	13,0
270 RESULTAT AV FINANSINNTEKTER OG FINANSKOSTNADER.....	-29,2	-23,7
280 SUM EKSTRAORDINÆRE INNTEKTER.....	31,9	17,1
272 OFFENTLIGE TILSKUDD.....	10,3	6,2
271,273 ØVRIGE EKSTRAORDINÆRE INNTEKTER.....	21,6	10,9
290 SUM EKSTRAORDINÆRE KOSTNADER.....	8,0	10,0
300 RESULTAT AV EKSTRAORDINÆRE INNTEKTER OG KOSTNADER.....	23,9	7,0
310 RESULTAT FØR ÅRSOPPGJØRSDISPOSISJONER.....	5,2	35,3
340 RESULTAT AV ÅRSOPPGJØRSDISPOSISJONER.....	-5,5	-38,5
311-320 OPPSKRIVNINGER OG OVERFØR. FRA FOND/SALGSGEV.....	4,5	6,6
321 EKSTRAORDINÆRE SKATTEMESSIG BET. AV- OG NEDSKRIVN....	4,2	15,4
322 AVSETNING TIL OPPSKRIVNINGSFOND.....	-	-
323 OPPSKRIVNING BENYTTET TIL FORHØYELSE AV AKSJEKAPITAL	-	-
330,334 BETINGET SKATTEFRIE FONDSAVSETN./SALGSGEV.....	0,6	4,5
331 ØKNING NEDSKRIVNING VAREKONTRAKTER.....	6,6	10,7
332 ØKNING LAGERRESERVER.....	-2,7	7,0
333 SKATT PÅ FORMUE OG INNTÉKT (I IKKE-PERS. SELSK.)....	1,2	7,5
350,370 ÅRSOVERSKUDD/UNDERSKUDD.....	-0,3	-3,2
352 OVERFØRT FRA BUNDET EGENKAPITAL.....	-	5,4
354 AVSATT TIL RESERVEFOND.....	0,5	1,7
353(-351,355),370(-554,555) AVSATT TIL FRI EGENKAPITAL..	-1,1	-7,8
356 FORHØYELSE AV AKSJEKAPITAL MED OVERSKUDDSMIDLER....	-	2,8
357,554,555 UTBYTTE/ PRIVATKTO. OG SKATTER(PERS. SELSK.)	0,3	5,4
FINANSIERINGSANALYSE SOURCE AND APPLICATION OF FUNDS		
TILFØRSEL		
RESULTAT FØR ÅRSOPPGJØRSDISPOSISJONER.....	5,2	35,3
SKATT PÅ FORMUE OG INNTÉKT (I IKKE-PERSONLIGE SELSK.)...	1,2	7,5
AV- OG NEDSKRIVNINGER (UNNT. EKSTRAORD. SK.MESSIG BET.)..	20,3	42,8
UTBYTTE/ PRIVATKONTO OG SKATTER(PERS. SELSK.).....	0,3	5,4
NY EGENKAPITAL TILFØRT UTENFRA.....	-	8,4
SUM EGENFINANSIERING.....	24,0	73,6
TILFØRT FRA LANGSIKTIG GJELD.....	-25,6	65,8
SUM LANGSIKTIG KAPITALTILFØRSEL.....	-1,6	139,5
ANVENDELSE		
AKSJER OG ANDRE VERDIPAPIRER (LANGSIKT. PLASS.).....	-1,6	11,3
BEHOLDNING AV VARIGE DRIFTSMIDLER.....	39,8	93,3
ANDRE ANLEGGSMIDLER.....	-22,0	58,1
ANLEGGSMIDLER I ALT.....	16,2	162,7
ENDRING I ARBEIDSKAPITALEN.....	-17,8	-23,2

YEAR'S ACCOUNT FOR EACH INDUSTRY GROUP. 1986

POST ITEM 1)	38413,38414 PRODUKSJON AV MOTORER OG DELER FOR SKIP OG BÅTER MANUF. OF ENGINES AND COMPONENTS FOR SHIPS AND BOATS		3842-3849 PRODUKSJON AV JERNBANEMATERIELL, MOTORKJØRETØYER MV. MANUFACTURE OF RAILROAD EQUIPMENT, MOTOR VEHICLES ETC.	
	1985	1986	1985	1986
BALANSE BALANCE SHEET	MILL. KR		MILL. KR	
E I E N D E L E R				
1. OMLØPSMIDLER.....	624,4	682,8	800,6	865,3
401,402 KONTANTER, BANKINNSK. OG INNEST. PÅ POSTGIRO.....	85,6	55,9	89,2	136,0
403,404 AKSJER, OBLIGASJONER OG ANDRE VERDIPAPIRER.....	29,5	17,3	0,1	0,4
405,406 VEKSEL- OG KUNDEFORDRINGER.....	171,4	216,2	170,7	167,4
407 KORTSIKTIGE FORDRINGER PÅ KONSERNSELSKAPER.....	16,8	39,9	93,1	82,4
408,413 ANDRE KORTS. FORDR. OG FORSKUDD TIL LEVERANDØRER.....	21,5	31,7	75,4	45,3
409 LAGER AV RÅVARER OG INNKJØPTE HALVFABRIKATA.....	113,2	134,7	90,8	104,5
411 LAGER AV VARER UNDER TILVIRKNING.....	138,4	146,8	127,1	169,2
412 LAGER AV FERDIGVARER.....	47,8	40,2	154,1	160,2
2. ANLEGGSMIDLER.....	139,4	131,1	271,4	380,4
421 AKSJER OG ANDELER I DATTERSELSKAPER.....	2,1	1,0	6,3	11,5
422,423 ANDRE AKSJER OG ANDELER OG ØVRIGE VERDIPAPIRER...	14,3	13,8	11,6	12,9
424 LANGSIKTIGE FORDRINGER PÅ KONSERNSELSKAPER.....	4,4	15,7	32,8	89,1
425-428 ØVRIGE LANGSIKTIGE FORDRINGER.....	39,4	6,1	9,2	9,8
429-431 GOODWILL, PATENTER OG LIKNENDE RETTIGHETER.....	-	-	-	1,1
432 AKTIVERTE KOSTNADER.....	-	-	-	-
433,434 TRANSPORTMIDLER.....	2,2	2,4	5,3	3,6
435 MASKINER, VERKTØY, INVENTAR OG LIKNENDE.....	40,6	42,2	64,6	77,9
436 BYGNINGER OG BYGNINGSMESSIGE ANLEGG.....	33,0	45,6	106,8	134,9
437 ANLEGG UNDER UTFØRELSE.....	-	1,0	0,5	1,8
438,439 GRUNNAREALER.....	2,6	2,5	31,9	35,0
441 BOLIGER.....	0,9	0,9	2,3	2,8
442,443 KRAV PÅ AKSJEINNSKUDD OG EGNE AKSJER.....	-	-	-	-
3. TOTALKAPITAL.....	763,8	813,9	1 072,0	1 245,7
G J E L D O G E G E N K A P I T A L				
4. KORTSIKTIG GJELD.....	465,3	541,5	517,1	605,0
501,502 LEVERANDØR- OG VEKSELGJELD.....	156,0	162,8	182,7	176,6
503,504 KASSEKREDITT OG BYGGELÅN.....	110,0	131,9	48,7	55,1
505-507 SKYLDIG SKATTETREKK, FOLKETR OG ANDRE OFF. AVG...	27,4	28,4	47,2	60,3
511 PÅLØPNE, IKKE UTLIKNEDE SKATTER.....	2,4	1,7	7,6	8,2
508,509,512,513,514,545 KORTSIKTIG GJELD FOR ØVRIG.....	169,4	216,8	230,9	304,8
5. LANGSIKTIG GJELD.....	134,3	108,7	208,5	274,3
521 LANGSIKTIG GJELD TIL KONSERNSELSKAPER.....	2,5	3,8	21,7	26,9
522,523,525 IHENDEH.OBL.LÅN, PANTELÅN OG A. LANGS. GJELD.	131,5	104,7	171,3	233,7
524 ANSVARLIG LÅNEKAPITAL.....	0,3	0,2	15,5	13,7
6. BETINGET SKATTEFRIE AVSETNINGER OG RESERVER.....	96,8	96,8	194,4	214,6
531,532 DISTRIKTSUTB.FOND MV.....	6,0	5,7	1,4	1,1
536 NEDSKREVET PÅ VAREKONTRAKTER.....	11,6	18,2	51,5	62,2
537 LAGERRESERVER.....	48,4	45,7	99,9	106,9
533,534,535,538,539 ØVRIGE BETINGET SKATTEFRIE AVSETN....	30,8	27,2	41,6	44,4
7. EGENKAPITAL.....	67,4	66,7	152,0	151,8
541 AKSJEKAPITAL.....	43,1	43,1	111,8	120,6
542 RESERVEFOND.....	4,9	5,4	16,4	15,2
543 OPPSKRIVNINGSFOND.....	0,6	0,6	-	-
544,546 FRI EGENKAPITAL.....	18,7	17,6	23,8	16,0
8. TOTALKAPITAL.....	763,8	813,9	1 072,0	1 245,7

1) ENGLISH TRANSLATION, SEE ANNEX 3.

POST ITEM 1)	385,390 PRODUKSJON AV TEKNISKE OG VITENSKAPELIGE INSTRUMENTER MV. OG INDUSTRIPRODUKSJON ELLERS MANUFACTURE OF PROFESSIONAL AND SCIENTIFIC INSTRUMENTS ETC. AND OTHER MANUFACTURING INDUSTRIES
	MILL. KR
RESULTATREGNSKAP PROFIT AND LOSS ACCOUNT	
210 SUM DRIFTSINNTEKTER.....	1 159,6
201 SALGSINNTEKTER AV VARER OG TJENESTER.....	1 141,5
202 -SPEIELLE OFF. AVGIFTER FOR TILVIRKEDE/SOLGTE VARER	2,5
203 SPEIELLE OFF. TILSKUDD FOR TILVIRKEDE/SOLGTE VARER.	-
204-207 ØVRIGE DRIFTSINNTEKTER.....	20,5
230 SUM DRIFTSKOSTNADER.....	1 064,0
211 FORBRUK AV INNKJØPTE VARER.....	445,1
212,213 LØNNINGER, FERIELØNN, HONORARER MV.....	305,1
214,215 FOLKETRYGD AVGIFT OG ANDRE PERSONALKOSTNADER.....	74,8
216 FRAKT OG SPEDISJON VEDRØRENDE SALGET.....	10,5
217-226 DIVERSE DRIFTSKOSTNADER.....	208,9
227 TAP PÅ FORDRINGER.....	3,8
228 BEHOLDNINGSENDRINGER VARER I ARB. OG EGENTILV. VARER	-15,8
229 ORDINÆRE AVSKRIVNINGER.....	31,8
240 DRIFTSRESULTAT.....	95,5
250 SUM FINANSINNTEKTER.....	37,6
241 UTDELING PÅ AKSJER I DATTERSELSKAPER.....	0,6
242 UTDELING PÅ ANDRE AKSJER OG ANDELER.....	0,1
243 RENTEINNTEKTER FRA SELSKAPER I SAMME KONSERN.....	6,8
244-246 ANDRE RENTE- OG FINANSINNTEKTER.....	30,1
260 SUM FINANSKOSTNADER.....	44,7
251 RENTER TIL SELSKAPER I SAMME KONSERN.....	0,7
252 ANDRE RENTEKOSTNADER.....	33,6
253,254 DISAGIO OG ANDRE FINANSKOSTNADER.....	10,5
270 RESULTAT AV FINANSINNTEKTER OG FINANSKOSTNADER.....	-7,1
280 SUM EKSTRAORDINÆRE INNTEKTER.....	31,0
272 OFFENTLIGE TILSKUDD.....	14,9
271,273 ØVRIGE EKSTRAORDINÆRE INNTEKTER.....	16,1
290 SUM EKSTRAORDINÆRE KOSTNADER.....	11,1
300 RESULTAT AV EKSTRAORDINÆRE INNTEKTER OG KOSTNADER.....	19,9
310 RESULTAT FØR ÅRSOPPGJØRSDISPOSISJONER.....	108,3
340 RESULTAT AV ÅRSOPPGJØRSDISPOSISJONER.....	-63,3
311-320 OPPSKRIVNINGER OG OVERFØR. FRA FOND/SALGSGEV.....	4,7
321 EKSTRAORDINÆRE SKATTEMESSIG BET. AV- OG NEDSKRIVN.....	12,0
322 AVSETNING TIL OPPSKRIVNINGSFOND.....	-
323 OPPSKRIVNING BENYTTET TIL FORHØYELSE AV AKSJEKAPITAL	-
330,334 BETINGET SKATTEFRIE FONDSAVSETN./SALGSGEV.....	19,3
331 ØKNING NEDSKRIVNING VAREKONTRAKTER.....	15,2
332 ØKNING LAGERRESERVER.....	5,4
333 SKATT PÅ FORMUE OG INNTEKT (I IKKE-PERS. SELSK.).....	16,1
350,370 ÅRSOVERSKUDD/UNDERSKUDD.....	45,0
352 OVERFØRT FRA BUNDET EGENKAPITAL.....	0,4
354 AVSATT TIL RESERVEFOND.....	3,1
353(-351,355),370(-554,555) AVSATT TIL FRI EGENKAPITAL..	2,5
356 FORHØYELSE AV AKSJEKAPITAL MED OVERSKUDDSMIDLER.....	0,7
357,554,555 UTBYTTE/ PRIVATKTO. OG SKATTER(PERS. SELSK.)	39,1
FINANSIERINGSANALYSE SOURCE AND APPLICATION OF FUNDS	
TILFØRSEL	
RESULTAT FØR ÅRSOPPGJØRSDISPOSISJONER.....	108,3
SKATT PÅ FORMUE OG INNTEKT (I IKKE-PERSONLIGE SELSK.)...	16,1
AV- OG NEDSKRIVNINGER (UNNT. EKSTRAORD. SK.MESSIG BET.)..	31,8
UTBYTTE/ PRIVATKONTO OG SKATTER(PERS. SELSK.).....	39,1
NY EGENKAPITAL TILFØRT UTEFRA.....	2,1
SUM EGENFINANSIERING.....	87,1
TILFØRT FRA LANGSIKTIG GJELD.....	-21,1
SUM LANGSIKTIG KAPITALTILFØRSEL.....	65,9
ANVENDELSE	
AKSJER OG ANDRE VERDIPAPIRER (LANGSIKT. PLASS.).....	2,1
BEHOLDNING AV VARIGE DRIFTSKOSTNADER.....	10,4
ANDRE ANLEGGSMIDLER.....	6,9
ANLEGGSMIDLER I ALT.....	19,4
ENDRING I ARBEIDSKAPITALEN.....	46,5

YEAR'S ACCOUNT FOR EACH INDUSTRY GROUP. 1986

		385,390	
		PRODUKSJON AV TEKNISKE OG VITENSKAPELIGE INSTRUMENTER MV. OG INDUSTRIPRODUKSJON ELLERS MANUFACTURE OF PROFESSIONAL AND SCIENTIFIC INSTRUMENTS ETC. AND OTHER MANUFACTURING INDUSTRIES	
POST ITEM 1)			
BALANSE BALANCE SHEET		1985	1986
		MILL. KR	
E I E N D E L E R			
1.	OMLØPSMIDLER.....	552,0	656,0
	401,402 KONTANTER, BANKINNSK. OG INNEST. PÅ POSTGIRO.....	88,5	67,3
	403,404 AKSJER, OBLIGASJONER OG ANDRE VERDIPAPIRER.....	29,8	23,4
	405,406 VEKSEL- OG KUNDEFORDRINGER.....	189,2	187,7
	407 KORTSIKTIGE FORDRINGER PÅ KONSERNSELSKAPER.....	12,0	11,1
	408,413 ANDRE KORTS. FORDR. OG FORSKUDD TIL LEVERANDØRER.	27,1	124,1
	409 LAGER AV RÅVARER OG INNKJØPTE HALVFABRIKATA.....	65,3	74,2
	411 LAGER AV VARER UNDER TILVIRKNING.....	61,8	68,0
	412 LAGER AV FERDIGVARER.....	78,2	99,9
2.	ANLEGGSMIDLER.....	213,9	189,5
	421 AKSJER OG ANDELER I DATTERSELSKAPER.....	1,0	1,4
	422,423 ANDRE AKSJER OG ANDELER OG ØVRIGE VERDIPAPIRER...	7,0	8,7
	424 LANGSIKTIGE FORDRINGER PÅ KONSERNSELSKAPER.....	4,3	4,1
	425-428 ØVRIGE LANGSIKTIGE FORDRINGER.....	16,2	14,3
	429-431 GOODWILL, PATENTER OG LIKNENDE RETTIGHETER.....	1,8	4,4
	432 AKTIVERTE KOSTNADER.....	1,2	5,1
	433,434 TRANSPORTMIDLER.....	7,0	7,7
	435 MASKINER, VERKTØY, INVENTAR OG LIKNENDE.....	49,3	62,4
	436 BYGNINGER OG BYGNINGSMESSIGE ANLEGG.....	117,1	70,4
	437 ANLEGG UNDER UTFØRELSE.....	-	-
	438,439 GRUNNAREALER.....	4,7	10,5
	441 BOLIGER.....	4,1	0,4
	442,443 KRAV PÅ AKSJEINNSKUDD OG EGNE AKSJER.....	0,1	0,1
3.	TOTALKAPITAL.....	765,9	845,5
G J E L D O G E G E N K A P I T A L			
4.	KORTSIKTIG GJELD.....	372,0	429,4
	501,502 LEVERANDØR- OG VEKSELGJELD.....	95,0	108,8
	503,504 KASSEKREDITT OG BYGGELÅN.....	32,6	36,2
	505-507 SKYLDIG SKATTETREKK, FOLKETR OG ANDRE OFF. AVG....	33,3	35,6
	511 PÅLØPNE, IKKE UTLIKNEDE SKATTER.....	8,9	16,1
	508,509,512,513,514,545 KORTSIKTIG GJELD FOR ØVRIG.....	202,2	232,7
5.	LANGSIKTIG GJELD.....	166,1	145,0
	521 LANGSIKTIG GJELD TIL KONSERNSELSKAPER.....	-	4,3
	522,523,525 IHENDEH.OBL.LÅN, PANTELÅN OG A. LANGS. GJELD.	154,1	132,6
	524 ANSVARLIG LÅNEKAPITAL.....	12,0	8,2
6.	BETINGET SKATTEFRIE AVSETNINGER OG RESERVER.....	119,9	148,1
	531,532 DISTRIKTSUTB.FOND MV.....	5,9	0,5
	536 NEDSKREVET PÅ VAREKONTRAKTER.....	34,0	49,2
	537 LAGERRESERVER.....	56,1	61,5
	533,534,535,538,539 ØVRIGE BETINGET SKATTEFRIE AVSETN....	23,9	36,9
7.	EGENKAPITAL.....	107,9	122,9
	541 AKSJEKAPITAL.....	47,1	54,5
	542 RESERVEFOND.....	28,7	33,9
	543 OPPSKRIVNINGSFOND.....	-	-
	544,546 FRI EGENKAPITAL.....	32,0	34,6
8.	TOTALKAPITAL.....	765,9	845,5

1) ENGLISH TRANSLATION, SEE ANNEX 3.

Tabell 6. Årsregnskap etter eierform. 1986 Year's account by owner group. 1986

Resultatregnskap Post Profit and loss account Item ¹	Personlige foretak Unincorporated enterprises	Aksjeselskaper og andre ikke-personlige foretak Incorporated enterprises
	Mill. kroner	
210 Sum driftsinntekter	6 585,7	261 895,3
201 Salgsinntekter av varer og tjenester	8 686,0	250 571,7
202 - Spesielle offentlige avgifter for tilvirkede/solgte varer	2 154,5	12 178,6
203 Spesielle offentlige tilskudd for tilvirkede/solgte varer	20,5	4 722,7
204-207 Øvrige driftsinntekter	33,7	18 779,5
230 Sum driftskostnader	6 347,2	237 359,5
211 Forbruk av innkjøpte varer	2 321,6	109 044,8
212, 213 Lønninger, ferielønn, honorarer mv.	1 500,5	39 140,6
214, 215 Folketrygdavgift og andre personalkostnader	391,8	8 409,9
216 Frakt og spedisjon vedrørende salget	263,2	7 752,7
217-226 Diverse driftskostnader	1 572,3	55 662,9
227 Tap på fordringer	25,5	582,0
228 Beholdningsendringer varer i arb. og egentilv. varer	1,0	-1 963,2
229 Ordinære avskrivninger	271,3	18 729,8
240 Driftsresultat	238,5	24 535,8
250 Sum finansinntekter	178,7	14 585,7
241 Utdeling på aksjer i datterselskaper	0,4	496,6
242 Utdeling på andre aksjer og andeler	1,7	327,3
243 Renteinntekter fra selskaper i samme konsern	10,3	3 899,5
244-246 Andre rente- og finansinntekter	166,3	9 862,4
260 Sum finanskostnader	249,4	19 938,1
251 Renter til selskaper i samme konsern	11,7	4 871,4
252 Andre rentekostnader	193,8	9 563,1
253, 254 Disagio og andre finanskostnader	43,9	5 503,6
270 Resultat av finansinntekter og finanskostnader	-70,7	-5 352,3
280 Sum ekstraordinære inntekter	36,8	4 717,4
272 Offentlige tilskudd	2,7	1 940,5
271, 273 Øvrige ekstraordinære inntekter	34,1	2 777,0
290 Sum ekstraordinære kostnader	32,3	4 366,5
300 Resultat av ekstraordinære inntekter og kostnader	4,5	351,0
310 Resultat før årsoppgjørdisposisjoner	172,3	19 534,4
Årsoppgjørdisposisjoner:		
311-320 Oppskrivninger og overføringer fra fond/salgsgevinster	19,9	3 257,4
321 Ekstraordinære skattemessig bet. av- og nedskrivninger	18,3	2 574,0
322 Avsetning til oppskrivningsfond	-	2 164,5
323 Oppskrivning benyttet til forhøyelse av aksjekapital	98,8
330 Betinget skattefrie fondsavsetninger/salgsgevinster	15,4	1 473,7
331 Økning nedskrivning varekontrakter	7,9	161,1
332 Økning lagerreserver	7,2	324,9
333 Skatt på formue og inntekt (i ikke-personlige selskaper)	9 906,4
	-29,1	-13 446,1
340 Resultat av årsoppgjørdisposisjoner		
350, 370 Årsoverskudd/-underskudd	143,2	6 088,3
352 Overført fra bundet egenkapital	801,8
354 Avsatt til reservefond	1 211,7
353 (-351, 355), 370 (-554, 555) Avsatt til fri egenkapital	-27,0	-1 468,1
356 Forhøyelse av aksjekapital med overskuddsmidler	467,6
357, 554, 555 Utbytte/privatkonto og skatter (personlige selskaper) .	170,2	6 679,0

¹ For English translation, see annex 3.

Tabell 6 (forts.). Årsregnskap etter eierform. 1986 Year's account by owner group. 1986

Balanse pr. 31.12. Post Balance sheet at 31 Dec. Item	Per- sonlige foretak	Aksjeselskaper og andre ikke- personlige foretak
	Mill. kroner	
EIENDELER		
1. Omløpsmidler	2 448,5	100 253,3
401, 402 Kontanter, bankinnskudd og innestående på postgiro	252,4	14 017,6
403, 404 Aksjer, obligasjoner og andre verdipapirer	450,8	5 649,7
405, 406 Veksel- og kundefordringer	972,6	26 845,8
407 Kortsiktige fordringer på konsernselskaper	13 581,6
408, 413 Andre kortsiktige fordringer og forsk. til leverandører	260,5	11 180,2
409 Lager av råvarer og innkjøpte halvfabrikata	227,7	8 859,8
411 Lager av varer under tilvirkning	42,4	9 671,7
412 Lager av ferdigvarer	242,0	10 447,0
2. Anleggsmidler	1 952,5	170 654,6
421 Aksjer og andeler i datterselskaper	16 079,7
422, 423 Andre aksjer og andeler og øvrige verdipapirer	112,6	5 918,2
424 Langsiktige fordringer på konsernselskaper	29 894,1
425-428 Øvrige langsiktige fordringer	89,5	6 748,8
429-431 Goodwill, patenter og liknende rettigheter	0,8	599,5
432 Aktiverte kostnader	21,6	5 247,3
433, 434 Transportmidler	53,7	1 061,3
435 Maskiner, verktøy, inventar og liknende	772,8	17 819,1
436 Bygninger og bygningsmessige anlegg	626,3	66 909,3
437 Anlegg under utførelse	52,9	16 554,1
438, 439 Grunnarealer	200,2	1 929,3
441 Boliger	22,1	1 849,4
442, 443 Krav på aksjeinnskudd og egne aksjer	44,6
3. Totalkapital	4 401,0	270 907,9
GJELD OG EGENKAPITAL		
4. Kortsiktig gjeld	2 435,9	93 309,0
501, 502 Leverandør- og vekselgjeld	506,2	21 863,2
503, 504 Kassekreditt og byggelån	231,5	8 237,7
505-507 Skyldig skattetrekk, folketrygd og andre offentlige avgifter ...	529,8	5 224,5
511 Påløpne, ikke utlignede skatter	-0,4	5 101,0
508, 509, 512, 513, 514, 545 Kortsiktig gjeld for øvrig	1 168,7	52 882,6
5. Langsiktig gjeld	1 168,1	120 454,6
521 Langsiktig gjeld til konsernselskaper	42 160,9
522, 523, 525 Ihendehaverobligasjonslån, pantelån og annen langsiktig gjeld	1 127,3	76 191,9
524 Ansvarlig lånekapital	40,8	2 101,7
6. Betinget skattefrie avsetninger og reserver	193,6	12 055,0
531, 532 Distriktsutbyggingsfond mv.	25,5	720,1
536 Nedskrevet på varekontrakter	24,1	2 002,3
537 Lagerreserver	108,7	4 592,8
533, 534, 535, 538, 539 Øvrige betinget skattefrie avsetninger	35,2	4 739,9
7. Egenkapital	603,5	45 089,3
541 Aksjekapital	20 846,9
542 Reservefond	15 715,8
543 Oppskrivningsfond	17,5	4 089,3
544, 546 Fri egenkapital	586,0	4 437,3
8. Totalkapital	4 401,0	270 907,9
Tallet på foretak Number of enterprises	39	977

Tabell 7. Nøkkeltall for hver bransje. 1986 Principal measures/ratios for each industry group. 1986

Bransje Industry group ¹	Tallet på fo- retak Number of enter- prises	Sysse- l- setting Number of persons engaged	Salgs- inn- tekter Sales	Salgs- inntekter pr. sys- selsatt Sales per person engaged	Driftsre- sultat pr. sysselsatt Operating result per person engaged
				Mll. kroner	1 000 kroner
2,3 Oljeutvinning, bergverksdrift og industri	1016	252742	259257,7	1026	98
2 Oljeutvinning og bergverksdrift	32	26217	90187,2	3440	691
22 Utvinning av råolje og naturgass	16	22371	88218,1	3943	820
21, 23, 29 Bergverksdrift	16	3846	1969,0	512	-59
3 Industri	984	226525	169070,6	746	29
31 Prod. av næringsmidler, drikkevarer og tobakksvarer	189	38358	45406,8	1184	49
311-312 Prod. av næringsmidler	169	33323	37871,7	1137	47
3111 Slaktning og produksjon av kjøttvarer	29	8898	11506,1	1293	27
3112 Prod. av meierivarer	23	6474	9388,9	1450	88
3113 Konservering av frukt og grønnsaker	8	890	597,7	1013	46
3114 Prod. av fiskevarer	48	7164	5396,8	753	15
3115 Prod. av olje og fett	12	1918	2968,3	1498	85
3116 Prod. av kornvarer	6	602	1555,8	2584	98
3117 Prod. av bakervarer	27	2345	1056,6	451	27
3119 Prod. av sjokolade og sukkervarer	3	2491	1999,9	803	43
312 Prod. av næringsmidler ellers og dyrefôr	13	2778	3401,6	1224	86
313, 314 Prod. av drikkevarer og tobakksvarer	20	5035	7535,1	1497	59
32 Prod. av tekstilvarer, bekledningsvarer, lær og lærvarer ..	59	7318	2711,7	371	11
321 Prod. av tekstilvarer	33	4901	1921,7	392	15
322 Prod. av klær, unntatt skotøy	20	1923	618,1	321	6
323, 324 Prod. av lær og lær- og skinnvarer og skotøy	6	494	171,9	348	-
33 Prod. av trevarer	99	15376	10724,7	697	29
331 Prod. av trevarer, unntatt møbler og innredninger	68	9762	7187,3	736	30
332 Prod. av møbler og innredninger av tre	31	5614	3537,3	630	26
34 Treforedling, grafisk produksjon og forlagsvirksomhet	127	34120	22596,1	662	36
341 Treforedling	35	12913	12418,1	962	67
3411 Produksjon av papirmasse, papir og papp	23	9221	9170,2	994	73
3412, 3419 Prod. av papir- og pappemb. og papir- og pappv. ellers	12	3692	3247,8	880	50
342 Grafisk produksjon og forlagsvirksomhet	92	21207	10178,0	480	18
3421 Grafisk produksjon	23	3102	1774,3	572	5
3422 Forlagsvirksomhet	69	18105	8403,7	464	20
35 Prod. av kjemiske produkter, mineralolje-, kull-, gummi- og plastprodukter	73	17220	15434,3	896	53
351 Prod. av kjemiske råvarer ²	13	4765	5526,9	1160	38
352-354 Produksjon av kjemiske produkter, jordolje- og kull- produkter, raffinering av jordolje	26	7418	6730,8	907	67
355 Prod. og reparasjon av gummiprodukter	5	1403	743,5	530	45
356 Prod. av plastvarer	29	3634	2433,2	670	47
36 Prod. av mineralske produkter	38	7460	6285,8	843	75
361 Prod. av keramiske produkter	3	894	249,7	279	4
362 Prod. av glass og glassvarer	7	1390	809,5	582	48
369 Prod. av mineralske produkter ellers	28	5176	5226,6	1010	95
37 Prod. av metaller	34	24554	18132,9	738	16
371 Prod. av jern, stål og ferrolegeringer	22	13338	9738,9	730	-
372 Prod. av ikke-jernholdige metaller	12	11216	8393,9	748	35
38, 39 Prod. av verkstedprodukter og industriprod. ellers	365	82119	47778,4	582	14
381 Prod. av metallvarer	96	12347	5530,6	448	14
382 Prod. av maskiner	111	35783	21384,9	598	9
383 Prod. av elektriske apparater og materiell	53	18510	12087,6	653	23
384 Prod. av transportmidler	89	13283	7633,8	575	12
3841 Bygging av fartøyer	75	9886	5668,2	573	10
38411 Bygging av skip	47	6572	3600,5	548	7
38412 Bygging av båter	13	1185	782,7	661	37
38413, 38414 Prod. av motorer og spesialdeler for skip og båter	15	2129	1284,9	604	5
3842-3849 Prod. av jernbanemateriell, motorkjøretøyer mv.	14	3397	1965,6	579	15
385, 390 Prod. av tekn. og vitensk.instr. etc. og ind.prod. ellers	16	2196	1141,5	520	44

² Se note 1, side 42.¹ For English translation, see annex 6. ² See note 1, page 42.

Tabell 7 (forts.). Nøkkeltall for hver bransje. 1986 Principal measures/ratios for each industry group. 1986

Bransje	Resultat før Total- Total- Egen-	1 000 kroner	Prosent	Per cent	
	årsoppgjør- Total- Total- Egen- Drifts- disp. pr. renta- renta- kapi- resul- sysse- seltet- seltet- tal- tatgrad satt før etter renta- resul- Net profit skatt skatt billi- tet Ope- before year- Return Return tet Ope- end adjust- on ca- on ca- Return rating ments per pital pital on profit person before after equi- margin engaged taxes taxes ty				
2,3 Oljeutvinning, bergverksdrift og industri	78	13,0	9,2	20,2	16,3
2 Oljeutvinning og bergverksdrift	573	18,3	10,9	36,1	33,4
22 Utvinning av råolje og naturgass	664	18,4	10,9	35,8	34,2
21, 23, 29 Bergverksdrift	46	16,6	14,7	54,8	-1,6
3 Industri	21	8,5	7,8	11,8	6,9
31 Prod. av næringsmidler, drikkevarer og tobakksvarer	38	13,5	12,4	39,9	6,3
311-312 Prod. av næringsmidler	34	13,2	12,3	39,0	5,8
3111 Slakting og produksjon av kjøttvarer	19	12,0	11,1	24,4	3,3
3112 Prod. av meierivarer	83	20,8	20,4	115,6	6,5
3113 Konservering av frukt og grønnsaker	36	11,4	10,5	26,1	7,6
3114 Prod. av fiskevarer	-1	6,8	6,5	-4,4	4,4
3115 Prod. av olje og fett	34	7,1	6,2	12,0	9,4
3116 Prod. av kornvarer	55	12,0	10,5	45,5	5,2
3117 Prod. av bakervarer	19	14,9	11,6	39,2	9,8
3119 Prod. av sjokolade og sukkervarer	37	13,5	11,4	28,5	8,6
312 Prod. av næringsmidler ellers og dyrefôr	65	18,5	16,3	48,8	9,2
313, 314 Prod. av drikkevarer og tobakksvarer	65	14,9	13,0	43,8	12,0
32 Prod. av tekstilvarer, bekledningsvarer, lær og lærvarer ..	10	9,0	8,2	14,7	5,1
321 Prod. av tekstilvarer	15	9,6	8,9	18,2	5,8
322 Prod. av klær, unntatt skotøy	-4	4,3	3,6	-19,5	3,7
323, 324 Prod. av lær og lær- og skinnvarer og skotøy	17	16,1	14,0	179,1	1,8
33 Prod. av trevarer	22	10,6	9,8	21,0	6,4
331 Prod. av trevarer, unntatt møbler og innredninger	27	11,3	10,5	22,5	6,7
332 Prod. av møbler og innredninger av tre	14	9,1	8,5	17,3	5,9
34 Treforedling, grafisk produksjon og forlagsvirksomhet	30	11,6	10,6	27,3	8,8
341 Treforedling	49	11,7	10,7	25,7	10,8
3411 Produksjon av papirmasse, papir og papp	54	11,7	10,8	24,9	11,6
3412, 3419 Prod. av papir- og pappemb. og papir- og pappv. ellers	37	11,4	9,9	29,2	8,5
342 Grafisk produksjon og forlagsvirksomhet	18	11,6	10,4	30,6	6,4
3421 Grafisk produksjon	4	7,8	7,0	4,5	4,9
3422 Forlagsvirksomhet	20	12,4	11,1	34,5	6,8
35 Prod. av kjem.prod., min.olje-, kull-, gummi- og plastprod.	70	11,1	10,8	15,4	9,5
351 Prod. av kjemiske råvarer ¹	149	10,7	10,6	12,2	6,5
352-354 Produksjon av kjemiske produkter, jordolje- og kullpro- dukter, raffinering av jordolje	48	12,5	11,1	25,1	11,2
355 Prod. og reparasjon av gummiprodukter	13	11,6	11,3	21,8	12,0
356 Prod. av plastvarer	32	15,3	13,6	39,1	10,7
36 Prod. av mineralske produkter	33	11,2	9,9	21,7	12,3
361 Prod. av keramiske produkter	25	16,5	15,0	38,6	4,6
362 Prod. av glass og glassvarer	45	16,2	11,7	26,8	10,6
369 Prod. av mineralske produkter ellers	31	10,1	9,3	19,4	13,0
37 Prod. av metaller	2	4,8	4,4	-0,5	7,2
371 Prod. av jern, stål og ferrolegeringer	-22	3,4	3,3	-7,2	5,0
372 Prod. av ikke-jernholdige metaller	30	7,1	6,3	8,0	9,9
38, 39 Prod. av verkstedprodukter og industriprod. ellers	4	4,4	3,8	0,3	5,0
381 Prod. av metallvarer	18	10,9	10,0	23,1	5,8
382 Prod. av maskiner	-11	1,7	1,0	-13,3	4,5
383 Prod. av elektriske apparater og materiell	16	6,9	6,3	10,6	5,8
384 Prod. av transportmidler	6	6,0	5,6	9,3	3,6
3841 Bygging av fartøyer	4	5,7	5,4	8,2	3,3
38411 Bygging av skip	3	5,0	4,8	5,0	2,9
38412 Bygging av båter	15	10,2	9,6	35,9	7,0
38413, 38414 Prod. av motorer og spesialdelar for skip og båter .	2	5,8	5,6	3,4	2,4
3842-3849 Prod. av jernbanemateriell, motorkjøretøyer mv.	10	7,2	6,5	10,9	4,5
385, 390 Prod. av tekn. og vitensk.instr. etc. og ind.prod. ellers	49	17,7	15,7	50,5	11,0

¹ Se note 1, side 42.² Se note 1, page 42.

Tabell 7 (forts.). Nøkkeltall for hver bransje. 1986 Principal measures/ratios for each industry group. 1986

Bransje	Netto drifts-	Resultat-	Netto resultat-	Kapitalens omløps-	Gjelds-
	grad	grad	grad	hastighet	rente-
	Net operat- ing profit margin	Profit margin	Net profit margin	Capit- tal turn- over	Inter- rest margin
	Prosent				
2,3 Oljeutvinning, bergverksdrift og industri	9,2	13,2	3,8	0,98	0,60
2 Oljeutvinning og bergverksdrift	19,0	24,6	6,7	0,75	0,54
22 Utvinning av råolje og naturgass	19,7	24,8	6,7	0,74	0,54
21, 23, 29 Bergverksdrift	-10,8	14,9	7,3	1,11	0,45
3 Industri	3,8	7,2	2,2	1,18	0,67
31 Prod. av næringsmidler, drikkevarer og tobakksvarer	4,0	5,2	2,8	2,57	0,42
311-312 Prod. av næringsmidler	3,7	5,1	2,6	2,58	0,45
3111 Slaktning og produksjon av kjøttvarer	1,8	3,1	1,2	3,85	0,57
3112 Prod. av meierivarer	4,3	7,3	5,6	2,83	0,22
3113 Konservering av frukt og grønnsaker	4,5	5,7	3,1	2,00	0,40
3114 Prod. av fiskevarer	1,9	3,2	-0,3	2,11	1,09
3115 Prod. av olje og fett	6,0	4,7	1,6	1,50	0,60
3116 Prod. av kornvarer	3,3	5,0	1,5	2,40	0,65
3117 Prod. av bakervarer	5,9	6,3	2,8	2,35	0,42
3119 Prod. av sjokolade og sukkervarer	6,2	6,8	3,6	1,99	0,37
312 Prod. av næringsmidler ellers og dyrefôr	7,0	7,9	4,4	2,34	0,37
313, 314 Prod. av drikkevarer og tobakksvarer	7,7	5,8	3,6	2,55	0,29
32 Prod. av tekstilvarer, beklædningsvarer, lær og lærvarer ..	3,0	5,7	2,1	1,59	0,59
321 Prod. av tekstilvarer	3,7	6,6	3,2	1,45	0,48
322 Prod. av klær, unntatt skotøy	1,9	2,1	-1,7	2,08	1,97
323, 324 Prod. av lær og lær- og skinnvarer og skotøy	0,1	8,0	3,8	2,02	0,45
33 Prod. av trevarer	4,1	6,0	2,8	1,76	0,50
331 Prod. av trevarer, unntatt møbler og innredninger	4,1	6,5	3,2	1,74	0,47
332 Prod. av møbler og innredninger av tre	4,0	5,0	2,0	1,80	0,58
34 Treforedling, grafisk produksjon og forlagsvirksomhet	5,4	7,6	3,8	1,53	0,46
341 Treforedling	6,8	9,1	4,4	1,29	0,47
3411 Produksjon av papirmasse, papir og papp	7,2	10,0	4,7	1,18	0,49
3412, 3419 Prod. av papir- og pappemb. og papir- og pappv. ellers	5,6	6,5	3,4	1,75	0,40
342 Grafisk produksjon og forlagsvirksomhet	3,7	5,9	3,0	1,97	0,42
3421 Grafisk produksjon	0,9	4,0	0,3	1,93	0,91
3422 Forlagsvirksomhet	4,3	6,3	3,6	1,98	0,36
35 Prod. av kjem.prod., min.olje-, kull-, gummi- og plastprod.	5,8	24,9	7,0	0,45	0,71
351 Prod. av kjemiske råvarer ¹	3,2	55,1	12,2	0,19	0,78
352-354 Produksjon av kjemiske produkter, jordolje- og kullpro-					
dukter, raffinering av jordolje	7,2	8,3	4,4	1,51	0,40
355 Prod. og reparasjon av gummiprodukter	8,5	7,2	2,2	1,61	0,68
356 Prod. av plastvarer	7,0	7,6	4,0	2,01	0,41
36 Prod. av mineralske produkter	8,9	7,4	3,0	1,52	0,53
361 Prod. av keramiske produkter	1,2	12,5	7,8	1,31	0,31
362 Prod. av glass og glassvarer	8,2	10,8	4,7	1,50	0,39
369 Prod. av mineralske produkter ellers	9,4	6,6	2,5	1,53	0,58
37 Prod. av metaller	2,1	6,0	-0,2	0,80	1,04
371 Prod. av jern, stål og ferrolegeringer	-	4,9	-3,1	0,69	1,64
372 Prod. av ikke-jernholdige metaller	4,5	7,2	3,2	1,00	0,50
38, 39 Prod. av verkstedprodukter og industriprod. ellers	2,3	3,9	0,1	1,14	0,98
381 Prod. av metallvarer	3,0	7,0	3,4	1,55	0,48
382 Prod. av maskiner	1,4	1,8	-2,6	0,92	3,44
383 Prod. av elektriske apparater og materiell	3,4	5,3	2,0	1,32	0,57
384 Prod. av transportmidler	1,9	4,2	0,7	1,41	0,81
3841 Bygging av fartøyer	1,7	4,3	0,5	1,33	0,87
38411 Bygging av skip	1,2	4,3	0,3	1,18	0,93
38412 Bygging av båter	5,5	5,4	2,0	1,89	0,62
38413, 38414 Prod. av motorer og spesialdeler for skip og båter .	0,8	3,5	0,3	1,63	0,91
3842-3849 Prod. av jernbanemateriell, motorkjøretøyer mv.	2,6	4,2	1,4	1,70	0,63
385, 390 Prod. av tekn. og vitensk.instr. etc. og ind.prod. ellers	8,2	12,5	8,1	1,42	0,27

¹ Se note 1, side 42.¹ See note 1, page 42.

Tabell 7 (forts.). Nøkkeltall for hver bransje. 1986 Principal measures/ratios for each industry group. 1986

Bransje	Ut- delings- forhold Pay- out ratio	Egenkapi- talandel		Likvi- di- tets- grad 1 Ban- kers ratio	Likvi- ditets- grad 2 Acid test
		pr. 31.12. Equity in per cent of total capital 31 Dec.	Egen- tal- andel pr. 1.1.		
		Prosent			
2,3 Oljeutvinning, bergverksdrift og industri	0,70	18,8	17,7	1,07	0,76
2 Oljeutvinning og bergverksdrift	0,86	14,5	13,3	0,88	0,80
22 Utvinning av råolje og naturgass	0,87	14,5	13,3	0,87	0,79
21, 23, 29 Bergverksdrift	0,09	17,7	11,5	1,35	0,87
3 Industri	0,44	22,1	22,0	1,15	0,75
31 Prod. av næringsmidler, drikkevarer og tobakksvarer	0,44	17,4	18,7	1,26	0,89
311-312 Prod. av næringsmidler	0,50	17,0	17,9	1,29	0,87
3111 Slakting og produksjon av kjøttvarer	0,25	19,7	19,4	1,42	0,94
3112 Prod. av meierivarer	0,78	13,8	13,7	1,11	0,81
3113 Konservering av frukt og grønnsaker	0,04	25,7	22,4	1,75	0,82
3114 Prod. av fiskevarer	12,0	15,7	1,14	0,67
3115 Prod. av olje og fett	0,08	19,0	22,6	1,63	1,09
3116 Prod. av kornvarer	0,11	9,3	6,1	1,09	0,79
3117 Prod. av bakervarer	0,15	16,7	17,5	0,99	0,86
3119 Prod. av sjokolade og sukkervarer	0,09	24,3	26,7	1,95	1,37
312 Prod. av næringsmidler ellers og dyrefôr	0,13	21,4	20,6	1,24	0,81
313, 314 Prod. av drikkevarer og tobakksvarer	0,23	19,8	22,4	1,14	0,98
32 Prod. av tekstilvarer, bekledningsvarer, lær og lærvarer ..	0,17	22,8	23,1	1,65	0,91
321 Prod. av tekstilvarer	0,15	25,4	25,3	1,74	0,97
322 Prod. av klær, unntatt skotøy	15,0	20,6	1,43	0,73
323, 324 Prod. av lær og lær- og skinnvarer og skotøy	0,06	8,9	-0,2	1,45	0,83
33 Prod. av trevarer	0,09	23,2	23,4	1,42	0,84
331 Prod. av trevarer, unntatt møbler og innredninger	0,08	25,1	23,7	1,49	0,87
332 Prod. av møbler og innredninger av tre	0,14	19,2	22,9	1,30	0,78
34 Treforedling, grafisk produksjon og forlagsvirksomhet	0,23	21,1	21,0	1,37	1,07
341 Treforedling	0,14	22,0	21,6	1,57	1,14
3411 Produksjon av papirmasse, papir og papp	0,13	22,2	22,1	1,70	1,26
3412, 3419 Prod. av papir- og pappemb. og papir- og pappv. ellers	0,18	21,2	19,5	1,21	0,81
342 Grafisk produksjon og forlagsvirksomhet	0,38	19,5	19,7	1,14	0,98
3421 Grafisk produksjon	0,53	14,1	14,8	1,11	0,77
3422 Forlagsvirksomhet	0,38	20,6	20,8	1,14	1,03
35 Prod. av kjem.prod., min.olje-, kull-, gummi- og plastprod.	0,40	21,2	19,3	0,53	0,40
351 Prod. av kjemiske råvarer ¹	0,59	20,5	18,2	0,36	0,32
352-354 Produksjon av kjemiske produkter, jordolje- og kullpro- dukter, raffinering av jordolje	0,10	26,9	25,9	1,34	0,80
355 Prod. og reparasjon av gummiprodukter	-	16,3	16,3	1,68	1,13
356 Prod. av plastvarer	0,08	21,2	20,1	1,38	0,88
36 Prod. av mineralske produkter	0,10	20,7	21,9	1,20	0,92
361 Prod. av keramiske produkter	0,08	28,3	24,8	1,84	1,26
362 Prod. av glass og glassvarer	0,27	24,6	28,8	1,43	1,14
369 Prod. av mineralske produkter ellers	0,05	19,6	20,7	1,13	0,87
37 Prod. av metaller	34,3	32,0	1,50	0,95
371 Prod. av jern, stål og ferrolegeringer	28,1	31,2	1,24	0,80
372 Prod. av ikke-jernholdige metaller	0,39	43,3	33,7	1,90	1,19
38, 39 Prod. av verkstedprodukter og industriprod. ellers	10,20	18,4	20,3	1,28	0,76
381 Prod. av metallvarer	0,11	22,9	22,4	1,52	0,84
382 Prod. av maskiner	16,2	20,1	1,21	0,73
383 Prod. av elektriske apparater og materiell	0,23	26,0	25,0	1,45	0,90
384 Prod. av transportmidler	0,13	10,4	12,0	1,18	0,61
3841 Bygging av fartøyer	0,08	7,6	9,0	1,13	0,59
38411 Bygging av skip	0,19	5,6	7,2	1,09	0,56
38412 Bygging av båter	0,01	10,6	9,8	1,25	0,62
38413, 38414 Prod. av motorer og spesialdelar for skip og båter .	0,07	14,1	15,2	1,26	0,67
3842-3849 Prod. av jernbanemateriell, motorkjøretøyer mv.	0,20	20,8	23,2	1,43	0,71
385, 390 Prod. av tekn. og vitensk.instr. etc. og ind.prod. ellers	0,42	23,3	21,9	1,53	0,96

¹ Se note 1, side 42.¹ See note 1, page 42.

Tabell 7 (forts.). Nøkkeltall for hver bransje. 1986 Principal measures/ratios for each industry group. 1986

Bransje	An- leggs- dekning Long- term capital in re- lation to fixed assets	Arb.- kap.an- del av tot.kap. Working capital in per cent of total capital	Gj.sn.- lig rente på frem- medkap. Average time of credit given to cus- tomers ¹	Gj.sn.- lig kun- rets omløps- hastig- het Stock turn- over	Prosent		Dager Days	
2,3 Oljeutvinning, bergverksdrift og industri	1,04	2,5	7,0	38	3,9			
2 Oljeutvinning og bergverksdrift	0,97	-2,7	6,9	29	7,7			
22 Utvinning av råolje og naturgass	0,96	-2,9	6,9	29	8,4			
21, 23, 29 Bergverksdrift	1,26	12,8	8,1	45	2,3			
3 Industri	1,13	6,5	7,0	43	3,5			
31 Prod. av næringsmidler, drikkevarer og tobakksvarer	1,37	13,3	6,7	33	9,4			
311-312 Prod. av næringsmidler	1,41	14,5	6,9	33	9,7			
3111 Slaktning og produksjon av kjøttvarer	1,51	18,7	8,2	26	15,9			
3112 Prod. av meierivarer	1,18	6,5	5,3	35	18,2			
3113 Konservering av frukt og grønnsaker	2,14	31,1	5,9	35	2,9			
3114 Prod. av fiskevarer	1,22	7,9	8,4	33	5,3			
3115 Prod. av olje og fett	1,69	24,8	5,3	38	3,7			
3116 Prod. av kornvarer	1,16	5,3	7,5	57	12,2			
3117 Prod. av bakervarer	0,99	-0,3	6,4	27	12,4			
3119 Prod. av sjokolade og sukkervarer	2,43	36,3	6,3	47	3,5			
312 Prod. av næringsmidler ellers og dyrefôr	1,36	12,5	8,4	36	6,2			
313, 314 Prod. av drikkevarer og tobakksvarer	1,20	7,6	5,1	29	5,8			
32 Prod. av tekstilvarer, bekledningsvarer, lær og lærvarer ..	2,23	29,9	7,0	48	2,1			
321 Prod. av tekstilvarer	2,19	31,3	6,4	48	2,0			
322 Prod. av klær, unntatt skotøy	2,36	24,8	9,4	43	2,5			
323, 324 Prod. av lær og lær- og skinnvarer og skotøy	2,94	26,8	6,9	59	2,6			
33 Prod. av trevarer	1,60	19,9	7,1	49	3,7			
331 Prod. av trevarer, unntatt møbler og innredninger	1,68	22,1	7,2	46	3,8			
332 Prod. av møbler og innredninger av tre	1,46	15,4	6,8	55	3,4			
34 Treforedling, grafisk produksjon og forlagsvirksomhet	1,33	15,0	6,5	42	4,8			
341 Treforedling	1,41	19,4	6,9	41	4,4			
3411 Produksjon av papirmasse, papir og papp	1,46	21,7	7,2	44	4,3			
3412, 3419 Prod. av papir- og pappemb. og papir- og pappv. ellers	1,23	9,9	5,4	33	4,9			
342 Grafisk produksjon og forlagsvirksomhet	1,17	7,1	5,7	42	6,3			
3421 Grafisk produksjon	1,15	5,9	7,6	51	4,9			
3422 Forlagsvirksomhet	1,18	7,3	5,3	40	7,2			
35 Prod. av kjem.prod., min.olje-, kull-, gummi- og plastprod.	0,76	-18,8	9,8	34	3,3			
351 Prod. av kjemiske råvarer ²	0,70	-25,6	10,3	32	3,3			
352-354 Produksjon av kjemiske produkter, jordolje- og kullpro- dukter, raffinering av jordolje	1,29	13,5	6,7	35	3,2			
355 Prod. og reparasjon av gummiprodukter	1,78	26,7	9,3	38	3,0			
356 Prod. av plastvarer	1,47	17,4	7,4	34	4,0			
36 Prod. av mineralske produkter	1,18	8,7	6,9	37	4,8			
361 Prod. av keramiske produkter	1,96	31,0	7,2	57	1,3			
362 Prod. av glass og glassvarer	1,50	18,8	6,8	41	4,8			
369 Prod. av mineralske produkter ellers	1,11	5,8	6,9	36	5,1			
37 Prod. av metaller	1,23	13,8	7,3	56	2,5			
371 Prod. av jern, stål og ferrolegeringer	1,10	6,7	8,1	54	2,7			
372 Prod. av ikke-jernholdige metaller	1,48	23,9	5,7	57	2,3			
38, 39 Prod. av verkstedprodukter og industriprod. ellers	1,51	15,4	4,9	52	1,8			
381 Prod. av metallvarer	1,70	23,0	6,6	47	2,1			
382 Prod. av maskiner	1,33	11,5	4,3	51	1,6			
383 Prod. av elektriske apparater og materiell	1,93	23,2	5,2	67	2,0			
384 Prod. av transportmidler	1,58	11,9	5,4	32	2,3			
3841 Bygging av fartøyer	1,53	9,5	5,3	32	2,1			
38411 Bygging av skip	1,38	6,7	4,9	24	2,0			
38412 Bygging av båter	1,68	15,5	6,9	33	2,6			
38413, 38414 Prod. av motorer og spesialdeler for skip og båter .	2,08	17,4	6,5	54	2,2			
3842-3849 Prod. av jernbanemateriell, motorkjøretøyer mv.	1,68	20,9	5,9	31	3,0			
385, 390 Prod. av tekn. og vitensk.instr. etc. og ind.prod. ellers	2,20	26,8	6,2	59	1,9			

¹ Ved vurdering av kredittidene må en ta hensyn til at merverdiavgift er medregnet i beløpene for kundefordringer og leverandørgjeld, men ikke i beløpene for slag og innkjøp, jf. definisjonene side 158.

² Se note 1, side 42.

¹ Using these ratios, one should notice that value added tax is included in the items 'claims on customers' and 'debt to suppliers', while it is excluded in the items 'sales' and 'purchase of goods', see the definitions page 160. ² See note 1, page 42.

Tabell 7 (forts.). Nøkkeltall for hver bransje. 1986 Principal measures/ratios for each industry group. 1986

Bransje	Arb. kap. i prosent av omsetningen	Langsiktig finansieringsforhold	Gj.snittlig leverandørkredittid ¹	Selvfinansieringsgrad
	Working capital in per cent of sales	Long-term financing measure	Average time of credit obtained from suppliers ¹	Self-financing measure
	Prosent		Dager	
2,3 Oljeutvinning, bergverksdrift og industri	2,7	1,24	70	0,85
2 Oljeutvinning og bergverksdrift	-3,5	2,44	116	0,95
22 Utvinning av råolje og naturgass	-3,9	2,43	117	0,94
21, 23, 29 Bergverksdrift	11,9	9,84	88	1,61
3 Industri	6,0	0,90	60	0,72
31 Prod. av næringsmidler, drikkevarer og tobakksvarer	5,6	1,08	33	1,00
311-312 Prod. av næringsmidler	6,1	1,21	32	1,03
3111 Slakting og produksjon av kjøttvarer	5,1	1,32	14	1,09
3112 Prod. av meierivarer	2,4	6,33	33	1,12
3113 Konservering av frukt og grønnsaker	16,0	3,23	54	1,46
3114 Prod. av fiskevarer	4,1	0,36	40	0,59
3115 Prod. av olje og fett	18,1	0,88	46	1,07
3116 Prod. av kornvarer	2,6	0,41	48	0,99
3117 Prod. av bakervarer	-0,1	0,62	83	0,67
3119 Prod. av sjokolade og sukkervarer	20,0	3,14	54	1,28
312 Prod. av næringsmidler ellers og dyrefôr	6,0	1,10	51	1,22
313, 314 Prod. av drikkevarer og tobakksvarer	3,3	0,65	58	0,90
32 Prod. av tekstilvarer, bekledningsvarer, lær og lærvarer ..	19,6	0,72	73	0,89
321 Prod. av tekstilvarer	22,5	0,73	75	1,00
322 Prod. av klær, unntatt skotøy	12,5	.	55	0,04
323, 324 Prod. av lær og lær- og skinnvarer og skotøy	13,1	.	120	1,66
33 Prod. av trevarer	12,2	1,42	55	1,13
331 Prod. av trevarer, unntatt møbler og innredninger	13,5	2,07	47	1,31
332 Prod. av møbler og innredninger av tre	9,6	0,94	72	0,79
34 Treforedling, grafisk produksjon og forlagsvirksomhet	10,4	1,15	74	0,82
341 Treforedling	15,7	1,22	68	0,92
3411 Produksjon av papirmasse, papir og papp	19,1	1,17	67	0,99
3412, 3419 Prod. av papir- og pappemb. og papir- og pappv. ellers	6,0	1,47	71	0,72
342 Grafisk produksjon og forlagsvirksomhet	4,0	1,08	87	0,68
3421 Grafisk produksjon	3,2	.	72	1,16
3422 Forlagsvirksomhet	4,1	1,08	93	0,63
35 Prod. av kjem.prod., min.olje-, kull-, gummi- og plastprod.	-47,9	0,76	85	1,14
351 Prod. av kjemiske råvarer ²	-151,7	0,75	127	1,25
352-354 Produksjon av kjemiske produkter, jordolje- og kullprodukter, raffinering av jordolje	9,5	0,76	61	1,07
355 Prod. og reparasjon av gummiprodukter	17,1	9,95	81	1,24
356 Prod. av plastvarer	9,4	2,07	73	1,08
36 Prod. av mineralske produkter	6,1	0,60	63	0,78
361 Prod. av keramiske produkter	23,8	.	189	2,62
362 Prod. av glass og glassvarer	14,0	0,91	73	0,79
369 Prod. av mineralske produkter ellers	4,0	0,51	59	0,74
37 Prod. av metaller	18,8	0,94	79	0,33
371 Prod. av jern, stål og ferrolegeringer	10,1	0,74	80	0,51
372 Prod. av ikke-jernholdige metaller	28,8	1,03	77	0,25
38, 39 Prod. av verkstedprodukter og industriprod. ellers	14,6	1,47	77	0,70
381 Prod. av metallvarer	16,0	2,34	80	0,99
382 Prod. av maskiner	13,1	0,78	82	0,45
383 Prod. av elektriske apparater og materiell	19,6	2,47	76	0,83
384 Prod. av transportmidler	9,1	.	65	0,89
3841 Bygging av fartøyer	7,6	.	70	1,05
38411 Bygging av skip	6,2	.	66	0,93
38412 Bygging av båter	8,9	5,66	80	.
38413, 38414 Prod. av motorer og spesialdeler for skip og båter .	11,0	.	82	0,60
3842-3849 Prod. av jernbanemateriell, motorkjøretøyer mv.	13,2	0,79	50	0,70
385, 390 Prod. av tekn. og vitensk.instr. etc. og ind.prod. ellers	19,8	.	79	8,18

¹ Se note 1, side 124 ² Se note 1, side 42.¹ See note 1, page 124. ² See note 1, page 42.

Tabell 8. Foretak etter totalrentabilitet for hver bransje. 1986 Enterprises by return on capital for each industry group. 1986

Bransje Industry group ¹	I alt Total	Totalrentabilitet før skatt. Prosent Return on capital before taxes. Per cent					
		Mindre enn 0 Less than 0	0- 4,9	5,0- 9,9	10,0- 14,9	15,0- 19,9	20,0 og over and over
		2,3 Oljeutvinning, bergverksdrift og industri	1 016	102	155	263	246
2 Oljeutvinning og bergverksdrift	32	8	4	4	5	3	8
22 Utvinning av råolje og naturgass	16	2	2	2	4	3	3
21, 23, 29 Bergverksdrift	16	6	2	2	1	-	5
3 Industri	984	94	151	259	241	123	116
31 Prod. av næringsmidler, drikkevarer og tobakksvarer	189	10	9	50	49	32	39
311-312 Prod. av næringsmidler	169	10	9	48	43	26	33
3111 Slakting og produksjon av kjøttvarer	29	1	2	10	9	3	4
3112 Prod. av meierivarer	23	-	-	2	5	7	9
3113 Konservering av frukt og grønnsaker	8	-	-	2	5	1	-
3114 Prod. av fiskevarer	48	6	5	18	11	6	2
3115 Prod. av olje og fett	12	2	-	4	2	1	3
3116 Prod. av kornvarer	6	-	-	4	1	1	-
3117 Prod. av bakervarer	27	1	2	6	3	5	10
3119 Prod. av sjokolade og sukkervarer	3	-	-	-	2	-	1
312 Prod. av næringsmidler ellers og dyrefôr	13	-	-	2	5	2	4
313, 314 Prod. av drikkevarer og tobakksvarer	20	-	-	2	6	6	6
32 Prod. av tekstilvarer, bekledningsvarer, lær og lærvarer ..	59	4	11	18	14	6	6
321 Prod. av tekstilvarer	33	-	9	8	10	3	3
322 Prod. av klær, unntatt skotøy	20	4	1	9	2	3	1
323, 324 Prod. av lær og lær- og skinnvarer og skotøy	6	-	1	1	2	-	2
33 Prod. av trevarer	99	3	12	23	34	11	16
331 Prod. av trevarer, unntatt møbler og innredninger	68	-	8	16	24	8	12
332 Prod. av møbler og innredninger av tre	31	3	4	7	10	3	4
34 Treforedling, grafisk produksjon og forlagsvirksomhet	127	10	25	25	37	17	13
341 Treforedling	35	3	8	7	9	3	5
3411 Produksjon av papirmasse, papir og papp	23	1	6	7	3	3	3
3412, 3419 Prod. av papir- og pappemb. og papir- og pappv. ellers	12	2	2	-	6	-	2
342 Grafisk produksjon og forlagsvirksomhet	92	7	17	18	28	14	8
3421 Grafisk produksjon	23	2	3	6	8	1	3
3422 Forlagsvirksomhet	69	5	14	12	20	13	5
35 Prod. av kjem.prod., min.olje-, kull-, gummi- og plastprod.	73	9	8	15	21	9	11
351 Prod. av kjemiske råvarer	13	2	2	4	3	-	2
352-354 Prod. av kjemiske produkter, jordolje- og kullprodukter, raffinering av jordolje	26	4	2	4	9	4	3
355 Prod. og reparasjon av gummiprodukter	5	1	1	1	1	1	-
356 Prod. av plastvarer	29	2	3	6	8	4	6
36 Prod. av mineralske produkter	38	4	4	11	10	3	6
361 Prod. av keramiske produkter	3	-	-	1	1	-	1
362 Prod. av glass og glassvarer	7	2	-	-	1	1	3
369 Prod. av mineralske produkter ellers	28	2	4	10	8	2	2
37 Prod. av metaller	34	8	3	9	9	4	1
371 Prod. av jern, stål og ferrolegeringer	22	7	2	3	7	3	-
372 Prod. av ikke-jernholdige metaller	12	1	1	6	2	1	1
38, 39 Prod. av verkstedprodukter og industriprod. ellers	365	46	79	108	67	41	24
381 Prod. av metallvarer	96	6	19	26	19	19	7
382 Prod. av maskiner	111	19	34	30	15	7	6
383 Prod. av elektriske apparater og materiell	53	7	5	18	13	4	6
384 Prod. av transportmidler	89	13	21	28	17	8	2
3841 Bygging av fartøyer	75	12	19	23	14	5	2
38411 Bygging av skip	47	9	12	15	7	3	1
38412 Bygging av båter	13	1	2	3	6	-	1
38413, 38414 Prod. av motorer og spesialdeler for skip og båter .	15	2	5	5	1	2	-
3842-3849 Prod. av jernbanemateriell, motorkjøretøyer mv.	14	1	2	5	3	3	-
385, 390 Prod. av tekn. og vitensk.instr. etc. og ind.prod. ellers	16	1	-	6	3	3	3

¹ For English translation, see annex 6.

Tabell 9. Foretak etter egenkapitalandel for hver bransje. 1986 Enterprises by equity in per cent of total capital for each industry group. 1986

Bransje Industry group ¹	I alt Total	Egenkapitalandel pr. 31.12. Prosent Equity in per cent of total capital 31 Dec.					
		Mindre enn 0 0	0- 9,9	10,0- 19,9	20,0- 29,9	30,0- 39,9	40,0 og over and over
2,3 Oljeutvinning, bergverksdrift og industri	1 016	84	234	290	220	111	77
2 Oljeutvinning og bergverksdrift	32	8	4	4	7	3	6
22 Utvinning av råolje og naturgass	16	4	3	1	4	-	4
21, 23, 29 Bergverksdrift	16	4	1	3	3	3	2
3 Industri	984	76	230	286	213	108	71
31 Prod. av næringsmidler, drikkevarer og tobakksvarer	189	18	49	54	44	19	5
311-312 Prod. av næringsmidler	169	16	46	49	38	15	5
3111 Slakting og produksjon av kjøttvarer	29	2	6	6	8	5	2
3112 Prod. av meierivarer	23	-	7	11	3	2	-
3113 Konservering av frukt og grønnsaker	8	-	1	3	3	1	-
3114 Prod. av fiskevarer	48	8	15	12	11	2	-
3115 Prod. av olje og fett	12	2	1	5	3	1	-
3116 Prod. av kornvarer	6	-	4	2	-	-	-
3117 Prod. av bakervarer	27	4	9	6	4	2	2
3119 Prod. av sjokolade og sukkervarer	3	-	-	-	3	-	-
312 Prod. av næringsmidler ellers og dyrefôr	13	-	3	4	3	2	1
313, 314 Prod. av drikkevarer og tobakksvarer	20	2	3	5	6	4	-
32 Prod. av tekstilvarer, bekledningsvarer, lær og lærvarer ..	59	4	7	21	13	12	2
321 Prod. av tekstilvarer	33	-	4	10	8	10	1
322 Prod. av klær, unntatt skotøy	20	3	2	9	5	-	1
323, 324 Prod. av lær og lær- og skinnvarer og skotøy	6	1	1	2	-	2	-
33 Prod. av trevarer	99	1	11	40	25	10	12
331 Prod. av trevarer, unntatt møbler og innredninger	68	1	6	23	21	7	10
332 Prod. av møbler og innredninger av tre	31	-	5	17	4	3	2
34 Treforedling, grafisk produksjon og forlagsvirksomhet	127	10	33	31	21	21	11
341 Treforedling	35	1	7	8	8	8	3
3411 Produksjon av papirmasse, papir og papp	23	-	4	5	5	7	2
3412, 3419 Prod. av papir- og pappemb. og papir- og pappv. ellers	12	1	3	3	3	1	1
342 Grafisk produksjon og forlagsvirksomhet	92	9	26	23	13	13	8
3421 Grafisk produksjon	23	1	6	9	2	3	2
3422 Forlagsvirksomhet	69	8	20	14	11	10	6
35 Prod. av kjem.prod., min.olje-, kull-, gummi- og plastprod.	73	4	9	22	22	5	11
351 Prod. av kjemiske råvarer	13	1	1	4	1	1	5
352-354 Prod. av kjem. produkter, jordolje- og kullprodukter, raffinering av jordolje	26	-	5	3	13	1	4
355 Prod. og reparasjon av gummiprodukter	5	1	-	3	1	-	-
356 Prod. av plastvarer	29	2	3	12	7	3	2
36 Prod. av mineralske produkter	38	3	14	7	8	5	1
361 Prod. av keramiske produkter	3	-	-	1	-	2	-
362 Prod. av glass og glassvarer	7	1	3	-	1	1	1
369 Prod. av mineralske produkter ellers	28	2	11	6	7	2	-
37 Prod. av metaller	34	2	7	10	6	4	5
371 Prod. av jern, stål og ferrolegeringer	22	1	6	8	1	3	3
372 Prod. av ikke-jernholdige metaller	12	1	1	2	5	1	2
38, 39 Prod. av verkstedprodukter og industriprod. ellers	365	34	100	101	74	32	24
381 Prod. av metallvarer	96	7	26	22	24	11	6
382 Prod. av maskiner	111	12	34	28	20	12	5
383 Prod. av elektriske apparater og materiell	53	4	6	15	16	5	7
384 Prod. av transportmidler	89	11	33	29	10	3	3
3841 Bygging av fartøyer	75	10	30	22	7	3	3
38411 Bygging av skip	47	9	19	12	3	2	2
38412 Bygging av båter	13	1	8	2	1	1	-
38413, 38414 Prod. av motorer og spesialdeler for skip og båter .	15	-	3	8	3	-	1
3842-3849 Prod. av jernbanemateriell, motorkjøretøyer mv.	14	1	3	7	3	-	-
385, 390 Prod. av tekn. og vitensk.instr. etc. og ind.prod. ellers	16	-	1	7	4	1	3

¹ For English translation, see annex 6.

Tabell 10. Utvalgte nøkkeltall for hver bransje og omsetningsgruppe. 1986

Bransje Omsetningsgruppe	Tallet på foretak Number of enter- prises	Sysse- l- set- ting Number of persons engaged	Netto resultat- grad Net profit margin	Egen- kapital- rentabi- litet Return on equity	Total- rentabi- litet før skatt Return on capital before taxes
					Prosent Per cent
2, 3 Oljeutvinning, bergverksdrift og industri	1 016	252 742	3,8	20,2	13,0
Under 25 mill.kr	122	7 993	-7,1	.	-1,8
25 - 74 "	436	40 794	0,8	8,0	7,8
75 - 149 "	203	32 734	1,8	15,3	8,9
150 mill.kr og over	255	171 221	4,4	21,0	13,7
2 Oljeutvinning og bergverksdrift	32	26 217	6,7	36,1	18,3
Under 25 mill.kr	5	215	.	.	-5,1
25 - 74 "	7	974	-3,0	-14,4	4,3
75 - 149 "	2	322	:	:	:
150 mill.kr og over	18	24 706	6,9	34,9	18,8
22 Utvinning av råolje og naturgass	16	22 371	6,7	35,8	18,4
Under 25 mill.kr	3	56	-	.	-5,2
25 - 74 "	-	-	-	-	-
75 - 149 "	-	-	-	-	-
150 mill.kr og over	13	22 315	6,8	34,3	18,8
21, 23, 29 Bergverksdrift	16	3 846	73	54,8	16,6
Under 25 mill.kr	2	159	:	:	:
25 - 74 "	7	974	-3,0	-14,4	4,3
75 - 149 "	2	322	:	:	:
150 mill.kr og over	5	2 391	12,7	96,3	22,3
3 Industri	984	226 525	2,2	11,8	8,5
Under 25 mill.kr	117	7 778	-1,2	-15,4	3,9
25 - 74 "	429	39 820	0,9	8,8	7,9
75 - 149 "	201	32 412	1,9	16,1	9,1
150 mill.kr og over	237	146 515	2,5	11,8	8,5
31 Produksjon av næringsmidler, drikke- og tobakks- varer	189	38 358	2,8	39,9	13,5
Under 25 mill.kr	8	468	-6,2	-394,3	-1,5
25 - 74 "	71	5 124	2,0	24,8	11,6
75 - 149 "	42	4 552	2,4	30,3	12,5
150 mill.kr og over	68	28 214	3,0	43,4	14,0
311-312 Produksjon av næringsmidler	169	33 323	2,6	39,0	13,2
Under 25 mill.kr	8	468	-6,2	-394,3	-1,5
25 - 74 "	66	4 812	1,9	23,6	11,5
75 - 149 "	37	4 105	1,8	23,8	11,3
150 mill.kr og over	58	23 938	2,9	43,8	13,9
3111 Slaktning og produksjon av kjøttvarer	29	8 898	1,2	24,4	12,0
Under 25 mill.kr	-	-	-	-	-
25 - 74 "	8	469	2,1	27,9	13,6
75 - 149 "	5	519	0,4	13,1	7,8
150 mill.kr og over	16	7 910	1,2	24,6	12,1
3112 Produksjon av meierivarer	23	6 474	5,6	115,6	20,8
Under 25 mill.kr	-	-	-	-	-
25 - 74 "	1	57	:	:	:
75 - 149 "	6	693	5,3	68,5	17,4
150 mill.kr og over	16	5 724	5,7	124,6	21,2
3113 Konservering av frukt og grønnsaker	8	590	3,1	26,1	11,4
Under 25 mill.kr	-	-	-	-	-
25 - 74 "	5	295	1,9	19,5	10,5
75 - 149 "	3	295	4,0	29,6	12,0
150 mill.kr og over	-	-	-	-	-

Selected ratios for each industry group and size (sales). 1986

Result- margin	Likvi- ditets- grad 1 ratio	Gjelds- rente- grad Inte- rest margin	Arbeids- kapitalens andel av totalkap. Working capital in per cent of total capital	Egen- kapital- andel pr. 31.12. Equity in per cent of total capital at 31 Dec.	Industry group Size (sales)
			Prosent		
13,2	1,07	0,60	2,5	18,8	2,3 Oil extraction, mining and manufacturing
-3,2	1,19	.	3,2	-25,1	Under 25 million kroner
4,4	1,30	0,79	15,6	17,3	25 - 74 " "
5,4	1,34	0,62	17,2	19,2	75 - 149 " "
15,0	1,03	0,59	1,0	19,6	150 million kroner and over
24,6	0,88	0,54	-2,7	14,5	2 Oil extraction, mining and quarrying
.	0,64	.	-1,3	-44,0	Under 25 million kroner
3,7	1,52	2,47	16,8	22,3	25 - 74 " "
:	:	:	:	:	75 - 149 " "
24,9	0,88	0,54	-2,8	15,8	150 million kroner and over
24,8	0,87	0,54	-2,9	14,5	22 Crude petroleum and natural gas production
-	0,58	-	-1,2	-42,8	Under 25 million kroner
-	-	-	-	-	25 - 74 " "
-	-	-	-	-	75 - 149 " "
24,9	0,87	0,54	-3,0	15,7	150 million kroner and over
14,9	1,35	0,45	12,8	17,7	21, 23, 29 Mining and quarrying
:	:	:	:	:	Under 25 million kroner
3,7	1,52	2,47	16,8	22,3	25 - 74 " "
:	:	:	:	:	75 - 149 " "
21,2	1,31	0,34	11,8	18,5	150 million kroner and over
7,2	1,15	0,67	6,5	22,1	3 Manufacturing
2,6	1,27	1,54	12,0	11,8	Under 25 million kroner
4,4	1,30	0,77	15,5	17,1	25 - 74 " "
5,5	1,34	0,61	17,2	19,1	75 - 149 " "
8,0	1,10	0,66	4,4	23,0	150 million kroner and over
					31 Manufacture of food, beverages and tobacco
5,2	1,26	0,42	13,3	17,4	Under 25 million kroner
-0,8	0,96	.	-1,4	-4,5	25 - 74 " "
5,6	1,11	0,59	5,6	16,5	75 - 149 " "
5,5	1,32	0,51	15,8	17,3	150 million kroner and over
5,2	1,27	0,39	14,0	17,7	
5,1	1,29	0,45	14,5	17,0	311-312 Food manufacturing
-0,8	0,96	.	-1,4	-4,5	Under 25 million kroner
5,4	1,14	0,61	6,7	16,3	25 - 74 " "
4,9	1,31	0,59	15,6	16,9	75 - 149 " "
5,2	1,31	0,41	15,5	17,2	150 million kroner and over
3,1	1,42	0,57	18,7	19,7	3111 Slaughtering, preparing and preserving of meat
-	-	-	-	-	Under 25 million kroner
4,6	1,36	0,46	17,0	22,1	25 - 74 " "
1,9	1,23	0,76	12,8	10,4	75 - 149 " "
3,1	1,43	0,57	19,1	20,1	150 million kroner and over
7,3	1,11	0,22	6,5	13,8	3112 Manufacture of dairy products
-	-	-	-	-	Under 25 million kroner
:	:	:	:	:	25 - 74 " "
7,1	1,32	0,21	17,9	18,6	75 - 149 " "
7,4	1,09	0,22	5,1	13,1	150 million kroner and over
5,7	1,75	0,40	31,1	25,7	3113 Canning and preserving of fruits and vegetables
-	-	-	-	-	Under 25 million kroner
4,9	1,50	0,54	23,7	20,5	25 - 74 " "
6,2	1,97	0,33	36,5	29,5	75 - 149 " "
-	-	-	-	-	150 million kroner and over

Tabell 10 (forts.). Utvalgte nøkkeltall for hver bransje og omsetningsgruppe. 1986

Bransje Omsetningsgruppe	Tallet på foretak	Syssel- setting	Netto resultat- grad	Egen- kapital- rentabi- litet	Total- rentabi- litet før skatt
				Prosent	
3114 Produksjon av fiskevarer	48	7 164	-0,3	-4,4	6,8
Under 25 mill.kr	1	43	:	:	:
25 - 74 "	27	1 871	0,3	3,1	7,8
75 - 149 "	12	1 556	-1,5	-35,0	6,1
150 mill.kr og over	8	3 694	0,1	1,8	6,7
3115 Produksjon av olje og fett	12	1 981	1,6	12,0	7,1
Under 25 mill.kr	1	34	:	:	:
25 - 74 "	1	41	:	:	:
75 - 149 "	5	410	5,2	54,4	18,4
150 mill.kr og over	5	1 496	1,3	9,0	5,8
3116 Produksjon av kornvarer	6	602	1,5	45,5	12,0
Under 25 mill.kr	-	-	-	-	-
25 - 74 "	-	-	-	-	-
75 - 149 "	2	119	:	:	:
150 mill.kr og over	4	483	1,8	51,9	12,4
3117 Produksjon av bakervarer	27	2 345	2,8	39,2	14,9
Under 25 mill.kr	6	391	2,3	279,5	19,8
25 - 74 "	20	1 788	3,2	52,8	16,2
75 - 149 "	1	166	:	:	:
150 mill.kr og over	-	-	-	-	-
3119 Produksjon av sjokolade og sukkervarer	3	2 491	3,6	28,5	13,5
Under 25 mill.kr	-	-	-	-	-
25 - 74 "	-	-	-	-	-
75 - 149 "	1	152	:	:	:
150 mill.kr og over	2	2 339	:	:	:
312 Produksjon av næringsmidler ellers og dyrefôr ...	13	2 778	4,4	48,8	18,5
Under 25 mill.kr	-	-	-	-	-
25 - 74 "	4	291	4,2	52,7	13,3
75 - 149 "	2	195	:	:	:
150 mill.kr og over	7	2 292	4,5	52,3	19,7
313, 314 Produksjon av drikkevarer og tobakk	20	5 035	3,6	43,8	14,9
Under 25 mill.kr	-	-	-	-	-
25 - 74 "	5	312	3,6	33,8	12,4
75 - 149 "	5	447	6,7	68,8	21,0
150 mill.kr og over	10	4 276	3,3	42,0	14,4
32 Produksjon av tekstilvarer, bekledningsvarer, lær og lærvarer	59	7 318	2,1	14,7	9,0
Under 25 mill.kr	18	1 100	1,5	23,9	10,3
25 - 74 "	34	3 708	1,4	11,1	8,8
75 - 149 "	5	1 323	5,6	35,4	13,0
150 mill.kr og over	2	1 187	:	:	:
321 Produksjon av tekstilvarer	33	4 901	3,2	18,2	9,6
Under 25 mill.kr	8	454	4,8	31,5	13,3
25 - 74 "	18	1 937	3,0	18,3	10,1
75 - 149 "	5	1 323	5,6	35,4	13,0
150 mill.kr og over	2	1 187	:	:	:
322 Produksjon av klær, unntatt skotøy	20	1 923	-1,7	-19,5	4,3
Under 25 mill.kr	7	441	-2,1	-49,9	1,9
25 - 74 "	13	1 482	-1,6	-16,7	4,6
75 - 149 "	-	-	-	-	-
150 mill.kr og over	-	-	-	-	-
323, 324 Produksjon av lær og lær- og skinnvarer og skotøy	6	494	3,8	179,1	16,1
Under 25 mill.kr	3	205	0,7	:	10,8
25 - 74 "	3	289	5,4	67,3	19,4
75 - 149 "	-	-	-	-	-
150 mill.kr og over	-	-	-	-	-

Selected ratios for each industry group and size (sales). 1986

Resultat- grad	Likvidi- tets- grad 1	Gjelds- rente- grad	Arbeids-		Industry group Size (sales)
			andel av total- kapital	Egen- kapital- andel pr. 31.12.	
			Prosent		
3,2	1,14	1,09	7,9	12,0	3114 Canning, preserving and processing of fish
:	:	:	:	:	Under 25 million kroner
4,1	1,15	0,93	7,3	14,6	25 - 74 " "
2,7	1,12	1,57	6,3	7,7	75 - 149 " "
3,1	1,16	0,96	9,3	13,0	150 million kroner and over
4,7	1,63	0,60	24,8	19,0	3115 Manufacture of oils and fats
:	:	:	:	:	Under 25 million kroner
:	:	:	:	:	25 - 74 " "
9,1	1,50	0,33	21,3	20,9	75 - 149 " "
4,0	1,67	0,63	26,1	19,3	150 million kroner and over
5,0	1,09	0,65	5,3	9,3	3116 Manufacture of grain mill products
-	-	-	-	-	Under 25 million kroner
:	:	:	:	:	25 - 74 " "
5,5	1,11	0,63	6,5	9,4	75 - 149 " "
6,3	0,99	0,42	-0,3	16,7	150 million kroner and over
4,9	0,76	0,45	-13,7	2,5	3117 Manufacture of bakery products
6,9	0,91	0,41	-4,7	14,0	Under 25 million kroner
:	:	:	:	:	25 - 74 " "
-	-	-	-	-	75 - 149 " "
					150 million kroner and over
6,8	1,95	0,37	36,3	24,3	3119 Manufacture of cocoa, chocolate and sugar
-	-	-	-	-	confectionery
:	:	:	:	:	Under 25 million kroner
:	:	:	:	:	25 - 74 " "
:	:	:	:	:	75 - 149 " "
:	:	:	:	:	150 million kroner and over
7,9	1,24	0,37	12,5	21,4	312 Manufacture of food products not elsewhere
-	-	-	-	-	classified and prepared animal feeds
9,2	1,17	0,52	6,8	16,8	Under 25 million kroner
:	:	:	:	:	25 - 74 " "
8,0	1,23	0,35	12,6	21,1	75 - 149 " "
					150 million kroner and over
5,8	1,14	0,29	7,6	19,8	313, 314 Manufacture of beverages and tobacco
-	-	-	-	-	products
6,9	0,92	0,43	-3,9	17,4	Under 25 million kroner
10,3	1,36	0,20	17,5	20,2	25 - 74 " "
5,4	1,13	0,30	7,3	19,9	75 - 149 " "
					150 million kroner and over
5,7	1,65	0,59	29,9	22,8	32 Manufacture of textiles, wearing apparel,
5,1	1,51	0,69	27,9	14,9	leather and leather products
5,1	1,62	0,67	29,9	21,8	Under 25 million kroner
8,6	1,65	0,32	28,0	24,5	25 - 74 " "
:	:	:	:	:	75 - 149 " "
					150 million kroner and over
6,6	1,74	0,48	31,3	25,4	321 Manufacture of textiles
8,2	1,88	0,40	37,0	26,4	Under 25 million kroner
6,5	1,74	0,48	31,9	25,7	25 - 74 " "
8,6	1,65	0,32	28,0	24,5	75 - 149 " "
:	:	:	:	:	150 million kroner and over
2,1	1,43	1,97	24,8	15,0	322 Manufacture of wearing apparel, except
0,6	1,16	4,91	11,2	9,6	footwear
2,4	1,48	1,80	26,4	15,7	Under 25 million kroner
-	-	-	-	-	25 - 74 " "
-	-	-	-	-	75 - 149 " "
					150 million kroner and over
8,0	1,45	0,45	26,8	8,9	323, 324 Manufacture of footwear, leather and
6,0	1,28	0,88	20,6	-13,6	leather products, except wearing apparel
9,0	1,56	0,29	29,7	19,3	Under 25 million kroner
-	-	-	-	-	25 - 74 " "
-	-	-	-	-	75 - 149 " "
					150 million kroner and over

Tabell 10 (forts.). Utvalgte nøkkeltall for hver bransje og omsetningsgruppe. 1986

Bransje Omsetningsgruppe	Tallet på foretak	Netto Syssel- setting grad	Netto resultat- grad	Egen- kapital- rentabi- litet	Total- rentabi- litet før skatt
					Prosent
33	99	15 376	2,8	21,0	10,6
Under 25 mill.kr	5	357	2,5	26,6	8,6
25 - 74	56	4 409	3,6	30,2	13,3
75 - 149	25	3 300	3,7	24,1	12,5
150 mill.kr og over	13	7 310	1,9	14,9	8,4
331	68	9 762	3,2	22,5	11,3
Under 25 mill.kr	3	223	6,3	61,0	15,3
25 - 74	38	2 861	4,1	30,3	13,4
75 - 149	17	2 047	3,3	17,1	11,5
150 mill.kr og over	10	4 631	2,6	21,1	9,9
332	31	5 614	2,0	17,3	9,1
Under 25 mill.kr	2	134	:	:	:
25 - 74	18	1 548	2,6	29,7	13,0
75 - 149	8	1 253	4,7	53,3	15,0
150 mill.kr og over	3	2 679	0,6	4,3	6,0
34	127	34 120	3,8	27,3	11,6
Under 25 mill.kr	17	1 221	-2,7	-67,3	1,1
25 - 74	52	5 684	2,2	25,7	10,6
75 - 149	24	5 009	3,8	22,5	11,4
150 mill.kr og over	34	22 206	4,1	28,7	11,9
341	35	12 913	4,4	25,7	11,7
Under 25 mill.kr	1	5	:	:	:
25 - 74	7	556	0,5	6,3	6,8
75 - 149	8	1 166	3,3	12,2	9,2
150 mill.kr og over	19	11 186	4,6	28,2	12,0
3411	23	9 221	4,7	24,9	11,7
Under 25 mill.kr	1	5	:	:	:
25 - 74	4	296	2,7	16,3	9,6
75 - 149	6	897	5,0	17,3	11,7
150 mill.kr og over	12	8 023	4,8	26,5	11,8
3412, 3419	12	3 692	3,4	29,2	11,4
Under 25 mill.kr	-	-	-	-	-
25 - 74	3	260	-2,2	.	3,6
75 - 149	2	269	:	:	:
150 mill.kr og over	7	3 163	4,1	35,6	12,7
342	92	21 207	3,0	30,6	11,6
Under 25 mill.kr	16	1 216	-0,8	-26,1	3,8
25 - 74	45	5 128	2,5	29,1	11,4
75 - 149	16	3 843	4,0	35,4	12,5
150 mill.kr og over	15	11 020	3,1	30,3	11,8
3421	23	3 102	0,3	4,5	7,8
Under 25 mill.kr	7	658	3,6	38,8	8,3
25 - 74	8	700	3,7	29,1	14,6
75 - 149	5	690	-2,1	-66,6	5,6
150 mill.kr og over	3	1 054	-	-0,6	6,6
3422	69	18 105	3,6	34,5	12,4
Under 25 mill.kr	9	558	-3,9	.	-2,2
25 - 74	37	4 428	2,3	29,1	10,8
75 - 149	11	3 153	6,4	44,2	14,7
150 mill.kr og over	12	9 966	3,6	33,8	12,6
35	73	17 220	7,0	15,4	11,1
Under 25 mill.kr	7	459	-3,6	-40,5	2,4
25 - 74	19	1 479	3,0	20,3	11,8
75 - 149	19	2 729	2,2	19,6	10,3
150 mill.kr og over	28	12 553	8,2	15,3	11,2

Selected ratios for each industry group and size (sales). 1986

Resultat- grad	Likvidi- tets- grad 1	Gjelds- rente- grad	Arbeids- kapitalens Egen- andel av kapital- total- andel kapital pr. 31.12.		Industry group Size (sales)
			Prosent		
6,0	1,42	0,50	19,9	23,2	33 Manufacture of wood and wood products, incl. furniture
4,8	1,29	0,47	13,7	16,5	Under 25 million kroner
7,2	1,62	0,47	24,8	22,9	25 - 74 " "
7,1	1,63	0,44	24,5	26,8	75 - 149 " "
4,9	1,29	0,57	15,8	21,9	150 million kroner and over
6,5	1,49	0,47	22,1	25,1	331 Manufacture of wood and wood products, except furniture
9,2	1,28	0,30	13,1	20,7	Under 25 million kroner
7,9	1,64	0,45	25,2	23,9	25 - 74 " "
7,1	1,77	0,51	24,6	30,7	75 - 149 " "
5,4	1,35	0,48	19,3	23,3	150 million kroner and over
5,0	1,30	0,58	15,4	19,2	332 Manufacture of furniture and fixtures
:	:	:	:	:	Under 25 million kroner
5,8	1,54	0,52	23,5	20,1	25 - 74 " "
7,0	1,45	0,33	24,1	17,7	75 - 149 " "
3,9	1,19	0,83	9,9	19,5	150 million kroner and over
7,6	1,37	0,46	15,0	21,1	34 Manufacture of paper and paper products; printing and publishing
0,6	1,01	6,58	0,4	6,6	Under 25 million kroner
5,2	1,21	0,51	10,3	17,3	25 - 74 " "
7,7	1,26	0,44	11,7	25,3	75 - 149 " "
8,1	1,42	0,45	16,1	21,1	150 million kroner and over
9,1	1,57	0,47	19,4	22,0	341 Manufacture of paper and paper products
:	:	:	:	:	Under 25 million kroner
3,7	1,19	0,85	9,5	13,9	25 - 74 " "
6,1	1,66	0,41	22,7	42,6	75 - 149 " "
9,5	1,58	0,47	19,5	20,9	150 million kroner and over
10,0	1,70	0,49	21,7	22,2	3411 Manufacture of pulp, paper and paperboard
:	:	:	:	:	Under 25 million kroner
4,9	1,34	0,41	15,5	30,1	25 - 74 " "
7,7	1,80	0,30	26,7	42,2	75 - 149 " "
10,3	1,71	0,50	21,6	20,9	150 million kroner and over
6,5	1,21	0,40	9,9	21,2	3412, 3419 Manufacture of other paper and paperboard articles
-	-	-	-	-	Under 25 million kroner
2,1	1,04	2,17	2,5	-4,9	25 - 74 " "
:	:	:	:	:	75 - 149 " "
7,2	1,22	0,34	10,2	20,5	150 million kroner and over
5,9	1,14	0,42	7,1	19,5	342 Printing, publishing and allied industries
2,3	1,08	1,38	3,6	6,4	Under 25 million kroner
5,5	1,21	0,46	10,4	18,0	25 - 74 " "
8,6	1,12	0,45	6,1	16,6	75 - 149 " "
5,5	1,12	0,38	6,5	21,8	150 million kroner and over
4,0	1,11	0,91	5,9	14,1	3421 Printing and bookbinding
6,7	1,55	0,46	15,8	14,9	Under 25 million kroner
6,4	1,31	0,25	13,6	30,2	25 - 74 " "
3,2	0,95	1,72	-3,2	2,7	75 - 149 " "
3,2	1,11	1,02	6,6	14,9	150 million kroner and over
6,3	1,14	0,36	7,3	20,6	3422 Publishing
-1,0	0,81	:	-11,7	-4,3	Under 25 million kroner
5,3	1,20	0,50	9,8	15,7	25 - 74 " "
10,8	1,18	0,28	8,8	20,6	75 - 149 " "
5,8	1,12	0,33	6,5	22,8	150 million kroner and over
24,9	0,53	0,71	-18,8	21,2	35 Manufacture of chemicals and of chemical petroleum, coal, rubber and plastic products
2,4	1,21	2,60	7,7	6,8	Under 25 million kroner
6,5	1,63	0,46	26,1	27,3	25 - 74 " "
5,1	1,66	0,51	29,6	22,7	75 - 149 " "
29,7	0,48	0,72	-20,9	21,2	150 million kroner and over

Tabell 10 (forts.). Utvalgte nøkkeltall for hver bransje og omsetningsgruppe. 1986

Bransje Omsetningsgruppe	Tallet på foretak	Netto Syssel- resultat- setting grad	Egen- kapital- rentabi- litet	Total- rentabi- litet	
				før skatt	Prosent
351 Produksjon av kjemiske råvarer ¹	13	4 765	12,2	12,2	10,7
Under 25 mill.kr	1	55	:	:	:
25 - 74 "	1	101	:	:	:
75 - 149 "	2	151	:	:	:
150 mill.kr og over	9	4 458	12,9	12,4	10,8
352-354 Produksjon av kjemiske produkter, jordolje- og kullprodukter, raffinering av jordolje	26	7 418	4,4	25,1	12,5
Under 25 mill.kr	2	135	:	:	:
25 - 74 "	4	321	2,3	11,3	9,5
75 - 149 "	7	938	0,7	10,7	7,8
150 mill.kr og over	13	6 024	5,0	26,5	13,0
355 Produksjon og reparasjon av gummiprodukter	5	1 403	2,2	21,8	11,6
Under 25 mill.kr	1	50	:	:	:
25 - 74 "	1	102	:	:	:
75 - 149 "	1	152	:	:	:
150 mill.kr og over	2	1 099	:	:	:
356 Produksjon av plastvarer	29	3 634	4,0	39,1	15,3
Under 25 mill.kr	3	219	-8,4	-82,4	-2,9
25 - 74 "	13	955	3,4	34,3	14,2
75 - 149 "	9	1 488	3,0	29,5	12,9
150 mill.kr og over	4	972	5,9	55,5	19,9
36 Produksjon av mineralske produkter	38	7 460	3,0	21,7	11,2
Under 25 mill.kr	-	-	-	-	-
25 - 74 "	14	1 445	0,2	3,7	7,5
75 - 149 "	15	2 688	2,4	22,4	11,2
150 mill.kr og over	9	3 327	3,8	22,6	11,7
361 Produksjon av keramiske produkter	3	894	7,8	38,6	16,5
Under 25 mill.kr	-	-	-	-	-
25 - 74 "	1	255	:	:	:
75 - 149 "	2	639	:	:	:
150 mill.kr og over	-	-	-	-	-
362 Produksjon av glass og glassvarer	7	1 390	4,7	26,8	16,2
Under 25 mill.kr	-	-	-	-	-
25 - 74 "	3	400	-0,8	-25,8	7,5
75 - 149 "	3	680	0,6	5,2	7,8
150 mill.kr og over	1	310	:	:	:
369 Produksjon av mineralske produkter ellers	28	5 176	2,5	19,4	10,1
Under 25 mill.kr	-	-	-	-	-
25 - 74 "	10	790	0,2	4,7	7,2
75 - 149 "	10	1 369	1,7	19,2	10,5
150 mill.kr og over	8	3 017	3,1	20,1	10,3
37 Produksjon av metaller	34	24 554	-0,2	-0,5	4,8
Under 25 mill.kr	2	95	:	:	:
25 - 74 "	6	580	5,0	42,8	14,0
75 - 149 "	8	1 441	0,6	6,0	7,0
150 mill.kr og over	18	22 438	-0,3	-0,7	4,7
371 Produksjon av jern, stål og ferrolegeringer	22	13 338	-3,1	-7,2	3,4
Under 25 mill.kr	1	55	:	:	:
25 - 74 "	4	395	5,2	51,5	15,5
75 - 149 "	4	769	-1,2	-29,9	4,5
150 mill.kr og over	13	12 119	-3,3	-7,3	3,3
372 Produksjon av ikke-jernholdige metaller	12	11 216	3,2	8,0	7,1
Under 25 mill.kr	1	40	:	:	:
25 - 74 "	2	185	:	:	:
75 - 149 "	4	672	2,4	14,3	9,6
150 mill.kr og over	5	10 319	3,2	7,9	7,0

¹ Se note 1, side 42.

Selected ratios for each industry group and size (sales). 1986

Resultat- grad	Likvidi- tets- grad 1	Gjelds- rente- grad	Arbeids- kapitalens andel av total- kapital	Egen- kapital- andel pr. 31.12.	Industry group Size (sales)
			Prosent		
55,1	0,36	0,78	-25,6	20,5	351 Manufacture of industrial chemicals ¹
:	:	:	:	:	Under 25 million kroner
:	:	:	:	:	25 - 74 " "
:	:	:	:	:	75 - 149 " "
57,8	0,35	0,78	-26,2	20,4	150 million kroner and over
					352-354 Manufacture of other chemical products, petroleum refining and products of petroleum and coal
8,3	1,34	0,40	13,5	26,9	Under 25 million kroner
:	:	:	:	:	25 - 74 " "
5,3	1,86	0,42	32,4	36,0	75 - 149 " "
3,3	1,47	0,77	24,6	15,2	150 million kroner and over
9,1	1,31	0,38	12,2	27,6	
7,2	1,68	0,68	26,7	16,3	355 Manufacture and repair of rubber products
:	:	:	:	:	Under 25 million kroner
:	:	:	:	:	25 - 74 " "
:	:	:	:	:	75 - 149 " "
:	:	:	:	:	150 million kroner and over
7,6	1,38	0,41	17,4	21,2	356 Manufacture of plastic products
-4,3	1,37	.	8,2	4,0	Under 25 million kroner
7,3	1,38	0,45	17,1	20,7	25 - 74 " "
5,9	1,43	0,43	19,9	23,0	75 - 149 " "
10,1	1,35	0,36	16,2	21,3	150 million kroner and over
7,4	1,20	0,53	8,7	20,7	36 Manufacture of mineral products
-	-	-	-	-	Under 25 million kroner
4,3	1,06	0,95	3,1	7,3	25 - 74 " "
6,4	1,16	0,59	8,4	17,9	75 - 149 " "
8,3	1,26	0,48	9,8	24,0	150 million kroner and over
12,5	1,84	0,31	31,0	28,3	361 Manufacture of ceramics
-	-	-	-	-	Under 25 million kroner
:	:	:	:	:	25 - 74 " "
:	:	:	:	:	75 - 149 " "
:	:	:	:	:	150 million kroner and over
10,8	1,43	0,39	18,8	24,6	362 Manufacture of glass and glass products
-	-	-	-	-	Under 25 million kroner
4,3	1,02	1,21	1,1	3,0	25 - 74 " "
4,5	1,08	0,84	4,9	15,4	75 - 149 " "
:	:	:	:	:	150 million kroner and over
6,6	1,13	0,58	5,8	19,6	369 Manufacture of mineral products not elsewhere classified
-	-	-	-	-	Under 25 million kroner
4,1	0,97	0,94	-1,9	6,1	25 - 74 " "
5,6	1,11	0,66	5,5	16,4	75 - 149 " "
7,3	1,18	0,53	6,9	22,2	150 million kroner and over
6,0	1,50	1,04	13,8	34,3	37 Manufacture of basic metals
:	:	:	:	:	Under 25 million kroner
11,3	1,13	0,56	6,0	19,0	25 - 74 " "
5,2	1,57	0,86	21,7	13,0	75 - 149 " "
5,9	1,51	1,05	13,6	35,2	150 million kroner and over
4,9	1,24	1,64	6,7	28,1	371 Manufacture of iron, steel and ferro-alloys
:	:	:	:	:	Under 25 million kroner
12,5	1,20	0,58	9,3	18,7	25 - 74 " "
3,5	1,45	1,35	16,2	4,1	75 - 149 " "
4,9	1,23	1,70	6,5	28,9	150 million kroner and over
7,2	1,90	0,50	23,9	43,3	372 Manufacture of non-ferrous metals
:	:	:	:	:	Under 25 million kroner
:	:	:	:	:	25 - 74 " "
:	:	:	:	:	75 - 149 " "
6,8	1,70	0,58	28,2	23,5	150 million kroner and over
7,2	1,93	0,49	24,0	44,2	

¹ See note 1, page 42.

Tabell 10 (forts.). Utvalgte nøkkeltall for hver bransje og omsetningsgruppe. 1986

Bransje Omsetningsgruppe	Tallet på foretak	Sysse- l- setting	Netto resultat- grad	Egen- kapital- rentabi- litet	Total- rentabi- litet før skatt
					Prosent
38, 39 Produksjon av verkstedprodukter og industri- produksjon ellers	365	82 119	0,1	0,3	4,4
Under 25 mill.kr	60	4 078	-0,3	-2,3	4,4
25 - 74 "	17	17 391	-1,3	-13,2	3,6
75 - 149 "	63	11 370	-0,1	-1,1	5,0
150 mill.kr og over	65	49 280	0,5	2,3	4,5
381 Produksjon av metallvarer	96	12 347	3,4	23,1	10,9
Under 25 mill.kr	34	2 322	2,9	30,4	8,6
25 - 74 "	43	3 937	1,9	18,2	9,7
75 - 149 "	11	2 035	3,0	26,5	11,3
150 mill.kr og over	8	4 053	5,2	23,5	12,2
382 Produksjon av maskiner	111	35 783	-2,6	-13,3	1,7
Under 25 mill.kr	8	542	-16,4	-84,4	-12,6
25 - 74 "	47	4 564	-5,0	-47,0	-2,7
75 - 149 "	25	5 229	-3,2	-20,9	1,2
150 mill.kr og over	31	25 448	-2,1	-9,7	2,1
383 Produksjon av elektriske apparater og materiell .	53	18 510	2,0	10,6	6,9
Under 25 mill.kr	6	475	4,1	50,8	12,0
25 - 74 "	26	2 971	-3,3	-27,3	2,1
75 - 149 "	8	1 028	3,2	25,2	9,9
150 mill.kr og over	13	14 036	2,6	12,6	7,3
384 Produksjon av transportmidler	89	13 283	0,7	9,3	6,0
Under 25 mill.kr	11	680	0,1	0,7	4,3
25 - 74 "	51	4 959	-0,4	-5,6	4,1
75 - 149 "	16	2 669	0,4	7,4	6,0
150 mill.kr og over	11	4 975	1,7	17,1	7,1
3841 Bygging av fartøyer	75	9 886	0,5	8,2	5,7
Under 25 mill.kr	10	636	-0,5	-4,0	3,6
25 - 74 "	42	4 045	0,1	1,3	4,7
75 - 149 "	15	2 614	0,2	4,8	5,8
150 mill.kr og over	8	2 591	1,2	18,1	6,4
38411 Bygging av skip	47	6 572	0,3	5,0	5,0
Under 25 mill.kr	7	418	-3,6	-33,1	-0,9
25 - 74 "	25	2 599	-0,5	-8,2	3,6
75 - 149 "	10	1 916	-0,7	-18,7	4,2
150 mill.kr og over	5	1 639	1,9	34,7	6,5
38412 Bygging av båter	13	1 185	2,0	35,9	10,2
Under 25 mill.kr	1	53	:	:	:
25 - 74 "	9	660	1,3	32,9	8,2
75 - 149 "	3	472	2,8	32,9	12,5
150 mill.kr og over	-	-	-	-	-
38413, 38414 Produksjon av motorer og spesialdelar for skip og båter	15	2 129	0,3	3,4	5,8
Under 25 mill.kr	2	165	:	:	:
25 - 74 "	8	786	0,3	2,9	4,6
75 - 149 "	2	226	:	:	:
150 mill.kr og over	3	952	-0,3	-3,3	5,8
3842-3849 Produksjon av jernbanemateriell, motorkjøre- tøyer mv.	14	3 397	1,4	10,9	7,2
Under 25 mill.kr	1	44	:	:	:
25 - 74 "	9	914	-2,1	-27,4	1,9
75 - 149 "	1	55	:	:	:
150 mill.kr og over	3	2 384	2,5	16,4	8,7
385, 390 Prod. av tekn. og vitensk. instr. etc. og industriproduksjon ellers	16	2 196	8,1	50,5	17,7
Under 25 mill.kr	1	59	:	:	:
25 - 74 "	10	960	3,7	22,3	12,3
75 - 149 "	3	409	3,0	12,2	9,7
150 mill.kr og over	2	768	:	:	:

Selected ratios for each industry group and size (sales). 1986

Resultat- grad	Likvidi- tets- grad 1	Gjelds- rente- grad	Arbeids- kapitalens andel av total- kapital	Egen- kapital- andel pr. 31.12.	Industry group Size (sales)
			Prosent		
3,9	1,28	0,98	15,4	18,4	38, 39 Manuf. of fabr. metal products, machinery and equipment and other manufacturing industries
3,2	1,36	1,09	15,1	16,0	Under 25 million kroner
2,2	1,27	1,74	15,8	14,8	25 - 74 " "
3,7	1,26	1,04	15,3	15,3	75 - 149 " "
4,4	1,29	0,88	15,4	19,4	150 million kroner and over
7,0	1,52	0,48	23,0	22,9	381 Manufacture of metal products, except machinery and equipment
6,0	1,38	0,50	14,4	14,7	Under 25 million kroner
5,6	1,32	0,63	16,9	17,6	25 - 74 " "
6,4	1,33	0,47	17,2	20,0	75 - 149 " "
9,1	1,92	0,38	32,5	30,4	150 million kroner and over
1,8	1,21	3,44	11,5	16,2	382 Manufacture of machinery
-10,6	1,14	.	7,0	19,2	Under 25 million kroner
-1,7	1,23	.	13,3	14,6	25 - 74 " "
1,1	1,31	6,46	17,3	15,7	75 - 149 " "
2,5	1,20	2,26	10,7	16,3	150 million kroner and over
5,3	1,45	0,57	23,2	26,0	383 Manufacture of electrical apparatus and suppl.
6,6	1,41	0,28	18,7	16,6	Under 25 million kroner
1,4	1,44	4,34	22,5	16,1	25 - 74 " "
5,8	1,25	0,39	13,1	21,7	75 - 149 " "
5,7	1,46	0,50	24,0	27,4	150 million kroner and over
4,2	1,18	0,81	11,9	10,4	384 Manufacture of transport equipment
3,6	1,50	0,97	22,1	16,2	Under 25 million kroner
2,6	1,14	1,17	10,0	9,8	25 - 74 " "
4,1	1,10	0,91	7,4	6,2	75 - 149 " "
5,5	1,23	0,67	14,6	12,5	150 million kroner and over
4,3	1,13	0,87	9,5	7,6	3841 Building of ships and boats
2,9	1,51	1,21	22,9	16,6	Under 25 million kroner
3,0	1,11	0,97	8,2	9,1	25 - 74 " "
4,1	1,09	0,94	6,9	5,9	75 - 149 " "
5,6	1,15	0,78	11,0	7,0	150 million kroner and over
4,3	1,09	0,93	6,7	5,6	38411 Building of ships
-0,5	1,41	.	20,9	17,0	Under 25 million kroner
2,6	1,05	1,24	4,1	7,3	25 - 74 " "
3,3	1,06	1,20	4,9	3,8	75 - 149 " "
6,7	1,12	0,71	8,7	5,1	150 million kroner and over
5,4	1,25	0,62	15,5	10,6	38412 Building of boats
:	:	:	:	:	Under 25 million kroner
4,2	1,18	0,64	12,3	9,3	25 - 74 " "
6,8	1,35	0,58	19,7	14,3	75 - 149 " "
-	-	-	-	-	150 million kroner and over
3,5	1,26	0,91	17,4	14,1	38413, 38414 Manufacture of engines, motors, components and fixtures for ships and boats
:	:	:	:	:	Under 25 million kroner
2,7	1,37	0,88	21,4	16,7	25 - 74 " "
:	:	:	:	:	75 - 149 " "
3,5	1,27	1,08	19,0	13,7	150 million kroner and over
4,2	1,43	0,63	20,9	20,8	3842-3849 Manufacture of railroad equipment, motor vehicles etc.
:	:	:	:	:	Under 25 million kroner
1,1	1,34	3,85	17,9	12,7	25 - 74 " "
:	:	:	:	:	75 - 149 " "
5,3	1,46	0,48	21,8	23,5	150 million kroner and over
12,5	1,53	0,27	26,8	23,3	385,390 Manuf. of professional and scientific instr. etc. and other manufacturing industries
:	:	:	:	:	Under 25 million kroner
7,0	1,73	0,38	34,7	28,9	25 - 74 " "
8,2	1,97	0,56	38,9	32,4	75 - 149 " "
:	:	:	:	:	150 million kroner and over

Tabell 11. Dekningsprosent av total sysselsetting for hver bransje. 1986 Percentage of total number of persons engaged for each industry group. 1986

Bransje Industry group ¹	Sysselsetting i foretak med i regnskapsstatistikken i prosent av total sysselsetting ² Persons engaged in enterprises included in the statistics of accounts in per cent of total number of persons engaged ²
2,3 Oljeutvinning, bergverksdrift og industri	71
2 Oljeutvinning og bergverksdrift	111
22 Utvinning av råolje og naturgass	131
21, 23, 29 Bergverksdrift	58
3 Industri	68
31 Produksjon av næringsmidler, drikkevarer og tobakksvarer	67
311-312 Produksjon av næringsmidler	65
3111 Slakting og produksjon av kjøttvarer	74
3112 Produksjon av melerivarer	97
3113 Konservering av frukt og grønnsaker	77
3114 Produksjon av fiskevarer	52
3115 Produksjon av olje og fett	138
3116 Produksjon av kornvarer	53
3117 Produksjon av bakervarer	27
3119 Produksjon av sjokolade og sukkervarer	90
312 Produksjon av næringsmidler ellers og dyrefôr	63
313, 314 Produksjon av drikkevarer og tobakksvarer	94
32 Produksjon av tekstilvarer, bekledningsvarer, lær og lærvarer	51
321 Produksjon av tekstilvarer	58
322 Produksjon av klær, unntatt skotøy	43
323, 324 Produksjon av lær og lær- og skinnvarer og skotøy	37
33 Produksjon av trevarer	52
331 Produksjon av trevarer, unntatt møbler og innredninger	49
332 Produksjon av møbler og innredninger av tre	56
34 Treforedling, grafisk produksjon og forlagsvirksomhet	68
341 Treforedling	92
3411 Produksjon av papirmasse, papir og papp	96
3412, 3419 Prod. av papir- og pappemb. og papir- og pappvarer ellers	83
342 Grafisk produksjon og forlagsvirksomhet	59
3421 Grafisk produksjon	27
3422 Forlagsvirksomhet	74
35 Prod. av kjem.prod., min.olje-, kull-, gummi- og plastprodukter	73
351 Produksjon av kjemiske råvarer	85
352-354 Prod. av kjem. produkter, jordolje- og kullprod., raff. av jordolje	75
355 Produksjon og reparasjon av gummiprodukter	78
356 Produksjon av plastvarer	57
36 Produksjon av mineralske produkter	63
361 Produksjon av keramiske produkter	75
362 Produksjon av glass og glassvarer	59
369 Produksjon av mineralske produkter ellers	62
37 Produksjon av metaller	105
371 Produksjon av jern, stål og ferrolegeringer	118
372 Produksjon av ikke-jernholdige metaller	92
38, 39 Produksjon av verkstedprodukter og industriproduksjon ellers	68
381 Produksjon av metallvarer	45
382 Produksjon av maskiner	79
383 Produksjon av elektriske apparater og materiell	80
384 Produksjon av transportmidler	66
3841 Bygging av fartøyer	61
38411 Bygging av skip	76
38412 Bygging av båter	28
38413, 38414 Produksjon av motorer og spesialdeler for skip og båter	67
3842-3849 Produksjon av jernbanemateriell, motorkjøretøyer mv.	86
385, 390 Prod. av tekn. og vitensk. instr. etc. og ind.prod. ellers	47

² Sysselsetting i regnskapsstatistikken omfatter tallet på sysselsatte pr. 31. desember 1986. Total sysselsetting er gjennomsnittlig antall sysselsatte i 1986. Økning eller nedgang i sysselsettingen mot slutten av året vil derfor kunne føre til at den beregnede dekningsprosent blir noe misvisende.

¹ For English translation, see annex 6. ² The number of persons engaged from the statistics of accounts is based on persons engaged 31 December 1986, while the total number of persons engaged is based on the average number of persons engaged in 1986. Then, if the number of persons engaged shows a considerable increase or decrease at the end of the year, the calculated percentages may be somewhat misleading.

Alminnelig regnskapsskjema

Undergitt taushetsplikt

Regnskapsstatistikk 1986

Frist for innsending
20. april 1987

1

Sammen med det utfylte skjemaet ber vi Dem legge ved årsberetning og årsregnskap med noter.

Fra			
Nærings- (kontor-) adresse			Syssele pr. 31.12.
Næringsvei		Bransje	
Differanse mellom skattemessige og bedriftsmessige av- og nedskrivninger			
101	Salgssum for avskrivbare driftsmidler solgt i inntektsåret/Bokført verdi ved uttak eller gaveoverføring		+
	a. Gevinst på avskrivbare driftsmidler (post 271 a)		+
	b. Tap på avskrivbare driftsmidler (post 281 a)		+
	c. Negativ saldo etablert i inntektsåret og som tas til inntekt/avregnes (saldoskjema post 8 + post 13 c)		+
102	Av- og nedskrivninger overført fra saldoskjema kolonne 1		+
	a. Bedriftsmessige avskrivninger (post 229)		+
	b. Negativ saldo etablert i inntektsåret til fremføring (saldoskjema post 13 a) (overføres post 330 a)		+
103	Tidligere kontraktsavskrivning på driftsmidler levert i år (saldoskjema post 3 e)		+
104	Nedskrivning på ikke-avskrivbare driftsmidler/næringsaksjer		+
105	Goodwill	Avskrivningssetts: %	Kostpris Nedskrevet verdi 1/1
106	Fordeling av kostpris på andre aktiverte kostnader		+
110	Sum		+
111	Økning/reduksjon av negativ anleggsreserve (Se rettledning)		+
120	Differanse mellom skattemessige og bedriftsmessige av- og nedskrivninger (overføres post 321)		+

Tilleggsopplysninger – Tap på fordringer		Sum i hele kroner
131	Tap på kundefordringer	
132	+ Tap på andre fordringer, herunder fordringer på konsernselskap, ansatte, m.v.....	
133	+ Avsatt en bloc på kundefordringer, kundeveksler og diskonterte vekslar ved regnskapsårets slutt	
140	Sum.....	
141	+ Avsatt en bloc på kundefordringer, kundeveksler og diskonterte vekslar ved regnskapsårets begynnelse	
150	= Differanse	
151	+ Fradrag for inngått på tidligere nedskrevne fordringer	
160	Tap på fordringer (post 227 i resultatregnskapet)	

Resultatregnskap 19.....					
Drifteinntekter og driftkostnader		Hele kroner	Ekstraordinære inntekter og kostnader		Hele kroner
201	Salgsinntekter av varer og tjenester.....				
202	Spes. off. avgifter for tilvirkede/solgte varer (ikke m.v.a.) (+/-)		271	Vinning ved avgang (salg, erstatning, ekspropriasjon m.v.) av anleggsmidler (herunder driftsmidler).....	
203	Spes. off. tilskudd for tilvirkede/solgte varer.....			a) Herav gevinst på avskrivbare driftsmidler kr.	
204	Aktiverte egne investeringsarbeider.....		272	Offentlige tilskudd som ikke er knyttet til produksjon/salg.....	
205	Leieinntekter, fast eiendom.....		273	Andre ekstraordinære inntekter.....	
206	Provisjonsinntekter.....		280	Sum ekstraordinære inntekter.....	
207	Andre drifteinntekter.....		281	Tap ved avgang (salg, erstatning, ekspropriasjon m.v.) av anleggsmidler (herunder driftsmidler).....	
210	Sum driftsinntekter.....			a) Herav tap på avskrivbare driftsmidler kr.	
211	Forbruk av innkjøpte råvarer, innkjøpte halvfabrikata og handelsevarer.....		282	Nedskrivning på anleggsmidler, jfr. regnskapsloven § 21, 3. ledd.....	
212	Lønninger, ferielønn, honorarer m.v.....		284	Andre ekstraordinære kostnader.....	
213	Honorarer m.v. utenfor tjenesteforhold.....		290	Sum ekstraordinære kostnader.....	
214	Arbeidsgiveravgift til folketrygden.....		300	Resultat av ekstraordinære inntekter og kostnader.....	
215	Pensjonskostnader og andre indirekte personalkostnader.....		310	Resultat før årsoppgjørdisposisjoner (postene 240, 270 og 300)	
216	Frakt og spedisjon vedr. salget.....			Årsoppgjørdisposisjoner	
217	Husleie, tomteleie, lys og varme.....		311	Oppskrivning av anleggsmidler.....	
218	Bilkostnader.....		312	Overført fra oppskrivningsfond.....	
219	Reise- og diettkostnader, bilgodtgjørelse.....		320	Overført fra betinget skattefrie fondsavsetninger, salgsgevinster og avsetning til konsolideringsfond:	
221	Provisjonskostnader.....			a) Gevinster og negativ saldo på avskrivbare driftsmidler kr.	
222	Representasjonskostnader.....			b)..... kr.	
223	Kontingenter/Gaver.....			c)..... kr.	+
224	Garanti- og servicekostnader.....				
225	Patent- og lisenskostnader.....		321	Ekstraordinære skattemessig betinget av- og nedskrivninger (jfr. post 120).....	+
226	Andre driftskostnader (skal spesifiseres i hovedposter på eget bilag).....		322	Avsetning til oppskrivningsfond.....	
227	Tap på fordringer.....				
228	Tillegg/fradrag for beholdningsendringer av varer i arbeid og ferdig egentilvirkede varer.....	+ +	330	Betinget skattefrie fondsavsetninger, salgsgevinster og avsetning til konsolideringsfond:	
229	Ordinære avskrivninger.....			a) Negativ saldo på avskrivbare driftsmidler kr.	
230	Sum driftskostnader.....			b)..... kr.	
240	Driftsresultat.....			c)..... kr.	
	Finansinntekter og finanskostnader			d)..... kr.	+
241	Utdeling på aksjer og andeler i datterselskap.....		331	Økning/nedgang nedskrivning varekontrakter.....	
242	Utdeling på andre aksjer og andeler.....		332	Økning/nedgang lagerreserver.....	
243	Renteinntekter fra selskap i samme konsern.....		340	Resultat av årsoppgjørdisposisjoner (311-332).....	
244	Andre renteinntekter.....		370	Årsoverskudd/underskudd (310 + 340).....	
245	Agio.....				
246	Andre finansinntekter.....				
250	Sum finansinntekter.....				
251	Renter til selskap i samme konsern.....				
252	Andre rentekostnader.....				
253	Disagio.....				
254	Andre finanskostnader.....				
260	Sum finanskostnader.....				
270	Resultat av finansinntekter og finanskostnader.....				

Balanse pr.					
Eiendeler	År..... (siste år) Hele kroner	År..... (forrige år) Hele kroner	Gjeld og egenkapital	År..... (siste år) Hele kroner	År..... (forrige år) Hele kroner
Omløpsmidler			Kortsiktig gjeld		
401 Kontanter			501 Leverandørgjeld (også til konsemselskap)		
402 Bankinnskudd og innestående på postgiro			502 Vekselsgjeld		
403 Aksjer og andeler			503 Kassakreditt		
404 Obligasjoner og andre verdipapirer			504 Byggelån		
405 Vekselfordringer			505 Skyldig skattetrekk og folketrygdavgift		
406 Kundefordringer			506 Skyldig merverdi- og investeringsavgift		
408 Andre kortsiktige fordringer			507 Andre skyldige offentlige avgifter		
409 Lager av råvarer og innkjøpte halvfabr.			508 Påløpne, ikke forfalne lønning- er, feriepenger, honorarer m.v.		
411 Lager av varer under tilvirkning			509 Påløpne, ikke forfalne gjeldsrenter		
412 Lager av ferdigvarer (egentilvirkede og kjøpte)			511 Påløpne, ikke utlignede skatter		
413 Forskudd til leverandører			512 Forskudd fra kunder		
Anleggsmidler			514* Garanti- og serviceforpliktelser		
422 Aksjer og andeler			515* Annen korts. gjeld, herunder korts. gjeld til konsemselskap		
423 Obligasjoner og andre verdipapirer			Langsiktig gjeld		
426 Lån til ansatte			522 Ihendehaverobligasjonslån		
427 Andre langsiktige fordringer			523 Pantelån		
428 Forskudd til leverandører			524 Ansvarlig lånekapital		
429 Patenter og lignende rettigheter			525 Annen langsiktig gjeld		
431 Goodwill			Betinget skattefrie avsetn., reserver		
432 Aktiverte kostnader			531 Miljøvernfond, markedsbearbeidingsfond m. v.		
433 Skip og andre fartøyer			532 Distriktsutbyggingsfond		
434 Andre transportmidler			534 Salgsgevinster, investerings- fond m.v.		
435 Maskiner, verktøy, inventar og lignende			535 Avsatt til åpringsavskrivning/ kontraksavskrivning		
436 Bygninger og bygningsmessige anlegg (ekskl. boliger)			536 Nedskrevet på varekontrakter		
437 Anlegg under utførelse			537 Lagerreserver		
438 Jord- og skogbrukslendinger			538 Andre betinget skattefrie avsetninger		
439 Tomter, gruver, steinbrudd, vannfall og andre grunnarealer			539 Konsolideringsfond		
441 Boliger (inkl. boligtomter)			Egenkapital		
450 Sum			543 Oppskrivningsfond, (bundet)		
			546 Egenkapital (fri)		
			550 Sum		
Tilleggsopplysninger om bevegelsen i egenkapitalen	551 Egenkapital (post 546) pr. 1/1				
	552 + Årets overskudd/underskudd før skatter (post 370 i resultatregnskapet)				
	554 + Privatkonto				
	555 + Skatter				
	560 = Egenkapital pr. 31/12 (post 546 i balansen)				

* I statistikken er post 514 omkodet til 513 og post 515 og 514.

Tilleggsopplysninger om varebeholdninger (herunder anlegg for salg) ved regnskapsårets slutt						
Beløpene oppgis i hele kroner		1	2	3	4	5
		Råvarer og innkjøpte halvfabr.	Innkjøpte handelsvarer	Varer under tilvirkning	Ferdig tilvirkede varer	Sum
601	Lager ifølge lister av ukurante varer til faktisk anskaffelsesverdi eller gjenanskaffelsesverdi på oppgjørstidspunktet eller tilsvarende tilvirkningsverdi					
602	+ Nedskrevet ukurante varer					
610	= Bokført verdi ukurante varer					
611	+ Lager ifølge lister av kurante varer til faktisk anskaffelsesverdi eller gjenanskaffelsesverdi på oppgjørstidspunktet eller tilsvarende tilvirkningsverdi					
620	= Bokført verdi av ukurante og kurante varer (tilsvarer postene 409, 411 og 412 i regnskapsskjemaets balanse)					
621	Lagerreserve (tilsvarer post 537 i regnsk.skj. balanse)					
622	+ Herav prisfallsrisiko					
630	Differanse					

Sted	Dato	
Underskrift	Henvendelse kan rettes til	Tittel, navn og telefonnummer

Statistisk Sentralbyrå

5 kontor
Postboks 8131 Dep, 0033 Oslo 1
Tlf. (02) * 41 38 20

Alminnelig regnskapsskjema

Udørligg tæuhtæplikt

Regnskapsstatistikk 1986

Frist for innsending
20. april 1987

2

Sammen med det utfylte skjemaet ber vi Dem legge ved årsberetning og årsregnskap med noter.

Fra			
Nærings-(kontor-)adresse			Syssestætte pr. 31.12.
Næringsvei		Bransje	
Differanse mellom skattemessige og bedriftsmessige av- og nedskrivninger			
101	Salgssum for avskrivbare driftsmidler solgt i inntektsåret/Bokført verdi ved uttak eller gaveoverføring		+
	a. Gevinst på avskrivbare driftsmidler (post 271 a)		+
	b. Tap på avskrivbare driftsmidler (post 281 a)		+
	c. Negativ saldo etablert i inntektsåret og som tas til inntekt/avregnes (saldoskjema post 8 + 13 c)		+
102	Av- og nedskrivninger overført fra saldoskjema kolonne I		+
	a. Bedriftsmessige avskrivninger (post 229)		+
	b. Negativ saldo etablert i inntektsåret til fremføring (saldoskjema post 13 a)(overføres post 330 a)		+
103	Tidligere kontraktsavskrivning på driftsmidler levert i år (saldoskjema post 3 e)		+
104	Nedskrivning på ikke-avskrivbare driftsmidler/næringsaksjer		+
105	Goodwill	Avskrivningssats %	Kostpris
			Nedskrevet verdi 1/3
106	Fordeling av kostpris på andre aktiverte kostnader		+
110	Sum		+
111	Økning/reduksjon av negativ anleggsreserve (Se rettledningen)		+
120	Differanse mellom skattemessige og bedriftsmessige av- og nedskrivninger (overføres post 321)		+

Tilleggsopplysninger – Tap på fordringer		Beløp i hele kroner
131	Tap på kundefordringer	
132	+ Tap på andre fordringer, herunder fordringer på konsernselskap, ansatte, aksjonærer m.v.	
133	+ Avsatt en bloc på kundefordringer, kundeveksler og diskonterte veksler ved regnskapsårets slutt	
140	Sum	
141	+ Avsatt en bloc på kundefordringer, kundeveksler og diskonterte veksler ved regnskapsårets begynnelse	
150	= Differanse	
151	+ Fradrag for inngått på tidligere nedskrevne fordringer	
160	Tap på fordringer (post 227 i resultatregnskapet)	

Resultatregnskap 19.....

Driftsinntekter og driftskostnader		Hele kroner	Ekstraordinære inntekter og kostnader		Hele kroner
201	Salgsinntekter av varer og tjenester		271	Vinning ved avgang (salg, erstatning, ekspropriasjon m.v.) av anleggsmidler (herunder driftsmidler)	
202	Spes. off. avgift for tilvirkede/solgte varer (ikke m.v.a.)(+)			a) Herav gevinst på avskrivbare driftsmidler kr.	
203	Spes. off. tilskudd for tilvirkede/solgte varer		272	Offentlige tilskudd som ikke er knyttet til produksjon/salg	
204	Aktiverte egne investeringsarbeider		273	Andre ekstraordinære inntekter	
205	Leieinntekter, fast eiendom		280	Sum ekstraordinære inntekter	
206	Provisjonsinntekter		281	Tap ved avgang (salg, erstatning, ekspropriasjon m.v.) av anleggsmidler (herunder driftsmidler)	
207	Andre driftsinntekter			a) Herav tap på avskrivbare driftsmidler kr.	
210	Sum driftsinntekter		282	Nedskrivning på anleggsmidler, jfr. aksjel. § 11-10, 3. ledd	
211	Forbruk av innkjøpte råvarer, innkjøpte halvfabrikata og handelsvarer				
212	Lønninger, feriepenge, honorarer m.v.		284	Andre ekstraordinære kostnader	
213	Honorarer m.v. utenfor tjenesteforhold		290	Sum ekstraordinære kostnader	
214	Arbeidsgiveravgift til folketrygden		300	Resultat av ekstraordinære inntekter og kostnader	
215	Pensjonskostnader og andre indirekte personalkostnader		310	Resultat før årsoppgjørdisposisjoner (postene 240, 270 og 300)	
216	Frakt og spedisjon vedr. salget			Årsoppgjørdisposisjoner	
217	Husleie, tomteleie, lys og varme		311	Oppskrivning av anleggsmidler	
218	Bilskostnader		312	Overført fra oppskrivningsfond	
219	Reise- og diettkostnader, bilgodtgjørelse		320	Overført fra betinget skattefrie fondsavsetninger, salgsgevinster og avsetning til konsolideringsfond:	
221	Provisjonskostnader			a) Gevinster og negativ saldo på avskrivbare driftsmidler kr	
222	Representasjonskostnader			b) _____ kr	
223	Kontingenter/Gaver			c) _____ kr	+
224	Garanti- og servicekostnader			Ekstraordinære skattemessig betinget av- og nedskrivninger (jfr. post 120)	+
225	Patent- og lisenskostnader		321	+
226	Andre driftskostnader (skal spesifiseres i hovedposter på eget bilag)		322	Avsetning til oppskrivningsfond	
227	Tap på fordringer		323	Oppskrivning benyttet til forhøyelse av aksjekapitalen	
228	Tillegg/fradrag for beholdningsendringer av varer i arbeid og ferdig egentilvirkede varer (+)(+)		330	Betinget skattefrie fondsavsetninger, salgsgevinster og avsetning til konsolideringsfond:	
229	Ordinære avskrivninger			a) Negativ saldo på avskrivbare driftsmidler kr	
230	Sum driftskostnader			b) _____ kr	
240	Driftsresultat			c) _____ kr	
	Finansinntekter og finanskostnader			d) _____ kr	+
241	Utdeling på aksjer og andeler i datterselskaper		331	Økning/nedgang nedskrivning varekontrakter	
242	Utdeling på andre aksjer og andeler		332	Økning/nedgang lagerreserver	
243	Renteinntekter fra selskap i samme konsern		333	Skatt på formue og inntekt	
244	Andre renteinntekter		340	Resultat av årsoppgjørdisposisjoner (311-333)	
245	Agio		350	Årsoverskudd/underskudd (310+340)	
246	Andre finansinntekter		351	Overført fra fri egenkapital	
250	Sum finansinntekter		352	Overført fra	
251	Rente til selskap i samme konsern		353	Avsatt til fri egenkapital	
252	Andre rentekostnader		354	Avsatt til reservefond	
253	Disagio		355	Udekket tap	
254	Andre finanskostnader		356	Forhøyelse av aksjekapital (med overskuddsmidler) ...	
260	Sum finanskostnader		357	Avsatt til utbytte	
270	Resultat av finansinntekter og finanskostnader				

Balanse pr.....					
Eiendeler	År	År	Gjeld og egenkapital	År	År
	(siste år)	(fornige år)		(siste år)	(fornige år)
	Hele kroner	Hele kroner		Hele kroner	Hele kroner
Omløpsmidler					
401 Kontanter			501 Kortsiktig gjeld		
402 Bankinnskudd og innestående på postgiro			Leverandørgjeld (også til konsernselskap)		
403 Aksjer og andeler			502 Vekselgjeld		
404 Obligasjoner og andre verdipapirer			503 Kassekreditt		
405 Vekselfordringer			504 Byggelån		
406 Kundefordringer			505 Skyldig skattetrekk og folketrygdavgift		
407 Kortsiktige fordringer på konsernselskap			506 Skyldig merverdi- og investeringsavgift		
408 Andre kortsiktige fordringer			507 Andre skyldige offentlige avgifter		
409 Lager av råvarer og innkjøpte halvfabrikata			508 Påløpne, ikke forfalne lønninger, feriepenge, honorarer m.v.		
411 Lager av varer under tilvirkning			509 Påløpne, ikke forfalne gjeldsrenter		
412 Lager av ferdigvarer (egentilvirkede og kjøpte)			511 Påløpne, ikke utlignede skatter		
413 Forskudd til leverandør			512 Forskudd fra kunder		
Anleggsmidler			513* Avsatt til utbytte		
421 Aksjer og andeler i datterselskaper			514* Garanti- og serviceforpliktelser		
422 Andre aksjer og andeler			515* Annen korts. gjeld herunder korts. gjeld til konsernselskap ..		
423 Obligasjoner og andre verdipapirer			Langsiktig gjeld		
424 Langsiktige fordringer på konsernselskap			521 Langsiktig gjeld til konsernselskap		
425 Lån til aksjonærer, styremedlemmer m.v.			522 Ihendehaverobligasjonslån		
426 Lån til ansatte			523 Pantelån		
427 Andre langsiktige fordringer			524 Ansvarlig lånekapital		
428 Forskudd til leverandører			525 Annen langsiktig gjeld		
429 Patenter og lignende rettigheter			Betinget skattefrie avsetn., reserver		
431 Goodwill			531 Miljøv.fond, markedsbearb.fond m.v.		
432 Aktiverte kostnader			532 Distriktsutbyggingsfond		
433 Skip og andre fartøyer			533 Utbyttereguleringsfond		
434 Andre transportmidler			534 Salgsgevinster på varige driftsmidler		
435 Maskiner, verktøy, inventar og lignende			535 Avsatt til åpningsavskriving/ kontraktavskriving		
436 Bygninger og bygningsmessige anlegg (ekskl. boliger)			536 Nedskrevet på varekontrakter ..		
437 Anlegg under utførelse			537 Lagerreserver		
438 Jord- og skogbruksseidommer			538 Andre betinget skattefrie avsetninger		
439 Tomter, gruver, steinbrudd, vannfall og andre grunnarealer			539 Konsolideringsfond		
441 Boliger (inkl. boligtomter)			Egenkapital		
442 Krav på aksjeinnskudd			541 Aksjekapital		
443 Egne aksjer			542 Reservefond		
450 Sum			543 Oppskrivningsfond (bundet) ...		
			544 Fri egenkapital eller udekket tap		
			550 Sum		

* I statistikken er post 513 omkodet til 545, post 514 til 513 og post 515 til 514.

Tilleggsopplysninger om varebeholdninger (herunder anlegg for salg) ved regnskapsårets slutt						
Beløpene oppgis i hele kroner		1	2	3	4	5
		Råvarer og innkjøpte halvfabr.	Innkjøpte handelsvarer	Varer under tilvirkning	Ferdig tilvirkede varer	Sum
601	Lager ifølge lister av ukurante varer til faktisk anskaffelsesverdi eller gjenanskaffelsesverdi på oppgjørstidspunktet eller tilsvarende tilvirkningsverdi					
602	+ Nedskrevet ukurante varer					
610	= Bokført verdi ukurante varer					
611	+ Lager ifølge lister av kurante varer til faktisk anskaffelsesverdi eller gjenanskaffelsesverdi på oppgjørstidspunktet eller tilsvarende tilvirkningsverdi					
620	= Bokført verdi av ukurante og kurante varer (tilsvarer postene 409,411 og 412 i regnskapsskjemaets balanse)					
621	Lagerreserve (tilsvarer post 537 i regnskapsskj. balanse)					
622	+ Herav prisfallsrisiko					
630	Differanse					

Sted	Dato		
Underskrift	Henvendelse kan rettes til	Tittel, navn og telefonnummer	

RETTLEDNING FOR UTFYLNING AV ALMINNELIG REGNSKAPSSKJEMA REGNSKAPSSTATISTIKK 1986

Hvem som skal gi oppgaver

Opggavene til regnskapsstatistikken innhentes i henhold til Stortingets vedtak av 29. november 1966 og kgl. res. av 13. januar 1967 gitt med hjemmel i lov av 25. april 1907. Dersom De mener at De ikke har plikt eller lovlig adgang til å gi oppgaver, kan De klage over pålegget innen 3 dager. Klageretten gjelder ikke spørsmålet om oppgaveplikten er rimelig eller nødvendig.

Alle foretak som får tilsendt skjema, har plikt til å sende inn oppgaver. Oppgavene er undergitt taushetsplikt. De vil bli nyttet bare til å utarbeide statistikk og vil bli oppbevart og eventuelt tilintetgjort på en betryggende måte.

Opggaven skal gis for det enkelte foretak, dvs. den minste juridiske enhet (aksjeselskap, andelslag, personlig næringsdrivende, ansvarlig selskap, kommanditt(aksje)selskap o.l.). Et konsern som får tilsendt skjema for flere selvstendige organiserte enheter, skal således gi særskilt oppgave for hvert enkelt selskap (lag).

Skjemaet til regnskapsstatistikken er utarbeidd som et felles regnskapsskjema for ligningsmyndighetene, Prisdirektoratet og Statistisk Sentralbyrå. Byrået har imidlertid utelatt enkelte spørsmål som ikke er av interesse for regnskapsstatistikken. I Rettledningen har Byrået gitt enkelte tilleggsforklaringer, dette er markert med en strek i margin.

Dersom det er sendt inn Alminnelig regnskapsskjema til ligningsmyndighetene, kan det sendes kopi av dette til Byrået, forutsatt at skjemaet er fullstendig utfyllt og at kopien er godt lesbar. Vi ber i så fall om at Byråets skjema returneres (ikke utfyllt) sammen med denne kopien. Bearbeidningen av skjemaet vil i Byrået foregå helt uavhengig av bearbeidningen hos ligningsmyndighetene. Som et ledd i bearbeidningen retter Byrået ofte henvendelser tilbake til foretaket. Det er derfor en fordel ut fra et saksbehandlingssynspunkt at foretaket sender eget skjema til Byrået og beholder en kopi av dette.

Sammen med det utfylte skjemaet ber vi Dem legge ved årsberetning og årsregnskap med noter. Dette vil være til stor hjelp ved Byråets videre arbeid slik at vi kan slippe å bry Dem med tilleggs spørsmål om sammenhenger som ikke fremgår direkte av regnskapsskjemaet, men som gjerne er forklart i årsberetningen.

Utfyllingen av skjemaet

Skjemaet må fylles ut så fullstendig og nøyaktig som mulig.

Av hensyn til den statistiske bearbeidning er det viktig at foretakene følger det oppstilte skjema og de retningslinjer som er gitt nedenfor. Interne leveranser mellom bedrifter i eget foretak tas ikke med i tallene.

Nyetablerte foretak skal gi åpningsbalanse i kolonnen for forrige år i balansen.

Foretak som ikke følger kalenderåret skal gi oppgave for det regnskapsåret som er avsluttet i perioden 1. april 1986–31. mars 1987.

Side 1 i regnskapsskjemaet

Opggaven over sysselsatte pr. 31. desember svarer til den opplysning som skal gis i årsberetningen i henhold til aksjelovens § 11-12, annet ledd. For foretak med avvikende regnskapsår brukes tall pr. avslutningsdato.

Differanse mellom skattemessige og bedriftsmessige av- og nedskrivninger

Differanse mellom skattemessige og bedriftsmessige av- og nedskrivninger skal beregnes på side 1 for overføring til post 321.

For en del av postene i oppstillingen skal det overføres beløp fra ligningsmyndighetenes skjema for saldoavskrivninger (RF-1084).

Postene 101–106 summeres ned i post 110. Negativt beløp viser at de skattemessige av- og nedskrivninger er større enn de bedriftsmessige (*meravskrivninger*). Handelsdepartementet har gitt anvisning på at akkumulerte meravskrivninger kan føres på det enkelte anleggsmiddel eller gruppe av anleggsmidler på eiendelssiden av balansen (aktivametoden), eller som en positiv anleggsreserve på balansens gjeld og egenkapitalside (passivametoden). I Byråets regnskapsskjema er det imidlertid nødvendig at meravskrivningene føres etter den tradisjonelle aktivametoden av hensyn til sammenliknbarheten i statistikken. Eventuell positiv anleggsreserve ført etter passivametoden, må derfor fordeles til fradrag på anleggsmidlene i balansen.

Positivt beløp i post 110 viser at de skattemessige av- og nedskrivninger er mindre enn de bedriftsmessige (*mindreavskrivninger*).

Når skattemessige meravskrivninger fra tidligere år er større enn årets mindreavskrivninger, kan mindreavskrivningene føres direkte ned i post 120 for overføring til post 321.

Hvor årets mindreavskrivninger overstiger tidligere års meravskrivninger, oppstår en *negativ anleggsreserve*. Den bedriftsmessige bokførte verdi på de avskrivbare driftsmidler vil her være mindre enn den skattemessige saldoverdi.

Regnskapsreglene tillater ikke at negativ anleggsreserve føres i balansen. Mindreavskrivningene må i slike tilfeller korrigeres i post 111 ved at den delen av mindreavskrivningene som er større enn tidligere års meravskrivninger trekkes fra her. Denne andel av årets mindreavskrivninger kommer etter dette ikke til inntekt i post 321.

Hvor negativ anleggsreserve reduseres eller bortfaller gjennom meravskrivninger, føres reduksjonen i post 111. Den del av meravskrivningene som overstiger negativ anleggsreserve, vil fremgå av post 120 og kommer til fradrag i post 321.

Tap på fordringer

Under postene 131 og 132 føres fordringer som anses tapt og under postene 133 og 141 tas med de beløp som ifølge regnskapet er avsatt en bloc ved regnskapsårets slutt og begynnelse.

Generelt om resultatregnskap og balanse

Resultatregnskapet og balansen på sidene 2 og 3 bygger i det vesentlige på aksjelovens §§ 11-5 og 11-6, ev. regnskapslovens §§ 17 og 18.

Hver gruppe av inntekts- og utgiftsposter, eiendeler- og gjeldsposter har en egen linje for eventuelle andre poster som ikke er tatt med i oppstillingen. Blir postene omfattende eller lite oversiktlige, legges ved egen spesifisering.

Side 2 i regnskapsskjemaet

Resultatregnskap

Post 201. Salgsinntekter av varer og tjenester

Posten skal omfatte verdien av varer og tjenester som er solgt i perioden. Frakter og spesielle offentlige avgifter skal være inkludert, mens returer, rabatter mv. skal være trukket fra. Salget føres ekskl. m.v.a., og interne transaksjoner mellom foretakets avdelinger tas ikke med.

Post 202. Spesielle offentlige avgifter for tilvirkede/solgte varer

Denne post omfatter de spesielle offentlige avgifter (særavgifter) som er inkludert i post 201. Posten trekkes fra i driftsinntektene.

Post 203. Spesielle offentlige tilskudd for tilvirkede/solgte varer

Under posten føres alle offentlige tilskudd som er motatt i regnskapsåret, som f.eks. subsidier, frakttilskudd o.l. Tollrefusjoner i skipsbyggingindustrien tas også med her. Andre tilskudd som investeringstilskudd, særskilt driftstilskudd, rentestøtte o.l. føres under post 272.

Post 204. Aktiverte egne investeringsarbeider

Posten omfatter den aktiverte verdi av arbeider av varig art på egne driftsbygninger, maskiner mv. som er utført av egne ansatte og/eller med egne materialer.

Post 207. Andre driftsinntekter

Her føres bl.a. andel inntekt ved deltagelse i ansvarlige selskaper (kommandittselskaper) hvis andel eiendeler og gjeld er fordelt på de enkelte poster i selskapets balanse. Hvis slike andeler behandles som »Aksjer og andeler» (post 403/421/422), skal andel overskudd føres under »Finansinntekter».

Post 211. Forbruk av innkjøpte råvarer, innkjøpte halvfabrikata og handelsvarer

For handelsbedrifter omfatter denne post solgte varers inntakskost for omsetningen under post 201.

Her føres også forbruk av elektrisk kraft i forbindelse med produksjonen når dette utgjør en betydelig produksjonsfaktor; ellers kan det inkluderes i post 217.

Kjøp av fremmedytelser (leiarbeide o.l.) skal føres under post 226.

Post 212. Lønninger, ferielønn, honorarer mv.

Her føres opp enhver form for lønnsgodtgjørelse i tjenesteforhold, også godtgjørelse til styre-, representantskaps- og bedriftsforsamlingsmedlemmer.

Honorarer og andre godtgjørelser utenfor tjenesteforhold til mottakere både i og utenfor næringsvirksomhet (f.eks. revisorhonorarer, teknisk og juridisk bistand) tas med under post 213.

Refusjon fra trygdekassen av sykepenger og arbeidsgiveravgift i forbindelse med sykkelønsordningen skal føres til fradrag under henholdsvis post 212 og 214. Til fradrag under post 212 kommer også refusjon for femte ferieuke. Post 212 skal også omfatte lønn ved egne investeringsarbeider og avsetning til tantieme i forbindelse med årsoppgjøret.

Post 215. Pensjonskostnader og andre indirekte personal-kostnader

Samtlige utgifter til pensjonering av de ansatte blir å føre opp under denne post. Som pensjonsutgifter regnes løpende pensjonsutbetalinger til fratrudd personale, ordinære årlige premiebetaling, innbetalinger til premiefond og pensjonsreguleringsfond, avsetninger og tilskudd til pensjonsfond, også det som avsettes under årsoppgjøret.

Her tas også med arbeidsgiverens andel av premie til syke-, gruppelivs- og ulykkesforsikring opprettet ved tariff- eller arbeidsavtale. Har bedriften betalt arbeidstakeres andel av premie til slik forsikring uten trekk i lønn, tas denne andel med i post 212.

Dessuten føres under denne post (215) personalgaver, kostnader for fri kantine, kurs, feriehjem, tjenesteboliger, bedriftsidrettslag o.l. i den utstrekning kostnadene er fradragberettiget.

Post 216. Frakt og spedisjon vedrørende salget

Her skal i k k e tas med kostnader ved transport med egne transportmidler.

Post 217. Husleie, tomteleie, lys og varme

Posten omfatter kostnader til husleie, herunder også beregnet husleie i egen eiendom.

Forbruk av energi og elektrisk kraft i forbindelse med produksjonen kan føres under post 211 når dette utgjør en betydelig produksjonsfaktor.

Post 218. Bilkostnader

Ordinære avskrivninger på egne biler føres i post 229. Lønn til egne sjåfører og egne bilreparatører tas med under post 212.

Bilgodtgjørelse føres opp under post 219.

Post 221. Provisjonskostnader

Her skal føres opp provisjoner og kommisjoner til agenter, kommisjonærer og andre selvstendige næringsdrivende som er pålagt regnskapsplikt.

Post 224. Garanti- og servicekostnader

Her føres kostnader for service og garantiytelser. Ved avsetning ved regnskapsårets slutt til dekning av beregnede service- og garantikostnader etter inngåtte avtaler, må avsetninger ved årets begynnelse tilbakeføres.

Post 225. Patent- og lisenskostnader

Her føres opp kostnader til patenter og lisenser i forbindelse med egen produksjon.

Post 226. Andre driftskostnader

Her skal føres alle øvrige drifts-, salgs- og administrasjonskostnader som ikke er spesifisert som egne poster i skjemaet.

Post 227. Tap på fordringer

Det vises til avsnitt om tilleggsopplysninger på side 1 i skjemaet. Posten omfatter netto tap på fordringer.

Avsetning til dekning av tap ved endossementsansvar for diskonterte vekslar tas med i balansen under post 538.

Post 228. Tillegg/fradrag for beholdningsendringer av varer i arbeid og ferdig egentilvirkede varer

Under denne posten skal bare føres egne varer. Innkjøpte halvfabrikata og handelsvarer skal føres under post 211.

Beholdningsnedgang vil her øke driftskostnadene, mens en beholdningsøkning vil redusere driftskostnadene.

Post 229. Ordinære avskrivninger

Ordinære bedriftsmessige avskrivninger føres i denne posten og overføres til post 102a.

Post 246. Andre finansinntekter

Her inngår også gevinst ved salg av verdipapirer.

Post 254. Andre finanskostnader

Her føres opp tap på salg av verdipapirer og kostnader ved factoring.

Post 272. Offentlige tilskudd som ikke er knyttet til produksjon/salg

Det henvises til forklaringen til post 203.

Post 273. Andre ekstraordinære inntekter

Her føres aksjonærbidrag mottatt i inntektsåret.

Post 282. Nedskrivning på anleggsmidler

Denne post omfatter nedskrivninger på anleggsmidler når den virkelige verdi av anleggsmidlet er lavere enn den verdi det kan føres opp med etter anskaffelseskostnader og avskrivningsplan, og når dette ikke skyldes årsaker som antas å være forbigående, jfr. aksjelovens § 11-10, tredje ledd, ev. regnskapslovens § 21, tredje ledd.

Post 311. Oppskrivning av anleggsmidler

Posten omfatter oppskrivninger av anleggsmidler som anses å ha en verdi som vesentlig overstiger det beløp de er oppført med i forutgående balanse, når dette ikke skyldes forbigående forhold. Det vises til aksjelovens § 11-10, fjerde ledd, ev. regnskapslovens § 21, fjerde ledd, om hva oppskrivningsbeløpet kan brukes til.

Post 320. Overført fra betinget skattefrie fond mv.

Her spesifiseres overføringer fra de avsetninger som i balansen er ført opp under postene 531 — 535 og 539.

Post 321. Ekstraordinære skattemessig betinget av- og nedskrivninger

Her føres alle ekstraordinære skattemessige av- og nedskrivninger. I alminnelighet vil dette tilsvare det beløp som fremkommer i post 120. Det vises til avsnittet Differanse mellom skattemessige og bedriftsmessige av- og nedskrivninger, side 1.

Post 330. Betinget skattefrie fondsavsetninger mv.

Her føres årets avsetninger til konsolideringsfond, distriktutbyggingsfond mv. Videre føres her negativ saldo som fremføres vedrørende avskrivbare driftsmidler, gevinst på næringsaksjer, næringsstomt, ikke avskrivbar arbeider- og funksjonær bolig, samt kontraktsavskrivninger. Beløpene skal i balansen føres i postene 531—535 og 539.

Avsetning til pensjonsfond skal føres under post 215, garantiavsetning post 224 og klassifikasjonsfond post 226.

Post 331. Økning/nedgang nedskrivning varekontrakter

Tilbakeført tidligere nedskrivning tas med ved beregning av årets nedskrivning slik at netto nedskrivning kommer frem.

Post 332. Økning/nedgang lagerreserver

Posten skal stemme med endringen i balansepost 537. Se forøvrig merknader til post 620.

Side 3 i regnskapsskjemaet

Balanse

I samsvar med aksjelovens § 11—4, ev. regnskapslovens § 18 er eiendelene delt inn i omløpsmidler og anleggsmidler. Med anleggsmidler menes eiendeler bestemt til varig eie eller bruk for virksomheten. Andre eiendeler er omløpsmidler. Fordringer anses som omløpsmidler når det er avtalt eller forutsatt at fordringene skal betales innen et år etter regnskapsårets utløp.

Post 403/421/422. Aksjer og andeler

Disse poster omfatter også andeler i andre selskaper med begrenset ansvar som likestilles med aksjeselskaper.

Andeler i ansvarlige selskaper (herunder kommandittselskaper) skal innarbeides i de respektive poster i eierselskapets resultatregnskap og balanse. Hvis slike andeler behandles som » Aksjer og andeler » skal ev. overskudd/underskudd føres som finansielle poster i resultatregnskapet.

Post 405/406/408/413/426/427/428. Fordringer

Alle fordringer må føres opp med nettobeløp etter fradrag av avsetninger en bloc til dekning av forventede tap på fordringer.

Post 409/411/412. Varebeholdning

Her føres beholdningsverdiene i samsvar med aksjelovens § 11-9, ev. regnskapslovens § 20 uten fradrag for lagerreserver, jfr. post 537.

Post 411 omfatter arbeid under utførelse ved regnskapsårets utløp, jfr. post 437 for anlegg under utførelse.

Post 412 omfatter lager av ferdigvarer, både egentilvirkede og kjøpte.

Post 431. Goodwill

Bare ervervet goodwill føres opp i balansen, jfr. aksjelovens § 11—11, tredje ledd, ev. regnskapslovens § 21, sjette ledd.

Post 432. Aktiverte kostnader

Her føres kostnader som er aktivert fordi det ved disse kostnader anses ervervet vesentlige verdier. Posten omfatter også kostnader (herunder kapitalrabatt) ved opptak av langsiktige lån og kurstap ved slike lån, jfr. aksjelovens § 11-11, fjerde og femte ledd, ev. regnskapslovens § 21, sjuende og åttende ledd.

Post 505. Skyldig skattetrekk og folketrygdavgift

Posten omfatter skatt trukket av lønnsutbetalinger til ansatte.

Under denne post føres også skyldig bidragstrekk.

Post 511. Påløpne, ikke utlignede skatter

Her tas med den skatt som kan ventes utlignet på formue og inntekt ved første ligning etter regnskapsårets slutt. Skattegjeld føres opp under post 515.

Post 513. Utbytte

Her føres utbytte som er foreslått, men ennå ikke vedtatt av generalforsamlingen.

Post 515. Annen kortsiktig gjeld, herunder kortsiktig gjeld til konsernselskap

Her føres bl.a. kortsiktige lån, likviditetslån, første års avdrag på pantelån, avsetning til klassifikasjonsfond, skattegjeld. Leverandørgjeld til konsernselskap skal føres under post 501.

Post 523. Pantelån

Posten skal også omfatte pantegjeld til konsernselskap. Første års avdrag på pantelån tas med under post 515.

Post 534. Salgsgevinster, investeringsfond mv.

Her føres også negativ saldo på avskrivbare driftsmidler.

Post 537. Lagerreserver

Lagerreserve er differansen mellom den høyeste verdi varelageret kan føres opp med etter aksjelovens bestemmelser i § 11-9, ev. regnskapslovens bestemmelser i § 20, og den verdi varelageret faktisk er verdsatt til.

Post 538. Andre betinget skattefrie avsetninger

Eventuelle skattemessige meravskrivninger (positiv anleggsreserve) skal fordeles til fradrag på anleggsmidlene i balansen. Det vises til avsnittet Differanse mellom skattemessige og bedriftsmessige av- og nedskrivninger, side 1.

Post 541-546. Egenkapital

For aksjeselskap, andelslag o.l. skal postene oppgis etter disponering av årets overskudd. Hvis ikke disponeringen er endelig vedtatt av generalforsamlingen, skal styrets forslag brukes.

For personlige firmaer, ansvarlige selskaper o.l. skal bevegelsen i egenkapitalen spesifiseres under postene 551-560. Post 555 skal omfatte skatt til stat og kommune utenom eiendomsskatt. Posten skal også omfatte eiers andel til folkestrygden. Under post 554 Privatkonto kan også føres utbytte til kommandittister og komplementar i kommandittelskap.

Andelskapital tas med under post 541.

Side 4 i regnskapsskjemaet

Tilleggsopplysninger om varebeholdninger**Post 620. Bokført verdi av ukurante og kurante varer**

Bokført verdi av ukurante varer (post 610) utgjør verdien etter nedskrivning for ukurans. Bokført verdi av kurante varer (post 611) utgjør verdien før det er foretatt nedskrivninger (f.eks. for risiko for prisfall).

Kolonne 1 skal stemme med post 409 i balansen, kolonne 2 og 4 med post 412 og kolonne 3 med post 411.

Post 630. Differanse

Posten omfatter lagerreserver utover det beløp som beholdningene er nedskrevet p.g.a. risiko for prisfall.

REGNSKAPSPOSTENE PÅ ENGELSK
THE ACCOUNTING ITEMS IN ENGLISH

Postnr. i skjemaet Item no. in the ques- tionnaire	RESULTATREGNSKAP	PROFIT AND LOSS ACCOUNT
210	1. Sum driftsinntekter	Total operating income
201	Salgsinntekter av varer og tjenester	Sales income of goods and services
202	Spes. off. avgifter for tilvirkede/solgte varer (ikke mva.)	Special government taxes (except VAT) for produced/sold goods
203	Spes. off. tilskudd for tilvirkede/solgte varer	Special government subsidies for produced/sold goods
204	Aktiverte egne investeringsarbeider	Capitalized investments
205	Leieinntekter, fast eiendom	Income at rent, real property
206	Provisjonsinntekter	Commission income
207	Andre driftsinntekter	Other operating income
230	2. Sum driftskostnader	Total operating expenditure
211	Forbruk av innkjøpte råvarer, innkjøpte halvfabrikata og handelsvarer	Expenditure of purchased raw materials, purchased semi-manufactures and goods intended for resale
212	Lønninger, ferielønn, honorarer mv.	Wages and salaries etc.
213	Honorarer mv. utenfor tjenesteforhold	Fees to auditor etc. and other not employed
214	Arbeidsgiveravgift til folketrygden	National insurance premium
215	Pensjonskostnader og andre indirekte personalkostnader	Pension payments and indirect staff expenditure
216	Frakt og spedisjon vedr. salget	Outgoing freight and forward costs
217	Husleie, tomteleie, lys og varme	Rent, electrical energy and fuel
218	Bilkostnader	Expenditure on own vehicles
219	Reise- og diettkostnader, bilgodtgjørelse	Travelling and subsistence allowances
221	Provisjonskostnader	Commission expenditure
222	Representasjonskostnader	Entertainment allowances
223	Kontingenter/gaver	Subscriptions/donations
224	Garanti- og servicekostnader	Guarantee and service work expenditure
225	Patent- og lisenskostnader	Patent and licence fee
226	Andre driftskostnader	Other operating expenditure
227	Tap på fordringer	Loss on accounts receivable
228	Tillegg/fradrag for beholdningsendringer av varer i arbeid og ferdig egentilvirkede varer	Addition/deduction for changes in stock (goods in process and finished goods from own production)
229	Ordinære avskrivninger	Ordinary depreciation
240	3. Driftsresultat	Operating result
250	4. Sum finansinntekter	Total financial income
241	Utdeling på aksjer og andeler i datterselskaper	Dividends received from subsidiaries
242	Utdeling på andre aksjer og andeler	Dividends received from others
243	Renteinntekter fra selskaper i samme konsern	Interest received from group companies
244	Andre renteinntekter	Interest received from others
245	Agio	Profit on agio
246	Andre finansinntekter	Other financial income
260	5. Sum finanskostnader	Total financial expenditure
251	Renter til selskaper i samme konsern	Interest paid to group companies
252	Andre rentekostnader	Interest paid to others
253	Disagio	Loss on agio
254	Andre finanskostnader	Other financial costs
270	6. Resultat av finansinntekter og finanskostnader	Financial items, net

Postnr.		
280	7. Sum ekstraordinære inntekter	Total extraordinary income
271	Vinning ved avgang av anleggsmidler (salg, erstatning, ekspropriasjon mv.)	Profit on sale (expropriation) of fixed assets
272	Offentlig tilskudd som ikke er knyttet til produksjon/salg	Government subsidies without reference to production/sales
273	Andre ekstraordinære inntekter	Other extraordinary income
290	8. Sum ekstraordinære kostnader	Total extraordinary expenditure
281	Tap ved avgang av anleggsmidler (salg, erstatning, ekspropriasjon mv.)	Loss on sale (expropriation) of fixed assets
282	Nedskrivning på anleggsmidler	Fixed assets written down
284	Andre ekstraordinære kostnader	Other extraordinary expenditure
300	9. Resultat av ekstraordinære inntekter og kostnader	Extraordinary items, net
310	10. Resultat før årsoppgjørdisposisjoner	Net profit before year-end adjustments
	Årsoppgjørdisposisjoner:	Year-end adjustments:
311	Oppskrivning av anleggsmidler	Revaluation of fixed assets
312	Overført fra oppskrivningsfond	Transferred from revaluation fund
320	Overført fra:	Transferred from:
314	miljøvernfond, markedsbearbeidingsfond mv.	environment protection fund, marketing fund etc.
315	distriktsutbyggingsfond	regional development fund
316	utbyttereguleringsfond	dividends regulation fund
317	salgsgevinster	profit on sale of fixed assets
318	åpningsavskrivning/kontraktsavskrivning	initial depreciation carried forward/contract depreciation
319	andre bet. skattefrie avsetninger	other conditional tax-free allocations
313	konsolideringsfond	consolidation fund
321	Ekstraordinære skattemessig betinget av- og nedskrivninger	Extraordinary tax-conditioned depreciation
322	Avsetning til oppskrivningsfond	Transferred to revaluation fund
323	Oppskrivning benyttet til forhøyelse av aksjekapitalen	Writings up of share capital
330	Avsetning til:	Transferred to:
324	miljøvernfond, markedsbearbeidingsfond mv.	environment protection fund, marketing fund etc.
325	distriktsutbyggingsfond	regional development fund
327	salgsgevinster	profit on sale of fixed assets
328	kontraktsavskrivning	contract depreciation
329	andre bet. skattefrie avsetninger	other conditional tax-free allocations
334	konsolideringsfond	consolidation fund
331	Økning/nedgang nedskrivning varekontrakter	Increase/decrease in trade contracts written down
332	Økning/nedgang lagerreserver	Increase/decrease in stock reserves
333	Skatt på formue og inntekt (i ikke-personlige selskaper)	Capital and income tax (in incorporated enterprises)
340	11. Resultat av årsoppgjørdisposisjoner	Year-end adjustments
350, 370	12. Årsoverskudd/-underskudd	The year's profit/loss
351	Overført fra fri egenkapital	Transferred from distributable equity
352	Overført fra bundet egenkapital	Transferred from reserve fund etc.
353, 370 (-554, 555)	Avsatt til fri egenkapital	Transferred to distributable equity
354	Avsatt til reservefond	Transferred to reserve fund
355	Udekket tap	Uncovered loss
356	Forhøyelse av aksjekapital (med overskuddsmidler)	Increase of share capital (by surplus disposed)
357	Avsatt til: utbytte etterskudd	Transferred to: dividends after-payment
554	Privatkonto	Private account
555	Skatter i personlige og ansvarlige selskaper	Taxes for unincorporated enterprises

BALANSE		BALANCE SHEET	
Post- nr.	<u>Eiendeler</u>		<u>Assets</u>
400	1. Omløpsmidler		Current assets
401	Kontanter		Cash in hand
402	Bankinnskudd og innestående på postgiro		Bank and post giro account
403	Aksjer og andeler		Shares
404	Obligasjoner og andre verdipapirer		Bonds and other securities
405	Vekselfordringer		Notes receivable
406	Kundefordringer		Accounts receivable from customers
407	Kortsiktige fordringer på konsernselskaper		Claims on group companies
408	Andre kortsiktige fordringer		Other accounts receivable
409	Lager av råvarer og innkjøpte halvfabrikata		Stock of raw materials and purchased semi-manufactures
411	Lager av varer under tilvirkning		Stock of goods in process
412	Lager av ferdigvarer (egentilvirkede og kjøpte)		Stock of finished goods
413	Forskudd til leverandører		Advance to suppliers
420	2. Anleggsmidler		Fixed assets
421	Aksjer og andeler i datterselskaper		Shares in subsidiaries
422	Andre aksjer og andeler		Other shares
423	Obligasjoner og andre verdipapirer		Bonds and other securities
424	Langsiktige fordringer på konsernselskaper		Long-term claims on group companies
425	Lån til aksjonærer, styremedlemmer mv.		Loans to shareholders etc.
426	Lån til ansatte		Loans to employees
427	Andre langsiktige fordringer		Other accounts receivable
428	Forskudd til leverandører		Advance to suppliers
429	Patenter og liknende rettigheter		Patents and similar rights
431	Goodwill		Goodwill
432	Aktiverte kostnader		Capitalized expenditures
433	Skip og andre fartøyer		Ships
434	Andre transportmidler		Other vehicles
435	Maskiner, verktøy, inventar og liknende		Machinery, equipment and the like
436	Bygninger og bygningsmessige anlegg (ekskl. boliger)		Buildings (excl. dwellings)
437	Anlegg under utførelse		Plant under construction
438	Jord- og skogbrukseieendommer		Land and forestry properties
439	Tomter, gruver, steinbrudd, vannfall og andre grunnarealer		Building sites, mines, stone quarryings, waterfalls and other real properties
441	Boliger (inkl. boligtomter)		Dwellings
442	Krav på aksjeinnskudd		Unpaid share subscriptions
443	Egne aksjer		Treasury stock
450	3. Totalkapital		Total capital

Post- nr.	Gjeld og egenkapital	Liabilities and equity
	<u>Gjeld og egenkapital</u>	<u>Liabilities and equity</u>
500	4. Kortsiktig gjeld	Short-term liabilities
501	Leverandørgjeld	Debt to suppliers
502	Vekselgjeld	Notes payable
503	Kassekreditt	Cash credit (bank overdraft)
504	Byggelån	Building loans
505	Skyldig skattetrekk og folketrygdavgift	Unpaid payroll tax and national insurance premium
506	Skyldig merverdi- og investeringsavgift	Unpaid value added tax and investment tax
507	Andre skyldige offentlige avgifter	Other unpaid government taxes
508	Påløpne, ikke forfalne lønninger, ferie- penger, honorarer mv.	Wages etc. due, not yet assessed
509	Påløpne, ikke forfalne gjeldsrenter	Interests due, not yet assessed
511	Påløpne, ikke utliknede skatter	Taxes due, not yet assessed
512	Forskudd fra kunder	Advance from customers
513 ¹	Avsatt til utbytte	Allocation to dividends
514 ¹	Garanti- og serviceforpliktelser	Guarantee and service commitments
515 ¹	Annen kortsiktig gjeld, herunder korts. gjeld til konsernselskaper	Other short-term liabilities, incl. short- term debt to group companies
520	5. Langsiktig gjeld	Long-term liabilities
521	Langsiktig gjeld til konsernselskaper	Long-term debt to group companies
522	Ihendehaverobligasjonslån	Bearer bond loan
523	Pantelån	Mortgage debt
524	Ansvarlig lånekapital	Liable loan-capital
525	Annen langsiktig gjeld	Other long-term liabilities
530	6. Betinget skattefrie avsetn., reserver	Conditional tax-free allocations, reserves
531	Miljøvernfornd, markedsbearbeidingsfond mv.	Environment protection fund, marketing fund etc.
532	Distriktsutbyggingsfond	Regional development fund
533	Utbyttereguleringsfond	Dividends regulation fund
534	Salgsgevinster på varige driftsmidler	Sales profit on fixed assets
535	Avsatt til åpningsavskrivning/kontraktsav- skrivning	Allocations to initial depreciation/contract depreciation
536	Nedskrevet på varekontrakter	Written-down on trade contracts
537	Lagerreserver	Stock reserves
538	Andre betinget skattefrie avsetninger	Other conditional tax-free allocations
539	Konsolideringsfond	Consolidation fund
540	7. Egenkapital	Equity
541	Aksjekapital	Share capital
542	Reservefond	Reserve fund
543	Oppskrivningsfond	Revaluation fund
544	Fri egenkapital i ikke-personlige selskaper	Distributable equity in incorporated enterprises
546	Egenkapital (fri) i personlige selskaper	Distributable equity in unincorporated enterprises
550	8. Totalkapital	Total capital

¹ From 1985, in the statistics, the items are renumerated to correspond with previous years; from no. 513 to 545, from no.514 to 513 and from no. 515 to 514.

FINANSIERINGSANALYSE

Tilførsel

1. Resultat før årsoppgjørdisposisjoner
2. Skatt på formue og inntekt (i ikke-personlige selskaper)
3. Ordinære avskrivninger og ekstraordinære nedskrivninger
4. Utbytte/privatkonto inkl. skatter
5. Ny egenkapital tilført utenfra
6. Egenfinansiering
7. Fra langsiktig gjeld
8. Langsiktig kapitaltilførsel

Anvendelse

9. Verdipapirer
10. Varige driftsmidler
11. Andre anleggsmidler
12. Langsiktig kapitalanvendelse

Endring i arbeidskapitalen

ANVENDELSE AV INNTEKTEN

1. Forbruk av varer
2. Lønninger, ferielønn, honorarer mv. i tjenesteforhold
3. Arbeidsgiveravgift, pensjonskostnader mv.
4. Ordinære avskrivninger
5. Finanskostnader
6. Øvrige kostnader
7. Resultat før årsoppgjørdisposisjoner

SOURCE AND APPLICATION OF FUNDS

Source of funds

Net profit before year-end adjustments
 Capital and income tax (in incorporated enterprises)
 Ordinary and extraordinary depreciations
 Dividends/private account incl. taxes
 Externally supplied equity
 Self financing
 Increase in long-term liabilities
 Total source of funds

Application of funds

Increase in shares
 Increase in fixed tangible assets
 Increase in other fixed assets
 Total investment of capital

Change in working capital

APPLICATION OF THE INCOME

Expenditure of materials and goods
 Wages and salaries etc. to employees
 National insurance premium, pension payments etc.
 Ordinary depreciations
 Financial expenditures
 Other expenditures
 Net profit before year-end adjustments

DEFINISJONER AV NØKKELTALL

1. Tallet på foretak	=	Tallet på oppgavegivere
2. Sysselsetting	=	Regnes pr. 31.12. eller pr. regnskapsavslutningsdato
3. Salgsinntekter	=	Salgsinntekter av varer og tjenester
4. Salgsinntekter pr. sysselsatt	=	$\frac{\text{Salgsinntekter av varer og tjenester}}{\text{Sysselsetting}}$
5. Driftsresultat pr. sysselsatt	=	$\frac{\text{Driftsresultat}}{\text{Sysselsetting}}$
6. Resultat før årsoppgjør- disposisjoner pr. syss.	=	$\frac{\text{Resultat før årsoppgjørdisposisjoner}}{\text{Sysselsetting}}$
7. Totalrentabilitet før skatt	=	$\frac{\text{Resultat før årsoppgjørdisposisjoner} + \text{rentekostnader}}{\text{Gjennomsnittlig total kapital}}$
8. Totalrentabilitet etter skatt	=	$\frac{\text{Resultat før årsoppgjørdisposisjoner} + \text{rentekostnader} - \text{skatt}^2}{\text{Gjennomsnittlig total kapital}}$
9. Egenkapitalrentabilitet	=	$\frac{\text{Resultat før årsoppgjørdisposisjoner} - \text{skatt}^2}{\text{Gjennomsnittlig egenkapital}^1}$
10. Driftsresultatgrad	=	$\frac{\text{Driftsresultat før ordinære avskrivninger}}{\text{Driftsinntekter}}$
11. Netto driftsresultatgrad	=	$\frac{\text{Driftsresultat}}{\text{Driftsinntekter}}$
12. Resultatgrad	=	$\frac{\text{Resultat før årsoppgjørdisposisjoner} + \text{rentekostnader}}{\text{Salgsinntekter av varer og tjenester}}$
13. Netto resultatgrad	=	$\frac{\text{Resultat før årsoppgjørdisposisjoner} - \text{skatt}^2}{\text{Salgsinntekter av varer og tjenester}}$
14. Kapitalens omløpshastighet	=	$\frac{\text{Salgsinntekter av varer og tjenester}}{\text{Gjennomsnittlig total kapital}}$
15. Gjeldsrentegrad	=	$\frac{\text{Rentekostnader}}{\text{Resultat før årsoppgjørdisposisjoner} - \text{skatt}^2 + \text{rentekostnader}}$
16. Utdelingsforhold	=	$\frac{\text{Utbytte}}{\text{Resultat før årsoppgjørdisposisjoner} - \text{skatt}^2}$
17. Egenkapitalandel pr. 31.12.	=	$\frac{\text{Egenkapital}^1 \text{ pr. 31.12.}}{\text{Total kapital pr. 31.12.}}$

¹ Inkl. 50 prosent av betinget skattefrie avsetninger og reserver. ² Gjelder bare skatt i ikke-personlige selskaper.

18. Egenkapitalandel pr. 1.1.	=	$\frac{\text{Egenkapital}^1 \text{ pr. 1.1.}}{\text{Totalkapital pr. 1.1.}}$
19. Likviditetsgrad 1	=	$\frac{\text{Omløpsmidler pr. 31.12.}}{\text{Kortsiktig gjeld pr. 31.12.}}$
20. Likviditetsgrad 2	=	$\frac{\text{Omløpsmidler - varebeholdninger pr. 31.12.}}{\text{Kortsiktig gjeld pr. 31.12.}}$
21. Anleggsdekning	=	$\frac{(\text{Langsiktig gjeld} + \text{skattefrie avsetn., reserver} + \text{egenkapital}) \text{ pr. 31.12}}{\text{Anleggsmidler pr. 31.12.}}$
22. Arbeidskapitalens andel av totalkapitalen	=	$\frac{(\text{Omløpsmidler} - \text{kortsiktig gjeld}) \text{ pr. 31.12.}}{\text{Totalkapital pr. 31.12.}}$
23. Gjennomsnittlig rente på fremmedkapital	=	$\frac{\text{Rentekostnader}}{\text{Gjennomsnittlig gjeld (kort- og langsiktig)}}$
24. Gjennomsnittlig kredittid	=	$\frac{\text{Gjennomsnittlig kundefordringer mv.}^2}{\text{Salgsinntekter av varer og tjenester}^3} \cdot 360$
25. Varelagerets om- løpshastighet	=	$\frac{\text{Forbruk av varer}}{\text{Gjennomsnittlig varebeholdning}}$
26. Arbeidskapitalen i prosent av omsetningen	=	$\frac{(\text{Omløpsmidler} - \text{kortsiktig gjeld}) \text{ pr. 31.12.}}{\text{Salgsinntekter av varer og tjenester}}$
27. Langsiktig finan- sieringsforhold	=	$\frac{(\text{Langsiktig gjeld} + \text{skattefrie avsetn., reserver} + \text{egenkapital}) (31.12. - 1.1.)}{\text{Anleggsmidler (31.12. - 1.1.)}}$
28. Gjennomsnittlig leverandør- kredittid	=	$\frac{\text{Gjennomsnittlig leverandør- og vekselgjeld}^2}{\text{Innkjøp av varer}^3} \cdot 360$
29. Selvfinsierings- grad	=	$\frac{\text{Resultat før årsoppgj. disp. - skatt}^4 + \text{ord. avskrivn.} + \text{nedskrivn.} - \text{utbytte}}{\text{Varige driftsmidler (31.12. - 1.1.)} + \text{sum av- og nedskrivninger} - \text{oppskrivninger}}$

¹ Se note 1, side 157. ² Medregnet merverdiavgift. ³ Ikke medregnet merverdiavgift. ⁴ Se note 2, side 157.

DEFINITIONS OF PRINCIPAL MEASURES AND RATIOS

1. Number of enterprises	=	See Summary in English, page 16.
2. Number of persons engaged	=	Persons engaged 31 December (or latest day) in the accounting year
3. Sales	=	Sales income of goods and services
4. Sales per person engaged	=	$\frac{\text{Sales income of goods and services}}{\text{Persons engaged}}$
5. Operating result per person engaged	=	$\frac{\text{Operating result}}{\text{Persons engaged}}$
6. Net profit before year-end adjustments per person engaged	=	$\frac{\text{Net profit before year-end adjustments}}{\text{Persons engaged}}$
7. Return on capital before taxes	=	$\frac{\text{Net profit before year-end adjustments} + \text{interest on debts}}{\text{Average total capital}}$
8. Return on capital after taxes	=	$\frac{\text{Net profit before year-end adjustments} + \text{interest on debts} - \text{taxes}^2}{\text{Average total capital}}$
9. Return on equity	=	$\frac{\text{Net profit before year-end adjustments} - \text{taxes}^2}{\text{Average equity}^1}$
10. Operating profit margin	=	$\frac{\text{Operating result before ordinary depreciations}}{\text{Operating income}}$
11. Net operating profit margin	=	$\frac{\text{Operating result}}{\text{Operating income}}$
12. Profit margin	=	$\frac{\text{Net profit before year-end adjustments} + \text{interest on debts}}{\text{Sales}}$
13. Net profit margin	=	$\frac{\text{Net profit before year-end adjustments} - \text{taxes}^2}{\text{Sales}}$
14. Capital turnover	=	$\frac{\text{Sales}}{\text{Average total capital}}$
15. Interest margin	=	$\frac{\text{Interest on debts}}{\text{Net profit before year-end adjustments} - \text{taxes}^2 + \text{interest on debts}}$
16. Pay-out ratio	=	$\frac{\text{Dividends}}{\text{Net profit before year-end adjustments} - \text{taxes}^2}$

¹ Incl. 50 per cent of conditional tax-free allocations and reserves. ² Only taxes in incorporated enterprises.

17. Equity in per cent of total capital 31 Dec.	=	$\frac{\text{Equity}^1 \text{ 31 Dec.}}{\text{Total capital 31 Dec.}}$
18. Equity in per cent of total capital 1 Jan.	=	$\frac{\text{Equity}^1 \text{ 1 Jan.}}{\text{Total capital 1 Jan.}}$
19. Bankers ratio	=	$\frac{\text{Current assets 31 Dec.}}{\text{Short-term liabilities 31 Dec.}}$
20. Acid test	=	$\frac{\text{Current assets - goods in stock 31 Dec.}}{\text{Short-term liabilities 31 Dec.}}$
21. Long-term capital in relation to fixed assets	=	$\frac{\text{Long-term liabilities + conditional tax-free allocations and reserves + equity 31 Dec.}}{\text{Fixed assets 31 Dec.}}$
22. Working capital in per cent of total capital	=	$\frac{\text{Current assets - short-term liabilities 31 Dec.}}{\text{Total capital 31 Dec.}}$
23. Average interest on liabilities	=	$\frac{\text{Interest on debts}}{\text{Average short-term and long-term liabilities}}$
24. Average time of credit given to customers	=	$\frac{\text{Average claims on customers etc.}^2}{\text{Sales}^3} \quad . \quad 360$
25. Stock turnover	=	$\frac{\text{Expenses of materials and goods}}{\text{Average goods in stock}}$
26. Working capital in per cent of sales	=	$\frac{\text{Current assets - short-term liabilities 31 Dec.}}{\text{Sales}}$
27. Long-term financing measure	=	$\frac{(\text{Long-term liabilities + conditional tax-free allocations and reserves + equity}) (31 \text{ Dec.} - 1 \text{ Jan.})}{\text{Fixed assets (31 Dec.} - 1 \text{ Jan.)}}$
28. Average time of credit obtained from suppliers	=	$\frac{\text{Average debt to suppliers + acceptances}^2}{\text{Purchase of goods (expenses of goods with addition for changes in stocks)}^3} \quad . \quad 360$
29. Self financing measure	=	$\frac{\text{Net profit before year-end adjustm. - taxes}^4 + \text{ord. depreciations + writings down - dividends}}{\text{Fixed tangible assets (31 Dec.} - 1 \text{ Jan.)} + \text{total depreciations and writings down - revaluations}}$

¹ See note 1, page 159. ² Incl. value added tax. ³ Excl. value added tax. ⁴ See note 2, page 159.

NÆRINGSGRUPPERING PÅ ENGELSK
INDUSTRY GROUPS IN ENGLISH

- 2, 3 Oil extraction, mining and manufacturing
- 2 Oil extraction, mining and quarrying
- 22 Crude petroleum and natural gas production
- 21, 23, 29 Mining and quarrying
- 3 Manufacturing
- 31 Manufacture of food, beverages and tobacco
- 311-312 Food manufacturing
- 3111 Slaughtering, preparing and preserving of meat
- 3112 Manufacture of dairy products
- 3113 Canning and preserving of fruits and vegetables
- 3114 Canning, preserving and processing of fish
- 3115 Manufacture of oils and fats
- 3116 Manufacture of grain mill products
- 3117 Manufacture of bakery products
- 3119 Manufacture of cocoa, chocolate and sugar confectionery
- 312 Manufacture of food products not elsewhere classified and prepared animal feeds
- 313, 314 Manufacture of beverages and tobacco products
- 32 Manufacture of textiles, wearing apparel, leather and leather products
- 321 Manufacture of textiles
- 322 Manufacture of wearing apparel except footwear
- 323, 324 Manufacture of footwear, leather and leather products, except wearing apparel
- 33 Manufacture of wood and wood products, incl. furniture
- 331 Manufacture of wood and wood products, except furniture
- 332 Manufacture of furniture and fixtures
- 34 Manufacture of paper and paper products; printing and publishing
- 341 Manufacture of paper and paper products
- 3411 Manufacture of pulp, paper and paperboard
- 3412, 3419 Manufacture of other paper and paperboard articles
- 342 Printing, publishing and allied industries
- 3421 Printing and bookbinding
- 3422 Publishing
- 35 Manufacture of chemicals and of chemical petroleum, coal, rubber and plastic products
- 351 Manufacture of industrial chemicals
- 352-354 Manufacture of other chemical products, petroleum refining and products of petroleum and coal
- 355 Manufacture and repair of rubber products
- 356 Manufacture of plastic products
- 36 Manufacture of mineral products
- 361 Manufacture of ceramics
- 362 Manufacture of glass and glass products
- 369 Manufacture of mineral products not elsewhere classified
- 37 Manufacture of basic metals
- 371 Manufacture of iron, steel and ferro-alloys
- 372 Manufacture of non-ferrous metals
- 38, 39 Manufacture of fabricated metal products, machinery and equipment and other manufacturing industries
- 381 Manufacture of metal products, except machinery and equipment
- 382 Manufacture of machinery
- 383 Manufacture of electrical apparatus and supplies
- 384 Manufacture of transport equipment
- 3841 Building of ships and boats
- 38411 Building of ships
- 38412 Building of boats
- 38413, 38414 Manufacture of engines, motors, components and fixtures for ships and boats
- 3842-3849 Manufacture of railroad equipment, motor vehicles etc.
- 385, 390 Manufacture of professional and scientific instruments etc. and other manufacturing industries

Tidligere utkommet på emneområdet
Previously issued on the subject

Regnskapsstatistikk Oljeutvinning, bergverksdrift og industri Statistics of Accounts Oil
Extraction, Mining and Manufacturing 1981 NOS B 381, 1982 B 440, 1983 B 520, 1984 B 600, 1985 B 676

Regnskapsstatistikk Bergverksdrift og industri Statistics of Accounts Mining and Manufac-
turing 1967 NOS A 326, 1968 A 358, 1969 A 386, 1970 A 460, 1971 A 533, 1972 A 621, 1973 A 686, 1974 A
764, 1975 A 844, 1976 A 941, 1977 B 72, 1978 B 121, 1979 B 177, 1980 B 256

Regnskapsstatistikk Engroshandel Statistics of Accounts Wholesale Trade 1971 NOS A 534,
1972 A 620, 1973 685, 1974 A 763, 1975 A 845, 1976 A 940, 1977 B 71, 1978 B 113, 1979 B 176, 1980 B
257, 1981 B 382, 1982 B 441, 1983 B 521, 1984 B601, 1985 B 675

Regnskapsstatistikk Detaljhandel Statistics of Accounts Retail Trade 1981 NOS B 422,
1982 - 1983 B 554, 1984 B 606, 1985 B 688

Rentabilitet og kapitalstruktur i store industriforetak Profit Rates and Composition of
Assets and Liabilities for Large Manufacturing Enterprises SA 3

Regnskapsanalyse Industri og engroshandel Accounting Analysis Manufacturing and Wholesale
Trade SA 12

Prisnivåjusterte regnskaper Bergverksdrift og industri Price-Level Accounting Mining and
Manufacturing ART 103

PUBLIKASJONER SENDT UT FRA STATISTISK SENTRALBYRÅ ETTER 1. JANUAR 1987. EMNEINNDDELTE OVERSIKT
 PUBLICATIONS ISSUED BY THE CENTRAL BUREAU OF STATISTICS SINCE 1 JANUARY 1987.
 SURVEY ARRANGED BY SUBJECT MATTER

0. GENERELLE EMNER GENERAL SUBJECT MATTERS

Statistisk årbok 1987 Statistical Yearbook of Norway. 1987-512s. (NOS B; 690) 60 kr
 ISBN 82-537-2495-0

1. NATURRESSURSER OG NATURMILJØ NATURAL RESOURCES AND ENVIRONMENT

10. R e s s u r s - o g m i l j ø r e g n s k a p Resource and environment accounts

Naturressurser og miljø 1986 Energi, mineraler, fisk, skog, areal, vann, luft, radio-aktivitet, miljø og levekår Ressursregnskap og analyser. 1987-115s. (RAPP; 87/1) 40 kr
 ISBN 82-537-2404-7

Naturressurser og miljø 1987 Energi, petroleumsøkonomi, mineraler, fisk, skog, jordbruks-areal, vann, luft, globale luftforurensinger, miljøverninvesteringer Ressursregnskap og analyse. 1988-145s. (RAPP; 88/1) 45 kr ISBN 82-537-2623-6

12. E n e r g i Energy

Elektrisitetsstatistikk 1985 Electricity Statistics. 1987-92s. (NOS B; 705) 40 kr
 ISBN 82-537-2515-9

Energistatistikk 1986 Energy Statistics. 1987-90s. (NOS B; 709) 40 kr
 ISBN 82-537-2520-5

Energiundersøkelsen 1985 Energibruk i privat og offentlig tjenesteyting/Jon Sagen. 1987-93s. (RAPP; 87/15) 40 kr ISBN 82-537-2533-7

14. V a n n Water

VAR Statistikk for vannforsyning, avløp og renovasjon Analyse av VAR-data Hefte III Avløpsledninger, Tilknytning til avløpsnett, Avløpsavgifter/Frode Brunvoll. 1987-67s. (RAPP; 87/7) 40 kr ISBN 82-537-2485-3

18. N a t u r m i l j ø - l e v e k å r o g ø k o n o m i Natural environment - living conditions and economy

Friluftsliv og helse/Tiril Vogt. 1987-76s. (RAPP 27/22) ISBN 82-537-2562-0

Støy og helse Analyse av støyopplevelse i Norge Noise and Health Study of Noise Annoyance in Norway/Liv Grøtvedt. 1988-71s. (SØS; 66) 45 kr ISBN 82-537-2574-4

2. SOSIODEMOGRAFISKE EMNER SOCIODEMOGRAPHIC SUBJECT MATTERS

21. B e f o l k n i n g Population

Barnetall blant norske kvinner En paritetsanalyse på grunnlag av registerdata Fertility by Birth Order in Norway A Register Based Analysis/Helge Brunborg og Øystein Kravdal. 1986-120s. (RAPP; 86/27) 30 kr ISBN 82-537-2405-5

Befolkningsstatistikk 1986 Hefte II Folkemengd 1. januar Population Statistics Volume II Population 1 January. 1987-150s. (NOS B; 669) 50 kr ISBN 82-537-2429-2

Befolkningsstatistikk 1986 Hefte III Oversikt Population Statistics Volume III Survey. 1987-113s. (NOS B; 714) 45 kr ISBN 82-537-2528-0

Befolkningsstatistikk 1987 Hefte I Endringstal for kommunar 1985-1987 Population Statistics Volume I Population Changes in Municipalities. 1987-56s. (NOS B; 701) 40 kr ISBN 82-537-2511-6

Befolkningsstatistikk 1987 Hefte II Folkemengd 1. januar Population Statistics Volume II Population 1 January. 1987-150s. (NOS B; 713) 50 kr ISBN 82-537-2527-2

Kohort- og periodefruktbarhet i Norge 1845 - 1985 Cohort and Period Fertility for Norway/Helge Brunborg. 1988-135s. (RAPP; 88/4) 45 kr ISBN 82-537-2573-6

Skilsmisser i Norge 1965 - 1985 En demografisk analyse/Øystein Kravdal og Turid Noack 1988-147s. (RAPP; 88/6) 45 kr ISBN 82-537-2587-6

22. H e l s e f o r h o l d o g h e l s e t j e n e s t e Health conditions and health services

Dødelighet blant yrkesaktive Sosiale ulikheter i 1970-årene Mortality by Occupation Social Differences in the 1970s/Lars B. Kristofersen. 1986-54s. (SØS; 62) 40 kr
 ISBN 82-537-2398-9

- Dødsårsaker 1985 Hovedtabeller Causes of Death Main Tables. 1987-100s. (NOS B; 660)
25 kr ISBN 82-537-2415-2
- Dødsårsaker 1986 Hovedtabeller Causes of Death Main Tables. 1988-154s. (NOS B; 731)
45 kr ISBN 82-537-2567-1
- Helseinstitusjoner 1985 Health Institutions. 1986-120s. (NOS B; 651) 30 kr
ISBN 82-537-2402-0
- Helseinstitusjoner 1986 Health Institutions. 1988-100s. (NOS B; 725) 45 kr
ISBN 82-537-2558-2
- Helsestatistikk 1985 Health Statistics. 1987-138s. (NOS B; 681) 45 kr
ISBN 82-537-2477-2
- Helseundersøkelse 1985 Health Survey. 1987-193s. (NOS B; 692) 50 kr ISBN 82-537-2494-2
- Kommunehelsetjenesten Årsstatistikk for 1986. 1987-61s. (RAPP; 87/16) 40 kr
ISBN 82-537-2531-0
23. U t d a n n i n g o g s k o l e v e s e n Education and educational institutions
- Utdanningsstatistikk Grunnskolar 1. oktober 1986 Educational Statistics Primary and
Lower Secondary Schools. 1987-88s. (NOS B; 699) 40 kr ISBN 82-537-2507-8
- Utdanningsstatistikk Universiteter og høyskoler 1. oktober 1984 Educational Statistics
Universities and Colleges. 1987-141s. (NOS B; 661) 30 kr ISBN 82-537-2417-9
- Utdanningsstatistikk Vaksenopplæring 1984/85 Educational Statistics Adult Education.
1987-89s. (NOS B; 711) 40 kr ISBN 82-537-2525-6
- Utdanningsstatistikk Videregående skoler 1. oktober 1984 Educational Statistics Upper
Secondary Schools. 1987-150s. (NOS B; 659) 35 kr ISBN 82-537-2414-4
- Utdanningsstatistikk Videregående skoler 1. oktober 1985 Educational Statistics Upper
Secondary Schools. 1988-149s. (NOS B; 728) 50 kr ISBN 82-537-2564-4
24. K u l t u r e l l e f o r h o l d , g e n e r e l l t i d s b r u k , f e r i e o g
f r i t i d Culture, time use, holidays and leisure
- Nordmenns ferievaner i regionalt perspektiv/Hege Kitterød. 1987-86s. (RAPP; 87/17) 40 kr
ISBN 82-537-2543-4
- Tidsbruk og aktivitet i nærmiljø Neighbourhood Activity and the Use of Time/Marit Wårum.
1988-91 s. (SØS; 64) 45 kr ISBN 82-537-2534-5
25. S o s i a l e f o r h o l d o g s o s i a l v e s e n Social conditions and social
services
- Barnehager og fritidshjem 1985 Kindergartens and Leisure Time Centres. 1987-57s.
(NOS B; 656) 25 kr ISBN 82-537-2410-1
- Barnehager og fritidshjem 1986 Kindergartens and Leisure Time Centres. 1987-67s.
(NOS B; 722) 40 kr ISBN 82-537-2548-5
- Levekår blant utenlandske statsborgere 1983 Living Conditions among Foreign Citizens/
Liv Anne Støren. 1987-299s. (SØS; 63) 55 kr ISBN 82-537-2432-2
- Sosialstatistikk 1985 Social Statistics. 1987-78s. (NOS B; 685) 40 kr
ISBN 82-537-2483-7
- Trygdestatistikk Alderspensionister 1983-1985 National Insurance Old Age Pensioners.
1987-71s. (NOS B; 658) 30 kr ISBN 82-537-2413-6
- Trygdestatistikk Uføre 1983 National Insurance Disabled. 1987-115s. (NOS B; 646)
30 kr ISBN 82-537-2394-6
26. R e t t s f o r h o l d o g r e t t s v e s e n The law and legal institutions
- Kriminalstatistikk Forbrytelser etterforsket Reaksjoner Fengslinger 1984 Criminal
Statistics Crimes Investigated Sanctions Imprisonments. 1987-168s. (NOS B; 647) 35 kr
ISBN 82-537-2395-4
- Kriminalstatistikk Forbrytelser etterforsket Reaksjoner Fengslinger 1985 Criminal
Statistics Crimes Investigated Sanctions Imprisonments. 1988-138s. (NOS B; 734) 50 kr
ISBN 82-537-2577-9
- Kriminalstatistikk Forbrytelser etterforsket Reaksjoner Fengslinger 1986 Criminal
Statistics Crimes Investigated Sanctions Imprisonments. 1988-138s. (NOS B; 737) 50 kr
ISBN 82-537-2581-7

- Sivilrettsstatistikk 1985 Civil Judicial Statistics. 1987-47s. (NOS B; 670)
30 kr ISBN 82-537-2430-6
- Sivilrettsstatistikk 1986 Civil Judicial Statistics. 1988-48s. (NOS B; 727)
30 kr ISBN 82-537-2563-9
29. Andre sosiodemografiske emner Other sociodemographic subject matters
- Grunnlag for ferieprognoser Analyse av ferieplaner og faktisk feriemønster/Hege Kitterød.
1987-55s. (RAPP; 87/5) 40 kr ISBN 82-537-2444-6
3. SOSIOØKONOMISKE EMNER SOCIOECONOMIC SUBJECT MATTERS
31. Folketellingene Population censuses
- Folke- og boligtellningene 1960, 1970 og 1980 Dokumentasjon av de sammenlignbare filene/
Kåre Vassenden. 1987-266s. (RAPP; 87/2) 55 kr ISBN 82-537-2416-0
32. Arbeidskraft Labour
- Arbeidsmarkedstatistikk 1986 Labour Market Statistics. 1987-185s. (NOS B; 703) 50 kr
ISBN 82-537-2513-2
- Framskrivning av tilgang på arbeidskraft i fylkene 1983-2003/Knut Ø. Sørensen.
1987-78s. (RAPP; 87/8) 40 kr ISBN 82-537-2497-7
- Statistisk beskrivelse av arbeidsledighetens lengde 1973-1985/Rolf Aaberge. 1987-39s.
(RAPP; 87/20) 30 kr ISBN 82-537-2547-7
33. Lønnen Wages and salaries
- Lønnsstatistikk 1986 Wage Statistics. 1987-118s. (NOS B; 710) 45 kr
ISBN 82-537-2521-3
- Lønnsstatistikk for ansatte i bankvirksomhet 1. september 1986 Wage Statistics for Bank
Employees. 1987-46s. (NOS B; 665) 30 kr ISBN 82-537-2422-5
- Lønnsstatistikk for ansatte i bankvirksomhet 1. september 1987 Wage Statistics for Bank
Employees. 1988-45s. (NOS B; 738) 30 kr ISBN 82-537-2582-5
- Lønnsstatistikk for ansatte i forretningsmessig tjenesteyting og i interesseorganisasjoner
1. september 1986 Wage Statistics for Employees in Business Services and in Business,
Professional and Labour Associations. 1987-58s. (NOS B; 667) 40 kr ISBN 82-537-2426-8
- Lønnsstatistikk for ansatte i forretningsmessig tjenesteyting og interesseorganisasjoner
1. september 1987 Wage Statistics for Employees in Business Services and in Business,
Professional and Labour Associations. 1988-70s. (NOS B; 745) 40 kr ISBN 82-537-2592-2
- Lønnsstatistikk for ansatte i forsikringsvirksomhet 1. september 1986 Wage Statistics for
Employees in Insurance Activity. 1987-42s. (NOS B; 666) 30 kr ISBN 82-537-2423-3
- Lønnsstatistikk for ansatte i forsikringsvirksomhet 1. september 1987 Wage Statistics
for Employees in Insurance Activity. 1988-42s. (NOS B; 746) 30 kr ISBN 82-537-2594-9
- Lønnsstatistikk for ansatte i hotell- og restaurantdrift April og oktober 1986 Wage
Statistics for Employees in Hotels and Restaurants. 1987-53s. (NOS B; 698) 30 kr
ISBN 82-537-2505-1
- Lønnsstatistikk for ansatte i skoleverket 1. oktober 1986 Wage Statistics for Employees in
Publicly Maintained Schools. 1987-46s. (NOS B; 696) 30 kr ISBN 82-537-2501-9
- Lønnsstatistikk for arbeidere i bergverksdrift og industri 3. kvartal 1987 Wage
Statistics for Workers in Mining and Manufacturing. 1988-42s. (NOS B; 759) 30 kr
ISBN 82-537-2624-4
- Lønnsstatistikk for statens embets- og tjenestemenn 1. oktober 1986 Wage Statistics for
Central Government Employees. 1987-88s. (NOS B; 694) 40 kr ISBN 82-537-2498-5

Lønnsstatistikk for arbeidere i bergverksdrift og industri 3. kvartal 1986 Wage
Statistics for Workers in Mining and Manufacturing. 1987-43s. (NOS B; 679)
30 kr ISBN 82-537-2443-8

Lønnsstatistikk for sjøfolk på skip i innenriks rutefart November 1987 Wage Statistics
for Seamen on Ships in Scheduled Coasting Trade. 1988-35s. (NOS B; 760) 30 kr
ISBN 82-537-2626-0

34. P e r s o n l i g i n n t e k t o g f o r m u e Personal income and property

Inntektsstatistikk 1984 Income Statistics. 1987-141s. (NOS B; 678) 50 kr
ISBN 82-537-2440-3

Skattestatistikk 1985 Oversikt over skattelikningen Tax Statistics Survey of Tax
Assessment. 1987-156s. (NOS B; 723) 50 kr ISBN 82-537-2550-7

Aktuelle skattetall 1987 Current Tax Data. 1987-45s. (RAPP; 87/21) 40 kr
ISBN 82-537-2552-3

35. P e r s o n l i g f o r b r u k Private consumption

Forbruksundersøkelse 1983-1985 Survey of Consumer Expenditure. 1987-239s. (NOS B; 674)
60 kr ISBN 82-537-2435-7

39. A n d r e s o s i o ø k o n o m i s k e e m n e r Other socioeconomic subject
matters

En økonometrisk analyse av varigheten av arbeidsledighet/Rolf Aaberge. 1987-39s.
(RAPP; 87/19) 30 kr ISBN 82-537-2546-9

4. NÆRINGSØKONOMISKE EMNER INDUSTRIAL SUBJECT MATTERS

41. J o r d b r u k , s k o g b r u k , j a k t , f i s k e o g f a n g s t Agriculture,
forestry, hunting, fishing, sealing and whaling

Fiske og oppdrett av laks mv. 1986 Fishing and Rearing of Salmon etc. 1987-110s.
(NOS B; 720) 45 kr ISBN 82-537-2544-2

Fiskeristatistikk 1985 Fishery Statistics. 1988-153s. (NOS B; 724) 45 kr
ISBN 82-537-2551-5

Hagebruksteljing 1985 Census of Horticulture. 1987-205s. (NOS B; 708) 55 kr
ISBN 82-537-2519-1

Jaktstatistikk 1986 Hunting Statistics. 1987-58s. (NOS B; 721) 40 kr
ISBN 82-537-2545-0

Jordbruksstatistikk 1985 Agricultural Statistics. 1987-125s. (NOS B; 671) 45 kr
ISBN 82-537-2431-4

Skogavvirkning til salg og industriell produksjon 1985-86 Roundwood Cut for Sale and
Industrial Production. 1987-62s. (NOS B; 712) 40 kr ISBN 82-537-2526-4

Skogstatistikk 1985 Forestry Statistics. 1987-98s. (NOS B; 657) 30 kr
ISBN 82-537-2412-8

Totalregnskap for fiske- og fangstnæringen. 1987-39s. (RAPP; 87/18) 30 kr
ISBN 82-537-2549-3

Veterinærstatistikk 1985 Veterinary Statistics. 1987-92s. (NOS B; 691) 40 kr
ISBN 82-537-2492-6

42. O l j e u t v i n n i n g , b e r g v e r k , i n d u s t r i o g k r a f t f o r -
s y n i n g Oil extraction, mining and quarrying, manufacturing, electricity and gas
supply

Industristatistikk 1985 Hefte I Næringstall Manufacturing Statistics Volume I
Industrial Figures. 1987-175s. (NOS B; 673) 50 kr ISBN 82-537-2434-9

Industristatistikk 1985 Hefte II Vareteall Manufacturing Statistics Volume II
Commodity Figures. 1987-183s. (NOS B; 689) 50 kr ISBN 82-537-2489-6

Olje- og gassvirksomhet 1. kvartal 1987 Statistikk og analyse Oil and Gas Activity
Statistics and Analysis. 1987-70s. (NOS B; 682) 40 kr ISBN 82-537-2478-0

Olje- og gassvirksomhet 2. kvartal 1987 Statistikk og analyse Oil and Gas Activity
Statistics and Analysis. 1987-64s. (NOS B; 702) 40 kr ISBN 82-537-2512-4

Olje- og gassvirksomhet 3. kvartal 1987 Statistikk og analyse Oil and Gas Activity
Statistics and Analysis. 1987-76s. (NOS B; 716) 45 kr ISBN 82-537-2532-9

Olje- og gassvirksomhet 4. kvartal 1987 Oil and Gas Activity Statistics and Analysis. 1988-129s. (NOS B; 736) ISBN 82-537-2580-9

43. B y g g e - o g a n l e g g s v i r k s o m h e t Building and construction
- Byggearealstatistikk 1986 Building Statistics. 1987-72s. (NOS B; 697) 40 kr
ISBN 82-537-2504-3
- Bygge- og anleggsstatistikk 1985 Construction Statistics. 1987-78s. (NOS B; 664)
40 kr ISBN 82-537-2421-7
- Byggearealstatistikk 1. kvartal 1987 Building Statistics. 1987-36s. (NOS B; 707) 40 kr
ISBN 82-537-2518-3
- Byggearealstatistikk 2. kvartal 1987 Building Statistics. 1987-56s. (NOS B; 719) 40 kr
ISBN 82-537-2539-6
- Byggearealstatistikk 3. kvartal 1987 Building Statistics. 1988-56s. (NOS B; 756) 40 kr
ISBN 82-537-2619-8
44. U t e n r i k s h a n d e l External trade
- Statistisk varefortegnelse for utenrikshandelen 1987 Tillegg til Månedstatistikk over
utenrikshandelen 1987 og Utenrikshandel 1987 Hefte I. 1987-138s. (NOS B; 654) 0 kr
ISBN 82-537-2407-1
- Statistisk varefortegnelse for utenrikshandelen 1988 Tillegg til Månedstatistikk over
utenrikshandelen 1988 og Utenrikshandel 1988 Hefte I. 1988-148s. ISBN 82-537-2601-5
- Utenrikshandel 1986 Hefte I External Trade Volume I. 1987-393s. (NOS B; 704) 70 kr
ISBN 82-537-2514-0
- Utenrikshandel 1986 Hefte II External Trade Volume II. 1987-360s. (NOS B; 717) 70 kr
ISBN 82-537-2536-1
45. V a r e h a n d e l Internal trade
- Regnskapsstatistikk 1985 Detaljhandel Statistics of Accounts Retail Trade. 1987-84s.
(NOS B; 688) 40 kr ISBN 82-537-2488-8
- Regnskapsstatistikk 1985 Engroshandel Statistics of Accounts Wholesale Trade.
1987-114s. (NOS B; 675) 45 kr ISBN 82-537-2436-5
- Regnskapsstatistikk 1985 Oljeutvinning, bergverksdrift og industri Statistics of
Accounts Oil Extraction, Mining and Manufacturing. 1987-170s. (NOS B; 676) 50 kr
ISBN 82-537-2437-3
- Varehandelsstatistikk 1985 Wholesale and Retail Trade Statistics. 1987-81s. (NOS B; 695)
40 kr ISBN 82-537-2499-3
46. S a m f e r d s e l o g r e i s e l i v Transport, communication and tourism
- Reiselivsstatistikk 1984 - 1986 Statistics on Travel. 1988-145s. (NOS B; 732) 50 kr
ISBN 82-537-2579-5
- Rutebilstatistikk 1985 Scheduled Road Transport. 1987-96s. (NOS B; 706) 40 kr
ISBN 82-537-2516-7
- Samferdselsstatistikk 1985 Transport and Communication Statistics. 1987-180s.
(NOS B; 686) 50 kr ISBN 82-537-2484-5
- Sjøfart 1985 Maritime Statistics. 1987-135s. (NOS B; 668) 30 kr
ISBN 82-537-2427-6
- Veitrafikkulykker 1986 Road Traffic Accidents. 1988-136s. (NOS B; 729) 45 kr
ISBN 82-537-2565-5
47. T j e n e s t e y t i n g Services
- Arkitektvirksomhet og byggeteknisk konsulentvirksomhet 1986 Architectural and Other
Technical Services Connected with Construction. 1988-43s. (NOS B; 735) 30 kr
ISBN 82-537-2576-0
- Bilverkstader mv. 1985 Reparasjon av kjøretøy, husholdningsapparat og varer for personleg
bruk Car Repair Shops etc. Repair of Vehicles, Household Apparatus and Commodities for
Personal Use. 1987-44s. (NOS B; 662) 30 kr ISBN 82-537-2419-5
- Bilverkstader mv. 1986 Reparasjon av kjøretøy, husholdningsapparat og varer for personleg
bruk Car Repair Shops etc. Repair of Vehicles, Household Apparatus and Commodities for
Personal Use. 1988-44 (NOS B; 754) 30 kr ISBN 82-537-2616-3

Tjenesteyting 1985 Forretningsmessig tjenesteyting, utleie av maskiner og utstyr, renovasjon og reingjøring, vaskeri- og renserivirkosomhet Services Business Services, Machinery and Equipment Rental and Leasing, Sanitary and Similar Services, Laundries, Laundry Services and Cleaning and Dyeing Plants. 1987-68s. (NOS B; 663) 40 kr ISBN 82-537-2420-9

Tjenesteyting 1986 Forretningsmessig tjenesteyting, utleie av maskiner og utstyr, renovasjon og reingjøring, vaskeri- og renserivirkosomhet Services Business Services, Machinery and Equipment Rental and Leasing, Sanitary and Similar Services, Laundries, Laundry Services and Cleaning and Dyeing Plants. 1988-72 (NOS B; 752) 40 kr ISBN 82-537-2603-1

49. Andre næringsøkonomiske emner Other industrial subject matters

Energisubstitusjon og virkningsgrader i MSG/Torstein Bye og Bente Vigerust. 1987-41s. (RAPP; 87/9) 30 kr ISBN 82-537-2502-7

5. SAMFUNNSØKONOMISKE EMNER GENERAL ECONOMIC SUBJECT MATTERS

50. Nasjonalregnskap og andre generelle samfunnsøkonomiske emner National accounts and other general economic subject matters

Fylkesfordelt nasjonalregnskap 1983 National Accounts by County. 1987-252s. (NOS B; 687) 60 kr ISBN 82-537-2486-1

Nasjonalregnskap 1976-1986 National Accounts. 1987-241s. (NOS B; 715) 55 kr ISBN 82-537-2529-9

Oljeinvesteringer og norsk økonomi i 1987/Ingvild Svendsen. 1988-88s. (RAPP; 88/7) 40 kr ISBN 82-537-2596-5

Kvartalsvis nasjonalregnskap 1981-1986 Quarterly National Accounts. 1987-110s. (NOS B; 718) 45 kr ISBN 82-537-2538-8

51. Offentlig forvaltning Public administration

De offentlige sektorers finanser 1972-1985 Public Sector Finances. 1987-153s. (NOS B; 677) 50 kr ISBN 82-537-2438-1

Skatter og overføringer til private Historisk oversikt over satser mv. Årene 1970-1987. 1987-69s. (RAPP; 87/13) 40 kr ISBN 82-537-2517-5

Struktur tall for kommunenes økonomi 1985 Structural Data from the Municipal Accounts. 1987-163s. (NOS B; 672) 50 kr ISBN 82-537-2433-0

Struktur tall for kommunenes økonomi 1986 Structural Data from the Municipal Accounts. 1988-162s. (NOS B; 743) 50 kr ISBN 82-537-2590-6

52. Finansinstitusjoner, penger og kreditt Financial institutions, money and credit

Kredittmarkedstatistikk Fordringer og gjeld overfor utlandet 1984 og 1985 Credit Market Statistics Foreign Assets and Liabilities. 1987-92s. (NOS B; 653) 25 kr ISBN 82-537-2406-3

Kredittmarkedstatistikk Fordringer og gjeld overfor utlandet 1985 og 1986 Credit Market Statistics Foreign Assets and Liabilities. 1988-92 (NOS B; 730) 40 kr ISBN 82-537-2566-3

Kredittmarkedstatistikk Livs- og skadeforsikringsselskaper mv. 1986 Credit Market Statistics Life and Non-Life Insurance Companies etc. 1988-91s. (NOS B; 733) 40 kr ISBN 82-537-2578-7

Kredittmarkedstatistikk Lån, obligasjoner, aksjer mv. 1986 Credit Market Statistics Loans, Bonds, Shares etc. 1988-90s. (NOS B; 726) 40 kr ISBN 82-537-2559-0

Kredittmarkedstatistikk Private kredittforetak og finansieringsselskaper 1984-1985 Credit Market Statistics Private Credit Enterprises and Private Financial Companies. 1987-112s. (NOS B; 684) 45 kr ISBN 82-537-2480-2

Kredittmarkedstatistikk Private og offentlige banker 1985 Credit Market Statistics Private and Public Banks 1987-302s. (NOS B; 700) 70 kr ISBN 82-537-2510-8

59. Andre samfunnsøkonomiske emner Other general economic subject matters

Et økonomisk-demografisk modellsystem for regional analyse/Tor Skoglund og Knut Ø. Sørensen. 1987-58s. (RAPP; 87/10) 30 kr ISBN 82-537-2503-5

Hovedtrekk ved den økonomiske og demografiske utviklingen i fylkene etter 1960/Tor Skoglund, Erik Stordal og Knut J. Sørensen. 1988-81s. (RAPP; 88/3) 40 kr ISBN 82-537-2572-8

KVARTS-84 Modellbeskrivelse og teknisk dokumentasjon av 1984-versjonen av KVARTS/Einar Bowitz, Morten Jensen og Vidar Knudsen. 1987-87s. (RAPP; 87/3) 40 kr
ISBN 82-537-2441-1

MSG-4 A Complete Description of the System of Equations/Erik Offerdal, Knut Tonstad og Haakon Vennemo 1987-141s. (RAPP; 87/14) 45 kr ISBN 82-537-2524-2

Nordhand Et modellsystem for de nordiske land/Paal Sand og Gunnar Soliie. 1988-68s. (RAPP; 88/2) 40 kr ISBN 82-537-2570-1

Prisdannelse på importvarer En MODAG-rapport/Nils-Henrik Mørk von der Fehr. 1988-67s. (RAPP; 87/23) 40 kr ISBN 82-537-2569-8

6. SAMFUNNSORGANISATORISKE EMNER SUBJECT MATTERS RELATED TO SOCIAL ORGANISATION

62. P o l i t i s k e e m n e r Politics

Holdninger til norsk utviklingshjelp 1986. 1987-73s. (RAPP; 87/6) 40 kr
ISBN 82-537-2491-8

Virkninger på nordisk samhandel av en svensk devaluering/Sturla Henriksen. 1987-75s. (RAPP; 87/12) 40 kr ISBN 82-537-2509-4

Standarder for norsk statistikk (SNS)
Standards for Norwegian Statistics (SNS)

I denne serien vil Byrået samle alle statistiske standarder etter hvert som de blir revidert. Til nå foreligger:

- Nr. 1 Kontoplanen i nasjonalregnskapet
- " 2 Standard for næringsgruppering
- " 3 Standard for handelsområder
- " 4 Standard for kommuneklassifisering
- " 5 Standard for inndeling etter sosioøkonomisk status
- " 6 Klassifikasjon av sykdommer, skader og dødsårsaker
- " 7 Standard for utdanningsgruppering i offentlig norsk statistikk

Andre standarder som gjelder, er trykt i serien Statistisk Sentralbyrås Håndbøker (SSH):

- Nr. 38 Internasjonal standard for varegruppering i statistikken over utenrikshandelen (SITC-Rev. 2)

Andre publikasjoner i serien SSH:

- Nr. 30 Lov, forskrifter og overenskomst om folkeregistrering

Pris kr 50,00

Publikasjonen utgis i kommisjon hos H. Aschehoug & Co. og
Universitetsforlaget, Oslo, og er til salgs hos alle bokhandlere.

ISBN 82-537-2620-1
ISSN 0333-3795