

NORGES OFFISIELLE STATISTIKK

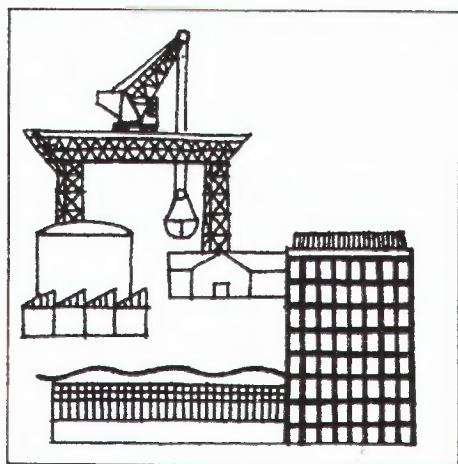

BYGGEAREAL- STATISTIKK

1. KVARTAL 1989

STATISTISK SENTRALBYRÅ



Resultatene av SSBs statistikkproduksjon utgis i serien *NORGES OFFISIELLE STATISTIKK — NOS*. Den omfatter ca. 80 titler med detaljerte data for de fleste områder i samfunnet. Et sammendrag av denne statistikken presenteres i *STATISTISK ÅRBOK*. Analyser og forskningsrapporter kommer i seriene *Sosiale og økonomiske studier* eller i *Rapporter*.

STATISTISK UKEHEFTE

Hovedresultatene av all ny statistikk fra Statistisk sentralbyrå publiseres i Ukeheftet så snart tallene foreligger.

Har du behov for å være løpende orientert om statistiske opplysninger innen områdene befolkning, sosiale forhold, næringsliv og økonomi, eller behov for prisindekser? Da er et abonnement på Statistisk ukehefte godt å ha.

Statistisk ukehefte utkommer med 50 nummer i året. Et årsabonnement koster kr 350,-.



OSLO—KONGSVINGER

Opplysningskontoret
Postboks 8131 Dep., 0033 Oslo 1

NORGES OFFISIELLE STATISTIKK B 847



BYGGEAREALSTATISTIKK 1. KVARTAL 1989

STATISTISK SENTRALBYRÅ
OSLO — KONGSVINGER 1989

ISBN 82-537-2803-4
ISSN 0550-7162

EMNEGRUPPE

43 Bygge- og anleggsvirksomhet

ANDRE EMNEORD

Boligbygging

Husbygging

Leiligheter

Yrkesbygg

FORORD

Den kvartalsvise byggearealstatistikken gir opplysninger om godkjente, igangsatte og fullførte bygg, om godkjente, ikke igangsatte bygg og om bygg under arbeid ved utgangen av kvartalet.

De første 15 tabellene gir tilbakegående tall, mens resten av tabellene gir detaljerte tall for statistikk-kvartalet.

Det er ikke utarbeidet kvartalstall for perioden før 1983. Skulle det være behov for slike tall, bes interesserte ta kontakt med Statistisk sentralbyrå i Kongsvinger.

Arbeidet med publikasjonen har vært ledet av førstesekretær John Bjørke.

Statistisk sentralbyrå, Oslo/Kongsvinger, 23. mai 1989

Gisle Skancke

Arild Thomassen

INNHOLD

	Side
Figurregister	7
Tabellregister	7
Tekstdel	
1. Statistikkgrunlaget	9
2. Omfang	9
3. Kjennemerker	9
4. Kommentarer til tabellene	11
Figurdel	12
Tabelldel	14

Standardtegn i tabeller

- .. Oppgave mangler
- Null
- 0 Mindre enn 0,5 av den
brukt enhet
- * Foreløpig tall

FIGURREGISTER

	SIDE
1. GODKJENTE BYGG. BOLIGER ETTER BYGNINGSTYPE. 1986 - 1989	12
2. GODKJENTE BYGG. ANDRE BYGG ENN BOLIG. BRUKSAREAL. 1 000 M ² . 1986 - 1989	12
3. GODKJENTE BYGG. ANTALL BOLIGER. FYLKE	12
4. GODKJENTE BYGG. ANDRE BYGG ENN BOLIG. BRUKSAREAL. 1 000 M ² . FYLKE	12
5. BYGG SATT I GANG. BOLIGER ETTER BYGNINGSTYPE. 1986 - 1989	13
6. BYGG SATT I GANG. ANDRE BYGG ENN BOLIG. BRUKSAREAL. 1 000 M ² . 1986 - 1989	13
7. BYGG SATT I GANG. ANTALL BOLIGER. FYLKE	13
8. BYGG SATT I GANG. ANDRE BYGG ENN BOLIG. BRUKSAREAL. 1 000 M ² . FYLKE	13

TABELLREGISTER

OVERSIKTSTABELLER

1. GODKJENTE BYGG. BOLIGER ETTER BYGNINGSTYPE	14
2. GODKJENTE BYGG. BRUKSAREAL ETTER BYGNINGSTYPE. 1000 M ²	14
3. GODKJENTE BYGG. BOLIGER OG BRUKSAREAL TIL BOLIG. BRUKSAREAL TIL ANNET ENN BOLIG, ETTER BRUKERENS NÆRING	15
4. GODKJENTE, IKKE IGANGSATTE BYGG VED KVARTALET/ÅRETS UTGANG. BOLIGER ETTER BYGNINGSTYPE	15
5. GODKJENTE, IKKE IGANGSATTE BYGG VED KVARTALET/ÅRETS UTGANG. BRUKSAREAL ETTER BYGNINGSTYPE. 1000 M ²	16
6. GODKJENTE, IKKE IGANGSATTE BYGG VED KVARTALET/ÅRETS UTGANG. BOLIGER OG BRUKSAREAL TIL BOLIG. BRUKSAREAL TIL ANNET ENN BOLIG, ETTER BRUKERENS NÆRING	16
7. BYGG SATT I GANG. BOLIGER ETTER BYGNINGSTYPE	17
8. BYGG SATT I GANG. BRUKSAREAL ETTER BYGNINGSTYPE. 1000 M ²	17
9. BYGG SATT I GANG. BOLIGER OG BRUKSAREAL TIL BOLIG. BRUKSAREAL TIL ANNET ENN BOLIG, ETTER BRUKERENS NÆRING	18
10. BYGG UNDER ARBEID VED KVARTALET/ÅRETS UTGANG. BOLIGER ETTER BYGNINGSTYPE	18
11. BYGG UNDER ARBEID VED KVARTALET/ÅRETS UTGANG. BRUKSAREAL ETTER BYGNINGSTYPE. 1000 M ²	19
12. BYGG UNDER ARBEID VED KVARTALET/ÅRETS UTGANG. BOLIGER OG BRUKSAREAL TIL BOLIG. BRUKSAREAL TIL ANNET ENN BOLIG, ETTER BRUKERENS NÆRING	19
13. FULLFØRTE BYGG. BOLIGER ETTER BYGNINGSTYPE	20
14. FULLFØRTE BYGG. BRUKSAREAL ETTER BYGNINGSTYPE. 1000 M ²	20
15. FULLFØRTE BYGG. BOLIGER OG BRUKSAREAL TIL BOLIG. BRUKSAREAL TIL ANNET ENN BOLIG, ETTER BRUKERENS NÆRING	21

GODKJENTE BYGG

16. GODKJENTE BYGG. BOLIGER OG BRUKSAREAL TIL BOLIG, ETTER BYGNINGSTYPE. FYLKE	22
17. GODKJENTE BYGG. BRUKSAREAL ETTER BYGNINGSTYPE. FYLKE. 1000 M ²	23
18. GODKJENTE BYGG. BOLIGER OG BRUKSAREAL TIL BOLIG. BRUKAREAL TIL ANNET ENN BOLIG, ETTER BRUKERENS NÆRING. FYLKE	23

GODKJENTE, IKKE IGANGSATTE BYGG

19. GODKJENTE, IKKE IGANGSATTE BYGG VED KVARTALET/ÅRETS UTGANG. BOLIGER OG BRUKSAREAL TIL BOLIG, ETTER BYGNINGSTYPE. FYLKE	24
20. GODKJENTE, IKKE IGANGSATTE BYGG VED KVARTALET/ÅRETS UTGANG. BRUKSAREAL ETTER BYGNINGSTYPE. FYLKE. 1000 M ²	25
21. GODKJENTE, IKKE IGANGSATTE BYGG VED KVARTALET/ÅRETS UTGANG. BOLIGER OG BRUKSAREAL TIL BOLIG. BRUKSAREAL TIL ANNET ENN BOLIG, ETTER BRUKERENS NÆRING. FYLKE	25

BYGG SATT I GANG

22. BYGG SATT I GANG. BOLIGER OG BRUKSAREAL ETTER BYGNINGSTYPE	26
23. BYGG SATT I GANG. BOLIGER OG BRUKSAREAL TIL BOLIG, ETTER BYGNINGSTYPE. FYLKE	27
24. BYGG SATT I GANG. BRUKSAREAL ETTER BYGNINGSTYPE. FYLKE. 1000 M ²	28
25. BYGG SATT I GANG. BOLIGER OG BRUKSAREAL TIL BOLIG. BRUKSAREAL TIL ANNET ENN BOLIG, ETTER BRUKERENS NÆRING. FYLKE	28
26. BYGG SATT I GANG. BOLIGER ETTER BYGNINGSTYPE OG FUNDAMENTERING/MATERIALER I BÆREKONSTRUKSJONER/MATERIALER I YTTERVEGGER	29
27. BYGG SATT I GANG. BRUKSAREAL ETTER BYGNINGSTYPE OG FUNDAMENTERING/MATERIALER I BÆREKONSTRUKSJONER/MATERIALER I YTTERVEGGER. 1000 M ²	30
28. BYGG SATT I GANG. BRUKSAREAL ETTER BYGGHERRE OG BYGNINGSTYPE. 1000 M ²	31
29. BYGG SATT I GANG. LEILIGHETER ETTER OPPVARMINGSKILDE OG BYGNINGSTYPE. ANTALL BAD OG VANNKLOSETT. FYLKE	31

BYGG UNDER ARBEID

30. BYGG UNDER ARBEID VED KVARTALET/ÅRETS UTGANG. BOLIGER OG BRUKSAREAL ETTER BYGNINGSTYPE	32
31. BYGG UNDER ARBEID VED KVARTALET/ÅRETS UTGANG. BOLIGER OG BRUKSAREAL TIL BOLIG, ETTER BYGNINGSTYPE. FYLKE	33
32. BYGG UNDER ARBEID VED KVARTALET/ÅRETS UTGANG. BRUKSAREAL ETTER BYGNINGSTYPE. FYLKE. 1000 M ²	34
33. BYGG UNDER ARBEID VED KVARTALET/ÅRETS UTGANG. BOLIGER OG BRUKSAREAL TIL BOLIG. BRUKSAREAL TIL ANNET ENN BOLIG ETTER BRUKERS NÆRING. FYLKE	34

FULLFØRTE BYGG

34. FULLFØRTE BYGG. BOLIGER OG BRUKSAREAL ETTER BYGNINGSTYPE	35
35. FULLFØRTE BYGG. BOLIGER OG BRUKSAREAL TIL BOLIG, ETTER BYGNINGSTYPE. FYLKE	36
36. FULLFØRTE BYGG. BRUKSAREAL ETTER BYGNINGSTYPE. FYLKE. 1000 M ²	37
37. FULLFØRTE BYGG. BOLIGER OG BRUKSAREAL TIL BOLIG. BRUKSAREAL TIL ANNET ENN BOLIG, ETTER BRUKERENS NÆRING. FYLKE	37

KOMMUNETABELLER

38. BYGG SATT I GANG. BOLIGER ETTER BYGNINGSTYPE. KOMMUNE	38
39. BYGG SATT I GANG. BRUKSAREAL ETTER BYGNINGSTYPE. KOMMUNE. M ²	46

1. STATISTIKKGRUNNLAGET

Grunneiendoms-, Adresse- og Bygningsregistret (GAB) er et EDB-register som skal inneholde opplysninger om alle grunneiendommer og adresser i Norge. Det skal også inneholde opplysninger om alle bygninger som var under arbeid 31. desember 1982 og alle bygninger som er bygget eller endret etter 1. januar 1983. Oppgavene til GAB innhentes med hjemmel i delingsloven og forskriftene til denne.

Eier av registret er Miljøverndepartementet. Det faglige ansvaret for registret er ivare tatt av Statens kartverk.

Fylkeskartkontorene administrerer systemet ute i distriktene og forestår mesteparten av det praktiske arbeidet med å overføre data til EDB.

De interkommunale datasentralene står for den EDB-tekniske driften, mens kommunene gir de nødvendige meldinger til Bygningsregisteret basert på oppgaver fra byggherren og ved inspeksjon på byggeplassen.

2. OMFANG

Byggearealstatistikken omfatter med få unntak alle nybygg, tilbygg og påbygg med minst 30 m² nybygd bruksareal. I tillegg er alle bygg under 30 m² som inneholder en selvstendig boligenhet (leilighet eller hybel) tatt med. Dette medfører at byggevirksomhet innenfor en eksisterende bygning, f.eks. byfornyelse, ikke er med i statistikken. Dessuten er åpne silobygg, dvs. silobygg som ikke er oppdelt i etasjer, ikke med i statistikken. Bygg for jordbruk, skogbruk og fiske er holdt utenfor. Dette skyldes at det er påvist svikt i registreringen av slike bygg etter at meldeplikten for denne byggevirksomheten falt bort i januar 1970.

3. KJENNEMERKER

Bygningstype, er fastlagt etter hvilken funksjon bygget skal ha. Kombinerte bygg - f.eks. kombinerte bolig- og forretningsbygg, lager- og produksjonsbygg mv. - er gruppert etter den funksjon som har størst andel av byggets bruksareal.

Det er følgende bygningstyper:

Boliger

- 01 Ren enebolig
 - 02 Enebolig med hybelleilighet, sokkel-leilighet e.l.
 - 03 Tomannsbolig, vertikalt delt
 - 04 Tomannsbolig, horisontalt delt
 - 05 Rækkehus
 - 06 Kjedehus, atriumhus
 - 07 Andre småhus
 - 08 Blokk på 3 og 4 etasjer
 - 09 Blokk på 5 etasjer og over
 - 10 Terrassehus
 - 11 Våningshus på gårdsbruk, enebolig
 - 12 Våningshus på gårdsbruk, tomannsbolig, vertikalt delt
 - 13 Våningshus på gårdsbruk, tomannsbolig, horisontalt delt
 - 18 Annen hustype
 - 19 Tilbygg og påbygg
- Boligbygg omfatter bare helårsboliger.

Produksjonsbygg for bergverksdrift og industri

- 31 Etasjebygg for fabrikk eller verksted
- 32 Etasjebygg for fabrikk eller verksted kombinert med kontor
- 33 Produksjonshall
- 34 Produksjonshall kombinert med kontorfløy
- 35 Silobygg
- 39 Andre produksjonsbygg

Kontor- og forretningsbygg mv.

- 41 Kontor- og administrasjonsbygg
- 42 Varehus og andre butikkbygg
- 43 Ekspedisjonsbygg og terminal
- 44 Lagerbygg og garasjebygg
- 45 Garasjebygg og uthus for bolig
- 46 Bensinstasjon
- 49 Annet bygg for kontor, forretning eller samferdsel

Hotell- og restaurantbygg

- 51 Hotell
- 52 Annet herberge
- 53 Restaurant/kafé
- 54 Gatekjøkken/kiosk
- 55 Utleiehytte/campinghytte

Undervisnings- og forskningsbygg

- 61 Bygg for undervisning og forskning, inkl. muséer og bibliotek

Bygg for helsestell og sosial omsorg

- 62 Sykehus, gamlehjem, hjem for psykisk utviklingshemmede o.l.
- 63 Barnehjem, barnehage, feriekoloni o.l.

Forsamlingshus

- 64 Kirke, krematorie, gravkapell
- 65 Menighetshus, samfunnshus
- 66 Teater- og kinobygg
- 67 Idrettsbygg

Andre bygg

- 68 Fængselsbygg
- 69 Andre bygg for offentlig og privat tjenesteyting (tilfluktsrom)
- 91 Fritidsbygg (hytte, sommerhus o.l.)
- 92 Boligbrakke, koie, rorbu o.l. (seterhus, sel)
- 99 Andre bygg

Næring. I tillegg til bygningstype registreres også hvilken næring byggets bruker tilhører. Næringsgrupperingen er knyttet til brukeren og derfor uavhengig av bygningstype. Næringsgrupperingen er i samsvar med Standard for næringsgruppering, som bygger på 1968-utgaven av FNs Internasjonale grupperingsstandard ISIC.

Det nyttes følgende næringsgrupper:

- 0 Boliger
- 1 Jordbruk, skogbruk
- 2 Fiske og fangst
- 3 Bergverksdrift og industri
- 4 Varehandel, bank og forsikring
- 5 Hotell og restaurantdrift
- 6 Offentlig administrasjon
- 7 Undervisning og forskning
- 8 Helse- og veterinærvesen
- 9 Annen virksomhet

Siden det ikke alltid er kjent hvem som skal bruke bygget på det tidspunkt skjemaet til statistikken fylles ut, anses næringsgrupperingen som mer usikker enn gruppering etter bygningstype. Bygg der brukers næring er ukjent, plasseres ofte i næringsgruppe 9 Annen virksomhet. Denne gruppen vil derfor delvis også være en gruppe for uoppgitt.

Geografisk beliggenhet. For hvert bygg registreres den kommune bygget ligger i. Det er ikke brukt mindre enheter som krets eller lignende.

Godkjente bygg. Et bygg regnes som godkjent når byggherren får den første positive tilbakemelding fra kommunen om at byggeprosjektet er kurant. Tiden det tar fra søknad til godkjenning vil nok variere en del både fra sak til sak og fra kommune til kommune. Det er imidlertid forutsetningen at godkjenningstidspunktet skal ligge så tett som mulig opp til tidspunktet for innlevering av byggesøknad.

Godkjent, ikke igangsatt. Fra et bygg meldes godkjent til det meldes igangsatt regnes det som godkjent, ikke igangsatt. Denne gruppen bygg blir gjenstand for samme type vurderinger som gruppen bygg under arbeid.

Bygg satt i gang. Et bygg regnes som

igangsatt når arbeidet med såle eller grunnmur påbegynnes.

Fullførte bygg. Et bygg regnes som fullført når enten byggearbeidet, medregnet installasjons- og innredningsarbeider mv., er avsluttet eller minst 50 prosent av bygget er tatt i bruk.

Bygg under arbeid. Fra et bygg er meldt igangsatt til det meldes fullført regnes det som i arbeid, selv om byggearbeidet midlertidig blir stanset. Dersom et bygg er i arbeid i uforholdsmessig lang tid, blir det undersøkt om byggearbeidet er stanset og om det er meningen å fullføre bygget. For igangsatte bygg som ikke vil bli fullført, blir registreringen annullert og bygget blir tatt ut av statistikken. Dette kan medføre at tall for under arbeid ved utgangen av statistikkåret ikke blir lik under arbeid ved utgangen av foregående år pluss igangsatt minus fullført i statistikkåret.

Bruksareal. Bruksareal er arealet innenfor omsluttende vegger. For beregning av bruksareal tas mål fra innside av vegg eller annen begrensende bygningsdel. En bygnings totale bruksareal vil derfor være summen av arealet innenfor ytterveggene for alle etasjer. I et boligbygg vil f.eks. kjellerarealet inngå i bygningens bruksareal til bolig. Bruksarealet måles etter regler gitt i Norsk Standard nr. 3940 Areal og volumberegning av bygninger.

Leilighet. En leilighet er i statistikken en enhet med minst ett rom og kjøkken. Hybelleilighet er nå definert som leilighet. Bare boliger som skal nyttes til helårsbolig, regnes som leilighet.

Hybel er et rom med egen inngang beregnet som bolig for en eller flere personer, og som har adgang til vann og toalett uten at det er nødvendig å gå gjennom en annen leilighet. I statistikken er hybler ikke regnet som leilighet.

Boliger er lik summen av leiligheter og hybler.

Rom. Et rom må tilfredsstillende bygningslovens krav til beboelsesrom og være 6 m² eller større. Kjøkken, bad, gang o.l. regnes ikke som rom.

Byggherre. Med byggherre menes den juridiske person som byggearbeidet utføres for. I enkelte tilfelle, særlig når det gjelder boligbygg, kan byggherren være en annen enn den endelige eier eller bruker av bygget, f.eks. et boligbyggelag eller en entreprenør som bygger boliger for seinere salg.

Etasje. Det registreres antall boliger og areal i kjeller, underetasje, alminnelig etasje og loft. Skillet mellom kjeller/underetasje og underetasje/alminnelig etasje er fastsatt i byggeforskriftene og bestemmes i prinsippet av himlingens høyde over planert terreng. En alminnelig etasje skal ha en høyde på 2,10 meter eller mer over en bredde på minimum 1,20 meter. Et tilgjengelig volum over øverste alminnelige etasje kalles loft. Det kreves fri høyde på 1,90 meter i minimum 0,60 meters bredde.

Fundamentering er den delen av bygget som overfører virkende krefter direkte til grunnen. Dette kan være f.eks. vegger, søyler eller peler. I statistikken registreres følgende fundamenteringstyper:

- Grunnmur
- Bankett/såle
- Peler
- Annet

Materialer i bærekonstruksjoner. Vertikale bærekonstruksjoner er bærende deler i vegger o.l., f.eks. reisverket. Horisontale bærekonstruksjoner er bærende deler i tak, golv o.l., f.eks. bjelkelaget. I statistikken registreres de materialer som utgjør mer enn en fjerdedel av konstruksjonen. I ett bygg kan det derfor registreres inntil 3 ulike materialslag.

Det registreres følgende materialer:

- Tre
- Lettbetong
- Betong
- Metall
- Tegl (bare i vertikale deler)
- Annet

Materialer i yttervegger. Det blir registrert de samme materialer som i vertikale bærekonstruksjoner.

4. KOMMENTARER TIL TABELLENE

Det er de samme prinsipper og definisjoner som ligger til grunn i månedlig, kvartalsvis og årlig byggearealstatistikk. I prinsippet er derfor tallene som publiseres i disse seriene sammenlignbare. I praksis vil imidlertid rettinger som foretas i GAB-registeret som statistikken bygger på, gjøre at summen av tre månedsstatistikker kan avvike fra tall i kvartalsstatistikken. Tilsvarende kan summen fire kvartalsstatistikker avvike fra tall i årsstatistikken. Normalt er disse avvikene små.

Bygg godkjent før 1. januar 1985 mangler i stor utstrekning dato for godkjenning. Det viser seg også at noen bygg mangler godkjenningsdato også etter 1. januar 1985. For å kunne presentere sammenlignbare tallserier, har Statistisk sentralbyrå beregnet godkjenningsdato der den mangler. Vi har gjort dette ved å trekke gjennomsnittlig godkjenningstid for vedkommende bygningstype fra igangsettingstidspunktet. Beregningen slår mest ut for 1. kvartal 1985 der vi har beregnet 30 prosent av tallene for godkjente og godkjente, ikke igangsatte bygg. For de øvrige kvartaler i 1985 er tilsvarende beregningsandel synkende fra snaut 15 prosent i 2. kvartal til 5 prosent i 4. kvartal.

Tall for godkjente og godkjente, ikke igangsatte bygg i statistikk-kvartalet er antakelig noe for lavt. Dette skyldes at enkelte kommuner rapporterer inn igangsettings- og godkjenningsdato samtidig, f.eks. godkjenningsdato februar først når bygget igangsettes i mai. Tallene i tabellene 1-6, som av denne grunn kan komme til å bli endret senere, er merket med *.

Figur 1. Godkjente bygg. Boliger etter bygningstype. 1) Kvartal. 1986 - 1989

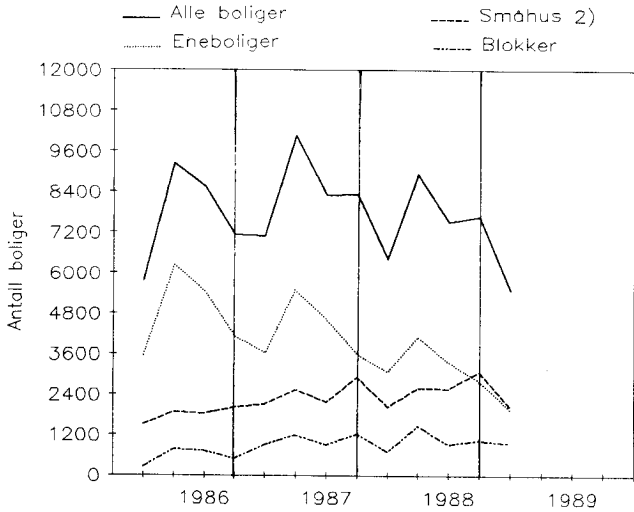

1) Siste kvartal er foreløpige tall.
2) Rekke-, terrassehus, tomannsboliger og andre småhus.

Figur 2. Godkjente bygg. Andre bygg enn bolig. Bruksareal. 1) Kvartal. 1986 - 1989

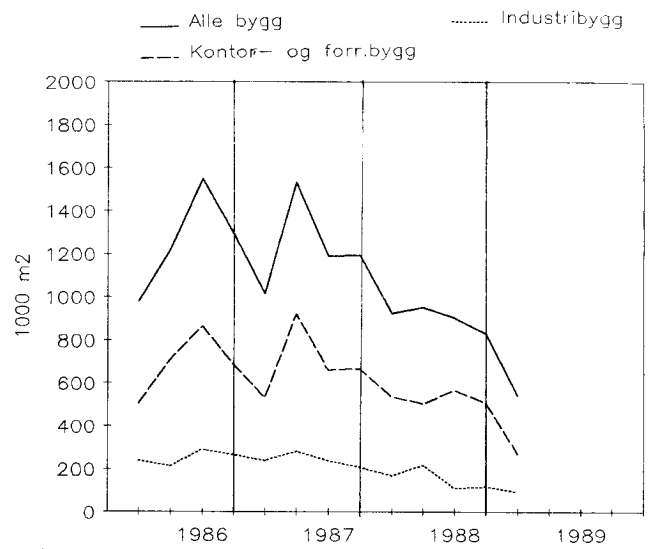

1) Siste kvartal er foreløpige tall.

Figur 3. Godkjente bygg. Antall boliger.

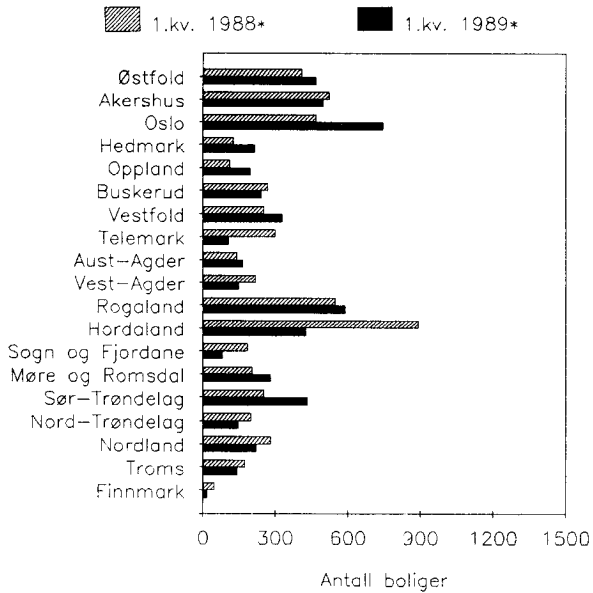

* Foreløpige tall.

Figur 4. Godkjente bygg. Andre bygg enn bolig. Bruksareal.

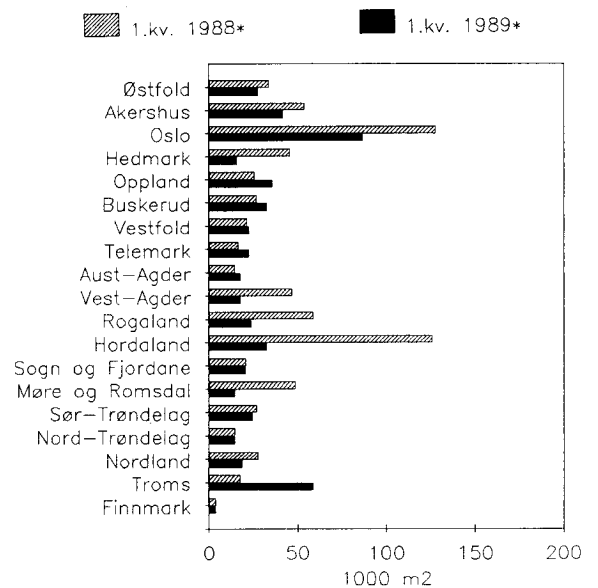

* Foreløpige tall.

Figur 5. Bygg satt i gang. Boliger etter bygningstype. Kvartal. 1986 - 1989

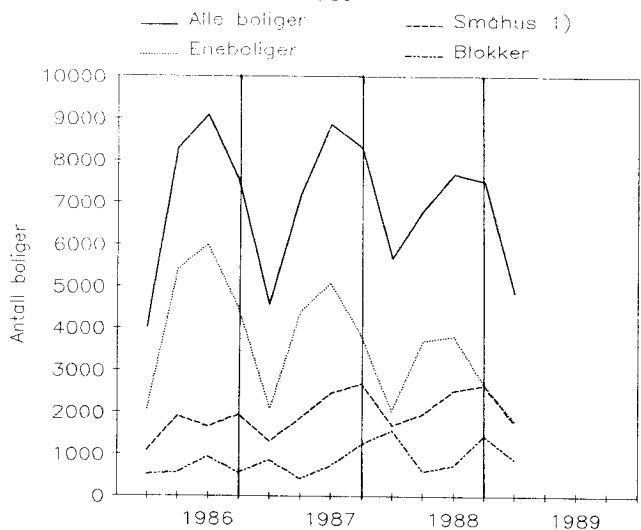

1) Rekke-, terrassehus, tomannsboliger og andre småhus.

Figur 6. Bygg satt i gang. Andre bygg enn bolig. Bruksareal. Kvartal. 1986 - 1989

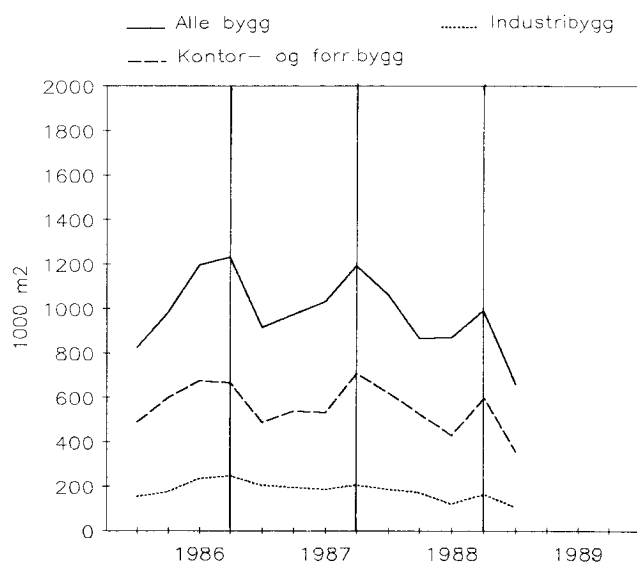

Figur 7. Bygg satt i gang. Antall boliger.

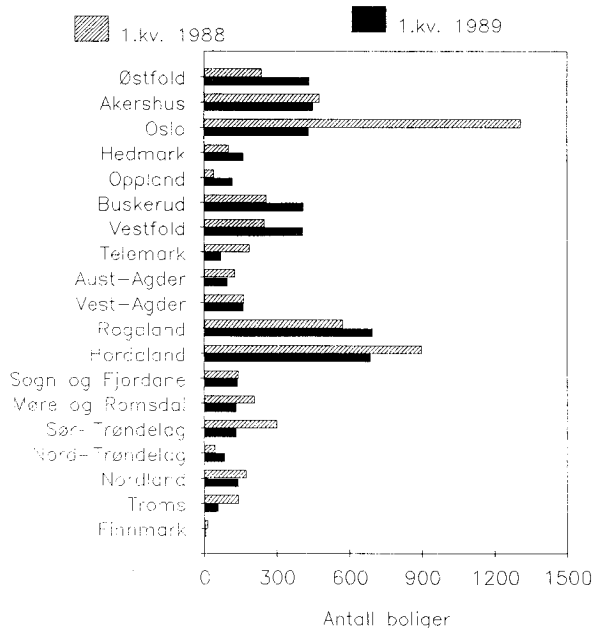

Figur 8. Bygg satt i gang. Andre bygg enn bolig. Bruksareal.

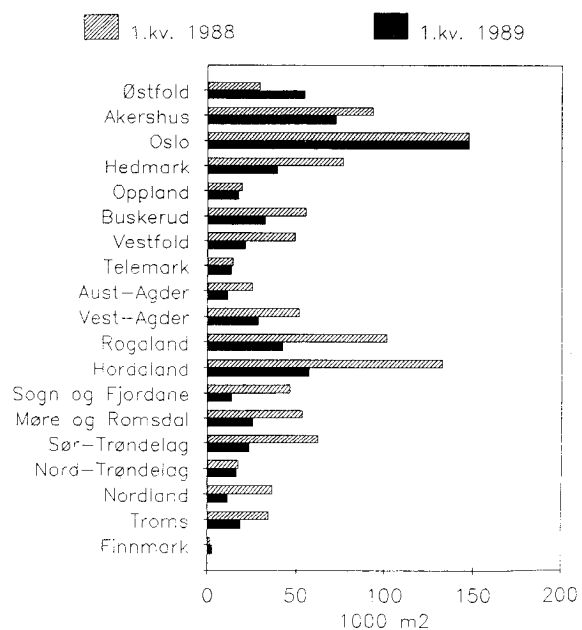

TABELL 1. GODKJENTE BYGG. BOLIGER ETTER BYGNINGSTYPE

	I REINE BOLIGBYGG OG KOMBINERTE BYGG MED MINST 50 PROSENT BRUKSAREAL TIL BOLIG								I KOMBI- NERTE BYGG MED UNDER 50 PROSENT BRUKSAREAL TIL BOLIG
	ALLE BOLIGER	FRITT- LIGGENDE ENE- BOLIGER	VERTIKALT DELTE TO- MANN- BOLIGER	REKKEHUS OG TER- RASSEHUS O.L.	HORISONTAL DELTE HUS MED INNTIL 4 LEILIG- HETER	BLOKKER	ANDRE HUS- TYPER	TILBYGG OG PÅBYGG	
1983
1984
1985	30272	19161	1162	3105	2754	2277	608	885	320
1986	30613	19256	1294	2650	3228	2174	707	952	352
1987	33757	17269	1508	3862	4311	4166	976	1005	660
1988	30505	13276	1552	3389	5271	4062	1296	992	667
1986									
1. KV.	5736	3537	318	613	560	225	230	143	110
2. KV.	9219	6204	291	569	1002	756	84	288	25
3. KV.	8537	5433	322	635	856	719	222	218	132
4. KV.	7121	4082	363	833	810	474	171	303	85
1987									
1. KV.	7080	3620	321	996	786	891	137	219	110
2. KV.	10048	5452	416	850	1256	1181	292	302	299
3. KV.	8305	4621	396	639	1128	893	261	250	117
4. KV.	8324	3576	375	1377	1141	1201	286	234	134
1988									
1. KV.	6405	3059	352	597	1074	683	325	180	135
2. KV.	8934	4086	300	844	1431	1448	352	305	168
3. KV.	7512	3340	363	962	1235	909	247	314	142
4. KV.	7654	2791	537	986	1531	1022	372	193	222
1989									
1. KV.*	5490	1941	298	595	1114	935	389	164	54

TABELL 2. GODKJENTE BYGG. BRUKSAREAL ETTER BYGNINGSTYPE. 1000 M²

	ANDRE BYGG ENN BOLIG								
	BOLIG- BYGG I ALT	I ALT ¹	PROD. BYGG FOR BERG- VERKSDRIFT OG INDUSTRI	KONTOR- OG FORRET- NING- BYGG MV.	HOTELL- OG RESTAU- RANTBYGG	UNDERVIS- OG FORSK- NINGSBYGG	BYGG FOR HELSE- OG SOSIAL OMSORG	FORSAM- LINGS- HUS	ANDRE BYGG ¹
1983
1984
1985	5726	4315	751	2426	167	183	144	166	478
1986	5938	5032	1004	2760	159	177	275	154	502
1987	5954	4926	964	2770	206	156	145	257	426
1988	4815	3607	609	2105	110	159	103	92	429
1986									
1. KV.	1122	976	238	505	36	39	31	25	102
2. KV.	1889	1216	211	710	32	36	41	50	136
3. KV.	1630	1547	291	861	36	49	112	50	147
4. KV.	1297	1293	264	684	55	53	91	29	117
1987									
1. KV.	1282	1013	238	528	57	38	33	48	71
2. KV.	1839	1533	282	918	40	36	45	65	147
3. KV.	1489	1188	238	659	71	47	23	45	104
4. KV.	1344	1192	206	665	38	35	44	99	104
1988									
1. KV.	1121	923	167	533	26	57	22	24	95
2. KV.	1472	950	215	502	33	25	34	24	116
3. KV.	1189	904	109	565	35	41	21	23	109
4. KV.	1033	830	118	505	16	36	26	21	109
1989									
1. KV.*	766	540	93	267	27	54	17	22	60

¹ TALLENE OMFATTER IKKE BYGG FOR JORDBRUK, SKOGBRUK OG FISKE.

TABELL 3. GODKJENTE BYGG. BOLIGER OG BRUKSAREAL TIL BOLIG. BRUKSAREAL TIL ANNET ENN BOLIG, ETTER BRUKERENS NÆRING

	BOLIGER			BRUKSAREAL TIL ANNET ENN BOLIG					
	I ALT	AV DETTE LEILIG- HETER	BRUKS- AREAL	I ALT ¹	BERGVERKS- DRIFT OG INDUSTRI	VARE- HANDEL, BANK, FINANS OG FOR- SIKRING	UNDER- VISNING OG FORSK- NING	HELSE- OG VETERINÆR- VESEN	ANNEN VIRK- SOMHET ¹
	1 000 M ²								
1983
1984
1985	30272	30161	5722	4320	932	995	181	118	2094
1986	30613	30268	5891	5079	1021	1197	174	248	2439
1987	33757	33556	5947	4931	981	1250	177	109	2415
1988	30505	30120	4793	3630	608	868	176	64	1915
1986									
1. KV.	5736	5694	1109	989	247	262	32	30	418
2. KV.	9219	9193	1876	1229	257	291	36	39	606
3. KV.	8537	8429	1613	1564	255	373	48	97	791
4. KV.	7121	6952	1293	1297	262	271	58	82	624
1987									
1. KV.	7080	7047	1278	1017	254	258	44	31	430
2. KV.	10048	10003	1844	1528	291	368	50	35	784
3. KV.	8305	8242	1486	1190	233	315	45	9	588
4. KV.	8324	8264	1339	1196	203	309	38	34	613
1988									
1. KV.	6405	6288	1097	948	143	242	62	12	490
2. KV.	8934	8769	1472	950	189	239	27	28	467
3. KV.	7512	7459	1189	904	121	196	48	10	529
4. KV.	7654	7604	1035	828	155	191	39	14	429
1989									
1. KV.*	5490	5466	745	561	94	126	52	14	274

¹ TALLENE OMFATTER IKKE BYGG FOR JORDBRUK, SKOGBRUK OG FISKE.

TABELL 4. GODKJENTE, IKKE IGANGSATTE BYGG VED KVARTALET/ÅRETS UTGANG. BOLIGER ETTER BYGNINGSTYPE

	I REINE BOLIGBYGG OG KOMBINERTE BYGG MED MINST 50 PROSENT BRUKSAREAL TIL BOLIG								I KOMBI- NERTE BYGG MED UNDER 50 PROSENT BRUKSAREAL TIL BOLIG
	ALLE BOLIGER	FRITT- LIGGENDE ENE- BOLIGER	VERTIKALT DELTE TO- MANN- BOLIGER	REKKEHUS OG TER- RASSEHUS O.L.	HORISONTALT DELTE HUS MED INNTIL 4 LEILIG- HETER	BLOKKER	ANDRE HUS- TYPER	TILBYGG OG PÅBYGG	
1983	
1984	
1985	9132	4528	397	1160	766	1519	295	304	
1986	11933	5769	591	1543	1132	1867	331	499	
1987	17496	7353	807	2284	1811	3506	588	763	
1988	22417	8266	967	2711	3189	4636	1017	988	
1986									
1. KV.	10804	5987	534	1231	977	1211	294	366	
2. KV.	12171	6744	560	1118	1164	1679	264	459	
3. KV.	12250	6229	627	1476	1114	1820	354	448	
4. KV.	11933	5769	591	1543	1132	1867	331	499	
1987									
1. KV.	14603	7174	735	1956	1503	2055	397	576	
2. KV.	17749	8084	915	2175	1841	3129	521	715	
3. KV.	17228	7633	914	1978	1755	3321	575	722	
4. KV.	17496	7353	807	2284	1811	3506	588	763	
1988									
1. KV.	18369	8304	837	2287	2231	2737	696	822	
2. KV.	21050	8664	836	2623	2687	3861	859	952	
3. KV.	21609	8269	799	2821	2784	4432	837	1004	
4. KV.	22417	8266	967	2711	3189	4636	1017	988	
1989									
1. KV.*	23058	8424	993	2755	3392	4696	1140	992	

TABELL 5. GODKJENTE, IKKE IGANGSATTE BYGG VED KVARTALET/ÅRETS UTGANG. BRUKSAREAL ETTER BYGNINGSTYPE. 1000 M²

	ANDRE BYGG ENN BOLIG								
	BOLIG- BYGG I ALT	I ALT ¹	PROD. BYGG FOR BERG- VERKSDRIFT OG INDUSTRI	KONTOR- OG FORRET- NINGS- BYGG MV.	HOTELL- OG RESTAU- RANTBYGG	UNDERVIS- OG FORSK- NINGSBYGG	BYGG FOR HELSE- STELL OG SOSIAL OMSORG	FORSAM- LINGS- HUS	ANDRE BYGG ¹
1983
1984
1985	1632	1679	239	999	69	71	57	55	189
1986	2168	2600	487	1416	105	80	162	67	283
1987	2973	3674	650	2092	188	96	106	175	367
1988	3503	3753	608	2213	212	128	85	102	406
1986									
1. KV.	2031	1830	318	1022	77	70	58	59	226
2. KV.	2353	2124	377	1166	79	76	76	73	276
3. KV.	2299	2526	457	1390	83	67	152	80	296
4. KV.	2168	2600	487	1416	105	80	162	67	283
1987									
1. KV.	2665	2781	526	1515	131	90	112	102	304
2. KV.	3177	3410	600	1952	120	81	130	129	397
3. KV.	3049	3568	653	2079	148	111	99	114	364
4. KV.	2973	3674	650	2092	188	96	106	175	367
1988									
1. KV.	3202	3636	634	2098	186	86	82	158	393
2. KV.	3521	3784	678	2104	228	82	93	161	437
3. KV.	3493	3898	658	2299	221	103	95	113	409
4. KV.	3503	3753	608	2213	212	128	85	102	406
1989									
1. KV.*	3572	3640	599	2126	174	147	79	103	412

¹ TALLENE OMFATTER IKKE BYGG FOR JORDBRUK, SKOGBRUK OG FISKE.

TABELL 6. GODKJENTE, IKKE IGANGSATTE BYGG VED KVARTALET/ÅRETS UTGANG. BOLIGER OG BRUKSAREAL TIL BOLIG. BRUKSAREAL TIL ANNET ENN BOLIG, ETTER BRUKERENS NÆRING

	BOLIGER			BRUKSAREAL TIL ANNET ENN BOLIG					
	I ALT	AV DETTE LEILIG- HETER	BRUKS- AREAL	I ALT ¹	BERGVERKS- DRIFT OG INDUSTRI	VARE- HANDEL, BANK, FINANS OG FOR- SIKRING	UNDER- VISNING OG FORSK- NING	HELSE- OG VETERINÆR- VESEN	ANNEN VIRK- SOMHET ¹
1 000 M ²									
1983
1984
1985	9132	9102	1630	1681	313	333	68	44	923
1986	11933	11724	2143	2626	517	558	89	160	1302
1987	17496	17321	2953	3694	660	908	98	96	1932
1988	22417	22175	3485	3771	621	922	137	74	2018
1986									
1. KV.	10804	10746	2011	1850	385	437	59	46	923
2. KV.	12171	12126	2327	2151	497	475	70	67	1042
3. KV.	12250	12125	2262	2564	519	546	70	141	1288
4. KV.	11933	11724	2143	2626	517	558	89	160	1302
1987									
1. KV.	14603	14449	2648	2798	586	585	93	111	1423
2. KV.	17749	17625	3156	3432	662	822	97	120	1730
3. KV.	17228	17064	3028	3589	709	857	115	91	1816
4. KV.	17496	17321	2953	3694	660	908	98	96	1932
1988									
1. KV.	18369	18117	3167	3671	608	893	94	66	2009
2. KV.	21050	20713	3491	3813	656	898	89	82	2089
3. KV.	21609	21286	3481	3910	639	937	111	82	2141
4. KV.	22417	22175	3485	3771	621	922	137	74	2018
1989									
1. KV.*	23058	22841	3537	3675	609	960	155	72	1879

¹ TALLENE OMFATTER IKKE BYGG FOR JORDBRUK, SKOGBRUK OG FISKE.

TABELL 7. BYGG SATT I GANG. BOLIGER ETTER BYGNINGSTYPE

	ALLE BOLIGER	I REINE BOLIGBYGG OG KOMBINERTE BYGG MED MINST 50 PROSENT BRUKSAREAL TIL BOLIG							I KOMBI- NERTE BYGG MED UNDER 50 PROSENT BRUKSAREAL TIL BOLIG
		FRITT- LIGGENDE ENE- BOLIGER	VERTIKALT DELTE TO- MANNS- BOLIGER	REKKEHUS OG TER- RASSEHUS O.L.	HORISONTALT DELTE HUS MED INNTIL 4 LEILIG- HETER	BLOKKER	ANDRE HUS- TYPER	TILBYGG OG PÅBYGG	
1983	31507	17694	1402	4463	2476	3289	983	831	369
1984	26281	16401	1206	2987	2020	1779	834	749	305
1985	26893	16660	1104	2919	2298	2177	718	674	343
1986	29192	18120	1230	2500	2932	2603	708	778	321
1987	29117	15475	1312	3315	3751	3194	769	775	526
1988	28147	12403	1447	3277	4259	4383	1078	790	510
1986									
1. KV.	4013	2059	187	544	345	507	223	81	67
2. KV.	8271	5426	314	746	844	559	124	203	55
3. KV.	9080	5996	322	389	942	928	142	229	132
4. KV.	7511	4506	393	780	767	556	195	259	55
1987									
1. KV.	4561	2056	187	691	427	850	66	147	137
2. KV.	7166	4385	245	680	932	404	216	169	135
3. KV.	8842	5073	397	836	1214	716	207	243	156
4. KV.	8302	3816	470	1101	1108	1232	280	200	95
1988									
1. KV.	5676	2035	342	649	694	1558	200	121	77
2. KV.	6798	3716	301	593	1063	587	262	180	96
3. KV.	7671	3798	385	855	1275	724	277	280	77
4. KV.	7502	2651	372	1141	1123	1432	314	220	249
1989									
1. KV.	4856	1788	272	551	911	875	266	162	31

TABELL 8. BYGG SATT I GANG. BRUKSAREAL ETTER BYGNINGSTYPE. 1000 M²

	ANDRE BYGG ENN BOLIG									
	BOLIG- BYGG I ALT	I ALT ¹	PROD. BYGG FOR BERG- VERKSDRIFT OG INDUSTRI	KONTOR- OG FORRET- NING- BYGG MV.	HOTELL- OG RESTAU- RANTBYGG	UNDERVIS- NING- OG FORSK- NINGSBYGG	BYGG FOR HELSE- STELL OG SOSIAL OMSORG	FORSAM- LINGS- HUS	ANDRE BYGG ¹	
1983	5293	2677	528	1327	68	183	123	113	335	
1984	4819	3053	533	1642	90	158	117	140	373	
1985	4989	3505	659	1908	113	144	131	160	390	
1986	5615	4353	826	2482	127	163	172	150	434	
1987	5273	4219	803	2328	137	162	221	185	383	
1988	4568	3940	666	2256	122	161	142	174	419	
1986										
1. KV.	723	823	152	489	28	40	30	21	63	
2. KV.	1629	983	175	598	24	29	28	41	88	
3. KV.	1765	1193	233	674	29	49	36	48	124	
4. KV.	1432	1231	245	666	33	42	76	39	130	
1987										
1. KV.	820	913	202	486	32	35	91	18	49	
2. KV.	1351	973	193	537	44	44	35	44	76	
3. KV.	1619	1030	185	532	43	17	55	60	138	
4. KV.	1433	1191	206	706	18	66	38	57	101	
1988										
1. KV.	902	1059	185	619	30	66	48	42	70	
2. KV.	1200	867	171	525	18	31	27	22	73	
3. KV.	1309	868	119	429	46	28	27	76	141	
4. KV.	1063	990	162	595	27	36	32	31	107	
1989										
1. KV.	698	660	105	355	65	34	23	23	54	

¹ TALLENE OMFATTER IKKE BYGG FOR JORDBRUK, SKOGBRUK OG FISKE.

TABELL 9. BYGG SATT I GANG. BOLIGER OG BRUKSAREAL TIL BOLIG. BRUKSAREAL TIL ANNET ENN BOLIG, ETTER BRUKERENS NÆRING

	BOLIGER			BRUKSAREAL TIL ANNET ENN BOLIG					
	I ALT	AV DETTE LEILIGHETER	BRUKSAREAL	I ALT ¹	BERGVERKS-DRIFT OG INDUSTRI	VARE-HANDEL, BANK, FINANS OG FORSIKRING	UNDERVISNING OG FORSKNING	HELSE- OG VETERINÆR-VESEN	ANNEN VIRKSOMHET ¹
1 000 M ²									
1983	31507	31236	5287	2684	514	634	175	111	1250
1984	26281	26169	4795	3077	660	725	165	119	1408
1985	26893	26785	4989	3506	770	911	150	117	1558
1986	29192	29024	5579	4390	893	1029	150	135	2183
1987	29117	28941	5267	4225	853	979	186	185	2023
1988	28147	27847	4544	3964	657	981	176	105	2045
1986									
1. KV.	4013	4001	718	828	175	173	40	28	412
2. KV.	8271	8231	1618	996	172	262	26	19	517
3. KV.	9080	9050	1757	1202	254	316	41	23	568
4. KV.	7511	7426	1417	1246	267	265	40	61	613
1987									
1. KV.	4561	4515	815	918	189	230	41	83	375
2. KV.	7166	7109	1357	966	213	185	45	31	493
3. KV.	8842	8819	1615	1033	187	279	27	39	502
4. KV.	8302	8256	1429	1196	249	268	72	30	576
1988									
1. KV.	5676	5637	893	1068	193	307	64	44	459
2. KV.	6798	6718	1195	873	145	269	34	16	409
3. KV.	7671	7611	1294	882	129	187	32	16	517
4. KV.	7502	7352	1070	983	163	190	37	18	575
1989									
1. KV.	4856	4807	693	664	109	88	34	16	416

¹ TALLENE OMFATTER IKKE BYGG FOR JORDBRUK, SKOGBRUK OG FISKE.

TABELL 10. BYGG UNDER ARBEID VED KVARTALET/ÅRETS UTGANG. BOLIGER ETTER BYGNINGSTYPE

	ALLE BOLIGER	I REINE BOLIGBYGG OG KOMBINERTE BYGG MED MINST 50 PROSENT BRUKSAREAL TIL BOLIG							I KOMBI-NERTE BYGG MED UNDER 50 PROSENT BRUKSAREAL TIL BOLIG
		FRITT-LIGGENDE BOLIGER	VERTIKALT DELTE TOMMANS-BOLIGER	REKKEHUS OG TER-RASSEHUS O.L.	HORISONTALT DELTE HUS MED INNTIL 4 LEILIGHETER	BLOKKER	ANDRE HUS-TYPER	TILBYGG OG PÅBYGG	
1983	32210	16394	1380	4411	2954	4377	1415	878	401
1984	27560	16275	1331	2724	2543	2321	1090	911	365
1985	28467	17211	1197	2485	2749	2443	764	927	691
1986	31688	19154	1265	2052	3349	3366	867	1091	544
1987	32633	17171	1363	2930	4158	4112	1118	1079	702
1988	30435	14379	1380	2922	4334	4579	1108	1034	699
1986									
1. KV.	26282	15401	1120	2431	2581	2542	843	852	512
2. KV.	28504	16853	1098	2418	2901	2867	894	928	545
3. KV.	31614	19237	1207	2054	3318	3429	785	1035	549
4. KV.	31688	19154	1265	2052	3349	3366	867	1091	544
1987									
1. KV.	29427	16965	1178	2288	3110	3578	733	1052	523
2. KV.	29808	16263	1157	2710	3247	3973	863	1009	586
3. KV.	32283	17962	1309	2657	3916	3699	895	1127	718
4. KV.	32633	17171	1363	2930	4158	4112	1118	1079	702
1988									
1. KV.	30714	15103	1358	2892	3936	4605	1180	966	674
2. KV.	30363	15029	1334	2597	4007	4538	1214	985	659
3. KV.	31820	15704	1400	2705	4329	4685	1271	1108	618
4. KV.	30435	14379	1380	2922	4334	4579	1108	1034	699
1989									
1. KV.	28418	12707	1349	2839	4219	4634	1098	1000	572

TABELL 11. BYGG UNDER ARBEID VED KVARTALET/ÅRETS UTGANG. BRUKSAREAL ETTER BYGNINGSTYPE. 1000 M²

	ANDRE BYGG ENN BOLIG								
	BOLIG- BYGG I ALT	I ALT ¹	PROD. BYGG FOR BERG- VERKSDRIFT OG INDUSTRI	KONTOR- OG FORRET- NING- BYGG MV.	HOTELL- OG RESTAU- RANTBYGG	UNDERVIS- OG FORSK- NINGSBYGG	BYGG FOR HELSE- STELL OG SOSIAL OMSORG	FORSAM- LINGS- HUS	ANDRE BYGG ¹
1983	5384	3035	603	1479	73	251	205	150	274
1984	5118	3521	675	1748	110	256	207	185	340
1985	5413	4112	835	2080	129	271	220	208	369
1986	6231	5144	1015	2768	144	254	261	221	481
1987	6174	5349	1005	2863	139	259	308	274	501
1988	5425	5060	882	2767	133	231	288	261	498
1986									
1. KV.	5029	4255	860	2212	142	260	216	195	370
2. KV.	5505	4596	850	2481	149	257	230	220	409
3. KV.	6169	5062	951	2785	154	261	232	235	445
4. KV.	6231	5144	1015	2768	144	254	261	221	481
1987									
1. KV.	5791	5029	1009	2672	130	241	310	208	460
2. KV.	5845	5469	1114	2898	137	292	333	229	467
3. KV.	6255	5452	1058	2906	143	232	325	257	530
4. KV.	6174	5349	1005	2863	139	259	308	274	501
1988									
1. KV.	5714	5382	990	2901	142	275	329	276	470
2. KV.	5638	5427	1006	3000	118	254	310	260	480
3. KV.	5843	5399	959	2963	134	224	301	301	517
4. KV.	5425	5060	882	2767	133	231	288	261	498
1989									
1. KV.	4928	4608	788	2429	177	232	272	237	472

¹ TALLENE OMFATTER IKKE BYGG FOR JORDBRUK, SKOGBRUK OG FISKE.

TABELL 12. BYGG UNDER ARBEID VED KVARTALET/ÅRETS UTGANG. BOLIGER OG BRUKSAREAL TIL BOLIG. BRUKSAREAL TIL ANNET ENN BOLIG, ETTER BRUKERENS NÆRING

	BOLIGER			BRUKSAREAL TIL ANNET ENN BOLIG					
	I ALT	AV DETTE LEILIG- HETER	BRUKS- AREAL	I ALT ¹	BERGVERKS- DRIFT OG INDUSTRI	VARE- HANDEL, BANK, FINANS OG FOR- SIKRING	UNDER- VISNING OG FORSK- NING	HELSE- OG VETERINÆR- VESEN	ANNEN VIRK- SOMHET ¹
1 000 M ²									
1983	32210	31900	5378	3041	646	644	242	212	1297
1984	27560	27431	5092	3546	760	750	247	205	1584
1985	28467	28324	5484	4042	923	931	227	211	1750
1986	31688	31491	6210	5166	1054	1130	230	228	2524
1987	32633	32418	6167	5356	1043	1157	253	270	2633
1988	30435	30182	5418	5066	894	1105	228	258	2582
1986									
1. KV.	26282	26149	5026	4258	952	968	241	212	1885
2. KV.	28504	28339	5499	4601	925	1057	255	211	2153
3. KV.	31614	31468	6159	5073	1017	1204	246	204	2402
4. KV.	31688	31491	6210	5166	1054	1130	230	228	2524
1987									
1. KV.	29427	29207	5756	5063	1008	1160	225	271	2399
2. KV.	29808	29610	5820	5494	1120	1243	253	288	2590
3. KV.	32283	32090	6248	5459	1073	1235	222	273	2656
4. KV.	32633	32418	6167	5356	1043	1157	253	270	2633
1988									
1. KV.	30714	30511	5703	5393	1021	1214	273	296	2590
2. KV.	30363	30131	5639	5425	1000	1293	252	274	2605
3. KV.	31820	31561	5830	5412	950	1257	221	272	2713
4. KV.	30435	30182	5418	5066	894	1105	228	258	2582
1989									
1. KV.	28418	28151	4921	4615	808	966	227	256	2359

¹ TALLENE OMFATTER IKKE BYGG FOR JORDBRUK, SKOGBRUK OG FISKE.

TABELL 13. FULLFØRTE BYGG. BOLIGER ETTER BYGNINGSTYPE

	ALLE BOLIGER	I REINE BOLIGBYGG OG KOMBINERTE BYGG MED MINST 50 PROSENT BRUKSAREAL TIL BOLIG							I KOMBI- NERTE BYGG MED UNDER 50 PROSENT BRUKSAREAL TIL BOLIG
		FRITT- LIGGENDE ENE- BOLIGER	VERTIKALT DELTE TO- MANN- BOLIGER	REKKEHUS OG TER- RASSEHUS O.L.	HORISONTALT DELTE HUS MED INNTIL 4 LEILIG- HETER	BLOKKER	ANDRE HUS- TYPER	TILBYGG OG PÅBYGG	
1983	32513	16137	2027	4829	2812	4088	1813	592	215
1984	30866	16321	1257	4645	2406	3939	1190	745	363
1985	26114	15711	1227	3176	2108	2292	734	647	219
1986	25784	16095	1139	2866	2345	1765	698	608	268
1987	28381	17410	1273	2528	2953	2550	508	771	388
1988	30406	15392	1429	3358	4224	3493	1087	857	566
1986									
1. KV.	6353	3894	279	660	538	533	229	161	59
2. KV.	5981	3987	322	708	537	198	79	125	25
3. KV.	5939	3625	221	726	529	366	245	119	108
4. KV.	7300	4476	301	770	699	646	141	202	65
1987									
1. KV.	6916	4246	288	490	677	670	193	188	164
2. KV.	6824	4616	286	587	695	353	103	119	65
3. KV.	6582	3875	278	626	698	686	158	213	48
4. KV.	7953	4608	416	828	866	819	57	248	111
1988									
1. KV.	7144	4099	324	701	916	637	145	222	100
2. KV.	7631	3972	337	930	1060	696	219	181	236
3. KV.	6400	3178	323	739	1011	627	236	161	125
4. KV.	9017	4003	427	975	1191	1533	500	286	102
1989									
1. KV.	6637	3312	288	637	1022	800	230	178	170

TABELL 14. FULLFØRTE BYGG. BRUKSAREAL ETTER BYGNINGSTYPE. 1000 M²

	ANDRE BYGG ENN BOLIG								
	BOLIG- BYGG I ALT	I ALT ¹	PROD. BYGG FOR BERG- VERKSDRIFT OG INDUSTRI	KONTOR- OG FORRET- NING- BYGG MV.	HOTELL- OG RESTAU- RANTBYGG	UNDERVIS- OG FORSK- NINGSBYGG	BYGG FOR HELSE- STELL OG SOSIAL OMSORG	FORSAM- LINGS- HUS	ANDRE BYGG ¹
1983	5153	2201	421	1051	49	129	258	109	184
1984	5070	2619	504	1352	55	156	116	108	328
1985	4706	2994	505	1592	98	155	130	143	371
1986	4768	3311	625	1814	114	163	127	134	334
1987	5348	4011	787	2262	145	158	150	135	376
1988	5348	4463	815	2569	124	182	162	185	425
1986									
1. KV.	1146	663	124	372	20	26	27	32	62
2. KV.	1139	662	189	330	19	33	15	17	59
3. KV.	1099	722	134	351	27	46	36	30	98
4. KV.	1346	1222	182	732	48	53	46	49	112
1987									
1. KV.	1283	1065	217	617	34	49	45	32	72
2. KV.	1266	670	135	384	29	8	22	21	70
3. KV.	1255	938	174	487	58	61	28	39	91
4. KV.	1514	1294	259	749	21	40	55	41	130
1988									
1. KV.	1314	1079	199	645	29	50	26	36	96
2. KV.	1363	958	178	529	38	54	52	42	65
3. KV.	1118	968	179	522	29	54	40	33	112
4. KV.	1508	1394	263	831	26	27	42	72	133
1989									
1. KV.	1142	1086	198	671	20	26	42	46	82

¹ TALLENE OMFATTER IKKE BYGG FOR JORDBRUK, SKOGBRUK OG FISKE.

TABELL 15. FULLFØRTE BYGG. BOLIGER OG BRUKSAREAL TIL BOLIG. BRUKSAREAL TIL ANNET ENN BOLIG, ETTER BRUKERENS NÆRING

	BOLIGER			BRUKSAREAL TIL ANNET ENN BOLIG					
	I ALT	AV DETTE LEILIG- HETER	BRUKS- AREAL	I ALT ¹	BERGVERKS- DRIFT OG INDUSTRI	VARE- HANDEL, BANK, FINANS OG FOR- SIKRING	UNDER- VISNING OG FORSK- NING	HELSE- OG VETERINÆR- VESEN	ANNEN VIRK- SOMHET ¹
1 000 M ²									
1983	32513	32164	5151	2202	404	504	141	277	876
1984	30866	30505	5069	2620	566	633	162	121	1138
1985	26114	26014	4689	3012	610	726	168	114	1394
1986	25784	25669	4756	3322	766	833	148	123	1452
1987	28381	28233	5334	4025	852	953	164	113	1943
1988	30406	30144	5328	4483	844	1108	189	120	2221
1986									
1. KV.	6353	6331	1144	665	149	144	27	28	317
2. KV.	5981	5971	1135	665	204	180	13	20	248
3. KV.	5939	5896	1092	729	161	147	48	34	339
4. KV.	7300	7263	1346	1222	243	353	55	38	533
1987									
1. KV.	6916	6893	1292	1056	244	207	47	41	517
2. KV.	6824	6811	1267	669	157	172	9	21	311
3. KV.	6582	6494	1236	958	168	225	64	17	483
4. KV.	7953	7929	1509	1299	278	347	42	34	599
1988									
1. KV.	7144	7101	1316	1078	215	242	45	16	559
2. KV.	7631	7568	1362	959	195	254	57	44	409
3. KV.	6400	6369	1118	968	186	226	59	23	474
4. KV.	9017	8894	1495	1407	235	365	30	36	741
1989									
1. KV.	6637	6603	1135	1093	182	245	29	33	604

¹ TALLENE OMFATTER IKKE BYGG FOR JORDBRUK, SKOGBRUK OG FISKE.

1. KVARTAL 1989

TABELL 16. GODKJENTE BYGG. BOLIGER OG BRUKSAREAL TIL BOLIG, ETTER BYGNINGSTYPE. FYLKE

I REINE BOLIGBYGG OG KOMBINERTE BYGG MED MINST 50 PROSENT BRUKSAREAL TIL BOLIG														
FYLKE	ALLE BOLIGER		SMÅHUS										TILBYGG OG PÅBYGG	
			SMÅHUS I ALT		FRITT-LIGGENDE ENEBOLIGER		VERTIKALT DELTE TO-MANNSBOLIGER		REKKEHUS OG TERRASSEHUS O.L.		HORIZONTALT DELTE HUS MED INNTIL 4 LEILIGHETER			
I ALT	ANTALL	1000M ²	ANT.	1000M ²	ANT.	1000M ²	ANT.	1000M ²	ANT.	1000M ²	ANT.	1000M ²	ANT.	1000M ²
ØSTFOLD	470	57	322	42	149	25	12	2	120	11	41	4	18	5
AKERSHUS	499	68	429	56	175	35	14	2	85	5	155	13	19	6
OSLO	748	91	114	21	44	10	14	2	39	5	17	3	20	3
HEDMARK	218	31	186	26	119	20	23	2	14	2	30	3	12	3
OPPLAND	198	24	153	19	89	15	12	1	36	3	16	1	-	1
BUSKERUD	244	38	179	30	122	24	9	1	6	1	42	4	13	4
VESTFOLD	331	46	301	40	125	24	14	2	45	3	117	11	9	5
TELEMARK	110	16	100	15	51	11	6	1	-	-	43	3	2	1
AUST-AGDER	168	22	114	15	63	10	2	0	9	1	40	4	4	3
VEST-AGDER	151	20	151	19	55	11	23	2	22	2	51	4	-	1
ROGALAND	590	77	348	56	170	38	61	6	25	2	92	10	11	6
HORDALAND	428	66	389	58	182	38	16	2	93	8	98	10	12	5
SOGN OG FJORDANE	83	16	77	13	48	10	2	0	4	0	23	3	4	1
MØRE OG ROMSDAL	282	41	224	34	138	25	11	1	24	2	51	5	8	3
SØR-TRØNDELAG	434	56	387	48	144	25	50	5	-	-	193	18	8	3
NORD-TRØNDELAG	148	24	136	22	76	15	8	1	30	4	22	2	4	1
NORDLAND	224	29	198	26	116	19	13	1	29	2	40	3	13	2
TROMS	146	20	122	17	63	10	8	1	10	1	41	5	7	1
FINNMARK	18	4	18	3	12	2	-	-	4	1	2	0	-	0

I REINE BOLIGBYGG OG KOMBINERTE BYGG MED MINST 50 PROSENT BRUKSAREAL TIL BOLIG

FYLKE	BLOKKER										I KOMBINERTE BYGG MED UNDER 50 PROSENT BRUKSAREAL TIL BOLIG			
	BLOKKER I ALT		BLOKKER PÅ 3 OG 4 ETASJER		BLOKKER PÅ 5-9 ETASJER		BLOKKER 10 ETASJER OG OVER		ANDRE HUSTYPER MED INNTIL 2 ETASJER				ANDRE HUSTYPER PÅ 3 ETASJER OG OVER	
I ALT	ANTALL	1000M ²	ANT.	1000M ²	ANT.	1000M ²	ANT.	1000M ²	ANT.	1000M ²	ANT.	1000M ²	ANT.	1000M ²
ØSTFOLD	107	8	70	5	37	3	-	-	9	1	14	1	-	-
AKERSHUS	24	3	24	3	-	-	-	-	27	3	-	-	-	-
OSLO	590	64	126	17	464	48	-	-	6	0	-	-	18	2
HEDMARK	-	-	-	-	-	-	-	-	8	1	12	1	-	0
OPPLAND	-	-	-	-	-	-	-	-	1	2	40	2	4	0
BUSKERUD	36	2	36	2	-	-	-	-	7	1	7	0	2	0
VESTFOLD	-	-	-	-	-	-	-	-	20	1	-	-	1	0
TELEMARK	-	-	-	-	-	-	-	-	1	0	-	-	7	1
AUST-AGDER	37	3	37	3	-	-	-	-	13	1	-	-	-	-
VEST-AGDER	-	-	-	-	-	-	-	-	-	0	-	-	-	-
ROGALAND	57	4	7	1	50	4	-	-	19	1	140	9	15	0
HORDALAND	27	2	27	2	-	-	-	-	-	-	-	-	-	0
SOGN OG FJORDANE	-	-	-	-	-	-	-	-	1	1	-	-	1	0
MØRE OG ROMSDAL	47	5	47	5	-	-	-	-	3	0	-	-	-	-
SØR-TRØNDELAG	-	-	-	-	-	-	-	-	6	1	32	3	1	0
NORD-TRØNDELAG	-	-	-	-	-	-	-	-	8	1	-	-	-	-
NORDLAND	-	-	-	-	-	-	-	-	13	1	-	-	-	-
TROMS	10	1	10	1	-	-	-	-	2	0	-	-	5	0
FINNMARK	-	-	-	-	-	-	-	-	-	1	-	-	-	-

1. KVARTAL 1989

TABELL 17. GODKJENTE BYGG. BRUKSAREAL ETTER BYGNINGSTYPE. FYLKE. 1000 M²

FYLKE	ANDRE BYGG ENN BOLIG								
	BOLIG- BYGG I ALT	I ALT ¹	PROD. BYGG FOR BERG- VERKSDRIFT OG INDUSTRI	KONTOR- OG FORRET- NING- BYGG MV.	HOTELL- OG RESTAU- RANTBYGG	UNDERVIS- NINGS- OG FORSK- NINGSBYGG	BYGG FOR HELSE- STELL OG SOSIAL OMSORG	FORSAM- LINGS- HUS	ANDRE BYGG ¹
I ALT	766	540	93	267	27	54	17	22	60
ØSTFOLD	59	28	4	21	0	-	0	-	2
AKERSHUS	69	42	3	33	0	3	1	-	2
OSLO	95	87	10	61	0	-	1	9	6
HEDMARK	32	16	2	9	0	2	1	0	3
OPPLAND	24	36	10	9	9	4	0	1	3
BUSKERUD	38	33	3	24	5	-	0	0	1
VESTFOLD	46	23	5	15	-	1	1	-	2
TELEMARK	16	23	2	19	1	-	0	0	1
AUST-AGDER	22	18	1	6	4	1	3	1	2
VEST-AGDER	20	18	6	5	0	-	0	0	7
ROGALAND	84	24	4	11	0	1	2	1	5
HORDALAND	69	33	4	16	1	1	3	-	7
SOGN OG FJORDANE	16	21	5	8	0	-	3	4	1
MØRE OG ROMSDAL	41	15	4	6	1	0	1	1	3
SØR-TRØNDELAG	58	25	16	3	-	2	1	2	2
NORD-TRØNDELAG	24	15	9	3	0	-	-	1	1
NORDLAND	30	19	3	8	3	0	1	1	3
TROMS	19	59	-	8	2	39	2	0	9
FINNMARK	5	4	1	1	1	-	-	-	1

¹ TALLENE OMFATTER IKKE BYGG FOR JORDBRUK, SKOGBRUK OG FISKE.

TABELL 18. GODKJENTE BYGG. BOLIGER OG BRUKSAREAL TIL BOLIG. BRUKSAREAL TIL ANNET ENN BOLIG, ETTER BRUKERENS NÆRING. FYLKE

FYLKE	BOLIGER			BRUKSAREAL TIL ANNET ENN BOLIG					
	I ALT	AV DETTE LEILIG- HETER	BRUKS- AREAL	I ALT ¹	BERGVERKS- DRIFT OG INDUSTRI	VARE- HANDEL, BANK, FINANS OG FOR- SIKRING	UNDER- VISNING OG FORSK- NING	HELSE- OG VETERINÆR- VESEN	ANNEN VIRK- SOMHET ¹
I ALT	5490	5466	745	561	94	126	52	14	274
ØSTFOLD	470	470	57	30	7	7	-	-	16
AKERSHUS	499	494	68	43	3	22	5	1	13
OSLO	748	745	91	90	-	23	-	2	65
HEDMARK	218	218	31	17	3	4	2	0	8
OPPLAND	198	198	24	36	10	2	2	1	21
BUSKERUD	244	243	38	33	3	15	0	-	15
VESTFOLD	331	331	46	23	5	5	1	0	12
TELEMARK	110	110	16	22	5	12	-	-	5
AUST-AGDER	168	168	22	18	1	2	1	3	11
VEST-AGDER	151	151	20	18	5	3	0	0	9
ROGALAND	590	590	77	31	7	7	1	-	17
HORDALAND	428	428	66	36	5	7	2	1	20
SOGN OG FJORDANE	83	82	16	21	9	3	0	3	7
MØRE OG ROMSDAL	282	274	41	16	5	1	0	-	10
SØR-TRØNDELAG	434	434	56	28	16	3	0	1	8
NORD-TRØNDELAG	148	148	24	15	9	-	-	1	5
NORDLAND	224	222	29	20	2	2	0	-	15
TROMS	146	142	20	58	-	6	39	1	13
FINNMARK	18	18	4	5	0	0	-	-	4

¹ TALLENE OMFATTER IKKE BYGG FOR JORDBRUK, SKOGBRUK OG FISKE.

1. KVARTAL 1989

TABELL 19. GODKJENTE, IKKE IGANGSATTE BYGG VED KVARTALET/ÅRETS UTGANG. BOLIGER OG BRUKSAREAL TIL BOLIG, ETTER BYGNINGSTYPE. FYLKE

FYLKE	I REINE BOLIGBYGG OG KOMBINERTE BYGG MED MINST 50 PROSENT BRUKSAREAL TIL BOLIG													
	ALLE BOLIGER		SMÅHUS										TILBYGG OG PÅBYGG	
	ANTALL	1000M ²	SMÅHUS I ALT	FRITT-LIGGENDE ENEBOLIGER	VERTIKALT DELTE TO-MANNSBOLIGER	REKKEHUS OG TERRASSEHUS O.L.	HORISONTALT DELTE HUS MED INNTIL 4 LEILIGHETER	ANT.	1000M ²	ANT.	1000M ²	ANT.	1000M ²	ANT.
I ALT	23058	3537	15564	2406	8424	1619	993	126	2755	297	3392	364	992	385
ØSTFOLD	1004	156	697	105	435	77	28	4	156	15	78	9	53	22
AKERSHUS	2196	400	1701	267	875	179	117	16	425	41	284	31	128	51
OSLO	4088	531	1190	187	401	81	105	15	518	71	166	19	78	20
HEDMARK	582	103	462	77	381	69	3	1	27	3	51	5	37	17
OPPLAND	659	97	508	75	326	58	16	2	73	6	93	8	11	10
BUSKERUD	1290	202	924	141	548	102	47	6	188	17	141	15	86	30
VESTFOLD	1126	160	879	118	334	64	60	7	258	25	227	21	21	20
TELEMARK	494	87	442	70	292	55	16	2	39	4	95	9	23	15
AUST-AGDER	521	73	410	59	221	39	29	4	53	5	107	11	13	6
VEST-AGDER	545	82	484	70	257	46	76	8	27	3	124	13	19	8
ROGALAND	2028	311	1299	217	675	143	114	14	191	21	319	39	106	33
HORDALAND	2631	440	2012	335	1114	230	88	11	355	41	455	53	85	46
SOGN OG FJORDANE	442	80	407	67	244	50	10	1	62	5	91	10	16	10
MØRE OG ROMSDAL	1255	200	900	144	491	99	52	7	97	10	260	28	50	23
SØR-TRØNDELAG	1464	212	1021	148	453	87	113	14	14	2	441	45	110	29
NORD-TRØNDELAG	514	81	433	69	293	53	23	2	41	6	76	8	23	8
NORDLAND	1322	195	1075	156	665	115	67	7	161	15	182	18	67	20
TROMS	641	91	489	71	270	48	25	3	31	3	163	17	53	13
FINNMARK	256	35	231	30	149	23	4	0	39	3	39	4	13	3

I REINE BOLIGBYGG OG KOMBINERTE BYGG MED MINST 50 PROSENT BRUKSAREAL TIL BOLIG

FYLKE	I REINE BOLIGBYGG OG KOMBINERTE BYGG MED MINST 50 PROSENT BRUKSAREAL TIL BOLIG												I KOMBINERTE BYGG MED UNDER 50 PROSENT BRUKSAREAL TIL BOLIG		
	BLOKKER								ANDRE HUSTYPER MED INNTIL 2 ETASJER		ANDRE HUSTYPER PÅ 3 ETASJER OG OVER				
	BLOKKER I ALT	BLOKKER PÅ 3 OG 4 ETASJER	BLOKKER PÅ 5-9 ETASJER	BLOKKER 10 ETASJER OG OVER	ANT.	1000M ²	ANT.	1000M ²	ANT.	1000M ²	ANT.	1000M ²	ANT.	1000M ²	ANT.
I ALT	4696	529	1987	214	2574	300	135	15	606	73	534	85	666	59	
ØSTFOLD	177	19	119	13	58	6	-	-	22	4	14	1	41	4	
AKERSHUS	261	31	127	11	134	20	-	-	57	9	41	41	8	1	
OSLO	2542	297	762	96	1654	187	126	14	108	10	-	1	170	16	
HEDMARK	56	7	47	6	-	-	9	1	12	2	12	1	3	0	
OPPLAND	34	3	34	3	-	-	-	-	24	5	68	4	14	1	
BUSKERUD	176	20	98	11	78	9	-	-	32	4	13	1	59	5	
VESTFOLD	162	15	116	12	46	3	-	-	27	2	21	3	16	2	
TELEMARK	-	-	-	-	-	-	-	-	10	1	12	1	7	1	
AUST-AGDER	65	5	65	5	-	-	-	-	28	2	4	0	1	0	
VEST-AGDER	8	1	8	1	-	-	-	-	32	3	-	-	2	0	
ROGALAND	327	34	172	16	155	18	-	-	42	6	154	12	100	9	
HORDALAND	418	50	182	19	236	32	-	-	28	3	23	2	65	3	
SOGN OG FJORDANE	-	-	-	-	-	-	-	-	4	2	6	0	9	2	
MØRE OG ROMSDAL	147	18	112	12	35	6	-	-	9	1	59	7	90	8	
SØR-TRØNDELAG	228	25	50	5	178	19	-	-	18	1	75	8	12	1	
NORD-TRØNDELAG	-	-	-	-	-	-	-	-	44	3	4	0	10	1	
NORDLAND	29	3	29	3	-	-	-	-	94	12	28	3	29	3	
TROMS	66	3	66	3	-	-	-	-	5	1	-	-	28	3	
FINNMARK	-	-	-	-	-	-	-	-	10	1	-	-	2	0	

1. KVARTAL 1989

TABELL 20. GODKJENTE, IKKE IGANGSATTE BYGG VED KVARTALET/ÅRETS UTGANG. BRUKSAREAL ETTER BYGNINGSTYPE. FYLKE
1000 M²

FYLKE	ANDRE BYGG ENN BOLIG								
	BOLIG- BYGG I ALT	I ALT ¹	PROD. BYGG FOR BERG- VERKSDRIFT OG INDUSTRI	KONTOR- OG FORRET- NING- BYGG MV.	HOTELL- OG RESTAU- RANTBYGG	UNDERVIS- NINGS- FORSK- NINGSBYGG	BYGG FOR HELSE- OG STELL OG SOSIAL OMSORG	FORSAM- LINGS- HUS	ANDRE BYGG ¹
I ALT	3572	3640	599	2126	174	147	79	103	412
ØSTFOLD	155	157	31	104	5	0	1	1	14
AKERSHUS	434	355	55	264	10	5	6	4	11
OSLO	529	676	99	464	6	31	5	12	59
HEDMARK	104	103	25	50	3	11	1	2	12
OPPLAND	99	111	23	37	21	2	2	6	21
BUSKERUD	199	239	46	128	33	3	2	2	24
VESTFOLD	159	131	29	70	1	5	1	8	17
TELEMARK	88	71	10	45	3	1	0	1	10
AUST-AGDER	73	64	12	31	6	1	3	1	10
VEST-AGDER	82	69	8	42	0	0	3	2	14
ROGALAND	311	275	46	169	11	9	8	13	20
HORDALAND	442	404	44	250	13	12	6	5	74
SOGN OG FJORDANE	81	100	13	48	3	7	11	8	11
MØRE OG ROMSDAL	197	254	56	109	24	4	14	6	40
SØR-TRØNDELAG	214	211	45	110	11	10	6	11	17
NORD-TRØNDELAG	83	59	11	31	5	1	0	5	6
NORDLAND	196	189	32	97	12	5	6	9	27
TROMS	90	148	12	64	5	40	3	6	18
FINNMARK	35	26	1	15	1	1	0	1	6

¹ TALLENE OMFATTER IKKE BYGG FOR JORDBRUK, SKOGBRUK OG FISKE.TABELL 21. GODKJENTE, IKKE IGANGSATTE BYGG VED KVARTALET/ÅRETS UTGANG. BOLIGER OG BRUKSAREAL TIL BOLIG. BRUKS-
AREAL TIL ANNET ENN BOLIG, ETTER BRUKERENS NÆRING. FYLKE

FYLKE	BOLIGER			BRUKSAREAL TIL ANNET ENN BOLIG					
	I ALT	AV DETTE LEILIG- HETER	BRUKS- AREAL	I ALT ¹	BERGVERKS- DRIFT OG INDUSTRI	VARE- HANDEL, BANK, FINANS OG FOR- SIKRING	UNDER- VISNING OG FORSK- NING	HELSE- OG VETERINÆR- VESEN	ANNEN VIRK- SOMHET ¹
I ALT	23058	22841	3537	3675	609	960	155	72	1879
ØSTFOLD	1004	1002	156	155	30	40	1	1	83
AKERSHUS	2196	2149	400	389	41	136	7	4	202
OSLO	4088	4048	531	674	60	147	29	8	430
HEDMARK	582	582	103	104	23	20	11	1	49
OPPLAND	659	657	97	113	18	9	3	3	80
BUSKERUD	1290	1284	202	236	48	67	4	8	110
VESTFOLD	1126	1126	160	131	30	30	4	0	66
TELEMARK	494	491	87	72	17	19	1	-	36
AUST-AGDER	521	521	73	64	12	16	1	3	31
VEST-AGDER	545	545	82	69	9	21	1	4	34
ROGALAND	2028	2020	311	276	62	91	12	4	106
HORDALAND	2631	2618	440	406	90	107	12	4	193
SOGN OG FJORDANE	442	434	80	101	17	19	6	10	49
MØRE OG ROMSDAL	1255	1248	200	250	55	77	4	11	104
SØR-TRØNDELAG	1464	1449	212	213	54	68	10	5	75
NORD-TRØNDELAG	514	512	81	60	9	19	1	-	31
NORDLAND	1322	1307	195	189	25	34	7	5	118
TROMS	641	594	91	146	8	36	40	1	61
FINNMARK	256	254	35	26	1	5	1	0	18

¹ TALLENE OMFATTER IKKE BYGG FOR JORDBRUK, SKOGBRUK OG FISKE.

1. KVARTAL 1989

TABELL 22. BYGG SATT I GANG. BOLIGER OG BRUKSAREAL ETTER BYGNINGSTYPE

BYGNINGSTYPE	LEILIGHETER	HYBLER	BRUKSAREAL TIL BOLIG	BRUKSAREAL TIL ANNET ENN BOLIG
			1 000 M ²	
I ALT	4807	49	693	664
BOLIGBYGG I ALT	4776	49	691	7
ENEBOLIGER	3107	7	496	0
FRITTLIGGENDE ENEBOLIGER	1787	1	354	0
TOMANNSBOLIGER, VERTIKALT DELTE	271	1	31	-
TOMANNSBOLIGER, HORIZONTALT DELTE	498	5	59	-
REKKEHUS	539	-	52	-
TERRASSEHUS	12	-	1	-
BOLIGBYGG MED FLERE LEILIGHETER	1508	41	139	6
ANDRE SMÅHUS	408	-	30	-
BLOKKER 3-4 ETASJER	432	-	44	1
BLOKKER 5 ETASJER OG OVER	424	19	41	0
ANDRE HUSTYPER	244	22	24	5
TILBYGG OG PÅBYGG	161	1	55	0
ANDRE BYGG ENN BOLIGER I ALT	31	-	3	657
PRODUKSJONSBYGG FOR BERGVERKSDRIFT OG INDUSTRI	-	-	0	105
KONTOR OG FORRETNINGSBYGG MV.	18	-	1	353
HOTELL- OG RESTAURANTBYGG	-	-	-	65
UNDERVISNING OG FORSKNINGSBYGG	-	-	-	34
BYGG FOR HELSESTELL OG SOSIAL OMSORG	-	-	-	23
FORSAMLINGSHUS	2	-	0	23
ANDRE BYGG ¹	11	-	1	54

¹ TALLENE OMFATTER IKKE BYGG FOR JORDBRUK, SKOGBRUK OG FISKE.

1. KVARTAL 1989

TABELL 23. BYGG SATT I GANG. BOLIGER OG BRUKSAREAL TIL BOLIG, ETTER BYGNINGSTYPE. FYLKE

I REINE BOLIGBYGG OG KOMBINERTE BYGG MED MINST 50 PROSENT BRUKSAREAL TIL BOLIG														
FYLKE	ALLE BOLIGER		SMÅHUS										TILBYGG OG PÅBYGG	
			SMÅHUS I ALT		FRITT-LIGGENDE ENEBOLIGER		VERTIKALT DELTE TO-MANNSBOLIGER		REKKEHUS OG TERRASSEHUS O.L.		HORIZONTALT DELTE HUS MED INNTIL 4 LEILIGHETER			
	ANTALL	1000M ²	ANT.	1000M ²	ANT.	1000M ²	ANT.	1000M ²	ANT.	1000M ²	ANT.	1000M ²	ANT.	1000M ²
I ALT	4856	693	3522	526	1788	354	272	31	551	52	911	89	162	55
ØSTFOLD	436	52	350	43	150	27	28	2	134	11	38	4	14	3
AKERSHUS	454	75	377	63	204	44	12	2	67	7	94	10	13	6
OSLO	435	57	155	22	80	14	12	2	30	3	33	3	26	5
HEDMARK	165	21	128	17	69	12	27	2	14	2	18	2	5	1
OPPLAND	120	13	116	12	50	8	9	0	43	2	14	1	1	1
BUSKERUD	412	59	340	47	156	30	25	3	52	5	107	9	10	5
VESTFOLD	408	50	231	29	82	18	31	3	-	-	118	9	16	4
TELEMARK	72	13	66	12	39	9	2	0	18	2	7	1	4	1
AUST-AGDER	98	13	73	9	35	6	2	0	20	1	16	1	4	2
VEST-AGDER	164	26	150	22	76	15	8	1	23	2	43	4	3	2
ROGALAND	696	104	426	77	263	59	24	3	13	2	126	14	24	7
HORDALAND	690	98	467	75	220	46	25	4	77	10	145	15	22	8
SOGN OG FJORDANE ...	139	22	139	20	59	11	4	1	39	4	37	4	-	1
MØRE OG ROMSDAL	134	24	126	21	80	17	4	0	3	0	39	4	1	2
SØR-TRØNDELAG	135	21	109	16	52	10	28	3	4	0	25	3	11	3
NORD-TRØNDELAG	87	16	84	15	65	12	2	0	7	1	10	1	2	1
NORDLAND	143	20	121	17	62	11	21	2	3	0	35	4	4	2
TROMS	59	8	56	8	42	7	8	1	4	0	2	0	1	0
FINNMARK	9	3	8	1	4	1	-	-	-	-	4	0	1	0

I REINE BOLIGBYGG OG KOMBINERTE BYGG MED MINST 50 PROSENT BRUKSAREAL TIL BOLIG																
	BLOKKER										ANDRE HUSTYPER MED INNTIL 2 ETASJER		ANDRE HUSTYPER PÅ 3 ETASJER OG OVER		I KOMBINERTE BYGG MED UNDER 50 PROSENT BRUKSAREAL TIL BOLIG	
	BLOKKER I ALT	BLOKKER PÅ 3 OG 4 ETASJER	BLOKKER PÅ 5-9 ETASJER	BLOKKER 10 ETASJER OG OVER	1000M ²	ANT.	1000M ²	ANT.	1000M ²	ANT.						
I ALT	875	85	432	44	443	41	-	-	100	14	166	10	31	3		
ØSTFOLD	56	5	16	1	40	4	-	-	13	1	-	-	3	0		
AKERSHUS	-	-	-	-	-	-	-	-	10	3	50	3	4	0		
OSLO	251	29	107	13	144	15	-	-	-	1	3	0	-	-		
HEDMARK	-	-	-	-	-	-	-	-	6	0	26	2	-	0		
OPPLAND	-	-	-	-	-	-	-	-	1	0	-	-	2	0		
BUSKERUD	54	5	17	1	37	4	-	-	7	1	-	-	1	0		
VESTFOLD	154	15	107	11	47	4	-	-	4	1	-	-	3	0		
TELEMARK	-	-	-	-	-	-	-	-	2	0	-	-	-	-		
AUST-AGDER	-	-	-	-	-	-	-	-	15	1	6	0	-	0		
VEST-AGDER	11	1	-	-	11	1	-	-	-	1	-	-	-	-		
ROGALAND	153	14	153	14	-	-	-	-	16	1	71	3	6	1		
HORDALAND	169	13	5	0	164	13	-	-	23	1	-	-	9	1		
SOGN OG FJORDANE ...	-	-	-	-	-	-	-	-	-	0	-	-	-	-		
MØRE OG ROMSDAL	6	1	6	1	-	-	-	-	-	-	-	-	1	0		
SØR-TRØNDELAG	5	1	5	1	-	-	-	-	-	-	10	1	-	-		
NORD-TRØNDELAG	-	-	-	-	-	-	-	-	1	0	-	-	-	-		
NORDLAND	16	1	16	1	-	-	-	-	2	0	-	-	-	-		
TROMS	-	-	-	-	-	-	-	-	-	-	-	-	2	0		
FINNMARK	-	-	-	-	-	-	-	-	-	1	-	-	-	-		

1. KVARTAL 1989

TABELL 24. BYGG SATT I GANG. BRUKSAREAL ETTER BYGNINGSTYPE. FYLKE. 1000 M²

FYLKE	ANDRE BYGG ENN BOLIG								
	BOLIG- BYGG I ALT	I ALT ¹	PROD. BYGG FOR BERG- VERKSDRIFT OG INDUSTRI	KONTOR- OG FORRET- NING- BYGG MV.	HOTELL- OG RESTAU- RANTBYGG	UNDERVIS- NING- FORSK- NINGSBYGG	BYGG FOR HELSE- STELL OG SOSIAL OMSORG	FORSAM- LINGS- HUS	ANDRE BYGG ¹
I ALT	698	660	105	355	65	34	23	23	54
ØSTFOLD	53	55	27	26	0	-	-	0	1
AKERSHUS	77	73	5	51	0	5	2	7	2
OSLO	58	148	5	71	45	0	12	0	15
HEDMARK	22	40	2	17	6	10	0	2	2
OPPLAND	13	18	1	13	0	2	0	0	1
BUSKERUD	59	33	10	13	5	-	0	1	3
VESTFOLD	49	22	4	15	-	0	-	1	2
TELEMARK	13	14	2	10	0	-	0	1	1
AUST-AGDER	13	12	1	7	0	1	0	0	2
VEST-AGDER	26	29	8	17	0	-	0	0	4
ROGALAND	104	43	8	24	1	2	4	2	2
HORDALAND	98	58	6	29	2	7	2	5	8
SOGN OG FJORDANE	22	14	2	8	1	1	0	0	1
MØRE OG RØMSDAL	24	26	5	11	1	3	1	2	3
SØR-TRØNDELAG	21	24	4	16	0	1	1	1	2
NORD-TRØNDELAG	16	17	10	6	0	1	-	0	1
NORDLAND	20	12	2	7	0	0	0	0	3
TROMS	8	19	3	12	1	1	0	0	2
FINNMARK	3	3	1	1	1	-	-	-	0

¹ TALLENE OMFATTER IKKE BYGG FOR JORDBRUK, SKOGBRUK OG FISKE.

TABELL 25. BYGG SATT I GANG. BOLIGER OG BRUKSAREAL TIL BOLIG. BRUKSAREAL TIL ANNET ENN BOLIG, ETTER BRUKERENS NÆRING. FYLKE

FYLKE	BOLIGER			BRUKSAREAL TIL ANNET ENN BOLIG					
	I ALT	AV DETTE LEILIG- HETER	BRUKS- AREAL	I ALT ¹	BERGVERKS- DRIFT OG INDUSTRI	VARE- HANDEL, BANK, FINANS OG FOR- SIKRING	UNDER- VISNING OG FORSK- NING	HELSE- OG VETERINÆR- VESEN	ANNEN VIRK- SOMHET ¹
I ALT	4856	4807	693	664	109	88	34	16	416
ØSTFOLD	436	436	52	55	24	9	-	-	22
AKERSHUS	454	452	75	75	3	12	7	-	53
OSLO	435	434	57	149	1	6	0	11	131
HEDMARK	165	158	21	40	2	2	10	1	25
OPPLAND	120	120	13	18	1	1	0	0	15
BUSKERUD	412	410	59	33	11	2	0	0	19
VESTFOLD	408	408	50	22	9	4	0	0	8
TELEMARK	72	72	13	15	5	3	-	-	6
AUST-AGDER	98	98	13	13	1	2	1	-	8
VEST-AGDER	164	164	26	29	7	11	0	-	10
ROGALAND	696	696	104	43	14	9	1	0	18
HORDALAND	690	654	98	58	4	7	7	1	38
SOGN OG FJORDANE	139	139	22	14	2	4	1	0	6
MØRE OG RØMSDAL	134	133	24	26	6	5	4	-	12
SØR-TRØNDELAG	135	135	21	24	4	2	0	1	17
NORD-TRØNDELAG	87	87	16	17	10	0	1	1	5
NORDLAND	143	143	20	12	2	1	-	0	9
TROMS	59	59	8	19	0	8	1	0	11
FINNMARK	9	9	3	3	0	-	-	-	3

¹ TALLENE OMFATTER IKKE BYGG FOR JORDBRUK, SKOGBRUK OG FISKE.

1. KVARTAL 1989

TABELL 26. BYGG SATT I GANG. BOLIGER ETTER BYGNINGSTYPE OG FUNDAMENTERING/MATERIALER I BÆREKONSTRUKSJONER/MATERIALER I YTTERVEGGER

	BOLIGER I ALT	I REINE BOLIGBYGG OG KOMBINERTE BYGG MED MED MINST 50 PROSENT BRUKSAREAL TIL BOLIG					I KOMBI- NERTE BYGG MED UNDER 50 PROSENT BOLIGFLATE
		FRITT- LIGGENDE ENE- BOLIGER	TOMANNS- BOLIGER, REKKEHUS, TERRASSE- HUS MV.	BLOKKER	ANDRE HUS- TYPER	TILBYGG OG PÅBYGG	
FUNDAMENTERING	4856	1788	1734	875	266	162	31
GRUNNMUR	3414	1435	1127	507	236	88	21
BANKETT/SÅLE	960	258	472	155	21	44	10
PÅLER	125	5	22	98	-	-	-
ANNET	78	21	45	6	4	2	-
UOPPGITT	279	69	68	109	5	28	-
MATERIALER I VERTIKALE BÆRE- KONSTRUKSJONER	4856	1788	1734	875	266	162	31
TRE	2074	901	964	54	91	59	5
LETTBETONG	16	11	4	-	-	1	-
BETONG	767	1	9	603	136	13	5
METALL	-	-	-	-	-	-	-
TEGL	13	-	-	12	-	1	-
ANNET	-	-	-	-	-	-	-
2 TYPER MATERIALER	1694	777	669	161	10	59	18
AV DETTE							
TRE/LETTBETONG	850	468	335	-	9	37	1
TRE/BETONG	798	286	324	151	1	22	14
3 TYPER MATERIALER	102	22	23	40	15	1	1
AV DETTE							
TRE/LETTBETONG/BETONG	41	21	12	-	7	1	-
UOPPGITT	190	76	65	5	14	28	2
MATERIALER I HORISONTALE BÆRE- KONSTRUKSJONER	4856	1788	1734	875	266	162	31
TRE	3346	1549	1536	48	101	106	6
LETTBETONG	5	2	3	-	-	-	-
BETONG	734	-	4	646	74	1	9
METALL	-	-	-	-	-	-	-
ANNET	-	-	-	-	-	-	-
2 TYPER MATERIALER	482	139	110	175	15	29	14
AV DETTE							
TRE/LETTBETONG	94	59	26	-	-	6	3
TRE/BETONG	299	68	71	132	7	10	11
3 TYPER MATERIALER	23	13	10	-	-	-	-
AV DETTE							
TRE/LETTBETONG/BETONG	21	11	10	-	-	-	-
UOPPGITT	266	85	71	6	76	26	2
MATERIALER I YTTERVEGGER	4856	1788	1734	875	266	162	31
TRE	2535	1118	1116	70	136	85	10
LETTBETONG	16	9	4	-	-	1	2
BETONG	311	2	5	240	62	1	1
METALL	-	-	-	-	-	-	-
TEGL	13	-	-	12	-	1	-
ANNET	-	-	-	-	-	-	-
2 TYPER MATERIALER	1549	593	534	295	58	51	18
AV DETTE							
TRE/LETTBETONG	735	371	298	36	3	24	3
TRE/BETONG	608	201	227	143	9	14	14
3 TYPER MATERIALER	279	3	11	258	6	1	-
AV DETTE							
TRE/BETONG/TEGL	97	-	-	97	-	-	-
UOPPGITT	153	63	64	-	4	22	-

1. KVARTAL 1989

TABELL 27. BYGG SATT I GANG. BRUKSAREAL ETTER BYGNINGSTYPE OG FUNDAMENTERING/MATERIALER I BÆREKONSTRUKSJONER/MATERIALER I YTTERVEGGER. 1000 M²

	BOLIG- BYGG I ALT	I ALT ¹	ANDRE BYGG ENN BOLIG						
			PROD. BYGG FOR BERG- VERKSDRIFT OG INDUSTRI	KONTOR- OG FORRET- NING- BYGG MV.	HOTELL- OG RESTAU- RANTBYGG	UNDERVIS- NINGS- OG FORSK- NINGSBYGG	BYGG FOR HELSE- STELL OG SOSIAL OMSORG	FORSAM- LINGS- HUS	ANDRE BYGG ¹
FUNDAMENTERING	698	660	105	355	65	34	23	23	54
GRUNNMUR	515	237	17	153	9	12	7	16	23
BANKETT/SÅLE	116	215	81	108	5	5	4	5	8
PÅLER	13	108	2	33	49	6	0	-	19
ANNET	9	31	1	16	0	1	9	0	2
UOPPGITT	44	69	5	45	1	10	3	2	2
MATERIALER I VERTIKALE BÆREKONSTRUKSJONER	698	660	105	355	65	34	23	23	54
TRE	292	105	6	58	4	3	6	3	25
LETTBETONG	4	8	1	6	1	-	-	0	1
BETONG	74	242	24	152	11	22	9	10	14
METALL	-	52	21	29	-	-	-	-	1
TEGL	1	1	-	0	-	-	1	-	-
ANNET	-	3	2	1	-	-	-	-	0
2 TYPER MATERIALER	279	183	44	68	47	3	3	8	11
AV DETTE									
TRE/BETONG	116	45	7	24	2	2	2	2	7
BETONG/METALL	1	102	30	22	45	-	-	3	1
3 TYPER MATERIALER	14	20	5	8	1	6	-	-	1
AV DETTE									
TRE/LETTBETONG/BETONG	7	5	0	4	1	-	-	-	0
UOPPGITT	34	46	3	34	0	1	3	3	1
MATERIALER I HORISONTALE BÆREKONSTRUKSJONER	698	660	105	355	65	34	23	23	54
TRE	509	121	7	67	5	1	9	4	28
LETTBETONG	2	12	0	10	1	0	0	0	1
BETONG	72	301	28	154	56	26	9	13	14
METALL	1	60	24	33	-	-	-	-	2
ANNET	-	3	2	1	-	-	-	-	0
2 TYPER MATERIALER	69	114	39	56	2	6	1	3	8
AV DETTE									
TRE/BETONG	37	33	3	16	2	3	1	1	7
BETONG/METALL	6	58	30	24	0	3	-	-	0
3 TYPER MATERIALER	5	5	1	1	1	0	-	1	0
AV DETTE									
TRE/LETTBETONG/BETONG	4	1	0	0	1	-	-	-	0
UOPPGITT	40	45	3	33	0	1	3	3	2
MATERIALER I YTTERVEGGER	698	660	105	355	65	34	23	23	54
TRE	356	119	8	65	6	2	8	4	27
LETTBETONG	4	15	3	8	1	0	-	1	1
BETONG	29	123	15	56	10	16	9	2	15
METALL	1	100	27	71	0	-	-	-	1
TEGL	1	1	-	0	-	-	1	-	-
ANNET	-	3	1	1	-	0	-	-	0
2 TYPER MATERIALER	249	224	47	100	47	10	1	11	9
AV DETTE									
TRE/BETONG	92	38	5	19	1	4	1	2	6
BETONG/TEGL	14	11	2	1	-	2	-	7	-
3 TYPER MATERIALER	28	31	2	22	1	5	-	-	0
AV DETTE									
TRE/BETONG/TEGL	9	2	-	2	-	-	-	-	-
UOPPGITT	30	44	3	31	0	1	3	5	1

¹ TALLENE OMFATTER IKKE BYGG FOR JORDBRUK, SKOGBRUK OG FISKE.

1. KVARTAL 1989

TABELL 28. BYGG SATT I GANG. BRUKSAREAL ETTER BYGGHERRE OG BYGNINGSTYPE. 1000 M²

BYGNINGSTYPE	I ALT	ENKELT- PERSON	ANSVARLIG SELSKAP O.L.	AKSJE- SELSKAP OG AN- DELSLAG	KO- OPERA- TIVT BOLIG- SELSKAP	STAT	KOMMUNE	ANNET EIERFOR- HOLD
I ALT	1357	555	88	476	65	57	86	32
BOLIGBYGG	698	447	9	137	56	5	34	9
PRODUKSJONSBYGG FOR BERGVERKSDRIFT OG INDUSTRI	105	9	11	81	-	3	1	-
KONTOR OG FORRETNINGSBYGG MV.	355	69	66	188	9	10	11	2
HOTELL- OG RESTAURANTBYGG	65	10	0	53	-	1	-	1
UNDERVISNINGS- OG FORSKNINGSBYGG	34	-	-	8	-	1	22	2
BYGG FOR HELSESTELL OG SOSIAL OMSORG .	23	0	1	0	-	9	10	2
FORSAMLINGSHUS	23	1	-	0	-	7	3	13
ANDRE BYGG ¹	54	19	1	8	-	19	5	2

¹ TALLENE OMFATTER IKKE BYGG FOR JORDBRUK, SKOGBRUK OG FISKE.

TABELL 29. BYGG SATT I GANG. LEILIGHETER ETTER OPPVARMINGSKILDE OG BYGNINGSTYPE. ANTALL BAD OG VANNKLOSETT. FYLKE

FYLKE	ANTALL BAD	ANTALL VANN- KLOSETT	I ALT	LEILIGHETER MED									
				OLJEFYRINGSANLEGG			OLJEFYRT ILOSTED			VED	ELEKTR.	ELEKTR./ VED	ANNET OG U- OPPG.
				OLJE	KOMBINERT MED		OLJE	KOMBINERT MED					
					ELEKTR.	VED		ELEKTR.	VED				
I ALT	6174	7113	4807	53	9	-	2	29	25	14	1374	2250	1051
ØSTFOLD	495	596	436	-	1	-	1	7	1	-	154	216	56
AKERSHUS	643	766	452	1	5	-	-	-	-	-	104	287	55
OSLO	535	596	434	41	1	-	-	-	-	1	335	34	22
HEDMARK	179	214	158	-	-	-	-	-	-	-	55	85	18
OPPLAND	136	147	120	1	-	-	-	-	-	-	15	54	50
BUSKERUD	555	604	410	8	-	-	1	1	3	2	112	203	80
VESTFOLD	455	499	408	-	-	-	-	9	1	-	217	83	98
TELEMARK	99	112	72	-	-	-	-	-	-	-	13	54	5
AUST-AGDER	116	129	98	-	-	-	-	-	6	-	2	90	-
VEST-AGDER	225	262	164	1	-	-	-	-	1	6	40	106	10
RØGALAND	922	1094	696	-	-	-	-	-	-	1	97	157	441
HORDALAND	908	1045	654	-	2	-	-	10	8	1	136	430	67
SOGN OG FJORDANE ..	180	219	139	1	-	-	-	-	-	1	2	131	4
MØRE OG ROMSDAL ...	186	218	133	-	-	-	-	-	3	-	21	94	15
SØR-TRØNDELAG	177	205	135	-	-	-	-	2	-	-	15	42	76
NORD-TRØNDELAG	122	146	87	-	-	-	-	-	2	-	1	80	4
NORDLAND	157	164	143	-	-	-	-	-	-	-	39	60	44
TROMS	73	86	59	-	-	-	-	-	-	2	14	39	4
FINNMARK	11	11	9	-	-	-	-	-	-	-	2	5	2

1. KVARTAL 1989

TABELL 30. BYGG UNDER ARBEID VED KVARTALET'S/ÅRETS UTGANG. BOLIGER OG BRUKSAREAL ETTER BYGNINGSTYPE

BYGNINGSTYPE	LEILIGHETER	HYBLER	BRUKSAREAL	
			TIL BOLIG	TIL ANNET ENN BOLIG
			1 000 M ²	
I ALT	28151	267	4921	4615
BOLIGBYGG I ALT	27594	252	4868	61
ENEBOGIGER	20013	65	3606	3
FRITTLIGGENDE ENEBOGIGER	12695	12	2719	1
TOMANNSBOGIGER, VERTIKALT DELTE	1348	1	185	1
TOMANNSBOGIGER, HORISONTALT DELTE	3131	52	407	0
REKKEHUS	2689	-	280	0
TERRASSEHUS	150	-	16	0
BOLIGBYGG MED FLERE LEILIGHETER	6611	157	725	48
ANDRE SMÅHUS	1032	4	88	0
BLOKKER 3-4 ETASJER	2633	-	291	6
BLOKKER 5 ETASJER OG OVER	1895	106	225	16
ANDRE HUSTYPER	1051	47	122	26
TILBYGG OG PÅBYGG	970	30	536	10
ANDRE BYGG ENN BOGIGER I ALT	557	15	53	4555
PRODUKSJONSBYGG FOR BERGVERKSDRIFT OG INDUSTRI	17	-	3	785
KONTOR OG FORRETNINGSBYGG MV.	378	6	40	2389
HOTELL- OG RESTAURANTBYGG	3	6	0	176
UNDERVISNING OG FORSKNINGSBYGG	-	-	-	232
BYGG FOR HELSESTELL OG SOSIAL OMSORG	18	-	1	271
FORSAMLINGSHUS	6	-	1	237
ANDRE BYGG ¹	135	3	8	464

¹ TALLENE OMFATTER IKKE BYGG FOR JORDBRUK, SKOGBRUK OG FISKE.

1. KVARTAL 1989

TABELL 31. BYGG UNDER ARBEID VED KVARTALET/ÅRETS UTGANG. BOLIGER OG BRUKSAREAL TIL BOLIG, ETTER BYGNINGSTYPE. FYLKE

FYLKE	I REINE BOLIGBYGG OG KOMBINERTE BYGG MED MINST 50 PROSENT BRUKSAREAL TIL BOLIG													
	ALLE BOLIGER		SMÅHUS										TILBYGG OG PÅBYGG	
			SMÅHUS I ALT		FRITT-LIGGENDE ENEBOLIGER		VERTIKALT DELTE TO-MANNSBOLIGER		REKKEHUS OG TERRASSEHUS O.L.		HORIZONTALT DELTE HUS MED INNTIL 4 LEILIGHETER		1000M ²	
	ANTALL	1000M ²	ANT.	1000M ²	ANT.	1000M ²	ANT.	1000M ²	ANT.	1000M ²	ANT.	1000M ²	ANT.	1000M ²
I ALT	28418	4921	21114	3694	12707	2719	1349	185	2839	296	4219	494	1000	536
ØSTFOLD	1635	260	1274	207	742	158	73	7	295	24	164	18	50	25
AKERSHUS	3880	760	2936	547	1749	387	335	54	368	46	484	60	143	109
OSLO	2400	351	893	147	317	70	84	13	358	47	134	17	69	34
HEDMARK	914	168	822	138	637	120	58	5	47	4	80	9	35	24
OPPLAND	899	161	777	137	558	117	35	4	102	6	82	10	18	12
BUSKERUD	1891	346	1539	266	997	210	86	11	158	14	298	31	103	52
VESTFOLD	1439	223	921	149	437	98	87	10	152	16	245	25	44	24
TELEMARK	983	187	764	146	591	126	35	5	31	3	107	12	45	22
AUST-AGDER	631	102	482	85	338	70	22	3	53	5	69	7	9	7
VEST-AGDER	1069	178	760	134	442	97	39	5	78	8	201	24	24	15
ROGALAND	2607	463	1734	340	1065	255	68	11	49	4	552	71	81	40
HORDALAND	3058	533	2245	399	1246	272	79	14	424	52	496	60	87	51
SOGN OG FJORDANE ...	1095	196	1020	173	593	127	30	4	147	13	250	29	37	19
MØRE OG ROMSDAL	1192	235	1005	190	623	146	74	8	68	7	240	29	49	31
SØR-TRØNDELAG	1485	257	1270	220	695	150	106	15	101	10	368	45	63	23
NORD-TRØNDELAG	848	146	752	123	502	97	44	6	98	10	108	9	30	18
NORDLAND	1289	193	966	156	664	123	44	5	80	7	178	20	67	15
TROMS	788	124	677	104	384	76	26	3	136	12	131	15	30	12
FINNMARK	315	41	277	34	127	22	24	2	94	7	32	3	16	4

FYLKE	I REINE BOLIGBYGG OG KOMBINERTE BYGG MED MINST 50 PROSENT BRUKSAREAL TIL BOLIG													
	BLOKKER										I KOMBINERTE BYGG MED UNDER 50 PROSENT BRUKSAREAL TIL BOLIG			
	BLOKKER I ALT		BLOKKER PÅ 3 OG 4 ETASJER		BLOKKER PÅ 5-9 ETASJER		BLOKKER 10 ETASJER OG OVER		ANDRE HUSTYPER MED INNTIL 2 ETASJER		ANDRE HUSTYPER PÅ 3 ETASJER OG OVER		1000M ²	
	ANTALL	1000M ²	ANT.	1000M ²	ANT.	1000M ²	ANT.	1000M ²	ANT.	1000M ²	ANT.	1000M ²	ANT.	1000M ²
I ALT	4634	516	2633	291	1902	213	99	12	615	74	483	48	572	53
ØSTFOLD	208	19	132	10	76	8	-	-	13	2	50	4	40	3
AKERSHUS	580	75	543	70	37	6	-	-	28	9	154	11	39	8
OSLO	1360	156	513	66	847	90	-	-	7	1	29	11	42	2
HEDMARK	41	4	41	4	-	-	-	-	8	1	3	0	5	1
OPPLAND	79	9	79	9	-	-	-	-	20	2	-	0	5	1
BUSKERUD	111	14	46	6	65	8	-	-	52	6	58	7	28	2
VESTFOLD	334	37	263	29	71	8	-	-	8	1	57	5	75	7
TELEMARK	93	11	93	11	-	-	-	-	31	3	19	2	31	3
AUST-AGDER	89	6	89	6	-	-	-	-	36	3	6	0	9	1
VEST-AGDER	188	19	153	16	35	3	-	-	68	7	-	-	29	2
ROGALAND	616	61	450	42	67	8	99	12	42	12	72	3	62	5
HORDALAND	626	76	7	1	619	75	-	-	64	5	10	1	26	2
SOGN OG FJORDANE ...	-	-	-	-	-	-	-	-	15	2	4	1	19	2
MØRE OG ROMSDAL	51	6	51	6	-	-	-	-	16	1	1	0	70	7
SØR-TRØNDELAG	123	11	38	3	85	7	-	-	7	1	18	2	4	1
NORD-TRØNDELAG	6	1	6	1	-	-	-	-	9	1	-	-	51	3
NORDLAND	124	11	124	11	-	-	-	-	114	10	2	0	16	1
TROMS	5	1	5	1	-	-	-	-	57	5	-	-	19	2
FINNMARK	-	-	-	-	-	-	-	-	20	3	-	-	2	0

1. KVARTAL 1989

TABELL 32. BYGG UNDER ARBEID VED KVARTALET/ÅRETS UTGANG. BRUKSAREAL ETTER BYGNINGSTYPE. FYLKE. 1000 M²

FYLKE	BOLIG- BYGG I ALT	ANDRE BYGG ENN BOLIG							
		I ALT ¹	PROD. BYGG FOR BERG- VERKSDRIFT OG INDUSTRI	KONTOR- OG FORRET- NING- BYGG MV.	HOTELL- OG RESTAU- RANTBYGG	UNDERS- VIS- NING- OG FORSK- NINGSBYGG	BYGG FOR HELSE- STELL OG SOSIAL OMSORG	FORSAM- LINGS- HUS	ANDRE BYGG ¹
I ALT	4928	4608	788	2429	177	232	272	237	472
ØSTFOLD	263	180	62	89	1	2	5	6	16
AKERSHUS	755	613	77	390	3	46	26	23	47
OSLO	361	493	44	283	68	4	19	35	40
HEDMARK	168	240	83	90	12	14	16	7	18
OPPLAND	161	125	18	62	3	9	6	6	22
BUSKERUD	352	306	56	157	30	8	5	18	32
VESTFOLD	220	198	53	116	1	2	3	8	15
TELEMARK	188	128	22	71	2	1	2	5	24
AUST-AGDER	102	84	16	42	2	9	3	3	8
VEST-AGDER	178	193	42	67	0	8	44	10	21
ROGALAND	463	398	46	229	16	32	9	25	40
HORDALAND	536	425	58	222	12	46	15	18	53
SOGN OG FJORDANE	196	119	19	57	2	8	8	4	21
MØRE OG ROMSDAL	228	294	60	164	6	12	3	15	35
SØR-TRØNDELAG	258	216	37	113	1	2	9	32	21
NORD-TRØNDELAG	143	160	44	74	3	7	7	4	22
NORDLAND	194	194	34	103	5	8	11	11	22
TROMS	122	198	12	82	8	10	73	3	11
FINNMARK	42	44	3	16	3	6	9	3	3

¹ TALLENE OMFATTER IKKE BYGG FOR JORDBRUK, SKOGBRUK OG FISKE.

TABELL 33. BYGG UNDER ARBEID VED KVARTALET/ÅRETS UTGANG. BOLIGER OG BRUKSAREAL TIL BOLIG. BRUKSAREAL TIL ANNET ENN BOLIG, ETTER BRUKERS NÆRING. FYLKE

FYLKE	BOLIGER			BRUKSAREAL TIL ANNET ENN BOLIG					
	I ALT	AV DETTE LEILIG- HETER	BRUKS- AREAL	I ALT ¹	BERGVERKS- DRIFT OG INDUSTRI	VARE- HANDEL, BANK, FINANS OG FOR- SIKRING	UNDER- VISNING OG FORSK- NING	HELSE- OG VETERINÆR- VESEN	ANNEN VIRK- SOMHET ¹
I ALT	28418	28151	4921	4615	808	966	227	256	2359
ØSTFOLD	1635	1632	260	183	60	29	2	4	89
AKERSHUS	3880	3856	760	608	55	114	48	23	369
OSLO	2400	2310	351	503	34	50	1	17	400
HEDMARK	914	908	168	240	87	38	14	16	86
OPPLAND	899	897	161	126	17	22	6	5	76
BUSKERUD	1891	1878	346	312	58	73	6	3	172
VESTFOLD	1439	1439	223	196	61	32	2	2	99
TELEMARK	983	977	187	129	26	29	2	1	71
AUST-AGDER	631	631	102	84	18	24	4	2	37
VEST-AGDER	1069	1068	178	193	42	43	9	43	56
ROGALAND	2607	2604	463	398	69	131	25	7	166
HORDALAND	3058	3005	533	427	64	78	47	16	222
SOGN OG FJORDANE	1095	1077	196	118	22	29	8	8	51
MØRE OG ROMSDAL	1192	1186	235	287	63	110	13	1	101
SØR-TRØNDELAG	1485	1481	257	217	40	55	8	9	105
NORD-TRØNDELAG	848	843	146	158	56	24	2	8	69
NORDLAND	1289	1264	193	194	28	49	8	11	99
TROMS	788	780	124	197	6	35	17	73	66
FINNMARK	315	315	41	45	2	3	6	8	26

¹ TALLENE OMFATTER IKKE BYGG FOR JORDBRUK, SKOGBRUK OG FISKE.

1. KVARTAL 1989

TABELL 34. FULLFØRTE BYGG. BOLIGER OG BRUKSAREAL ETTER BYGNINGSTYPE

BYGNINGSTYPE	LEILIG- HETER	HYBLER	BRUKSAREAL	
			TIL BOLIG	TIL ANNET ENN BOLIG
			1 000 m ²	
I ALT	6603	34	1135	1093
BOLIGBYGG I ALT	6436	31	1119	23
ENEBOGIGER	5030	2	882	0
FRITTLIGGENDE ENEBOGIGER	3311	1	681	0
TOMANNSBOGIGER, VERTIKALT DELTE	288	-	42	-
TOMANNSBOGIGER, HORISONTALT DELTE	794	1	97	-
REKKEHUS	637	-	62	-
TERRASSEHUS	-	-	-	-
BOGIGBYGG MED FLERE LEILIGHETER	1232	25	148	15
ANDRE SMÅHUS	227	-	19	-
BLOKKER 3-4 ETASJER	456	-	52	0
BLOKKER 5 ETASJER OG OVER	328	16	42	1
ANDRE HUSTYPER	221	9	35	13
TILBYGG OG PÅBYGG	174	4	89	8
ANDRE BYGG ENN BOGIGER I ALT	167	3	17	1069
PRODUKSJONSBYGG FOR BERGVERKSDRIFT OG INDUSTRI	2	3	2	196
KONTOR OG FORRETNINGSBYGG MV.	93	-	11	660
HOTELL- OG RESTAURANTBYGG	1	-	0	20
UNDERVISNING OG FORSKNINGSBYGG	-	-	0	26
BYGG FOR HELSESTELL OG SOSIAL OMSORG	41	-	2	40
FORSAMLINGSHUS	1	-	0	46
ANDRE BYGG ¹	29	-	2	81

¹ TALLENE OMFATTER IKKE BYGG FOR JORDBRUK, SKOGBRUK OG FISKE.

1. KVARTAL 1989

TABELL 35. FULLFØRTE BYGG. BOLIGER OG BRUKSAREAL TIL BOLIG, ETTER BYGNINGSTYPE. FYLKE

FYLKE	I REINE BOLIGBYGG OG KOMBINERTE BYGG MED MINST 50 PROSENT BRUKSAREAL TIL BOLIG													
	ALLE BOLIGER		SMÅHUS											TILBYGG OG PÅBYGG
	ANTALL	1000M ²	SMÅHUS I ALT	FRITT-LIGGENDE ENEBOLIGER	VERTIKALT DELTE TO-MANNSBOLIGER	REKKE-TERRASSEHUS O.L.	HORISONTALT DELTE HUS MED INNTIL 4 LEILIGHETER	ANT.	1000M ²	ANT.	1000M ²	ANT.	1000M ²	ANT.
I ALT	6637	1135	5259	901	3312	681	288	42	637	62	1022	116	178	89
ØSTFOLD	281	47	242	42	183	36	8	1	8	0	43	4	9	4
AKERSHUS	713	147	624	115	386	83	62	10	81	9	95	12	21	11
OSLO	862	119	379	54	137	27	25	4	180	19	37	5	9	7
HEDMARK	262	48	221	40	196	37	4	0	6	1	15	1	15	6
OPPLAND	239	40	222	36	156	31	2	0	39	2	25	3	6	2
BUSKERUD	390	66	361	58	257	48	16	2	22	2	66	6	11	6
VESTFOLD	375	58	235	39	152	32	16	1	21	2	46	4	19	8
TELEMARK	202	34	167	30	111	24	18	2	13	2	25	3	3	3
AUST-AGDER	161	28	130	22	97	19	6	1	5	0	22	2	7	4
VEST-AGDER	186	37	179	33	122	26	13	2	10	1	34	4	7	3
ROGALAND	705	120	530	97	285	67	14	3	28	3	203	25	11	6
HORDALAND	730	131	622	112	343	76	45	8	85	11	149	18	14	7
SOGN OG FJORDANE	109	21	103	18	67	14	2	0	5	0	29	3	-	2
MØRE OG ROMSDAL	357	66	264	51	194	43	14	2	10	1	46	5	5	7
SØR-TRØNDELAG	297	54	263	46	180	36	8	2	4	0	71	8	20	6
NORD-TRØNDELAG	157	27	151	25	100	19	10	1	24	2	17	2	6	2
NORDLAND	277	42	267	38	156	28	13	1	61	5	37	4	4	2
TROMS	227	36	207	32	126	24	12	1	19	2	50	5	10	2
FINNMARK	107	14	92	13	64	11	-	-	16	1	12	1	1	1

I REINE BOLIGBYGG OG KOMBINERTE BYGG MED MINST 50 PROSENT BRUKSAREAL TIL BOLIG

FYLKE	BLOKKER												I KOMBINERTE BYGG MED UNDER 50 PROSENT BRUKSAREAL TIL BOLIG	
	BLOKKER I ALT		BLOKKER PÅ 3 OG 4 ETASJER		BLOKKER PÅ 5-9 ETASJER		BLOKKER 10 ETASJER OG OVER		ANDRE HUSTYPER MED INNTIL 2 ETASJER		ANDRE HUSTYPER PÅ 3 ETASJER OG OVER		ANT.	1000M ²
	ANTALL	1000M ²	ANT.	1000M ²	ANT.	1000M ²	ANT.	1000M ²	ANT.	1000M ²	ANT.	1000M ²	ANT.	1000M ²
I ALT	800	94	456	52	344	42	-	-	79	14	151	21	170	17
ØSTFOLD	19	1	19	1	-	-	-	-	1	0	-	-	10	0
AKERSHUS	59	7	59	7	-	-	-	-	8	4	-	9	1	3
OSLO	471	56	227	28	244	27	-	-	-	1	3	0	-	0
HEDMARK	-	-	-	-	-	-	-	-	-	-	26	2	-	-
OPPLAND	-	-	-	-	-	-	-	-	2	1	-	-	9	1
BUSKERUD	-	-	-	-	-	-	-	-	5	1	6	0	7	0
VESTFOLD	29	3	29	3	-	-	-	-	-	0	82	7	10	1
TELEMARK	-	-	-	-	-	-	-	-	26	1	-	-	6	1
AUST-AGDER	-	-	-	-	-	-	-	-	5	0	4	0	15	1
VEST-AGDER	-	-	-	-	-	-	-	-	-	1	-	-	-	-
ROGALAND	50	7	9	1	41	6	-	-	9	1	30	2	75	7
HORDALAND	78	11	19	2	59	9	-	-	-	0	-	-	16	1
SOGN OG FJORDANE	-	-	-	-	-	-	-	-	6	1	-	-	-	-
MØRE OG ROMSDAL	81	8	81	8	-	-	-	-	-	-	-	-	7	1
SØR-TRØNDELAG	13	1	13	1	-	-	-	-	-	-	-	-	1	0
NORD-TRØNDELAG	-	-	-	-	-	-	-	-	-	-	-	-	-	-
NORDLAND	-	-	-	-	-	-	-	-	2	1	-	-	4	0
TROMS	-	-	-	-	-	-	-	-	7	1	-	-	3	0
FINNMARK	-	-	-	-	-	-	-	-	8	0	-	-	6	0

1. KVARTAL 1989

TABELL 36. FULLFØRTE BYGG. BRUKSAREAL ETTER BYGNINGSTYPE. FYLKE. 1000 M²

FYLKE	BOLIG- BYGG I ALT	ANDRE BYGG ENN BOLIG							
		I ALT ¹	PROD. BYGG FOR BERG- VERKSDRIFT OG INDUSTRI	KONTOR- OG FORRET- NING- BYGG MV.	HOTELL- OG RESTAU- RANTBYGG	UNDERVIS- OG NINGS- FORSK- NINGSBYGG	BYGG FOR HELSE- STELL OG SOSIAL OMSORG	FORSAM- LINGS- HUS	ANDRE BYGG ¹
I ALT	1142	1086	198	671	20	26	42	46	82
ØSTFOLD	54	41	22	14	1	-	2	-	1
AKERSHUS	153	147	17	119	1	4	1	1	5
OSLO	121	216	25	157	0	1	10	5	19
HEDMARK	49	43	12	16	2	2	4	5	3
OPPLAND	39	32	2	20	4	1	0	1	4
BUSKERUD	66	50	6	28	2	4	4	2	4
VESTFOLD	60	39	8	19	-	3	1	3	4
TELEMARK	34	26	3	15	2	-	1	0	4
AUST-AGDER	27	23	2	15	-	0	1	1	5
VEST-AGDER	37	27	7	14	-	-	0	2	2
ROGALAND	113	141	24	103	1	0	7	2	4
HORDALAND	130	59	11	30	1	6	4	0	7
SOGN OG FJORDANE	21	29	10	12	2	2	1	-	2
MØRE OG ROMSDAL	66	58	16	27	1	1	1	7	5
SØR-TRØNDELAG	53	82	20	44	2	2	-	12	3
NORD-TRØNDELAG	27	11	3	5	0	-	0	2	2
NORDLAND	41	39	7	17	1	2	2	4	6
TROMS	35	17	2	10	0	0	1	1	2
FINNMARK	14	6	0	5	-	-	-	0	1

¹ TALLENE OMFATTER IKKE BYGG FOR JORDBRUK, SKOGBRUK OG FISKE.

TABELL 37. FULLFØRTE BYGG. BOLIGER OG BRUKSAREAL TIL BOLIG. BRUKSAREAL TIL ANNET ENN BOLIG, ETTER BRUKERENS NÆRING. FYLKE

FYLKE	BOLIGER			BRUKSAREAL TIL ANNET ENN BOLIG					
	I ALT	AV DETTE LEILIG- HETER	BRUKS- AREAL	I ALT ¹	BERGVERKS- DRIFT OG INDUSTRI	VARE- HANDEL, BANK, FINANS OG FOR- SIKRING	UNDER- VISNING OG FORSK- NING	HELSE- OG VETERINÆR- VESEN	ANNEN VIRK- SOMHET ¹
I ALT	6637	6603	1135	1093	182	245	29	33	604
ØSTFOLD	281	281	47	48	18	1	-	2	27
AKERSHUS	713	706	147	153	14	34	7	5	93
OSLO	862	846	119	218	15	8	1	8	187
HEDMARK	262	261	48	44	11	4	2	3	24
OPPLAND	239	239	40	31	3	8	0	0	20
BUSKERUD	390	389	66	50	6	16	4	2	22
VESTFOLD	375	375	58	41	13	8	2	1	18
TELEMARK	202	201	34	26	5	7	-	1	12
AUST-AGDER	161	161	28	22	2	2	-	1	18
VEST-AGDER	186	186	37	27	8	8	0	0	10
ROGALAND	705	705	120	134	27	77	0	2	28
HORDALAND	730	730	131	58	10	2	6	3	37
SOGN OG FJORDANE	109	105	21	29	8	3	2	-	16
MØRE OG ROMSDAL	357	356	66	58	16	13	1	1	27
SØR-TRØNDELAG	297	297	54	82	18	40	2	0	22
NORD-TRØNDELAG	157	157	27	11	3	2	1	-	5
NORDLAND	277	277	42	39	6	6	1	2	24
TROMS	227	224	36	17	2	5	0	-	10
FINNMARK	107	107	14	6	-	2	-	-	4

¹ TALLENE OMFATTER IKKE BYGG FOR JORDBRUK, SKOGBRUK OG FISKE.

1. KVARTAL 1989

TABELL 38. BYGG SATT I GANG. BOLIGER ETTER BYGNINGSTYPE. KOMMUNE

KOMMUNE	I REINE BOLIGBYGG OG KOMBINERTE BYGG MED MINST 50 PROSENT BRUKSAREAL TIL BOLIG								I KOMBI- NERTE BYGG MED UNDER 50 PROSENT BRUKSAREAL TIL BOLIG
	ALLE BOLIGER	FRITT- LIGGENDE ENE- BOLIGER	VERTIKALT DELTE TO- MANNS- BOLIGER	REKKEHUS OG TER- RASSEHUS O.L.	HORISONTALT DELTE HUS MED INNTIL 4 LEILIG- HETER	BLOKKER	ANDRE HUS- TYPER	TILBYGG OG PÅBYGG	
HELE LANDET	4856	1788	272	551	911	875	266	162	31
ØSTFOLD	436	150	28	134	38	56	13	14	3
HALDEN	67	10	4	30	15	-	8	-	-
SARPSBORG	6	4	-	-	2	-	-	-	-
FREDRIKSTAD ..	24	18	-	-	6	-	-	-	-
MOSS	162	32	2	70	4	40	5	6	3
HVALER	-	-	-	-	-	-	-	-	-
BORGE	38	23	-	12	-	-	-	3	-
VARTEIG	2	1	-	-	-	-	-	1	-
SKJEBERG	12	11	-	-	-	-	-	1	-
AREMARK	3	-	-	-	3	-	-	-	-
MARKER	-	-	-	-	-	-	-	-	-
RØMSKOG	-	-	-	-	-	-	-	-	-
TRØGSTAD	2	2	-	-	-	-	-	-	-
SPYDEBERG	16	-	-	-	-	16	-	-	-
ASKIM	10	3	-	7	-	-	-	-	-
EIDSBERG	1	1	-	-	-	-	-	-	-
SKIPTVET	3	3	-	-	-	-	-	-	-
RAKKESTAD	13	2	10	-	-	-	-	1	-
TUNE	3	2	-	-	-	-	-	1	-
ROLVSØY	1	1	-	-	-	-	-	-	-
KRÅKERØY	21	-	12	9	-	-	-	-	-
ONSØY	16	13	-	-	2	-	-	1	-
RÅDE	6	6	-	-	-	-	-	-	-
RYGGE	10	8	-	-	2	-	-	-	-
VÅLER	9	9	-	-	-	-	-	-	-
HOBØL	11	1	-	6	4	-	-	-	-
AKERSHUS	454	204	12	67	94	-	60	13	4
VESTBY	6	4	-	-	2	-	-	-	-
SKI	3	3	-	-	-	-	-	-	-
ÅS	7	2	-	-	5	-	-	-	-
FROGN	30	6	2	6	16	-	-	-	-
NESODDEN	19	11	-	5	2	-	-	1	-
OPPEGÅRD	13	6	-	-	6	-	-	1	-
BÆRUM	113	46	-	2	13	-	46	6	-
ASKER	42	14	2	14	7	-	-	1	4
AURSKOG-HØLAND	19	4	-	14	-	-	-	1	-
SØRUM	14	6	-	-	8	-	-	-	-
FET	9	7	-	-	2	-	-	-	-
RÆLINGEN	18	7	-	11	-	-	-	-	-
ENEBAKK	4	4	-	-	-	-	-	-	-
LØRENSKOG	23	14	-	-	7	-	-	2	-
SKEOSMO	34	16	2	-	4	-	12	-	-
NITTEDAL	16	11	2	-	2	-	-	1	-
GJERDRUM	8	-	-	-	8	-	-	-	-
ULLENSAKER	32	14	-	14	2	-	2	-	-
NES	12	11	-	1	-	-	-	-	-
EIDSVOLL	28	14	4	-	10	-	-	-	-
NANNESTAD	4	4	-	-	-	-	-	-	-
HURDAL	-	-	-	-	-	-	-	-	-
OSLO	435	80	12	30	33	251	3	26	-
HEDMARK	165	69	27	14	18	-	32	5	-
HAMAR	21	12	3	-	6	-	-	-	-
KONGSVINGER ..	9	1	8	-	-	-	-	-	-
RINGSAKER	48	17	2	-	-	-	26	3	-
VANG	2	2	-	-	-	-	-	-	-
LØTEN	8	2	6	-	-	-	-	-	-
STANGE	16	8	-	-	8	-	-	-	-
NORD-ODAL	6	1	4	-	-	-	-	1	-

1. KVARTAL 1989

TABELL 38 (FORTS.). BYGG SATT I GANG. BOLIGER ETTER BYGNINGSTYPE. KOMMUNE

KOMMUNE	I REINE BOLIGBYGG OG KOMBINERTE BYGG MED MINST 50 PROSENT BRUKSAREAL TIL BOLIG								I KOMBI- NERTE BYGG MED UNDER 50 PROSENT BRUKSAREAL TIL BOLIG
	ALLE BOLIGER	FRITT- LIGGENDE ENE- BOLIGER	VERTIKALT DELTE TO- MANNS- BOLIGER	REKKEHUS OG TER- RASSEHUS O.L.	HORISONTALT DELTE HUS MED INNTIL 4 LEILIG- HETER	BLOKKER	ANDRE HUS- TYPER	TILBYGG OG PÅBYGG	
HEDMARK (FORTS.)									
SØR-ODAL	10	4	-	-	-	-	6	-	-
EIDSKOG	3	2	-	-	-	-	-	1	-
GRUE	4	4	-	-	-	-	-	-	-
ÅSNES	4	4	-	-	-	-	-	-	-
VÅLER	2	2	-	-	-	-	-	-	-
ELVERUM	19	3	-	14	2	-	-	-	-
TRYSIL	2	2	-	-	-	-	-	-	-
ÅMOT	2	-	-	-	2	-	-	-	-
STOR-ELVDAL ..	-	-	-	-	-	-	-	-	-
RENDALEN	-	-	-	-	-	-	-	-	-
ENGERDAL	-	-	-	-	-	-	-	-	-
TOLGA	-	-	-	-	-	-	-	-	-
TYNSET	7	3	4	-	-	-	-	-	-
ALVDAL	-	-	-	-	-	-	-	-	-
FOLLDAL	-	-	-	-	-	-	-	-	-
OS	2	2	-	-	-	-	-	-	-
OPPLAND	120	50	9	43	14	-	1	1	2
LILLEHAMMER ..	26	14	-	-	12	-	-	-	-
GJØVIK	39	5	-	30	-	-	1	1	2
DOVRE	2	2	-	-	-	-	-	-	-
LESJA	1	1	-	-	-	-	-	-	-
SKJÅK	2	2	-	-	-	-	-	-	-
LOM	-	-	-	-	-	-	-	-	-
VÅGÅ	-	-	-	-	-	-	-	-	-
NORD-FRON	-	-	-	-	-	-	-	-	-
SEL	-	-	-	-	-	-	-	-	-
SØR-FRON	-	-	-	-	-	-	-	-	-
RINGEBU	1	1	-	-	-	-	-	-	-
ØYER	1	1	-	-	-	-	-	-	-
GAUSDAL	-	-	-	-	-	-	-	-	-
ØSTRE TOTEN ..	15	13	-	-	2	-	-	-	-
VESTRE TOTEN ..	18	4	1	13	-	-	-	-	-
JEVNAKER	1	1	-	-	-	-	-	-	-
LUNNER	9	1	8	-	-	-	-	-	-
GRAN	1	1	-	-	-	-	-	-	-
SØNDRE LAND ..	1	1	-	-	-	-	-	-	-
NORDRE LAND ..	1	1	-	-	-	-	-	-	-
SØR-AURDAL ...	1	1	-	-	-	-	-	-	-
ETNEDAL	-	-	-	-	-	-	-	-	-
NORD-AURDAL ..	1	1	-	-	-	-	-	-	-
VESTRE SLIDRE	-	-	-	-	-	-	-	-	-
ØYSTRE SLIDRE	-	-	-	-	-	-	-	-	-
VANG	-	-	-	-	-	-	-	-	-
BUSKERUD	412	156	25	52	107	54	7	10	1
DRAMMEN	63	16	2	31	2	5	6	1	-
KONGSBERG	4	1	-	-	3	-	-	-	-
RINGERIKE	43	15	5	-	-	21	-	2	-
HOLE	16	8	-	-	8	-	-	-	-
FLÅ	3	2	-	-	-	-	-	1	-
NES	-	-	-	-	-	-	-	-	-
GOL	2	2	-	-	-	-	-	-	-
HEMSEDAL	7	2	-	5	-	-	-	-	-
ÅL	2	-	-	-	-	-	-	2	-
HOL	4	4	-	-	-	-	-	-	-
SIGDAL	1	1	-	-	-	-	-	-	-
KRØDSHERAD ...	1	1	-	-	-	-	-	-	-
MODUM	17	5	-	-	12	-	-	-	-
ØVRE EIKER ...	38	27	4	-	6	-	1	-	-
NEDRE EIKER ..	31	8	-	-	10	12	-	-	1

1. KVARTAL 1989

TABELL 38 (FORTS.). BYGG SATT I GANG. BOLIGER ETTER BYGNINGSTYPE. KOMMUNE

KOMMUNE	ALLE BOLIGER	I REINE BOLIGBYGG OG KOMBINERTE BYGG MED MINST 50 PROSENT BRUKSAREAL TIL BOLIG							I KOMBI- NERTE BYGG MED UNDER 50 PROSENT BRUKSAREAL TIL BOLIG
		FRITT- LIGGENDE ENE- BOLIGER	VERTIKALT DELTE TO- MANNS- BOLIGER	REKKEHUS OG TER- RASSEHUS O.L.	HORISONTALT DELTE HUS MED INNTIL 4 LEILIG- HETER	BLOKKER	ANDRE HUS- TYPER	TILBYGG OG PÅBYGG	
AUST-AGDER (FORTS.)									
EVJE OG HORNNES	3	3	-	-	-	-	-	-	-
BYGLAND	-	-	-	-	-	-	-	-	-
VALLE	-	-	-	-	-	-	-	-	-
BYKLE	-	-	-	-	-	-	-	-	-
VEST-AGDER	164	76	8	23	43	11	-	3	-
KRISTIANSAND ..	101	41	2	6	39	11	-	2	-
MANDAL	7	2	2	3	-	-	-	-	-
FARSUND	-	-	-	-	-	-	-	-	-
FLEKKEFJORD ...	15	5	-	8	2	-	-	-	-
VENNESLA	9	8	1	-	-	-	-	-	-
SONGDALEN	4	4	-	-	-	-	-	-	-
SØGNE	6	3	1	-	2	-	-	-	-
MARNARDAL	-	-	-	-	-	-	-	-	-
ÅSERAL	-	-	-	-	-	-	-	-	-
AUDNEDAL	1	1	-	-	-	-	-	-	-
LINDESNES	11	8	2	-	-	-	-	1	-
LYNGDAL	8	2	-	6	-	-	-	-	-
HÆGEBOSTAD	-	-	-	-	-	-	-	-	-
KVINESDAL	1	1	-	-	-	-	-	-	-
SIRDAL	1	1	-	-	-	-	-	-	-
ROGALAND	696	263	24	13	126	153	87	24	6
EIGERSUND	14	7	2	5	-	-	-	-	-
SANDNES	71	35	6	-	30	-	-	-	-
STAVANGER	338	95	-	4	40	153	23	22	1
HAUGESUND	28	14	2	-	12	-	-	-	-
SOKNDAL	2	2	-	-	-	-	-	-	-
LUND	-	-	-	-	-	-	-	-	-
BJERKREIM	1	1	-	-	-	-	-	-	-
HÅ	11	10	-	-	-	-	-	-	1
KLEPP	18	8	2	-	8	-	-	-	-
TIME	32	16	-	4	12	-	-	-	-
GJESDAL	22	13	-	-	8	-	-	-	-
SOLA	74	5	2	-	4	-	62	1	-
RANDABERG	6	4	-	-	2	-	-	-	-
FORSAND	-	-	-	-	-	-	-	-	-
STRAND	13	7	-	-	2	-	-	-	4
HJELMELAND	2	2	-	-	-	-	-	-	-
SULDAL	2	2	-	-	-	-	-	-	-
SAUDA	-	-	-	-	-	-	-	-	-
FINNØY	5	2	-	-	2	-	1	-	-
RENNESØY	8	8	-	-	-	-	-	-	-
KVITSØY	-	-	-	-	-	-	-	-	-
BOKN	1	1	-	-	-	-	-	-	-
TYSVÆR	9	4	2	-	2	-	-	1	-
KARMØY	35	23	8	-	4	-	-	-	-
UTSIRA	-	-	-	-	-	-	-	-	-
VINDAFJORD	4	4	-	-	-	-	-	-	-
HORDALAND	690	220	25	77	145	169	23	22	9
BERGEN	447	83	14	73	98	169	-	10	-
ETNE	1	1	-	-	-	-	-	-	-
ØLEN	6	1	-	4	-	-	-	1	-
SVEIO	8	6	-	-	-	-	-	2	-
BØMLØ	4	4	-	-	-	-	-	-	-
STORD	21	12	-	-	9	-	-	-	-
FITJAR	1	1	-	-	-	-	-	-	-
TYSNES	1	1	-	-	-	-	-	-	-
KVINNHERRAD	8	7	1	-	-	-	-	-	-

1. KVARTAL 1989

TABELL 38 (FORTS.). BYGG SATT I GANG. BOLIGER ETTER BYGNINGSTYPE. KOMMUNE

KOMMUNE	I REINE BOLIGBYGG OG KOMBINERTE BYGG MED MINST 50 PROSENT BRUKSAREAL TIL BOLIG							I KOMBI- NERTE BYGG MED UNDER 50 PROSENT BRUKSAREAL TIL BOLIG
	ALLE BOLIGER	FRITT- LIGGENDE ENE- BOLIGER	VERTIKALT DELTE TO- MANNS- BOLIGER	REKKEHUS OG TER- RASSEHUS O.L.	HORISONTALT DELTE HUS MED INNTIL 4 LEILIG- HETER	BLOKKER	ANDRE HUS- TYPER	
HORDALAND (FORTS.)								
JONDAL	1	1	-	-	-	-	-	-
ODDA	4	4	-	-	-	-	-	-
ULLENSVANG ...	2	2	-	-	-	-	-	-
EIDFJORD	1	1	-	-	-	-	-	-
ULVIK	28	-	-	-	6	-	22	-
GRANVIN	-	-	-	-	-	-	-	-
VOSS	4	4	-	-	-	-	-	-
KVAM	9	6	-	-	2	-	-	1
FUSA	3	3	-	-	-	-	-	-
SAMNANGER	-	-	-	-	-	-	-	-
OS	8	4	-	-	4	-	-	-
AUSTEVOLL	12	12	-	-	-	-	-	-
SUND	9	-	-	-	-	-	-	9
FJELL	50	26	6	-	14	-	-	4
ASKØY	16	6	-	-	8	-	-	2
VAKSØAL	3	2	-	-	-	-	-	1
MODALEN	-	-	-	-	-	-	-	-
OSTERØY	6	5	-	-	-	-	1	-
MELAND	11	5	2	-	4	-	-	-
ØYGARDEN	10	10	-	-	-	-	-	-
RADØY	5	5	-	-	-	-	-	-
LINDÅS	8	6	2	-	-	-	-	-
AUSTRHEIM	2	1	-	-	-	-	-	1
FEDJE	-	-	-	-	-	-	-	-
MASFJORDEN ...	1	1	-	-	-	-	-	-
SOGN OG FJORDANE	139	59	4	39	37	-	-	-
FLORA	13	6	-	-	7	-	-	-
GULEN	3	1	-	-	2	-	-	-
SOLUND	3	3	-	-	-	-	-	-
HYLLESTAD	2	2	-	-	-	-	-	-
HØYANGER	7	6	-	-	1	-	-	-
VIK	-	-	-	-	-	-	-	-
BALESTRAND ...	2	2	-	-	-	-	-	-
LEIKANGER	-	-	-	-	-	-	-	-
SOGNDAL	32	5	-	27	-	-	-	-
AURLAND	-	-	-	-	-	-	-	-
LÆRDAL	2	2	-	-	-	-	-	-
ÅRDAL	1	1	-	-	-	-	-	-
LUSTER	-	-	-	-	-	-	-	-
ASKVOLL	2	2	-	-	-	-	-	-
FJALER	1	1	-	-	-	-	-	-
GAULAR	20	6	-	12	2	-	-	-
JØLSTER	3	3	-	-	-	-	-	-
FØRDE	10	-	2	-	8	-	-	-
NAUSTDAL	1	1	-	-	-	-	-	-
BREMANGER	-	-	-	-	-	-	-	-
VÅGSØY	3	1	-	-	2	-	-	-
SELJE	2	2	-	-	-	-	-	-
EID	12	9	-	-	3	-	-	-
HORNINDAL	-	-	-	-	-	-	-	-
GLOPPEN	9	5	-	-	4	-	-	-
STRYN	11	1	2	-	8	-	-	-

1. KVARTAL 1989

TABELL 38 (FORTS.). BYGG SATT I GANG. BOLIGER ETTER BYGNINGSTYPE. KOMMUNE

KOMMUNE	ALLE BOLIGER	I REINE BOLIGBYGG OG KOMBINERTE BYGG MED MINST 50 PROSENT BRUKSAREAL TIL BOLIG							I KOMBI- NERTE BYGG MED UNDER 50 PROSENT BRUKSAREAL TIL BOLIG
		FRITT- LIGGENDE ENE- BOLIGER	VERTIKALT DELTE TO- MANNS- BOLIGER	REKKEHUS OG TER- RASSEHUS O.L.	HORISONTALT DELTE HUS MED INNTIL 4 LEILIG- HETER	BLOKKER	ANDRE HUS- TYPER	TILBYGG OG PÅBYGG	
NORDLAND (FORTS.)									
VESTVÅGØY	3	3	-	-	-	-	-	-	-
VÅGAN	-	-	-	-	-	-	-	-	-
HADSEL	2	2	-	-	-	-	-	-	-
BØ	10	6	-	-	4	-	-	-	-
ØKSNES	2	2	-	-	-	-	-	-	-
SORTLAND	20	1	16	3	-	-	-	-	-
ANDØY	10	7	-	-	-	-	1	2	-
MOSKENES	-	-	-	-	-	-	-	-	-
TROMS	59	42	8	4	2	-	-	1	2
HARSTAD	3	3	-	-	-	-	-	-	-
TROMSØ	23	18	-	-	2	-	-	1	2
KVÆFJORD	-	-	-	-	-	-	-	-	-
SKÅNLAND	-	-	-	-	-	-	-	-	-
BJARKØY	-	-	-	-	-	-	-	-	-
IBESTAD	-	-	-	-	-	-	-	-	-
GRATANGEN	-	-	-	-	-	-	-	-	-
LAVANGEN	1	1	-	-	-	-	-	-	-
BARDU	1	1	-	-	-	-	-	-	-
SALANGEN	1	1	-	-	-	-	-	-	-
MÅLSELV	-	-	-	-	-	-	-	-	-
SØRREISA	4	-	-	4	-	-	-	-	-
DYRØY	-	-	-	-	-	-	-	-	-
TRANØY	-	-	-	-	-	-	-	-	-
TORSKEN	1	1	-	-	-	-	-	-	-
BERG	-	-	-	-	-	-	-	-	-
LENVIK	7	7	-	-	-	-	-	-	-
BALSFJORD	4	4	-	-	-	-	-	-	-
KARLSØY	-	-	-	-	-	-	-	-	-
LYNGEN	-	-	-	-	-	-	-	-	-
STORFJORD	1	1	-	-	-	-	-	-	-
KÅFJORD	4	4	-	-	-	-	-	-	-
SKJERVØY	-	-	-	-	-	-	-	-	-
NORDREISA	9	1	8	-	-	-	-	-	-
KVÆNANGEN	-	-	-	-	-	-	-	-	-
FINNMARK	9	4	-	-	4	-	-	1	-
HAMMERFEST ...	-	-	-	-	-	-	-	-	-
VARDØ	-	-	-	-	-	-	-	-	-
VADSØ	1	-	-	-	-	-	-	1	-
GUOVDAGEAIDNU- KAUTOKEINO ...	-	-	-	-	-	-	-	-	-
ALTA	2	2	-	-	-	-	-	-	-
LOPPA	-	-	-	-	-	-	-	-	-
HASVIK	-	-	-	-	-	-	-	-	-
SØRØYSUND	-	-	-	-	-	-	-	-	-
KVALSUND	2	-	-	-	2	-	-	-	-
MÅSØY	-	-	-	-	-	-	-	-	-
NORDKAPP	-	-	-	-	-	-	-	-	-
PORSANGER	-	-	-	-	-	-	-	-	-
KARASJOK	-	-	-	-	-	-	-	-	-
LEBESBY	-	-	-	-	-	-	-	-	-
GAMVIK	-	-	-	-	-	-	-	-	-
BERLEVÅG	-	-	-	-	-	-	-	-	-
TANA	1	1	-	-	-	-	-	-	-
NESSBY	-	-	-	-	-	-	-	-	-
BÅTSFJORD	-	-	-	-	-	-	-	-	-
SØR-VARANGER .	3	1	-	-	2	-	-	-	-

1. KVARTAL 1989

TABELL 39. BYGG SATT I GANG. BRUKSAREAL ETTER BYGNINGSTYPE. KOMMUNE. M²

KOMMUNE	ANDRE BYGG ENN BOLIG								
	BOLIG- BYGG I ALT	I ALT ¹	PROD. BYGG FOR BERG- VERKSDRIFT OG INDUSTRI	KONTOR- OG FORRET- NING- BYGG MV.	HOTELL- OG RESTAU- RANTBYGG	UNDERVIS- OG FORSK- NINGSBYGG	BYGG FOR HELSE- OG STELL OG SOSIAL OMSORG	FORSAM- LINGS- HUS	ANDRE BYGG ¹
M ²									
HELE LANDET	697561	659920	105440	354713	64677	34194	23102	23359	54435
ØSTFOLD	52866	54789	26877	25996	452	-	-	141	1323
HALDEN	5482	3604	-	3479	-	-	-	-	125
SARPSBORG	953	-	-	-	-	-	-	-	-
FREDRIKSTAD	4196	3729	1985	1713	-	-	-	-	31
MOSS	17683	33186	20373	12433	380	-	-	-	-
HVALER	-	98	-	39	-	-	-	-	59
BORGE	5413	786	600	186	-	-	-	-	-
VARTEIG	253	67	-	67	-	-	-	-	-
SKJEBERG	2645	418	-	134	-	-	-	-	284
AREMARK	165	66	-	-	-	-	-	-	66
MARKER	-	164	-	164	-	-	-	-	-
RØMSKOG	-	-	-	-	-	-	-	-	-
TRØGSTAD	428	64	-	64	-	-	-	-	-
SPYDEBERG	1195	122	-	122	-	-	-	-	-
ASKIM	1487	85	-	85	-	-	-	-	-
EIDSBERG	244	56	-	56	-	-	-	-	-
SKIPTVET	510	52	52	-	-	-	-	-	-
RAKKESTAD	1677	239	-	239	-	-	-	-	-
TUNE	616	228	84	72	72	-	-	-	-
ROLVSØY	183	-	-	-	-	-	-	-	-
KRÅKERØY	1155	1926	-	1700	-	-	-	141	85
ONSØY	3041	5472	3783	1567	-	-	-	-	122
RÅDE	1330	1388	-	1170	-	-	-	-	218
RYGGE	2141	2914	-	2581	-	-	-	-	333
VÅLER	909	-	-	-	-	-	-	-	-
HOBØL	1160	125	-	125	-	-	-	-	-
AKERSHUS	76546	72674	5319	51398	362	4536	1876	7320	1863
VESTBY	1128	1905	-	283	-	1622	-	-	-
SKI	772	536	-	480	-	-	-	-	56
ÅS	1502	224	-	224	-	-	-	-	-
FROGN	3747	611	300	311	-	-	-	-	-
NESODDEN	3109	2366	552	1549	-	-	-	-	265
OPPEGÅRD	2400	6309	-	5630	-	-	679	-	-
BÆRUM	18077	33433	787	31131	-	-	1038	-	477
ASKER	6720	4681	-	1727	-	2914	-	-	40
AURSKOG-HØLAND	1903	487	-	430	-	-	-	-	57
SØRUM	1770	40	-	40	-	-	-	-	-
FET	2276	707	553	154	-	-	-	-	-
RÆLINGEN	2494	-	-	-	-	-	-	-	-
ENEBAKK	1098	786	-	547	-	-	-	-	239
LØRENSKOG	3725	3046	-	3046	-	-	-	-	-
SKEDSMO	8596	14896	3127	4155	-	-	-	7320	294
NITTEDAL	3740	98	-	98	-	-	-	-	-
GJERDRUM	710	38	-	38	-	-	-	-	-
ULLENSAKER	4723	1125	-	531	-	-	159	-	435

¹ TALLENE OMFATTER IKKE BYGG FOR JORDBRUK, SKOGBRUK OG FISKE.

1. KVARTAL 1989

TABELL 39 (FORTS.). BYGG SATT I GANG. BRUKSAREAL ETTER BYGNINGSTYPE. KOMMUNE. M²

KOMMUNE	ANDRE BYGG ENN BOLIG								
	BOLIG- BYGG I ALT	I ALT ¹	PROD. BYGG FOR BERG- VERKSDRIFT OG INDUSTRI	KONTOR- OG FORRET- NING- BYGG MV.	HOTELL- OG RESTAU- RANTBYGG	UNDERVIS- OG FORSK- NINGSBYGG	HELSE- OG SOSIAL OMSORG	FORSAM- LINGS- HUS	ANDRE BYGG ¹
M ²									
AKERSHUS (FORTS.)									
NES	2575	408	-	408	-	-	-	-	-
EIDSVOLL	4572	886	-	524	362	-	-	-	-
NANNESTAD	789	92	-	92	-	-	-	-	-
HURDAL	120	-	-	-	-	-	-	-	-
OSLO	57633	148429	4602	70699	45298	416	12130	183	15101
HEDMARK	21519	39531	1932	17454	5628	10158	468	1915	1976
HAMAR	3249	5528	77	-	5451	-	-	-	-
KONGSVINGER	714	1136	-	668	-	-	468	-	-
RINGSAKER	5875	1010	200	294	-	-	-	-	516
VANG	349	2634	955	72	-	1607	-	-	-
LØTEN	651	323	-	323	-	-	-	-	-
STANGE	2328	20555	360	11644	-	8551	-	-	-
NORD-ODAL	752	39	-	39	-	-	-	-	-
SØR-ODAL	1054	1151	-	1151	-	-	-	-	-
EIDSKOG	469	3537	-	1265	-	-	-	1915	357
GRUE	417	-	-	-	-	-	-	-	-
ÅSNES	722	932	-	932	-	-	-	-	-
VÅLER	198	303	-	303	-	-	-	-	-
ELVERUM	3012	320	-	320	-	-	-	-	-
TRYSIL	358	926	-	221	-	-	-	-	705
ÅMOT	143	250	250	-	-	-	-	-	-
STOR-ELVDAL	-	263	90	173	-	-	-	-	-
RENDALEN	-	49	-	49	-	-	-	-	-
ENGERDAL	-	269	-	-	-	-	-	-	269
TOLGA	-	-	-	-	-	-	-	-	-
TYNSET	717	-	-	-	-	-	-	-	-
ALVDAL	-	177	-	-	177	-	-	-	-
FOLLDAL	-	-	-	-	-	-	-	-	-
OS	511	129	-	-	-	-	-	-	129
OPPLAND	13233	18001	803	13389	258	2490	112	60	889
LILLEHAMMER	3852	13184	-	10696	-	2000	-	-	488
GJØVIK	2620	1738	760	978	-	-	-	-	-
DOVRE	264	48	-	48	-	-	-	-	-
LESJA	198	714	-	183	-	490	-	-	41
SKJÅK	224	-	-	-	-	-	-	-	-
LOM	-	309	-	51	258	-	-	-	-
VÅGÅ	232	-	-	-	-	-	-	-	-
NORD-FRON	52	129	-	129	-	-	-	-	-
SEL	-	-	-	-	-	-	-	-	-
SØR-FRON	-	-	-	-	-	-	-	-	-
RINGEBU	189	-	-	-	-	-	-	-	-
ØYER	148	-	-	-	-	-	-	-	-
GAUSDAL	145	-	-	-	-	-	-	-	-

¹ SE NOTE 1, SIDE 46.

1. KVARTAL 1989

TABELL 39 (FORTS.). BYGG SATT I GANG. BRUKSAREAL ETTER BYGNINGSTYPE. KOMMUNE. M²

KOMMUNE	ANDRE BYGG ENN BOLIG								
	BOLIG- BYGG I ALT	I ALT ¹	PROD. BYGG FOR BERG- VERKSDRIFT OG INDUSTRI	KONTOR- OG FORRET- NING- BYGG MV.	HOTELL- OG RESTAU- RANTBYGG	UNDERVIS- OG FORSK- NINGSBYGG	BYGG FOR HELSE- OG SOSIAL OMSORG	FORSAM- LING- HUS	ANDRE BYGG ¹
M ²									
OPPLAND (FORTS.)									
ØSTRE TOTEN	1725	720	-	619	-	-	-	-	101
VESTRE TOTEN	1568	668	-	322	-	-	112	60	174
JEVNAKER	191	-	-	-	-	-	-	-	-
LUNNER	562	-	-	-	-	-	-	-	-
GRAN	194	-	-	-	-	-	-	-	-
SØNDRE LAND	674	50	-	50	-	-	-	-	-
NORDRE LAND	204	85	-	-	-	-	-	-	85
SØR-AURDAL	119	-	-	-	-	-	-	-	-
ETNEDAL	-	-	-	-	-	-	-	-	-
NORD-AURDAL	72	286	43	243	-	-	-	-	-
VESTRE SLIDRE	-	-	-	-	-	-	-	-	-
ØYSTRE SLIDRE	-	-	-	-	-	-	-	-	-
VANG	-	70	-	70	-	-	-	-	-
BUSKERUD	58689	32983	9707	13356	5276	-	377	1404	2863
DRAMMEN	8759	4780	1001	2425	-	-	-	1354	-
KONGSBERG	460	2066	-	2066	-	-	-	-	-
RINGERIKE	7255	6366	-	1504	3995	-	-	-	867
HOLE	2789	270	-	93	-	-	-	-	177
FLÅ	483	555	-	87	428	-	-	-	40
NES	116	-	-	-	-	-	-	-	-
GOL	126	31	-	-	-	-	-	-	31
HEMSEDAL	875	581	-	45	-	-	-	-	536
ÅL	349	874	576	58	41	-	-	-	199
HOL	763	476	-	-	200	-	-	-	276
SIGDAL	259	506	104	182	-	-	-	-	220
KRØDSHERAD	255	58	-	58	-	-	-	-	-
MODUM	2286	809	-	720	44	-	-	-	45
ØVRE EIKER	6659	2626	1528	950	-	-	70	-	78
NEDRE EIKER	3173	1356	-	1166	-	-	-	-	190
LIER	20253	9791	6084	3657	-	-	-	50	-
RØYKEN	2757	252	-	252	-	-	-	-	-
HURUM	997	1289	414	-	568	-	307	-	-
FLESBERG	-	124	-	-	-	-	-	-	124
ROLLAG	-	-	-	-	-	-	-	-	-
NØRE OG UVDAL	75	173	-	93	-	-	-	-	80
VESTFOLD	49310	21789	4474	14713	-	266	-	569	1767
BORRE	8422	2291	1634	657	-	-	-	-	-
HØLMESTRAND	1218	143	-	49	-	-	-	-	94
TØNSBERG	7363	2989	1105	1785	-	-	-	-	99
SANDEFJORD	10075	5398	1311	3896	-	-	-	-	191
LARVIK	9960	4513	168	3298	-	-	-	569	478
SVELVIK	1276	197	-	197	-	-	-	-	-
SANDE	2347	471	-	106	-	-	-	-	365
HOF	504	37	-	37	-	-	-	-	-

¹ SE NOTE 1, SIDE 46.

1. KVARTAL 1989

TABELL 39 (FORTS.). BYGG SATT I GANG. BRUKSAREAL ETTER BYGNINGSTYPE. KOMMUNE. M²

KOMMUNE	ANDRE BYGG ENN BOLIG								
	BOLIG- BYGG I ALT	I ALT ¹	PROD. BYGG FOR BERG- VERKSDRIFT OG INDUSTRI	KONTOR- OG FORRET- NING- BYGG MV.	HOTELL- OG RESTAU- RANTBYGG	UNDERVIS- OG FORSK- NINGSBYGG	BYGG FOR HELSE- OG SOSIAL OMSORG	FORSAM- LINGS- HUS	ANDRE BYGG ¹
M ²									
VESTFOLD (FORTS.)									
VÅLE	-	-	-	-	-	-	-	-	-
RAMNES	156	697	-	697	-	-	-	-	-
ANDEBU	262	237	46	143	-	-	-	-	48
STOKKE	2954	3814	210	3278	-	266	-	-	60
NØTTERØY	2905	551	-	405	-	-	-	-	146
TJØME	1868	451	-	165	-	-	-	-	286
LARDAL	-	-	-	-	-	-	-	-	-
TELEMARK	13227	14466	1545	10311	245	-	95	951	1319
PORSGRUNN	987	1667	-	1297	-	-	-	-	370
SKIEN	1677	3112	-	3050	-	-	-	-	62
NOTODDEN	40	44	-	44	-	-	-	-	-
SILJAN	324	396	-	301	-	-	95	-	-
BAMBLE	4480	182	-	118	-	-	-	-	64
KRAGERØ	463	5002	-	3821	-	-	-	951	230
DRANGEDAL	1122	-	-	-	-	-	-	-	-
NOME	212	36	-	36	-	-	-	-	-
BØ	1336	3002	1545	1272	-	-	-	-	185
SAUHERAD	-	-	-	-	-	-	-	-	-
TINN	276	116	-	-	-	-	-	-	116
HJARTDAL	-	-	-	-	-	-	-	-	-
SELJORD	752	101	-	-	-	-	-	-	101
KVITSEID	313	306	-	61	245	-	-	-	-
NISSEDAL	31	259	-	68	-	-	-	-	191
FYRESDAL	73	55	-	55	-	-	-	-	-
TOKKE	1073	188	-	188	-	-	-	-	-
VINJE	68	-	-	-	-	-	-	-	-
AUST-AGDER	13109	12393	1383	7132	422	879	497	270	1810
RISØR	247	560	-	275	-	-	-	118	167
ARENDAL	1032	788	-	788	-	-	-	-	-
GRIMSTAD	3106	1450	226	957	-	36	-	152	79
GJERSTAD	246	329	-	217	112	-	-	-	-
VEGÅRSHEI	471	-	-	-	-	-	-	-	-
TVEDESTRAND	291	418	-	156	-	179	-	-	83
MOLAND	2255	932	-	183	-	-	-	-	749
FROLAND	1800	801	-	766	-	-	-	-	35
ØYESTAD	677	2098	430	1668	-	-	-	-	-
TROMØY	232	145	-	145	-	-	-	-	-
HISØY	390	859	-	859	-	-	-	-	-
LILLESAND	638	543	203	30	310	-	-	-	-
BIRKENES	911	1412	270	478	-	664	-	-	-
ÅMLI	37	329	254	-	-	-	-	-	75
IVELAND	-	-	-	-	-	-	-	-	-
EVJE OG HORNNES	735	1128	-	574	-	-	497	-	57
BYGLAND	41	195	-	36	-	-	-	-	159
VALLE	-	50	-	-	-	-	-	-	50
BYKLE	-	356	-	-	-	-	-	-	356

¹ SE NOTE 1, SIDE 46.

1. KVARTAL 1989

TABELL 39 (FORTS.). BYGG SATT I GANG. BRUKSAREAL ETTER BYGNINGSTYPE. KOMMUNE. M²

KOMMUNE	ANDRE BYGG ENN BOLIG								
	BOLIG- BYGG I ALT	I ALT ¹	PROD. BYGG FOR BERG- VERKSDRIFT OG INDUSTRI	KONTOR- OG FORRET- NING- BYGG MV.	HOTELL- OG RESTAU- RANTBYGG	UNDERVIS- OG FORSK- NINGSBYGG	BYGG FOR HELSE- OG SOSIAL OMSORG	FORSAM- LINGS- HUS	ANDRE BYGG ¹
	M ²								
VEST-AGDER	25703	28661	7516	16832	55	-	240	454	3564
KRISTIANSAND	14720	18229	4970	12710	-	-	240	205	104
MANDAL	1029	1313	319	994	-	-	-	-	-
FARSUND	135	837	435	158	-	-	-	-	244
FLEKKEFJORD	2198	1340	747	250	55	-	-	249	39
VENNESLA	1744	903	799	104	-	-	-	-	-
SONGDALEN	651	468	-	395	-	-	-	-	73
SØGNE	942	90	-	90	-	-	-	-	-
MARNARDAL	-	30	-	30	-	-	-	-	-
ÅSERAL	-	879	-	39	-	-	-	-	840
AUDNEDAL	130	90	-	90	-	-	-	-	-
LINDESNES	2451	1718	179	160	-	-	-	-	1379
LYNGDAL	1210	646	67	-	-	-	-	-	579
HÆGEBOSTAD	-	1567	-	1567	-	-	-	-	-
KVINESDAL	211	245	-	245	-	-	-	-	-
SIRDAL	282	306	-	-	-	-	-	-	306
ROGALAND	103574	42920	7541	24050	1458	2231	3769	1785	2086
EIGERSUND	2762	4005	366	3260	-	-	-	-	379
SANDNES	14241	7225	1153	1974	-	829	1399	1751	119
STAVANGER	44008	16904	3272	11510	1074	172	272	34	570
HAUGESUND	4699	2545	-	2348	64	-	95	-	38
SOKNDAL	432	-	-	-	-	-	-	-	-
LUND	-	-	-	-	-	-	-	-	-
BJERKREIM	243	252	-	87	-	165	-	-	-
HÅ	2707	616	-	616	-	-	-	-	-
KLEPP	3668	1759	779	549	-	-	431	-	-
TIME	4771	542	-	429	-	-	-	-	113
GJESDAL	3569	1469	41	278	-	1065	-	-	85
SOLA	5655	950	-	950	-	-	-	-	-
RANDABERG	1237	1128	-	36	-	-	1092	-	-
FORSAND	70	394	253	36	-	-	-	-	105
STRAND	1682	936	-	875	-	-	-	-	61
HJELMELAND	822	204	74	-	130	-	-	-	-
SULDAL	342	93	-	-	35	-	-	-	58
SAUDA	-	1164	1164	-	-	-	-	-	-
FINNØY	905	-	-	-	-	-	-	-	-
RENNESØY	1802	-	-	-	-	-	-	-	-
KVITSØY	-	-	-	-	-	-	-	-	-
BOKN	247	-	-	-	-	-	-	-	-
TYSVÆR	1800	770	385	96	155	-	134	-	-
KARMØY	6944	1828	54	952	-	-	346	-	476
UTSIRA	-	-	-	-	-	-	-	-	-
VINDAFJORD	968	136	-	54	-	-	-	-	82
HORDALAND	97938	57772	6007	28916	1702	6534	1550	4913	8150
BERGEN	60833	41410	1225	24932	608	5723	1271	3667	3984

¹ SE NOTE 1, SIDE 46.

1. KVARTAL 1989

TABELL 39 (FORTS.). BYGG SATT I GANG. BRUKSAREAL ETTER BYGNINGSTYPE. KOMMUNE. M²

KOMMUNE	BOLIG- BYGG I ALT	I ALT ¹	ANDRE BYGG ENN BOLIG						
			PROD. BYGG FOR BERG- VERKSDRIFT OG INDUSTRI	KONTOR- OG FØRRET- NING- BYGG MV.	HOTELL- OG RESTAU- RANTBYGG	UNDERVIS- OG FORSK- NINGSBYGG	HELSE- OG SOSIAL OMSORG	FORSAM- LINGS- HUS	ANDRE BYGG ¹
M ²									
HORDALAND (FORTS.)									
ETNE	164	266	227	39	-	-	-	-	-
ØLEN	903	291	-	78	-	-	-	-	213
SVEIO	1478	848	-	357	180	-	279	-	32
BØMLØ	1141	94	-	36	-	-	-	-	58
STORD	4153	-	-	-	-	-	-	-	-
FITJAR	205	499	499	-	-	-	-	-	-
TYSNES	192	-	-	-	-	-	-	-	-
KVINNHØRAD	1611	515	350	165	-	-	-	-	-
JØNDAL	50	106	-	75	-	-	-	-	31
ODDA	812	-	-	-	-	-	-	-	-
ULLENSVANG	390	-	-	-	-	-	-	-	-
EIDFJØRD	82	1003	774	-	-	-	-	-	229
ULVIK	1034	-	-	-	-	-	-	-	-
GRANVIN	-	-	-	-	-	-	-	-	-
VOSS	652	-	-	-	-	-	-	-	-
KVAM	2129	1541	-	249	-	309	-	-	983
FUSA	780	656	493	35	-	-	-	-	128
SAMNANGER	-	46	46	-	-	-	-	-	-
OS	1314	962	-	962	-	-	-	-	-
AUSTEVOLL	471	256	-	256	-	-	-	-	-
SUND	-	1367	-	-	-	-	-	-	1367
FJELL	7895	2811	1480	987	-	-	-	176	168
ASKØY	2654	1583	-	341	-	-	-	1070	172
VAKSDAL	462	-	-	-	-	-	-	-	-
MODALEN	-	-	-	-	-	-	-	-	-
ØSTERØY	1349	292	-	-	-	-	-	-	292
MELAND	2173	1641	89	31	914	502	-	-	105
ØYGARDEN	1548	106	-	-	-	-	-	-	106
RADØY	1028	371	-	212	-	-	-	-	159
LINDÅS	1744	-	-	-	-	-	-	-	-
AUSTRHEIM	357	-	-	-	-	-	-	-	-
FEDJE	-	-	-	-	-	-	-	-	-
MASFJØRDEN	334	1108	824	161	-	-	-	-	123
SOGN OG FJØRDANE	21577	13536	1989	7864	890	1140	152	226	1275
FLORA	2515	1029	-	810	-	-	-	-	219
GULEN	458	-	-	-	-	-	-	-	-
SØLUND	589	-	-	-	-	-	-	-	-
HYLLESTAD	410	286	-	232	-	-	-	-	54
HØYANGER	1223	-	-	-	-	-	-	-	-
VIK	-	-	-	-	-	-	-	-	-
BALESTRAND	450	-	-	-	-	-	-	-	-
LEIKANGER	-	-	-	-	-	-	-	-	-
SØGNDAL	4054	2447	878	111	-	1140	-	226	92
AURLAND	-	-	-	-	-	-	-	-	-
LÆRDAL	305	54	-	54	-	-	-	-	-
ÅRDAL	186	-	-	-	-	-	-	-	-
LUSTER	-	1880	-	1880	-	-	-	-	-
ASKVOLL	707	199	-	142	-	-	-	-	57
FJALER	127	-	-	-	-	-	-	-	-

¹ SE NOTE 1, SIDE 46.

TABELL 39 (FORTS.). BYGG SATT I GANG. BRUKSAREAL ETTER BYGNINGSTYPE. KOMMUNE. M²

KOMMUNE	ANDRE BYGG ENN BOLIG								
	BOLIG- BYGG I ALT	I ALT ¹	PROD. BYGG FOR BERG- VERKSDRIFT OG INDUSTRI	KONTOR- OG FORRET- NING- BYGG MV.	HOTELL- OG RESTAU- RANTBYGG	UNDERVIS- OG FORSK- NINGSBYGG	BYGG FOR HELSE- OG SOSIAL OMSORG	FORSAM- LINGS- HUS	ANDRE BYGG ¹
SOGN OG FJORDANE (FORTS.)									
GAULAR	2561	-	-	-	-	-	-	-	-
JØLSTER	525	546	-	510	-	-	-	-	36
FØRDE	1296	3231	-	3021	-	-	-	-	210
NAUSTDAL	193	-	-	-	-	-	-	-	-
BREMANGER	-	-	-	-	-	-	-	-	-
VÅGSØY	608	411	50	138	-	-	-	-	223
SELJE	664	324	-	39	96	-	-	-	189
EID	1618	34	-	34	-	-	-	-	-
HORNINDAL	-	-	-	-	-	-	-	-	-
GLOPPEN	1915	1088	-	893	-	-	-	-	195
STRYN	1173	2007	1061	-	794	-	152	-	-
MØRE OG ROMSDAL	24236	26205	5397	10837	722	3400	656	2180	3013
MOLDE	881	1608	-	1192	-	-	-	-	416
KRISTIANSUND	561	39	-	39	-	-	-	-	-
ÅLESUND	2390	5950	33	2503	-	2990	-	-	424
VANYLVEN	160	-	-	-	-	-	-	-	-
SANDE	-	101	-	-	101	-	-	-	-
HERØY	1546	266	-	266	-	-	-	-	-
ULSTEIN	2651	1061	-	1061	-	-	-	-	-
HAREID	488	58	-	-	58	-	-	-	-
VOLDA	-	-	-	-	-	-	-	-	-
ØRSTA	627	699	-	170	-	-	-	-	529
ØRSKOG	-	480	-	300	-	-	-	-	180
NØRDDAL	-	-	-	-	-	-	-	-	-
STRANDA	-	-	-	-	-	-	-	-	-
STORDAL	-	1129	1129	-	-	-	-	-	-
SYKKYLVEN	573	2180	-	-	-	-	-	2180	-
SKODJE	704	263	-	113	-	-	-	-	150
SULA	970	222	-	174	-	-	-	-	48
GISKE	1618	1903	1675	228	-	-	-	-	-
HARAM	437	-	-	-	-	-	-	-	-
VESTNES	1977	2397	1246	1099	-	-	-	-	52
RAUMA	574	611	-	-	563	-	-	-	48
NESSET	172	38	-	38	-	-	-	-	-
MIDSUND	146	133	-	133	-	-	-	-	-
SANDØY	-	-	-	-	-	-	-	-	-
AUKRA	839	325	-	127	-	-	153	-	45
FRÆNA	1175	360	-	360	-	-	-	-	-
EIDE	-	-	-	-	-	-	-	-	-
AVERØY	534	409	409	-	-	-	-	-	-
FREI	1313	1525	-	1525	-	-	-	-	-
GJEMNES	1359	359	-	323	-	-	-	-	36
TINGVOLL	228	384	-	384	-	-	-	-	-
SUNNDAL	688	1750	255	49	-	410	276	-	760
SURNADAL	190	164	-	164	-	-	-	-	-
RINDAL	196	340	-	78	-	-	-	-	262
AURE	611	80	-	80	-	-	-	-	-
HALSA	387	1124	650	184	-	-	227	-	63
TUSTNA	-	102	-	102	-	-	-	-	-
SMØLA	241	145	-	145	-	-	-	-	-

¹ SE NOTE 1, SIDE 46.

1. KVARTAL 1989

TABELL 39 (FORTS.). BYGG SATT I GANG. BRUKSAREAL ETTER BYGNINGSTYPE. KOMMUNE. M²

KOMMUNE	BOLIG- BYGG I ALT	I ALT ¹	ANDRE BYGG ENN BOLIG							ANDRE BYGG ¹
			PROD. BYGG FOR BERG- VERKSDRIFT OG INDUSTRI	KONTOR- OG FORRET- NING- BYGG MV.	HOTELL- OG RESTAU- RANTBYGG	UNDERVIS- OG FORSK- NINGSBYGG	BYGG FOR HELSE- OG SOSIAL OMSORG	FORSAM- LINGS- HUS	M ²	
SØR-TRØNDELAG	20729	24433	4371	16423	70	684	554	705	1626	
TRONDHEIM	12325	15546	2073	12848	-	-	417	124	84	
HEMNE	280	-	-	-	-	-	-	-	-	
SNILLFJORD	-	86	-	50	-	-	-	-	36	
HITRA	-	201	151	50	-	-	-	-	-	
FRØYA	1247	33	-	33	-	-	-	-	-	
ØRLAND	218	553	-	553	-	-	-	-	-	
AGDENES	260	292	-	68	-	-	-	-	224	
RISSA	402	1200	1200	-	-	-	-	-	-	
BJUGN	1260	1227	-	965	-	-	-	262	-	
ÅFJORD	159	-	-	-	-	-	-	-	-	
ROAN	-	-	-	-	-	-	-	-	-	
ØSEN	-	-	-	-	-	-	-	-	-	
OPPDAL	-	1110	291	-	-	-	-	80	739	
RENNEBU	-	-	-	-	-	-	-	-	-	
MELDAL	-	130	56	74	-	-	-	-	-	
ØRKDAL	614	325	-	96	-	-	137	-	92	
RØROS	78	-	-	-	-	-	-	-	-	
HOLTÅLEN	216	811	-	311	70	240	-	-	190	
MIDTRE GAULDAL	-	94	-	-	-	-	-	-	94	
MELHUS	-	-	-	-	-	-	-	-	-	
SKAUN	2417	448	69	275	-	-	-	104	-	
KLÆBU	632	459	-	459	-	-	-	-	-	
MALVIK	309	-	-	-	-	-	-	-	-	
SELBU	312	1204	531	371	-	-	-	135	167	
TYDAL	-	714	-	270	-	444	-	-	-	
NORD-TRØNDELAG	16057	17145	9981	5549	37	672	-	50	856	
STEINKJER	2427	1396	-	1268	-	-	-	-	128	
NAMSOS	412	9006	7830	461	-	672	-	-	43	
MERÅKER	-	-	-	-	-	-	-	-	-	
STJØRDAL	4352	1100	460	531	-	-	-	-	109	
FROSTA	581	-	-	-	-	-	-	-	-	
LEKSVIK	596	116	-	34	-	-	-	50	32	
LEVANGER	2091	1815	1472	343	-	-	-	-	-	
VERDAL	2268	-	-	-	-	-	-	-	-	
MOSVIK	-	-	-	-	-	-	-	-	-	
VERRAN	-	-	-	-	-	-	-	-	-	
NAMDALSEID	-	87	-	87	-	-	-	-	-	
INDERØY	844	-	-	-	-	-	-	-	-	
SNÅSA	415	522	-	292	-	-	-	-	230	
LIERNE	-	186	-	-	-	-	-	-	186	
RØYRVIK	-	-	-	-	-	-	-	-	-	
NAMSSKOGAN	-	-	-	-	-	-	-	-	-	
GRONG	-	-	-	-	-	-	-	-	-	
HØYLANDET	-	-	-	-	-	-	-	-	-	
OVERHALLA	-	-	-	-	-	-	-	-	-	
FØSNES	179	-	-	-	-	-	-	-	-	
FLATANGER	-	-	-	-	-	-	-	-	-	
VIKNA	-	378	219	159	-	-	-	-	-	

¹ SE NOTE 1, SIDE 46.

1. KVARTAL 1989

TABELL 39 (FORTS.). BYGG SATT I GANG. BRUKSAREAL ETTER BYGNINGSTYPE. KOMMUNE. M²

KOMMUNE	BOLIG- BYGG I ALT	I ALT ¹	ANDRE BYGG ENN BOLIG							ANDRE BYGG ¹
			PROD. BYGG FOR BERG- VERKSDRIFT OG INDUSTRI	KONTOR- OG FORRET- NING- BYGG MV.	HOTELL- OG RESTAU- RANTBYGG	UNDERVIS- OG NINGS- FORSK- NINGSBYGG	BYGG FOR HELSE- OG STELL OG SOSIAL OMSORG	FORSAM- LINGS- HUS		
M ²										
NORD-TRØNDELAG (FORTS.)										
NÆRØY	995	1222	-	1100	37	-	-	-	85	
LEKA	897	1317	-	1274	-	-	-	-	43	
NORDLAND	20147	12222	1805	6614	97	255	320	108	3023	
BODØ	5866	1612	-	1486	-	-	-	-	126	
NARVIK	-	-	-	-	-	-	-	-	-	
BINDAL	1576	1739	620	712	-	-	-	-	407	
SØMMA	290	1821	-	-	-	255	-	-	1566	
BRØNNØY	508	-	-	-	-	-	-	-	-	
VEGA	438	-	-	-	-	-	-	-	-	
VEVELSTAD	-	-	-	-	-	-	-	-	-	
HERØY	-	-	-	-	-	-	-	-	-	
ALSTAHaug	673	74	-	74	-	-	-	-	-	
LEIRFJORD	-	160	-	160	-	-	-	-	-	
VEFSN	-	279	-	279	-	-	-	-	-	
GRANE	-	77	-	-	-	-	-	-	77	
HATTFJELLDAL	-	-	-	-	-	-	-	-	-	
DØNNA	110	351	201	150	-	-	-	-	-	
NESNA	508	141	-	77	-	-	-	-	64	
HEMNES	1044	41	-	41	-	-	-	-	-	
RANA	-	823	540	283	-	-	-	-	-	
LURØY	-	-	-	-	-	-	-	-	-	
TRÆNA	-	-	-	-	-	-	-	-	-	
RØDØY	-	-	-	-	-	-	-	-	-	
MELØY	1258	114	-	-	-	-	-	-	114	
GILDESKÅL	-	164	-	46	-	-	-	-	118	
BEIARN	-	-	-	-	-	-	-	-	-	
SALTDAL	60	188	-	-	-	-	-	-	188	
FAUSKE	1417	852	-	817	-	-	-	-	35	
SKJERSTAD	-	-	-	-	-	-	-	-	-	
SØRFOLD	-	-	-	-	-	-	-	-	-	
STEIGEN	-	-	-	-	-	-	-	-	-	
HAMARØY	-	-	-	-	-	-	-	-	-	
TYSFJORD	244	97	-	-	97	-	-	-	-	
LØDINGEN	-	180	-	180	-	-	-	-	-	
TJELDSUND	-	69	-	-	-	-	-	-	69	
EVENES	-	1704	-	1664	-	-	-	-	40	
BALLANGEN	216	200	145	-	-	-	-	-	55	
RØST	-	-	-	-	-	-	-	-	-	
VÆRØY	-	-	-	-	-	-	-	-	-	
FLAKSTAD	32	-	-	-	-	-	-	-	-	
VESTVÅGØY	765	134	-	-	-	-	-	-	134	
VÅGAN	-	-	-	-	-	-	-	-	-	
HÅDSEL	361	-	-	-	-	-	-	-	-	
BØ	753	245	-	-	-	-	245	-	-	
ØKSNES	383	233	-	158	-	-	75	-	-	
SORTLAND	1791	-	-	-	-	-	-	-	-	
ANDØY	1854	924	299	487	-	-	-	108	30	
MOSKENES	-	-	-	-	-	-	-	-	-	

¹ SE NOTE 1, SIDE 46.

TABELL 39 (FORTS.). BYGG SATT I GANG. BRUKSAREAL ETTER BYGNINGSTYPE. KOMMUNE. M²

KOMMUNE	BOLIG- BYGG I ALT	ANDRE BYGG ENN BOLIG							
		I ALT ¹	PROD. BYGG FOR BERG- VERKSDRIFT OG INDUSTRI	KONTOR- OG FORRET- NING- BYGG MV.	HOTELL- OG RESTAU- RANTBYGG	UNDERVIS- OG FORSK- NINGSBYGG	BYGG FOR HELSE- STELL OG SOSIAL OMSORG	FORSAM- LINGS- HUS	ANDRE BYGG ¹
M ²									
TROMS	8037	19410	3276	12196	1125	533	306	125	1849
HARSTAD	656	693	193	375	-	-	-	125	-
TROMSØ	3549	8193	1324	6010	-	455	-	-	404
KVÆFJORD	-	36	-	36	-	-	-	-	-
SKÅNLAND	-	-	-	-	-	-	-	-	-
BJARKØY	-	278	-	278	-	-	-	-	-
IBESTAD	-	279	50	229	-	-	-	-	-
GRATANGEN	-	1288	-	-	-	-	-	-	1288
LAVANGEN	207	-	-	-	-	-	-	-	-
BARDU	115	-	-	-	-	-	-	-	-
SALANGEN	275	-	-	-	-	-	-	-	-
MÅLSELV	-	376	-	376	-	-	-	-	-
SØRREISA	192	-	-	-	-	-	-	-	-
DYRØY	-	50	-	-	-	-	-	-	50
TRANØY	-	-	-	-	-	-	-	-	-
TORSKEN	138	1709	1709	-	-	-	-	-	-
BERG	-	-	-	-	-	-	-	-	-
LENVIK	853	5658	-	4770	397	78	306	-	107
BALSFJORD	601	-	-	-	-	-	-	-	-
KARLSØY	-	-	-	-	-	-	-	-	-
LYNGEN	-	-	-	-	-	-	-	-	-
STORFJORD	197	-	-	-	-	-	-	-	-
KÅFJORD	460	-	-	-	-	-	-	-	-
SKJERVØY	-	-	-	-	-	-	-	-	-
NORDREISA	794	850	-	122	728	-	-	-	-
KVÆNANGEN	-	-	-	-	-	-	-	-	-
FINNMARK	3431	2561	915	984	580	-	-	-	82
HAMMERFEST	-	-	-	-	-	-	-	-	-
VARDØ	1958	-	-	-	-	-	-	-	-
VADSØ	79	-	-	-	-	-	-	-	-
GUOVDAGEAIDNU- KAUTOKEINO	-	40	-	-	-	-	-	-	40
ALTA	521	1257	855	402	-	-	-	-	-
LOPPA	-	42	-	-	-	-	-	-	42
HASVIK	-	-	-	-	-	-	-	-	-
SØRØYSUND	62	-	-	-	-	-	-	-	-
KVALSUND	130	-	-	-	-	-	-	-	-
MÅSØY	-	-	-	-	-	-	-	-	-
NORDKAPP	-	-	-	-	-	-	-	-	-
PORSANGER	50	780	-	200	580	-	-	-	-
KARASJOK	30	382	-	382	-	-	-	-	-
LEBESBY	-	-	-	-	-	-	-	-	-
GAMVIK	-	-	-	-	-	-	-	-	-
BERLEVÅG	-	-	-	-	-	-	-	-	-
TANA	110	-	-	-	-	-	-	-	-
NESSEBY	61	60	60	-	-	-	-	-	-
BÅTSFJORD	-	-	-	-	-	-	-	-	-
SØR-VARANGER	430	-	-	-	-	-	-	-	-

¹ SE NOTE 1, SIDE 46.

C

RETURADRESSE:
Statistisk sentralbyrå,
Postuttak,
2201 Kongsvinger

Pris kr 50,00

Publikasjonen utgis i kommisjon hos H. Aschehoug & Co. og Universitetsforlaget, Oslo, og er til salgs hos alle bokhandlere. Årsabonnement for 1989, pris kr 175,00. Kan bestilles direkte fra Statistisk sentralbyrå.

ISBN 82-537-2803-4
ISSN 0550-7162

GLAMDAL-TRYKK, KONGSVINGER, TLF. 066/15222