

NORGES OFFISIELLE STATISTIKK

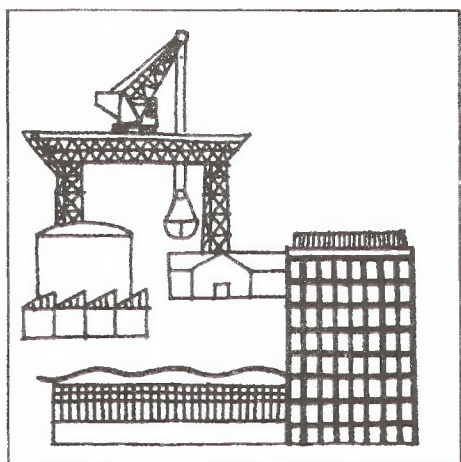

BYGGEAREAL- STATISTIKK

1. KVARTAL 1990

STATISTISK SENTRALBYRÅ

NORGES OFFISIELLE STATISTIKK B 917



BYGGEAREALSTATISTIKK 1. KVARTAL 1990

STATISTISK SENTRALBYRÅ
OSLO — KONGSVINGER 1990

ISBN 82-537-2939-1
ISSN 0550-7162

EMNEGRUPPE
43 Bygge- og anleggsvirksomhet

ANDRE EMNEORD
Boligbygging
Husbygging
Leiligheter
Yrkesbygg

FORORD

Den kvartalsvise byggearealstatistikken gir opplysninger om godkjente, igangsatte og fullførte bygg, om godkjente, ikke igangsatte bygg og om bygg under arbeid ved utgangen av kvartalet.

De første 15 tabellene gir tilbakegående tall, mens resten av tabellene gir detaljerte tall for statistikk-kvartalet.

Det er ikke utarbeidet kvartalstall for perioden før 1983. Skulle det være behov for slike tall, bes interesserte ta kontakt med Statistisk sentralbyrå i Kongsvinger.

Arbeidet med publikasjonen har vært ledet av førstesekretær John Bjørke.

Statistisk sentralbyrå, Oslo/Kongsvinger, 11. mai 1990

Arne Øien

Arild Thomassen

INNHold

	Side
Figurnregister	7
Tabellregister	7
Tekstdel	
1. Statistikkgrunlaget	9
2. Omfang	9
3. Kjennermerker	9
4. Kommentarer til tabellene	11
Figurdel	12
Tabelldel	14

Standardtegn i tabeller

- .. Oppgave mangler
- Null
- 0 Mindre enn 0,5 av den
brukt enhet
- * Foreløpig tall

FIGURREGISTER

	SIDE
1. GODKJENTE BYGG. BOLIGER ETTER BYGNINGSTYPE. 1987 - 1990	12
2. GODKJENTE BYGG. ANDRE BYGG ENN BOLIG. BRUKSAREAL. 1 000 M ² . 1987 - 1990	12
3. GODKJENTE BYGG. ANTALL BOLIGER. FYLKE	12
4. GODKJENTE BYGG. ANDRE BYGG ENN BOLIG. BRUKSAREAL. 1 000 M ² . FYLKE	12
5. BYGG SATT I GANG. BOLIGER ETTER BYGNINGSTYPE. 1987 - 1990	13
6. BYGG SATT I GANG. ANDRE BYGG ENN BOLIG. BRUKSAREAL. 1 000 M ² . 1987 - 1990	13
7. BYGG SATT I GANG. ANTALL BOLIGER. FYLKE	13
8. BYGG SATT I GANG. ANDRE BYGG ENN BOLIG. BRUKSAREAL. 1 000 M ² . FYLKE	13

TABELLREGISTER

OVERSIKTSTABELLER

1. GODKJENTE BYGG. BOLIGER ETTER BYGNINGSTYPE	14
2. GODKJENTE BYGG. BRUKSAREAL ETTER BYGNINGSTYPE. 1000 M ²	14
3. GODKJENTE BYGG. BOLIGER OG BRUKSAREAL TIL BOLIG. BRUKSAREAL TIL ANNET ENN BOLIG, ETTER BRUKERENS NÆRING	15
4. GODKJENTE, IKKE IGANGSATTE BYGG VED KVARTALET/ÅRETS UTGANG. BOLIGER ETTER BYGNINGSTYPE	15
5. GODKJENTE, IKKE IGANGSATTE BYGG VED KVARTALET/ÅRETS UTGANG. BRUKSAREAL ETTER BYGNINGSTYPE. 1000 M ²	16
6. GODKJENTE, IKKE IGANGSATTE BYGG VED KVARTALET/ÅRETS UTGANG. BOLIGER OG BRUKSAREAL TIL BOLIG. BRUKSAREAL TIL ANNET ENN BOLIG, ETTER BRUKERENS NÆRING	16
7. BYGG SATT I GANG. BOLIGER ETTER BYGNINGSTYPE	17
8. BYGG SATT I GANG. BRUKSAREAL ETTER BYGNINGSTYPE. 1000 M ²	17
9. BYGG SATT I GANG. BOLIGER OG BRUKSAREAL TIL BOLIG. BRUKSAREAL TIL ANNET ENN BOLIG, ETTER BRUKERENS NÆRING	18
10. BYGG UNDER ARBEID VED KVARTALET/ÅRETS UTGANG. BOLIGER ETTER BYGNINGSTYPE	18
11. BYGG UNDER ARBEID VED KVARTALET/ÅRETS UTGANG. BRUKSAREAL ETTER BYGNINGSTYPE. 1000 M ²	19
12. BYGG UNDER ARBEID VED KVARTALET/ÅRETS UTGANG. BOLIGER OG BRUKSAREAL TIL BOLIG. BRUKSAREAL TIL ANNET ENN BOLIG, ETTER BRUKERENS NÆRING	19
13. FULLFØRTE BYGG. BOLIGER ETTER BYGNINGSTYPE	20
14. FULLFØRTE BYGG. BRUKSAREAL ETTER BYGNINGSTYPE. 1000 M ²	20
15. FULLFØRTE BYGG. BOLIGER OG BRUKSAREAL TIL BOLIG. BRUKSAREAL TIL ANNET ENN BOLIG, ETTER BRUKERENS NÆRING	21

GODKJENTE BYGG

16. GODKJENTE BYGG. BOLIGER OG BRUKSAREAL TIL BOLIG, ETTER BYGNINGSTYPE. FYLKE	22
17. GODKJENTE BYGG. BRUKSAREAL ETTER BYGNINGSTYPE. FYLKE. 1000 M ²	23
18. GODKJENTE BYGG. BOLIGER OG BRUKSAREAL TIL BOLIG. BRUKSAREAL TIL ANNET ENN BOLIG, ETTER BRUKERENS NÆRING. FYLKE	23

GODKJENTE, IKKE IGANGSATTE BYGG

19. GODKJENTE, IKKE IGANGSATTE BYGG VED KVARTALET/ÅRETS UTGANG. BOLIGER OG BRUKSAREAL TIL BOLIG, ETTER BYGNINGSTYPE. FYLKE	24
20. GODKJENTE, IKKE IGANGSATTE BYGG VED KVARTALET/ÅRETS UTGANG. BRUKSAREAL ETTER BYGNINGSTYPE. FYLKE. 1000 M ²	25
21. GODKJENTE, IKKE IGANGSATTE BYGG VED KVARTALET/ÅRETS UTGANG. BOLIGER OG BRUKSAREAL TIL BOLIG. BRUKSAREAL TIL ANNET ENN BOLIG, ETTER BRUKERENS NÆRING. FYLKE	25

BYGG SATT I GANG

22. BYGG SATT I GANG. BOLIGER OG BRUKSAREAL ETTER BYGNINGSTYPE	26
23. BYGG SATT I GANG. BOLIGER OG BRUKSAREAL TIL BOLIG, ETTER BYGNINGSTYPE. FYLKE	27
24. BYGG SATT I GANG. BRUKSAREAL ETTER BYGNINGSTYPE. FYLKE. 1000 M ²	28
25. BYGG SATT I GANG. BOLIGER OG BRUKSAREAL TIL BOLIG. BRUKSAREAL TIL ANNET ENN BOLIG, ETTER BRUKERENS NÆRING. FYLKE	28
26. BYGG SATT I GANG. BOLIGER ETTER BYGNINGSTYPE OG FUNDAMENTERING/MATERIALER I BÆREKONSTRUKSJONER/MATERIALER I YTTERVEGGER	29
27. BYGG SATT I GANG. BRUKSAREAL ETTER BYGNINGSTYPE OG FUNDAMENTERING/MATERIALER I BÆREKONSTRUKSJONER/MATERIALER I YTTERVEGGER. 1000 M ²	30
28. BYGG SATT I GANG. BRUKSAREAL ETTER BYGGHERRE OG BYGNINGSTYPE. 1000 M ²	31
29. BYGG SATT I GANG. LEILIGHETER ETTER OPPVARMINGSKILDE OG BYGNINGSTYPE. ANTALL BAD OG VANNKLOSETT. FYLKE	31

BYGG UNDER ARBEID

30. BYGG UNDER ARBEID VED KVARTALET/ÅRETS UTGANG. BOLIGER OG BRUKSAREAL ETTER BYGNINGSTYPE	32
31. BYGG UNDER ARBEID VED KVARTALET/ÅRETS UTGANG. BOLIGER OG BRUKSAREAL TIL BOLIG, ETTER BYGNINGSTYPE. FYLKE	33
32. BYGG UNDER ARBEID VED KVARTALET/ÅRETS UTGANG. BRUKSAREAL ETTER BYGNINGSTYPE. FYLKE. 1000 M ²	34
33. BYGG UNDER ARBEID VED KVARTALET/ÅRETS UTGANG. BOLIGER OG BRUKSAREAL TIL BOLIG. BRUKSAREAL TIL ANNET ENN BOLIG ETTER BRUKERS NÆRING. FYLKE	34

FULLFØRTE BYGG

34. FULLFØRTE BYGG. BOLIGER OG BRUKSAREAL ETTER BYGNINGSTYPE	35
35. FULLFØRTE BYGG. BOLIGER OG BRUKSAREAL TIL BOLIG, ETTER BYGNINGSTYPE. FYLKE	36
36. FULLFØRTE BYGG. BRUKSAREAL ETTER BYGNINGSTYPE. FYLKE. 1000 M ²	37
37. FULLFØRTE BYGG. BOLIGER OG BRUKSAREAL TIL BOLIG. BRUKSAREAL TIL ANNET ENN BOLIG, ETTER BRUKERENS NÆRING. FYLKE	37

KOMMUNETABELLER

38. BYGG SATT I GANG. BOLIGER ETTER BYGNINGSTYPE. KOMMUNE	38
39. BYGG SATT I GANG. BRUKSAREAL ETTER BYGNINGSTYPE. KOMMUNE. M ²	46

1. STATISTIKKGRUNNLAGET

Grunneiendoms-, Adresse- og Bygningsregistret (GAB) er et EDB-register som skal inneholde opplysninger om alle grunneiendommer og adresser i Norge. Det skal også inneholde opplysninger om alle bygninger som var under arbeid 31. desember 1982 og alle bygninger som er bygget eller endret etter 1. januar 1983. Oppgavene til GAB innhentes med hjemmel i delingsloven og forskriftene til denne.

Eier av registret er Miljøverndepartementet. Det faglige ansvaret for registret er ivare tatt av Statens kartverk.

Fylkeskartkontorene administrerer systemet ute i distriktene og forestår mesteparten av det praktiske arbeidet med å overføre data til EDB.

De interkommunale datasentralene står for den EDB-tekniske driften, mens kommunene gir de nødvendige meldinger til Bygningsregisteret basert på oppgaver fra byggherren og ved inspeksjon på byggeplassen.

2. OMFANG

Byggearealstatistikken omfatter med få unntak alle nybygg, tilbygg og påbygg med minst 30 m² nybygd bruksareal. I tillegg er alle bygg under 30 m² som inneholder en selvstendig boligenhet (leilighet eller hybel) tatt med. Dette medfører at byggevirksomhet innenfor en eksisterende bygning, f.eks. byfornyelse, ikke er med i statistikken. Dessuten er åpne silobygg, dvs. silobygg som ikke er oppdelt i etasjer, ikke med i statistikken. Bygg for jordbruk, skogbruk og fiske er holdt utenfor. Dette skyldes at det er påvist svikt i registreringer av slike bygg etter at meldeplikten for denne byggevirksomheten falt bort i januar 1970.

3. KJENNERMERKER

Bygningstype, er fastlagt etter hvilken funksjon bygget skal ha. Kombinerte bygg - f.eks. kombinerte bolig- og forretningsbygg, lager- og produksjonsbygg mv. - er gruppert etter den funksjon som har størst andel av byggets bruksareal.

Det er følgende bygningstyper:

Boliger

- 01 Ren enebolig
 - 02 Enebolig med hybelleilighet, sokkel-leilighet e.l.
 - 03 Tomannsbolig, vertikalt delt
 - 04 Tomannsbolig, horisontalt delt
 - 05 Rekkehus
 - 06 Kjedehus, atriumhus
 - 07 Andre småhus
 - 08 Blokk på 3 og 4 etasjer
 - 09 Blokk på 5 etasjer og over
 - 10 Terrassehus
 - 11 Våningshus på gårdsbruk, enebolig
 - 12 Våningshus på gårdsbruk, tomannsbolig, vertikalt delt
 - 13 Våningshus på gårdsbruk, tomannsbolig, horisontalt delt
 - 18 Annen hustype
 - 19 Tilbygg og påbygg
- Boligbygg omfatter bare helårsboliger.

Produksjonsbygg for bergverksdrift og industri

- 31 Etasjebygg for fabrikk eller verksted
- 32 Etasjebygg for fabrikk eller verksted kombinert med kontor
- 33 Produksjonshall
- 34 Produksjonshall kombinert med kontorfløy
- 35 Silobygg
- 39 Andre produksjonsbygg

Kontor- og forretningsbygg mv.

- 41 Kontor- og administrasjonsbygg
- 42 Varehus og andre butikkbygg
- 43 Ekspedisjonsbygg og terminal
- 44 Lagerbygg og garasjebygg
- 45 Garasjebygg og uthus for bolig
- 46 Bensinstasjon
- 49 Annet bygg for kontor, forretning eller samferdsel

Hotell- og restaurantbygg

- 51 Hotell
- 52 Annet herberge
- 53 Restaurant/kafé
- 54 Gatekjøkken/kiosk
- 55 Utleiehytte/campinghytte

Undervisnings- og forskningsbygg

- 61 Bygg for undervisning og forskning, inkl. muséer og bibliotek

Bygg for helsestell og sosial omsorg

- 62 Sykehus, gamlehjem, hjem for psykisk utviklingshemmede o.l.
- 63 Barnehjem, barnehage, feriekoloni o.l.

Forsamlingshus

- 64 Kirke, krematorie, gravkapell
- 65 Menighetshus, samfunnshus
- 66 Teater- og kinobygg
- 67 Idrettsbygg

Andre bygg

- 68 Fengselsbygg
- 69 Andre bygg for offentlig og privat tjenesteyting (tilfluktsrom)
- 91 Fritidsbygg (hytte, sommerhus o.l.)
- 92 Boligbrakke, koie, rorbu o.l. (seterhus, sel)
- 99 Andre bygg

Næring. I tillegg til bygningstype registreres også hvilken næring byggets bruker tilhører. Næringsgrupperingen er knyttet til brukeren og derfor uavhengig av bygningstype. Næringsgrupperingen er i samsvar med Standard for næringsgruppering, som bygger på 1968-utgaven av FNs Internasjonale grupperingsstandard ISIC.

Det nyttes følgende næringsgrupper:

- 0 Boliger
- 1 Jordbruk, skogbruk
- 2 Fiske og fangst
- 3 Bergverksdrift og industri
- 4 Varehandel, bank og forsikring
- 5 Hotell og restaurantdrift
- 6 Offentlig administrasjon
- 7 Undervisning og forskning
- 8 Helse- og veterinærvesen
- 9 Annen virksomhet

Siden det ikke alltid er kjent hvem som skal bruke bygget på det tidspunkt skjemaet til statistikken fylles ut, anses næringsgrupperingen som mer usikker enn gruppering etter bygningstype. Bygg der brukers næring er ukjent, plasseres ofte i næringsgruppe 9 Annen virksomhet. Denne gruppen vil derfor delvis også være en gruppe for uoppgitt.

Geografisk beliggenhet. For hvert bygg registreres den kommune bygget ligger i. Det er ikke brukt mindre enheter som krets eller lignende.

Godkjente bygg. Et bygg regnes som godkjent når byggherren får den første positive tilbakemelding fra kommunen om at byggeprosjektet er kurant. Tiden det tar fra søknad til godkjenning vil nok variere en del både fra sak til sak og fra kommune til kommune. Det er imidlertid forutsetningen at godkjenningstidspunktet skal ligge så tett som mulig opp til tidspunktet for innlevering av byggesøknad.

Godkjent, ikke igangsatt. Fra et bygg meldes godkjent til det meldes igangsatt regnes det som godkjent, ikke igangsatt. Denne gruppen bygg blir gjenstand for samme type vurderinger som gruppen bygg under arbeid.

Bygg satt i gang. Et bygg regnes som

igangsatt når arbeidet med såle eller grunnmur påbegynnes.

Fullførte bygg. Et bygg regnes som fullført når enten byggearbeidet, medregnet installasjons- og innredningsarbeider mv., er avsluttet eller minst 50 prosent av bygget er tatt i bruk.

Bygg under arbeid. Fra et bygg er meldt igangsatt til det meldes fullført regnes det som i arbeid, selv om byggearbeidet midlertidig blir stanset. Dersom et bygg er i arbeid i uforholdsmessig lang tid, blir det undersøkt om byggearbeidet er stanset og om det er meningen å fullføre bygget. For igangsatte bygg som ikke vil bli fullført, blir registreringen annullert og bygget blir tatt ut av statistikken. Dette kan medføre at tall for under arbeid ved utgangen av statistikkåret ikke blir lik under arbeid ved utgangen av foregående år pluss igangsatt minus fullført i statistikkåret.

Bruksareal. Bruksareal er arealet innenfor omsluttende vegger. For beregning av bruksareal tas mål fra innside av vegg eller annen begrensende bygningsdel. En bygnings totale bruksareal vil derfor være summen av arealet innenfor ytterveggene for alle etasjer. I et boligbygg vil f.eks. kjellerarealet inngå i bygningens bruksareal til bolig. Bruksarealet måles etter regler gitt i Norsk Standard nr. 3940 Areal og volumberegning av bygninger.

Leilighet. En leilighet er i statistikken en enhet med minst ett rom og kjøkken. Hybelleilighet er nå definert som leilighet. Bare boliger som skal nyttes til helårsbolig, regnes som leilighet.

Hybel er et rom med egen inngang beregnet som bolig for en eller flere personer, og som har adgang til vann og toalett uten at det er nødvendig å gå gjennom en annen leilighet. I statistikken er hybler ikke regnet som leilighet.

Boliger er lik summen av leiligheter og hybler.

Rom. Et rom må tilfredsstillende bygningslovens krav til beboelsesrom og være 6 m² eller større. Kjøkken, bad, gang o.l. regnes ikke som rom.

Byggherre. Med byggherre menes den juridiske person som byggearbeidet utføres for. I enkelte tilfelle, særlig når det gjelder boligbygg, kan byggherren være en annen enn den endelige eier eller bruker av bygget, f.eks. et boligbyggelag eller en entreprenør som bygger boliger for seinere salg.

Etasje. Det registreres antall boliger og areal i kjeller, underetasje, alminnelig etasje og loft. Skillet mellom kjeller/underetasje og underetasje/alminnelig etasje er fastsatt i byggeforskriftene og bestemmes i prinsippet av himlingens høyde over planert terreng. En alminnelig etasje skal ha en høyde på 2,10 meter eller mer over en bredde på minimum 1,20 meter. Et tilgjengelig volum over øverste alminnelige etasje kalles loft. Det kreves fri høyde på 1,90 meter i minimum 0,60 meters bredde.

Fundamentering er den delen av bygget som overfører virkende krefter direkte til grunnen. Dette kan være f.eks. vegger, søyler eller peler. I statistikken registreres følgende fundamenteringstyper:

- Grunnmur
- Bankett/såle
- Peler
- Annet

Materialer i bærekonstruksjoner. Vertikale bærekonstruksjoner er bærende deler i vegger o.l., f.eks. reisverket. Horisontale bærekonstruksjoner er bærende deler i tak, golv o.l., f.eks. bjelkelaget. I statistikken registreres de materialer som utgjør mer enn en fjerdedel av konstruksjonen. I ett bygg kan det derfor registreres inntil 3 ulike materialslag.

Det registreres følgende materialer:

- Tre
- Lettbetong
- Betong
- Metall
- Tegl (bare i vertikale deler)
- Annet

Materialer i yttervegger. Det blir registrert de samme materialer som i vertikale bærekonstruksjoner.

4. KOMMENTARER TIL TABELLENE

Det er de samme prinsipper og definisjoner som ligger til grunn i månedlig, kvartalsvis og årlig byggearealstatistikk. I prinsippet er derfor tallene som publiseres i disse seriene sammenlignbare. I praksis vil imidlertid rettinger som foretas i GAB-registeret som statistikken bygger på, gjøre at summen av tre månedsstatistikker kan avvike fra tall i kvartalsstatistikken. Tilsvarende kan summen fire kvartalsstatistikker avvike fra tall i årsstatistikken. Normalt er disse avvikene små.

Bygg godkjent før 1. januar 1985 mangler i stor utstrekning dato for godkjenning. Det viser seg også at noen bygg mangler godkjenningsdato også etter 1. januar 1985. For å kunne presentere sammenlignbare tallserier, har Statistisk sentralbyrå beregnet godkjenningsdato der den mangler. Vi har gjort dette ved å trekke gjennomsnittlig godkjenningstid for vedkommende bygningstype fra igangsettingstidspunktet. Beregningen slår mest ut for 1. kvartal 1985 der vi har beregnet 30 prosent av tallene for godkjente og godkjente, ikke igangsatte bygg. For de øvrige kvartaler i 1985 er tilsvarende beregningsandel synkende fra snaut 15 prosent i 2. kvartal til 5 prosent i 4. kvartal.

Tall for godkjente og godkjente, ikke igangsatte bygg i statistikk-kvartalet er antakelig noe for lavt. Dette skyldes at enkelte kommuner rapporterer inn igangsettings- og godkjenningsdato samtidig, f.eks. godkjenningsdato februar først når bygget igangsettes i mai. Tallene i tabellene 1-6, som av denne grunn kan komme til å bli endret senere, er merket med *.

Figur 1. Godkjente bygg. Boliger etter bygningstype. 1) Kvartal. 1987 - 1990

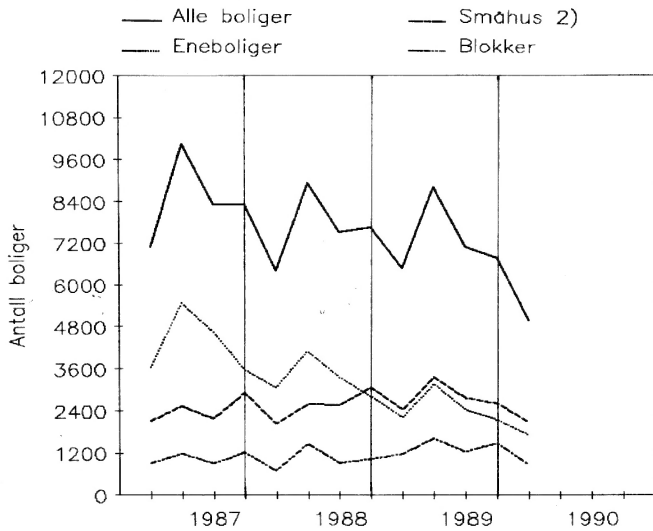

1) Siste kvartal er foreløpige tall.

2) Rekke-, terrassehus, tomannsboliger og andre småhus.

Figur 2. Godkjente bygg. Andre bygg enn bolig. Bruksareal. 1) Kvartal. 1987 - 1990

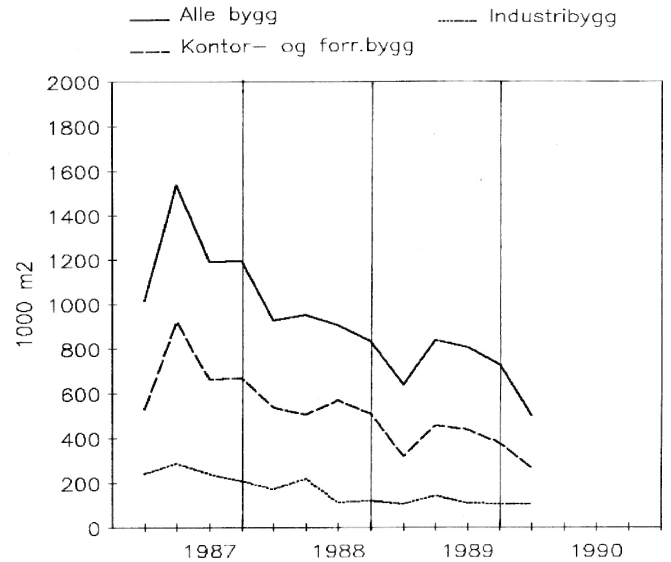

1) Siste kvartal er foreløpige tall.

Figur 3. Godkjente bygg. Antall boliger.

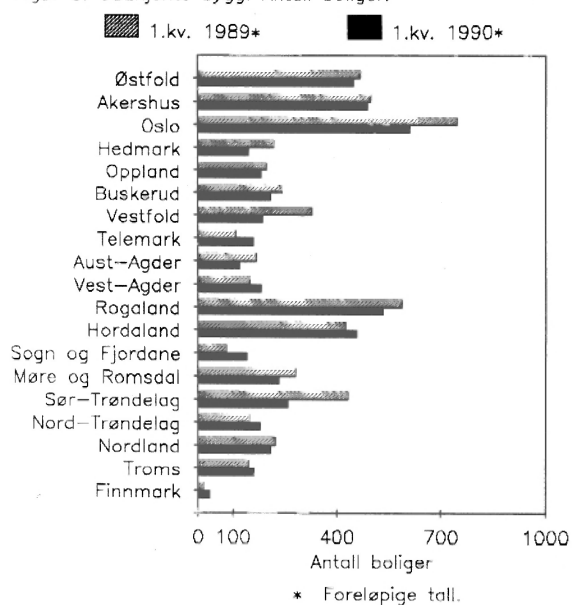

Figur 4. Godkjente bygg. Andre bygg enn bolig. Bruksareal.

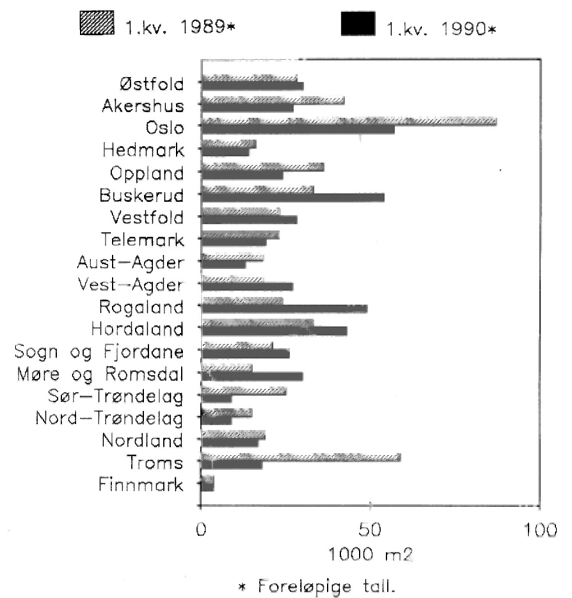

Figur 5. Bygg satt i gang. Boliger etter bygningstype. Kvartal. 1987 - 1990

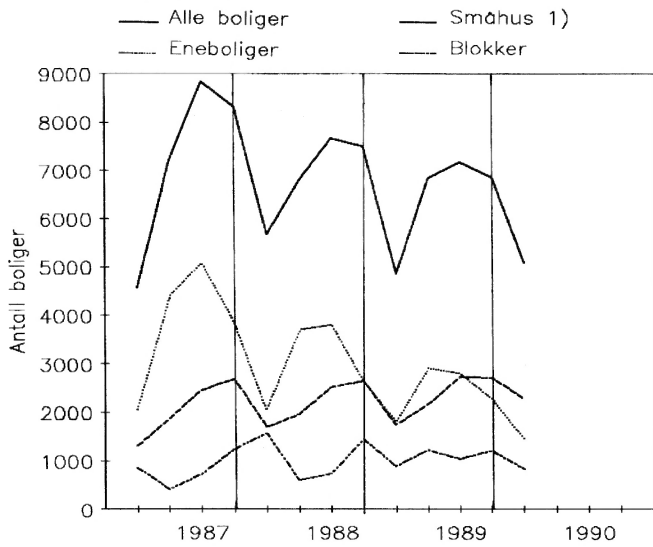

1) Rekke-, terrassehus, tomannsboliger og andre småhus.

Figur 6. Bygg satt i gang. Andre bygg enn bolig. Bruksareal. Kvartal. 1987 - 1990

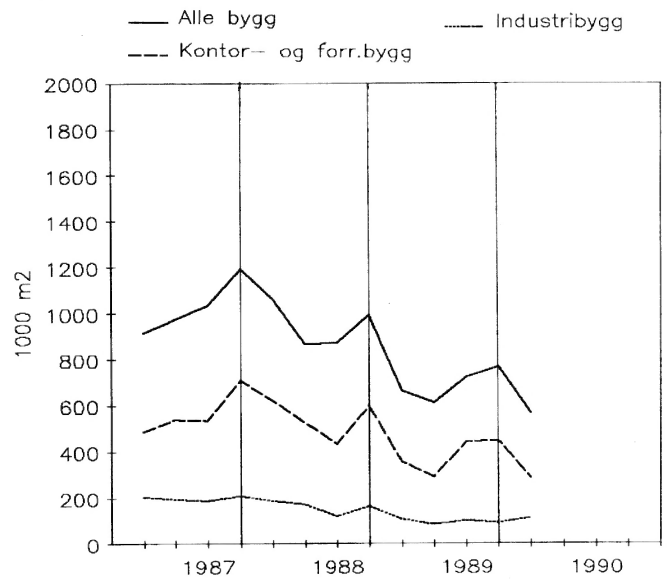

Figur 7. Bygg satt i gang. Antall boliger.

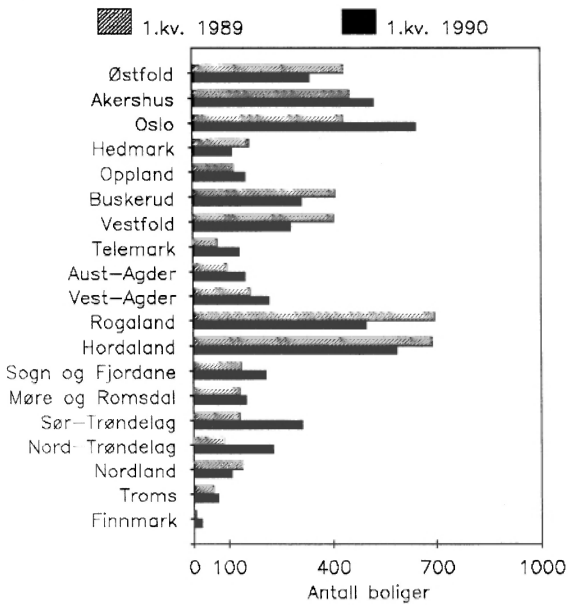

Figur 8. Bygg satt i gang. Andre bygg enn bolig. Bruksareal.

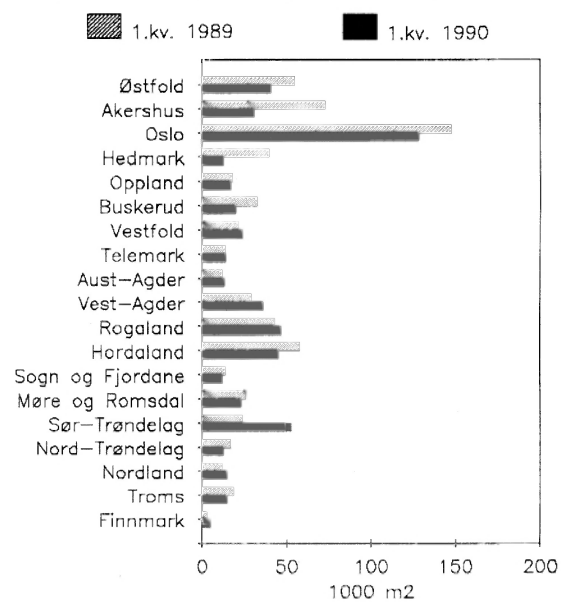

TABELL 1. GODKJENTE BYGG. BOLIGER ETTER BYGNINGSTYPE

	I REINE BOLIGBYGG OG KOMBINERTE BYGG MED MINST 50 PROSENT BRUKSAREAL TIL BOLIG								I KOMBI- NERTE BYGG MED UNDER 50 PROSENT BRUKSAREAL TIL BOLIG
	ALLE BOLIGER	FRITT- LIGGENDE ENE- BOLIGER	VERTIKALT DELTE TO- MANNNS- BOLIGER	REKKEHUS OG TER- RASSEHUS O.L.	HORISONTALT DELTE HUS MED INNTIL 4 LEILIG- HETER	BLOKKER	ANDRE HUS- TYPER	TILBYGG OG PÅBYGG	
1983
1984
1985	30272	19161	1162	3105	2754	2277	608	885	320
1986	30613	19256	1294	2650	3228	2174	707	952	352
1987	33757	17269	1508	3862	4311	4166	976	1005	660
1988	30505	13276	1552	3389	5271	4062	1296	992	667
1989	29153	9921	1519	4472	5126	5494	1350	863	408
1987									
1. KV.	7080	3620	321	996	786	891	137	219	110
2. KV.	10048	5452	416	850	1256	1181	292	302	299
3. KV.	8305	4621	396	639	1128	893	261	250	117
4. KV.	8324	3576	375	1377	1141	1201	286	234	134
1988									
1. KV.	6405	3059	352	597	1074	683	325	180	135
2. KV.	8934	4086	300	844	1431	1448	352	305	168
3. KV.	7512	3340	363	962	1235	909	247	314	142
4. KV.	7654	2791	537	986	1531	1022	372	193	222
1989									
1. KV.	6481	2214	343	819	1253	1173	434	192	53
2. KV.	8814	3152	354	1480	1517	1606	290	321	94
3. KV.	7092	2422	391	1069	1289	1235	278	204	204
4. KV.	6766	2133	431	1104	1067	1480	348	146	57
1990									
1. KV.*	4961	1705	264	841	957	854	159	123	58

TABELL 2. GODKJENTE BYGG. BRUKSAREAL ETTER BYGNINGSTYPE. 1000 M²

	ANDRE BYGG ENN BOLIG								
	BOLIG- BYGG I ALT	I ALT ¹	PROD. BYGG FOR BERG- VERKSDRIFT OG INDUSTRI	KONTOR- OG FORRET- NING- BYGG MV.	HOTELL- OG RESTAU- RANTBYGG	UNDERVIS- OG FORSK- NINGSBYGG	BYGG FOR HELSE- OG SOSIAL OMSORG	FORSAM- LINGS- HUS	ANDRE BYGG ¹
1983
1984
1985	5726	4315	751	2426	167	183	144	166	478
1986	5938	5032	1004	2760	159	177	275	154	502
1987	5954	4926	964	2770	206	156	145	257	426
1988	4815	3607	609	2105	110	159	103	92	429
1989	3998	2995	448	1578	159	193	114	115	388
1987									
1. KV.	1282	1013	238	528	57	38	33	48	71
2. KV.	1839	1533	282	918	40	36	45	65	147
3. KV.	1489	1188	238	659	71	47	23	45	104
4. KV.	1344	1192	206	665	38	35	44	99	104
1988									
1. KV.	1121	923	167	533	26	57	22	24	95
2. KV.	1472	950	215	502	33	25	34	24	116
3. KV.	1189	904	109	565	35	41	21	23	109
4. KV.	1033	830	118	505	16	36	26	21	109
1989									
1. KV.	920	634	100	315	29	58	22	29	81
2. KV.	1228	836	139	454	20	44	31	41	106
3. KV.	954	801	107	434	48	48	34	22	108
4. KV.	896	724	102	375	62	43	27	23	93
1990									
1. KV.*	664	498	100	261	17	31	16	14	59

¹ TALLENE OMFATTER IKKE BYGG FOR JORDBRUK, SKOGBRUK OG FISKE.

TABELL 3. GODKJENTE BYGG. BOLIGER OG BRUKSAREAL TIL BOLIG. BRUKSAREAL TIL ANNET ENN BOLIG, ETTER BRUKERENS NÆRING

	BOLIGER			BRUKSAREAL TIL ANNET ENN BOLIG					
	I ALT	AV DETTE LEILIG- HETER	BRUKS- AREAL	I ALT ¹	BERGVERKS- DRIFT OG INDUSTRI	VARE- HANDEL, BANK, FINANS OG FOR- SIKRING	UNDER- VISNING OG FORSK- NING	HELSE- OG VETERINÆR- VESEN	ANNEN VIRK- SOMHET ¹
1 000 M ²									
1983
1984
1985	30272	30161	5722	4320	932	995	181	118	2094
1986	30613	30268	5891	5079	1021	1197	174	248	2439
1987	33757	33556	5947	4931	981	1250	177	109	2415
1988	30505	30120	4793	3630	608	868	176	64	1915
1989	29153	28505	3924	3068	479	613	191	97	1687
1987									
1. KV.	7080	7047	1278	1017	254	258	44	31	430
2. KV.	10048	10003	1844	1528	291	368	50	35	784
3. KV.	8305	8242	1486	1190	233	315	45	9	588
4. KV.	8324	8264	1339	1196	203	309	38	34	613
1988									
1. KV.	6405	6288	1097	948	143	242	62	12	490
2. KV.	8934	8769	1472	950	189	239	27	28	467
3. KV.	7512	7459	1189	904	121	196	48	10	529
4. KV.	7654	7604	1035	828	155	191	39	14	429
1989									
1. KV.	6481	6452	887	666	108	154	56	15	333
2. KV.	8814	8276	1209	855	130	187	51	32	455
3. KV.	7092	7016	952	803	110	127	37	32	497
4. KV.	6766	6761	876	744	131	145	47	18	402
1990									
1. KV.*	4961	4935	661	502	110	93	28	18	253

¹ TALLENE OMFAFTER IKKE BYGG FOR JORDBRUK, SKOGBRUK OG FISKE.

TABELL 4. GODKJENTE, IKKE IGANGSATTE BYGG VED KVARTALET'S/ÅRETS UTGANG. BOLIGER ETTER BYGNINGSTYPE

	ALLE BOLIGER	I REINE BOLIGBYGG OG KOMBINERTE BYGG MED MINST 50 PROSENT BRUKSAREAL TIL BOLIG						I KOMBI- NERTE BYGG MED UNDER 50 PROSENT BRUKSAREAL TIL BOLIG
		FRITT- LIGGENDE BOLIGER	VERTIKALT DELTE TO- MANNS- BOLIGER	REKKEHUS OG TER- RASSEHUS O.L.	HORISONTALT DELTE HUS MED INNTIL 4 LEILIG- HETER	BLOKKER	ANDRE HUS- TYPER	
1983
1984
1985	9132	4528	397	1160	766	1519	295	304
1986	11933	5769	591	1543	1132	1867	331	499
1987	17496	7353	807	2284	1811	3506	588	763
1988	22417	8266	967	2711	3189	4636	1017	988
1989	25605	7667	1211	3990	3762	6158	1090	1002
1987								
1. KV.	14603	7174	735	1956	1503	2055	397	576
2. KV.	17749	8084	915	2175	1841	3129	521	715
3. KV.	17228	7633	914	1978	1755	3321	575	722
4. KV.	17496	7353	807	2284	1811	3506	588	763
1988								
1. KV.	18369	8304	837	2287	2231	2737	696	822
2. KV.	21050	8664	836	2623	2687	3861	859	952
3. KV.	21609	8269	799	2821	2784	4432	837	1004
4. KV.	22417	8266	967	2711	3189	4636	1017	988
1989								
1. KV.	24011	8503	1042	3029	3594	4975	1180	1006
2. KV.	25973	8588	1127	3887	3834	5579	1089	1159
3. KV.	25904	7984	1148	4025	3816	5943	1056	1095
4. KV.	25605	7667	1211	3990	3762	6158	1090	1002
1990								
1. KV.*	25530	7939	1101	3930	3726	6221	957	994

TABELL 5. GODKJENTE, IKKE IGANGSATTE BYGG VED KVARTALET/ÅRETS UTGANG. BRUKSAREAL ETTER BYGNINGSTYPE. 1000 M²

	ANDRE BYGG ENN BOLIG								
	BOLIG- BYGG I ALT	I ALT ¹	PROD. BYGG FOR BERG- VERKSDRIFT OG INDUSTRI	KONTOR- OG FORRET- NING- BYGG MV.	HOTELL- OG RESTAU- RANTBYGG	UNDERVIS- OG FORSK- NINGSBYGG	BYGG FOR HELSE- STELL OG SOSIAL OMSORG	FORSAM- LINGS- HUS	ANDRE BYGG ¹
1983
1984
1985	1632	1679	239	999	69	71	57	55	189
1986	2168	2600	487	1416	105	80	162	67	283
1987	2973	3674	650	2092	188	96	106	175	367
1988	3503	3753	608	2213	212	128	85	102	406
1989	3641	3701	614	2135	208	149	90	85	421
1987									
1. KV.	2665	2781	526	1515	131	90	112	102	304
2. KV.	3177	3410	600	1952	120	81	130	129	397
3. KV.	3049	3568	653	2079	148	111	99	114	364
4. KV.	2973	3674	650	2092	188	96	106	175	367
1988									
1. KV.	3202	3636	634	2098	186	86	82	158	393
2. KV.	3521	3784	678	2104	228	82	93	161	437
3. KV.	3493	3898	658	2299	221	103	95	113	409
4. KV.	3503	3753	608	2213	212	128	85	102	406
1989									
1. KV.	3687	3704	593	2169	156	178	83	102	423
2. KV.	3820	3826	639	2298	163	126	95	102	403
3. KV.	3702	3825	619	2270	186	143	99	92	416
4. KV.	3641	3701	614	2135	208	149	90	85	421
1990									
1. KV.*	3667	3639	604	2113	204	140	85	88	406

¹ TALLENE OMFATTER IKKE BYGG FOR JORDBRUK, SKOGBRUK OG FISKE.

TABELL 6. GODKJENTE, IKKE IGANGSATTE BYGG VED KVARTALET/ÅRETS UTGANG. BOLIGER OG BRUKSAREAL TIL BOLIG. BRUKS-AREAL TIL ANNET ENN BOLIG, ETTER BRUKERENS NÆRING

	BOLIGER			BRUKSAREAL TIL ANNET ENN BOLIG					
	I ALT	AV DETTE LEILIG- HETER	BRUKS- AREAL	I ALT ¹	BERGVERKS- DRIFT OG INDUSTRI	VARE- HANDEL, BANK, FINANS OG FOR- SIKRING	UNDER- VISNING OG FORSK- NING	HELSE- OG VETERINÆR- VESEN	ANNEN VIRK- SOMHET ¹
1983
1984
1985	9132	9102	1630	1681	313	333	68	44	923
1986	11933	11724	2143	2626	517	558	89	160	1302
1987	17496	17321	2953	3694	660	908	98	96	1932
1988	22417	22175	3485	3771	621	922	137	74	2018
1989	25605	25257	3604	3738	557	937	144	107	1993
1987									
1. KV.	14603	14449	2648	2798	586	585	93	111	1423
2. KV.	17749	17625	3156	3432	662	822	97	120	1730
3. KV.	17228	17064	3028	3589	709	857	115	91	1816
4. KV.	17496	17321	2953	3694	660	908	98	96	1932
1988									
1. KV.	18369	18117	3167	3671	608	893	94	66	2009
2. KV.	21050	20713	3491	3813	656	898	89	82	2089
3. KV.	21609	21286	3481	3910	639	937	111	82	2141
4. KV.	22417	22175	3485	3771	621	922	137	74	2018
1989									
1. KV.	24011	23791	3644	3746	610	988	186	70	1892
2. KV.	25973	25537	3784	3862	580	1065	136	100	1981
3. KV.	25904	25466	3684	3843	566	1009	134	109	2025
4. KV.	25605	25257	3604	3738	557	937	144	107	1993
1990									
1. KV.*	25530	25189	3630	3676	549	904	153	87	1983

¹ TALLENE OMFATTER IKKE BYGG FOR JORDBRUK, SKOGBRUK OG FISKE.

TABELL 7. BYGG SATT I GANG. BOLIGER ETTER BYGNINGSTYPE

	ALLE BOLIGER	I REINE BOLIGBYGG OG KOMBINERTE BYGG MED MINST 50 PROSENT BRUKSAREAL TIL BOLIG							I KOMBI- NERTE BYGG MED UNDER 50 PROSENT BRUKSAREAL TIL BOLIG
		FRITT- LIGGENDE ENE- BOLIGER	VERTIKALT DELTE TO- MANN- BOLIGER	REKKEHUS OG TER- RASSEHUS O.L.	HORISONTAL DELTE HUS MED INNTIL 4 LEILIG- HETER	BLOKKER	ANDRE HUS- TYPER	TILBYGG OG PÅBYGG	
1983	31507	17694	1402	4463	2476	3289	983	831	369
1984	26281	16401	1206	2987	2020	1779	834	749	305
1985	26893	16660	1104	2919	2298	2177	718	674	343
1986	29192	18120	1230	2500	2932	2603	708	778	321
1987	29117	15475	1312	3315	3751	3194	769	775	526
1988	28147	12403	1447	3277	4259	4383	1078	790	510
1989	26212	9856	1334	3548	4712	4369	1287	781	325
1987									
1. KV.	4561	2056	187	691	427	850	66	147	137
2. KV.	7166	4385	245	680	932	404	216	169	135
3. KV.	8842	5073	397	836	1214	716	207	243	156
4. KV.	8302	3816	470	1101	1108	1232	280	200	95
1988									
1. KV.	5676	2035	342	649	694	1558	200	121	77
2. KV.	6798	3716	301	593	1063	587	262	180	96
3. KV.	7671	3798	385	855	1275	724	277	280	77
4. KV.	7502	2651	372	1141	1123	1432	314	220	249
1989									
1. KV.	4856	1788	272	551	911	875	266	162	31
2. KV.	6841	2889	302	567	1288	1219	355	169	52
3. KV.	7176	2797	412	1012	1302	1030	321	215	87
4. KV.	6857	2282	356	1273	1078	1198	308	221	141
1990									
1. KV.	5079	1437	374	901	993	825	292	136	121

TABELL 8. BYGG SATT I GANG. BRUKSAREAL ETTER BYGNINGSTYPE. 1000 M²

	BOLIG- BYGG I ALT	ANDRE BYGG ENN BOLIG							
		I ALT ¹	PROD. BYGG FOR BERG- VERKSDRIFT OG INDUSTRI	KONTOR- OG FORRET- NING- BYGG MV.	HOTELL- OG RESTAU- RANTBYGG	UNDERVIS- OG FORSK- NINGSBYGG	BYGG FOR HELSE- STELL OG SOSIAL OMSORG	FORSAM- LINGS- HUS	ANDRE BYGG ¹
1983	5293	2677	528	1327	68	183	123	113	335
1984	4819	3053	533	1642	90	158	117	140	373
1985	4989	3505	659	1908	113	144	131	160	390
1986	5615	4353	826	2482	127	163	172	150	434
1987	5273	4219	803	2328	137	162	221	185	383
1988	4568	3940	666	2256	122	161	142	174	419
1989	3740	2898	401	1598	140	192	110	130	327
1987									
1. KV.	820	913	202	486	32	35	91	18	49
2. KV.	1351	973	193	537	44	44	35	44	76
3. KV.	1619	1030	185	532	43	17	55	60	138
4. KV.	1433	1191	206	706	18	66	38	57	101
1988									
1. KV.	902	1059	185	619	30	66	48	42	70
2. KV.	1200	867	171	525	18	31	27	22	73
3. KV.	1309	868	119	429	46	28	27	76	141
4. KV.	1063	990	162	595	27	36	32	31	107
1989									
1. KV.	698	660	105	355	65	34	23	23	54
2. KV.	1044	609	82	290	9	91	17	39	81
3. KV.	1036	721	99	440	21	31	24	34	73
4. KV.	902	765	90	444	41	33	41	31	86
1990									
1. KV.	646	564	110	286	21	40	20	12	75

¹ TALLENE OMFATTER IKKE BYGG FOR JORDBRUK, SKOGBRUK OG FISKE.

TABELL 9. BYGG SATT I GANG. BOLIGER OG BRUKSAREAL TIL BOLIG. BRUKSAREAL TIL ANNET ENN BOLIG, ETTER BRUKERENS NÆRING

	BOLIGER			BRUKSAREAL TIL ANNET ENN BOLIG					
	I ALT	AV DETTE LEILIGHETER	BRUKSAREAL	I ALT ¹	BERGVERKS-DRIFT OG INDUSTRI	VARE-HANDEL, BANK, FINANS OG FORSIKRING	UNDERVISNING OG FORSKNING	HELSE- OG VETERINÆR-VESEN	ANNEN VIRKSOMHET ¹
1 000 M ²									
1983	31507	31236	5287	2684	514	634	175	111	1250
1984	26281	26169	4795	3077	660	725	165	119	1408
1985	26893	26785	4989	3506	770	911	150	117	1558
1986	29192	29024	5579	4390	893	1029	150	135	2183
1987	29117	28941	5267	4225	853	979	186	185	2023
1988	28147	27847	4544	3964	657	981	176	105	2045
1989	26212	25687	3701	2937	463	580	210	62	1621
1987									
1. KV.	4561	4515	815	918	189	230	41	83	375
2. KV.	7166	7109	1357	966	213	185	45	31	493
3. KV.	8842	8819	1615	1033	187	279	27	39	502
4. KV.	8302	8256	1429	1196	249	268	72	30	576
1988									
1. KV.	5676	5637	893	1068	193	307	64	44	459
2. KV.	6798	6718	1195	873	145	269	34	16	409
3. KV.	7671	7611	1294	882	129	187	32	16	517
4. KV.	7502	7352	1070	983	163	190	37	18	575
1989									
1. KV.	4856	4807	693	664	109	88	34	16	416
2. KV.	6841	6523	1023	629	110	101	95	7	316
3. KV.	7176	7124	1022	734	99	195	36	14	390
4. KV.	6857	6757	900	767	123	173	37	22	412
1990									
1. KV.	5079	5046	640	569	118	124	19	39	269

¹ TALLENE OMFATTER IKKE BYGG FOR JORDBRUK, SKOGBRUK OG FISKE.

TABELL 10. BYGG UNDER ARBEID VED KVARTALET/ÅRETS UTGANG. BOLIGER ETTER BYGNINGSTYPE

	ALLE BOLIGER	I REINE BOLIGBYGG OG KOMBINERTE BYGG MED MINST 50 PROSENT BRUKSAREAL TIL BOLIG						I KOMBI-NERTE BYGG MED UNDER 50 PROSENT BRUKSAREAL TIL BOLIG	
		FRITT-LIGGENDE ENE-BOLIGER	VERTIKALT DELTE TO-MANNS-BOLIGER	REKKEHUS OG TER-RASSEHUS O.L.	HORISONTALT DELTE HUS MED INNTIL 4 LEILIGHETER	BLOKKER	ANDRE HUS-TYPER		TILBYGG OG PÅBYGG
1983	32210	16394	1380	4411	2954	4377	1415	878	401
1984	27560	16275	1331	2724	2543	2321	1090	911	365
1985	28467	17211	1197	2485	2749	2443	764	927	691
1986	31688	19154	1265	2052	3349	3366	867	1091	544
1987	32633	17171	1363	2930	4158	4112	1118	1079	702
1988	30435	14379	1380	2922	4334	4579	1108	1034	699
1989	28221	11838	1278	3050	4303	5000	1272	1059	421
1987									
1. KV.	29427	16965	1178	2288	3110	3578	733	1052	523
2. KV.	29808	16263	1157	2710	3247	3973	863	1009	586
3. KV.	32283	17962	1309	2657	3916	3699	895	1127	718
4. KV.	32633	17171	1363	2930	4158	4112	1118	1079	702
1988									
1. KV.	30714	15103	1358	2892	3936	4605	1180	966	674
2. KV.	30363	15029	1334	2597	4007	4538	1214	985	659
3. KV.	31820	15704	1400	2705	4329	4685	1271	1108	618
4. KV.	30435	14379	1380	2922	4334	4579	1108	1034	699
1989									
1. KV.	28418	12707	1349	2839	4219	4634	1098	1000	572
2. KV.	28207	12551	1313	2471	4267	4843	1272	1022	468
3. KV.	29441	12766	1401	2778	4535	5153	1314	1078	416
4. KV.	28221	11838	1278	3050	4303	5000	1272	1059	421
1990									
1. KV.	26128	10504	1279	3096	4183	4502	1070	986	508

TABELL 11. BYGG UNDER ARBEID VED KVARTALET/ÅRETS UTGANG. BRUKSAREAL ETTER BYGNINGSTYPE. 1000 M²

	ANDRE BYGG ENN BOLIG								
	BOLIG- BYGG I ALT	I ALT ¹	PROD. BYGG FOR BERG- VERKSDRIFT OG INDUSTRI	KONTOR- OG FORRET- NING- BYGG MV.	HOTELL- OG RESTAU- RANTBYGG	UNDERVIS- OG FORSK- NINGSBYGG	BYGG FOR HELSE- STELL OG SOSIAL OMSORG	FORSAM- LINGS- HUS	ANDRE BYGG ¹
1983	5384	3035	603	1479	73	251	205	150	274
1984	5118	3521	675	1748	110	256	207	185	340
1985	5413	4112	835	2080	129	271	220	208	369
1986	6231	5144	1015	2768	144	254	261	221	481
1987	6174	5349	1005	2863	139	259	308	274	501
1988	5425	5060	882	2767	133	231	288	261	498
1989	4632	4163	626	2156	208	245	218	216	494
1987									
1. KV.	5791	5029	1009	2672	130	241	310	208	460
2. KV.	5845	5469	1114	2898	137	292	333	229	467
3. KV.	6255	5452	1058	2906	143	232	325	257	530
4. KV.	6174	5349	1005	2863	139	259	308	274	501
1988									
1. KV.	5714	5382	990	2901	142	275	329	276	470
2. KV.	5638	5427	1006	3000	118	254	310	260	480
3. KV.	5843	5399	959	2963	134	224	301	301	517
4. KV.	5425	5060	882	2767	133	231	288	261	498
1989									
1. KV.	4928	4608	788	2429	177	232	272	237	472
2. KV.	4853	4422	751	2234	171	275	264	235	490
3. KV.	4936	4322	680	2263	178	256	238	215	491
4. KV.	4632	4163	626	2156	208	245	218	216	494
1990									
1. KV.	4245	3994	662	2048	127	261	205	201	490

¹ TALLENE OMFATTER IKKE BYGG FOR JORDBRUK, SKOGBRUK OG FISKE.

TABELL 12. BYGG UNDER ARBEID VED KVARTALET/ÅRETS UTGANG. BOLIGER OG BRUKSAREAL TIL BOLIG. BRUKSAREAL TIL ANNET ENN BOLIG, ETTER BRUKERENS NÆRING

	BOLIGER			BRUKSAREAL TIL ANNET ENN BOLIG					
	I ALT	AV DETTE LEILIG- HETER	BRUKS- AREAL	I ALT ¹	BERGVERKS- DRIFT OG INDUSTRI	VARE- HANDEL, BANK, FINANS OG FOR- SIKRING	UNDER- VISNING OG FORSK- NING	HELSE- OG VETERINÆR- VESEN	ANNEN VIRK- SOMHET ¹
1 000 M ²									
1983	32210	31900	5378	3041	646	644	242	212	1297
1984	27560	27431	5092	3546	760	750	247	205	1584
1985	28467	28324	5484	4042	923	931	227	211	1750
1986	31688	31491	6210	5166	1054	1130	230	228	2524
1987	32633	32418	6167	5356	1043	1157	253	270	2633
1988	30435	30182	5418	5066	894	1105	228	258	2582
1989	28221	27606	4592	4203	670	846	242	191	2255
1987									
1. KV.	29427	29207	5756	5063	1008	1160	225	271	2399
2. KV.	29808	29610	5820	5494	1120	1243	253	288	2590
3. KV.	32283	32090	6248	5459	1073	1235	222	273	2656
4. KV.	32633	32418	6167	5356	1043	1157	253	270	2633
1988									
1. KV.	30714	30511	5703	5393	1021	1214	273	296	2590
2. KV.	30363	30131	5639	5425	1000	1293	252	274	2605
3. KV.	31820	31561	5830	5412	950	1257	221	272	2713
4. KV.	30435	30182	5418	5066	894	1105	228	258	2582
1989									
1. KV.	28418	28151	4921	4615	808	966	227	256	2359
2. KV.	28207	27649	4819	4456	775	890	278	248	2265
3. KV.	29441	28884	4896	4362	696	904	259	219	2285
4. KV.	28221	27606	4592	4203	670	846	242	191	2255
1990									
1. KV.	26128	25642	4218	4020	703	858	239	202	2019

¹ TALLENE OMFATTER IKKE BYGG FOR JORDBRUK, SKOGBRUK OG FISKE.

TABELL 13. FULLFØRTE BYGG. BOLIGER ETTER BYGNINGSTYPE

	ALLE BOLIGER	I REINE BOLIGBYGG OG KOMBINERTE BYGG MED MINST 50 PROSENT BRUKSAREAL TIL BOLIG							I KOMBI- NERTE BYGG MED UNDER 50 PROSENT BRUKSAREAL TIL BOLIG
		FRITT- LIGGENDE ENE- BOLIGER	VERTIKALT DELTE TO- MANNS- BOLIGER	REKKEHUS OG TER- RASHEUS O.L.	HORISONTALT DELTE HUS MED INNTIL 4 LEILIG- HETER	BLOKKER	ANDRE HUS- TYPER	TILBYGG OG PÅBYGG	
1983	32513	16137	2027	4829	2812	4088	1813	592	215
1984	30866	16321	1257	4645	2406	3939	1190	745	363
1985	26114	15711	1227	3176	2108	2292	734	647	219
1986	25784	16095	1139	2866	2345	1765	698	608	268
1987	28381	17410	1273	2528	2953	2550	508	771	388
1988	30406	15392	1429	3358	4224	3493	1087	857	566
1989	27979	12142	1375	3330	4793	3875	1115	741	608
1987									
1. KV.	6916	4246	288	490	677	670	193	188	164
2. KV.	6824	4616	286	587	695	353	103	119	65
3. KV.	6582	3875	278	626	698	686	158	213	48
4. KV.	7953	4608	416	828	866	819	57	248	111
1988									
1. KV.	7144	4099	324	701	916	637	145	222	100
2. KV.	7631	3972	337	930	1060	696	219	181	236
3. KV.	6400	3178	323	739	1011	627	236	161	125
4. KV.	9017	4003	427	975	1191	1533	500	286	102
1989									
1. KV.	6637	3312	288	637	1022	800	230	178	170
2. KV.	6845	3002	294	874	1268	885	201	156	165
3. KV.	6003	2543	333	734	1080	774	290	157	92
4. KV.	8074	3142	430	1025	1372	1336	350	245	174
1990									
1. KV.	7084	2708	378	899	1106	1287	455	200	51

TABELL 14. FULLFØRTE BYGG. BRUKSAREAL ETTER BYGNINGSTYPE. 1000 M²

	ANDRE BYGG ENN BOLIG								
	BOLIG- BYGG I ALT	I ALT ¹	PROD. BYGG FOR BERG- VERKSDRIFT OG INDUSTRI	KONTOR- OG FORRET- NING- BYGG MV.	HOTELL- OG RESTAU- RANTBYGG	UNDERVIS- OG FORSK- NINGSBYGG	BYGG FOR HELSE- STELL OG SOSIAL OMSORG	FORSAM- LINGS- OG HUS	ANDRE BYGG ¹
1983	5153	2201	421	1051	49	129	258	109	184
1984	5070	2619	504	1352	55	156	116	108	328
1985	4706	2994	505	1592	98	155	130	143	371
1986	4768	3311	625	1814	114	163	127	134	334
1987	5348	4011	787	2262	145	158	150	135	376
1988	5348	4463	815	2569	124	182	162	185	425
1989	4416	3746	665	2146	65	154	195	177	343
1987									
1. KV.	1283	1065	217	617	34	49	45	32	72
2. KV.	1266	670	135	384	29	8	22	21	70
3. KV.	1255	938	174	487	58	61	28	39	91
4. KV.	1514	1294	259	749	21	40	55	41	130
1988									
1. KV.	1314	1079	199	645	29	50	26	36	96
2. KV.	1363	958	178	529	38	54	52	42	65
3. KV.	1118	968	179	522	29	54	40	33	112
4. KV.	1508	1394	263	831	26	27	42	72	133
1989									
1. KV.	1142	1086	198	671	20	26	42	46	82
2. KV.	1090	811	134	472	16	47	32	45	64
3. KV.	944	842	174	416	13	54	54	54	77
4. KV.	1184	937	150	551	12	22	66	32	105
1990									
1. KV.	1018	743	79	383	101	20	40	25	96

¹ TALLENE OMFATTER IKKE BYGG FOR JORDBRUK, SKOGBRUK OG FISKE.

TABELL 15. FULLFØRTE BYGG. BOLIGER OG BRUKSAREAL TIL BOLIG. BRUKSAREAL TIL ANNET ENN BOLIG, ETTER BRUKERENS NÆRING

	BOLIGER			BRUKSAREAL TIL ANNET ENN BOLIG					
	I ALT	AV DETTE LEILIG- HETER	BRUKS- AREAL	I ALT ¹	BERGVERKS- DRIFT OG INDUSTRI	VARE- HANDEL, BANK, FINANS OG FOR- SIKRING	UNDER- VISNING OG FORSK- NING	HELSE- OG VETERINÆR- VESEN	ANNEN VIRK- SOMHET ¹
1 000 M ²									
1983	32513	32164	5151	2202	404	504	141	277	876
1984	30866	30505	5069	2620	566	633	162	121	1138
1985	26114	26014	4689	3012	610	726	168	114	1394
1986	25784	25669	4756	3322	766	833	148	123	1452
1987	28381	28233	5334	4025	852	953	164	113	1943
1988	30406	30144	5328	4483	844	1108	189	120	2221
1989	27979	27835	4406	3756	678	842	171	150	1914
1987									
1. KV.	6916	6893	1292	1056	244	207	47	41	517
2. KV.	6824	6811	1267	669	157	172	9	21	311
3. KV.	6582	6494	1236	958	168	225	64	17	483
4. KV.	7953	7929	1509	1299	278	347	42	34	599
1988									
1. KV.	7144	7101	1316	1078	215	242	45	16	559
2. KV.	7631	7568	1362	959	195	254	57	44	409
3. KV.	6400	6369	1118	968	186	226	59	23	474
4. KV.	9017	8894	1495	1407	235	365	30	36	741
1989									
1. KV.	6637	6603	1135	1093	182	245	29	33	604
2. KV.	6845	6824	1096	804	152	165	42	16	429
3. KV.	6003	5953	934	852	185	180	60	42	384
4. KV.	8074	8035	1183	938	148	227	36	58	470
1990									
1. KV.	7084	6949	1000	761	92	100	19	25	526

¹ TALLENE OMFATTER IKKE BYGG FOR JORDBRUK, SKOGBRUK OG FISKE.

1. KVARTAL 1990

TABELL 16. GODKJENTE BYGG. BOLIGER OG BRUKSAREAL TIL BOLIG, ETTER BYGNINGSTYPE. FYLKE

I REINE BOLIGBYGG OG KOMBINERTE BYGG MED MINST 50 PROSENT BRUKSAREAL TIL BOLIG														
FYLKE	ALLE BOLIGER		SMÅHUS										TILBYGG OG PÅBYGG	
			SMÅHUS I ALT	FRITT-LIGGENDE ENEBOLIGER	VERTIKALT DELTE TO-MANNSBOLIGER	REKKEHUS OG TERRASSEHUS O.L.	HORISONTALT DELTE HUS MED INNTIL 4 LEILIGHETER							
I ALT	ANTALL	1000M ²	ANT.	1000M ²	ANT.	1000M ²	ANT.	1000M ²	ANT.	1000M ²	ANT.	1000M ²	ANT.	1000M ²
ØSTFOLD	450	51	293	35	103	18	6	0	112	10	72	6	7	3
AKERSHUS	490	71	446	63	205	39	12	1	137	14	92	8	18	5
OSLO	612	73	108	20	73	14	5	1	18	3	12	2	11	4
HEDMARK	147	21	131	18	68	13	6	1	25	2	32	3	5	3
OPPLAND	182	25	165	22	93	16	14	2	13	1	45	4	3	2
BUSKERUD	209	29	184	25	89	17	20	2	18	1	57	5	4	2
VESTFOLD	187	28	144	20	86	15	8	1	10	1	40	4	6	4
TELEMARK	159	19	109	13	52	9	4	1	31	2	22	2	2	1
AUST-AGDER	122	17	102	14	55	9	18	2	9	1	20	2	3	1
VEST-AGDER	183	23	171	22	60	10	30	4	8	1	73	7	-	1
ROGALAND	536	77	453	66	214	41	41	5	65	6	133	13	15	5
HORDALAND	459	68	409	58	158	33	28	4	137	13	86	8	11	6
SOGN OG FJORDANE	141	21	105	17	58	11	7	1	3	0	37	4	12	2
MØRE OG ROMSDAL	236	34	214	31	109	20	8	1	35	3	62	7	6	3
SØR-TRØNDELAG	260	30	211	25	72	12	22	4	76	5	41	4	4	1
NORD-TRØNDELAG	180	22	157	18	52	10	16	1	58	4	31	2	4	2
NORDLAND	210	27	184	22	88	14	8	1	30	2	58	6	9	2
TROMS	163	19	147	17	57	9	2	0	56	4	32	3	3	1
FINNMARK	35	4	34	3	13	2	9	1	-	-	12	1	-	0

I REINE BOLIGBYGG OG KOMBINERTE BYGG MED MINST 50 PROSENT BRUKSAREAL TIL BOLIG														
FYLKE	ALLE BOLIGER		BLOKKER										I KOMBINERTE BYGG MED UNDER 50 PROSENT BRUKSAREAL TIL BOLIG	
			BLOKKER I ALT	BLOKKER PÅ 3 OG 4 ETASJER	BLOKKER PÅ 5-9 ETASJER	BLOKKER 10 ETASJER OG OVER	ANDRE HUSTYPER MED INNTIL 2 ETASJER	ANDRE HUSTYPER PÅ 3 ETASJER OG OVER						
I ALT	ANTALL	1000M ²	ANT.	1000M ²	ANT.	1000M ²	ANT.	1000M ²	ANT.	1000M ²	ANT.	1000M ²	ANT.	1000M ²
ØSTFOLD	112	8	112	8	-	-	-	-	7	1	25	4	6	0
AKERSHUS	18	2	18	2	-	-	-	-	8	1	-	-	-	-
OSLO	474	47	280	34	194	13	-	-	-	-	-	-	19	1
HEDMARK	-	-	-	-	-	-	-	-	10	0	-	-	1	0
OPPLAND	6	1	6	1	-	-	-	-	-	0	6	1	2	0
BUSKERUD	21	1	21	1	-	-	-	-	-	-	-	-	-	0
VESTFOLD	20	2	20	2	-	-	-	-	16	1	-	-	1	0
TELEMARK	-	0	-	0	-	-	-	-	22	2	25	3	1	0
AUST-AGDER	8	1	8	1	-	-	-	-	9	1	-	-	-	0
VEST-AGDER	12	1	12	1	-	-	-	-	-	-	-	-	-	-
ROGALAND	59	4	59	4	-	-	-	-	5	1	-	-	4	0
HORDALAND	37	4	37	4	-	-	-	-	1	1	-	-	1	0
SOGN OG FJORDANE	15	1	15	1	-	-	-	-	-	0	4	0	5	0
MØRE OG ROMSDAL	-	-	-	-	-	-	-	-	-	0	-	-	16	0
SØR-TRØNDELAG	44	3	44	3	-	-	-	-	1	0	-	-	-	-
NORD-TRØNDELAG	16	2	16	2	-	-	-	-	2	0	1	0	-	-
NORDLAND	-	-	-	-	-	-	-	-	15	2	-	-	2	0
TROMS	12	1	12	1	-	-	-	-	1	0	-	-	-	-
FINNMARK	-	-	-	-	-	-	-	-	1	0	-	-	-	-

1. KVARTAL 1990

TABELL 17. GODKJENTE BYGG. BRUKSAREAL ETTER BYGNINGSTYPE. FYLKE. 1000 M²

FYLKE	BOLIG- BYGG I ALT	ANDRE BYGG ENN BOLIG							
		I ALT ¹	PROD. BYGG FOR BERG- VERKSDRIFT OG INDUSTRI	KONTOR- OG FORRET- NING- BYGG MV.	HOTELL- OG RESTAU- RANTBYGG	UNDERVIS- OG FORSK- NINGSBYGG	BYGG FOR HELSE- STELL OG SOSIAL OMSORG	FORSAM- LINGS- HUS	ANDRE BYGG ¹
I ALT	664	498	100	261	17	31	16	14	59
ØSTFOLD	51	30	7	19	1	0	0	1	2
AKERSHUS	72	27	6	16	0	0	2	0	2
OSLO	72	57	2	47	1	0	1	1	4
HEDMARK	21	14	2	6	2	2	-	0	3
OPPLAND	26	24	6	6	2	5	2	0	3
BUSKERUD	29	54	8	26	0	15	1	2	3
VESTFOLD	27	28	8	8	-	0	0	1	10
TELEMARK	20	19	3	10	3	1	-	0	2
AUST-AGDER	17	13	4	3	-	-	0	2	2
VEST-AGDER	23	27	14	7	0	1	0	-	4
ROGALAND	80	49	4	33	2	0	4	3	3
HORDALAND	69	43	5	31	1	-	1	0	5
SOGN OG FJORDANE	21	26	1	16	0	3	0	0	5
MØRE OG ROMSDAL	34	30	15	10	0	1	0	2	3
SØR-TRØNDELAG	30	9	1	4	1	1	1	-	1
NORD-TRØNDELAG	22	9	2	4	0	0	0	0	2
NORDLAND	27	17	3	8	2	1	0	0	2
TROMS	20	18	7	7	-	2	1	0	2
FINNMARK	4	4	1	1	1	-	-	-	1

¹ TALLENE OMFATTER IKKE BYGG FOR JORDBRUK, SKOGBRUK OG FISKE.

TABELL 18. GODKJENTE BYGG. BOLIGER OG BRUKSAREAL TIL BOLIG. BRUKSAREAL TIL ANNET ENN BOLIG, ETTER BRUKERENS NÆRING. FYLKE

FYLKE	BOLIGER			BRUKSAREAL TIL ANNET ENN BOLIG					
	I ALT	AV DETTE LEILIG- HETER	BRUKS- AREAL	I ALT ¹	BERGVERKS- DRIFT OG INDUSTRI	VARE- HANDEL, BANK, FINANS OG FOR- SIKRING	UNDER- VISNING OG FORSK- NING	HELSE- OG VETERINÆR- VESEN	ANNEN VIRK- SOMHET ¹
I ALT	4961	4935	661	502	110	93	28	18	253
ØSTFOLD	450	450	51	31	8	7	0	0	15
AKERSHUS	490	488	71	28	5	10	1	-	12
OSLO	612	608	73	56	-	8	1	-	47
HEDMARK	147	147	21	15	2	2	-	0	10
OPPLAND	182	182	25	24	5	2	-	2	15
BUSKERUD	209	209	29	54	4	11	15	2	22
VESTFOLD	187	187	28	28	10	1	0	7	9
TELEMARK	159	159	19	19	2	4	1	0	12
AUST-AGDER	122	122	17	13	4	1	2	-	6
VEST-AGDER	183	183	23	27	15	3	1	0	7
ROGALAND	536	536	77	52	16	17	1	0	18
HORDALAND	459	459	68	43	5	12	-	1	26
SOGN OG FJORDANE	141	140	21	25	7	4	3	4	8
MØRE OG ROMSDAL	236	221	34	30	16	3	1	0	10
SØR-TRØNDELAG	260	259	30	9	1	1	1	0	7
NORD-TRØNDELAG	180	179	22	9	3	1	-	-	6
NORDLAND	210	210	27	17	2	5	1	0	9
TROMS	163	161	19	19	4	2	2	1	10
FINNMARK	35	35	4	4	1	0	-	0	3

¹ TALLENE OMFATTER IKKE BYGG FOR JORDBRUK, SKOGBRUK OG FISKE.

1. KVARTAL 1990

TABELL 19. GODKJENTE, IKKE IGANGSATTE BYGG VED KVARTALET/ÅRETS UTGANG. BOLIGER OG BRUKSAREAL TIL BOLIG, ETTER BYGNINGSTYPE. FYLKE

I REINE BOLIGBYGG OG KOMBINERTE BYGG MED MINST 50 PROSENT BRUKSAREAL TIL BOLIG														
FYLKE	ALLE BOLIGER		SMÅHUS										TILBYGG OG PÅBYGG	
			SMÅHUS I ALT		FRITT-LIGGENDE ENEBOLIGER		VERTIKALT DELTE TO-MANNSBOLIGER		REKKEHUS OG TERRASSEHUS O.L.		HORIZONTALT DELTE HUS MED INNTIL 4 LEILIGHETER			
	ANTALL	1000M ²	ANT.	1000M ²	ANT.	1000M ²	ANT.	1000M ²	ANT.	1000M ²	ANT.	1000M ²	ANT.	1000M ²
I ALT	25530	3630	16696	2417	7939	1500	1101	140	3930	392	3726	386	994	383
ØSTFOLD	1444	191	970	126	399	72	51	7	395	35	125	13	45	21
AKERSHUS	2398	379	1957	280	861	168	122	18	659	64	315	30	87	47
OSLO	5161	607	1326	189	410	81	118	17	665	75	133	17	106	25
HEDMARK	564	97	456	71	348	61	8	1	52	5	48	4	36	18
OPPLAND	572	92	500	74	331	58	8	1	68	6	93	9	12	10
BUSKERUD	1264	198	922	141	461	94	71	8	180	18	210	22	90	31
VESTFOLD	830	129	628	89	296	56	34	4	138	14	160	15	28	21
TELEMARK	608	98	501	74	309	56	35	3	54	5	103	10	20	16
AUST-AGDER	483	65	420	56	200	34	40	4	66	7	114	11	13	5
VEST-AGDER	526	81	466	70	254	46	70	9	21	2	121	13	17	7
ROGALAND	2352	343	1477	236	769	153	102	14	224	25	382	43	115	33
HORDALAND	2992	452	2249	341	992	201	115	15	673	73	469	52	97	48
SOGN OG FJORDANE ...	466	77	323	53	196	39	7	1	22	2	98	11	42	12
MØRE OG ROMSDAL	1297	192	1000	146	464	91	84	8	146	14	306	32	41	20
SØR-TRØNDELAG	1739	235	1185	156	400	76	122	16	177	16	486	49	94	26
NORD-TRØNDELAG	533	83	459	70	286	52	18	3	86	8	69	7	23	8
NORDLAND	1194	173	1025	142	573	99	57	6	183	16	212	21	64	18
TROMS	847	104	608	77	265	45	24	3	86	7	233	23	52	15
FINNMARK	260	33	224	26	125	18	15	1	35	2	49	4	12	4

I REINE BOLIGBYGG OG KOMBINERTE BYGG MED MINST 50 PROSENT BRUKSAREAL TIL BOLIG														
	BLOKKER										I KOMBINERTE BYGG MED UNDER 50 PROSENT BRUKSAREAL TIL BOLIG			
	BLOKKER I ALT		BLOKKER PÅ 3 OG 4 ETASJER		BLOKKER PÅ 5-9 ETASJER		BLOKKER 10 ETASJER OG OVER		ANDRE HUSTYPER MED INNTIL 2 ETASJER				ANDRE HUSTYPER PÅ 3 ETASJER OG OVER	
	ANTALL	1000M ²	ANT.	1000M ²	ANT.	1000M ²	ANT.	1000M ²	ANT.	1000M ²	ANT.	1000M ²	ANT.	1000M ²
I ALT	6221	655	2794	282	3418	372	9	1	542	71	415	46	662	57
ØSTFOLD	331	30	291	26	40	5	-	-	32	7	20	3	46	4
AKERSHUS	263	34	129	13	134	20	-	-	43	7	41	10	7	1
OSLO	3461	367	1020	113	2441	253	-	-	104	12	-	1	164	14
HEDMARK	56	7	47	6	-	-	9	1	-	1	12	1	4	1
OPPLAND	-	-	-	-	-	-	-	-	12	4	34	2	14	1
BUSKERUD	156	16	144	14	12	2	-	-	19	3	15	2	62	5
VESTFOLD	116	12	116	12	-	-	-	-	15	1	21	3	22	3
TELEMARK	-	-	-	-	-	-	-	-	47	3	30	4	10	1
AUST-AGDER	37	3	22	2	15	1	-	-	9	1	4	0	-	-
VEST-AGDER	8	1	8	1	-	-	-	-	33	3	-	-	2	0
ROGALAND	557	57	312	25	245	33	-	-	37	6	16	2	150	10
HORDALAND	571	56	280	27	291	29	-	-	37	4	23	2	15	1
SOGN OG FJORDANE ...	77	8	59	6	18	3	-	-	4	1	10	1	10	2
MØRE OG ROMSDAL	104	12	69	6	35	6	-	-	-	0	58	7	94	8
SØR-TRØNDELAG	400	48	213	27	187	20	-	-	12	1	43	4	5	1
NORD-TRØNDELAG	-	-	-	-	-	-	-	-	37	3	4	0	10	1
NORDLAND	6	1	6	1	-	-	-	-	68	10	8	1	23	2
TROMS	78	4	78	4	-	-	-	-	11	2	76	4	22	2
FINNMARK	-	-	-	-	-	-	-	-	22	3	-	-	2	0

1. KVARTAL 1990

TABELL 20. GODKJENTE, IKKE IGANGSATTE BYGG VED KVARTALET/ÅRETS UTGANG. BRUKSAREAL ETTER BYGNINGSTYPE. FYLKE 1000 M²

FYLKE	ANDRE BYGG ENN BOLIG								
	BOLIG- BYGG I ALT	I ALT ¹	PROD. BYGG FOR BERG- VERKSDRIFT OG INDUSTRI	KONTOR- OG FORRET- NING- BYGG MV.	HOTELL- OG RESTAU- RANTBYGG	UNDERVIS- OG FORSK- NINGSBYGG	HELSE- STELL OG SOSIAL OMSORG	FORSAM- LINGS- HUS	ANDRE BYGG ¹
I ALT	3667	3639	604	2113	204	140	85	88	406
ØSTFOLD	191	173	36	114	4	2	1	1	14
AKERSHUS	391	327	57	227	10	7	6	2	19
OSLO	625	742	102	509	32	33	8	15	44
HEDMARK	98	95	22	40	4	11	1	1	16
OPPLAND	93	93	7	33	25	1	3	2	21
BUSKERUD	197	292	61	150	12	19	8	4	38
VESTFOLD	128	130	30	58	5	6	0	8	22
TELEMARK	99	83	10	52	7	1	1	1	11
AUST-AGDER	66	52	8	26	6	1	1	3	8
VEST-AGDER	81	71	12	35	1	1	3	3	16
ROGALAND	342	288	46	165	11	11	14	13	27
HORDALAND	457	343	46	227	10	10	3	6	41
SØGN OG FJORDANE	79	106	11	60	4	6	8	2	14
MØRE OG ROMSDAL	188	268	62	107	34	4	15	6	42
SØR-TRØNDELAG	237	211	40	113	17	14	5	4	17
NORD-TRØNDELAG	84	57	10	32	5	1	0	3	7
NORDLAND	173	172	32	88	11	4	5	6	27
TROMS	104	104	12	62	5	3	2	7	14
FINNMARK	33	31	2	16	2	4	0	0	7

¹ TALLENE OMFATTER IKKE BYGG FOR JORDBRUK, SKOGBRUK OG FISKE.

TABELL 21. GODKJENTE, IKKE IGANGSATTE BYGG VED KVARTALET/ÅRETS UTGANG. BOLIGER OG BRUKSAREAL TIL BOLIG. BRUKSAREAL TIL ANNET ENN BOLIG, ETTER BRUKERENS NÆRING. FYLKE

FYLKE	BOLIGER			BRUKSAREAL TIL ANNET ENN BOLIG					
	I ALT	AV DETTE LEILIG- HETER	BRUKS- AREAL	I ALT ¹	BERGVERKS- DRIFT OG INDUSTRI	VARE- HANDEL, BANK, FINANS OG FOR- SIKRING	UNDER- VISNING OG FORSK- NING	HELSE- OG VETERINÆR- VESEN	ANNEN VIRK- SOMHET ¹
I ALT	25530	25189	3630	3676	549	904	153	87	1983
ØSTFOLD	1444	1439	191	173	30	43	2	0	98
AKERSHUS	2398	2391	379	339	48	114	7	2	168
OSLO	5161	5127	607	760	65	127	32	15	522
HEDMARK	564	564	97	95	20	14	11	0	50
OPPLAND	572	571	92	94	7	11	2	3	71
BUSKERUD	1264	1263	198	291	40	73	18	28	133
VESTFOLD	830	830	129	129	29	26	8	0	65
TELEMARK	608	577	98	84	11	21	3	0	48
AUST-AGDER	483	483	65	52	6	14	4	0	28
VEST-AGDER	526	526	81	71	12	21	1	3	34
ROGALAND	2352	2344	343	287	61	77	13	1	135
HORDALAND	2992	2881	452	348	55	103	10	0	181
SØGN OG FJORDANE	466	459	77	108	21	25	5	12	46
MØRE OG ROMSDAL	1297	1280	192	264	61	71	4	12	116
SØR-TRØNDELAG	1739	1728	235	213	43	72	18	4	76
NORD-TRØNDELAG	533	530	83	59	8	17	1	-	34
NORDLAND	1194	1180	173	173	24	38	5	5	101
TROMS	847	757	104	104	7	34	3	1	59
FINNMARK	260	259	33	31	1	5	4	0	20

¹ TALLENE OMFATTER IKKE BYGG FOR JORDBRUK, SKOGBRUK OG FISKE.

1. KVARTAL 1990

TABELL 22. BYGG SATT I GANG. BOLIGER OG BRUKSAREAL ETTER BYGNINGSTYPE

BYGNINGSTYPE	LEILIGHETER	HYBLER	BRUKSAREAL TIL BOLIG	BRUKSAREAL TIL ANNET ENN BOLIG
			1 000 M ²	
I ALT	5046	33	640	569
BOLIGBYGG I ALT	4925	33	631	15
ENEBOLIGER	3167	6	438	0
FRITTLIGGENDE ENEBOLIGER	1436	1	261	0
TOMANNSBOLIGER, VERTIKALT DELTE	374	-	44	-
TOMANNSBOLIGER, HORIZONTALT DELTE	456	5	52	-
REKKEHUS	765	-	69	-
TERRASSEHUS	136	-	11	-
BOLIGBYGG MED FLERE LEILIGHETER	1622	27	145	11
ANDRE SMÅHUS	532	-	39	1
BLOKKER 3-4 ETASJER	370	-	34	2
BLOKKER 5 ETASJER OG OVER	446	9	47	-
ANDRE HUSTYPER	274	18	24	9
TILBYGG OG PÅBYGG	136	-	49	3
ANDRE BYGG ENN BOLIGER I ALT	121	-	9	555
PRODUKSJONSBYGG FOR BERGVERKSDRIFT OG INDUSTRI	4	-	0	109
KONTOR OG FORRETNINGSBYGG MV.	37	-	3	283
HOTELL- OG RESTAURANTBYGG	1	-	0	21
UNDERVISNING OG FORSKNINGSBYGG	-	-	-	40
BYGG FOR HELSESTELL OG SOSIAL OMSORG	45	-	2	18
FORSAMLINGSHUS	-	-	-	12
ANDRE BYGG ¹	34	-	4	72

¹ TALLENE OMFATTER IKKE BYGG FOR JORDBRUK, SKOGBRUK OG FISKE.

1. KVARTAL 1990

TABELL 24. BYGG SATT I GANG. BRUKSAREAL ETTER BYGNINGSTYPE. FYLKE. 1000 M²

FYLKE	BOLIG- BYGG I ALT	ANDRE BYGG ENN BOLIG							
		I ALT ¹	PROD. BYGG FOR BERG- VERKSDRIFT OG INDUSTRI	KONTOR- OG FORRET- NING- BYGG MV.	HOTELL- OG RESTAU- RANTBYGG	UNDERVIS- OG FORSK- NINGSBYGG	BYGG FOR HELSE- STELL OG SOSIAL OMSORG	FORSAM- LINGS- HUS	ANDRE BYGG ¹
I ALT	646	564	110	286	21	40	20	12	75
ØSTFOLD	36	41	9	21	1	-	6	1	3
AKERSHUS	74	31	2	25	-	0	2	0	3
OSLO	76	128	9	108	0	-	1	0	11
HEDMARK	14	13	3	4	1	2	0	0	3
OPPLAND	20	17	3	6	-	5	1	1	2
BUSKERUD	41	20	3	10	2	2	1	1	1
VESTFOLD	34	24	7	5	1	0	-	1	9
TELEMARK	14	14	1	7	3	-	-	0	2
AUST-AGDER	18	13	5	4	0	1	0	0	3
VEST-AGDER	30	36	14	9	3	2	-	0	7
ROGALAND	69	47	10	25	0	3	0	3	4
HORDALAND	75	45	5	24	0	4	1	1	9
SOGN OG FJORDANE	31	12	1	7	1	2	-	0	2
MØRE OG ROMSDAL	23	23	8	9	1	-	1	0	4
SØR-TRØNDELAG	40	53	19	5	1	17	5	2	3
NORD-TRØNDELAG	26	13	3	4	1	0	1	1	3
NORDLAND	15	15	1	7	2	1	-	0	4
TROMS	9	15	6	5	0	0	0	0	3
FINNMARK	2	5	0	1	3	-	1	-	0

¹ TALLENE OMFATTER IKKE BYGG FOR JORDBRUK, SKOGBRUK OG FISKE.

TABELL 25. BYGG SATT I GANG. BOLIGER OG BRUKSAREAL TIL BOLIG. BRUKSAREAL TIL ANNET ENN BOLIG, ETTER BRUKERENS NÆRING. FYLKE

FYLKE	BOLIGER			BRUKSAREAL TIL ANNET ENN BOLIG					
	I ALT	AV DETTE LEILIG- HETER	BRUKS- AREAL	I ALT ¹	BERGVERKS- DRIFT OG INDUSTRI	VARE- HANDEL, BANK, FINANS OG FOR- SIKRING	UNDER- VISNING OG FORSK- NING	HELSE- OG VETERINÆR- VESEN	ANNEN VIRK- SOMHET ¹
I ALT	5079	5046	640	569	118	124	19	39	269
ØSTFOLD	339	339	38	39	11	5	0	3	20
AKERSHUS	524	505	71	34	5	12	0	0	17
OSLO	644	644	78	127	-	58	-	5	64
HEDMARK	114	114	13	14	3	1	-	0	9
OPPLAND	153	153	20	17	4	1	0	1	11
BUSKERUD	313	313	40	21	4	3	1	1	12
VESTFOLD	283	283	34	24	8	1	-	7	8
TELEMARK	136	136	14	14	5	1	-	0	8
AUST-AGDER	152	152	18	12	5	0	1	0	6
VEST-AGDER	220	219	30	36	15	6	6	-	8
ROGALAND	499	499	69	47	14	14	0	0	19
HORDALAND	589	580	75	45	5	10	4	0	26
SOGN OG FJORDANE	209	209	30	13	1	0	2	-	11
MØRE OG ROMSDAL	153	149	23	23	9	4	-	0	9
SØR-TRØNDELAG	313	313	40	53	20	1	3	20	9
NORD-TRØNDELAG	231	231	24	15	3	1	0	-	11
NORDLAND	111	111	14	15	2	3	1	-	10
TROMS	71	71	9	15	3	3	0	1	8
FINNMARK	25	25	2	5	1	-	-	-	5

¹ TALLENE OMFATTER IKKE BYGG FOR JORDBRUK, SKOGBRUK OG FISKE.

1. KVARTAL 1990

TABELL 26. BYGG SATT I GANG. BOLIGER ETTER BYGNINGSTYPE OG FUNDAMENTERING/MATERIALER I BÆREKONSTRUKSJONER/MATERIALER I YTTERVEGGER

	BOLIGER I ALT	I REINE BOLIGBYGG OG KOMBINERTE BYGG MED MED MINST 50 PROSENT BRUKSAREAL TIL BOLIG					I KOMBI- NERTE BYGG MED UNDER 50 PROSENT BOLIGFLATE
		FRITT- LIGGENDE ENE- BOLIGER	TOMANNS- BOLIGER, REKKEHUS, TERRASSE- HUS MV.	BLOKKER	ANDRE HUS- TYPER	TILBYGG OG PÅBYGG	
FUNDAMENTERING	5079	1437	2268	825	292	136	121
GRUNNMUR	3490	995	1559	667	156	71	42
BANKETT/SÅLE	1273	344	577	139	111	26	76
PÅLER	64	5	36	12	10	1	-
ANNET	74	39	25	7	-	2	1
UOPPGITT	178	54	71	-	15	36	2
MATERIALER I VERTIKALE BÆRE- KONSTRUKSJONER	5079	1437	2268	825	292	136	121
TRE	2110	811	1057	61	92	82	7
LETTBETONG	40	8	16	-	12	3	1
BETONG	580	8	110	330	70	2	60
METALL	40	-	-	-	40	-	-
TEGL	2	2	-	-	-	-	-
ANNET	-	-	-	-	-	-	-
2 TYPER MATERIALER	1654	488	850	181	61	27	47
AV DETTE							
TRE/LETTBETONG	511	263	208	-	16	22	2
TRE/BETONG	1076	213	638	174	45	4	2
3 TYPER MATERIALER	109	21	19	66	1	-	2
AV DETTE							
TRE/LETTBETONG/BETONG	35	17	17	-	1	-	-
UOPPGITT	544	99	216	187	16	22	4
MATERIALER I HORISONTALE BÆRE- KONSTRUKSJONER	5079	1437	2268	825	292	136	121
TRE	2874	1188	1450	16	110	101	9
LETTBETONG	33	3	16	-	12	1	1
BETONG	879	4	137	495	141	1	101
METALL	-	-	-	-	-	-	-
ANNET	-	-	-	-	-	-	-
2 TYPER MATERIALER	724	129	445	127	12	7	4
AV DETTE							
TRE/LETTBETONG	151	48	90	-	5	6	2
TRE/BETONG	520	71	324	120	2	1	2
3 TYPER MATERIALER	14	10	-	-	1	1	2
AV DETTE							
TRE/LETTBETONG/BETONG	7	6	-	-	1	-	-
UOPPGITT	555	103	220	187	16	25	4
MATERIALER I YTTERVEGGER	5079	1437	2268	825	292	136	121
TRE	2789	973	1446	49	186	84	51
LETTBETONG	39	9	15	-	12	3	-
BETONG	129	1	14	82	10	-	22
METALL	-	-	-	-	-	-	-
TEGL	2	2	-	-	-	-	-
ANNET	2	-	2	-	-	-	-
2 TYPER MATERIALER	1538	372	697	402	30	26	11
AV DETTE							
TRE/LETTBETONG	448	225	171	6	24	21	1
TRE/BETONG	940	131	522	274	6	4	3
3 TYPER MATERIALER	159	8	11	105	-	-	35
AV DETTE							
TRE/BETONG/TEGL	71	-	-	39	-	-	32
UOPPGITT	421	72	83	187	54	23	2

1. KVARTAL 1990

TABELL 27. BYGG SATT I GANG. BRUKSAREAL ETTER BYGNINGSTYPE OG FUNDAMENTERING/MATERIALER I BÆREKONSTRUKSJONER/MATERIALER I YTTERVEGGER. 1000 M²

	ANDRE BYGG ENN BOLIG								
	BOLIG- BYGG I ALT	I ALT ¹	PROD. BYGG FOR BERG- VERKSDRIFT OG INDUSTRI	KONTOR- OG FORRET- NING- BYGG MV.	HOTELL- OG RESTAU- RANTBYGG	UNDERVIS- NINGS- OG FORSK- NINGSBYGG	BYGG FOR HELSE- STELL OG SOCIAL OMSORG	FORSAM- LINGS- HUS	ANDRE BYGG ¹
FUNDAMENTERING	646	564	110	286	21	40	20	12	75
GRUNNMUR	459	283	59	125	12	28	10	5	44
BANKETT/SÅLE	140	180	43	94	8	10	8	5	13
PÅLER	6	38	4	22	1	-	0	0	11
ANNET	11	21	1	18	0	-	0	0	1
UOPPGITT	30	41	2	27	0	2	1	2	6
MATERIALER I VERTIKALE BÆREKONSTRUKSJONER	646	564	110	286	21	40	20	12	75
TRE	279	127	9	73	6	1	7	4	27
LETTBETONG	5	11	2	5	0	4	-	0	1
BETONG	58	145	39	55	10	6	5	0	29
METALL	3	33	15	17	-	0	-	-	2
TEGL	0	0	-	0	-	-	-	0	-
ANNET	-	1	-	1	-	-	-	-	0
2 TYPER MATERIALER	219	186	43	107	4	10	7	5	11
AV DETTE									
TRE/BETONG	130	40	5	14	3	5	1	4	7
BETONG/METALL	-	92	19	64	-	5	5	-	-
3 TYPER MATERIALER	15	9	1	7	-	0	-	-	1
AV DETTE									
TRE/LETTBETONG/BETONG	6	3	-	2	-	0	-	-	0
UOPPGITT	66	51	2	21	1	18	1	3	5
MATERIALER I HORISONTALE BÆREKONSTRUKSJONER	646	564	110	286	21	40	20	12	75
TRE	400	135	11	68	8	3	8	5	30
LETTBETONG	4	9	3	2	-	3	-	-	0
BETONG	83	236	58	123	11	5	10	0	29
METALL	1	34	13	19	-	0	-	-	2
ANNET	-	0	-	0	-	-	-	-	0
2 TYPER MATERIALER	89	95	22	50	1	10	1	4	8
AV DETTE									
TRE/BETONG	62	38	5	18	0	5	1	4	6
BETONG/METALL	-	28	13	10	-	5	-	-	-
3 TYPER MATERIALER	3	3	1	1	-	-	0	-	1
AV DETTE									
TRE/LETTBETONG/BETONG	2	1	-	0	-	-	-	-	0
UOPPGITT	67	52	2	22	1	18	1	3	5
MATERIALER I YTTERVEGGER	646	564	110	286	21	40	20	12	75
TRE	361	132	8	58	11	7	14	4	29
LETTBETONG	5	17	4	8	4	0	-	0	1
BETONG	12	88	23	43	2	4	5	0	11
METALL	1	37	17	18	-	0	-	-	2
TEGL	0	1	0	0	-	-	-	1	-
ANNET	0	8	2	5	-	-	-	-	0
2 TYPER MATERIALER	202	213	53	117	4	19	1	5	15
AV DETTE									
TRE/BETONG	108	35	4	18	2	3	1	4	4
BETONG/TEGL	10	16	1	8	-	-	-	-	7
3 TYPER MATERIALER	14	34	1	13	-	8	-	-	12
AV DETTE									
TRE/BETONG/TEGL	4	11	-	2	-	-	-	-	9
UOPPGITT	49	34	1	24	0	2	1	3	5

¹ TALLENE OMFATTER IKKE BYGG FOR JORDBRUK, SKOGBRUK OG FISKE.

1. KVARTAL 1990

TABELL 28. BYGG SATT I GANG. BRUKSAREAL ETTER BYGGHERRE OG BYGNINGSTYPE. 1000 M²

BYGNINGSTYPE	I ALT	ENKELT- PERSON	ANSVARLIG SELSKAP O.L.	AKSJE- SELSKAP OG AN- DELSLAG	KO- OPERA- TIVT BOLIG- SELSKAP	STAT	KOMMUNE	ANNET EIERFOR- HOLD
I ALT	1210	471	93	380	98	30	99	39
BOLIGBYGG	646	367	10	141	88	1	30	9
PRODUKSJONSBYGG FOR BERGVERKSDRIFT OG INDUSTRI	110	6	11	89	-	0	1	2
KONTOR OG FORRETNINGSBYGG MV.	286	68	65	117	10	11	7	7
HOTELL- OG RESTAURANTBYGG	21	4	3	11	-	0	0	4
UNDERSVINGNS- OG FORSKNINGSBYGG	40	1	0	1	-	9	29	1
BYGG FOR HELSESTELL OG SOSIAL OMSORG .	20	0	0	1	0	-	12	6
FORSAMLINGSHUS	12	0	-	3	-	-	1	8
ANDRE BYGG ¹	75	25	4	18	-	8	18	3

¹ TALLENE OMFATTER IKKE BYGG FOR JORDBRUK, SKOGBRUK OG FISKE.

TABELL 29. BYGG SATT I GANG. LEILIGHETER ETTER OPPVARMINGSKILDE OG BYGNINGSTYPE. ANTALL BAD OG VANNKLOSETT. FYLKE

FYLKE	ANTALL BAD	ANTALL VANN- KLOSETT	I ALT	LEILIGHETER MED									
				OLJEFYRINGSANLEGG			OLJEFYRT ILDSTED			VED	ELEKTR.	ELEKTR./ VED	ANNET OG U- OPPG.
				OLJE	KOMBINERT MED		OLJE	KOMBINERT MED					
					ELEKTR.	VED		ELEKTR.	VED				
I ALT	6109	6862	5046	6	1	2	4	18	5	12	1331	2432	1235
ØSTFOLD	378	417	339	-	-	-	-	12	-	-	149	152	26
AKERSHUS	676	785	505	1	1	-	-	-	-	-	112	334	57
OSLO	739	783	644	-	-	-	-	-	-	-	310	34	300
HEDMARK	133	144	114	1	-	1	1	-	-	-	25	75	11
OPPLAND	175	199	153	1	-	-	-	-	1	1	70	69	11
BUSKERUD	375	428	313	1	-	-	2	1	2	-	39	220	48
VESTFOLD	329	357	283	-	-	-	-	4	-	-	132	89	58
TELEMARK	153	161	136	-	-	-	-	-	-	-	2	92	42
AUST-AGDER	188	216	152	-	-	-	-	-	-	-	39	104	9
VEST-AGDER	251	324	219	-	-	-	-	1	-	2	4	190	22
ROGALAND	608	723	499	-	-	-	-	-	-	-	25	210	264
HORDALAND	742	823	580	-	-	1	1	-	1	-	227	309	41
SOGN OG FJORDANE ..	283	304	209	-	-	-	-	-	-	2	16	155	36
MØRE OG ROMSDAL ...	200	229	149	-	-	-	-	-	-	-	18	86	45
SØR-TRØNDELAG	388	448	313	2	-	-	-	-	-	1	7	91	212
NORD-TRØNDELAG	260	271	231	-	-	-	-	-	-	6	96	114	15
NORDLAND	121	124	111	-	-	-	-	-	-	-	39	60	12
TROMS	83	97	71	-	-	-	-	-	1	-	4	43	23
FINNMARK	27	29	25	-	-	-	-	-	-	-	17	5	3

1. KVARTAL 1990

TABELL 30. BYGG UNDER ARBEID VED KVARTALET/ÅRETS UTGANG. BOLIGER OG BRUKSAREAL ETTER BYGNINGSTYPE

BYGNINGSTYPE	LEILIG- HETER	HYBLER	BRUKSAREAL TIL BOLIG	BRUKSAREAL TIL ANNET ENN BOLIG
			1 000 M ²	
I ALT	25642	486	4218	4020
BOLIGBYGG I ALT	25159	461	4170	74
ENEBOLIGER	17589	41	2981	2
FRITTLIGGENDE ENEBOLIGER	10495	9	2185	2
TOMANNSBOLIGER, VERTIKALT DELTE	1279	-	167	0
TOMANNSBOLIGER, HORIZONTALT DELTE	2719	32	346	0
REKKEHUS	2824	-	257	0
TERRASSEHUS	272	-	27	-
BOLIGBYGG MED FLERE LEILIGHETER	6625	379	683	58
ANDRE SMÅHUS	1425	7	115	1
BLOKKER 3-4 ETASJER	2165	323	222	7
BLOKKER 5 ETASJER OG OVER	2013	1	218	7
ANDRE HUSTYPER	1022	48	129	43
TILBYGG OG PÅBYGG	945	41	506	14
ANDRE BYGG ENN BOLIGER I ALT	483	25	48	3946
PRODUKSJONSBYGG FOR BERGVERKSDRIFT OG INDUSTRI	14	-	2	660
KONTOR OG FORRETNINGSBYGG MV.	299	-	31	2017
HOTELL- OG RESTAURANTBYGG	18	-	3	124
UNDERVISNING OG FORSKNINGSBYGG	-	-	-	261
BYGG FOR HELSESTELL OG SOSIAL OMSORG	74	25	5	200
FORSAMLINGSHUS	5	-	0	201
ANDRE BYGG ¹	73	-	7	483

¹ TALLENE OMFATTER IKKE BYGG FOR JORDBRUK, SKOGBRUK OG FISKE.

1. KVARTAL 1990

TABELL 31. BYGG UNDER ARBEID VED KVARTALET/ÅRETS UTGANG. BOLIGER OG BRUKSAREAL TIL BOLIG, ETTER BYGNINGSTYPE. FYLKE

FYLKE	I REINE BOLIGBYGG OG KOMBINERTE BYGG MED MINST 50 PROSENT BRUKSAREAL TIL BOLIG													
	ALLE BOLIGER		SMÅHUS										TILBYGG OG PÅBYGG	
	ANTALL	1000M ²	SMÅHUS I ALT	FRITT-LIGGENDE ENEBOLIGER	VERTIKALT DELTE TO-MANNSBOLIGER	REKKEHUS OG TERRASSEHUS O.L.	HORISONTALT DELTE HUS MED INNTIL 4 LEILIGHETER	1000M ²	ANT.	1000M ²	ANT.	1000M ²	ANT.	
I ALT	26128	4218	19062	3095	10504	2185	1279	167	3096	283	4183	461	986	506
ØSTFOLD	1511	233	1172	178	633	129	54	7	269	21	216	20	54	24
AKERSHUS	3287	617	2683	447	1343	293	220	31	682	67	438	56	145	95
OSLO	2747	332	603	106	240	57	59	10	229	28	75	11	53	34
HEDMARK	772	133	651	105	473	89	39	3	60	5	79	8	53	21
OPPLAND	1012	163	832	133	525	106	42	5	100	8	165	15	24	14
BUSKERUD	1981	334	1574	256	944	195	60	7	174	15	396	39	114	53
VESTFOLD	1151	181	830	125	403	83	74	9	164	14	189	20	39	26
TELEMARK	920	164	788	131	513	104	47	6	82	7	146	15	46	25
AUST-AGDER	663	98	507	80	282	58	57	7	82	6	86	10	12	7
VEST-AGDER	1135	169	758	119	396	80	97	14	63	5	202	20	25	14
ROGALAND	2174	357	1413	258	789	184	82	10	105	10	437	54	72	34
HORDALAND	2660	441	1909	325	1045	226	87	15	348	34	429	51	85	50
SOGN OG FJORDANE	1089	191	946	159	562	117	39	4	148	14	197	24	35	19
MØRE OG ROMSDAL	999	197	891	158	523	119	45	5	107	10	216	24	51	31
SØR-TRØNDELAG	1216	200	1140	178	519	106	135	18	104	11	382	43	53	19
NORD-TRØNDELAG	822	127	686	102	382	73	49	5	126	11	129	13	30	15
NORDLAND	1051	158	816	127	567	102	42	5	41	3	166	17	62	14
TROMS	707	94	655	81	259	46	31	3	172	13	193	18	25	11
FINNMARK	231	30	208	25	106	17	20	2	40	2	42	4	8	2

I REINE BOLIGBYGG OG KOMBINERTE BYGG MED MINST 50 PROSENT BRUKSAREAL TIL BOLIG

FYLKE	BLOKKER												I KOMBINERTE BYGG MED UNDER 50 PROSENT BRUKSAREAL TIL BOLIG	
	BLOKKER I ALT		BLOKKER PÅ 3 OG 4 ETASJER		BLOKKER PÅ 5-9 ETASJER		BLOKKER 10 ETASJER OG OVER		ANDRE HUSTYPER MED INNTIL 2 ETASJER		ANDRE HUSTYPER PÅ 3 ETASJER OG OVER			
	ANTALL	1000M ²	ANT.	1000M ²	ANT.	1000M ²	ANT.	1000M ²	ANT.	1000M ²	ANT.	1000M ²		
I ALT	4502	440	2488	222	1888	204	126	14	760	80	310	49	508	48
ØSTFOLD	209	21	127	12	82	9	-	-	14	5	5	1	57	4
AKERSHUS	245	30	227	26	18	4	-	-	121	12	47	24	46	8
OSLO	1975	179	1006	81	843	84	126	14	26	2	29	4	61	7
HEDMARK	43	4	43	4	-	-	-	-	21	2	-	-	4	1
OPPLAND	127	13	51	4	76	8	-	-	18	2	1	0	10	2
BUSKERUD	138	13	72	4	66	9	-	-	51	5	55	4	49	3
VESTFOLD	215	22	169	19	46	3	-	-	16	2	-	-	51	5
TELEMARK	7	1	7	1	-	-	-	-	47	5	-	-	32	2
AUST-AGDER	94	7	47	4	47	3	-	-	42	3	-	-	8	1
VEST-AGDER	221	25	86	8	135	18	-	-	82	7	16	1	33	3
ROGALAND	501	48	354	34	147	14	-	-	26	6	116	8	46	3
HORDALAND	570	58	183	11	387	47	-	-	40	4	-	-	56	4
SOGN OG FJORDANE	65	8	24	3	41	5	-	-	23	4	4	1	16	1
MØRE OG ROMSDAL	25	4	25	4	-	-	-	-	7	1	11	1	14	1
SØR-TRØNDELAG	-	-	-	-	-	-	-	-	19	2	2	0	2	0
NORD-TRØNDELAG	22	3	22	3	-	-	-	-	78	5	1	2	5	0
NORDLAND	40	4	40	4	-	-	-	-	102	10	23	2	8	1
TROMS	5	1	5	1	-	-	-	-	14	1	-	-	8	1
FINNMARK	-	-	-	-	-	-	-	-	13	2	-	-	2	0

1. KVARTAL 1990

TABELL 32. BYGG UNDER ARBEID VED KVARTALET'S/ÅRETS UTGANG. BRUKSAREAL ETTER BYGNINGSTYPE. FYLKE. 1000 M²

FYLKE	ANDRE BYGG ENN BOLIG								
	BOLIG- BYGG I ALT	I ALT ¹	PROD. BYGG FOR BERG- VERKSDRIFT OG INDUSTRI	KONTOR- OG FORRET- NINGSBYGG MV.	HOTELL- OG RESTAU- RANTBYGG	UNDERVIS- NINGS- FORSK- NINGSBYGG	BYGG FOR HELSE- STELL OG SOSIAL OMSORG	FORSAM- LINGS- HUS	ANDRE BYGG ¹
I ALT	4245	3994	662	2048	127	261	205	201	490
ØSTFOLD	233	192	46	102	1	6	9	7	21
AKERSHUS	630	511	65	350	1	12	19	32	32
OSLO	331	386	43	245	13	2	12	8	63
HEDMARK	134	163	40	77	2	14	6	8	16
OPPLAND	163	132	22	55	9	10	6	5	25
BUSKERUD	337	278	39	140	21	9	15	18	36
VESTFOLD	178	131	41	57	2	3	1	5	22
TELEMARK	165	152	24	64	15	12	1	6	30
AUST-AGDER	97	109	32	37	1	16	5	2	15
VEST-AGDER	168	153	36	70	3	8	5	8	23
ROGALAND	367	319	33	200	12	20	8	21	26
HORDALAND	439	422	53	225	11	42	16	20	56
SOGN OG FJORDANE	193	132	11	66	2	11	7	14	20
MØRE OG ROMSDAL	196	189	43	78	10	12	2	12	32
SØR-TRØNDELAG	200	187	53	69	3	26	9	10	16
NORD-TRØNDELAG	129	133	33	66	4	5	3	9	13
NORDLAND	160	175	34	81	8	7	10	10	26
TROMS	94	192	12	48	3	40	70	2	16
FINNMARK	30	40	4	18	4	5	4	3	2

¹ TALLENE OMFATTER IKKE BYGG FOR JORDBRUK, SKOGBRUK OG FISKE.

TABELL 33. BYGG UNDER ARBEID VED KVARTALET'S/ÅRETS UTGANG. BOLIGER OG BRUKSAREAL TIL BOLIG. BRUKSAREAL TIL ANNET ENN BOLIG, ETTER BRUKERS NÆRING. FYLKE

FYLKE	BOLIGER			BRUKSAREAL TIL ANNET ENN BOLIG					
	I ALT	AV DETTE LEILIG- HETER	BRUKS- AREAL	I ALT ¹	BERGVERKS- DRIFT OG INDUSTRI	VARE- HANDEL, BANK, FINANS OG FOR- SIKRING	UNDER- VISNING OG FORSK- NING	HELSE- OG VETERINÆR- VESEN	ANNEN VIRK- SOMHET ¹
I ALT	26128	25642	4218	4020	703	1 000 M ² 858	239	202	2019
ØSTFOLD	1511	1506	233	192	44	44	10	4	91
AKERSHUS	3287	3245	617	524	50	134	18	10	313
OSLO	2747	2464	332	385	31	165	1	16	172
HEDMARK	772	772	133	163	40	38	11	5	69
OPPLAND	1012	1009	163	132	26	19	2	7	77
BUSKERUD	1981	1911	334	281	43	53	7	7	170
VESTFOLD	1151	1151	181	128	49	11	4	7	57
TELEMARK	920	913	164	154	23	19	9	2	101
AUST-AGDER	663	663	98	108	34	23	15	5	33
VEST-AGDER	1135	1134	169	152	43	23	12	4	69
ROGALAND	2174	2164	357	329	57	119	12	6	135
HORDALAND	2660	2651	441	421	67	64	43	13	233
SOGN OG FJORDANE	1089	1083	191	134	14	21	20	7	73
MØRE OG ROMSDAL	999	992	197	189	45	31	12	1	100
SØR-TRØNDELAG	1216	1212	200	187	53	34	9	24	68
NORD-TRØNDELAG	822	821	127	135	48	13	0	1	74
NORDLAND	1051	1020	158	177	29	32	8	10	98
TROMS	707	700	94	191	7	14	40	70	60
FINNMARK	231	231	30	41	4	1	5	3	27

¹ TALLENE OMFATTER IKKE BYGG FOR JORDBRUK, SKOGBRUK OG FISKE.

1. KVARTAL 1990

TABELL 34. FULLFØRTE BYGG. BOLIGER OG BRUKSAREAL ETTER BYGNINGSTYPE

BYGNINGSTYPE	LEILIGHETER	HYBLER	BRUKSAREAL	
			TIL BOLIG	TIL ANNET ENN BOLIG
			1 000 m ²	
I ALT	6949	135	1000	761
BOLIGBYGG I ALT	6898	135	995	24
ENEBOLIGER	4740	1	730	1
FRITTLIGGENDE ENEBOLIGER	2707	1	518	0
TOMANNSBOLIGER, VERTIKALT DELTE	378	-	44	-
TOMANNSBOLIGER, HORIZONTALT DELTE	756	-	92	-
REKKEHUS	818	-	70	0
TERRASSEHUS	81	-	7	1
BOLIGBYGG MED FLERE LEILIGHETER	1958	134	179	21
ANDRE SMÅHUS	345	5	25	0
BLOKKER 3-4 ETASJER	506	2	51	2
BLOKKER 5 ETASJER OG OVER	664	115	65	10
ANDRE HUSTYPER	443	12	38	9
TILBYGG OG PÅBYGG	200	-	86	1
ANDRE BYGG ENN BOLIGER I ALT	51	-	5	738
PRODUKSJONSBYGG FOR BERGVERKSDRIFT OG INDUSTRI	-	-	0	79
KONTOR OG FORRETNINGSBYGG MV.	44	-	4	378
HOTELL- OG RESTAURANTBYGG	-	-	-	101
UNDERVISNING OG FORSKNINGSBYGG	-	-	-	20
BYGG FOR HELSESTELL OG SOSIAL OMSORG	4	-	0	40
FORSAMLINGSHUS	2	-	0	24
ANDRE BYGG ¹	1	-	0	95

¹ TALLENE OMFATTER IKKE BYGG FOR JORDBRUK, SKOGBRUK OG FISKE.

1. KVARTAL 1990

TABELL 35. FULLFØRTE BYGG. BOLIGER OG BRUKSAREAL TIL BOLIG, ETTER BYGNINGSTYPE. FYLKE

I REINE BOLIGBYGG OG KOMBINERTE BYGG MED MINST 50 PROSENT BRUKSAREAL TIL BOLIG														
FYLKE	ALLE BOLIGER		SMÅHUS										TILBYGG OG PÅBYGG	
			SMÅHUS I ALT		FRITT-LIGGENDE ENEBOLIGER		VERTIKALT DELTE TO-MANNSBOLIGER		REKKE-TERRASSEHUS O.L.		HORIZONTALT DELTE HUS MED INNTIL 4 LEILIGHETER			
	ANTALL	1000M ²	ANT.	1000M ²	ANT.	1000M ²	ANT.	1000M ²	ANT.	1000M ²	ANT.	1000M ²	ANT.	1000M ²
I ALT	7084	1000	5091	755	2708	518	378	44	899	76	1106	117	200	86
ØSTFOLD	355	51	322	45	186	33	-	-	93	8	43	5	7	4
AKERSHUS	816	126	556	88	285	60	67	8	138	11	66	9	31	15
OSLO	791	92	220	36	96	20	20	3	64	8	40	5	36	8
HEDMARK	224	36	196	31	157	28	6	1	20	2	13	1	12	4
OPPLAND	182	36	175	31	147	28	13	2	3	0	12	1	3	4
BUSKERUD	386	56	334	46	161	30	18	2	64	5	91	9	6	4
VESTFOLD	529	65	335	44	115	23	45	5	89	8	86	8	4	5
TELEMARK	154	24	136	21	88	17	8	1	8	1	32	2	5	2
AUST-AGDER	172	23	104	16	61	12	-	-	21	2	22	2	7	2
VEST-AGDER	220	33	171	24	88	16	18	2	10	1	55	6	4	4
ROGALAND	648	101	512	82	269	56	55	6	23	2	165	18	14	8
HORDALAND	742	97	495	73	239	49	17	2	120	10	119	12	13	7
SOGN OG FJORDANE ...	123	21	111	18	74	14	7	1	12	1	18	3	3	1
MØRE OG ROMSDAL	318	51	279	44	138	29	17	2	47	4	77	9	6	4
SØR-TRØNDELAG	451	62	329	47	153	29	46	5	33	3	97	11	11	4
NORD-TRØNDELAG	242	36	223	33	143	25	10	1	29	3	41	4	4	2
NORDLAND	320	41	245	31	152	24	19	2	38	2	36	3	19	4
TROMS	337	42	283	35	107	19	8	1	87	7	81	8	13	3
FINNMARK	74	10	65	9	49	7	4	0	-	-	12	1	2	1

I REINE BOLIGBYGG OG KOMBINERTE BYGG MED MINST 50 PROSENT BRUKSAREAL TIL BOLIG

FYLKE	BLOKKER										ANDRE HUSTYPER MED INNTIL 2 ETASJER		ANDRE HUSTYPER PÅ 3 ETASJER OG OVER		I KOMBINERTE BYGG MED UNDER 50 PROSENT BRUKSAREAL TIL BOLIG	
	BLOKKER I ALT		BLOKKER PÅ 3 OG 4 ETASJER		BLOKKER PÅ 5-9 ETASJER		BLOKKER 10 ETASJER OG OVER									
	ANTALL	1000M ²	ANT.	1000M ²	ANT.	1000M ²	ANT.	1000M ²	ANT.	1000M ²	ANT.	1000M ²	ANT.	1000M ²		
I ALT	1287	116	508	51	779	65	-	-	215	20	240	18	51	5		
ØSTFOLD	-	-	-	-	-	-	-	-	25	2	-	-	1	0		
AKERSHUS	86	10	86	10	-	-	-	-	18	4	125	8	-	0		
OSLO	525	47	118	12	407	35	-	-	10	1	-	-	-	-		
HEDMARK	8	0	8	0	-	-	-	-	2	0	6	0	-	-		
OPPLAND	-	-	-	-	-	-	-	-	4	2	-	-	-	-		
BUSKERUD	33	5	28	4	5	0	-	-	4	0	-	-	9	1		
VESTFOLD	123	11	76	7	47	4	-	-	1	0	57	5	9	1		
TELEMARK	-	-	-	-	-	-	-	-	13	1	-	-	-	-		
AUST-AGDER	19	1	19	1	-	-	-	-	36	3	6	0	-	-		
VEST-AGDER	31	4	20	3	11	1	-	-	14	1	-	-	-	-		
ROGALAND	73	7	31	4	42	4	-	-	23	1	21	1	5	1		
HORDALAND	216	16	34	3	182	13	-	-	16	1	-	-	2	0		
SOGN OG FJORDANE ...	-	-	-	-	-	-	-	-	6	1	-	-	3	0		
MØRE OG ROMSDAL	27	2	27	2	-	-	-	-	6	0	-	-	-	-		
SØR-TRØNDELAG	85	7	-	-	85	7	-	-	1	0	25	3	-	-		
NORD-TRØNDELAG	-	-	-	-	-	-	-	-	14	1	-	-	1	0		
NORDLAND	25	2	25	2	-	-	-	-	14	1	-	-	17	2		
TROMS	36	3	36	3	-	-	-	-	1	0	-	-	4	0		
FINNMARK	-	-	-	-	-	-	-	-	7	0	-	-	-	-		

1. KVARTAL 1990

TABELL 36. FULLFØRTE BYGG. BRUKSAREAL ETTER BYGNINGSTYPE, FYLKE. 1000 M²

FYLKE	BOLIG- BYGG I ALT	ANDRE BYGG ENN BOLIG							
		I ALT ¹	PROD. BYGG FOR BERG- VERKSDRIFT OG INDUSTRI	KONTOR- OG FORRET- NING- BYGG MV.	HOTELL- OG RESTAU- RANTBYGG	UNDERVIS- NINGS- FORSK- NINGSBYGG	BYGG FOR HELSE- STELL OG SOSIAL OMSORG	FORSAM- LINGS- HUS	ANDRE BYGG ¹
I ALT	1018	743	79	383	101	20	40	25	96
ØSTFOLD	51	31	5	22	-	-	0	3	2
AKERSHUS	128	46	3	30	1	5	3	1	3
OSLO	102	153	1	84	66	0	0	0	1
HEDMARK	36	35	9	13	7	0	1	0	4
OPPLAND	36	35	3	21	2	2	2	1	3
BUSKERUD	55	48	6	15	9	-	6	1	11
VESTFOLD	68	30	9	12	3	1	2	0	5
TELEMARK	24	17	4	9	0	1	1	0	3
AUST-AGDER	23	13	1	7	2	0	0	-	3
VEST-AGDER	33	31	5	12	0	2	3	2	7
ROGALAND	102	60	4	35	0	0	1	3	17
HORDALAND	98	58	6	40	0	1	3	2	6
SOGN OG FJORDANE	20	16	2	7	0	-	4	1	2
MØRE OG ROMSDAL	51	39	4	24	3	0	1	3	4
SØR-TRØNDELAG	63	29	3	7	1	4	3	2	9
NORD-TRØNDELAG	36	27	5	10	1	1	-	1	9
NORDLAND	40	41	5	20	3	2	2	4	5
TROMS	42	15	1	6	3	-	2	1	3
FINNMARK	10	20	3	9	2	0	6	0	0

¹ TALLENE OMFATTER IKKE BYGG FOR JORDBRUK, SKOGBRUK OG FISKE.

TABELL 37. FULLFØRTE BYGG. BOLIGER OG BRUKSAREAL TIL BOLIG. BRUKSAREAL TIL ANNET ENN BOLIG, ETTER BRUKERENS NÆRING, FYLKE

FYLKE	BOLIGER			BRUKSAREAL TIL ANNET ENN BOLIG					
	I ALT	AV DETTE LEILIG- HETER	BRUKS- AREAL	I ALT ¹	BERGVERKS- DRIFT OG INDUSTRI	VARE- HANDEL, BANK, FINANS OG FOR- SIKRING	UNDER- VISNING OG FORSK- NING	HELSE- OG VETERINÆR- VESEN	ANNEN VIRK- SOMHET ¹
I ALT	7084	6949	1000	761	92	100	19	25	526
ØSTFOLD	355	355	51	31	2	7	0	-	22
AKERSHUS	816	816	126	49	8	5	7	1	27
OSLO	791	704	92	163	-	1	0	0	162
HEDMARK	224	222	36	35	9	3	0	1	22
OPPLAND	182	181	36	35	3	3	2	0	26
BUSKERUD	386	377	56	48	6	6	-	0	36
VESTFOLD	529	529	65	33	10	1	1	2	20
TELEMARK	154	154	24	17	6	0	1	0	9
AUST-AGDER	172	172	23	13	1	2	0	0	10
VEST-AGDER	220	220	33	31	3	9	0	3	16
ROGALAND	648	648	101	62	8	3	0	-	51
HORDALAND	742	707	97	59	12	21	1	1	23
SOGN OG FJORDANE	123	123	21	15	3	3	1	3	6
MØRE OG ROMSDAL	318	318	51	39	5	17	1	-	17
SØR-TRØNDELAG	451	451	62	30	5	3	3	3	16
NORD-TRØNDELAG	242	241	36	27	5	1	0	3	17
NORDLAND	320	320	41	39	5	13	1	1	20
TROMS	337	337	42	15	2	1	0	1	11
FINNMARK	74	74	10	20	1	0	0	5	13

¹ TALLENE OMFATTER IKKE BYGG FOR JORDBRUK, SKOGBRUK OG FISKE.

1. KVARTAL 1990

TABELL 38 (FORTS.). BYGG SATT I GANG. BOLIGER ETTER BYGNINGSTYPE. KOMMUNE

KOMMUNE	I REINE BOLIGBYGG OG KOMBINERTE BYGG MED MINST 50 PROSENT BRUKSAREAL TIL BOLIG								I KOMBI- NERTE BYGG MED UNDER 50 PROSENT BRUKSAREAL TIL BOLIG
	ALLE BOLIGER	FRITT- LIGGENDE ENE- BOLIGER	VERTIKALT DELTE TO- MANNS- BOLIGER	REKKEHUS OG TER- RASSEHUS O.L.	HORISONTALT DELTE HUS MED INNTIL 4 LEILIG- HETER	BLOKKER	ANDRE HUS- TYPER	TILBYGG OG PÅBYGG	
HEDMARK (FORTS.)									
SØR-ODAL	-	-	-	-	-	-	-	-	-
EIDSKOG	14	2	-	11	-	-	-	1	-
GRUE	1	1	-	-	-	-	-	-	-
ÅSNES	1	1	-	-	-	-	-	-	-
VÅLER	-	-	-	-	-	-	-	-	-
ELVERUM	7	7	-	-	-	-	-	-	-
TRYSIL	7	1	-	-	-	-	6	-	-
ÅMOT	-	-	-	-	-	-	-	-	-
STOR-ELVDAL ..	1	-	-	-	-	-	-	1	-
RENDALEN	-	-	-	-	-	-	-	-	-
ENGERDAL	-	-	-	-	-	-	-	-	-
TOLGA	-	-	-	-	-	-	-	-	-
TYNSET	1	1	-	-	-	-	-	-	-
ALVDAL	2	2	-	-	-	-	-	-	-
FOLLDAL	1	1	-	-	-	-	-	-	-
OS	11	1	-	-	-	-	10	-	-
OPPLAND	153	59	16	17	42	16	-	3	-
LILLEHAMMER ..	66	15	10	17	18	6	-	-	-
GJØVIK	17	7	-	-	-	10	-	-	-
DOVRE	-	-	-	-	-	-	-	-	-
LESJA	2	2	-	-	-	-	-	-	-
SKJÅK	2	2	-	-	-	-	-	-	-
LOM	-	-	-	-	-	-	-	-	-
VÅGA	-	-	-	-	-	-	-	-	-
NORD-FRON	11	3	4	-	4	-	-	-	-
SEL	-	-	-	-	-	-	-	-	-
SØR-FRON	2	2	-	-	-	-	-	-	-
RINGEBU	1	1	-	-	-	-	-	-	-
ØYER	2	2	-	-	-	-	-	-	-
GAUSDAL	-	-	-	-	-	-	-	-	-
ØSTRE TOTEN ..	7	6	-	-	-	-	-	1	-
VESTRE TOTEN ..	2	-	-	-	-	-	-	2	-
JEVNAKER	-	-	-	-	-	-	-	-	-
LUNNER	36	14	2	-	20	-	-	-	-
GRAN	2	2	-	-	-	-	-	-	-
SØNDRE LAND ..	-	-	-	-	-	-	-	-	-
NORDRE LAND ..	-	-	-	-	-	-	-	-	-
SØR-AURDAL ...	1	1	-	-	-	-	-	-	-
ETNEDAL	1	1	-	-	-	-	-	-	-
NORD-AURDAL ..	-	-	-	-	-	-	-	-	-
VESTRE SLIDRE ..	1	1	-	-	-	-	-	-	-
ØYSTRE SLIDRE ..	-	-	-	-	-	-	-	-	-
VANG	-	-	-	-	-	-	-	-	-
BUSKERUD	313	99	14	54	122	6	12	2	4
DRAMMEN	44	16	2	4	2	6	12	-	2
KONGSBERG	50	11	4	10	22	-	-	1	2
RINGERIKE	26	13	-	9	3	-	-	1	-
HOLE	2	2	-	-	-	-	-	-	-
FLÅ	-	-	-	-	-	-	-	-	-
NES	-	-	-	-	-	-	-	-	-
GOL	7	1	-	4	2	-	-	-	-
HEMSDAL	-	-	-	-	-	-	-	-	-
ÅL	-	-	-	-	-	-	-	-	-
HOL	-	-	-	-	-	-	-	-	-
SIGDAL	-	-	-	-	-	-	-	-	-
KRØDSHERAD ...	-	-	-	-	-	-	-	-	-
MODUM	9	5	4	-	-	-	-	-	-
ØVRE EIKER ...	24	14	2	6	2	-	-	-	-
NEDRE EIKER ..	14	12	-	-	2	-	-	-	-

1. KVARTAL 1990

TABELL 38 (FORTS.). BYGG SATT I GANG. BOLIGER ETTER BYGNINGSTYPE. KOMMUNE

KOMMUNE	ALLE BOLIGER	I REINE BOLIGBYGG OG KOMBINERTE BYGG MED MINST 50 PROSENT BRUKSAREAL TIL BOLIG							I KOMBI- NERTE BYGG MED UNDER 50 PROSENT BRUKSAREAL TIL BOLIG
		FRITT- LIGGENDE ENE- BOLIGER	VERTIKALT DELTE TO- MANNS- BOLIGER	REKKEHUS OG TER- RASSEHUS O.L.	HORISONTAL DELTE HUS MED INNTIL 4 LEILIG- HETER	BLOKKER	ANDRE HUS- TYPER	TILBYGG OG PÅBYGG	
AUST-AGDER (FORTS.)									
EVJE OG HORNNES BYGLAND	2	1	-	-	-	-	-	1	-
VALLE	-	-	-	-	-	-	-	-	-
BYKLE	1	1	-	-	-	-	-	-	-
VEST-AGDER	220	69	55	10	65	12	8	1	-
KRISTIANSAND ..	113	38	35	-	32	-	8	-	-
MANDAL	21	3	-	-	18	-	-	-	-
FARSUND	4	3	-	-	-	-	-	1	-
FLEKKEFJORD ...	13	1	-	-	-	12	-	-	-
VENNESLA	22	7	4	-	11	-	-	-	-
SONGDALEN	9	1	8	-	-	-	-	-	-
SØGNE	26	5	7	10	4	-	-	-	-
MARNARDAL	1	1	-	-	-	-	-	-	-
ÅSERAL	2	2	-	-	-	-	-	-	-
AUDNEDAL	2	2	-	-	-	-	-	-	-
LINDESNES	2	1	1	-	-	-	-	-	-
LYNGDAL	3	3	-	-	-	-	-	-	-
HÅGEBOSTAD	-	-	-	-	-	-	-	-	-
KVINSDAL	1	1	-	-	-	-	-	-	-
SIRDAL	1	1	-	-	-	-	-	-	-
ROGALAND	499	202	29	40	110	24	39	27	28
EIGERSUND	31	10	4	-	10	7	-	-	-
SANDNES	42	19	4	-	18	-	-	1	-
STAVANGER	162	25	2	-	32	17	39	24	23
HAUGESUND	25	16	-	-	8	-	-	1	-
SOKNDAL	1	1	-	-	-	-	-	-	-
LUND	1	1	-	-	-	-	-	-	-
BJERKREIM	4	4	-	-	-	-	-	-	-
HÅ	28	16	2	6	4	-	-	-	-
KLEPP	14	7	-	-	6	-	-	1	-
TIME	30	20	4	-	6	-	-	-	-
GJESDAL	49	3	7	33	4	-	-	-	2
SOLA	21	9	-	-	12	-	-	-	-
RANDABERG	11	11	-	-	-	-	-	-	-
FORSAND	10	2	6	-	2	-	-	-	-
STRAND	10	9	-	1	-	-	-	-	-
HJELMELAND	2	2	-	-	-	-	-	-	-
SULDAL	-	-	-	-	-	-	-	-	-
SAUDA	3	3	-	-	-	-	-	-	-
FINNØY	1	1	-	-	-	-	-	-	-
RENNESØY	1	1	-	-	-	-	-	-	-
KVITSØY	1	-	-	-	-	-	-	-	1
BOKN	1	1	-	-	-	-	-	-	-
TYSVÆR	8	6	-	-	2	-	-	-	-
KARMØY	43	35	-	-	6	-	-	-	2
UTSIRA	-	-	-	-	-	-	-	-	-
VINDAFJORD	-	-	-	-	-	-	-	-	-
HORDALAND	589	149	29	92	114	180	11	13	1
BERGEN	309	34	14	29	46	180	-	6	-
ETNE	8	4	-	-	4	-	-	-	-
ØLEN	5	5	-	-	-	-	-	-	-
SVEIO	15	1	-	-	14	-	-	-	-
BØMLO	8	8	-	-	-	-	-	-	-
STORD	29	17	8	-	4	-	-	-	-
FITJAR	-	-	-	-	-	-	-	-	-
TYSNES	-	-	-	-	-	-	-	-	-
KVINNHØRAD	7	6	-	-	-	-	-	1	-

1. KVARTAL 1990

TABELL 38 (FORTS.). BYGG SATT I GANG. BOLIGER ETTER BYGNINGSTYPE. KOMMUNE

KOMMUNE	I REINE BOLIGBYGG OG KOMBINERTE BYGG MED MINST 50 PROSENT BRUKSAREAL TIL BOLIG								I KOMBI- NERTE BYGG MED UNDER 50 PROSENT BRUKSAREAL TIL BOLIG
	ALLE BOLIGER	FRITT- LIGGENDE ENE- BOLIGER	VERTIKALT DELTE TO- MANNS- BOLIGER	REKKEHUS OG TER- RASSEHUS O.L.	HORISONTALT DELTE HUS MED INNTIL 4 LEILIG- HETER	BLOKKER	ANDRE HUS- TYPER	TILBYGG OG PÅBYGG	
HORDALAND (FORTS.)									
JONDAL	-	-	-	-	-	-	-	-	-
ODDA	11	3	-	-	8	-	-	-	-
ULLENSVANG ...	-	-	-	-	-	-	-	-	-
EIDFJORD	3	3	-	-	-	-	-	-	-
ULVIK	1	1	-	-	-	-	-	-	-
GRANVIN	-	-	-	-	-	-	-	-	-
VOSS	13	2	-	-	11	-	-	-	-
KVAM	4	4	-	-	-	-	-	-	-
FUSA	1	1	-	-	-	-	-	-	-
SAMNANGER	1	1	-	-	-	-	-	-	-
OS	19	6	-	-	12	-	-	1	-
AUSTEVOLL	5	5	-	-	-	-	-	-	-
SUND	5	4	1	-	-	-	-	-	-
FJELL	27	5	6	10	5	-	-	1	-
ASKØY	42	10	-	23	2	-	5	1	1
VAKSDAL	4	1	-	-	2	-	-	1	-
MODALEN	-	-	-	-	-	-	-	-	-
OSTERØY	13	3	-	8	2	-	-	-	-
MELAND	9	1	-	3	-	-	5	-	-
ØYGARDEN	2	2	-	-	-	-	-	-	-
RADØY	8	5	-	2	-	-	-	1	-
LINDÅS	39	16	-	17	4	-	1	1	-
AUSTRHEIM	-	-	-	-	-	-	-	-	-
FEDJE	1	1	-	-	-	-	-	-	-
MASFJORDEN ...	-	-	-	-	-	-	-	-	-
SOGN OG FJORDANE	209	74	22	74	34	-	2	2	1
FLORA	88	8	8	43	28	-	-	1	-
GULEN	2	2	-	-	-	-	-	-	-
SOLUND	3	2	-	-	-	-	1	-	-
HYLLESTAD	5	1	-	-	4	-	-	-	-
HØYANGER	9	8	-	-	-	-	-	1	-
VIK	5	5	-	-	-	-	-	-	-
BALESTRAND ...	1	1	-	-	-	-	-	-	-
LEIKANGER	1	1	-	-	-	-	-	-	-
SOGNDAL	2	2	-	-	-	-	-	-	-
AURLAND	2	2	-	-	-	-	-	-	-
LÆRDAL	12	2	-	10	-	-	-	-	-
ÅRDAL	-	-	-	-	-	-	-	-	-
LUSTER	6	5	-	-	-	-	1	-	-
ASKVOLL	1	1	-	-	-	-	-	-	-
FJALER	-	-	-	-	-	-	-	-	-
GAULAR	15	15	-	-	-	-	-	-	-
JØLSTER	1	1	-	-	-	-	-	-	-
FØRDE	11	3	8	-	-	-	-	-	-
NAUSTDAL	22	1	-	21	-	-	-	-	-
BREMANGER	-	-	-	-	-	-	-	-	-
VÅGSØY	10	6	4	-	-	-	-	-	-
SELJE	2	2	-	-	-	-	-	-	-
EID	-	-	-	-	-	-	-	-	-
HORNINDAL	4	-	2	-	2	-	-	-	-
GLOPPEN	1	1	-	-	-	-	-	-	-
STRYN	6	5	-	-	-	-	-	-	1

1. KVARTAL 1990

TABELL 38 (FORTS.). BYGG SATT I GANG. BOLIGER ETTER BYGNINGSTYPE. KOMMUNE

KOMMUNE	I REINE BOLIGBYGG OG KOMBINERTE BYGG MED MINST 50 PROSENT BRUKSAREAL TIL BOLIG								I KOMBI- NERTE BYGG MED UNDER 50 PROSENT BRUKSAREAL TIL BOLIG
	ALLE BOLIGER	FRITT- LIGGENDE ENE- BOLIGER	VERTIKALT DELTE TO- MANNS- BOLIGER	REKKEHUS OG TER- RASSEHUS O.L.	HORISONTALT DELTE HUS MED INNTIL 4 LEILIG- HETER	BLOKKER	ANDRE HUS- TYPER	TILBYGG OG PÅBYGG	
MØRE OG ROMSDAL	153	64	10	30	46	-	-	3	-
MOLDE	40	5	2	19	14	-	-	-	-
KRISTIANSUND .	5	2	-	-	2	-	-	1	-
ÅLESUND	20	12	2	-	6	-	-	-	-
VANYLVEN	-	-	-	-	-	-	-	-	-
SANDE	1	1	-	-	-	-	-	-	-
HERØY	6	2	-	-	4	-	-	-	-
ULSTEIN	13	3	2	-	8	-	-	-	-
HAREID	1	1	-	-	-	-	-	-	-
VOLDA	6	6	-	-	-	-	-	-	-
ØRSTA	9	2	4	3	-	-	-	-	-
ØRSKOG	-	-	-	-	-	-	-	-	-
NORDDAL	1	1	-	-	-	-	-	-	-
STRANDA	-	-	-	-	-	-	-	-	-
STORDAL	-	-	-	-	-	-	-	-	-
SYKKYLVEN	3	1	-	-	2	-	-	-	-
SKODJE	6	2	-	-	4	-	-	-	-
SULA	11	3	-	8	-	-	-	-	-
GISKE	1	1	-	-	-	-	-	-	-
HARAM	6	6	-	-	-	-	-	-	-
VESTNES	2	1	-	-	-	-	-	1	-
RAUMA	1	1	-	-	-	-	-	-	-
NESSET	-	-	-	-	-	-	-	-	-
MIDSUND	-	-	-	-	-	-	-	-	-
SANDØY	1	1	-	-	-	-	-	-	-
AUKRA	1	1	-	-	-	-	-	-	-
FRÆNA	3	1	-	-	2	-	-	-	-
EIDE	1	1	-	-	-	-	-	-	-
AVERØY	2	2	-	-	-	-	-	-	-
FREI	2	2	-	-	-	-	-	-	-
GJEMNES	2	2	-	-	-	-	-	-	-
TINGVOLL	-	-	-	-	-	-	-	-	-
SUNNDAL	1	1	-	-	-	-	-	-	-
SURNADAL	7	3	-	-	4	-	-	-	-
RINDAL	-	-	-	-	-	-	-	-	-
AURE	-	-	-	-	-	-	-	-	-
HALSA	1	-	-	-	-	-	-	1	-
TUSTNA	-	-	-	-	-	-	-	-	-
SMØLA	-	-	-	-	-	-	-	-	-
SØR-TRØNDELAG ..	313	73	46	64	95	-	26	9	-
TRONDHEIM	193	28	36	43	57	-	25	4	-
HEMNE	-	-	-	-	-	-	-	-	-
SNILLFJORD ...	3	1	-	-	2	-	-	-	-
HITRA	1	1	-	-	-	-	-	-	-
FRØYA	3	3	-	-	-	-	-	-	-
ØRLAND	5	5	-	-	-	-	-	-	-
AGDENES	2	2	-	-	-	-	-	-	-
RISSA	2	1	-	-	-	-	-	1	-
BJUGN	21	8	8	5	-	-	-	-	-
ÅFJORD	12	-	-	10	2	-	-	-	-
ROAN	-	-	-	-	-	-	-	-	-
ØSEN	-	-	-	-	-	-	-	-	-
OPPDAL	5	1	-	4	-	-	-	-	-
RENNEBU	15	-	-	-	14	-	-	1	-
MELDAL	-	-	-	-	-	-	-	-	-
ORKDAL	6	3	-	-	2	-	-	1	-
RØROS	3	3	-	-	-	-	-	-	-
HOLTÅLEN	-	-	-	-	-	-	-	-	-
MIDTRE GAULDAL	1	-	-	-	-	-	1	-	-
MELHUS	14	3	2	-	7	-	-	2	-
SKAUN	-	-	-	-	-	-	-	-	-
KLÆBU	-	-	-	-	-	-	-	-	-
MALVIK	20	11	-	2	7	-	-	-	-
SELBU	2	2	-	-	-	-	-	-	-
TYDAL	5	1	-	-	4	-	-	-	-

1. KVARTAL 1990

TABELL 39. BYGG SATT I GANG. BRUKSAREAL ETTER BYGNINGSTYPE. KOMMUNE. M²

KOMMUNE	ANDRE BYGG ENN BOLIG								
	BOLIG- BYGG I ALT	I ALT ¹	PROD. BYGG FOR BERG- VERKSDRIFT OG INDUSTRI	KONTOR- OG FORRET- NING- BYGG MV.	HOTELL- OG RESTAU- RANTBYGG	UNDERVIS- OG FORSK- NINGSBYGG	BYGG FOR HELSE- OG SOSIAL OMSORG	FORSAM- LINGS- HUS	ANDRE BYGG ¹
M ²									
HELE LANDET	645755	563983	109620	285586	20961	40146	19995	12245	75430
ØSTFOLD	35731	41162	9060	21392	1416	-	6214	559	2521
HALDEN	3224	14378	7604	1366	-	-	4981	-	427
SARPSBORG	3848	457	-	457	-	-	-	-	-
FREDRIKSTAD	5226	3276	-	3276	-	-	-	-	-
MOSS	7086	8527	82	8381	-	-	64	-	-
HVALER	722	912	-	30	91	-	-	-	791
BORGE	403	44	-	44	-	-	-	-	-
VARTEIG	-	559	-	-	-	-	-	559	-
SKJEBERG	1797	697	-	356	-	-	286	-	55
AREMARK	54	185	-	45	-	-	-	-	140
MARKER	-	941	-	941	-	-	-	-	-
RØMSKOG	-	-	-	-	-	-	-	-	-
TRØGSTAD	164	33	-	-	-	-	-	-	33
SPYDEBERG	2224	-	-	-	-	-	-	-	-
ASKIM	398	-	-	-	-	-	-	-	-
EIDSBERG	624	251	-	251	-	-	-	-	-
SKIPTVET	-	-	-	-	-	-	-	-	-
RAKKESTAD	-	-	-	-	-	-	-	-	-
TUNE	914	404	-	404	-	-	-	-	-
ROLVSØY	426	1890	-	1890	-	-	-	-	-
KRÅKERØY	550	1171	-	1140	-	-	-	-	31
ONSØY	1802	3792	1374	1152	-	-	405	-	861
RÅDE	1267	217	-	34	-	-	-	-	183
RYGGE	3305	2798	-	995	1325	-	478	-	-
VÅLER	1057	44	-	44	-	-	-	-	-
HOBØL	640	586	-	586	-	-	-	-	-
AKERSHUS	74106	30867	1718	24623	-	87	1510	125	2804
VESTBY	-	-	-	-	-	-	-	-	-
SKI	10263	529	-	371	-	-	-	-	158
ÅS	1746	2949	1178	1684	-	87	-	-	-
FROGN	861	237	-	237	-	-	-	-	-
NESODDEN	1734	92	-	92	-	-	-	-	-
OPPEGÅRD	5827	1121	-	1121	-	-	-	-	-
BÆRUM	12641	3484	-	1242	-	-	-	-	2242
ASKER	6120	9591	-	8908	-	-	683	-	-
AURSKOG-HØLAND	2100	297	-	236	-	-	-	-	61
SØRUM	3054	4080	-	3637	-	-	443	-	-
FET	-	-	-	-	-	-	-	-	-
RÆLINGEN	1319	208	-	83	-	-	-	125	-
ENEBAKK	1647	159	-	159	-	-	-	-	-
LØRENSKOG	4548	1946	165	1549	-	-	232	-	-
SKEDSMO	8727	2769	-	2769	-	-	-	-	-
NITTEDAL	1377	480	-	480	-	-	-	-	-
GJERDRUM	1253	477	-	477	-	-	-	-	-
ULLENSAKER	2009	152	-	-	-	-	152	-	-

¹ TALLENE OMFAFTER IKKE BYGG FOR JORDBRUK, SKOGBRUK OG FISKE.

1. KVARTAL 1990

TABELL 39 (FORTS.). BYGG SATT I GANG. BRUKSAREAL ETTER BYGNINGSTYPE. KOMMUNE. M²

KOMMUNE	ANDRE BYGG ENN BOLIG								
	BOLIG- BYGG I ALT	I ALT ¹	PROD. BYGG FOR BERG- VERKSDRIFT OG INDUSTRI	KONTOR- OG FORRET- NING- BYGG MV.	HOTELL- OG RESTAU- RANTBYGG	UNDERVIS- OG FORSK- NINGSBYGG	HELSE- OG SOSIAL OMSORG	FORSAM- LINGS- HUS	ANDRE BYGG ¹
M ²									
AKERSHUS (FORTS.)									
NES	1766	529	-	529	-	-	-	-	-
EIDSVOLL	5570	1350	-	1007	-	-	-	-	343
NANNESTAD	1396	417	375	42	-	-	-	-	-
HURDAL	148	-	-	-	-	-	-	-	-
OSLO	76407	128078	9261	107669	41	-	527	78	10502
HEDMARK	13807	13210	3333	3864	548	1580	301	211	3373
HAMAR	622	377	-	377	-	-	-	-	-
KONGSVINGER	905	121	-	121	-	-	-	-	-
RINGSAKER	5520	3836	2197	360	241	-	-	-	1038
VANG	457	262	-	262	-	-	-	-	-
LØTEN	596	161	-	161	-	-	-	-	-
STANGE	703	662	662	-	-	-	-	-	-
NORD-ODAL	-	-	-	-	-	-	-	-	-
SØR-ODAL	-	-	-	-	-	-	-	-	-
EIDSKOG	965	700	332	279	-	-	-	-	89
GRUE	99	330	-	38	196	-	-	-	96
ÅSNES	99	146	98	-	-	-	-	-	48
VÅLER	-	300	-	84	-	-	-	146	70
ELVERUM	1376	1773	-	1773	-	-	-	-	-
TRYSIL	734	1239	44	313	-	-	-	65	817
ÅMOT	-	301	-	-	-	-	301	-	-
STOR-ELVDAL	117	1699	-	-	-	1580	-	-	119
RENDALEN	-	93	-	-	-	-	-	-	93
ENGERDAL	-	512	-	96	-	-	-	-	416
TOLGA	-	-	-	-	-	-	-	-	-
TYNSET	428	-	-	-	-	-	-	-	-
ALVDAL	197	-	-	-	-	-	-	-	-
FOLLDAL	53	-	-	-	-	-	-	-	-
OS	936	698	-	-	111	-	-	-	587
OPPLAND	19756	17171	2667	6132	-	5320	863	535	1654
LILLEHAMMER	7634	6661	725	896	-	4966	-	-	74
GJØVIK	2193	1349	-	1248	-	-	35	-	66
DOVRE	47	1036	-	244	-	-	587	-	205
LESJA	307	701	-	436	-	-	-	-	265
SKJÅK	246	1805	1805	-	-	-	-	-	-
LØM	47	-	-	-	-	-	-	-	-
VÅGÅ	-	-	-	-	-	-	-	-	-
NORD-FRON	1114	337	-	83	-	-	-	-	254
SEL	-	-	-	-	-	-	-	-	-
SØR-FRON	386	-	-	-	-	-	-	-	-
RINGEBU	161	361	-	-	-	-	-	361	-
ØYER	372	106	-	106	-	-	-	-	-
GAUSDAL	-	137	137	-	-	-	-	-	-

¹ SE NOTE 1, SIDE 46.

1. KVARTAL 1990

TABELL 39 (FORTS.). BYGG SATT I GANG. BRUKSAREAL ETTER BYGNINGSTYPE. KOMMUNE. M²

KOMMUNE	ANDRE BYGG ENN BOLIG								
	BOLIG- BYGG I ALT	I ALT ¹	PROD. BYGG FOR BERG- OG VERKSDRIFT OG INDUSTRI	KONTOR- OG FORRET- NINGSBYGG MV.	HOTELL- OG RESTAU- RANTBYGG	UNDERVIS- OG FORSK- NINGSBYGG	BYGG FOR HELSE- OG SOSIAL OMSORG	FORSAM- LINGS- HUS	ANDRE BYGG ¹
M ²									
OPPLAND (FORTS.)									
ØSTRE TOTEN	609	134	-	134	-	-	-	-	-
VESTRE TOTEN	802	1321	-	820	-	-	241	-	260
JEVNAKER	-	-	-	-	-	-	-	-	-
LUNNER	4558	2314	-	1623	-	354	-	132	205
GRAN	381	127	-	127	-	-	-	-	-
SØNDRE LAND	276	-	-	-	-	-	-	-	-
NØRDRE LAND	-	-	-	-	-	-	-	-	-
SØR-AURDAL	177	46	-	46	-	-	-	-	-
ETNEDAL	351	352	-	105	-	-	-	-	247
NORD-AURDAL	-	71	-	71	-	-	-	-	-
VESTRE SLIDRE	95	313	-	193	-	-	-	42	78
ØYSTRE SLIDRE	-	-	-	-	-	-	-	-	-
VANG	-	-	-	-	-	-	-	-	-
BUSKERUD	40972	19910	2889	10358	2069	1661	1245	657	1031
DRAMMEN	5115	5710	725	3434	110	924	-	517	-
KONGSBERG	5926	1463	715	279	-	469	-	-	-
RINGERIKE	3537	388	-	248	-	-	-	140	-
HOLE	667	250	-	250	-	-	-	-	-
FLÅ	-	-	-	-	-	-	-	-	-
NES	226	162	-	-	-	-	-	-	162
GOL	839	-	-	-	-	-	-	-	-
HEMSEDAL	-	-	-	-	-	-	-	-	-
ÅL	-	371	-	-	-	-	-	-	371
HOL	-	490	490	-	-	-	-	-	-
SIGDAL	-	100	-	44	-	-	-	-	56
KRØDSHERAD	-	1959	-	-	1959	-	-	-	-
MODUM	1741	650	-	-	-	268	382	-	-
ØVRE EIKER	5070	2209	-	1454	-	-	580	-	175
NEDRE EIKER	2712	280	280	-	-	-	-	-	-
LIER	2352	3176	-	3132	-	-	-	-	44
RØYKEN	11562	849	-	704	-	-	-	-	145
HURUM	1225	962	679	-	-	-	283	-	-
FLESBERG	-	-	-	-	-	-	-	-	-
ROLLAG	-	891	-	813	-	-	-	-	78
NØRE OG UVDAL	-	-	-	-	-	-	-	-	-
VESTFOLD	33967	23556	7353	5378	1220	256	-	769	8580
BORRE	1827	408	-	371	-	-	-	-	37
HOLMESTRAND	1288	441	-	441	-	-	-	-	-
TØNSBERG	4947	8463	-	493	1220	-	-	-	6750
SANDEFJORD	8632	2502	1666	617	-	-	-	-	219
LARVIK	4174	2440	621	1152	-	-	-	-	667
SVELVIK	1016	3954	3745	179	-	-	-	-	30
SANDE	802	407	330	77	-	-	-	-	-
HOF	339	123	-	123	-	-	-	-	-

¹ SE NOTE 1, SIDE 46.

1. KVARTAL 1990

TABELL 39 (FORTS.). BYGG SATT I GANG. BRUKSAREAL ETTER BYGNINGSTYPE. KOMMUNE. M²

KOMMUNE	ANDRE BYGG ENN BOLIG								
	BOLIG- BYGG I ALT	I ALT ¹	PROD. BYGG FOR BERG- VERKSDRIFT OG INDUSTRI	KONTOR- OG FORRET- NING- BYGG MV.	HOTELL- OG RESTAU- RANTBYGG	UNDERVIS- OG NINGS- FORSK- NINGSBYGG	BYGG FOR HELSE- OG STELL OG SOSIAL OMSORG	FORSAM- LINGS- HUS	ANDRE BYGG ¹
M ²									
VESTFOLD (FORTS.)									
VÅLE	638	774	-	518	-	256	-	-	-
RAMNES	1608	-	-	-	-	-	-	-	-
ANDEBU	895	99	-	-	-	-	-	-	99
STOKKE	1471	1111	654	307	-	-	-	-	150
NØTTERØY	2232	1144	337	741	-	-	-	-	66
TJØME	3194	1536	-	359	-	-	-	769	408
LARDAL	904	154	-	-	-	-	-	-	154
TELEMARK	14087	13680	1174	6539	3372	-	-	176	2419
PORSGRUNN	326	170	66	104	-	-	-	-	-
SKIEN	9634	2100	-	1974	-	-	-	126	-
NOTODDEN	99	109	-	109	-	-	-	-	-
SILJAN	156	-	-	-	-	-	-	-	-
BAMBLE	1009	3340	-	3340	-	-	-	-	-
KRAGERØ	884	1780	-	130	-	-	-	-	1650
DRANGEDAL	232	205	-	145	-	-	-	-	60
NOME	778	687	-	569	-	-	-	50	68
BØ	416	229	-	-	-	-	-	-	229
SAUHERAD	211	-	-	-	-	-	-	-	-
TINN	-	1377	1108	80	-	-	-	-	189
HJARTDAL	42	223	-	-	-	-	-	-	223
SELJORD	-	2925	-	-	2925	-	-	-	-
KVITSEID	300	418	-	88	330	-	-	-	-
NISSDAL	-	-	-	-	-	-	-	-	-
FYRESDAL	-	-	-	-	-	-	-	-	-
TOKKE	-	-	-	-	-	-	-	-	-
VINJE	-	117	-	-	117	-	-	-	-
AUST-AGDER	17766	12598	4878	3524	411	726	129	184	2746
RISØR	-	619	201	203	-	123	-	-	92
ARENDAL	3016	442	-	120	-	-	-	-	322
GRIMSTAD	5543	1867	557	896	-	-	-	184	230
GJERSTAD	-	-	-	-	-	-	-	-	-
VEGÅRSHEI	-	-	-	-	-	-	-	-	-
TVEDESTRAND	-	1688	1364	244	-	-	-	-	80
MOLAND	1361	685	55	476	-	-	-	-	154
FROLAND	-	43	-	43	-	-	-	-	-
ØYESTAD	1500	1069	308	114	-	603	-	-	44
TROMØY	191	-	-	-	-	-	-	-	-
HISØY	-	-	-	-	-	-	-	-	-
LILLESAND	5040	3810	1293	1079	67	-	129	-	1242
BIRKENES	794	343	-	87	-	-	-	-	256
ÅMLI	-	1100	1100	-	-	-	-	-	-
IVELAND	-	-	-	-	-	-	-	-	-
EVJE OG HORNNES	247	150	-	33	48	-	-	-	69
BYGLAND	-	98	-	42	-	-	-	-	56
VALLE	-	-	-	-	-	-	-	-	-
BYKLE	74	684	-	187	296	-	-	-	201

¹ SE NOTE 1, SIDE 46.

1. KVARTAL 1990

TABELL 39 (FORTS.). BYGG SATT I GANG. BRUKSAREAL ETTER BYGNINGSTYPE. KOMMUNE. M²

KOMMUNE	ANDRE BYGG ENN BOLIG								
	BOLIG- BYGG I ALT	I ALT ¹	PROD. BYGG FOR BERG- VERKSDRIFT OG INDUSTRI	KONTOR- OG FORRET- NING- BYGG MV.	HOTELL- OG RESTAU- RANTBYGG	UNDERVIS- NINGS- FORSK- NINGSBYGG	BYGG FOR HELSE- OG STELL OG SOSIAL OMSORG	FORSAM- LINGS- HUS	ANDRE BYGG ¹
	M ²								
VEST-AGDER	29722	35535	13926	9490	2966	2217	-	337	6599
KRISTIANSAND	16391	11779	566	2217	2651	1245	-	-	5100
MANDAL	2260	13308	11961	1347	-	-	-	-	-
FARSUND	751	2398	1070	589	-	100	-	-	639
FLEKKEFJORD	1347	684	-	561	-	-	-	-	123
VENNESLA	2620	239	-	239	-	-	-	-	-
SONGDALEN	679	-	-	-	-	-	-	-	-
SØGNE	3524	3888	113	2431	315	872	-	-	157
MARNARDAL	222	378	-	378	-	-	-	-	-
ÅSERAL	228	-	-	-	-	-	-	-	-
AUDNEDAL	436	45	-	45	-	-	-	-	-
LINDESNES	281	213	-	-	-	-	-	-	213
LYNGDAL	576	2068	-	1597	-	-	-	337	134
HÆGEBOSTAD	100	-	-	-	-	-	-	-	-
KVINESDAL	132	436	216	86	-	-	-	-	134
SIRDAL	175	99	-	-	-	-	-	-	99
ROGALAND	68704	46768	10027	25340	45	3473	237	3298	4348
EIGERSUND	3370	714	-	359	-	-	-	-	355
SANDNES	7465	4197	-	1795	-	-	-	-	2402
STAVANGER	15605	31994	8903	16733	-	3420	237	2648	53
HAUGESUND	3676	554	-	277	-	53	-	-	224
SOKNDAL	261	-	-	-	-	-	-	-	-
LUND	354	-	-	-	-	-	-	-	-
BJERKREIM	849	346	201	55	-	-	-	-	90
HÅ	4362	734	-	597	45	-	-	-	92
KLEPP	2408	423	-	423	-	-	-	-	-
TIME	5230	660	-	660	-	-	-	-	-
GJESDAL	5265	997	-	997	-	-	-	-	-
SOLA	3697	2330	-	2330	-	-	-	-	-
RANDABERG	2809	30	-	30	-	-	-	-	-
FORSAND	1133	56	-	-	-	-	-	-	56
STRAND	1747	-	-	-	-	-	-	-	-
HJELMELAND	823	143	-	49	-	-	-	94	-
SULDAL	-	-	-	-	-	-	-	-	-
SAUDA	886	-	-	-	-	-	-	-	-
FINNØY	252	-	-	-	-	-	-	-	-
RENNESØY	437	420	-	-	-	-	-	420	-
KVITSØY	-	410	158	-	-	-	-	-	252
BOKN	193	60	-	-	-	-	-	-	60
TYSVÆR	1667	579	-	185	-	-	-	136	258
KARMØY	6215	2055	765	850	-	-	-	-	440
UTSIRA	-	-	-	-	-	-	-	-	-
VINDAFJORD	-	66	-	-	-	-	-	-	66
HORDALAND	75121	45069	4553	23881	325	4492	1354	1239	9225
BERGEN	36886	20107	473	13297	-	1052	756	-	4529

¹ SE NOTE 1, SIDE 46.

1. KVARTAL 1990

TABELL 39 (FORTS.). BYGG SATT I GANG. BRUKSAREAL ETTER BYGNINGSTYPE. KOMMUNE. M²

KOMMUNE	ANDRE BYGG ENN BOLIG								
	BOLIG- BYGG I ALT	I ALT ¹	PROD. BYGG FOR BERG- VERKSDRIFT OG INDUSTRI	KONTOR- OG FORRET- NING- BYGG MV.	HOTELL- OG RESTAU- RANTBYGG	UNDERVIS- OG NINGS- FORSK- NINGSBYGG	HELSE- OG STELL OG SOSIAL OMSORG	FORSAM- LINGS- HUS	ANDRE BYGG ¹
M ²									
HORDALAND (FORTS.)									
ETNE	1793	1441	-	875	-	-	-	-	566
ØLEN	686	554	369	185	-	-	-	-	-
SVEIO	1179	244	-	39	-	-	-	-	205
BØMLØ	1445	4650	1150	3500	-	-	-	-	-
STORD	4140	1073	695	378	-	-	-	-	-
FITJAR	-	-	-	-	-	-	-	-	-
TYSNES	-	-	-	-	-	-	-	-	-
KVINNHØRAD	1098	1778	70	655	265	-	-	-	788
JONDAL	-	65	-	-	-	-	-	-	65
ODDA	1049	103	-	-	-	-	-	-	103
ULLENSVANG	-	-	-	-	-	-	-	-	-
EIDFJORD	683	504	-	219	-	-	-	-	285
ULVIK	129	109	-	-	60	-	-	49	-
GRANVIN	-	-	-	-	-	-	-	-	-
VOSS	1160	253	-	-	-	-	-	-	253
KVAM	914	1299	556	167	-	-	-	-	576
FUSA	191	954	178	40	-	-	-	661	75
SAMNANGER	225	986	-	202	-	-	250	-	534
OS	2447	1125	598	474	-	-	-	-	53
AUSTEVOLL	1053	342	-	-	-	-	-	119	223
SUND	940	-	-	-	-	-	-	-	-
FJELL	3849	200	-	-	-	-	-	200	-
ASKØY	5122	4736	79	863	-	3440	-	48	306
VAKSDAL	541	139	-	-	-	-	94	-	45
MODALEN	-	-	-	-	-	-	-	-	-
OSTERØY	1216	207	-	-	-	-	-	-	207
MELAND	803	45	-	45	-	-	-	-	-
ØYGARDEN	561	272	-	272	-	-	-	-	-
RADØY	1398	1100	385	461	-	-	254	-	-
LINDÅS	5366	2347	-	1980	-	-	-	-	367
AUSTRHEIM	70	45	-	-	-	-	-	-	45
FEDJE	177	-	-	-	-	-	-	-	-
MASFJORDEN	-	391	-	229	-	-	-	162	-
SOGN OG FJORDANE	30944	12315	771	6818	539	1733	-	132	2322
FLORA	10719	58	-	-	-	-	-	-	58
GULEN	344	234	-	-	101	-	-	-	133
SOLUND	576	-	-	-	-	-	-	-	-
HYLLESTAD	400	-	-	-	-	-	-	-	-
HØYANGER	2146	2495	435	732	-	1328	-	-	-
VIK	972	-	-	-	-	-	-	-	-
BALESTRAND	184	-	-	-	-	-	-	-	-
LEIKANGER	298	-	-	-	-	-	-	-	-
SOGNDAL	504	473	-	68	-	405	-	-	-
AURLAND	390	2306	-	2219	-	-	-	87	-
LÆRDAL	1213	104	-	43	-	-	-	-	61
ÅRDAL	-	1890	-	180	-	-	-	-	1710
LUSTER	1627	548	-	514	-	-	-	-	34
ASKVOLL	196	87	-	42	-	-	-	45	-
FJALER	56	-	-	-	-	-	-	-	-

¹ SE NOTE 1, SIDE 46.

TABELL 39 (FORTS.). BYGG SATT I GANG. BRUKSAREAL ETTER BYGNINGSTYPE. KOMMUNE. M²

KOMMUNE	ANDRE BYGG ENN BOLIG								
	BOLIG- BYGG I ALT	I ALT ¹	PROD. BYGG FOR BERG- VERKSDRIFT OG INDUSTRI	KONTOR- OG FORRET- NING- BYGG MV.	HOTELL- OG RESTAU- RANTBYGG	UNDERVIS- OG FORSK- NINGSBYGG	BYGG FOR HELSE- OG STELL OG SOSIAL OMSORG	FORSAM- LINGS- HUS	ANDRE BYGG ¹
SOGN OG FJORDANE (FORTS.)									
	M ²								
GAULAR	3352	-	-	-	-	-	-	-	-
JØLSTER	962	3144	-	2912	-	-	-	-	232
FØRDE	2141	-	-	-	-	-	-	-	-
NAUSTDAL	1654	52	-	-	-	-	-	-	52
BREMANGER	-	-	-	-	-	-	-	-	-
VÅGSØY	1013	-	-	-	-	-	-	-	-
SELJE	311	221	221	-	-	-	-	-	-
EID	-	-	-	-	-	-	-	-	-
HORNINDAL	285	-	-	-	-	-	-	-	-
GLOPPEN	283	-	-	-	-	-	-	-	-
STRYN	1318	703	115	108	438	-	-	-	42
MØRE OG ROMSDAL	22749	22557	8254	9015	591	-	807	205	3685
MOLDE	4754	549	-	105	233	-	174	-	37
KRISTIANSUND	759	1310	650	660	-	-	-	-	-
ÅLESUND	3724	7252	1394	2952	-	-	451	-	2455
VANYLVEN	52	-	-	-	-	-	-	-	-
SANDE	242	295	180	-	-	-	-	115	-
HERØY	863	-	-	-	-	-	-	-	-
ULSTEIN	1284	2080	-	2080	-	-	-	-	-
HAREID	274	42	-	42	-	-	-	-	-
VOLDA	934	-	-	-	-	-	-	-	-
ØRSTA	1191	356	-	314	-	-	-	-	42
ØRSKOG	-	-	-	-	-	-	-	-	-
NORDDAL	261	-	-	-	-	-	-	-	-
STRANDA	-	-	-	-	-	-	-	-	-
STORDAL	-	-	-	-	-	-	-	-	-
SYKKYLVEN	326	-	-	-	-	-	-	-	-
SKODJE	924	450	-	316	-	-	-	90	44
SULA	1374	350	-	-	-	-	-	-	350
GISKE	380	142	-	42	100	-	-	-	-
HARAM	1449	42	-	42	-	-	-	-	-
VESTNES	354	3540	3270	270	-	-	-	-	-
RAUMA	342	1973	1650	68	153	-	-	-	102
NESSET	-	-	-	-	-	-	-	-	-
MIDSUND	-	662	-	480	-	-	182	-	-
SANDØY	328	-	-	-	-	-	-	-	-
AUKRA	119	356	-	356	-	-	-	-	-
FRÆNA	419	535	195	340	-	-	-	-	-
EIDE	92	-	-	-	-	-	-	-	-
AVERØY	444	377	-	340	-	-	-	-	37
FREI	291	100	-	100	-	-	-	-	-
GJEMNES	361	-	-	-	-	-	-	-	-
TINGVOLL	-	311	-	206	105	-	-	-	-
SUNNDAL	209	73	-	-	-	-	-	-	73
SURNADAL	855	932	765	167	-	-	-	-	-
RINDAL	-	35	-	-	-	-	-	-	35
AURE	-	-	-	-	-	-	-	-	-
HALSA	65	369	-	50	-	-	-	-	319
TUSTNA	-	-	-	-	-	-	-	-	-
SMØLA	79	426	150	85	-	-	-	-	191

¹ SE NOTE 1, SIDE 46.

1. KVARTAL 1990

TABELL 39 (FORTS.). BYGG SATT I GANG. BRUKSAREAL ETTER BYGNINGSTYPE. KOMMUNE. M²

KOMMUNE	BOLIG- BYGG I ALT	I ALT ¹	ANDRE BYGG ENN BOLIG							ANDRE BYGG ¹
			PROD. BYGG FOR BERG- VERKSDRIFT OG INDUSTRI	KONTOR- OG FORRET- NING- BYGG MV.	HOTELL- OG RESTAU- RANTBYGG	UNDERVIS- OG FORSK- NINGSBYGG	BYGG FOR HELSE- STELL OG SOSIAL OMSORG	FORSAM- LINGS- HUS		
SØR-TRØNDELAG	39875	53105	19026	4645	1273	17497	5176	2281	3207	
TRONDHEIM	24686	39058	16455	2574	1103	16860	162	139	1765	
HEMNE	-	-	-	-	-	-	-	-	-	
SNILLFJORD	353	427	-	113	132	-	-	-	182	
HITRA	146	2045	-	-	-	-	-	2045	-	
FRØYA	361	1558	1216	49	-	-	-	-	293	
ØRLAND	1071	683	-	188	-	-	-	-	495	
AGDENES	373	203	-	106	-	-	-	-	97	
RISSA	401	-	-	-	-	-	-	-	-	
BJUGN	2323	-	-	-	-	-	-	-	-	
ÅFJORD	1197	-	-	-	-	-	-	-	-	
ROAN	-	135	-	51	-	-	-	-	84	
OSEN	-	-	-	-	-	-	-	-	-	
OPPDAL	926	55	55	-	-	-	-	-	-	
RENNEBU	1293	-	-	-	-	-	-	-	-	
MELDAL	-	-	-	-	-	-	-	-	-	
ORKDAL	841	7177	1300	1176	-	-	4530	-	171	
RØROS	218	76	-	76	-	-	-	-	-	
HOLTÅLEN	65	210	-	63	-	-	-	97	50	
MIDTRE GAULDAL	274	70	-	-	-	-	-	-	70	
MELHUS	1308	210	-	210	-	-	-	-	-	
SKAUN	-	-	-	-	-	-	-	-	-	
KLÆBU	-	-	-	-	-	-	-	-	-	
MALVIK	3142	-	-	-	-	-	-	-	-	
SELBU	427	1198	-	39	38	637	484	-	-	
TYDAL	470	-	-	-	-	-	-	-	-	
NORD-TRØNDELAG	26096	13050	3132	4263	649	473	673	707	3153	
STEINKJER	4359	1954	140	960	-	-	413	-	441	
NAMSOS	1053	1282	-	30	-	364	-	-	888	
MERÅKER	4050	35	-	35	-	-	-	-	-	
STJØRDAL	2730	1176	716	351	-	109	-	-	-	
FROSTA	363	96	96	-	-	-	-	-	-	
LEKSVIK	728	45	-	-	-	-	-	-	45	
LEVANGER	5445	452	-	192	-	-	260	-	-	
VERDAL	906	1830	1830	-	-	-	-	-	-	
MOSVIK	-	275	-	-	275	-	-	-	-	
VERRAN	1325	31	-	31	-	-	-	-	-	
NAMDALSEID	-	44	-	-	-	-	-	-	44	
INDERØY	655	1280	-	637	-	-	-	598	45	
SNÅSA	674	159	-	-	-	-	-	-	159	
LIERNE	1331	796	-	513	-	-	-	37	246	
RØYRVIK	-	-	-	-	-	-	-	-	-	
NAMSSKOGAN	156	-	-	-	-	-	-	-	-	
GRONG	1715	1835	-	767	134	-	-	-	934	
HØYLANDET	-	700	-	214	240	-	-	-	246	
OVERHALLA	-	-	-	-	-	-	-	-	-	
FOSNES	-	-	-	-	-	-	-	-	-	
FLATANGER	-	130	-	60	-	-	-	-	70	
VIKNA	296	459	350	74	-	-	-	-	35	

¹ SE NOTE 1, SIDE 46.

1. KVARTAL 1990

TABELL 39 (FORTS.). BYGG SATT I GANG. BRUKSAREAL ETTER BYGNINGSTYPE. KOMMUNE. M²

KOMMUNE	ANDRE BYGG ENN BOLIG								
	BOLIG- BYGG I ALT	I ALT ¹	PROD. BYGG FOR BERG- VERKSDRIFT OG INDUSTRI	KONTOR- OG FORRET- NING- BYGG MV.	HOTELL- OG RESTAU- RANTBYGG	UNDERVIS- OG FORSK- NINGSBYGG	BYGG FOR HELSE- OG SOSIAL OMSORG	FORSAM- LING- HUS	ANDRE BYGG ¹
M ²									
NORD-TRØNDELAG (FORTS.)									
NÆRØY	-	-	-	-	-	-	-	-	-
LEKA	310	471	-	399	-	-	-	72	-
NORDLAND	14972	14599	1325	6586	1974	563	-	307	3844
BODØ	3064	3079	-	1273	-	165	-	-	1641
NARVIK	806	-	-	-	-	-	-	-	-
BINDAL	119	-	-	-	-	-	-	-	-
SØMMA	104	290	125	-	-	165	-	-	-
BRØNNØY	2189	116	-	46	-	70	-	-	-
VEGA	-	-	-	-	-	-	-	-	-
VEVELSTAD	-	54	-	54	-	-	-	-	-
HERØY	-	-	-	-	-	-	-	-	-
ALSTAHaug	127	-	-	-	-	-	-	-	-
LEIRFJORD	1366	-	-	-	-	-	-	-	-
VEFSN	364	1281	-	1073	-	163	-	-	45
GRANE	-	136	-	79	-	-	-	-	57
HATTFJELLDAL	-	168	-	168	-	-	-	-	-
DØNNA	176	68	-	68	-	-	-	-	-
NESNA	-	-	-	-	-	-	-	-	-
HEMNES	127	450	450	-	-	-	-	-	-
RANA	137	2419	-	2419	-	-	-	-	-
LURØY	-	-	-	-	-	-	-	-	-
TRÆNA	-	-	-	-	-	-	-	-	-
RØDØY	-	-	-	-	-	-	-	-	-
MELØY	1477	1554	-	105	-	-	-	215	1234
GILDESKÅL	467	-	-	-	-	-	-	-	-
BEIARN	-	-	-	-	-	-	-	-	-
SALTDAL	-	1512	-	346	977	-	-	92	97
FAUSKE	-	-	-	-	-	-	-	-	-
SKJERSTAD	-	-	-	-	-	-	-	-	-
SØRFOLD	-	-	-	-	-	-	-	-	-
STEIGEN	128	123	-	40	-	-	-	-	83
HAMARØY	-	-	-	-	-	-	-	-	-
TYSFJORD	-	-	-	-	-	-	-	-	-
LØDINGEN	-	-	-	-	-	-	-	-	-
TJELDSUND	115	123	-	123	-	-	-	-	-
EVENES	232	55	-	55	-	-	-	-	-
BALLANGEN	84	1000	240	222	175	-	-	-	363
RØST	-	-	-	-	-	-	-	-	-
VÆRØY	-	-	-	-	-	-	-	-	-
FLAKSTAD	45	294	294	-	-	-	-	-	-
VESTVÅGØY	1836	178	-	178	-	-	-	-	-
VÅGAN	176	-	-	-	-	-	-	-	-
HADSEL	908	1285	216	-	822	-	-	-	247
BØ	-	-	-	-	-	-	-	-	-
ØKSNES	258	64	-	64	-	-	-	-	-
SORTLAND	382	80	-	80	-	-	-	-	-
ANDØY	285	270	-	193	-	-	-	-	77
MOSKENES	-	-	-	-	-	-	-	-	-

¹ SE NOTE 1, SIDE 46.

1. KVARTAL 1990

TABELL 39 (FORTS.). BYGG SATT I GANG. BRUKSAREAL ETTER BYGNINGSTYPE. KOMMUNE. M²

KOMMUNE	ANDRE BYGG ENN BOLIG								
	BOLIG- BYGG I ALT	I ALT ¹	PROD. BYGG FOR BERG- VERKSDRIFT OG INDUSTRI	KONTOR- OG FORRET- NING- BYGG MV.	HOTELL- OG RESTAU- RANTBYGG	UNDERVIS- OG FORSK- NINGSBYGG	HELSE- OG SOSIAL STELL OG OMSORG	FORSAM- LINGS- HUS	ANDRE BYGG ¹
M ²									
TROMS	9162	15442	5932	5190	142	68	419	445	3246
HARSTAD	1037	822	-	218	-	-	-	-	604
TROMSØ	4118	3478	1564	1242	-	68	111	-	493
KVÆFJORD	-	1917	131	1786	-	-	-	-	-
SKÅNLAND	226	906	-	906	-	-	-	-	-
BJARKØY	122	-	-	-	-	-	-	-	-
IBESTAD	-	90	-	-	-	-	-	-	90
GRATANGEN	-	-	-	-	-	-	-	-	-
LAVANGEN	472	-	-	-	-	-	-	-	-
BARDU	284	1607	-	506	63	-	-	341	697
SALANGEN	76	-	-	-	-	-	-	-	-
MÅLSELV	155	4082	2485	-	-	-	308	-	1289
SØRREISA	98	33	-	-	-	-	-	-	33
DYRØY	-	183	-	-	79	-	-	104	-
TRANØY	419	-	-	-	-	-	-	-	-
TORSKEN	-	-	-	-	-	-	-	-	-
BERG	74	-	-	-	-	-	-	-	-
LENVIK	1078	174	-	174	-	-	-	-	-
BALSFJORD	197	-	-	-	-	-	-	-	-
KARLSØY	218	1883	1752	91	-	-	-	-	40
LYNGEN	-	-	-	-	-	-	-	-	-
STORFJORD	-	-	-	-	-	-	-	-	-
KÅFJORD	-	-	-	-	-	-	-	-	-
SKJERVØY	223	39	-	39	-	-	-	-	-
NORDREISA	365	228	-	228	-	-	-	-	-
KVÆNANGEN	-	-	-	-	-	-	-	-	-
FINNMARK	1811	5311	341	879	3380	-	540	-	171
HAMMERFEST	-	580	-	40	-	-	540	-	-
VARDØ	-	-	-	-	-	-	-	-	-
VADSØ	280	-	-	-	-	-	-	-	-
GUOVDAGEAIDNU- KAUTOKEINO	-	-	-	-	-	-	-	-	-
ALTA	1250	238	63	175	-	-	-	-	-
LOPPA	158	-	-	-	-	-	-	-	-
HASVIK	-	-	-	-	-	-	-	-	-
SØRØYSUND	-	-	-	-	-	-	-	-	-
KVALSUND	-	781	-	-	781	-	-	-	-
MÅSØY	-	-	-	-	-	-	-	-	-
NORDKAPP	-	2994	-	291	2599	-	-	-	104
PORSANGER	-	-	-	-	-	-	-	-	-
KARASJOK	72	568	278	258	-	-	-	-	32
LEBESBY	-	-	-	-	-	-	-	-	-
GAMVIK	51	115	-	115	-	-	-	-	-
BERLEVÅG	-	-	-	-	-	-	-	-	-
TANA	-	-	-	-	-	-	-	-	-
NESSBY	-	35	-	-	-	-	-	-	35
BÅTSFJORD	-	-	-	-	-	-	-	-	-
SØR-VARANGER	-	-	-	-	-	-	-	-	-

¹ SE NOTE 1, SIDE 46.



RETURADRESSE:
Statistisk sentralbyrå,
Postuttak,
2201 Kongsvinger

Pris kr 50,00

Publikasjonen utgis i kommisjon hos H. Aschehoug & Co. og Universitetsforlaget, Oslo, og er til salgs hos alle bokhandlere. Årsabonnement, pris kr 175,00. Kan bestilles direkte fra Statistisk sentralbyrå.

ISBN 82-537-2939-1
ISSN 0550-7162

GLÅMDAL-TRYKK, KONGSVINGER TLF. 066/15222