

NORGES OFFISIELLE STATISTIKK

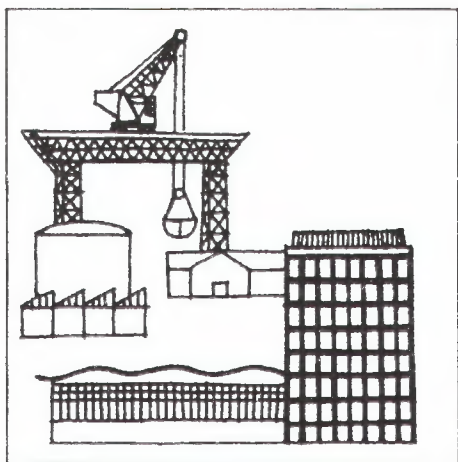

BYGGEAREAL- STATISTIKK

2. KVARTAL 1990

STATISTISK SENTRALBYRÅ

NORGES OFFISIELLE STATISTIKK B 933



BYGGEAREALSTATISTIKK 2. KVARTAL 1990

STATISTISK SENTRALBYRÅ
OSLO — KONGSVINGER 1990

ISBN 82-537-2971-5
ISSN 0550-7162

EMNEGRUPPE
43 Bygge- og anleggsvirksomhet

ANDRE EMNEORD
Boligbygging
Husbygging
Leiligheter
Yrkesbygg

FORORD

Den kvartalsvise byggearealstatistikken gir opplysninger om godkjente, igangsatte og fullførte bygg, om godkjente, ikke igangsatte bygg og om bygg under arbeid ved utgangen av kvartalet.

De første 15 tabellene gir tilbakegående tall, mens resten av tabellene gir detaljerte tall for statistikk-kvartalet.

Det er ikke utarbeidet kvartalstall for perioden før 1983. Skulle det være behov for slike tall, bes interesserte ta kontakt med Statistisk sentralbyrå i Kongsvinger.

Arbeidet med publikasjonen har vært ledet av førstesekretær John Bjørke.

Statistisk sentralbyrå, Oslo/Kongsvinger, 15. august 1990

Arne Øien

Arild Thomassen

INNHOLD

	Side
Figurregister	7
Tabellregister	7
Tekstdel	
1. Statistikkgrunlaget	9
2. Omfang	9
3. Kjennemerker	9
4. Kommentarer til tabellene	11
Figurdel	12
Tabelldel	14

Standardtegn i tabeller

.. Oppgave mangler

- Null

0 Mindre enn 0,5 av den
brakte enheten

* Foreløpig tall

FIGURREGISTER

	SIDE
1. GODKJENTE BYGG. BOLIGER ETTER BYGNINGSTYPE. 1987 - 1990	12
2. GODKJENTE BYGG. ANDRE BYGG ENN BOLIG. BRUKSAREAL. 1 000 M ² . 1987 - 1990	12
3. GODKJENTE BYGG. ANTALL BOLIGER. FYLKE	12
4. GODKJENTE BYGG. ANDRE BYGG ENN BOLIG. BRUKSAREAL. 1 000 M ² . FYLKE	12
5. BYGG SATT I GANG. BOLIGER ETTER BYGNINGSTYPE. 1987 - 1990	13
6. BYGG SATT I GANG. ANDRE BYGG ENN BOLIG. BRUKSAREAL. 1 000 M ² . 1987 - 1990	13
7. BYGG SATT I GANG. ANTALL BOLIGER. FYLKE	13
8. BYGG SATT I GANG. ANDRE BYGG ENN BOLIG. BRUKSAREAL. 1 000 M ² . FYLKE	13

TABELLREGISTER

OVERSIKTSTABELLER

1. GODKJENTE BYGG. BOLIGER ETTER BYGNINGSTYPE	14
2. GODKJENTE BYGG. BRUKSAREAL ETTER BYGNINGSTYPE. 1000 M ²	14
3. GODKJENTE BYGG. BOLIGER OG BRUKSAREAL TIL BOLIG. BRUKSAREAL TIL ANNET ENN BOLIG, ETTER BRUKERENS NÆRING	15
4. GODKJENTE, IKKE IGANGSATTE BYGG VED KVARTALET/ÅRETS UTGANG. BOLIGER ETTER BYGNINGSTYPE	15
5. GODKJENTE, IKKE IGANGSATTE BYGG VED KVARTALET/ÅRETS UTGANG. BRUKSAREAL ETTER BYGNINGSTYPE. 1000 M ²	16
6. GODKJENTE, IKKE IGANGSATTE BYGG VED KVARTALET/ÅRETS UTGANG. BOLIGER OG BRUKSAREAL TIL BOLIG. BRUKSAREAL TIL ANNET ENN BOLIG, ETTER BRUKERENS NÆRING	16
7. BYGG SATT I GANG. BOLIGER ETTER BYGNINGSTYPE	17
8. BYGG SATT I GANG. BRUKSAREAL ETTER BYGNINGSTYPE. 1000 M ²	17
9. BYGG SATT I GANG. BOLIGER OG BRUKSAREAL TIL BOLIG. BRUKSAREAL TIL ANNET ENN BOLIG, ETTER BRUKERENS NÆRING	18
10. BYGG UNDER ARBEID VED KVARTALET/ÅRETS UTGANG. BOLIGER ETTER BYGNINGSTYPE	18
11. BYGG UNDER ARBEID VED KVARTALET/ÅRETS UTGANG. BRUKSAREAL ETTER BYGNINGSTYPE. 1000 M ²	19
12. BYGG UNDER ARBEID VED KVARTALET/ÅRETS UTGANG. BOLIGER OG BRUKSAREAL TIL BOLIG. BRUKSAREAL TIL ANNET ENN BOLIG, ETTER BRUKERENS NÆRING	19
13. FULLFØRTE BYGG. BOLIGER ETTER BYGNINGSTYPE	20
14. FULLFØRTE BYGG. BRUKSAREAL ETTER BYGNINGSTYPE. 1000 M ²	20
15. FULLFØRTE BYGG. BOLIGER OG BRUKSAREAL TIL BOLIG. BRUKSAREAL TIL ANNET ENN BOLIG, ETTER BRUKERENS NÆRING	21

GODKJENTE BYGG

16. GODKJENTE BYGG. BOLIGER OG BRUKSAREAL TIL BOLIG, ETTER BYGNINGSTYPE. FYLKE	22
17. GODKJENTE BYGG. BRUKSAREAL ETTER BYGNINGSTYPE. FYLKE. 1000 M ²	23
18. GODKJENTE BYGG. BOLIGER OG BRUKSAREAL TIL BOLIG. BRUKSAREAL TIL ANNET ENN BOLIG, ETTER BRUKERENS NÆRING. FYLKE	23

GODKJENTE, IKKE IGANGSATTE BYGG

19. GODKJENTE, IKKE IGANGSATTE BYGG VED KVARTALET/ÅRETS UTGANG. BOLIGER OG BRUKSAREAL TIL BOLIG, ETTER BYGNINGSTYPE. FYLKE	24
20. GODKJENTE, IKKE IGANGSATTE BYGG VED KVARTALET/ÅRETS UTGANG. BRUKSAREAL ETTER BYGNINGSTYPE. FYLKE. 1000 M ²	25
21. GODKJENTE, IKKE IGANGSATTE BYGG VED KVARTALET/ÅRETS UTGANG. BOLIGER OG BRUKSAREAL TIL BOLIG. BRUKSAREAL TIL ANNET ENN BOLIG, ETTER BRUKERENS NÆRING. FYLKE	25

BYGG SATT I GANG

22. BYGG SATT I GANG. BOLIGER OG BRUKSAREAL ETTER BYGNINGSTYPE	26
23. BYGG SATT I GANG. BOLIGER OG BRUKSAREAL TIL BOLIG, ETTER BYGNINGSTYPE. FYLKE	27
24. BYGG SATT I GANG. BRUKSAREAL ETTER BYGNINGSTYPE. FYLKE. 1000 M ²	28
25. BYGG SATT I GANG. BOLIGER OG BRUKSAREAL TIL BOLIG. BRUKSAREAL TIL ANNET ENN BOLIG, ETTER BRUKERENS NÆRING. FYLKE	28
26. BYGG SATT I GANG. BOLIGER ETTER BYGNINGSTYPE OG FUNDAMENTERING/MATERIALER I BÆREKONSTRUKSJONER/MATERIALER I YTTERVEGGER	29
27. BYGG SATT I GANG. BRUKSAREAL ETTER BYGNINGSTYPE OG FUNDAMENTERING/MATERIALER I BÆREKONSTRUKSJONER/MATERIALER I YTTERVEGGER. 1000 M ²	30
28. BYGG SATT I GANG. BRUKSAREAL ETTER BYGGHERRE OG BYGNINGSTYPE. 1000 M ²	31
29. BYGG SATT I GANG. LEILIGHETER ETTER OPPVARMINGSKILDE OG BYGNINGSTYPE. ANTALL BAD OG VANNKLOSETT. FYLKE	31

BYGG UNDER ARBEID

30. BYGG UNDER ARBEID VED KVARTALET/ÅRETS UTGANG. BOLIGER OG BRUKSAREAL ETTER BYGNINGSTYPE	32
31. BYGG UNDER ARBEID VED KVARTALET/ÅRETS UTGANG. BOLIGER OG BRUKSAREAL TIL BOLIG, ETTER BYGNINGSTYPE. FYLKE	33
32. BYGG UNDER ARBEID VED KVARTALET/ÅRETS UTGANG. BRUKSAREAL ETTER BYGNINGSTYPE. FYLKE. 1000 M ²	34
33. BYGG UNDER ARBEID VED KVARTALET/ÅRETS UTGANG. BOLIGER OG BRUKSAREAL TIL BOLIG. BRUKSAREAL TIL ANNET ENN BOLIG ETTER BRUKERS NÆRING. FYLKE	34

FULLFØRTE BYGG

34. FULLFØRTE BYGG. BOLIGER OG BRUKSAREAL ETTER BYGNINGSTYPE	35
35. FULLFØRTE BYGG. BOLIGER OG BRUKSAREAL TIL BOLIG, ETTER BYGNINGSTYPE. FYLKE	36
36. FULLFØRTE BYGG. BRUKSAREAL ETTER BYGNINGSTYPE. FYLKE. 1000 M ²	37
37. FULLFØRTE BYGG. BOLIGER OG BRUKSAREAL TIL BOLIG. BRUKSAREAL TIL ANNET ENN BOLIG, ETTER BRUKERENS NÆRING. FYLKE	37

KOMMUNETABELLER

38. BYGG SATT I GANG. BOLIGER ETTER BYGNINGSTYPE. KOMMUNE	38
39. BYGG SATT I GANG. BRUKSAREAL ETTER BYGNINGSTYPE. KOMMUNE. M ²	46

1. STATISTIKKGRUNNLAGET

Grunneiendoms-, Adresse- og Bygningsregistret (GAB) er et EDB-register som skal inneholde opplysninger om alle grunneiendommer og adresser i Norge. Det skal også inneholde opplysninger om alle bygninger som var under arbeid 31. desember 1982 og alle bygninger som er bygget eller endret etter 1. januar 1983. Oppgavene til GAB innhentes med hjemmel i delingsloven og forskriftene til denne.

Eier av registret er Miljøverndepartementet. Det faglige ansvaret for registret er ivarettatt av Statens kartverk.

Fylkeskartkontorene administrerer systemet ute i distriktene og forestår mesteparten av det praktiske arbeidet med å overføre data til EDB.

De interkommunale datasentralene står for den EDB-tekniske driften, mens kommunene gir de nødvendige meldinger til Bygningsregisteret basert på oppgaver fra byggherren og ved inspeksjon på byggeplassen.

2. OMFANG

Byggearealstatistikken omfatter med få unntak alle nybygg, tilbygg og påbygg med minst 30 m² nybygd bruksareal. I tillegg er alle bygg under 30 m² som inneholder en selvstendig boligenhet (leilighet eller hybel) tatt med. Dette medfører at byggevirksomhet innenfor en eksisterende bygning, f.eks. byfornyelse, ikke er med i statistikken. Dessuten er åpne silobygg, dvs. silobygg som ikke er oppdelt i etasjer, ikke med i statistikken. Bygg for jordbruk, skogbruk og fiske er holdt utenfor. Dette skyldes at det er påvist svikt i registreringen av slike bygg etter at meldeplikten for denne byggevirksomheten falt bort i januar 1970.

3. KJENNEMERKER

Bygningstype, er fastlagt etter hvilken funksjon bygget skal ha. Kombinerte bygg - f.eks. kombinerte bolig- og forretningsbygg, lager- og produksjonsbygg mv. - er gruppert etter den funksjon som har størst andel av byggets bruksareal.

Det er følgende bygningstyper:

Boliger

- 01 Ren enebolig
- 02 Enebolig med hybelleilighet, sokkel-leilighet e.l.
- 03 Tomannsbolig, vertikalt delt
- 04 Tomannsbolig, horisontalt delt
- 05 Rekkehus
- 06 Kjede- og atriumhus
- 07 Andre småhus
- 08 Blokk på 3 og 4 etasjer
- 09 Blokk på 5 etasjer og over
- 10 Terrassehus
- 11 Våningshus på gårdsbruk, enebolig
- 12 Våningshus på gårdsbruk, tomannsbolig, vertikalt delt
- 13 Våningshus på gårdsbruk, tomannsbolig, horisontalt delt
- 18 Annen hustype
- 19 Tilbygg og påbygg

Boligbygg omfatter bare helårsboliger.

Produksjonsbygg for bergverksdrift og industri

- 31 Etasjebygg for fabrikk eller verksted
- 32 Etasjebygg for fabrikk eller verksted kombinert med kontor
- 33 Produksjonshall
- 34 Produksjonshall kombinert med kontorfløy
- 35 Silobygg
- 39 Andre produksjonsbygg

Kontor- og forretningsbygg mv.

- 41 Kontor- og administrasjonsbygg
- 42 Varehus og andre butikkbygg
- 43 Ekspedisjonsbygg og terminal
- 44 Lagerbygg og garasjebygg
- 45 Garasjebygg og uthus for bolig
- 46 Bensinstasjon
- 49 Annet bygg for kontor, forretning eller samferdsel

Hotell- og restaurantbygg

- 51 Hotell
- 52 Annet herberge
- 53 Restaurant/kafé
- 54 Gatekjøkken/kiosk
- 55 Utleiehytte/campinghytte

Undervisnings- og forskningsbygg

- 61 Bygg for undervisning og forskning, inkl. museer og bibliotek

Bygg for helsestell og sosial omsorg

- 62 Sykehus, gamle hjem, hjem for psykisk utviklingshemmede o.l.
- 63 Barnehjem, barnehage, feriekoloni o.l.

Forsamlingshus

- 64 Kirke, krematorie, gravkapell
- 65 Menighetshus, samfunnshus
- 66 Teater- og kinobygg
- 67 Idrettsbygg

Andre bygg

- 68 Fengselsbygg
- 69 Andre bygg for offentlig og privat tjenesteyting (tilfluktsrom)
- 91 Fritidsbygg (hytte, sommerhus o.l.)
- 92 Boligbrakke, koie, rorbu o.l. (seterhus, sel)
- 99 Andre bygg

Næring. I tillegg til bygningstype registreres også hvilken næring byggets bruker tilhører. Næringsgrupperingen er knyttet til brukeren og derfor uavhengig av bygningstype. Næringsgrupperingen er i samsvar med Standard for næringsgruppering, som bygger på 1968-utgaven av FNs Internasjonale grupperingsstandard ISIC.

Det nyttes følgende næringsgrupper:

- 0 Boliger
- 1 Jordbruk, skogbruk
- 2 Fiske og fangst
- 3 Bergverksdrift og industri
- 4 Varehandel, bank og forsikring
- 5 Hotell og restaurantdrift
- 6 Offentlig administrasjon
- 7 Undervisning og forskning
- 8 Helse- og veterinærvesen
- 9 Annen virksomhet

Siden det ikke alltid er kjent hvem som skal bruke bygget på det tidspunkt skjemaet til statistikken fylles ut, anses næringsgrupperingen som mer usikker enn gruppering etter bygningstype. Bygg der brukers næring er ukjent, plasseres ofte i næringsgruppe 9 Annen virksomhet. Denne gruppen vil derfor delvis også være en gruppe for uoppgitt.

Geografisk beliggenhet. For hvert bygg registreres den kommune bygget ligger i. Det er ikke brukt mindre enheter som krets eller lignende.

Godkjente bygg. Et bygg regnes som godkjent når byggherren får den første positive tilbakemelding fra kommunen om at byggeprosjektet er kurant. Tiden det tar fra søknad til godkjenning vil nok variere en del både fra sak til sak og fra kommune til kommune. Det er imidlertid forutsetningen at godkjenningstidspunktet skal ligge så tett som mulig opp til tidspunktet for innlevering av byggesøknad.

Godkjent, ikke igangsatt. Fra et bygg meldes godkjent til det meldes igangsatt regnes det som godkjent, ikke igangsatt. Denne gruppen bygg blir gjenstand for samme type vurderinger som gruppen bygg under arbeid.

Bygg satt i gang. Et bygg regnes som

igangsatt når arbeidet med såle eller grunnmur påbegynnes.

Fullførte bygg. Et bygg regnes som fullført når enten byggearbeidet, medregnet installasjons- og innredningsarbeider mv., er avsluttet eller minst 50 prosent av bygget er tatt i bruk.

Bygg under arbeid. Fra et bygg er meldt igangsatt til det meldes fullført regnes det som i arbeid, selv om byggearbeidet midlertidig blir stanset. Dersom et bygg er i arbeid i uforholdsmessig lang tid, blir det undersøkt om byggearbeidet er stanset og om det er meningen å fullføre bygget. For igangsatte bygg som ikke vil bli fullført, blir registreringen annullert og bygget blir tatt ut av statistikken. Dette kan medføre at tall for under arbeid ved utgangen av statistikkåret ikke blir lik under arbeid ved utgangen av foregående år pluss igangsatt minus fullført i statistikkåret.

Bruksareal. Bruksareal er arealet innenfor omsluttende vegger. For beregning av bruksareal tas mål fra innside av vegg eller annen begrensende bygningsdel. En bygnings totale bruksareal vil derfor være summen av arealet innenfor ytterveggene for alle etasjer. I et boligbygg vil f.eks. kjellerarealet inngå i bygningens bruksareal til bolig. Bruksarealet måles etter regler gitt i Norsk Standard nr. 3940 Areal og volumberegning av bygninger.

Leilighet. En leilighet er i statistikken en enhet med minst ett rom og kjøkken. Hybelleilighet er nå definert som leilighet. Bare boliger som skal nyttes til helårsbolig, regnes som leilighet.

Hybel er et rom med egen inngang beregnet som bolig for en eller flere personer, og som har adgang til vann og toalett uten at det er nødvendig å gå gjennom en annen leilighet. I statistikken er hybler ikke regnet som leilighet.

Boliger er lik summen av leiligheter og hybler.

Rom. Et rom må tilfredsstillende bygningslovens krav til beboelsesrom og være 6 m² eller større. Kjøkken, bad, gang o.l. regnes ikke som rom.

Byggherre. Med byggherre menes den juridiske person som byggearbeidet utføres for. I enkelte tilfelle, særlig når det gjelder boligbygg, kan byggherren være en annen enn den endelige eier eller bruker av bygget, f.eks. et boligbyggelag eller en entreprenør som bygger boliger for seinere salg.

Etasje. Det registreres antall boliger og areal i kjeller, underetasje, alminnelig etasje og loft. Skillet mellom kjeller/underetasje og underetasje/alminnelig etasje er fastsatt i byggeforskriftene og bestemmes i prinsippet av himlingens høyde over planert terreng. En alminnelig etasje skal ha en høyde på 2,10 meter eller mer over en bredde på minimum 1,20 meter. Et tilgjengelig volum over øverste alminnelige etasje kalles loft. Det kreves fri høyde på 1,90 meter i minimum 0,60 meters bredde.

Fundamentering er den delen av bygget som overfører virkende krefter direkte til grunnen. Dette kan være f.eks. vegger, søyler eller pelers. I statistikken registreres følgende fundamenteringstyper:

- Grunnmur
- Bankett/såle
- Pelers
- Annet

Materialer i bærekonstruksjoner. Vertikale bærekonstruksjoner er bærende deler i vegger o.l., f.eks. reisverket. Horisontale bærekonstruksjoner er bærende deler i tak, golv o.l., f.eks. bjelkelaget. I statistikken registreres de materialer som utgjør mer enn en fjerdedel av konstruksjonen. I ett bygg kan det derfor registreres inntil 3 ulike materialslag.

Det registreres følgende materialer:

- Tre
- Lettbetong
- Betong
- Metall
- Tegl (bare i vertikale deler)
- Annet

Materialer i yttervegger. Det blir registrert de samme materialer som i vertikale bærekonstruksjoner.

4. KOMMENTARER TIL TABELLENE

Det er de samme prinsipper og definisjoner som ligger til grunn i månedlig, kvartalsvis og årlig byggearealstatistikk. I prinsippet er derfor tallene som publiseres i disse seriene sammenlignbare. I praksis vil imidlertid rettinger som foretas i GAB-registeret som statistikken bygger på, gjøre at summen av tre månedsstatistikker kan avvike fra tall i kvartalsstatistikken. Tilsvarende kan summen fire kvartalsstatistikker avvike fra tall i årsstatistikken. Normalt er disse avvikene små.

Bygg godkjent før 1. januar 1985 mangler i stor utstrekning dato for godkjenning. Det viser seg også at noen bygg mangler godkjenningsdato også etter 1. januar 1985. For å kunne presentere sammenlignbare tallserier, har Statistisk sentralbyrå beregnet godkjenningsdato der den mangler. Vi har gjort dette ved å trekke gjennomsnittlig godkjenningstid for vedkommende bygningstype fra igangsettingstidspunktet. Beregningen slår mest ut for 1. kvartal 1985 der vi har beregnet 30 prosent av tallene for godkjente og godkjente, ikke igangsatte bygg. For de øvrige kvartaler i 1985 er tilsvarende beregningsandel synkende fra snaut 15 prosent i 2. kvartal til 5 prosent i 4. kvartal.

Tall for godkjente og godkjente, ikke igangsatte bygg i statistikk-kvartalet er antakelig noe for lavt. Dette skyldes at enkelte kommuner rapporterer inn igangsettings- og godkjenningsdato samtidig, f.eks. godkjenningsdato februar først når bygget igangsettes i mai. Tallene i tabellene 1-6, som av denne grunn kan komme til å bli endret senere, er merket med *.

Figur 1. Godkjente bygg. Boliger etter bygningstype. 1) Kvartal. 1987 - 1990

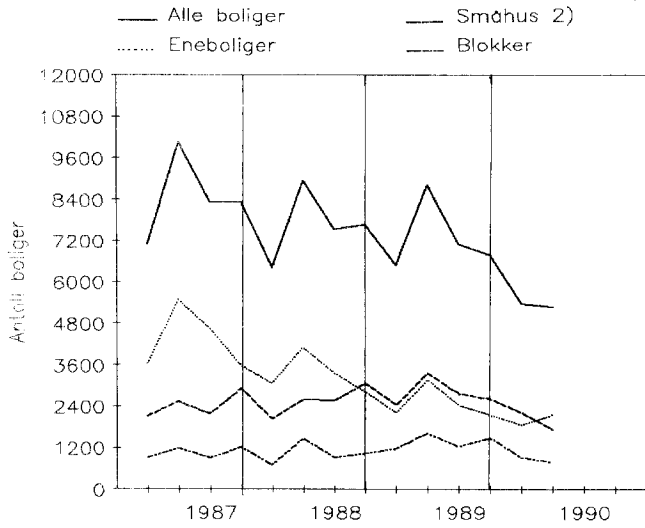

- 1) Siste kvartal er foreløpige tall.
- 2) Rekke-, terrassehus, tomannsboliger og andre småhus.

Figur 2. Godkjente bygg. Andre bygg enn bolig. Bruksareal. 1) Kvartal. 1987 - 1990

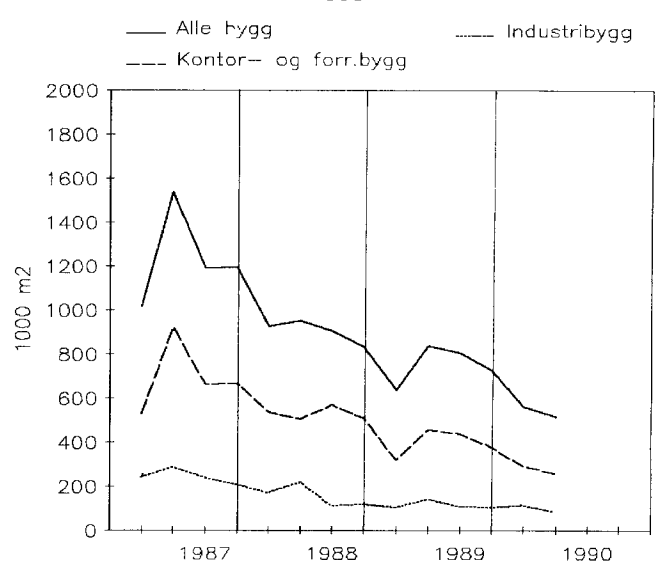

- 1) Siste kvartal er foreløpige tall.

Figur 3. Godkjente bygg. Antall boliger.

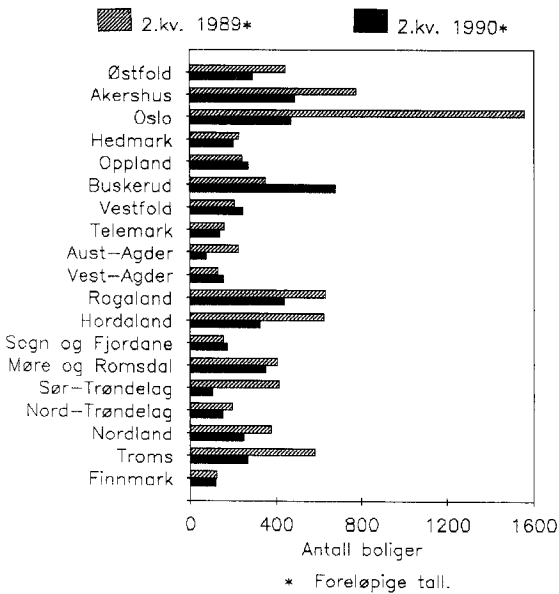

Figur 4. Godkjente bygg. Andre bygg enn bolig. Bruksareal.

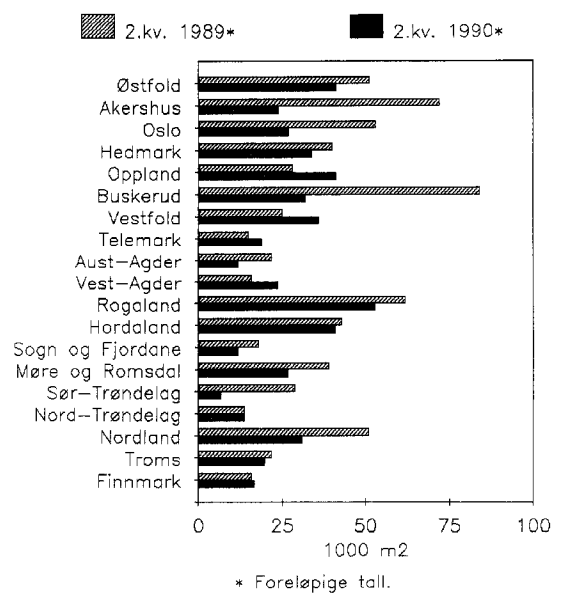

Figur 5. Bygg satt i gang. Boliger etter bygningstype. Kvartal. 1987 - 1990

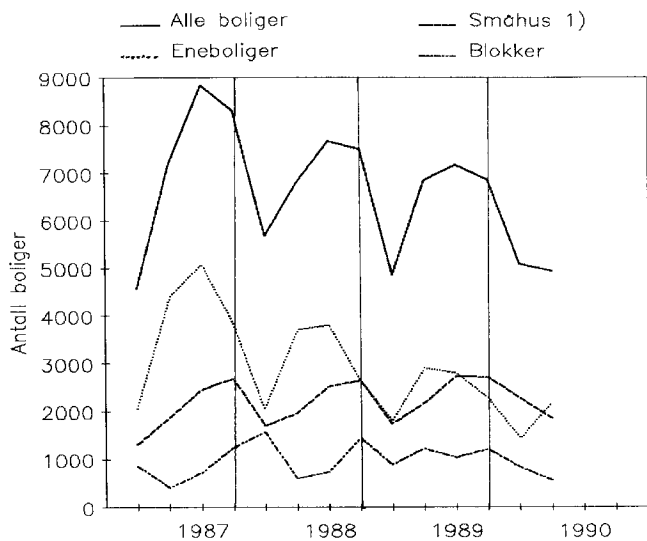

1) Rekke-, terrassehus, tomannsboliger og andre småhus.

Figur 6. Bygg satt i gang. Andre bygg enn bolig. Bruksareal. Kvartal. 1987 - 1990

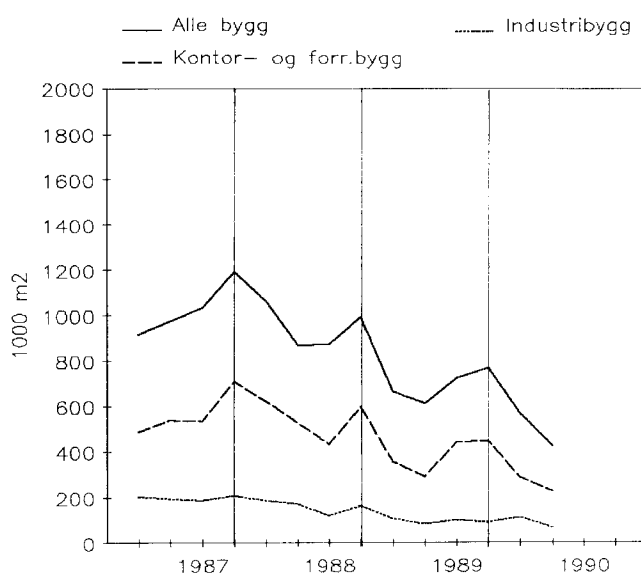

Figur 7. Bygg satt i gang. Antall boliger.

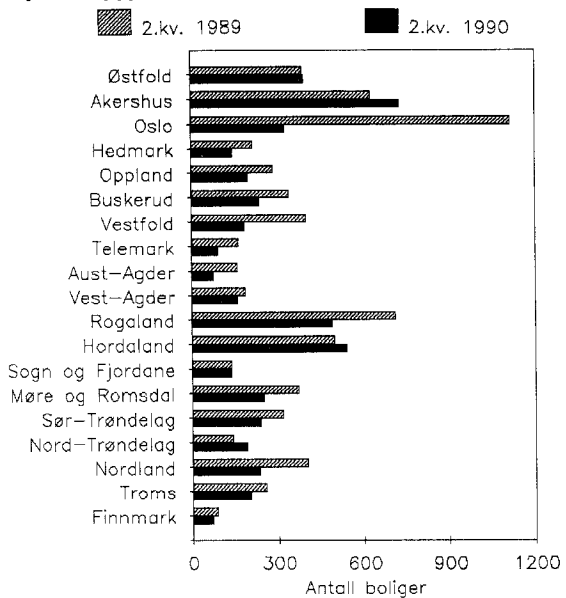

Figur 8. Bygg satt i gang. Andre bygg enn bolig. Bruksareal.

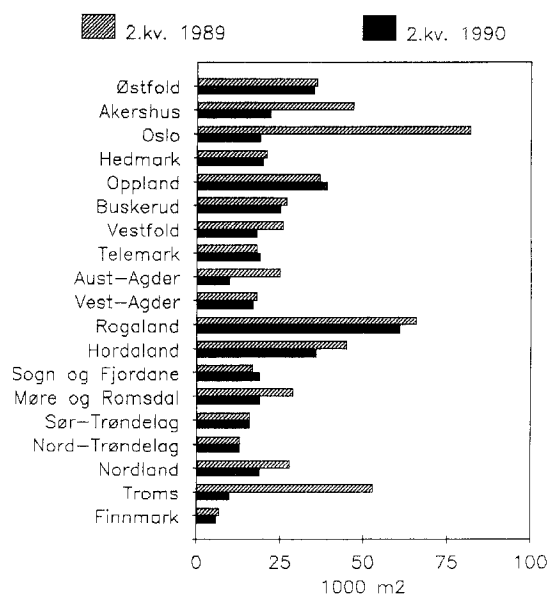

TABELL 1. GODKJENTE BYGG. BOLIGER ETTER BYGNINGSTYPE

	I REINE BOLIGBYGG OG KOMBINERTE BYGG MED MINST 50 PROSENT BRUKSAREAL TIL BOLIG								I KOMBI- NERTE BYGG MED UNDER 50 PROSENT BRUKSAREAL TIL BOLIG
	ALLE BOLIGER	FRITT- LIGGENDE ENE- BOLIGER	VERTIKALT DELTE TO- MANNS- BOLIGER	REKKEHUS OG TER- RASSEHUS O.L.	HORISONTALT DELTE HUS MED INNTIL 4 LEILIG- HETER	BLOKKER	ANDRE HUS- TYPER	TILBYGG OG PÅBYGG	
1983
1984
1985	30272	19161	1162	3105	2754	2277	608	885	320
1986	30613	19256	1294	2650	3228	2174	707	952	352
1987	33757	17269	1508	3862	4311	4166	976	1005	660
1988	30505	13276	1552	3389	5271	4062	1296	992	667
1989	29153	9921	1519	4472	5126	5494	1350	863	408
1987									
1. KV.	7080	3620	321	996	786	891	137	219	110
2. KV.	10048	5452	416	850	1256	1181	292	302	299
3. KV.	8305	4621	396	639	1128	893	261	250	117
4. KV.	8324	3576	375	1377	1141	1201	286	234	134
1988									
1. KV.	6405	3059	352	597	1074	683	325	180	135
2. KV.	8934	4086	300	844	1431	1448	352	305	168
3. KV.	7512	3340	363	962	1235	909	247	314	142
4. KV.	7654	2791	537	986	1531	1022	372	193	222
1989									
1. KV.	6481	2214	343	819	1253	1173	434	192	53
2. KV.	8814	3152	354	1480	1517	1606	290	321	94
3. KV.	7092	2422	391	1069	1289	1235	278	204	204
4. KV.	6766	2133	431	1104	1067	1480	348	146	57
1990									
1. KV.	5366	1864	288	892	1022	909	193	139	59
2. KV.*	5257	2147	282	520	922	774	292	204	116

TABELL 2. GODKJENTE BYGG. BRUKSAREAL ETTER BYGNINGSTYPE. 1000 M²

	ANDRE BYGG ENN BOLIG									
	BOLIG- BYGG I ALT	I ALT ¹	PROD. BYGG FOR BERG- VERKSDRIFT OG INDUSTRI	KONTOR- OG FORRET- NING- BYGG MV.	HOTELL- OG RESTAU- RANTBYGG	UNDERVIS- NINGS- OG FORSK- NINGSBYGG	BYGG FOR HELSE- STELL OG SOSIAL OMSORG	FORSAM- LINGS- HUS	ANDRE BYGG ¹	
1983	
1984	
1985	5726	4315	751	2426	167	183	144	166	478	
1986	5938	5032	1004	2760	159	177	275	154	502	
1987	5954	4926	964	2770	206	156	145	257	426	
1988	4815	3607	609	2105	110	159	103	92	429	
1989	3998	2995	448	1578	159	193	114	115	388	
1987										
1. KV.	1282	1013	238	528	57	38	33	48	71	
2. KV.	1839	1533	282	918	40	36	45	65	147	
3. KV.	1489	1188	238	659	71	47	23	45	104	
4. KV.	1344	1192	206	665	38	35	44	99	104	
1988										
1. KV.	1121	923	167	533	26	57	22	24	95	
2. KV.	1472	950	215	502	33	25	34	24	116	
3. KV.	1189	904	109	565	35	41	21	23	109	
4. KV.	1033	830	118	505	16	36	26	21	109	
1989										
1. KV.	920	634	100	315	29	58	22	29	81	
2. KV.	1228	836	139	454	20	44	31	41	106	
3. KV.	954	801	107	434	48	48	34	22	108	
4. KV.	896	724	102	375	62	43	27	23	93	
1990										
1. KV.	729	560	112	287	18	33	20	15	75	
2. KV.*	765	514	80	256	23	14	29	22	91	

¹ TALLENE OMFATTER IKKE BYGG FOR JORDBRUK, SKOGBRUK OG FISKE.

TABELL 3. GODKJENTE BYGG. BOLIGER OG BRUKSAREAL TIL BOLIG. BRUKSAREAL TIL ANNET ENN BOLIG, ETTER BRUKERENS NÆRING

	BOLIGER			BRUKSAREAL TIL ANNET ENN BOLIG					
	I ALT	AV DETTE LEILIG- HETER	BRUKS- AREAL	I ALT ¹	BERGVERKS- DRIFT OG INDUSTRI	VARE- HANDEL, BANK, FINANS OG FOR- SIKRING	UNDER- VISNING OG FORSK- NING	HELSE- OG VETERINÆR- VESEN	ANNEN VIRK- SOMHET ¹
1 000 M ²									
1983
1984
1985	30272	30161	5722	4320	932	995	181	118	2094
1986	30613	30268	5891	5079	1021	1197	174	248	2439
1987	33757	33556	5947	4931	981	1250	177	109	2415
1988	30505	30120	4793	3630	608	868	176	64	1915
1989	29153	28505	3924	3068	479	613	191	97	1687
1987									
1. KV.	7080	7047	1278	1017	254	258	44	31	430
2. KV.	10048	10003	1844	1528	291	368	50	35	784
3. KV.	8305	8242	1486	1190	233	315	45	9	588
4. KV.	8324	8264	1339	1196	203	309	38	34	613
1988									
1. KV.	6405	6288	1097	948	143	242	62	12	490
2. KV.	8934	8769	1472	950	189	239	27	28	467
3. KV.	7512	7459	1189	904	121	196	48	10	529
4. KV.	7654	7604	1035	828	155	191	39	14	429
1989									
1. KV.	6481	6452	887	666	108	154	56	15	333
2. KV.	8814	8276	1209	855	130	187	51	32	455
3. KV.	7092	7016	952	803	110	127	37	32	497
4. KV.	6766	6761	876	744	131	145	47	18	402
1990									
1. KV.	5366	5339	725	564	118	101	30	21	293
2. KV.*	5257	5223	758	522	77	88	23	16	318

¹ TALLENE OMFATTER IKKE BYGG FOR JORDBRUK, SKOGBRUK OG FISKE.

TABELL 4. GODKJENTE, IKKE IGANGSATTE BYGG VED KVARTALET/ÅRETS UTGANG. BOLIGER ETTER BYGNINGSTYPE

	I REINE BOLIGBYGG OG KOMBINERTE BYGG MED MINST 50 PROSENT BRUKSAREAL TIL BOLIG								I KOMBI- NERTE BYGG MED UNDER 50 PROSENT BRUKSAREAL TIL BOLIG
	ALLE BOLIGER	FRITT- LIGGENDE ENE- BOLIGER	VERTIKALT DELTE TO- MANN- BOLIGER	REKKEHUS OG TER- RASHEUS O.L.	HORISONTALT DELTE HUS MED INNTIL 4 LEILIG- HETER	BLOKKER	ANDRE HUS- TYPER	TILBYGG OG PÅBYGG	
1983
1984
1985	9132	4528	397	1160	766	1519	295	304	163
1986	11933	5769	591	1543	1132	1867	331	499	201
1987	17496	7353	807	2284	1811	3506	588	763	384
1988	22417	8266	967	2711	3189	4636	1017	988	643
1989	25605	7667	1211	3990	3762	6158	1090	1002	725
1987									
1. KV.	14603	7174	735	1956	1503	2055	397	576	207
2. KV.	17749	8084	915	2175	1841	3129	521	715	369
3. KV.	17228	7633	914	1978	1755	3321	575	722	330
4. KV.	17496	7353	807	2284	1811	3506	588	763	384
1988									
1. KV.	18369	8304	837	2287	2231	2737	696	822	455
2. KV.	21050	8664	836	2623	2687	3861	859	952	568
3. KV.	21609	8269	799	2821	2784	4432	837	1004	663
4. KV.	22417	8266	967	2711	3189	4636	1017	988	643
1989									
1. KV.	24011	8503	1042	3029	3594	4975	1180	1006	682
2. KV.	25973	8588	1127	3887	3834	5579	1089	1159	710
3. KV.	25904	7984	1148	4025	3816	5943	1056	1095	837
4. KV.	25605	7667	1211	3990	3762	6158	1090	1002	725
1990									
1. KV.	25767	7790	1103	4010	3781	6457	981	986	659
2. KV.*	26097	7796	1132	3811	3834	6666	1098	1049	711

TABELL 5. GODKJENTE, IKKE IGANGSATTE BYGG VED KVARTALET/ÅRETS UTGANG. BRUKSAREAL ETTER BYGNINGSTYPE. 1000 M²

	ANDRE BYGG ENN BOLIG								
	BOLIG- BYGG I ALT	I ALT ¹	PROD. BYGG FOR BERG- VERKSDRIFT OG INDUSTRI	KONTOR- OG FORRET- NING- BYGG MV.	HOTELL- OG RESTAU- RANTBYGG	UNDERVIS- NING- FORSK- NINGSBYGG	BYGG FOR HELSE- STELL OG SOCIAL OMSORG	FORSAM- LINGS- HUS	ANDRE BYGG ¹
1983
1984
1985	1632	1679	239	999	69	71	57	55	189
1986	2168	2600	487	1416	105	80	162	67	283
1987	2973	3674	650	2092	188	96	106	175	367
1988	3503	3753	608	2213	212	128	85	102	406
1989	3641	3701	614	2135	208	149	90	85	421
1987									
1. KV.	2665	2781	526	1515	131	90	112	102	304
2. KV.	3177	3410	600	1952	120	81	130	129	397
3. KV.	3049	3568	653	2079	148	111	99	114	364
4. KV.	2973	3674	650	2092	188	96	106	175	367
1988									
1. KV.	3202	3636	634	2098	186	86	82	158	393
2. KV.	3521	3784	678	2104	228	82	93	161	437
3. KV.	3493	3898	658	2299	221	103	95	113	409
4. KV.	3503	3753	608	2213	212	128	85	102	406
1989									
1. KV.	3687	3704	593	2169	156	178	83	102	423
2. KV.	3820	3826	639	2298	163	126	95	102	403
3. KV.	3702	3825	619	2270	186	143	99	92	416
4. KV.	3641	3701	614	2135	208	149	90	85	421
1990									
1. KV.	3664	3548	594	2055	199	138	80	85	398
2. KV.*	3688	3642	607	2085	202	142	89	90	427

¹ TALLENE OMFATTER IKKE BYGG FOR JORDBRUK, SKOGBRUK OG FISKE.

TABELL 6. GODKJENTE, IKKE IGANGSATTE BYGG VED KVARTALET/ÅRETS UTGANG. BOLIGER OG BRUKSAREAL TIL BOLIG. BRUKS-AREAL TIL ANNET ENN BOLIG, ETTER BRUKERENS NÆRING

	BOLIGER			BRUKSAREAL TIL ANNET ENN BOLIG					
	I ALT	AV DETTE LEILIG- HETER	BRUKS- AREAL	I ALT ¹	BERGVERKS- DRIFT OG INDUSTRI	VARE- HANDEL, BANK, FINANS OG FOR- SIKRING	UNDER- VISNING OG FORSK- NING	HELSE- OG VETERINÆR- VESEN	ANNEN VIRK- SOMHET ¹
1983
1984
1985	9132	9102	1630	1681	313	333	68	44	923
1986	11933	11724	2143	2626	517	558	89	160	1302
1987	17496	17321	2953	3694	660	908	98	96	1932
1988	22417	22175	3485	3771	621	922	137	74	2018
1989	25605	25257	3604	3738	557	937	144	107	1993
1987									
1. KV.	14603	14449	2648	2798	586	585	93	111	1423
2. KV.	17749	17625	3156	3432	662	822	97	120	1730
3. KV.	17228	17064	3028	3589	709	857	115	91	1816
4. KV.	17496	17321	2953	3694	660	908	98	96	1932
1988									
1. KV.	18369	18117	3167	3671	608	893	94	66	2009
2. KV.	21050	20713	3491	3813	656	898	89	82	2089
3. KV.	21609	21286	3481	3910	639	937	111	82	2141
4. KV.	22417	22175	3485	3771	621	922	137	74	2018
1989									
1. KV.	24011	23791	3644	3746	610	988	186	70	1892
2. KV.	25973	25537	3784	3862	580	1065	136	100	1981
3. KV.	25904	25466	3684	3843	566	1009	134	109	2025
4. KV.	25605	25257	3604	3738	557	937	144	107	1993
1990									
1. KV.	25767	25429	3624	3589	521	895	151	77	1945
2. KV.*	26097	25751	3645	3685	533	908	158	80	2007

¹ TALLENE OMFATTER IKKE BYGG FOR JORDBRUK, SKOGBRUK OG FISKE.

TABELL 7. BYGG SATT I GANG. BOLIGER ETTER BYGNINGSTYPE

	I REINE BOLIGBYGG OG KOMBINERTE BYGG MED MINST 50 PROSENT BRUKSAREAL TIL BOLIG								I KOMBI- NERTE BYGG MED UNDER 50 PROSENT BRUKSAREAL TIL BOLIG
	ALLE BOLIGER	FRITT- LIGGENDE ENE- BOLIGER	VERTIKALT DELTE TO- MANNS- BOLIGER	REKKEHUS OG TER- RASHEUS O.L.	HORISONTALT DELTE HUS MED INNTIL 4 LEILIG- HETER	BLOKKER	ANDRE HUS- TYPER	TILBYGG OG PÅBYGG	
1983	31507	17694	1402	4463	2476	3289	983	831	369
1984	26281	16401	1206	2987	2020	1779	834	749	305
1985	26893	16660	1104	2919	2298	2177	718	674	343
1986	29192	18120	1230	2500	2932	2603	708	778	321
1987	29117	15475	1312	3315	3751	3194	769	775	526
1988	28147	12403	1447	3277	4259	4383	1078	790	510
1989	26212	9856	1334	3548	4712	4369	1287	781	325
1987									
1. KV.	4561	2056	187	691	427	850	66	147	137
2. KV.	7166	4385	245	680	932	404	216	169	135
3. KV.	8842	5073	397	836	1214	716	207	243	156
4. KV.	8302	3816	470	1101	1108	1232	280	200	95
1988									
1. KV.	5676	2035	342	649	694	1558	200	121	77
2. KV.	6798	3716	301	593	1063	587	262	180	96
3. KV.	7671	3798	385	855	1275	724	277	280	77
4. KV.	7502	2651	372	1141	1123	1432	314	220	249
1989									
1. KV.	4856	1788	272	551	911	875	266	162	31
2. KV.	6841	2889	302	567	1288	1219	355	169	52
3. KV.	7176	2797	412	1012	1302	1030	321	215	87
4. KV.	6857	2282	356	1273	1078	1198	308	221	141
1990									
1. KV.	5079	1437	374	901	993	825	292	136	121
2. KV.	4932	2145	253	719	869	565	175	142	64

TABELL 8. BYGG SATT I GANG. BRUKSAREAL ETTER BYGNINGSTYPE. 1000 M²

	ANDRE BYGG ENN BOLIG								
	BOLIG- BYGG I ALT	I ALT ¹	PROD. BYGG FOR BERG- VERKSDRIFT OG INDUSTRI	KONTOR- OG FORRET- NING- BYGG MV.	HOTELL- OG RESTAU- RANTBYGG	UNDERVIS- OG FORSK- NINGSBYGG	BYGG FOR HELSE- STELL OG SOSIAL OMSORG	FORSAM- LINGS- HUS	ANDRE BYGG ¹
1983	5293	2677	528	1327	68	183	123	113	335
1984	4819	3053	533	1642	90	158	117	140	373
1985	4989	3505	659	1908	113	144	131	160	390
1986	5615	4353	826	2482	127	163	172	150	434
1987	5273	4219	803	2328	137	162	221	185	383
1988	4568	3940	666	2256	122	161	142	174	419
1989	3740	2898	401	1598	140	192	110	130	327
1987									
1. KV.	820	913	202	486	32	35	91	18	49
2. KV.	1351	973	193	537	44	44	35	44	76
3. KV.	1619	1030	185	532	43	17	55	60	138
4. KV.	1433	1191	206	706	18	66	38	57	101
1988									
1. KV.	902	1059	185	619	30	66	48	42	70
2. KV.	1200	867	171	525	18	31	27	22	73
3. KV.	1309	868	119	429	46	28	27	76	141
4. KV.	1063	990	162	595	27	36	32	31	107
1989									
1. KV.	698	660	105	355	65	34	23	23	54
2. KV.	1044	609	82	290	9	91	17	39	81
3. KV.	1036	721	99	440	21	31	24	34	73
4. KV.	902	765	90	444	41	33	41	31	86
1990									
1. KV.	646	564	110	286	21	40	20	12	75
2. KV.	743	422	68	227	19	10	19	16	63

¹ TALLENE OMFATTER IKKE BYGG FOR JORDBRUK, SKOGBRUK OG FISKE.

TABELL 9. BYGG SATT I GANG. BOLIGER OG BRUKSAREAL TIL BOLIG. BRUKSAREAL TIL ANNET ENN BOLIG, ETTER BRUKERENS NÆRING

	BOLIGER			BRUKSAREAL TIL ANNET ENN BOLIG					
	I ALT	AV DETTE LEILIGHETER	BRUKSAREAL	I ALT ¹	BERGVERKS-DRIFT OG INDUSTRI	VARE-HANDEL, BANK, FINANS OG FORSIKRING	UNDER-VISNING OG FORSKNING	HELSE- OG VETERINÆR-VESEN	ANNEN VIRKSOMHET ¹
1 000 M ²									
1983	31507	31236	5287	2684	514	634	175	111	1250
1984	26281	26169	4795	3077	660	725	165	119	1408
1985	26893	26785	4989	3506	770	911	150	117	1558
1986	29192	29024	5579	4390	893	1029	150	135	2183
1987	29117	28941	5267	4225	853	979	186	185	2023
1988	28147	27847	4544	3964	657	981	176	105	2045
1989	26212	25687	3701	2937	463	580	210	62	1621
1987									
1. KV.	4561	4515	815	918	189	230	41	83	375
2. KV.	7166	7109	1357	966	213	185	45	31	493
3. KV.	8842	8819	1615	1033	187	279	27	39	502
4. KV.	8302	8256	1429	1196	249	268	72	30	576
1988									
1. KV.	5676	5637	893	1068	193	307	64	44	459
2. KV.	6798	6718	1195	873	145	269	34	16	409
3. KV.	7671	7611	1294	882	129	187	32	16	517
4. KV.	7502	7352	1070	983	163	190	37	18	575
1989									
1. KV.	4856	4807	693	664	109	88	34	16	416
2. KV.	6841	6523	1023	629	110	101	95	7	316
3. KV.	7176	7124	1022	734	99	195	36	14	390
4. KV.	6857	6757	900	767	123	173	37	22	412
1990									
1. KV.	5079	5046	640	569	118	124	19	39	269
2. KV.	4932	4906	738	427	66	75	16	13	257

¹ TALLENE OMFAFTER IKKE BYGG FOR JORDBRUK, SKOGBRUK OG FISKE.

TABELL 10. BYGG UNDER ARBEID VED KVARTALET/ÅRETS UTGANG. BOLIGER ETTER BYGNINGSTYPE

	ALLE BOLIGER	I REINE BOLIGBYGG OG KOMBINERTE BYGG MED MINST 50 PROSENT BRUKSAREAL TIL BOLIG							I KOMBI-NERTE BYGG MED UNDER 50 PROSENT BRUKSAREAL TIL BOLIG
		FRITT-LIGGENDE ENE-BOLIGER	VERTIKALT DELTE TO-MANNS-BOLIGER	REKKEHUS OG TER-RASSEHUS O.L.	HORISONTALT DELTE HUS MED INNTIL 4 LEILIGHETER	BLOKKER	ANDRE HUS-TYPER	TILBYGG OG PÅBYGG	
1983	32210	16394	1380	4411	2954	4377	1415	878	401
1984	27560	16275	1331	2724	2543	2321	1090	911	365
1985	28467	17211	1197	2485	2749	2443	764	927	691
1986	31688	19154	1265	2052	3349	3366	867	1091	544
1987	32633	17171	1363	2930	4158	4112	1118	1079	702
1988	30435	14379	1380	2922	4334	4579	1108	1034	699
1989	28221	11838	1278	3050	4303	5000	1272	1059	421
1987									
1. KV.	29427	16965	1178	2288	3110	3578	733	1052	523
2. KV.	29808	16263	1157	2710	3247	3973	863	1009	586
3. KV.	32283	17962	1309	2657	3916	3699	895	1127	718
4. KV.	32633	17171	1363	2930	4158	4112	1118	1079	702
1988									
1. KV.	30714	15103	1358	2892	3936	4605	1180	966	674
2. KV.	30363	15029	1334	2597	4007	4538	1214	985	659
3. KV.	31820	15704	1400	2705	4329	4685	1271	1108	618
4. KV.	30435	14379	1380	2922	4334	4579	1108	1034	699
1989									
1. KV.	28418	12707	1349	2839	4219	4634	1098	1000	572
2. KV.	28207	12551	1313	2471	4267	4843	1272	1022	468
3. KV.	29441	12766	1401	2778	4535	5153	1314	1078	416
4. KV.	28221	11838	1278	3050	4303	5000	1272	1059	421
1990									
1. KV.	26128	10504	1279	3096	4183	4502	1070	986	508
2. KV.	25445	10363	1177	2991	3892	4327	1143	1006	546

TABELL 11. BYGG UNDER ARBEID VED KVARTALET/ÅRETS UTGANG. BRUKSAREAL ETTER BYGNINGSTYPE. 1000 M²

	ANDRE BYGG ENN BOLIG								
	BOLIG- BYGG I ALT	I ALT ¹	PROD. BYGG FOR BERG- VERKSDRIFT OG INDUSTRI	KONTOR- OG FORRET- NING- BYGG MV.	HOTELL- OG RESTAU- RANTBYGG	UNDERVIS- OG FORSK- NINGSBYGG	BYGG FOR HELSE- STELL OG SOSIAL OMSORG	FORSAM- LINGS- HUS	ANDRE BYGG ¹
1983	5384	3035	603	1479	73	251	205	150	274
1984	5118	3521	675	1748	110	256	207	185	340
1985	5413	4112	835	2080	129	271	220	208	369
1986	6231	5144	1015	2768	144	254	261	221	481
1987	6174	5349	1005	2863	139	259	308	274	501
1988	5425	5060	882	2767	133	231	288	261	498
1989	4632	4163	626	2156	208	245	218	216	494
1987									
1. KV.	5791	5029	1009	2672	130	241	310	208	460
2. KV.	5845	5469	1114	2898	137	292	333	229	467
3. KV.	6255	5452	1058	2906	143	232	325	257	530
4. KV.	6174	5349	1005	2863	139	259	308	274	501
1988									
1. KV.	5714	5382	990	2901	142	275	329	276	470
2. KV.	5638	5427	1006	3000	118	254	310	260	480
3. KV.	5843	5399	959	2963	134	224	301	301	517
4. KV.	5425	5060	882	2767	133	231	288	261	498
1989									
1. KV.	4928	4608	788	2429	177	232	272	237	472
2. KV.	4853	4422	751	2234	171	275	264	235	490
3. KV.	4936	4322	680	2263	178	256	238	215	491
4. KV.	4632	4163	626	2156	208	245	218	216	494
1990									
1. KV.	4245	3994	662	2048	127	261	205	201	490
2. KV.	4177	3923	660	2011	119	256	215	183	479

¹ TALLENE OMFATTER IKKE BYGG FOR JORDBRUK, SKOGBRUK OG FISKE.

TABELL 12. BYGG UNDER ARBEID VED KVARTALET/ÅRETS UTGANG. BOLIGER OG BRUKSAREAL TIL BOLIG. BRUKSAREAL TIL ANNET ENN BOLIG, ETTER BRUKERENS NÆRING

	BOLIGER			BRUKSAREAL TIL ANNET ENN BOLIG					
	I ALT	AV DETTE LEILIG- HETER	BRUKS- AREAL	I ALT ¹	BERGVERKS- DRIFT OG INDUSTRI	VARE- HANDEL, BANK, FINANS OG FOR- SIKRING	UNDER- VISNING OG FORSK- NING	HELSE- OG VETERINÆR- VESEN	ANNEN VIRK- SOMHET ¹
1 000 M ²									
1983	32210	31900	5378	3041	646	644	242	212	1297
1984	27560	27431	5092	3546	760	750	247	205	1584
1985	28467	28324	5484	4042	923	931	227	211	1750
1986	31688	31491	6210	5166	1054	1130	230	228	2524
1987	32633	32418	6167	5356	1043	1157	253	270	2633
1988	30435	30182	5418	5066	894	1105	228	258	2582
1989	28221	27606	4592	4203	670	846	242	191	2255
1987									
1. KV.	29427	29207	5756	5063	1008	1160	225	271	2399
2. KV.	29808	29610	5820	5494	1120	1243	253	288	2590
3. KV.	32283	32090	6248	5459	1073	1235	222	273	2656
4. KV.	32633	32418	6167	5356	1043	1157	253	270	2633
1988									
1. KV.	30714	30511	5703	5393	1021	1214	273	296	2590
2. KV.	30363	30131	5639	5425	1000	1293	252	274	2605
3. KV.	31820	31561	5830	5412	950	1257	221	272	2713
4. KV.	30435	30182	5418	5066	894	1105	228	258	2582
1989									
1. KV.	28418	28151	4921	4615	808	966	227	256	2359
2. KV.	28207	27649	4819	4456	775	890	278	248	2265
3. KV.	29441	28884	4896	4362	696	904	259	219	2285
4. KV.	28221	27606	4592	4203	670	846	242	191	2255
1990									
1. KV.	26128	25642	4218	4020	703	858	239	202	2019
2. KV.	25445	25016	4153	3948	691	842	242	207	1966

¹ TALLENE OMFATTER IKKE BYGG FOR JORDBRUK, SKOGBRUK OG FISKE.

TABELL 13. FULLFØRTE BYGG. BOLIGER ETTER BYGNINGSTYPE

	ALLE BOLIGER	I REINE BOLIGBYGG OG KOMBINERTE BYGG MED MINST 50 PROSENT BRUKSAREAL TIL BOLIG							I KOMBI- NERTE BYGG MED UNDER 50 PROSENT BRUKSAREAL TIL BOLIG
		FRITT- LIGGENDE ENE- BOLIGER	VERTIKALT DELTE TO- MANN- BOLIGER	REKKEHUS OG TER- RASSEHUS O.L.	HORISONTAL DELTE HUS MED INNTIL 4 LEILIG- HETER	BLOKKER	ANDRE HUS- TYPER	TILBYGG OG PÅBYGG	
1983	32513	16137	2027	4829	2812	4088	1813	592	215
1984	30866	16321	1257	4645	2406	3939	1190	745	363
1985	26114	15711	1227	3176	2108	2292	734	647	219
1986	25784	16095	1139	2866	2345	1765	698	608	268
1987	28381	17410	1273	2528	2953	2550	508	771	388
1988	30406	15392	1429	3358	4224	3493	1087	857	566
1989	27979	12142	1375	3330	4793	3875	1115	741	608
1987									
1. KV.	6916	4246	288	490	677	670	193	188	164
2. KV.	6824	4616	286	587	695	353	103	119	65
3. KV.	6582	3875	278	626	698	686	158	213	48
4. KV.	7953	4608	416	828	866	819	57	248	111
1988									
1. KV.	7144	4099	324	701	916	637	145	222	100
2. KV.	7631	3972	337	930	1060	696	219	181	236
3. KV.	6400	3178	323	739	1011	627	236	161	125
4. KV.	9017	4003	427	975	1191	1533	500	286	102
1989									
1. KV.	6637	3312	288	637	1022	800	230	178	170
2. KV.	6845	3002	294	874	1268	885	201	156	165
3. KV.	6003	2543	333	734	1080	774	290	157	92
4. KV.	8074	3142	430	1025	1372	1336	350	245	174
1990									
1. KV.	7084	2708	378	899	1106	1287	455	200	51
2. KV.	5823	2308	356	857	1192	802	136	132	40

TABELL 14. FULLFØRTE BYGG. BRUKSAREAL ETTER BYGNINGSTYPE. 1000 M²

	ANDRE BYGG ENN BOLIG									
	BOLIG- BYGG I ALT	I ALT ¹	PROD. BYGG FOR BERG- VERKSDRIFT OG INDUSTRI	KONTOR- OG FORRET- NING- BYGG MV.	HOTELL- OG RESTAU- RANTBYGG	UNDERVIS- OG FORSK- NINGSBYGG	BYGG FOR HELSE- STELL OG SOSIAL OMSORG	FORSAM- LINGS- HUS	ANDRE BYGG ¹	
1983	5153	2201	421	1051	49	129	258	109	184	
1984	5070	2619	504	1352	55	156	116	108	328	
1985	4706	2994	505	1592	98	155	130	143	371	
1986	4768	3311	625	1814	114	163	127	134	334	
1987	5348	4011	787	2262	145	158	150	135	376	
1988	5348	4463	815	2569	124	182	162	185	425	
1989	4416	3746	665	2146	65	154	195	177	343	
1987										
1. KV.	1283	1065	217	617	34	49	45	32	72	
2. KV.	1266	670	135	384	29	8	22	21	70	
3. KV.	1255	938	174	487	58	61	28	39	91	
4. KV.	1514	1294	259	749	21	40	55	41	130	
1988										
1. KV.	1314	1079	199	645	29	50	26	36	96	
2. KV.	1363	958	178	529	38	54	52	42	65	
3. KV.	1118	968	179	522	29	54	40	33	112	
4. KV.	1508	1394	263	831	26	27	42	72	133	
1989										
1. KV.	1142	1086	198	671	20	26	42	46	82	
2. KV.	1090	811	134	472	16	47	32	45	64	
3. KV.	944	842	174	416	13	54	54	54	77	
4. KV.	1184	937	150	551	12	22	66	32	105	
1990										
1. KV.	1018	743	79	383	101	20	40	25	96	
2. KV.	835	542	64	300	29	23	12	31	84	

¹ TALLENE OMFATTER IKKE BYGG FOR JORDBRUK, SKOGBRUK OG FISKE.

TABELL 15. FULLFØRTE BYGG. BOLIGER OG BRUKSAREAL TIL BOLIG. BRUKSAREAL TIL ANNET ENN BOLIG, ETTER BRUKERENS NÆRING

	BOLIGER			BRUKSAREAL TIL ANNET ENN BOLIG					
	I ALT	AV DETTE LEILIG- HETER	BRUKS- AREAL	I ALT ¹	BERGVERKS- DRIFT OG INDUSTRI	VARE- HANDEL, BANK, FINANS OG FOR- SIKRING	UNDER- VISNING OG FORSK- NING	HELSE- OG VETERINÆR- VESEN	ANNEN VIRK- SOMHET ¹
1 000 M ²									
1983	32513	32164	5151	2202	404	504	141	277	876
1984	30866	30505	5069	2620	566	633	162	121	1138
1985	26114	26014	4689	3012	610	726	168	114	1394
1986	25784	25669	4756	3322	766	833	148	123	1452
1987	28381	28233	5334	4025	852	953	164	113	1943
1988	30406	30144	5328	4483	844	1108	189	120	2221
1989	27979	27835	4406	3756	678	842	171	150	1914
1987									
1. KV.	6916	6893	1292	1056	244	207	47	41	517
2. KV.	6824	6811	1267	669	157	172	9	21	311
3. KV.	6582	6494	1236	958	168	225	64	17	483
4. KV.	7953	7929	1509	1299	278	347	42	34	599
1988									
1. KV.	7144	7101	1316	1078	215	242	45	16	559
2. KV.	7631	7568	1362	959	195	254	57	44	409
3. KV.	6400	6369	1118	968	186	226	59	23	474
4. KV.	9017	8894	1495	1407	235	365	30	36	741
1989									
1. KV.	6637	6603	1135	1093	182	245	29	33	604
2. KV.	6845	6824	1096	804	152	165	42	16	429
3. KV.	6003	5953	934	852	185	180	60	42	384
4. KV.	8074	8035	1183	938	148	227	36	58	470
1990									
1. KV.	7084	6949	1000	761	92	100	19	25	526
2. KV.	5823	5736	828	549	76	93	20	10	350

¹ TALLENE OMFATTER IKKE BYGG FOR JORDBRUK, SKOGBRUK OG FISKE.

2. KVARTAL 1990

TABELL 17. GODKJENTE BYGG. BRUKSAREAL ETTER BYGNINGSTYPE, FYLKE. 1000 M²

FYLKE	BOLIG- BYGG I ALT	ANDRE BYGG ENN BOLIG							
		I ALT ¹	PROD. BYGG FOR BERG- VERKSDRIFT OG INDUSTRI	KONTOR- OG FORRET- NING- BYGG MV.	HOTELL- OG RESTAU- RANTBYGG	UNDERVIS- OG FORSK- NINGSBYGG	BYGG FOR HELSE- STELL OG SOSIAL OMSORG	FORSAM- LINGS- HUS	ANDRE BYGG ¹
I ALT	765	514	80	256	23	14	29	22	91
ØSTFOLD	41	41	7	20	1	0	8	2	3
AKERSHUS	86	24	1	18	1	1	1	0	2
OSLO	56	27	0	18	-	1	2	1	6
HEDMARK	34	34	9	14	0	0	1	1	10
OPPLAND	44	41	5	17	5	3	0	3	8
BUSKERUD	85	32	7	13	1	1	1	4	5
VESTFOLD	41	36	4	22	0	-	1	3	7
TELEMARK	22	19	5	8	0	0	1	0	4
AUST-AGDER	14	12	3	6	-	0	-	1	2
VEST-AGDER	18	24	2	8	0	0	5	3	6
ROGALAND	68	53	10	31	1	-	1	0	11
HORDALAND	52	41	7	24	0	0	3	2	5
SOGN OG FJORDANE	26	12	1	7	1	1	0	0	2
MØRE OG ROMSDAL	50	27	8	11	1	3	1	0	4
SØR-TRØNDELAG	20	7	1	2	0	-	-	1	2
NORD-TRØNDELAG	28	14	4	5	-	-	2	0	3
NORDLAND	36	31	4	14	4	2	2	0	5
TROMS	32	20	0	13	3	0	1	0	2
FINNMARK	13	17	1	6	4	-	-	0	5

¹ TALLENE OMFATTER IKKE BYGG FOR JORDBRUK, SKOGBRUK OG FISKE.

TABELL 18. GODKJENTE BYGG. BOLIGER OG BRUKSAREAL TIL BOLIG. BRUKSAREAL TIL ANNET ENN BOLIG, ETTER BRUKERENS NÆRING. FYLKE

FYLKE	BOLIGER			BRUKSAREAL TIL ANNET ENN BOLIG					
	I ALT	AV DETTE LEILIG- HETER	BRUKS- AREAL	I ALT ¹	BERGVERKS- DRIFT OG INDUSTRI	VARE- HANDEL, BANK, FINANS OG FOR- SIKRING	UNDER- VISNING OG FORSK- NING	HELSE- OG VETERINÆR- VESEN	ANNEN VIRK- SOMHET ¹
I ALT	5257	5223	758	522	77	88	23	16	318
ØSTFOLD	296	296	41	41	4	5	1	2	28
AKERSHUS	490	486	84	27	2	4	2	1	17
OSLO	475	475	55	28	-	1	1	2	24
HEDMARK	206	203	34	34	8	3	0	-	23
OPPLAND	273	272	45	40	4	6	3	0	27
BUSKERUD	681	678	85	32	2	6	1	-	22
VESTFOLD	250	249	39	38	5	13	-	2	18
TELEMARK	141	141	21	20	6	1	2	-	10
AUST-AGDER	79	79	14	12	4	2	0	-	6
VEST-AGDER	157	157	18	24	2	5	1	7	10
ROGALAND	441	441	69	52	14	10	1	0	28
HORDALAND	330	330	52	41	4	12	0	0	24
SOGN OG FJORDANE ...	176	172	25	13	2	4	1	-	6
MØRE OG ROMSDAL	355	355	50	27	10	2	3	0	12
SØR-TRØNDELAG	106	106	19	7	1	-	-	-	6
NORD-TRØNDELAG	155	155	26	16	2	4	0	1	8
NORDLAND	252	252	34	34	5	4	5	-	19
TROMS	272	263	32	20	0	5	1	1	13
FINNMARK	122	113	13	17	1	1	-	-	15

¹ TALLENE OMFATTER IKKE BYGG FOR JORDBRUK, SKOGBRUK OG FISKE.

2. KVARTAL 1990

TABELL 19. GODKJENTE, IKKE IGANGSATTE BYGG VED KVARTALET/ÅRETS UTGANG. BOLIGER OG BRUKSAREAL TIL BOLIG, ETTER BYGNINGSTYPE, FYLKE

FYLKE	I REINE BOLIGBYGG OG KOMBINERTE BYGG MED MINST 50 PROSENT BRUKSAREAL TIL BOLIG													
	ALLE BOLIGER		SMÅHUS										TILBYGG OG PÅBYGG	
	ANTALL	1000M ²	SMÅHUS I ALT	FRITT-LIGGENDE ENEBOLIGER	VERTIKALT DELTE TO-MANNSBOLIGER	REKKEHUS OG TERRASSEHUS O.L.	HORISONTALT DELTE HUS MED INNTIL 4 LEILIGHETER	ANT.	1000M ²	ANT.	1000M ²	ANT.	1000M ²	ANT.
I ALT	26097	3645	16573	2372	7796	1461	1132	139	3811	379	3834	393	1049	389
ØSTFOLD	1337	185	868	117	401	71	51	6	311	28	105	11	41	22
AKERSHUS	2344	376	1879	276	870	174	106	14	557	56	346	33	96	48
OSLO	5296	616	1284	180	388	76	119	17	639	70	138	17	126	27
HEDMARK	610	101	488	71	346	59	12	1	46	4	84	7	43	20
OPPLAND	641	101	559	81	349	62	10	1	98	7	102	10	13	12
BUSKERUD	1727	240	1054	149	458	92	73	8	279	24	244	25	96	31
VESTFOLD	902	138	654	94	290	57	31	4	179	18	154	15	31	23
TELEMARK	655	101	529	76	317	56	45	4	65	5	102	10	24	16
AUST-AGDER	476	65	413	56	209	35	36	4	57	6	111	11	12	5
VEST-AGDER	623	85	458	67	233	42	77	9	19	2	129	14	20	7
ROGALAND	2331	339	1467	230	772	149	108	14	212	24	375	42	114	34
HORDALAND	2832	425	2137	324	951	191	129	16	615	69	442	48	92	44
SOGN OG FJORDANE	519	81	375	57	201	39	13	1	25	2	136	14	45	11
MØRE OG ROMSDAL	1325	191	1060	148	469	90	94	10	165	15	332	33	44	21
SØR-TRØNDELAG	1606	216	1076	140	337	64	112	14	179	17	448	45	87	23
NORD-TRØNDELAG	517	78	443	65	262	47	14	2	89	8	78	8	25	9
NORDLAND	1157	166	982	135	556	94	64	6	162	15	200	20	59	17
TROMS	898	106	598	76	244	42	28	3	67	5	259	26	54	15
FINNMARK	301	35	249	29	143	20	10	1	47	3	49	4	27	4

I REINE BOLIGBYGG OG KOMBINERTE BYGG MED MINST 50 PROSENT BRUKSAREAL TIL BOLIG

FYLKE	I REINE BOLIGBYGG OG KOMBINERTE BYGG MED MINST 50 PROSENT BRUKSAREAL TIL BOLIG												I KOMBINERTE BYGG MED UNDER 50 PROSENT BRUKSAREAL TIL BOLIG		
	BLOKKER								ANDRE HUSTYPER MED INNTIL 2 ETASJER		ANDRE HUSTYPER PÅ 3 ETASJER OG OVER		I KOMBINERTE BYGG MED UNDER 50 PROSENT BRUKSAREAL TIL BOLIG		
	BLOKKER I ALT	BLOKKER PÅ 3 OG 4 ETASJER	BLOKKER PÅ 5-9 ETASJER	BLOKKER 10 ETASJER OG OVER	ANT.	1000M ²	ANT.	1000M ²	ANT.	1000M ²	ANT.	1000M ²	ANT.	1000M ²	ANT.
I ALT	6666	700	3037	316	3620	383	9	1	623	77	475	51	711	56	
ØSTFOLD	327	32	287	27	40	5	-	-	38	7	20	3	43	4	
AKERSHUS	278	32	161	16	117	16	-	-	43	8	41	10	7	1	
OSLO	3607	381	1051	120	2556	261	-	-	107	14	-	1	172	14	
HEDMARK	56	7	47	6	-	-	9	1	6	1	12	1	5	1	
OPPLAND	-	-	-	-	-	-	-	-	20	5	36	3	13	1	
BUSKERUD	473	49	344	36	129	13	-	-	25	3	12	1	67	6	
VESTFOLD	116	12	116	12	-	-	-	-	14	1	65	6	22	3	
TELEMARK	16	2	16	2	-	-	-	-	47	3	30	4	9	1	
AUST-AGDER	37	3	22	2	15	1	-	-	9	1	4	0	1	0	
VEST-AGDER	81	8	8	1	73	7	-	-	18	2	-	-	46	0	
ROGALAND	551	58	306	25	245	33	-	-	37	5	29	3	133	8	
HORDALAND	498	49	273	27	225	21	-	-	52	5	23	2	30	2	
SOGN OG FJORDANE	80	9	62	6	18	3	-	-	4	1	10	1	5	1	
MØRE OG ROMSDAL	69	8	54	5	15	3	-	-	-	0	58	7	94	8	
SØR-TRØNDELAG	385	46	198	26	187	20	-	-	10	0	43	5	5	1	
NORD-TRØNDELAG	-	-	-	-	-	-	-	-	35	3	4	0	10	1	
NORDLAND	6	1	6	1	-	-	-	-	80	11	12	1	18	2	
TROMS	86	4	86	4	-	-	-	-	56	4	76	4	28	2	
FINNMARK	-	-	-	-	-	-	-	-	22	3	-	-	3	0	

2. KVARTAL 1990

TABELL 20. GODKJENTE, IKKE IGANGSATTE BYGG VED KVARTALET/ÅRETS UTGANG. BRUKSAREAL ETTER BYGNINGSTYPE. FYLKE
1000 M²

FYLKE	BOLIG- BYGG I ALT	ANDRE BYGG ENN BOLIG							
		I ALT ¹	PROD. BYGG FOR BERG- VERKSDRIFT OG INDUSTRI	KONTOR- OG FORRET- NING- BYGG MV.	HOTELL- OG RESTAU- RANTBYGG	UNDERVIS- INGS- FORSK- NINGSBYGG	BYGG FOR HELSE- STELL OG SOSIAL OMSORG	FORSAM- LINGS- HUS	ANDRE BYGG ¹
I ALT	3688	3642	607	2085	202	142	89	90	427
ØSTFOLD	185	180	40	113	4	1	7	2	12
AKERSHUS	390	327	59	228	11	7	4	2	16
OSLO	633	752	102	510	31	34	10	15	50
HEDMARK	101	106	23	45	4	11	0	2	22
OPPLAND	102	91	7	32	25	2	1	2	22
BUSKERUD	238	298	63	148	13	20	8	7	41
VESTFOLD	140	135	28	71	5	6	1	6	19
TELEMARK	103	84	10	53	5	1	1	1	12
AUST-AGDER	65	51	8	24	6	1	1	4	8
VEST-AGDER	84	76	11	38	0	1	6	3	17
ROGALAND	340	263	47	136	11	10	12	13	33
HORDALAND	429	346	47	229	10	9	5	7	39
SOGN OG FJORDANE	84	91	9	48	3	6	8	2	14
MØRE OG ROMSDAL	187	268	64	108	33	7	10	4	41
SØR-TRØNDELAG	218	189	36	97	17	14	5	4	16
NORD-TRØNDELAG	79	59	9	32	4	1	2	2	9
NORDLAND	167	176	32	87	12	5	6	6	29
TROMS	105	109	10	66	7	2	3	7	14
FINNMARK	35	41	3	20	2	4	-	1	11

¹ TALLENE OMFATTER IKKE BYGG FOR JORDBRUK, SKOGBRUK OG FISKE.TABELL 21. GODKJENTE, IKKE IGANGSATTE BYGG VED KVARTALET/ÅRETS UTGANG. BOLIGER OG BRUKSAREAL TIL BOLIG. BRUKS-
AREAL TIL ANNET ENN BOLIG, ETTER BRUKERENS NÆRING. FYLKE

FYLKE	BOLIGER			BRUKSAREAL TIL ANNET ENN BOLIG					
	I ALT	AV DETTE LEILIG- HETER	BRUKS- AREAL	I ALT ¹	BERGVERKS- DRIFT OG INDUSTRI	VARE- HANDEL, BANK, FINANS OG FOR- SIKRING	UNDER- VISNING OG FORSK- NING	HELSE- OG VETERINÆR- VESEN	ANNEN VIRK- SOMHET ¹
I ALT	26097	25751	3645	3685	533	908	158	80	2007
ØSTFOLD	1337	1332	185	180	31	41	2	1	105
AKERSHUS	2344	2333	376	341	49	114	8	2	168
OSLO	5296	5263	616	769	65	120	33	14	537
HEDMARK	610	608	101	107	19	16	11	0	60
OPPLAND	641	640	101	92	6	10	2	1	72
BUSKERUD	1727	1724	240	297	38	76	20	22	142
VESTFOLD	902	902	138	137	27	38	7	2	63
TELEMARK	655	624	101	86	13	21	4	0	47
AUST-AGDER	476	476	65	51	7	12	4	0	28
VEST-AGDER	623	623	85	76	11	24	1	5	35
ROGALAND	2331	2323	339	265	60	68	12	1	123
HORDALAND	2832	2730	425	349	53	106	9	1	180
SOGN OG FJORDANE	519	511	81	95	13	23	5	12	42
MØRE OG ROMSDAL	1325	1308	191	263	67	70	8	7	112
SØR-TRØNDELAG	1606	1596	216	191	35	70	17	4	65
NORD-TRØNDELAG	517	515	78	60	6	18	2	1	33
NORDLAND	1157	1143	166	178	26	39	6	5	103
TROMS	898	809	106	108	5	38	2	1	63
FINNMARK	301	291	35	41	2	6	4	0	30

¹ TALLENE OMFATTER IKKE BYGG FOR JORDBRUK, SKOGBRUK OG FISKE.

2. KVARTAL 1990

TABELL 22. BYGG SATT I GANG. BOLIGER OG BRUKSAREAL ETTER BYGNINGSTYPE

BYGNINGSTYPE	LEILIGHETER	HYBLER	BRUKSAREAL	
			TIL BOLIG	TIL ANNET ENN BOLIG
1 000 M ²				
I ALT	4906	26	738	427
BOLIGBYGG I ALT	4842	26	731	12
ENEBOLIGER	3692	7	573	0
FRITTLIGGENDE ENEBOLIGER	2144	1	413	0
TOMANNSBOLIGER, VERTIKALT DELTE	252	1	31	0
TOMANNSBOLIGER, HORISONTALT DELTE	580	2	67	-
REKKEHUS	678	3	59	-
TERRASSEHUS	38	-	3	-
BOLIGBYGG MED FLERE LEILIGHETER	1010	17	92	8
ANDRE SMÅHUS	287	-	22	0
BLOKKER 3-4 ETASJER	401	-	35	2
BLOKKER 5 ETASJER OG OVER	164	-	19	2
ANDRE HUSTYPER	158	17	16	4
TILBYGG OG PÅBYGG	140	2	66	4
ANDRE BYGG ENN BOLIGER I ALT	64	-	7	415
PRODUKSJONSBYGG FOR BERGVERKSDRIFT OG INDUSTRI	1	-	0	67
KONTOR OG FORRETNINGSBYGG MV.	61	-	7	220
HOTELL- OG RESTAURANTBYGG	-	-	-	19
UNDERVISNING OG FORSKNINGSBYGG	-	-	-	10
BYGG FOR HELSESTELL OG SOSIAL OMSORG	-	-	-	19
FORSAMLINGSHUS	1	-	0	16
ANDRE BYGG ¹	1	-	0	63

¹ TALLENE OMFATTER IKKE BYGG FOR JORDBRUK, SKOGBRUK OG FISKE.

2. KVARTAL 1990

TABELL 24. BYGG SATT I GANG. BRUKSAREAL ETTER BYGNINGSTYPE. FYLKE. 1000 M²

FYLKE	BOLIG- BYGG I ALT	ANDRE BYGG ENN BOLIG							
		I ALT ¹	PROD. BYGG FOR BERG- VERKSDRIFT OG INDUSTRI	KONTOR- OG FORRET- NING- BYGG MV.	HOTELL- OG RESTAU- RANTBYGG	UNDERVIS- OG FORSK- NINGSBYGG	BYGG FOR HELSE- OG SOSIAL OMSORG	FORSAM- LINGS- HUS	ANDRE BYGG ¹
I ALT	743	422	68	227	19	10	19	16	63
ØSTFOLD	45	35	3	23	1	1	2	1	4
AKERSHUS	109	22	1	13	0	1	2	0	5
OSLO	45	19	1	17	1	-	-	-	1
HEDMARK	27	20	8	8	0	-	1	0	4
OPPLAND	34	39	5	16	5	2	2	3	6
BUSKERUD	42	25	6	13	0	1	-	0	5
VESTFOLD	27	18	3	4	1	1	0	1	9
TELEMARK	15	19	5	8	2	-	1	-	3
AUST-AGDER	13	10	3	5	0	0	0	0	2
VEST-AGDER	24	17	2	4	1	1	0	3	5
ROGALAND	70	61	10	43	1	0	3	3	2
HORDALAND	86	36	6	19	1	1	3	2	5
SOGN OG FJORDANE	24	19	1	15	0	0	1	0	1
MØRE OG ROMSDAL	40	19	5	6	1	0	1	2	4
SØR-TRØNDELAG	38	16	3	6	0	0	3	1	3
NORD-TRØNDELAG	35	13	6	6	0	-	-	1	1
NORDLAND	34	19	1	12	1	1	1	1	2
TROMS	27	10	-	6	0	2	-	-	1
FINNMARK	9	6	0	1	5	-	-	-	0

¹ TALLENE OMFATTER IKKE BYGG FOR JORDBRUK, SKOGBRUK OG FISKE.

TABELL 25. BYGG SATT I GANG. BOLIGER OG BRUKSAREAL TIL BOLIG. BRUKSAREAL TIL ANNET ENN BOLIG, ETTER BRUKERENS NÆRING. FYLKE

FYLKE	BOLIGER			BRUKSAREAL TIL ANNET ENN BOLIG					
	I ALT	AV DETTE LEILIG- HETER	BRUKS- AREAL	I ALT ¹	BERGVERKS- DRIFT OG INDUSTRI	VARE- HANDEL, BANK, FINANS OG FOR- SIKRING	UNDER- VISNING OG FORSK- NING	HELSE- OG VETERINÆR- VESEN	ANNEN VIRK- SOMHET ¹
I ALT	4932	4906	738	427	66	75	16	13	257
ØSTFOLD	395	395	45	35	4	7	1	2	22
AKERSHUS	731	731	107	24	0	4	1	-	18
OSLO	327	327	43	21	-	7	-	2	12
HEDMARK	147	146	27	20	8	1	0	-	12
OPPLAND	199	198	34	38	5	6	2	2	23
BUSKERUD	238	238	42	26	4	6	1	-	15
VESTFOLD	186	184	27	18	3	1	1	1	13
TELEMARK	93	93	15	19	5	2	-	0	13
AUST-AGDER	77	77	13	10	3	2	0	-	5
VEST-AGDER	162	154	24	17	3	2	1	2	9
ROGALAND	491	491	73	57	8	18	1	-	30
HORDALAND	542	542	86	36	5	6	1	0	23
SOGN OG FJORDANE	140	137	25	18	8	3	0	-	7
MØRE OG ROMSDAL	251	251	40	19	5	2	0	-	12
SØR-TRØNDELAG	242	241	38	16	1	2	0	2	10
NORD-TRØNDELAG	193	193	32	16	3	3	-	1	8
NORDLAND	239	239	32	21	1	3	4	-	14
TROMS	207	197	27	10	-	2	2	1	6
FINNMARK	72	72	9	6	0	0	-	-	5

¹ TALLENE OMFATTER IKKE BYGG FOR JORDBRUK, SKOGBRUK OG FISKE.

TABELL 26. BYGG SATT I GANG. BOLIGER ETTER BYGNINGSTYPE OG FUNDAMENTERING/MATERIALER I BÆREKONSTRUKSJONER/MATERIALER I YTTERVEGGER

	BOLIGER I ALT	I REINE BOLIGBYGG OG KOMBINERTE BYGG MED MED MINST 50 PROSENT BRUKSAREAL TIL BOLIG					I KOMBI- NERTE BYGG MED UNDER 50 PROSENT BOLIGFLATE
		FRITT- LIGGENDE BOLIGER	TOMANNS- BOLIGER, REKKEHUS, TERRASSE- HUS MV.	BLOKKER	ANDRE HUS- TYPER	TILBYGG OG PÅBYGG	
FUNDAMENTERING	4932	2145	1841	565	175	142	64
GRUNNMUR	3142	1600	1133	245	70	88	6
BANKETT/SÅLE	1434	432	612	254	64	19	53
PÅLER	57	6	-	43	4	2	2
ANNET	98	33	23	-	32	9	1
UOPPGITT	201	74	73	23	5	24	2
MATERIALER I VERTIKALE BÆRE- KONSTRUKSJONER	4932	2145	1841	565	175	142	64
TRE	2397	1231	928	58	95	78	7
LETTBETONG	28	6	22	-	-	-	-
BETONG	411	3	-	340	17	4	47
METALL	3	-	-	-	-	-	3
TEGL	-	-	-	-	-	-	-
ANNET	-	-	-	-	-	-	-
2 TYPER MATERIALER	1538	748	671	33	43	36	7
AV DETTE							
TRE/LETTBETONG	774	473	278	-	1	21	1
TRE/BETONG	752	266	392	33	42	13	6
3 TYPER MATERIALER	100	39	42	-	18	1	-
AV DETTE							
TRE/LETTBETONG/BETONG	97	36	42	-	18	1	-
UOPPGITT	455	118	178	134	2	23	-
MATERIALER I HORISONTALE BÆRE- KONSTRUKSJONER	4932	2145	1841	565	175	142	64
TRE	3356	1777	1296	46	126	105	6
LETTBETONG	27	5	22	-	-	-	-
BETONG	458	6	19	370	9	4	50
METALL	-	-	-	-	-	-	-
ANNET	-	-	-	-	-	-	-
2 TYPER MATERIALER	588	210	312	15	32	11	8
AV DETTE							
TRE/LETTBETONG	189	84	99	-	-	5	1
TRE/BETONG	352	109	200	-	32	5	6
3 TYPER MATERIALER	33	17	8	-	6	2	-
AV DETTE							
TRE/LETTBETONG/BETONG	30	14	8	-	6	2	-
UOPPGITT	470	130	184	134	2	20	-
MATERIALER I YTTERVEGGER	4932	2145	1841	565	175	142	64
TRE	3032	1459	1207	118	143	95	10
LETTBETONG	40	10	27	-	-	2	1
BETONG	93	1	3	43	17	4	25
METALL	2	-	-	-	-	-	2
TEGL	-	-	-	-	-	-	-
ANNET	-	-	-	-	-	-	-
2 TYPER MATERIALER	1402	579	508	270	15	22	8
AV DETTE							
TRE/LETTBETONG	670	387	261	-	5	16	1
TRE/BETONG	698	178	229	270	9	6	6
3 TYPER MATERIALER	38	12	7	-	-	1	18
AV DETTE							
TRE/BETONG/TEGL	-	-	-	-	-	-	-
UOPPGITT	325	84	89	134	-	18	-

2. KVARTAL 1990

TABELL 27. BYGG SATT I GANG. BRUKSAREAL ETTER BYGNINGSTYPE OG FUNDAMENTERING/MATERIALER I BÆREKONSTRUKSJONER/MATERIALER I YTTERVEGGER. 1000 M²

	ANDRE BYGG ENN BOLIG								
	BOLIG- BYGG I ALT	I ALT ¹	PROD. BYGG FOR BERG- VERKSDRIFT OG INDUSTRI	KONTOR- OG FORRET- NING- BYGG MV.	HOTELL- OG RESTAU- RANTBYGG	UNDERVIS- NINGS- OG FORSK- NINGSBYGG	BYGG FOR HELSE- STELL OG SOSIAL OMSORG	FORSAM- LINGS- HUS	ANDRE BYGG ¹
FUNDAMENTERING	743	422	68	227	19	10	19	16	63
GRUNNMUR	522	154	22	75	11	5	9	8	25
BANKETT/SÅLE	167	189	41	105	7	4	7	7	18
PÅLER	7	25	1	8	0	0	0	0	15
ANNET	10	12	1	7	0	-	0	1	2
UOPPGITT	36	42	3	33	1	1	2	-	3
MATERIALER I VERTIKALE BÆREKONSTRUKSJONER	743	422	68	227	19	10	19	16	63
TRE	366	123	5	63	6	3	10	4	32
LETTBETONG	5	10	2	5	2	-	-	-	1
BETONG	46	111	26	60	5	1	3	4	11
METALL	2	48	16	27	1	1	-	3	1
TEGL	-	0	-	0	-	-	-	-	-
ANNET	0	4	-	4	-	-	-	-	0
2 TYPER MATERIALER	244	92	12	50	1	4	4	5	16
AV DETTE									
TRE/BETONG	102	31	2	16	1	3	1	2	6
BETONG/METALL	-	22	4	15	-	-	-	3	1
3 TYPER MATERIALER	19	3	1	1	0	-	0	-	1
AV DETTE									
TRE/LETTBETONG/BETONG	18	2	-	1	0	-	0	-	1
UOPPGITT	61	30	6	15	5	0	1	1	2
MATERIALER I HORISONTALE BÆREKONSTRUKSJONER	743	422	68	227	19	10	19	16	63
TRE	526	143	7	70	9	4	11	4	37
LETTBETONG	4	8	3	3	2	-	-	-	0
BETONG	51	108	17	65	5	2	3	4	12
METALL	2	36	13	20	-	0	-	3	1
ANNET	0	4	-	4	-	-	-	-	-
2 TYPER MATERIALER	92	79	14	42	2	3	3	5	11
AV DETTE									
TRE/BETONG	56	22	4	12	0	3	-	2	2
BETONG/METALL	-	26	8	15	-	-	-	3	1
3 TYPER MATERIALER	5	2	0	0	0	-	0	-	1
AV DETTE									
TRE/LETTBETONG/BETONG	4	1	-	0	0	-	0	-	1
UOPPGITT	64	42	13	23	1	0	1	1	2
MATERIALER I YTTERVEGGER	743	422	68	227	19	10	19	16	63
TRE	452	137	6	67	10	3	11	4	36
LETTBETONG	7	19	3	7	4	-	-	-	4
BETONG	8	60	19	30	3	1	2	4	3
METALL	2	33	16	13	-	-	-	1	3
TEGL	0	9	0	7	-	-	-	-	2
ANNET	-	6	0	5	-	1	-	-	-
2 TYPER MATERIALER	226	109	17	61	2	4	5	7	13
AV DETTE									
TRE/BETONG	97	38	3	26	0	3	2	2	3
BETONG/TEGL	-	2	-	2	-	-	-	-	-
3 TYPER MATERIALER	4	26	1	23	0	1	0	-	0
AV DETTE									
TRE/BETONG/TEGL	-	0	-	-	-	-	-	-	0
UOPPGITT	43	23	5	14	1	0	1	-	2

¹ TALLENE OMFATTER IKKE BYGG FOR JORDBRUK, SKOGBRUK OG FISKE.

2. KVARTAL 1990

TABELL 28. BYGG SATT I GANG. BRUKSAREAL ETTER BYGGHERRE OG BYGNINGSTYPE. 1000 M²

BYGNINGSTYPE	I ALT	ENKELT- PERSON	ANSVARLIG SELSKAP O.L.	AKSJE- SELSKAP OG AN- DELSLAG	KO- OPERA- TIVT BOLIG- SELSKAP	STAT	KOMMUNE	ANNET EIERFOR- HOLD
I ALT	1165	680	47	269	34	31	58	46
BOLIGBYGG	743	554	7	110	32	1	25	13
PRODUKSJONSBYGG FOR BERGVERKSDRIFT OG INDUSTRI	68	8	13	38	-	3	3	3
KONTOR OG FORRETNINGSBYGG MV.	227	77	18	100	2	15	6	8
HOTELL- OG RESTAURANTBYGG	19	3	4	9	-	-	0	3
UNDERVISNINGS- OG FORSKNINGSBYGG	10	-	-	2	-	1	6	1
BYGG FOR HELSESTELL OG SOSIAL OMSORG .	19	1	-	4	0	0	8	6
FORSAMLINGSBUS	16	0	-	3	-	0	3	9
ANDRE BYGG ¹	63	37	4	3	0	10	6	2

¹ TALLENE OMFATTER IKKE BYGG FOR JORDBRUK, SKOGBRUK OG FISKE.

TABELL 29. BYGG SATT I GANG. LEILIGHETER ETTER OPPVARMINGSKILDE OG BYGNINGSTYPE. ANTALL BAD OG VANNKLOSETT. FYLKE

FYLKE	ANTALL BAD	ANTALL VANN- KLOSETT	I ALT	LEILIGHETER MED									
				OLJEFYRINGSANLEGG			OLJEFYRT ILDSTED			VED	ELEKTR. VED	ELEKTR./ VED	ANNET OG U- OPPG.
				OLJE	KOMBINERT MED		OLJE	KOMBINERT MED					
					ELEKTR.	VED		ELEKTR.	VED				
I ALT	6175	7187	4906	11	5	1	1	21	20	22	990	2773	1062
ØSTFOLD	450	500	395	1	4	-	-	-	2	-	173	199	16
AKERSHUS	918	1043	731	1	-	-	-	4	10	-	237	428	51
ØSLO	415	473	327	-	-	-	-	-	-	1	134	31	161
HEDMARK	192	226	146	1	-	-	-	-	-	1	8	125	11
OPPLAND	239	289	198	1	-	-	1	-	2	2	33	126	33
BUSKERUD	315	383	238	-	-	-	-	-	1	-	2	157	78
VESTFOLD	243	265	184	-	-	-	-	3	-	-	92	47	42
TELEMARK	122	138	93	-	-	-	-	-	-	1	-	64	28
AUST-AGDER	101	124	77	-	-	-	-	-	-	-	5	68	4
VEST-AGDER	195	246	154	-	-	-	-	-	-	1	1	134	18
ROGALAND	622	737	491	1	-	-	-	-	-	-	58	254	178
HORDALAND	697	806	542	-	-	1	-	13	3	-	102	359	64
SOGN OG FJORDANE ..	196	226	137	2	1	-	-	-	-	3	14	103	14
MØRE OG ROMSDAL ...	321	376	251	-	-	-	-	-	2	2	11	190	46
SØR-TRØNDELAG	306	373	241	3	-	-	-	-	-	1	5	72	160
NORD-TRØNDELAG	240	293	193	-	-	-	-	-	-	-	4	119	70
NORDLAND	272	299	239	1	-	-	-	-	-	4	78	117	39
TROMS	243	287	197	-	-	-	-	1	-	6	29	145	16
FINNMARK	88	103	72	-	-	-	-	-	-	-	4	35	33

2. KVARTAL 1990

TABELL 30. BYGG UNDER ARBEID VED KVARTALET/ÅRETS UTGANG. BOLIGER OG BRUKSAREAL ETTER BYGNINGSTYPE

BYGNINGSTYPE	LEILIG- HETER	HYBLER	BRUKSAREAL	
			TIL BOLIG	TIL ANNET ENN BOLIG
			1 000 M ²	
I ALT	25016	429	4153	3948
BOLIGBYGG I ALT	24495	404	4100	78
ENEBOLIGER	17178	34	2924	2
FRITTLIGGENDE ENEBOLIGER	10357	6	2158	2
TOMANNSBOLIGER, VERTIKALT DELTE	1176	1	157	0
TOMANNSBOLIGER, HØRISONTALT DELTE	2657	24	336	0
REKKEHUS	2699	3	246	0
TERRASSEHUS	289	-	28	-
BOLIGBYGG MED FLERE LEILIGHETER	6352	329	660	60
ANDRE SMÅHUS	1207	4	95	0
BLOKKER 3-4 ETASJER	2123	260	214	6
BLOKKER 5 ETASJER OG OVER	1943	1	213	7
ANDRE HUSTYPER	1079	64	137	47
TILBYGG OG PÅBYGG	965	41	516	15
ANDRE BYGG ENN BOLIGER I ALT	521	25	53	3871
PRODUKSJONSBYGG FOR BERGVERKSDRIFT OG INDUSTRI	15	-	2	658
KONTOR OG FORRETNINGSBYGG MV.	345	-	37	1974
HOTELL- OG RESTAURANTBYGG	18	-	3	116
UNDERVISNING OG FORSKNINGSBYGG	-	-	-	256
BYGG FOR HELSESTELL OG SOSIAL OMSORG	74	25	5	211
FORSAMLINGSHUS	2	-	0	183
ANDRE BYGG ¹	67	-	6	473

¹ TALLENE OMFATTER IKKE BYGG FOR JORDBRUK, SKOGBRUK OG FISKE.

2. KVARTAL 1990

TABELL 31. BYGG UNDER ARBEID VED KVARTALET/ÅRETS UTGANG. BOLIGER OG BRUKSAREAL TIL BOLIG, ETTER BYGNINGSTYPE. FYLKE

FYLKE	I REINE BOLIGBYGG OG KOMBINERTE BYGG MED MINST 50 PROSENT BRUKSAREAL TIL BOLIG													
	ALLE BOLIGER	SMÅHUS										TILBYGG OG PÅBYGG		
		SMÅHUS I ALT	FRITT-LIGGENDE ENEBOLIGER		VERTIKALT DELTE TO-MANNSBOLIGER		REKKEHUS OG TERRASSEHUS O.L.		HORIZONTALT DELTE HUS MED INNTIL 4 LEILIGHETER					
	ANTALL	1000M ²	ANT.	1000M ²	ANT.	1000M ²	ANT.	1000M ²	ANT.	1000M ²	ANT.	1000M ²	ANT.	1000M ²
I ALT	25445	4153	18423	3020	10363	2158	1177	157	2991	273	3892	431	1006	516
ØSTFOLD	1524	225	1085	165	577	120	42	5	316	24	150	15	61	25
AKERSHUS	3536	644	2763	453	1340	291	206	30	762	73	455	58	152	97
OSLO	2488	303	568	100	236	57	55	9	213	25	64	10	55	34
HEDMARK	748	133	613	104	463	90	21	2	58	5	71	8	54	21
OPPLAND	927	158	809	135	536	110	36	4	81	6	156	14	23	14
BUSKERUD	1841	319	1488	243	882	185	62	8	159	13	385	37	116	54
VESTFOLD	1083	170	782	118	399	81	76	9	159	13	148	15	33	26
TELEMARK	864	158	750	126	482	100	45	5	79	7	144	15	47	25
AUST-AGDER	623	96	470	78	295	60	53	6	39	3	83	9	16	8
VEST-AGDER	1064	162	682	112	388	78	85	12	50	5	159	17	25	13
ROGALAND	2217	363	1493	268	861	194	97	12	116	11	419	50	71	33
HORDALAND	2544	431	1805	309	987	213	88	15	318	31	412	49	87	51
SOGN OG FJORDANE ...	1062	188	910	153	532	110	48	5	125	13	205	25	40	21
MØRE OG ROMSDAL	996	199	862	157	523	119	38	5	90	9	211	24	48	33
SØR-TRØNDELAG	1100	187	1016	165	503	103	116	16	84	9	313	36	49	19
NORD-TRØNDELAG	814	128	635	97	380	73	43	5	105	9	107	10	28	14
NORDLAND	1102	166	866	133	588	106	30	4	60	5	188	19	65	15
TROMS	678	92	617	78	273	49	20	2	149	10	175	16	26	11
FINNMARK	234	30	209	25	118	18	16	2	28	2	47	4	10	2

FYLKE	I REINE BOLIGBYGG OG KOMBINERTE BYGG MED MINST 50 PROSENT BRUKSAREAL TIL BOLIG													I KOMBINERTE BYGG MED UNDER 50 PROSENT BRUKSAREAL TIL BOLIG
	BLOKKER I ALT	BLOKKER										ANDRE HUSTYPER MED INNTIL 2 ETASJER	ANDRE HUSTYPER PÅ 3 ETASJER OG OVER	
		BLOKKER PÅ 3 OG 4 ETASJER	BLOKKER PÅ 5-9 ETASJER	BLOKKER 10 ETASJER OG OVER	1000M ²	ANT.	1000M ²	ANT.	1000M ²	ANT.	1000M ²			
	ANTALL	1000M ²	ANT.	1000M ²	ANT.	1000M ²	ANT.	1000M ²	ANT.	1000M ²	ANT.	1000M ²	ANT.	1000M ²
I ALT	4327	427	2383	214	1818	199	126	14	816	87	327	50	546	53
ØSTFOLD	244	23	162	14	82	9	-	-	73	8	5	1	56	4
AKERSHUS	423	47	405	43	18	4	-	-	107	15	44	24	47	9
OSLO	1755	156	874	65	755	78	126	14	20	2	29	4	61	7
HEDMARK	43	4	43	4	-	-	-	-	22	2	-	-	16	2
OPPLAND	77	6	35	3	42	3	-	-	-	1	9	1	9	2
BUSKERUD	71	9	26	3	45	6	-	-	55	5	63	5	48	3
VESTFOLD	175	17	129	14	46	3	-	-	42	4	-	-	51	5
TELEMARK	7	1	7	1	-	-	-	-	34	4	-	-	26	2
AUST-AGDER	94	7	47	4	47	3	-	-	35	2	-	-	8	1
VEST-AGDER	221	25	86	8	135	18	-	-	93	8	16	1	27	2
ROGALAND	426	41	291	29	135	13	-	-	27	6	116	8	84	8
HORDALAND	556	63	84	5	472	58	-	-	41	4	-	-	55	4
SOGN OG FJORDANE ...	65	8	24	3	41	5	-	-	22	4	4	1	21	2
MØRE OG ROMSDAL	33	5	33	5	-	-	-	-	28	3	15	2	10	1
SØR-TRØNDELAG	10	0	10	0	-	-	-	-	21	2	2	0	2	0
NORD-TRØNDELAG	82	11	82	11	-	-	-	-	64	5	1	2	4	0
NORDLAND	40	4	40	4	-	-	-	-	97	10	23	2	11	1
TROMS	5	1	5	1	-	-	-	-	22	2	-	-	8	1
FINNMARK	-	-	-	-	-	-	-	-	13	2	-	-	2	0

2. KVARTAL 1990

TABELL 32. BYGG UNDER ARBEID VED KVARTALET/ÅRETS UTGANG. BRUKSAREAL ETTER BYGNINGSTYPE. FYLKE. 1000 M²

FYLKE	ANDRE BYGG ENN BOLIG								
	BOLIG- BYGG I ALT	I ALT ¹	PROD. BYGG FOR BERG- VERKSDRIFT OG INDUSTRI	KONTOR- OG FORRET- NING- BYGG MV.	HOTELL- OG RESTAU- RANTBYGG	UNDERVIS- OG NINGS- FORSK- NINGSBYGG	BYGG FOR HELSE- STELL OG SOSIAL OMSORG	FORSAM- LINGS- HUS	ANDRE BYGG ¹
I ALT	4177	3923	660	2011	119	256	215	183	479
ØSTFOLD	226	196	44	108	2	4	9	7	22
AKERSHUS	659	478	64	322	1	13	20	24	34
OSLO	303	316	44	205	13	2	11	5	37
HEDMARK	133	162	43	79	2	14	7	3	14
OPPLAND	159	145	24	62	9	10	7	6	27
BUSKERUD	322	284	40	143	21	9	14	19	39
VESTFOLD	166	135	40	56	1	3	2	5	29
TELEMARK	159	142	20	68	7	12	2	6	29
AUST-AGDER	96	102	24	40	1	15	5	3	16
VEST-AGDER	161	147	35	66	1	6	4	9	25
ROGALAND	364	345	33	224	12	19	10	23	24
HORDALAND	429	415	54	219	11	40	18	20	53
SOGN OG FJORDANE	189	145	11	80	2	11	7	14	21
MØRE OG ROMSDAL	199	188	43	78	10	12	2	10	33
SØR-TRØNDELAG	188	182	56	61	2	26	11	7	18
NORD-TRØNDELAG	133	135	38	65	2	5	3	8	13
NORDLAND	170	170	34	72	9	8	11	9	26
TROMS	91	194	12	48	4	42	69	2	17
FINNMARK	30	44	4	18	8	5	4	3	2

¹ TALLENE OMFATTER IKKE BYGG FOR JORDBRUK, SKOGBRUK OG FISKE.

TABELL 33. BYGG UNDER ARBEID VED KVARTALET/ÅRETS UTGANG. BOLIGER OG BRUKSAREAL TIL BOLIG. BRUKSAREAL TIL ANNET ENN BOLIG, ETTER BRUKERS NÆRING. FYLKE

FYLKE	BOLIGER			BRUKSAREAL TIL ANNET ENN BOLIG					
	I ALT	AV DETTE LEILIG- HETER	BRUKS- AREAL	I ALT ¹	BERGVERKS- DRIFT OG INDUSTRI	VARE- HANDEL, BANK, FINANS OG FOR- SIKRING	UNDER- VISNING OG FORSK- NING	HELSE- OG VETERINÆR- VESEN	ANNEN VIRK- SOMHET ¹
I ALT	25445	25016	4153	3948	691	1 000 M ² 842	242	207	1966
ØSTFOLD	1524	1521	225	196	37	50	8	4	98
AKERSHUS	3536	3499	644	493	48	130	19	9	287
OSLO	2488	2236	303	316	31	139	1	18	127
HEDMARK	748	747	133	162	43	32	12	5	70
OPPLAND	927	924	158	145	28	22	4	7	84
BUSKERUD	1841	1803	319	288	43	53	8	7	177
VESTFOLD	1083	1080	170	131	47	10	4	8	63
TELEMARK	864	858	158	144	19	19	9	1	96
AUST-AGDER	623	623	96	102	25	25	14	5	34
VEST-AGDER	1064	1055	162	147	41	23	11	5	66
ROGALAND	2217	2207	363	346	57	127	13	6	144
HORDALAND	2544	2544	431	413	69	63	41	14	227
SOGN OG FJORDANE	1062	1053	188	145	20	22	20	7	77
MØRE OG ROMSDAL	996	989	199	188	44	31	12	1	100
SØR-TRØNDELAG	1100	1095	187	182	53	32	9	26	62
NORD-TRØNDELAG	814	813	128	140	47	15	0	2	76
NORDLAND	1102	1071	166	173	30	34	11	10	89
TROMS	678	664	92	193	7	16	42	70	59
FINNMARK	234	234	30	45	3	1	5	3	32

¹ TALLENE OMFATTER IKKE BYGG FOR JORDBRUK, SKOGBRUK OG FISKE.

2. KVARTAL 1990

TABELL 34. FULLFØRTE BYGG. BOLIGER OG BRUKSAREAL ETTER BYGNINGSTYPE

BYGNINGSTYPE	LEILIGHETER	HYBLER	BRUKSAREAL	
			TIL BOLIG	TIL ANNET ENN BOLIG
			1 000 m ²	
I ALT	5736	87	828	549
BOLIGBYGG I ALT	5696	87	825	10
ENEBOGIGER	4201	10	646	0
FRITTLIGGENDE ENEBOGIGER	2306	2	447	-
TOMANNSBOGIGER, VERTIKALT DELTE	356	-	42	-
TOMANNSBOGIGER, HORIZONTALT DELTE	682	8	82	0
REKKEHUS	836	-	72	0
TERRASSEHUS	21	-	2	-
BOLIGBYGG MED FLERE LEILIGHETER	1365	75	120	7
ANDRE SMÅHUS	499	3	40	0
BLOKKER 3-4 ETASJER	496	71	45	4
BLOKKER 5 ETASJER OG OVER	235	-	25	2
ANDRE HUSTYPER	135	1	10	1
TILBYGG OG PÅBYGG	130	2	59	3
ANDRE BYGG ENN BOGIGER I ALT	40	-	3	539
PRODUKSJONSBYGG FOR BERGVERKSDRIFT OG INDUSTRI	1	-	0	64
KONTOR OG FORRETNINGSBYGG MV.	29	-	2	297
HOTELL- OG RESTAURANTBYGG	-	-	-	29
UNDERVISNING OG FORSKNINGSBYGG	-	-	-	23
BYGG FOR HELSESTELL OG SOSIAL OMSORG	-	-	-	12
FORSAMLINGSHUS	3	-	0	31
ANDRE BYGG ¹	7	-	0	84

¹ TALLENE OMFATTER IKKE BYGG FOR JORDBRUK, SKOGBRUK OG FISKE.

2. KVARTAL 1990

TABELL 35. FULLFØRTE BYGG. BOLIGER OG BRUKSAREAL TIL BOLIG, ETTER BYGNINGSTYPE. FYLKE

I REINE BOLIGBYGG OG KOMBINERTE BYGG MED MINST 50 PROSENT BRUKSAREAL
TIL BOLIG

FYLKE	ALLE BOLIGER	SMÅHUS										TILBYGG OG PÅBYGG		
		SMÅHUS I ALT	FRITT- LIGGENDE ENEBOLIGER	VERTIKALT DELTE TO- MANNSBOLIGER	REKKE- TERRASSEHUS O.L.	HORISONTALT DELTE HUS MED INNTIL 4 LEILIGHETER								
	ANTALL	1000M ²	ANT.	1000M ²	ANT.	1000M ²	ANT.	1000M ²	ANT.	1000M ²	ANT.	1000M ²	ANT.	1000M ²
I ALT	5823	828	4713	686	2308	447	356	42	857	74	1192	122	132	59
ØSTFOLD	377	51	357	47	163	31	16	2	92	7	86	8	5	3
AKERSHUS	507	81	462	73	246	50	58	7	95	9	63	7	9	6
OSLO	634	75	195	35	72	16	17	3	58	9	48	6	7	4
HEDMARK	183	27	179	25	116	20	25	2	26	2	12	1	4	2
OPPLAND	259	37	189	26	111	20	11	1	19	1	48	4	3	3
BUSKERUD	328	54	307	49	193	38	10	1	34	3	70	7	13	4
VESTFOLD	254	39	200	28	101	19	9	1	25	2	65	6	8	4
TELEMARK	153	24	134	20	80	15	12	2	6	0	36	3	4	3
AUST-AGDER	115	13	107	12	28	5	12	1	52	4	15	2	1	1
VEST-AGDER	246	34	216	29	96	18	26	4	26	2	68	5	4	3
ROGALAND	482	73	356	58	197	39	14	2	40	4	105	13	12	4
HORDALAND	678	97	547	81	253	52	27	4	133	11	134	14	16	9
SOGN OG FJORDANE	175	30	167	28	102	21	2	0	29	2	34	4	2	1
MØRE OG ROMSDAL	256	40	245	37	113	24	21	2	39	3	72	7	6	2
SØR-TRØNDELAG	449	59	388	52	132	25	39	5	51	5	166	17	14	3
NORD-TRØNDELAG	206	32	181	27	99	19	7	1	42	4	33	4	8	3
NORDLAND	217	27	190	24	94	16	21	2	29	2	46	4	12	2
TROMS	234	29	225	27	85	14	15	2	40	4	85	8	3	2
FINNMARK	70	8	68	7	27	4	14	1	21	1	6	1	1	0

I REINE BOLIGBYGG OG KOMBINERTE BYGG MED MINST 50 PROSENT BRUKSAREAL
TIL BOLIG

FYLKE	BLOKKER I ALT	BLOKKER						ANDRE HUSTYPER MED INNTIL 2 ETASJER		ANDRE HUSTYPER PÅ 3 ETASJER OG OVER		I KOMBINERTE BYGG MED UNDER 50 PROSENT BRUKSAREAL TIL BOLIG		
		BLOKKER PÅ 3 OG 4 ETASJER	BLOKKER PÅ 5-9 ETASJER	BLOKKER 10 ETASJER OG OVER	ANT.	1000M ²	ANT.	1000M ²	ANT.	1000M ²	ANT.	1000M ²	ANT.	1000M ²
I ALT	802	70	567	45	235	25	-	-	123	9	13	1	40	3
ØSTFOLD	11	1	11	1	-	-	-	-	-	-	-	-	4	0
AKERSHUS	-	-	-	-	-	-	-	-	24	1	12	1	-	-
OSLO	425	35	283	21	142	14	-	-	6	0	-	-	1	0
HEDMARK	-	-	-	-	-	-	-	-	-	0	-	-	-	-
OPPLAND	50	7	16	1	34	5	-	-	9	0	-	-	8	1
BUSKERUD	6	1	6	1	-	-	-	-	-	0	1	0	1	0
VESTFOLD	46	6	46	6	-	-	-	-	-	-	-	-	-	-
TELEMARK	-	-	-	-	-	-	-	-	8	0	-	-	7	0
AUST-AGDER	-	-	-	-	-	-	-	-	7	1	-	-	-	-
VEST-AGDER	-	-	-	-	-	-	-	-	20	2	-	-	6	0
ROGALAND	103	10	91	8	12	1	-	-	6	0	-	-	5	0
HORDALAND	114	7	114	7	-	-	-	-	-	-	-	-	1	0
SOGN OG FJORDANE	-	-	-	-	-	-	-	-	6	1	-	-	-	-
MØRE OG ROMSDAL	-	-	-	-	-	-	-	-	-	-	-	-	5	0
SØR-TRØNDELAG	47	4	-	-	47	4	-	-	-	-	-	0	-	-
NORD-TRØNDELAG	-	-	-	-	-	-	-	-	16	1	-	-	1	0
NORDLAND	-	-	-	-	-	-	-	-	14	1	-	-	1	0
TROMS	-	-	-	-	-	-	-	-	6	0	-	-	-	-
FINNMARK	-	-	-	-	-	-	-	-	1	0	-	-	-	-

2. KVARTAL 1990

TABELL 36. FULLFØRTE BYGG. BRUKSAREAL ETTER BYGNINGSTYPE. FYLKE. 1000 M²

FYLKE	ANDRE BYGG ENN BOLIG								
	BOLIG- BYGG I ALT	I ALT ¹	PROD. BYGG FOR BERG- VERKSDRIFT OG INDUSTRI	KONTOR- OG FORRET- NING- BYGG MV.	HOTELL- OG RESTAU- RANTBYGG	UNDERVIS- NINGS- OG FORSK- NINGSBYGG	BYGG FOR HELSE- STELL OG SOSIAL OMSORG	FORSAM- LINGS- HUS	ANDRE BYGG ¹
I ALT	835	542	64	300	29	23	12	31	84
ØSTFOLD	51	36	6	15	0	10	2	0	2
AKERSHUS	81	67	2	50	0	-	2	8	5
OSLO	75	98	0	66	-	1	1	4	27
HEDMARK	27	22	3	12	1	-	-	1	5
OPPLAND	36	30	3	12	6	2	0	2	5
BUSKERUD	54	22	5	11	1	1	1	0	3
VESTFOLD	39	18	7	6	2	0	-	1	2
TELEMARK	24	24	1	5	10	-	0	1	6
AUST-AGDER	13	17	11	3	0	1	-	0	2
VEST-AGDER	34	24	3	11	1	2	2	2	3
ROGALAND	78	33	7	17	1	1	1	2	4
HORDALAND	97	44	5	26	0	3	0	2	8
SOGN OG FJORDANE	31	7	1	3	0	1	-	0	1
MØRE OG ROMSDAL	39	21	5	6	2	0	0	4	3
SØR-TRØNDELAG	61	27	0	19	1	0	0	4	2
NORD-TRØNDELAG	31	12	1	7	2	-	-	1	2
NORDLAND	27	29	1	23	1	0	0	1	2
TROMS	30	8	-	6	0	-	1	0	1
FINNMARK	8	2	0	1	0	0	0	-	0

¹ TALLENE OMFATTER IKKE BYGG FOR JORDBRUK, SKOGBRUK OG FISKE.

TABELL 37. FULLFØRTE BYGG. BOLIGER OG BRUKSAREAL TIL BOLIG. BRUKSAREAL TIL ANNET ENN BOLIG, ETTER BRUKERENS NÆRING. FYLKE

FYLKE	BOLIGER			BRUKSAREAL TIL ANNET ENN BOLIG					
	I ALT	AV DETTE LEILIG- HETER	BRUKS- AREAL	I ALT ¹	BERGVERKS- DRIFT OG INDUSTRI	VARE- HANDEL, BANK, FINANS OG FOR- SIKRING	UNDER- VISNING OG FORSK- NING	HELSE- OG VETERINÆR- VESEN	ANNEN VIRK- SOMHET ¹
I ALT	5823	5736	828	549	76	93	20	10	350
ØSTFOLD	377	375	51	36	10	1	11	1	14
AKERSHUS	507	505	81	67	2	10	0	1	54
OSLO	634	572	75	98	-	36	0	1	60
HEDMARK	183	183	27	22	5	7	-	-	10
OPPLAND	259	258	37	29	3	4	0	2	20
BUSKERUD	328	328	54	23	4	5	-	-	14
VESTFOLD	254	253	39	18	7	2	1	-	9
TELEMARK	153	153	24	24	1	2	0	0	20
AUST-AGDER	115	115	13	17	11	0	1	-	4
VEST-AGDER	246	246	34	23	4	4	2	2	12
ROGALAND	482	482	73	38	9	7	1	-	21
HORDALAND	678	660	97	44	4	7	3	0	31
SOGN OG FJORDANE	175	175	30	9	2	1	-	-	5
MØRE OG ROMSDAL	256	256	40	20	6	2	0	-	12
SØR-TRØNDELAG	449	449	59	28	1	4	0	2	21
NORD-TRØNDELAG	206	206	32	12	4	1	-	-	8
NORDLAND	217	217	27	29	1	0	0	0	27
TROMS	234	233	29	9	-	1	-	1	7
FINNMARK	70	70	8	2	0	0	1	-	1

¹ TALLENE OMFATTER IKKE BYGG FOR JORDBRUK, SKOGBRUK OG FISKE.

2. KVARTAL 1990

TABELL 38 (FORTS.). BYGG SATT I GANG. BOLIGER ETTER BYGNINGSTYPE. KOMMUNE

KOMMUNE	I REINE BOLIGBYGG OG KOMBINERTE BYGG MED MINST 50 PROSENT BRUKSAREAL TIL BOLIG								I KOMBI- NERTE BYGG MED UNDER 50 PROSENT BRUKSAREAL TIL BOLIG
	ALLE BOLIGER	FRITT- LIGGENDE ENE- BOLIGER	VERTIKALT DELTE TO- MANNS- BOLIGER	REKKEHUS OG TER- RASSEHUS O.L.	HORISONTALT DELTE HUS MED INNTIL 4 LEILIG- HETER	BLOKKER	ANDRE HUS- TYPER	TILBYGG OG PÅBYGG	
HEDMARK (FORTS.)									
SØR-ODAL	3	2	-	-	-	-	1	-	-
EIDSKOG	18	5	2	9	-	-	-	2	-
GRUE	10	9	-	-	-	-	-	1	-
ÅSNES	4	4	-	-	-	-	-	-	-
VÅLER	1	1	-	-	-	-	-	-	-
ELVERUM	24	18	-	6	-	-	-	-	-
TRYSIL	2	1	-	-	-	-	-	1	-
ÅMOT	-	-	-	-	-	-	-	-	-
STOR-ELVDAL ..	2	2	-	-	-	-	-	-	-
RENDALEN	2	2	-	-	-	-	-	-	-
ENGERDAL	2	2	-	-	-	-	-	-	-
TOLGA	2	2	-	-	-	-	-	-	-
TYNSET	8	7	1	-	-	-	-	-	-
ALVDAL	6	6	-	-	-	-	-	-	-
FOLLDAL	1	1	-	-	-	-	-	-	-
OS	-	-	-	-	-	-	-	-	-
OPPLAND	199	132	12	-	38	-	9	2	6
LILLEHAMMER ..									
GJØVIK	46	15	4	-	27	-	-	-	-
DOVRE									
LESJA	1	1	-	-	-	-	-	-	-
SKJÅK	4	4	-	-	-	-	-	-	-
LOM	4	4	-	-	-	-	-	-	-
VÅGÅ	2	1	-	-	-	-	-	1	-
NORD-FRON	8	7	-	-	-	-	-	1	-
SEL	3	3	-	-	-	-	-	-	-
SØR-FRON	1	1	-	-	-	-	-	-	-
RINGEBU	1	-	-	-	-	-	1	-	-
ØYER	4	4	-	-	-	-	-	-	-
GAUSDAL	1	1	-	-	-	-	-	-	-
ØSTRE TOTEN ..	2	2	-	-	-	-	-	-	-
VESTRE TOTEN ..	4	4	-	-	-	-	-	-	-
JEVNAKER	3	3	-	-	-	-	-	-	-
LUNNER	-	-	-	-	-	-	-	-	-
GRAN	1	-	-	-	1	-	-	-	-
SØNDRE LAND ..	9	5	4	-	-	-	-	-	-
NORDRE LAND ..	12	8	-	-	4	-	-	-	-
SØR-AURDAL ...	1	1	-	-	-	-	-	-	-
ETNEDAL	2	2	-	-	-	-	-	-	-
NORD-AURDAL ..	4	4	-	-	-	-	-	-	-
VESTRE SLIDRE ..	3	3	-	-	-	-	-	-	-
ØYSTRE SLIDRE ..	-	-	-	-	-	-	-	-	-
VANG	1	-	-	-	1	-	-	-	-
BUSKERUD	238	144	10	15	53	-	7	9	-
DRAMMEN									
KONGSBERG	46	24	4	3	14	-	-	1	-
RINGERIKE	14	14	-	-	-	-	-	-	-
HOLE									
FLÅ	1	1	-	-	-	-	-	-	-
NES	-	-	-	-	-	-	-	-	-
GOL	11	5	-	4	2	-	-	-	-
HEMSEDAL	-	-	-	-	-	-	-	-	-
ÅL	6	3	-	-	-	-	1	2	-
HOL	3	3	-	-	-	-	-	-	-
SIGDAL	1	1	-	-	-	-	-	-	-
KRØDSHERAD ...	3	3	-	-	-	-	-	-	-
MODUM	10	5	-	3	-	-	2	-	-
ØVRE EIKER ...	15	9	2	-	2	-	-	2	-
NEDRE EIKER ..	36	16	-	-	19	-	-	1	-

2. KVARTAL 1990

TABELL 38 (FORTS.). BYGG SATT I GANG. BOLIGER ETTER BYGNINGSTYPE. KOMMUNE

KOMMUNE	ALLE BOLIGER	I REINE BOLIGBYGG OG KOMBINERTE BYGG MED MINST 50 PROSENT BRUKSAREAL TIL BOLIG							I KOMBI- NERTE BYGG MED UNDER 50 PROSENT BRUKSAREAL TIL BOLIG
		FRITT- LIGGENDE ENE- BOLIGER	VERTIKALT DELTE TO- MANNS- BOLIGER	REKKEHUS OG TER- RASSEHUS O.L.	HORISONTALT DELTE HUS MED INNTIL 4 LEILIG- HETER	BLOKKER	ANDRE HUS- TYPER	TILBYGG OG PÅBYGG	
AUST-AGDER (FORTS.)									
EVJE OG HORNNES BYGLAND	2	2	-	-	-	-	-	-	-
VALLE	2	1	-	-	-	-	-	1	-
BYKLE	3	1	-	-	2	-	-	-	-
VEST-AGDER	162	75	12	13	27	-	31	4	-
KRISTIANSAND ..	74	37	2	-	12	-	23	-	-
MANDAL	22	6	4	8	4	-	-	-	-
FARSUND	-	-	-	-	-	-	-	-	-
FLEKKEFJORD ...	1	1	-	-	-	-	-	-	-
VENNESLA	5	2	-	3	-	-	-	-	-
SONGDALEN	8	4	2	-	2	-	-	-	-
SØGNE	15	6	2	-	5	-	-	2	-
MARNARDAL	2	2	-	-	-	-	-	-	-
ÅSERAL	-	-	-	-	-	-	-	-	-
AUDNEDAL	5	4	-	-	-	-	-	1	-
LINDESNES	1	1	-	-	-	-	-	-	-
LYNGDAL	4	2	2	-	-	-	-	-	-
HÆGEBOSTAD	2	2	-	-	-	-	-	-	-
KVINSDAL	19	7	-	2	4	-	5	1	-
SIRDAL	4	1	-	-	-	-	3	-	-
ROGLAND	491	250	27	43	80	28	10	10	43
EIGERSUND	25	11	6	-	8	-	-	-	-
SANDNES	49	20	1	10	18	-	-	-	-
STAVANGER	86	25	-	-	8	28	-	7	18
HAUGESUND	51	39	4	-	8	-	-	-	-
SOKNDAL	12	2	-	-	-	-	10	-	-
LUND	1	1	-	-	-	-	-	-	-
BJERKREIM	4	4	-	-	-	-	-	-	-
HÅ	34	20	-	12	2	-	-	-	-
KLEPP	14	8	-	-	6	-	-	-	-
TIME	41	9	4	3	2	-	-	-	23
GJESDAL	20	8	-	8	4	-	-	-	-
SOLA	18	10	6	-	-	-	-	1	1
RANDABERG	19	15	2	-	2	-	-	-	-
FORSAND	1	-	-	-	-	-	-	1	-
STRAND	5	5	-	-	-	-	-	-	-
HJELMELAND	-	-	-	-	-	-	-	-	-
SULDAL	-	-	-	-	-	-	-	-	-
SAUDA	9	1	-	-	8	-	-	-	-
FINNØY	1	1	-	-	-	-	-	-	-
RENNESØY	6	6	-	-	-	-	-	-	-
KVITSØY	2	1	-	-	-	-	-	-	1
BOKN	-	-	-	-	-	-	-	-	-
TYSVÆR	8	4	4	-	-	-	-	-	-
KARMØY	75	50	-	10	14	-	-	1	-
UTSIRA	2	2	-	-	-	-	-	-	-
VINDAFJORD	8	8	-	-	-	-	-	-	-
HORDALAND	542	197	26	106	109	85	1	18	-
BERGEN	236	37	13	70	27	85	-	4	-
ETNE	2	2	-	-	-	-	-	-	-
ØLEN	4	4	-	-	-	-	-	-	-
SVEIO	3	3	-	-	-	-	-	-	-
BØMLO	19	17	-	-	2	-	-	-	-
STORD	49	22	6	-	18	-	-	3	-
FITJAR	3	1	2	-	-	-	-	-	-
TYSNES	-	-	-	-	-	-	-	-	-
KVINNHERRAD	11	8	-	-	2	-	1	-	-

2. KVARTAL 1990

TABELL 38 (FORTS.). BYGG SATT I GANG. BOLIGER ETTER BYGNINGSTYPE, KOMMUNE

KOMMUNE	I REINE BOLIGBYGG OG KOMBINERTE BYGG MED MINST 50 PROSENT BRUKSAREAL TIL BOLIG								I KOMBI- NERTE BYGG MED UNDER 50 PROSENT BRUKSAREAL TIL BOLIG
	ALLE BOLIGER	FRITT- LIGGENDE ENE- BOLIGER	VERTIKALT DELTE TO- MANNS- BOLIGER	REKKEHUS OG TER- RASSEHUS O.L.	HORISONTALT DELTE HUS MED INNTIL 4 LEILIG- HETER	BLOKKER	ANDRE HUS- TYPER	TILBYGG OG PÅBYGG	
HORDALAND (FORTS.)									
JONDAL	1	1	-	-	-	-	-	-	-
ODDA	10	2	-	6	2	-	-	-	-
ULLENSVANG ...	4	4	-	-	-	-	-	-	-
EIDFJORD	2	2	-	-	-	-	-	-	-
ULVIK	-	-	-	-	-	-	-	-	-
GRANVIN	1	1	-	-	-	-	-	-	-
VOSS	29	16	-	-	8	-	-	5	-
KVAM	5	3	-	-	2	-	-	-	-
FUSA	4	3	-	-	-	-	-	1	-
SAMNANGER	3	3	-	-	-	-	-	-	-
OS	9	7	-	-	2	-	-	-	-
AUSTEVOLL	21	15	-	4	2	-	-	-	-
SUND	3	3	-	-	-	-	-	-	-
FJELL	34	13	1	-	18	-	-	2	-
ASKØY	17	4	2	4	6	-	-	1	-
VAKSDAL	4	2	-	-	2	-	-	-	-
MODALEN	-	-	-	-	-	-	-	-	-
OSTERØY	14	3	2	4	4	-	-	1	-
MELAND	23	3	-	10	10	-	-	-	-
ØYGARDEN	8	8	-	-	-	-	-	-	-
RADØY	-	-	-	-	-	-	-	-	-
LINDÅS	17	4	-	8	4	-	-	1	-
AUSTRHEIM	3	3	-	-	-	-	-	-	-
FEDJE	-	-	-	-	-	-	-	-	-
MASFJORDEN ...	3	3	-	-	-	-	-	-	-
SOGN OG FJORDANE	140	67	11	6	40	-	5	6	5
FLORA	53	11	8	-	30	-	-	-	4
GULEN	2	2	-	-	-	-	-	-	-
SOLUND	-	-	-	-	-	-	-	-	-
HYLLESTAD	-	-	-	-	-	-	-	-	-
HØYANGER	9	6	2	1	-	-	-	-	-
VIK	5	4	-	-	-	-	-	1	-
BALESTRAND ...	2	2	-	-	-	-	-	-	-
LEIKANGER	2	2	-	-	-	-	-	-	-
SOGNDAL	9	8	-	-	-	-	-	-	1
AURLAND	-	-	-	-	-	-	-	-	-
LÆRDAL	3	2	-	-	-	-	-	1	-
ÅRDAL	3	1	-	2	-	-	-	-	-
LUSTER	1	1	-	-	-	-	-	-	-
ASKVOLL	13	5	-	-	4	-	4	-	-
FJALER	1	1	-	-	-	-	-	-	-
GAULAR	-	-	-	-	-	-	-	-	-
JØLSTER	-	-	-	-	-	-	-	-	-
FØRDE	8	3	-	3	2	-	-	-	-
NAUSTDAL	4	4	-	-	-	-	-	-	-
BREMANGER	-	-	-	-	-	-	-	-	-
VÅGSØY	5	4	-	-	-	-	-	1	-
SELJE	5	3	1	-	-	-	1	-	-
EID	3	3	-	-	-	-	-	-	-
HORNINDAL	2	1	-	-	-	-	-	1	-
GLOPPEN	4	1	-	-	2	-	-	1	-
STRYN	6	3	-	-	2	-	-	1	-

TABELL 38 (FORTS.). BYGG SATT I GANG. BOLIGER ETTER BYGNINGSTYPE. KOMMUNE

KOMMUNE	ALLE BOLIGER	I REINE BOLIGBYGG OG KOMBINERTE BYGG MED MINST 50 PROSENT BRUKSAREAL TIL BOLIG							I KOMBI- NERTE BYGG MED UNDER 50 PROSENT BRUKSAREAL TIL BOLIG
		FRITT- LIGGENDE ENE- BOLIGER	VERTIKALT DELTE TO- MANNS- BOLIGER	REKKEHUS OG TER- RASSEHUS O.L.	HORISONTAL DELTE HUS MED INNTIL 4 LEILIG- HETER	BLOKKER	ANDRE HUS- TYPER	TILBYGG OG PÅBYGG	
MØRE OG ROMSDAL	251	112	14	22	67	8	25	3	-
MOLDE	16	9	2	-	4	-	-	1	-
KRISTIANSUND .	4	-	-	-	4	-	-	-	-
ÅLESUND	6	4	2	-	-	-	-	-	-
VANYLVEN	-	-	-	-	-	-	-	-	-
SANDE	4	1	-	3	-	-	-	-	-
HERØY	7	3	-	-	4	-	-	-	-
ULSTEIN	3	1	2	-	-	-	-	-	-
HAREID	6	4	-	-	2	-	-	-	-
VOLDA	14	5	-	-	5	-	4	-	-
ØRSTA	15	12	-	-	3	-	-	-	-
ØRSKOG	5	5	-	-	-	-	-	-	-
NORDDAL	2	-	-	-	2	-	-	-	-
STRANDA	19	3	-	3	13	-	-	-	-
STORDAL	14	6	2	-	6	-	-	-	-
SYKKYLVEN	13	3	-	-	2	8	-	-	-
SKODJE	-	-	-	-	-	-	-	-	-
SULA	-	-	-	-	-	-	-	-	-
GISKE	2	2	-	-	-	-	-	-	-
HARAM	5	3	-	-	2	-	-	-	-
VESTNES	26	3	-	6	2	-	15	-	-
RAUMA	3	3	-	-	-	-	-	-	-
NESSET	8	4	4	-	-	-	-	-	-
MIDSUND	3	3	-	-	-	-	-	-	-
SANDØY	1	1	-	-	-	-	-	-	-
AUKRA	11	3	-	-	8	-	-	-	-
FRÆNA	5	5	-	-	-	-	-	-	-
EIDE	8	5	2	-	-	-	-	1	-
AVERØY	1	1	-	-	-	-	-	-	-
FREI	-	-	-	-	-	-	-	-	-
GJEMNES	2	2	-	-	-	-	-	-	-
TINGVOLL	1	1	-	-	-	-	-	-	-
SUNNDAL	2	1	-	-	-	-	-	1	-
SURNADAL	3	3	-	-	-	-	-	-	-
RINDAL	25	7	-	10	8	-	-	-	-
AURE	2	2	-	-	-	-	-	-	-
HALSA	4	4	-	-	-	-	-	-	-
TUSTNA	9	1	-	-	2	-	6	-	-
SMØLA	2	2	-	-	-	-	-	-	-
SØR-TRØNDELAG ..	242	108	20	9	87	10	2	6	-
TRONDHEIM	121	35	14	7	50	10	-	5	-
HEMNE	-	-	-	-	-	-	-	-	-
SNILLFJORD ...	1	1	-	-	-	-	-	-	-
HITRA	-	-	-	-	-	-	-	-	-
FRØYA	1	1	-	-	-	-	-	-	-
ØRLAND	3	3	-	-	-	-	-	-	-
AGDENES	2	2	-	-	-	-	-	-	-
RISSA	3	3	-	-	-	-	-	-	-
BJUGN	1	1	-	-	-	-	-	-	-
ÅFJORD	8	6	2	-	-	-	-	-	-
ROAN	1	1	-	-	-	-	-	-	-
OSEN	-	-	-	-	-	-	-	-	-
OPPDAL	15	7	-	-	6	-	2	-	-
RENNEBU	5	3	-	-	2	-	-	-	-
MELDAL	-	-	-	-	-	-	-	-	-
ORKDAL	7	3	4	-	-	-	-	-	-
RØROS	6	2	-	-	4	-	-	-	-
HOLTÅLEN	5	5	-	-	-	-	-	-	-
MIDTRE GAULDAL	3	1	-	-	2	-	-	-	-
MELHUS	38	21	-	1	15	-	-	1	-
SKAUN	-	-	-	-	-	-	-	-	-
KLÆBU	5	1	-	-	4	-	-	-	-
MALVIK	9	6	-	1	2	-	-	-	-
SELBU	7	5	-	-	2	-	-	-	-
TYDAL	1	1	-	-	-	-	-	-	-

2. KVARTAL 1990

TABELL 39. BYGG SATT I GANG. BRUKSAREAL ETTER BYGNINGSTYPE. KOMMUNE. M²

KOMMUNE	ANDRE BYGG ENN BOLIG								
	BOLIG- BYGG I ALT	I ALT ¹	PROD. BYGG FOR BERG- VERKSDRIFT OG INDUSTRI	KONTOR- OG FORRET- NING- BYGG MV.	HOTELL- OG RESTAU- RANTBYGG	UNDERVIS- OG FORSK- NINGSBYGG	HELSE- OG STELL OG SOSIAL OMSORG	FORSAM- LINGS- HUS	ANDRE BYGG ¹
M ²									
HELE LANDET	742703	422090	67554	226506	19349	9966	19345	16182	63188
ØSTFOLD	45030	34690	3020	22787	963	648	2058	1231	3983
HALDEN	5737	3662	933	1508	-	648	-	-	573
SARPSBORG	253	141	-	38	37	-	-	66	-
FREDRIKSTAD	3086	7616	-	7442	-	-	-	-	174
MOSS	1361	55	-	55	-	-	-	-	-
HVALER	-	135	-	-	-	-	-	-	135
BORGE	2849	271	-	212	-	-	-	-	59
VARTEIG	317	152	-	152	-	-	-	-	-
SKJEBERG	252	-	-	-	-	-	-	-	-
AREMARK	600	190	-	-	-	-	-	-	190
MARKER	-	-	-	-	-	-	-	-	-
RØMSKOG	-	-	-	-	-	-	-	-	-
TRØGSTAD	2530	357	264	93	-	-	-	-	-
SPYDEBERG	589	866	780	86	-	-	-	-	-
ASKIM	953	3916	-	2073	-	-	-	-	1843
EIDSBERG	1558	6022	-	6022	-	-	-	-	-
SKIPTVET	331	75	-	75	-	-	-	-	-
RAKKESTAD	3008	122	-	122	-	-	-	-	-
TUNE	2965	1644	-	811	-	-	-	717	116
ROLVSØY	8381	1418	186	899	-	-	333	-	-
KRÅKERØY	4706	548	-	272	-	-	139	-	137
ØNSØY	1841	2823	759	1091	926	-	-	-	47
RÅDE	1413	947	98	170	-	-	-	-	679
RYGGE	1921	2987	-	923	-	-	1586	448	30
VÅLER	-	-	-	-	-	-	-	-	-
HOBØL	379	743	-	743	-	-	-	-	-
AKERSHUS	108871	21715	956	13043	50	859	1829	98	4880
VESTBY	-	-	-	-	-	-	-	-	-
SKI	6123	2277	-	2277	-	-	-	-	-
ÅS	1996	291	-	186	50	-	-	-	55
FROGN	4728	551	-	310	-	-	-	-	241
NESODDEN	2400	48	-	48	-	-	-	-	-
OPPEGÅRD	4681	622	-	622	-	-	-	-	-
BÆRUM	29996	2603	580	1761	-	-	-	-	262
ASKER	6659	2200	-	835	-	195	878	98	194
AURSKOG-HØLAND	1978	395	-	395	-	-	-	-	-
SØRUM	2462	246	-	246	-	-	-	-	-
FET	-	-	-	-	-	-	-	-	-
RÆLINGEN	1616	122	-	122	-	-	-	-	-
ENEBAKK	4673	293	-	238	-	-	-	-	55
LØRENSKOG	7953	3290	-	1675	-	664	951	-	-
SKEDSMO	9533	295	-	295	-	-	-	-	-
NITTEDAL	3182	34	-	34	-	-	-	-	-
GJERDRUM	2348	-	-	-	-	-	-	-	-
ULLENSAKER	2757	4074	-	254	-	-	-	-	3820

¹ TALLENE OMFAFTER IKKE BYGG FOR JORDBRUK, SKOGBRUK OG FISKE.

2. KVARTAL 1990

TABELL 39 (FORTS.). BYGG SATT I GANG. BRUKSAREAL ETTER BYGNINGSTYPE. KOMMUNE. M²

KOMMUNE	ANDRE BYGG ENN BOLIG								
	BOLIG- BYGG I ALT	I ALT ¹	PROD. BYGG FOR BERG- VERKSDRIFT OG INDUSTRI	KONTOR- OG FORRET- NING- BYGG MV.	HOTELL- OG RESTAU- RANTBYGG	UNDERVIS- OG FORSK- NINGSBYGG	BYGG FOR HELSE- OG SOSIAL OMSORG	FORSAM- LINGS- HUS	ANDRE BYGG ¹
M ²									
AKERSHUS (FORTS.)									
NES	7115	1213	-	1213	-	-	-	-	-
EIDSVOLL	5033	2823	376	2194	-	-	-	-	253
NANNESTAD	2697	255	-	255	-	-	-	-	-
HURDAL	941	83	-	83	-	-	-	-	-
OSLO	44952	19153	880	17146	532	-	-	-	595
HEDMARK	26891	20439	7665	7526	320	-	1271	80	3577
HAMAR	490	66	-	66	-	-	-	-	-
KONGSVINGER	1697	2329	-	2329	-	-	-	-	-
RINGSAKER	5343	525	-	208	268	-	-	-	49
VANG	1186	471	-	471	-	-	-	-	-
LØTEN	880	466	-	301	-	-	101	-	64
STANGE	1428	365	-	365	-	-	-	-	-
NORD-ODAL	-	51	-	51	-	-	-	-	-
SØR-ODAL	555	287	-	-	-	-	287	-	-
EIDSKOG	1817	530	390	140	-	-	-	-	-
GRUE	2252	385	-	214	-	-	-	80	91
ÅSNES	899	190	-	190	-	-	-	-	-
VÅLER	137	218	-	173	-	-	-	-	45
ELVERUM	4950	2087	821	787	52	-	-	-	427
TRYSIL	374	2748	-	667	-	-	369	-	1712
ÅMOT	-	628	-	628	-	-	-	-	-
STOR-ELVDAL	522	500	92	184	-	-	-	-	224
RENDALEN	545	514	-	-	-	-	514	-	-
ENGERDAL	401	430	-	84	-	-	-	-	346
TOLGA	557	6175	6116	59	-	-	-	-	-
TYNSET	1461	1021	246	234	-	-	-	-	541
ALVDAL	1267	90	-	90	-	-	-	-	-
FOLLDAL	130	363	-	285	-	-	-	-	78
OS	-	-	-	-	-	-	-	-	-
OPPLAND	34063	38505	4903	15980	5383	1844	1571	2755	6069
LILLEHAMMER	5587	4861	41	4770	-	-	-	-	50
GJØVIK	2889	5015	652	3186	1085	-	-	-	92
DOVRE	603	55	-	-	-	-	-	-	55
LESJA	245	1745	-	83	1614	-	-	48	-
SKJÅK	750	405	-	201	44	-	-	-	160
LOM	668	1411	925	145	245	-	-	-	96
VÅGÅ	520	2842	992	96	-	-	-	1707	47
NORD-FRON	1774	552	-	291	-	-	-	-	261
SEL	656	33	-	33	-	-	-	-	-
SØR-FRON	217	-	-	-	-	-	-	-	-
RINGEBU	251	191	-	36	-	-	-	-	155
ØYER	908	1680	54	385	200	990	-	-	51
GAUSDAL	1437	278	-	278	-	-	-	-	-

¹ SE NOTE 1, SIDE 46.

2. KVARTAL 1990

TABELL 39 (FORTS.). BYGG SATT I GANG. BRUKSAREAL ETTER BYGNINGSTYPE. KOMMUNE. M²

KOMMUNE	ANDRE BYGG ENN BOLIG								
	BOLIG- BYGG I ALT	I ALT ¹	PROD. BYGG FOR BERG- VERKSDRIFT OG INDUSTRI	KONTOR- OG FORRET- NING- BYGG MV.	HOTELL- OG RESTAU- RANTBYGG	UNDERVIS- OG FORSK- NINGSBYGG	HELSE- OG SOSIAL OMSORG	FORSAM- LINGS- HUS	ANDRE BYGG ¹
M ²									
OPPLAND (FORTS.)									
ØSTRE TOTEN	2851	5414	484	3291	-	-	-	1000	639
VESTRE TOTEN	1400	5309	-	414	-	-	1571	-	3324
JEVNAKER	1986	3256	738	400	2118	-	-	-	-
LUNNER	1378	474	-	207	-	-	-	-	267
GRAN	3523	1209	1017	192	-	-	-	-	-
SØNDRE LAND	2751	48	-	48	-	-	-	-	-
NORDRE LAND	1589	1925	-	1071	-	854	-	-	-
SØR-AURDAL	202	60	-	-	-	-	-	-	60
ETNEDAL	167	161	-	-	-	-	-	-	161
NORD-AURDAL	1050	1323	-	727	-	-	-	-	596
VESTRE SLIDRE	424	258	-	126	77	-	-	-	55
ØYSTRE SLIDRE	-	-	-	-	-	-	-	-	-
VANG	237	-	-	-	-	-	-	-	-
BUSKERUD	42165	25101	5856	13139	347	777	-	378	4604
DRAMMEN	7974	3382	2641	741	-	-	-	-	-
KONGSBERG	2639	3476	-	3096	232	-	-	-	148
RINGERIKE	5642	647	375	180	-	-	-	-	92
HOLE	294	698	-	210	-	-	-	-	488
FLÅ	175	310	-	-	-	-	-	-	310
NES	-	-	-	-	-	-	-	-	-
GOL	1103	-	-	-	-	-	-	-	-
HEMSEDAL	-	-	-	-	-	-	-	-	-
ÅL	729	756	-	95	-	298	-	-	363
HOL	506	1216	-	61	59	-	-	-	1096
SIGDAL	221	1637	812	204	-	-	-	-	621
KRØDSHERAD	772	-	-	-	-	-	-	-	-
MODUM	2221	1046	-	363	-	479	-	-	204
ØVRE EIKER	3410	295	-	263	-	-	-	-	32
NEDRE EIKER	5544	2578	-	2200	-	-	-	378	-
LIER	4815	1004	-	600	-	-	-	-	404
RØYKEN	3900	5368	925	4385	-	-	-	-	58
HURUM	274	-	-	-	-	-	-	-	-
FLESBERG	428	247	215	-	-	-	-	-	32
ROLLAG	337	1580	798	449	-	-	-	-	333
NORE OG UVDAL	1181	861	90	292	56	-	-	-	423
VESTFOLD	27072	17724	2513	4142	523	520	477	510	9039
BORRE	3504	4662	36	202	340	-	-	-	4084
HOLMESTRAND	1855	785	415	-	-	370	-	-	-
TØNSBERG	3145	4139	905	890	-	-	477	-	1867
SANDEFJORD	4598	2314	-	854	183	-	-	510	767
LARVIK	2583	1854	1065	207	-	-	-	-	582
SVELVIK	1125	88	-	88	-	-	-	-	-
SANDE	1019	532	-	420	-	-	-	-	112
HOF	-	-	-	-	-	-	-	-	-

¹ SE NOTE 1, SIDE 46.

2. KVARTAL 1990

TABELL 39 (FORTS.). BYGG SATT I GANG. BRUKSAREAL ETTER BYGNINGSTYPE. KOMMUNE. M²

KOMMUNE	ANDRE BYGG ENN BOLIG								
	BOLIG- BYGG I ALT	I ALT ¹	PROD. BYGG FOR BERG- VERKSDRIFT OG INDUSTRI	KONTOR- OG FORRET- NING- BYGG MV.	HOTELL- OG RESTAU- RANTBYGG	UNDERVIS- OG FORSK- NINGSBYGG	HELSE- OG SOSIAL OMSORG	FORSAM- LINGS- HUS	ANDRE BYGG ¹
M ²									
VESTFOLD (FORTS.)									
VÅLE	366	49	-	49	-	-	-	-	-
RAMNES	1184	63	-	-	-	-	-	-	63
ANDEBU	1318	126	-	126	-	-	-	-	-
STOKKE	1278	897	-	492	-	150	-	-	255
NØTTERØY	3039	1397	92	416	-	-	-	-	889
TJØME	2058	818	-	398	-	-	-	-	420
LARDAL	-	-	-	-	-	-	-	-	-
TELEMARK	15072	19307	5242	8159	1889	-	918	-	3099
PORSGRUNN	-	1540	-	1540	-	-	-	-	-
SKIEN	2716	8958	4110	4751	-	-	-	-	97
NOTODDEN	2183	2715	300	295	1574	-	-	-	546
SILJAN	1025	-	-	-	-	-	-	-	-
BAMBLE	1472	1155	492	425	-	-	-	-	238
KRAGERØ	2148	807	-	116	-	-	-	-	691
DRANGEDAL	-	-	-	-	-	-	-	-	-
NOME	1129	240	-	209	-	-	-	-	31
BØ	795	2107	240	662	-	-	104	-	1101
SAUHERAD	147	-	-	-	-	-	-	-	-
TINN	-	-	-	-	-	-	-	-	-
HJARTDAL	-	195	-	-	-	-	-	-	195
SELJORD	122	-	-	-	-	-	-	-	-
KVITeseID	737	295	-	95	-	-	-	-	200
NISSDAL	717	66	-	66	-	-	-	-	-
FYRESDAL	729	-	-	-	-	-	-	-	-
TOKKE	-	-	-	-	-	-	-	-	-
VINJE	1152	1229	100	-	315	-	814	-	-
AUST-AGDER	13133	10130	2531	4770	39	333	161	244	2052
RISØR	-	-	-	-	-	-	-	-	-
ARENDAL	1625	695	82	120	-	-	-	-	493
GRIMSTAD	3454	966	-	616	-	-	-	-	350
GJERSTAD	511	159	-	159	-	-	-	-	-
VEGÅRSHEI	-	483	-	150	-	333	-	-	-
TVEDESTRAND	118	1924	1800	124	-	-	-	-	-
MOLAND	1239	141	78	-	-	-	-	-	63
FROLAND	128	138	-	-	-	-	-	-	138
ØYESTAD	1678	2749	-	2749	-	-	-	-	-
TROMØY	361	354	-	238	-	-	-	-	116
HISØY	477	127	-	49	-	-	-	-	78
LILLESAND	537	603	-	389	-	-	-	-	214
BIRKENES	864	632	510	-	-	-	-	-	122
ÅMLI	531	126	-	-	-	-	-	126	-
IVELAND	-	-	-	-	-	-	-	-	-
EVJE OG HORNNES	706	412	-	176	-	-	-	118	118
BYGLAND	-	-	-	-	-	-	-	-	-
VALLE	533	100	61	-	39	-	-	-	-
BYKLE	371	521	-	-	-	-	161	-	360

¹ SE NOTE 1, SIDE 46.

2. KVARTAL 1990

TABELL 39 (FORTS.). BYGG SATT I GANG. BRUKSAREAL ETTER BYGNINGSTYPE. KOMMUNE. M²

KOMMUNE	BOLIG- BYGG I ALT	I ALT ¹	ANDRE BYGG ENN BOLIG						
			PROD. BYGG FOR BERG- VERKSDRIFT OG INDUSTRI	KONTOR- OG FORRET- NING- BYGG MV.	HOTELL- OG RESTAU- RANTBYGG	UNDERVIS- OG FORSK- NINGSBYGG	HELSE- OG SOSIAL OMSORG	FORSAM- LINGS- HUS	ANDRE BYGG ¹
M ²									
VEST-AGDER	23860	16506	2412	4442	602	870	489	2936	4755
KRISTIANSAND	8583	4361	652	442	-	-	-	1157	2110
MANDAL	3009	2696	-	583	316	-	-	1749	48
FARSUND	47	937	-	91	-	748	-	-	98
FLEKKEFJORD	369	3431	360	1757	90	122	489	30	583
VENNESLA	815	115	-	115	-	-	-	-	-
SONGDALEN	1222	281	281	-	-	-	-	-	-
SØGNE	2796	1856	480	303	-	-	-	-	1073
MARNARDAL	486	93	-	93	-	-	-	-	-
ÅSERAL	-	-	-	-	-	-	-	-	-
AUDNEDAL	882	627	549	78	-	-	-	-	-
LINDESNES	377	478	90	192	196	-	-	-	-
LYNGDAL	790	326	-	131	-	-	-	-	195
HÅGEBOSTAD	561	-	-	-	-	-	-	-	-
KVINESDAL	2879	949	-	627	-	-	-	-	322
SIRDAL	1044	356	-	30	-	-	-	-	326
ROGALAND	69686	61078	9512	43022	742	74	2819	2642	2267
EIGERSUND	3746	2394	744	1119	498	-	-	-	33
SANDNES	7716	991	-	991	-	-	-	-	-
STAVANGER	9172	24205	1820	22205	87	-	-	-	93
HAUGESUND	7149	7484	2878	3912	-	-	502	-	192
SOKNDAL	1190	2608	-	-	-	-	-	2608	-
LUND	321	-	-	-	-	-	-	-	-
BJERKREIM	766	175	-	175	-	-	-	-	-
HÅ	5409	666	-	395	-	-	-	-	271
KLEPP	2558	874	-	225	-	-	-	-	649
TIME	4392	8256	-	8182	-	74	-	-	-
GJESDAL	2961	605	-	304	-	-	301	-	-
SOLA	3405	4904	1440	2648	157	-	554	34	71
RANDABERG	4181	1900	1209	691	-	-	-	-	-
FORSAND	154	223	-	72	-	-	-	-	151
STRAND	783	-	-	-	-	-	-	-	-
HJELMELAND	-	-	-	-	-	-	-	-	-
SULDAL	-	-	-	-	-	-	-	-	-
SAUDA	756	980	-	980	-	-	-	-	-
FINNØY	269	-	-	-	-	-	-	-	-
RENNESØY	1439	-	-	-	-	-	-	-	-
KVITSØY	198	128	-	-	-	-	-	-	128
BOKN	-	-	-	-	-	-	-	-	-
TYSVÆR	1356	1607	874	319	-	-	280	-	134
KARMØY	9637	2408	-	755	-	-	1182	-	471
UTSIRA	290	-	-	-	-	-	-	-	-
VINDAFJORD	1838	670	547	49	-	-	-	-	74
HORDALAND	85613	35807	5932	19372	630	772	2569	1784	4748
BERGEN	32865	14393	95	11202	630	440	1738	91	197

¹ SE NOTE 1, SIDE 46.

2. KVARTAL 1990

TABELL 39 (FORTS.). BYGG SATT I GANG. BRUKSAREAL ETTER BYGNINGSTYPE. KOMMUNE. M²

KOMMUNE	ANDRE BYGG ENN BOLIG								
	BOLIG- BYGG I ALT	I ALT ¹	PROD. BYGG FOR BERG- VERKSDRIFT OG INDUSTRI	KONTOR- OG FORRET- NING- BYGG MV.	HOTELL- OG RESTAU- RANTBYGG	UNDERVIS- OG FORSK- NINGSBYGG	HELSE- OG STELL OG SOSIAL OMSORG	FORSAM- LINGS- HUS	ANDRE BYGG ¹
SOGN OG FJORDANE (FORTS.)									
	M ²								
GAULAR	-	-	-	-	-	-	-	-	-
JØLSTER	-	-	-	-	-	-	-	-	-
FØRDE	1623	404	65	301	-	-	-	-	38
NAUSTDAL	869	344	-	38	-	260	46	-	-
BREMANGER	-	-	-	-	-	-	-	-	-
VÅGSØY	929	191	-	191	-	-	-	-	-
SELJE	512	363	108	200	-	-	-	-	55
EID	532	146	-	146	-	-	-	-	-
HORNINDAL	354	126	-	36	-	-	-	-	90
GLOPPEN	692	-	-	-	-	-	-	-	-
STRYN	1175	1385	-	1009	169	-	-	-	207
MØRE OG ROMSDAL	40131	18694	5190	6498	867	30	542	1578	3989
MOLDE	3137	2970	1530	940	192	-	-	-	308
KRISTIANSUND	579	86	-	86	-	-	-	-	-
ÅLESUND	1734	1035	-	444	-	-	250	-	341
VANYLVEN	-	94	-	94	-	-	-	-	-
SANDE	387	366	-	100	110	-	156	-	-
HERØY	981	134	-	60	-	-	-	-	74
ULSTEIN	464	217	-	142	-	-	-	-	75
HAREID	1164	207	-	110	37	-	-	-	60
VOLDA	1626	47	-	47	-	-	-	-	-
ØRSTA	3179	899	-	609	-	30	-	-	260
ØRSKOG	1215	45	-	45	-	-	-	-	-
NORDDAL	276	1162	1162	-	-	-	-	-	-
STRANDA	2685	71	-	71	-	-	-	-	-
STORDAL	587	1536	1007	-	-	-	-	-	529
SYKKYLVEN	2904	-	-	-	-	-	-	-	-
SKODJE	652	168	-	58	-	-	-	-	110
SULA	858	222	-	222	-	-	-	-	-
GISKE	878	789	418	45	-	-	136	-	190
HARAM	554	-	-	-	-	-	-	-	-
VESTNES	2596	312	-	89	42	-	-	-	181
RAUMA	1878	1420	396	252	310	-	-	-	462
NESSSET	-	-	-	-	-	-	-	-	-
MIDSUND	-	104	-	-	104	-	-	-	-
SANDØY	270	49	-	49	-	-	-	-	-
AUKRA	781	-	-	-	-	-	-	-	-
FRÆNA	2512	262	-	148	-	-	-	-	114
EIDE	707	-	-	-	-	-	-	-	-
AVERØY	1051	305	70	129	-	-	-	-	106
FREI	691	292	-	292	-	-	-	-	-
GJEMNES	282	-	-	-	-	-	-	-	-
TINGVOLL	1488	1847	-	163	-	-	-	1500	184
SUNNDAL	987	530	-	289	-	-	-	78	163
SURNADAL	1814	2532	607	1710	-	-	-	-	215
RINDAL	347	268	-	138	-	-	-	-	130
AURE	-	-	-	-	-	-	-	-	-
HALSA	462	135	-	43	-	-	-	-	92
TUSTNA	162	140	-	-	-	-	-	-	140
SMØLA	243	450	-	123	72	-	-	-	255

¹ SE NOTE 1, SIDE 46.

2. KVARTAL 1990

TABELL 39 (FORTS.). BYGG SATT I GANG. BRUKSAREAL ETTER BYGNINGSTYPE. KOMMUNE. M²

KOMMUNE	ANDRE BYGG ENN BOLIG									
	BOLIG- BYGG I ALT	I ALT ¹	PROD. BYGG FOR BERG- VERKSDRIFT OG INDUSTRI	KONTOR- OG FORRET- NINGSS- BYGG MV.	M ²	HOTELL- OG RESTAU- RANTBYGG	UNDERVIS- OG FORSK- NINGSBYGG	BYGG FOR HELSE- OG SOSIAL OMSORG	FORSAM- LINGS- HUS	ANDRE BYGG ¹
SØR-TRØNDELAG	37880	15839	2705	6169		42	284	2685	513	3441
TRONDHEIM	16675	4449	66	3586		-	284	-	513	-
HEMNE	-	-	-	-		-	-	-	-	-
SNILLFJORD	158	-	-	-		-	-	-	-	-
HITRA	-	-	-	-		-	-	-	-	-
FRØYA	76	88	-	88		-	-	-	-	-
ØRLAND	645	975	457	450		-	-	-	-	68
AGDENES	350	1028	934	-		42	-	-	-	52
RISSA	731	-	-	-		-	-	-	-	-
BJUGN	222	36	-	36		-	-	-	-	-
ÅFJORD	1593	363	-	30		-	-	-	-	333
ROAN	230	194	-	-		-	-	-	-	194
OSEN	-	-	-	-		-	-	-	-	-
OPPDAL	2406	486	-	-		-	-	-	-	486
RENNEBU	792	-	-	-		-	-	-	-	-
MELDAL	-	-	-	-		-	-	-	-	-
ORKDAL	1215	886	-	770		-	-	-	-	116
RØROS	815	682	-	-		-	-	-	-	682
HOLTÅLEN	1274	444	108	42		-	-	-	-	294
MIDTRE GAULDAL	766	1177	835	133		-	-	-	-	209
MELHUS	6531	834	-	334		-	-	-	-	500
SKAUN	-	-	-	-		-	-	-	-	-
KLÆBU	504	92	-	92		-	-	-	-	-
MALVIK	1148	2685	-	-		-	-	2685	-	-
SELBU	1527	1383	305	571		-	-	-	-	507
TYDAL	222	37	-	37		-	-	-	-	-
NORD-TRØNDELAG	34608	13486	5736	5845		90	-	-	638	1177
STEINKJER	14165	1699	255	1412		-	-	-	-	32
NAMSOS	532	130	130	-		-	-	-	-	-
MERÅKER	55	155	-	155		-	-	-	-	-
STJØRDAL	5736	2563	309	1817		-	-	-	256	181
FROSTA	400	-	-	-		-	-	-	-	-
LEKSVIK	-	-	-	-		-	-	-	-	-
LEVANGER	5019	4773	3030	850		-	-	-	263	630
VERDAL	3900	-	-	-		-	-	-	-	-
MOSVIK	-	-	-	-		-	-	-	-	-
VERRAN	216	1858	1771	87		-	-	-	-	-
NAMDALSEID	-	204	-	204		-	-	-	-	-
INDERØY	1001	448	-	383		-	-	-	-	65
SNÅSA	-	-	-	-		-	-	-	-	-
LIERNE	-	40	-	40		-	-	-	-	-
RØYRVIK	-	-	-	-		-	-	-	-	-
NAMSSKOGAN	-	-	-	-		-	-	-	-	-
GRONG	1285	338	241	97		-	-	-	-	-
HØYLANDET	206	127	-	-		-	-	-	-	127
OVERHALLA	-	-	-	-		-	-	-	-	-
FOSNES	167	46	-	-		-	-	-	-	46
FLATANGER	405	72	-	72		-	-	-	-	-
VIKNA	416	244	-	86		90	-	-	68	-

¹ SE NOTE 1, SIDE 46.

2. KVARTAL 1990

TABELL 39 (FORTS.). BYGG SATT I GANG. BRUKSAREAL ETTER BYGNINGSTYPE. KOMMUNE. M²

KOMMUNE	ANDRE BYGG ENN BOLIG								
	BOLIG- BYGG I ALT	I ALT ¹	PROD. BYGG FOR BERG- VERKSORIFT OG INDUSTRI	KONTOR- OG FORRET- NING- BYGG MV.	HOTELL- OG RESTAU- RANTBYGG	UNDERVIS- OG FORSK- NINGSBYGG	HELSE- OG STELL OG SOSIAL OMSORG	FORSAM- LINGS- HUS	ANDRE BYGG ¹
M ²									
NORD-TRØNDELAG (FORTS.)									
NÆRØY	1105	306	-	159	-	-	-	51	96
LEKA	-	483	-	483	-	-	-	-	-
NORDLAND	33978	19410	1077	12358	1209	774	1414	679	1899
BODØ	10346	7455	-	6638	-	-	528	225	64
NARVIK	1772	297	297	-	-	-	-	-	-
BINDAL	-	91	-	-	-	-	-	-	91
SØMMA	-	-	-	-	-	-	-	-	-
BRØNNØY	638	104	-	49	-	-	-	-	55
VEGA	-	-	-	-	-	-	-	-	-
VEVELSTAD	130	54	-	-	-	-	-	-	54
HERØY	-	737	610	67	-	-	-	-	60
ALSTAHAUG	667	-	-	-	-	-	-	-	-
LEIRFJORD	1516	172	-	104	-	-	-	-	68
VEFSN	3803	1447	-	677	35	-	-	454	281
GRANE	551	757	-	205	370	-	-	-	182
HATTFJELLDAL	190	91	-	49	-	-	-	-	42
DØNNA	330	647	-	647	-	-	-	-	-
NESNA	1083	835	-	406	-	-	429	-	-
HEMNES	1058	721	-	577	-	-	-	-	144
RANA	4105	291	-	-	-	-	291	-	-
LURØY	-	-	-	-	-	-	-	-	-
TRÆNA	-	-	-	-	-	-	-	-	-
RØDØY	-	-	-	-	-	-	-	-	-
MELØY	520	114	-	-	-	-	-	-	114
GILDESKÅL	1237	444	-	216	-	-	-	-	228
BEIARN	-	-	-	-	-	-	-	-	-
SALTDAL	900	173	-	173	-	-	-	-	-
FAUSKE	925	1340	-	1340	-	-	-	-	-
SKJERSTAD	219	-	-	-	-	-	-	-	-
SØRFOLD	591	756	-	512	-	-	-	-	244
STEIGEN	120	143	-	97	-	-	-	-	46
HAMARØY	-	-	-	-	-	-	-	-	-
TYSFJORD	462	730	-	-	-	730	-	-	-
LØDINGEN	93	170	170	-	-	-	-	-	-
TJELDSUND	-	-	-	-	-	-	-	-	-
EVENES	232	-	-	-	-	-	-	-	-
BALLANGEN	-	-	-	-	-	-	-	-	-
RØST	-	-	-	-	-	-	-	-	-
VÆRØY	-	-	-	-	-	-	-	-	-
FLAKSTAD	185	222	-	-	56	-	166	-	-
VESTVÅGØY	623	-	-	-	-	-	-	-	-
VÅGAN	-	792	-	-	748	44	-	-	-
HADSEL	195	-	-	-	-	-	-	-	-
BØ	-	-	-	-	-	-	-	-	-
ØKSNES	501	145	-	101	-	-	-	-	44
SORTLAND	956	521	-	420	-	-	-	-	101
ANDØY	30	161	-	80	-	-	-	-	81
MOSKENES	-	-	-	-	-	-	-	-	-

¹ SE NOTE 1, SIDE 46.

2. KVARTAL 1990

TABELL 39 (FORTS.). BYGG SATT I GANG. BRUKSAREAL ETTER BYGNINGSTYPE. KOMMUNE. M²

KOMMUNE	ANDRE BYGG ENN BOLIG								
	BOLIG- BYGG I ALT	I ALT ¹	PROD. BYGG FOR BERG- VERKSDRIFT INDUSTRI	KONTOR- OG FORRET- NING- BYGG MV.	HOTELL- OG RESTAU- RANTBYGG	UNDERVIS- NING- FORSK- NINGSBYGG	BYGG FOR HELSE- OG STELL SOSIAL OMSORG	FORSAM- LINGS- HUS	ANDRE BYGG ¹
M ²									
TROMS	26959	9957	-	6320	348	1921	-	-	1368
HARSTAD	1117	2331	-	2331	-	-	-	-	-
TROMSØ	13299	3209	-	2591	96	-	-	-	522
KVÆFJORD	-	1789	-	-	-	1789	-	-	-
SKÅNLAND	-	264	-	264	-	-	-	-	-
BJARKØY	-	-	-	-	-	-	-	-	-
IBESTAD	35	48	-	-	-	-	-	-	48
GRATANGEN	450	90	-	-	-	-	-	-	90
LAVANGEN	-	-	-	-	-	-	-	-	-
BARDU	283	200	-	42	-	-	-	-	158
SALANGEN	457	-	-	-	-	-	-	-	-
MÅLSELV	2101	148	-	98	-	-	-	-	50
SØRREISA	445	182	-	143	-	-	-	-	39
DYRØY	-	48	-	-	-	-	-	-	48
TRANØY	-	-	-	-	-	-	-	-	-
TORSKEN	-	-	-	-	-	-	-	-	-
BERG	-	-	-	-	-	-	-	-	-
LENVIK	2512	681	-	313	-	-	-	-	368
BALSFJORD	1710	-	-	-	-	-	-	-	-
KARLSØY	888	533	-	236	252	-	-	-	45
LYNGEN	406	-	-	-	-	-	-	-	-
STORFJORD	-	-	-	-	-	-	-	-	-
KÅFJORD	129	-	-	-	-	-	-	-	-
SKJERVØY	958	-	-	-	-	-	-	-	-
NORDREISA	2169	434	-	302	-	132	-	-	-
KVÆNANGEN	-	-	-	-	-	-	-	-	-
FINNMARK	8660	5745	250	647	4604	-	-	-	244
HAMMERFEST	-	-	-	-	-	-	-	-	-
VARDØ	-	-	-	-	-	-	-	-	-
VADSØ	2480	240	-	240	-	-	-	-	-
GUOVDAGEAIDNU- KAUTOKEINO	450	-	-	-	-	-	-	-	-
ALTA	3477	58	-	-	-	-	-	-	58
LOPPA	-	47	-	-	-	-	-	-	47
HASVIK	-	-	-	-	-	-	-	-	-
SØRØYSUND	-	-	-	-	-	-	-	-	-
KVALSUND	-	46	-	-	-	-	-	-	46
MÅSØY	-	-	-	-	-	-	-	-	-
NORDKAPP	50	4604	-	-	4604	-	-	-	-
PORSANGER	1011	193	-	193	-	-	-	-	-
KARASJOK	680	214	-	214	-	-	-	-	-
LEBESBY	-	-	-	-	-	-	-	-	-
GAMVIK	-	-	-	-	-	-	-	-	-
BERLEVÅG	-	39	-	-	-	-	-	-	39
TANA	351	304	250	-	-	-	-	-	54
NESSBY	161	-	-	-	-	-	-	-	-
BÅTSFJORD	-	-	-	-	-	-	-	-	-
SØR-VARANGER	-	-	-	-	-	-	-	-	-

¹ SE NOTE 1, SIDE 46.



RETURADRESSE:
Statistisk sentralbyrå,
Postuttak,
2201 Kongsvinger

Pris kr 50,00

Publikasjonen utgis i kommisjon hos H. Aschehoug & Co. og Universitetsforlaget, Oslo, og er til salgs hos alle bokhandlere. Årsabonnement, pris kr 175,00. Kan bestilles direkte fra Statistisk sentralbyrå.

ISBN 82-537-2971-5
ISSN 0550-7162

GLÅMDAL-TRYKK, KONGSVINGER, TLF. 066/15222