

NORGES OFFISIELLE STATISTIKK NOS C 28

BYGGEAREALSTATISTIKK 1991

BUILDING STATISTICS 1991



NORGES OFFISIELLE STATISTIKK C 28



BYGGEAREALSTATISTIKK
1991

BUILDING STATISTICS
1991

STATISTISK SENTRALBYRÅ
OSLO-KONGSVINGER 1992

ISBN 82-537-3678-9
ISSN 0550-7162

EMNEGRUPPE
43 Bygge- og anleggsvirksomhet

EMNEORD
Boligbygging
Husbygging
Leiligheter
Yrkesbygg

OMSLAG
Design: Strand & Lund A.S
Foto: Forside: Jens Haugen, Glåmdalen. Bakside: Terje Klausen, Byggeindustrien
Trykk: Aasens Trykkerier A.S

Publikasjonen er trykt i Statistisk sentralbyrå

Forord

Den årlige byggearealstatistikken gir opplysninger om igangsetting og fullføring av bygg og om bygg under arbeid ved utgangen av året.

Fra og med 1983 er grunnlaget for statistikken endret fra å være meldinger til de nå nedlagte fylkesforsyningsnemndene til bygningsregistret i GAB (Grunneiendoms-, Adresse- og Bygningsregister). Under arbeidet med å etablere meldingsrutinene til GAB ble det lagt stor vekt på å sikre kontinuitet i byggearealstatistikken. Det skulle derfor ikke by på problemer å sammenligne tall for 1983 og seinere år med tilsvarende tall for tidligere år. Et vesentlig unntak er arealtall for boliger. Tidligere ble det registrert leieareal mens det nå registreres bruksareal. Bruksarealet i en bygning er vesentlig større enn leiearealet. Forskjellen mellom disse arealmålene er forklart nærmere i avsnitt 3. Kjennermerker.

Arbeidet med publikasjonen har vært ledet av førstesekretær John Bjørke.

Statistisk sentralbyrå
Oslo/Kongsvinger,
27. mai 1992

Preface

The annual building statistics provide information on buildings completed and started and buildings under construction as per end of year.

Beginning 1983 the statistical basis has been changed. The basis was previously reports to the now extinct County Supply Boards, now the reports are submitted to the GAB register (Ground Property, Address and Building Register). This change considered the continuity of the statistics, so there should be no problems in comparing figures from 1983 and later with previous figures. A substantial exception is figures for dwelling floor space. Previously, useful floor space was registered, while today we register utility floor space. The utility floor space of a building is wider than its useful floor space. The difference of these two measures is explained in Chapter 3. Variables.

This publication is produced under the supervision of Mr. John Bjørke.

Central Bureau of Statistics
Oslo/Kongsvinger,
27 May 1992

Svein Longva

Jan-Erik Lystad

Innhold

| | Side |
|---|------|
| Figurregister | 7 |
| Tabellregister | 8 |
| Tekstdel | 11 |
| 1. Statistikkgrunnlaget | 11 |
| 2. Omfang | 11 |
| 3. Kjennemerker | 11 |
| 4. Kommentarer til tabellene | 13 |
| 5. Noen hovedresultater | 14 |
| Tekst på engelsk | 16 |
| Tabelldel | 21 |
| Vedlegg | |
| 1. Skjema for melding om bygg satt i gang | 62 |
| Utkomne publikasjoner | |
| Tidligere utkommet på emneområdet | 63 |
| Publikasjoner sendt ut fra Statistisk sentralbyrå etter 1. januar 1991. Emneinndelt oversikt | 64 |
| Utkommet i serien Standarder for norsk statistikk (SNS) | 70 |

Standardtegn i tabeller

- Null
- 0 Mindre enn 0,5 av
den brukte enheten
- Brudd i den loddrette
serien

Contents

| | Page |
|---|--------|
| Index of figures | 9 |
| Index of tables | 10 |
| Text | |
| 1. The basis of the statistics | 16 |
| 2. Coverage | 16 |
| 3. Variables | 16 |
| 4. Comments to the tables | 17 |
| 5. Some main results | 18 |
| Tables | 21 |
| Annex | |
| 1. Questionnaire for building work started | 62 |
| Publications | |
| Previously issued on the subject | 63 |
| Publications issued by the Central Bureau of Statistics since 1 January 1991. | |
| Survey arranged by subject matter | 64 |
| Issued in the series Standards for Norwegian Statistics (SNS) | 70 |

Explanation of Symbols in Tables

- Nil
- 0 Less than 0.5 of unit employed
- Break in the homogeneity of a vertical series

Figurregister

| | Side |
|--|------|
| 1. Bygg satt i gang. Andre bygg enn bolig. Bruksareal | 14 |
| 2. Bygg satt i gang. Antall leiligheter | 14 |
| 3. Bygg satt i gang. Gjennomsnittlig bruksareal pr. leilighet | 14 |
| 4. Antall rom pr. igangsatt leilighet. Prosent av totalen | 15 |
| 5. Fullført bruksareal etter næring. 1987-1991. 1 000 m ² | 20 |

Tabellregister

Side

Oversikt 1971-1991

| | |
|--|----|
| 1. Bygg satt i gang. Boliger og bruksareal til bolig. Bruksareal til annet enn bolig, etter brukerens næring. 1971-1991 | 21 |
| 2. Bygg satt i gang. Bruksareal etter bygningstype. 1971-1991. 1 000 m ² | 22 |
| 3. Bygg satt i gang. Leiligheter etter bygningstype. 1971-1991 | 23 |
| 4. Bygg under arbeid. Boliger og bruksareal til bolig. Bruksareal til annet enn bolig, etter brukerens næring. 1971-1991 | 24 |
| 5. Fullførte bygg. Boliger og bruksareal til bolig. Bruksareal til annet enn bolig, etter brukerens næring. 1971-1991 | 25 |
| 6. Fullført bruksareal etter bygningstype. 1971-1991. 1 000 m ² | 26 |
| 7. Fullførte leiligheter etter bygningstype. 1971-1991 | 27 |
| 8. Fullførte boliger. Leiligheter etter antall rom. 1971-1991 | 28 |
| 9. Fullførte leiligheter etter byggherre. 1971-1991 | 28 |

Bygg satt i gang

| | |
|--|----|
| 10. Boliger og bruksareal, etter bygningstype | 29 |
| 11. Boliger og bruksareal til bolig, etter bygningstype. Fylke | 30 |
| 12. Bruksareal etter bygningstype. Fylke. 1 000 m ² | 32 |
| 13. Boliger og bruksareal til bolig. Bruksareal til annet enn bolig, etter brukerens næring. Fylke | 33 |
| 14. Bruksareal til bolig etter bygningstype og etasje. 1 000 m ² | 34 |
| 15. Bruksareal til annet enn bolig, etter bygningstype og etasje. 1 000 m ² | 34 |
| 16. Leiligheter etter antall rom og bygningstype | 35 |
| 17. Leiligheter etter antall rom. Fylke | 36 |
| 18. Gjennomsnittlig bruksareal pr. leilighet, i ulike bygningstyper. Fylke. m ² | 37 |
| 19. Boliger etter bygningstype og fundamentering/materialer i bærekonstruksjoner/materialer i yttervegger | 38 |
| 20. Bruksareal etter bygningstype og fundamentering/materialer i bærekonstruksjoner/materialer i yttervegger. 1 000 m ² | 39 |
| 21. Bruksareal etter byggherre og bygningstype. 1 000 m ² | 40 |
| 22. Leiligheter etter oppvarmingskilde og bygningstype. Antall bad og vannklosett | 41 |
| 23. Bruksareal etter oppvarmingskilde og bygningstype. 1 000 m ² | 42 |
| 24. Leiligheter etter oppvarmingskilde og bygningstype. Antall bad og vannklosett. Fylke | 43 |

Bygg under arbeid ved årets utgang

| | |
|--|----|
| 25. Boliger og bruksareal, etter bygningstype | 44 |
| 26. Boliger og bruksareal til bolig, etter bygningstype. Fylke | 45 |
| 27. Bruksareal etter bygningstype. Fylke. 1 000 m ² | 47 |
| 28. Boliger og bruksareal til bolig. Bruksareal til annet enn bolig, etter brukerens næring. Fylke | 48 |

Fullførte bygg

| | |
|--|----|
| 29. Boliger og bruksareal, etter bygningstype | 49 |
| 30. Boliger og bruksareal til bolig, etter bygningstype. Fylke | 50 |
| 31. Bruksareal etter bygningstype. Fylke. 1 000 m ² | 52 |
| 32. Boliger og bruksareal til bolig. Bruksareal til annet enn bolig, etter brukerens næring. Fylke | 53 |
| 33. Bruksareal til bolig etter bygningstype og etasje. 1 000 m ² | 54 |
| 34. Bruksareal til annet enn bolig, etter bygningstype og etasje. 1 000 m ² | 54 |
| 35. Leiligheter etter antall rom og bygningstype | 55 |
| 36. Leiligheter etter antall rom. Fylke | 56 |
| 37. Gjennomsnittlig bruksareal pr. leilighet, i ulike bygningstyper. Fylke. m ² | 57 |
| 38. Bruksareal etter byggherre og bygningstype. 1 000 m ² | 58 |
| 39. Leiligheter etter oppvarmingskilde og bygningstype. Antall bad og vannklosett | 59 |
| 40. Bruksareal etter oppvarmingskilde og bygningstype. 1 000 m ² | 60 |
| 41. Leiligheter etter oppvarmingskilde og bygningstype. Antall bad og vannklosett. Fylke | 61 |

Index of figures

| | Page |
|--|------|
| 1. Building work started. Other buildings than dwellings. Utility floor space | 18 |
| 2. Building work started. Number of dwelling units | 18 |
| 3. Building work started. Average utility floor space per dwelling unit | 19 |
| 4. Building work started. Percentage dwelling units by number of rooms | 19 |
| 5. Utility floor space completed by user's industry. 1987-1991. 1 000 m ² | 20 |

Index of tables

| | Page |
|---|------|
| Survey 1971-1991 | |
| 1. Building work started. Dwellings and utility floor space in dwellings. Utility floor space in other buildings, by user's industry. 1971-1991 | 21 |
| 2. Building work started. Utility floor space by type of building. 1971-1991. 1 000 m ² | 22 |
| 3. Building work started. Dwelling units by type of building. 1971-1991 | 23 |
| 4. Buildings under construction at the end of the year. Dwellings and utility floor space in dwellings. Utility floor space in other buildings, by user's industry. 1971-1991 | 24 |
| 5. Buildings completed. Dwellings and utility floor space in dwellings. Utility floor space in other buildings, by user's industry. 1971-1991 | 25 |
| 6. Utility floor space completed, by type of building. 1971-1991. 1 000 m ² | 26 |
| 7. Dwelling units completed by type of building. 1971-1991 | 27 |
| 8. Dwellings completed. Dwelling units by number of rooms. 1971-1991 | 28 |
| 9. Dwelling units completed by type of investor. 1971-1991 | 28 |
| Building work started | |
| 10. Dwellings and utility floor space, by type of building | 29 |
| 11. Dwellings and utility floor space in dwellings, by type of building. County | 30 |
| 12. Utility floor space by type of building. County. 1 000 m ² | 32 |
| 13. Dwellings and utility floor space in dwellings. Utility floor space to other than dwellings, by user's industry. County | 33 |
| 14. Utility floor space in dwellings, by type of building and storey. 1 000 m ² | 34 |
| 15. Utility floor space in other buildings than dwellings, by type of building and storey. 1 000 m ² | 34 |
| 16. Dwelling units by number of rooms and type of building | 35 |
| 17. Dwelling units by number of rooms. County | 36 |
| 18. Average utility floor space per dwelling unit, in different types of building. County. m ² .. | 37 |
| 19. Dwellings by type of building and foundation/materials in supporting structure/materials in outside walls | 38 |
| 20. Utility floor space by type of building and foundation/materials in supporting structure/materials in outside walls. 1 000 m ² | 39 |
| 21. Utility floor space by investor and type of building. 1 000 m ² | 40 |
| 22. Dwelling units by source of heating and type of building. Number of fixed baths and flush toilets | 41 |
| 23. Utility floor space by source of heating and type of building. 1 000 m ² | 42 |
| 24. Dwelling units by source of heating and type of building. Number of fixed baths and flush toilets. County | 43 |
| Buildings under construction at the end of the year | |
| 25. Dwellings and utility floor space, by type of building | 44 |
| 26. Dwellings and utility floor space in dwellings, by type of building. County | 45 |
| 27. Utility floor space by type of building. County. 1 000 m ² | 47 |
| 28. Dwellings and utility floor space in dwellings. Utility floor space to other than dwellings, by user's industry. County | 48 |
| Buildings completed | |
| 29. Dwellings and utility floor space, by type of building | 49 |
| 30. Dwellings and utility floor space in dwellings, by type of building. County | 50 |
| 31. Utility floor space by type of building. County. 1 000 m ² | 52 |
| 32. Dwellings and utility floor space in dwellings. Utility floor space to other than dwellings, by user's industry. County | 53 |
| 33. Utility floor space in dwellings, by type of building and storey. 1 000 m ² | 54 |
| 34. Utility floor space in other buildings than dwellings, by type of building and storey. 1 000 m ² | 54 |
| 35. Dwelling units by number of rooms and type of building | 55 |
| 36. Dwelling units by number of rooms. County | 56 |
| 37. Average utility floor space per dwelling unit, in different types of building. County. m ² .. | 57 |
| 38. Utility floor space by investor and type of building. 1 000 m ² | 58 |
| 39. Dwelling units by source of heating and type of building. Number of fixed baths and flush toilets | 59 |
| 40. Utility floor space by source of heating and type of building. 1 000 m ² | 60 |
| 41. Dwelling units by source of heating and type of building. Number of fixed baths and flush toilets. County | 61 |

1. Statistikkgrunnlaget

Grunneiendoms-, Adresse- og Bygningsregistret (GAB) er et EDB-register som skal inneholde opplysninger om alle grunneiendommer og adresser i Norge. Det skal også inneholde opplysninger om alle bygninger som var under arbeid 31. desember 1982 og alle bygninger som er bygget eller endret etter 1. januar 1983. Oppgavene til GAB innhentes med hjemmel i delingsloven og forskriftene til denne.

Eier av registret er Miljøverndepartementet. Det faglige ansvaret for registret er ivaretatt av Statens kartverk.

Fylkeskartkontorene administrerer systemet ute i distriktene og forestår mesteparten av det praktiske arbeidet med å overføre data til EDB.

De interkommunale datasentralene (i alt 8) står for den EDB-tekniske driften, mens kommunene gir de nødvendige meldinger til B-registret basert på oppgaver fra byggherren og ved inspeksjon på byggeplassen.

Tall for 1990 er basert på B-registret slik tilstanden var 31. desember 1990. Rettinger i GAB foretatt etter denne dato har derfor ikke hatt noen innvirkning på tallene i publikasjonen.

2. Omfang

Byggearealstatistikken omfatter med få unntak alle nybygg, tilbygg og påbygg med minst 30 m² nybygd bruksareal. I tillegg er alle bygg under 30 m² som inneholder en selvstendig boligenhet (leilighet eller hybel) tatt med. Dette medfører at byggevirksomhet innenfor en eksisterende bygning, f.eks. byfornyelse, ikke er med i statistikken. Dessuten er åpne silobygg, dvs. silobygg som ikke er oppdelt i etasjer, ikke med i statistikken. Fra 1971 er også bygg for jordbruk, skogbruk og fiske holdt utenfor. Dette skyldes at det er påvist svikt i registreringer av slike bygg etter at meldeplikten for denne byggevirksomheten falt bort i januar 1970.

3. Kjennemerker

Bygningstype, er fastlagt etter hvilken funksjon bygget skal ha. Kombinerte bygg - f.eks. kombinerte bolig- og forretningsbygg, lager- og produksjonsbygg mv. - er gruppert etter den funksjon som har størst andel av bygget bruksareal.

Det er følgende *bygningstyper*:

- 01 Ren enebolig
 - 02 Enebolig med hybelleilighet, sokkelleilighet e.l.
 - 03 Tomannsbolig, vertikalt delt
 - 04 Tomannsbolig, horisontalt delt
 - 05 Rekkehus
 - 06 Kjedehus, atriumhus
 - 07 Andre småhus
 - 08 Blokk på 3 og 4 etasjer
 - 09 Høgghus og blokk på 5 etasjer og over
 - 10 Terrassehus
 - 11 Våningshus på gårdsbruk, enebolig
 - 12 Våningshus på gårdsbruk, tomannsbolig, vertikalt delt
 - 13 Våningshus på gårdsbruk, tomannsbolig, horisontalt delt
 - 18 Annen hustype
 - 19 Tilbygg og påbygg
- Boligbygg omfatter bare helårsboliger.

Produksjonsbygg for bergverksdrift og industri

- 31 Etasjebygg for fabrikk eller verksted
- 32 Etasjebygg for fabrikk eller verksted kombinert med kontor
- 33 Produksjonshall
- 34 Produksjonshall kombinert med kontorfløy
- 35 Silobygg
- 39 Andre produksjonsbygg

Kontor- og forretningsbygg mv.

- 41 Kontor- og administrasjonsbygg (også offentlige)
- 42 Varehus og andre butikkbygg
- 43 Ekspedisjonsbygg og terminal
- 44 Lagerbygg og garasjebygg
- 45 Garasjebygg og uthus for bolig
- 46 Bensinstasjon
- 49 Annet bygg for kontor, forretning eller samferdsel

Hotell- og restaurantbygg

- 51 Hotell
- 52 Annet herberge
- 53 Restaurant/kafé
- 54 Gatekjøkken/kiosk
- 55 Utleiehytte/campinghytte

Undervisnings- og forskningsbygg

- 61 Bygg for undervisning og forskning, inkl. muséer og bibliotek

Bygg for helsestell og sosial omsorg

- 62 Sykehus, gamle hjem, hjem for psykisk utviklingshemmede o.l.
- 63 Barnehjem, barnehage, feriekoloni o.l.

Forsamlingshus

- 64 Kirke, krematorium, gravkapell
- 65 Menighetshus, samfunnshus
- 66 Teater- og kinobygg
- 67 Idrettsbygg

Andre bygg

- 68 Fængselsbygg
- 69 Andre bygg for offentlig og privat tjenesteyting (tilfluktsrom)
- 91 Fritidsbygg (hytte, sommerhus o.l.)
- 92 Boligbrakke, koie, rorbu o.l. (seterhus, sel)
- 99 Andre bygg

Næring. I tillegg til bygningstype registreres også hvilken næring byggets bruker tilhører. Næringsgrupperingen er knyttet til brukeren og derfor uavhengig av bygningstype. Næringsgrupperingen er i samsvar med Standard for næringsgruppering, som bygger på 1968-utgaven av FNs Internasjonale grupperingsstandard ISIC.

Det nyttes følgende næringsgrupper:

- 0 Boliger
- 1 Jordbruk, skogbruk
- 2 Fiske og fangst
- 3 Bergverksdrift og industri
- 4 Varehandel, bank og forsikring
- 5 Hotell- og restaurantdrift
- 6 Offentlig administrasjon
- 7 Undervisning og forskning
- 8 Helse- og veterinærvesen
- 9 Annen virksomhet

Siden det ikke alltid er kjent hvem som skal bruke bygget på det tidspunkt skjemaet til statistikken fylles ut, anses næringsgrupperingen som mer usikker enn gruppering etter bygningstype. Bygg der brukers næring er ukjent, plasseres ofte i næringsgruppe 9 Annen virksomhet. Denne gruppen vil derfor delvis også være en gruppe for uoppgitt. Det ligger en vesentlig mer detaljert gruppering til grunn for statistikken i 1982 og tidligere år. Publiseringen var imidlertid ikke mer detaljert enn nå.

Geografisk beliggenhet. For hvert bygg registreres den kommune bygget ligger i. Det er ikke brukt mindre enheter som krets eller lignende. I denne publikasjonen er det imidlertid bare gitt tall for fylker. Kommunetall vil bli publisert i serien Regionalstatistikk og kan fås ved henvendelse til Statistisk sentralbyrå.

Bygg satt i gang. Et bygg regnes som igangsatt når arbeidet med såle eller grunnmur påbegynnes.

Fullførte bygg. Et bygg regnes som fullført når enten byggearbeidet, medregnet installasjons- og innredningsarbeider mv., er avsluttet eller minst 50 prosent av bygget er tatt i bruk.

Bygg under arbeid. Fra et bygg er meldt igangsatt til det meldes fullført regnes det som i arbeid, selv om byggearbeidet midlertidig blir stanset. Dersom et bygg er i arbeid i uforholdsmessig lang tid, blir det undersøkt om byggearbeidet er stanset og om det er meningen å fullføre bygget. For igangsatte bygg som ikke vil bli fullført, blir registreringen annullert og bygget blir tatt ut av statistikken. Dette kan medføre at tall for under arbeid ved utgangen av statistikkåret ikke blir lik under arbeid ved utgangen av foregående år pluss igangsatt minus fullført i statistikkåret.

Bruksareal. Bruksareal er arealet innenfor omsluttende vegger. For beregning av bruksareal tas mål fra innside av vegg eller annen begrensende bygningsdel. En bygnings totale bruksareal vil derfor være summen av arealet innenfor ytterveggene for alle etasjer. I et boligbygg vil f.eks. kjellerarealet inngå i bygningens bruksareal til bolig. Bruksarealet måles etter regler gitt i Norsk Standard nr. 3940 Areal og volumberegning av bygninger.

Leilighet. En leilighet er i statistikken en enhet med minst ett rom og kjøkken. Hybelleilighet er nå definert som leilighet. Bare boliger som skal benyttes til helårsbolig, regnes som leilighet.

Hybel er et rom med egen inngang beregnet som bolig for en eller flere personer, og som har adgang til vann og toalett uten at det er nødvendig å gå gjennom en annen leilighet. I statistikken er hybler ikke regnet som leilighet.

Boliger er lik summen av leiligheter og hybler.

Rom. Et rom må tilfredsstillende bygningslovens krav til beboelsesrom og være 6 m² eller større. Kjøkken, bad, gang o.l. regnes ikke som rom.

Byggherre. Med byggherre menes den juridiske person som byggearbeidet utføres for. I enkelte tilfelle, særlig når det gjelder boligbygg, kan byggherren være en annen enn den endelige eier eller bruker av bygget, f.eks. et boligbyggelag eller en entreprenør som bygger boliger for seinere salg.

Etasje. Det registreres antall boliger og areal i kjeller, underetasje, alminnelig etasje og loft. Skillet mellom kjeller/underetasje og underetasje/alminnelig etasje er fastsatt i byggeforskriftene og bestemmes i prinsippet av himlingens høyde over planert terreng. En alminnelig etasje skal ha en høyde på 2,10 meter eller mer over en bredde på minimum 1,20 meter. Et tilgjengelig volum over øverste alminnelige etasje kalles loft. Det kreves fri høyde på 1,90 meter i minimum 0,60 meters bredde.

Fundamentering er den delen av bygget som overfører virkende krefter direkte til grunnen. Dette kan være f.eks. vegger, søyler eller peler.

I statistikken registreres følgende fundamenteringstyper:

- Grunnmur
- Bankett/såle
- Peler
- Annet

Materialer i bærekonstruksjoner. Vertikale bærekonstruksjoner er bærende deler i vegger o.l., f.eks. reisverket. Horisontale bærekonstruksjoner er bærende deler i tak, golv o.l., f.eks. bjelkelaget. I statistikken registreres de materialer som utgjør mer enn en fjerdedel av konstruksjonen. I ett bygg kan det derfor registreres inntil 3 ulike materialslag.

Det registreres følgende materialer:

- Tre
- Lettbetong
- Betong
- Metall
- Tegl (bare i vertikale deler)
- Annet

Materialer i yttervegger. Det blir registrert de samme materialer som i vertikale bærekonstruksjoner.

4. Kommentarer til tabellene

Delingsloven krever at alle bygninger med totalt bruksareal på 30 m² eller større skal meldes til GAB. Unntak er bygning som inneholder en ny bolig som alltid skal meldes, og bygg for jordbruk, skogbruk og fiske som faller utenfor delingsloven.

Statistikken omfatter all nybygging som er meldepliktig til GAB. Omfanget er på denne måten økt fra 1982 da arealgrensen var 60 m² boligflate (leieareal) for boliger og 60 m² nybygd golvflate for andre bygg. De som trenger tall der arealgrensene settes ved 60 m² kan få det ved henvendelse til SSB.

I GAB registreres kun bruksareal. Dette medfører brudd i forhold til tidligere år der det er brukt boligareal. Det er likevel mulig å sammenligne 1982 og tidligere år med 1983 og seinere år. En må da benytte omregningsfaktorer som SSB har utarbeidet basert på 2 500 bygg der forholdet mellom bruksareal til bolig og leieareal ble målt.

En kom fram til følgende forholdstall:

| | |
|---------------------------------------|------|
| Frittliggende eneboliger | 1,73 |
| Tomannsboliger, vertikalt delte . . . | 1,37 |
| Tomannsboliger, horisontalt delte . | 1,40 |
| Blokker | 1,46 |
| I alt | 1,56 |

En får f.eks. totalt bruksareal i 1982 ved å multiplisere leiearealet i 1982 med 1,56.

Heller ikke arealtallene for andre bygg enn boliger er direkte sammenlignbare fra 1982 til 1983. Brutto golvflate som ble brukt fram til 1982, ble beregnet etter mål tatt fra yttersiden av veggene, mens bruksarealet blir beregnet etter mål tatt fra innsiden av ytterveggene. Forskjellen vil imidlertid bli liten og overskygges antakelig av de feilmarginer som ellers eksisterer ved arealtallene i statistikken.

De bygg som var under arbeid ved utgangen av 1982, ble overført til GAB ved årsskiftet 1982/83. Dette gjaldt om lag 33 300 boliger og 4 500 andre bygg enn boligbygg.

Enkelte av oppgavene som registreres i GAB, eksisterer ikke for disse byggene. Dette gjelder bruksareal, der SSB har beregnet tall for det enkelte bygg ved hjelp av de omregningsfaktorene som ble nevnt foran. Det gjelder også opplysninger om areal etter etasje (som helt mangler før 1983), antall bad og klosett (før 1983 registreres bare om boligen har bad og/eller klosett) og oppvarmingskilde (før 1983 ble det bare registrert oljefyrt sentralvarmeanlegg og elektrisk oppvarming).

Dette medfører at tabeller for fullførte bygg som inneholder opplysninger om areal etter etasje, antall bad og klosett eller oppvarmingskilde, ikke er helt sammenlignbare med tilsvarende tall for 1982 og tidligere år.

Øvrige tabeller skulle ha god sammenlignbarhet med tilsvarende tabeller publisert for årene før 1983.

Bygg under arbeid. For bygg under arbeid er det brudd i statistikken fra 1991 pga. nye utarbeidingsrutiner. Bygg som er meldt igangsatt for mer enn 5 år siden, og ennå ikke meldt fullført, tas ikke lenger med i statistikken som bygg under arbeid. Denne endringen forårsaker at gjennomsnittstallet for alle bygg blir ca. 9 prosent lavere fra 1991.

5. Noen hovedresultater

Bruksareal i alt

Byggearealstatistikken viser at det i 1991 ble igangsatt arbeid med bare 4,1 mill. kvm bruksareal. Dette er det laveste igangsettingsarealet som er registrert siden 1956. Det høyeste nivå på igangsatt bruksareal ble registrert i 1986 med 10,0 mill. kvm.

Totalt ble det i 1991 satt i gang arbeid med 22 prosent mindre bruksareal og fullført 23 prosent mindre bruksareal enn i 1990.

Andre bygg enn boliger

Figur 1. Bygg satt i gang. Andre bygg enn bolig. Bruksareal¹

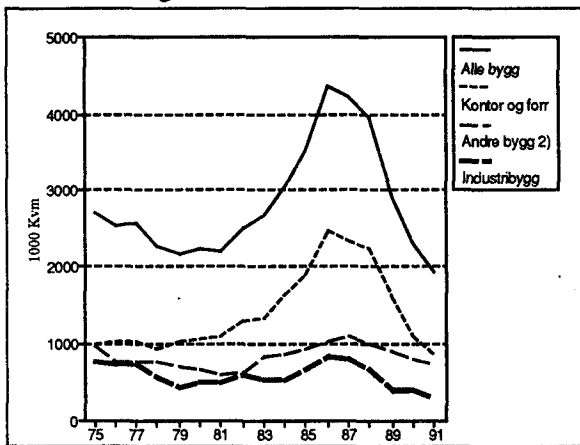

¹⁾ Før 1. januar 1983 brutto gulvflate.

²⁾ Omfatter ikke bygg for jordbruk, skogbruk og fiske.

Figur 1 viser at byggeaktiviteten for andre bygg enn boliger nå er lavere enn i slutten av 1970-årene.

Nedgangen fra 1990 var på 17 prosent målt i kvm igangsatt bruksareal. Størst prosentvis nedgang var det for kategorien industribygg, med hele 30 prosent mindre igangsatt bruksareal enn i 1990. Det ble igangsatt 20 prosent mindre bruksareal til kontor- og forretningsbygg i 1991 enn i 1990.

Boliger

Boligbyggingen er nå nede på det laveste nivå som er registrert siden 1950. Den endelige statistikken viser at det ble igangsatt arbeid med 16 912 leiligheter i 1991. Dette er 22 prosent lavere enn i 1990.

Figur 2. Bygg satt i gang. Antall leiligheter

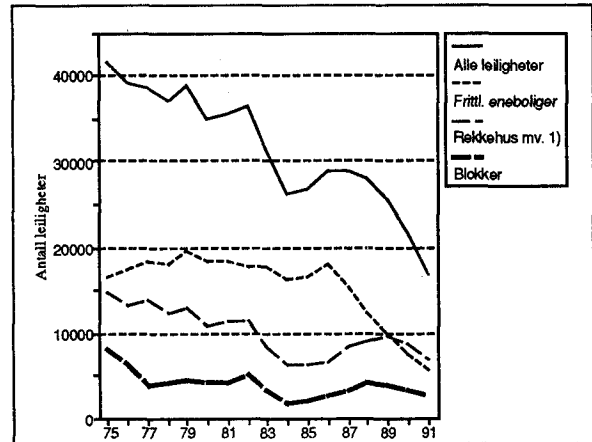

¹⁾ Omfatter også tomannsboliger, terrassehus og andre småhus.

Det ble bare igangsatt bygging av 5 616 frittliggende eneboliger i 1991, en nedgang på 25 prosent fra 1990. Til sammenligning lå nivået på antall igangsatte eneboliger på mellom 15 og 19 tusen enheter pr. år fra 1967 (første året det foreligger opplysninger om antallet igangsatte eneboliger) og fram til og med 1987.

Antall igangsatte leiligheter i blokker, rekkehus, tomannsboliger og andre småhus var også betydelig lavere i 1991 enn i 1990.

Figur 3. Bygg satt i gang. Gjennomsnittlig bruksareal pr. leilighet

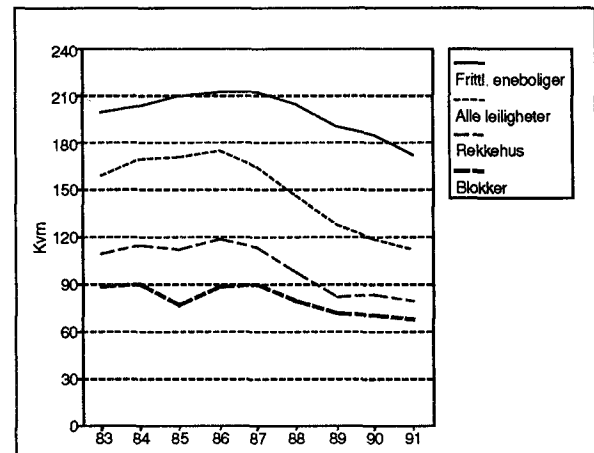

Gjennomsnittlig bruksareal for igangsatte boliger blir stadig mindre. Årsaken er dels at andelen igangsatte eneboliger synker, samtidig som boligarealet i hver enkelt boligtype blir mindre. I 1991 var gjennomsnittlig bruksareal for igangsatte leiligheter 112 m², mens tilsvarende tall for 1986 var 175 m².

Gjennomsnittlig størrelse, målt etter antall rom (figur 4), har også endret seg vesentlig de siste årene. Nesten 60 prosent av alle boliger, som ble igangsatt i 1991, var 3 roms leiligheter eller mindre. Man må tilbake til begynnelsen av 50-årene for å finne tilsvarende andel små leiligheter.

Figur 4. Antall rom pr. igangsatt leilighet. Prosent av totalen

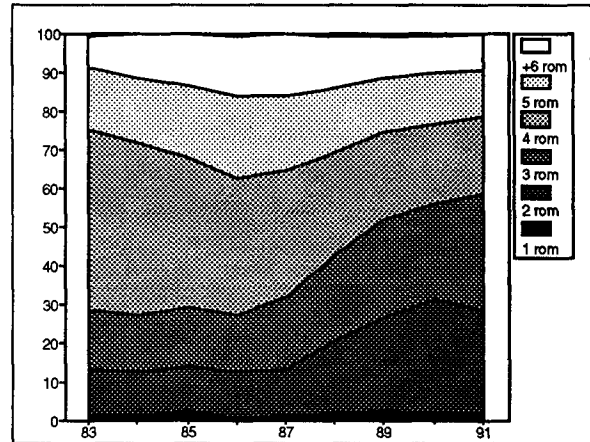

1. The basis of the statistics

The Ground Property, Address and Building Register (GAB) is a computer register containing information about all ground properties and addresses in Norway. The register is also supposed to contain information on all buildings under construction as per 31 December 1982 and all buildings that have been built or changed since 1 January 1983. Data to GAB are collected pursuant to the act relating to the division of landed property and provision of this act.

The owner of the register is the Ministry of Environment, with the Norwegian Mapping Authority as professionally responsible. The County Mapping Offices administrate the register system in the districts and are responsible for the entering of data.

The inter-municipal EDP centres (in Norway there are 8 such centres) run the register, and the municipalities provide the necessary information for the B register, based on data supplied by the investors and authorities.

Figures for 1990 are based on processed material from the B register as per 31 December 1990. Correction in the GAB register later than this date are therefore without influence on the figures in this publication.

2. Coverage

The building statistics cover with few exceptions all new buildings and extensions of at least 30 m² new-built utility floor space. All buildings of less than 30 m² containing a separate dwelling unit (flat or bed-sitter) are also included. This implies that construction activities within an existing building, e.g. under town improvement, are not included in the statistics. Now open silos (without flooring) - and from 1971 buildings for agriculture, forestry and fishing - are kept out, due to insufficient registering, as the duty to report such buildings did not apply after January 1970.

3. Variables

Type of building is established according to function, combined buildings, for instance combined dwelling and business building, storage and

production building are grouped by the function that occupies the larger part of the utility floor space.

We have the following *types of building*:

- 01 Detached house
- 02 Detached house with 2 dwelling units (bed-sit, basement flat etc.)
- 03 Semi-detached house
- 04 House with 2 dwelling units
- 05 Row-house
- 06 Linked house, atrium
- 07 House with 3 or 4 dwelling units
- 08 Multi-dwelling house, 3 or 4 storeys
- 09 Multi-dwelling house, 5 storeys and over
- 10 Terraced house
- 11 Dwelling house on farm, detached
- 12 Dwelling house on farm, semi-detached
- 13 Dwelling house on farm, with 2 dwelling units
- 18 Other type of dwelling
- 19 Extension

Dwelling buildings comprise all-year dwellings only.

Production building for mining, quarrying and manufacturing

- 31 Multi-storey building for factory and workshop
- 32 Multi-storey building for factory and workshop in combination with office
- 33 Production premises
- 34 Production premises with office wing
- 35 Silo
- 39 Other production building

Office and business building

- 41 Office and administration building (incl. public building)
- 42 Department store and other shop building
- 43 Service building and terminal
- 44 Warehouse and garage building
- 45 Garage and outhouse in connection with dwelling
- 46 Petrol station
- 49 Other building for office, business or communication (other commercial building)

Hotel and restaurant building

- 51 Hotel
- 52 Other lodging house
- 53 Restaurant/café
- 54 Salad bar etc./kiosk
- 55 Cottage for hire/camping cottage

Building for education services and research

61 Building for education services and research
(incl. museums and libraries)

Building for health services

62 Hospital, old people's home, home for mentally retarded etc.
63 Orphanage, nursery, holiday camp etc.

Assembly building

64 Church, crematorium, chapel
65 Meeting house, community centre
66 Theatre and cinema
67 Sports centre

Other building

68 Prison
69 Other building for public and private services
(shelter)
91 Holiday house (cottage, summer house etc.)
92 Workmen's hut, cabin, fishermen's shed etc.
(mountain farm hut)
99 Other building

Industry is defined as the activity which will be carried on by the user of the finished building, irrespective of the type of building. Office buildings, warehouses, garages etc. which will be used by manufacturing establishment, are therefore grouped under mining and manufacturing.

The classification by industry is in accordance with the Norwegian Standard Industrial Classification which conforms closely to the 1968-edition of the International Standard Industrial Classification of all Economic Activities (ISIC).

Building work started. The building work is counted as started when the laying of foundations begins.

Buildings completed. A building is considered as completed when it is physically ready to be put into use or when at least 50 per cent of the utility floor space is actually taken into use.

Buildings under construction. Buildings are under construction when the work is started but not yet completed.

Utility floor space, is the floor area measured. Within the outer walls, including cellars and attics. Before 1983 the floor space in dwellings was measured as useful floor space.

Dwellings equal dwelling units plus single rooms.

Dwelling units. Only conventional dwellings with at least 1 room and kitchen are included.

Single rooms are living quarters without kitchen but with separate entrance and with access to water and toilet outside other living quarters. Single rooms are not considered as dwelling units.

Investor. Investor refers to the person or body on whose account the building work is carried out.

4. Comments to the tables

The division of landed property act requires all buildings with a total utility floor space of 30 m² or over to be reported to the GAB register. Exceptions are new dwellings, which shall be reported in all cases, and buildings for agriculture, forestry and fishing, which are exempted from this act.

The statistics cover all new buildings under obligation to submit reports to GAB which has increased its scope since 1982, when the space limit was 60 m² useful floor space for dwellings and 60 m² new floor area for other buildings. Figures with space limits of 60 m² are available on request. In the GAB register only utility floor space is registered. This implies a break compared to previous years, when the concept useful floor space was used. Yet it is possible to compare 1982 and earlier years with 1983 and later years. Based on figures from 2 500 buildings conversion factors have been calculated for comparison of utility floor space for dwellings and useful floor space.

The ratios are:

| | |
|---------------------------------------|------|
| Detached houses | 1.73 |
| Semi-detached houses | 1.37 |
| Houses with 2 dwelling unit | 1.40 |
| Multi-dwelling houses | 1.46 |
| Total | 1.56 |

A figure for total utility floor space in 1982 is achieved by multiplying the useful floor space by 1.56.

Similarly, the space figures of 1982 and earlier and 1983 and later for buildings other than dwellings can not be directly compared. Calculations of gross floor area was until 1982 based on measures taken from the outside of walls, while

the utility floor space is calculated by measures taken from the inside of outer walls. The difference is quite small, however, and is probably overshadowed by other errors in the statistics.

Buildings under construction per end of 1982 were transferred to GAB at the turn of the year. This applied to approximately 33 300 dwellings and 4 500 other buildings.

Some of the data registered in GAB do not exist for these buildings, for instance regarding utility floor space, which instead has been calculated by the CBS according to the conversion factors mentioned above. This also applies to area by storey (completely missing before 1983), number of bathrooms and W.C. (before 1983 dwellings were only registered with/without bathroom and/or W.C.) and source of heating (before 1983 only oil-fired central heating and electric heating were registered). This means that tables on buildings completed, containing information about area by storey, number of bathrooms and W.C.'s and source of heating, are not wholly comparable with corresponding tables for earlier years than 1983.

Other tables are of good comparability with corresponding tables published for the years before 1983.

Buildings under construction

From 1991 break in the statistics for buildings under construction due to new preparation routines. Buildings reported under construction more than 5 years ago, but not yet completed, are not included in the statistics as buildings under construction. This change means that the average figure for **all buildings** will be 9 per cent lower as from 1991.

5. Some main results

Utility floor space, total

The building statistics show that in 1991 building work was started on only 4.1 mill. m² utility floor space. This is the lowest figure registered since 1956. The highest figure of utility floor space was registered in 1986 with 10.0 mill. m².

Compared with 1990, work was started on 22 per cent less utility floor space and completed on 23 per cent less utility floor space.

Other buildings than dwellings

Figure 1. Building work started. Other buildings than dwellings. Utility floor space¹⁾

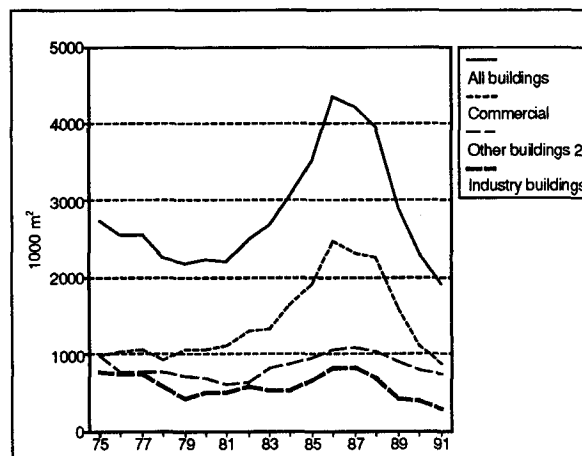

¹⁾ Until 1 January 1983 floor space.

²⁾ Buildings for agriculture, forestry and fishing are not included.

Figure 1 shows that the building activity of other buildings than dwellings now is lower than in the late seventies. The decrease from 1990 was 17 per cent in m² utility floor space started. The category industry buildings had the highest percentage decrease compared with 1990 with 30 per cent less utility floor space started. In 1991 work was started on 20 per cent less utility floor space for commercial and industry buildings compared to 1990.

Dwellings

Figure 2. Building work started. Number of dwelling units

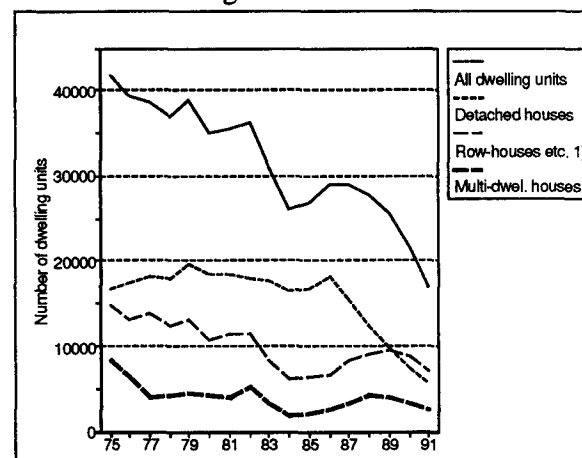

¹⁾ Tenached houses and houses with 2-4 dwelling units are included.

The building of dwellings is now on the lowest level registered since 1990. Final figures show that the total number of dwellings started in 1991 is 16 912. This is 22 per cent less than in 1990.

In 1991 work was started on 5 616 detached houses only, a decrease of 25 per cent from 1990. In comparison, as from 1967 and up to 1988, the number of building work started of detached houses was between 15 and 19 thousand dwelling units per year.

The number of dwelling units started in multi-dwelling houses, row-houses, two-family houses and other small houses was much lower in 1991 compared to 1990.

Figure 3. Building work started. Average utility floor space per dwelling unit

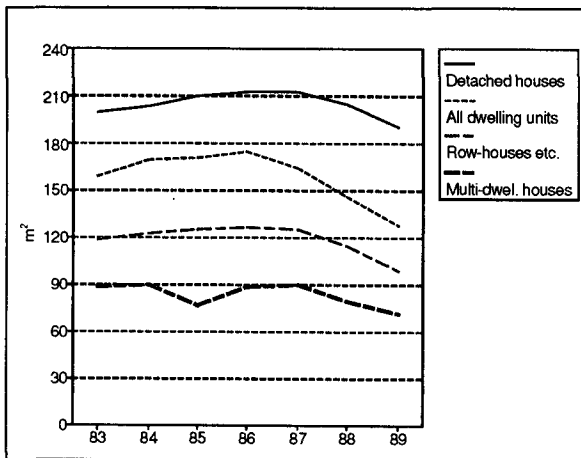

Average utility floor space of dwelling units started is constantly reduced, partly because the share of detached houses of total dwellings started decreases, (and likewise) the utility floor space within each types of dwelling decreases.

In 1991 the average utility floor space for dwelling units started was 112 m², while the corresponding figure for 1986 was 175 m².

Figure 4. Building work started. Percentage dwelling units by number of rooms

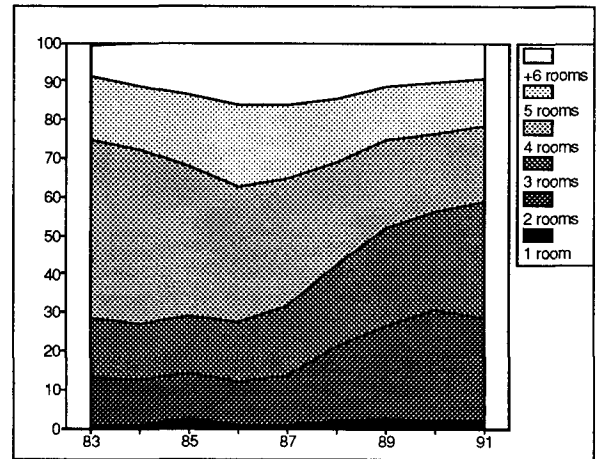

Average size, measured by the number of rooms (figure 4), has also changed considerably the last few years. Almost 60 per cent of all dwellings started in 1991, were dwelling units with 3 rooms or smaller. We have to look back to the early fifties to find a corresponding share of amount of small dwelling units.

Figur 5. Fullført bruksareal etter næring, 1987-1991. 1 000 m² Utility floor space completed by user's industry. 1987-1991. 1 000 m²

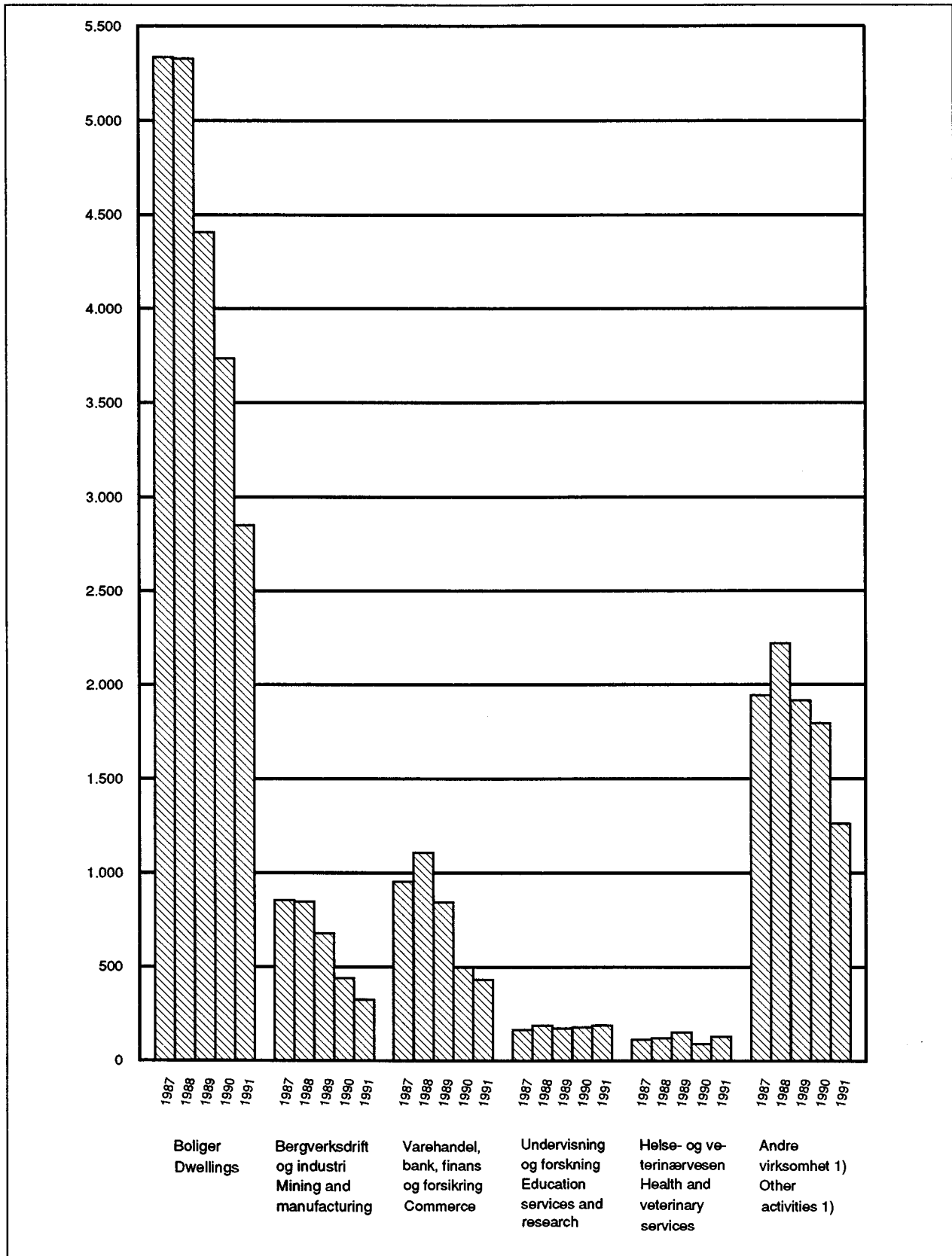

¹⁾ Omfatter ikke bygg for jordbruk, skogbruk og fiske.

¹⁾ Building for agriculture, forestry and fishing are not included.

Tabell 1. Bygg satt i gang. Boliger og bruksareal til bolig. Bruksareal til annet enn bolig, etter brukerens næring.¹ 1971-1991 Building work started. Dwellings and utility floor space in dwellings. Utility floor space in other buildings, by user's industry.¹ 1971-1991

| År Year | Boliger Dwellings | Bruks- areal til bolig Utility floor space in dwellings | Bruksareal til annet enn bolig Utility floor space other than in dwellings | | | | | |
|----------------------|----------------------|---|---|--|---|---|--|--|
| | | | I alt ² Total ² | Bergverks- drift og industri Mining and manu- facturing | Varehandel, bank, finans og forsikring Commerce | Under- visning og forskning Education services and research | Helse- og veteri- nærvesen Health services | Annen virk- somhet ² Other activi- ties ² |
| 1 000 m ² | | | | | | | | |
| 1971 | 44 362 | 3 690 | 2 299 | 839 | 354 | 494 | 156 | 456 |
| 1972 | 43 079 | 3 644 | 2 350 | 773 | 538 | 422 | 143 | 474 |
| 1973 | 42 873 | 3 597 | 2 348 | 679 | 356 | 339 | 365 | 609 |
| 1974 | 43 558 | 3 649 | 2 706 | 854 | 467 | 519 | 229 | 637 |
| 1975 | 43 248 | 3 688 | 2 722 | 819 | 445 | 418 | 356 | 684 |
| 1976 | 40 121 | 3 573 | 2 559 | 727 | 467 | 341 | 179 | 845 |
| 1977 | 39 774 | 3 624 | 2 544 | 745 | 542 | 317 | 164 | 776 |
| 1978 | 37 962 | 3 492 | 2 263 | 572 | 461 | 259 | 231 | 740 |
| 1979 | 39 863 | 3 696 | 2 168 | 465 | 455 | 279 | 164 | 805 |
| 1980 | 35 899 | 3 508 | 2 212 | 519 | 540 | 245 | 133 | 775 |
| 1981 | 36 068 | 3 559 | 2 212 | 582 | 526 | 161 | 156 | 787 |
| 1982 | 36 998 | 3 657 | 2 494 | 630 | 620 | 181 | 128 | 935 |
| 1983 | 31 507 | 5 287 | 2 684 | 514 | 634 | 175 | 111 | 1 250 |
| 1984 | 26 281 | 4 795 | 3 077 | 660 | 725 | 165 | 119 | 1 408 |
| 1985 | 26 893 | 4 989 | 3 506 | 770 | 911 | 150 | 117 | 1 558 |
| 1986 | 29 192 | 5 579 | 4 390 | 893 | 1 029 | 150 | 135 | 2 183 |
| 1987 | 29 117 | 5 267 | 4 225 | 853 | 979 | 186 | 185 | 2 023 |
| 1988 | 28 147 | 4 544 | 3 964 | 657 | 981 | 176 | 105 | 2 045 |
| 1989 | 26 212 | 3 701 | 2 937 | 463 | 580 | 210 | 62 | 1 621 |
| 1990 | 21 830 | 2 938 | 2 335 | 398 | 417 | 137 | 91 | 1 293 |
| 1991 | 17 261 | 2 189 | 1 923 | 291 | 291 | 157 | 59 | 1 123 |

¹ Før 1. januar 1983 boligflate i boliger og golvflate i andre bygg. ² Tallene omfatter ikke bygg for jordbruk, skogbruk og fiske.

¹ Until 1 January 1983 useful floor space in dwellings and floor space in other buildings. ² Buildings for agriculture, forestry and fishing are not including.

Tabell 2. Bygg satt i gang. Bruksareal etter bygningstype.¹ 1971-1991. 1 000 m² Building work started. Utility floor space by type of building.¹ 1971-1991. 1 000 m²

| År Year | I alt Total | Bolig- bygg i alt Resi- dential build- ings, total | Andre bygg enn bolig Other buildings than dwellings | | | | | | | Andre bygg ² Other build- ings ² |
|------------|----------------|---|---|---|---|---|--|--|--|--|
| | | | I alt ² Total ² | Prod. bygg for berg- verks- drift og industri Build- ings for mining and manu- factu- ring industry | Kon- tor- og for- ret- nings- bygg mv. Com- mer- cial build- ings | Hotell- og restau- rant- bygg Build- ings for hotels and restau- rants | Under- vis- nings- og forsk- nings- bygg Build- ings for health ser- vices | Bygg for helse- stell og sosial omsorg Build- ings for health ser- vices | For- sam- lings- hus Assem- bly build- ings | |
| 1971 ... | 5 989 | 3 675 | 2 314 | 731 | 744 | 52 | 504 | 180 | 59 | 44 |
| 1972 ... | 5 994 | 3 632 | 2 362 | 680 | 924 | 52 | 422 | 186 | 59 | 39 |
| 1973 ... | 5 945 | 3 581 | 2 364 | 609 | 807 | 85 | 333 | 402 | 83 | 45 |
| 1974 ... | 6 355 | 3 632 | 2 723 | 772 | 1 003 | 53 | 503 | 252 | 65 | 75 |
| 1975 ... | 6 412 | 3 685 | 2 727 | 770 | 984 | 49 | 378 | 396 | 92 | 58 |
| 1976 ... | 6 130 | 3 575 | 2 555 | 744 | 1 036 | 86 | 328 | 206 | 103 | 52 |
| 1977 ... | 6 168 | 3 610 | 2 558 | 736 | 1 049 | 66 | 306 | 202 | 122 | 77 |
| 1978 ... | 5 754 | 3 488 | 2 266 | 574 | 924 | 75 | 232 | 260 | 110 | 91 |
| 1979 ... | 5 862 | 3 692 | 2 170 | 417 | 1 046 | 77 | 284 | 159 | 102 | 85 |
| 1980 ... | 5 720 | 3 492 | 2 228 | 491 | 1 060 | 96 | 251 | 163 | 85 | 82 |
| 1981 ... | 5 770 | 3 554 | 2 216 | 505 | 1 118 | 57 | 154 | 161 | 110 | 111 |
| 1982 ... | 6 151 | 3 649 | 2 502 | 584 | 1 289 | 62 | 172 | 151 | 119 | 125 |
| 1983 ... | 7 971 | 5 293 | 2 678 | 528 | 1 327 | 68 | 183 | 123 | 113 | 335 |
| 1984 ... | 7 872 | 4 819 | 3 053 | 533 | 1 642 | 90 | 158 | 117 | 140 | 373 |
| 1985 ... | 8 494 | 4 989 | 3 505 | 659 | 1 908 | 113 | 144 | 131 | 160 | 390 |
| 1986 ... | 9 969 | 5 615 | 4 354 | 826 | 2 482 | 127 | 163 | 172 | 150 | 434 |
| 1987 ... | 9 492 | 5 273 | 4 219 | 803 | 2 328 | 137 | 162 | 221 | 185 | 383 |
| 1988 ... | 8 508 | 4 568 | 3 940 | 666 | 2 256 | 122 | 161 | 142 | 174 | 419 |
| 1989 ... | 6 638 | 3 740 | 2 898 | 401 | 1 598 | 140 | 192 | 110 | 130 | 327 |
| 1990 ... | 5 273 | 2 969 | 2 304 | 400 | 1 109 | 87 | 147 | 91 | 97 | 373 |
| 1991 ... | 4 111 | 2 198 | 1 913 | 281 | 887 | 32 | 146 | 128 | 143 | 296 |

¹ Før 1. januar 1983 boligflate i boliger og golvflate i andre bygg. ² Tallene omfatter ikke bygg for jordbruk, skogbruk og fiske.

¹ Until 1 January 1983 useful floor space in dwellings and floor space in other buildings. ² Buildings for agriculture, forestry and fishing are not included.

Tabell 3. Bygg satt i gang. Leiligheter etter bygningstype. 1971-1991 Building work started. Dwelling units by type of building. 1971-1991

| År Year | I alt Total | Fritt- liggende ene- boliger Detached houses | Tomannsboliger Houses with two dwelling units | | Rekkehus og terrasse- hus Row- houses and terraced houses | Andre småhus Houses with 3-4 dwel- ling units | Blokker Multi- dwelling houses 3 storeys and over | Andre bolig- bygg Other resi- dential houses | Andre bygg Non- resi- dential houses |
|------------|----------------|---|---|------------------------------------|--|--|---|--|---|
| | | | Verti- kalt delte Semi- detached | Hori- sontalt delte Other | | | | | |
| 1971 .. | 42 783 | 17 782 | 1 632 | 4 294 | 5 050 | 311 | 10 593 | 1 778 | 343 |
| 1972 .. | 40 581 | 15 810 | 1 360 | 5 470 | 4 970 | 437 | 10 018 | 2 211 | 305 |
| 1973 .. | 40 572 | 15 674 | 1 720 | 6 346 | 4 474 | 519 | 9 046 | 2 364 | 429 |
| 1974 .. | 40 665 | 16 280 | 1 654 | 7 204 | 4 925 | 460 | 7 989 | 1 711 | 442 |
| 1975 .. | 41 723 | 16 626 | 1 540 | 6 888 | 5 828 | 495 | 8 195 | 1 912 | 239 |
| 1976 .. | 39 216 | 17 444 | 1 334 | 6 330 | 5 022 | 390 | 6 317 | 2 089 | 290 |
| 1977 .. | 38 602 | 18 309 | 1 756 | 6 778 | 4 920 | 388 | 3 984 | 2 113 | 354 |
| 1978 .. | 36 944 | 17 988 | 1 834 | 5 466 | 4 591 | 455 | 4 267 | 2 103 | 240 |
| 1979 .. | 38 802 | 19 557 | 2 156 | 5 374 | 5 230 | 290 | 4 370 | 1 663 | 162 |
| 1980 .. | 34 963 | 18 481 | 2 110 | 4 370 | 3 969 | 309 | 4 085 | 1 288 | 351 |
| 1981 .. | 35 404 | 18 384 | 2 422 | 3 928 | 4 762 | 325 | 4 024 | 1 295 | 264 |
| 1982 .. | 36 351 | 17 894 | 2 396 | 2 730 | 5 812 | 366 | 5 110 | 1 770 | 273 |
| 1983 .. | 31 236 | 17 690 | 1 402 | 2 079 | 4 460 | 371 | 3 181 | 1 720 | 333 |
| 1984 .. | 26 169 | 16 391 | 1 206 | 1 762 | 2 987 | 245 | 1 779 | 1 524 | 275 |
| 1985 .. | 26 785 | 16 656 | 1 104 | 1 995 | 2 919 | 288 | 2 176 | 1 341 | 306 |
| 1986 .. | 29 024 | 18 113 | 1 225 | 2 359 | 2 500 | 555 | 2 599 | 1 359 | 314 |
| 1987 .. | 28 941 | 15 469 | 1 311 | 3 141 | 3 315 | 578 | 3 190 | 1 446 | 491 |
| 1988 .. | 27 847 | 12 396 | 1 447 | 3 211 | 3 277 | 994 | 4 276 | 1 749 | 497 |
| 1989 .. | 25 687 | 9 852 | 1 334 | 2 981 | 3 540 | 1 707 | 3 988 | 1 988 | 297 |
| 1990 .. | 21 597 | 7 438 | 1 285 | 2 099 | 3 541 | 1 892 | 3 362 | 1 685 | 295 |
| 1991 .. | 16 912 | 5 616 | 1 252 | 1 685 | 2 506 | 1 583 | 2 603 | 1 360 | 307 |

Tabell 4. Bygg under arbeid. Boliger og bruksareal til bolig. Bruksareal til annet enn bolig, etter brukerens næring^{1,2}. 1971-1991 Buildings under construction at the end of the year. Dwellings and utility floor space in dwellings. Utility floor space in other buildings, by user's industry^{1,2}. 1971-1991

| År Year | Boliger i alt Dwellings, total | Bruks- areal til bolig Utility floor space in dwel- lings | Bruksareal til annet enn bolig Utility floor space other than dwellings | | | | | |
|----------------------|---|---|--|--|---|---|---|--|
| | | | I alt ³ Total ³ | Bergverks- drift og industri Mining and manufac- turing | Varehandel, bank, finans og forsikring Commerce | Under- visning og forskning Education services and research | Helse- og ve- teri- nærvesen Health services | Annen virksom- het ³ Other activi- ties ³ |
| 1 000 m ² | | | | | | | | |
| 1971 | 39 826 | 3 235 | 2 549 | 862 | 385 | 536 | 249 | 517 |
| 1972 | 38 954 | 3 217 | 2 558 | 812 | 545 | 419 | 253 | 529 |
| 1973 | 36 901 | 3 077 | 2 720 | 702 | 511 | 388 | 485 | 635 |
| 1974 | 38 636 | 3 204 | 3 112 | 825 | 579 | 488 | 548 | 672 |
| 1975 | 38 136 | 3 241 | 3 062 | 727 | 558 | 437 | 620 | 719 |
| 1976 | 35 316 | 3 149 | 3 303 | 831 | 481 | 468 | 604 | 918 |
| 1977 | 36 195 | 3 287 | 3 348 | 796 | 554 | 464 | 554 | 980 |
| 1978 | 34 283 | 3 169 | 2 904 | 624 | 504 | 345 | 530 | 900 |
| 1979 | 36 682 | 3 434 | 2 767 | 516 | 417 | 360 | 458 | 1 016 |
| 1980 | 34 213 | 3 306 | 2 676 | 503 | 545 | 309 | 399 | 919 |
| 1981 | 35 214 | 3 458 | 2 884 | 611 | 617 | 228 | 389 | 1 038 |
| 1982 | 33 278 | 3 332 | 2 588 | 556 | 527 | 194 | 327 | 984 |
| 1983 | 32 210 | 5 378 | 3 041 | 646 | 644 | 242 | 212 | 1 297 |
| 1984 | 27 560 | 5 092 | 3 546 | 760 | 750 | 247 | 205 | 1 584 |
| 1985 | 28 467 | 5 484 | 4 042 | 923 | 931 | 227 | 211 | 1 750 |
| 1986 | 31 688 | 6 210 | 5 166 | 1 054 | 1 130 | 230 | 228 | 2 524 |
| 1987 | 32 633 | 6 167 | 5 356 | 1 043 | 1 157 | 253 | 270 | 2 633 |
| 1988 | 30 435 | 5 418 | 5 066 | 894 | 1 105 | 228 | 258 | 2 582 |
| 1989 | 28 221 | 4 592 | 4 203 | 670 | 846 | 242 | 191 | 2 255 |
| 1990 | 22 886 | 3 758 | 3 510 | 594 | 706 | 210 | 191 | 1 808 |
| 1991 | 17 142 | 2 716 | 2 733 | 458 | 478 | 171 | 111 | 1 516 |

¹ Før 1. januar 1983 boligflate i boliger og golvflate i andre bygg. ² Fra 1991 er det brudd i statistikken pga. nye utarbeidingsrutiner. ³ Tallene omfatter ikke bygg for jordbruk, skogbruk og fiske.

¹ Until 1 January 1983 useful floor space in dwellings and floor space in other buildings. ² As from 1991 there is a break in the statistics due to new preparation routines. ³ Buildings for agriculture, forestry and fishing are not included.

Tabell 5. Fullførte bygg. Boliger og bruksareal til bolig. Bruksareal til annet enn bolig, etter brukerens næring.¹ 1971-1991 Buildings completed. Dwellings and utility floor space in dwellings. Utility floor space in other buildings, by user's industry.¹ 1971-1991

| År Year | Boliger i alt Dwellings, total | Bruks- areal til bolig Utility floor space in dwellings | Bruksareal til annet enn bolig Utility floor space other than in dwellings | | | | | |
|----------------|---|--|---|---|---|---|---|--|
| | | | I alt ² Total ² | Bergverks- drift og industri Mining and manufacturing | Varehandel, bank, finans og forsikring Commerce | Under- visning og forskning Education services and research | Helse- og ve- teri- nærvesen Health services | Annen virksom- het ² Other activi- ties ² |
| | | | 1 000 m ² | | | | | |
| 1971 | 40 804 | 3 405 | 2 513 | 958 | 397 | 525 | 186 | 447 |
| 1972 | 43 578 | 3 628 | 2 329 | 820 | 376 | 542 | 139 | 452 |
| 1973 | 44 714 | 3 718 | 2 171 | 725 | 387 | 374 | 132 | 553 |
| 1974 | 41 557 | 3 498 | 2 301 | 732 | 398 | 421 | 166 | 584 |
| 1975 | 43 548 | 3 632 | 2 758 | 918 | 456 | 469 | 284 | 631 |
| 1976 | 42 681 | 3 663 | 2 308 | 622 | 538 | 310 | 195 | 643 |
| 1977 | 38 597 | 3 457 | 2 480 | 771 | 468 | 322 | 214 | 705 |
| 1978 | 39 605 | 3 583 | 2 695 | 736 | 523 | 378 | 255 | 803 |
| 1979 | 37 160 | 3 402 | 2 272 | 563 | 530 | 264 | 236 | 679 |
| 1980 | 38 092 | 3 610 | 2 274 | 520 | 410 | 295 | 183 | 866 |
| 1981 | 34 672 | 3 374 | 1 988 | 470 | 451 | 234 | 168 | 665 |
| 1982 | 38 465 | 3 739 | 2 776 | 679 | 707 | 214 | 191 | 985 |
| 1983 | 32 513 | 5 151 | 2 202 | 404 | 504 | 141 | 277 | 876 |
| 1984 | 30 866 | 5 069 | 2 620 | 566 | 633 | 162 | 121 | 1 138 |
| 1985 | 26 114 | 4 689 | 3 011 | 610 | 726 | 168 | 114 | 1 393 |
| 1986 | 25 784 | 4 756 | 3 322 | 766 | 833 | 148 | 123 | 1 452 |
| 1987 | 28 381 | 5 334 | 4 025 | 852 | 953 | 164 | 113 | 1 943 |
| 1988 | 30 406 | 5 328 | 4 483 | 844 | 1 108 | 189 | 120 | 2 221 |
| 1989 | 27 979 | 4 406 | 3 756 | 678 | 842 | 171 | 150 | 1 914 |
| 1990 | 27 120 | 3 736 | 2 995 | 440 | 496 | 176 | 89 | 1 795 |
| 1991 | 21 689 | 2 850 | 2 332 | 323 | 430 | 188 | 128 | 1 262 |

¹ Før 1. januar 1983 boligflate i boliger og golvflate i andre bygg. ² Tallene omfatter ikke bygg for jordbruk, skogbruk og fiske.

¹ Until 1 January 1983 useful floor space in dwellings and floor space in other buildings. ² Buildings for agriculture, forestry and fishing are not included.

Tabell 6. Fullført bruksareal etter bygningstype.¹ 1971-1991. 1 000 m² Utility floor space completed, by type of building.¹ 1971-1991. 1 000 m²

| År Year | I alt Total | Bolig- bygg i alt Resi- dential build- ings, total | Andre bygg enn bolig Other buildings than dwellings | | | | | | | |
|------------|----------------|---|---|---|---|---|--|--|--|--|
| | | | I alt ² Total ² | Prod. bygg for berg- verks- drift og industri Build- ings for mining and manu- factu- ring industry | Kon- tor- og for- ret- nings- bygg mv. Com- mer- cial build- ings | Hotell- og restau- rant- bygg Build- ings for hotels and restau- rants | Under- vis- nings- og forsk- nings- bygg Build- ings for health ser- vices | Bygg for helse- stell og sosial omsorg Build- ings for health ser- vices | For- sam- lings- hus Assem- bly build- ings | Andre bygg ² Other build- ings ² |
| 1971 .. | 5 918 | 3 399 | 2 519 | 801 | 798 | 73 | 523 | 206 | 56 | 62 |
| 1972 .. | 5 957 | 3 624 | 2 333 | 697 | 743 | 46 | 543 | 169 | 79 | 56 |
| 1973 .. | 5 889 | 3 715 | 2 173 | 670 | 794 | 56 | 378 | 171 | 65 | 39 |
| 1974 .. | 5 799 | 3 483 | 2 317 | 678 | 875 | 48 | 396 | 191 | 76 | 53 |
| 1975 .. | 6 391 | 3 612 | 2 777 | 827 | 953 | 87 | 462 | 311 | 82 | 55 |
| 1976 .. | 5 972 | 3 667 | 2 304 | 591 | 1 019 | 48 | 287 | 230 | 68 | 61 |
| 1977 .. | 5 937 | 3 451 | 2 486 | 759 | 946 | 66 | 304 | 245 | 107 | 59 |
| 1978 .. | 6 279 | 3 573 | 2 705 | 749 | 1 046 | 73 | 358 | 291 | 118 | 70 |
| 1979 .. | 5 674 | 3 401 | 2 235 | 523 | 948 | 61 | 252 | 258 | 107 | 86 |
| 1980 .. | 5 884 | 3 598 | 2 287 | 499 | 1 032 | 87 | 288 | 199 | 103 | 79 |
| 1981 .. | 5 363 | 3 368 | 1 996 | 476 | 861 | 65 | 223 | 169 | 112 | 90 |
| 1982 .. | 6 515 | 3 732 | 2 781 | 588 | 1 450 | 98 | 220 | 214 | 93 | 118 |
| 1983 .. | 7 354 | 5 152 | 2 201 | 421 | 1 051 | 49 | 129 | 258 | 109 | 184 |
| 1984 .. | 7 689 | 5 070 | 2 619 | 504 | 1 352 | 55 | 156 | 116 | 108 | 328 |
| 1985 .. | 7 700 | 4 706 | 2 994 | 505 | 1 592 | 98 | 155 | 130 | 143 | 371 |
| 1986 .. | 8 079 | 4 768 | 3 311 | 625 | 1 814 | 114 | 163 | 127 | 134 | 334 |
| 1987 .. | 9 361 | 5 348 | 4 011 | 787 | 2 262 | 145 | 158 | 150 | 135 | 376 |
| 1988 .. | 9 811 | 5 348 | 4 463 | 815 | 2 569 | 124 | 182 | 162 | 185 | 425 |
| 1989 .. | 8 162 | 4 416 | 3 746 | 665 | 2 146 | 65 | 154 | 195 | 177 | 343 |
| 1990 .. | 6 731 | 3 772 | 2 959 | 425 | 1 536 | 184 | 161 | 127 | 126 | 399 |
| 1991 .. | 5 182 | 2 885 | 2 297 | 293 | 1 065 | 78 | 206 | 176 | 123 | 356 |

¹ Før 1. januar 1983 boligflate i boliger og golvflate i andre bygg. ² Tallene omfatter ikke bygg for jordbruk, skogbruk og fiske.

¹ Until 1 January 1983 useful floor space in dwellings and floor space in other buildings. ² Buildings for agriculture, forestry and fishing are not included.

Tabell 7. Fullførte leiligheter etter bygningstype. 1971-1991 Dwelling units completed by type of building. 1971-1991

| År Year | I alt Total | Fritt- liggende ene- boliger Detached houses | Tomannsboliger Houses with two dwellings | | Rekkehus og terrasse- hus Row- houses and terraced houses | Andre småhus Houses with 3-4 dwell- ing units | Blokker Multi- dwelling houses 3 storeys and over | Andre bolig- bygg Other resi- dential houses | Andre bygg Non- resi- dential houses |
|------------|----------------|---|--|------------------------------------|---|--|---|--|---|
| | | | Verti- kalt delte Semi- detached | Hori- sontalt delte Other | | | | | |
| 1971 .. | 38 461 | 17 585 | 1 570 | 3 124 | 4 924 | 258 | 9 155 | 1 576 | 269 |
| 1972 .. | 40 871 | 16 971 | 1 520 | 4 520 | 4 871 | 396 | 10 494 | 1 857 | 218 |
| 1973 .. | 41 989 | 15 539 | 1 564 | 5 394 | 4 833 | 371 | 11 671 | 2 399 | 218 |
| 1974 .. | 39 118 | 15 841 | 1 524 | 6 470 | 4 496 | 464 | 7 888 | 2 126 | 309 |
| 1975 .. | 40 990 | 16 105 | 1 676 | 7 008 | 5 280 | 582 | 8 108 | 1 775 | 456 |
| 1976 .. | 41 257 | 16 285 | 1 418 | 6 566 | 5 495 | 367 | 8 875 | 1 875 | 376 |
| 1977 .. | 37 550 | 16 892 | 1 478 | 6 388 | 4 592 | 438 | 5 549 | 2 002 | 211 |
| 1978 .. | 38 311 | 18 230 | 1 624 | 6 658 | 4 549 | 383 | 4 385 | 2 212 | 270 |
| 1979 .. | 36 165 | 17 306 | 1 986 | 5 154 | 4 921 | 360 | 4 078 | 2 112 | 248 |
| 1980 .. | 37 276 | 19 153 | 2 038 | 5 164 | 4 753 | 330 | 4 078 | 1 543 | 217 |
| 1981 .. | 33 884 | 17 896 | 2 266 | 4 086 | 4 027 | 264 | 3 848 | 1 316 | 181 |
| 1982 .. | 37 575 | 19 237 | 2 272 | 3 924 | 5 084 | 400 | 4 842 | 1 412 | 404 |
| 1983 .. | 32 164 | 16 092 | 2 022 | 2 428 | 4 829 | 366 | 4 075 | 2 165 | 187 |
| 1984 .. | 30 505 | 16 313 | 1 257 | 2 082 | 4 642 | 298 | 3 782 | 1 853 | 278 |
| 1985 .. | 26 014 | 15 703 | 1 227 | 1 853 | 3 176 | 248 | 2 292 | 1 312 | 203 |
| 1986 .. | 25 669 | 16 088 | 1 139 | 1 966 | 2 861 | 358 | 1 764 | 1 259 | 234 |
| 1987 .. | 28 233 | 17 400 | 1 272 | 2 502 | 2 528 | 428 | 2 544 | 1 173 | 386 |
| 1988 .. | 30 144 | 15 387 | 1 429 | 3 363 | 3 350 | 828 | 3 487 | 1 766 | 534 |
| 1989 .. | 27 835 | 12 139 | 1 375 | 3 430 | 3 322 | 1 326 | 3 854 | 1 793 | 596 |
| 1990 .. | 26 478 | 9 662 | 1 467 | 2 882 | 3 844 | 1 756 | 4 605 | 1 914 | 348 |
| 1991 .. | 21 511 | 7 009 | 1 265 | 2 064 | 3 547 | 1 850 | 3 937 | 1 504 | 335 |

Tabell 8. Fullførte boliger. Leiligheter etter antall rom. 1971-1991 Dwellings completed. Dwelling units by number of rooms. 1971-1991

| År Year | Boliger i alt Dwell- ings, total | I alt Total | Hybel- leiligheter m/te- kjøkken 1 room and kitchenette | Leiligheter Dwelling units | | | | | |
|------------|---|----------------|--|---|------------------|------------------|------------------|------------------|---|
| | | | | Leiligheter med kjøkken og Dwelling units with kitchen and | | | | | |
| | | | | 1 rom 1 room | 2 rom 2 rooms | 3 rom 3 rooms | 4 rom 4 rooms | 5 rom 5 rooms | 6 rom og over 6 rooms and over |
| 1971 | 40 804 | 38 461 | 928 | 534 | 5 604 | 4 561 | 21 339 | 3 946 | 1 549 |
| 1972 | 43 578 | 40 871 | 1 303 | 602 | 6 695 | 5 182 | 20 918 | 4 489 | 1 682 |
| 1973 | 44 714 | 41 989 | 1 332 | 671 | 7 773 | 5 541 | 20 385 | 4 762 | 1 525 |
| 1974 | 41 557 | 39 118 | 1 306 | 617 | 7 175 | 4 366 | 19 893 | 4 374 | 1 387 |
| 1975 | 43 548 | 40 990 | 1 797 | 606 | 7 591 | 4 554 | 20 817 | 4 335 | 1 290 |
| 1976 | 42 681 | 41 257 | 1 545 | 641 | 8 234 | 4 290 | 21 120 | 4 321 | 1 106 |
| 1977 | 38 597 | 37 550 | 845 | 606 | 6 545 | 3 297 | 21 395 | 3 736 | 1 126 |
| 1978 | 39 605 | 38 311 | 787 | 517 | 6 339 | 3 578 | 22 142 | 3 724 | 1 224 |
| 1979 | 37 160 | 36 165 | 487 | 458 | 6 003 | 3 551 | 20 873 | 3 498 | 1 295 |
| 1980 | 38 092 | 37 276 | 278 | 335 | 5 656 | 3 540 | 22 289 | 3 747 | 1 431 |
| 1981 | 34 672 | 33 884 | 178 | 228 | 4 971 | 3 362 | 20 129 | 3 485 | 1 531 |
| 1982 | 38 465 | 37 575 | 101 | 146 | 5 634 | 4 195 | 22 150 | 3 689 | 1 660 |
| 1983 | 32 513 | 32 164 | | 328 | 3 834 | 4 482 | 17 953 | 4 028 | 1 539 |
| 1984 | 30 866 | 30 505 | | 315 | 4 419 | 4 857 | 14 173 | 4 294 | 2 447 |
| 1985 | 26 114 | 26 014 | | 564 | 3 071 | 3 795 | 11 322 | 4 429 | 2 833 |
| 1986 | 25 784 | 25 669 | | 249 | 2 955 | 3 986 | 10 079 | 4 892 | 3 508 |
| 1987 | 28 381 | 28 233 | | 180 | 3 398 | 4 201 | 10 144 | 5 753 | 4 557 |
| 1988 | 30 406 | 30 144 | | 455 | 4 709 | 5 505 | 9 189 | 5 574 | 4 712 |
| 1989 | 27 979 | 27 835 | | 355 | 5 854 | 6 349 | 7 260 | 4 382 | 3 655 |
| 1990 | 27 120 | 26 478 | | 600 | 7 018 | 6 456 | 5 795 | 3 749 | 2 860 |
| 1991 | 21 689 | 21 511 | | 352 | 6 435 | 5 774 | 4 287 | 2 576 | 2 087 |

Tabell 9. Fullførte leiligheter etter byggherre. 1971-1991 Dwelling units completed by type of investor. 1971-1991

| År Year | I alt Total | Enkeltperson og ansvarlig selskap o.l. Private person and general partnership etc. | Boligbyggelag, borettslag Housing co-operative | Aksjeselskap og andelslag Joint-stock company and co-operative society | Stat og kommune Central government and muni- cipality | Annet eier- forhold og uoppgitt ¹ Other owner- ship and unspecified ¹ |
|------------|----------------|---|---|---|--|--|
| 1971 | 38 461 | 21 876 | 8 789 | 4 104 | 2 384 | 1 308 |
| 1972 | 40 871 | 22 868 | 9 789 | 4 695 | 2 572 | 954 |
| 1973 | 41 989 | 22 382 | 10 086 | 5 478 | 2 724 | 1 319 |
| 1974 | 39 118 | 23 553 | 7 279 | 4 923 | 2 105 | 1 258 |
| 1975 | 40 990 | 24 904 | 7 836 | 4 412 | 2 144 | 1 694 |
| 1976 | 41 257 | 24 721 | 7 515 | 5 126 | 1 755 | 2 140 |
| 1977 | 37 550 | 24 805 | 6 353 | 3 904 | 1 490 | 998 |
| 1978 | 38 311 | 26 576 | 6 313 | 3 119 | 1 351 | 952 |
| 1979 | 36 165 | 24 079 | 6 253 | 3 448 | 1 691 | 694 |
| 1980 | 37 276 | 26 000 | 5 994 | 3 426 | 1 008 | 848 |
| 1981 | 33 884 | 23 313 | 5 186 | 3 104 | 1 134 | 1 147 |
| 1982 | 37 575 | 24 267 | 6 187 | 4 297 | 1 359 | 1 465 |
| 1983 | 32 164 | 19 109 | 4 084 | 4 238 | 1 642 | 3 091 |
| 1984 | 30 505 | 19 786 | 5 080 | 3 603 | 1 384 | 652 |
| 1985 | 26 014 | 18 516 | 2 379 | 3 721 | 1 098 | 300 |
| 1986 | 25 669 | 18 662 | 2 375 | 3 351 | 841 | 440 |
| 1987 | 28 233 | 19 950 | 2 649 | 4 335 | 1 025 | 274 |
| 1988 | 30 144 | 19 501 | 3 353 | 5 447 | 1 226 | 617 |
| 1989 | 27 835 | 16 451 | 3 143 | 6 018 | 1 418 | 805 |
| 1990 | 26 478 | 13 710 | 3 176 | 6 731 | 1 665 | 1 196 |
| 1991 | 21 511 | 11 609 | 2 063 | 3 962 | 2 789 | 1 088 |

¹ Omfatter legat, stiftelse, forening, menighet og utenlandske (alle typer).

¹ Includes legacy, foundation, association, congregation and foreign (all types).

Tabell 10. Bygg satt i gang. Boliger og bruksareal, etter bygningstype
 utility floor space, by type of building
 Building work started. Dwellings and

| Bygningstype Type of building | Leilig- heter Dwelling units | Hybler Single rooms | Bruksareal til bolig Utility floor space in dwellings | | Bruksareal til annet enn bolig Utility floor space in other buildings |
|---|---------------------------------------|---------------------------|---|--|---|
| | | | 1000 m ² | | |
| I alt Total | 16912 | 349 | 2189 | | 1923 |
| Boligbygg i alt Residential buildings, total | 16605 | 334 | 2161 | | 37 |
| Eneboliger 1 and 2 dwelling houses | 11059 | 41 | 1500 | | 2 |
| Frittliggende eneboliger Detached houses | 5616 | 9 | 988 | | 1 |
| Tomannsboliger, vertikalt delte Semi-detached houses | 1252 | - | 125 | | 0 |
| Tomannsboliger, horisontalt delte Houses with 2 dwelling units | 1685 | 8 | 181 | | 0 |
| Rekkehus Row-houses | 2419 | 24 | 198 | | 1 |
| Terrassehus Terraced houses | 87 | - | 8 | | - |
| Boligbygg med flere leiligheter Multi-dwelling houses | 5131 | 279 | 475 | | 27 |
| Andre småhus Houses with 3-4 dwelling units | 1583 | 13 | 124 | | 1 |
| Blokker 3-4 etasjer Multi-dwelling houses, 3-4 storeys | 1561 | 52 | 149 | | 7 |
| Blokker 5 etasjer og over Multi-dwelling houses, 5 storeys and over | 1042 | 106 | 99 | | 3 |
| Andre hustyper Other multi-dwelling houses | 945 | 108 | 103 | | 16 |
| Tilbygg og påbygg Extensions | 415 | 14 | 187 | | 8 |
| Andre bygg enn boliger i alt Other buildings than dwellings, total | 307 | 15 | 27 | | 1886 |
| Produksjonsbygg for bergverksdrift og industri Buildings for mining and manufacturing industry | 2 | - | 0 | | 281 |
| Kontor- og forretningsbygg mv. Commercial buildings | 148 | 3 | 12 | | 875 |
| Hotell- og restaurantbygg Buildings for hotels and restaurants | 4 | - | 1 | | 32 |
| Undervisnings- og forskningsbygg Buildings for education and research | - | - | 3 | | 143 |
| Bygg for helsestell og sosial omsorg Buildings for health services | 50 | 12 | 3 | | 125 |
| Forsamlingshus Assembly buildings | 7 | - | 1 | | 142 |
| Andre bygg ¹ Other buildings ¹ | 96 | - | 7 | | 289 |

¹ Tallene omfatter ikke bygg for jordbruk, skogbruk og fiske.

¹ Buildings for agriculture, forestry and fishing are not included.

Tabell 11. Bygg satt i gang. Boliger og bruksareal til bolig, etter bygningstype. Fylke Building work started. Dwellings and utility floor space in dwellings, by type of building. County

| Fylke County | Alle boliger All dwellings | | I rene boligbygg og kombinerte bygg med minst 50 prosent bruksareal til bolig Residential buildings | | | | | | | | | | | |
|-------------------------------|-------------------------------|--------------------------------|---|--------------------------------|--|--------------------------------|--|--------------------------------|---|--------------------------------|--|--------------------------------|------------------------------------|-----|
| | | | Småhus Small houses | | | | | | | | | | Tilbygg og påbygg Extensions | |
| | | | Småhus i alt Small houses, total | | Fritt- liggende eneboliger Detached houses | | Vertikalt delte to- manns- boliger Semi- detached houses | | Rekke- og terassehus o.l. Row-houses and terraced houses | | Horisontalt delte hus med inntil 4 leiligheter Houses with 2-4 dwelling houses | | | |
| Antall Num- ber | 1000 m ² | Ant. 1000 m ² | Ant. 1000 m ² | Ant. 1000 m ² | Ant. 1000 m ² | Ant. 1000 m ² | Ant. 1000 m ² | Ant. 1000 m ² | Ant. 1000 m ² | Ant. 1000 m ² | Ant. 1000 m ² | Ant. 1000 m ² | Ant. 1000 m ² | |
| I alt Total ... | 17261 | 2189 | 12696 | 1624 | 5625 | 988 | 1252 | 125 | 2530 | 206 | 3289 | 305 | 429 | 187 |
| Østfold | 866 | 106 | 566 | 70 | 293 | 47 | 39 | 4 | 115 | 9 | 119 | 10 | 9 | 9 |
| Akershus | 1390 | 197 | 1183 | 160 | 547 | 102 | 100 | 9 | 316 | 26 | 220 | 23 | 36 | 17 |
| Oslo | 1845 | 191 | 266 | 44 | 107 | 24 | 26 | 4 | 97 | 12 | 36 | 5 | 26 | 11 |
| Hedmark | 885 | 111 | 715 | 84 | 329 | 54 | 80 | 7 | 132 | 10 | 174 | 14 | 26 | 14 |
| Oppland | 893 | 111 | 724 | 84 | 288 | 51 | 64 | 5 | 176 | 11 | 196 | 17 | 18 | 13 |
| Buskerud | 766 | 104 | 601 | 80 | 272 | 50 | 80 | 7 | 99 | 8 | 150 | 15 | 19 | 9 |
| Vestfold | 1034 | 116 | 805 | 92 | 315 | 52 | 54 | 5 | 222 | 16 | 214 | 19 | 30 | 11 |
| Telemark | 529 | 63 | 336 | 45 | 189 | 33 | 10 | 1 | 43 | 3 | 94 | 8 | 10 | 5 |
| Aust-Agder | 355 | 48 | 309 | 38 | 163 | 25 | 24 | 3 | 51 | 4 | 71 | 7 | 4 | 5 |
| Vest-Agder | 734 | 92 | 580 | 72 | 222 | 38 | 107 | 11 | 52 | 5 | 199 | 19 | 11 | 5 |
| Rogaland | 1614 | 236 | 1393 | 199 | 736 | 134 | 169 | 19 | 136 | 11 | 352 | 34 | 36 | 17 |
| Hordaland | 1546 | 214 | 1100 | 156 | 481 | 93 | 126 | 15 | 222 | 21 | 271 | 27 | 37 | 18 |
| Sogn og Fjordane | 500 | 65 | 432 | 55 | 166 | 30 | 61 | 7 | 89 | 7 | 116 | 11 | 19 | 6 |
| Møre og Romsdal | 995 | 126 | 834 | 104 | 257 | 52 | 62 | 6 | 187 | 17 | 328 | 28 | 34 | 12 |
| Sør-Trøndelag | 864 | 119 | 711 | 97 | 341 | 60 | 62 | 8 | 102 | 8 | 206 | 20 | 23 | 10 |
| Nord-Trøndelag | 515 | 67 | 467 | 58 | 211 | 36 | 32 | 4 | 132 | 11 | 92 | 8 | 13 | 6 |
| Nordland | 901 | 104 | 815 | 91 | 331 | 51 | 77 | 6 | 182 | 14 | 225 | 20 | 43 | 9 |
| Troms | 715 | 78 | 622 | 67 | 251 | 37 | 42 | 4 | 161 | 12 | 168 | 15 | 15 | 5 |
| Finnmark | 314 | 40 | 237 | 27 | 126 | 18 | 37 | 3 | 16 | 1 | 58 | 5 | 20 | 4 |

Tabell 11 (forts.). Bygg satt i gang. Boliger og bruksareal til bolig, etter bygningstype. Fylke Building work started. Dwellings and utility floor space in dwellings, by type of building. County

| Fylke County | I reine boligbygg og kombinerte bygg med minst 50 prosent bruksareal til bolig | | | | | | | | | | | | | |
|-------------------------------|--|--|--|--|------|------------------------|------|------------------------|---|--|---|----|------|------------------------|
| | Blokker Multi-dwelling houses | | | | | | | | Andre hus- typer med inntil 2 etasjer Other multi- dwelling houses with less than 3 storeys | Andre hus- typer på 3 etasjer og over Other multi- dwelling hou- ses with 3 storeys and over | I kombi- nerte bygg med under 50 prosent bruksareal til bolig Non-resi- dential buildings | | | |
| | Blokker i alt Multi-dwel- ling houses, total | Blokker på 3 og 4 etasjer Multi- dwelling houses with 3 and 4 storeys | Blokker på 5-9 etasjer Multi- dwelling houses with 5-9 storeys | Blokker 10 etasjer og over Multi- dwelling houses with 10 storeys and over | Ant. | 1000 m ² | Ant. | 1000 m ² | | | | | Ant. | 1000 m ² |
| I alt Total | 2761 | 248 | 1613 | 149 | 1148 | 99 | - | - | 886 | 84 | 167 | 19 | 322 | 27 |
| Østfold | 268 | 24 | 268 | 24 | - | - | - | - | 10 | 1 | - | - | 13 | 1 |
| Akershus | 106 | 10 | 106 | 10 | - | - | - | - | 54 | 9 | - | - | 11 | 1 |
| Oslo | 1412 | 124 | 507 | 49 | 905 | 75 | - | - | 102 | 9 | 4 | 0 | 35 | 2 |
| Hedmark | 58 | 6 | 58 | 6 | - | - | - | - | 65 | 5 | - | - | 21 | 2 |
| Oppland | 31 | 3 | 12 | 1 | 19 | 2 | - | - | 76 | 8 | 7 | 0 | 37 | 3 |
| Buskerud | 102 | 12 | 102 | 12 | - | - | - | - | 37 | 3 | 6 | 1 | 1 | 0 |
| Vestfold | 41 | 4 | 8 | 1 | 33 | 3 | - | - | 129 | 8 | 2 | 0 | 27 | 2 |
| Telemark | 73 | 5 | 73 | 5 | - | - | - | - | 59 | 4 | 28 | 3 | 23 | 1 |
| Aust-Agder | 34 | 3 | 34 | 3 | - | - | - | - | 6 | 2 | - | - | 2 | 0 |
| Vest-Agder | 22 | 2 | 22 | 2 | - | - | - | - | 97 | 11 | 14 | 1 | 10 | 1 |
| Rogaland | 117 | 13 | 117 | 13 | - | - | - | - | 12 | 2 | 3 | 1 | 53 | 4 |
| Hordaland | 266 | 26 | 134 | 12 | 132 | 14 | - | - | 23 | 2 | 91 | 10 | 29 | 2 |
| Sogn og Fjordane | 24 | 3 | 24 | 3 | - | - | - | - | 21 | 1 | - | - | 4 | 0 |
| Møre og Romsdal | 60 | 4 | 60 | 4 | - | - | - | - | 59 | 5 | - | 1 | 8 | 1 |
| Sør-Trøndelag | 57 | 5 | 35 | 2 | 22 | 2 | - | - | 70 | 7 | - | 0 | 3 | 0 |
| Nord-Trøndelag | 15 | 1 | 15 | 1 | - | - | - | - | 8 | 1 | - | - | 12 | 1 |
| Nordland | - | - | - | - | - | - | - | - | 30 | 3 | - | - | 13 | 1 |
| Troms | 38 | 2 | 38 | 2 | - | - | - | - | 28 | 2 | 12 | 1 | - | 0 |
| Finnmark | 37 | 2 | - | - | 37 | 2 | - | - | - | 1 | - | - | 20 | 6 |

Tabell 12. Bygg satt i gang. Bruksareal etter bygningstype. Fylke. 1000 m² Building work started. Utility floor space by type of building. County. 1000 m²

| Fylke County | Bolig- bygg i alt Resi- dential build- ings, total | Andre bygg enn bolig Other buildings than dwellings | | | | | | | |
|------------------------------|---|---|---|---|---|--|---|---|--|
| | | I alt ¹ Total ¹ | Prod. bygg for berg- verksdrift og industri Buildings for mining and manu- facturing industry | Kontor- og for- retnings- bygg mv. Com- mercial build- ings | Hotell- og res- aurant- bygg Build- ings for hotels and res- taurants | Undervis- nings- og forsk- ningsbygg Buildings for edu- cation and research | Bygg for helsestell og sosial omsorg Build- ings for health services | Forsam- lings- hus As- sembly build- ings | Andre bygg ¹ Other build- ings ¹ |
| I alt Total | 2198 | 1913 | 281 | 887 | 32 | 146 | 128 | 143 | 296 |
| Østfold | 106 | 152 | 56 | 53 | 2 | 13 | 6 | 7 | 16 |
| Akershus | 202 | 156 | 22 | 88 | 1 | 14 | 10 | 14 | 7 |
| Oslo | 194 | 187 | 23 | 140 | 1 | 3 | 7 | 8 | 6 |
| Hedmark | 111 | 107 | 8 | 28 | 1 | 3 | 3 | 38 | 25 |
| Oppland | 110 | 115 | 5 | 47 | 5 | 2 | 5 | 15 | 37 |
| Buskerud | 106 | 63 | 7 | 30 | 1 | 3 | 4 | 2 | 15 |
| Vestfold | 117 | 95 | 15 | 45 | 0 | 3 | 18 | 4 | 11 |
| Telemark | 65 | 50 | 2 | 21 | 1 | 3 | 5 | 2 | 16 |
| Aust-Agder | 48 | 58 | 5 | 29 | 2 | 5 | 5 | 4 | 8 |
| Vest-Agder | 93 | 64 | 11 | 22 | 1 | 4 | 3 | 8 | 16 |
| Rogaland | 234 | 150 | 26 | 78 | 2 | 4 | 9 | 7 | 24 |
| Hordaland | 213 | 173 | 32 | 80 | 2 | 21 | 8 | 6 | 25 |
| Sogn og Fjordane . . | 66 | 53 | 7 | 13 | 1 | 4 | 12 | 10 | 6 |
| Møre og Romsdal . . | 127 | 81 | 17 | 39 | 2 | 2 | 3 | 4 | 14 |
| Sør-Trøndelag | 119 | 153 | 18 | 59 | 2 | 33 | 9 | 7 | 25 |
| Nord-Trøndelag | 68 | 67 | 10 | 39 | 0 | 3 | 4 | 1 | 9 |
| Nordland | 104 | 85 | 7 | 39 | 3 | 8 | 10 | 2 | 16 |
| Troms | 79 | 57 | 8 | 26 | 1 | 5 | 5 | 4 | 9 |
| Finnmark | 36 | 47 | 3 | 12 | 3 | 14 | 3 | 0 | 12 |

¹ Tallene omfatter ikke bygg for jordbruk, skogbruk og fiske.

¹ Buildings for agriculture, forestry and fishing are not included.

Tabell 13. Bygg satt i gang. Boliger og bruksareal til bolig, Bruksareal til annet enn bolig, etter brukerens næring. Fylke Building work started. Dwellings and utility floor space in dwellings. Utility floor space to other than dwellings, by user's industry. County

| Fylke County | Boliger Dwellings | | | Bruksareal til annet enn bolig Utility floor space other than in dwellings | | | | | |
|------------------------------|-------------------|--|--|---|--|---|---|--|--|
| | I alt Total | Av dette leiligheter Of which dwelling units | Bruks- areal Utility floor space | I alt ¹ Total ¹ | Bergverks- drift og industri Mining and manufac- turing | Vare- handel, bank, fi- nans og forsikring Com- merce | Undervis- ning og forskning Education services and research | Helse- og veterinær- vesen Health services | Annen virk- somhet ¹ Other activi- ties ¹ |
| | | | | | | | | | |
| | | | | | | 1000 m ² | | | |
| I alt Total | 17261 | 16912 | 2189 | 1923 | 291 | 291 | 157 | 59 | 1123 |
| Østfold | 866 | 864 | 106 | 153 | 53 | 6 | 20 | 2 | 71 |
| Akershus | 1390 | 1381 | 197 | 160 | 28 | 41 | 15 | 4 | 73 |
| Oslo | 1845 | 1748 | 191 | 190 | 0 | 32 | 1 | 5 | 152 |
| Hedmark | 885 | 885 | 111 | 107 | 9 | 6 | 3 | 1 | 88 |
| Oppland | 893 | 893 | 111 | 115 | 5 | 10 | 2 | 5 | 92 |
| Buskerud | 766 | 764 | 104 | 64 | 8 | 6 | 4 | 2 | 45 |
| Vestfold | 1034 | 1008 | 116 | 96 | 17 | 18 | 2 | 4 | 56 |
| Telemark | 529 | 497 | 63 | 52 | 3 | 7 | 2 | 3 | 38 |
| Aust-Agder | 355 | 355 | 48 | 58 | 3 | 5 | 1 | 0 | 48 |
| Vest-Agder | 734 | 710 | 92 | 65 | 16 | 6 | 5 | 2 | 37 |
| Rogaland | 1614 | 1607 | 236 | 148 | 51 | 29 | 7 | 4 | 57 |
| Hordaland | 1546 | 1546 | 214 | 171 | 32 | 38 | 23 | 3 | 76 |
| Sogn og Fjordane | 500 | 500 | 65 | 55 | 9 | 3 | 5 | 10 | 28 |
| Møre og Romsdal | 995 | 954 | 126 | 82 | 22 | 7 | 4 | 1 | 48 |
| Sør-Trøndelag . . . | 864 | 832 | 119 | 153 | 18 | 36 | 33 | 6 | 60 |
| Nord-Trøndelag . . | 515 | 514 | 67 | 67 | 11 | 22 | 4 | 1 | 30 |
| Nordland | 901 | 892 | 104 | 84 | 3 | 11 | 9 | 3 | 58 |
| Troms | 715 | 658 | 78 | 58 | 4 | 7 | 7 | 3 | 37 |
| Finnmark | 314 | 304 | 40 | 43 | 1 | 1 | 9 | 1 | 31 |

¹ Tallene omfatter ikke bygg for jordbruk, skogbruk og fiske.

¹ Buildings for agriculture, forestry and fishing are not included.

Tabell 14. Bygg satt i gang. Bruksareal til bolig etter bygningstype og etasje. 1000 m² Building work started. Utility floor space in dwellings by type of building and storey. 1000 m²

| Etasje Storey | Bruks- areal til bolig i alt Utility floor space in dwell- ings, total | I reine boligbygg og kombinerte bygg med minst 50 prosent bruksareal til bolig Residential buildings | | | | | | | I kombi- nerte bygg med under 50 prosent bruksareal til bolig Non-resi- dential buildings |
|--|---|--|--|--|--|--|--|---|---|
| | | Fritt- lig- gende ene- boliger Detac- hed houses | Vertikalt delte to- manns- boliger Semi- detached houses | Rekkehus og ter- rassehus o.l. Row- houses and terraced houses | Horison- talt delte hus med inntil 4 leilig- heter Houses with 2-4 dwelling units | Blokker Multi- dwelling houses 3 storeys and over | Andre hus- typer Other multi- dwel- ling houses | Til- bygg og påbygg Exten- sions | |
| I alt Total | 2189 | 988 | 125 | 206 | 305 | 248 | 103 | 187 | 27 |
| Kjeller Cellar | 145 | 97 | 5 | 4 | 5 | 19 | 2 | 15 | 0 |
| Underetasje Lower ground floor | 347 | 166 | 18 | 23 | 86 | 24 | 8 | 21 | 1 |
| 1. etasje Ground floor | 1076 | 518 | 79 | 126 | 154 | 49 | 47 | 985 | |
| 2. etasje 1st floor | 343 | 122 | 14 | 44 | 41 | 56 | 22 | 35 | 9 |
| 3. etasje 2nd floor | 62 | 2 | 0 | 2 | 2 | 44 | 5 | 2 | 6 |
| 4. etasje 3rd floor | 27 | 0 | - | 1 | 0 | 23 | 2 | 1 | 1 |
| 5.-9. etasje 4-8th floor | 11 | - | - | - | - | - | 11 | - | -- |
| 10. etasje og over 9th floor and over | - | - | - | - | - | - | - | - | - |
| Loft Attic | 130 | 79 | 8 | 7 | 16 | 6 | 1 | 12 | 1 |
| Uoppgitt Unspecified | 46 | 6 | 0 | 1 | 0 | 14 | 16 | 4 | 5 |

Tabell 15. Bygg satt i gang. Bruksareal til annet enn bolig, etter bygningstype og etasje. 1000 m² Building work started. Utility floor space in other buildings than dwellings, by type of building and storey. 1000 m²

| Etasje Storey | Buksareal til annet enn bolig Utility floor space in other buildings, total | Prod. bygg for berg- verksdrift og industri Buildings for mining and manu- facturing industry | Kontor- og for- retnings- bygg mv. Commer- cial buildings | Hotell- og res- taurant- bygg Buildings for hotels and res- taurants | Undervis- nings- og forsknings- bygg Buildings for edu- cation and research | Bygg for helse- stell og sosial omsorg Build- ings for health services | For- sam- lings- hus As- sembly build- ings | Andre bygg ¹ Other build- ings ¹ |
|--|---|---|---|---|--|--|--|--|
| I alt Total | 1886 | 281 | 875 | 32 | 143 | 125 | 142 | 289 |
| Kjeller Cellar | 84 | 4 | 51 | 1 | 6 | 5 | 5 | 11 |
| Underetasje Lower ground floor | 136 | 5 | 67 | 2 | 17 | 11 | 19 | 16 |
| 1. etasje Ground floor | 1259 | 206 | 556 | 20 | 75 | 90 | 83 | 229 |
| 2. etasje 1st floor | 256 | 46 | 118 | 5 | 30 | 13 | 22 | 22 |
| 3. etasje 2nd floor | 84 | 13 | 42 | 1 | 10 | 2 | 11 | 5 |
| 4. etasje 3rd floor | 24 | 4 | 16 | 1 | 1 | 1 | 1 | 0 |
| 5.-9. etasje 4-8th floor | 7 | 1 | 5 | - | 0 | 0 | - | 0 |
| 10. etasje og over 9th floor and over | - | - | - | - | - | - | - | - |
| Loft Attic | 22 | 0 | 10 | 1 | 2 | 1 | 1 | 6 |
| Uoppgitt Unspecified | 14 | 1 | 10 | 0 | 0 | 2 | 0 | 0 |

¹ Tallene omfatter ikke bygg for jordbruk, skogbruk og fiske.¹ Buildings for agriculture, forestry and fishing are not included.

Tabell 16. Bygg satt i gang. Leiligheter etter antall rom og bygningstype Building work started. Dwelling units by number of rooms and type of building

| Bygningstype Type of building | Leiligheter Dwelling units | | | | | | | Hybler Single rooms |
|---|----------------------------|-----------------|------------------|------------------|------------------|------------------|---|---------------------------|
| | I alt Total | Med kjøkken og | | | With kitchen and | | | |
| | | 1 rom 1 room | 2 rom 2 rooms | 3 rom 3 rooms | 4 rom 4 rooms | 5 rom 5 rooms | 6 rom og over 6 rooms and over | |
| I alt Total | 16912 | 286 | 4511 | 5095 | 3350 | 2127 | 1543 | 349 |
| Eneboliger 1 and 2 dwelling houses | 11059 | 122 | 1728 | 2700 | 2985 | 2043 | 1481 | 41 |
| Frittliggende eneboliger Detached houses | 5616 | 7 | 156 | 630 | 1914 | 1623 | 1286 | 9 |
| Tomannsboliger, vertikalt delte Semi-detached houses | 1252 | 12 | 238 | 429 | 417 | 120 | 36 | - |
| Tomannsboliger, horisontalt delte Houses with 2 dwelling units .. | 1685 | 37 | 482 | 527 | 290 | 208 | 141 | 8 |
| Rekkehus Row-houses | 2419 | 66 | 838 | 1046 | 363 | 88 | 18 | 24 |
| Terrassehus Terraced houses .. | 87 | - | 14 | 68 | 1 | 4 | - | - |
| Boligbygg med flere leiligheter Multi-dwelling houses | 5131 | 131 | 2479 | 2140 | 282 | 59 | 40 | 279 |
| Andre småhus Houses with 3-4 dwelling units | 1583 | 18 | 689 | 708 | 124 | 33 | 11 | 13 |
| Blokker 3-4 etasjer Multi- dwelling houses, 3-4 storeys ... | 1561 | 12 | 625 | 791 | 117 | 16 | - | 52 |
| Blokker 5 etasjer og over Multi-dwelling houses 5 storeys and over | 1042 | 7 | 667 | 347 | 15 | 6 | - | 106 |
| Andre hustyper Other multi- dwelling houses | 945 | 94 | 498 | 294 | 26 | 4 | 29 | 108 |
| Tilbygg og påbygg Extensions .. | 415 | 12 | 154 | 136 | 69 | 22 | 22 | 14 |
| Kombinerte bygg med under 50 prosent bruksareal til bolig Non-residential buildings | 307 | 21 | 150 | 119 | 14 | 3 | - | 15 |

Tabell 17. Bygg satt i gang. Leiligheter etter antall rom. Fylke Building work started. Dwelling units by number of rooms. County

| Fylke County | Leiligheter Dwelling units | | | | | | | Hybler Single rooms |
|--------------------------|----------------------------|-----------------|------------------|------------------|------------------|------------------|---|---------------------------|
| | I alt Total | Med kjøkken og | | | With kitchen and | | | |
| | | 1 rom 1 room | 2 rom 2 rooms | 3 rom 3 rooms | 4 rom 4 rooms | 5 rom 5 rooms | 6 rom og over 6 rooms and over | |
| I alt Total | 16912 | 286 | 4511 | 5095 | 3350 | 2127 | 1543 | 349 |
| Østfold | 864 | 3 | 167 | 392 | 116 | 120 | 66 | 2 |
| Akershus | 1381 | 23 | 357 | 319 | 294 | 216 | 172 | 9 |
| Oslo | 1748 | 18 | 909 | 575 | 130 | 53 | 63 | 97 |
| Hedmark | 885 | 39 | 273 | 277 | 157 | 97 | 42 | - |
| Oppland | 893 | 63 | 226 | 292 | 151 | 92 | 69 | - |
| Buskerud | 764 | 7 | 167 | 207 | 164 | 103 | 116 | 2 |
| Vestfold | 1008 | 7 | 246 | 273 | 192 | 134 | 156 | 26 |
| Telemark | 497 | 2 | 161 | 142 | 92 | 59 | 41 | 32 |
| Aust-Agder | 355 | - | 42 | 120 | 79 | 71 | 43 | - |
| Vest-Agder | 710 | 1 | 139 | 224 | 155 | 123 | 68 | 24 |
| Rogaland | 1607 | 2 | 238 | 428 | 434 | 325 | 180 | 7 |
| Hordaland | 1546 | 72 | 401 | 379 | 367 | 162 | 165 | - |
| Sogn og Fjordane | 500 | 3 | 100 | 151 | 93 | 65 | 88 | - |
| Møre og Romsdal | 954 | 27 | 298 | 277 | 170 | 101 | 81 | 41 |
| Sør-Trøndelag | 832 | 5 | 210 | 183 | 206 | 162 | 66 | 32 |
| Nord-Trøndelag | 514 | 1 | 159 | 153 | 106 | 55 | 40 | 1 |
| Nordland | 892 | 2 | 191 | 368 | 210 | 90 | 31 | 9 |
| Troms | 658 | 9 | 137 | 241 | 162 | 69 | 40 | 57 |
| Finnmark | 304 | 2 | 90 | 94 | 72 | 30 | 16 | 10 |

Tabell 18. Bygg satt i gang. Gjennomsnittlig bruksareal pr. leilighet, i ulike bygningstyper. Fylke. m² Building work started. Average utility floor space per dwelling unit, in different types of building. County. m²

| Fylke County | Alle leiligh- heter All dwelling units | I reine boligbygg og kombinerte bygg med minst 50 prosent bruksareal til bolig Residential buildings | | | | | | I kombi- nerte bygg med under 50 prosent bruksareal til bolig Non-resi- dential buildings | |
|------------------------------|---|--|--|--|---|--|--|---|---|
| | | Fritt- lig- gende ene- boliger Detac- hed houses | Vertikalt delte to- manns- boliger Semi- detached houses | Rekkehus og ter- rassehus o.l. Row- houses and terraced houses | Horison- talt delte hus med inntil 4 leiligh- heter Houses with 2-4 dwelling units | Blokker Multi- dwelling houses 3 storeys and over | Andre hus- typer Other multi- dwel- ling houses | | Til- bygg og påbygg Exten- sions |
| I alt Total | 112 | 172 | 98 | 79 | 91 | 67 | 71 | 94 | 69 |
| Østfold | 105 | 157 | 93 | 71 | 87 | 75 | 60 | 82 | 78 |
| Akershus | 122 | 180 | 85 | 82 | 96 | 83 | 54 | 87 | 61 |
| Oslo | 78 | 224 | 140 | 120 | 115 | 62 | 74 | 89 | 46 |
| Hedmark | 106 | 162 | 84 | 66 | 74 | 71 | 64 | 103 | 69 |
| Oppland | 105 | 173 | 83 | 55 | 85 | 70 | 65 | 94 | 76 |
| Buskerud | 118 | 179 | 91 | 74 | 101 | 72 | 62 | 83 | 1 |
| Vestfold | 109 | 160 | 87 | 76 | 89 | 80 | 102 | 88 | 101 |
| Telemark | 110 | 168 | 106 | 66 | 85 | 65 | 81 | 80 | 48 |
| Aust-Agder | 116 | 152 | 113 | 81 | 92 | 64 | 73 | 70 | 115 |
| Vest-Agder | 114 | 165 | 101 | 93 | 89 | 95 | 80 | 100 | 79 |
| Rogaland | 133 | 180 | 109 | 81 | 98 | 79 | 80 | 98 | 76 |
| Hordaland | 118 | 194 | 115 | 94 | 98 | 64 | 45 | 101 | 68 |
| Sogn og Fjordane . . | 127 | 191 | 106 | 84 | 98 | 79 | 60 | 151 | 82 |
| Møre og Romsdal . . | 114 | 195 | 97 | 80 | 87 | 64 | 70 | 103 | 87 |
| Sør-Trøndelag | 123 | 171 | 130 | 75 | 92 | 60 | 83 | 91 | 59 |
| Nord-Trøndelag | 117 | 165 | 103 | 80 | 84 | 72 | 75 | 91 | 62 |
| Nordland | 108 | 153 | 78 | 75 | 88 | - | 76 | 78 | 75 |
| Troms | 107 | 145 | 84 | 78 | 89 | 94 | 71 | 81 | - |
| Finnmark | 105 | 142 | 67 | 89 | 87 | 71 | - | 90 | 70 |

Tabell 19. Bygg satt i gang. Boliger etter bygningstype og fundamentering/materialer i bærekonstruksjoner/materialer i yttervegger Building work started. Dwellings by type of building and foundation/materials in supporting structure/materials in outside walls

| | Boli- ger i alt Dwel- lings, total | I reine boligbygg og kombinerte bygg med minst 50 prosent bruksareal til bolig Residential buildings | | | | | I kombi- nerte bygg med under 50 prosent boligflate Non-resi- dential buildings |
|--|--|--|---|---|---|---|--|
| | | Fritt- lig- gende ene- boliger Detac- hed houses | Tomanns- boliger, rekke- terrasse- hus mv. Other one- family houses | Blokker Multi- dwel- ling houses 3 sto- reys and over | Andre hus- typer Other multi- dwel- ling hou- ses | Til- bygg og på- bygg Exten- sions | |
| Fundamentering Foundation | 17261 | 5625 | 7071 | 2761 | 1053 | 429 | 322 |
| Grunnmur Foundation walls | 10788 | 3770 | 4010 | 1912 | 650 | 256 | 190 |
| Bankett/såle Footing | 4873 | 1488 | 2608 | 347 | 285 | 90 | 55 |
| Påler Piles | 294 | 21 | 50 | 202 | 17 | 4 | - |
| Annet Other | 344 | 128 | 160 | 22 | 18 | 16 | - |
| Uoppgitt Unspecified | 962 | 218 | 243 | 278 | 83 | 63 | 77 |
| Materialer i vertikale bærekonstruksjoner Materials in vertical supporting structure | 17261 | 5625 | 7071 | 2761 | 1053 | 429 | 322 |
| Tre Wood | 8624 | 3450 | 4184 | 142 | 504 | 247 | 97 |
| Lettbetong Light weight concrete | 152 | 23 | 58 | 34 | 18 | 15 | 4 |
| Betong Concrete | 1947 | 12 | 107 | 1487 | 240 | 5 | 96 |
| Metall Metal | 2 | - | 2 | - | - | - | - |
| Tegl Brick | 6 | - | - | - | - | - | 6 |
| Annet Other | 3 | 3 | - | - | - | - | - |
| 2 typer materialer 2 types of material | 4640 | 1670 | 2140 | 571 | 120 | 105 | 34 |
| Av dette Of which | | | | | | | |
| Tre/lettbetong Wood/light weight concrete | 1758 | 842 | 799 | 39 | 22 | 46 | 10 |
| Tre/betong Wood/concrete | 2546 | 787 | 1219 | 403 | 91 | 42 | 4 |
| 3 typer materialer 3 types of material | 233 | 90 | 89 | 24 | - | 4 | 26 |
| Av dette Of which | | | | | | | |
| Tre/lettbetong/betong Wood/light weight concrete/concrete | 210 | 86 | 89 | 24 | - | 3 | 8 |
| Uoppgitt Unspecified | 1654 | 377 | 491 | 503 | 171 | 53 | 59 |
| Materialer i horisontale bærekonstruksjoner Materials in horizontal supporting structure | 17261 | 5625 | 7071 | 2761 | 1053 | 429 | 322 |
| Tre Wood | 11362 | 4675 | 5621 | 133 | 529 | 323 | 81 |
| Lettbetong Light weight concrete | 185 | 11 | 52 | 73 | 43 | 6 | - |
| Betong Concrete | 2049 | 11 | 135 | 1616 | 174 | 8 | 105 |
| Metall Metal | 14 | - | - | 14 | - | - | - |
| Annet Other | 18 | - | - | - | - | - | 18 |
| 2 typer materialer 2 types of material | 1773 | 483 | 670 | 400 | 136 | 30 | 54 |
| Av dette Of which | | | | | | | |
| Tre/lettbetong Wood/light weight concrete | 326 | 141 | 154 | 19 | - | 7 | 5 |
| Tre/betong Wood/concrete | 1277 | 302 | 458 | 337 | 134 | 17 | 29 |
| 3 typer materialer 3 types of material | 114 | 40 | 54 | 10 | - | 7 | 3 |
| Av dette Of which | | | | | | | |
| Tre/lettbetong/betong Wood/light weight concrete/concrete | 100 | 37 | 53 | 10 | - | - | - |
| Uoppgitt unspecified | 1746 | 405 | 539 | 515 | 171 | 55 | 61 |
| Materialer i yttervegger Materials in outside walls | 17261 | 5625 | 7071 | 2761 | 1053 | 429 | 322 |
| Tre Wood | 10315 | 4095 | 4965 | 344 | 551 | 277 | 83 |
| Lettbetong Light weight concrete | 106 | 25 | 18 | 18 | 18 | 15 | 12 |
| Betong Concrete | 667 | 4 | 67 | 529 | 46 | 3 | 18 |
| Metall Metal | 49 | - | - | 49 | - | - | - |
| Tegl Brick | 33 | - | - | 12 | - | - | 21 |
| Annet Other | 7 | 1 | 5 | - | - | - | 1 |
| 2 typer materialer 2 types of material | 4461 | 1210 | 1641 | 1126 | 293 | 83 | 108 |
| Av dette Of which | | | | | | | |
| Tre/lettbetong Wood/light weight concrete | 1572 | 703 | 754 | 29 | 35 | 43 | 8 |
| Tre/betong Wood/concrete | 2058 | 469 | 800 | 499 | 252 | 21 | 17 |
| 3 typer materialer 3 types of material | 370 | 30 | 81 | 233 | - | 3 | 23 |
| Av dette Of which | | | | | | | |
| Tre/betong/tegl Wood/concrete/brick | 37 | 1 | - | 36 | - | - | - |
| Uoppgitt Unspecified | 1253 | 260 | 294 | 450 | 145 | 48 | 56 |

Tabell 20. Bygg satt i gang. Bruksareal etter bygningstype og fundamentering/materialer i bærekonstruksjoner/materialer i yttervegger. 1000 m² Building work started. Utility floor space by type of building and foundation/materials in supporting structure/materials in outside walls. 1000 m²

| | Bolig- bygg i alt Resi- dential build- ings, total | Prod. bygg for berg- verks- drift og industri Build- ings for mining and ma- nufac- turing industry | Kon- tor- og forret- nings- bygg mv. Com- mercial build- ings | Hotell- og res- tau- rant- bygg Build- ings for hotels and restau- rants | Under- vis- nings- og forsk- nings- bygg Build- ings for educa- tion and re- search | Bygg for helse- stell og sosial omsorg Build- ings for health ser- vices | For- sam- lings- hus As- semb- ly build- ings | Andre bygg ¹ Other build- ings ¹ |
|--|---|---|--|---|--|---|---|--|
| Fundamentering Foundation | 2198 | 281 | 887 | 32 | 146 | 128 | 143 | 296 |
| Grunnmur Foundation walls | 1464 | 79 | 303 | 15 | 107 | 78 | 71 | 140 |
| Bankett/såle Footing | 542 | 119 | 384 | 11 | 27 | 41 | 31 | 66 |
| Påler Piles | 32 | 58 | 51 | 2 | 4 | 2 | 28 | 58 |
| Annet Other | 40 | 8 | 40 | 1 | 3 | 1 | 1 | 12 |
| Uoppgitt Unspecified | 120 | 17 | 110 | 3 | 6 | 6 | 11 | 21 |
| Materialer i vertikale bærekonstruksjoner | | | | | | | | |
| Materials in vertical supporting structure | 2198 | 281 | 887 | 32 | 146 | 128 | 143 | 296 |
| Tre Wood | 1114 | 15 | 238 | 17 | 18 | 59 | 45 | 172 |
| Lettbetong Light weight concrete | 21 | 11 | 42 | 0 | 0 | 2 | 3 | 2 |
| Betong Concrete | 180 | 110 | 214 | 5 | 41 | 16 | 49 | 43 |
| Metall Metal | 0 | 39 | 57 | 1 | 4 | 9 | 2 | 7 |
| Tegl Brick | - | - | 2 | - | 0 | - | - | 1 |
| Annet Other | 1 | 0 | 1 | - | - | - | - | 1 |
| 2 typer materialer 2 types of material | 647 | 79 | 140 | 4 | 41 | 27 | 23 | 43 |
| Av dette Of which | | | | | | | | |
| Tre/betong Wood/concrete | 328 | 8 | 44 | 2 | 29 | 15 | 10 | 27 |
| Betong/metall Concrete/metal | 8 | 46 | 43 | - | 3 | 2 | 4 | 2 |
| 3 typer materialer 3 types of material | 37 | 4 | 47 | 1 | 6 | 1 | 8 | 2 |
| Av dette Of which | | | | | | | | |
| Tre/lettbetong/betong Wood/light weight concrete/Concrete | 33 | 1 | 7 | 1 | 4 | 0 | 0 | 1 |
| Uoppgitt Unspecified | 197 | 23 | 146 | 3 | 36 | 13 | 12 | 27 |
| Materialer i horisontale bærekonstruksjoner | | | | | | | | |
| Materials in horizontal supporting structure | 2198 | 281 | 887 | 32 | 146 | 128 | 143 | 296 |
| Tre Wood | 1532 | 17 | 275 | 17 | 20 | 63 | 48 | 186 |
| Lettbetong Light weight concrete | 21 | 9 | 10 | 0 | - | 5 | 1 | 2 |
| Betong Concrete | 188 | 119 | 272 | 5 | 49 | 20 | 56 | 48 |
| Metall Metal | 2 | 49 | 58 | 1 | 2 | 8 | 2 | 5 |
| Annet Other | 0 | 2 | 6 | - | - | - | - | 1 |
| 2 typer materialer 2 types of material | 225 | 62 | 103 | 6 | 27 | 16 | 17 | 24 |
| Av dette Of which | | | | | | | | |
| Tre/betong Wood/concrete | 154 | 9 | 35 | 5 | 19 | 15 | 10 | 18 |
| Betong/metall Concrete/metal | 7 | 42 | 45 | - | 4 | - | 6 | 0 |
| 3 typer materialer 3 types of material | 20 | 0 | 31 | - | 10 | 1 | 5 | 1 |
| Av dette Of which | | | | | | | | |
| Tre/lettbetong/betong Wood/light weight concrete/Concrete | 16 | - | 1 | - | 8 | 0 | 0 | 0 |
| Uoppgitt unspecified | 210 | 22 | 133 | 3 | 38 | 15 | 13 | 30 |
| Materialer i yttervegger | | | | | | | | |
| Materials in outside walls | 2198 | 281 | 887 | 32 | 146 | 128 | 143 | 296 |
| Tre Wood | 1341 | 17 | 266 | 15 | 27 | 67 | 48 | 191 |
| Lettbetong Light weight concrete | 15 | 16 | 21 | 1 | 2 | 3 | 4 | 3 |
| Betong Concrete | 55 | 66 | 154 | 5 | 6 | 10 | 32 | 27 |
| Metall Metal | 5 | 35 | 62 | - | 3 | 0 | 2 | 6 |
| Tegl Brick | 3 | 5 | 10 | 1 | 5 | 3 | 1 | 5 |
| Annet Other | 1 | 4 | 4 | - | 12 | 0 | - | 1 |
| 2 typer materialer 2 types of material | 584 | 113 | 195 | 7 | 77 | 31 | 36 | 43 |
| Av dette Of which | | | | | | | | |
| Tre/betong Wood/concrete | 257 | 14 | 45 | 3 | 24 | 5 | 10 | 20 |
| Betong/tegl Concrete/brick | 20 | 0 | 32 | - | 13 | 13 | - | 0 |
| 3 typer materialer 3 types of material | 47 | 5 | 68 | - | 8 | 4 | 10 | 2 |
| Av dette Of which | | | | | | | | |
| Tre/betong/tegl Wood/concrete/brick | 2 | - | 7 | - | 5 | 2 | 6 | - |
| Uoppgitt Unspecified | 147 | 20 | 106 | 3 | 7 | 8 | 10 | 19 |

¹ Tallene omfatter ikke bygg for jordbruk, skogbruk og fiske.¹ Buildings for agriculture, forestry and fishing are not included.

Tabell 21. Bygg satt i gang. Bruksareal etter byggherre og bygningstype. 1000 m² Building work started. Utility floor space by investor and type of building. 1000 m²

| Bygningstype Type of building | I alt Total | Enkelt- person Private person | Ansvarlig selskap o.l. General partner- ship etc. | Aksje- selskap og andelslag Joint-stock company and co- operative society | Bolig- bygge- lag, bo- rettslag Housing co-opera- tive | Stat Central govern- ment | Kommune Municipi- pality | Annet eier- forhold og uoppgitt ¹ Other ownership and unспе- cified ¹ |
|---|----------------|--|--|--|--|------------------------------------|--------------------------------|---|
| I alt Total | 4111 | 1997 | 154 | 1007 | 105 | 147 | 514 | 187 |
| Boligbygg Residential buildings | 2198 | 1463 | 27 | 332 | 88 | 3 | 211 | 74 |
| Produksjonsbygg for berg- verksdrift og industri Buildings for mining and manufacturing industry . . . | 281 | 32 | 54 | 177 | - | 2 | 9 | 8 |
| Kontor- og forretnings- bygg mv. Commercial buildings | 887 | 289 | 51 | 383 | 16 | 78 | 47 | 22 |
| Hotell- og restaurantbygg Buildings for hotels and restaurants | 32 | 13 | 4 | 8 | - | 1 | 4 | 3 |
| Undervisnings- og forsk- ningsbygg Buildings for education and research . . . | 146 | 11 | 1 | 16 | - | 31 | 79 | 8 |
| Bygg for helsestell og sosial omsorg Buildings for health services | 128 | 4 | 4 | 13 | 1 | 1 | 82 | 23 |
| Forsamlingshus Assembly buildings | 143 | 14 | 3 | 53 | 1 | 1 | 48 | 24 |
| Andre bygg ² Other buildings ² | 296 | 171 | 12 | 25 | 0 | 28 | 34 | 25 |

¹ Omfatter legat, stiftelse, forening, menighet og utenlandske (alle typer). ² Tallene omfatter ikke bygg for jordbruk, skogbruk og fiske.

¹ Includes legacy, foundation, association, congregation and foreign (all types). ² Buildings for agriculture, forestry and fishing are not included.

Tabell 22. Bygg satt i gang. Leiligheter etter oppvarmingskilde og bygningstype. Antall bad og vannklosett
 Building work started. Dwelling units by source of heating and type of building. Number of fixed baths and flush toilets

| Bygningstype Type of building | Antall bad Number of fixed baths | Antall vann- klosett Number of flush toilets | I alt Total | Leiligheter med Dwelling units with | | |
|--|---|--|----------------|--|--------------------------------|---|
| | | | | Oljefyringsanlegg Oil-burned central heating | | |
| | | | | Olje Oil | Kombinert med Combined with | |
| Elektr. Electr. | Ved Wood | | | | | |
| I alt Total | 20425 | 22944 | 16912 | 55 | 64 | 2 |
| Eneboliger 1 and 2 dwelling houses | 14262 | 16629 | 11059 | 36 | 8 | 2 |
| Frittliggende eneboliger Detached houses | 8177 | 9919 | 5616 | 15 | 8 | 2 |
| Tomannsboliger, vertikalt delte Semi-detached houses | 1453 | 1661 | 1252 | 12 | - | - |
| Tomannsboliger, horisontalt delte Houses with 2 dwelling units | 1994 | 2220 | 1685 | 2 | - | - |
| Rekkehus Row-houses | 2547 | 2725 | 2419 | 7 | - | - |
| Terrassehus Terraced houses | 91 | 104 | 87 | - | - | - |
| Boligbygg med flere leiligheter | | | | | | |
| Multi-dwelling houses | 5399 | 5511 | 5131 | 14 | 32 | - |
| Andre småhus Houses with 3-4 dwelling units | 1628 | 1689 | 1583 | 4 | 4 | - |
| Blokker 3-4 etasjer Multi-dwelling houses, 3-4 storeys | 1608 | 1635 | 1561 | - | 10 | - |
| Blokker 5 etasjer og over Multi-dwelling houses, 5 storeys and over | 1057 | 1070 | 1042 | - | - | - |
| Andre hustyper Other multi-dwelling houses | 1106 | 1117 | 945 | 10 | 18 | - |
| Tilbygg og påbygg Extensions | 450 | 478 | 415 | 1 | 7 | - |
| Kombinerte bygg med under 50 prosent bruksareal til bolig Non-residential buildings | 314 | 326 | 307 | 4 | 17 | - |

| | Leiligheter med Dwelling units with | | | | | |
|--|---|--------------------------------|-------------|-------------|--------------------|---|
| | Oljefyr ildsted Oil burned fireplace | | | Ved Wood | Elektr. Electr. | Annet og uopp- gitt Other and un- speci- fied |
| | Olje Oil | Kombinert med Combined with | | | | |
| | | Elektr. Electr. | Ved Wood | | | |
| I alt Total | 7 | 38 | 22 | 48 | 4106 | 8532 4038 |
| Eneboliger 1 and 2 dwelling houses | 7 | 15 | 19 | 34 | 1483 | 7052 2403 |
| Frittliggende eneboliger Detached houses | 2 | 11 | 17 | 21 | 458 | 3822 1260 |
| Tomannsboliger, vertikalt delte Semi-detached houses | 2 | - | - | 5 | 171 | 794 268 |
| Tomannsboliger, horisontalt delte Houses with 2 dwelling units | 2 | 4 | 2 | 8 | 144 | 1082 441 |
| Rekkehus Row-houses | 1 | - | - | - | 641 | 1336 434 |
| Terrassehus Terraced houses | - | - | - | - | 69 | 18 - |
| Boligbygg med flere leiligheter | | | | | | |
| Multi-dwelling houses | - | 20 | - | 14 | 2446 | 1271 1334 |
| Andre småhus Houses with 3-4 dwelling units | - | 20 | - | - | 355 | 907 293 |
| Blokker 3-4 etasjer Multi-dwelling houses, 3-4 storeys | - | - | - | 8 | 953 | 85 505 |
| Blokker 5 etasjer og over Multi-dwelling houses, 5 storeys and over | - | - | - | - | 778 | - 264 |
| Andre hustyper Other multi-dwelling houses | - | - | - | 6 | 360 | 279 272 |
| Tilbygg og påbygg Extensions | - | 2 | 3 | - | 63 | 180 159 |
| Kombinerte bygg med under 50 prosent bruksareal til bolig Non-residential buildings | - | 1 | - | - | 114 | 29 142 |

Tabell 23. Bygg satt i gang. Bruksareal etter oppvarmingskilde og bygningstype. 1000 m² Building work started. Utility floor space by source of heating and type of building. 1000 m²

| Bygningstype Type of building | I alt Total | Bruksareal med Utility floor space with | | | | | | | | | |
|--|----------------|--|--------------------------------|-------------|---|--------------------------------|-------------|-------------|--------------------|-------------------------------------|--|
| | | Oljefyringsanlegg Oil burned central heating | | | Oljefyrt ildsted Oil-burned fire- place | | | Ved Wood | Elektr. Electr. | Elektr./ ved Electr./ wood | Annet og uopp- gitt Other and unspec- ified |
| | | Olje Oil | Kombinert med Combined with | | Olje Oil | Kombinert med Combined with | | | | | |
| | | | Elektr. Electr. | Ved Wood | | Elektr. Electr. | Ved Wood | | | | |
| I alt Total | 4111 | 32 | 112 | 1 | 1 | 14 | 4 | 63 | 1163 | 1234 | 1487 |
| Boligbygg Residential buildings | 2198 | 9 | 6 | 1 | 1 | 8 | 4 | 9 | 436 | 1155 | 570 |
| Produksjonsbygg for bergverksdrift og in- dustri Buildings for mining and manufactu- ring industry | 281 | 3 | 6 | - | - | 4 | 0 | 0 | 145 | 2 | 120 |
| Kontor- og forretnings- bygg mv. Commercial buildings | 887 | 2 | 40 | 0 | - | 1 | - | 0 | 271 | 9 | 563 |
| Hotell- og restaurant- bygg Buildings for hotels and restaurants . | 32 | 1 | 1 | - | - | - | 0 | 0 | 14 | 4 | 11 |
| Undervisnings- og forsk- ningsbygg Buildings for education and research | 146 | 3 | 19 | - | - | 1 | - | - | 59 | 6 | 58 |
| Bygg for helsestell og sosial omsorg Buildings for health services . . . | 128 | 11 | 11 | - | - | - | - | - | 74 | 5 | 27 |
| Forsamlingshus As- sembly buildings | 143 | 1 | 16 | - | - | 0 | - | 4 | 97 | 3 | 22 |
| Andre bygg ¹ Other buildings ¹ | 296 | 1 | 13 | 0 | 0 | 0 | 0 | 50 | 66 | 51 | 114 |

¹ Tallene omfatter ikke bygg for jordbruk, skogbruk og fiske.¹ Buildings for agriculture, forestry and fishing are not included.

Tabell 24. Bygg satt i gang. Leiligheter etter oppvarmingskilde og bygningstype. Antall bad og vannklosett. Fylke
 Building work started. Dwelling units by source of heating and type of building. Number of fixed bath and flush toilet. County

| Fylke County | An- tall bad Number of fixed baths | Antall vann- klosett Number of flush toilets | Leiligheter med Dwelling units with | | | | | | | | | | Annet og uopp- gitt Other and un- speci- fied |
|-------------------------------|---|---|-------------------------------------|--|--------------------------------|-------------|---|--------------------------------|-------------|-------------|--------------------|-------------------------------------|---|
| | | | I alt Total | Oljefyringsanlegg Oil-burned central heating | | | Oljefyrt ildsted Oil-burned fire- place | | | Ved Wood | Elektr. Electr. | Elektr./ ved Electr./ wood | |
| | | | | Olje Oil | Kombinert med Combined with | | Olje Oil | Kombinert med Combined with | | | | | |
| | | | | | Elektr. Electr. | Ved Wood | | Elektr. Electr. | Ved Wood | | | | |
| I alt Total . . . | 20425 | 22944 | 16912 | 55 | 64 | 2 | 7 | 38 | 22 | 48 | 4106 | 8532 | 4038 |
| Østfold | 976 | 1091 | 864 | - | 1 | - | - | - | 2 | - | 372 | 396 | 93 |
| Akershus | 1735 | 2036 | 1381 | 2 | 1 | - | - | 19 | - | - | 384 | 872 | 103 |
| Oslo | 1943 | 2073 | 1748 | 7 | 10 | - | - | - | - | 8 | 1034 | 41 | 648 |
| Hedmark | 1006 | 1102 | 885 | 22 | 5 | - | 2 | 1 | - | 3 | 127 | 531 | 194 |
| Oppland | 1009 | 1098 | 893 | 3 | 17 | - | 2 | 1 | 2 | 2 | 102 | 480 | 284 |
| Buskerud | 939 | 1056 | 764 | 1 | 1 | - | - | 1 | - | - | 30 | 450 | 281 |
| Vestfold | 1340 | 1474 | 1008 | 2 | 16 | - | - | 9 | 1 | 1 | 373 | 290 | 316 |
| Telemark | 590 | 665 | 497 | - | - | - | - | - | 1 | - | 149 | 296 | 51 |
| Aust-Agder | 441 | 507 | 355 | - | - | - | - | - | - | - | 52 | 278 | 25 |
| Vest-Agder | 875 | 1020 | 710 | 4 | - | - | 1 | - | - | 10 | 45 | 545 | 105 |
| Rogaland | 2003 | 2442 | 1607 | 6 | - | - | - | - | - | 4 | 216 | 641 | 740 |
| Hordaland | 1985 | 2199 | 1546 | - | 2 | 1 | 2 | 3 | 7 | 2 | 511 | 942 | 76 |
| Sogn og Fjordane | 625 | 707 | 500 | - | - | - | - | - | - | 6 | 58 | 397 | 39 |
| Møre og Romsdal | 1146 | 1253 | 954 | 1 | 11 | 1 | - | - | 1 | 2 | 101 | 675 | 162 |
| Sør-Trøndelag | 1048 | 1198 | 832 | 1 | - | - | - | - | 4 | - | 42 | 311 | 474 |
| Nord-Trøn- delag | 606 | 672 | 514 | - | - | - | - | - | 1 | 5 | 66 | 376 | 66 |
| Nordland | 986 | 1054 | 892 | 6 | - | - | - | - | 1 | 5 | 295 | 428 | 157 |
| Troms | 795 | 897 | 658 | - | - | - | - | 4 | - | - | 112 | 445 | 97 |
| Finnmark | 377 | 400 | 304 | - | - | - | - | - | 2 | - | 37 | 138 | 127 |

Tabell 25. Bygg under arbeid ved årets utgang. Boliger og bruksareal, etter bygningstype¹ Buildings under construction at the end of the year. Dwellings and utility floor space, by type of building¹

| Bygningstype Type of building | Leilig- heter Dwelling units | Hybler Single rooms | Bruksareal til bolig Utility floor space in dwellings | Bruksareal til annet enn bolig Utility floor space in other buildings |
|---|---------------------------------------|---------------------------|---|---|
| | | | | 1000 m ² |
| I alt Total | 16794 | 348 | 2716 | 2733 |
| Boligbygg i alt Residential buildings, total | 16435 | 333 | 2682 | 41 |
| Eneboliger 1 and 2 dwelling houses | 11613 | 48 | 1872 | 2 |
| Frittliggende eneboliger Detached houses | 6696 | 11 | 1347 | 1 |
| Tomannsboliger, vertikalt delte Semi-detached houses . . . | 1014 | 1 | 113 | 0 |
| Tomannsboliger, horisontalt delte Houses with 2 dwelling units | 1831 | 12 | 223 | - |
| Rekkehus Row-houses | 1839 | 24 | 166 | 1 |
| Terrassehus Terraced houses | 233 | - | 23 | - |
| Boligbygg med flere leiligheter Multi-dwelling houses | 4096 | 226 | 419 | 29 |
| Andre småhus Houses with 3-4 dwelling units | 1224 | 15 | 101 | 0 |
| Blokker 3-4 etasjer Multi-dwelling houses, 3-4 storeys . . . | 1501 | 24 | 149 | 7 |
| Blokker 5 etasjer og over Multi-dwelling houses, 5 storeys and over | 506 | 96 | 62 | 1 |
| Andre hustyper Other multi-dwelling houses | 865 | 91 | 108 | 21 |
| Tilbygg og påbygg Extensions | 726 | 59 | 390 | 10 |
| Andre bygg enn boliger i alt Other buildings than dwellings, total | 359 | 15 | 34 | 2692 |
| Produksjonsbygg for bergverksdrift og industri Buildings for mining and manufacturing industry | 10 | - | 1 | 457 |
| Kontor- og forretningsbygg mv. Commercial buildings | 183 | 3 | 21 | 1296 |
| Hotell- og restaurantbygg Buildings for hotels and restaurants | 5 | - | 1 | 61 |
| Undervisnings- og forskningsbygg Buildings for education and research | - | - | 3 | 157 |
| Bygg for helsestell og sosial omsorg Buildings for health services | 93 | 12 | 3 | 128 |
| Forsamlingshus Assembly buildings | 8 | - | 1 | 182 |
| Andre bygg ² Other buildings ² | 60 | - | 5 | 410 |

¹ Fra 1991 er det brudd i statistikken pga. nye utarbeidingsrutiner. ² Tallene omfatter ikke bygg for jordbruk, skogbruk og fiske.

¹ As from 1991 there is a break in the statistics due to new preparation routines. ² Buildings for agriculture, forestry and fishing are not included.

Tabell 26. Bygg under arbeid ved årets utgang. Boliger og bruksareal til bolig, etter bygningstype. Fylke¹
Buildings under construction at the end of the year. Dwellings and utility floor space in dwellings,
by type of building. County¹

| Fylke County | I reine boligbygg og kombinerte bygg med minst 50 prosent bruksareal til bolig Residential buildings | | | | | | | | | | | | | | |
|-------------------------------|--|--------------------------------|--|--------------------------------|--|--------------------------------|--|--------------------------------|---|--------------------------------|--|--------------------------------|------------------------|------------------------------------|--|
| | Alle boliger All dwellings | | Småhus Small houses | | | | | | | | | | | Tilbygg og påbygg Extensions | |
| | | | Småhus i alt Small houses, total | | Fritt- liggende eneboliger Detached houses | | Vertikalt delte to- manns- boliger Semi- detached houses | | Rekke- og terassehus o.l. Row-houses and terraced houses | | Horisontalt delte hus med inntil 4 leiligheter Houses with 2-4 dwelling houses | | | | |
| Antall Num- ber | 1000 m ² | Ant. 1000 m ² | 1000 m ² | Ant. 1000 m ² | 1000 m ² | Ant. 1000 m ² | 1000 m ² | Ant. 1000 m ² | 1000 m ² | Ant. 1000 m ² | 1000 m ² | Ant. 1000 m ² | 1000 m ² | | |
| I alt Total . . . | 17142 | 2716 | 12900 | 1973 | 6707 | 1347 | 1015 | 113 | 2096 | 189 | 3082 | 324 | 785 | 390 | |
| Østfold | 761 | 128 | 536 | 84 | 317 | 63 | 16 | 2 | 98 | 9 | 105 | 10 | 39 | 21 | |
| Akershus | 2403 | 416 | 1762 | 281 | 853 | 183 | 143 | 17 | 428 | 39 | 338 | 42 | 131 | 70 | |
| Oslo | 918 | 134 | 237 | 45 | 124 | 30 | 27 | 4 | 55 | 8 | 31 | 4 | 55 | 29 | |
| Hedmark | 660 | 99 | 556 | 75 | 292 | 54 | 60 | 5 | 91 | 7 | 113 | 10 | 36 | 19 | |
| Oppland | 814 | 134 | 701 | 109 | 426 | 85 | 44 | 5 | 71 | 6 | 160 | 14 | 21 | 17 | |
| Buskerud | 1391 | 226 | 1034 | 159 | 571 | 113 | 84 | 9 | 146 | 14 | 233 | 24 | 80 | 39 | |
| Vestfold | 806 | 114 | 582 | 83 | 280 | 54 | 44 | 5 | 111 | 9 | 147 | 14 | 31 | 17 | |
| Telemark | 640 | 107 | 481 | 78 | 319 | 62 | 15 | 2 | 24 | 2 | 123 | 12 | 24 | 17 | |
| Aust-Agder | 390 | 62 | 323 | 50 | 198 | 38 | 32 | 4 | 30 | 2 | 63 | 6 | 8 | 5 | |
| Vest-Agder | 849 | 115 | 497 | 76 | 262 | 51 | 79 | 8 | 50 | 5 | 106 | 12 | 21 | 9 | |
| Rogaland | 1196 | 215 | 991 | 172 | 579 | 126 | 105 | 12 | 71 | 6 | 236 | 28 | 44 | 24 | |
| Hordaland | 1412 | 246 | 1058 | 177 | 528 | 115 | 80 | 11 | 142 | 14 | 308 | 36 | 58 | 40 | |
| Sogn og Fjordane | 759 | 124 | 673 | 105 | 370 | 73 | 35 | 4 | 128 | 13 | 140 | 15 | 29 | 13 | |
| Møre og Romsdal | 927 | 147 | 767 | 114 | 315 | 70 | 47 | 5 | 137 | 12 | 268 | 27 | 45 | 24 | |
| Sør-Trøndelag | 971 | 148 | 799 | 120 | 378 | 74 | 70 | 9 | 98 | 9 | 253 | 27 | 29 | 13 | |
| Nord-Trøndelag | 497 | 73 | 419 | 60 | 229 | 43 | 26 | 3 | 104 | 9 | 60 | 5 | 57 | 11 | |
| Nordland | 998 | 129 | 832 | 110 | 375 | 69 | 59 | 5 | 166 | 13 | 232 | 22 | 45 | 11 | |
| Troms | 514 | 64 | 452 | 52 | 184 | 29 | 28 | 2 | 116 | 9 | 124 | 12 | 14 | 8 | |
| Finnmark | 236 | 34 | 200 | 24 | 107 | 16 | 21 | 2 | 30 | 2 | 42 | 4 | 18 | 4 | |

¹ Fra 1991 er det brudd i statistikken pga. nye utarbeidingsrutiner.

¹ As from 1991 there is a break in the statistics due to new preparation routines.

Tabell 26 (forts.). Bygg under arbeid ved årets utgang. Boliger og bruksareal til bolig, etter bygningstype. Fylke¹
Buildings under construction at the end of the year. Dwellings and utility floor space in dwellings,
by type of building. County¹

| I reine boligbygg og kombinerte bygg med minst 50 prosent bruksareal til bolig | | | | | | | | | | | | | | | | |
|--|--|---|------|--|------|--|------|---|------|--|--|---------------------|---------------------|---------------------|---------------------|---------------------|
| Fylke County | Blokker Multi-dwelling houses | | | | | | | | | | I kombinerte bygg med under 50 prosent bruksareal til bolig Non-residential buildings | | | | | |
| | Blokker i alt Multi-dwelling houses, total | Blokker på 3 og 4 etasjer Multi-dwelling houses with 3 and 4 storeys | | Blokker på 5-9 etasjer Multi-dwelling houses with 5-9 storeys | | Blokker 10 etasjer og over Multi-dwelling houses with 10 storeys and over | | Andre hustyper med inntil 2 etasjer Other multi-dwelling houses with less than 3 storeys | | Andre hustyper på 3 etasjer og over Other multi-dwelling houses with 3 storeys and over | | Ant. | 1000 m ² | Ant. | 1000 m ² | |
| | Antall Num-ber | 1000 m ² | Ant. | 1000 m ² | Ant. | 1000 m ² | Ant. | 1000 m ² | Ant. | 1000 m ² | Ant. | 1000 m ² | Ant. | 1000 m ² | Ant. | 1000 m ² |
| I alt Total | 2127 | 211 | 1525 | 149 | 602 | 62 | - | - | 781 | 87 | 175 | 21 | 374 | 34 | | |
| Østfold . . . | 166 | 17 | 166 | 17 | - | - | - | - | 5 | 5 | - | - | 15 | 1 | | |
| Akershus . | 411 | 46 | 357 | 38 | 54 | 8 | - | - | 69 | 12 | 25 | 2 | 5 | 4 | | |
| Oslo | 563 | 53 | 341 | 35 | 222 | 19 | - | - | 47 | 6 | - | 0 | 16 | 1 | | |
| Hedmark . . | 9 | 0 | 9 | 0 | - | - | - | - | 49 | 3 | - | - | 10 | 1 | | |
| Oppland . . | 12 | 1 | 12 | 1 | - | - | - | - | 28 | 3 | 8 | 1 | 44 | 4 | | |
| Buskerud . | 218 | 22 | 137 | 14 | 81 | 7 | - | - | 40 | 5 | 8 | 1 | 11 | 1 | | |
| Vestfold . . | 31 | 4 | 31 | 4 | - | - | - | - | 107 | 7 | - | - | 55 | 4 | | |
| Telemark . | 73 | 5 | 73 | 5 | - | - | - | - | 34 | 3 | 5 | 2 | 23 | 1 | | |
| Aust-Agder | 44 | 3 | 44 | 3 | - | - | - | - | 7 | 2 | 5 | 1 | 3 | 0 | | |
| Vest-Agder | 134 | 16 | 46 | 5 | 88 | 12 | - | - | 119 | 11 | 14 | 1 | 64 | 2 | | |
| Rogaland . | 109 | 11 | 109 | 11 | - | - | - | - | 10 | 4 | 3 | 1 | 39 | 3 | | |
| Hordaland . | 171 | 16 | 36 | 2 | 135 | 14 | - | - | 15 | 1 | 91 | 10 | 19 | 2 | | |
| Sogn og Fjordane . . | 24 | 3 | 24 | 3 | - | - | - | - | 21 | 2 | 3 | 0 | 9 | 1 | | |
| Møre og Romsdal . . | 48 | 3 | 48 | 3 | - | - | - | - | 45 | 4 | 11 | 1 | 11 | 1 | | |
| Sør-Trøndelag | 82 | 7 | 60 | 5 | 22 | 2 | - | - | 57 | 7 | - | 0 | 4 | 0 | | |
| Nord-Trøndelag | - | - | - | - | - | - | - | - | 7 | 1 | - | - | 14 | 1 | | |
| Nordland . | 16 | 2 | 16 | 2 | - | - | - | - | 94 | 6 | 2 | 0 | 9 | 1 | | |
| Troms . . . | 16 | 2 | 16 | 2 | - | - | - | - | 27 | 2 | - | 0 | 5 | 1 | | |
| Finnmark . | - | - | - | - | - | - | - | - | - | 1 | - | - | 18 | 6 | | |

¹ Fra 1991 er det brudd i statistikken pga. nye utarbeidingsrutiner.

¹ As from 1991 there is a break in the statistics due to new preparation routines.

Tabell 27. Bygg under arbeid ved årets utgang. Bruksareal etter bygningstype. Fylke. 1000 m² ¹ Buildings under construction at the end of the year. Utility floor space by type of building. County. 1000 m² ¹

| Fylke County | Bolig- bygg i alt Resi- dential build- ings, total | Andre bygg enn bolig Other buildings than dwellings | | | | | | | |
|------------------------------|---|---|---|---|---|--|---|---|--|
| | | I alt ² Total ² | Prod. bygg for berg- verksdrift og industri Buildings for mining and manu- facturing industry | Kontor- og for- retnings- bygg mv. Com- mercial build- ings | Hotell- og res- aurant- bygg Build- ings for hotels and res- taurants | Undervis- nings- og forsk- ningsbygg Buildings for edu- cation and research | Bygg for helsestell og sosial omsorg Build- ings for health services | Forsam- lings- hus As- sembly build- ings | Andre bygg ² Other build- ings ² |
| I alt Total | 2723 | 2726 | 458 | 1316 | 62 | 161 | 131 | 183 | 415 |
| Østfold | 131 | 149 | 60 | 55 | 0 | 2 | 3 | 8 | 21 |
| Akershus | 419 | 376 | 51 | 250 | 0 | 13 | 13 | 28 | 22 |
| Oslo | 136 | 164 | 8 | 137 | 0 | 3 | 5 | 6 | 5 |
| Hedmark | 100 | 125 | 23 | 29 | 2 | 2 | 2 | 48 | 19 |
| Oppland | 132 | 156 | 18 | 45 | 4 | 2 | 4 | 16 | 66 |
| Buskerud | 228 | 232 | 42 | 96 | 18 | 24 | 3 | 9 | 40 |
| Vestfold | 112 | 84 | 16 | 36 | 1 | 1 | 13 | 5 | 12 |
| Telemark | 109 | 77 | 7 | 30 | 4 | 2 | 8 | 4 | 22 |
| Aust-Agder | 62 | 79 | 9 | 40 | 1 | 9 | 4 | 4 | 13 |
| Vest-Agder | 116 | 66 | 7 | 28 | 1 | 3 | 8 | 2 | 15 |
| Rogaland | 217 | 174 | 28 | 100 | 6 | 3 | 8 | 9 | 20 |
| Hordaland | 245 | 285 | 42 | 149 | 7 | 16 | 18 | 14 | 38 |
| Sogn og Fjordane . . | 126 | 77 | 11 | 30 | 1 | 6 | 11 | 4 | 14 |
| Møre og Romsdal . . | 148 | 134 | 29 | 64 | 3 | 3 | 4 | 5 | 27 |
| Sør-Trøndelag | 148 | 198 | 42 | 74 | 2 | 34 | 14 | 6 | 26 |
| Nord-Trøndelag | 72 | 92 | 18 | 52 | 1 | 5 | 2 | 3 | 11 |
| Nordland | 129 | 145 | 36 | 58 | 7 | 9 | 7 | 6 | 23 |
| Troms | 64 | 69 | 9 | 33 | 2 | 6 | 4 | 4 | 10 |
| Finnmark | 28 | 45 | 3 | 10 | 1 | 16 | 2 | 1 | 11 |

¹ Fra 1991 er det brudd i statistikken pga. nye utarbeidingsrutiner. ² Tallene omfatter ikke bygg for jordbruk, skogbruk og fiske.

¹ As from 1991 there is a break in the statistics due to new preparation routines. ² Buildings for agriculture, forestry and fishing are not included.

Tabell 28. Bygg under arbeid ved årets utgang. Boliger og bruksareal til bolig. Bruksareal til annet enn bolig, etter brukerens næring. Fylke¹ Buildings under construction at the end of the year. Dwellings and utility floor space in dwellings. Utility floor space to other than dwellings, by user's industry. County¹

| Fylke County | Boliger Dwellings | | | Bruksareal til annet enn bolig Utility floor space other than in dwellings | | | | | |
|------------------------------|-------------------|--|--|---|--|---|---|--|--|
| | I alt Total | Av dette leiligheter Of which dwelling units | Bruks- areal Utility floor space | I alt ² Total ² | Bergverks- drift og industri Mining and manufac- turing | Vare- handel, bank, fi- nans og forsikring Com- merce | Undervis- ning og forskning Education services and research | Helse- og veterinær- vesen Health services | Annen virk- somhet ² Other activi- ties ² |
| 1000 m ² | | | | | | | | | |
| I alt Total | 17142 | 16794 | 2716 | 2733 | 458 | 478 | 171 | 111 | 1516 |
| Østfold | 761 | 758 | 128 | 151 | 58 | 5 | 8 | 1 | 79 |
| Akershus | 2403 | 2390 | 416 | 379 | 37 | 83 | 17 | 10 | 232 |
| Oslo | 918 | 819 | 134 | 165 | 1 | 52 | 1 | 5 | 106 |
| Hedmark | 660 | 660 | 99 | 125 | 24 | 13 | 1 | 1 | 86 |
| Oppland | 814 | 813 | 134 | 154 | 18 | 16 | 2 | 7 | 110 |
| Buskerud | 1391 | 1381 | 226 | 233 | 27 | 27 | 24 | 18 | 137 |
| Vestfold | 806 | 781 | 114 | 82 | 18 | 17 | 0 | 3 | 44 |
| Telemark | 640 | 638 | 107 | 80 | 7 | 10 | 3 | 3 | 56 |
| Aust-Agder | 390 | 390 | 62 | 80 | 11 | 20 | 5 | 0 | 44 |
| Vest-Agder | 849 | 824 | 115 | 67 | 9 | 10 | 4 | 8 | 35 |
| Rogaland | 1196 | 1186 | 215 | 176 | 70 | 25 | 7 | 8 | 67 |
| Hordaland | 1412 | 1412 | 246 | 285 | 38 | 56 | 17 | 14 | 160 |
| Sogn og Fjordane | 759 | 759 | 124 | 79 | 14 | 7 | 7 | 9 | 41 |
| Møre og Romsdal | 927 | 885 | 147 | 135 | 32 | 13 | 4 | 3 | 83 |
| Sør-Trøndelag . . . | 971 | 938 | 148 | 198 | 42 | 53 | 34 | 13 | 57 |
| Nord-Trøndelag . . | 497 | 460 | 73 | 92 | 22 | 37 | 5 | 1 | 27 |
| Nordland | 998 | 980 | 129 | 144 | 28 | 24 | 12 | 3 | 77 |
| Troms | 514 | 484 | 64 | 69 | 1 | 7 | 7 | 2 | 50 |
| Finnmark | 236 | 236 | 34 | 40 | 1 | 1 | 12 | 1 | 25 |

¹ Fra 1991 er det brudd i statistikken pga. nye utarbeidingsrutiner. ² Tallene omfatter ikke bygg for jordbruk, skogbruk og fiske.

¹ As from 1991 there is a break in the statistics due to new preparation routines. ² Buildings for agriculture, forestry and fishing are not included.

Tabell 29. Fullførte bygg. Boliger og bruksareal, etter bygningstype Buildings completed. Dwellings and utility floor space, by type of building

| Bygningstype Type of building | Leilig- heter Dwelling units | Hybler Single rooms | Bruksareal til bolig Utility floor space in dwellings | Bruksareal til annet enn bolig Utility floor space in other buildings |
|---|---------------------------------------|---------------------------|---|---|
| | | | | 1000 m ² |
| I alt Total | 21511 | 178 | 2850 | 2332 |
| Boligbygg i alt Residential buildings, total | 21176 | 178 | 2826 | 59 |
| Eneboliger 1 and 2 dwelling houses | 13885 | 14 | 1974 | 3 |
| Frittliggende eneboliger Detached houses | 7009 | 2 | 1311 | 1 |
| Tomannsboliger, vertikalt delte Semi-detached houses | 1265 | 1 | 132 | 0 |
| Tomannsboliger, horisontalt delte Houses with 2 dwelling units | 2064 | 11 | 234 | 0 |
| Rekkehus Row-houses | 3365 | - | 277 | 1 |
| Terrassehus Terraced houses | 182 | - | 19 | - |
| Boligbygg med flere leiligheter Multi-dwelling houses | 6774 | 152 | 631 | 46 |
| Andre småhus Houses with 3-4 dwelling units | 1850 | - | 140 | 1 |
| Blokker 3-4 etasjer Multi-dwelling houses, 3-4 storeys | 1996 | 90 | 190 | 7 |
| Blokker 5 etasjer og over Multi-dwelling houses, 5 storeys and over | 1941 | 10 | 183 | 7 |
| Andre hustyper Other multi-dwelling houses | 987 | 52 | 118 | 32 |
| Tilbygg og påbygg Extensions | 517 | 12 | 222 | 9 |
| Andre bygg enn boliger i alt Other buildings than dwellings, total | 335 | - | 24 | 2273 |
| Produksjonsbygg for bergverksdrift og industri Buildings for mining and manufacturing industry | 2 | - | 0 | 293 |
| Kontor- og forretningsbygg mv. Commercial buildings | 146 | - | 12 | 1052 |
| Hotell- og restaurantbygg Buildings for hotels and restaurants | 2 | - | 0 | 78 |
| Undervisnings- og forskningsbygg Buildings for education and research | - | - | - | 206 |
| Bygg for helsestell og sosial omsorg Buildings for health services | 59 | - | 3 | 173 |
| Forsamlingshus Assembly buildings | 1 | - | 0 | 123 |
| Andre bygg ¹ Other buildings ¹ | 125 | - | 8 | 348 |

¹ Tallene omfatter ikke bygg for jordbruk, skogbruk og fiske.¹ Buildings for agriculture, forestry and fishing are not included.

Tabell 30. Fullførte bygg. Boliger og bruksareal til bolig, etter bygningstype. Fylke Buildings completed. Dwellings and utility floor space in dwellings, by type of building. County

| Fylke County | I reine boligbygg og kombinerte bygg med minst 50 prosent bruksareal til bolig Residential buildings | | | | | | | | | | | | | |
|-------------------------------|--|--------------------------------|--|--------------------------------|--|--------------------------------|--|--------------------------------|---|--------------------------------|--|--------------------------------|--------------------------------|------------------------------------|
| | Alle boliger All dwellings | | Småhus Small houses | | | | | | | | | | | Tilbygg og påbygg Extensions |
| | | | Småhus i alt Small houses, total | | Fritt- liggende eneboliger Detached houses | | Vertikalt delte to- manns- boliger Semi- detached houses | | Rekke- og terassehus o.l. Row-houses and terraced houses | | Horisontalt delte hus med inntil 4 leiligheter Houses with 2-4 dwelling houses | | | |
| Antall Num- ber | 1000 m ² | Ant. 1000 m ² | Ant. 1000 m ² | Ant. 1000 m ² | Ant. 1000 m ² | Ant. 1000 m ² | Ant. 1000 m ² | Ant. 1000 m ² | Ant. 1000 m ² | Ant. 1000 m ² | Ant. 1000 m ² | Ant. 1000 m ² | Ant. 1000 m ² | Ant. 1000 m ² |
| I alt Total . . . | 21689 | 2850 | 15749 | 2114 | 7011 | 1311 | 1266 | 132 | 3547 | 296 | 3925 | 375 | 529 | 222 |
| Østfold | 1150 | 138 | 798 | 104 | 355 | 66 | 55 | 5 | 250 | 20 | 138 | 13 | 15 | 9 |
| Akershus | 2098 | 321 | 1781 | 249 | 738 | 146 | 111 | 13 | 595 | 55 | 337 | 36 | 43 | 20 |
| Oslo | 2258 | 239 | 399 | 67 | 167 | 36 | 47 | 7 | 122 | 15 | 63 | 9 | 21 | 14 |
| Hedmark | 857 | 116 | 688 | 90 | 351 | 64 | 50 | 4 | 92 | 6 | 195 | 16 | 43 | 14 |
| Oppland | 1034 | 134 | 877 | 104 | 356 | 66 | 57 | 5 | 247 | 15 | 217 | 18 | 34 | 17 |
| Buskerud | 1123 | 149 | 876 | 118 | 372 | 74 | 67 | 6 | 208 | 16 | 229 | 21 | 29 | 11 |
| Vestfold | 1186 | 140 | 876 | 103 | 345 | 60 | 50 | 4 | 297 | 22 | 184 | 17 | 28 | 14 |
| Telemark | 599 | 81 | 454 | 61 | 224 | 42 | 22 | 2 | 105 | 7 | 103 | 9 | 8 | 8 |
| Aust-Agder | 485 | 68 | 441 | 59 | 231 | 39 | 34 | 4 | 72 | 6 | 104 | 10 | 10 | 7 |
| Vest-Agder | 756 | 97 | 650 | 82 | 253 | 45 | 96 | 10 | 44 | 4 | 257 | 23 | 11 | 6 |
| Rogaland | 2149 | 315 | 1661 | 249 | 875 | 168 | 171 | 19 | 215 | 21 | 400 | 42 | 57 | 22 |
| Hordaland | 2118 | 301 | 1422 | 212 | 671 | 134 | 118 | 14 | 316 | 32 | 317 | 33 | 43 | 19 |
| Sogn og Fjordane | 609 | 92 | 511 | 77 | 223 | 46 | 71 | 7 | 86 | 9 | 131 | 15 | 33 | 9 |
| Møre og Romsdal | 1081 | 158 | 952 | 133 | 369 | 80 | 81 | 8 | 181 | 16 | 321 | 29 | 28 | 15 |
| Sør-Trøndelag | 1358 | 168 | 982 | 131 | 423 | 76 | 81 | 10 | 169 | 14 | 309 | 31 | 26 | 11 |
| Nord-Trøndelag | 717 | 99 | 614 | 80 | 295 | 53 | 38 | 4 | 154 | 11 | 127 | 12 | 17 | 8 |
| Nordland | 913 | 105 | 782 | 87 | 372 | 55 | 52 | 4 | 155 | 11 | 203 | 16 | 55 | 10 |
| Troms | 869 | 94 | 728 | 81 | 288 | 47 | 37 | 3 | 175 | 12 | 228 | 20 | 17 | 6 |
| Finnmark | 329 | 35 | 257 | 28 | 103 | 16 | 28 | 2 | 64 | 5 | 62 | 5 | 11 | 2 |

Tabell 30 (forts.). Fullførte bygg. Boliger og bruksareal til bolig, etter bygningstype. Fylke Buildings completed. Dwellings and utility floor space in dwellings, by type of building. County

| Fylke County | I reine boligbygg og kombinerte bygg med minst 50 prosent bruksareal til bolig | | | | | | | | | | | | I kombinerte bygg med under 50 prosent bruksareal til bolig Non-residential buildings | |
|--------------------------|--|---|--|--|---|--|------|---------------------|---|---------------------|------|---------------------|--|---------------------|
| | Blokker Multi-dwelling houses | | | | | | | | Andre hustyper med inntil 2 etasjer Other multi-dwelling houses with less than 3 storeys | | | | | |
| | Blokker i alt Multi-dwelling houses, total | Blokker på 3 og 4 etasjer Multi-dwelling houses with 3 and 4 storeys | Blokker på 5-9 etasjer Multi-dwelling houses with 5-9 storeys | Blokker 10 etasjer og over Multi-dwelling houses with 10 storeys and over | Andre hustyper med inntil 2 etasjer Other multi-dwelling houses with less than 3 storeys | Andre hustyper på 3 etasjer og over Other multi-dwelling houses with 3 storeys and over | Ant. | 1000 m ² | Ant. | 1000 m ² | Ant. | 1000 m ² | Ant. | 1000 m ² |
| I alt Total | 4037 | 373 | 2086 | 190 | 1802 | 173 | 149 | 10 | 900 | 86 | 139 | 32 | 335 | 24 |
| Østfold . . . | 239 | 18 | 239 | 18 | - | - | - | - | 41 | 3 | - | - | 57 | 3 |
| Akershus . . | 173 | 19 | 155 | 14 | 18 | 4 | - | - | 57 | 10 | 4 | 20 | 40 | 3 |
| Oslo | 1665 | 145 | 541 | 44 | 1124 | 101 | - | - | 92 | 9 | 4 | 0 | 77 | 5 |
| Hedmark . . | 49 | 5 | 49 | 5 | - | - | - | - | 50 | 5 | 12 | 1 | 15 | 1 |
| Oppland . . | 47 | 4 | 10 | 1 | 37 | 4 | - | - | 71 | 8 | 5 | 1 | - | - |
| Buskerud . . | 152 | 15 | 116 | 12 | 36 | 4 | - | - | 54 | 4 | 7 | 0 | 5 | 0 |
| Vestfold . . | 230 | 19 | 151 | 12 | 79 | 7 | - | - | 39 | 4 | 2 | 0 | 11 | 1 |
| Telemark . . | 53 | 5 | 53 | 5 | - | - | - | - | 42 | 3 | 28 | 3 | 14 | 1 |
| Aust-Agder . | 8 | 1 | 8 | 1 | - | - | - | - | 24 | 1 | - | - | 2 | 0 |
| Vest-Agder . | 12 | 1 | 12 | 1 | - | - | - | - | 73 | 8 | 10 | 1 | - | - |
| Rogaland . . | 306 | 33 | 306 | 33 | - | - | - | - | 36 | 4 | 27 | 2 | 62 | 5 |
| Hordaland . . | 582 | 64 | 199 | 19 | 383 | 46 | - | - | 43 | 4 | - | - | 28 | 2 |
| Sogn og Fjordane . . | 25 | 3 | 25 | 3 | - | - | - | - | 34 | 2 | 5 | 1 | 1 | 0 |
| Møre og Romsdal . . | 54 | 6 | 54 | 6 | - | - | - | - | 47 | 4 | - | 1 | - | 0 |
| Sør-Trøndelag | 292 | 22 | 55 | 5 | 88 | 6 | 149 | 10 | 58 | 4 | - | - | - | - |
| Nord-Trøndelag | 57 | 8 | 57 | 8 | - | - | - | - | 28 | 2 | - | - | 1 | 0 |
| Nordland . . | 20 | 2 | 20 | 2 | - | - | - | - | 21 | 4 | 23 | 1 | 12 | 1 |
| Troms . . . | 36 | 2 | 36 | 2 | - | - | - | - | 69 | 4 | 12 | 1 | 7 | 1 |
| Finmark . . | 37 | 2 | - | - | 37 | 2 | - | - | 21 | 3 | - | - | 3 | 0 |

Tabell 31. Fullførte bygg. Bruksareal etter bygningstype. Fylke. 1000 m² Buildings completed. Utility floor space by type of building. County. 1000 m²

| Fylke County | Bolig- bygg i alt Resi- dential build- ings, total | Andre bygg enn bolig Other buildings than dwellings | | | | | | | |
|------------------------------|---|---|---|---|--|--|---|---|--|
| | | I alt ¹ Total ¹ | Prod. bygg for berg- verksdrift og industri Buildings for mining and manu- facturing industry | Kontor- og for- retnings- bygg mv. Com- mercial build- ings | Hotell- og res- taurant- bygg Build- ings for hotels and res- taurants | Undervis- nings- og forsk- ningsbygg Buildings for edu- cation and research | Bygg for helsestell og sosial omsorg Build- ings for health services | Forsam- lings- hus As- sembly build- ings | Andre bygg ¹ Other build- ings ¹ |
| I alt Total | 2885 | 2297 | 293 | 1065 | 78 | 206 | 176 | 123 | 356 |
| Østfold | 135 | 109 | 14 | 50 | 2 | 14 | 14 | 4 | 12 |
| Akershus | 338 | 200 | 15 | 151 | 1 | 5 | 5 | 11 | 11 |
| Oslo | 240 | 255 | 24 | 167 | 16 | 3 | 4 | 7 | 35 |
| Hedmark | 116 | 98 | 16 | 36 | 2 | 15 | 3 | 1 | 25 |
| Oppland | 138 | 136 | 12 | 53 | 19 | 16 | 4 | 6 | 26 |
| Buskerud | 150 | 117 | 20 | 40 | 5 | 3 | 14 | 14 | 20 |
| Vestfold | 143 | 119 | 17 | 57 | 0 | 18 | 6 | 4 | 18 |
| Telemark | 82 | 84 | 6 | 44 | 2 | 9 | 2 | 1 | 18 |
| Aust-Agder | 68 | 55 | 12 | 21 | 2 | 11 | 1 | 1 | 7 |
| Vest-Agder | 99 | 84 | 17 | 24 | 1 | 4 | 3 | 9 | 27 |
| Rogaland | 314 | 209 | 36 | 109 | 1 | 10 | 10 | 9 | 36 |
| Hordaland | 300 | 187 | 31 | 92 | 3 | 16 | 6 | 7 | 31 |
| Sogn og Fjordane . . | 94 | 67 | 5 | 25 | 3 | 4 | 7 | 15 | 8 |
| Møre og Romsdal . . | 160 | 95 | 25 | 36 | 4 | 9 | 4 | 5 | 13 |
| Sør-Trøndelag | 168 | 112 | 21 | 32 | 7 | 24 | 9 | 3 | 15 |
| Nord-Trøndelag | 102 | 90 | 11 | 52 | 2 | 1 | 5 | 5 | 15 |
| Nordland | 109 | 93 | 6 | 36 | 2 | 6 | 10 | 19 | 15 |
| Troms | 95 | 152 | 3 | 29 | 0 | 36 | 68 | 3 | 12 |
| Finnmark | 37 | 35 | 1 | 11 | 6 | 3 | 2 | 1 | 11 |

¹ Tallene omfatter ikke bygg for jordbruk, skogbruk og fiske.

¹ Buildings for agriculture, forestry and fishing are not included.

Tabell 32. Fullførte bygg. Boliger og bruksareal til bolig, Bruksareal til annet enn bolig, etter brukerens næring. Fylke Buildings completed. Dwellings and utility floor space in dwellings. Utility floor space to other than dwellings, by user's industry. County

| Fylke County | Boliger Dwellings | | | Bruksareal til annet enn bolig Utility floor space other than in dwellings | | | | | | |
|------------------------------|-------------------|--|--|---|--|---|---|--|--|--|
| | I alt Total | Av dette leiligheter Of which dwelling units | Bruks- areal Utility floor space | I alt ¹ Total ¹ | Bergverks- drift og industri Mining and manufac- turing | Vare- handel, bank, fi- nans og forsikring Com- merce | Undervis- ning og forskning Education services and research | Helse- og veterinær- vesen Health services | Annen virk- somhet ¹ Other activi- ties ¹ | |
| 1000 m ² | | | | | | | | | | |
| I alt Total | 21689 | 21511 | 2850 | 2332 | 323 | 430 | 188 | 128 | 1262 | |
| Østfold | 1150 | 1150 | 138 | 106 | 18 | 13 | 16 | 7 | 53 | |
| Akershus | 2098 | 2094 | 321 | 217 | 26 | 96 | 4 | 2 | 88 | |
| Oslo | 2258 | 2195 | 239 | 256 | 5 | 73 | 3 | 4 | 172 | |
| Hedmark | 857 | 856 | 116 | 98 | 16 | 11 | 11 | 1 | 58 | |
| Oppland | 1034 | 1034 | 134 | 141 | 11 | 8 | 12 | 2 | 108 | |
| Buskerud | 1123 | 1122 | 149 | 117 | 20 | 8 | 4 | 2 | 82 | |
| Vestfold | 1186 | 1181 | 140 | 122 | 24 | 28 | 18 | 4 | 49 | |
| Telemark | 599 | 568 | 81 | 85 | 6 | 14 | 6 | 0 | 58 | |
| Aust-Agder | 485 | 481 | 68 | 55 | 10 | 4 | 11 | 0 | 30 | |
| Vest-Agder | 756 | 756 | 97 | 85 | 23 | 6 | 8 | 2 | 45 | |
| Rogaland | 2149 | 2146 | 315 | 207 | 42 | 72 | 5 | 1 | 87 | |
| Hordaland | 2118 | 2118 | 301 | 185 | 50 | 23 | 17 | 2 | 94 | |
| Sogn og Fjordane | 609 | 607 | 92 | 69 | 5 | 9 | 4 | 6 | 45 | |
| Møre og Romsdal | 1081 | 1080 | 158 | 96 | 25 | 14 | 10 | 1 | 46 | |
| Sør-Trøndelag . . . | 1358 | 1355 | 168 | 112 | 19 | 14 | 9 | 23 | 48 | |
| Nord-Trøndelag .. | 717 | 717 | 99 | 94 | 11 | 14 | 1 | 2 | 66 | |
| Nordland | 913 | 912 | 105 | 97 | 7 | 12 | 9 | 2 | 65 | |
| Troms | 869 | 820 | 94 | 153 | 3 | 9 | 38 | 66 | 37 | |
| Finnmark | 329 | 319 | 35 | 36 | 1 | 3 | 3 | 0 | 29 | |

¹ Tallene omfatter ikke bygg for jordbruk, skogbruk og fiske.

¹ Buildings for agriculture, forestry and fishing are not included.

Tabell 33. Fullførte bygg. Bruksareal til bolig etter bygningstype og etasje. 1000 m² Buildings completed. Utility floor space in dwellings, by type of building and storey. 1000 m²

| Etasje Storey | Bruks- areal til bolig i alt Utility floor space in dwell- ings, total | I reine boligbygg og kombinerte bygg med minst 50 prosent bruksareal til bolig Residential buildings | | | | | | | I kombi- nerte bygg med under 50 prosent bruksareal til bolig Non-resi- dential buildings |
|--|---|--|--|--|--|--|--|---|---|
| | | Fritt- lig- gende ene- boliger Detac- hed houses | Vertikalt delte to- manns- boliger Semi- detached houses | Rekkehus og ter- rassehus o.l. Row- houses and terraced houses | Horison- talt delte hus med inntil 4 leilig- heter Houses with 2-4 dwelling units | Blokker Multi- dwelling houses 3 storeys and over | Andre hus- typer Other multi- dwel- ling houses | Til- bygg og påbygg Exten- sions | |
| I alt Total | 2850 | 1311 | 132 | 296 | 375 | 373 | 118 | 222 | 24 |
| Kjeller Cellar | 207 | 143 | 6 | 6 | 6 | 25 | 3 | 18 | - |
| Underetasje Lower ground floor | 493 | 245 | 22 | 42 | 109 | 45 | 5 | 26 | 0 |
| 1. etasje Ground floor | | 1335 | 661 | 81 | 170 | 192 | 67 | 47 | 1153 |
| 2. etasje 1st floor | 417 | 143 | 16 | 63 | 46 | 76 | 23 | 43 | 7 |
| 3. etasje 2nd floor | 87 | 3 | 0 | 4 | 1 | 65 | 4 | 2 | 8 |
| 4. etasje 3rd floor | 48 | 0 | - | 1 | 0 | 41 | 1 | 1 | 4 |
| 5.-9. etasje 4-8th floor | | 24 | - | - | 1 | - | 22 | - | -1 |
| 10. etasje og over 9th floor and over | - | - | - | - | - | - | - | - | - |
| Loft Attic | 161 | 105 | 8 | 6 | 19 | 6 | 1 | 16 | 0 |
| Uoppgitt Unspecified | 78 | 11 | 0 | 2 | 1 | 25 | 35 | 2 | 2 |

Tabell 34. Fullførte bygg. Bruksareal til annet enn bolig, etter bygningstype og etasje. 1000 m² Buildings completed. Utility floor space in other buildings than dwellings, by type of building and storey. 1000 m²

| Etasje Storey | Buksareal til annet enn bolig Utility floor space in other buildings, total | Prod. bygg for berg- verksdrift og industri Buildings for mining and manu- facturing industry | Kontor- og for- retnings- bygg mv. Commer- cial buildings | Hotell- og res- taurant- bygg Buildings for hotels and res- taurants | Undervis- nings- og forsknings- bygg Buildings for edu- cation and research | Bygg for helse- stell og sosial omsorg Build- ings for health services | For- sam- lings- hus As- sembly build- ings | Andre bygg ¹ Other build- ings ¹ |
|--|---|---|---|---|--|--|--|--|
| I alt Total | 2273 | 293 | 1052 | 78 | 206 | 173 | 123 | 348 |
| Kjeller Cellar | 92 | 3 | 42 | 4 | 8 | 5 | 7 | 23 |
| Underetasje Lower ground floor | 207 | 8 | 105 | 11 | 30 | 20 | 13 | 19 |
| 1. etasje Ground floor | 1435 | 225 | 636 | 36 | 99 | 96 | 80 | 264 |
| 2. etasje 1st floor | 315 | 40 | 157 | 13 | 43 | 21 | 16 | 24 |
| 3. etasje 2nd floor | 107 | 9 | 57 | 4 | 14 | 10 | 5 | 7 |
| 4. etasje 3rd floor | 46 | 2 | 23 | 2 | 7 | 9 | - | 2 |
| 5.-9. etasje 4-8th floor | 14 | 2 | 5 | 4 | 1 | 2 | - | 0 |
| 10. etasje og over 9th floor and over | 1 | - | 0 | 0 | - | - | - | - |
| Loft Attic | 25 | 2 | 11 | 2 | 1 | 2 | 1 | 7 |
| Uoppgitt Unspecified | 32 | 2 | 15 | 2 | 4 | 9 | 0 | 1 |

¹ Tallene omfatter ikke bygg for jordbruk, skogbruk og fiske.¹ Buildings for agriculture, forestry and fishing are not included.

Tabell 35. Fullførte bygg. Leiligheter etter antall rom og bygningstype Buildings completed. Dwelling units by number of rooms and type of building

| Bygningstype Type of building | Leiligheter Dwelling units | | | | | | | Hybler Single rooms |
|--|----------------------------|-----------------|------------------|------------------|------------------|------------------|---|---------------------------|
| | I alt Total | Med kjøkken og | | | With kitchen and | | | |
| | | 1 rom 1 room | 2 rom 2 rooms | 3 rom 3 rooms | 4 rom 4 rooms | 5 rom 5 rooms | 6 rom og over 6 rooms and over | |
| I alt Total | 21511 | 352 | 6435 | 5774 | 4287 | 2576 | 2087 | 178 |
| Eneboliger 1 and 2 dwelling houses | 13885 | 134 | 2487 | 3064 | 3756 | 2486 | 1958 | 14 |
| Frittliggende eneboliger Detached houses | 7009 | 9 | 197 | 758 | 2414 | 1944 | 1687 | 2 |
| Tomannsboliger, vertikalt delte Semi-detached houses | 1265 | 5 | 267 | 451 | 379 | 125 | 38 | 1 |
| Tomannsboliger, horisontalt delte Houses with 2 dwelling units .. | 2064 | 49 | 657 | 548 | 385 | 236 | 189 | 11 |
| Rekkehus Row-houses | 3365 | 71 | 1345 | 1203 | 530 | 176 | 40 | - |
| Terrassehus Terraced houses .. | 182 | - | 21 | 104 | 48 | 5 | 4 | - |
| Boligbygg med flere leiligheter Multi-dwelling houses | 6774 | 155 | 3589 | 2434 | 442 | 59 | 95 | 152 |
| Andre småhus Houses with 3-4 dwelling units | 1850 | 19 | 923 | 760 | 84 | 19 | 45 | - |
| Blokker 3-4 etasjer Multi- dwelling houses, 3-4 storeys ... | 1996 | 81 | 934 | 746 | 210 | 15 | 10 | 90 |
| Blokker 5 etasjer og over Multi-dwelling houses 5 storeys and over | 1941 | 31 | 1113 | 664 | 110 | 22 | 1 | 10 |
| Andre hustyper Other multi- dwelling houses | 987 | 24 | 619 | 264 | 38 | 3 | 39 | 52 |
| Tilbygg og påbygg Extensions .. | 517 | 55 | 186 | 137 | 78 | 27 | 34 | 12 |
| Kombinerte bygg med under 50 prosent bruksareal til bolig Non-residential buildings | 335 | 8 | 173 | 139 | 11 | 4 | - | - |

Tabell 36. Fullførte bygg. Leiligheter etter antall rom. Fylke Buildings completed. Dwelling units by number of rooms. County

| Fylke County | Leiligheter Dwelling units | | | | | | | Hybler Single rooms |
|--------------------------|----------------------------|-----------------|------------------|------------------|------------------|------------------|---|---------------------------|
| | I alt Total | Med kjøkken og | | | With kitchen and | | | |
| | | 1 rom 1 room | 2 rom 2 rooms | 3 rom 3 rooms | 4 rom 4 rooms | 5 rom 5 rooms | 6 rom og over 6 rooms and over | |
| I alt Total | 21511 | 352 | 6435 | 5774 | 4287 | 2576 | 2087 | 178 |
| Østfold | 1150 | 21 | 395 | 351 | 144 | 135 | 104 | - |
| Akershus | 2094 | 13 | 515 | 496 | 460 | 356 | 254 | 4 |
| Oslo | 2195 | 92 | 1172 | 561 | 185 | 115 | 70 | 63 |
| Hedmark | 856 | 29 | 277 | 235 | 152 | 92 | 71 | 1 |
| Oppland | 1034 | 86 | 283 | 282 | 185 | 103 | 95 | - |
| Buskerud | 1122 | 26 | 263 | 302 | 204 | 124 | 203 | 1 |
| Vestfold | 1181 | 7 | 379 | 310 | 158 | 151 | 176 | 5 |
| Telemark | 568 | 2 | 147 | 187 | 103 | 68 | 61 | 31 |
| Aust-Agder | 481 | 1 | 93 | 133 | 90 | 83 | 81 | 4 |
| Vest-Agder | 756 | 7 | 172 | 209 | 161 | 137 | 70 | - |
| Rogaland | 2146 | 3 | 400 | 632 | 546 | 348 | 217 | 3 |
| Hordaland | 2118 | 12 | 517 | 562 | 605 | 210 | 212 | - |
| Sogn og Fjordane | 607 | 13 | 140 | 145 | 104 | 99 | 106 | 2 |
| Møre og Romsdal | 1080 | 11 | 284 | 354 | 223 | 102 | 106 | 1 |
| Sør-Trøndelag | 1355 | 12 | 430 | 341 | 283 | 188 | 101 | 3 |
| Nord-Trøndelag | 717 | 8 | 254 | 136 | 182 | 84 | 53 | - |
| Nordland | 912 | 8 | 287 | 226 | 244 | 87 | 60 | 1 |
| Troms | 820 | 1 | 301 | 220 | 186 | 75 | 37 | 49 |
| Finnmark | 319 | - | 126 | 92 | 72 | 19 | 10 | 10 |

Tabell 37. Fullførte bygg. Gjennomsnittlig bruksareal pr. leilighet, i ulike bygningstyper. Fylke. m² Buildings completed. Average utility floor space per dwelling unit, in different types of building. County. m²

| Fylke County | Alle leiligheter All dwelling units | I reine boligbygg og kombinerte bygg med minst 50 prosent bruksareal til bolig Residential buildings | | | | | | | I kombi- nerte bygg med under 50 prosent bruksareal til bolig Non-resi- dential buildings |
|------------------------------|---|--|--|--|--|--|--|---|---|
| | | Fritt- lig- gende ene- boliger Detac- hed houses | Vertikalt delte to- manns- boliger Semi- detached houses | Rekkehus og ter- rassehus o.l. Row- houses and terraced houses | Horison- talt delte hus med inntil 4 leilig- heter Houses with 2-4 dwelling units | Blokker med Multi- dwelling houses 3 and over | Andre hus- typer Other multi- dwel- ling houses | Til- bygg og påbygg Exten- sions | |
| I alt Total | 116 | 184 | 104 | 81 | 93 | 68 | 73 | 96 | 67 |
| Østfold | 107 | 182 | 96 | 74 | 92 | 61 | 74 | 83 | 58 |
| Akershus | 127 | 192 | 113 | 90 | 101 | 76 | 58 | 101 | 87 |
| Oslo | 80 | 225 | 145 | 118 | 136 | 59 | 69 | 100 | 49 |
| Hedmark | 115 | 178 | 77 | 59 | 73 | 74 | 78 | 68 | 78 |
| Oppland | 109 | 178 | 87 | 58 | 80 | 64 | 73 | 102 | - |
| Buskerud | 119 | 197 | 92 | 80 | 89 | 72 | 60 | 104 | 63 |
| Vestfold | 113 | 171 | 86 | 82 | 99 | 69 | 223 | 89 | 81 |
| Telemark | 121 | 181 | 100 | 70 | 89 | 80 | 83 | 132 | 76 |
| Aust-Agder | 125 | 166 | 111 | 73 | 97 | 86 | 50 | 108 | 115 |
| Vest-Agder | 117 | 175 | 106 | 87 | 88 | 75 | 69 | 127 | - |
| Rogaland | 132 | 190 | 108 | 88 | 103 | 85 | 70 | 85 | 75 |
| Hordaland | 125 | 199 | 121 | 92 | 101 | 81 | 57 | 111 | 64 |
| Sogn og Fjordane . . | 138 | 197 | 102 | 98 | 113 | 103 | 75 | 119 | 57 |
| Møre og Romsdal . . | 126 | 208 | 98 | 83 | 87 | 68 | 57 | 89 | - |
| Sør-Trøndelag | 112 | 177 | 127 | 79 | 98 | 58 | 74 | 108 | - |
| Nord-Trøndelag | 124 | 176 | 88 | 71 | 94 | 116 | 72 | 108 | 103 |
| Nordland | 109 | 148 | 83 | 84 | 83 | 88 | 70 | 86 | 73 |
| Troms | 105 | 161 | 87 | 66 | 86 | 54 | 54 | 82 | 68 |
| Finnmark | 99 | 149 | 76 | 72 | 82 | 71 | 66 | 92 | 60 |

Tabell 38. Fullførte bygg. Bruksareal etter byggherre og bygningstype. 1000 m² Buildings completed. Utility floor space by investor and type of building. 1000 m²

| Bygningstype Type of building | I alt Total | Enkelt- person Private person | Ansvarlig selskap o.l. General partner- ship etc. | Aksje- selskap og andelslag Joint-stock company and co- operative society | Bolig- bygge- lag, bo- rettslag Housing co-opera- tive | Stat Central govern- ment | Kommune Munici- pality | Annet eier- forhold og uoppgitt ¹ Other ownership and unspe- cified ¹ |
|---|----------------|--|--|--|--|------------------------------------|------------------------------|---|
| I alt Total | 5182 | 2571 | 195 | 1168 | 207 | 225 | 577 | 239 |
| Boligbygg Residential buildings | 2885 | 1957 | 15 | 375 | 183 | 5 | 264 | 85 |
| Produksjonsbygg for berg- verksdrift og industri Buildings for mining and manufacturing industry . . . | 293 | 40 | 27 | 193 | - | 6 | 16 | 12 |
| Kontor- og forretnings- bygg mv. Commercial buildings | 1065 | 330 | 131 | 441 | 17 | 43 | 63 | 40 |
| Hotell- og restaurantbygg Buildings for hotels and restaurants | 78 | 19 | 8 | 36 | - | 1 | 7 | 8 |
| Undervisnings- og forsk- ningsbygg Buildings for education and research . . . | 206 | 22 | 2 | 17 | - | 58 | 99 | 9 |
| Bygg for helsestell og sosial omsorg Buildings for health services | 176 | 5 | 4 | 11 | 6 | 65 | 59 | 25 |
| Forsamlingshus Assembly buildings | 123 | 6 | 1 | 31 | - | 2 | 40 | 43 |
| Andre bygg ² Other buildings ² | 356 | 194 | 6 | 64 | 0 | 45 | 30 | 16 |

¹ Omfatter legat, stiftelse, forening, menighet og utenlandske (alle typer). ² Tallene omfatter ikke bygg for jordbruk, skogbruk og fiske.

¹ Includes legacy, foundation, association, congregation and foreign (all types). ² Buildings for agriculture, forestry and fishing are not included.

Tabell 39. Fullførte bygg. Leiligheter etter oppvarmingskilde og bygningstype. Antall bad og vannklosett Buildings completed. Dwelling units by source of heating and type of building. Number of fixed baths and flush toilets

| Bygningstype Type of building | Antall bad Number of fixed baths | Antall vann- klosett Number of flush toilets | Leiligheter med Dwelling units with | | | |
|--|--|---|--|--|--------------------------------|---|
| | | | I alt Total | Oljefyringsanlegg Oil-burned central heating | | |
| | | | | Olje Oil | Kombinert med Combined with | |
| | | | | Elektr. Electr. | Ved Wood | |
| I alt Total | 26271 | 29894 | 21511 | 56 | 66 | 7 |
| Eneboliger 1 and 2 dwelling houses | 18193 | 21437 | 13885 | 45 | 32 | 7 |
| Frittliggende eneboliger Detached houses | 10407 | 12760 | 7009 | 14 | 13 | 7 |
| Tomannsboliger, vertikalt delte Semi-detached houses | 1462 | 1715 | 1265 | 5 | - | - |
| Tomannsboliger, horisontalt delte Houses with 2 dwelling units | 2476 | 2793 | 2064 | 12 | 4 | - |
| Rekkehus Row-houses | 3649 | 3916 | 3365 | 14 | 15 | - |
| Terrassehus Terraced houses | 199 | 253 | 182 | - | - | - |
| Boligbygg med flere leiligheter | | | | | | |
| Multi-dwelling houses | 7165 | 7499 | 6774 | 5 | 26 | - |
| Andre småhus Houses with 3-4 dwelling units .. | 1904 | 1967 | 1850 | 4 | 8 | - |
| Blokker 3-4 etasjer Multi-dwelling houses, 3-4 storeys | 2114 | 2188 | 1996 | - | - | - |
| Blokker 5 etasjer og over Multi-dwelling houses, 5 storeys and over | 1992 | 2162 | 1941 | - | - | - |
| Andre hustyper Other multi-dwelling houses ... | 1155 | 1182 | 987 | 1 | 18 | - |
| Tilbygg og påbygg Extensions | 574 | 614 | 517 | 2 | 8 | - |
| Kombinerte bygg med under 50 prosent bruksareal til bolig Non-residential buildings | 339 | 344 | 335 | 4 | - | - |

| | Leiligheter med Dwelling units with | | | | | | |
|--|-------------------------------------|--|----|-------------|--------------------|-------------------------------------|---|
| | Olje Oil | Oljefyrt ildsted Oil burned fireplace | | Ved Wood | Elektr. Electr. | Elektr./ ved Electr./ wood | Annet og uopp- gift Other and un- speci- fied |
| | | Kombinert med Combined with | | | | | |
| | Elektr. Electr. | Ved Wood | | | | | |
| I alt Total | 16 | 60 | 61 | 89 | 5963 | 10810 | 4383 |
| Eneboliger 1 and 2 dwelling houses | 16 | 47 | 59 | 66 | 2366 | 8897 | 2350 |
| Frittliggende eneboliger Detached houses | 10 | 32 | 29 | 43 | 680 | 4936 | 1245 |
| Tomannsboliger, vertikalt delte Semi-detached houses | 3 | 2 | 4 | 12 | 229 | 797 | 213 |
| Tomannsboliger, horisontalt delte Houses with 2 dwelling units | 2 | 12 | 8 | 8 | 178 | 1389 | 451 |
| Rekkehus Row-houses | 1 | 1 | 18 | - | 1170 | 1713 | 433 |
| Terrassehus Terraced houses | - | - | - | 3 | 109 | 62 | 8 |
| Boligbygg med flere leiligheter | | | | | | | |
| Multi-dwelling houses | - | 12 | - | 20 | 3225 | 1687 | 1799 |
| Andre småhus Houses with 3-4 dwelling units .. | - | 12 | - | 10 | 401 | 1061 | 354 |
| Blokker 3-4 etasjer Multi-dwelling houses, 3-4 storeys | - | - | - | - | 1068 | 259 | 669 |
| Blokker 5 etasjer og over Multi-dwelling houses, 5 storeys and over | - | - | - | - | 1372 | - | 569 |
| Andre hustyper Other multi-dwelling houses ... | - | - | - | 10 | 384 | 367 | 207 |
| Tilbygg og påbygg Extensions | - | 1 | 2 | 3 | 119 | 213 | 169 |
| Kombinerte bygg med under 50 prosent bruksareal til bolig Non-residential buildings | - | - | - | - | 253 | 13 | 65 |

Tabell 40. Fullførte bygg. Bruksareal etter oppvarmingskilde og bygningstype. 1000 m² Buildings completed. Utility floor space by source of heating and type of building. 1000 m²

| Bygningstype Type of building | I alt Total | Bruksareal med Utility floor space with | | | | | | | | | |
|--|----------------|--|--------------------------------|-------------|---|--------------------------------|-------------|-------------|--------------------|-------------------------------------|--|
| | | Oljefyringsanlegg Oil burned central heating | | | Oljefyrt ildsted Oil-burned fire- place | | | Ved Wood | Elektr. Electr. | Elektr./ ved Electr./ wood | Annet og uopp- gitt Other and unspe- cified |
| | | Olje Oil | Kombinert med Combined with | | Olje Oil | Kombinert med Combined with | | | | | |
| | | | Elektr. Electr. | Ved Wood | | Elektr. Electr. | Ved Wood | | | | |
| I alt Total | 5182 | 50 | 205 | 3 | 4 | 32 | 11 | 84 | 1496 | 1631 | 1666 |
| Boligbygg Residential buildings | 2885 | 6 | 41 | 2 | 3 | 10 | 10 | 14 | 623 | 1543 | 633 |
| Produksjonsbygg for bergverksdrift og in- dustri Buildings for mining and manufactu- ring industry | 293 | 9 | 10 | - | 0 | 4 | 0 | 1 | 142 | 2 | 127 |
| Kontor- og forretnings- bygg mv. Commercial buildings | 1065 | 20 | 21 | 1 | 1 | 0 | - | 1 | 411 | 6 | 605 |
| Hotell- og restaurant- bygg Buildings for hotels and restaurants . | 78 | 1 | 0 | - | - | - | 0 | 0 | 36 | 8 | 33 |
| Undervisnings- og forsk- ningsbygg Buildings for education and research | 206 | 4 | 39 | - | - | 2 | - | - | 60 | 9 | 92 |
| Bygg for helsestell og sosial omsorg Buildings for health services . . . | 176 | 3 | 74 | - | 0 | 0 | - | - | 77 | 5 | 16 |
| Forsamlingshus As- sembly buildings | 123 | 5 | 1 | - | - | 15 | - | 4 | 79 | 4 | 16 |
| Andre bygg ¹ Other buildings | 356 | 3 | 19 | 0 | 0 | 0 | 0 | 64 | 69 | 56 | 144 |

¹ Tallene omfatter ikke bygg for jordbruk, skogbruk og fiske.¹ Buildings for agriculture, forestry and fishing are not included.

Tabell 41. Fullførte bygg. Leiligheter etter oppvarmingskilde og bygningstype. Antall bad og vannklosett. Fylke
 Building completed. Dwelling units by source of heating and type of building. Number of fixed baths and flush toilets. County

| Fylke County | An- tall bad Num- ber of fixed baths | Antall vann- klosett Num- ber of flush toilets | Leiligheter med Dwelling units with | | | | | | | | | | Annet og uopp- gitt Other and un- speci- fied |
|-------------------------------|--|--|-------------------------------------|--|--------------------------------|-------------|---|--------------------------------|-------------|-------------|--------------------|-------------------------------------|---|
| | | | I alt Total | Oljefyringsanlegg Oil-burned central heating | | | Oljefyrt ildsted Oil-burned fire- place | | | Ved Wood | Elektr. Electr. | Elektr./ ved Electr./ wood | |
| | | | | Olje Oil | Kombinert med Combined with | | Olje Oil | Kombinert med Combined with | | | | | |
| | | | | | Elektr. Electr. | Ved Wood | | Elektr. Electr. | Ved Wood | | | | |
| I alt Total . . . | 26271 | 29894 | 21511 | 56 | 66 | 7 | 16 | 60 | 61 | 89 | 5963 | 10810 | 4383 |
| Østfold | 1314 | 1475 | 1150 | - | 1 | 2 | - | 7 | 3 | 3 | 466 | 611 | 57 |
| Akershus | 2708 | 3165 | 2094 | 4 | 5 | - | - | 9 | 10 | - | 725 | 1238 | 103 |
| Oslo | 2514 | 2705 | 2195 | 10 | 1 | - | 1 | - | - | - | 1520 | 72 | 591 |
| Hedmark | 1004 | 1110 | 856 | 11 | 9 | 2 | - | 1 | 1 | 4 | 147 | 512 | 169 |
| Oppland | 1178 | 1312 | 1034 | 3 | 6 | - | 3 | 1 | 1 | 4 | 188 | 590 | 238 |
| Buskerud | 1356 | 1537 | 1122 | 2 | 1 | 1 | 1 | - | 1 | 2 | 79 | 646 | 389 |
| Vestfold | 1542 | 1711 | 1181 | - | 16 | - | - | 14 | 1 | - | 485 | 268 | 397 |
| Telemark | 706 | 776 | 568 | - | - | - | - | - | - | 3 | 77 | 406 | 82 |
| Aust-Agder | 610 | 711 | 481 | - | - | - | - | - | 1 | 1 | 34 | 404 | 41 |
| Vest-Agder | 928 | 1091 | 756 | 4 | - | - | 1 | - | - | 27 | 50 | 543 | 131 |
| Rogaland | 2692 | 3247 | 2146 | 4 | - | - | - | - | 3 | 4 | 355 | 879 | 901 |
| Hordaland | 2664 | 3113 | 2118 | - | 1 | 1 | 5 | 21 | 17 | 2 | 758 | 1270 | 43 |
| Sogn og Fjordane | 803 | 880 | 607 | 1 | 2 | - | - | - | 5 | 11 | 95 | 446 | 47 |
| Møre og Romsdal | 1353 | 1504 | 1080 | - | 11 | - | 1 | - | 6 | 2 | 141 | 838 | 81 |
| Sør-Trøndelag | 1644 | 1856 | 1355 | 11 | - | - | - | 2 | 5 | 2 | 116 | 464 | 755 |
| Nord-Trøn- delag | 830 | 959 | 717 | 1 | 1 | 1 | 3 | - | - | 13 | 128 | 463 | 107 |
| Nordland | 1089 | 1235 | 912 | 4 | 3 | - | 1 | - | 4 | 5 | 314 | 449 | 132 |
| Troms | 966 | 1098 | 820 | - | - | - | - | 5 | 2 | 6 | 225 | 504 | 78 |
| Finmark | 370 | 409 | 319 | 1 | 9 | - | - | - | 1 | - | 60 | 207 | 41 |

Sendes til fylkeskartkontoret

B-1
BYGG SATT I GANG(Skal også benyttes ved endringer og retting av feil)
NB! Gule felt må alltid fylles ut!MILJØVERNDEPARTEMENTET
Melding til GAB-registeret

| | | | | | | | |
|--------------------|--------------------------------|----------------------------------|-----------------------|----------------------|---------------------|------------|-------------------------|
| Maks. antall kryss | 1 Bygningens identifikasjon | Kommunenr. | Bygningssnr. | Lopenr. | Utfyllingsdato | Brukerid | |
| | 2 Dato Bygn.type Næringsgr. | Dato for godkjenning | Dato for igangsetting | Dato for tatt i bruk | Status | På/tilbygg | Bygn.type Næringsgruppe |
| | 3 Byggherrens navn og adresse | Type byggherre | Byggherrens navn | | Byggherrens adresse | Postnr. | Poststed |
| (3) | 4 Materiale i bærekonstruksjon | Vertikale bærekonstruksjoner | | | | | |
| (3) | | Horisontale bærekonstruksjoner | | | | | |
| (3) | 5 Materiale i yttervegger | Vertikale bærekonstruksjoner | | | | | |
| (1) | 6 Fundamentering | 12. Etasjer/arealer/ant. boliger | | | | | |
| (1) | 7 Vannforsyning | Etasje | | | | | |
| (1) | 8 Oppvarming | Antall boliger | | | | | |
| | 9 Eiendommens registernr. | Bruksareal til bolig | | | | | |
| | 10 Koordinater | Bruksareal til annen enn bolig | | | | | |
| | 11 Byggesaksreferanse, m.v. | Bruksareal totalt | | | | | |
| | | Sum | | | | | |

14 Boligspesifikasjon/Bygningens adresser

| Bolig nummer | Bruksareal til bolig | Antall rom | Kjøkken | | Antall | | Adressenavn | Gate/område kode eller Gnr. | Husnr. eller Bnr. | Evt. bokstav/festenr. | Evt. undernummer |
|--------------|----------------------|------------|-----------|-----|--------------|--|-------------|-----------------------------|-------------------|-----------------------|------------------|
| | | | Sett kode | Bad | Vann-klosett | | | | | | |
| | | | | | | | | | | | |
| | | | | | | | | | | | |
| | | | | | | | | | | | |
| | | | | | | | | | | | |

Tilleggsopplysninger (Kreves ikke meldt, for kommunal bruk):

| | | | | | | | | | | | | | | | | | | | | | | | | | | | | | | | | | | | | | |
|--|---|------------------------|--|--|--|--|--|----------------------------|--|--|--|--|--|--------------------------|--|--|--|--|--|---------------|--|--|--|--|--|-------------------------|--|--|--|--|--|-------------------|--|--|--|--|--|
| (1) | 15 Kilde for annen privat vannforsyning | 1 Elv/bekk | | | | | | 2 Innsjø | | | | | | 3 Cisterne | | | | | | 4 Borebrønn | | | | | | 5 Vanlig brønn oppkomme | | | | | | | | | | | |
| (1) | 16 Kloakk | 1 Off.kloakk | | | | | | 2 Privat kloakk | | | | | | 3 Ikke tilknyttet kloakk | | | | | | | | | | | | | | | | | | | | | | | |
| (1) | 17 Rensing ved privat kloakk | Infiltrasjonsgrøft | | | | | | Lukket anlegg | | | | | | Sandfilter | | | | | | 3 grøft | | | | | | Andre 9 rensetiltak | | | | | | | | | | | |
| — | 18 Sanit.utstyr Heiser Røkløp | Antall bad | | | | | | Antall vannklosett | | | | | | Antall heiser | | | | | | Antall røkløp | | | | | | Antall etasjer | | | | | | Alternativt areal | | | | | |
| (1) | 19 Renovasjon | 1 Offentlig renovasjon | | | | | | 2 Felles/privat renovasjon | | | | | | 3 Ikke felles renovasjon | | | | | | | | | | | | | | | | | | | | | | | |
| Kommunens stempel og underskrift/Merknader | | | | | | | | | | | | | | | | | | | | | | | | | | | | | | | | | | | | | |

* J = Byggesaksreferanse/journalnr
Andre koder se brukerhåndboka

Skjemaet kan rekvireres fra fylkeskartkontoret.

Tidligere utkommet på emneområdet
Previously issued on the subject

Byggearealstatistikk Building Statistics

| | | | |
|-----|---|-----|------------|
| NOS | A | 289 | 1967 |
| | A | 333 | 1968 |
| | A | 382 | 1969 |
| | A | 450 | 1970 |
| | A | 520 | 1971 |
| | A | 588 | 1972 |
| | A | 684 | 1973 |
| | A | 752 | 1974 |
| | A | 835 | 1975 |
| | A | 917 | 1976 |
| | A | 911 | 1977 |
| | B | 83 | 1978 |
| | B | 170 | 1979 |
| | B | 259 | 1980 |
| | B | 335 | 1981 |
| | B | 461 | 1982 |
| | B | 574 | 1983, 1984 |
| | B | 607 | 1985 |
| | B | 697 | 1986 |
| | B | 762 | 1987 |
| | B | 831 | 1988 |
| | B | 902 | 1989 |
| | B | 962 | 1990 |

Kvartalsvis byggearealstatistikk

| | | | |
|-----|---|-----|-------------|
| NOS | B | 633 | 1. kv. 1986 |
| | B | 644 | 2. kv. 1986 |
| | B | 652 | 3. kv. 1986 |
| | B | 693 | 4. kv. 1986 |
| | B | 707 | 1. kv. 1987 |
| | B | 719 | 2. kv. 1987 |
| | B | 756 | 3. kv. 1987 |
| | B | 769 | 4. kv. 1987 |
| | B | 780 | 1. kv. 1988 |
| | B | 796 | 2. kv. 1988 |
| | B | 803 | 3. kv. 1988 |
| | B | 822 | 4. kv. 1988 |
| | B | 847 | 1. kv. 1989 |
| | B | 859 | 2. kv. 1989 |
| | B | 874 | 3. kv. 1989 |
| | B | 893 | 4. kv. 1989 |
| | B | 917 | 1. kv. 1990 |
| | B | 933 | 2. kv. 1990 |
| | B | 946 | 3. kv. 1990 |
| | B | 960 | 4. kv. 1990 |
| | B | 976 | 1. kv. 1991 |
| | B | 991 | 2. kv. 1991 |
| | C | 14 | 3. kv. 1991 |
| | C | 27 | 4. kv. 1991 |

Publikasjoner sendt ut fra Statistisk sentralbyrå etter 1. januar 1991.
Emneinndelt oversikt
Publications issued by the Central Bureau of Statistics since 1 January 1991.
Survey arranged by subject matter

- | | |
|--|--|
| <p>0. Generelle emner <i>General subject matters</i></p> <p>Statistisk årbok 1991 <i>Statistical Yearbook</i>. 1991-496s. (NOS B; 980) 90 kr ISBN 82-537-3564-2 ISSN 0377-8908</p> <p>1. Naturressurser og naturmiljø <i>Natural resources and environment</i></p> <p>10. Ressurs- og miljøregnskap <i>Resource and environment accounts</i></p> <p>Naturressurser og miljø 1990 Energi, luft, fisk, skog, jordbruk, holdninger til miljøproblemer, OECDs miljøtilstandsrapport. Ressursregnskap og analyser. 1991-160s. (RAPP; 91/1) 90 kr ISBN 82-537-3024-1 ISSN 0332-8422</p> <p>Naturressurser og miljø 1991 Energi, luft, fisk, skog, jordbruk, kommunale avløp, avfall, miljøindikatorer Ressursregnskap og analyser. 1992-154s. (RAPP; 92/1) 100 kr ISBN 82-537-3651-7 ISSN 0332-8422</p> <p>Natural Resources and the Environment 1990. 1991-150s. (RAPP; 91/1A) 100 kr ISBN 82-537-3558-8 ISSN 0332-8422</p> <p>Natural Resources and the Environment 1991. 1992-159s. (RAPP; 92/1A) 100 kr ISBN 82-537-3668-1 ISSN 0332-8422</p> <p>Klima, økonomi og tiltak (KLØKT)/Knut Moum (red.) 1992-97s. (RAPP; 92/3) 90 kr ISBN 82-537-3647-9 ISSN 0332-8422</p> <p>12. Energi <i>Energy</i></p> <p>Effektivisering av kraftmarkedet/Torstein Bye og Tor Arnt Johnsen. 1991-39s. (RAPP; 91/13) 70 kr ISBN 82-537-3575-8 ISSN 0332-8422</p> <p>Substitusjon mellom olje og elektrisitet i produksjonssektorene i en makromodell/Hans Terje Mysen. 1991-43s. (RAPP; 91/7) 80 kr ISBN 82-537-3054-3 ISSN 0332-8422</p> | <p>19. Andre ressurs- og miljøemner <i>Other subject matters related to resources and environment</i></p> <p>Modell for kraftsektoren/Tor Arnt Johnsen. 1991-42s. (RAPP; 91/12) 70 kr ISBN 82-537-3573-1 ISSN 0332-8422</p> <p>2. Sosiodemografiske emner <i>Socio-demographic subject matters</i></p> <p>21. Befolkning <i>Population</i></p> <p>Befolkningsstatistikk 1990 Hefte III Oversikt <i>Population Statistics Volume III Survey</i>. 1991-136s. (NOS B; 950) 70 kr ISBN 82-537-3003-9 ISSN 0801-6704</p> <p>Befolkningsstatistikk 1991 Hefte I Endringstal for kommunar 1989-1991 <i>Population Statistics 1991 Volume I Population Changes in Municipalities</i>. 1991-55s. (NOS B; 963) 60 kr ISBN 82-537-3046-2 ISSN 0801-6682</p> <p>Befolkningsstatistikk 1992 Hefte I Endringstal for kommunar 1990-1992 <i>Population Statistics 1992 Volume I Population Changes in Municipalities</i>. 1992-53s. (NOS C; 26) 65 kr ISBN 82-537-3670-3 ISSN 0801-6682</p> <p>Befolkningsstatistikk 1991 Hefte II Folkemengd 1. januar <i>Population Statistics 1991 Volume II Population 1 January</i>. 1991-149s. (NOS B; 978) 70 kr ISBN 82-537-3059-4 ISSN 0801-6690</p> <p>Befolkningsstatistikk 1991 Hefte III Oversikt <i>Population Statistics Volume III Survey</i>. 1991-143s. (NOS B; 988) 70 kr ISBN 82-537-3582-0 ISSN 0801-6704</p> <p>Familie- og yrkesundersøkelsen 1988 <i>Family and Occupation Survey</i>. 1991-187s. (NOS B; 959) 80 kr ISBN 82-537-3040-3 ISSN 0803-2947</p> |
|--|--|

- Framskrivning av folkemengden Nasjonale og regionale tall 1990-2050 *Population Projects National and Regional Figures*. 1991-181s. (NOS B; 983) 80 kr ISBN 82-537-3571-5 ISSN 0332-8015
- Tallet på innvandrere og deres etterkommere fram mot år 2050/Per Sevaldson. 1991-74s. (RAPP; 91/10) 60 kr ISBN 82-537-3567-7 ISSN 0332-8422
- 22. Helseforhold og helsetjeneste *Health conditions and health services***
- Dødelighet ved ulykker 1956-1988 (RAPP) Under utgivelse
- Dødsårsaker 1989 *Causes of Death*. 1991-175s. (NOS B; 955) 80 kr ISBN 82-537-3012-8 ISSN 0550-032X
- Dødsårsaker 1990 *Causes of Death*. 1992-172s. (NOS C; 15) 85 kr ISBN 82-537-3642-8 ISSN 0550-032X
- Helseinstitusjoner 1989 *Health Institutions*. 1991-98s. (NOS B; 949) 60 kr ISBN 82-537-3002-0 ISSN 0333-3701
- Helseinstitusjoner 1990 *Health Institutions*. 1992-106s. (NOS C; 13) 70 kr ISBN 82-537-3632-0 ISSN 0333-3701
- Helsestatistikk 1989 *Health Statistics*. 1991-107s. (NOS B; 966) 70 kr ISBN 82-537-3058-6 ISSN 0332-7906
- Helsestatistikk 1990 *Health Statistics*. 1992-108s. (NOS C; 25) 75 kr ISBN 82-537-3636-3 ISSN 0332-7906
- Kommunehelsetjenesten Årsstatistikk for 1990. 1992-56s. (RAPP; 92/9) 90 kr ISBN 82-537-3653-3 ISSN 0332-8422
- Pasientstatistikk 1989. 1991-72s. (RAPP; 91/4) 80 kr ISBN 82-537-3047-0 ISSN 0332-8422
- Pasientstatistikk 1990. 1992-73s. (RAPP; 92/10) 90 kr ISBN 82-537-3654-1 ISSN 0332-8422
- 23. Utdanning og skolevesen *Education and educational institutions***
- Utdanningsstatistikk Grunnskolar 1. september 1990 *Educational Statistics Primary and Lower Secondary Schools 1 September 1990*. 1991-106s. (NOS B; 972) 60 kr ISBN 82-537-3060-8 ISSN 0332-804X
- Utdanningsstatistikk Grunnskolar 1. september 1991 *Educational Statistics Primary and Lower Secondary Schools* (NOS) Under utgivelse
- Utdanningsstatistikk Videregående skoler 1. oktober 1989 *Educational Statistics Upper Secondary Schools 1 October 1989*. 1991-95s. (NOS B; 984) 60 kr ISBN 82-537-3572-3 ISSN 0332-8031
- Utdanningsstatistikk Universiteter og høgskoler 1. oktober 1989 *Educational Statistics Universities and Colleges 1 October 1989*. 1991-115s. (NOS B; 994) 70 kr ISBN 82-537-3592-8 ISSN 0300-5631
- 24. Kulturelle forhold, generell tidsbruk, ferie og fritid *Culture, time use, holidays and leisure***
- Tidsbruk og tidsorganisering 1970-90 *The Time Budget Surveys*. 1992-232s. (NOS; C 10) 105 kr ISBN 82-537-3637-1
- Døgnet rundt Tidsbruk og tidsorganisering 1970-90 Tidsnyttingsundersøkelsene/Gustav Haraldsen og Hege Kitterød. 1992-185s. (SØS; 76) 189 kr ISBN 82-537-3639-8 ISSN 0801-3845
- Kultur- og mediebruk 1991/Odd Frank Vaage. 1992-64s. (RAPP; 92/12) 95 kr ISBN 82-537-3673-8 ISSN 0332-8422
- 25. Sosiale forhold og sosialvesen *Social conditions and social services***
- Barnehager 1990 *Kindergartens*. 1991-58s. (NOS B; 975) 50 kr ISBN 82-537-3580-4 ISSN 0803-4664
- Folketrygden Utviklingen fra 1967 til 1990 (RAPP) Under utgivelse

- Sosialstatistikk 1989 *Social Statistics*. 1991-127s. (NOS B; 956) 70 kr
ISBN 82-537-3022-5 ISSN 0333-2055
- Sosialstatistikk 1990 *Social Statistics*. 1992-91s. (NOS C; 16) 65 kr
ISBN 82-537-3643-6 ISSN 0333-2055
- Trygdestatistikk Alderspensionister 1988-1990 *National Insurance Old-age Pensioners* (NOS) Under utgivelse
- Trygdestatistikk Enslige forsørgere 1988-1990 *National Insurance Single Parents* (NOS) Under utgivelse
- 26. Rettsforhold og rettsvesen *The law and legal institutions***
- Kriminalstatistikk 1989 *Criminal Statistics*. 1991-151s. (NOS B; 943) 55 kr
ISBN 82-537-2994-4 ISSN 0333-3914
- Kriminalstatistikk 1990 *Criminal Statistics*. 1992-151s. (NOS; C2) 80 kr
ISBN 82-537-3606-1 ISSN 0333-3914
- 27. Levekår *Level of Living***
- Økonomiske levekår for barnefamilier og eldre 1970-1986 (RAPP) Under utgivelse
- 29. Andre sosiodemografiske emner *Other socioeconomic subject matters***
- Personellstatistikk Helsevesen og sosiale tjenester/Even Flaatten. 1991-71s. (RAPP; 91/5) 80 kr ISBN 82-537-3048-9
ISSN 0332-8422
- 3. Sosioøkonomiske emner *Socioeconomic subject matters***
- 30. Generelle sosioøkonomiske emner *General socioeconomic subject matters***
- Arbeidsmiljø 1989 *Working Conditions*. 1992-120s. (NOS C; 9) 75 kr ISBN 82-537-3628-2
- Husholdningenes sparing Begrepsavklaring, dataproblemer og analyse/Knut Moum (red.). 1991-92s. (RAPP; 91/16) 80 kr
ISBN 82-537-3585-5 ISSN 0332-8422
- 31. Folketellinger *Population censuses***
- Folke- og bolig telling 1990 Foreløpige hovedtall. 1991-28s. (NOS B; 961) 50 kr
ISBN 82-537-3044-6 ISSN 0803-2785
- Informasjonen om Folke- og bolig telling 1990 i massemediene/Liv Argel. 1992-68s. (RAPP; 92/6) 90 kr ISBN 82-537-3645-2
ISSN 0332-8422
- 32. Arbeidskraft *Labour***
- Arbeidsmarkedstatistikk 1990 *Labour Market Statistics*. 1991-192s. (NOS B; 965) 80 kr
ISBN 82-537-3052-7 ISSN 0078-1878
- Arbeidsmarkedstatistikk 1991 *Labour Market Statistics* Under utgivelse
- 33. Lønn *Wages and salaries***
- Lønnsstatistikk 1990 *Wage Statistics*. 1991-143s. (NOS B; 999) 70 kr
ISBN 82-537-3601-0 ISSN 0078-1916
- Lønnstilling for arbeidere i oljeutvinning, bergverksdrift og industri 3. kvartal 1990 *Wage Census for Workers in Oil Extraction, Mining and Manufacturing 3rd Quarter*. 1991-145s. (NOS C; 6) 80 kr
ISBN 82-537-3623-1 ISSN 0803-6012
- 34. Personlig inntekt og formue *Personal income and property***
- Inntekts- og formuestatistikk 1988 *Income and Property Statistics*. 1991-202s. (NOS B; 948) 65 kr ISBN 82-537-3001-2
ISSN 0802-5738
- Personlig inntekt, formue og skatt 1980-1989 Rapport fra registerbasert skattestatistikk/Børge Strand. 1992-50s. (RAPP; 91/18) 60 kr
ISBN 82-537-3618-5 ISSN 0332-8422
- 35. Personlig forbruk *Personal consumption***
- Konsumprisindeksen. 1991-82s. (RAPP; 91/8) 80 kr ISBN 82-537-3072-1
ISSN 0332-8422
- Prisnivå på Svalbard 1990. 1991-75s. (RAPP; 91/15) 60 kr ISBN 82-537-3556-1
ISSN 0332-8422

- 36. Boliger og boforhold**
Housing and housing conditions
- Boforholdsundersøkelsen 1988 *Survey of Housing Conditions*. 1990-207s. (NOS B; 892) 80 kr ISBN 82-537-3019-5 ISSN 0803-1827
- 4. Næringsøkonomiske emner**
Industrial subject matters
- 40. Generelle næringsøkonomiske emner**
General industrial subject matters
- Regnskapsstatistikk 1989 Industri og varehandel *Statistics of Accounts Manufacturing, Wholesale and Retail Trade*. 1991-147s. (NOS B; 967) 70 kr ISBN 82-537-3049-7 ISSN 0802-684X
- Regnskapsstatistikk 1990 Industri og varehandel *Statistics of Accounts Manufacturing, Wholesale and Retail Trade*. 1992-145s. (NOS C; 21) 75 kr ISBN 82-537-3661-4 ISSN 0802-684X
- 41. Jordbruk, skogbruk, jakt, fiske og fangst**
Agriculture, forestry, hunting, fishing, sealing and whaling
- Fiske og oppdrett av laks mv. 1989 *Fishing and Rearing of Salmon etc.* 1991-76s. (NOS B; 985) 60 kr ISBN 82-537-3577-4 ISSN 0801-8197
- Fiskeristatistikk 1988-1989 *Fishery Statistics*. 1991-140s. (NOS B; 957) 70 kr ISBN 82-537-3023-3 ISSN 0333-3728
- Jaktstatistikk 1990 *Hunting Statistics*. 1991-56s. (NOS B; 993) 60 kr ISBN 82-537-3590-1 ISSN 0550-0400
- Jordbruksstatistikk 1989 *Agricultural Statistics*. 1991-143s. (NOS B; 954) 70 kr ISBN 82-537-3009-8 ISSN 0078-1894
- Jordbruksstatistikk 1990 *Agricultural Statistics*. 1992-136s. (NOS; C1) 80 kr ISBN 82-537-3602-9 ISSN 0078-1894
- Landbruksteljing 1989 Hefte I Eigedomar - Arealressursar *Census of Agriculture and Forestry Properties - Area Resources* (NOS) Under utgivelse
- Landbruksteljing 1989 Hefte II Alder - Inntekt - Sysselsetjing - Fagutdanning *Census of Agriculture and Forestry 1989 Vol. II Age - Income - Employment - Vocational Training*. 1992-117s. (NOS C; 12) 70 kr ISBN 82-537-3631-2
- Landbruksteljing 1989 Hefte IV Jordbruk *Census of Agriculture and Forestry Volume IV Agriculture - Area Utilization*. 1992-143s. (NOS C; 24) 85 kr ISBN 82-537-3664-9
- Landbruksteljing 1989 Hefte V Husdyrbruk *Census of Agriculture and Forestry Volume V Livestock* (NOS) Under utgivelse
- Landbruksteljing 1989 Hefte VII Skogbruk - Utmarksressursar *Census of Agriculture and Forestry 1989 Volume VII Forestry - Outfield Resources*. 1992-130s. (NOS C; 5) 70 kr ISBN 82-537-3622-3
- Skogavvirkning til salg og industriell produksjon 1989/90 *Roundwood Cut for Sale and Industrial Production*. 1991-64s. (NOS B; 968) 60 kr ISBN 82-537-3050-0 ISSN 0800-3637
- Skogstatistikk 1989 *Forestry Statistics*. 1991-121s. (NOS B; 970) 70 kr ISBN 82-537-3055-1 ISSN 0468-8155
- Skogstatistikk 1990 *Forestry Statistics*. 1992-131s. (NOS C; 17) 75 kr ISBN 82-537-3648-7 ISSN 0468-8155
- Totalregnskap for fiske- og fangstnæringen 1985-1988. 1991-37s. (RAPP; 91/9) 70 kr ISBN 82-537-3559-6 ISSN 0332-8422
- Totalregnskap for fiske- og fangstnæringen 1986-1989. 1992-34s. (RAPP; 92/4) 75 kr ISBN 82-537-3633-9 ISSN 0332-8422
- 42. Oljeutvinning, bergverk, industri og kraftforsyning**
Oil extraction, mining and quarrying, manufacturing, electricity and gas supply
- Elektrisitetsstatistikk 1989 *Electricity Statistics*. 1991-93s. (NOS B; 969) 60 kr ISBN 82-537-3051-9 ISSN 0333-3799
- Energistatistikk 1990 *Energy Statistics*. 1991-85s. (NOS B; 995) 60 kr ISBN 82-537-3593-6 ISSN 0333-371X

Energibruk i husholdningene
Energiundersøkelsen 1990/Arne Ljones, Runa
Nesbakken, Svein Sandbakken og Asbjørn
Aaheim. 1992-106s. (RAPP; 92/2) 90 kr
ISBN 82-537-3629-0 ISSN 0332-8422

Industristatistikk 1989 Hefte I Næringstall
*Manufacturing Statistics 1989 Volume I
Industrial Figures.* 1991-125s. (NOS
B; 989) 70 kr ISBN 82-537-3583-9
ISSN 0800-580X

Industristatistikk 1989 Hefte II Varetall
*Manufacturing Statistics 1989 Volume II
Commodity Figures.* 1991-161s.
(NOS B; 998) 80 kr ISBN 82-537-3599-5
ISSN 0800-5818

Olje- og gassvirksomhet 4. kvartal 1990
Statistikk og analyse *Oil and Gas Activity
4th Quarter 1990 Statistics and Analysis.*
1991-84s. (NOS B; 958) 60 kr
ISBN 82-537-3028-4 ISSN 0802-0477

Olje- og gassvirksomhet 1. kvartal 1991
Statistikk og analyse *Oil and Gas Activity 1st
Quarter 1991 Statistics and Analysis.* 1991-
122s. (NOS B; 979) 60 kr
ISBN 82-537-3563-4 ISSN 0802-0477

Olje- og gassvirksomhet 2. kvartal 1991
Statistikk og analyse *Oil and Gas Activity
2nd Quarter 1991 Statistics and Analysis.*
1991-62s. (NOS B; 987) 60 kr
ISBN 82-537-3581-2 ISSN 0802-0477

Olje- og gassvirksomhet 3. kvartal 1991
Statistikk og analyse *Oil and Gas Activity
3rd Quarter 1991 Statistics and Analysis.*
1991-73s. (NOS C; 3) 60 kr
ISBN 82-537-3619-3 ISSN 0802-0477

Olje- og gassvirksomhet 4. kvartal 1991
Statistikk og analyse *Oil and Gas Activity 4th
Quarter 1991 Statistics and Analysis.* 1992-
64s. (NOS C; 19) 55 kr ISBN 82-537-3657-6
ISSN 0802-0477

43. Bygge- og anleggsvirksomhet *Building and construction*

Byggearealstatistikk 1990 *Building Statistics.*
1991-58s. (NOS B; 962) 60 kr
ISBN 82-537-3045-4 ISSN 0550-7162

Byggearealstatistikk 1991 *Building Statistics*
(NOS) Under utgivelse

Byggearealstatistikk 4. kvartal 1990.
1991-55s. (NOS B; 960) 50 kr
ISBN 82-537-3043-8 ISSN 0550-7162

Byggearealstatistikk 1. kvartal 1991.
1991-55s. (NOS B; 976) 50 kr
ISBN 82-537-3562-6 ISSN 0550-7162

Byggearealstatistikk 2. kvartal 1991.
1991-55s. (NOS B; 991) 50 kr
ISBN 82-537-3586-3 ISSN 0550-7162

Byggearealstatistikk 3. kvartal 1991.
1991-55s. (NOS C; 14) 50 kr
ISBN 82-537-3634-7 ISSN 0550-7162

Byggearealstatistikk 4. kvartal 1991.
1992-55s. (NOS C; 27) 55 kr
ISBN 82-537-3671-1 ISSN 0550-7162

Byggekostnadsindeks for boliger Vekter og
representantvarer 1990/Peder Næs. 1991-70s.
(RAPP; 91/3) 80 kr ISBN 82-537-3026-8
ISSN 0332-8422

Bygge- og anleggsstatistikk 1989
Construction Statistics. 1991-78s.
(NOS B; 971) 60 kr ISBN 82-537-3057-8
ISSN 0550-029X

44. Utenrikshandel *External trade*

Commodity List Edition in English of
Statistisk varefortegnelse for utenrikshandelen
1991 *Supplement to Monthly Bulletin of
External Trade 1991 and External Trade
1991.* 1991-138s. (NOS B; 952)
ISBN 82-537-3006-3 ISSN 0333-2896

Commodity List Edition in English of
Statistisk varefortegnelse for Utenrikshandelen
1992 *Supplement to Monthly Bulletin of
External Trade 1992 and External Trade
1992.* 1992-141s. (NOS C; 8)
ISBN 82-537-3626-6 ISSN 0333-2896

Statistisk varefortegnelse for utenrikshandelen
1991 Tillegg til Månedstatistikk over
utenrikshandelen 1991 og Utenrikshandel
1991. 1991-169s. (NOS B; 951)
ISBN 82-537-3005-5 ISSN 0800-904X

Statistisk varefortegnelse for utenrikshandelen
1992 Tillegg til Månedstatistikk over
utenrikshandelen 1992 og Utenrikshandel
1992. 1992-172s. (NOS C; 7)
ISBN 82-537-3625-8 ISSN 0800-904X

Utenrikshandel 1990 *External Trade.* 1991-
370s. (NOS B; 973) 100 kr
ISBN 82-537-3061-6 ISSN 0802-9571

45. Varehandel *Internal trade*

Varehandelsstatistikk 1989 *Wholesale and Retail Trade Statistics*. 1991-74s. (NOS B; 982) 60 kr ISBN 82-537-3566-9 ISSN 0078-1959

46. Samferdsel og reiseliv *Transport, communication and tourism*

Hotelløkonomi og overnattinger En analyse av sammenhengen mellom hotellenes lønnsomhet og kapasitetsutnyttning mv./Tom Granseth. 1992-53s. (RAPP; 92/5) 90 kr ISBN 82-537-3635-5 ISSN 0332-8422

Lastebiltransport 1988 Utvalgsundersøkelse *Road Goods Transport Sample Survey*. 1991-141s. (NOS B; 974) 70 kr ISBN 82-537-3555-3 ISSN 0800-9961

Reiselivsstatistikk 1990 *Statistics on Travel*. 1991-119s. (NOS B; 992) 70 kr ISBN 82-537-3589-8 ISSN 0333-208X

Samferdselsstatistikk 1989 *Transport and Communication Statistics*. 1991-192s. (NOS B; 945) 60 kr ISBN 82-537-2996-0 ISSN 0468-8147

Samferdselsstatistikk 1990 *Transport and Communication Statistics*. 1992-201s. (NOS B; 977) 80 kr ISBN 82-537-3569-3 ISSN 0468-8147

Sjøfart 1990 *Maritime Statistics*. 1991-132s. (NOS B; 986) 70 kr ISBN 82-537-3578-2 ISSN 0800-9848

Veitrafikkulykker 1990 *Road Traffic Accidents*. 1991-105s. (NOS B; 996) 70 kr ISBN 82-537-3594-4 ISSN 0468-8198

47. Tjenesteyting *Services*

Tjenesteyting 1989 Forretningsmessig tjenesteyting og utleie av maskiner og utstyr *Services Business Services and Machinery and Equipment Rental and Leasing*. 1991-76s. (NOS B; 964) 60 kr ISBN 82-537-3570-7 ISSN 0800-4056

5. Samfunnsøkonomiske emner *General economic subject matters*

50. Nasjonalregnskap og andre generelle samfunnsøkonomiske emner *National accounts and other general economic subject matters*

Kvartalsvis nasjonalregnskap 1978-1990 *Quarterly National Accounts*. 1992-206s. (NOS B; 997) 105 kr ISBN 82-537-3597-9 ISSN 0800-9783

Nasjonalregnskapsstatistikk 1989 *National Accounts Statistics*, 1991-345s. (NOS B; 981) 100 kr ISBN 82-537-3565-0 ISSN 0550-0494

Virkninger av inntektsreguleringslovene 1988-90/Torbjørn Eika og Per Richard Johansen. 1991-50s. (RAPP; 91/6) 80 kr ISBN 82-537-3053-5 ISSN 0032-8422

51. Offentlig forvaltning *Public administration*

Aktuelle skattetall 1991 *Current Tax Data*. 1991-46s. (RAPP; 91/17) 70 kr ISBN 82-537-3596-0 ISSN 0332-8422

Skatter og overføringer til private Historisk oversikt over satser mv. Årene 1975-1991. 1991-69s. (RAPP 91/14) 80 kr ISBN 82-537-3576-6 ISSN 0332-8422

Struktur tall for kommunenes økonomi 1990 *Structural Data from the Municipal Accounts*. 1992-160s. (NOS C; 11) 80 kr ISBN 82-537-3630-4 ISSN 0333-3809

52. Finansinstitusjoner, penger og kreditt *Financial institutions, money and credit*

Kredittmarkedstatistikk Fordringer og gjeld overfor utlandet 1988 og 1989 *Credit Market Statistics Foreign Market Statistics Foreign Assets and Liabilities 1988 and 1989*. 1991-94s. (NOS B; 990) 60 kr ISBN 82-537-3584-7 ISSN 0333-3736

59. Andre samfunnsøkonomiske emner *Other general economic subject matters*

MODIS V En modell for makroøkonomiske analyser/Yngvar Dyvi, Herbert Kristoffersen og Nils Øyvind Mæhle. 1991-218s. (RAPP; 91/2) 125 kr ISBN 82-537-3021-7 ISSN 0332-8422

En disaggregert ettermodell for offentlig transport i MODAG/MSG/Knut A. Magnussen og Jens Stoltenberg. 1991-42s. (RAPP; 91/11) 70 kr ISBN 82-537-3568-5 ISSN 0332-8422

Samfunnsøkonomiske virkninger av et EF-tilpasset jordbruk/Ådne Cappelen, Tor Skoglund og Erik Storm. 1992-51s. (RAPP; 92/7) 75 kr ISBN 82-537-3650-9 ISSN 0332-8422

Utkommet i serien Standarder for norsk statistikk (SNS)
Issued in the series Standards for Norwegian Statistics (SNS)

- Nr. 1 Kontoplanen i nasjonalregnskapet. Ajourført mai 1989 *Accounting System of the National Accounts. Updated May 1989.* 1989-95s. 45 kr ISBN 82-537-2792-5
- " 2 Standard for næringsgruppering *Standard Industrial Classification.* 1983-49s. 35 kr ISBN 82-537-1891-8
- " 3 Standard for handelsområder Etter kommuneinndelingen pr. 1. januar 1989. 1989-39s. 35 kr ISBN 82-537-2806-9
- " 4 Standard for kommuneklassifisering *Standard Classification of Municipalities.* 1985-46s. 20 kr ISBN 82-537-2212-5
- " 5 Standard for inndeling etter sosioøkonomisk status *Standard Classification of Socioeconomic Status.* 1984-32s. 12 kr ISBN 82-537-2073-4
- Nr. 6 Klassifikasjon av sykdommer, skader og dødsårsaker Norsk utgave av *International Classification of Diseases, Ninth Revision (ICD-9).*
Systematisk del. Revidert 1990. 1990-310s. 100 kr ISBN 82-537-2966-9
Stikkordregister. Optrykk 1992. 1992-153s. 115 kr ISBN 82-537-2350-4
- " 7 Standard for utdanningsgruppering i offentlig norsk statistikk Revidert 1989 *Norwegian Standard Classification of Education Revised 1989.* 1989-161s. 60 kr ISBN 82-537-2793-3
- " 9 Internasjonal standard for varegruppering i statistikken over utenrikshandelen (SITC-Rev.3). 1989-96s. 55 kr ISBN 82-537-2741-0

Pris kr 65,00

Publikasjonen utgis i kommisjon hos
Akademika, Oslo, og er til salgs hos alle bokhandlere.

ISBN 82-537-3678-9
ISSN 0550-7162

