

NORGES OFFISIELLE STATISTIKK NOS C 78

BYGGEAREALSTATISTIKK 1992

BUILDING STATISTICS 1992



Til salgs hos:

Akademika
- avdeling for offentlige publikasjoner
Møllergt. 17
Postboks 8134 Dep
0033 Oslo

Tlf.: 22 11 67 70
Telefax: 22 42 05 51

NORGES OFFISIELLE STATISTIKK C 78



BYGGEAREALSTATISTIKK

1992

BUILDING STATISTICS

1992

STATISTISK SENTRALBYRÅ
OSLO-KONGSVINGER 1993

ISBN 82-537-3850-1
ISSN 0550-7162

EMNEGRUPPE
43 Bygge- og anleggsvirksomhet

EMNEORD
Boligbygging
Husbygging
Leiligheter
Yrkesbygg

OMSLAG
Design: Strand & Lund A.S
Foto: Forside: Jens Haugen, Glåmdalen. Bakside; Terje Klausen, Byggeindustrien
Trykk: Aasens Trykkerier A.S

Publikasjonen er trykt i Statistisk sentralbyrå

Forord

Den årlige byggearealstatistikken gir opplysninger om igangsetting og fullføring av bygg og om bygg under arbeid ved utgangen av året.

Fra og med 1983 er grunnlaget for statistikken endret fra å være meldinger til de nå nedlagte fylkesforsyningsnemndene til bygningsregistret i GAB (Grunneiendoms-, Adresse- og Bygningsregister).

I 1992 ble det reist en del midlertidige OL-bygg som ikke er med i de ordinære tallene over byggevirkomheten. Det er gitt en oversikt over disse byggene i avsnitt 4. "Kommentarer til tabellene".

Forskjellen mellom foreløpige og endelige tall over byggevirkomheten har de siste årene vist seg å bli stadig større. Mulig årsak til dette blir nærmere beskrevet i avsnitt 4. "Kommentarer til tabellene".

Arbeidet med publikasjonen har vært ledet av førstesekretær John Bjørke.

Statistisk sentralbyrå
Oslo/Kongsvinger, 13. mai 1993

Preface

The annual building statistics provide information on buildings completed and started and buildings under construction as per end of year.

Beginning 1983 the statistical basis has been changed. The basis was previously reports to the now extinct County Supply Boards, now the reports are submitted to the GAB register (Ground Property, Address and Building Register).

In 1992 a number of temporary buildings built for the Olympic games, have been erected, but they are not registered in the statistics for ordinary building activities. A summary is given in Chapter 4. "Comments to the tables".

As far as building activities are concerned, the difference of provinsal and final figures has constantly increased during the last years. Causalities are further described in Chapter 4. "Comments to the tables".

This publication is produced under the supervision of Mr. John Bjørke.

Central Bureau of Statistics
Oslo/Kongsvinger, 13 May 1993

Svein Longva

Jan-Erik Lystad

Innhold

	Side
Figurregister	7
Tabellregister	8
Tekstdel	11
1. Statistikkgrunlaget	11
2. Omfang	11
3. Kjennemerker	11
4. Kommentarer til tabellene	13
5. Noen hovedresultater	15
Tekst på engelsk	16
Tabelldel	21
Vedlegg	
1. Skjema for melding om bygg satt i gang	80
Utkomne publikasjoner	
Tidligere utkommet på emneområdet	81
Publikasjoner sendt ut fra Statistisk sentralbyrå etter 1. januar 1992. Emneinndelt oversikt	82
Utkommet i serien Standarder for norsk statistikk (SNS)	90

Standardtegn i tabeller

- Null
- 0 Mindre enn 0,5 av den brukte enheten
- Brudd i den loddrette serien

Contents

	Page
Index of figures	9
Index of tables	10
Text	
1. The basis of the statistics	16
2. Coverage	16
3. Variables	16
4. Comments to the tables	17
5. Some main results	18
Tables	21
Annex	
1. Questionnaire for building work started	80
Publications	
Previously issued on the subject	81
Publications issued by the Central Bureau of Statistics since 1 January 1992.	
Survey arranged by subject matter	82
Issued in the series Standards for Norwegian Statistics (SNS)	90

Explanation of Symbols in Tables

- Nil
- 0 Less than 0.5 of unit employed
- Break in the homogeneity of a vertical series

Figurregister

	Side
1. Bygg satt i gang. Andre bygg enn bolig. Bruksareal	15
2. Bygg satt i gang. Antall leiligheter	15
3. Bygg satt i gang. Gjennomsnittlig bruksareal pr. leilighet	15
4. Fullført bruksareal etter næring. 1988-1992. 1 000 m ²	20

Tabellregister

Side

Oversikt 1972-1992

1. Bygg satt i gang. Boliger og bruksareal til bolig. Bruksareal til annet enn bolig, etter brukerens næring. 1972-1992	21
2. Bygg satt i gang. Bruksareal etter bygningstype. 1972-1992. 1 000 m ²	22
3. Bygg satt i gang. Leiligheter etter bygningstype. 1972-1992	23
4. Bygg under arbeid. Boliger og bruksareal til bolig. Bruksareal til annet enn bolig, etter brukerens næring. 1972-1992	24
5. Fullførte bygg. Boliger og bruksareal til bolig. Bruksareal til annet enn bolig, etter brukerens næring. 1972-1992	25
6. Fullført bruksareal etter bygningstype. 1972-1992. 1 000 m ²	26
7. Fullførte leiligheter etter bygningstype. 1972-1992	27
8. Fullførte boliger. Leiligheter etter antall rom. 1972-1992	28
9. Fullførte leiligheter etter byggherre. 1972-1992	28

Bygg satt i gang

10. Boliger og bruksareal, etter bygningstype	29
11. Boliger og bruksareal til bolig, etter bygningstype. Fylke	30
12. Bruksareal etter bygningstype. Fylke. 1 000 m ²	32
13. Boliger og bruksareal til bolig. Bruksareal til annet enn bolig, etter brukerens næring. Fylke	33
14. Boliger og bruksareal til bolig. Bruksareal til annet enn bolig, etter brukerens næring. Kommune	34
15. Bruksareal til bolig etter bygningstype og etasje. 1 000 m ²	43
16. Bruksareal til annet enn bolig, etter bygningstype og etasje. 1 000 m ²	43
17. Leiligheter etter antall rom og bygningstype	44
18. Leiligheter etter antall rom. Fylke	45
19. Gjennomsnittlig bruksareal pr. leilighet, i ulike bygningstyper. Fylke. m ²	46
20. Boliger etter bygningstype og fundamentering/materialer i bærekonstruksjoner/materialer i yttervegger	47
21. Bruksareal etter bygningstype og fundamentering/materialer i bærekonstruksjoner/materialer i yttervegger. 1 000 m ²	48
22. Bruksareal etter byggherre og bygningstype. 1 000 m ²	49
23. Leiligheter etter oppvarmingskilde og bygningstype. Antall bad og vannklosett	50
24. Bruksareal etter oppvarmingskilde og bygningstype. 1 000 m ²	51
25. Leiligheter etter oppvarmingskilde. Antall bad og vannklosett. Fylke	52

Bygg under arbeid ved årets utgang

26. Boliger og bruksareal, etter bygningstype	53
27. Boliger og bruksareal til bolig, etter bygningstype. Fylke	54
28. Bruksareal etter bygningstype. Fylke. 1 000 m ²	56
29. Boliger og bruksareal til bolig. Bruksareal til annet enn bolig, etter brukerens næring. Fylke	57

Fullførte bygg

30. Boliger og bruksareal, etter bygningstype	58
31. Boliger og bruksareal til bolig, etter bygningstype. Fylke	59
32. Bruksareal etter bygningstype. Fylke. 1 000 m ²	61
33. Boliger og bruksareal til bolig. Bruksareal til annet enn bolig, etter brukerens næring. Fylke	62
34. Boliger og bruksareal til bolig. Bruksareal til annet enn bolig, etter brukerens næring. Kommune	63
35. Bruksareal til bolig etter bygningstype og etasje. 1 000 m ²	72
36. Bruksareal til annet enn bolig, etter bygningstype og etasje. 1 000 m ²	72
37. Leiligheter etter antall rom og bygningstype	73
38. Leiligheter etter antall rom. Fylke	74
39. Gjennomsnittlig bruksareal pr. leilighet, i ulike bygningstyper. Fylke. m ²	75
40. Bruksareal etter byggherre og bygningstype. 1 000 m ²	76
41. Leiligheter etter oppvarmingskilde og bygningstype. Antall bad og vannklosett	77
42. Bruksareal etter oppvarmingskilde og bygningstype. 1 000 m ²	78
43. Leiligheter etter oppvarmingskilde. Antall bad og vannklosett. Fylke	79

Index of figures

	Page
1. Building starts. Buildings other than dwellings. Utility floor space. m ²	19
2. Building starts. Number of flats	19
3. Building starts. Average utility floor space per flat. m ²	19
4. Utility floor space completed by user's industry. 1988-1992. 1 000 m ²	20

Index of tables

Page

Survey 1972-1992

1. Building work started. Dwellings and utility floor space in dwellings. Utility floor space in other buildings, by user's industry. 1972-1992	21
2. Building work started. Utility floor space by type of building. 1972-1992. 1 000 m ²	22
3. Building work started. Dwelling units by type of building. 1972-1992	23
4. Buildings under construction at the end of the year. Dwellings and utility floor space in dwellings. Utility floor space in other buildings, by user's industry. 1972-1992	24
5. Buildings completed. Dwellings and utility floor space in dwellings. Utility floor space in other buildings, by user's industry. 1972-1992	25
6. Utility floor space completed, by type of building. 1972-1992. 1 000 m ²	26
7. Dwelling units completed by type of building. 1972-1992	27
8. Dwellings completed. Dwelling units by number of rooms. 1972-1992	28
9. Dwelling units completed by type of investor. 1972-1992	28
 Building work started	
10. Dwellings and utility floor space, by type of building	29
11. Dwellings and utility floor space in dwellings, by type of building. County	30
12. Utility floor space by type of building. County. 1 000 m ²	32
13. Dwellings and utility floor space in dwellings. Utility floor space to other than dwellings, by user's industry. County	33
14. Dwellings and utility floor space in dwellings. Utility floor space to other than dwellings, by user's industry. Municipality	34
15. Utility floor space in dwellings, by type of building and storey. 1 000 m ²	43
16. Utility floor space in other buildings than dwellings, by type of building and storey. 1 000 m ²	43
17. Dwelling units by number of rooms and type of building	44
18. Dwelling units by number of rooms. County	45
19. Average utility floor space per dwelling unit, in different types of building. County. m ² ..	46
20. Dwellings by type of building and foundation/materials in supporting structure/materials in outside walls	47
21. Utility floor space by type of building and foundation/materials in supporting structure/materials in outside walls. 1 000 m ²	48
22. Utility floor space by investor and type of building. 1 000 m ²	49
23. Dwelling units by source of heating and type of building. Number of fixed baths and flush toilets	50
24. Utility floor space by source of heating and type of building. 1 000 m ²	51
25. Dwelling units by source of heating. Number of fixed baths and flush toilets. County	52
 Buildings under construction at the end of the year	
26. Dwellings and utility floor space, by type of building	53
27. Dwellings and utility floor space in dwellings, by type of building. County	54
28. Utility floor space by type of building. County. 1 000 m ²	56
29. Dwellings and utility floor space in dwellings. Utility floor space to other than dwellings, by user's industry. County	57
 Buildings completed	
30. Dwellings and utility floor space, by type of building	58
31. Dwellings and utility floor space in dwellings, by type of building. County	59
32. Utility floor space by type of building. County. 1 000 m ²	61
33. Dwellings and utility floor space in dwellings. Utility floor space to other than dwellings, by user's industry. County	62
34. Dwellings and utility floor space in dwellings. Utility floor space to other than dwellings, by user's industry. Municipality	63
35. Utility floor space in dwellings, by type of building and storey. 1 000 m ²	72
36. Utility floor space in other buildings than dwellings, by type of building and storey. 1 000 m ²	72
37. Dwelling units by number of rooms and type of building	73
38. Dwelling units by number of rooms. County	74
39. Average utility floor space per dwelling unit, in different types of building. County. m ² ..	75
40. Utility floor space by investor and type of building. 1 000 m ²	76
41. Dwelling units by source of heating and type of building. Number of fixed baths and flush toilets	77
42. Utility floor space by source of heating and type of building. 1 000 m ²	78
43. Dwelling units by source of heating. Number of fixed baths and flush toilets. County	79

1. Statistikkgrunlaget

Grunneiendoms-, Adresse- og Bygningsregistret (GAB) er et EDB-register som skal inneholde opplysninger om alle grunneiendommer og adresser i Norge. Det skal også inneholde opplysninger om alle bygninger som var under arbeid 31. desember 1982 og alle bygninger som er bygget eller endret etter 1. januar 1983. Oppgavene til GAB innhentes med hjemmel i delingsloven og forskriftene til denne.

Eier av registret er Miljøverndepartementet. Det faglige ansvaret for registret er ivaretatt av Statens kartverk.

Fylkeskartkontorene administrerer systemet ute i distriktene og forestår mesteparten av det praktiske arbeidet med å overføre data til EDB.

Norsk Informasjonsteknologi (NIT) står for den EDB-tekniske driften, mens kommunene gir de nødvendige meldinger til B-registret basert på oppgaver fra byggherren og ved inspeksjon på byggeplassen.

Tall for 1992 er basert på B-registret slik tilstanden var 31. desember 1992. Rettinger i GAB foretatt etter denne dato har derfor ikke hatt noen innvirkning på tallene i publikasjonen.

Ny registreringsrutine fra 1993

Fra og med januar 1993 skal kommunene konsekvent registrere faktisk dato for igangsetting og fullføring av bygg. Registreringsdatoen som byggearealstatistikken bygger på, blir lagt inn automatisk. Dette fører til at man fra 1993 kan beregne forsinkelsen i kommunenes registrering av byggesaker til GAB-registeret.

Ett unntak er Oslo kommune som ikke legger om til nytt registreringssystem før i andre halvår 1993.

2. Omfang

Byggearealstatistikken omfatter med få unntak alle nybygg, tilbygg og påbygg med minst 30 m² nybygd bruksareal. I tillegg er alle bygg under 30 m² som inneholder en selvstendig boligenhet (leilighet eller hybel) tatt med. Dette medfører at byggevirksomhet innenfor en eksisterende bygning, f.eks. byformyelse, ikke er med i statistikken. Dessuten er åpne silobygg, dvs. silobygg som ikke er oppdelt i etasjer, ikke med i statistikken. Fra 1971 er også bygg for jordbruk, skog-

bruk og fiske holdt utenfor. Dette skyldes at det er påvist svikt i registreringen av slike bygg etter at meldeplikten for denne byggevirksomheten falt bort i januar 1970.

3. Kjennemerker

Bygningstype, er fastlagt etter hvilken funksjon bygget skal ha. Kombinerte bygg - f.eks. kombinerte bolig- og forretningsbygg, lager- og produksjonsbygg mv. - er gruppert etter den funksjon som har størst andel av bygget bruksareal.

Det er følgende *bygningstyper*:

- 01 Ren enebolig
- 02 Enebolig med hybelleilighet, sokkelleilighet e.l.
- 03 Tomannsbolig, vertikalt delt
- 04 Tomannsbolig, horisontalt delt
- 05 Rekkehus
- 06 Kjede- og atriumhus
- 07 Andre småhus
- 08 Blokk på 3 og 4 etasjer
- 09 Høghus og blokk på 5 etasjer og over
- 10 Terrassehus
- 11 Våningshus på gårdsbruk, enebolig
- 12 Våningshus på gårdsbruk, tomannsbolig, vertikalt delt
- 13 Våningshus på gårdsbruk, tomannsbolig, horisontalt delt
- 18 Annen hustype
- 19 Tilbygg og påbygg

Boligbygg omfatter bare helårsboliger.

Produksjonsbygg for bergverksdrift og industri

- 31 Etasjebygg for fabrikk eller verksted
- 32 Etasjebygg for fabrikk eller verksted kombinert med kontor
- 33 Produksjonshall
- 34 Produksjonshall kombinert med kontorfløy
- 35 Silobygg
- 39 Andre produksjonsbygg

Kontor- og forretningsbygg mv.

- 41 Kontor- og administrasjonsbygg (også offentlige)
- 42 Varehus og andre butikkbygg
- 43 Ekspedisjonsbygg og terminal
- 44 Lagerbygg og garasjebygg
- 45 Garasjebygg og uthus for bolig
- 46 Bensinstasjon
- 49 Annet bygg for kontor, forretning eller samferdsel

Hotell- og restaurantbygg

- 51 Hotell
- 52 Annet herberge
- 53 Restaurant/kafé
- 54 Gatekjøkken/kiosk
- 55 Utleiehytte/campinghytte

Undervisnings- og forskningsbygg

- 61 Bygg for undervisning og forskning, inkl. muséer og bibliotek

Bygg for helsestell og sosial omsorg

- 62 Sykehus, gamle hjem, hjem for psykisk utviklingshemmede o.l.
- 63 Barnehjem, barnehage, feriekoloni o.l.

Forsamlingshus

- 64 Kirke, krematorium, gravkapell
- 65 Menighetshus, samfunnshus
- 66 Teater- og kinobygg
- 67 Idrettsbygg

Andre bygg

- 68 Fengselsbygg
- 69 Andre bygg for offentlig og privat tjenesteyting (tilfluktsrom)
- 91 Fritidsbygg (hytte, sommerhus o.l.)
- 92 Boligbrakke, koie, rorbu o.l. (seterhus, sel)
- 99 Andre bygg

Næring. I tillegg til bygningstype registreres også hvilken næring byggets bruker tilhører. Næringsgrupperingen er knyttet til brukeren og derfor uavhengig av bygningstype. Næringsgrupperingen er i samsvar med Standard for næringsgruppering, som bygger på 1968-utgaven av FNs Internasjonale grupperingsstandard ISIC.

Det nyttes følgende næringsgrupper:

- 0 Boliger
- 1 Jordbruk, skogbruk
- 2 Fiske og fangst
- 3 Bergverksdrift og industri
- 4 Varehandel, bank og forsikring
- 5 Hotell- og restaurantdrift
- 6 Offentlig administrasjon
- 7 Undervisning og forskning
- 8 Helse- og veterinærvesen
- 9 Annen virksomhet

Siden det ikke alltid er kjent hvem som skal bruke bygget på det tidspunkt skjemaet til statistikken fylles ut, anses næringsgrupperingen som mer usikker enn gruppering etter bygningstype. Bygg der brukers næring er ukjent, plasseres ofte i næringsgruppe 9 Annen virksomhet. Denne gruppen vil derfor delvis også være en gruppe for uoppgitt. Det ligger en vesentlig mer detaljert

gruppering til grunn for statistikken i 1982 og tidligere år. Publiseringen var imidlertid ikke mer detaljert enn nå.

Geografisk beliggenhet. For hvert bygg registreres den kommune bygget ligger i. Det er ikke brukt mindre enheter som krets eller lignende. I denne publikasjonen er det imidlertid bare gitt tall for fylker. Kommunetall vil bli publisert i serien Regionalstatistikk og kan fås ved henvendelse til Statistisk sentralbyrå.

Bygg satt i gang. Et bygg regnes som igangsatt når arbeidet med såle eller grunnmur påbegynnes.

Fullførte bygg. Et bygg regnes som fullført når enten byggearbeidet, medregnet installasjons- og innredningsarbeider mv., er avsluttet eller minst 50 prosent av bygget er tatt i bruk.

Bygg under arbeid. Fra et bygg er meldt igangsatt til det meldes fullført regnes det som i arbeid, selv om byggearbeidet midlertidig blir stanset. Dersom et bygg er i arbeid i uforholdsmessig lang tid, blir det undersøkt om byggearbeidet er stanset og om det er meningen å fullføre bygget. For igangsatte bygg som ikke vil bli fullført, blir registreringen annullert og bygget blir tatt ut av statistikken. Dette kan medføre at tall for under arbeid ved utgangen av statistikkåret ikke blir lik under arbeid ved utgangen av foregående år pluss igangsatt minus fullført i statistikkåret.

Bruksareal. Bruksareal er arealet innenfor omsluttende vegger. For beregning av bruksareal tas mål fra innside av vegg eller annen begrensende bygningsdel. En bygnings totale bruksareal vil derfor være summen av arealet innenfor ytterveggene for alle etasjer. I et boligbygg vil f.eks. kjellerarealet inngå i bygningens bruksareal til bolig. Bruksarealet måles etter regler gitt i Norsk Standard nr. 3940 Areal og volumberegning av bygninger.

Leilighet. En leilighet er i statistikken en enhet med minst ett rom og kjøkken. Hybelleilighet er nå definert som leilighet. Bare boliger som skal benyttes til helårsbolig, regnes som leilighet.

Hybel er et rom med egen inngang beregnet som bolig for en eller flere personer, og som har adgang til vann og toalett uten at det er nødvendig å gå gjennom en annen leilighet. I statistikken er hybler ikke regnet som leilighet.

Boliger er lik summen av leiligheter og hybler.

Rom. Et rom må tilfredsstillende bygningslovens krav til beboelsesrom og være 6 m² eller større. Kjøkken, bad, gang o.l. regnes ikke som rom.

Byggherre. Med byggherre menes den juridiske person som byggearbeidet utføres for. I enkelte tilfelle, særlig når det gjelder boligbygg, kan byggherren være en annen enn den endelige eier eller bruker av bygget, f.eks. et boligbyggelag eller en entreprenør som bygger boliger for seinere salg.

Etasje. Det registreres antall boliger og areal i kjeller, underetasje, alminnelig etasje og loft. Skillet mellom kjeller/underetasje og underetasje/alminnelig etasje er fastsatt i byggeforskriftene og bestemmes i prinsippet av himlingens høyde over planert terreng. En alminnelig etasje skal ha en høyde på 2,10 meter eller mer over en bredde på minimum 1,20 meter. Et tilgjengelig volum over øverste alminnelige etasje kalles loft. Det kreves fri høyde på 1,90 meter i minimum 0,60 meters bredde.

Fundamentering er den delen av bygget som overfører virkende krefter direkte til grunnen. Dette kan være f.eks. vegger, søyler eller peler.

I statistikken registreres følgende fundamenteringstyper:

- Grunnmur
- Bankett/såle
- Peler
- Annet

Materialer i bærekonstruksjoner. Vertikale bærekonstruksjoner er bærende deler i vegger o.l., f.eks. reisverket. Horisontale bærekonstruksjoner er bærende deler i tak, golv o.l., f.eks. bjelkelaget. I statistikken registreres de materialer som utgjør mer enn en fjerdedel av konstruksjonen. I ett bygg kan det derfor registreres inntil 3 ulike materialslag.

Det registreres følgende materialer:

- Tre
- Lettbetong
- Betong
- Metall
- Tegl (bare i vertikale deler)
- Annet

Materialer i yttervegger. Det blir registrert de samme materialer som i vertikale bærekonstruksjoner.

4. Kommentarer til tabellene

Delingsloven krever at alle bygninger med totalt bruksareal på 30 m² eller større skal meldes til GAB. Unntak er bygning som inneholder en ny bolig som alltid skal meldes, og bygg for jordbruk, skogbruk og fiske som faller utenfor delingsloven.

Statistikken omfatter all nybygging som er meldepliktig til GAB. Omfanget er på denne måten økt fra 1982 da arealgrensen var 60 m² boligflate (leieareal) for boliger og 60 m² nybygd golvflate for andre bygg. De som trenger tall der arealgrensene settes ved 60 m² kan få det ved henvendelse til SSB.

I GAB registreres kun bruksareal. Dette medfører brudd i forhold til tidligere år der det er brukt boligareal. Det er likevel mulig å sammenligne 1982 og tidligere år med 1983 og seinere år. En må da benytte omregningsfaktorer som SSB har utarbeidet basert på 2 500 bygg der forholdet mellom bruksareal til bolig og leieareal ble målt.

En kom fram til følgende forholdstall:

Frittliggende eneboliger	1,73
Tomannsboliger, vertikalt delte	1,37
Tomannsboliger, horisontalt delte	1,40
Blokker	1,46
I alt	1,56

En får f.eks. totalt bruksareal i 1982 ved å multiplisere leiearealet i 1982 med 1,56.

Heller ikke arealtallene for andre bygg enn boliger er direkte sammenlignbare fra 1982 til 1983. Brutto golvflate som ble brukt fram til 1982, ble beregnet etter mål tatt fra yttersiden av veggene, mens bruksarealet blir beregnet etter mål tatt fra innsiden av ytterveggene. Forskjellen vil imidlertid bli liten og overskygges antakelig av de feilmarginer som ellers eksisterer ved arealtallene i statistikken.

De bygg som var under arbeid ved utgangen av 1982, ble overført til GAB ved årsskiftet 1982/83. Dette gjaldt om lag 33 300 boliger og 4 500 andre bygg enn boligbygg.

Enkelte av oppgavene som registreres i GAB, eksisterer ikke for disse byggene. Dette gjelder bruksareal, der SSB har beregnet tall for det enkelte bygg ved hjelp av de omregningsfaktorene som ble nevnt foran. Det gjelder også

opplysninger om areal etter etasje (som helt mangler før 1983), antall bad og klosett (før 1983 registreres bare om boligen har bad og/eller klosett) og oppvarmingskilde (før 1983 ble det bare registrert oljefyrt sentralvarmeanlegg og elektrisk oppvarming).

Dette medfører at tabeller for fullførte bygg som inneholder opplysninger om areal etter etasje, antall bad og klosett eller oppvarmingskilde, ikke er helt sammenlignbare med tilsvarende tall for 1982 og tidligere år.

Øvrige tabeller skulle ha god sammenlignbarhet med tilsvarende tabeller publisert for årene før 1983.

Bygg under arbeid. For bygg under arbeid er det brudd i statistikken fra 1991 pga. nye utarbeidingsrutiner. Bygg som er meldt igangsatt for mer enn 5 år siden, og ennå ikke meldt fullført, tas ikke lenger med i statistikken som bygg under arbeid. Denne endringen forårsaker at gjennomsnittstallet for alle bygg blir ca. 9 prosent lavere fra 1991.

Foreløpige - endelige tall

Det er de samme prinsipper og definisjoner som ligger til grunn i månedlig, kvartalsvis og årlig byggearealstatistikk. I prinsippet er derfor tallene som publiseres i disse seriene sammenlignbare.

I praksis vil imidlertid rettinger som foretas i GAB-registeret som statistikken bygger på, gjøre at summen av tre månedsstatistikker avviker fra tall i kvartalsstatistikken. Tilsvarende avviker summen av fire kvartalsstatistikker fra tall i årsstatistikken. De siste årene har avvikene blitt større.

Bekjentgjøringen om overgang til nye registreringsrutiner kan ha ført til at en del kommuner allerede i 1991 og 1992 har fraveket gjeldende registreringsrutiner. Dette kan være årsaken til at forskjellen mellom foreløpige og endelige tall har økt i 1991 og 1992.

Midlertidige OL-bygg. I 1992 er det oppført en rekke midlertidige OL-bygg i Lillehammer kommune som ikke er registrert i GAB-registeret. Disse byggene skal demonteres etter OL. OL-byggene er ikke tatt med i tabellene for den øvrige byggevirksomheten.

Midlertidige OL-bygg. 1992 *Temporary buildings for the Olympic games. 1992*

	Bygg satt i gang <i>Buildings started</i>			Fullførte bygg <i>Buildings completed</i>		
	Antall hybler <i>Number of single rooms</i>	Bruksareal til bolig <i>Utility floor space in dwellings</i>	Bruksareal til annet <i>Utility floor space in other buildings</i>	Antall hybler	Bruksareal til bolig	Bruksareal til annet
		m ²	m ²		m ²	m ²
Boligbygg <i>Residential houses</i>	3 500	59 000	-	2 000	33 000	-
Boligbrakker <i>Barracks</i>	-	-	19 600	-	-	-
Hytter <i>Huts</i>	-	-	15 500	-	-	-
Hoteller <i>Hotels</i>	-	-	13 500	-	-	-
Servicebygg <i>Service buildings</i>	-	-	10 900	-	-	-
I alt <i>Total</i>	3 500	59 000	59 500	2 000	33 000	-

5. Noen hovedresultater

Bruksareal i alt

Byggearealstatistikken viser at det i 1992 ble igangsatt arbeid med 3,9 mill.m². bruksareal. Sammenlignet med 1991 gir det en nedgang for igangsatt bruksareal på 5 prosent. Dette er en langt svakere nedgang enn de to foregående årene. Det ble fullført 4,2 mill. m² bruksareal i 1992, en nedgang på 19 prosent sammenlignet med 1991.

Andre bygg enn boliger

Det ble igangsatt 1,9 mill.m². bruksareal til annet enn bolig i 1992, omtrent det samme som forrige år. Det er stor variasjon mellom fylkene. I Akershus, Oslo, Buskerud, Vest-Agder og hele Vestlandet ble det igangsatt opptil 40 prosent mer næringsbygg i 1992 enn i 1991. Størst nedgang var det i Østfold, Hedmark, Vestfold, Aust-Agder og Sør-Trøndelag.

Det ble igangsatt 9 prosent mer bruksareal til kontor- og forretningsbygg i 1992 enn i 1991. Ser vi på byggherrekategorier så går det fram at det er den offentlige sektor som står bak denne veksten. For industribygg var det svak nedgang fra et meget lavt fjorårsnivå.

Boliger

Endelig byggearealstatistikk viser at det er igangsatt 15 600 boliger i 1992 med 2,0 mill.m² bruksareal til boligformål. Sammenlignet med 1991 får vi en nedgang på igangsatt bruksareal til bolig på 10 prosent.

Det ble igangsatt bygging av 5 170 frittliggende eneboliger i 1992, en nedgang på 8 prosent fra 1991. Det ble bare igangsatt 1 735 blokkleiligheter i 1992, en nedgang på 33 prosent fra i fjor. Antall igangsatte leiligheter i rekkehus, tomannsboliger og andre småhus var 6 757 i 1992 og holdt seg omtrent på samme nivå som året før.

Gjennomsnittlig bruksareal for igangsatte leiligheter øker igjen etter en langvarig nedadgående trend fra 1987. Ser vi på de enkelte boligtypene, fortsetter gjennomsnittlig bruksarealet for frittliggende eneboliger å synke, mens gjennomsnittlig bruksareal til småhus og blokkleiligheter øker fra 1991 til 1992.

Figur 1. Bygg satt i gang. Andre bygg enn bolig. Bruksareal¹. 1000 m²

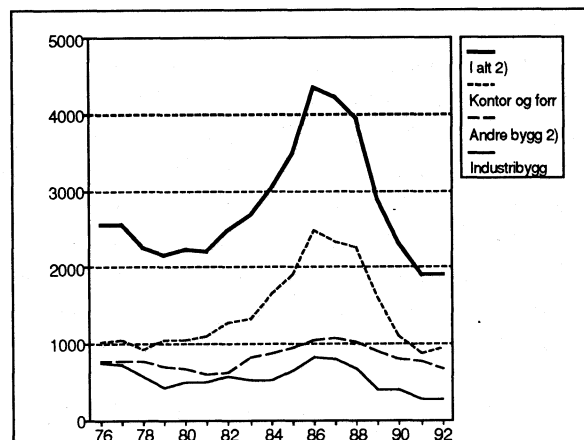

¹ Før 1. januar 1983 brutto gulvflate.

² Omfatter ikke bygg for jordbruk, skogbruk og fiske.

Figur 2. Bygg satt i gang. Antall leiligheter (Boliger unntatt hybler).

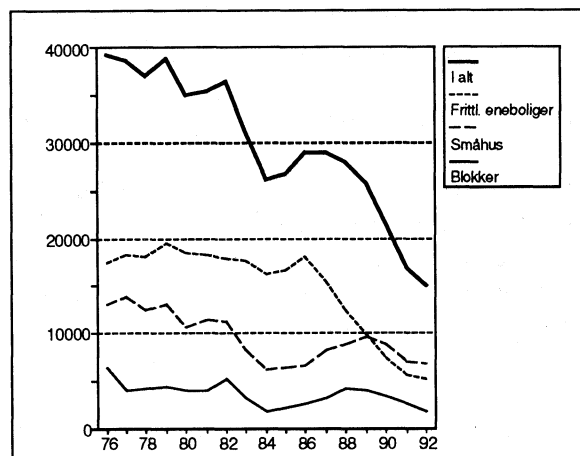

Figur 3. Bygg satt i gang. Gjennomsnittlig bruksareal pr. leilighet. m²

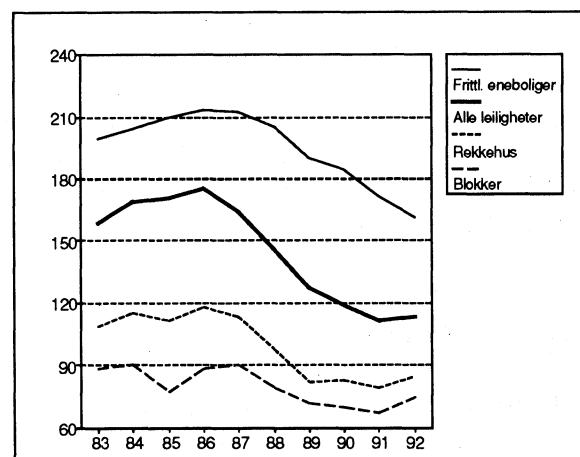

1. The basis of the statistics

The Ground Property, Address and Building Register (GAB) is a computer register containing information about all ground properties and addresses in Norway. The register is also supposed to contain information on all buildings under construction as per 31 December 1982 and all buildings that have been built or changed since 1 January 1983. Data to GAB are collected pursuant to the act relating to the division of landed property and provision of this act.

The owner of the register is the Ministry of Environment, with the Norwegian Mapping Authority as professionally responsible. The County Mapping Offices administrate the register system in the districts and are responsible for the entering of data.

The Norwegian Information Technology (NIT) runs the register, and the municipalities provide the necessary information for the B register, based on data supplied by the investors and authorities.

Figures for 1992 are based on processed material from the B register as per 31 December 1992. Correction in the GAB register later than this date are therefore without influence on the figures in this publication.

A new registration routine from 1993

Beginning January the municipalities will consistently register the real date when the buildings were started and completed. The date of registration, on which the building statistics are based, will be registered automatically.

As a result, from 1993 it is possible to check if the municipalities have provided data of building activities for the GAB-register in time. One exception is the municipality of Oslo. They do not use the new registration system until the last six months of 1993.

2. Coverage

The building statistics cover with few exceptions all new buildings and extensions of at least 30 m² new-built utility floor space. All buildings of less than 30 m² containing a separate dwelling unit (flat or bed-sitter) are also included. This implies that construction activities within an existing building, e.g. under town improvement, are not included in the statistics. Now open silos

(without flooring) - and from 1971 buildings for agriculture, forestry and fishing - are kept out, due to insufficient registering, as the duty to report such buildings did not apply after January 1970.

3. Variables

Type of building is established according to function, combined buildings, for instance combined dwelling and business building, storage and production building are grouped by the function that occupies the larger part of the utility floorspace.

We have the following *types of building*:

- 01 Detached house
- 02 Detached house with 2 dwelling units (bed-sit, basement flat etc.)
- 03 Semi-detached house
- 04 House with 2 dwelling units
- 05 Row-house
- 06 Linked house, atrium
- 07 House with 3 or 4 dwelling units
- 08 Multi-dwelling house, 3 or 4 storeys
- 09 Multi-dwelling house, 5 storeys and over
- 10 Terraced house
- 11 Dwelling house on farm, detached
- 12 Dwelling house on farm, semi-detached
- 13 Dwelling house on farm, with 2 dwelling units
- 18 Other type of dwelling
- 19 Extension

Dwelling buildings comprise all-year dwellings only.

Production building for mining, quarrying and manufacturing

- 31 Multi-storey building for factory and workshop
- 32 Multi-storey building for factory and workshop in combination with office
- 33 Production premises
- 34 Production premises with office wing
- 35 Silo
- 39 Other production building

Office and business building

- 41 Office and administration building (incl. public building)
- 42 Department store and other shop building
- 43 Service building and terminal
- 44 Warehouse and garage building
- 45 Garage and outhouse in connection with dwelling

- 46 Petrol station
49 Other building for office, business or communication (other commercial building)

Hotel and restaurant building

- 51 Hotel
52 Other lodging house
53 Restaurant/café
54 Salad bar etc./kiosk
55 Cottage for hire/camping cottage

Building for education services and research

- 61 Building for education services and research (incl. museums and libraries)

Building for health services

- 62 Hospital, old people's home, home for mentally retarded etc.
63 Orphanage, nursery, holiday camp etc.

Assembly buildings

- 64 Church, crematorium, chapel
65 Meeting house, community centre
66 Theatre and cinema
67 Sports centre

Other buildings

- 68 Prison
69 Other building for public and private services (shelter)
91 Holiday house (cottage, summer house etc.)
92 Workmen's hut, cabin, fishermen's shed etc. (mountain farm hut)
99 Other building

Industry is defined as the activity which will be carried on by the user of the finished building, irrespective of the type of building. Office buildings, warehouses, garages etc. which will be used by manufacturing establishment, are therefore grouped under mining and manufacturing.

The classification by industry is in accordance with the Norwegian Standard Industrial Classification which conforms closely to the 1968-edition of the International Standard Industrial Classification of all Economic Activities (ISIC).

Building work started. The building work is counted as started when the laying of foundations begins.

Buildings completed. A building is considered as completed when it is physically ready to be put into use or when at least 50 per cent of the utility floor space is actually taken into use.

Buildings under construction. Buildings are under construction when the work is started but not yet completed.

Utility floor space, is the floor area measured. Within the outer walls, including cellars and attics. Before 1983 the floor space in dwellings was measured as useful floor space.

Dwellings equal dwelling units plus single rooms.

Dwelling units. Only conventional dwellings with at least 1 room and kitchen are included.

Single rooms are living quarters without kitchen but with separate entrance and with access to water and toilet outside other living quarters. Single rooms are not considered as dwelling units.

Investor. Investor refers to the person or body on whose account the building work is carried out.

4. Comments to the tables

The division of landed property act requires all buildings with a total utility floor space of 30 m² or over to be reported to the GAB register. Exceptions are new dwellings, which shall be reported in all cases, and buildings for agriculture, forestry and fishing, which are exempted from this act.

The statistics cover all new buildings under obligation to submit reports to GAB which has increased its scope since 1982, when the space limit was 60 m² useful floor space for dwellings and 60 m² new floor area for other buildings. Figures with space limits of 60 m² are available on request. In the GAB register only utility floor space is registered. This implies a break compared to previous years, when the concept useful floor space was used. Yet it is possible to compare 1982 and earlier years with 1983 and later years. Based on figures from 2 500 buildings conversion factors have been calculated for comparison of utility floor space for dwellings and useful floor space.

The ratios are:

Detached houses	1.73
Semi-detached houses	1.37
House with 2 dwelling unit	1.40
Multi-dwelling houses	1.56
Total	1.56

A figure for total utility floor space in 1982 is achieved by multiplying the useful floor space by 1.56.

Similarly, the space figures of 1982 and earlier and 1983 and later for buildings other than dwellings can not be directly compared. Calculations of gross floor area was until 1982 based on measures taken from the outside of walls, while the utility space is calculated by measures taken from the inside of outer walls. The difference is quite small, however, and is probably overshadowed by other errors in the statistics.

Buildings under construction per end of 1982 were transferred to GAB at the turn of the year. This applied to approximately 33 300 dwellings and 4 500 other buildings.

Some of the data registered in GAB do not exist for these buildings, for instance regarding utility floor space, which instead has been calculated by the CBS according to the conversion factors mentioned above. This also applies to area by storey (completely missing before 1983), number of bathrooms and W.C. (before 1983 dwellings were only registered with/without bathroom and/or W.C.) and source of heating (before 1983 only oil-fired central heating and electric heating were registered). This means that tables on buildings completed, containing information about area by storey, number of bathrooms and W.C.'s and source of heating, are not wholly comparable with corresponding tables for earlier years than 1983.

Other tables are of good comparability with corresponding tables published for the years before 1983.

Buildings under construction

From 1991 break in the statistics for buildings under construction due to new preparation routines. Buildings reported under construction more than 5 years ago, but not yet completed, are not included in the statistics as buildings under construction. This change means that the average figure for **all buildings** will be 9 per cent lower as from 1991.

Provinsal - final figures

The same principals and definitions are used in monthly, quarterly and yearly statistics. Therefore, in principle, figures published in these series are comparable.

However, corrections made in the GAB-register, on which the statistics are based, make the total figures of three monthly statistics differ from figures in the quarterly statistics. In the same way total figures of four quartal statistics will differ from figures in the yearly statistics. During the last years the deviations have increased.

Knowing of the change in registration routines, some municipalities probably were leaving the existing registration routines already in 1991 and 1992. Therefore, the difference between provinsal and final figures has increased in 1991 and 1992.

Temporary buildings for the Olympic Games

In 1992 temporary buildings, not registered in the GAB-register, have been built in Lillehammer. These buildings will be taken down after the 1994 Winter Olympics and are not included in the finale statistics for building and construction activities. For more details, see table on page 14.

5. Some main results

Utility floor space, total

The Building Statistics show that construction started on 3.9 million m² of utility floor space in 1992. Compared with 1991, the figures indicate a 5 per cent decline in utility floor space. That was far less dramatic than the declines seen in the two previous years. A total of 4.2 million m² of utility floor space was completed in 1992, a decline of 19 per cent from 1991.

Buildings other than dwellings

Construction began on a total of 1.9 million m² of utility floor space in buildings other than dwellings in 1992, about the same as the preceding year. There are wide variations among the different counties. In Akershus, Oslo, Buskerud, Vest-Agder and along the entire west coast, nearly 40 per cent more industrial buildings were started in 1992 than in 1991. The most marked declines were in Østfold, Hedmark, Vestfold, Aust Agder and Sør-Trøndelag.

Nearly 9 per cent more utility floor space was started for office and commercial buildings in 1992 than in 1991. If we look at the owner categories, it becomes clear that the public sector was behind a large part of this growth. Industrial buildings saw a slight decline from last year's very low level.

Dwellings

The final Building Statistics show 15 600 housing starts in 1992, with 2.0 million m² of utility floor space for housing purposes. Compared with 1991, that implies a decline of 10 per cent.

5 170 detached houses were started in 1992, down 8 per cent from 1991. Only 1 735 tenement flats were started in 1992, a drop of 33 per cent over the 12-month period. The number of rowhouses, duplexes and other small houses started in 1992 came to 6 757, which was just about the same level as in 1991.

The average utility floor space for new flats increased again after a long-term downward trend that began in 1987. If we look at the different types of housing, we see that the average utility floor space of detached houses continued to decline, while the average utility floor space of small houses and tenement flats increased from 1991 to 1992.

Figure 1. Building starts. Buildings other than dwellings. Utility floor space¹. 1000 m²

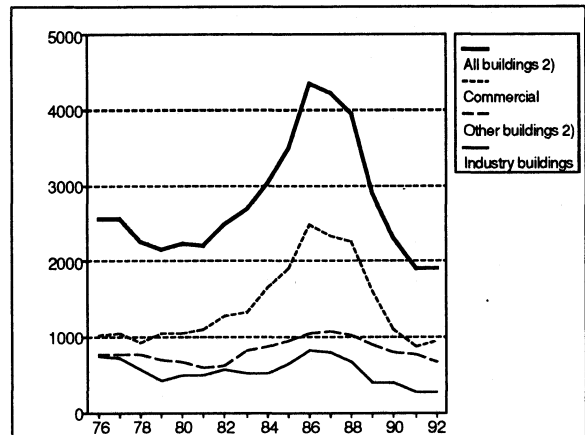

¹ Gross floor space prior to 1 January 1983.
² Does not include buildings for farming, forestry and fishing.

Figure 2. Building starts. Number of flats (Dwellings excluding single rooms).

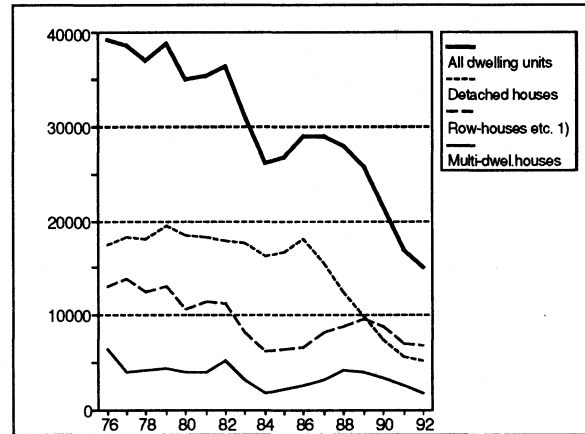

¹ Terraced houses and houses with 2-4 dwelling units are included.

Figure 3. Buildings starts. Average utility floor space per flat. m²

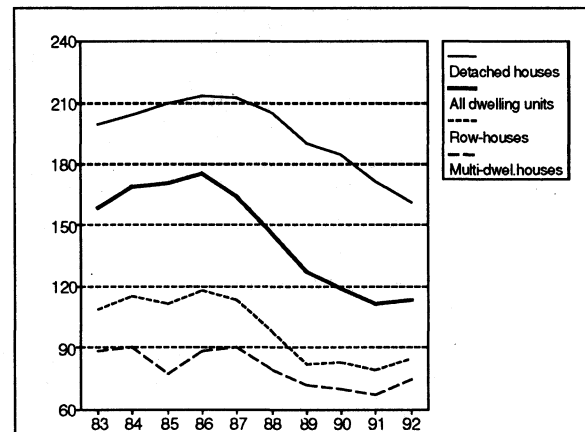

Figur 4. Fullført bruksareal etter næring. 1988-1992. 1 000 m² Utility floor space completed by user's industry. 1988-1992. 1 000 m²

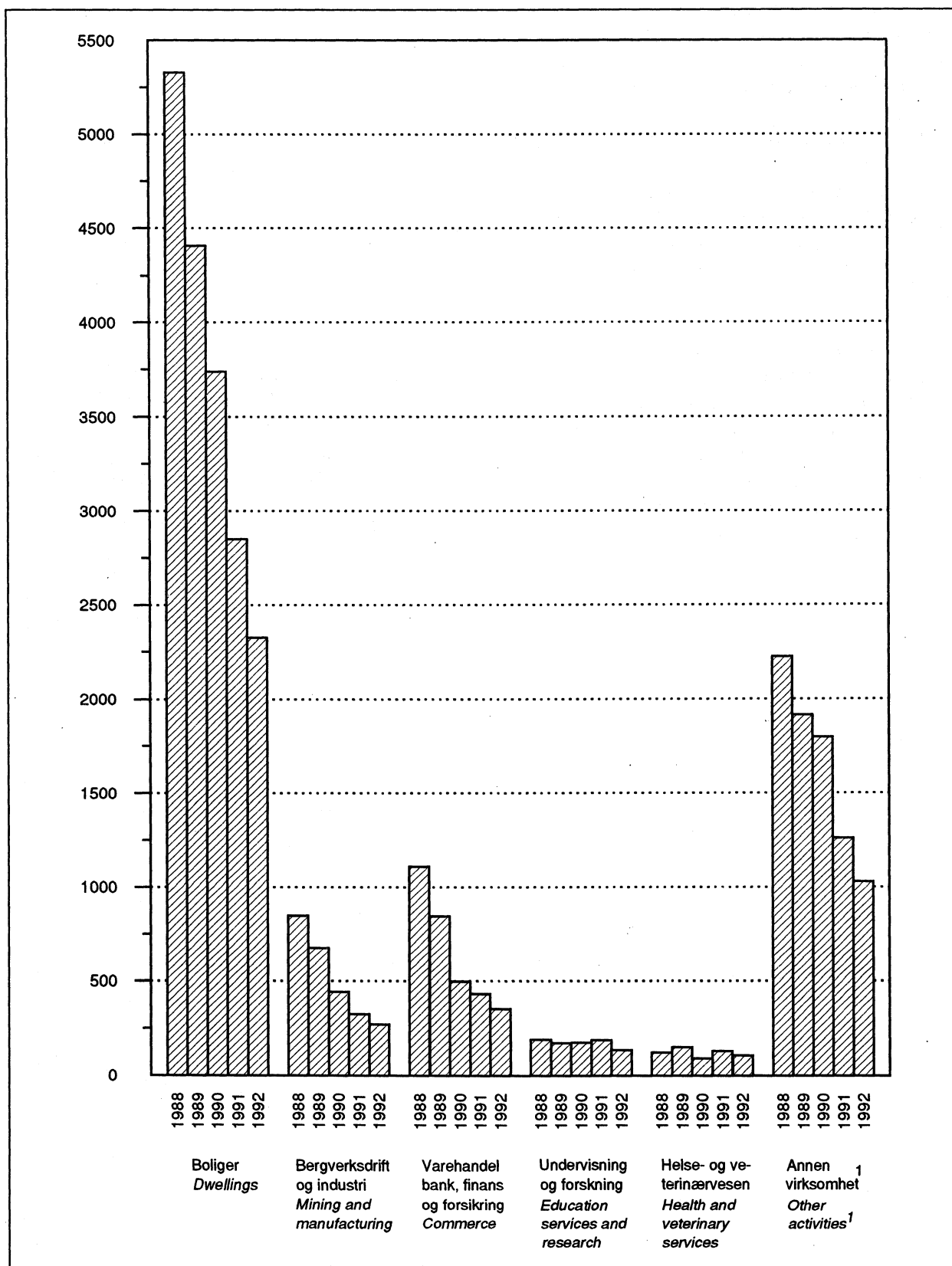

¹ Omfatter ikke bygg for jordbruk, skogbruk og fiske.

¹ Building for agriculture, forestry and fishing are not included.

Midlertidige OL-bygg, se side 14.

Temporary buildings for the Olympic games, see page 14 and 18.

Tabell 1. Bygg satt i gang. Boliger og bruksareal til bolig. Bruksareal til annet enn bolig, etter brukerens næring.¹ 1972-1992 *Building work started. Dwellings and utility floor space in dwellings. Utility floor space in other buildings, by user's industry.*¹ 1972-1992

År Year	Boliger Dwellings	Bruks- areal til bolig Utility floor space in dwellings	Bruksareal til annet enn bolig Utility floor space other than in dwellings					
			I alt ² Total ²	Bergverks- drift og industri Mining and manu- facturing	Varehandel, bank, finans og forsikring Commerce	Under- visning og forskning Education services and research	Helse- og veteri- nærvesen Health services	Annen virk- somhet ² Other activi- ties ²
1 000 m ²								
1972	43 079	3 644	2 350	773	538	422	143	474
1973	42 873	3 597	2 348	679	356	339	365	609
1974	43 558	3 649	2 706	854	467	519	229	637
1975	43 248	3 688	2 722	819	445	418	356	684
1976	40 121	3 573	2 559	727	467	341	179	845
1977	39 774	3 624	2 544	745	542	317	164	776
1978	37 962	3 492	2 263	572	461	259	231	740
1979	39 863	3 696	2 168	465	455	279	164	805
1980	35 899	3 508	2 212	519	540	245	133	775
1981	36 068	3 559	2 212	582	526	161	156	787
1982	36 998	3 657	2 494	630	620	181	128	935
1983	31 507	5 287	2 684	514	634	175	111	1 250
1984	26 281	4 795	3 077	660	725	165	119	1 408
1985	26 893	4 989	3 506	770	911	150	117	1 558
1986	29 192	5 579	4 390	893	1 029	150	135	2 183
1987	29 117	5 267	4 225	853	979	186	185	2 023
1988	28 147	4 544	3 964	657	981	176	105	2 045
1989	26 212	3 701	2 937	463	580	210	62	1 621
1990	21 830	2 938	2 335	398	417	137	91	1 293
1991	17 261	2 189	1 923	291	291	157	59	1 123
1992	15 600	1 973	1 927	271	345	172	46	1 091

¹ Før 1. januar 1983 boligflate i boliger og golvflate i andre bygg. ² Tallene omfatter ikke bygg for jordbruk, skogbruk og fiske.

¹ Until 1 January 1983 useful floor space in dwellings and floor space in other buildings. ² Buildings for agriculture, forestry and fishing are not including.

Midlertidige OL-bygg, se side 14.

Temporary buildings for the Olympic games, see page 14 and 18.

Tabell 2. Bygg satt i gang. Bruksareal etter bygningstype.¹ 1972-1992. 1 000 m² *Building work started. Utility floor space by type of building.¹ 1972-1992. 1 000 m²*

År Year	I alt Total	Bolig- bygg i alt <i>Residential build- ings, total</i>	Andre bygg enn bolig <i>Other buildings than dwellings</i>							Andre bygg ² <i>Other build- ings²</i>
			I alt ² Total ²	Prod. bygg for berg- verks- drift og industri <i>Build- ings for mining and manu- factu- ring industry</i>	Kon- tor- og for- ret- nings- bygg mv. <i>Com- mer- cial build- ings</i>	Hotell- og restau- rant- bygg <i>Build- ings for hotels and restau- rants</i>	Under- vis- nings- og forsk- nings- bygg <i>Build- ings for health ser- vices</i>	Bygg for helse- stell og sosial omsorg <i>Build- ings for health ser- vices</i>	Før- sam- lings- hus <i>Assem- bly build- ings</i>	
1972 ...	5 994	3 632	2 362	680	924	52	422	186	59	39
1973 ...	5 945	3 581	2 364	609	807	85	333	402	83	45
1974 ...	6 355	3 632	2 723	772	1 003	53	503	252	65	75
1975 ...	6 412	3 685	2 727	770	984	49	378	396	92	58
1976 ...	6 130	3 575	2 555	744	1 036	86	328	206	103	52
1977 ...	6 168	3 610	2 558	736	1 049	66	306	202	122	77
1978 ...	5 754	3 488	2 266	574	924	75	232	260	110	91
1979 ...	5 862	3 692	2 170	417	1 046	77	284	159	102	85
1980 ...	5 720	3 492	2 228	491	1 060	96	251	163	85	82
1981 ...	5 770	3 554	2 216	505	1 118	57	154	161	110	111
1982 ...	6 151	3 649	2 502	584	1 289	62	172	151	119	125
1983 ...	7 971	5 293	2 678	528	1 327	68	183	123	113	335
1984 ...	7 872	4 819	3 053	533	1 642	90	158	117	140	373
1985 ...	8 494	4 989	3 505	659	1 908	113	144	131	160	390
1986 ...	9 969	5 615	4 354	826	2 482	127	163	172	150	434
1987 ...	9 492	5 273	4 219	803	2 328	137	162	221	185	383
1988 ...	8 508	4 568	3 940	666	2 256	122	161	142	174	419
1989 ...	6 638	3 740	2 898	401	1 598	140	192	110	130	327
1990 ...	5 273	2 969	2 304	400	1 109	87	147	91	97	373
1991 ...	4 111	2 198	1 913	281	887	32	146	128	143	296
1992 ...	3 899	2 000	1 899	266	965	40	122	79	80	348

¹ Før 1. januar 1983 boligflate i boliger og golvflate i andre bygg. ² Tallene omfatter ikke bygg for jordbruk, skogbruk og fiske.

¹ Until 1 January 1983 useful floor space in dwellings and floor space in other buildings. ² Buildings for agriculture, forestry and fishing are not included.

Midlertidige OL-bygg, se side 14.

Temporary buildings for the Olympic games, see page 14 and 18.

Tabell 3. Bygg satt i gang. Leiligheter etter bygningstype. 1972-1992 *Building work started. Dwelling units by type of building. 1972-1992*

År Year	I alt Total	Fritt- liggende ene- boliger Detached houses	Tomannsboliger Houses with two dwelling units		Rekkehus og terrasse- hus Row- houses and ter- raced houses	Andre småhus Houses with 3-4 dwel- ling units	Blokker Multi- dwelling houses 3 storeys and over	Andre bolig- bygg Other resi- dential houses	Andre bygg Non- resi- dential houses
			Verti- kalt delte Semi- detached	Hori- sontalt delte Other					
1972 ..	40 581	15 810	1 360	5 470	4 970	437	10 018	2 211	305
1973 ..	40 572	15 674	1 720	6 346	4 474	519	9 046	2 364	429
1974 ..	40 665	16 280	1 654	7 204	4 925	460	7 989	1 711	442
1975 ..	41 723	16 626	1 540	6 888	5 828	495	8 195	1 912	239
1976 ..	39 216	17 444	1 334	6 330	5 022	390	6 317	2 089	290
1977 ..	38 602	18 309	1 756	6 778	4 920	388	3 984	2 113	354
1978 ..	36 944	17 988	1 834	5 466	4 591	455	4 267	2 103	240
1979 ..	38 802	19 557	2 156	5 374	5 230	290	4 370	1 663	162
1980 ..	34 963	18 481	2 110	4 370	3 969	309	4 085	1 288	351
1981 ..	35 404	18 384	2 422	3 928	4 762	325	4 024	1 295	264
1982 ..	36 351	17 894	2 396	2 730	5 812	366	5 110	1 770	273
1983 ..	31 236	17 690	1 402	2 079	4 460	371	3 181	1 720	333
1984 ..	26 169	16 391	1 206	1 762	2 987	245	1 779	1 524	275
1985 ..	26 785	16 656	1 104	1 995	2 919	288	2 176	1 341	306
1986 ..	29 024	18 113	1 225	2 359	2 500	555	2 599	1 359	314
1987 ..	28 941	15 469	1 311	3 141	3 315	578	3 190	1 446	491
1988 ..	27 847	12 396	1 447	3 211	3 277	994	4 276	1 749	497
1989 ..	25 687	9 852	1 334	2 981	3 540	1 707	3 988	1 988	297
1990 ..	21 597	7 438	1 285	2 099	3 541	1 892	3 362	1 685	295
1991 ..	16 912	5 616	1 252	1 685	2 506	1 583	2 603	1 360	307
1992 ..	15 024	5 170	1 226	1 610	2 581	1 340	1 735	1 114	248

Midlertidige OL-bygg, se side 14.

Temporary buildings for the Olympic games, see page 14 and 18.

Tabell 4. Bygg under arbeid. Boliger og bruksareal til bolig. Bruksareal til annet enn bolig, etter brukerens næring^{1,2}. 1972-1992. *Buildings under construction at the end of the year. Dwellings and utility floor space in dwellings. Utility floor space in other buildings, by user's industry^{1,2}. 1972-1992*

År Year	Boliger i alt Dwellings, total	Bruks- areal til bolig Utility floor space in dwellings	Bruksareal til annet enn bolig Utility floor space other than dwellings					
			I alt ³ Total ³	Bergverks- drift og industri Mining and manufac- turing	Varehandel, bank, finans og forsikring Commerce	Under- visning og forskning Education services and research	Helse- og ve- teri- nærvesen Health services	Annen virksom- het ³ Other actiyi- ties ³
			1 000 m ²					
1972	38 954	3 217	2 558	812	545	419	253	529
1973	36 901	3 077	2 720	702	511	388	485	635
1974	38 636	3 204	3 112	825	579	488	548	672
1975	38 136	3 241	3 062	727	558	437	620	719
1976	35 316	3 149	3 303	831	481	468	604	918
1977	36 195	3 287	3 348	796	554	464	554	980
1978	34 283	3 169	2 904	624	504	345	530	900
1979	36 682	3 434	2 767	516	417	360	458	1 016
1980	34 213	3 306	2 676	503	545	309	399	919
1981	35 214	3 458	2 884	611	617	228	389	1 038
1982	33 278	3 332	2 588	556	527	194	327	984
1983	32 210	5 378	3 041	646	644	242	212	1 297
1984	27 560	5 092	3 546	760	750	247	205	1 584
1985	28 467	5 484	4 042	923	931	227	211	1 750
1986	31 688	6 210	5 166	1 054	1 130	230	228	2 524
1987	32 633	6 167	5 356	1 043	1 157	253	270	2 633
1988	30 435	5 418	5 066	894	1 105	228	258	2 582
1989	28 221	4 592	4 203	670	846	242	191	2 255
1990	22 886	3 758	3 510	594	706	210	191	1 808
1991	17 142	2 716	2 733	458	478	171	111	1 516
1992	14 867	2 322	2 745	423	422	219	58	1 624

¹ Før 1. januar 1983 boligflate i boliger og golvflate i andre bygg. ² Fra 1991 er det brudd i statistikken pga. nye utarbeidingsrutiner. ³ Tallene omfatter ikke bygg for jordbruk, skogbruk og fiske.

¹ Until 1 January 1983 useful floor space in dwellings and floor space in other buildings. ² As from 1991 there is a break in the statistics due to new preparation routines. ³ Buildings for agriculture, forestry and fishing are not included.

Tabell 5. Fullførte bygg. Boliger og bruksareal til bolig. Bruksareal til annet enn bolig, etter brukerens næring.¹ 1972-1992 *Buildings completed. Dwellings and utility floor space in dwellings. Utility floor space in other buildings, by user's industry.*¹ 1972-1992

År Year	Boliger i alt <i>Dwellings, total</i>	Bruks- areal til bolig <i>Utility floor space in dwell- ings</i>	Bruksareal til annet enn bolig <i>Utility floor space other than in dwellings</i>					
			I alt ² <i>Total²</i>	Bergverks- drift og industri <i>Mining and manufac- turing</i>	Varehandel, bank, finans og forsikring <i>Commerce</i>	Under- visning og forskning <i>Education services and research</i>	Helse- og ve- teri- nærvesen <i>Health services</i>	Annen virksom- het ² <i>Other actiyi- ties²</i>
			1 000 m ²					
1972	43 578	3 628	2 329	820	376	542	139	452
1973	44 714	3 718	2 171	725	387	374	132	553
1974	41 557	3 498	2 301	732	398	421	166	584
1975	43 548	3 632	2 758	918	456	469	284	631
1976	42 681	3 663	2 308	622	538	310	195	643
1977	38 597	3 457	2 480	771	468	322	214	705
1978	39 605	3 583	2 695	736	523	378	255	803
1979	37 160	3 402	2 272	563	530	264	236	679
1980	38 092	3 610	2 274	520	410	295	183	866
1981	34 672	3 374	1 988	470	451	234	168	665
1982	38 465	3 739	2 776	679	707	214	191	985
1983	32 513	5 151	2 202	404	504	141	277	876
1984	30 866	5 069	2 620	566	633	162	121	1 138
1985	26 114	4 689	3 011	610	726	168	114	1 393
1986	25 784	4 756	3 322	766	833	148	123	1 452
1987	28 381	5 334	4 025	852	953	164	113	1 943
1988	30 406	5 328	4 483	844	1 108	189	120	2 221
1989	27 979	4 406	3 756	678	842	171	150	1 914
1990	27 120	3 736	2 995	440	496	176	89	1 795
1991	21 689	2 850	2 332	323	430	188	128	1 262
1992	17 789	2 323	1 884	270	349	134	104	1 026

¹ Før 1. januar 1983 boligflate i boliger og golvflate i andre bygg. ² Tallene omfatter ikke bygg for jordbruk, skogbruk og fiske.

¹ Until 1 January 1983 useful floor space in dwellings and floor space in other buildings. ² Buildings for agriculture, forestry and fishing are not included.

Midlertidige OL-bygg, se side 14.

Temporary buildings for the Olympic games, see page 14 and 18.

Tabell 6. Fullført bruksareal etter bygningstype.¹ 1972-1992. 1 000 m² *Utility floor space completed, by type of building.¹ 1972-1992. 1 000 m²*

År Year	I alt Total	Bolig- bygg i alt <i>Resi- dential build- ings, total</i>	I alt ² Total ²	Andre bygg enn bolig <i>Other buildings than dwellings</i>						
				Prod. bygg for berg- verks- drift og industri <i>Build- ings for mining and manu- factu- ring industry</i>	Kon- tor- og for- ret- nings- bygg mv. <i>Com- mer- cial build- ings</i>	Hotell- og restau- rant- bygg <i>Build- ings for hotels and restau- rants</i>	Under- vis- nings- og forsk- nings- bygg <i>Build- ings for health ser- vices</i>	Bygg for helse- stell og sosial omsorg <i>Build- ings for health ser- vices</i>	For- sam- lings- hus <i>Assem- bly build- ings</i>	Andre bygg ² <i>Other build- ings²</i>
1972 ..	5 957	3 624	2 333	697	743	46	543	169	79	56
1973 ..	5 889	3 715	2 173	670	794	56	378	171	65	39
1974 ..	5 799	3 483	2 317	678	875	48	396	191	76	53
1975 ..	6 391	3 612	2 777	827	953	87	462	311	82	55
1976 ..	5 972	3 667	2 304	591	1 019	48	287	230	68	61
1977 ..	5 937	3 451	2 486	759	946	66	304	245	107	59
1978 ..	6 279	3 573	2 705	749	1 046	73	358	291	118	70
1979 ..	5 674	3 401	2 235	523	948	61	252	258	107	86
1980 ..	5 884	3 598	2 287	499	1 032	87	288	199	103	79
1981 ..	5 363	3 368	1 996	476	861	65	223	169	112	90
1982 ..	6 515	3 732	2 781	588	1 450	98	220	214	93	118
1983 ..	7 354	5 152	2 201	421	1 051	49	129	258	109	184
1984 ..	7 689	5 070	2 619	504	1 352	55	156	116	108	328
1985 ..	7 700	4 706	2 994	505	1 592	98	155	130	143	371
1986 ..	8 079	4 768	3 311	625	1 814	114	163	127	134	334
1987 ..	9 361	5 348	4 011	787	2 262	145	158	150	135	376
1988 ..	9 811	5 348	4 463	815	2 569	124	182	162	185	425
1989 ..	8 162	4 416	3 746	665	2 146	65	154	195	177	343
1990 ..	6 731	3 772	2 959	425	1 536	184	161	127	126	399
1991 ..	5 182	2 885	2 297	293	1 065	78	206	176	123	356
1992 ..	4 208	2 347	1 861	246	947	41	134	119	99	274

¹ Før 1. januar 1983 boligflate i boliger og golvflate i andre bygg. ² Tallene omfatter ikke bygg for jordbruk, skogbruk og fiske.

¹ Until 1 January 1983 useful floor space in dwellings and floor space in other buildings. ² Buildings for agriculture, forestry and fishing are not included.

Midlertidige OL-bygg, se side 14.

Temporary buildings for the Olympic games, see page 14 and 18.

Tabell 7. Fullførte leiligheter etter bygningstype. 1972-1992 *Dwelling units completed by type of building. 1972-1992*

År Year	I alt Total	Fritt- liggende ene- boliger Detached houses	Tomannsboliger Houses with two dwellings		Rekkehus og terrasse- hus Row- houses and terraced houses	Andre småhus Houses with 3-4 dwel- ling units	Blokker Multi- dwelling houses 3 storeys and over	Andre bolig- bygg Other resi- dential houses	Andre bygg Non- resi- dential houses
			Verti- kalt delte Semi- detached	Hori- sontalt delte Other					
1972 ..	40 871	16 971	1 520	4 520	4 871	396	10 494	1 857	218
1973 ..	41 989	15 539	1 564	5 394	4 833	371	11 671	2 399	218
1974 ..	39 118	15 841	1 524	6 470	4 496	464	7 888	2 126	309
1975 ..	40 990	16 105	1 676	7 008	5 280	582	8 108	1 775	456
1976 ..	41 257	16 285	1 418	6 566	5 495	367	8 875	1 875	376
1977 ..	37 550	16 892	1 478	6 388	4 592	438	5 549	2 002	211
1978 ..	38 311	18 230	1 624	6 658	4 549	383	4 385	2 212	270
1979 ..	36 165	17 306	1 986	5 154	4 921	360	4 078	2 112	248
1980 ..	37 276	19 153	2 038	5 164	4 753	330	4 078	1 543	217
1981 ..	33 884	17 896	2 266	4 086	4 027	264	3 848	1 316	181
1982 ..	37 575	19 237	2 272	3 924	5 084	400	4 842	1 412	404
1983 ..	32 164	16 092	2 022	2 428	4 829	366	4 075	2 165	187
1984 ..	30 505	16 313	1 257	2 082	4 642	298	3 782	1 853	278
1985 ..	26 014	15 703	1 227	1 853	3 176	248	2 292	1 312	203
1986 ..	25 669	16 088	1 139	1 966	2 861	358	1 764	1 259	234
1987 ..	28 233	17 400	1 272	2 502	2 528	428	2 544	1 173	386
1988 ..	30 144	15 387	1 429	3 363	3 350	828	3 487	1 766	534
1989 ..	27 835	12 139	1 375	3 430	3 322	1 326	3 854	1 793	596
1990 ..	26 478	9 662	1 467	2 882	3 844	1 756	4 605	1 914	348
1991 ..	21 511	7 009	1 265	2 064	3 547	1 850	3 937	1 504	335
1992 ..	17 454	6 148	1 522	1 956	2 685	1 638	1 875	1 370	260

Midlertidige OL-bygg, se side 14.

Temporary buildings for the Olympic games, see page 14 and 18.

Tabell 8. Fullførte boliger. Leiligheter etter antall rom, 1972-1992 *Dwellings completed. Dwelling units by number of rooms. 1972-1992*

År Year	Boliger i alt <i>Dwellings, total</i>	I alt <i>Total</i>	Leiligheter <i>Dwelling units</i>						
			Hybel- leiligheter m/te- kjøkken <i>1 room and kitchenette</i>	Leiligheter med kjøkken og <i>Dwelling units with kitchen and</i>					
				1 rom <i>1 room</i>	2 rom <i>2 rooms</i>	3 rom <i>3 rooms</i>	4 rom <i>4 rooms</i>	5 rom <i>5 rooms</i>	6 rom og over <i>6 rooms and over</i>
1972	43 578	40 871	1 303	602	6 695	5 182	20 918	4 489	1 682
1973	44 714	41 989	1 332	671	7 773	5 541	20 385	4 762	1 525
1974	41 557	39 118	1 306	617	7 175	4 366	19 893	4 374	1 387
1975	43 548	40 990	1 797	606	7 591	4 554	20 817	4 335	1 290
1976	42 681	41 257	1 545	641	8 234	4 290	21 120	4 321	1 106
1977	38 597	37 550	845	606	6 545	3 297	21 395	3 736	1 126
1978	39 605	38 311	787	517	6 339	3 578	22 142	3 724	1 224
1979	37 160	36 165	487	458	6 003	3 551	20 873	3 498	1 295
1980	38 092	37 276	278	335	5 656	3 540	22 289	3 747	1 431
1981	34 672	33 884	178	228	4 971	3 362	20 129	3 485	1 531
1982	38 465	37 575	101	146	5 634	4 195	22 150	3 689	1 660
1983	32 513	32 164		328	3 834	4 482	17 953	4 028	1 539
1984	30 866	30 505		315	4 419	4 857	14 173	4 294	2 447
1985	26 114	26 014		564	3 071	3 795	11 322	4 429	2 833
1986	25 784	25 669		249	2 955	3 986	10 079	4 892	3 508
1987	28 381	28 233		180	3 398	4 201	10 144	5 753	4 557
1988	30 406	30 144		455	4 709	5 505	9 189	5 574	4 712
1989	27 979	27 835		335	5 854	6 349	7 260	4 382	3 655
1990	27 120	26 478		600	7 018	6 456	5 795	3 749	2 860
1991	21 689	21 511		352	6 435	5 774	4 287	2 576	2 087
1992	17 789	17 454		211	4 088	4 696	3 757	2 874	1 828

Tabell 9. Fullførte leiligheter etter byggherre, 1972-1992 *Dwelling units completed by type of investor. 1972-1992*

År Year	I alt <i>Total</i>	Enkeltperson og ansvarlig selskap o.l. <i>Private person and general partnership etc.</i>	Boligbyggelag, borettslag <i>Housing co-operative</i>	Aksjeselskap og andelslag <i>Joint-stock company and co-operative society</i>	Stat og kommune <i>Central government and muni- cipality</i>	Annet eier- forhold og uoppgitt ¹ <i>Other owner- ship and unspecified¹</i>
1972	40 871	22 868	9 789	4 695	2 572	954
1973	41 989	22 382	10 086	5 478	2 724	1 319
1974	39 118	23 553	7 279	4 923	2 105	1 258
1975	40 990	24 904	7 836	4 412	2 144	1 694
1976	41 257	24 721	7 515	5 126	1 755	2 140
1977	37 550	24 805	6 353	3 904	1 490	998
1978	38 311	26 576	6 313	3 119	1 351	952
1979	36 165	24 079	6 253	3 448	1 691	694
1980	37 276	26 000	5 994	3 426	1 008	848
1981	33 884	23 313	5 186	3 104	1 134	1 147
1982	37 575	24 267	6 187	4 297	1 359	1 465
1983	32 164	19 109	4 084	4 238	1 642	3 091
1984	30 505	19 786	5 080	3 603	1 384	652
1985	26 014	18 516	2 379	3 721	1 098	300
1986	25 669	18 662	2 375	3 351	841	440
1987	28 233	19 950	2 649	4 335	1 025	274
1988	30 144	19 501	3 353	5 447	1 226	617
1989	27 835	16 451	3 143	6 018	1 418	805
1990	26 478	13 710	3 176	6 731	1 665	1 196
1991	21 511	11 609	2 063	3 962	2 789	1 088
1992	17 454	11 244	997	2 050	1 596	1 567

¹ Omfatter legat, stiftelse, forening, menighet og utenlandske (alle typer).

¹ Includes legacy, foundation, association, congregation and foreign (all types).

Midlertidige OL-bygg, se side 14.

Temporary buildings for the Olympic games, see page 14 and 18.

Tabell 10. Bygg satt i gang. Boliger og bruksareal, etter bygningstype *Building work started. Dwellings and utility floor space, by type of building*

Bygningstype <i>Type of building</i>	Leiligheter <i>Dwelling units</i>	Hybler <i>Single rooms</i>	Bruksareal til bolig <i>Utility floor space in dwellings</i>	Bruksareal til annet enn bolig
				<i>Utility floor space in other buildings</i>
				1000 m ²
I alt Total	15024	576	1973	1927
Boligbygg i alt <i>Residential buildings, total</i>	14776	563	1952	48
Eneboliger <i>1 and 2 dwelling houses</i>	10587	61	1402	1
Frittliggende eneboliger <i>Detached houses</i>	5170	3	865	0
Tomannsboliger, vertikalt delte <i>Semi-detached houses</i>	1226	-	135	-
Tomannsboliger, horisontalt delte <i>Houses with 2 dwelling units</i>	1610	2	171	-
Rekkehus <i>Row-houses</i>	2499	56	220	1
Terrassehus <i>Terraced houses</i>	82	-	11	-
Boligbygg med flere leiligheter <i>Multi-dwelling houses</i>	3841	489	387	39
Andre småhus <i>Houses with 3-4 dwelling units</i>	1340	-	108	1
Blokker 3-4 etasjer <i>Multi-dwelling houses, 3-4 storeys</i>	1015	38	106	2
Blokker 5 etasjer og over <i>Multi-dwelling houses, 5 storeys and over</i>	720	98	69	7
Andre hustyper <i>Other multi-dwelling houses</i>	766	353	104	30
Tilbygg og påbygg <i>Extensions</i>	348	13	162	8
Andre bygg enn boliger i alt <i>Other buildings than dwellings, total</i>	248	13	21	1878
Produksjonsbygg for bergverksdrift og industri <i>Buildings for mining and manufacturing industry</i>	5	-	0	265
Kontor- og forretningsbygg mv. <i>Commercial buildings</i>	72	-	7	958
Hotell- og restaurantbygg <i>Buildings for hotels and restaurants</i>	5	-	0	39
Undervisnings- og forskningsbygg <i>Buildings for education and research</i>	1	-	0	122
Bygg for helsestell og sosial omsorg <i>Buildings for health services</i>	28	12	2	77
Forsamlingshus <i>Assembly buildings</i>	4	1	0	79
Andre bygg ¹ <i>Other buildings¹</i>	133	-	11	337

¹ Tallene omfatter ikke bygg for jordbruk, skogbruk og fiske.

¹ *Buildings for agriculture, forestry and fishing are not included.*

Midlertidige OL-bygg, se side 14.

Temporary buildings for the Olympic games, see page 14 and 18.

Tabell 11. Bygg satt i gang. Boliger og bruksareal til bolig, etter bygningstype. Fylke *Building work started. Dwellings and utility floor space in dwellings, by type of building. County*

Fylke County	I rene boligbygg og kombinerte bygg med minst 50 prosent bruksareal til bolig <i>Residential buildings</i>													
	Alle boliger <i>All dwellings</i>		Småhus <i>Small houses</i>										Tilbygg og påbygg <i>Extensions</i>	
			Småhus i alt <i>Small houses, total</i>		Fritt- liggende eneboliger <i>Detached houses</i>		Vertikalt delte to- manns- boliger <i>Semi- detached houses</i>		Rekke- og terassehus o.l. <i>Row-houses and terraced houses</i>		Horisontalt delte hus med inntil 4 leiligheter <i>Houses with 2-4 dwelling houses</i>			
Antall <i>Num- ber</i>	1000 m ²	Ant. m ²	1000 m ²	Ant. m ²	1000 m ²	Ant. m ²	1000 m ²	Ant. m ²	1000 m ²	Ant. m ²	1000 m ²	Ant. m ²	1000 m ²	
I alt Total ...	15600	1973	11988	1511	5173	865	1226	135	2637	230	2952	280	361	162
Østfold	668	78	528	61	271	41	17	2	164	13	76	7	16	8
Akershus	1764	225	1334	173	474	89	114	13	424	39	322	32	34	18
Oslo	934	96	182	30	63	13	23	2	68	11	28	3	31	8
Hedmark	728	86	585	67	237	36	66	7	192	17	90	8	23	11
Oppland	925	86	631	69	213	40	94	9	183	8	141	12	14	9
Buskerud	664	83	561	67	257	40	55	6	138	10	111	10	18	8
Vestfold	882	97	685	75	244	36	39	5	160	15	242	20	12	9
Telemark	579	66	471	54	153	26	80	8	114	9	124	11	4	4
Aust-Agder	326	42	271	35	157	23	24	3	22	3	68	6	3	5
Vest-Agder	507	71	468	62	229	38	62	7	40	3	137	14	18	6
Rogaland	1748	253	1421	203	786	139	119	14	199	17	317	32	39	16
Hordaland	1568	206	1119	154	471	84	145	18	253	27	250	25	25	16
Sogn og Fjordane	366	54	310	45	148	26	46	6	40	4	76	8	10	4
Møre og Romsdal	873	158	826	113	318	62	120	14	98	10	290	27	21	10
Sør-Trøndelag	786	109	627	86	285	49	81	10	105	11	156	16	20	7
Nord-Trøndelag	432	55	392	45	162	26	44	3	69	6	117	10	8	6
Nordland	689	81	587	67	265	39	41	4	143	11	138	13	30	7
Troms	810	85	659	70	287	38	30	3	132	10	210	20	28	6
Finmark	351	41	331	36	153	21	26	2	93	7	59	6	7	3

Midlertidige OL-bygg, se side 14.

Temporary buildings for the Olympic games, see page 14 and 18.

Tabell 11 (forts.). Bygg satt i gang. Boliger og bruksareal til bolig, etter bygningstype. Fylke *Building work started. Dwellings and utility floor space in dwellings, by type of building. County*

Fylke County	I reine boligbygg og kombinerte bygg med minst 50 prosent bruksareal til bolig												I kombi- nerte bygg med under 50 prosent bruksareal til bolig Non-resi- dential buildings	
	Blokker <i>Multi-dwelling houses</i>								Andre hus- typer med inntil 2 etasjer <i>Other multi- dwelling houses with less than 3 storeys</i>		Andre hus- typer på 3 etasjer og over <i>Other multi- dwelling hou- ses with 3 storeys and over</i>			
	Blokker i alt <i>Multi-dwel- ling houses, total</i>	Blokker på 3 og 4 etasjer <i>Multi- dwelling houses with 3 and 4 storeys</i>	Blokker på 5-9 etasjer <i>Multi- dwelling houses with 5-9 storeys</i>	Blokker 10 etasjer og over <i>Multi- dwelling houses with 10 storeys and over</i>										
	Antall Num- ber	1000 m ²	Ant. 1000 m ²	Ant. 1000 m ²	Ant. 1000 m ²	Ant. 1000 m ²	Ant. 1000 m ²	Ant. 1000 m ²	Ant. 1000 m ²	Ant. 1000 m ²	Ant. 1000 m ²	Ant. 1000 m ²	Ant. 1000 m ²	Ant. 1000 m ²
I alt Total	1871	175	1053	106	612	50	206	19	890	74	229	30	261	21
Østfold	42	4	42	4	-	-	-	-	17	2	1	0	64	4
Akershus	276	27	185	18	91	10	-	-	110	5	8	1	2	0
Oslo	624	48	107	11	311	18	206	19	33	4	-	-	64	7
Hedmark	24	2	-	-	24	2	-	-	87	6	-	-	9	1
Oppland	12	1	12	1	-	-	-	-	185	5	82	2	1	0
Buskerud	-	-	-	-	-	-	-	-	31	3	22	2	32	3
Vestfold	90	6	53	3	37	3	-	-	33	2	47	4	15	1
Telemark	50	5	50	5	-	-	-	-	49	4	-	-	5	1
Aust-Agder	-	-	-	-	-	-	-	-	38	2	13	1	1	0
Vest-Agder	-	-	-	-	-	-	-	-	16	3	-	-	5	0
Rogaland	253	30	229	27	24	3	-	-	18	2	1	0	16	1
Hordaland	247	25	130	12	117	14	-	-	138	8	18	2	21	1
Sogn og Fjordane	11	2	11	2	-	-	-	-	34	4	-	0	1	0
Møre og Romsdal	-	-	-	-	-	-	-	-	8	17	9	16	9	1
Sør-Trøndelag	115	14	115	14	-	-	-	-	21	1	-	-	3	0
Nord-Trøndelag	3	1	3	1	-	-	-	-	28	2	-	0	1	0
Nordland	52	5	44	4	8	1	-	-	11	1	4	0	5	0
Troms	72	5	72	5	-	-	-	-	27	2	24	1	-	-
Finnmark	-	-	-	-	-	-	-	-	6	2	-	-	7	0

Midlertidige OL-bygg, se side 14.

Temporary buildings for the Olympic games, see page 14 and 18.

Tabell 12. Bygg satt i gang. Bruksareal etter bygningstype. Fylke. 1000 m² *Building work started. Utility floor space by type of building. County. 1000 m²*

Fylke County	Bolig- bygg i alt <i>Resi- dential build- ings, total</i>	Andre bygg enn bolig <i>Other buildings than dwellings</i>							
		I alt ¹ <i>Total¹</i>	Prod. bygg for berg- verksdrift og industri <i>Buildings for mining and manu- facturing industry</i>	Kontor- og for- retnings- bygg mv. <i>Com- mercial build- ings</i>	Hotell- og res- taurant- bygg <i>Build- ings for hotels and res- taurants</i>	Undervis- nings- og forsk- ningsbygg <i>Buildings for edu- cation and re- search</i>	Bygg for helsestell og sosial omsorg <i>Build- ings for health services</i>	Forsam- lings- hus <i>As- sembly build- ings</i>	Andre bygg ¹ <i>Other build- ings¹</i>
I alt Total	2000	1899	266	965	40	122	79	80	348
Østfold	75	75	18	32	0	8	0	0	16
Akershus	226	223	33	151	4	6	7	10	13
Oslo	96	234	9	165	0	13	2	2	43
Hedmark	88	63	8	36	2	1	1	2	15
Oppland	87	102	6	31	8	7	3	2	44
Buskerud	84	83	14	38	2	5	2	9	13
Vestfold	97	56	7	26	0	6	5	3	9
Telemark	68	50	2	27	1	5	1	6	10
Aust-Agder	42	44	5	19	0	4	3	5	8
Vest-Agder	71	90	29	33	3	5	3	1	16
Rogaland	252	177	39	96	3	11	8	5	15
Hordaland	206	195	15	74	5	16	22	9	54
Sogn og Fjordane . .	55	62	26	18	3	1	2	1	11
Møre og Romsdal . .	177	92	26	39	2	3	2	3	16
Sør-Trøndelag	109	106	10	62	1	4	4	9	15
Nord-Trøndelag	55	74	7	47	2	0	4	4	11
Nordland	82	75	8	35	2	8	6	1	15
Troms	86	63	3	19	2	16	4	4	15
Finnmark	42	34	1	17	0	2	2	3	9

¹ Tallene omfatter ikke bygg for jordbruk, skogbruk og fiske.

¹ *Buildings for agriculture, forestry and fishing are not included.*

Midlertidige OL-bygg, se side 14.

Temporary buildings for the Olympic games, see page 14 and 18.

Tabell 13. Bygg satt i gang. Boliger og bruksareal til bolig. Bruksareal til annet enn bolig, etter brukerens næring. Fylke *Building work started. Dwellings and utility floor space in dwellings. Utility floor space to other than dwellings, by user's industry. County*

Fylke <i>County</i>	Boliger <i>Dwellings</i>			Bruksareal til annet enn bolig <i>Utility floor space other than in dwellings</i>					
	I alt <i>Total</i>	Av dette leiligheter <i>Of which dwelling units</i>	Bruksareal <i>Utility floor space</i>	I alt ¹ <i>Total¹</i>	Bergverksdrift og industri <i>Mining and manufacturing</i>	Varehandel, bank, finans og forsikring <i>Commerce</i>	Undervisning og forskning <i>Education services and research</i>	Helse- og veterinærvesen <i>Health services</i>	Annen virksomhet ¹ <i>Other activities¹</i>
						1000 m ²			
I alt <i>Total</i>	15600	15024	1973	1927	271	345	172	46	1091
Østfold	668	668	78	72	16	5	8	0	44
Akershus	1764	1762	225	224	33	88	8	2	94
Oslo	934	836	96	235	0	17	13	1	202
Hedmark	728	726	86	65	8	13	1	1	43
Oppland	925	619	86	102	6	2	7	3	84
Buskerud	664	652	83	84	8	15	1	1	60
Vestfold	882	879	97	56	10	5	5	1	35
Telemark	579	578	66	51	3	8	4	0	37
Aust-Agder	326	297	42	44	4	5	6	1	28
Vest-Agder	507	507	71	90	33	18	8	0	31
Rogaland	1748	1747	253	176	44	44	13	4	71
Hordaland	1568	1483	206	195	33	39	17	18	88
Sogn og Fjordane	366	364	54	63	29	5	0	1	27
Møre og Romsdal	873	872	158	111	20	16	17	2	56
Sør-Trøndelag . . .	786	785	109	106	7	14	33	4	48
Nord-Trøndelag . .	432	413	55	74	7	33	1	3	30
Nordland	689	678	81	76	8	9	12	1	47
Troms	810	808	85	65	2	4	16	3	40
Finnmark	351	350	41	36	1	5	3	1	26

¹ Tallene omfatter ikke bygg for jordbruk, skogbruk og fiske.

¹ *Buildings for agriculture, forestry and fishing are not included.*

Midlertidige OL-bygg, se side 14.

Temporary buildings for the Olympic games, see page 14 and 18.

Tabell 14. Bygg satt i gang. Boliger og bruksareal til bolig. Bruksareal til annet enn bolig, etter brukerens næring. Kommune *Building work started. Dwellings and utility floor space in dwellings. Utility floor space to other than dwellings, by user's industry. Municipality*

Kommune <i>Municipality</i>	Boliger <i>Dwellings</i>			Bruksareal til annet enn bolig <i>Utility floor space other than in dwellings</i>					
	I alt <i>Total</i>	Av dette leiligheter <i>Of which dwelling units</i>	Bruks- areal <i>Utility floor space</i>	I alt ¹ <i>Total¹</i>	Berg- verks- drift og industri <i>Mining and manu- fac- turing</i>	Vare- handel, bank, finans og for- sikring <i>Com- merce</i>	Under- visning og forsk- ning <i>Educa- tion servi- ces and rese- arch</i>	Helse- og veteri- nær- vesen <i>Health ser- vices</i>	Annen virk- somhet ¹ <i>Other activi- ties¹</i>
m ²									
I alt <i>Total</i>	15600	15024	1972785	1926556	271201	345491	172401	46095	1091368
Østfold	668	668	78207	72262	15527	5315	7564	167	43689
Halden	149	149	13445	16326	6086	209	2091	96	7844
Fredrikstad	98	98	10657	9242	648	1727	1440	-	5427
Moss	31	31	3452	12292	433	581	-	-	11278
Sarpsborg	58	58	7809	4953	139	-	1842	-	2972
Hvaler	7	7	1308	2518	461	33	-	-	2024
Borge	37	37	4342	2890	124	1139	836	-	791
Aremark	5	5	1023	659	-	-	-	-	659
Marker	13	13	2573	1438	-	-	-	-	1438
Rømskog	1	1	162	-	-	-	-	-	-
Trøgstad	7	7	1600	1124	-	40	-	71	1013
Spydeberg	16	16	2008	693	-	556	-	-	137
Askim	71	71	6153	6182	4837	270	-	-	1075
Eidsberg	17	17	2825	149	-	-	49	-	100
Skiptvet	17	17	1710	854	-	-	-	-	854
Rakkestad	1	1	502	799	84	-	-	-	715
Rolvøy	27	27	2757	841	-	610	185	-	46
Kråkerøy	32	32	3563	1190	-	-	-	-	1190
Onsøy	20	20	3172	4089	925	-	-	-	3164
Råde	7	7	1135	2028	1790	-	-	-	238
Rygge	40	40	6314	2624	-	70	-	-	2554
Våler	10	10	977	1201	-	80	1121	-	-
Hobøl	4	4	720	170	-	-	-	-	170
Akershus	1764	1762	225165	224067	32917	87859	7989	1781	93521
Vestby	35	35	4385	2529	-	-	126	-	2403
Ski	28	27	6234	16166	160	11307	3828	-	871
Ås	147	147	15413	2637	275	-	118	-	2244
Frogn	52	52	7076	6280	-	1272	789	-	4219
Nesodden	22	22	3528	714	-	-	-	-	714
Oppegård	116	116	13967	1614	-	212	-	175	1227
Bærum	525	524	61565	118736	1519	71608	964	31	44614
Asker	219	219	28039	11752	285	-	60	-	11407
Aurskog-Høland	12	12	2693	950	-	-	-	39	911
Sørumsand	23	23	4351	812	-	-	-	-	812
Fet	12	12	2723	1319	220	-	523	-	576
Rælingen	12	12	1362	197	-	-	-	-	197
Enebakk	6	6	1464	1096	-	340	-	-	756
Lørenskog	35	35	4688	635	-	131	-	40	464
Skedsmo	193	193	27898	5711	490	707	565	466	3483
Nittedal	22	22	3338	31062	29672	1090	-	-	300
Gjerdrum	18	18	1900	539	-	-	-	-	539
Ullensaker	197	197	19802	11468	44	39	511	-	10874
Nes	17	17	3421	3833	-	1086	433	1030	1284
Eidsvoll	53	53	7772	3573	252	67	72	-	3182
Nannestad	16	16	2837	1830	-	-	-	-	1830
Hurdal	4	4	709	614	-	-	-	-	614
Oslo	934	836	95724	234803	331	17473	13369	1233	202397

¹ Tallene omfatter ikke bygg for jordbruk, skogbruk og fiske.

¹ *Buildings for agriculture, forestry and fishing are not included.*

Midlertidige OL-bygg, se side 14.

Temporary buildings for the Olympic games, see page 14 and 18.

Tabell 14 (forts.). Bygg satt i gang. Boliger og bruksareal til bolig. Bruksareal til annet enn bolig, etter brukerens næring. Kommune *Building work started. Dwellings and utility floor space in dwellings. Utility floor space to other than dwellings, by user's industry. Municipality*

Kommune	Boliger			Bruksareal til annet enn bolig					
	I alt	Av dette leiligheter	Bruksareal	I alt ¹	Bergverksdrift og industri	Varehandel, bank, finans og forsikring	Undervisning og forskning	Helse- og veterinærvesen	Annen virksomhet ¹
					m ²				
Hedmark	728	726	86107	65007	7958	13030	513	576	42930
Kongsvinger	28	28	4297	2411	600	586	-	156	1069
Hamar	177	177	20336	13148	190	9160	-	-	3798
Ringsaker	96	96	12747	6938	684	202	-	122	5930
Løten	14	14	2121	680	-	-	-	-	680
Stange	97	97	11254	9630	4042	954	-	-	4634
Nord-Odal	11	11	1900	993	-	-	-	-	993
Sør-Odal	11	11	1889	1342	-	-	-	-	1342
Eidskog	15	15	1224	2508	225	635	-	-	1648
Grue	11	11	1764	1476	400	-	34	-	1042
Åsnes	28	28	3638	2065	-	48	-	298	1719
Våler	2	2	502	1572	-	-	479	-	1093
Elverum	105	104	8993	5360	359	1188	-	-	3813
Trysil	47	47	4147	6122	1386	167	-	-	4569
Åmot	13	13	1857	1693	-	-	-	-	1693
Stor-Elvdal	4	4	741	1463	-	-	-	-	1463
Rendalen	10	10	1290	1228	-	-	-	-	1228
Engerdal	5	5	943	2209	-	-	-	-	2209
Tolga	2	2	872	351	-	-	-	-	351
Tynset	29	29	2814	1366	-	-	-	-	1366
Alvdal	15	15	1570	268	-	-	-	-	268
Follidal	3	2	311	1214	72	90	-	-	1052
Os	5	5	897	970	-	-	-	-	970
Oppland	925	619	86372	102064	6237	2208	6583	3461	83575
Lillehammer	428	179	22115	23576	875	404	834	-	21463
Gjøvik	184	128	16600	9362	1255	154	-	2699	5254
Dovre	16	16	2299	987	-	-	-	42	945
Lesja	5	5	666	1668	-	-	-	-	1668
Skjåk	6	6	1074	2335	390	-	-	-	1945
Lom	5	5	598	769	-	-	-	-	769
Vågå	16	16	2334	2928	993	328	-	668	939
Nord-Fron	21	21	2189	1308	-	179	-	-	1129
Sel	23	23	3232	1356	950	-	-	-	406
Sør-Fron	1	1	198	119	-	-	-	-	119
Ringebu	9	9	1724	2487	-	120	-	-	2367
Øyer	13	13	2997	24638	-	-	-	-	24638
Gausdal	17	17	2295	914	-	-	-	-	914
Østre Toten	42	42	5588	2294	47	-	70	-	2177
Vestre Toten	15	15	3338	3586	46	-	-	-	3540
Jevnaker	21	21	2606	-	-	-	-	-	-
Lunner	19	19	2268	1880	-	92	190	-	1598
Gran	12	12	2060	6516	464	482	4021	-	1549
Søndre Land	15	15	1859	1135	-	-	30	-	1105
Nordre Land	15	15	3044	4341	872	-	854	-	2615
Sør-Aurdal	9	9	1718	1022	-	-	-	-	1022
Etnedal	5	4	913	576	-	-	-	-	576
Nord-Aurdal	12	12	1819	4489	104	161	584	-	3640
Vestre Slidre	6	6	1326	2054	241	288	-	-	1525
Øystre Slidre	6	6	1129	439	-	-	-	-	439
Vang	4	4	383	1285	-	-	-	52	1233
Buskerud	664	652	82813	84038	7879	14674	857	938	59690
Drammen	92	92	9707	18324	1128	6364	-	-	10832
Kongsberg	72	72	7826	17098	999	1085	-	509	14505
Ringerike	62	62	8382	2951	496	640	-	-	1815
Hole	9	9	1962	1185	372	81	-	-	732
Flå	1	1	223	1697	92	-	-	-	1605
Nes	4	4	1034	1027	-	-	-	-	1027

Midlertidige OL-bygg, se side 14.

Temporary buildings for the Olympic games, see page 14 and 18.

Tabell 14 (forts.). Bygg satt i gang. Boliger og bruksareal til bolig. Bruksareal til annet enn bolig, etter brukerens næring. Kommune *Building work started. Dwellings and utility floor space in dwellings. Utility floor space to other than dwellings, by user's industry. Municipality*

Kommune	Boliger			Bruksareal til annet enn bolig					
	I alt	Av dette leiligheter	Bruksareal	I alt ¹	Bergverksdrift og industri	Varehandel, bank, finans og forsikring	Undervisning og forskning	Helse- og veterinærvesen	Annen virksomhet ¹
m ²									
Buskerud (forts.)									
Gol	17	17	3827	1689	-	900	-	-	789
Hemsedal	40	28	2401	901	400	-	-	-	501
Ål	3	3	662	2558	628	-	-	-	1930
Hol	1	1	130	2622	684	-	-	-	1938
Sigdal	17	17	1986	1548	-	-	-	-	1548
Krødsherad	-	-	-	259	-	-	-	-	259
Modum	33	33	5498	4816	-	278	-	130	4408
Øvre Eiker	50	50	6557	6596	798	1581	-	-	4217
Nedre Eiker	96	96	10603	4665	110	3048	-	-	1507
Lier	89	89	11181	4579	1794	97	-	-	2688
Røyken	39	39	5202	6381	-	-	857	-	5524
Hurum	17	17	2650	1064	203	600	-	-	261
Flesberg	14	14	1402	726	-	-	-	-	726
Rollag	3	3	532	1615	175	-	-	299	1141
Nore og Uvdal	5	5	1048	1737	-	-	-	-	1737
Vestfold	882	879	97363	56305	9541	4919	5258	1411	35176
Borre	86	83	9504	5405	-	248	2782	-	2375
Holmestrand	29	29	2551	268	-	-	-	-	268
Tønsberg	261	261	27232	16672	3165	2481	-	310	10716
Sandefjord	153	153	16284	7910	678	410	-	-	6822
Larvik	156	156	16328	9090	1428	646	1078	934	5004
Svelvik	3	3	715	990	-	45	102	-	843
Sande	1	1	60	1042	185	-	-	-	857
Hof	12	12	2195	1246	-	250	948	-	48
Våle	6	6	800	1141	268	298	-	-	575
Ramnes	10	10	1307	457	-	-	-	-	457
Andebu	20	20	2001	583	-	-	72	-	511
Stokke	20	20	2334	3060	440	-	-	-	2620
Nøtterøy	108	108	14253	6582	3377	376	-	-	2829
Tjøme	17	17	1799	1859	-	165	276	167	1251
Lardal	-	-	-	-	-	-	-	-	-
Telemark	579	578	66485	51360	3002	7796	3889	156	36517
Porsgrunn	85	85	9920	3567	1396	-	-	-	2171
Skien	176	176	17807	16679	352	6529	-	-	9798
Notodden	12	12	2506	6787	-	34	3889	-	2864
Siljan	13	13	1525	370	135	-	-	-	235
Bamble	62	62	7505	2400	170	50	-	-	2180
Kragerø	48	48	6516	8169	37	112	-	-	8020
Drangedal	12	12	1253	1085	540	-	-	-	545
Nome	51	51	5381	1876	-	-	-	-	1876
Bø	24	24	2506	1240	-	307	-	-	933
Sauherad	23	23	3153	372	-	79	-	-	293
Tinn	-	-	-	-	-	-	-	-	-
Hjartdal	8	8	1371	1739	-	-	-	-	1739
Seljord	28	28	2640	957	122	-	-	-	835
Kviteseid	2	2	311	873	-	-	-	-	873
Nissedal	2	2	541	1632	-	-	-	-	1632
Fyresdal	11	11	955	756	-	-	-	-	756
Tokke	5	5	1027	1833	90	685	-	156	902
Vinje	17	16	1568	1025	160	-	-	-	865
Aust-Agder	326	297	41751	44413	4217	5498	5620	1174	27904
Risør	14	14	1329	1802	-	-	-	-	1802
Grimstad	53	53	8071	10590	2394	39	4590	-	3567
Arendal	110	105	13607	11686	503	4186	-	1106	5891
Gjerstad	1	1	145	379	-	-	336	-	43
Vegårshei	9	9	2064	1800	-	70	-	-	1730
Tvedestrand	14	14	1660	3346	-	364	250	68	2664

Midlertidige OL-bygg, se side 14.

Temporary buildings for the Olympic games, see page 14 and 18.

Tabell 14 (forts.). Bygg satt i gang. Boliger og bruksareal til bolig. Bruksareal til annet enn bolig, etter brukerens næring. Kommune *Building work started. Dwellings and utility floor space in dwellings. Utility floor space to other than dwellings, by user's industry. Municipality*

Kommune	Boliger			Bruksareal til annet enn bolig					
	I alt	Av dette leiligheter	Bruksareal	I alt ¹	Bergverksdrift og industri	Varehandel, bank, finans og forsikring	Undervisning og forskning	Helse- og veterinærvesen	Annen virksomhet ¹
				m ²					
Aust-Agder (forts.)									
Froland	26	26	3524	1827	150	271	-	-	1406
Lillesand	23	23	3666	2559	116	-	-	-	2443
Birkenes	6	6	865	665	-	-	-	-	665
Åmli	5	5	786	1094	254	-	-	-	840
Iveland	-	-	-	-	-	-	-	-	-
Evje og Hornnes	15	15	2137	458	-	-	-	-	458
Bygland	8	8	821	2389	800	372	-	-	1217
Valle	9	9	1326	2405	-	196	444	-	1765
Bykle	33	9	1750	3413	-	-	-	-	3413
Vest-Agder	507	507	70957	89574	32727	17570	7879	391	31007
Kristiansand	263	263	32366	31395	7358	13498	2756	-	7783
Mandal	40	40	5281	4156	1767	360	563	-	1466
Farsund	22	22	4051	19500	17111	357	47	-	1985
Flekkefjord	19	19	4113	7643	943	1692	34	-	4974
Vennesla	23	23	2794	1147	80	-	728	-	339
Songdalen	9	9	2120	2792	190	-	230	-	2372
Søgne	60	60	7836	7080	2837	393	220	-	3630
Marnardal	11	11	1943	1138	442	144	-	-	552
Åseral	6	6	1020	964	585	-	-	-	379
Audnedal	7	7	1470	885	-	-	-	-	885
Lindesnes	15	15	2078	3692	135	-	2158	-	1399
Lyngdal	12	12	2207	3783	500	842	1143	-	1298
Hægebostad	5	5	863	1503	659	-	-	-	844
Kvinesdal	7	7	1703	1066	-	104	-	-	962
Sirdal	8	8	1112	2830	120	180	-	391	2139
Rogaland	1748	1747	252922	176311	43619	44184	13113	3897	71498
Eigersund	66	66	8350	11932	9090	766	-	-	2076
Sandnes	269	269	41503	18926	3919	5296	2662	49	7000
Stavanger	497	496	69394	71579	19391	29995	1546	1657	18990
Haugesund	145	145	18542	8866	956	3687	1369	-	2854
Sokndal	8	8	1584	201	-	-	-	-	201
Lund	18	18	2962	2149	-	141	-	-	2008
Bjerkreim	9	9	1694	2179	1000	-	-	-	1179
Hå	89	89	11782	4699	375	2062	1124	-	1138
Klepp	99	99	13993	2512	55	-	-	-	2457
Time	35	35	5872	2553	192	575	-	-	1786
Gjesdal	49	49	7382	3934	730	-	-	-	3204
Sola	85	85	14619	17157	2766	-	4073	1132	9186
Randaberg	67	67	9141	3280	1924	-	-	-	1356
Forsand	7	7	1130	1029	306	-	-	-	723
Strand	31	31	4411	1445	-	-	-	-	1445
Hjelmeland	2	2	574	1967	77	230	-	-	1660
Suldal	19	19	2047	1656	-	-	662	-	994
Sauda	12	12	999	2122	280	-	1222	620	-
Finnøy	3	3	731	157	-	-	-	-	157
Rennesøy	9	9	1723	690	-	-	-	-	690
Kvitsøy	-	-	-	-	-	-	-	-	-
Bokn	9	9	1692	692	-	-	-	-	692
Tysvær	51	51	7343	6778	1708	-	-	-	5070
Karmøy	156	156	22825	7883	554	1432	455	439	5003
Utsira	-	-	-	-	-	-	-	-	-
Vindafjord	13	13	2629	1925	296	-	-	-	1629

Midlertidige OL-bygg, se side 14.

Temporary buildings for the Olympic games, see page 14 and 18.

Tabell 14 (forts.). Bygg satt i gang. Boliger og bruksareal til bolig, Bruksareal til annet enn bolig, etter brukerens næring. Kommune *Building work started. Dwellings and utility floor space in dwellings. Utility floor space to other than dwellings, by user's industry. Municipality*

Kommune	Boliger			Bruksareal til annet enn bolig					
	I alt	Av dette leiligheter	Bruksareal	I alt ¹	Bergverksdrift og industri	Varehandel, bank, finans og forsikring	Undervisning og forskning	Helse- og veterinærvesen	Annen virksomhet ¹
m ²									
Hordaland	1568	1483	206218	195086	33011	39329	16735	17540	88471
Bergen	685	640	83977	83508	3454	20858	13140	14297	31759
Etne	18	18	2333	1549	42	-	-	-	1507
Ølen	16	16	2870	2266	618	105	-	-	1543
Sveio	18	18	2195	2737	-	-	-	26	2711
Bømlo	92	92	11567	8939	962	1027	-	-	6950
Stord	79	51	7245	2268	928	-	-	-	1340
Fitjar	15	15	1964	1982	32	-	-	-	1950
Tysnes	7	7	1399	389	-	127	-	262	-
Kvinnherad	36	36	5205	4402	666	736	187	-	2813
Jondal	9	9	979	653	-	-	-	-	653
Odda	4	4	674	73	-	-	-	-	73
Ullensvang	10	10	2059	1250	83	132	-	-	1035
Eidfjord	11	11	1150	942	-	-	-	57	885
Ulvik	1	1	119	285	-	-	-	-	285
Granvin	2	2	623	1959	1275	207	-	-	477
Voss	41	41	6842	5270	302	-	491	-	4477
Kvam	48	48	6053	1523	-	-	-	-	1523
Fusa	18	18	2791	2533	273	-	-	220	2040
Samnanger	3	3	702	2524	-	869	-	125	1530
Os	29	29	4624	2702	267	52	956	-	1427
Austevoll	14	14	2297	514	-	-	-	-	514
Sund	33	33	4272	366	-	-	-	-	366
Fjell	172	172	20462	18244	1640	11040	1253	1241	3070
Askøy	48	48	8403	6530	204	-	-	-	6326
Vaksdal	5	5	872	176	-	-	-	-	176
Modalen	-	-	-	-	-	-	-	-	-
Osterøy	13	13	3192	2046	422	603	-	-	1021
Meland	17	17	2612	1531	-	64	171	160	1136
Øygarden	30	30	3802	22490	20107	123	222	-	2038
Radøy	27	15	2853	1891	101	-	-	1152	638
Lindås	60	60	10181	10802	1635	2723	315	-	6129
Austrheim	1	1	311	663	-	663	-	-	-
Fedje	1	1	142	364	-	-	-	-	364
Masfjorden	5	5	1448	1715	-	-	-	-	1715
Sogn og Fjordane ..	366	364	54335	62869	29259	5240	311	827	27232
Flora	72	72	10383	8480	5952	120	-	-	2408
Gulen	9	9	902	1030	-	-	-	-	1030
Solund	5	5	1227	2585	661	1346	-	-	578
Hyllestad	6	6	1280	32	-	-	-	-	32
Høyanger	5	5	672	-	-	-	-	-	-
Vik	2	2	215	200	-	-	-	-	200
Balestrand	1	1	219	1165	-	-	158	-	1007
Leikanger	7	7	1320	-	-	-	-	-	-
Sogndal	36	36	4516	19656	14799	-	-	-	4857
Aurland	12	12	1263	2334	-	413	-	-	1921
Lærdal	14	14	1672	160	-	-	-	-	160
Årdal	5	5	724	1494	-	-	-	-	1494
Luster	16	15	2642	1213	74	-	-	124	1015
Askvoll	14	13	2071	865	-	298	-	-	567
Fjaler	11	11	2371	612	-	74	-	-	538
Gaular	-	-	-	-	-	-	-	-	-
Jølster	7	7	941	500	-	65	-	-	435
Førde	51	51	6967	812	-	130	-	-	682
Naustdal	10	10	1966	1105	96	44	82	703	180
Bremanger	2	2	330	41	-	-	-	-	41
Vågsøy	22	22	3342	7113	4129	129	-	-	2855
Selje	14	14	2146	3743	1148	1638	-	-	957
Eid	10	10	1985	1695	36	134	71	-	1454

Midlertidige OL-bygg, se side 14.

Temporary buildings for the Olympic games, see page 14 and 18.

Tabell 14 (forts.). Bygg satt i gang. Boliger og bruksareal til bolig. Bruksareal til annet enn bolig, etter brukerens næring. Kommune *Building work started. Dwellings and utility floor space in dwellings. Utility floor space to other than dwellings, by user's industry. Municipality*

Kommune	Boliger			Bruksareal til annet enn bolig					
	I alt	Av dette leiligheter	Bruksareal	I alt ¹	Bergverksdrift og industri	Varehandel, bank, finans og forsikring	Undervisning og forskning	Helse- og veterinærvesen	Annen virksomhet ¹
m ²									
Sogn og Fjordane (forts.)									
Hornindal	2	2	528	1265	138	810	-	-	317
Gloppen	7	7	1044	2048	456	-	-	-	1592
Stryn	26	26	3609	4721	1770	39	-	-	2912
Møre og Romsdal	873	872	157505	111335	20016	15840	17381	1776	56322
Molde	81	81	47016	24360	739	2581	13947	626	6467
Kristiansund	29	29	4764	3488	484	1153	423	-	1428
Ålesund	100	100	14561	7710	558	5071	133	-	1948
Vanylven	20	20	2361	4419	3092	110	-	-	1217
Sande	18	18	2839	2127	705	-	1342	-	80
Herøy	35	35	6011	6123	216	216	-	-	5691
Ulstein	47	47	4344	2963	412	-	-	-	2551
Hareid	41	41	6944	2076	313	285	-	-	1478
Volda	29	29	3767	1339	-	-	-	-	1339
Ørsta	27	27	5306	4060	448	36	334	979	2263
Ørskog	8	8	1010	194	64	-	-	-	130
Norddal	10	10	1596	260	-	-	-	-	260
Stranda	26	26	3756	2303	91	1176	-	-	1036
Stordal	3	3	371	160	-	-	-	-	160
Sykkylven	19	19	2359	3325	3325	-	-	-	-
Skodje	10	10	1797	1614	-	-	-	-	1614
Sula	19	19	2711	1644	-	192	-	-	1452
Giske	25	25	3455	1151	243	-	-	-	908
Haram	34	34	4149	1787	178	456	-	-	1153
Vestnes	36	36	4329	1388	-	298	60	-	1030
Rauma	22	21	3055	4100	928	409	37	-	2726
Nesset	15	15	2327	2060	189	340	-	-	1531
Midsund	16	16	1348	1234	-	-	-	-	1234
Sandøy	6	6	556	210	33	-	-	-	177
Aukra	12	12	1838	1083	85	-	302	-	696
Fræna	34	34	4695	4971	1927	1192	-	-	1852
Eide	23	23	2143	2605	1511	170	610	-	314
Averøy	7	7	1438	3448	1709	-	-	-	1739
Frei	16	16	1960	1609	395	115	-	-	1099
Gjemnes	8	8	1500	891	-	-	106	-	785
Tingvoll	14	14	1642	2916	50	1048	47	92	1679
Sunndal	20	20	2774	1758	-	-	40	79	1639
Surnadal	28	28	4308	4719	1558	928	-	-	2233
Rindal	6	6	1363	2408	763	-	-	-	1645
Aure	-	-	-	802	-	-	-	-	802
Halsa	8	8	1058	2226	-	-	-	-	2226
Tustna	10	10	1178	266	-	-	-	-	266
Smøla	11	11	876	1538	-	64	-	-	1474
Sør-Trøndelag	786	785	109095	105828	6757	14357	33074	3608	48032
Trondheim	417	417	54163	54919	2619	11303	30561	1143	9293
Hemne	42	42	3963	420	-	-	-	420	-
Snillfjord	8	8	1088	1240	-	940	-	-	300
Hitra	-	-	-	-	-	-	-	-	-
Frøya	9	9	1422	2323	200	-	223	-	1900
Ørland	13	13	1992	1844	-	-	-	393	1451
Agdenes	5	5	1103	1574	-	-	-	-	1574
Rissa	15	15	2679	2113	500	515	-	-	1098
Bjugn	20	20	3024	1574	-	452	-	-	1122
Åfjord	18	18	3095	3790	394	-	-	-	3396
Roan	1	1	148	607	-	-	-	-	607
Osen	2	2	363	475	-	-	-	-	475
Oppdal	23	22	3910	5687	-	-	-	-	5687

Midlertidige OL-bygg, se side 14.

Temporary buildings for the Olympic games, see page 14 and 18.

Tabell 14 (forts.). Bygg satt i gang. Boliger og bruksareal til bolig. Bruksareal til annet enn bolig, etter brukerens næring. Kommune *Building work started. Dwellings and utility floor space in dwellings. Utility floor space to other than dwellings, by user's industry. Municipality*

Kommune	Boliger			Bruksareal til annet enn bolig					
	I alt	Av dette leiligheter	Bruksareal	I alt ¹	Bergverksdrift og industri	Varehandel, bank, finans og forsikring	Undervisning og forskning	Helse- og veterinærvesen	Annen virksomhet ¹
m ²									
Sør-Trøndelag (forts.)									
Rennebu	4	4	781	65	-	-	-	-	65
Meldal	7	7	1427	3712	1326	112	-	1442	832
Orkdal	33	33	4042	5741	131	279	-	170	5161
Røros	29	29	4186	3043	-	-	234	-	2809
Holtålen	3	3	627	2602	-	-	729	-	1873
Midtre Gauldal	8	8	2933	5373	333	120	-	-	4920
Melhus	41	41	5434	5205	591	636	1276	40	2662
Skaun	11	11	1543	86	-	-	-	-	86
Klæbu	22	22	2656	1294	495	-	-	-	799
Malvik	39	39	4793	751	-	-	-	-	751
Selbu	13	13	3022	762	-	-	51	-	711
Tydal	3	3	701	628	168	-	-	-	460
Nord-Trøndelag	432	413	55149	74225	7334	32617	1292	2604	30378
Steinkjer	38	38	4104	7722	37	3788	411	-	3486
Namsos	66	66	7144	4139	-	-	-	-	4139
Meråker	2	2	230	2039	-	51	-	-	1988
Stjørdal	57	57	8466	31288	108	27762	-	-	3418
Frosta	9	9	1684	1015	-	342	-	-	673
Leksvik	8	8	1156	625	-	-	-	-	625
Levanger	60	60	8721	8579	3744	128	-	1269	3438
Verdal	42	42	5561	692	-	150	-	-	542
Mosvik	1	1	154	524	-	-	-	-	524
Verran	4	4	721	1303	690	-	-	-	613
Namdalseid	2	2	718	1680	-	-	-	-	1680
Inderøy	30	27	2950	1968	104	-	256	1283	325
Snåsa	-	-	1334	671	-	-	-	-	671
Lierne	5	5	568	506	-	162	-	-	344
Røyrvik	-	-	-	-	-	-	-	-	-
Namsskogan	-	-	-	-	-	-	-	-	-
Grong	51	35	4066	3010	1029	-	625	-	1356
Høylandet	2	2	519	732	-	79	-	-	653
Overhalla	12	12	1828	1451	-	-	-	-	1451
Fosnes	-	-	-	-	-	-	-	-	-
Flatanger	3	3	468	450	-	-	-	-	450
Vikna	21	21	2514	455	-	120	-	-	335
Nærøy	19	19	2243	5376	1622	35	-	52	3667
Leka	-	-	-	-	-	-	-	-	-
Nordland	689	678	80550	76443	7507	8819	11830	1028	47259
Bodø	141	141	15587	11367	285	1324	2554	-	7204
Narvik	37	35	4054	3056	-	-	-	-	3056
Bindal	4	4	369	467	-	-	-	-	467
Sømna	15	15	1541	234	-	-	-	-	234
Brønnøy	13	13	2034	3667	-	-	2863	-	804
Vega	4	4	664	483	-	-	-	-	483
Vevelstad	1	1	113	100	-	-	-	-	100
Herøy	-	-	-	-	-	-	-	-	-
Alstahaug	46	46	5116	4330	602	-	2859	-	869
Leirfjord	9	9	1106	710	-	81	145	-	484
Vefsn	59	51	6908	7038	618	169	1683	294	4274
Grane	5	5	841	971	-	-	-	-	971
Hattfjelldal	15	15	1847	1942	-	885	-	-	1057
Dønna	7	7	1032	377	-	-	-	-	377
Nesna	20	20	2060	1723	-	-	51	-	1672
Hemnes	11	11	1481	3526	311	-	-	-	3215
Rana	74	74	9593	5446	96	2728	681	-	1941
Lurøy	-	-	-	-	-	-	-	-	-

Midlertidige OL-bygg, se side 14.

Temporary buildings for the Olympic games, see page 14 and 18.

Tabell 14 (forts.). Bygg satt i gang. Boliger og bruksareal til bolig. Bruksareal til annet enn bolig, etter brukerens næring. Kommune *Building work started. Dwellings and utility floor space in dwellings. Utility floor space to other than dwellings, by user's industry. Municipality*

Kommune	Boliger			Bruksareal til annet enn bolig					
	I alt	Av dette leiligheter	Bruksareal	I alt ¹	Bergverksdrift og industri	Varehandel, bank, finans og forsikring	Undervisning og forskning	Helse- og veterinærvesen	Annen virksomhet ¹
m ²									
Nordland (forts.)									
Træna	6	6	374	471	240	-	-	-	231
Rødøy	1	1	69	-	-	-	-	-	-
Meløy	14	14	1772	281	-	-	-	-	281
Gildeskål	7	7	661	992	-	158	-	-	834
Beiarn	-	-	-	-	-	-	-	-	-
Saltal	29	29	4503	4162	2311	-	-	-	1851
Fauske	5	5	640	152	-	-	120	-	32
Skjerstad	11	11	871	1481	936	33	-	-	512
Sørfold	3	3	240	715	525	-	-	-	190
Steigen	5	5	488	772	-	-	-	110	662
Hamarøy	3	3	516	300	-	-	-	-	300
Tysfjord	5	4	413	1769	-	896	-	-	873
Lødingen	-	-	-	-	-	-	-	-	-
Tjeldsund	15	15	1134	461	-	-	-	-	461
Evenes	9	9	942	2937	-	-	-	-	2937
Ballangen	-	-	-	-	-	-	-	-	-
Røst	-	-	-	-	-	-	-	-	-
Værøy	-	-	-	-	-	-	-	-	-
Flakstad	-	-	-	-	-	-	-	-	-
Vestvågøy	38	38	4582	8217	70	564	-	48	7535
Vågan	2	2	520	957	680	166	-	-	111
Hadsel	17	17	1893	2543	91	61	830	576	985
Bø	9	9	808	-	-	-	-	-	-
Øksnes	12	12	1332	1022	109	-	-	-	913
Sortland	31	31	3838	2218	137	1754	44	-	283
Andøy	6	6	608	1556	496	-	-	-	1060
Moskenes	-	-	-	-	-	-	-	-	-
Troms	810	808	84947	64967	2481	3631	15723	2877	40255
Harstad	87	86	8450	1921	300	125	-	-	1496
Tromsø	418	418	41407	26427	-	331	13520	1283	11293
Kvæfjord	13	13	1171	158	-	-	-	-	158
Skånland	2	2	336	609	-	-	-	-	609
Bjarkøy	-	-	-	-	-	-	-	-	-
Ibestad	1	1	67	602	-	-	-	-	602
Gratangen	3	3	519	389	-	-	-	-	389
Lavangen	3	3	261	-	-	-	-	-	-
Bardu	6	6	863	2152	-	-	-	-	2152
Salangen	10	9	810	-	-	-	-	-	-
Målselv	34	34	3389	12151	1596	2437	1180	-	6938
Sørreisa	18	18	2396	959	405	-	-	-	554
Dyrøy	4	4	551	2974	-	-	-	-	1609
Tranøy	9	9	705	1164	-	-	-	1365	1164
Torsken	1	1	156	822	-	-	-	-	822
Berg	1	1	165	-	-	-	-	-	-
Lenvik	98	98	11536	7934	-	-	291	229	7414
Balsfjord	10	10	1299	66	-	-	-	-	66
Karlsøy	1	1	304	733	-	420	-	-	313
Lyngen	15	15	1820	-	-	-	-	-	-
Storfjord	4	4	722	426	-	-	65	-	361
Kåfjord	4	4	373	527	-	223	304	-	-
Skjervøy	20	20	2088	2895	-	-	363	-	2532
Nordreisa	35	35	3776	866	180	95	-	-	591
Kvænangen	13	13	1783	1192	-	-	-	-	1192

Midlertidige OL-bygg, se side 14.

Temporary buildings for the Olympic games, see page 14 and 18.

Tabell 14 (forts.). Bygg satt i gang. Boliger og bruksareal til bolig. Bruksareal til annet enn bolig, etter brukerens næring. Kommune *Building work started. Dwellings and utility floor space in dwellings. Utility floor space to other than dwellings, by user's industry. Municipality*

Kommune	Boliger			Bruksareal til annet enn bolig					
	I alt	Av dette leiligheter	Bruksareal	I alt ¹	Bergverksdrift og industri	Varehandel, bank, finans og forsikring	Undervisning og forskning	Helse- og veterinærvesen	Annen virksomhet ¹
Finnmark	351	350	41120	35599	881	5132	3421	650	25515
Vardø	-	-	-	-	-	-	-	-	-
Vadsø	26	26	2836	1904	-	106	1798	-	-
Hammerfest	21	21	2392	1273	355	540	-	-	378
Guovdageaidnu-Kautokeino	51	51	4227	3707	-	310	-	-	3397
Alta	157	156	20364	10731	112	403	96	367	9753
Loppa	5	5	521	568	-	-	-	-	568
Hasvik	-	-	-	-	-	-	-	-	-
Kvalsund	4	4	502	1378	141	-	-	283	954
Måsøy	1	1	219	-	-	-	-	-	-
Nordkapp	4	4	480	237	-	-	-	-	237
Porsanger	15	15	1945	7147	-	520	697	-	5930
Karášjohka-Karasjok	22	22	2845	971	-	-	-	-	971
Lebesby	2	2	166	617	273	-	-	-	344
Gamvik	2	2	249	767	-	288	-	-	479
Berlevåg	-	-	-	-	-	-	-	-	-
Deatnu-Tana	13	13	1325	892	-	-	130	-	762
Unjárga-Nesseby	13	13	1192	200	-	-	200	-	-
Båtsfjord	2	2	177	620	-	-	500	-	120
Sør-Varanger	13	13	1680	4587	-	2965	-	-	1622

Midlertidige OL-bygg, se side 14.

Temporary buildings for the Olympic games, see page 14 and 18.

Tabell 15. Bygg satt i gang. Bruksareal til bolig etter bygningstype og etasje. 1000 m² *Building work started. Utility floor space in dwellings, by type of building and storey. 1000 m²*

Etasje Storey	Bruksareal til bolig i alt <i>Utility floor space in dwellings, total</i>	I reine boligbygg og kombinerte bygg med minst 50 prosent bruksareal til bolig <i>Residential buildings</i>							I kombinerte bygg med under 50 prosent bruksareal til bolig <i>Non-residential buildings</i>
		Frittliggende boliger <i>Detached houses</i>	Vertikalt delte tomannsboliger <i>Semi-detached houses</i>	Rekkehus og terrassehus o.l. <i>Row-houses and terraced houses</i>	Horisontalt delte hus med inntil 4 leiligheter <i>Houses with 2-4 dwelling units</i>	Blokker <i>Multi-dwelling houses 3 and over</i>	Andre hus-typer <i>Other multi-dwelling houses</i>	Tilbygg og påbygg <i>Extensions</i>	
I alt Total	1973	865	135	230	280	175	104	162	21
Kjeller <i>Cellar</i>	118	73	4	5	5	17	2	12	0
Underetasje <i>Lower ground floor</i> . .	260	115	14	20	77	11	5	17	-
1. etasje <i>Ground floor</i>	974	469	82	126	136	36	37	87	3
2. etasje <i>1st floor</i> . . .	346	119	24	65	45	39	17	30	6
3. etasje <i>2nd floor</i> . . .	49	5	0	2	1	30	4	2	5
4. etasje <i>3rd floor</i> . . .	21	-	-	0	-	18	1	0	1
5.-9. etasje <i>4-8th floor</i>	12	-	-	-	-	10	-	-	3
10. etasje og over <i>9th floor and over</i> . . .	1	-	-	-	-	1	-	-	-
Loft <i>Attic</i>	125	77	10	8	15	4	1	10	0
Uoppgitt <i>Unspecified</i>	66	8	1	5	1	9	37	3	2

Tabell 16. Bygg satt i gang. Bruksareal til annet enn bolig, etter bygningstype og etasje. 1000 m² *Building work started. Utility floor space in other buildings than dwellings, by type of building and storey. 1000 m²*

Etasje Storey	Bruksareal til annet enn bolig <i>Utility floor space in other buildings, total</i>	Prod. bygg for bergverksdrift og industri <i>Buildings for mining and manufacturing industry</i>	Kontor- og forretningsbygg mv. <i>Commercial buildings</i>	Hotell- og restaurantbygg <i>Buildings for hotels and restaurants</i>	Undervisnings- og forskningsbygg <i>Buildings for education and research</i>	Bygg for helsestell og sosial omsorg <i>Buildings for health services</i>	For-samlingshus <i>Assembly buildings</i>	Andre bygg ¹ <i>Other buildings¹</i>
I alt Total	1878	265	958	39	122	77	79	337
Kjeller <i>Cellar</i>	97	3	67	1	7	1	3	14
Underetasje <i>Lower ground floor</i>	93	6	44	4	9	5	7	18
1. etasje <i>Ground floor</i> . .	1197	213	550	22	64	55	55	237
2. etasje <i>1st floor</i>	234	35	116	7	21	10	10	35
3. etasje <i>2nd floor</i>	95	5	67	2	10	3	1	7
4. etasje <i>3rd floor</i>	57	0	43	1	5	2	-	6
5.-9. etasje <i>4-8th floor</i> . .	41	1	30	1	1	0	-	7
10. etasje og over <i>9th floor and over</i>	3	-	2	0	-	-	-	1
Loft <i>Attic</i>	21	2	7	1	1	1	2	7
Uoppgitt <i>Unspecified</i> . . .	39	1	31	0	3	1	0	4

¹ Tallene omfatter ikke bygg for jordbruk, skogbruk og fiske.

¹ *Buildings for agriculture, forestry and fishing are not included.*

Midlertidige OL-bygg, se side 14.

Temporary buildings for the Olympic games, see page 14 and 18.

Tabell 17. Bygg satt i gang. Leiligheter etter antall rom og bygningstype *Building work started. Dwelling units by number of rooms and type of building*

Bygningstype <i>Type of building</i>	Leiligheter <i>Dwelling units</i>							Hybler <i>Single rooms</i>
	I alt <i>Total</i>	Med kjøkken og <i>With kitchen and</i>					6 rom og over <i>6 rooms and over</i>	
		1 rom <i>1 room</i>	2 rom <i>2 rooms</i>	3 rom <i>3 rooms</i>	4 rom <i>4 rooms</i>	5 rom <i>5 rooms</i>		
I alt Total	15024	168	3137	4391	3428	2462	1438	576
Eneboliger <i>1 and 2 dwelling houses</i>	10587	106	1269	2493	3000	2333	1386	61
Frittliggende eneboliger <i>Detached houses</i>	5170	9	104	602	1576	1722	1157	3
Tomannsboliger, vertikalt delte <i>Semi-detached houses</i>	1226	8	83	327	461	311	36	-
Tomannsboliger, horisontalt delte <i>Houses with 2 dwelling units</i> ..	1610	19	432	517	291	196	155	2
Rekkehus <i>Row-houses</i>	2499	70	636	1007	646	103	37	56
Terrassehus <i>Terraced houses</i> ..	82	-	14	40	26	1	1	-
Boligbygg med flere leiligheter <i>Multi-dwelling houses</i>	3841	45	1577	1748	332	110	29	489
Andre småhus <i>Houses with 3-4 dwelling units</i>	1340	14	417	754	120	24	11	-
Blokker 3-4 etasjer <i>Multi-dwelling houses, 3-4 storeys</i> ...	1015	1	400	448	101	65	-	38
Blokker 5 etasjer og over <i>Multi-dwelling houses 5 storeys and over</i>	720	7	398	237	70	2	6	98
Andre hustyper <i>Other multi-dwelling houses</i>	766	23	362	309	41	19	12	353
Tilbygg og påbygg <i>Extensions</i> ..	348	8	138	111	56	15	20	13
Kombinerte bygg med under 50 prosent bruksareal til bolig <i>Non-residential buildings</i>	248	9	153	39	40	4	3	13

Midlertidige OL-bygg, se side 14.

Temporary buildings for the Olympic games, see page 14 and 18.

Tabell 18. Bygg satt i gang. Leiligheter etter antall rom. Fylke *Building work started. Dwelling units by number of rooms. County*

Fylke County	Leiligheter <i>Dwelling units</i>							Hybler <i>Single rooms</i>
	I alt <i>Total</i>	Med kjøkken og <i>With kitchen and</i>			6 rom og over <i>6 rooms and over</i>			
		1 rom <i>1 room</i>	2 rom <i>2 rooms</i>	3 rom <i>3 rooms</i>	4 rom <i>4 rooms</i>	5 rom <i>5 rooms</i>	6 rom og over <i>6 rooms and over</i>	
I alt Total	15024	168	3137	4391	3428	2462	1438	576
Østfold	668	20	182	164	123	120	59	-
Akershus	1762	8	317	552	466	246	173	2
Oslo	836	10	455	149	152	43	27	98
Hedmark	726	18	117	254	202	89	46	2
Oppland	619	54	101	190	105	98	71	306
Buskerud	652	4	137	191	157	83	80	12
Vestfold	879	4	232	287	136	153	67	3
Telemark	578	3	199	159	68	93	56	1
Aust-Agder	297	5	33	70	65	73	51	29
Vest-Agder	507	3	79	91	125	118	91	-
Rogaland	1747	-	199	494	437	408	209	1
Hordaland	1483	4	283	426	350	248	172	85
Sogn og Fjordane	364	7	77	68	93	62	57	2
Møre og Romsdal	872	8	131	261	203	159	110	1
Sør-Trøndelag	785	-	130	210	209	172	64	1
Nord-Trøndelag	413	5	80	153	110	48	17	19
Nordland	678	1	141	261	164	95	16	11
Troms	808	4	184	267	187	113	53	2
Finnmark	350	10	60	144	76	41	19	1

Midlertidige OL-bygg, se side 14.

Temporary buildings for the Olympic games, see page 14 and 18.

Tabell 19. Bygg satt i gang. Gjennomsnittlig bruksareal pr. leilighet, i ulike bygningstyper. Fylke. m² *Building work started. Average utility floor space per dwelling unit, in different types of building. County. m²*

Fylke County	Alle leiligheter All dwelling units	I rene boligbygg og kombinerte bygg med minst 50 prosent bruksareal til bolig <i>Residential buildings</i>							I kombinerte bygg med under 50 prosent bruksareal til bolig <i>Non-residential buildings</i>
		Frittliggende eneboliger <i>Detached houses</i>	Vertikalt delte tomannsboliger <i>Semi-detached houses</i>	Rekkehus og terrassehus o.l. <i>Row-houses and terraced houses</i>	Horisontalt delte hus med inntil 4 leiligheter <i>Houses with 2-4 dwelling units</i>	Blokker <i>Multi-dwelling houses 3 storeys and over</i>	Andre hus-typer <i>Other multi-dwelling houses</i>	Tilbygg og påbygg <i>Extensions</i>	
I alt Total	113	162	109	85	93	75	69	89	71
Østfold	102	144	90	72	86	73	71	72	60
Akershus	111	176	111	83	99	71	78	110	188
Oslo	81	212	102	115	96	60	74	71	89
Hedmark	104	150	102	84	88	75	56	90	71
Oppland	112	182	97	51	82	78	65	103	64
Buskerud	109	150	109	74	91	-	67	87	60
Vestfold	101	139	112	115	79	66	72	70	55
Telemark	101	157	102	69	93	69	58	94	77
Aust-Agder	121	147	110	128	87	-	60	85	82
Vest-Agder	126	161	110	84	101	-	67	93	91
Rogaland	131	175	118	82	101	94	65	80	77
Hordaland	123	177	124	112	97	80	74	122	48
Sogn og Fjordane . .	132	167	124	101	108	118	89	107	151
Møre og Romsdal . .	128	185	107	94	90	-	82	96	75
Sør-Trøndelag	122	167	121	93	100	83	65	90	70
Nord-Trøndelag	110	157	71	81	77	144	76	123	120
Nordland	110	144	96	70	91	140	63	69	91
Troms	98	131	99	74	90	69	57	74	-
Finnmark	102	130	89	75	91	-	60	94	28

Midlertidige OL-bygg, se side 14.

Temporary buildings for the Olympic games, see page 14 and 18.

Tabell 20. Bygg satt i gang. Boliger etter bygningstype og fundamentering/materialer i bærekonstruksjoner/ materialer i yttervegger *Building work started. Dwellings by type of building and foundation/materials in supporting structure/materials in outside walls*

	Boli-ger i alt <i>Dwellings, total</i>	I rene boligbygg og kombinerte bygg med minst 50 prosent bruksareal til bolig <i>Residential buildings</i>					I kombi-nerte bygg med under 50 prosent boligflate <i>Non-resi-dential buildings</i>
		Fritt-lig-gende ene-boliger <i>Detached houses</i>	Tomanns-boliger, rekke-, terrasse- hus mv. <i>Other one-family houses</i>	Blokker <i>Multi-dwel-ling houses 3 sto-reys and over</i>	Andre hus-typer <i>Other multi-dwel-ling hou-ses</i>	Til-bygg og påbygg <i>Exten-sions</i>	
Fundamentering <i>Foundation</i>	15600	5173	6815	1871	1119	361	261
Grunnmur <i>Foundation walls</i>	8691	2987	3634	1061	669	185	155
Bankett/såle <i>Footing</i>	5170	1776	2759	181	378	67	9
Påler <i>Piles</i>	428	20	6	301	35	7	59
Annet <i>Other</i>	448	108	112	165	17	21	25
Uoppgitt <i>Unspecified</i>	863	282	304	163	20	81	13
Materialer i vertikale bærekonstruksjoner <i>Materials in vertical supporting structure</i>	15600	5173	6815	1871	1119	361	261
Tre <i>Wood</i>	8057	3411	3804	73	558	190	21
Lettbetong <i>Light weight concrete</i>	49	12	11	22	-	3	1
Betong <i>Concrete</i>	1845	12	314	1163	222	1	133
Metall <i>Metal</i>	6	-	-	-	-	4	2
Tegl <i>Brick</i>	31	1	-	-	-	-	30
Annet <i>Other</i>	-	-	-	-	-	-	-
2 typer materialer <i>2 types of material</i>	4138	1342	2005	364	280	97	50
Av dette <i>Of which</i>							
Tre/lettbetong <i>Wood/light weight concrete</i>	1475	659	682	38	28	58	10
Tre/betong <i>Wood/concrete</i>	2517	656	1287	249	252	35	38
3 typer materialer <i>3 types of material</i>	203	48	130	4	15	4	2
Av dette <i>Of which</i>							
Tre/lettbetong/betong <i>Wood/light weight concrete/concrete</i>	146	44	86	-	11	3	2
Uoppgitt <i>Unspecified</i>	1271	347	551	245	44	62	22
Materialer i horisontale bærekonstruksjoner <i>Materials in horizontal supporting structure</i>	15600	5173	6815	1871	1119	361	261
Tre <i>Wood</i>	10284	4315	4996	79	608	261	25
Lettbetong <i>Light weight concrete</i>	140	4	114	22	-	-	-
Betong <i>Concrete</i>	1696	10	106	1207	205	2	166
Metall <i>Metal</i>	-	-	-	-	-	-	-
Annet <i>Other</i>	1	1	-	-	-	-	-
2 typer materialer <i>2 types of material</i>	2053	417	993	318	251	31	43
Av dette <i>Of which</i>							
Tre/lettbetong <i>Wood/light weight concrete</i>	256	115	92	14	18	6	11
Tre/betong <i>Wood/concrete</i>	1731	285	882	281	233	21	29
3 typer materialer <i>3 types of material</i>	43	19	23	-	1	-	-
Av dette <i>Of which</i>							
Tre/lettbetong/betong <i>Wood/light weight concrete/concrete</i>	34	16	17	-	1	-	-
Uoppgitt <i>Unspecified</i>	1383	407	583	245	54	67	27
Materialer i yttervegger <i>Materials in outside walls</i>	15600	5173	6815	1871	1119	361	261
Tre <i>Wood</i>	9854	3954	4515	191	875	235	84
Lettbetong <i>Light weight concrete</i>	49	18	22	6	-	3	-
Betong <i>Concrete</i>	872	3	272	545	39	-	13
Metall <i>Metal</i>	-	-	-	-	-	-	-
Tegl <i>Brick</i>	158	1	-	125	2	-	30
Annet <i>Other</i>	20	-	-	20	-	-	-
2 typer materialer <i>2 types of material</i>	3404	921	1592	579	138	65	109
Av dette <i>Of which</i>							
Tre/lettbetong <i>Wood/light weight concrete</i>	1354	545	685	38	33	42	11
Tre/betong <i>Wood/concrete</i>	1784	345	868	417	105	15	34
3 typer materialer <i>3 types of material</i>	344	22	79	214	22	1	6
Av dette <i>Of which</i>							
Tre/betong/tegl <i>Wood/concrete/brick</i>	251	2	38	206	-	-	5
Uoppgitt <i>Unspecified</i>	899	254	335	191	43	57	19

Midlertidige OL-bygg, se side 14.

Temporary buildings for the Olympic games, see page 14 and 18.

Tabell 21. Bygg satt i gang. Bruksareal etter bygningstype og fundamentering/materialer i bærekonstruksjoner/materialer i yttervegger. 1000 m² *Building work started. Utility floor space by type of building and foundation/materials in supporting structure/materials in outside walls. 1000 m²*

	Boligbygg i alt <i>Residential buildings, total</i>	Prod. bygg for bergverksdrift og industri <i>Buildings for mining and manufacturing industry</i>	Kontor- og forretningsbygg mv. <i>Commercial buildings</i>	Hotell- og restaurantbygg <i>Buildings for hotels and restaurants</i>	Undervisnings- og forskningsbygg <i>Buildings for education and research</i>	Bygg for helsestell og sosial omsorg <i>Buildings for health services</i>	For-samlingshus <i>Assembly buildings</i>	Andre bygg ¹ <i>Other buildings¹</i>
Fundamentering <i>Foundation</i>	2000	266	965	40	122	79	80	348
Grunnmur <i>Foundation walls</i>	1207	87	366	17	61	35	39	157
Bankett/såle <i>Footing</i>	579	116	384	12	31	36	28	80
Påler <i>Piles</i>	38	7	76	6	13	1	0	58
Annet <i>Other</i>	47	25	35	2	2	2	2	22
Uoppgitt <i>Unspecified</i>	129	31	104	3	15	5	9	31
Materialer i vertikale bærekonstruksjoner <i>Materials in vertical supporting structure</i> ..	2000	266	965	40	122	79	80	348
Tre <i>Wood</i>	1025	12	232	18	24	37	15	163
Lettbetong <i>Light weight concrete</i>	13	14	13	0	1	2	1	3
Betong <i>Concrete</i>	198	109	379	11	33	11	14	76
Metall <i>Metal</i>	1	66	60	0	1	0	7	5
Tegl <i>Brick</i>	0	-	7	-	-	-	0	-
Annet <i>Other</i>	-	4	3	0	1	-	1	0
2 typer materialer <i>2 types of material</i>	566	38	159	8	44	22	24	45
Av dette <i>Of which</i>								
Tre/betong <i>Wood/concrete</i>	312	8	46	5	10	18	6	28
Betong/metall <i>Concrete/metal</i>	2	18	48	-	26	2	9	4
3 typer materialer <i>3 types of material</i>	28	2	14	1	7	-	8	6
Av dette <i>Of which</i>								
Tre/lettbetong/betong <i>Wood/light weight concrete/concrete</i>	22	0	4	1	-	-	2	6
Uoppgitt <i>Unspecified</i>	169	21	99	2	12	7	9	51
Materialer i horisontale bærekonstruksjoner <i>Materials in horizontal supporting structure</i> .	2000	266	965	40	122	79	80	348
Tre <i>Wood</i>	1367	16	264	21	20	40	18	182
Lettbetong <i>Light weight concrete</i>	18	12	6	0	2	-	0	1
Betong <i>Concrete</i>	178	75	413	13	42	16	13	73
Metall <i>Metal</i>	1	73	50	0	0	0	10	4
Annet <i>Other</i>	0	2	3	0	-	-	0	-
2 typer materialer <i>2 types of material</i>	245	57	118	4	37	12	22	29
Av dette <i>Of which</i>								
Tre/betong <i>Wood/concrete</i>	192	5	36	3	12	10	10	19
Betong/metall <i>Concrete/metal</i>	2	43	62	-	18	2	6	5
3 typer materialer <i>3 types of material</i>	7	0	5	0	2	1	7	4
Av dette <i>Of which</i>								
Tre/lettbetong/betong <i>Wood/light weight concrete/concrete</i>	6	-	1	0	-	1	0	3
Uoppgitt <i>Unspecified</i>	185	29	106	2	19	10	10	55
Materialer i yttervegger <i>Materials in outside walls</i>	2000	266	965	40	122	79	80	348
Tre <i>Wood</i>	1227	14	248	22	32	42	21	189
Lettbetong <i>Light weight concrete</i>	13	18	20	1	1	3	0	2
Betong <i>Concrete</i>	122	65	136	2	8	3	6	17
Metall <i>Metal</i>	0	72	50	-	2	0	3	5
Tegl <i>Brick</i>	10	0	91	-	5	-	0	3
Annet <i>Other</i>	3	4	19	0	1	5	0	1
2 typer materialer <i>2 types of material</i>	463	71	245	11	36	21	27	71
Av dette <i>Of which</i>								
Tre/betong <i>Wood/concrete</i>	227	5	45	5	6	16	8	17
Betong/tegl <i>Concrete/brick</i>	-	0	7	-	-	0	3	0
3 typer materialer <i>3 types of material</i>	42	4	64	1	25	-	15	9
Av dette <i>Of which</i>								
Tre/betong/tegl <i>Wood/concrete/brick</i> ..	27	-	23	-	1	-	-	6
Uoppgitt <i>Unspecified</i>	120	19	94	2	12	5	7	50

¹ Tallene omfatter ikke bygg for jordbruk, skogbruk og fiske.

¹ *Buildings for agriculture, forestry and fishing are not included.*

Midlertidige OL-bygg, se side 14.

Temporary buildings for the Olympic games, see page 14 and 18.

Tabell 22. Bygg satt i gang. Bruksareal etter byggherre og bygningstype. 1000 m² *Building work started. Utility floor space by investor and type of building. 1000 m²*

Bygningstype <i>Type of building</i>	I alt <i>Total</i>	Enkelt- person <i>Private person</i>	Ansvarlig selskap o.l. <i>General partner- ship etc.</i>	Aksje- selskap og andelslag <i>Joint-stock company and co- operative society</i>	Bolig- bygge- lag, bo- rettslag <i>Housing co-opera- tive</i>	Stat <i>Central govern- ment</i>	Kommune <i>Munici- pality</i>	Annet eier- forhold og uoppgitt ¹ <i>Other ownership and unspe- cified¹</i>
I alt Total	3899	1805	92	845	58	281	436	381
Boligbygg <i>Residential buildings</i>	2000	1315	19	269	50	33	143	169
Produksjonsbygg for berg- verksdrift og industri <i>Buildings for mining and manufacturing industry</i> ...	266	38	2	138	-	13	28	46
Kontor- og forretnings- bygg mv. <i>Commercial buildings</i>	965	273	54	366	2	123	77	70
Hotell- og restaurantbygg <i>Buildings for hotels and restaurants</i>	40	15	0	12	-	0	2	10
Undervisnings- og forsk- ningsbygg <i>Buildings for education and research</i> ...	122	6	-	7	-	29	76	4
Bygg for helsestell og sosial omsorg <i>Buildings for health services</i>	79	6	1	4	0	2	47	18
Forsamlingshus <i>Assembly buildings</i>	80	7	0	16	-	0	31	25
Andre bygg ² <i>Other buildings²</i>	348	144	15	33	5	80	31	39

¹ Omfatter legat, stiftelse, forening, menighet og utenlandske (alle typer). ² Tallene omfatter ikke bygg for jordbruk, skogbruk og fiske.

¹ Includes legacy, foundation, association, congregation and foreign (all types). ² Buildings for agriculture, forestry and fishing are not included.

Midlertidige OL-bygg, se side 14.

Temporary buildings for the Olympic games, see page 14 and 18.

Tabell 23. Bygg satt i gang. Leiligheter etter oppvarmingskilde og bygningstype. Antall bad og vannklosett *Building work started. Dwelling units by source of heating and type of building. Number of fixed baths and flush toilets*

Bygningstype Type of building	Antall bad Number of fixed baths	Antall vann- klosett Number of flush toilets	Leiligheter med Dwelling units with			
			I alt Total	Oljefyringsanlegg Oil-burned central heating		
				Olje Oil	Kombinert med Combined with	
				Elektr. Electr.	Ved Wood	
I alt Total	18712	20687	15024	46	68	6
Eneboliger <i>1 and 2 dwelling houses</i>	14010	15839	10587	27	23	2
Frittliggende eneboliger <i>Detached houses</i>	7787	9082	5170	9	1	2
Tomannsboliger, vertikalt delte <i>Semi-detached houses</i>	1519	1697	1226	5	-	-
Tomannsboliger, horisontalt delte <i>Houses with 2 dwelling units</i>	1902	2096	1610	2	4	-
Rekkehus <i>Row-houses</i>	2715	2875	2499	11	18	-
Terrassehus <i>Terraced houses</i>	87	89	82	-	-	-
Boligbygg med flere leiligheter <i>Multi-dwelling houses</i>	4056	4172	3841	17	34	4
Andre småhus <i>Houses with 3-4 dwelling units</i> ...	1394	1423	1340	17	24	4
Blokker 3-4 etasjer <i>Multi-dwelling houses, 3-4 storeys</i>	1121	1183	1015	-	-	-
Blokker 5 etasjer og over <i>Multi-dwelling houses, 5 storeys and over</i>	729	737	720	-	-	-
Andre hustyper <i>Other multi-dwelling houses</i>	812	829	766	-	10	-
Tilbygg og påbygg <i>Extensions</i>	376	400	348	2	5	-
Kombinerte bygg med under 50 prosent bruksareal til bolig <i>Non-residential buildings</i>	270	276	248	-	6	-

	Leiligheter med <i>Dwelling units with</i>						
	Oljefyr ildsted <i>Oil burned fireplace</i>			Ved Wood	Elektr. Electr.	Elektr./ ved Electr./ wood	Annet og uopp- gitt <i>Other and un- speci- fied</i>
	Olje Oil	Kombinert med <i>Combined with</i>					
		Elektr. Electr.	Ved Wood				
I alt Total	4	17	25	39	3402	8104	3313
Eneboliger <i>1 and 2 dwelling houses</i>	4	11	23	32	1433	6738	2294
Frittliggende eneboliger <i>Detached houses</i>	1	8	17	26	403	3625	1078
Tomannsboliger, vertikalt delte <i>Semi-detached houses</i>	3	-	-	4	139	787	288
Tomannsboliger, horisontalt delte <i>Houses with 2 dwelling units</i>	-	2	-	2	159	1099	342
Rekkehus <i>Row-houses</i>	-	1	6	-	696	1227	540
Terrassehus <i>Terraced houses</i>	-	-	-	-	36	-	46
Boligbygg med flere leiligheter <i>Multi-dwelling houses</i>	-	5	-	5	1735	1208	833
Andre småhus <i>Houses with 3-4 dwelling units</i> ...	-	-	-	-	294	795	206
Blokker 3-4 etasjer <i>Multi-dwelling houses, 3-4 storeys</i>	-	-	-	-	576	164	275
Blokker 5 etasjer og over <i>Multi-dwelling houses, 5 storeys and over</i>	-	-	-	-	477	-	243
Andre hustyper <i>Other multi-dwelling houses</i>	-	5	-	5	388	249	109
Tilbygg og påbygg <i>Extensions</i>	-	1	1	2	56	147	134
Kombinerte bygg med under 50 prosent bruksareal til bolig <i>Non-residential buildings</i>	-	-	1	-	178	11	52

Midlertidige OL-bygg, se side 14.

Temporary buildings for the Olympic games, see page 14 and 18.

Tabell 24. Bygg satt i gang. Bruksareal etter oppvarmingskilde og bygningstype, 1000 m² *Building work started. Utility floor space by source of heating and type of building. 1000 m²*

Bygningstype <i>Type of building</i>	I alt <i>Total</i>	Bruksareal med <i>Utility floor space with</i>									
		Oljefyringsanlegg <i>Oil burned central heating</i>			Oljefyrt ildsted <i>Oil-burned fire-place</i>			Ved <i>Wood</i>	Elektr. <i>Electr.</i>	Elektr./ved <i>Electr./wood</i>	Annet og uopp-gitt <i>Other and unspecified</i>
		Olje <i>Oil</i>	Kombinert med <i>Combined with</i>		Olje <i>Oil</i>	Kombinert med <i>Combined with</i>					
			Elektr. <i>Electr.</i>	Ved <i>Wood</i>		Elektr. <i>Electr.</i>	Ved <i>Wood</i>				
I alt Total	3899	47	65	1	3	11	5	50	1084	1145	1487
Boligbygg <i>Residential buildings</i>	2000	6	5	1	1	3	4	7	363	1077	534
Produksjonsbygg for bergverksdrift og industri <i>Buildings for mining and manufacturing industry</i>	266	5	8	0	-	0	1	-	130	4	119
Kontor- og forretningsbygg mv. <i>Commercial buildings</i>	965	22	6	-	3	1	-	1	299	7	627
Hotell- og restaurantbygg <i>Buildings for hotels and restaurants</i>	40	0	4	-	-	0	-	-	22	4	9
Undervisnings- og forskningsbygg <i>Buildings for education and research</i>	122	6	21	0	-	5	-	-	69	1	21
Bygg for helsestell og sosial omsorg <i>Buildings for health services</i>	79	0	6	-	-	1	-	0	54	3	16
Forsamlingshus <i>Assembly buildings</i>	80	2	4	-	-	-	-	0	45	6	23
Andre bygg ¹ <i>Other buildings</i> ¹	348	7	11	0	-	-	1	42	103	44	140

¹ Tallene omfatter ikke bygg for jordbruk, skogbruk og fiske.

¹ *Buildings for agriculture, forestry and fishing are not included.*

Midlertidige OL-bygg, se side 14.

Temporary buildings for the Olympic games, see page 14 and 18.

Tabell 25. Bygg satt i gang. Leiligheter etter oppvarmingskilde. Antall bad og vannklosett. Fylke *Building work started. Dwelling units by source of heating. Number of fixed baths and flush toilets. County*

Fylke County	An- tall bad Num- ber of fixed baths	Antall vann- klosett Num- ber of flush toilets	Leiligheter med <i>Dwelling units with</i>										Annet og uopp- gitt Other and un- speci- fied
			I alt Total	Oljefyringsanlegg <i>Oil-burned central heating</i>			Oljefyrt ildsted <i>Oil-burned fire- place</i>			Ved Wood	Elektr. Electr.	Elektr./ ved Electr./ wood	
				Olje Oil	Kombinert med <i>Combined with</i>		Olje Oil	Kombinert med <i>Combined with</i>					
					Elektr. Electr.	Ved Wood		Elektr. Electr.	Ved Wood				
I alt Total ..	18712	20687	15024	46	68	6	4	17	25	39	3402	8104	3313
Østfold	832	904	668	-	26	-	-	1	1	3	278	331	28
Akershus ...	2177	2358	1762	5	16	-	2	3	3	-	442	1095	196
Oslo	944	1010	836	16	-	-	-	-	-	-	409	28	383
Hedmark	833	920	726	4	8	-	-	1	1	4	301	297	110
Oppland	721	781	619	-	-	1	-	-	2	2	57	372	185
Buskerud ...	788	878	652	1	-	-	-	1	-	3	100	354	193
Vestfold	1118	1193	879	3	-	-	1	1	1	1	408	234	230
Telemark ...	712	749	578	-	-	-	-	-	-	1	53	483	41
Aust-Agder ..	408	452	297	-	-	-	-	-	-	1	21	254	21
Vest-Agder ..	701	805	507	-	-	-	1	1	1	8	22	431	43
Rogaland ...	2284	2665	1747	1	-	-	-	-	1	3	239	830	673
Hordaland ...	1966	2181	1483	-	10	1	-	-	1	-	408	950	113
Sogn og Fjordane	455	502	364	-	-	-	-	5	3	1	50	275	30
Møre og Romsdal	1106	1223	872	3	6	-	-	1	1	7	112	582	160
Sør-Trøndelag	1001	1182	785	6	-	-	-	-	-	1	51	250	477
Nord-Trønde- lag	481	529	413	-	-	-	-	-	2	1	34	334	42
Nordland ...	768	817	678	2	-	4	-	-	1	1	208	305	157
Troms	1000	1089	808	1	-	-	-	1	7	1	178	553	67
Finnmark ...	417	449	350	4	2	-	-	2	-	1	31	146	164

Midlertidige OL-bygg, se side 14.

Temporary buildings for the Olympic games, see page 14 and 18.

Tabell 26. Bygg under arbeid ved årets utgang. Boliger og bruksareal, etter bygningstype¹ *Buildings under construction at the end of the year. Dwellings and utility floor space, by type of building¹*

Bygningstype Type of building	Leiligheter Dwelling units	Hybler Single rooms	Bruksareal til bolig Utility floor space in dwellings	Bruksareal til annet enn bolig
				Utility floor space in other buildings
				1000 m ²
I alt Total	14317	550	2322	2745
Boligbygg i alt <i>Residential buildings, total</i>	13981	537	2285	52
Eneboliger <i>1 and 2 dwelling houses</i>	10001	92	1574	2
Frittliggende eneboliger <i>Detached houses</i>	5696	11	1116	1
Tomannsboliger, vertikalt delte <i>Semi-detached houses</i> ...	783	1	92	0
Tomannsboliger, horisontalt delte <i>Houses with 2 dwelling units</i>	1568	5	188	0
Rekkehus <i>Row-houses</i>	1859	75	166	1
Terrassehus <i>Terraced houses</i>	95	-	13	-
Boligbygg med flere leiligheter <i>Multi-dwelling houses</i>	3328	427	366	40
Andre småhus <i>Houses with 3-4 dwelling units</i>	955	2	77	0
Blokker 3-4 etasjer <i>Multi-dwelling houses, 3-4 storeys</i> ...	1207	38	125	4
Blokker 5 etasjer og over <i>Multi-dwelling houses, 5 storeys and over</i>	455	98	50	2
Andre hustyper <i>Other multi-dwelling houses</i>	711	289	113	34
Tilbygg og påbygg <i>Extensions</i>	652	18	346	10
Andre bygg enn boliger i alt <i>Other buildings than dwellings, total</i>	336	13	36	2694
Produksjonsbygg for bergverksdrift og industri <i>Buildings for mining and manufacturing industry</i>	8	-	1	436
Kontor- og forretningsbygg mv. <i>Commercial buildings</i>	135	-	17	1272
Hotell- og restaurantbygg <i>Buildings for hotels and restaurants</i>	1	-	0	52
Undervisnings- og forskningsbygg <i>Buildings for education and research</i>	-	-	3	167
Bygg for helsestell og sosial omsorg <i>Buildings for health services</i>	45	12	3	91
Forsamlingshus <i>Assembly buildings</i>	12	1	1	173
Andre bygg ² <i>Other buildings²</i>	135	-	11	503

¹ Fra 1991 er det brudd i statistikken pga. nye utarbeidingsrutiner. ² Tallene omfatter ikke bygg for jordbruk, skogbruk og fiske.

¹ As from 1991 there is a break in the statistics due to new preparation routines. ² Buildings for agriculture, forestry and fishing are not included.

Midlertidige OL-bygg, se side 14.

Temporary buildings for the Olympic games, see page 14 and 18.

Tabell 27. Bygg under arbeid ved årets utgang. Boliger og bruksareal til bolig, etter bygningstype. Fylke¹
Buildings under construction at the end of the year. Dwellings and utility floor space in dwellings, by type of building. County¹

Fylke County	I reine boligbygg og kombinerte bygg med minst 50 prosent bruksareal til bolig <i>Residential buildings</i>													
	Alle boliger <i>All dwellings</i>		Småhus <i>Small houses</i>										Tilbygg og påbygg <i>Extensions</i>	
			Småhus i alt <i>Small houses, total</i>		Fritt- liggende eneboliger <i>Detached houses</i>		Vertikalt delte to- manns- boliger <i>Semi- detached houses</i>		Rekke- og terassehus o.l. <i>Row-houses and terraced houses</i>		Horisontalt delte hus med inntil 4 leiligheter <i>Houses with 2-4 dwelling houses</i>			
Antall <i>Num- ber</i>	1000 m ²	Ant. 1000 m ²	Ant. 1000 m ²	Ant. 1000 m ²	Ant. 1000 m ²	Ant. 1000 m ²	Ant. 1000 m ²	Ant. 1000 m ²	Ant. 1000 m ²	Ant. 1000 m ²	Ant. 1000 m ²	Ant. 1000 m ²	Ant. 1000 m ²	Ant. 1000 m ²
I alt Total . . .	14867	2322	11050	1651	5707	1116	784	92	2029	179	2530	265	670	346
Østfold	711	114	506	75	299	57	11	1	118	10	78	7	32	17
Akershus	1972	329	1395	223	712	151	72	10	266	23	345	39	123	62
Oslo	947	130	277	51	125	29	26	3	89	14	37	4	39	25
Hedmark	677	96	539	69	252	43	49	5	164	15	74	7	38	19
Oppland	1000	121	714	97	364	74	50	5	194	9	106	9	17	14
Buskerud	1000	167	814	122	438	85	51	6	137	13	188	18	75	34
Vestfold	498	79	460	65	201	38	37	5	111	11	111	11	15	13
Telemark	584	90	442	65	245	47	39	4	43	3	115	11	18	13
Aust-Agder	289	48	256	40	157	30	19	2	21	3	59	5	8	6
Vest-Agder	508	75	358	55	197	37	45	5	27	3	89	11	20	8
Rogaland	1184	203	916	152	557	116	63	7	117	10	179	19	35	19
Hordaland	1257	215	884	148	472	98	84	11	122	13	206	25	42	36
Sogn og Fjordane	568	94	491	77	279	54	25	3	100	10	87	10	26	11
Møre og Romsdal	767	162	673	105	313	67	55	6	59	6	246	26	49	24
Sør-Trøndelag	954	141	712	106	325	63	62	9	100	10	225	24	32	13
Nord-Trøndelag	404	63	363	50	187	36	35	3	73	6	68	6	20	11
Nordland	785	104	637	85	314	55	33	4	127	11	163	16	42	9
Troms	497	56	370	40	154	22	14	1	95	6	107	11	27	8
Finmark	265	35	243	27	116	16	14	1	66	5	47	4	12	4

¹ Fra 1991 er det brudd i statistikken pga. nye utarbeidingsrutiner.

¹ *As from 1991 there is a break in the statistics due to new preparation routines.*

Tabell 27 (forts.). Bygg under arbeid ved årets utgang. Boliger og bruksareal til bolig, etter bygningstype. Fylke¹
*Buildings under construction at the end of the year. Dwellings and utility floor space in dwellings,
 by type of building. County¹*

Fylke County	I rene boligbygg og kombinerte bygg med minst 50 prosent bruksareal til bolig										I kombinerte bygg med under 50 prosent bruksareal til bolig Non-residential buildings			
	Blokker Multi-dwelling houses								Andre hustyper med inntil 2 etasjer Other multi-dwelling houses with less than 3 storeys				Andre hustyper på 3 etasjer og over Other multi-dwelling houses with 3 storeys and over	
	Blokker i alt Multi-dwelling houses, total	Blokker på 3 og 4 etasjer Multi-dwelling houses with 3 and 4 storeys	Blokker på 5-9 etasjer Multi-dwelling houses with 5-9 storeys	Blokker 10 etasjer og over Multi-dwelling houses with 10 storeys and over	Ant.	1000 m ²	Ant.	1000 m ²	Ant.	1000 m ²	Ant.	1000 m ²	Ant.	1000 m ²
I alt Total	1798	176	1245	125	553	50	-	-	825	85	175	28	349	36
Østfold . . .	98	12	98	12	-	-	-	-	12	6	-	-	63	4
Akershus . .	318	33	203	20	115	13	-	-	116	6	15	1	5	4
Oslo	510	40	282	26	228	14	-	-	41	7	-	0	80	7
Hedmark . .	24	2	-	-	24	2	-	-	74	6	-	-	2	0
Oppland . .	12	1	12	1	-	-	-	-	191	7	58	2	8	1
Buskerud . .	6	1	6	1	-	-	-	-	57	6	12	1	36	4
Vestfold . .	4	1	4	1	-	-	-	-	19	1	-	-	-	0
Telemark . .	42	4	42	4	-	-	-	-	60	5	-	2	22	1
Aust-Agder .	-	-	-	-	-	-	-	-	4	1	18	1	3	0
Vest-Agder .	51	5	36	3	15	1	-	-	50	6	14	1	15	1
Rogaland . .	188	24	164	21	24	3	-	-	6	4	-	1	39	3
Hordaland . .	267	26	150	12	117	14	-	-	15	2	21	2	28	2
Sogn og Fjordane . .	11	2	11	2	-	-	-	-	34	3	-	-	6	1
Møre og Romsdal . .	12	1	12	1	-	-	-	-	14	15	9	15	10	2
Sør-Trøndelag	139	15	117	13	22	2	-	-	64	7	-	0	7	1
Nord-Trøndelag	-	-	-	-	-	-	-	-	18	1	-	-	3	0
Nordland . .	68	6	60	5	8	1	-	-	27	3	4	0	7	1
Troms . . .	48	4	48	4	-	-	-	-	23	2	24	1	5	1
Finnmark . .	-	-	-	-	-	-	-	-	-	0	-	-	10	4

¹ Fra 1991 er det brudd i statistikken pga. nye utarbeidingsrutiner.

¹ As from 1991 there is a break in the statistics due to new preparation routines.

Tabell 28. Bygg under arbeid ved årets utgang. Bruksareal etter bygningstype. Fylke. 1000 m² ¹ Buildings under construction at the end of the year. Utility floor space by type of building. County. 1000 m² ¹

Fylke County	Bolig- bygg i alt Resi- dential build- ings, total	Andre bygg enn bolig Other buildings than dwellings							
		I alt ² Total ²	Prod. bygg for berg- verksdrift og industri Buildings for mining and manu- facturing industry	Kontor- og for- retnings- bygg mv. Com- mercial build- ings	Hotell- og res- taurant- bygg Build- ings for hotels and res- taurants	Undervis- nings- og forsk- ningsbygg Buildings for edu- cation and research	Bygg for helsestell og sosial omsorg Build- ings for health services	Forsam- lings- hus As- sembly build- ings	Andre bygg ² Other build- ings ²
I alt Total	2337	2730	436	1289	52	171	94	174	514
Østfold	113	149	69	46	0	2	1	2	28
Akershus	328	400	52	265	3	9	13	28	30
Oslo	125	299	8	220	0	16	6	2	46
Hedmark	99	115	24	36	3	1	1	36	15
Oppland	122	152	8	31	6	2	3	15	86
Buskerud	167	172	29	72	9	12	2	11	38
Vestfold	80	64	9	22	1	2	12	5	13
Telemark	92	77	6	29	3	3	7	7	21
Aust-Agder	48	64	8	32	0	6	2	4	12
Vest-Agder	76	73	10	34	2	4	3	3	16
Rogaland	202	178	33	101	1	10	8	8	19
Hordaland	214	259	26	109	9	23	15	16	61
Sogn og Fjordane . .	95	81	26	29	2	4	3	2	15
Møre og Romsdal . .	179	123	31	55	2	3	1	4	27
Sør-Trøndelag	141	181	42	58	1	33	7	13	27
Nord-Trøndelag	63	89	18	53	1	0	1	6	10
Nordland	104	135	32	58	6	6	4	6	22
Troms	56	72	4	25	2	18	3	4	16
Finnmark	31	45	3	13	0	16	1	2	11

¹ Fra 1991 er det brudd i statistikken pga. nye utarbeidingsrutiner. ² Tallene omfatter ikke bygg for jordbruk, skogbruk og fiske.

¹ As from 1991 there is a break in the statistics due to new preparation routines. ² Buildings for agriculture, forestry and fishing are not included.

Midlertidige OL-bygg, se side 14.

Temporary buildings for the Olympic games, see page 14 and 18.

Tabell 29. Bygg under arbeid ved årets utgang. Boliger og bruksareal til bolig. Bruksareal til annet enn bolig, etter brukerens næring. Fylke¹ *Buildings under construction at the end of the year. Dwellings and utility floor space in dwellings. Utility floor space to other than dwellings, by user's industry. County¹*

Fylke County	Boliger Dwellings			Bruksareal til annet enn bolig Utility floor space other than in dwellings					
	I alt Total	Av dette leiligheter Of which dwelling units	Bruks- areal Utility floor space	I alt ² Total ²	Bergverks- drift og industri Mining and manufac- turing	Vare- handel, bank, fi- nans og forsikring Com- merce	Undervis- ning og forskning Education services and research	Helse- og veterinær- vesen Health services	Annen virk- somhet ² Other activi- ties ²
1000 m ²									
I alt Total	14867	14317	2322	2745	423	422	219	58	1624
Østfold	711	711	114	148	68	5	4	0	71
Akershus	1972	1960	329	399	41	105	12	9	233
Oslo	947	848	130	295	1	39	15	6	235
Hedmark	677	677	96	119	24	16	1	0	77
Oppland	1000	715	121	152	10	10	2	4	126
Buskerud	1000	983	167	172	22	16	7	1	126
Vestfold	498	498	79	65	11	4	1	0	48
Telemark	584	583	90	79	6	6	4	2	61
Aust-Agder	289	284	48	64	9	20	8	1	26
Vest-Agder	508	508	75	73	13	20	6	2	33
Rogaland	1184	1177	203	178	31	52	15	6	74
Hordaland	1257	1207	215	258	37	32	23	12	154
Sogn og Fjordane	568	567	94	82	29	8	3	3	40
Møre og Romsdal	767	766	162	140	28	13	16	2	81
Sør-Trøndelag . . .	954	921	141	182	40	13	61	6	61
Nord-Trøndelag . .	404	401	63	89	21	38	0	0	30
Nordland	785	781	104	135	31	17	11	0	76
Troms	497	465	56	73	1	6	17	3	46
Finnmark	265	265	35	42	0	2	13	1	25

¹ Fra 1991 er det brudd i statistikken pga. nye utarbeidingsrutiner. ² Tallene omfatter ikke bygg for jordbruk, skogbruk og fiske.

¹ As from 1991 there is a break in the statistics due to new preparation routines. ² Buildings for agriculture, forestry and fishing are not included.

Midlertidige OL-bygg, se side 14.

Temporary buildings for the Olympic games, see page 14 and 18.

Tabell 30. Fullførte bygg. Boliger og bruksareal, etter bygningstype *Buildings completed. Dwellings and utility floor space, by type of building*

Bygningstype <i>Type of building</i>	Leiligheter <i>Dwelling units</i>	Hybler <i>Single rooms</i>	Bruksareal til bolig <i>Utility floor space in dwellings</i>	Bruksareal til annet enn bolig
				<i>Utility floor space in other buildings</i>
				1000 m ²
I alt Total	17454	335	2323	1884
Boligbygg i alt <i>Residential buildings, total</i>	17194	320	2304	42
Eneboliger <i>1 and 2 dwelling houses</i>	12311	14	1694	2
Frittliggende eneboliger <i>Detached houses</i>	6148	4	1080	1
Tomannsboliger, vertikalt delte <i>Semi-detached houses</i>	1522	-	161	-
Tomannsboliger, horisontalt delte <i>Houses with 2 dwelling units</i>	1956	10	214	-
Rekkehus <i>Row-houses</i>	2538	-	223	1
Terrassehus <i>Terraced houses</i>	147	-	15	0
Boligbygg med flere leiligheter <i>Multi-dwelling houses</i>	4442	292	412	32
Andre småhus <i>Houses with 3-4 dwelling units</i>	1638	17	132	1
Blokker 3-4 etasjer <i>Multi-dwelling houses, 3-4 storeys</i>	1177	24	112	6
Blokker 5 etasjer og over <i>Multi-dwelling houses, 5 storeys and over</i>	698	96	69	6
Andre hustyper <i>Other multi-dwelling houses</i>	929	155	100	19
Tilbygg og påbygg <i>Extensions</i>	441	14	198	9
Andre bygg enn boliger i alt <i>Other buildings than dwellings, total</i>	260	15	19	1842
Produksjonsbygg for bergverksdrift og industri <i>Buildings for mining and manufacturing industry</i>	4	-	0	246
Kontor- og forretningsbygg mv. <i>Commercial buildings</i>	122	3	12	935
Hotell- og restaurantbygg <i>Buildings for hotels and restaurants</i>	7	-	1	41
Undervisnings- og forskningsbygg <i>Buildings for education and research</i>	1	-	0	134
Bygg for helsestell og sosial omsorg <i>Buildings for health services</i>	76	12	2	116
Forsamlingshus <i>Assembly buildings</i>	-	-	0	99
Andre bygg ¹ <i>Other buildings¹</i>	50	-	4	270

¹ Tallene omfatter ikke bygg for jordbruk, skogbruk og fiske.

¹ *Buildings for agriculture, forestry and fishing are not included.*

Midlertidige OL-bygg, se side 14.

Temporary buildings for the Olympic games, see page 14 and 18.

Tabell 31. Fullførte bygg. Boliger og bruksareal til bolig, etter bygningstype. Fylke *Buildings completed. Dwellings and utility floor space in dwellings, by type of building. County*

Fylke County	I reine boligbygg og kombinerte bygg med minst 50 prosent bruksareal til bolig <i>Residential buildings</i>														
	Alle boliger <i>All dwellings</i>	Småhus <i>Small houses</i>										Tilbygg og påbygg <i>Extensions</i>			
		Småhus i alt <i>Small houses, total</i>	Fritt- liggende eneboliger <i>Detached houses</i>	Vertikalt delte to- manns- boliger <i>Semi- detached houses</i>	Rekke- og terassehus o.l. <i>Row-houses and terraced houses</i>	Horisontalt delte hus med inntil 4 leiligheter <i>Houses with 2-4 dwelling houses</i>	Ant.	1000 m ²	Ant.	1000 m ²	Ant.			1000 m ²	Ant.
Antall <i>Num- ber</i>	1000 m ²	Ant.	1000 m ²	Ant.	1000 m ²	Ant.	1000 m ²	Ant.	1000 m ²	Ant.	1000 m ²	Ant.	1000 m ²	Ant.	1000 m ²
I alt Total . . .	17789	2323	13980	1825	6152	1080	1522	161	2685	238	3621	346	455	198	
Østfold	732	91	577	70	298	47	18	2	149	12	112	11	19	9	
Akershus	1708	244	1515	203	558	107	184	19	464	43	309	33	51	22	
Oslo	863	92	149	25	62	14	19	2	42	6	26	3	41	10	
Hedmark	698	87	596	72	262	44	75	7	127	9	132	11	22	11	
Oppland	770	100	636	81	262	49	92	9	84	6	198	17	17	12	
Buskerud	1148	148	832	109	396	70	90	9	165	13	181	18	26	11	
Vestfold	1276	141	876	99	334	52	53	5	163	14	326	28	29	15	
Telemark	670	84	526	68	221	39	62	7	90	7	153	15	8	7	
Aust-Agder	413	52	331	42	190	28	38	4	25	3	78	7	5	5	
Vest-Agder	807	104	605	80	285	48	91	9	67	6	162	16	11	6	
Rogaland	1836	272	1562	229	825	151	172	20	184	17	381	41	52	22	
Hordaland	1714	228	1242	172	508	95	146	18	274	28	314	31	37	18	
Sogn og Fjordane	575	90	517	80	258	51	66	8	71	8	122	12	16	7	
Møre og Romsdal	1082	153	976	128	337	68	118	13	188	18	333	29	17	11	
Sør-Trøndelag	897	123	717	99	329	59	92	11	103	10	193	19	20	8	
Nord-Trøndelag	530	68	457	56	212	35	40	4	96	9	109	9	13	6	
Nordland	903	107	821	96	358	57	71	6	181	13	211	20	44	9	
Troms	812	92	724	81	311	43	44	4	147	12	222	21	15	6	
Finnmark	355	44	321	35	146	21	51	4	65	5	59	5	12	3	

Midlertidige OL-bygg, se side 14.

Temporary buildings for the Olympic games, see page 14 and 18.

Tabell 31 (forts.). Fullførte bygg. Boliger og bruksareal til bolig, etter bygningstype. Fylke *Buildings completed. Dwellings and utility floor space in dwellings, by type of building. County*

Fylke County	I reine boligbygg og kombinerte bygg med minst 50 prosent bruksareal til bolig													
	Blokker <i>Multi-dwelling houses</i>								Andre hus- typer med inntil 2 etasjer <i>Other multi- dwelling houses with less than 3 storeys</i>	Andre hus- typer på 3 etasjer og over <i>Other multi- dwelling hou- ses with 3 storeys and over</i>	I kombi- nerte bygg med under 50 prosent bruksareal til bolig <i>Non-resi- dential buildings</i>			
	Blokker i alt <i>Multi-dwel- ling houses, total</i>	Blokker på 3 og 4 etasjer <i>Multi- dwelling houses with 3 and 4 storeys</i>	Blokker på 5-9 etasjer <i>Multi- dwelling houses with 5-9 storeys</i>	Blokker 10 etasjer og over <i>Multi- dwelling houses with 10 storeys and over</i>	Ant.	1000 m ²	Ant.	1000 m ²					Ant.	1000 m ²
I alt Total ...	1995	181	1201	112	588	50	206	19	848	77	236	23	275	19
Østfold	109	9	109	9	-	-	-	-	10	1	1	0	16	1
Akershus	72	7	72	7	-	-	-	-	62	10	8	1	-	0
Oslo	625	53	157	19	262	16	206	19	48	4	-	-	-	0
Hedmark	9	0	9	0	-	-	-	-	60	3	-	-	11	1
Oppland	12	1	12	1	-	-	-	-	42	3	37	2	26	2
Buskerud	212	21	131	14	81	7	-	-	49	4	18	1	11	1
Vestfold	118	9	81	7	37	3	-	-	122	8	56	5	75	5
Telemark	81	5	81	5	-	-	-	-	24	2	24	2	7	1
Aust-Agder ...	34	3	34	3	-	-	-	-	41	2	-	-	2	0
Vest-Agder ...	83	12	10	1	73	10	-	-	58	6	-	-	50	1
Rogaland	174	17	174	17	-	-	-	-	28	3	4	0	16	1
Hordaland	195	19	60	5	135	14	-	-	142	9	88	9	10	1
Sogn og Fjordane	24	2	24	2	-	-	-	-	13	2	-	0	5	0
Møre og Romsdal	36	2	36	2	-	-	-	-	40	9	-	2	13	1
Sør-Trøndelag .	138	14	138	14	-	-	-	-	22	2	-	-	-	-
Nord-Trøndelag	31	3	31	3	-	-	-	-	16	2	-	0	13	1
Nordland	-	-	-	-	-	-	-	-	34	3	-	-	4	0
Troms	42	3	42	3	-	-	-	-	31	3	-	-	-	0
Finnmark	-	-	-	-	-	-	-	-	6	3	-	-	16	3

Midlertidige OL-bygg, se side 14.

Temporary buildings for the Olympic games, see page 14 and 18.

Tabell 32. Fullførte bygg. Bruksareal etter bygningstype. Fylke. 1000 m² *Buildings completed. Utility floor space by type of building. County. 1 000m²*

Fylke County	Andre bygg enn bolig <i>Other buildings than dwellings</i>								
	Bolig- bygg i alt <i>Resi- dential build- ings, total</i>	I alt ¹ <i>Total¹</i>	Prod. bygg for berg- verks- drift og industri <i>Build- ings for mining and manu- factu- ring industry</i>	Kontor- og forret- nings- bygg mv. <i>Commer- cial build- ings</i>	Hotell- og restau- rantbygg <i>Build- ings for hotels and restau- rants</i>	Undervis- nings- og forsk- nings- bygg <i>Build- ings for edu- cation and research</i>	Bygg for helse- stell og sosial omsorg <i>Build- ings for health services</i>	Forsam- lings- hus <i>As- sembly build- ings</i>	Andre bygg ¹ <i>Other build- ings¹</i>
I alt <i>Total</i>	2347	1861	246	947	41	134	119	99	274
Østfold	91	66	4	38	0	6	2	7	8
Akershus	247	176	23	116	1	12	7	8	8
Oslo	98	116	9	99	0	0	1	6	1
Hedmark	88	76	5	34	2	2	2	14	17
Oppland	99	98	9	45	7	7	4	2	25
Buskerud	150	116	28	40	2	17	3	6	19
Vestfold	138	87	13	43	0	12	6	4	9
Telemark	86	71	4	27	2	9	4	6	20
Aust-Agder	53	60	8	24	2	7	5	5	10
Vest-Agder	105	76	27	23	2	3	7	1	14
Rogaland	274	169	33	88	4	7	9	8	20
Hordaland	228	199	17	106	2	9	26	8	31
Sogn og Fjordane	93	58	11	16	3	4	7	5	13
Møre og Romsdal	159	100	23	44	3	5	5	4	16
Sør-Trøndelag . .	124	125	8	78	2	7	11	2	17
Nord-Trøndelag .	70	93	10	49	1	10	4	6	13
Nordland	108	77	7	33	3	11	8	0	14
Troms	93	60	8	29	2	5	6	4	7
Finmark	43	38	1	16	1	2	3	3	11

¹ Tallene omfatter ikke bygg for jordbruk, skogbruk og fiske.

¹ *Buildings for agriculture, forestry and fishing are not included.*

Midlertidige OL-bygg, se side 14.

Temporary buildings for the Olympic games, see page 14 and 18.

Tabell 33. Fullførte bygg. Boliger og bruksareal til bolig. Bruksareal til annet enn bolig, etter brukerens næring. Fylke *Buildings completed. Dwellings and utility floor space in dwellings. Utility floor space to other than dwellings, by user's industry. County*

Fylke County	Boliger <i>Dwellings</i>			Bruksareal til annet enn bolig <i>Utility floor space other than in dwellings</i>					
	I alt <i>Total</i>	Av dette leiligheter <i>Of which dwelling units</i>	Bruks- areal <i>Utility floor space</i>	I alt ¹ <i>Total¹</i>	Bergverks- drift og industri <i>Mining and manufac- turing</i>	Vare- handel, bank, fi- nans og forsikring <i>Com- merce</i>	Undervis- ning og forskning <i>Education services and research</i>	Helse- og veterinær- vesen <i>Health services</i>	Annen virk- somhet ¹ <i>Other actiyi- ties¹</i>
I alt <i>Total</i>	17789	17454	2323	1884	270	349	134	104	1026
Østfold	732	730	91	66	3	6	10	1	45
Akershus	1708	1704	244	179	23	36	16	2	101
Oslo	863	767	92	123	0	33	0	1	89
Hedmark	698	696	87	76	6	7	1	2	60
Oppland	770	728	100	97	8	8	7	4	70
Buskerud	1148	1136	148	117	13	15	18	18	55
Vestfold	1276	1248	141	84	15	19	5	4	41
Telemark	670	666	84	73	6	9	9	4	46
Aust-Agder	413	389	52	61	7	3	3	0	46
Vest-Agder	807	807	104	77	28	9	5	6	28
Rogaland	1836	1832	272	171	73	16	4	6	72
Hordaland	1714	1679	228	199	23	64	11	19	82
Sogn og Fjordane	575	574	90	61	15	3	5	8	30
Møre og Romsdal	1082	1040	153	105	23	15	8	3	57
Sør-Trøndelag . . .	897	896	123	125	6	54	7	14	45
Nord-Trøndelag . .	530	513	68	95	10	34	6	4	41
Nordland	903	883	107	77	5	11	11	4	46
Troms	812	812	92	61	4	3	6	3	45
Finnmark	355	354	44	37	1	4	2	1	28

¹ Tallene omfatter ikke bygg for jordbruk, skogbruk og fiske.

¹ *Buildings for agriculture, forestry and fishing are not included.*

Midlertidige OL-bygg, se side 14.

Temporary buildings for the Olympic games, see page 14 and 18.

Tabell 34. Fullførte bygg. Boliger og bruksareal til bolig. Bruksareal til annet enn bolig, etter brukerens næring. Kommune *Buildings completed. Dwellings and utility floor space in dwellings. Utility floor space to other than dwellings, by user's industry. Municipality*

Kommune <i>Municipality</i>	Boliger <i>Dwellings</i>			Bruksareal til annet enn bolig <i>Utility floor space other than in dwellings</i>					
	I alt <i>Total</i>	Av dette leiligheter <i>Of which dwelling units</i>	Bruksareal <i>Utility floor space</i>	I alt ¹ <i>Total¹</i>	Bergverksdrift og industri <i>Mining and manufacturing</i>	Varehandel, bank, finans og forsikring <i>Commerce</i>	Undervisning og forskning <i>Education and research</i>	Helse- og veterinærvesen <i>Health services</i>	Annen virksomhet ¹ <i>Other activities¹</i>
m ²									
I alt Total	17789	17454	2323061	1884037	270493	349372	134078	103631	1026463
Østfold	732	730	91419	65766	3340	5882	10387	1172	44985
Halden	120	120	14238	8307	960	209	2527	96	4515
Fredrikstad	107	107	12715	14418	161	1619	1349	-	11289
Moss	83	83	7769	6914	433	1265	-	-	5216
Sarpsborg	64	62	8865	9020	290	120	5347	-	3263
Hvaler	22	22	3451	4015	109	33	-	518	3355
Borge	41	41	5731	1821	-	-	758	-	1063
Aremark	4	4	738	1178	-	-	406	-	772
Marker	8	8	1624	1841	289	-	-	-	1552
Rømskog	2	2	130	-	-	-	-	-	-
Trøgstad	12	12	2373	1113	-	40	-	-	1073
Spydeberg	22	22	3337	306	-	150	-	-	156
Askim	65	65	6487	1239	-	285	-	-	954
Eidsberg	1	1	322	-	-	-	-	-	-
Skiptvet	24	24	2218	794	-	-	-	-	794
Rakkestad	-	-	290	769	84	-	-	-	685
Rolvsøy	14	14	2240	1642	-	1379	-	-	263
Kråkerøy	28	28	2829	1989	-	-	-	-	1989
Onsøy	24	24	3811	4849	1014	632	-	-	3203
Råde	35	35	3948	903	-	-	-	558	345
Rygge	41	41	6532	4001	-	70	-	-	3931
Våler	10	10	1245	127	-	80	-	-	47
Hobøl	5	5	526	520	-	-	-	-	520
Akershus	1708	1704	243947	178990	23238	36452	15629	2314	101357
Vestby	33	33	4960	1742	-	-	-	-	1742
Ski	86	85	13797	37924	15616	13059	180	-	9069
Ås	126	125	13891	1937	275	-	361	-	1301
Frogn	62	62	7601	2955	-	1219	672	-	1064
Nesodden	32	32	6240	2001	943	-	-	-	1058
Oppegård	108	108	15203	11629	-	3973	2103	175	5378
Bærum	196	194	33795	45648	2900	3526	1471	-	37751
Asker	325	325	42963	16667	-	2715	4420	-	9532
Aurskog-Høland	22	22	4959	466	-	-	-	-	466
Sørum	25	25	4662	5421	1349	-	101	-	3971
Fet	9	9	1412	1301	220	-	523	176	382
Rælingen	38	38	4579	1310	170	1011	-	-	129
Enebakk	19	19	3187	1025	-	-	-	-	1025
Lørenskog	15	15	1921	3389	-	3304	-	-	85
Skedsmo	127	127	27083	15062	546	2541	4724	665	6586
Nittedal	26	26	3750	1570	-	1204	-	-	366
Gjerdrum	12	12	1914	1143	-	-	-	-	1143
Ullensaker	270	270	26034	13370	44	2642	511	-	10173
Nes	44	44	6208	4741	-	1086	-	1030	2625
Eidsvoll	106	106	16050	7941	1175	172	563	268	5763
Nannestad	24	24	3318	1227	-	-	-	-	1227
Hurdal	3	3	420	521	-	-	-	-	521
Oslo	863	767	91718	122892	268	32890	210	888	88636

¹ Tallene omfatter ikke bygg for jordbruk, skogbruk og fiske.

¹ *Buildings for agriculture, forestry and fishing are not included.*

Midlertidige OL-bygg, se side 14.

Temporary buildings for the Olympic games, see page 14 and 18.

Tabell 34 (forts.). Fullførte bygg. Boliger og bruksareal til bolig. Bruksareal til annet enn bolig, etter brukerens næring. Kommune *Buildings completed. Dwellings and utility floor space in dwellings. Utility floor space to other than dwellings, by user's industry. Municipality*

Kommune	Boliger			Bruksareal til annet enn bolig					
	I alt	Av dette leiligheter	Bruksareal	I alt ¹	Bergverksdrift og industri	Varehandel, bank, finans og forsikring	Undervisning og forskning	Helse- og veterinærvesen	Annen virksomhet ¹
			m ²						
Hedmark	698	696	87028	76478	6404	7312	1137	2027	59598
Kongsvinger	30	30	4633	2626	576	586	-	156	1308
Hamar	114	114	14724	19273	190	2713	-	1204	15166
Ringsaker	120	120	14808	9550	1309	1038	-	-	7203
Løten	35	35	3956	151	-	-	-	-	151
Stange	90	90	10329	10043	1152	2200	-	-	6691
Nord-Odal	28	28	3410	2383	-	-	653	-	1730
Sør-Odal	21	21	2856	1612	-	-	-	-	1612
Eidskog	16	16	1734	1411	-	-	39	-	1372
Grue	23	23	2832	2510	540	-	-	369	1601
Åsnes	19	19	2616	1523	-	191	-	298	1034
Våler	8	8	1440	1552	346	-	445	-	761
Elverum	43	42	5175	1858	359	-	-	-	1499
Trysil	49	49	4990	5741	1178	-	-	-	4563
Åmot	14	14	2106	3270	-	494	-	-	2776
Stor-Elvdal	5	5	1111	2406	450	-	-	-	1956
Rendalen	2	2	376	1915	-	-	-	-	1915
Engerdal	4	4	542	2070	-	-	-	-	2070
Tolga	17	17	1708	600	232	-	-	-	368
Tynset	23	23	2563	1530	-	-	-	-	1530
Alvdal	20	20	2641	168	-	-	-	-	168
Folldal	5	4	808	1863	72	90	-	-	1701
Os	12	12	1670	2423	-	-	-	-	2423
Oppland	770	728	100178	97252	7819	7936	6988	4297	70212
Lillehammer	176	154	17507	21098	1003	945	2268	-	16882
Gjøvik	161	161	18119	11642	1116	2702	-	2225	5599
Dovre	4	4	1267	2107	-	-	-	-	2107
Lesja	5	5	769	1497	-	-	-	301	1196
Skjåk	20	20	1452	2455	476	-	-	-	1979
Lom	4	4	656	772	-	238	110	-	424
Vågå	17	17	2591	5316	2381	393	-	-	2542
Nord-Fron	14	14	1597	815	-	179	-	-	636
Sel	28	28	3410	971	-	-	-	-	971
Sør-Fron	7	7	935	73	-	-	-	-	73
Ringebu	4	4	718	574	-	76	-	-	498
Øyer	31	31	6385	9371	54	511	317	-	8489
Gausdal	11	11	2027	1999	-	-	-	-	1999
Østre Toten	53	53	6393	4027	47	54	70	-	3856
Vestre Toten	35	35	5718	2007	46	-	-	-	1961
Jevnaker	43	43	5171	1646	-	1218	-	-	428
Lunner	20	20	2934	1785	-	-	-	-	1785
Gran	38	18	5354	7703	556	482	4021	54	2590
Søndre Land	14	14	3318	2009	-	-	-	-	2009
Nordre Land	26	26	3487	4122	872	956	-	-	2294
Sør-Aurdal	2	2	364	159	-	-	159	-	-
Etnedal	3	3	788	3504	538	85	-	1665	1216
Nord-Aurdal	22	22	3054	5804	200	-	43	-	5561
Vestre Slidre	13	13	2102	1860	-	-	-	-	1860
Øystre Slidre	14	14	2877	663	-	97	-	-	566
Vang	5	5	1185	3273	530	-	-	52	2691

Midlertidige OL-bygg, se side 14.

Temporary buildings for the Olympic games, see page 14 and 18.

Tabell 34 (forts.). Fullførte bygg. Boliger og bruksareal til bolig. Bruksareal til annet enn bolig, etter brukerens næring. Kommune *Buildings completed. Dwellings and utility floor space in dwellings. Utility floor space to other than dwellings, by user's industry. Municipality*

Kommune	Boliger			Bruksareal til annet enn bolig					
	I alt	Av dette leiligheter	Bruksareal	I alt ¹	Bergverksdrift og industri	Varehandel, bank, finans og forsikring	Undervisning og forskning	Helse- og veterinærvesen	Annen virksomhet ¹
					m ²				
Buskerud	1148	1136	148003	117214	12520	14652	17544	17549	54949
Drammen	193	193	23866	14758	49	7453	4097	-	3159
Kongsberg	94	94	10460	21931	760	2063	12383	-	6725
Ringerike	96	96	13862	11553	3173	692	-	-	7688
Hole	11	11	2429	2230	942	81	-	-	1207
Flå	1	1	376	1196	92	-	-	-	1104
Nes	5	5	1482	462	-	-	-	-	462
Gol	32	31	5763	783	-	-	-	-	783
Hemsedal	42	35	3625	2239	163	204	-	-	1872
Ål	26	26	3532	2234	53	-	-	-	2181
Hol	27	27	3117	1689	863	-	-	-	826
Sigdal	18	18	3303	2488	-	-	-	234	2254
Krødsherad	2	2	295	3389	-	-	-	-	3389
Modum	45	45	8246	2026	346	235	459	311	675
Øvre Eiker	67	67	9436	5564	648	1623	-	-	3293
Nedre Eiker	188	184	22084	7745	392	258	100	-	6995
Lier	186	186	21176	25586	3395	1510	-	16801	3880
Røyken	54	54	8195	3264	-	262	-	-	3002
Hurum	36	36	3191	2430	1289	-	-	203	938
Flesberg	11	11	1146	896	-	-	-	-	896
Rollag	5	5	591	1552	-	194	31	-	1327
Nore og Uvdal	9	9	1828	3199	355	77	474	-	2293
Vestfold	1276	1248	141177	83814	14989	19144	4910	3663	41108
Borre	112	109	12656	6742	-	248	2782	59	3653
Holmestrand	34	34	3554	-	-	-	-	-	-
Tønsberg	354	354	37476	18111	3165	6235	-	310	8401
Sandefjord	203	203	24068	15557	3182	3194	-	-	9181
Larvik	240	216	23750	18600	1284	5482	1078	2719	8037
Svelvik	15	15	2100	1397	156	45	102	-	1094
Sande	43	43	4203	2748	-	2574	-	-	174
Hof	13	12	1531	2800	1368	-	948	-	484
Våle	10	10	1893	468	144	-	-	-	324
Ramnes	25	25	2861	405	-	-	-	-	405
Andebu	15	15	1796	1430	-	-	-	408	1022
Stokke	74	74	6616	3581	-	225	-	-	3356
Nøtterøy	102	102	14503	8889	5690	56	-	-	3143
Tjøme	36	36	4170	3086	-	1085	-	167	1834
Lardal	-	-	-	-	-	-	-	-	-
Telemark	670	666	83810	73310	6104	8620	8814	3616	46156
Porsgrunn	170	170	18658	12260	489	-	5400	2319	4052
Skien	138	138	15109	9977	237	5325	-	-	4415
Notodden	27	27	6240	8010	630	84	3414	-	3882
Siljan	6	6	768	1457	-	-	-	-	1457
Bamble	79	79	9713	1986	170	50	-	-	1766
Kragerø	93	91	10420	8664	1927	463	-	1297	4977
Drangedal	8	8	1346	1736	540	-	-	-	1196
Nome	52	52	5386	2071	-	-	-	-	2071
Bø	19	18	2914	2948	1021	719	-	-	1208
Sauherad	18	18	2679	698	-	-	-	-	698
Tinn	-	-	-	-	-	-	-	-	-
Hjartdal	6	6	1189	1841	-	-	-	-	1841
Seljord	8	8	1789	4295	314	-	-	-	3981
Kviteseid	11	11	2310	7069	-	1294	-	-	5775
Nissedal	4	4	1028	969	-	-	-	-	969
Fyresdal	8	8	624	1186	360	-	-	-	826
Tokke	5	5	1225	1512	90	685	-	-	737
Vinje	18	17	2412	6631	326	-	-	-	6305

Midlertidige OL-bygg, se side 14.

Temporary buildings for the Olympic games, see page 14 and 18.

Tabell 34 (forts.). Fullførte bygg. Boliger og bruksareal til bolig. Bruksareal til annet enn bolig, etter brukerens næring. Kommune *Buildings completed. Dwellings and utility floor space in dwellings. Utility floor space to other than dwellings, by user's industry. Municipality*

Kommune	Boliger			Bruksareal til annet enn bolig					
	I alt	Av dette leiligheter	Bruksareal	I alt ¹	Bergverksdrift og industri	Varehandel, bank, finans og forsikring	Undervisning og forskning	Helse- og veterinærvesen	Annen virksomhet ¹
						m ²			
Aust-Agder	413	389	52454	60638	7267	3480	3338	171	46382
Risør	19	19	1783	1726	-	-	-	-	1726
Grimstad	90	90	12753	7793	2314	39	2279	65	3096
Arendal	129	129	17262	13782	623	1979	40	38	11102
Gjerstad	1	1	222	2573	-	-	-	-	2573
Vegårshei	8	8	1004	2156	753	70	-	-	1333
Tvedestrand	17	17	2353	3183	-	364	250	68	2501
Froland	33	33	2985	2641	150	-	-	-	2491
Lillesand	47	47	6946	8056	3089	832	245	-	3890
Birkenes	6	6	938	4245	-	-	80	-	4165
Åmli	4	4	594	2982	-	-	-	-	2982
Iveland	-	-	-	-	-	-	-	-	-
Evje og Hornes	11	11	1585	699	-	-	-	-	699
Bygland	6	6	562	948	-	-	-	-	948
Valle	7	7	1618	3768	338	196	444	-	2790
Bykle	35	11	1849	6086	-	-	-	-	6086
Vest-Agder	807	807	104499	76738	28436	8745	4859	6459	28239
Kristiansand	427	427	48459	29571	6884	6038	1910	5590	9149
Mandal	58	58	8330	3820	844	271	563	-	2142
Farsund	29	29	3373	19038	17111	357	47	-	1523
Flekkefjord	44	44	7465	3121	143	53	34	191	2700
Vennesla	42	42	5318	1054	92	-	332	-	630
Songdalen	34	34	4650	2966	-	-	230	-	2736
Søgne	85	85	11546	3606	-	1434	290	-	1882
Marnardal	10	10	1691	1002	442	-	-	-	560
Åseral	3	3	625	1480	585	-	-	-	895
Audnedal	4	4	1030	227	-	-	-	-	227
Lindesnes	18	18	2789	2961	180	424	310	-	2047
Lyngdal	22	22	2850	4414	1700	64	1143	678	829
Hægebostad	11	11	2149	1266	455	-	-	-	811
Kvinesdal	13	13	2879	1415	-	104	-	-	1311
Sirdal	7	7	1345	797	-	-	-	-	797
Rogaland	1836	1832	272158	170867	72949	15834	3975	6090	72019
Eigersund	61	61	6864	5098	2526	449	-	-	2123
Sandnes	318	318	48099	20922	3298	5662	80	49	11833
Stavanger	518	514	70408	52877	27372	7298	1428	2859	13920
Haugesund	128	128	16583	5093	1657	1262	-	480	1694
Sokndal	17	17	2892	530	-	-	-	-	530
Lund	18	18	3666	415	-	61	-	-	354
Bjerkreim	9	9	1372	1347	1000	-	-	-	347
Hå	80	80	11406	2478	1302	-	97	194	885
Klepp	146	146	21251	6824	2937	-	1127	-	2760
Time	23	23	4782	1849	-	575	-	-	1274
Gjesdal	75	75	12773	10541	-	-	366	1632	8543
Sola	64	64	11308	15152	13267	47	-	-	1838
Randaberg	62	62	9680	12796	9741	-	-	349	2706
Forsand	6	6	1004	700	50	-	-	-	650
Strand	19	19	3497	2178	-	-	38	-	2140
Hjelmeland	7	7	2098	2515	80	230	145	-	2060
Suldal	6	6	430	932	-	-	-	-	932
Sauda	4	4	725	162	-	-	-	-	162
Finnøy	6	6	1298	389	59	-	-	-	330
Rennesøy	6	6	1045	536	-	-	-	-	536
Kvitsøy	-	-	-	-	-	-	-	-	-
Bokn	9	9	1325	650	-	-	-	-	650
Tysvær	40	40	6610	11994	7710	-	-	-	4284

Midlertidige OL-bygg, se side 14.

Temporary buildings for the Olympic games, see page 14 and 18.

Tabell 34 (forts.). Fullførte bygg. Boliger og bruksareal til bolig. Bruksareal til annet enn bolig, etter brukerens næring. Kommune *Buildings completed. Dwellings and utility floor space in dwellings. Utility floor space to other than dwellings, by user's industry. Municipality*

Kommune	Boliger			Bruksareal til annet enn bolig					
	I alt	Av dette leiligheter	Bruksareal	I alt ¹	Bergverksdrift og industri	Varehandel, bank, finans og forsikring	Undervisning og forskning	Helse- og veterinærvesen	Annen virksomhet ¹
Rogaland (forts.)									
Karmøy	179	179	26355	12052	1654	150	609	401	9238
Utsira	-	-	-	1204	-	100	-	-	1104
Vindafjord	35	35	6687	1633	296	-	85	126	1126
Hordaland	1714	1679	228073	198746	22615	64295	11135	19053	81648
Bergen	774	767	95573	104459	2964	51211	5378	17697	27209
Etne	17	17	2197	3457	42	-	-	-	3415
Ølen	12	12	2293	1813	260	520	-	-	1033
Sveio	18	18	2235	1318	-	-	-	26	1292
Bømlo	57	57	6933	4235	-	95	-	-	4140
Stord	98	70	9609	5086	2595	-	-	-	2491
Fitjar	18	18	2682	1548	32	-	-	-	1516
Tysnes	11	11	1493	300	-	-	-	300	-
Kvinnherad	62	62	8242	7546	2966	821	-	-	3759
Jondal	2	2	399	308	-	-	-	-	308
Odda	2	2	287	403	-	-	-	-	403
Ullensvang	16	16	3413	2660	756	132	-	-	1772
Eidfjord	19	19	2142	364	-	-	-	57	307
Ulvik	2	2	175	1095	-	501	-	-	594
Granvin	3	3	986	1241	-	510	-	-	731
Voss	67	67	10680	3662	954	-	-	135	2573
Kvam	49	49	5421	1971	-	-	242	-	1729
Fusa	12	12	2542	1516	465	-	-	-	1051
Samnanger	8	8	1540	2531	-	-	-	125	2406
Os	65	65	8094	1889	-	52	956	-	881
Austevoll	13	13	2021	384	-	-	-	-	384
Sund	31	31	4121	93	-	-	48	-	45
Fjell	140	140	17477	10264	2232	4815	-	553	2664
Askøy	49	49	10144	8891	204	123	2328	-	6236
Vaksdal	8	8	1750	2695	-	44	436	-	2215
Modalen	-	-	-	-	-	-	-	-	-
Osterøy	20	20	3218	694	-	-	-	-	694
Meland	12	12	2140	1640	-	117	-	160	1363
Øygarden	25	25	3084	6936	5576	-	222	-	1138
Radøy	13	13	2469	2228	1224	-	-	-	1004
Lindås	77	77	11897	12968	2275	5289	315	-	5089
Austrheim	5	5	1010	135	70	65	-	-	-
Fedje	2	2	276	731	-	-	-	-	731
Masfjorden	7	7	1530	3685	-	-	1210	-	2475
Sogn og Fjordane	575	574	90493	61282	15166	3131	4823	8387	29775
Flora	74	74	9621	10518	7580	226	214	-	2498
Gulen	14	14	2207	2722	-	-	-	-	2722
Solund	6	6	1205	758	-	-	-	-	758
Hyllestad	11	11	1342	276	244	-	-	-	32
Høyanger	44	44	5693	-	-	-	-	-	-
Vik	5	5	1174	39	-	-	-	-	39
Balestrand	5	5	892	830	-	-	158	207	465
Leikanger	20	20	3173	-	-	-	-	-	-
Sogndal	28	28	3569	1491	-	-	60	-	1431
Aurland	12	12	1505	1870	-	340	-	-	1530
Lærdal	23	23	3077	1139	-	-	797	-	342

Midlertidige OL-bygg, se side 14.

Temporary buildings for the Olympic games, see page 14 and 18.

Tabell 34 (forts.). Fullførte bygg. Boliger og bruksareal til bolig. Bruksareal til annet enn bolig, etter brukerens næring. Kommune *Buildings completed. Dwellings and utility floor space in dwellings. Utility floor space to other than dwellings, by user's industry. Municipality*

Kommune	Boliger			Bruksareal til annet enn bolig					
	I alt	Av dette leiligheter	Bruksareal	I alt ¹	Bergverksdrift og industri	Varehandel, bank, finans og forsikring	Undervisning og forskning	Helse- og veterinærvesen	Annen virksomhet ¹
Sogn og Fjordane (forts.)									
Årdal	4	4	727	4434	2431	-	-	-	2003
Luster	53	52	10728	7888	887	804	1841	124	4232
Askvoll	23	23	3416	2504	-	-	-	-	2504
Fjaler	9	9	1495	4149	-	-	-	3862	287
Gaular	-	-	-	-	-	-	-	-	-
Jølster	18	18	2509	336	-	-	-	-	336
Førde	49	49	7512	1835	-	130	-	-	1705
Naustdal	7	7	1336	1417	96	44	82	-	1195
Bremanger	3	3	533	-	-	-	-	-	-
Vågsøy	72	72	14437	3872	2907	39	-	-	926
Selje	19	19	3003	1165	266	293	-	-	606
Eid	45	45	5163	6513	36	406	71	4194	1806
Hornindal	3	3	673	1952	138	810	509	-	495
Gloppen	7	7	1774	2190	581	-	179	-	1430
Stryn	21	21	3729	3384	-	39	912	-	2433
Møre og Romsdal	1082	1040	153328	105068	23100	14526	7819	2963	56660
Molde	65	65	20567	7694	243	2115	1450	626	3260
Kristiansund	53	53	7159	9078	5980	1203	682	-	1213
Ålesund	92	92	13451	13020	206	3771	213	-	8830
Vanylven	18	18	2958	791	-	-	420	-	371
Sande	17	17	2656	855	705	-	-	-	150
Herøy	41	39	5735	5452	216	127	-	-	5109
Ulstein	89	89	10120	2773	-	-	2263	-	510
Hareid	47	47	6059	3239	445	285	-	787	1722
Volda	66	30	5369	715	170	-	-	-	545
Ørsta	72	69	8691	7053	198	2132	35	1273	3415
Ørskog	8	8	934	315	-	-	-	-	315
Norddal	13	13	2126	343	300	-	-	-	43
Stranda	10	10	2306	5878	4149	-	-	-	1729
Stordal	9	9	776	189	-	189	-	-	-
Sykkylven	19	19	3593	277	-	-	-	277	-
Skodje	31	31	3327	1402	-	-	-	-	1402
Sula	21	21	3905	3334	47	575	770	-	1942
Giske	23	23	4045	1982	359	-	-	-	1623
Haram	35	35	3366	1713	178	130	-	-	1405
Vestnes	49	49	5290	1494	-	271	60	-	1163
Rauma	57	56	7065	4552	1649	409	37	-	2457
Neset	11	11	2262	1287	189	-	-	-	1098
Midsund	14	14	1347	3455	1555	702	-	-	1198
Sandøy	2	2	519	468	33	-	-	-	435
Aukra	9	9	1366	820	-	-	-	-	820
Fræna	43	43	6609	6820	2464	769	-	-	3587
Eide	7	7	1137	751	319	170	-	-	262
Averøy	5	5	698	2111	1709	-	-	-	402
Frei	16	16	2062	808	-	115	-	-	693
Gjemnes	7	7	1584	360	-	-	106	-	254
Tingvoll	12	12	1944	3655	50	1048	567	-	1990
Sunndal	59	59	5951	2474	-	-	527	-	1947
Surnadal	31	31	3688	3129	937	477	689	-	1026
Rindal	5	5	1094	3629	999	-	-	-	2630
Aure	3	3	587	940	-	38	-	-	902
Halsa	2	2	347	465	-	-	-	-	465
Tustna	12	12	1386	316	-	-	-	-	316
Smøla	9	9	1249	1431	-	-	-	-	1431

Midlertidige OL-bygg, se side 14.

Temporary buildings for the Olympic games, see page 14 and 18.

Tabell 34 (forts.). Fullførte bygg. Boliger og bruksareal til bolig. Bruksareal til annet enn bolig, etter brukerens næring. Kommune *Buildings completed. Dwellings and utility floor space in dwellings. Utility floor space to other than dwellings, by user's industry. Municipality*

Kommune	Boliger			Bruksareal til annet enn bolig					
	I alt	Av dette leiligheter	Bruksareal	I alt ¹	Bergverksdrift og industri	Varehandel, bank, finans og forsikring	Undervisning og forskning	Helse- og veterinærvesen	Annen virksomhet ¹
Sør-Trøndelag	897	896	123225	125484	6499	53613	6711	13829	44832
Trondheim	496	496	64501	78272	2778	50555	1513	10674	12752
Hemne	19	19	2084	-	-	-	-	-	-
Snillfjord	4	4	570	987	-	-	460	-	527
Hitra	-	-	-	-	-	-	-	-	-
Frøya	6	6	930	1710	200	-	-	-	1510
Ørland	17	17	2447	2864	730	153	-	393	1588
Agdenes	1	1	386	2422	-	-	-	57	2365
Rissa	10	10	1753	1613	-	515	-	-	1098
Bjugn	14	14	2585	1508	138	452	-	120	798
Åfjord	16	16	2312	503	-	-	-	-	503
Roan	6	6	885	1017	-	-	-	-	1017
Osen	1	1	165	340	-	-	-	-	340
Oppdal	21	20	4048	4807	-	-	-	-	4807
Rennebu	4	4	818	-	-	-	-	-	-
Meldal	8	8	1369	944	-	112	-	-	832
Orkdal	22	22	1958	6072	131	1574	708	-	3659
Røros	29	29	3939	2100	-	-	-	-	2100
Holtålen	4	4	1252	2107	-	-	729	-	1378
Midtre Gauldal	9	9	2742	5308	333	-	-	881	4094
Melhus	79	79	9692	2788	71	252	-	552	1913
Skaun	26	26	4702	2820	1391	-	-	1152	277
Klæbu	13	13	1844	1090	495	-	-	-	595
Malvik	73	73	9266	918	-	-	-	-	918
Selbu	16	16	2432	1854	64	-	251	-	1539
Tydal	3	3	545	3440	168	-	3050	-	222
Nord-Trøndelag	530	513	68108	94906	9703	34191	6305	3973	40734
Steinkjer	37	37	5703	11112	483	1011	411	-	9207
Namsos	30	29	3858	7024	496	-	-	214	6314
Meråker	2	2	439	2453	-	51	-	-	2402
Stjørdal	97	97	11721	34360	460	31030	-	-	2870
Frosta	11	11	1915	3736	-	342	2878	-	516
Leksvik	8	8	1014	670	-	-	-	-	670
Levanger	74	74	11514	13289	6124	128	-	2380	4657
Verdal	56	56	6752	2418	210	-	-	-	2208
Mosvik	2	2	346	55	-	-	-	-	55
Verran	5	5	1086	540	-	-	-	-	540
Namdalseid	4	4	875	1890	-	-	-	-	1890
Inderøy	10	10	1449	2570	536	293	256	1283	202
Snåsa	16	16	2962	1603	-	-	101	-	1502
Lierne	7	7	726	661	-	344	-	-	317
Røyrvik	-	-	-	-	-	-	-	-	-
Namsskogan	-	-	-	-	-	-	-	-	-
Grong	64	48	5301	3574	1029	503	625	-	1417
Høylandet	8	8	955	844	-	79	-	-	765
Overhalla	23	23	3298	4141	-	-	1964	-	2177
Fosnes	3	3	496	68	-	-	-	-	68
Flatanger	3	3	493	335	-	-	-	-	335
Vikna	45	45	4196	1397	219	-	70	96	1012
Nærøy	22	22	2502	2166	146	410	-	-	1610
Leka	3	3	507	-	-	-	-	-	-

Midlertidige OL-bygg, se side 14.

Temporary buildings for the Olympic games, see page 14 and 18.

Tabell 34 (forts.). Fullførte bygg. Boliger og bruksareal til bolig. Bruksareal til annet enn bolig, etter brukerens næring. Kommune *Buildings completed. Dwellings and utility floor space in dwellings. Utility floor space to other than dwellings, by user's industry. Municipality*

Kommune	Boliger			Bruksareal til annet enn bolig					
	I alt	Av dette leiligheter	Bruksareal	I alt ¹	Bergverksdrift og industri	Varehandel, bank, finans og forsikring	Undervisning og forskning	Helse- og veterinærvesen	Annen virksomhet ¹
m ²									
Nordland	903	883	107499	76840	5010	11035	11335	3639	45821
Bodø	223	223	24346	16714	583	3000	7189	948	4994
Narvik	5	5	490	-	-	-	-	-	-
Bindal	5	5	489	1463	-	-	-	445	1018
Sømna	14	14	1651	179	-	-	-	-	179
Brønnøy	11	11	1479	2335	-	244	473	-	1618
Vega	4	4	668	166	-	-	-	-	166
Vevelstad	-	-	-	-	-	-	-	-	-
Herøy	-	-	-	-	-	-	-	-	-
Alstahaug	28	28	2601	1605	602	-	-	-	1003
Leirfjord	10	10	1325	647	-	81	145	-	421
Vefsn	75	67	9664	8681	1529	804	123	425	5800
Grane	5	5	1199	1133	-	-	-	-	1133
Hattfjelldal	22	22	3331	2910	-	1657	-	-	1253
Dønna	7	7	837	503	-	-	-	-	503
Nesna	31	31	2597	1018	-	-	-	-	1018
Hemnes	36	35	4005	2139	197	-	-	-	1942
Rana	73	73	8858	7029	348	3770	581	846	1484
Lurøy	-	-	-	-	-	-	-	-	-
Træna	6	6	374	360	240	-	-	-	120
Rødøy	4	4	504	1595	-	-	-	-	1595
Meløy	22	22	2569	1376	-	-	1135	-	241
Gildeskål	24	23	2320	1543	-	158	-	-	1385
Beiarne	-	-	-	-	-	-	-	-	-
Saltidal	28	28	4410	1428	73	-	-	-	1355
Fauske	17	17	1590	190	-	-	120	-	70
Skjerstad	7	7	365	1736	986	33	-	-	717
Sørfold	7	7	935	515	-	-	-	-	515
Steigen	10	9	919	1742	-	280	-	110	1352
Hamarøy	3	3	499	162	-	-	-	-	162
Tysfjord	8	8	740	938	106	-	-	-	832
Lødingen	-	-	-	-	-	-	-	-	-
Tjeldsund	26	17	1956	908	-	-	272	111	525
Evenes	7	7	544	806	-	-	-	-	806
Ballangen	-	-	-	-	-	-	-	-	-
Røst	-	-	-	-	-	-	-	-	-
Værøy	-	-	-	-	-	-	-	-	-
Flakstad	-	-	-	-	-	-	-	-	-
Vestvågøy	94	94	12752	11394	-	947	1016	178	9253
Vågan	10	10	1865	89	-	-	-	-	89
Hadsel	19	19	2023	1806	-	61	237	576	932
Bø	5	5	577	-	-	-	-	-	-
Øksnes	10	10	1416	2298	109	-	-	-	2189
Sortland	38	38	5718	607	137	-	44	-	426
Andøy	9	9	1883	825	100	-	-	-	725
Moskenes	-	-	-	-	-	-	-	-	-

Midlertidige OL-bygg, se side 14.

Temporary buildings for the Olympic games, see page 14 and 18.

Tabell 34 (forts.). Fullførte bygg. Boliger og bruksareal til bolig. Bruksareal til annet enn bolig, etter brukerens næring. Kommune *Buildings completed. Dwellings and utility floor space in dwellings. Utility floor space to other than dwellings, by user's industry. Municipality*

Kommune	Boliger			Bruksareal til annet enn bolig					
	I alt	Av dette leiligheter	Bruksareal	I alt ¹	Bergverksdrift og industri	Varehandel, bank, finans og forsikring	Undervisning og forskning	Helse- og veterinærvesen	Annen virksomhet ¹
						m ²			
Troms	812	812	92080	60696	3592	3352	5872	2723	45157
Harstad	19	19	2834	2731	1526	88	-	-	1117
Tromsø	461	461	50876	29447	-	939	3079	-	25429
Kvæfjord	24	24	2297	1067	-	991	-	-	76
Skånland	5	5	936	2176	-	444	879	-	853
Bjarkøy	-	-	-	-	-	-	-	-	-
Ibestad	-	-	-	148	-	-	-	-	148
Gratangen	5	5	921	995	-	-	-	171	824
Lavangen	6	6	629	234	-	-	-	-	234
Bardu	7	7	1051	1445	-	-	-	-	1445
Salangen	17	17	1494	-	-	-	-	-	-
Målselv	22	22	3287	4452	1176	-	-	787	2489
Sørreisa	23	23	2787	2708	405	-	686	-	1617
Dyrøy	2	2	233	1417	-	-	-	-	1417
Tranøy	6	6	534	534	120	-	-	249	165
Torsken	1	1	156	930	-	-	-	-	930
Berg	1	1	165	-	-	-	-	-	-
Lenvik	79	79	9273	5387	-	247	375	275	4490
Balsfjord	34	34	3532	-	-	-	-	-	-
Karlsøy	4	4	384	522	-	420	-	-	102
Lyngen	9	9	861	-	-	-	-	-	-
Storfjord	7	7	1047	1889	365	-	-	1241	283
Kåfjord	5	5	382	713	-	223	490	-	-
Skjervøy	22	22	2108	2295	-	-	363	-	1932
Nordreisa	45	45	4887	365	-	-	-	-	365
Kvænangen	8	8	1406	1241	-	-	-	-	1241
Finnmark	355	354	43864	37056	1474	4282	2287	818	28195
Vardø	-	-	-	-	-	-	-	-	-
Vadsø	29	29	2781	106	-	106	-	-	-
Hammerfest	17	17	2014	2368	645	415	-	-	1308
Guovdageaidnu- Kautokeino	57	57	5729	3723	348	310	-	-	3065
Alta	140	139	20849	11296	112	310	163	162	10549
Loppa	3	3	731	488	-	-	-	-	488
Hasvik	-	-	-	262	-	-	-	-	262
Kvalsund	3	3	339	1567	-	70	-	656	841
Måsøy	-	-	-	-	-	-	-	-	-
Nordkapp	1	1	137	939	-	-	648	-	291
Porsanger	13	13	1700	4868	-	-	697	-	4171
Karasjohka- Karasjok	35	35	4422	1248	-	50	579	-	619
Lebesby	-	-	-	459	273	-	-	-	186
Gamvik	4	4	332	639	-	288	-	-	351
Berlevåg	-	-	-	-	-	-	-	-	-
Deatnu-Tana	9	9	1121	612	-	-	-	-	612
Unjarga-Nesseby ..	13	13	950	200	-	-	200	-	-
Båtsfjord	-	-	-	232	-	-	-	-	232
Sør-Varanger	31	31	2759	8049	96	2733	-	-	5220

Midlertidige OL-bygg, se side 14.

Temporary buildings for the Olympic games, see page 14 and 18.

Tabell 35. Fullførte bygg. Bruksareal til bolig etter bygningstype og etasje. 1000 m² *Buildings completed. Utility floor space in dwellings, by type of building and storey. 1000 m²*

Etasje Storey	Bruks- areal til bolig i alt Utility floor space in dwell- ings, total	I rene boligbygg og kombinerte bygg med minst 50 prosent bruksareal til bolig <i>Residential buildings</i>						I kombi- nerte bygg med under 50 prosent bruksareal til bolig <i>Non-resi- dential buildings</i>	
		Fritt- lig- gende, ene- boliger <i>Detac- hed houses</i>	Vertikalt delte to- manns- boliger <i>Semi- detached houses</i>	Rekkehus og ter- rassehus o.l. <i>Row- houses and terraced houses</i>	Horison- talt delte hus med inntil 4 leilig- heter <i>Houses with 2-4 dwelling units</i>	Blokker <i>Multi- dwelling houses 3 storeys and over</i>	Andre hus- typer <i>Other multi- dwel- ling houses</i>		Til- bygg og påbygg <i>Exten- sions</i>
I alt Total	2323	1080	161	238	346	181	100	198	19
Kjeller <i>Cellar</i>	146	101	5	5	5	12	2	17	0
Underetasje <i>Lower ground floor</i> . .	363	173	20	23	98	21	7	20	0
1. etasje <i>Ground floor</i> ..	1154	565	99	135	166	38	44	104	4
2. etasje <i>1st floor</i> . . .	378	136	24	59	53	41	19	38	8
3. etasje <i>2nd floor</i> . . .	47	2	0	3	2	30	5	1	3
4. etasje <i>3rd floor</i> . . .	20	-	-	1	0	16	1	0	1
5.-9. etasje <i>4-8th floor</i>	10	0	-	-	-	10	-	-	-
10. etasje og over <i>9th floor and over</i> . . .	1	-	-	-	-	1	-	-	-
Loft <i>Attic</i>	158	95	12	10	21	4	1	14	1
Uoppgitt <i>Unspecified</i> .	46	7	1	3	0	8	21	3	2

Tabell 36. Fullførte bygg. Bruksareal til annet enn bolig, etter bygningstype og etasje. 1000 m² *Buildings completed. Utility floor space in other buildings than dwellings, by type of building and storey. 1000 m²*

Etasje Storey	Buksam- areal til annet enn bolig Utility floor space in other buildings, total	Prod. bygg for berg- verksdrift og industri <i>Buildings for mining and manu- facturing industry</i>	Kontor- og for- retnings- bygg mv. <i>Commer- cial buildings</i>	Hotell- og res- taurant- bygg <i>Buildings for hotels and res- taurants</i>	Undervis- nings- og forsknings- bygg <i>Buildings for edu- cation and research</i>	Bygg for helse- stell og sosial omsorg <i>Build- ings for health services</i>	For- sam- lings- hus <i>As- sembly build- ings</i>	Andre bygg ¹ <i>Other build- ings¹</i>
I alt Total	1842	246	935	41	134	116	99	270
Kjeller <i>Cellar</i>	76	6	41	1	9	4	7	8
Underetasje <i>Lower ground floor</i>	125	4	72	2	8	13	12	13
1. etasje <i>Ground floor</i> ..	1233	184	586	25	75	78	62	223
2. etasje <i>1st floor</i>	239	37	117	8	28	15	15	18
3. etasje <i>2nd floor</i>	83	10	55	2	9	3	3	2
4. etasje <i>3rd floor</i>	31	2	24	1	1	2	0	1
5.-9. etasje <i>4-8th floor</i> ..	15	0	14	0	0	0	-	-
10. etasje og over <i>9th floor and over</i>	0	-	0	0	-	-	-	0
Loft <i>Attic</i>	21	2	7	1	3	1	1	5
Uoppgitt <i>Unspecified</i> . . .	19	0	18	0	0	1	0	0

¹ Tallene omfatter ikke bygg for jordbruk, skogbruk og fiske.¹ *Buildings for agriculture, forestry and fishing are not included.*

Midlertidige OL-bygg, se side 14.

Temporary buildings for the Olympic games, see page 14 and 18.

Tabell 37. Fullførte bygg. Leiligheter etter antall rom og bygningstype *Buildings completed. Dwelling units by number of rooms and type of building*

Bygningstype <i>Type of building</i>	Leiligheter <i>Dwelling units</i>							Hybler <i>Single rooms</i>
	I alt <i>Total</i>	Med kjøkken og <i>With kitchen and</i>					6 rom og over <i>6 rooms and over</i>	
		1 rom <i>1 room</i>	2 rom <i>2 rooms</i>	3 rom <i>3 rooms</i>	4 rom <i>4 rooms</i>	5 rom <i>5 rooms</i>		
I alt Total	17454	211	4088	4696	3757	2874	1828	335
Eneboliger 1 and 2 dwelling houses	12311	70	1712	2655	3361	2730	1783	14
Frittliggende eneboliger <i>Detached houses</i>	6148	6	115	703	1806	2007	1511	4
Tomannsboliger, vertikalt delte <i>Semi-detached houses</i>	1522	13	183	373	616	301	36	-
Tomannsboliger, horisontalt delte <i>Houses with 2 dwelling units</i> ..	1956	30	581	552	337	266	190	10
Rekkehus <i>Row-houses</i>	2538	21	771	968	582	150	46	-
Terrassehus <i>Terraced houses</i> ..	147	-	62	59	20	6	-	-
Boligbygg med flere leiligheter Multi-dwelling houses	4442	114	2072	1802	308	122	24	292
Andre småhus <i>Houses with 3-4 dwelling units</i>	1638	20	591	831	144	42	10	17
Blokker 3-4 etasjer <i>Multi-dwelling houses, 3-4 storeys</i> ...	1177	5	480	521	102	69	-	24
Blokker 5 etasjer og over <i>Multi-dwelling houses 5 storeys and over</i>	698	5	516	163	14	-	-	96
Andre hustyper <i>Other multi-dwelling houses</i>	929	84	485	287	48	11	14	155
Tilbygg og påbygg Extensions ..	441	22	156	144	78	20	21	14
Kombinerte bygg med under 50 prosent bruksareal til bolig Non-residential buildings	260	5	148	95	10	2	-	15

Midlertidige OL-bygg, se side 14.

Temporary buildings for the Olympic games, see page 14 and 18.

Tabell 38. Fullførte bygg. Leiligheter etter antall rom. Fylke *Buildings completed. Dwelling units by number of rooms. County*

Fylke County	Leiligheter <i>Dwelling units</i>							Hybler <i>Single rooms</i>
	I alt <i>Total</i>	Med kjøkken og <i>With kitchen and</i>					6 rom og over <i>6 rooms and over</i>	
		1 rom <i>1 room</i>	2 rom <i>2 rooms</i>	3 rom <i>3 rooms</i>	4 rom <i>4 rooms</i>	5 rom <i>5 rooms</i>		
I alt <i>Total</i>	17454	211	4088	4696	3757	2874	1828	335
Østfold	730	9	157	254	106	130	74	2
Akershus	1704	19	327	403	403	327	225	4
Oslo	767	9	380	200	106	38	34	96
Hedmark	696	32	154	206	165	93	46	2
Oppland	728	2	144	265	137	104	76	42
Buskerud	1136	13	267	305	255	162	134	12
Vestfold	1248	6	347	362	219	192	122	28
Telemark	666	5	240	139	99	113	70	4
Aust-Agder	389	4	35	112	96	98	44	24
Vest-Agder	807	3	229	173	150	144	108	-
Rogaland	1832	-	239	467	478	436	212	4
Hordaland	1679	60	411	424	352	241	191	35
Sogn og Fjordane	574	10	98	127	112	110	117	1
Møre og Romsdal	1040	21	227	308	193	167	124	42
Sør-Trøndelag	896	4	264	130	223	210	65	1
Nord-Trøndelag	513	2	127	173	118	57	36	17
Nordland	883	9	201	268	226	102	77	20
Troms	812	2	154	271	223	110	52	-
Finnmark	354	1	87	109	96	40	21	1

Midlertidige OL-bygg, se side 14.

Temporary buildings for the Olympic games, see page 14 and 18.

Tabell 39. Fullførte bygg. Gjennomsnittlig bruksareal pr. leilighet, i ulike bygningstyper. Fylke. m² *Buildings completed. Average utility floor space per dwelling unit, in different types of building. County. m²*

Fylke <i>County</i>	Alle leiligheter <i>All dwelling units</i>	I rene boligbygg og kombinerte bygg med minst 50 prosent bruksareal til bolig <i>Residential buildings</i>							I kombi- nerte bygg med under 50 prosent bruksareal til bolig <i>Non-resi- dential buildings</i>
		Fritt- lig- gende ene- boliger <i>Detac- hed houses</i>	Vertikalt delte to- manns- boliger <i>Semi- detached houses</i>	Rekkehus og ter- rassehus o.l. <i>Row- houses and terraced houses</i>	Horison- talt delte hus med inntil 4 leilig- heter <i>Houses with 2-4 dwelling units</i>	Blokker <i>Multi- dwelling houses 3</i>	Andre hus- typer <i>Other multi- dwel- ling houses</i>	Til- bygg og påbygg <i>Exten- sions</i>	
I alt Total	116	172	105	86	94	69	65	90	71
Østfold	109	152	86	75	94	74	78	67	75
Akershus	123	183	101	88	106	87	65	90	-
Oslo	85	223	113	150	98	64	68	75	-
Hedmark	109	165	96	70	82	55	45	111	63
Oppland	119	182	98	67	83	80	77	120	73
Buskerud	111	171	102	75	93	65	69	92	65
Vestfold	101	151	92	108	83	69	69	85	71
Telemark	114	174	106	72	94	66	71	110	77
Aust-Agder	118	149	106	102	91	64	67	103	87
Vest-Agder	116	167	103	96	97	74	65	87	71
Rogaland	135	180	116	84	105	89	63	85	58
Hordaland	120	188	125	106	96	64	55	120	75
Sogn og Fjordane . .	141	190	122	88	104	79	105	116	69
Møre og Romsdal . .	123	195	102	83	89	82	75	87	72
Sør-Trøndelag	119	175	116	88	93	57	73	82	-
Nord-Trøndelag	116	160	95	87	82	81	-	98	62
Nordland	113	162	77	70	92	-	64	71	86
Troms	106	139	97	80	92	71	65	85	-
Finnmark	103	137	79	74	90	-	60	78	78

Midlertidige OL-bygg, se side 14.

Temporary buildings for the Olympic games, see page 14 and 18.

Tabell 40. Fullførte bygg. Bruksareal etter byggherre og bygningstype. 1000 m² *Buildings completed. Utility floor space by investor and type of building. 1000 m²*

Bygningstype <i>Type of building</i>	I alt <i>Total</i>	Enkelt- person <i>Private person</i>	Ansvarlig selskap o.l. <i>General partner- ship etc.</i>	Aksje- selskap og andelslag <i>Joint-stock company and co- operative society</i>	Bolig- bygge- lag, bo- rettslag <i>Housing co-opera- tive</i>	Stat <i>Central govern- ment</i>	Kommune <i>Munici- pality</i>	Annet eier- forhold og uoppgitt ¹ <i>Other ownership and unspe- cified¹</i>
I alt Total	4207	2254	89	659	102	142	466	496
Boligbygg <i>Residential buildings</i>	2347	1702	30	206	89	7	138	174
Produksjonsbygg for berg- verksdrift og industri <i>Buildings for mining and manufacturing industry</i> . . .	246	48	5	112	-	3	28	51
Kontor- og forretnings- bygg mv. <i>Commercial buildings</i>	947	310	46	299	11	91	47	143
Hotell- og restaurantbygg <i>Buildings for hotels and restaurants</i>	41	16	1	8	-	1	5	11
Undervisnings- og forsk- ningsbygg <i>Buildings for education and research</i> . . .	134	4	5	6	-	20	96	3
Bygg for helsestell og sosial omsorg <i>Buildings for health services</i>	119	5	1	8	1	1	68	37
Forsamlingshus <i>Assembly buildings</i>	99	5	1	10	-	3	52	29
Andre bygg ² <i>Other buildings²</i>	274	164	1	10	1	18	31	49

¹ Omfatter legat, stiftelse, forening, menighet og utenlandske (alle typer). ² Tallene omfatter ikke bygg for jordbruk, skogbruk og fiske.

¹ Includes legacy, foundation, association, congregation and foreign (all types). ² Buildings for agriculture, forestry and fishing are not included.

Midlertidige OL-bygg, se side 14.

Temporary buildings for the Olympic games, see page 14 and 18.

Tabell 41. Fullførte bygg. Leiligheter etter oppvarmingskilde og bygningstype. Antall bad og vannklosett *Buildings completed. Dwelling units by source of heating and type of building. Number of fixed baths and flush toilets*

Bygningstype <i>Type of building</i>	Antall bad <i>Number of fixed baths</i>	Antall vann- klosett <i>Number of flush toilets</i>	Leiligheter med <i>Dwelling units with</i>			
			I alt <i>Total</i>	Oljefyringsanlegg <i>Oil-burned central heating</i>		
				Olje <i>Oil</i>	Kombinert med <i>Combined with</i>	
				Elektr. <i>Electr.</i>	Ved <i>Wood</i>	
I alt Total	21799	24405	17454	42	98	8
Eneboliger <i>1 and 2 dwelling houses</i>	16403	18887	12311	36	31	4
Frittliggende eneboliger <i>Detached houses</i>	9284	11010	6148	14	4	4
Tomannsboliger, vertikalt delte <i>Semi-detached houses</i>	1867	2109	1522	8	-	-
Tomannsboliger, horisontalt delte <i>Houses with 2 dwelling units</i>	2330	2623	1956	6	4	-
Rekkehus <i>Row-houses</i>	2767	2986	2538	8	23	-
Terrassehus <i>Terraced houses</i>	155	159	147	-	-	-
Boligbygg med flere leiligheter						
<i>Multi-dwelling houses</i>	4659	4731	4442	3	61	4
Andre småhus <i>Houses with 3-4 dwelling units</i> ..	1696	1726	1638	3	12	4
Blokker 3-4 etasjer <i>Multi-dwelling houses, 3-4 storeys</i>	1274	1285	1177	-	9	-
Blokker 5 etasjer og over <i>Multi-dwelling houses, 5 storeys and over</i>	699	703	698	-	-	-
Andre hustyper <i>Other multi-dwelling houses</i> ...	990	1017	929	-	40	-
Tilbygg og påbygg <i>Extensions</i>	474	510	441	3	5	-
Kombinerte bygg med under 50 prosent bruksareal til bolig <i>Non-residential buildings</i>	263	277	260	-	1	-

Leiligheter med <i>Dwelling units with</i>							
	Oljefyrt ildsted <i>Oil burned fireplace</i>			Ved <i>Wood</i>	Elektr. <i>Electr.</i>	Elektr./ ved <i>Electr./ wood</i>	Annet og uopp- gitt <i>Other and un- speci- fied</i>
	Olje <i>Oil</i>	Kombinert med <i>Combined with</i>					
		Elektr. <i>Electr.</i>	Ved <i>Wood</i>				
I alt Total	9	38	28	54	3707	9632	3838
Eneboliger <i>1 and 2 dwelling houses</i>	7	20	27	44	1612	8155	2375
Frittliggende eneboliger <i>Detached houses</i>	3	12	19	31	530	4356	1175
Tomannsboliger, vertikalt delte <i>Semi-detached houses</i>	2	3	4	4	193	972	336
Tomannsboliger, horisontalt delte <i>Houses with 2 dwelling units</i>	2	4	4	8	208	1311	409
Rekkehus <i>Row-houses</i>	-	1	-	1	613	1489	403
Terrassehus <i>Terraced houses</i>	-	-	-	-	68	27	52
Boligbygg med flere leiligheter							
<i>Multi-dwelling houses</i>	-	16	-	7	1861	1246	1244
Andre småhus <i>Houses with 3-4 dwelling units</i> ...	-	16	-	-	405	936	262
Blokker 3-4 etasjer <i>Multi-dwelling houses, 3-4 storeys</i>	-	-	-	-	687	67	414
Blokker 5 etasjer og over <i>Multi-dwelling houses, 5 storeys and over</i>	-	-	-	-	356	18	324
Andre hustyper <i>Other multi-dwelling houses</i> ...	-	-	-	7	413	225	244
Tilbygg og påbygg <i>Extensions</i>	2	2	1	3	71	195	159
Kombinerte bygg med under 50 prosent bruksareal til bolig <i>Non-residential buildings</i>	-	-	-	-	163	36	60

Midlertidige OL-bygg, se side 14.

Temporary buildings for the Olympic games, see page 14 and 18.

Tabell 42. Fullførte bygg. Bruksareal etter oppvarmingskilde og bygningstype. 1000 m² *Buildings completed. Utility floor space by source of heating and type of building. 1000 m²*

Bygningstype <i>Type of building</i>	I alt <i>Total</i>	Bruksareal med <i>Utility floor space with</i>									
		Oljefyringsanlegg <i>Oil burned central heating</i>			Oljefyrt ildsted <i>Oil-burned fire-place</i>			Ved <i>Wood</i>	Elektr. <i>Electr.</i>	Elektr./ ved <i>Electr./ wood</i>	Annet og uopp- gitt <i>Other and unspec- ified</i>
		Olje <i>Oil</i>	Kombinert med <i>Combined with</i>		Olje <i>Oil</i>	Kombinert med <i>Combined with</i>					
			Elektr. <i>Electr.</i>	Ved <i>Wood</i>		Elektr. <i>Electr.</i>	Ved <i>Wood</i>				
I alt Total	4207	62	90	3	1	16	6	62	1111	1421	1437
Boligbygg <i>Residential buildings</i>	2347	10	10	1	1	5	5	9	409	1336	560
Produksjonsbygg for bergverksdrift og industri <i>Buildings for mining and manufacturing industry</i>	246	6	9	1	-	0	1	-	116	2	112
Kontor- og forretningsbygg mv. <i>Commercial buildings</i>	947	24	21	-	0	9	0	1	297	13	582
Hotell- og restaurantbygg <i>Buildings for hotels and restaurants</i>	41	0	1	-	-	0	-	0	23	4	12
Undervisnings- og forskningsbygg <i>Buildings for education and research</i>	134	19	14	0	-	-	-	-	78	2	22
Bygg for helsestell og sosial omsorg <i>Buildings for health services</i>	119	2	21	-	-	0	-	0	61	4	30
Forsamlingshus <i>Assembly buildings</i>	99	0	9	-	-	0	-	-	65	5	20
Andre bygg ¹ <i>Other buildings¹</i>	274	1	6	-	0	1	0	52	61	55	98

¹ Tallene omfatter ikke bygg for jordbruk, skogbruk og fiske.

¹ *Buildings for agriculture, forestry and fishing are not included.*

Midlertidige OL-bygg, se side 14.

Temporary buildings for the Olympic games, see page 14 and 18.

Tabell 43. Fullførte bygg. Leiligheter etter oppvarmingskilde. Antall bad og vannklosett. Fylke *Building completed. Dwelling units by source of heating. Number of fixed baths and flush toilets. County*

Fylke County	Antall bad Number of fixed baths	Antall vann- klosett Number of flush toilets	Leiligheter med <i>Dwelling units with</i>										Annet og uopp- gitt Other and un- speci- fied
			I alt Total	Oljefyringsanlegg <i>Oil-burned central heating</i>			Oljefyrt ildsted <i>Oil-burned fire- place</i>			Ved Wood	Elektr. Electr.	Elektr./ ved Electr./ wood	
				Olje Oil	Kombinert med <i>Combined with</i>		Olje Oil	Kombinert med <i>Combined with</i>					
					Elektr. Electr.	Ved Wood		Elektr. Electr.	Ved Wood				
I alt Total ..	21799	24405	17454	42	98	8	9	38	28	54	3707	9632	3838
Østfold	887	989	730	-	16	-	-	2	3	2	283	392	32
Akershus ...	2200	2485	1704	8	16	-	4	23	4	-	361	1143	145
Oslo	879	933	767	6	9	-	-	-	-	-	312	31	409
Hedmark	814	897	696	7	6	1	2	1	-	2	184	400	93
Oppland	854	945	728	3	17	-	1	-	3	2	60	408	234
Buskerud ...	1389	1553	1136	1	1	-	2	-	-	7	84	612	429
Vestfold	1560	1689	1248	4	-	-	-	6	1	3	548	336	350
Telemark ...	820	896	666	2	24	-	-	-	3	-	73	507	57
Aust-Agder ..	489	565	389	-	-	-	-	-	1	1	47	317	23
Vest-Agder ..	1033	1168	807	-	-	-	-	1	1	13	180	555	57
Rogaland ...	2342	2786	1832	1	-	-	-	-	1	2	319	763	746
Hordaland ...	2191	2444	1679	-	1	2	-	2	5	1	488	1128	52
Sogn og Fjordane	760	856	574	-	1	-	-	-	-	3	56	430	84
Møre og Romsdal	1316	1448	1040	2	6	-	-	2	-	3	135	718	174
Sør-Trøndelag	1167	1328	896	2	-	-	-	-	1	1	39	300	553
Nord-Trøn- delag	615	678	513	-	1	1	-	-	2	2	58	382	67
Nordland ...	1058	1176	883	6	-	4	-	-	1	7	290	436	139
Troms	997	1110	812	-	-	-	-	-	1	4	151	571	85
Finnmark ...	428	459	354	-	-	-	-	1	1	1	39	203	109

Midlertidige OL-bygg, se side 14.

Temporary buildings for the Olympic games, see page 14 and 18.

Sendes til fylkeskartkontoret

MILJØVERNDEPARTEMENTET
Melding til GAB-registeretB-1
BYGG SATT I GANG(Skal også benyttes ved endringer og retting av feil)
NB! Gule felt må alltid fylles ut!

Maks. antall kryss	1 Bygningens identifikasjon	Kommunenr.	Bygningsnr.	Løpenr.	Utfyllingsdato	Brukerid			
	2 Dato Bygn.type Næringsgr.	Dato for godkjenning	Dato for igangsetting	Dato for tatt i bruk	Status	På/tilbygg	Bygn.type	Næringsgruppe	
	3 Byggherrens navn og adresse	Type byggherre	Byggherrens navn	Byggherrens adresse				Postnr.	Poststed
	4 Materiale i bærekonstruksjon	Vertikale bærekonstruksjoner Lett- <input type="checkbox"/> 1 Tre <input type="checkbox"/> 2 betong <input type="checkbox"/> 3 Betong <input type="checkbox"/> 4 Metall <input type="checkbox"/> 5 Tegl <input type="checkbox"/> 9 Annet							
	5 Materiale i yttervegger	Horisontale bærekonstruksjoner Lett- <input type="checkbox"/> 1 Tre <input type="checkbox"/> 2 betong <input type="checkbox"/> 3 Betong <input type="checkbox"/> 4 Metall <input type="checkbox"/> 9 Annet							
	6 Fundamentering	<input type="checkbox"/> 1 Grunnmur <input type="checkbox"/> 2 Bankett/såle <input type="checkbox"/> 3 Påler <input type="checkbox"/> 9 Annet							
	7 Vannforsyning	Tilknyttet 1 off. vannverk <input type="checkbox"/> Tilknyttet 2 privat vannverk <input type="checkbox"/> Annen privat vannfor- 3 syning innlagt vann <input type="checkbox"/> Annen privat vannfor- 4 syning ikke innlagt vann <input type="checkbox"/>							
	8 Oppvarming	<input type="checkbox"/> 0 Ved <input type="checkbox"/> 1 Oljefyr-anlegg <input type="checkbox"/> 2 Oljefyrt ildsted <input type="checkbox"/> 3 El <input type="checkbox"/> 4 Oljefyr-anlegg/el <input type="checkbox"/> 5 Oljefyranlegg/ved <input type="checkbox"/> 6 Oljefyrt ildsted/el <input type="checkbox"/> 7 Oljefyrt ildsted/ved <input type="checkbox"/> 8 El/ved <input type="checkbox"/> 9 Annet							
	9 Eiendommens registernr.	Gnr.	Bnr.	Feste nr.	Seksjonsnr.				
	10 Koordinater	Kartplate			Koordinatsystem				
	11 Byggesaksreferanse, m.v.	*Kode	Nr. (7 pos.)	Kode	Nr. (7pos.)				
						12. Etasjer/arealer/ant. boliger			
					Etasje	Antall boliger	Bruksareal til bolig	Bruksareal til annen bolig	Bruksareal totalt
					Sum				

14 Boligspesifikasjon/Bygningens adresser

Bolig nummer	Bruksareal til bolig	Antall rom	Kjøkken Sett kode	Antall Bad	Antall Vannklosett	Adressenavn	Gate/område kode eller Gnr.	Husnr. eller Bnr.	Evt. bokstav/festenr.	Evt. undernummer

Tilleggsopplysninger (Kreves ikke meldt, -for kommunal bruk):

(1)	15 Kilde for annen privat vannforsyning	<input type="checkbox"/> 1 Elv/bekk	<input type="checkbox"/> 2 Innsjø	<input type="checkbox"/> 3 Cisterne	<input type="checkbox"/> 4 Borebrønn	<input type="checkbox"/> Vanlig brønn	<input type="checkbox"/> 5 oppkomme
(1)	16 Kloakk	<input type="checkbox"/> 1 Off.kloakk	<input type="checkbox"/> 2 Privat kloakk	<input type="checkbox"/> 3 Ikke tilknyttet kloakk			
(1)	17 Rensing ved privat kloakk	<input type="checkbox"/> 1 Infiltrasjonsgrøft	<input type="checkbox"/> 2 Lukket anlegg	<input type="checkbox"/> 3 Sandfiltergrøft	<input type="checkbox"/> 9 Andre rensiltak		
—	18 Sanit.utstyr Heiser Røkløp	Antall bad	Antall vannklosett	Antall heiser	Antall røkløp	Antall etasjer	Alternativt areal
(1)	19 Renovasjon	<input type="checkbox"/> 1 Offentlig renovasjon	<input type="checkbox"/> 2 Felles/privat renovasjon	<input type="checkbox"/> 3 Ikke felles renovasjon			
Kommunens stempel og underskrift/Merknader							

Tidligere utkommet på emneområdet
Previously issued on the subject

Byggearealstatistikk *Building Statistics*

NOS A	289	1967
A	333	1968
A	382	1969
A	450	1970
A	520	1971
A	588	1972
A	684	1973
A	752	1974
A	835	1975
A	917	1976
A	911	1977
B	83	1978
B	170	1979
B	259	1980
B	335	1981
B	461	1982
B	574	1983, 1984
B	607	1985
B	697	1986
B	762	1987
B	831	1988
B	902	1989
B	962	1990
C	28	1991

Kvartalsvis byggearealstatistikk
Building Statistics, quarterly

NOS B	633	1. kv. 1986
B	644	2. kv. 1986
B	652	3. kv. 1986
B	693	4. kv. 1986
B	707	1. kv. 1987
B	719	2. kv. 1987
B	756	3. kv. 1987
B	769	4. kv. 1987
B	780	1. kv. 1988
B	796	2. kv. 1988
B	803	3. kv. 1988
B	822	4. kv. 1988
B	847	1. kv. 1989
B	859	2. kv. 1989
B	874	3. kv. 1989
B	893	4. kv. 1989
B	917	1. kv. 1990
B	933	2. kv. 1990
B	946	3. kv. 1990
B	960	4. kv. 1990
B	976	1. kv. 1991
B	991	2. kv. 1991
C	14	3. kv. 1991
C	27	4. kv. 1991
C	38	1. kv. 1992
C	51	2. kv. 1992
C	62	3. kv. 1992
C	75	4. kv. 1992

Publikasjoner sendt ut fra Statistisk sentralbyrå etter 1. januar 1992.
Emneinndelt oversikt
Publications issued by the Central Bureau of Statistics since 1 January 1992.
Survey arranged by subject matter

0. Generelle emner *General subject matters*

Statistisk årbok 1992 *Statistical Yearbook*.
 1992-494s. (NOS C; 32) 95 kr
 ISBN 82-537-3687-8 ISSN 0377-8908

Statistisk årbok 1993 *Statistical Yearbook*.
 (NOS C; 85) Under utgivelse

1. Naturressurser og naturmiljø *Natural resources and environment*

10. Ressurs- og miljøregnskap *Resource and environment accounts*

Bomiljø og ulikhet Omfordeling og endring
 av miljøproblemer på bostedet/Anders Barstad
 (RAPP; 93/7) Under utgivelse

Energiforbruk til oppvarmingsformål i
 husholdningene/Runa Nesbakken og Steinar
 Strøm. 1993-41s. (RAPP; 93/10) 75 kr
 ISBN 82-537-3836-6 ISSN 0332-8422

Klima, økonomi og tiltak (KLØKT)/Knut
 Moum (red.). 1992-97s. (RAPP; 92/3) 90 kr
 ISBN 82-537-3647-9 ISSN 0332-8422

Miljøkostnader i makroperspektiv/Anne
 Brendemoen, Solveig Glomsrød og Morten
 Aaserud. 1992-46s. (RAPP; 92/17) 75 kr
 ISBN 82-537-3684-3 ISSN 0332-8422

Muligheter for en bærekraftig utvikling
 Analyser av World Model/Olav Bjerkholt,
 Torgeir Johnsen og Knut Thonstad.
 1993-64s. (RAPP; 93/15) 90 kr
 ISBN 82-537-3861-7 ISSN 0332-8422

Naturressurser og miljø 1991 Energi, luft,
 fisk, skog, jordbruk, kommunale avløp, avfall,
 miljøindikatorer Ressursregnskap og analyser.
 1992-154s. (RAPP; 92/1) 100 kr
 ISBN 82-537-3651-7 ISSN 0332-8422

Naturressurser og miljø 1992
 Nasjonalformuen, energi, luft, fiske og fangst,
 skog, jordbruk, avløpsreanlegg, avfall
 Ressursregnskap og analyser. 1993-144s.
 (RAPP; 93/1) 115 kr ISBN 82-537-3844-7
 ISSN 0332-8422

Natural Resources and the Environment 1991.
 1992-159s. (RAPP; 92/1A) 100 kr
 ISBN 82-537-3668-1 ISSN 0332-8422

Natural Resources and the Environment 1992
 (RAPP; 93/1A) Under utgivelse

12. Energi *Energy*

Ressursbruk og produksjon i kraftsektoren/Tor
 Arnt Johnsen. 1992-35s. (RAPP; 92/20) 75 kr
 ISBN 82-537-3696-7 ISSN 0332-8422

19. Andre ressurs- og miljøemner *Other subject matters related to resources and environment*

Avfallsstatistikk Prøveundersøkelse for
 kommunalt avfall og gjenvinning/Astrid
 Busengdal og Ole O. Moss.
 1992-37s. (RAPP; 92/25) 75 kr
 ISBN 82-537-3782-3 ISSN 0332-8422

Faktoretterspørsel i transportproduserende
 sektor/Anne Brendemoen. 1993-49s. (RAPP;
 93/2) 75 kr ISBN 82-537-3814-5
 ISSN 0332-8422

2. Sosiodemografiske emner *Socio-demographic subject matters*

20. Generelle sosiodemografiske emner *General sociodemographic subject matters*

Levekårsundersøkelsen 1991 *Survey of Level of Living*.
 1992-226s. (NOS C; 43) 105 kr
 ISBN 82-537-3735-1 ISSN 0800-7233

Mennesker og modeller Livsløp og
 kryssløp/Olav Ljones, Bjørg Moen og Lars
 Østby. (red). 1992-336s. (SØS; 78) 165 kr
 ISBN 82-537-3699-1 ISSN 0801-3845

Sosialt utsyn 1993 *Social Survey* (SA nr. 1)
Under utgivelse

21. Befolkning *Population*

Befolkningsstatistikk 1992 Hefte I
Endringstal for kommunar 1990-1992
*Population Statistics 1992 Volume I
Population Changes in Municipalities.*
1992-53s. (NOS C; 26) 65 kr
ISBN 82-537-3670-3 ISSN 0801-6682

Befolkningsstatistikk 1993 Hefte I
Endringstal for kommunar 1991-1993
*Population Statistics 1993 Volume I
Population Changes in Municipalities.*
1993-55s. (NOS C; 77) 65 kr
ISBN 82-537-3849-8 ISSN 0801-6682

Befolkningsstatistikk 1992 Hefte II
Folkemengd 1. januar *Population Statistics
1992 Volume II Population 1 January.*
1992-145s. (NOS C; 40) 75 kr
ISBN 82-537-3730-0 ISSN 0801-6690

Befolkningsstatistikk 1993 Hefte II
Folkemengd 1. januar *Population Statistics
1993 Volume II Population 1 January*
(NOS C; 90) Under utgivelse

Befolkningsstatistikk 1991 Hefte III
Oversikt *Population Statistics Volume III
Survey.* 1991-143s. (NOS B; 988) 70 kr
ISBN 82-537-3582-0 ISSN 0801-6704

Befolkningsstatistikk 1993 Hefte III Oversikt
*Population Statistics Volume III
Survey.* 1993-153s. (NOS C; 58) 75 kr
ISBN 82-537-3795-5 ISSN 0801-6704

Flytting og utdanning 1986-1989 Noen
hovedresultater fra en undersøkelse av
innenlandske flyttinger på landsnivå og
utdanning/Lasse Sigbjørn Stambøl. 1992-73s.
(RAPP; 92/15) 90 kr ISBN 82-537-3682-7
ISSN 0332-8422

Giftermål og barn - bedre sent enn
aldri?/Svein Blom, Turid Noack og Lars
Østby. 1993-167s. (SØS; 81) 115 kr
ISBN 82-537-3808-0 ISSN 0801-3845

22. Helseforhold og helsetjeneste *Health conditions and health services*

Dødsårsaker 1990 *Causes of Death.*
1992-172s. (NOS C; 15) 85 kr
ISBN 82-537-3642-8 ISSN 0550-032X

Dødsårsaker 1991 *Causes of Death.*
1993-136s. (NOS C; 79) 85 kr
ISBN 82-537-3852-8 ISSN 0550-032X

Dødelighet ved ulykker 1956-1988/Finn
Gjertsen. 1992-127s. (RAPP; 92/8)
100 kr ISBN 82-537-3652-5
ISSN 0332-8422

Helseinstitusjoner 1990 *Health Institutions.*
1992-106s. (NOS C; 13) 70 kr
ISBN 82-537-3632-0 ISSN 0333-3701

Helseinstitusjoner 1991 *Health Institutions.*
1993-100s. (NOS C; 81) 75 kr
ISBN 82-537-3860-9 ISSN 0333-3701

Helsestatistikk 1990 *Health Statistics.*
1992-108s. (NOS C; 25) 75 kr
ISBN 82-537-3636-3 ISSN 0332-7906

Helsestatistikk 1991 *Health Statistics*
(NOS C; 74) Under utgivelse

Kommunehelsetjenesten 1991 *Municipal
Health Service.* 1993-57s. (NOS C; 66) 65 kr
ISBN 82-537-3815-3 ISSN 0804-1458

Kommunehelsetjenesten Årsstatistikk for
1990. 1992-56s. (RAPP; 92/9) 90 kr
ISBN 82-537-3653-3 ISSN 0332-8422

Pasientstatistikk 1991. 1992-76s.
(RAPP; 92/24) 90 kr ISBN 82-537-3780-7
ISSN 0332-8422

23. Utdanning og skolevesen *Education and educational institutions*

Utdanningsstatistikk Grunnskolar 1. september
1991 *Educational Statistics Primary and
Lower Secondary Schools 1 September 1991.*
1992-104s. (NOS C; 29) 75 kr
ISBN 82-537-3679-7 ISSN 0332-804X

Utdanningsstatistikk Universiteter og høg-
skoler 1. oktober 1990 *Educational Statistics
Universities and Colleges 1 October 1990.*
1992-124s. (NOS C; 42) 75 kr
ISBN 82-537-3732-7 ISSN 0300-5631

Utdanningsstatistikk Videregående skoler
1. oktober 1990 *Educational Statistics Upper
Secondary Schools 1 October 1990.* 1993-
103s. (NOS C; 47) 65 kr
ISBN 82-537-3743-2 ISSN 0332-8031

- Utdanningsstatistikk Videregående skoler
1. oktober 1991 *Educational Statistics Upper Secondary Schools 1 October 1991*.
1993-105s. (NOS C; 72) 75 kr
ISBN 82-537-3828-5 ISSN 0332-8031
24. **Kulturelle forhold, generell tidsbruk, ferie og fritid** *Culture, time use, holidays and leisure*
- Døgnet rundt Tidsbruk og tidsorganisering
1970-90 Tidsnyttingsundersøkelsene/Gustav Haraldsen og Hege Kitterød. 1992-185s.
(SØS; 76) 189 kr ISBN 82-537-3639-8
ISSN 0801-3845
- Feriereiser 1991/92/Odd Frank Vaage.
1993-44s. (RAPP; 93/8) 75 kr
ISBN 82-537-3831-5 ISSN 0332-8422
- Mediebruk 1992/Odd Frank Vaage. 1993-38s.
(RAPP; 93/13) 75 kr ISBN 82-537-3854-4
ISSN 0332-8422
- Tidsbruk og tidsorganisering 1970-90
The Time Budget Surveys. 1992-232s.
(NOS C; 10) 105 kr ISBN 82-537-3637-1
25. **Sosiale forhold og sosialvesen** *Social conditions and social services*
- Barnehager og tilbud til 6-åringer i skolen
1991 *Child Care Institutions and Educational Programmes for 6 Year Olds*. 1992-73s.
(NOS C; 53) 65 kr ISBN 82-537-3773-4
ISSN 0803-4664
- Folketrygden Utviklingen fra 1967 til
1990/Else Helena Flittig. 1992-52s.
(RAPP; 92/14) 90 kr ISBN 82-537-3675-4
ISSN 0332-8422
- Pleie- og omsorgstjenesten i kommunene
1989/Jon Holmøy. 1993-136s. (RAPP; 93/3)
100 kr ISBN 82-537-3811-0 ISSN 0332-8422
- Sosialstatistikk 1990 *Social Statistics*.
1992-91s. (NOS C; 16) 65 kr
ISBN 82-537-3643-6 ISSN 0333-2055
- Sosialstatistikk 1991 *Social Statistics*.
1993-83s. (NOS C; 64) 65 kr
ISBN 82-537-3812-9 ISSN 0333-2055
- Trygdestatistikk Alderspensionister
1988-1990 *National Insurance Old Age Pensioners*. 1992-93s. (NOS C; 22) 75 kr
ISBN 82-537-3662-2 ISSN 0800-4064
- Trygdestatistikk Enslige forsørgere 1988-1990
National Insurance Single Parents. 1992-84s.
(NOS C; 18) 65 kr ISBN 82-537-3649-5
ISSN 0800-4064
26. **Rettsforhold og rettsvesen** *The law and legal institutions*
- Kriminalstatistikk 1990 *Criminal Statistics*.
1992-151s. (NOS C; 2) 80 kr
ISBN 82-537-3606-1 ISSN 0333-3914
- Kriminalstatistikk 1991 *Criminal Statistics*.
1993-168s. (NOS C; 73) 85 kr
ISBN 82-537-3830-7 ISSN 0333-3914
27. **Levekår** *Level of living*
- Økonomiske levekår for barnefamilier og
eldre 1970-1986/Jan Lyngstad. 1992-80s.
(RAPP; 92/11) 90 kr ISBN 82-537-3660-6
ISSN 0332-8422
3. **Sosioøkonomiske emner**
Socioeconomic subject matters
30. **Generelle sosioøkonomiske emner** *General socioeconomic subject matters*
- Arbeidsmiljø 1989 *Working Conditions*. 1992-
120s. (NOS C; 9) 75 kr ISBN 82-537-3628-2
31. **Folketellinger** *Population censuses*
- Folke- og bolig telling 1990 Dokumentasjon av
kodeopplegget i Folke- og bolig telling 1990/
Ida Skogvoll. 1992-27s. (RAPP; 92/19) 75 kr
ISBN 82-537-3695-9 ISSN 0332-8422
- Folke- og bolig telling 1990 Dokumentasjon av
de statistiske metodene/Magnar Lillegård.
1993-48s. (RAPP; 93/4) 90 kr
ISBN 82-537-3818-8 ISSN 0332-8422
- Folke- og bolig telling 1990 Dokumentasjon
av kontroll- og opprettingsregler for
skjemakjennemerker/Ida Skogvoll. 1992-48s.
(RAPP; 92/18) 75 kr ISBN 82-537-3694-0
ISSN 0332-8422
- Informasjonen om Folke- og bolig telling 1990
i massemediene/Liv Argel. 1992-68s.
(RAPP; 92/6) 90 kr ISBN 82-537-3645-2
ISSN 0332-8422
32. **Arbeidskraft** *Labour*
- Arbeidsmarkedstatistikk 1991 *Labour Market Statistics*. 1992-196s. (NOS C; 20) 85 kr
ISBN 82-537-3659-2 ISSN 0078-1878

- Arbeidsmarkedstatistikk 1992 *Labour Market Statistics* (NOS C; 87) Under utgivelse
33. **Lønn Wages and salaries**
- Lønnsstatistikk 1991 *Wage Statistics*. 1992-143 s. (NOS C; 46) 75 kr
ISBN 82-537-3741-6 ISSN 0078-1916
- Lønnstilling for arbeidere i oljeutvinning, bergverksdrift og industri 3. kvartal 1990 *Wage Census for Workers in Oil Extraction, Mining and Manufacturing 3rd Quarter*. 1991-145s. (NOS C; 6) 80 kr
ISBN 82-537-3623-1 ISSN 0803-6012
34. **Personlig inntekt og formue Personal income and property**
- Familiesituasjon og økonomi En sammenlikning av husholdningers levestandard/Arne S. Andersen. 1992-70s. (RAPP; 91/19) 80 kr ISBN 82-537-3627-4 ISSN 0332-8422
- Inntekts- og formuesstatistikk 1982, 1984-1990 *Income and Property Statistics* (NOS C; 70) Under utgivelse
- Inntektsulikhet i Norge 1973-1990/Steinar Strøm, Tom Wennemo og Rolf Aaberge (RAPP; 93/17) Under utgivelse
- Personlig inntekt, formue og skatt 1980-1989 Rapport fra registerbasert skattestatistikk/Børge Strand. 1992-50s. (RAPP; 91/18) 60 kr
ISBN 82-537-3618-5 ISSN 0332-8422
35. **Personlig forbruk Personal consumption**
- Forbruksundersøkelse 1989-1991 *Survey of Consumer Expenditure*. 1993-157s. (NOS C; 65) 85 kr ISBN 82-537-3813-7 ISSN 0546-6504
39. **Andre sosioøkonomiske emner Other sociodemocratic matters**
- Framskrivning av arbeidsstyrke og utdanning Mikrosimuleringsmodellen MOSART 1/Leif Andreassen, Truls Andreassen, Dennis Fredriksen, Gina Spurkland og Yngve Vogt (RAPP; 93/6) Under utgivelse
4. **Næringsøkonomiske emner Industrial subject matters**
40. **Generelle næringsøkonomiske emner General industrial subject matters**
- Regnskapsstatistikk 1990 Industri og varehandel *Statistics of Accounts Manufacturing, Wholesale and Retail Trade*. 1992-145s. (NOS C; 21) 75 kr
ISBN 82-537-3661-4 ISSN 0802-684X
- Regnskapsstatistikk 1991 Industri og varehandel *Statistics of Accounts Manufacturing, Wholesale and Retail Trade*. 1993-147s. (NOS C; 80) 75 kr
ISBN 82-537-3853-6 ISSN 0802-684X
41. **Jordbruk, skogbruk, jakt, fiske og fangst Agriculture, forestry, hunting, fishing, sealing and whaling**
- Fiske og oppdrett av laks mv. 1990 *Fishing and Rearing of Salmon etc.* 1992-86s. (NOS C; 56) 65 kr ISBN 82-537-3779-3 ISSN 0801-8197
- Fiskeristatistikk 1989-1990 *Fishery Statistics*. 1992-145s. (NOS C; 4) 75 kr
ISBN 82-537-3621-5 ISSN 0801-8197
- Jaktstatistikk 1991 *Hunting Statistics*. 1992-57s. (NOS C; 41) 65 kr
ISBN 82-537-3731-9 ISSN 0550-0400
- Jordbruksstatistikk 1990 *Agricultural Statistics*. 1992-136s. (NOS C; 1) 80 kr
ISBN 82-537-3602-9 ISSN 0078-1894
- Jordbruksstatistikk 1991 *Agricultural Statistics* (NOS C; 71) Under utgivelse
- Landbruksteljing 1989 Hefte I Eigedomar - Arealressursar *Census of Agriculture and Forestry Volume I Properties - Area Resources*. 1992-161s. (NOS C; 23) 85 kr
ISBN 82-537-3663-0
- Landbruksteljing 1989 Hefte II Alder - Inntekt - Sysselsetjing - Fagutdanning *Census of Agriculture and Forestry Volume II Age - Income - Employment - Vocational Training*. 1992-117s. (NOS C; 12) 70 kr
ISBN 82-537-3631-2
- Landbruksteljing 1989 Hefte III Investeringar - Maskinar - Bygningar *Census of Agriculture and Forestry Volume III Investments - Machines - Buildings*. 1992-108s. (NOS C; 52) 75 kr
ISBN 82-537-3772-6
- Landbruksteljing 1989 Hefte IV Jordbruk *Census of Agriculture and Forestry Volume IV Agriculture - Area Utilization*. 1992-143s. (NOS C; 24) 85 kr ISBN 82-537-3664-9

- Landbruksteljing 1989 Hefte V Husdyr
Census of Agriculture and Forestry Volume V Livestock. 1992-95s. (NOS C; 30) 75 kr
ISBN 82-537-3680-0
- Landbruksteljing 1989 Hefte VI Hagebruk
Census of Agriculture and Forestry Volume VI Horticulture. 1992-155s. (NOS C; 55)
85 kr ISBN 82-537-3777-7
- Landbruksteljing 1989 Hefte VII Skogbruk -
Utmarksressursar *Census of Agriculture and Forestry 1989 Volume VII Forestry -
Outfield Resources*. 1992-130s. (NOS C; 5)
70 kr ISBN 82-537-3622-3
- Resultatkontroll jordbruk 1992. 1993-79s.
(RAPP; 93/12) 90 kr ISBN 82-537-3835-8
ISSN 0332-8422
- Skogavvirkning 1990/91 *Roundwood Cut*.
1992-58s. (NOS C; 44) 65 kr
ISBN 82-537-3739-4 ISSN 0800-3637
- Skogavvirkning 1991/92 *Roundwood Cut*
(NOS C; 86) Under utgivelse
- Skogstatistikk 1990 *Forestry Statistics*.
1992-131s. (NOS C; 17) 75 kr
ISBN 82-537-3648-7 ISSN 0468-8155
- Skogstatistikk 1991 *Forestry Statistics*.
1993-107s. (NOS C; 59) 75 kr
ISBN 82-537-3796-3 ISSN 0468-8155
- Totalregnskap for fiske- og fangstnæringen
1986-1989. 1992-34s. (RAPP; 92/4) 75 kr
ISBN 82-537-3633-9 ISSN 0332-8422
- Veterinærstatistikk 1990 *Veterinary Statistics*.
1992-92s. (NOS C; 31) 65 kr
ISBN 82-537-3681-9 ISSN 0303-6561
42. **Oljeutvinning, bergverk, industri og
kraftforsyning** *Oil extraction, mining and
quarrying, manufacturing, electricity and gas
supply*
- Elektrisitetsstatistikk 1990 *Electricity
Statistics*. 1992-96s. (NOS C; 34) 65 kr
ISBN 82-537-3690-8 ISSN 0333-3799
- Elektrisitetsstatistikk 1991 *Electricity
Statistics*. 1993-95s. (NOS C; 82) 65 kr
ISBN 82-537-3862-5 ISSN 0333-3799
- Energistatistikk 1991 *Energy Statistics*.
1992-87s. (NOS C; 50) 65 kr
ISBN 82-537-3748-3 ISSN 0333-371X
- Energibruk i husholdningene
Energiundersøkelsen 1990/Arne Ljones, Runa
Nesbakken, Svein Sandbakken og Asbjørn
Aaheim. 1992-106s. (RAPP; 92/2) 90 kr
ISBN 82-537-3629-0 ISSN 0332-8422
- Industristatistikk 1990 Næringstall
*Manufacturing Statistics 1990 Industrial
Figures*. 1992-123s. (NOS C; 36) 75 kr
ISBN 82-537-3692-4 ISSN 0800-580x
- Industristatistikk 1991 Næringstall
*Manufacturing Statistics 1991 Industrial
Figures* (NOS C; 89) Under utgivelse
- Kraftkontrakter til alminnelig forsyning i 1992
Priser, kvantum og leveringsbetingelser/
Tom Langer Andersen, Ole Tom Djupskås og
Tor Arnt Johnsen. 1993-42s. (RAPP; 93/16)
75 kr ISBN 82-537-3864-1 ISSN 0332-8422
- Olje- og gassvirksomhet 3. kvartal 1991
Statistikk og analyse *Oil and Gas Activity
3rd Quarter 1991 Statistics and Analysis*.
1991-73s. (NOS C; 3) 60 kr
ISBN 82-537-3619-3 ISSN 0802-0477
- Olje- og gassvirksomhet 4. kvartal 1991
Statistikk og analyse *Oil and Gas Activity 4th
Quarter 1991 Statistics and Analysis*. 1992-
64s. (NOS C; 19) 55 kr ISBN 82-537-3657-6
ISSN 0802-0477
- Olje- og gassvirksomhet 1. kvartal 1992
Statistikk og analyse *Oil and Gas Activity 1st
Quarter 1992 Statistics and Analysis*.
1992-73s. (NOS C; 33) 55 kr
ISBN 82-537-3688-6 ISSN 0802-0477
- Olje- og gassvirksomhet 2. kvartal 1992
Statistikk og analyse *Oil and Gas Activity 2nd
Quarter 1992 Statistics and Analysis*. 1992-
66s. (NOS C; 49) 55 kr ISBN 82-537-3747-5
ISSN 0802-0477
- Olje- og gassvirksomhet 3. kvartal 1992
Statistikk og analyse *Oil and Gas Activity 3rd
Quarter 1992 Statistics and Analysis*.
1992-119s. (NOS C; 61) 55 kr
ISBN 82-537-3806-4 ISSN 0802-0477
- Olje- og gassvirksomhet 4. kvartal 1992
Statistikk og analyse *Oil and Gas Activity 4th
Quarter 1992 Statistics and Analysis*.
1993-67s. (NOS C; 76) 55 kr
ISBN 82-537-3847-1 ISSN 0802-0477

Olje- og gassvirksomhet 1. kvartal 1993
Statistikk og analyse *Oil and Gas Activity 1st Quarter 1993 Statistics and Analysis*
(NOS C; 88) Under utgivelse

43. Bygge- og anleggsvirksomhet *Building and construction*

Byggearealstatistikk 1991 *Building Statistics*.
1992-70s. (NOS C; 28) 65 kr
ISBN 82-537-3678-9 ISSN 0550-7162

Byggearealstatistikk 1992 *Building Statistics*.
(NOS C; 78) Under utgivelse

Byggearealstatistikk 3. kvartal 1991.
1991-55s. (NOS C; 14) 50 kr
ISBN 82-537-3634-7 ISSN 0550-7162

Byggearealstatistikk 4. kvartal 1991.
1992-55s. (NOS C; 27) 55 kr
ISBN 82-537-3671-1 ISSN 0550-7162

Byggearealstatistikk 1. kvartal 1992.
1992-52s. (NOS C; 38) 55 kr
ISBN 82-537-3697-5 ISSN 0550-7162

Byggearealstatistikk 2. kvartal 1992.
1992-52s. (NOS C; 51) 55 kr
ISBN 82-537-3769-6 ISSN 0550-7162

Byggearealstatistikk 3. kvartal 1992. 1992-
52s. (NOS C; 62) 55 kr ISBN 82-537-3809-9
ISSN 0550-7162

Byggearealstatistikk 4. kvartal 1992.
1993-52s. (NOS C; 75) 55 kr
ISBN 82-537-3846-3 ISSN 0550-7162

Bygge- og anleggsstatistikk 1990 *Construction Statistics*. 1992-81s. (NOS C; 37) 65 kr
ISBN 82-537-3693-2 ISSN 0550-029X

Prisindeks for ny enebolig/Kurt Åge Wass.
1992-43s. (RAPP; 92/21) 75 kr
ISBN 82-537-3734-3 ISSN 0332-8422

44. Utenrikshandel *External trade*

Commodity List Edition in English of
Statistisk varefortegnelse for Utenrikshandelen
1992 *Supplement to Monthly Bulletin of External Trade 1992 and External Trade 1992*. 1992-141s. (NOS C; 8)
ISBN 82-537-3626-6 ISSN 0333-2896

Statistisk varefortegnelse for utenrikshandelen
1992 Tillegg til Månedstatistikk over
utenrikshandelen 1992 og Utenrikshandel
1992. 1992-172s. (NOS C; 7)
ISBN 82-537-3625-8 ISSN 0800-904X

Commodity List Edition in English of
Statistisk varefortegnelse for Utenrikshandelen
1993 *Supplement to Monthly Bulletin of External Trade 1993 and External Trade 1993*. 1993-136s. (NOS C; 69) 85 kr
ISBN 82-537-3824-2 ISSN 0333-2896

Statistisk varefortegnelse for utenrikshandelen
1993 Tillegg til Månedstatistikk over
utenrikshandelen 1993 og Utenrikshandel
1993. 1993-180s. (NOS C; 68) 85 kr
ISBN 82-537-3823-4 ISSN 0800-904X

Utenrikshandel 1991 *External Trade*. 1992-
375s. (NOS C; 35) 125 kr
ISBN 82-537-3691-6 ISSN 0802-9571

Varehandelsstatistikk 1990 *Wholesale and Retail Trade Statistics*. (NOS C; 84) Under utgivelse

46. Samferdsel og reiseliv *Transport, communication and tourism*

Hotelløkonomi og overnattinger En analyse av sammenhengen mellom hotellenes lønnsomhet og kapasitetsutnyttning mv./Tom Granseth.
1992-53s. (RAPP; 92/5) 90 kr
ISBN 82-537-3635-5 ISSN 0332-8422

Norsk hotellnæring 1950-1990/Jan-Erik Lystad.
1992-174s. (SØS; 77) 115 kr
ISBN 82-537-3677-0 ISSN 0801-3845

Reiselivsstatistikk 1991 *Statistics on Travel*.
1993-129s. (NOS C; 63) 75 kr
ISBN 82-537-3810-2 ISSN 0333-208X

Samferdselsstatistikk 1990 *Transport and Communication Statistics*. 1992-201s.
(NOS B; 977) 80 kr ISBN 82-537-3569-3
ISSN 0468-8147

Samferdselsstatistikk 1991 *Transport and Communication Statistics*. 1993-176s.
(NOS C; 67) 85 kr ISBN 82-537-3822-6
ISSN 0468-8147

Sjøfart 1991 *Maritime Statistics*. 1992-142s.
(NOS C; 45) 75 kr ISBN 82-537-3740-8
ISSN 0800-9848

- Veitrafikkulykker 1991 *Road Traffic Accidents*. 1992-106s. (NOS C; 39) 75 kr ISBN 82-537-3729-7 ISSN 0468-8198
- Veitrafikkulykker 1992 *Road Traffic Accidents* (NOS C; 91) Under utgivelse
- 47. Tjenesteyting *Services***
- Forretningsmessig tjenesteyting 1990 *Business Services*. 1992-73s. (NOS C; 48) 65 kr ISBN 82-537-3744-0 ISSN 0800-4056
- 5. Samfunnsøkonomiske emner *General economic subject matters***
- 50. Nasjonalregnskap og andre generelle samfunnsøkonomiske emner *National accounts and other general economic subject matters***
- Kryssløpsdata og kryssløpsanalyse 1970-1990/ Nils Øyvind Mæhle. 1993-230s. (RAPP; 92/26) 140 kr ISBN 82-537-3783-1 ISSN 0332-8422
- Kvartalsvis nasjonalregnskap 1978-1990 *Quarterly National Accounts*. 1992-206s. (NOS B; 997) 105 kr ISBN 82-537-3597-9 ISSN 0800-9783
- Nasjonalregnskapsstatistikk 1991 *National Accounts Statistics*. (NOS C; 83) Under utgivelse
- 51. Offentlig forvaltning *Public administration***
- Avskrivningsregler og leiepriser for kapital 1981-1992/Karl Ove Aarbu. 1993-50s. (RAPP; 92/30) 75 kr ISBN 82-537-3807-2 ISSN 0332-8422
- De offentlige sektorers finanser 1986-1991 *Public Sector Finances*. 1992-144s. (NOS C; 54) 85 kr ISBN 82-537-3776-9 ISSN 0550-0508
- Det norske skattesystemet 1992/Inger Gabrielsen. 1992-175s. (SØS; 79) 115 kr ISBN 82-537-3728-9 ISSN 0801-3845
- Historiske brukerpriser på realkapital/ Erling Holmøy, Bodil M. Larsen og Haakon Vennemo. 1993-63s. (RAPP; 93/9) 90 kr ISBN 82-537-3832-3 ISSN 0332-8422
- Offentlig forvaltning i Norge. 1992-72s. (RAPP; 92/13) 90 kr ISBN 82-537-3674-6 ISSN 0332-8422
- Selskapsbeskatning Analyse og statistikk/ Terje Erstad og Per Morten Holt. 1992-118s. (RAPP; 92/27) 100 kr ISBN 82-537-3786-6 ISSN 0332-8422
- Skatter og overføringer til private Historisk oversikt over satser mv. Årene 1975-1992. 1992-70s. (RAPP; 92/23) 90 kr ISBN 82-537-3778-5 ISSN 0332-8422
- Struktur tall for kommunenes økonomi 1990 *Structural Data from the Municipal Accounts*. 1992-160s. (NOS C; 11) 80 kr ISBN 82-537-3630-4 ISSN 0333-3809
- 59. Andre samfunnsøkonomiske emner *Other general economic subject matters***
- Consumer Demand in MODAG and KVARTS/Knut A. Magnussen and Terje Skjerpen. 1992-73s. (RAPP; 92/22) 90 kr ISBN 82-537-3774-2 ISSN 0332-8422
- Empirical Modelling of Exports of Manufactures: Norway 1962-1987/Kjersti Gro Lindquist (RAPP; 93/18) Under utgivelse
- Estimering av dynamiske utgiftssystemer med feiljusteringsmekanismer/Terje Skjerpen og Anders Rygh Swensen. 1992-60s. (RAPP; 92/28) 90 kr ISBN 82-537-3792-0 ISSN 0332-8422
- En økonometrisk analyse av lønnsdannelsen i Norge/Audun Langørgen. 1993-48s. (RAPP; 93/5) 100 kr ISBN 82-537-3819-6 ISSN 0332-8422
- Kommunal ressursbruk og tjenesteyting. Makromodellen MAKKO/Kyrre Aamdal (RAPP; 93/14) Under utgivelse
- Offentlige stønader til husholdninger En økonometrisk undersøkelse og modellanalyse/Einar Bowitz. 1992-119s. (SØS; 80) 100 kr ISBN 82-537-3785-8 ISSN 0801-3845
- Samfunnsøkonomiske virkninger av et EF-tilpasset jordbruk/Ådne Cappelen, Tor Skoglund og Erik Storm. 1992-51s. (RAPP; 92/7) 75 kr ISBN 82-537-3650-9 ISSN 0332-8422
- Typehusholdsmodellen ODIN. 1993-34s. (RAPP; 92/29) 75 kr ISBN 82-537-3797-1 ISSN 0332-8422

Vekst og produktivitet i Norge
1971-1990/Bodil M. Larsen. 1993-44s.
(RAPP; 93/11) 75 kr ISBN 82-537-3837-4
ISSN 0332-8422

6. Samfunnsorganisatoriske emner
*Subject matters related to social
organisation*

62. Politiske emner *Politics*

Fylkestingsvalget 1991 *County Council
Elections*. 1993-129s. (NOS C; 60) 75 kr
ISBN 82-537-3804-8 ISSN 0800-9856

Kommunestyrevalget 1991 *Municipal Council
Elections*. 1993-155s. (NOS C; 57) 85 kr
ISBN 82-537-3793-9 ISSN 0332-8023

Utviklingshjelp til offisiell statistikk i
Bangladesh/Petter Jakob Bjerve. 1992-22s.
(RAPP; 92/16) 75 kr ISBN 82-537-3683-5
ISSN 0332-8422

Utkommet i serien Standarder for norsk statistikk (SNS)

Issued in the series Standards for Norwegian Statistics (SNS)

- | | |
|--|---|
| <p>Nr. 1 Kontoplanen i nasjonalregnskapet. Ajourført mai 1989 <i>Accounting System of the National Accounts. Updated May 1989.</i> 1989-95s. 45 kr ISBN 82-537-2792-5</p> <p>" 2 Standard for næringsgruppering <i>Standard Industrial Classification.</i> 1983-49s. 35 kr ISBN 82-537-1891-8</p> <p>" 3 Standard for handelsområder Etter kommuneinndelingen pr. 1. januar 1989. 1989-39s. 35 kr ISBN 82-537-2806-9</p> <p>" 4 Standard for kommuneklassifisering <i>Standard Classification of Municipalities.</i> 1985-46s. 20 kr ISBN 82-537-2212-5</p> <p>" 5 Standard for inndeling etter sosioøkonomisk status <i>Standard Classification of Socioeconomic Status.</i> 1984-32s. 12 kr ISBN 82-537-2073-4</p> | <p>Nr. 6 Klassifikasjon av sykdommer, skader og dødsårsaker Norsk utgave av <i>International Classification of Diseases, Ninth Revision (ICD-9).</i> Systematisk del. Revidert 1990. 1990-310s. 100 kr ISBN 82-537-2966-9
Stikkordregister. Optrykk 1992. 1992-153s. 115 kr ISBN 82-537-2350-4</p> <p>" 7 Standard for utdanningsgruppering i offentlig norsk statistikk Revidert 1989 <i>Norwegian Standard Classification of Education Revised 1989.</i> 1989-161s. 60 kr ISBN 82-537-2793-3</p> <p>" 9 Internasjonal standard for varegruppering i statistikken over utenrikshandelen (SITC-Rev.3). 1989-96s. 55 kr ISBN 82-537-2741-0</p> |
|--|---|

Pris kr 65,00

Publikasjonen utgis i kommisjon hos Akademika - avdeling
for offentlige publikasjoner, Oslo, og er til salgs hos alle bokhandlere.

ISBN 82-537-3850-1
ISSN 0550-7162

