



Skogavvirkning 1992/93

Til salg og industriell produksjon

Roundwood Cut 1992/93
For Sale and Industrial Production



Skogavvirkning 1992/93
Til salg og industriell produksjon

Roundwood Cut 1992/93
For Sale and Industrial Production

Standardtegn i tabeller	Symbols in Tables	Symbol
Tall kan ikke forekomme	Category not applicable	.
Oppgave mangler	Data not available	..
Oppgave mangler foreløpig	Data not yet available	...
Tall kan ikke offentliggjøres	Not for publication	:
Null	Nil	-
Mindre enn 0,5 av den brukte enheten	Less than 0.5 of unit employed	0
Mindre enn 0,05 av den brukte enheten	Less than 0.05 of unit employed	0,0
Foreløpige tall	Provisional or preliminary figure	*
Brudd i den loddrette serien	Break in the homogeneity of a vertical series	
Brudd i den vannrette serien	Break in the homogeneity of a horizontal series	
Rettet siden forrige utgave	Revised since the previous issue	r

ISBN 82-537-4004-2
ISSN 0800-3637

Emnegruppe

41 Jordbruk, skogbruk, jakt, fiske og fangst

Emneord

Industrivirke
Skogavvirkning
Tømmerpriser
Ved

Design: Enzo Finger Design
Trykk: Falch Hurtigtrykk

Forord

Publikasjonen Skogavvirkning til salg og industriell produksjon 1992/93 er lagt opp etter samme retningslinjer som tidligere årganger. Hovedformålet med publikasjonen er å gi fylke- og kommunetall for avvirket kvantum fordelt på sortiment og fordelt etter treslag og kjøpergrupper. Det er også gitt tall for gjennomsnittspriser for skogvirke til salg og industriell produksjon.

I tillegg til detaljert statistikk for 1992/93 inneholder publikasjonen en oversikt over avvirkning til salg og industriell produksjon etter treslag for perioden 1918/19-1992/93.

Konsulent Hanne Haanæs har utarbeidet publikasjonen. Ansvarlig seksjonsleder er Sigurd Lianes, Seksjon for primærnæringer.

Statistisk sentralbyrå,
Oslo/Kongsvinger, 3. mai 1994

Svein Longva

Nils Håvard Lund

Preface

The publication Roundwood Cut for Sale and Industrial Production 1992/93 covers the same subjects as the previous issue. The main purpose of the publication is to give detailed figures by county and municipality on assortment, species of tree and buyer group. Figures for average prices for roundwood cut for sale and industrial production are also given.

In addition to detailed statistics for 1992/93, the publication also contains a survey of roundwood cut for sale and industrial production by species of tree for the period 1918/19-1992/93.

The publication has been prepared by Ms. Hanne Haanæs. Responsible for this publication is Head of Division, Sigurd Lianes, Division for Primary Industries.

Statistics Norway,
Oslo/Kongsvinger, 3 May 1994

Svein Longva

Nils Håvard Lund

Innhold

Figurregister	7
Tabellregister	7
Tekstdel	
1. Formål	9
2. Opplegg og gjennomføring	9
2.1. Omfang og datagrunnlag	9
2.2. Definisjoner	9
3. Noen hovedresultater	10
Tekst på engelsk	11
Figurer og tabeller	13
Utkomne publikasjoner	
Tidligere utkommet på emneområdet	52
Publikasjoner sendt ut fra Statistisk sentralbyrå etter 1. januar 1993. Emneinndelt oversikt	53
Utkommet i serien Standarder for norsk statistikk (SNS)	60

Contents

Index of figures	8
Index of tables	8
Text	
1. Purpose	11
2. Plan and performance	11
2.1. Coverage and data sources	11
2.2. Definitions	11
3. Some main results	12
Figures and tables	13
Publications	
Previously issued on the subject	52
Publications issued by Statistics Norway since 1 January 1993. Survey arranged by subject matter	53
Issued in the series Standards for Norwegian Statistics (SNS)	60

Figurregister

1. Fordeling av avvirkning til salg og industriell produksjon. Prosent. Fylke. 1992/93	13
2. Avvirkning til salg og industriell produksjon. 1960/61-1992/93. Mill.m ³ f.m.	14
3. Avvirkning til salg og industriell produksjon, etter treslag. Prosent. 1992/93	14

Tabellregister

1. Avvirkning til salg og industriell produksjon. 1918/19 - 1992/93. 1 000 m ³	15
2. Avvirkning til salg og industriell produksjon, etter sortiment, treslag og kjøpergruppe/ selgergruppe. 1992/93	16
3. Avvirkning til salg og industriell produksjon, etter sortiment og treslag. Fylke. 1992/93	16
4. Avvirkning til salg og industriell produksjon, etter kjøpergruppe og treslag. Fylke. 1992/93	18
5. Gjennomsnittspriser for skogvirke til salg og industriell produksjon. Fylke. Kr pr. kubikkmeter fast mål under bark. 1992/93	18
6. Avvirkning til salg og industriell produksjon, etter sortiment og treslag. Kommune. 1992/93	20
7. Avvirkning til salg og industriell produksjon, etter kjøpergruppe og treslag. Kommune. 1992/93	36

Index of figures

1. Roundwood cut for sale and industrial production. Per cent. County. 1992/93	13
2. Roundwood cut for sale and industrial production. 1960/61-1992/93. Million m ³ f.m.	14
3. Roundwood cut for sale and industrial production, by species of tree. Per cent. 1992/93	14

Index of tables

1. Roundwood cut for sale and industrial production. 1918/19 - 1992/93. 1 000 m ³	15
2. Roundwood cut for sale and industrial production, by assortment, species of tree and buyer group/seller group. 1992/93	16
3. Roundwood cut for sale and industrial production, by assortment and species of tree. County. 1992/93	16
4. Roundwood cut for sale and industrial production, by buyer group and species of tree. County. 1992/93	18
5. Average prices on roundwood for sale and industrial production. County. Kroner per cubic metre solid wood inside bark. 1992/93	18
6. Roundwood cut for sale and industrial production, by assortment and species of tree. Municipality. 1992/93	20
7. Roundwood cut for sale and industrial production, by buyer group and species of tree. Municipality. 1992/93	36

1. Formål

Formålet med denne publikasjonen er å gi detaljert informasjon på kommunenivå om skogavvirkningen til salg og industriell produksjon.

2. Opplegg og gjennomføring

2.1. Omfang og datagrunnlag

Avvirkningsstatistikken omfatter alt skogvirke avvirket til salg og til industriell produksjon i egen bedrift.

Oppgavene gis i kubikkmeter fast mål uten bark. Virke målt i løst mål omregnes til fast mål uten bark etter følgende omregningsfaktorer:

Ubarket bartre	kubb	0,58
Barket bartre	kubb	0,65
Ubarket lauvtre	kubb	0,48
Barket lauvtre	kubb	0,55

Er virket målt i fast mål utenpå bark, gjøres følgende fradrag for barken:

Gran	11	prosent
Furu	8	"
Bjørk og osp	13	"
Or	10	"

Den registrerte avvirkningen er nettoavvirkning. Avfall i form av råde, unyttbar topp mv. er ikke med.

Landbrukskontorene gir oppgaver over avvirkningen i privat- og kommuneskoger i de enkelte kommuner. Oppgavene over avvirkningen i bygdeallmenningene og i statens og Opplysningsvesenets Fonds skoger gis av allmenningsstyrene og skogforvalterne. Oppgavene sendes skogbruksetaten i fylket som videresender dem til Statistisk sentralbyrå.

Statistikken omfatter normalt det virket som er levert (innmålt) i løpet av driftsåret.

Oppgavene over ved til salg bygger på anslag og er derfor usikre.

2.2. Definisjoner

Spesialtømmer omfatter stolper, påler, finér- og innleggstømmer, spesial skurtømmer, eksporttømmer av spesialtømmerkvalitet og annet tømmer av spesialtømmerkvalitet.

Prima skurtømmer er tømmer klassifisert som prima etter målereglement for skurtømmer målt i kvalitetsklasser av 1. august 1990, annet prima skurtømmer når tømmeret er målt i kvalitetsklasser etter regler med tilsvarende kvalitetskrav, og eksporttømmer hvor kvalitetskravene tilsvarer prima skurtømmer.

Sekunda skurtømmer er tømmer klassifisert som sekunda etter målereglement for skurtømmer målt i kvalitetsklasser av 1. august 1990, og annet sekunda skurtømmer når tømmeret er målt i kvalitetsklasser etter regler med tilsvarende kvalitetskrav.

Annet skurtømmer omfatter toppmålt tømmer av skurtømmerkvalitet som ikke er målt i kvalitetsklasser, skurtømmer av samme kvalitet, men målt etter andre målemetoder (f.eks. midtmålt, veid), svilletømmer, andre spesielle skurtømmersortimenter med kvalitetskrav som ikke overstiger vanlig toppmålstømmer og eksporttømmer av vanlig skurtømmerkvalitet.

Sams skurtømmer og massevirke er tømmer målt i hele lengder, kvantumsmålt tømmer, virke målt på rot og annet virke som er en blanding av skurtømmer og massevirke.

Massevirke omfatter virke målt etter målereglerne for klavemålt massevirke, virke av samme kvalitet målt med andre målemetoder, kubb, industrived, sponplatevirke og annet virke av tilsvarende eller dårligere kvalitet vesentlig beregnet til bruk i treforedlings- og sponplateindustrien.

Annet rundvirke er kasse- og tønnestavkubb, props og minetømmer, rundlast, gjerdestolper, staur o.l.

Ved til brensel er skogvirke (stammevirke) levert til brensel.

Bruttoverdien er verdien av virket på det sted det er levert til kjøper (bilvei, vassdrag, fabrikktomt mv.). For virke solgt på rot er driftsutgiftene lagt til rotsalgsprisen, slik at bruttoverdien gjelder for framdrevet virke.

Sagbruk og trevareindustri omfatter sagbruk, tønnefabrikker, kassefabrikker, fabrikker for trekonstruksjoner og fabrikker for trehus.

Tremasse- og celluloseindustri omfatter fabrikker som framstiller tremasse, halvkjemisk masse og cellulose, enten for salg eller for videreforedling i egen bedrift.

Trefiber- og sponplateindustri er trefiberplatefabrikker (wallboardfabrikker) og sponplatefabrikker.

Andre kjøpere omfatter impregneringsverk, møbel- og innredningsindustri, trekull-, tremjøl- og treullfabrikker, finér- og parkettindustri, skips- og båtbyggerier, fyrstikkfabrikker og kjøpere som ikke hører til i de andre gruppene. Virke til eksport skal føres under andre kjøpere.

Fordelingen på kjøpergrupper er satt opp etter førstehåndsavtaker og ikke etter hvor virket blir foredlet.

Fra og med driftsåret 1986/87 ble "industrivirke" innført som begrep i stedet for "tømmer og kubb" som ble nyttet tidligere.

3. Noen hovedresultater

I driftsåret 1992/93 ble det avvirket 9,5 mill. m³ skogvirke til salg og industriell produksjon. Dette er 2 prosent mer enn året før. Økningen i avvirket var 77 000 m³ for gran og 92 000 m³ for furu. For lauvtre var det en nedgang på 15 000 m³.

I forhold til året før ble det avvirket 10 prosent mer skurtømmer og 6 prosent mindre massevirke.

Økningen i avvirkningen i Møre og Romsdal, med 55 prosent fra året før, skyldes opprydding etter orkanen rundt nyttår 1991/92. Noen andre fylker har også avvirket mer enn året før. Akershus hadde en økning på 9 prosent, mens økningen i Hedmark var 3 prosent. I Oppland var det en nedgang på knapt 10 prosent.

Bruttoverdien av avvirkningen i 1992/93 var 2 700 mill. kroner, mot 3 100 mill. kroner året før. Gjennomsnittsprisen for alt virke var kr 282 pr. m³. Dette er kr 50 mindre enn året før. På grunn av den store prisnedgangen på tømmer (kr 60-70 pr. m³ fra 1. januar 1993) gav staten i første halvår 1993 en ekstraordinær investeringsstøtte på kr 20-27 pr. m³ tømmer.

Avvirket kvantum og bruttoverdi

År	Avvirket kvantum	Bruttoverdi
	Mill. m ³	Mill. kroner
1988/89	10,7	3 472
1989/90	11,0	3 819
1990/91	9,9	3 556
1991/92	9,3	3 098
1992/93	9,5	2 693

1. Purpose

The purpose of this publication is to give detailed figures by municipality on roundwood cut for sale.

2. Plan and performance

2.1. Coverage and data sources

The statistics include all roundwood cut for sale and industrial purposes during the working year.

The figures are given in cubic metres solid wood inside bark. Roundwood in stacked volume is converted to solid wood inside bark by the following factors:

Unbarked coniferous wood	0.58
Barked coniferous wood	0.65
Unbarked broad-leaved wood	0.48
Barked broad-leaved wood	0.55

If the volume has been determined in solid wood including bark, it is reduced by the following percentages:

Spruce	11	per cent
Pine	8	" "
Birch and aspen	13	" "
Alder	10	" "

The wood registered is net removals excluding culls, unusable tops, etc.

Quantities cut in private and local government forests are reported by the District Forestry Boards and wood from common forests and State forests by their respective managements. The reports are collected by the forest administration in each county and forwarded to Statistics Norway.

The figures for fuelwood are estimates and therefore uncertain.

2.2. Definitions

Special timber includes poles, veneer logs, saw logs of veneer quality, and other timber of special high quality.

First class saw logs refer to saw logs classified as first class according to measurement regulations for saw logs measured in quality classes.

Second class saw logs refer to saw logs classified as second class according to measurement regulations for saw logs measured in quality classes.

Other saw logs comprise ordinary top-scaled and mid-scaled saw logs and other logs suitable for sawing, not measured in quality classes.

Unsorted saw logs and pulpwood comprise timber measured in tree length, and other unsorted roundwood containing both saw logs and pulpwood.

Pulpwood comprises roundwood generally used in the pulp industries and the fibreboard and particle board industries.

Other roundwood comprises roundwood used for manufacture of cases and casks, pitprops and mining timber, pilings, fencewood, posts, etc.

Fuelwood refers to roundwood sold for fuel.

Gross value is the value of the wood at the place of delivery to buyer (road, watercourse, factory yard, etc.).

Sawmills and wood industries comprise sawmills, manufacture of cases and casks, and prefabrication of wooden houses and wooden structures.

Pulp industries include manufacture of mechanical and chemical pulp.

Fibre and particle board industries include the wallboard and particle board production only.

Other buyers comprise wood preserving industries, manufacture of wood furniture and fixtures, charcoal, wood-flour, wood-wool, veneer and flooring, matches, ship and boat-building as well as all other buyers not included in other groups, also wood for export.

The distribution by buyer group is made according to first hand transaction and not by refining industry.

3. Some main results

In the working year 1992/93 a total of 9.5 million m³ roundwood were cut for sale and industrial production. This is about 2 per cent more than in 1991/92. The increase for spruce was 77 000 m³

and 92 000 m³ for pine. Broad-leaved decreased by 15 000 m³.

Last year the increase for saw logs was 10 per cent while pulp decreased with 6 per cent.

The increase of 55 per cent in quantity in Møre og Romsdal attributes to clearance work after a hurricane at the turn of the year 1991/92.

The gross value of the roundwood cut in 1992/93 was 2 700 million kroner, as compared to 3 100 million kroner the preceding year. The average prices was NOK 282 per m³. This is NOK 50 less than the preceding year. By reason of a great reduction in prices on timber (NOK 60-70 per m³ from 1 January 1993), the central government granted subsidies of NOK 20-27 per m³ during the first six months of 1993.

Volume and gross value of roundwood cut

Year	Roundwood cut, total	Gross value
	Million m ³	Million kroner
1988/89	10,7	3 472
1989/90	11,0	3 819
1990/91	9,9	3 556
1991/92	9,3	3 098
1992/93	9,5	2 693

Figur 1. Fordeling av avvirkning til salg og industriell produksjon. Prosent. Fylke. 1992/93
Roundwood cut for sale and industrial production. Per cent. County. 1992/93

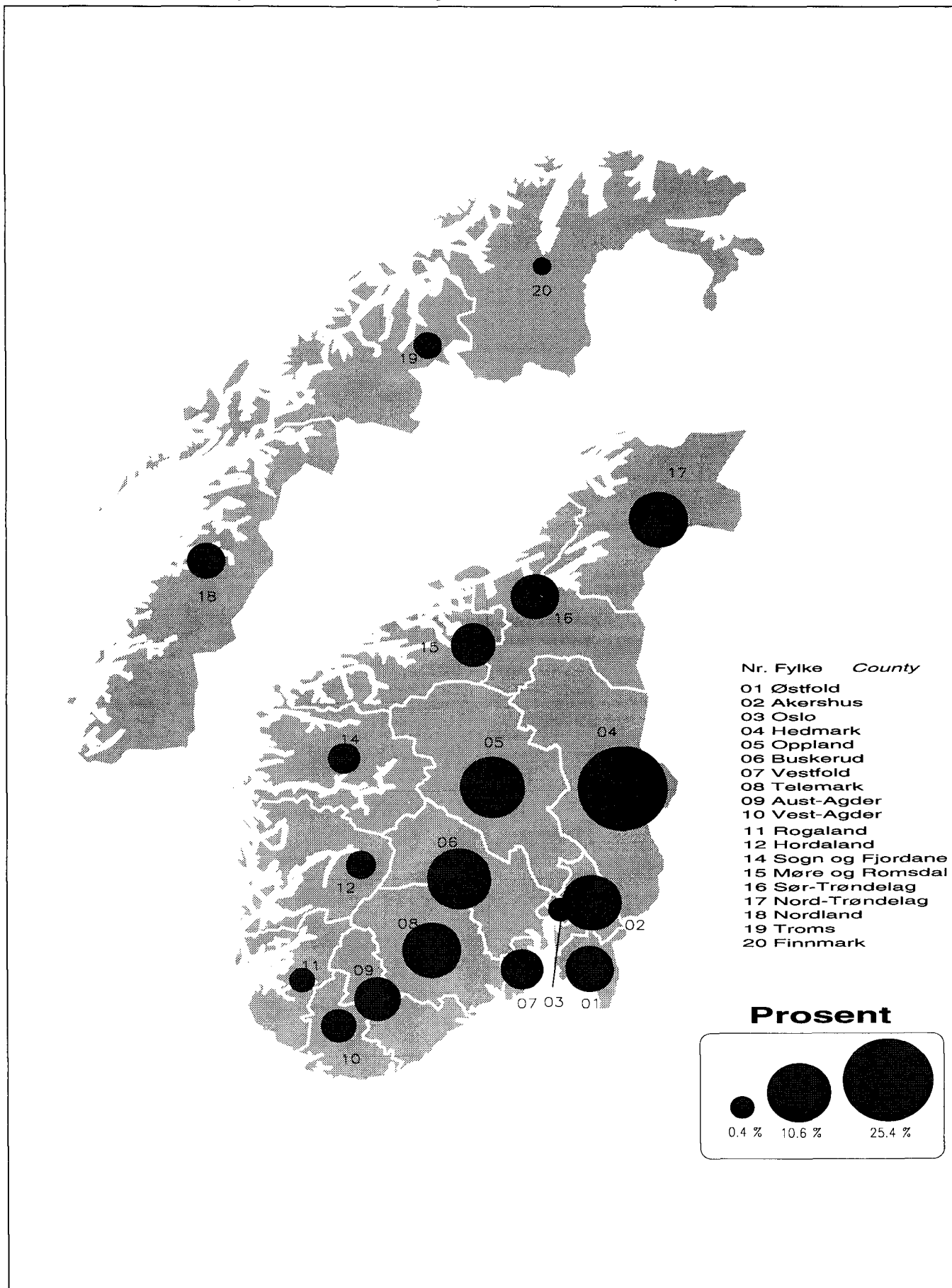

Figur 2. Avvirkning til salg og industriell produksjon. 1960/61-1992/93. Mill. m³ f.m.
Roundwood cut for sale and industrial production. 1960/61-1992/93. Million m³ f.m.

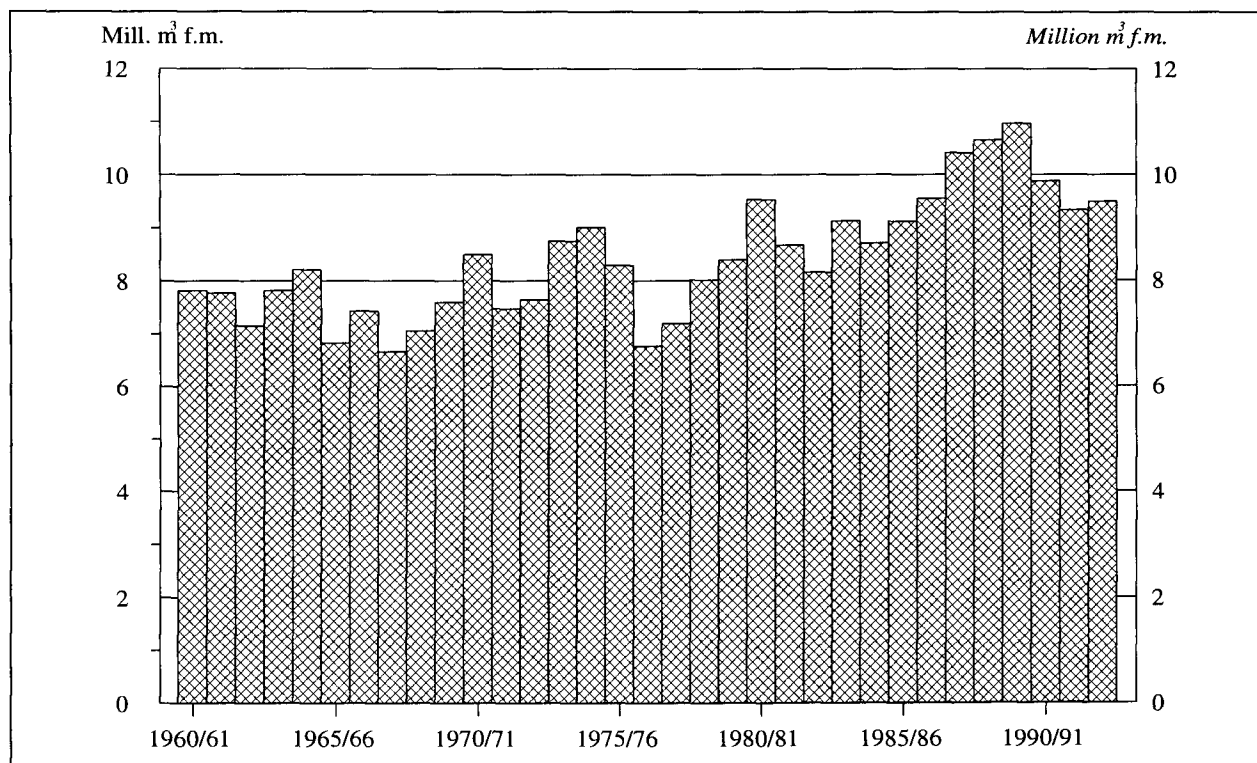

Figur 3. Avvirkning¹ til salg og industriell produksjon, etter treslag. Prosent. 1992/93
Roundwood cut¹ for sale and industrial production, by species of tree. Per cent. 1992/93

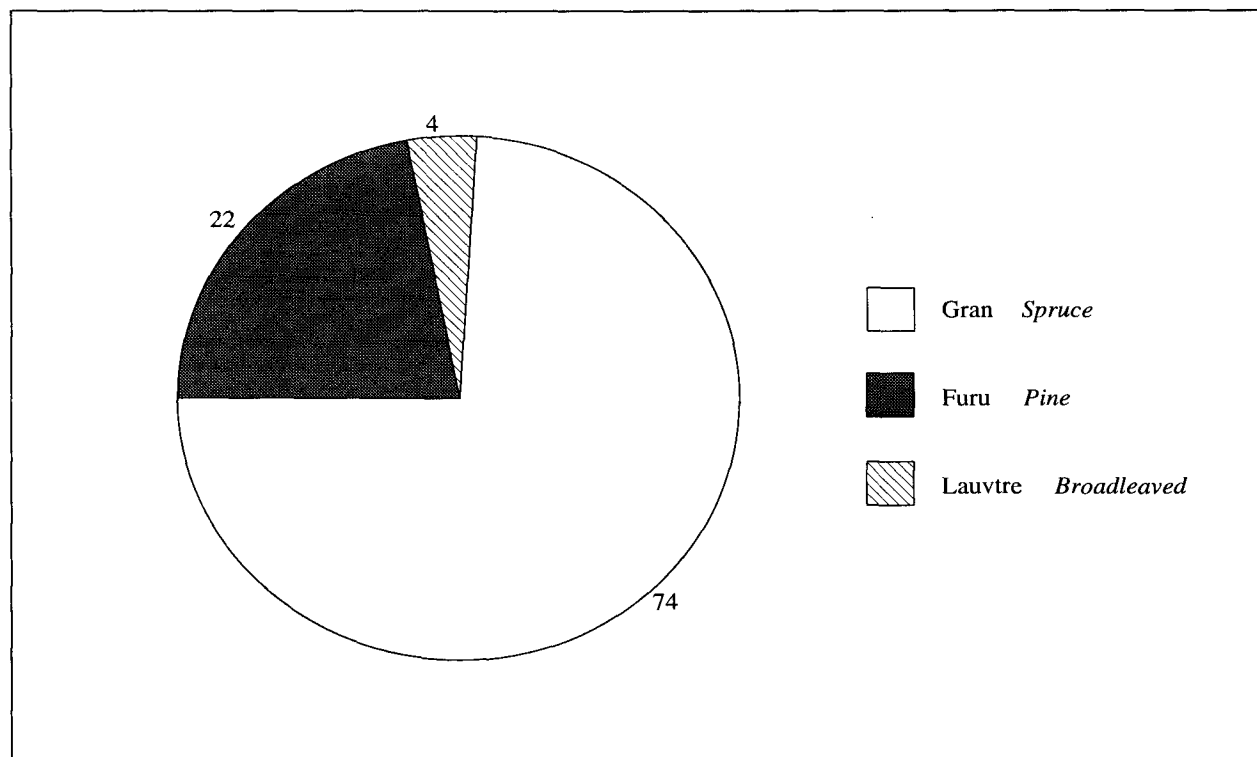

¹ Utenom ved til brensel.
¹ Excluding fuelwood.

Tabell 1. Avvirkning til salg og industriell produksjon. 1918/19 - 1992/93. 1 000 m³ Roundwood cut for sale and industrial production. 1918/19 - 1992/93. 1 000 m³

År Year	I alt Total	Bartre- tømmer Coniferous timber	Lauvtre- tømmer Broad-leaved timber	Barved Coniferous fuelwood	Lauvved Broad- leaved fuelwood
1918/19-1922/23 gjennomsnitt pr. år Average per year	5805	4875	76	405	449
1923/24	7511	6603	70	397	441
1924/25	7228	6328	67	395	438
1925/26	6415	5523	64	393	435
1926/27	6714	5833	62	388	431
1927/28	6753	5880	59	386	428
1928/29	7958	7095	56	383	424
1929/30	8213	7357	54	381	421
1930/31	5100	4253	51	378	418
1931/32	4173	3336	48	375	414
1932/33	5857	5029	45	372	411
1933/34	6814	5994	43	370	407
1934/35	6623	5812	40	367	404
1935/36	5795	4991	37	366	401
1936/37	7176	6373	36	366	401
1937/38	8522	7716	38	367	401
1938/39	4651	3853	37	360	401
1939/40	6573	5430	36	604	503
1940/41	8325	5824	35	1781	685
1941/42	7814	4997	45	1925	847
1942/43	6901	3996	44	2010	851
1943/44	6196	3744	56	1737	659
1944/45	4941	2532	25	1647	737
1945/46	5987	4462	33	1124	368
1946/47	7226	6057	46	770	353
1947/48	7475	6451	33	682	309
1948/49	9067	8198	46	575	248
1949/50	6855	6338	36	305	176
1950/51	7123	6485	49	315	274
1951/52	10338	9420	85	476	357
1952/53	8279	7683	37	352	207
1953/54	7871	7443	38	208	182
1954/55	8165	7648	73	231	213
1955/56	9167	8544	123	259	241
1956/57	9184	8610	128	246	200
1957/58	8151	7665	75	215	196
1958/59	7043	6555	77	217	194
1959/60	7713	7182	137	196	198
1960/61	7815	7244	243	162	166
1961/62	7769	7077	364	156	172
1962/63	7148	6517	334	112	185
1963/64	7818	7221	342	108	147
1964/65	8211	7552	452	84	123
1965/66	6828	6256	392	65	115
1966/67	7430	6900	361	59	110
1967/68	6661	6212	311	48	90
1968/69	7055	6630	285	43	97
1969/70	7594	7163	314	37	80
1970/71	8500	7983	396	30	91
1971/72	7468	6980	376	30	82
1972/73	7640	7191	350	27	72
1973/74	8752	8293	357	29	73
1974/75	9013	8522	391	29	71
1975/76	8291	7873	318	29	71
1976/77	6767	6415	246	30	76
1977/78	7193	6800	264	36	93
1978/79	8011	7535	294	52	129
1979/80	8398	7853	303	69	173
1980/81	9532	8937	313	82	200
1981/82	8679	8001	362	88	227
1982/83	8158	7503	324	89	242
1983/84	9131	8401	383	93	253
1984/85	8712	7919	401	101	291
1985/86	9119	8346	350	102	321
1986/87	9553	8728	380	112	332
1987/88	10414	9621	341	109	342
1988/89	10658	9846	379	109	324
1989/90	10968	10122	412	102	332
1990/91	9888	9078	365	104	340
1991/92	9334	8558	331	113	333
1992/93	9500	8727	316	109	348

Tabell 2. Avvirkning¹ til salg og industriell produksjon, etter sortiment, treslag og kjøpergruppe/selgergruppe. 1992/93

	Avvirket i alt <i>Roundwood cut, total</i>	Industrivirke av bartre							
		Spesialtømmer <i>Special timber</i>		Prima skurtømmer <i>First class saw logs</i>		Sekunda skurtømmer <i>Second class saw logs</i>		Annet skurtømmer <i>Other saw logs</i>	
		Gran <i>Spruce</i>	Furu <i>Pine</i>	Gran	Furu	Gran	Furu	Gran	Furu
Kubikkmeter fast mål									
I alt	9042903	18753	95083	2088722	398261	1192481	493140	183065	177332
Kjøpergruppe									
Sagbruk og trevareindustri	4516732	13974	31105	1986743	359649	1144336	449689	155189	78967
Tremasse og celluloseindustri	3714782	-	1167	41916	11262	15459	9719	1540	271
Trefiber og sponplateindustri	84136	-	-	-	-	-	-	-	121
Andre kjøpere	727253	4779	62811	60063	27350	32686	33732	26336	97973
Selgergruppe									
Private og kommuner	8295303	18684	84390	1944535	360115	1092815	440299	138700	160820
Staten og Opplysningsvesenets Fond	389089	5	7089	60764	27138	47288	36090	803	10017
Bygdeallmenninger	358511	64	3604	83423	11008	52378	16751	43562	6495

¹ Utenom ved til brensel.

Tabell 3. Avvirkning til salg og industriell produksjon, etter sortiment og treslag. Fylke. 1992/93

Nr. Fylke <i>County</i>	Avvirket i alt <i>Roundwood cut, total</i>	Industrivirke av bartre							
		Spesialtømmer <i>Special timber</i>		Prima skurtømmer <i>First class saw logs</i>		Sekunda skurtømmer <i>Second class saw logs</i>		Annet skurtømmer <i>Other saw logs</i>	
		Gran <i>Spruce</i>	Furu <i>Pine</i>	Gran	Furu	Gran	Furu	Gran	Furu
Kubikkmeter fast mål									
I alt <i>Total</i>	9499953	18753	95083	2088722	398261	1192481	493140	183065	177332
01 Østfold	449492	605	5738	114980	26849	60691	31437	5607	1202
02 Akershus	799427	1110	6165	252605	30631	122797	25709	10577	5138
03 Oslo	37569	-	90	11405	700	5568	331	1	-
04 Hedmark	2415629	13143	38274	641955	199911	245132	159006	62565	30140
05 Oppland	1059797	119	2712	320910	16257	147736	23985	45149	1156
06 Buskerud	1008202	1623	18584	247421	36428	148335	54836	12554	6681
07 Vestfold	299261	-	642	69937	1953	45491	3342	3722	486
08 Telemark	783555	1640	17316	141716	38317	82051	67339	5153	12604
09 Aust-Agder	388173	300	4886	47209	24663	36410	52216	1949	3245
10 Vest-Agder	159409	-	120	5158	4421	5853	12886	7251	15959
11 Rogaland	42773	-	1	289	413	1080	2063	117	101
12 Hordaland	77597	-	157	2683	2796	4085	6173	3241	3778
14 Sogn og Fjordane	108137	-	294	1765	1810	6705	7380	2466	2888
15 Møre og Romsdal	363842	-	82	7449	10024	10676	28025	9573	74790
16 Sør-Trøndelag	434230	-	22	64443	1580	72365	5743	11414	14246
17 Nord-Trøndelag	792000	213	-	145236	1355	176309	4326	716	171
18 Nordland	193866	-	-	13561	153	21127	1978	635	368
19 Troms	68246	-	-	-	-	70	1919	375	4379
20 Finnmark	18748	-	-	-	-	-	4446	-	-

Roundwood cut¹ for sale and industrial production, by assortment, species of tree and buyer group/seller group. 1992/93

Industrial wood, coniferous						Industrivirke av lauvtre Industrial wood, broad-leaved		Brutto- verdi Gross value	
Sams skurtømmer og massevirke Unsorted saw logs and pulpwood		Massevirke Pulpwood		Annet rundvirke Other roundwood		Spesial- og skur- tømmer Special timber and saw logs	Masse- virke Pulp- wood		
Gran Spruce	Furu Pine	Gran	Furu	Gran	Furu				
Cubic metres solid wood								1000 kr	
78474	38925	3136421	782001	12377	31911	21865	294092	2553288	Total
65051	29078	126267	44265	4513	9834	10354	7718	..	Buyer group Sawmills and wood industries
2516	1132	2884904	575094	5439	7227	166	156970	..	Mechanical and chemical pulp industries
-	1606	6216	7856	-	123	-	68214	..	Fiber and particle board industries
10907	7109	119034	154786	2425	14727	11345	61190	..	Other buyers
77237	18778	2895198	727121	5775	24731	21668	284437	2339468	Seller group Private and municipalities
820	3322	137597	43128	1163	4763	197	8905	105963	Central govern- ment and the
417	16825	103626	11752	5439	2417	-	750	107856	Educational Fond Common Forest

¹ Excluding fuelwood.

Roundwood cut for sale and industrial production, by assortment and species of tree. County. 1992/93

Industrial wood, coniferous						Industrivirke av lauvtre Industrial wood, broad-leaved		Ved til brensel Fuelwood		Brutto- verdi Gross value	No.
Sams skurtømmer og massevirke Unsorted saw logs and pulpwood		Massevirke Pulpwood		Annet rundvirke Other roundwood		Spesial- og skur- tømmer Special timber and saw logs	Masse- virke Pulp- wood	Barved Coni- ferous	Lauvved Broad- leaved		
Gran Spruce	Furu Pine	Gran	Furu	Gran	Furu						
Cubic metres solid wood										1000 kr	
78474	38925	3136421	782001	12377	31911	21865	294092	108737	348313	2693438	
11296	444	120050	41472	48	-	725	12138	3065	13145	126563	01
7570	269	264135	36060	870	137	1078	15635	7441	11500	227909	02
-	-	17659	863	-	-	-	952	-	-	10380	03
41326	13471	611333	215392	9015	23391	1611	36815	33000	40149	715401	04
3706	15950	396893	22109	-	602	342	7350	26872	27949	305931	05
-	-	359570	46648	-	2730	2817	34625	9550	25800	292013	06
3399	-	117606	3238	-	-	2984	37661	2850	5950	79663	07
862	-	268406	93742	-	340	2208	32881	3220	15760	220579	08
18	392	92427	70360	11	577	5037	35175	470	12828	105042	09
3167	2426	20810	36240	60	941	4824	20301	700	18292	42943	10
413	861	12382	9920	46	116	161	1208	1762	11840	13144	11
717	1239	19908	11381	-	208	44	475	7610	13102	24576	12
172	776	48356	22203	141	1033	14	1298	170	10666	26143	14
360	182	72704	124102	14	998	-	2692	4600	17571	88393	15
300	1497	209890	31519	964	623	-	1201	2478	15945	118012	16
448	-	429150	11517	82	-	-	5986	3975	12516	213843	17
4720	233	74687	800	1021	55	-	25066	640	48822	56321	18
-	-	455	2492	105	20	20	22633	-	35778	22506	19
-	1185	-	1943	-	140	-	-	334	10700	4075	20

Tabell 4. Avvirkning¹ til salg og industriell produksjon, etter kjøpergruppe og treslag. Fylke. 1992/93

Nr. Fylke County	Alle grupper All groups				Sagbruk og trevareindustri Sawmills and wood industries			
	I alt Total	Gran Spruce	Furu Pine	Lauvtre Broad- leaved	I alt	Gran	Furu	Lauvtre
Kubikkmeter fast mål								
I alt Total	9042903	6710293	2016653	315957	4516732	3496073	1002587	18072
01 Østfold	433282	313277	107142	12863	174268	139453	34419	396
02 Akershus	780486	659664	104109	16713	446425	390187	56072	166
03 Oslo	37569	34633	1984	952	18516	17368	1148	-
04 Hedmark	2342480	1624469	679585	38426	1394410	993366	399423	1621
05 Oppland	1004976	914513	82771	7692	591156	531653	59171	332
06 Buskerud	972852	769503	165907	37442	532750	421071	109793	1886
07 Vestfold	290461	240155	9661	40645	133401	126356	6380	665
08 Telemark	764575	499828	229658	35089	360000	234438	125034	528
09 Aust-Agder	374875	178324	156339	40212	182302	87371	86992	7939
10 Vest-Agder	140417	42299	72993	25125	38677	12309	22126	4242
11 Rogaland	29171	14327	13475	1369	5765	1968	3636	161
12 Hordaland	56885	30634	25732	519	24466	10522	13893	51
14 Sogn og Fjordane	97301	59605	36384	1312	26052	12987	13051	14
15 Møre og Romsdal	341671	100776	238203	2692	46380	6735	39645	-
16 Sør-Trøndelag	415807	359376	55230	1201	158081	144965	13107	9
17 Nord-Trøndelag	775509	752154	17369	5986	334256	328302	5954	-
18 Nordland	144404	115751	3587	25066	38990	36652	2296	42
19 Troms	32468	1005	8810	22653	6391	370	6001	20
20 Finnmark	7714	-	7714	-	4446	-	4446	-

¹ Utenom ved til brensel.Tabell 5. Gjennomsnittspriser for skogvirke¹ til salg og industriell produksjon. Fylke. Kr pr. kubikkmeter fast mål under bark. 1992/93

Nr. Fylke County	Alt virke All wood	Spesialtømmer Special timber		Prima skurtømmer First class saw logs		Sekunda skurtømmer Second class saw logs	
		Gran Spruce	Furu Pine	Gran	Furu	Gran	Furu
Hele landet The whole country	282	418	621	347	437	282	273
01 Østfold	283	428	642	336	416	276	249
02 Akershus	287	416	637	341	431	275	255
03 Oslo	276	-	593	341	434	282	250
04 Hedmark	299	422	612	353	430	289	272
05 Oppland	290	568	642	352	462	280	288
06 Buskerud	290	448	633	350	466	280	277
07 Vestfold	267	-	676	356	502	280	290
08 Telemark	282	346	620	354	465	286	284
09 Aust-Agder	272	400	603	353	453	286	273
10 Vest-Agder	250	-	641	340	456	276	264
11 Rogaland	240	-	511	289	399	267	303
12 Hordaland	248	-	562	298	358	271	280
14 Sogn og Fjordane	227	-	564	312	368	276	266
15 Møre og Romsdal	244	-	642	321	393	292	271
16 Sør-Trøndelag	265	-	408	329	406	282	277
17 Nord-Trøndelag	268	460	-	327	436	283	275
18 Nordland	257	-	-	318	422	284	268
19 Troms	243	-	-	-	-	300	320
20 Finnmark	260	-	-	-	-	-	242

¹ Utenom ved til brensel.

**Roundwood cut¹ for sale and industrial production, by buyer group and species of tree.
County. 1992/93**

Tremasse- og celluloseindustri <i>Mechanical and chemical pulp industries</i>				Trefiber- og sponplateindustri <i>Fibre and particle board industries</i>				Andre kjøpere <i>Other buyers</i>				No.
I alt	Gran	Furu	Lauvtre	I alt	Gran	Furu	Lauvtre	I alt	Gran	Furu	Lauvtre	
<i>Cubic metres solid wood</i>												
3714782	2951774	605872	157136	84136	6216	9706	68214	727253	256230	398488	72535	
161619	124179	30744	6696	347	-	-	347	97048	49645	41979	5424	01
299906	255485	34406	10015	458	-	-	458	33697	13992	13631	6074	02
18923	17165	836	922	-	-	-	-	130	100	-	30	03
685642	528953	148136	8553	8398	595	196	7607	254030	101555	131830	20645	04
400010	380520	16008	3482	9834	1361	5015	3458	3976	979	2577	420	05
419478	347334	41819	30325	4498	72	458	3968	16126	1026	13837	1263	06
131926	111017	2892	18017	19070	2282	-	16788	6064	500	389	5175	07
381507	262357	90337	28813	3568	605	74	2889	19500	2428	14213	2859	08
173418	82614	64303	26501	-	-	-	-	19155	8339	5044	5772	09
68335	20266	29758	18311	1121	-	1121	-	32284	9724	19988	2572	10
23269	12318	9806	1145	63	-	-	63	74	41	33	-	11
30829	19719	10760	350	114	-	-	114	1476	393	1079	4	12
68074	46171	20930	973	220	-	-	220	2955	447	2403	105	14
127838	53465	74373	-	-	-	-	-	167453	40576	124185	2692	15
229815	206276	23539	-	53	-	-	53	27858	8135	18584	1139	16
421284	411668	6583	3033	2161	713	-	1448	17808	11471	4832	1505	17
72509	72267	242	-	8651	133	350	8168	24254	6699	699	16856	18
-	-	-	-	25580	455	2492	22633	497	180	317	-	19
400	-	400	-	-	-	-	-	2868	-	2868	-	20

¹ Excluding fuelwood.

**Average prices on roundwood¹ for sale and industrial production. County. Kroner per cubic metre
solid wood inside bark. 1992/1993**

Annet skurtømmer <i>Other saw logs</i>		Sams skurtømmer og massevirke <i>Unsorted saw logs and pulpwood</i>		Massevirke <i>Pulpwood</i>		Annet rundvirke <i>Other roundwood</i>		Industrivirke av lauvtre <i>Industrial wood, broad-leaved</i>		No.
Gran	Furu	Gran	Furu	Gran	Furu	Gran	Furu	Spesial- og skur- tømmer <i>Special timber and saw logs</i>	Masse- virke <i>Pulpwood</i>	
307	279	309	298	237	194	247	245	394	198	
283	294	289	257	236	198	320	-	426	182	01
318	406	283	233	233	196	237	229	430	185	02
286	-	-	-	233	189	-	-	-	210	03
321	327	321	300	230	194	232	232	377	197	04
314	299	341	309	239	193	-	272	412	201	05
305	280	-	-	239	191	-	276	407	202	06
302	239	319	-	228	175	-	-	410	179	07
279	234	258	-	238	185	-	266	403	199	08
338	265	252	345	244	191	223	281	371	191	09
294	293	289	277	241	188	293	281	391	190	10
239	313	244	287	251	200	249	300	339	193	11
293	271	273	270	230	183	-	498	467	166	12
257	238	220	226	216	195	198	238	551	188	14
260	255	231	221	255	203	188	250	-	161	15
288	270	300	252	247	197	322	355	-	217	16
323	339	297	-	243	198	293	-	-	207	17
281	300	307	283	242	224	295	350	-	232	18
345	327	-	-	215	210	375	375	350	221	19
-	-	-	356	-	238	-	300	-	-	20

¹ Excluding fuelwood.

Tabell 6. Avvirkning til salg og industriell produksjon, etter sortiment og treslag. Kommune. 1992/93

Nr.	Kommune <i>Municipality</i>	Avvirket i alt <i>Roundwood cut, total</i>	Industrivirke av bartre							
			Spesialtømmer <i>Special timber</i>		Prima skurtømmer <i>First class saw logs</i>		Sekunda skurtømmer <i>Second class saw logs</i>		Annet skurtømmer <i>Other saw logs</i>	
			Gran <i>Spruce</i>	Furu <i>Pine</i>	Gran	Furu	Gran	Furu	Gran	Furu
Kubikkmeter fast mål										
01 Østfold										
I alt	<i>Total</i>	449492	605	5738	114980	26849	60691	31437	5607	1202
01	Halden	68663	5	846	14175	5195	6805	7277	856	330
03	Fredrikstad	860	-	6	226	21	137	20	-	-
04	Moss	3659	-	25	759	115	521	126	1	-
05	Sarpsborg	35029	286	170	8609	1438	5211	1881	115	-
11	Hvaler	254	-	1	38	12	30	16	-	-
13	Borge	2684	-	29	244	165	563	146	15	-
18	Aremark	49304	3	1041	10286	5224	3491	5249	579	434
19	Marker	59500	20	1758	15955	4862	5930	4863	2260	259
21	Rømskog	24000	165	774	8153	1923	3250	1722	369	18
22	Trøgstad	21378	-	101	6954	715	3885	772	157	-
23	Spydeberg	16805	-	36	4875	271	3213	373	74	-
24	Askim	8162	14	2	2300	12	2151	28	105	-
25	Eidsberg	33208	66	287	9137	1250	5617	1465	260	38
27	Skiptvet	12814	-	34	2345	264	1589	463	26	-
28	Rakkestad	42592	-	256	11419	3061	6999	4287	616	105
31	Rolvøy	3950	-	4	1155	43	886	71	13	-
33	Kråkerøy	20	-	-	-	-	-	-	-	-
34	Onsøy	8830	7	93	2586	428	1629	397	4	18
35	Råde	4859	-	31	1226	188	817	265	2	-
36	Rygge	3486	-	18	657	109	401	123	-	-
37	Våler	25536	39	168	6526	1264	3414	1497	69	-
38	Hobøl	23899	-	58	7355	289	4152	396	86	-
02 Akershus										
I alt	<i>Total</i>	799427	1110	6165	252605	30631	122797	25709	10577	5138
11	Vestby	26100	9	70	7492	354	4377	483	99	-
13	Ås	26695	-	71	9081	875	4372	738	74	-
14	Ås	22582	3	3	7386	91	4349	131	55	-
15	Frogn	11682	6	30	3353	167	2070	210	29	-
16	Nesodden	4130	-	23	1393	116	719	123	-	-
17	Oppegård	2529	-	1	887	21	433	21	150	-
19	Bærum	18520	-	20	5904	219	2923	175	-	-
20	Asker	13509	-	-	4481	42	2248	33	-	-
21	Aurskog-Høland	165176	389	2999	47527	14964	17302	11943	2647	360
26	Sørum	27005	25	177	7065	1733	3319	1157	179	-
27	Fet	23177	3	261	6504	1625	3577	1590	300	-
28	Rælingen	9639	-	9	3660	99	2119	122	12	-
29	Enebakk	31964	-	54	11330	576	5418	530	150	-
30	Lørenskog	8473	-	18	3230	127	1729	126	-	-
31	Skedsmo	8002	-	45	2660	315	1617	307	18	-
33	Nittedal	30428	-	17	9835	95	5046	136	20	-
34	Gjerdrum	10932	-	77	3567	1151	1784	1100	138	-
35	Ullensaker	37079	21	874	10448	1673	5852	1481	760	-
36	Nes	96981	641	1198	23709	4727	10296	3513	4683	4778
37	Eidsvoll	96005	13	138	34353	1083	17825	1207	712	-
38	Nannestad	73654	-	80	27582	570	14525	578	-	-
39	Hurdal	55165	-	-	21158	8	10897	5	551	-
03 Oslo										
I alt	<i>Total</i>	37569	-	90	11405	700	5568	331	1	-
01	Oslo	37569	-	90	11405	700	5568	331	1	-

Roundwood cut for sale and industrial production, by assortment and species of tree. Municipality. 1992/93

Industrial wood, coniferous						Industrivirke av lauvtre Industrial wood, broad-leaved		Ved til brensel Fuelwood		Brutto- verdi Gross value	No.
Sams skurtømmer og massevirke Unsorted saw logs and pulpwood		Massevirke Pulpwood		Annet rundvirke Other roundwood		Spesial- og skur- tømmer Special timber and saw logs	Masse- virke Pulp- wood	Barved Coni- ferous	Lauvved Broad- leaved		
Gran	Furu	Gran	Furu	Gran	Furu						
Cubic metres solid wood											1 000 kr
11296	444	120050	41472	48	-	725	12138	3065	13145	126563	
-	-	16475	12281	-	-	82	2536	-	1800	18460	01
139	-	213	18	-	-	-	-	50	30	249	03
89	-	1190	170	-	-	39	324	75	225	1063	04
958	-	11342	2118	-	-	41	360	800	1700	9566	05
-	-	60	17	-	-	-	-	40	40	75	11
-	-	962	364	-	-	-	96	50	50	697	13
546	-	10855	8583	-	-	75	1938	-	1000	14365	18
-	-	13262	6347	-	-	114	2192	200	1478	17042	19
-	-	4618	1698	-	-	66	672	-	572	7237	21
-	-	6777	824	-	-	67	496	110	520	5905	22
1216	-	5553	284	-	-	9	271	180	450	4526	23
198	2	2793	7	-	-	10	50	90	400	2324	24
1036	-	9665	1409	47	-	91	1630	110	1100	9186	25
3629	44	3395	408	-	-	9	108	150	350	3612	27
383	-	9745	3901	-	-	15	365	140	1300	12147	28
-	-	1625	53	-	-	-	-	50	50	1129	31
-	-	-	-	-	-	-	-	10	10	8	33
-	-	2913	550	-	-	-	5	80	120	2591	34
10	-	1467	273	-	-	13	17	200	350	1521	35
-	-	1368	226	-	-	-	184	100	300	1012	36
1325	398	7191	1620	1	-	68	556	450	950	7135	37
1767	-	8581	321	-	-	26	338	180	350	6712	38
7570	269	264135	36060	870	137	1078	15635	7441	11500	227909	
-	-	9764	653	-	-	98	1451	450	800	7474	11
-	-	9744	893	-	-	15	232	150	450	7541	13
580	-	8575	310	-	-	15	324	290	470	6648	14
-	-	4212	141	-	-	19	645	300	500	3339	15
-	-	1222	118	-	-	13	3	150	250	1176	16
-	-	788	84	-	-	6	18	40	80	680	17
-	-	8286	501	-	-	10	451	31	-	5265	19
-	-	6208	305	-	-	-	192	-	-	3933	20
5519	-	36522	15551	-	20	283	3150	3000	3000	48107	21
-	-	10241	1403	-	15	32	559	100	1000	7511	26
-	-	6112	1642	-	-	79	384	100	1000	6492	27
-	-	3528	69	-	-	1	20	-	-	2766	28
-	-	12085	1055	-	-	-	486	130	150	9019	29
-	-	2986	81	-	-	15	161	-	-	2506	30
-	-	1960	266	-	-	-	114	300	400	2194	31
-	-	13103	374	-	-	18	484	500	800	8276	33
-	-	2402	594	-	-	-	119	-	-	3308	34
-	-	13247	1693	-	-	146	884	-	-	10727	35
1471	269	27630	7456	-	102	296	2712	1500	2000	28059	36
-	-	36448	2392	-	-	-	1734	100	-	26918	37
-	-	27454	472	870	-	12	1211	300	-	21240	38
-	-	21618	7	-	-	20	301	-	600	14730	39
-	-	17659	863	-	-	-	952	-	-	10380	
-	-	17659	863	-	-	-	952	-	-	10380	01

Tabell 6 (forts.). Avvirkning til salg og industriell produksjon, etter sortiment og treslag. Kommune. 1992/93

Nr. Kommune <i>Municipality</i>	Avvirket i alt <i>Roundwood cut, total</i>	Industrivirke av bartre							
		Spesialtømmer <i>Special timber</i>		Prima skurtømmer <i>First class saw logs</i>		Sekunda skurtømmer <i>Second class saw logs</i>		Annet skurtømmer <i>Other saw logs</i>	
		Gran <i>Spruce</i>	Furu <i>Pine</i>	Gran	Furu	Gran	Furu	Gran	Furu
Kubikkmeter fast mål									
04 Hedmark									
I alt <i>Total</i>	2415629	13143	38274	641955	199911	245132	159006	62565	30140
02 Kongsvinger	218562	5993	3635	77957	22445	17611	9921	3707	672
03 Hamar	24101	-	173	5327	873	5094	887	108	1
12 Ringsaker	147713	-	229	42567	1473	19824	1233	13341	1900
15 Løten	50329	-	286	3462	3962	10269	6999	3956	4341
17 Stange	124342	64	3559	37689	6008	17349	5888	177	22
18 Nord-Odal	97000	1260	890	30943	2484	13281	1723	7348	123
19 Sør-Odal	102143	1267	667	34449	2952	12564	1984	1045	-
20 Eidskog	157011	1510	1327	49845	3948	15388	2946	17950	3252
23 Grue	196837	1376	4579	69493	16673	18876	11616	806	837
25 Åsnes	205148	875	6664	55445	26833	18181	16264	1590	944
26 Våler	113708	183	1051	29865	9740	9847	6633	376	1108
27 Elverum	229435	351	4296	42477	24134	17365	16857	1095	4752
28 Trysil	207570	4	2584	48295	14573	19256	12551	8472	3809
29 Åmot	224668	260	5038	60232	22534	26396	19127	945	2389
30 Stor-Elvdal	145369	-	893	35956	11974	14718	13431	1263	476
32 Rendalen	88276	-	1919	14504	12533	6310	12926	299	667
34 Engerdal	32079	-	257	1346	8114	740	6092	62	1128
36 Tolga	6080	-	4	9	1130	31	1169	-	468
37 Tynset	18985	-	163	1493	3178	1370	3857	25	1017
38 Alvdal	20060	-	38	601	3640	662	5573	-	1639
39 Follidal	4041	-	22	-	586	-	1115	-	409
41 Os	2172	-	-	-	124	-	214	-	186
05 Oppland									
I alt <i>Total</i>	1059797	119	2712	320910	16257	147736	23985	45149	1156
01 Lillehammer	55714	-	22	22003	91	11037	97	4	-
02 Gjøvik	114042	-	3	47556	92	19342	149	29	-
11 Dovre	4156	-	100	-	769	1	1722	-	90
12 Lesja	8646	-	11	-	1645	-	2816	-	434
13 Skjåk	9767	-	-	-	43	1	191	-	13
14 Lom	991	-	-	126	85	84	170	-	3
15 Vågå	9569	-	4	234	374	173	707	-	56
16 Nord-Fron	15023	-	16	1523	1563	856	3209	2	4
17 Sel	9451	-	63	559	1217	405	1708	-	79
19 Sør-Fron	6887	-	1	1934	129	1154	422	-	-
20 Ringebu	23673	-	5	4542	323	3549	229	-	20
21 Øyer	33343	-	43	8702	301	5950	286	-	-
22 Gausdal	56408	-	-	17585	27	9485	32	-	-
28 Østre Toten	68729	18	17	22138	226	10456	240	7555	-
29 Vestre Toten	39816	-	37	14987	305	4664	401	5068	124
32 Jevnaker	36328	18	683	10251	1525	5237	1841	825	34
33 Lunner	49016	8	46	5894	491	3541	619	14879	-
34 Gran	138526	26	488	43585	2758	22018	3452	2371	20
36 Søndre Land	124154	13	334	48774	1079	17752	1271	1260	26
38 Nordre Land	78818	-	55	27778	556	12602	713	281	-
40 Sør-Aurdal	82885	35	545	20689	1291	9147	1853	4358	92
41 Etnedal	31503	-	46	10945	580	4648	763	1005	-
42 Nord-Aurdal	37964	1	145	7547	576	3773	718	5124	66
43 Vestre Slidre	11790	-	-	1549	31	889	63	1137	-
44 Øystre Slidre	9479	-	48	1374	173	680	237	1112	95
45 Vang	3119	-	-	635	7	292	76	139	-

Roundwood cut for sale and industrial production, by assortment and species of tree. Municipality. 1992/93

Industrial wood, coniferous						Industrivirke av lauvtre Industrial wood, broad-leaved		Ved til brensel Fuelwood		Brutto- verdi Gross value	No.
Sams skurtømmer og massevirke Unsorted saw logs and pulpwood		Massevirke Pulpwood		Annet rundvirke Other roundwood		Spesial- og skur- tømmer Special timber and saw logs	Masse- virke Pulp- wood	Barved Coni- ferous	Lauvved Broad- leaved		
Gran	Furu	Gran	Furu	Gran	Furu						
Cubic metres solid wood											1 000 kr
41326	13471	611333	215392	9015	23391	1611	36815	33000	40149	715401	
1349	2365	48988	11800	-	1848	209	3062	3000	4000	68746	02
-	-	7235	608	-	-	-	445	1850	1500	6394	03
2123	-	53442	1674	-	-	280	1327	3300	5000	41076	12
417	875	2939	765	5439	2645	11	263	1500	2200	16301	15
3639	620	35691	10995	-	286	159	1515	-	681	36206	17
267	424	30007	3828	-	147	134	1124	1000	2017	29180	18
286	214	35030	3913	-	82	217	2773	2000	2700	28724	19
1704	249	43083	4294	103	400	17	2995	3700	4300	47324	20
4467	6512	45772	11170	-	2298	-	2362	-	-	61906	23
2309	92	46114	17570	-	5885	79	3803	500	2000	63055	25
2884	594	33001	12596	-	1872	-	2958	250	750	32997	26
13450	642	52910	29911	3473	2191	330	4701	7200	3300	66116	27
259	116	58913	25286	-	1075	-	2139	5000	5238	57826	28
2957	-	54565	22362	-	1764	162	3937	1000	1000	67912	29
5215	-	39576	14928	-	1314	11	1614	2000	2000	42009	30
-	-	16741	19680	-	1117	2	578	500	500	25669	32
-	768	3296	9303	-	10	-	-	-	963	9576	34
-	-	5	1273	-	16	-	875	100	1000	1869	36
-	-	2906	4629	-	83	-	264	-	-	5320	37
-	-	1119	6370	-	349	-	69	-	-	5414	38
-	-	-	1889	-	9	-	11	-	-	1068	39
-	-	-	548	-	-	-	-	100	1000	712	41
3706	15950	396893	22109	-	602	342	7350	26872	27949	305931	
-	-	21966	147	-	-	-	347	-	-	16361	01
3519	-	36666	91	-	-	23	1544	2014	3014	34419	02
-	-	-	1053	-	-	-	21	100	300	1193	11
-	-	13	2686	-	-	-	231	310	500	2463	12
-	9200	-	102	-	-	-	57	100	60	3397	13
-	-	103	137	-	-	-	13	150	120	334	14
-	6750	339	581	-	-	-	58	122	171	2554	15
-	-	2626	3380	-	-	-	194	650	1000	5003	16
-	-	667	2832	-	-	-	321	400	1200	2505	17
-	-	2050	329	-	-	-	18	250	600	2097	19
-	-	10616	1332	-	-	-	57	2000	1000	6110	20
-	-	16040	170	-	-	-	251	500	1100	8917	21
-	-	28608	103	-	-	-	318	100	150	15440	22
-	-	25188	274	-	-	-	468	1199	950	19909	28
-	-	12692	117	-	-	3	238	550	630	11594	29
-	-	14439	1161	-	-	76	178	60	-	10883	32
-	-	19052	697	-	24	-	315	2375	1075	13807	33
-	-	52333	2193	-	19	9	518	5679	3057	39775	34
-	-	45768	720	-	-	149	999	3000	3009	36239	36
-	-	30214	430	-	-	26	145	3013	3005	22563	38
-	-	37655	1783	-	390	55	992	500	3500	23607	40
-	-	11522	327	-	-	-	67	750	850	9348	41
-	-	17945	588	-	33	-	-	426	1022	10829	42
176	-	5688	373	-	28	-	-	1524	332	3016	43
11	-	3572	465	-	108	-	-	800	804	2757	44
-	-	1131	38	-	-	1	-	300	500	810	45

Tabell 6 (forts.). Avvirkning til salg og industriell produksjon, etter sortiment og treslag. Kommune. 1992/93

Nr.	Kommune <i>Municipality</i>	Avvirket i alt <i>Roundwood cut, total</i>	Industrivirke av bartre							
			Spesialtømmer <i>Special timber</i>		Prima skurtømmer <i>First class saw logs</i>		Sekunda skurtømmer <i>Second class saw logs</i>		Annet skurtømmer <i>Other saw logs</i>	
			Gran <i>Spruce</i>	Furu <i>Pine</i>	Gran	Furu	Gran	Furu	Gran	Furu
Kubikkmeter fast mål										
06 Buskerud										
I alt	Total	1008202	1623	18584	247421	36428	148335	54836	12554	6681
02	Drammen	15271	-	45	4076	630	2092	697	108	7
04	Kongsberg	124937	-	2694	30670	4502	13433	6409	1803	1612
05	Ringerike	220451	158	5887	52881	9807	32624	13098	853	3901
12	Hole	20613	7	115	4631	394	3546	641	21	120
15	Flå	54404	19	463	11391	1551	10004	2511	1022	14
16	Nes	33107	12	637	6164	2261	4817	3108	425	-
17	Gol	17669	-	275	3237	1120	2748	1480	-	-
18	Hemsedal	3100	-	1	517	17	586	28	4	-
19	Ål	14983	-	130	2635	894	2366	1195	101	27
20	Hol	1790	-	1	180	58	119	133	-	-
21	Sigdal	71783	5	2217	15647	3691	10959	6427	1579	64
22	Krødsherad	60583	12	745	15162	1020	11187	1639	1075	23
23	Modum	78684	14	1851	17016	3154	13903	5037	907	17
24	Øvre Eiker	45953	4	951	11540	1975	5400	2756	1390	404
25	Nedre Eiker	12673	-	121	3714	395	1665	700	237	97
26	Lier	54887	1388	8	18222	49	10815	49	351	-
27	Røyken	11508	-	11	3171	157	2054	214	5	-
28	Hurum	20373	4	87	5890	327	4078	520	45	-
31	Flesberg	60113	-	1664	17431	2790	6577	4197	1029	344
32	Rollag	47956	-	601	16428	782	6019	1227	1103	51
33	Nore og Uvdal	37364	-	80	6818	854	3343	2770	496	-
07 Vestfold										
I alt	Total	299261	-	642	69937	1953	45491	3342	3722	486
01	Borre	6192	-	1	1180	14	1085	48	187	-
02	Holmestrand	7842	-	11	1500	70	776	110	83	-
04	Tønsberg	8202	-	-	969	13	1188	31	171	-
06	Sandefjord	11355	-	9	2466	103	2131	150	200	-
09	Larvik	62871	-	148	12814	343	11621	721	324	67
11	Svelvik	4903	-	25	1721	124	732	161	44	-
13	Sande	20017	-	49	6183	324	2984	455	263	-
14	Hof	28281	-	59	7080	121	3229	183	496	232
16	Våle	8250	-	1	1063	18	1133	37	120	-
18	Rammes	24461	-	40	6021	118	3079	186	381	-
19	Andebu	27997	-	116	6860	158	3429	248	467	49
20	Stokke	16011	-	3	2832	69	2264	156	168	-
22	Nøtterøy	3044	-	1	383	86	425	158	42	-
23	Tjøme	2874	-	2	218	60	338	177	52	56
28	Lardal	66961	-	177	18647	332	11077	521	724	82
08 Telemark										
I alt	Total	783555	1640	17316	141716	38317	82051	67339	5153	12604
05	Porsgrunn	11887	-	1	3145	43	2270	96	-	48
06	Skien	100511	-	2754	20166	3078	14070	5723	434	1256
07	Notodden	86746	-	4118	13437	8062	6730	11324	49	145
11	Siljan	31544	-	225	8194	206	6145	328	42	217
14	Bamble	49917	-	854	8899	2241	4734	3504	160	3594
15	Kragerø	24976	-	404	3534	1225	1850	2166	22	2007
17	Drangedal	88288	-	2390	14294	5550	7001	9995	146	4355
19	Nome	33766	-	634	5933	1906	3068	3336	-	53
21	Bø	17419	-	343	3887	888	1781	1515	-	4
22	Sauherad	37146	-	1392	7277	1782	3496	2881	-	6
26	Tinn	49745	-	590	12434	1251	6786	2752	186	162
27	Hjartdal	25730	-	454	4795	844	-	1837	3297	-
28	Seljord	26593	-	320	5154	777	3161	1638	-	-
29	Kviteseid	48482	-	627	8601	2346	5319	4752	251	19
30	Nissedal	50174	798	1497	5457	4596	3639	8437	28	635
31	Fyresdal	49627	842	546	7355	2740	5349	5446	45	71
33	Tokke	34397	-	167	6203	598	4499	1206	493	32
34	Vinje	16607	-	-	2951	184	2153	403	-	-

Roundwood cut for sale and industrial production, by assortment and species of tree. Municipality. 1992/93

Industrial wood, coniferous						Industrivirke av lauvtre Industrial wood, broad-leaved		Ved til brensel Fuelwood		Brutto- verdi Gross value	No.
Sams skurtømmer og massevirke Unsorted saw logs and pulpwood		Massevirke Pulpwood		Annet rundvirke Other roundwood		Spesial- og skurtømmer Special timber and saw logs	Masse- virke Pulp- wood	Barved Coni- ferous	Lauvved Broad- leaved		
Gran	Furu	Gran	Furu	Gran	Furu						
Cubic metres solid wood											1 000 kr
-	-	359570	46648	-	2730	2817	34625	9550	25800	292013	
-	-	5760	732	-	5	-	719	100	300	4324	02
-	-	49829	6036	-	93	433	5923	300	1200	35960	04
-	-	72067	10494	-	2201	709	6771	3000	6000	65044	05
-	-	9486	518	-	10	19	205	300	600	5958	12
-	-	22668	1581	-	30	97	2453	200	400	15692	15
-	-	11570	2872	-	145	-	380	250	466	9377	16
-	-	6545	1590	-	29	-	23	200	422	5161	17
-	-	1460	56	-	-	-	-	100	331	935	18
-	-	5351	1484	-	-	-	100	100	600	4383	19
-	-	332	163	-	-	-	4	100	700	698	20
-	-	21321	4083	-	30	249	2811	600	2100	21092	21
-	-	23291	1198	-	58	325	3848	-	1000	16952	22
-	-	25004	2933	-	129	264	2955	2500	3000	21794	23
-	-	14516	1873	-	-	219	1925	1000	2000	13303	24
-	-	4223	422	-	-	49	250	300	500	3710	25
-	-	22306	47	-	-	128	924	200	400	16167	26
-	-	4614	160	-	-	67	655	100	300	3235	27
-	-	7808	627	-	-	31	556	100	300	5698	28
-	-	19625	3249	-	-	93	1333	-	1781	17531	31
-	-	17419	738	-	-	106	1482	-	2000	15042	32
-	-	14375	5792	-	-	28	1308	100	1400	9958	33
3399	-	117606	3238	-	-	2984	37661	2850	5950	79663	
-	-	1969	63	-	-	75	1170	-	400	1663	01
-	-	2775	51	-	-	56	1410	500	500	2003	02
-	-	3198	19	-	-	220	1993	-	400	2005	04
-	-	3713	195	-	-	200	2188	-	-	2998	06
-	-	23188	1240	-	-	910	10495	200	800	16344	09
-	-	1681	63	-	-	71	281	-	-	1375	11
-	-	7800	199	-	-	38	1722	-	-	5501	13
3399	-	9412	137	-	-	111	2322	500	1000	7883	14
-	-	3342	36	-	-	128	1922	50	400	2107	16
-	-	9266	85	-	-	297	4288	100	600	6568	18
-	-	11232	155	-	-	243	2040	1500	1500	7181	19
-	-	5134	106	-	-	326	4953	-	-	3960	20
-	-	695	199	-	-	23	782	-	250	745	22
-	-	1150	332	-	-	41	348	-	100	721	23
-	-	33051	358	-	-	245	1747	-	-	18609	28
862	-	268406	93742	-	340	2208	32881	3220	15760	220579	
-	-	3994	114	-	-	466	710	200	800	3216	05
-	-	38164	7465	-	-	383	4018	1000	2000	29967	06
40	-	19793	19972	-	62	129	1185	200	1500	24168	07
-	-	14886	387	-	-	69	345	100	400	9200	11
-	-	15452	5355	-	-	357	3767	200	800	13680	14
4	-	6278	2659	-	-	162	2915	250	1500	6636	15
818	-	23357	11423	-	-	149	7760	-	1050	24847	17
-	-	9889	4751	-	-	51	2145	-	2000	9265	19
-	-	5926	2057	-	-	8	1010	-	-	4946	21
-	-	13547	4258	-	-	273	1754	120	360	10482	22
-	-	20568	3214	-	-	24	1278	-	500	13928	26
-	-	10558	1942	-	39	15	149	300	1500	7233	27
-	-	11295	2251	-	-	58	1039	100	800	7467	28
-	-	17225	6326	-	-	55	1461	500	1000	13622	29
-	-	11479	11409	-	239	9	1951	-	-	14395	30
-	-	18062	7627	-	-	-	844	100	600	13667	31
-	-	18369	1803	-	-	-	527	100	400	9470	33
-	-	9564	729	-	-	-	23	50	550	4390	34

Tabell 6 (forts.). Avvirkning til salg og industriell produksjon, etter sortiment og treslag. Kommune. 1992/93

Nr.	Kommune <i>Municipality</i>	Avvirket i alt <i>Roundwood cut, total</i>	Industrivirke av bartre							
			Spesialtømmer <i>Special timber</i>		Prima skurtømmer <i>First class saw logs</i>		Sekunda skurtømmer <i>Second class saw logs</i>		Annet skurtømmer <i>Other saw logs</i>	
			Gran <i>Spruce</i>	Furu <i>Pine</i>	Gran	Furu	Gran	Furu	Gran	Furu
Kubikkmeter fast mål										
09 Aust-Agder										
I alt	<i>Total</i>	388173	300	4886	47209	24663	36410	52216	1949	3245
01	Risør	16110	-	142	2127	547	1378	1083	-	142
04	Grimstad	18563	-	49	2379	356	2586	763	50	-
06	Arendal	16015	-	122	1832	573	1577	1289	5	231
11	Gjerstad	23230	-	810	2309	1964	1415	3509	-	717
12	Vegårshei	52011	100	696	8711	2922	4861	5980	172	426
14	Tvedestrand	14268	-	185	1874	588	855	958	15	131
19	Froland	56251	-	617	5059	4676	3388	9289	54	184
26	Lillesand	6865	-	4	164	129	258	400	263	520
28	Birkenes	49221	-	549	6461	2212	6951	5898	1129	13
29	Åmli	56444	200	997	7154	5193	4823	9801	228	129
35	Iveland	18105	-	88	1135	1575	1212	4292	12	97
37	Evje og Hornnes	23816	-	619	1196	2748	1315	6484	8	522
38	Bygland	31260	-	8	6101	941	5132	1897	13	105
40	Valle	6014	-	-	707	239	659	573	-	28
10 Vest-Agder										
I alt	<i>Total</i>	159409	-	120	5158	4421	5853	12886	7251	15959
01	Kristiansand	9829	-	8	365	211	488	727	425	766
02	Mandal	12694	-	-	377	79	585	202	1279	1015
03	Farsund	2220	-	-	3	-	34	-	125	31
04	Flekkefjord	3654	-	3	40	73	93	254	25	195
14	Vennesla	24710	-	32	2105	874	1882	2882	775	2084
17	Songdalen	15843	-	20	214	623	223	1706	396	2401
18	Søgne	5506	-	-	85	101	77	326	39	351
21	Marnardal	27804	-	57	933	931	966	2133	1377	3859
26	Åseral	7260	-	-	239	374	316	1031	80	578
27	Audnedal	17036	-	-	572	655	798	1745	526	1582
29	Lindesnes	11365	-	-	77	64	97	142	1269	1333
32	Lyngdal	6374	-	-	53	40	125	146	574	305
34	Hægebostad	7032	-	-	82	71	131	360	307	782
37	Kvinesdal	5041	-	-	1	130	5	703	12	589
46	Sirdal	3041	-	-	12	195	33	529	42	88
11 Rogaland										
I alt	<i>Total</i>	42773	-	1	289	413	1080	2063	117	101
01	Eigersund	2506	-	-	25	-	100	-	-	-
02	Sandnes	1427	-	-	-	-	47	-	-	-
06	Haugesund	535	-	-	-	-	-	-	-	-
11	Sokndal	627	-	-	-	-	-	-	-	-
12	Lund	3113	-	-	15	-	92	-	-	-
14	Bjerkreim	2714	-	-	14	-	50	23	1	3
19	Hå	383	-	-	-	-	-	-	-	-
20	Klepp	286	-	-	-	-	-	-	-	-
21	Time	1274	-	-	-	-	134	-	-	-
22	Gjesdal	695	-	-	-	-	-	-	-	-
29	Forsand	438	-	-	-	-	-	-	-	-
30	Strand	1728	-	-	1	10	7	55	-	-
33	Hjelmeland	4337	-	-	13	86	80	432	-	-
34	Suldal	10018	-	1	108	213	360	1113	78	70
35	Sauda	1875	-	-	3	49	30	238	38	28
41	Finnøy	2031	-	-	-	-	-	-	-	-
46	Tysvær	4862	-	-	47	36	63	109	-	-
49	Karmøy	358	-	-	-	-	-	-	-	-
54	Vindafjord	3566	-	-	63	19	117	93	-	-

Roundwood cut for sale and industrial production, by assortment and species of tree. Municipality. 1992/93

Industrial wood, coniferous						Industrivirke av lauvtre Industrial wood, broad-leaved		Ved til brensel Fuelwood		Brutto- verdi Gross value	No.
Sams skurtømmer og massevirke Unsorted saw logs and pulpwood		Massevirke Pulpwood		Annet rundvirke Other roundwood		Spesial- og skurtømmer Special timber and saw logs	Masse- virke Pulp- wood	Barved Coni- ferous	Lauvvved Broad- leaved		
Gran	Furu	Gran	Furu	Gran	Furu						
Cubic metres solid wood											1 000 kr
18	392	92427	70360	11	577	5037	35175	470	12828	105042	
-	-	4078	1531	-	-	980	3652	50	400	4242	01
-	-	6629	1433	5	-	527	1686	100	2000	4774	04
-	-	5102	1890	-	-	438	1956	100	900	4092	06
-	-	5270	4449	-	-	250	2257	60	220	6350	11
-	86	14881	6065	-	-	371	4740	-	2000	14714	12
-	-	3049	1291	-	4	806	2506	-	2006	3786	14
-	125	10562	14349	-	275	598	6373	100	602	15220	19
-	-	794	1356	6	27	374	1210	60	1300	1565	26
-	69	12403	8377	-	-	601	3558	-	1000	13120	28
-	112	12146	12000	-	170	47	3444	-	-	16005	29
-	-	1800	5618	-	-	40	1486	-	750	4641	35
-	-	1675	6860	-	101	5	1533	-	750	6504	37
18	-	11826	3879	-	-	-	740	-	600	8529	38
-	-	2212	1262	-	-	-	34	-	300	1501	40
3167	2426	20810	36240	60	941	4824	20301	700	18292	42943	
-	12	884	2424	-	16	593	1067	8	1835	2785	01
309	561	2869	2213	-	-	709	1596	-	900	3268	02
-	-	1210	179	-	-	21	103	12	502	650	03
-	-	316	879	60	-	181	135	400	1000	1171	04
74	70	3511	5248	-	218	139	2816	-	2000	6698	14
-	223	987	4300	-	11	649	2290	-	1800	4206	17
-	150	311	1385	-	-	270	911	-	1500	1565	18
1461	788	3715	6228	-	66	542	2717	-	2031	7105	21
29	-	537	1819	-	-	76	681	-	1500	2122	26
1036	44	2711	4036	-	249	148	1934	-	1000	4524	27
138	196	1721	1850	-	43	877	2552	-	1006	2963	29
29	150	888	1191	-	-	479	1494	-	900	1768	32
91	232	661	1794	-	113	88	1520	-	800	1867	34
-	-	353	1619	-	-	35	464	30	1100	1401	37
-	-	136	1075	-	225	17	21	250	418	849	46
413	861	12382	9920	46	116	161	1208	1762	11840	13144	
139	-	735	546	-	-	-	11	450	500	717	01
-	-	391	-	-	-	-	-	525	464	576	02
-	-	522	13	-	-	-	-	-	-	136	06
-	-	146	40	-	-	-	41	-	400	282	11
-	-	1766	291	-	-	-	243	-	706	1015	12
91	156	376	800	-	-	-	-	-	1200	1044	14
-	-	74	229	-	-	-	-	80	-	79	19
-	-	266	-	-	-	-	-	20	-	74	20
-	-	740	-	-	-	-	-	400	-	284	21
51	-	377	-	-	-	-	-	97	170	237	22
-	-	9	29	-	-	-	-	-	400	207	29
-	-	228	827	-	-	-	-	-	600	533	30
-	189	623	1751	-	-	-	63	-	1100	1100	33
71	516	1031	2951	5	111	126	114	150	3000	3540	34
-	-	359	326	-	-	-	164	40	600	681	35
61	-	1670	-	-	-	-	-	-	300	620	41
-	-	1640	1588	41	-	8	330	-	1000	1100	46
-	-	339	19	-	-	-	-	-	-	89	49
-	-	1090	510	-	5	27	242	-	1400	831	54

Tabell 6 (forts.). Avvirkning til salg og industriell produksjon, etter sortiment og treslag. Kommune. 1992/93

Nr.	Kommune <i>Municipality</i>	Avvirket i alt <i>Roundwood cut, total</i>	Industrivirke av bartre							
			Spesialtømmer <i>Special timber</i>		Prima skurtømmer <i>First class saw logs</i>		Sekunda skurtømmer <i>Second class saw logs</i>		Annet skurtømmer <i>Other saw logs</i>	
			Gran <i>Spruce</i>	Furu <i>Pine</i>	Gran	Furu	Gran	Furu	Gran	Furu
Kubikkmeter fast mål										
12 Hordaland										
I alt	<i>Total</i>	77597	-	157	2683	2796	4085	6173	3241	3778
01	Bergen	1200	-	-	19	-	70	-	131	27
11	Etne	1731	-	-	60	100	60	300	-	12
14	Ølen	2986	-	-	100	200	80	400	-	25
16	Sveio	2442	-	-	200	100	100	150	30	-
19	Bømlo	1315	-	-	5	30	10	130	-	-
21	Stord	2691	-	-	12	200	10	200	40	30
22	Fitjar	1280	-	-	30	100	30	180	-	60
23	Tysnes	1300	-	-	32	19	65	98	26	174
24	Kvinnherad	8507	-	3	21	458	231	1063	137	729
27	Jondal	1792	-	2	4	56	14	129	-	118
28	Odda	1480	-	-	6	28	45	231	-	8
31	Ullensvang	3283	-	30	85	17	277	58	2	-
32	Eidfjord	368	-	-	-	-	-	-	-	-
33	Ulvik	3660	-	10	400	200	600	300	50	100
34	Granvin	2645	-	10	200	200	245	330	50	50
35	Voss	11944	-	50	700	708	800	1218	800	602
38	Kvam	5350	-	50	184	91	404	476	-	354
41	Fusa	1255	-	-	12	12	37	30	-	30
42	Samnanger	201	-	-	-	-	-	-	-	75
43	Os	4589	-	-	256	11	409	114	399	697
44	Austevoll	963	-	-	30	80	30	120	10	30
47	Askøy	1295	-	-	-	-	-	-	-	-
51	Vaksdal	2346	-	2	23	81	44	296	16	151
52	Modalen	654	-	-	-	-	-	-	-	-
53	Osterøy	3170	-	-	104	5	204	-	-	6
56	Meland	1050	-	-	-	-	-	100	250	-
60	Radøy	1400	-	-	-	-	-	-	300	50
63	Lindås	5570	-	-	200	50	320	250	800	200
66	Masfjorden	1130	-	-	-	50	-	-	200	250
14 Sogn og Fjordane										
I alt	<i>Total</i>	108137	-	294	1765	1810	6705	7380	2466	2888
01	Flora	5262	-	-	6	22	43	353	-	6
11	Gulen	800	-	-	-	-	-	60	-	-
13	Hyllestad	1125	-	-	3	6	11	93	-	-
16	Høyanger	2696	-	-	22	3	104	144	22	26
17	Vik	2376	-	-	22	18	91	86	73	56
18	Balestrand	2583	-	-	19	31	91	430	125	71
19	Leikanger	266	-	-	-	-	-	-	70	-
20	Sogndal	6611	-	250	5	850	20	1450	50	70
21	Aurland	70	-	-	-	-	-	-	-	-
22	Lærdal	2570	-	-	-	500	-	1000	-	50
24	Årdal	390	-	42	-	18	-	60	-	30
26	Luster	2660	-	-	130	-	190	-	150	400
28	Askvoll	305	-	-	1	-	16	10	8	-
29	Fjaler	1325	-	-	15	13	65	58	-	10
30	Gaular	4961	-	2	175	30	337	289	142	169
31	Jølster	1900	-	-	6	6	12	68	86	54
32	Førde	3981	-	-	117	10	343	75	306	196
33	Naustdal	4955	-	-	78	4	273	52	-	-
38	Bremanger	8524	-	-	85	1	400	85	190	958
39	Vågsøy	481	-	-	74	6	66	87	12	13
43	Eid	16100	-	-	323	37	1571	233	341	181
44	Hornindal	2002	-	-	118	102	222	318	13	-
45	Gloppen	12882	-	-	60	65	290	1454	153	423
49	Stryn	23312	-	-	506	88	2560	975	725	175

Roundwood cut for sale and industrial production, by assortment and species of tree. Municipality. 1992/93

Industrial wood, coniferous						Industrivirke av lauvtre Industrial wood, broad-leaved		Ved til brensel Fuelwood		Brutto- verdi Gross value	No.
Sams skurtømmer og massevirke Unsorted saw logs and pulpwood		Massevirke Pulpwood		Annet rundvirke Other roundwood		Spesial- og skurtømmer Special timber and saw logs	Masse- virke Pulp- wood	Barved Coni- ferous	Lauvvved Broad- leaved		
Gran	Furu	Gran	Furu	Gran	Furu						
Cubic metres solid wood											1 000 kr
717	1239	19908	11381	-	208	44	475	7610	13102	24576	
66	-	887	-	-	-	-	-	-	-	294	01
-	-	125	174	-	-	-	-	300	600	845	11
-	-	338	943	-	-	-	-	300	600	1109	14
-	-	461	801	-	-	-	-	300	300	782	16
-	-	18	122	-	-	-	-	900	100	522	19
-	-	39	60	-	-	-	-	1800	300	1148	21
-	-	150	80	-	-	-	-	350	300	562	22
138	115	207	341	-	85	-	-	-	-	322	23
-	35	929	2814	-	-	40	97	450	1500	2675	24
-	-	161	373	-	52	-	-	80	803	718	27
-	-	198	229	-	-	-	-	40	695	542	28
-	-	1807	339	-	-	4	4	35	625	1020	31
-	-	74	4	-	-	-	-	-	290	162	32
50	50	1300	290	-	-	-	10	100	200	952	33
20	-	560	530	-	-	-	50	100	300	690	34
200	-	3000	2061	-	-	-	200	545	1060	3072	35
59	22	1307	1015	-	15	-	114	80	1179	1666	38
-	500	165	170	-	49	-	-	-	250	391	41
-	-	-	59	-	7	-	-	-	60	67	42
-	-	1516	247	-	-	-	-	250	690	1268	43
-	-	429	34	-	-	-	-	200	-	270	44
184	517	14	-	-	-	-	-	580	-	400	47
-	-	421	312	-	-	-	-	-	1000	955	51
-	-	138	16	-	-	-	-	-	500	346	52
-	-	2334	17	-	-	-	-	-	500	918	53
-	-	200	-	-	-	-	-	250	250	389	56
-	-	700	-	-	-	-	-	350	-	389	60
-	-	2300	350	-	-	-	-	400	700	1676	63
-	-	130	-	-	-	-	-	200	300	429	66
172	776	48356	22203	141	1033	14	1298	170	10666	26143	
-	52	920	3610	-	-	-	-	50	200	1145	01
-	-	67	273	-	-	-	-	-	400	299	11
-	-	93	219	-	-	-	-	-	700	233	13
-	-	330	445	-	-	-	-	-	1600	573	16
-	-	262	236	-	32	-	-	-	1500	497	17
-	-	820	96	-	-	-	-	-	900	551	18
-	-	186	-	-	-	-	-	-	10	62	19
-	297	813	1429	-	927	-	250	50	150	1682	20
-	50	-	-	-	-	-	-	-	20	23	21
-	-	-	750	-	-	-	110	10	150	682	22
-	-	-	80	-	-	-	-	10	150	169	24
-	-	1100	310	-	-	-	30	50	300	725	26
10	70	86	24	-	-	-	-	-	80	88	28
42	-	660	326	-	-	-	59	-	77	314	29
-	-	2668	1111	-	-	-	38	-	-	1130	30
-	-	1413	217	-	-	-	4	-	34	480	31
-	-	2342	480	34	-	-	33	-	45	952	32
120	120	3131	710	93	74	-	80	-	220	1063	33
-	-	4970	1655	-	-	-	130	-	50	1864	38
-	-	53	110	-	-	-	10	-	50	135	39
-	-	12065	1126	-	-	-	23	-	200	3614	43
-	-	350	275	-	-	-	9	-	595	683	44
-	187	3698	5612	14	-	14	212	-	700	3072	45
-	-	12329	3109	-	-	-	310	-	2535	6104	49

Tabell 6 (forts.). Avvirkning til salg og industriell produksjon, etter sortiment og treslag. Kommune. 1992/93

Nr.	Kommune <i>Municipality</i>	Avvirket i alt <i>Roundwood cut, total</i>	Industrivirke av bartre							
			Spesialtømmer <i>Special timber</i>		Prima skurtømmer <i>First class saw logs</i>		Sekunda skurtømmer <i>Second class saw logs</i>		Annet skurtømmer <i>Other saw logs</i>	
			Gran <i>Spruce</i>	Furu <i>Pine</i>	Gran	Furu	Gran	Furu	Gran	Furu
Kubikkmeter fast mål										
15 Møre og Romsdal										
I alt	<i>Total</i>	363842	-	82	7449	10024	10676	28025	9573	74790
02	Molde	36381	-	-	852	1728	937	4389	838	9409
04	Ålesund	1515	-	-	-	-	-	-	-	901
11	Vanylven	4939	-	-	242	13	710	152	15	272
14	Sande	7831	-	-	114	1	347	-	150	988
19	Volda	13430	-	-	198	54	236	182	84	1944
20	Ørsta	14678	-	-	742	9	1753	59	485	105
23	Ørskog	4571	-	-	-	48	-	358	-	2263
24	Norddal	291	-	-	-	-	-	-	-	100
25	Stranda	4146	-	-	134	-	247	8	229	342
26	Stordal	328	-	-	-	-	-	-	-	-
28	Sykkylven	1495	-	-	-	-	3	30	208	100
29	Skodje	13648	-	14	82	92	163	157	407	5638
31	Sula	1139	-	-	-	-	-	-	207	207
32	Giske	153	-	-	-	-	-	-	-	-
34	Haram	7152	-	-	162	3	330	8	215	1881
35	Vestnes	29780	-	-	48	407	152	281	1151	10226
39	Rauma	15496	-	-	370	15	983	128	1764	1042
43	Neset	7899	-	-	88	236	145	894	143	1086
45	Midsund	252	-	-	-	-	-	-	-	26
47	Aukra	134	-	-	-	-	-	-	-	-
48	Fræna	12269	-	-	419	54	341	524	374	2458
51	Eide	7954	-	-	77	8	148	3	130	1565
54	Averøy	11787	-	-	98	9	144	48	106	1736
56	Frei	7856	-	-	20	294	23	992	84	2401
57	Gjemnes	19112	-	-	661	97	742	554	1929	3598
60	Tingvoll	53294	-	47	658	3490	885	9680	275	12034
63	Sunnadal	5058	-	-	204	186	188	568	-	169
66	Surnadal	16567	-	21	999	444	941	1195	113	1403
67	Rindal	3125	-	-	268	82	239	165	64	291
69	Aure	22297	-	-	356	660	386	2119	431	4580
71	Halsa	30072	-	-	641	1951	602	4908	121	5298
72	Tustna	9193	-	-	16	143	31	623	50	2727
16 Sør-Trøndelag										
I alt	<i>Total</i>	434230	-	22	64443	1580	72365	5743	11414	14246
01	Trondheim	32865	-	-	4666	60	6448	524	835	162
12	Hemne	17394	-	-	178	633	206	1794	131	5293
13	Snillfjord	7978	-	-	255	114	235	278	371	1338
17	Hitra	4897	-	-	77	96	62	351	13	922
22	Agdenes	11909	-	-	1866	2	2172	22	136	111
24	Rissa	60678	-	-	5215	-	9529	11	4891	61
27	Bjugn	4216	-	-	296	-	738	9	249	-
30	Åfjord	18187	-	-	1559	-	2771	-	1455	27
32	Roan	2178	-	-	138	-	332	-	274	-
33	Osen	2863	-	-	338	-	511	-	169	-
34	Oppdal	4346	-	-	2	5	2	31	-	516
35	Rennebu	12062	-	-	1536	17	1432	64	296	1422
36	Meldal	19335	-	-	3942	34	4048	47	120	1023
38	Orkdal	43802	-	-	8321	30	7868	44	1877	200
40	Røros	4352	-	-	-	218	-	661	-	417
44	Holtålen	7969	-	-	913	42	879	49	142	840
48	Midtre Gauldal	37621	-	22	8146	66	6757	314	429	938
53	Melhus	37768	-	-	9127	42	7009	168	26	575
57	Skaun	30086	-	-	5079	4	4627	7	-	29
62	Klæbu	7765	-	-	1932	33	1962	145	-	-
63	Malvik	14513	-	-	2343	128	3688	896	-	-
64	Selbu	39222	-	-	6789	55	8800	318	-	316
65	Tydal	12224	-	-	1725	1	2289	10	-	56

Roundwood cut for sale and industrial production, by assortment and species of tree. Municipality. 1992/93

Industrial wood, coniferous						Industrivirke av lauvtre Industrial wood, broad-leaved		Ved til brensel Fuelwood		Brutto- verdi Gross value	No.
Sams skurtømmer og massevirke Unsorted saw logs and pulpwood		Massevirke Pulpwood		Annet rundvirke Other roundwood		Spesial- og skur- tømmer Special timber and saw logs	Masse- virke Pulp- wood	Barved Coni- ferous	Lauvved Broad- leaved		
Gran	Furu	Gran	Furu	Gran	Furu						
Cubic metres solid wood											1 000 kr
360	182	72704	124102	14	998	-	2692	4600	17571	88393	
-	-	3573	11591	7	48	-	7	-	3002	8933	02
-	-	63	551	-	-	-	-	-	-	340	04
-	-	1649	1586	-	-	-	-	150	150	1283	11
-	-	4075	1906	-	-	-	-	50	200	1916	14
-	-	6384	3698	-	-	-	-	150	500	3539	19
-	-	10068	1007	-	-	-	-	200	250	3791	20
-	-	273	1528	-	1	-	-	-	100	981	23
10	-	48	33	-	-	-	-	-	100	79	24
-	-	1734	1152	-	-	-	-	-	300	1000	25
-	-	228	-	-	-	-	-	-	100	81	26
-	-	939	15	-	-	-	-	-	200	382	28
350	174	1405	4966	-	-	-	-	-	200	3122	29
-	-	114	511	-	-	-	-	100	-	222	31
-	-	19	134	-	-	-	-	-	-	36	32
-	8	1167	3378	-	-	-	-	-	-	1898	34
-	-	3550	12365	-	200	-	-	400	1000	6873	35
-	-	5826	2385	-	400	-	583	600	1400	3880	39
-	-	860	2245	-	-	-	188	-	2014	1771	43
-	-	118	108	-	-	-	-	-	-	56	45
-	-	8	124	-	-	-	-	-	2	25	47
-	-	2347	4865	-	85	-	-	400	402	2902	48
-	-	1250	4373	-	-	-	-	300	100	1733	51
-	-	3185	5741	-	13	-	-	500	207	2608	54
-	-	233	3497	-	8	-	-	300	4	1877	56
-	-	6324	4087	7	4	-	-	500	609	4792	57
-	-	5715	19600	-	4	-	-	300	606	13408	60
-	-	1367	903	-	-	-	154	100	1219	1149	63
-	-	5280	3514	-	-	-	1657	-	1000	4229	66
-	-	807	506	-	-	-	103	-	600	952	67
-	-	1901	10164	-	-	-	-	200	1500	5187	69
-	-	2073	12878	-	-	-	-	100	1500	7242	71
-	-	121	4691	-	235	-	-	250	306	2107	72
300	1497	209890	31519	964	623	-	1201	2478	15945	118012	
-	-	16693	2682	-	-	-	133	150	512	8809	01
-	-	918	6741	-	-	-	-	-	1500	4566	12
-	-	1069	2765	-	53	-	-	-	1500	2234	13
-	-	68	2812	-	50	-	-	428	18	1029	17
-	-	6614	986	-	-	-	-	-	-	3135	22
-	-	39914	1057	-	-	-	-	-	-	16815	24
-	-	2315	609	-	-	-	-	-	-	1100	27
-	-	11171	854	-	-	-	-	-	350	4951	30
-	-	1362	12	-	-	-	-	-	60	548	32
-	-	1764	-	-	11	-	-	-	70	762	33
-	650	5	1025	-	108	-	502	-	1500	1679	34
-	-	3964	1877	2	21	-	255	-	1176	3553	35
-	-	6962	1518	-	-	-	80	500	1061	4970	36
-	-	24118	1263	77	-	-	-	-	4	11739	38
-	-	16	1293	-	181	-	53	-	1513	1675	40
-	847	3365	68	-	-	-	-	-	824	2319	44
300	-	18144	1657	10	70	-	80	-	688	10012	48
-	-	17206	743	20	19	-	27	800	2006	10911	53
-	-	18772	632	831	99	-	-	-	6	7999	57
-	-	2973	220	-	-	-	-	100	400	2063	62
-	-	6200	835	-	-	-	-	100	323	3859	63
-	-	19783	1669	-	-	-	71	200	1221	10181	64
-	-	6494	201	24	11	-	-	200	1213	3103	65

Tabell 6 (forts.). Avvirkning til salg og industriell produksjon, etter sortiment og treslag. Kommune. 1992/93

Nr.	Kommune <i>Municipality</i>	Avvirket i alt <i>Roundwood cut, total</i>	Industrivirke av bartre							
			Spesialtømmer <i>Special timber</i>		Prima skurtømmer <i>First class saw logs</i>		Sekunda skurtømmer <i>Second class saw logs</i>		Annet skurtømmer <i>Other saw logs</i>	
			Gran <i>Spruce</i>	Furu <i>Pine</i>	Gran	Furu	Gran	Furu	Gran	Furu
Kubikkmeter fast mål										
17 Nord-Trøndelag										
I alt	<i>Total</i>	792000	213	-	145236	1355	176309	4326	716	171
02	Steinkjer	73021	-	-	16849	262	18343	704	3	-
03	Namsos	26068	-	-	4515	78	6304	300	71	-
11	Meråker	15725	-	-	2146	-	2905	11	19	-
14	Stjørdal	63286	-	-	13484	148	15233	807	-	-
17	Frosta	18604	-	-	2828	93	4242	325	68	-
18	Leksvik	24163	-	-	2401	36	3526	50	36	-
19	Levanger	72329	-	-	14137	265	15777	809	213	-
21	Verdal	41108	-	-	7571	30	10555	124	2	-
23	Mosvik	41496	-	-	9504	36	9247	58	9	-
24	Verran	24010	-	-	3591	29	5643	80	100	-
25	Namdalseid	45047	213	-	8218	46	10852	125	71	170
29	Inderøy	62849	-	-	8962	2	9604	85	-	-
36	Snåsa	42392	-	-	11011	172	10426	394	2	-
38	Lierne	69995	-	-	7664	2	10514	6	3	-
39	Røyrvik	2014	-	-	131	-	448	1	-	-
40	Namsskogan	24112	-	-	3047	15	6161	48	-	1
42	Grong	64510	-	-	13997	99	16762	248	34	-
43	Høylandet	23512	-	-	4991	4	6672	10	15	-
44	Overhalla	44182	-	-	8743	28	10548	95	54	-
48	Fosnes	4697	-	-	657	8	1458	25	6	-
49	Flatanger	2657	-	-	105	-	174	1	10	-
50	Vikna	425	-	-	-	-	-	-	-	-
51	Nærøy	5566	-	-	684	2	915	20	-	-
55	Leka	232	-	-	-	-	-	-	-	-
18 Nordland										
I alt	<i>Total</i>	193866	-	-	13561	153	21127	1978	635	368
04	Bodø	2375	-	-	-	-	-	-	-	-
05	Narvik	4465	-	-	-	-	-	96	50	366
11	Bindal	11297	-	-	2150	-	2491	4	200	-
12	Sømna	919	-	-	77	-	84	-	-	-
13	Brønnøy	7715	-	-	808	1	1169	6	-	-
16	Vevelstad	1529	-	-	-	-	264	6	-	-
20	Alstahaug	290	-	-	-	-	-	-	-	-
22	Leirfjord	342	-	-	21	-	7	-	-	-
24	Vefsn	21507	-	-	1896	1	3589	7	30	-
25	Grane	26403	-	-	3236	-	4194	6	-	-
26	Hattfjellidal	27722	-	-	2437	-	3258	5	1	-
27	Dønna	223	-	-	-	-	-	-	-	-
32	Hemnes	10987	-	-	730	-	1397	-	230	-
33	Rana	28381	-	-	1330	-	3445	-	-	-
36	Rødøy	1280	-	-	-	-	100	-	-	-
37	Meløy	2300	-	-	-	-	200	-	-	-
38	Gildeskål	1267	-	-	-	-	200	-	-	-
39	Beiarn	3845	-	-	155	59	284	174	-	-
40	Saltidal	6771	-	-	21	92	145	974	-	-
41	Fauske	1572	-	-	-	-	-	-	65	-
42	Skjerstad	2242	-	-	-	-	-	-	-	-
45	Sørfold	1277	-	-	-	-	-	-	14	-
48	Steigen	5100	-	-	400	-	200	-	-	-
49	Hamarøy	3187	-	-	200	-	-	400	-	-
50	Tysfjord	2500	-	-	100	-	100	300	-	-
51	Lødingen	1646	-	-	-	-	-	-	-	-
52	Tjeldsund	1560	-	-	-	-	-	-	45	-
53	Evenes	2531	-	-	-	-	-	-	-	-
54	Ballangen	4533	-	-	-	-	-	-	-	2
60	Vestvågøy	50	-	-	-	-	-	-	-	-
65	Vågan	150	-	-	-	-	-	-	-	-
66	Hadsel	1300	-	-	-	-	-	-	-	-
67	Bø	300	-	-	-	-	-	-	-	-
68	Øksnes	500	-	-	-	-	-	-	-	-
70	Sortland	5100	-	-	-	-	-	-	-	-
71	Andøy	700	-	-	-	-	-	-	-	-

Roundwood cut for sale and industrial production, by assortment and species of tree. Municipality. 1992/93

Industrial wood, coniferous						Industrivirke av lauvtre Industrial wood, broad-leaved		Ved til brensel Fuelwood		Brutto- verdi Gross value	No.
Sams skurtømmer og massevirke Unsorted saw logs and pulpwood		Massevirke Pulpwood		Annet rundvirke Other roundwood		Spesial- og skur- tømmer Special timber and saw logs	Masse- virke Pulp- wood	Barved Coni- ferous	Lauvved Broad- leaved		
Gran	Furu	Gran	Furu	Gran	Furu						
Cubic metres solid wood											1 000 kr
448	-	429150	11517	82	-	-	5986	3975	12516	213843	
-	-	35004	470	-	-	-	36	300	1050	20242	02
-	-	12814	276	10	-	-	-	200	1500	6756	03
-	-	10219	212	-	-	-	213	-	-	3961	11
-	-	28974	3442	72	-	-	1120	-	6	17149	14
-	-	9629	1219	-	-	-	-	75	125	5145	17
-	-	17304	310	-	-	-	-	200	300	6159	18
-	-	37139	3040	-	-	-	49	300	600	19928	19
73	-	18700	553	-	-	-	-	500	3000	12243	21
-	-	20958	175	-	-	-	109	600	800	11096	23
-	-	14389	178	-	-	-	-	-	-	6614	24
-	-	25202	150	-	-	-	-	-	-	11954	25
-	-	42738	852	-	-	-	6	200	400	16422	29
-	-	20201	186	-	-	-	-	-	-	11933	36
-	-	46393	8	-	-	-	4390	-	1015	18511	38
-	-	1164	-	-	-	-	-	-	270	469	39
-	-	13598	42	-	-	-	-	400	800	6450	40
-	-	33161	209	-	-	-	-	-	-	16992	42
-	-	11482	25	-	-	-	63	-	250	6160	43
375	-	23224	115	-	-	-	-	200	800	12407	44
-	-	2020	23	-	-	-	-	100	400	1172	48
-	-	2351	16	-	-	-	-	-	-	688	49
-	-	25	-	-	-	-	-	100	300	82	50
-	-	2431	14	-	-	-	-	700	800	1265	51
-	-	30	2	-	-	-	-	100	100	44	55
4720	233	74687	800	1021	55	-	25066	640	48822	56321	
50	-	58	-	-	-	-	267	-	2000	888	04
288	-	25	350	26	32	-	202	130	2900	2338	05
-	-	5194	158	-	-	-	-	-	1100	3249	11
-	-	358	-	-	-	-	-	-	400	327	12
-	-	3913	18	-	-	-	-	-	1800	2491	13
220	-	868	21	-	-	-	-	-	150	527	16
90	-	-	-	-	-	-	-	-	200	149	20
-	-	114	-	-	-	-	-	-	200	156	22
-	-	14914	16	5	-	-	100	-	949	5472	24
-	-	15324	19	67	-	-	2356	200	1001	6624	25
-	-	14949	16	196	-	-	5446	200	1214	6822	26
70	-	23	-	-	-	-	-	-	130	108	27
-	-	5215	-	61	-	-	2354	-	1000	2807	32
2152	-	13381	1	500	-	-	3430	-	4142	7293	33
100	50	-	-	-	-	-	-	30	1000	426	36
350	-	-	-	50	-	-	-	-	1700	700	37
150	-	-	-	30	-	-	-	20	867	411	38
-	8	277	77	56	6	-	1228	-	1521	1230	39
-	10	-	124	-	17	-	4721	-	667	1608	40
-	-	-	-	-	-	-	59	-	1448	339	41
16	-	-	-	-	-	-	657	-	1569	780	42
196	-	-	-	-	-	-	644	-	423	290	45
-	-	-	-	-	-	-	500	-	4000	1945	48
-	82	-	-	-	-	-	1000	-	1505	1091	49
-	-	-	-	-	-	-	600	-	1400	862	50
106	-	-	-	-	-	-	-	-	1540	890	51
85	-	34	-	-	-	-	-	-	1396	823	52
160	-	-	-	11	-	-	-	-	2360	1368	53
277	83	-	-	19	-	-	1502	60	2590	1897	54
-	-	-	-	-	-	-	-	-	50	15	60
50	-	-	-	-	-	-	-	-	100	45	65
260	-	40	-	-	-	-	-	-	1000	374	66
-	-	-	-	-	-	-	-	-	300	90	67
-	-	-	-	-	-	-	-	-	500	150	68
100	-	-	-	-	-	-	-	-	5000	1525	70
-	-	-	-	-	-	-	-	-	700	210	71

Tabell 6 (forts.). Avvirkning til salg og industriell produksjon, etter sortiment og treslag. Kommune. 1992/93

Nr.	Kommune <i>Municipality</i>	Avvirket i alt <i>Roundwood cut, total</i>	Industrivirke av bartre							
			Spesialtømmer <i>Special timber</i>		Prima skurtømmer <i>First class saw logs</i>		Sekunda skurtømmer <i>Second class saw logs</i>		Annet skurtømmer <i>Other saw logs</i>	
			Gran <i>Spruce</i>	Furu <i>Pine</i>	Gran	Furu	Gran	Furu	Gran	Furu
Kubikkmeter fast mål										
19 Troms										
	I alt <i>Total</i>	68246			70	1919	375	4379		
01	Harstad	1835			-	-	15	-		
02	Tromsø	5700			-	-	-	-		
11	Kvæfjord	2175			-	-	25	-		
13	Skånland	2325			-	-	35	-		
15	Bjarkøy	280			-	-	-	-		
17	Ibestad	600			-	-	-	-		
19	Gratangen	900			-	-	-	-		
20	Lavangen	680			-	-	-	-		
22	Bardu	7709			-	42	100	697		
23	Salangen	2100			-	-	-	-		
24	Målselv	16703			-	1857	200	900		
25	Sørreisa	2780			-	-	-	-		
26	Dyrøy	820			-	-	-	-		
27	Tranøy	1800			50	-	-	-		
31	Lenvik	2970			20	-	-	-		
33	Balsfjord	10290			-	-	-	156		
36	Karlsøy	600			-	-	-	-		
38	Lyngen	750			-	-	-	-		
39	Storfjord	722			-	-	-	29		
40	Kåffjord	300			-	-	-	-		
41	Skjervøy	1050			-	-	-	-		
42	Nordreisa	3088			-	-	-	2080		
43	Kvænangen	2069			-	20	-	517		
20 Finnmark										
	I alt <i>Total</i>	18748				4446				
03	Vadsø	600				-				
12	Alta	3217				-				
17	Kvalsund	800				-				
20	Porsanger	800				-				
21	Karášjohka-Karasjok	1240				-				
22	Lebesby	1100				-				
25	Deatnu - Tana	1500				-				
27	Unjárga-Nesseby	700				-				
30	Sør-Varanger	8791				-	4446			

Roundwood cut for sale and industrial production, by assortment and species of tree. Municipality. 1992/93

Industrial wood, coniferous						Industrivirke av lauvtre Industrial wood, broad-leaved		Ved til brensel Fuelwood		Brutto- verdi Gross value	No.
Sams skurtømmer og massevirke Unsorted saw logs and pulpwood		Massevirke Pulpwood		Annet rundvirke Other roundwood		Spesial- og skur- tømmer Special timber and saw logs	Masse- virke Pulp- wood	Barved Coni- ferous	Lauvved Broad- leaved		
Gran	Furu	Gran	Furu	Gran	Furu						
Cubic metres solid wood											1 000 kr
-	-	455	2492	105	20	20	22633	-	35778	22506	
-	-	-	-	20	-	-	50	-	1750	670	01
-	-	-	-	-	-	-	700	-	5000	1140	02
-	-	20	-	55	-	-	275	-	1800	754	11
-	-	65	-	20	-	-	-	-	2205	848	13
-	-	-	-	10	20	-	-	-	250	104	15
-	-	-	-	-	-	-	-	-	600	300	17
-	-	-	-	-	-	-	-	-	900	450	19
-	-	-	-	-	-	-	80	-	600	316	20
-	-	100	170	-	-	-	3800	-	2800	2887	22
-	-	-	-	-	-	-	700	-	1400	840	23
-	-	200	1693	-	-	-	8303	-	3550	5252	24
-	-	-	-	-	-	-	780	-	2000	1080	25
-	-	-	-	-	-	-	20	-	800	404	26
-	-	50	-	-	-	-	220	-	1480	700	27
-	-	20	-	-	-	20	910	-	2000	1127	31
-	-	-	134	-	-	-	6000	-	4000	2133	33
-	-	-	-	-	-	-	-	-	600	120	36
-	-	-	-	-	-	-	250	-	500	300	38
-	-	-	-	-	-	-	-	-	693	297	39
-	-	-	-	-	-	-	-	-	300	150	40
-	-	-	-	-	-	-	50	-	1000	510	41
-	-	-	463	-	-	-	495	-	50	897	42
-	-	-	32	-	-	-	-	-	1500	1229	43
-	1185	-	1943	-	140	-	-	334	10700	4075	
-	-	-	-	-	-	-	-	-	600	90	03
-	517	-	-	-	-	-	-	-	2700	980	12
-	-	-	-	-	-	-	-	-	800	120	17
-	-	-	-	-	-	-	-	-	800	120	20
-	40	-	-	-	-	-	-	-	1200	193	21
-	-	-	-	-	-	-	-	-	1100	165	22
-	-	-	-	-	-	-	-	-	1500	225	25
-	-	-	-	-	-	-	-	-	700	105	27
-	628	-	1943	-	140	-	-	334	1300	2077	30

Tabell 7. Avvirkning¹ til salg og industriell produksjon, etter kjøpergruppe og treslag. Kommune. 1992/93

Nr.	Kommune <i>Municipality</i>	Alle grupper <i>All groups</i>				Sagbruk og trevareindustri <i>Sawmills and wood industries</i>			
		I alt <i>Total</i>	Gran <i>Spruce</i>	Furu <i>Pine</i>	Lauvtre <i>Broad-leaved</i>	I alt	Gran	Furu	Lauvtre
Kubikkmeter fast mål									
01 Østfold									
I alt	<i>Total</i>	433282	313277	107142	12863	174268	139453	34419	396
01	Halden	66863	38316	25929	2618	2198	1386	797	15
03	Fredrikstad	780	715	65	-	564	514	50	-
04	Moss	3359	2560	436	363	764	572	161	31
05	Sarpsborg	32529	26521	5607	401	17709	14244	3389	76
11	Hvaler	174	128	46	-	100	69	31	-
13	Borge	2584	1784	704	96	908	574	334	-
18	Aremark	48304	25760	20531	2013	938	595	343	-
19	Marker	57822	37427	18089	2306	20001	13897	6104	-
21	Rømskog	23428	16555	6135	738	14705	10386	4253	66
22	Trøgstad	20748	17773	2412	563	12161	10507	1587	67
23	Spydeberg	16175	14931	964	280	10161	9450	699	12
24	Askim	7672	7561	51	60	4823	4768	44	11
25	Eidsberg	31998	25828	4449	1721	19320	16118	3111	91
27	Skiptvet	12314	10984	1213	117	8102	7411	686	5
28	Rakkestad	41152	29162	11610	380	27033	19232	7798	3
31	Rolvøy	3850	3679	171	-	2228	2104	124	-
34	Onsøy	8630	7139	1486	5	4379	3722	657	-
35	Råde	4309	3522	757	30	2370	1895	475	-
36	Rygge	3086	2426	476	184	1342	1077	265	-
37	Våler	24136	18565	4947	624	11352	8561	2782	9
38	Hobøl	23369	21941	1064	364	13110	12371	729	10
02 Akershus									
I alt	<i>Total</i>	780486	659664	104109	16713	446425	390187	56072	166
11	Vestby	24850	21741	1560	1549	13022	12126	885	11
13	Ås	26095	23271	2577	247	16042	14313	1716	13
14	Ås	21822	20948	535	339	13157	12907	244	6
15	Frogn	10882	9670	548	664	6200	5768	420	12
16	Nesodden	3730	3334	380	16	2419	2155	264	-
17	Oppegård	2409	2258	127	24	1980	1934	46	-
19	Bærum	18489	17113	915	461	10161	9750	398	13
20	Asker	13509	12937	380	192	7779	7691	88	-
21	Aurskog-Høland	159176	109906	45837	3433	84207	64444	19763	-
26	Sørum	25905	20829	4485	591	13994	10922	3066	6
27	Fet	22077	16496	5118	463	13930	10462	3468	-
28	Rælingen	9639	9319	299	21	6118	5887	229	2
29	Enebakk	31684	28983	2215	486	19643	18437	1206	-
30	Lørenskog	8473	7945	352	176	5319	5032	272	15
31	Skedsmo	7302	6255	933	114	4944	4277	667	-
33	Nittedal	29128	28004	622	502	15147	14881	248	18
34	Gjerdrum	10932	7891	2922	119	7882	5535	2347	-
35	Ullensaker	37079	30328	5721	1030	20598	17323	3257	18
36	Nes	93481	68430	22043	3008	55215	41456	13734	25
37	Eidsvoll	95905	89351	4820	1734	49502	47181	2321	-
38	Nannestad	73354	70431	1700	1223	46136	44702	1420	14
39	Hurdal	54565	54224	20	321	33030	33004	13	13
03 Oslo									
I alt	<i>Total</i>	37569	34633	1984	952	18516	17368	1148	-
01	Oslo	37569	34633	1984	952	18516	17368	1148	-

¹ Utenom ved til brensel.

Roundwood cut¹ for sale and industrial production, by buyer group and species of tree. Municipality. 1992/93

Tremasse- og celluloseindustri <i>Mechanical and chemical pulp industries</i>				Trefiber- og sponplateindustri <i>Fibre and particle board industries</i>				Andre kjøpere <i>Other buyers</i>				No.
I alt	Gran	Furu	Lauvtre	I alt	Gran	Furu	Lauvtre	I alt	Gran	Furu	Lauvtre	
<i>Cubic metres solid wood</i>												
161619	124179	30744	6696	347	-	-	347	97048	49645	41979	5424	
25488	17260	7158	1070	-	-	-	-	39177	19670	17974	1533	01
216	201	15	-	-	-	-	-	-	-	-	-	03
2470	1988	275	207	-	-	-	-	125	-	-	125	04
14304	12043	2155	106	-	-	-	-	516	234	63	219	05
74	59	15	-	-	-	-	-	-	-	-	-	11
1578	1114	368	96	-	-	-	-	98	96	2	-	13
18137	11105	6044	988	-	-	-	-	29229	14060	14144	1025	18
18330	13066	4475	789	-	-	-	-	19491	10464	7510	1517	19
5931	4664	718	549	-	-	-	-	2792	1505	1164	123	21
8239	7266	824	149	347	-	-	347	1	-	1	-	22
5846	5481	265	100	-	-	-	-	168	-	-	168	23
2849	2793	7	49	-	-	-	-	-	-	-	-	24
12631	9663	1338	1630	-	-	-	-	47	47	-	-	25
3855	3321	483	51	-	-	-	-	357	252	44	61	27
13737	9655	3796	286	-	-	-	-	382	275	16	91	28
1622	1575	47	-	-	-	-	-	-	-	-	-	31
2056	1873	183	-	-	-	-	-	2195	1544	646	5	34
1909	1627	282	-	-	-	-	-	30	-	-	30	35
1703	1349	211	143	-	-	-	-	41	-	-	41	36
10602	8529	1763	310	-	-	-	-	2182	1475	402	305	37
10042	9547	322	173	-	-	-	-	217	23	13	181	38
299906	255485	34406	10015	458	-	-	458	33697	13992	13631	6074	
11156	9606	664	886	-	-	-	-	672	9	11	652	11
9949	8906	856	187	-	-	-	-	104	52	5	47	13
8316	7915	291	110	-	-	-	-	349	126	-	223	14
4269	3871	126	272	-	-	-	-	413	31	2	380	15
1289	1174	112	3	-	-	-	-	22	5	4	13	16
423	324	81	18	-	-	-	-	6	-	-	6	17
8209	7363	498	348	-	-	-	-	119	-	19	100	19
5711	5246	292	173	-	-	-	-	19	-	-	19	20
57208	39132	16324	1752	19	-	-	19	17742	6330	9750	1662	21
11052	9882	1117	53	27	-	-	27	832	25	302	505	26
7883	6031	1573	279	56	-	-	56	208	3	77	128	27
3414	3341	66	7	-	-	-	-	107	91	4	12	28
11721	10518	997	206	-	-	-	-	320	28	12	280	29
3061	2826	74	161	-	-	-	-	93	87	6	-	30
2358	1978	266	114	-	-	-	-	-	-	-	-	31
13981	13123	374	484	-	-	-	-	-	-	-	-	33
2947	2356	567	24	-	-	-	-	103	-	8	95	34
14820	12968	1472	380	13	-	-	13	1648	37	992	619	35
33267	25896	5994	1377	343	-	-	343	4656	1078	2315	1263	36
40189	36080	2375	1734	-	-	-	-	6214	6090	124	-	37
27218	25729	280	1209	-	-	-	-	-	-	-	-	38
21465	21220	7	238	-	-	-	-	70	-	-	70	39
18923	17165	836	922	-	-	-	-	130	100	-	30	
18923	17165	836	922	-	-	-	-	130	100	-	30	01

¹ Excluding fuelwood.

Tabell 7 (forts.). Avvirkning¹ til salg og industriell produksjon, etter kjøpergruppe og treslag. Kommune. 1992/93

Nr.	Kommune <i>Municipality</i>	Alle grupper <i>All groups</i>				Sagbruk og trevareindustri <i>Sawmills and wood industries</i>			
		I alt <i>Total</i>	Gran <i>Spruce</i>	Furu <i>Pine</i>	Lauvtre <i>Broad-leaved</i>	I alt	Gran	Furu	Lauvtre
Kubikkmeter fast mål									
04 Hedmark									
I alt	<i>Total</i>	2342480	1624469	679585	38426	1394410	993366	399423	1621
02	Kongsvinger	211562	155605	52686	3271	135658	104837	30671	150
03	Hamar	20751	17764	2542	445	12429	10607	1822	-
12	Ringsaker	139413	131297	6509	1607	83914	79040	4873	1
15	Løten	46629	26482	19873	274	34562	18275	16287	-
17	Stange	123661	94609	27378	1674	73092	59902	13172	18
18	Nord-Odal	93983	83106	9619	1258	54949	49602	5347	-
19	Sør-Odal	97443	84641	9812	2990	72501	64121	7230	1150
20	Eidskog	149011	129583	16416	3012	94079	84806	9256	17
23	Grue	196837	140790	53685	2362	116789	86955	29834	-
25	Åsnes	202648	124514	74252	3882	124107	79667	44291	149
26	Våler	112708	76156	33594	2958	50664	34285	16379	-
27	Elverum	218935	131121	82783	5031	122154	76495	45653	6
28	Trysil	197332	135199	59994	2139	96120	64091	32029	-
29	Åmot	222668	145355	73214	4099	140118	94433	45555	130
30	Stor-Elvdal	141369	96728	43016	1625	86178	58449	27729	-
32	Rendalen	87276	37854	48842	580	48929	21245	27684	-
34	Engerdal	31116	5444	25672	-	17482	2148	15334	-
36	Tolga	4980	45	4060	875	2865	45	2820	-
37	Tynset	18985	5794	12927	264	11356	3021	8335	-
38	Alvdal	20060	2382	17609	69	12797	1342	11455	-
39	Folldal	4041	-	4030	11	3135	-	3135	-
41	Os	1072	-	1072	-	532	-	532	-
05 Oppland									
I alt	<i>Total</i>	1004976	914513	82771	7692	591156	531653	59171	332
01	Lillehammer	55714	55010	357	347	34264	34047	217	-
02	Gjøvik	109014	107112	335	1567	72134	71853	256	25
11	Dovre	3756	1	3734	21	2751	1	2750	-
12	Lesja	7836	13	7592	231	5172	-	5172	-
13	Skjåk	9607	1	9549	57	9465	1	9464	-
14	Lom	721	313	395	13	499	231	268	-
15	Vågå	9276	746	8472	58	6720	436	6284	-
16	Nord-Fron	13373	5007	8172	194	7504	2476	5028	-
17	Sel	7851	1631	5899	321	4862	1062	3800	-
19	Sør-Fron	6037	5138	881	18	3166	3047	119	-
20	Ringebu	20673	18707	1909	57	9183	8603	580	-
21	Øyer	31743	30692	800	251	15821	15164	657	-
22	Gausdal	56158	55678	162	318	28051	27991	60	-
28	Østre Toten	66580	65355	757	468	41058	40575	483	-
29	Vestre Toten	38636	37411	984	241	25964	25089	875	-
32	Jevnaker	36268	30770	5244	254	20893	16812	4004	77
33	Lunner	45566	43374	1877	315	25728	24544	1184	-
34	Gran	129790	120333	8930	527	78529	71652	6868	9
36	Søndre Land	118145	113567	3430	1148	72228	69418	2661	149
38	Nordre Land	72800	70875	1754	171	42996	41614	1356	26
40	Sør-Aurdal	78885	71884	5954	1047	38716	35109	3562	45
41	Etnedal	29903	28120	1716	67	18568	17110	1458	-
42	Nord-Aurdal	36516	34390	2126	-	18287	16844	1443	-
43	Vestre Slidre	9934	9439	495	-	3859	3755	104	-
44	Øystre Slidre	7875	6749	1126	-	3558	3126	432	-
45	Vang	2319	2197	121	1	1180	1093	86	1

¹ Utenom ved til brensel.

Roundwood cut¹ for sale and industrial production, by buyer group and species of tree. Municipality. 1992/93

Tremasse- og celluloseindustri <i>Mechanical and chemical pulp industries</i>				Trefiber- og sponplateindustri <i>Fibre and particle board industries</i>				Andre kjøpere <i>Other buyers</i>				No.
I alt	Gran	Furu	Lauvtre	I alt	Gran	Furu	Lauvtre	I alt	Gran	Furu	Lauvtre	
<i>Cubic metres solid wood</i>												
685642	528953	148136	8553	8398	595	196	7607	254030	101555	131830	20645	
38403	33408	4398	597	-	-	-	-	37501	17360	17617	2524	02
7838	7157	567	114	331	-	-	331	153	-	153	-	03
54112	52201	1543	368	928	-	-	928	459	56	93	310	12
11334	8207	3103	24	239	-	-	239	494	-	483	11	15
45376	34499	10620	257	1372	144	-	1228	3821	64	3586	171	17
35344	31442	3218	684	294	-	-	294	3396	2062	1054	280	18
19555	17654	1604	297	547	-	-	547	4840	2866	978	996	19
38355	35033	2200	1122	377	-	-	377	16200	9744	4960	1496	20
40069	34512	5093	464	353	-	-	353	39626	19323	18758	1545	23
56986	37733	16782	2471	242	-	-	242	21313	7114	13179	1020	25
53920	38989	13989	942	831	-	-	831	7293	2882	3226	1185	26
71079	48529	22073	477	920	-	-	920	24782	6097	15057	3628	27
62492	47193	14720	579	705	451	196	58	38015	23464	13049	1502	28
62530	47866	14580	84	629	-	-	629	19391	3056	13079	3256	29
44482	35083	9326	73	533	-	-	533	10176	3196	5961	1019	30
33099	15727	17372	-	97	-	-	97	5151	882	3786	483	32
-	-	-	-	-	-	-	-	13634	3296	10338	-	34
758	-	758	-	-	-	-	-	1357	-	482	875	36
4987	2680	2307	-	-	-	-	-	2642	93	2285	264	37
4629	1040	3589	-	-	-	-	-	2634	-	2565	69	38
-	-	-	-	-	-	-	-	906	-	895	11	39
294	-	294	-	-	-	-	-	246	-	246	-	41
400010	380520	16008	3482	9834	1361	5015	3458	3976	979	2577	420	
21114	20963	140	11	336	-	-	336	-	-	-	-	01
35755	35259	78	418	1124	-	-	1124	1	-	1	-	02
-	-	-	-	984	-	984	-	21	-	-	21	11
6	6	-	-	2438	7	2381	50	220	-	39	181	12
85	-	85	-	57	-	-	57	-	-	-	-	13
209	82	127	-	13	-	-	13	-	-	-	-	14
731	310	421	-	1626	-	1606	20	199	-	161	38	15
5672	2528	3144	-	197	3	-	194	-	-	-	-	16
2634	563	2071	-	276	6	28	242	79	-	-	79	17
1731	1687	44	-	139	105	16	18	1001	299	702	-	19
11424	10089	1329	6	46	15	-	31	20	-	-	20	20
15600	15457	143	-	290	71	-	219	32	-	-	32	21
26688	26586	102	-	1419	1101	-	318	-	-	-	-	22
25008	24539	265	204	264	-	-	264	250	241	9	-	28
12376	12239	97	40	196	-	-	196	100	83	12	5	29
15177	13958	1042	177	-	-	-	-	198	-	198	-	32
19497	18830	667	-	315	-	-	315	26	-	26	-	33
51193	48681	1994	518	-	-	-	-	68	-	68	-	34
45663	44096	653	914	114	53	-	61	140	-	116	24	36
29804	29261	398	145	-	-	-	-	-	-	-	-	38
39339	36756	1601	982	-	-	-	-	830	19	791	20	40
11335	11010	258	67	-	-	-	-	-	-	-	-	41
18053	17546	507	-	-	-	-	-	176	-	176	-	42
5871	5508	363	-	-	-	-	-	204	176	28	-	43
3906	3462	444	-	-	-	-	-	411	161	250	-	44
1139	1104	35	-	-	-	-	-	-	-	-	-	45

¹ Excluding fuelwood.

Tabell 7 (forts.). Avvirkning¹ til salg og industriell produksjon, etter kjøpergruppe og treslag. Kommune. 1992/93

Nr.	Kommune <i>Municipality</i>	Alle grupper <i>All groups</i>				Sagbruk og trevareindustri <i>Sawmills and wood industries</i>			
		I alt <i>Total</i>	Gran <i>Spruce</i>	Furu <i>Pine</i>	Lauvtre <i>Broad-leaved</i>	I alt	Gran	Furu	Lauvtre
Kubikkmeter fast mål									
06 Buskerud									
I alt	<i>Total</i>	972852	769503	165907	37442	532750	421071	109793	1886
02	Drammen	14871	12036	2116	719	8940	7019	1921	-
04	Kongsberg	123437	95735	21346	6356	60078	46950	13128	-
05	Ringerike	211451	158583	45388	7480	119869	88321	30862	686
12	Hole	19713	17691	1798	224	9728	8456	1263	9
15	Flå	53804	45104	6150	2550	27648	22900	4651	97
16	Nes	32391	22988	9023	380	17779	11857	5922	-
17	Gol	17047	12530	4494	23	9045	6288	2757	-
18	Hemsedal	2669	2567	102	-	1203	1155	48	-
19	Ål	14283	10453	3730	100	7597	5326	2271	-
20	Hol	990	631	355	4	523	315	208	-
21	Sigdal	69083	49511	16512	3060	41118	28994	11875	249
22	Krødsherad	59583	50727	4683	4173	31673	28160	3188	325
23	Modum	73184	56844	13121	3219	42975	32997	9721	257
24	Øvre Eiker	42953	32850	7959	2144	24385	18713	5573	99
25	Nedre Eiker	11873	9839	1735	299	6964	5703	1261	-
26	Lier	54287	53082	153	1052	32588	32329	112	147
27	Røyken	11108	9844	542	722	5866	5463	403	-
28	Hurum	19973	17825	1561	587	10301	9578	713	10
31	Flesberg	58332	44662	12244	1426	33379	25536	7843	-
32	Rollag	45956	40969	3399	1588	26275	24048	2220	7
33	Nore og Uvdal	35864	25032	9496	1336	14816	10963	3853	-
07 Vestfold									
I alt	<i>Total</i>	290461	240155	9661	40645	133401	126356	6380	665
01	Borre	5792	4421	126	1245	2620	2544	76	-
02	Holmestrand	6842	5134	242	1466	2635	2429	201	5
04	Tønsberg	7802	5526	63	2213	2547	2438	49	60
06	Sandefjord	11355	8510	457	2388	5241	4955	275	11
09	Larvik	61871	47947	2519	11405	27254	25655	1292	307
11	Svelvik	4903	4178	373	352	3161	2763	327	71
13	Sande	20017	17230	1027	1760	10617	9712	867	38
14	Hof	26781	23616	732	2433	15498	14765	574	159
16	Våle	7800	5658	92	2050	2461	2404	57	-
18	Ramnes	23761	18747	429	4585	10115	9764	337	14
19	Andebu	24997	21988	726	2283	11500	10999	501	-
20	Stokke	16011	10398	334	5279	5722	5476	246	-
22	Nøtterøy	2794	1545	444	805	1152	890	262	-
23	Tjøme	2774	1758	627	389	954	642	312	-
28	Lardal	66961	63499	1470	1992	31924	30920	1004	-
08 Telemark									
I alt	<i>Total</i>	764575	499828	229658	35089	360000	234438	125034	528
05	Porsgrunn	10887	9409	302	1176	5645	5453	192	-
06	Skien	97511	72834	20276	4401	47090	35859	11055	176
07	Notodden	85046	40049	43683	1314	41859	20774	21085	-
11	Siljan	31044	29267	1363	414	15701	14753	948	-
14	Bamble	48917	29245	15548	4124	23543	13848	9695	-
15	Kragerø	23226	11688	8461	3077	11016	5372	5644	-
17	Drangedal	87238	45616	33713	7909	43090	21963	21045	82
19	Nome	31766	18890	10680	2196	15073	9344	5714	15
21	Bø	17419	11594	4807	1018	8481	5871	2581	29
22	Sauherad	36666	24320	10319	2027	16171	11057	5114	-
26	Tinn	49245	39974	7969	1302	25263	20737	4526	-
27	Hjartdal	23930	18650	5116	164	11139	8293	2846	-
28	Seljord	25693	19610	4986	1097	10788	8315	2415	58
29	Kviteseid	46982	31396	14070	1516	21879	14351	7393	135
30	Nissedal	50174	21401	26813	1960	23001	9102	13889	10
31	Fyresdal	48927	31653	16430	844	21453	13082	8371	-
33	Tokke	33897	29564	3806	527	12911	11005	1906	-
34	Vinje	16007	14668	1316	23	5897	5259	615	23

¹ Utenom ved til brensel.

Roundwood cut¹ for sale and industrial production, by buyer group and species of tree. Municipality. 1992/93

Tremasse- og celluloseindustri <i>Mechanical and chemical pulp industries</i>				Trefiber- og sponplateindustri <i>Fibre and particle board industries</i>				Andre kjøpere <i>Other buyers</i>				No.
I alt	Gran	Furu	Lauvtre	I alt	Gran	Furu	Lauvtre	I alt	Gran	Furu	Lauvtre	
<i>Cubic metres solid wood</i>												
419478	347334	41819	30325	4498	72	458	3968	16126	1026	13837	1263	
5714	4916	111	687	-	-	-	-	217	101	84	32	02
56556	48785	5608	2163	3760	-	-	3760	3043	-	2610	433	04
85680	69374	9535	6771	-	-	-	-	5902	888	4991	23	05
9923	9235	483	205	-	-	-	-	62	-	52	10	12
26034	22204	1377	2453	-	-	-	-	122	-	122	-	15
14125	11131	2614	380	-	-	-	-	487	-	487	-	16
7759	6242	1494	23	-	-	-	-	243	-	243	-	17
1466	1412	54	-	-	-	-	-	-	-	-	-	18
6548	5127	1321	100	-	-	-	-	138	-	138	-	19
467	316	147	4	-	-	-	-	-	-	-	-	20
27085	20484	3790	2811	-	-	-	-	880	33	847	-	21
27425	22567	1041	3817	-	-	-	-	485	-	454	31	22
29404	23847	2602	2955	-	-	-	-	805	-	798	7	23
17922	14135	1862	1925	-	-	-	-	646	2	524	120	24
4769	4136	383	250	-	-	-	-	140	-	91	49	25
21460	20753	41	666	208	-	-	208	31	-	-	31	26
5169	4381	139	649	-	-	-	-	73	-	-	73	27
9649	8245	848	556	-	-	-	-	23	2	-	21	28
23437	19126	2978	1333	-	-	-	-	1516	-	1423	93	31
18979	16921	657	1401	-	-	-	-	702	-	522	180	32
19907	13997	4734	1176	530	72	458	-	611	-	451	160	33
131926	111017	2892	18017	19070	2282	-	16788	6064	500	389	5175	
2317	1877	50	390	558	-	-	558	297	-	-	297	01
4079	2705	41	1333	-	-	-	-	128	-	-	128	02
3648	3088	14	546	1358	-	-	1358	249	-	-	249	04
4578	3547	168	863	1172	-	-	1172	364	8	14	342	06
29357	21972	1142	6243	3661	-	-	3661	1599	320	85	1194	09
1596	1415	46	135	146	-	-	146	-	-	-	-	11
8782	7518	160	1104	618	-	-	618	-	-	-	-	13
10041	8851	123	1067	1129	-	-	1129	113	-	35	78	14
3911	3254	35	622	1186	-	-	1186	242	-	-	242	16
10101	8983	69	1049	2899	-	-	2899	646	-	23	623	18
11336	9607	132	1597	1382	1382	-	-	779	-	93	686	19
6100	4922	88	1090	3162	-	-	3162	1027	-	-	1027	20
911	655	182	74	708	-	-	708	23	-	-	23	22
1587	1116	314	157	191	-	-	191	42	-	1	41	23
33582	31507	328	1747	900	900	-	-	555	172	138	245	28
381507	262357	90337	28813	3568	605	74	2889	19500	2428	14213	2859	
4751	3931	110	710	-	-	-	-	491	25	-	466	05
46066	36975	6935	2156	1564	-	-	1564	2791	-	2286	505	06
39630	19190	19255	1185	-	-	-	-	3557	85	3343	129	07
15190	14502	343	345	-	-	-	-	153	12	72	69	11
24042	15321	5202	3519	-	-	-	-	1332	76	651	605	14
11458	6224	2580	2654	-	-	-	-	752	92	237	423	15
42170	23561	10937	7672	-	-	-	-	1978	92	1731	155	17
16178	9500	4548	2130	29	29	-	-	486	17	418	51	19
8113	5147	1986	980	576	576	-	-	249	-	240	9	21
18960	13167	4103	1690	-	-	-	-	1535	96	1102	337	22
23461	19237	2946	1278	-	-	-	-	521	-	497	24	26
12308	10328	1846	134	-	-	-	-	483	29	424	30	27
14585	11295	2251	1039	-	-	-	-	320	-	320	-	28
23039	17045	5994	-	1399	-	74	1325	665	-	609	56	29
24518	11282	11286	1950	-	-	-	-	2655	1017	1638	-	30
26097	17684	7569	844	-	-	-	-	1377	887	490	-	31
20831	18559	1745	527	-	-	-	-	155	-	155	-	33
10110	9409	701	-	-	-	-	-	-	-	-	-	34

¹ Excluding fuelwood.

Tabell 7 (forts.). Avvirkning¹ til salg og industriell produksjon, etter kjøpergruppe og treslag. Kommune. 1992/93

Nr.	Kommune <i>Municipality</i>	Alle grupper <i>All groups</i>				Sagbruk og trevareindustri <i>Sawmills and wood industries</i>			
		I alt <i>Total</i>	Gran <i>Spruce</i>	Furu <i>Pine</i>	Lauvtre <i>Broad-leaved</i>	I alt	Gran	Furu	Lauvtre
Kubikkmeter fast mål									
09 Aust-Agder									
I alt	<i>Total</i>	374875	178324	156339	40212	182302	87371	86992	7939
01	Risør	15660	7583	3445	4632	14357	7366	3321	3670
04	Grimstad	16463	11649	2601	2213	6115	4876	1150	89
06	Arendal	15015	8516	4105	2394	5266	3086	1980	200
11	Gjerstad	22950	8994	11449	2507	19872	8065	9473	2334
12	Vegårshei	50011	28725	16175	5111	20987	11208	9522	257
14	Tvedestrand	12262	5793	3157	3312	4557	2446	1689	422
19	Froland	55549	19063	29515	6971	21727	6699	14832	196
26	Lillesand	5505	1485	2436	1584	1127	458	635	34
28	Birkenes	48221	26944	17118	4159	24172	14958	8572	642
29	Åmli	56444	24551	28402	3491	26107	10426	15633	48
35	Iveland	17355	4159	11670	1526	8705	2402	6262	41
37	Evje og Hornnes	23066	4194	17334	1538	12587	2563	10018	6
38	Bygland	30660	23090	6830	740	14452	11422	3030	-
40	Valle	5714	3578	2102	34	2271	1396	875	-
10 Vest-Agder									
I alt	<i>Total</i>	140417	42299	72993	25125	38677	12309	22126	4242
01	Kristiansand	7986	2162	4164	1660	2106	919	1077	110
02	Mandal	11794	5419	4070	2305	2836	1109	1018	709
03	Farsund	1706	1372	210	124	77	53	3	21
04	Flekkefjord	2254	534	1404	316	496	133	352	11
14	Vennesla	22710	8347	11408	2955	8607	4209	4320	78
17	Songdalen	14043	1820	9284	2939	3773	449	2635	689
18	Søgne	4006	512	2313	1181	950	166	489	295
21	Marnardal	25773	8452	14062	3259	6636	2012	4017	607
26	Åseral	5760	1201	3802	757	2222	635	1511	76
27	Audnedal	16036	5643	8311	2082	5008	1729	3131	148
29	Lindesnes	10359	3302	3628	3429	1656	229	550	877
32	Lyngdal	5474	1669	1832	1973	1142	262	401	479
34	Hægebostad	6232	1272	3352	1608	1374	346	940	88
37	Kvinesdal	3911	371	3041	499	1002	13	954	35
46	Sirdal	2373	223	2112	38	792	45	728	19
11 Rogaland									
I alt	<i>Total</i>	29171	14327	13475	1369	5765	1968	3636	161
01	Eigersund	1556	999	546	11	281	281	-	-
02	Sandnes	438	438	-	-	47	47	-	-
06	Haugesund	535	522	13	-	-	-	-	-
11	Sokndal	227	146	40	41	-	-	-	-
12	Lund	2407	1873	291	243	121	121	-	-
14	Bjerkreim	1514	532	982	-	355	156	199	-
19	Hå	303	74	229	-	-	-	-	-
20	Klepp	266	266	-	-	-	-	-	-
21	Time	874	874	-	-	134	134	-	-
22	Gjesdal	428	428	-	-	51	51	-	-
29	Forsand	38	9	29	-	-	-	-	-
30	Strand	1128	236	892	-	76	8	68	-
33	Hjelmeland	3237	716	2458	63	820	95	725	-
34	Suldal	6868	1653	4975	240	2865	649	2090	126
35	Sauda	1235	430	641	164	372	75	297	-
41	Finnøy	1731	1731	-	-	61	61	-	-
46	Tysvær	3862	1791	1733	338	263	110	145	8
49	Karmøy	358	339	19	-	-	-	-	-
54	Vindafjord	2166	1270	627	269	319	180	112	27

¹ Utenom ved til brensel.

Roundwood cut¹ for sale and industrial production, by buyer group and species of tree. Municipality. 1992/93

Tremasse- og celluloseindustri <i>Mechanical and chemical pulp industries</i>				Trefiber- og sponplateindustri <i>Fibre and particle board industries</i>				Andre kjøpere <i>Other buyers</i>				No.
I alt	Gran	Furu	Lauvtre	I alt	Gran	Furu	Lauvtre	I alt	Gran	Furu	Lauvtre	
<i>Cubic metres solid wood</i>												
173418	82614	64303	26501	-	-	-	-	19155	8339	5044	5772	
-	-	-	-	-	-	-	-	1303	217	124	962	01
9404	6538	1397	1469	-	-	-	-	944	235	54	655	04
8502	5048	2009	1445	-	-	-	-	1247	382	116	749	06
2087	789	1196	102	-	-	-	-	991	140	780	71	11
25253	14727	6028	4498	-	-	-	-	3771	2790	625	356	12
6375	3042	1290	2043	-	-	-	-	1330	305	178	847	14
30109	10465	14055	5589	-	-	-	-	3713	1899	628	1186	19
2767	768	1294	705	-	-	-	-	1611	259	507	845	26
23614	11986	8111	3517	-	-	-	-	435	-	435	-	28
27278	12042	11865	3371	-	-	-	-	3059	2083	904	72	29
8564	1757	5322	1485	-	-	-	-	86	-	86	-	35
9851	1631	6717	1503	-	-	-	-	628	-	599	29	37
16171	11639	3792	740	-	-	-	-	37	29	8	-	38
3443	2182	1227	34	-	-	-	-	-	-	-	-	40
68335	20266	29758	18311	1121	-	1121	-	32284	9724	19988	2572	
3375	884	1424	1067	1000	-	1000	-	1505	359	663	483	01
3962	2869	31	1062	-	-	-	-	4996	1441	3021	534	02
1466	1210	179	77	-	-	-	-	163	109	28	26	03
1248	316	797	135	-	-	-	-	510	85	255	170	04
11628	3511	5301	2816	-	-	-	-	2475	627	1787	61	14
7239	957	4032	2250	-	-	-	-	3031	414	2617	-	17
2451	303	1262	886	-	-	-	-	605	43	562	-	18
11921	3563	5857	2501	-	-	-	-	7216	2877	4188	151	21
3037	537	1819	681	121	-	121	-	380	29	351	-	26
7982	2450	3598	1934	-	-	-	-	3046	1464	1582	-	27
3350	1666	-	1684	-	-	-	-	5353	1407	3078	868	29
3345	888	1191	1266	-	-	-	-	987	519	240	228	32
3924	661	1794	1469	-	-	-	-	934	265	618	51	34
2237	335	1438	464	-	-	-	-	672	23	649	-	37
1170	116	1035	19	-	-	-	-	411	62	349	-	46
23269	12318	9806	1145	63	-	-	63	74	41	33	-	
1275	718	546	11	-	-	-	-	-	-	-	-	01
391	391	-	-	-	-	-	-	-	-	-	-	02
535	522	13	-	-	-	-	-	-	-	-	-	06
227	146	40	41	-	-	-	-	-	-	-	-	11
2286	1752	291	243	-	-	-	-	-	-	-	-	12
1159	376	783	-	-	-	-	-	-	-	-	-	14
303	74	229	-	-	-	-	-	-	-	-	-	19
266	266	-	-	-	-	-	-	-	-	-	-	20
740	740	-	-	-	-	-	-	-	-	-	-	21
377	377	-	-	-	-	-	-	-	-	-	-	22
38	9	29	-	-	-	-	-	-	-	-	-	29
1052	228	824	-	-	-	-	-	-	-	-	-	30
2354	621	1733	-	63	-	-	63	-	-	-	-	33
4003	1004	2885	114	-	-	-	-	-	-	-	-	34
835	355	316	164	-	-	-	-	28	-	28	-	35
1670	1670	-	-	-	-	-	-	-	-	-	-	41
3558	1640	1588	330	-	-	-	-	41	41	-	-	46
358	339	19	-	-	-	-	-	-	-	-	-	49
1842	1090	510	242	-	-	-	-	5	-	5	-	54

¹ Excluding fuelwood.

Tabell 7 (forts.). Avvirkning¹ til salg og industriell produksjon, etter kjøpergruppe og treslag. Kommune. 1992/93

Nr.	Kommune <i>Municipality</i>	Alle grupper <i>All groups</i>				Sagbruk og trevareindustri <i>Sawmills and wood industries</i>			
		I alt <i>Total</i>	Gran <i>Spruce</i>	Furu <i>Pine</i>	Lauvtre <i>Broad-leaved</i>	I alt	Gran	Furu	Lauvtre
Kubikkmeter fast mål									
12 Hordaland									
I alt	<i>Total</i>	56885	30634	25732	519	24466	10522	13893	51
01	Bergen	1200	1173	27	-	284	257	27	-
11	Etne	831	245	586	-	532	120	412	-
14	Ølen	2086	518	1568	-	805	180	625	-
16	Sveio	1842	791	1051	-	580	330	250	-
19	Bømlo	315	33	282	-	175	15	160	-
21	Stord	591	101	490	-	492	62	430	-
22	Fitjar	630	210	420	-	400	60	340	-
23	Tysnes	1300	468	832	-	704	224	480	-
24	Kvinnherad	6557	1318	5102	137	2643	344	2248	51
27	Jondal	909	179	730	-	326	19	307	-
28	Odda	745	249	496	-	268	57	211	-
31	Ullensvang	2623	2171	444	8	455	374	81	-
32	Eidfjord	78	74	4	-	-	-	-	-
33	Ulvik	3360	2400	950	10	1710	1050	660	-
34	Granvin	2245	1075	1120	50	1085	495	590	-
35	Voss	10339	5500	4639	200	5076	2500	2576	-
38	Kvam	4091	1954	2023	114	1520	636	884	-
41	Fusa	1005	214	791	-	642	51	591	-
42	Samnanger	141	-	141	-	82	-	82	-
43	Os	3649	2580	1069	-	1714	1019	695	-
44	Austevoll	763	499	264	-	300	70	230	-
47	Askøy	715	198	517	-	701	184	517	-
51	Vaksdal	1346	504	842	-	624	88	536	-
52	Modalen	154	138	16	-	-	-	-	-
53	Osterøy	2670	2642	28	-	328	317	11	-
56	Meland	550	450	100	-	350	250	100	-
60	Radøy	1050	1000	50	-	350	300	50	-
63	Lindås	4470	3620	850	-	1820	1320	500	-
66	Masfjorden	630	330	300	-	500	200	300	-
14 Sogn og Fjordane									
I alt	<i>Total</i>	97301	59605	36384	1312	26052	12987	13051	14
01	Flora	5012	969	4043	-	1005	217	788	-
11	Gulen	400	67	333	-	88	15	73	-
13	Hyllestad	425	107	318	-	124	14	110	-
16	Høyanger	1096	478	618	-	352	169	183	-
17	Vik	876	448	428	-	371	205	166	-
18	Balestrand	1683	1055	628	-	858	315	543	-
19	Leikanger	256	256	-	-	70	70	-	-
20	Sogndal	6411	888	5273	250	3032	75	2957	-
21	Aurland	50	-	50	-	50	-	50	-
22	Lærdal	2410	-	2300	110	1550	-	1550	-
24	Årdal	230	-	230	-	150	-	150	-
26	Luster	2310	1570	710	30	870	470	400	-
28	Askvoll	225	121	104	-	35	25	10	-
29	Fjaler	1248	782	407	59	180	151	29	-
30	Gaular	4961	3322	1601	38	1110	654	456	-
31	Jølster	1866	1517	345	4	232	104	128	-
32	Førde	3936	3142	761	33	1229	961	268	-
33	Naustdal	4735	3695	960	80	701	565	136	-
38	Bremanger	8474	5645	2699	130	1931	865	1066	-
39	Vågsøy	431	205	216	10	253	158	95	-
43	Eid	15900	14300	1577	23	3018	2605	413	-
44	Hormindal	1407	703	695	9	800	378	422	-
45	Gloppen	12182	4215	7741	226	2209	470	1725	14
49	Stryn	20777	16120	4347	310	5834	4501	1333	-

¹ Utenom ved til brensel.

Roundwood cut¹ for sale and industrial production, by buyer group and species of tree. Municipality. 1992/93

Tremasse- og celluloseindustri <i>Mechanical and chemical pulp industries</i>				Trefiber- og sponplateindustri <i>Fibre and particle board industries</i>				Andre kjøpere <i>Other buyers</i>				No.
I alt	Gran	Furu	Lauvtre	I alt	Gran	Furu	Lauvtre	I alt	Gran	Furu	Lauvtre	
<i>Cubic metres solid wood</i>												
30829	19719	10760	350	114	-	-	114	1476	393	1079	4	
879	879	-	-	-	-	-	-	37	37	-	-	01
299	125	174	-	-	-	-	-	-	-	-	-	11
1281	338	943	-	-	-	-	-	-	-	-	-	14
817	461	356	-	-	-	-	-	445	-	445	-	16
140	18	122	-	-	-	-	-	-	-	-	-	19
99	39	60	-	-	-	-	-	-	-	-	-	21
230	150	80	-	-	-	-	-	-	-	-	-	22
510	206	304	-	-	-	-	-	86	38	48	-	23
3828	928	2814	86	-	-	-	-	86	46	40	-	24
531	160	371	-	-	-	-	-	52	-	52	-	27
421	192	229	-	-	-	-	-	56	-	56	-	28
1916	1688	224	4	-	-	-	-	252	109	139	4	31
78	74	4	-	-	-	-	-	-	-	-	-	32
1600	1300	290	10	-	-	-	-	50	50	-	-	33
1140	560	530	50	-	-	-	-	20	20	-	-	34
5261	3000	2061	200	-	-	-	-	2	-	2	-	35
2321	1307	1014	-	114	-	-	114	136	11	125	-	38
333	163	170	-	-	-	-	-	30	-	30	-	41
59	-	59	-	-	-	-	-	-	-	-	-	42
1711	1479	232	-	-	-	-	-	224	82	142	-	43
463	429	34	-	-	-	-	-	-	-	-	-	44
14	14	-	-	-	-	-	-	-	-	-	-	47
722	416	306	-	-	-	-	-	-	-	-	-	51
154	138	16	-	-	-	-	-	-	-	-	-	52
2342	2325	17	-	-	-	-	-	-	-	-	-	53
200	200	-	-	-	-	-	-	-	-	-	-	56
700	700	-	-	-	-	-	-	-	-	-	-	60
2650	2300	350	-	-	-	-	-	-	-	-	-	63
130	130	-	-	-	-	-	-	-	-	-	-	66
68074	46171	20930	973	220	-	-	220	2955	447	2403	105	
3657	702	2955	-	-	-	-	-	350	50	300	-	01
312	52	260	-	-	-	-	-	-	-	-	-	11
301	93	208	-	-	-	-	-	-	-	-	-	13
744	309	435	-	-	-	-	-	-	-	-	-	16
473	243	230	-	-	-	-	-	32	-	32	-	17
825	740	85	-	-	-	-	-	-	-	-	-	18
186	186	-	-	-	-	-	-	-	-	-	-	19
2492	813	1429	250	-	-	-	-	887	-	887	-	20
-	-	-	-	-	-	-	-	-	-	-	-	21
860	-	750	110	-	-	-	-	-	-	-	-	22
80	-	80	-	-	-	-	-	-	-	-	-	24
1440	1100	310	30	-	-	-	-	-	-	-	-	26
110	86	24	-	-	-	-	-	80	10	70	-	28
976	631	286	59	-	-	-	-	92	-	92	-	29
3817	2668	1111	38	-	-	-	-	34	-	34	-	30
1634	1413	217	4	-	-	-	-	-	-	-	-	31
2563	2057	473	33	-	-	-	-	144	124	20	-	32
3794	3010	704	80	-	-	-	-	240	120	120	-	33
6340	4780	1490	70	-	-	-	-	203	-	143	60	38
131	47	84	-	-	-	-	-	47	-	37	10	39
12772	11668	1104	-	-	-	-	-	110	27	60	23	43
607	325	273	9	-	-	-	-	-	-	-	-	44
9237	3629	5408	200	-	-	-	-	736	116	608	12	45
14723	11619	3014	90	220	-	-	220	-	-	-	-	49

¹ Excluding fuelwood.

Tabell 7 (forts.). Avvirkning¹ til salg og industriell produksjon, etter kjøpergruppe og treslag. Kommune. 1992/93

Nr.	Kommune <i>Municipality</i>	Alle grupper <i>All groups</i>				Sagbruk og trevareindustri <i>Sawmills and wood industries</i>			
		I alt <i>Total</i>	Gran <i>Spruce</i>	Furu <i>Pine</i>	Lauvtre <i>Broad-leaved</i>	I alt	Gran	Furu	Lauvtre
Kubikkmeter fast mål									
15 Møre og Romsdal									
I alt	<i>Total</i>	341671	100776	238203	2692	46380	6735	39645	-
02	Molde	33379	6207	27165	7	4746	798	3948	-
04	Ålesund	1515	63	1452	-	-	-	-	-
11	Vanylven	4639	2616	2023	-	413	300	113	-
14	Sande	7581	4686	2895	-	-	-	-	-
19	Volda	12780	6902	5878	-	433	28	405	-
20	Ørsta	14228	13048	1180	-	-	-	-	-
23	Ørskog	4471	273	4198	-	411	-	411	-
24	Norrdal	191	58	133	-	10	10	-	-
25	Stranda	3846	2344	1502	-	37	37	-	-
26	Stordal	228	228	-	-	-	-	-	-
28	Sykkylven	1295	1150	145	-	-	-	-	-
29	Skodje	13448	2407	11041	-	92	-	92	-
31	Sula	1039	321	718	-	-	-	-	-
32	Giske	153	19	134	-	-	-	-	-
34	Haram	7152	1874	5278	-	8	-	8	-
35	Vestnes	28380	4901	23479	-	1188	57	1131	-
39	Rauma	13496	8943	3970	583	941	666	275	-
43	Neset	5885	1236	4461	188	940	141	799	-
45	Midsund	252	118	134	-	-	-	-	-
47	Aukra	132	8	124	-	-	-	-	-
48	Fræna	11467	3481	7986	-	437	424	13	-
51	Eide	7554	1605	5949	-	-	-	-	-
54	Averøy	11080	3533	7547	-	77	43	34	-
56	Frei	7552	360	7192	-	1517	20	1497	-
57	Gjemnes	18003	9663	8340	-	940	774	166	-
60	Tingvoll	52388	7533	44855	-	14493	421	14072	-
63	Sunndal	3739	1759	1826	154	1112	208	904	-
66	Surnadal	15567	7333	6577	1657	2981	1517	1464	-
67	Rindal	2525	1378	1044	103	507	313	194	-
69	Aure	20597	3074	17523	-	2401	321	2080	-
71	Halsa	28472	3437	25035	-	9148	641	8507	-
72	Tustna	8637	218	8419	-	3548	16	3532	-
16 Sør-Trøndelag									
I alt	<i>Total</i>	415807	359376	55230	1201	158081	144965	13107	9
01	Trondheim	32203	28642	3428	133	12156	11362	794	-
12	Hemne	15894	1433	14461	-	2138	242	1896	-
13	Snillfjord	6478	1930	4548	-	754	282	472	-
17	Hitra	4451	220	4231	-	532	27	505	-
22	Agdenes	11909	10788	1121	-	4225	4116	109	-
24	Rissa	60678	59549	1129	-	18384	18307	77	-
27	Bjugn	4216	3598	618	-	1294	1284	10	-
30	Åfjord	17837	16956	881	-	5757	5730	27	-
32	Roan	2118	2106	12	-	744	744	-	-
33	Osen	2793	2782	11	-	1020	1020	-	-
34	Oppdal	2846	9	2335	502	786	4	782	-
35	Rennebu	10886	7230	3401	255	4192	2996	1187	9
36	Meldal	17774	15072	2622	80	9427	8263	1164	-
38	Orkdal	43798	42261	1537	-	16798	16512	286	-
40	Røros	2839	16	2770	53	1329	-	1329	-
44	Holtålen	7145	5299	1846	-	2791	1823	968	-
48	Midtre Gauldal	36933	33786	3067	80	16094	15547	547	-
53	Melhus	34962	33388	1574	27	16988	16301	687	-
57	Skaun	30080	29309	771	-	10259	10114	145	-
62	Klæbu	7265	6867	398	-	4179	3994	185	-
63	Malvik	14090	12231	1859	-	7318	6182	1136	-
64	Selbu	37801	35372	2358	71	16729	15997	732	-
65	Tydal	10811	10532	279	-	4187	4118	69	-

¹ Utenom ved til brensel.

Roundwood cut¹ for sale and industrial production, by buyer group and species of tree. Municipality. 1992/93

Tremasse- og celluloseindustri <i>Mechanical and chemical pulp industries</i>				Trefiber- og sponplateindustri <i>Fibre and particle board industries</i>				Andre kjøpere <i>Other buyers</i>				No.
I alt	Gran	Furu	Lauvtre	I alt	Gran	Furu	Lauvtre	I alt	Gran	Furu	Lauvtre	
<i>Cubic metres solid wood</i>												
127838	53465	74373	-	-	-	-	-	167453	40576	124185	2692	
11852	2966	8886	-	-	-	-	-	16781	2443	14331	7	02
556	41	515	-	-	-	-	-	959	22	937	-	04
946	653	293	-	-	-	-	-	3280	1663	1617	-	11
3440	2776	664	-	-	-	-	-	4141	1910	2231	-	14
4360	2860	1500	-	-	-	-	-	7987	4014	3973	-	19
7266	6493	773	-	-	-	-	-	6962	6555	407	-	20
1324	113	1211	-	-	-	-	-	2736	160	2576	-	23
49	48	1	-	-	-	-	-	132	-	132	-	24
1951	1418	533	-	-	-	-	-	1858	889	969	-	25
225	225	-	-	-	-	-	-	3	3	-	-	26
550	550	-	-	-	-	-	-	745	600	145	-	28
4493	1156	3337	-	-	-	-	-	8863	1251	7612	-	29
625	114	511	-	-	-	-	-	414	207	207	-	31
65	-	65	-	-	-	-	-	88	19	69	-	32
2491	656	1835	-	-	-	-	-	4653	1218	3435	-	34
11299	3369	7930	-	-	-	-	-	15893	1475	14418	-	35
5287	4181	1106	-	-	-	-	-	7268	4096	2589	583	39
2610	800	1810	-	-	-	-	-	2335	295	1852	188	43
126	80	46	-	-	-	-	-	126	38	88	-	45
109	-	109	-	-	-	-	-	23	8	15	-	47
5646	1887	3759	-	-	-	-	-	5384	1170	4214	-	48
4975	1127	3848	-	-	-	-	-	2579	478	2101	-	51
6940	3003	3937	-	-	-	-	-	4063	487	3576	-	54
3174	216	2958	-	-	-	-	-	2861	124	2737	-	56
8905	5876	3029	-	-	-	-	-	8158	3013	5145	-	57
12594	3664	8930	-	-	-	-	-	25301	3448	21853	-	60
1608	1136	472	-	-	-	-	-	1019	415	450	154	63
6316	4454	1862	-	-	-	-	-	6270	1362	3251	1657	66
1047	741	306	-	-	-	-	-	971	324	544	103	67
6596	1374	5222	-	-	-	-	-	11600	1379	10221	-	69
6814	1374	5440	-	-	-	-	-	12510	1422	11088	-	71
3599	114	3485	-	-	-	-	-	1490	88	1402	-	72
229815	206276	23539	-	53	-	-	53	27858	8135	18584	1139	
17652	16373	1279	-	-	-	-	-	2395	907	1355	133	01
3363	677	2686	-	-	-	-	-	10393	514	9879	-	12
3126	1047	2079	-	-	-	-	-	2598	601	1997	-	13
2323	62	2261	-	-	-	-	-	1596	131	1465	-	17
7551	6569	982	-	-	-	-	-	133	103	30	-	22
40636	39677	959	-	-	-	-	-	1658	1565	93	-	24
2922	2314	608	-	-	-	-	-	-	-	-	-	27
11878	11024	854	-	-	-	-	-	202	202	-	-	30
1374	1362	12	-	-	-	-	-	-	-	-	-	32
1725	1714	11	-	-	-	-	-	48	48	-	-	33
1004	5	999	-	-	-	-	-	1056	-	554	502	34
5685	3869	1816	-	-	-	-	-	1009	365	398	246	35
8166	6708	1458	-	-	-	-	-	181	101	-	80	36
25133	23882	1251	-	-	-	-	-	1867	1867	-	-	38
1276	16	1260	-	53	-	-	53	181	-	181	-	40
4212	3334	878	-	-	-	-	-	142	142	-	-	44
18962	17667	1295	-	-	-	-	-	1877	572	1225	80	48
17546	16875	671	-	-	-	-	-	428	212	189	27	53
18885	18436	449	-	-	-	-	-	936	759	177	-	57
2962	2873	89	-	-	-	-	-	124	-	124	-	62
6772	6049	723	-	-	-	-	-	-	-	-	-	63
20192	19375	817	-	-	-	-	-	880	-	809	71	64
6470	6368	102	-	-	-	-	-	154	46	108	-	65

¹ Excluding fuelwood.

Tabell 7 (forts.). Avvirkning¹ til salg og industriell produksjon, etter kjøpergruppe og treslag. Kommune. 1992/93

Nr.	Kommune <i>Municipality</i>	Alle grupper <i>All groups</i>				Sagbruk og trevareindustri <i>Sawmills and wood industries</i>			
		I alt <i>Total</i>	Gran <i>Spruce</i>	Furu <i>Pine</i>	Lauvtre <i>Broad-leaved</i>	I alt	Gran	Furu	Lauvtre
Kubikkmeter fast mål									
17 Nord-Trøndelag									
I alt	<i>Total</i>	775509	752154	17369	5986	334256	328302	5954	-
02	Steinkjer	71671	70199	1436	36	37528	36764	764	-
03	Namsos	24368	23714	654	-	11319	10941	378	-
11	Meråker	15725	15289	223	213	5229	5218	11	-
14	Stjørdal	63280	57763	4397	1120	30297	29238	1059	-
17	Frosta	18404	16767	1637	-	6090	5652	438	-
18	Leksvik	23663	23267	396	-	5953	5858	95	-
19	Levanger	71429	67266	4114	49	31738	30588	1150	-
21	Verdal	37608	36901	707	-	19059	18879	180	-
23	Mosvik	40096	39718	269	109	19794	19690	104	-
24	Verran	24010	23723	287	-	9595	9485	110	-
25	Namdalseid	45047	44556	491	-	19789	19447	342	-
29	Inderøy	62249	61304	939	6	19968	19855	113	-
36	Snåsa	42392	41640	752	-	22679	22084	595	-
38	Lierne	68980	64574	16	4390	18191	18181	10	-
39	Røyrvik	1744	1743	1	-	591	590	1	-
40	Namsskogan	22912	22806	106	-	9367	9303	64	-
42	Grong	64510	63954	556	-	31139	30792	347	-
43	Høylandet	23262	23160	39	63	11677	11663	14	-
44	Overhalla	43182	42944	238	-	20320	20194	126	-
48	Fosnes	4197	4141	56	-	2085	2052	33	-
49	Flatanger	2657	2640	17	-	294	293	1	-
50	Vikna	25	25	-	-	-	-	-	-
51	Nærøy	4066	4030	36	-	1554	1535	19	-
55	Leka	32	30	2	-	-	-	-	-
18 Nordland									
I alt	<i>Total</i>	144404	115751	3587	25066	38990	36652	2296	42
04	Bodø	375	108	-	267	-	-	-	-
05	Narvik	1435	389	844	202	544	238	306	-
11	Bindal	10197	10035	162	-	4845	4841	4	-
12	Sømna	519	519	-	-	161	161	-	-
13	Brønnøy	5915	5890	25	-	1984	1977	7	-
16	Vevelstad	1379	1352	27	-	498	491	7	-
20	Alstahaug	90	90	-	-	90	90	-	-
22	Leirfjord	142	142	-	-	35	35	-	-
24	Vefsn	20558	20434	24	100	5577	5557	10	10
25	Grane	25202	22821	25	2356	7858	7849	9	-
26	Hattfjelldal	26308	20841	21	5446	6268	6262	6	-
27	Dønna	93	93	-	-	70	70	-	-
32	Hemnes	9987	7633	-	2354	2182	2182	-	-
33	Rana	24239	20808	1	3430	5016	5016	-	-
36	Rødøy	250	200	50	-	-	-	-	-
37	Meløy	600	600	-	-	-	-	-	-
38	Gildeskål	380	380	-	-	-	-	-	-
39	Beiarn	2324	772	324	1228	603	359	233	11
40	Saltdal	6104	166	1217	4721	1161	166	974	21
41	Fauske	124	65	-	59	-	-	-	-
42	Skjerstad	673	16	-	657	-	-	-	-
45	Sørfold	854	210	-	644	-	-	-	-
48	Steigen	1100	600	-	500	600	600	-	-
49	Hamarøy	1682	200	482	1000	600	200	400	-
50	Tysfjord	1100	200	300	600	500	200	300	-
51	Lødingen	106	106	-	-	-	-	-	-
52	Tjeldsund	164	164	-	-	105	105	-	-
53	Evenes	171	171	-	-	60	60	-	-
54	Ballangen	1883	296	85	1502	233	193	40	-
65	Vågan	50	50	-	-	-	-	-	-
66	Hadsel	300	300	-	-	-	-	-	-
70	Sortland	100	100	-	-	-	-	-	-

¹ Utenom ved til brensel.

Roundwood cut¹ for sale and industrial production, by buyer group and species of tree. Municipality. 1992/93

Tremasse- og celluloseindustri <i>Mechanical and chemical pulp industries</i>				Trefiber- og sponplateindustri <i>Fibre and particle board industries</i>				Andre kjøpere <i>Other buyers</i>				No.
I alt	Gran	Furu	Lauvtre	I alt	Gran	Furu	Lauvtre	I alt	Gran	Furu	Lauvtre	
<i>Cubic metres solid wood</i>												
421284	411668	6583	3033	2161	713	-	1448	17808	11471	4832	1505	
32513	32240	245	28	40	40	-	-	1590	1155	427	8	02
13039	12763	276	-	-	-	-	-	10	10	-	-	03
10074	10054	20	-	-	-	-	-	422	17	192	213	11
30846	28124	2722	-	-	-	-	-	2137	401	616	1120	14
8566	8256	310	-	-	-	-	-	3748	2859	889	-	17
16443	16261	182	-	-	-	-	-	1267	1148	119	-	18
36318	35191	1127	-	-	-	-	-	3373	1487	1837	49	19
17734	17388	346	-	634	634	-	-	181	-	181	-	21
20193	20028	165	-	-	-	-	-	109	-	-	109	23
14340	14163	177	-	-	-	-	-	75	75	-	-	24
25258	25109	149	-	-	-	-	-	-	-	-	-	25
37989	37731	258	-	-	-	-	-	4292	3718	568	6	29
19640	19483	157	-	-	-	-	-	73	73	-	-	36
49404	46393	6	3005	1385	-	-	1385	-	-	-	-	38
1153	1153	-	-	-	-	-	-	-	-	-	-	39
13506	13464	42	-	39	39	-	-	-	-	-	-	40
33368	33159	209	-	-	-	-	-	3	3	-	-	42
11522	11497	25	-	63	-	-	63	-	-	-	-	43
22487	22375	112	-	-	-	-	-	375	375	-	-	44
2041	2018	23	-	-	-	-	-	71	71	-	-	48
2363	2347	16	-	-	-	-	-	-	-	-	-	49
25	25	-	-	-	-	-	-	-	-	-	-	50
2430	2416	14	-	-	-	-	-	82	79	3	-	51
32	30	2	-	-	-	-	-	-	-	-	-	55
72509	72267	242	-	8651	133	350	8168	24254	6699	699	16856	
58	58	-	-	-	-	-	-	317	50	-	267	04
-	-	-	-	577	25	350	202	314	126	188	-	05
5352	5194	158	-	-	-	-	-	-	-	-	-	11
358	358	-	-	-	-	-	-	-	-	-	-	12
3931	3913	18	-	-	-	-	-	-	-	-	-	13
881	861	20	-	-	-	-	-	-	-	-	-	16
-	-	-	-	-	-	-	-	-	-	-	-	20
107	107	-	-	-	-	-	-	-	-	-	-	22
14621	14607	14	-	90	-	-	90	270	270	-	-	24
14897	14881	16	-	2380	24	-	2356	67	67	-	-	25
14300	14285	15	-	5496	50	-	5446	244	244	-	-	26
23	23	-	-	-	-	-	-	-	-	-	-	27
5062	5062	-	-	-	-	-	-	2743	389	-	2354	32
12794	12793	1	-	74	-	-	74	6355	2999	-	3356	33
-	-	-	-	-	-	-	-	250	200	50	-	36
-	-	-	-	-	-	-	-	600	600	-	-	37
-	-	-	-	-	-	-	-	380	380	-	-	38
85	85	-	-	-	-	-	-	1636	328	91	1217	39
-	-	-	-	-	-	-	-	4943	-	243	4700	40
-	-	-	-	-	-	-	-	124	65	-	59	41
-	-	-	-	-	-	-	-	673	16	-	657	42
-	-	-	-	-	-	-	-	854	210	-	644	45
-	-	-	-	-	-	-	-	500	-	-	500	48
-	-	-	-	-	-	-	-	1082	-	82	1000	49
-	-	-	-	-	-	-	-	600	-	-	600	50
-	-	-	-	-	-	-	-	106	106	-	-	51
-	-	-	-	34	34	-	-	25	25	-	-	52
-	-	-	-	-	-	-	-	111	111	-	-	53
-	-	-	-	-	-	-	-	1650	103	45	1502	54
-	-	-	-	-	-	-	-	50	50	-	-	65
40	40	-	-	-	-	-	-	260	260	-	-	66
-	-	-	-	-	-	-	-	100	100	-	-	70

¹ Excluding fuelwood.

Tabell 7 (forts.). Avvirkning¹ til salg og industriell produksjon, etter kjøpergruppe og treslag. Kommune. 1992/93

Nr.	Kommune Municipality	Alle grupper All groups				Sagbruk og trevareindustri Sawmills and wood industries			
		I alt Total	Gran Spruce	Furu Pine	Lauvtre Broad- leaved	I alt	Gran	Furu	Lauvtre
Kubikkmeter fast mål									
19 Troms									
I alt	Total	32468	1005	8810	22653	6391	370	6001	20
01	Harstad	85	35	-	50	-	-	-	-
02	Tromsø	700	-	-	700	-	-	-	-
11	Kvæfjord	375	100	-	275	-	-	-	-
13	Skånland	120	120	-	-	-	-	-	-
15	Bjarkøy	30	10	20	-	-	-	-	-
20	Lavangen	80	-	-	80	-	-	-	-
22	Bardu	4909	200	909	3800	597	100	497	-
23	Salangen	700	-	-	700	-	-	-	-
24	Målselv	13153	400	4450	8303	2931	200	2731	-
25	Sørreisa	780	-	-	780	-	-	-	-
26	Dyrøy	20	-	-	20	-	-	-	-
27	Tranøy	320	100	-	220	50	50	-	-
31	Lenvik	970	40	-	930	40	20	-	20
33	Balsfjord	6290	-	290	6000	156	-	156	-
38	Lyngen	250	-	-	250	-	-	-	-
39	Storfjord	29	-	29	-	-	-	-	-
41	Skjervøy	50	-	-	50	-	-	-	-
42	Nordreisa	3038	-	2543	495	2080	-	2080	-
43	Kvænangen	569	-	569	-	537	-	537	-
20 Finnmark									
I alt	Total	7714	-	7714	-	4446	-	4446	-
12	Alta	517	-	517	-	-	-	-	-
21	Kårásjohka-Karasjok	40	-	40	-	-	-	-	-
30	Sør-Varanger	7157	-	7157	-	4446	-	4446	-

¹ Utenom ved til brensel.

Roundwood cut¹ for sale and industrial production, by buyer group and species of tree. Municipality. 1992/93

Tremasse- og celluloseindustri <i>Mechanical and chemical pulp industries</i>				Trefiber- og sponplateindustri <i>Fibre and particle board industries</i>				Andre kjøpere <i>Other buyers</i>				No.
I alt	Gran	Furu	Lauvtre	I alt	Gran	Furu	Lauvtre	I alt	Gran	Furu	Lauvtre	
<i>Cubic metres solid wood</i>												
-	-	-	-	25580	455	2492	22633	497	180	31	-	-
-	-	-	-	50	-	-	50	35	35	-	-	01
-	-	-	-	700	-	-	700	-	-	-	-	02
-	-	-	-	295	20	-	275	80	80	-	-	11
-	-	-	-	65	65	-	-	55	55	-	-	13
-	-	-	-	-	-	-	-	30	10	20	-	15
-	-	-	-	80	-	-	80	-	-	-	-	20
-	-	-	-	4070	100	170	3800	242	-	242	-	22
-	-	-	-	700	-	-	700	-	-	-	-	23
-	-	-	-	10196	200	1693	8303	26	-	26	-	24
-	-	-	-	780	-	-	780	-	-	-	-	25
-	-	-	-	20	-	-	20	-	-	-	-	26
-	-	-	-	270	50	-	220	-	-	-	-	27
-	-	-	-	930	20	-	910	-	-	-	-	31
-	-	-	-	6134	-	134	6000	-	-	-	-	33
-	-	-	-	250	-	-	250	-	-	-	-	38
-	-	-	-	-	-	-	-	29	-	29	-	39
-	-	-	-	50	-	-	50	-	-	-	-	41
-	-	-	-	958	-	463	495	-	-	-	-	42
-	-	-	-	32	-	32	-	-	-	-	-	43
400	-	400	-	-	-	-	-	2868	-	2868	-	-
-	-	-	-	-	-	-	-	517	-	517	-	12
-	-	-	-	-	-	-	-	40	-	40	-	21
400	-	400	-	-	-	-	-	2311	-	2311	-	30

¹ Excluding fuelwood.

Tidligere utkommet på emneområdet

Previously issued on the subject

Skogavvirking	<i>Boil abattu pendant les années</i>		Skogavvirking til salg og industriell	
XI	42	1936/37 - 1945/46	produksjon	<i>Roundwood Cut for sale and</i>
XI	79	1946/47 - 1948/49	Industrial Production	
			A	194
			A	231
			A	282
			A	346
			A	419
			A	490
			A	564
			A	644
			A	722
			A	804
			A	887
			A	967
			B	39
			B	135
			B	278
			B	319
			B	414
			B	489
			B	562
			B	634
			B	712
			B	779
			B	844
			B	915
			B	968
			C	44
				1965-66
				1966-67
				1967-68
				1968-69
				1969-70
				1970-71
				1971-72
				1972-73
				1973-74
				1974-75
				1975-76
				1976-77
				1977-78
				1978-79
				1979-80
				1980-81
				1981-82
				1982-83
				1983-84
				1984-85
				1985-86
				1986-87
				1987-88
				1988-89
				1989-90
				1990-91

Skogavvirking	<i>Roundwood Cut in the Years</i>	
XI	167	1949/50 - 1951/52
XI	286	1952-53 til 1954-55
XII	5	1955-56 til 1957-58

Skogavvirking	<i>Roundwood Cut</i>	
XII	102	1958-59 til 1960-61

Skogstatistikk	<i>Forestry Statistics</i>	
XII	159	1961 og 1962
XII	175	1963
XII	190	1964
XII	213	1965

Publikasjoner sendt ut fra Statistisk sentralbyrå etter 1. januar 1993.

Emneinndelt oversikt

Publications issued by Statistics Norway since 1 January 1993.

Survey arranged by subject matter

- 0. Generelle emner *General subject matters***
- Statistisk årbok 1993 *Statistical Yearbook*. 1993-495s. (NOS C 85) 95 kr
ISBN 82-537-3873-0 ISSN 0377-8908
- 1. Naturressurser og naturmiljø *Natural resources and environment***
- 10. Ressurs- og miljøregnskap *Resource and environment accounts***
- A Growth Model of Norway with a Two-way Link to the Environment/Haakon Vennemo. 1994-57s. (RAPP 94/5) 95 kr
ISBN 82-537-3985-0 ISSN 0332-8422
- Anthropogenic Emissions of the Greenhouse Gases CO₂, CH₄ and N₂O in Norway A Documentation of Methods of Estimation, Activity Data and Emission Factors/Kristin Rypdal. 1993-65s. (RAPP 93/24) 90 kr
ISBN 82-537-3917-6 ISSN 0332-8422
- Energiforbruk til oppvarmingsformål i husholdningene/Runa Nesbakken og Steinar Strøm. 1993-41s. (RAPP 93/10) 75 kr
ISBN 82-537-3836-6 ISSN 0332-8422
- Muligheter for en bærekraftig utvikling Analyser på World Model/Olav Bjerkholt, Torgeir Johnsen og Knut Thonstad. 1993-64s. (RAPP 93/15) 90 kr
ISBN 82-537-3861-7 ISSN 0332-8422
- Naturressurser og miljø 1992. 1993-144s. (RAPP 93/1) 115 kr ISBN 82-537-3844-7
ISSN 0332-8422
- Naturressurser og miljø 1993. 1994-153s. (SA nr. 2) 115 kr ISBN 82-537-3967-2
ISSN 0804-3221
- Natural Resources and the Environment 1992. 1993-154s. (RAPP 93/1A) 115 kr ISBN 82-537-3855-2 ISSN 0332-8422
- Resultatkontroll jordbruk 1992 Tiltak mot avrenning av næringssalter og jorderosjon. 1993-79s. (RAPP 93/12) 90 kr
ISBN 82-537-3835-8 ISSN 0332-8422
- Resultatkontroll jordbruk 1993 Tiltak mot avrenning av næringssalter og jorderosjon. 1994-96s. (RAPP 94/4) 95 kr
ISBN 82-537-3966-4 ISSN 0332-8422
- 12. Energi *Energy***
- The Evolution of Norwegian Energy Use from 1950 to 1991/Sarita Bartlett. 1993-142s. (RAPP 93/21) 100 kr ISBN 82-537-3890-0
ISSN 0332-8422
- 19. Andre ressurs- og miljøemner *Other subject matters related to resources and environment***
- Avfallsstatistikk Kommunalt avfall 1992 *Waste Statistics Municipal Waste 1992*. 1994-77s. (NOS C 145) 70 kr
ISBN 82-537-3984-2 ISSN 0804-6433
- Faktoreterspørsel i transportproduserende sektorer/Anne Brendemoen. 1993-49s. (RAPP 93/2) 75 kr ISBN 82-537-3814-5
ISSN 0332-8422
- 2. Sosiodemografiske emner *Socio-demographic subject matters***
- 20. Generelle sosiodemografiske emner *General sociodemographic subject matters***
- Sosialstatistikk 1991 *Social Statistics*. 1993-83s. (NOS C 64) 65 kr
ISBN 82-537-3812-9 ISSN 0333-2055
- Sosialt utsyn 1993 *Social Survey*. 1993-455s. (SA nr. 1) 165 kr ISBN 82-537-3874-9
ISSN 0804-3221

21. Befolkning *Population*

- Befolkningsstatistikk 1993 Hefte I
Endringstal for kommunar 1991-1993
*Population Statistics 1993 Volume I
Population Changes in Municipalities.*
1993-55s. (NOS C 77) 65 kr
ISBN 82-537-3849-8 ISSN 0801-6682
- Befolkningsstatistikk 1994 Hefte I Endringstal
for kommunar 1992-1994 *Population
Statistics 1994 Volume I Population Changes
in Municipalities* (NOS C 151) Under
utgivelse
- Befolkningsstatistikk 1993 Hefte II
Folkemengd 1. januar *Population Statistics
1993 Volume II Population 1 January.*
1993-150s. (NOS C 90) 75 kr
ISBN 82-537-3880-3 ISSN 0801-6690
- Befolkningsstatistikk 1992 Hefte III Oversikt
*Population Statistics Volume III
Survey.* 1993-153s. (NOS C 58) 75 kr
ISBN 82-537-3795-5 ISSN 0801-6704
- Befolkningsstatistikk 1993 Hefte III Oversikt
Population Statistics 1993 Volume III Survey.
(NOS C 111) Under utgivelse
- Bofasthet, flytting og utdanningsnivå i
kommunene Åtte årskull fulgt gjennom
aldersfasen 15-35 år Del 1: Østlandet/Kjetil
Sørli. 1993-174s. (RAPP 93/28) 115 kr
ISBN 82-537-3935-4 ISSN 0332-8422
- Bofasthet, flytting og utdanningsnivå i
kommunene Åtte årskull fulgt gjennom
aldersfasen 15-35 år Del 2: Sørlandet og
Vestlandet/Kjetil Sørli. 1993-179s.
(RAPP 93/29) 115 kr ISBN 82-537-3936-2
ISSN 0332-8422
- Bofasthet, flytting og utdanningsnivå i
kommunene Åtte årskull fulgt gjennom
aldersfasen 15-35 år Del 3: Trøndelag og
Nord-Norge/Kjetil Sørli. 1993-165s.
(RAPP 93/30) 115 kr ISBN 82-537-3937-0
ISSN 0332-8422
- Giftermål og barn - bedre sent enn
aldri? Svein Blom, Turid Noack og Lars
Østby. 1993-167s. (SØS 81) 115 kr
ISBN 82-537-3808-0 ISSN 0801-3845

22. Helseforhold og helsetjeneste *Health conditions and health services*

- Dødsårsaker 1991 *Causes of Death.*
1993-136s. (NOS C 79) 85 kr
ISBN 82-537-3852-8 ISSN 0550-032X
- Dødsårsaker 1992 Hovedtabeller *Causes of
Death 1992 Main Tables* (NOS C 155)
Under utgivelse
- Helseinstitusjoner 1991 *Health Institutions.*
1993-100s. (NOS C 81) 75 kr
ISBN 82-537-3860-9 ISSN 0333-3701
- Helsestatistikk 1991 *Health Statistics.*
1993-108s. (NOS C 74) 75 kr
ISBN 82-537-3833-1 ISSN 0332-7906
- Klassifikasjon av sykdommer, skader og
dødsårsaker Norsk utgave av ICD-9
Stikkordregister Optrykk. 1993-153s.
(NOS C 108) 150 kr ISBN 82-537-2350-4
ISSN 0333-1741
- Klassifikasjon av sykdommer, skader og
dødsårsaker Norsk utgave av ICD-9
Systematisk del Optrykk. 1993-310s.
(NOS C 107) 210 kr ISBN 82-537-2966-9
ISSN 0333-1741
- Kommunehelsetjenesten 1991 *Municipal
Health Service.* 1993-57s. (NOS C 66) 65 kr
ISBN 82-537-3815-3 ISSN 0804-1458
- Kommunehelsetjenesten 1992 *Municipal
Health Service.* 1993-58s. (NOS C 106)
65 kr ISBN 82-537-3930-3 ISSN 0804-1458
- Pasientstatistikk 1992 *Patient Statistics.*
1994-96s. (NOS C 116) 70 kr
ISBN 82-537-3954-0 ISSN 1332-8422
- ## 23. Utdanning og skolevesen *Education and educational institutions*
- Utdanningsstatistikk Grunnskolar
1. september 1992 *Educational Statistics
Primary and Lower Secondary Schools
1 September 1992.* (NOS C 150)
Under utgivelse
- Utdanningsstatistikk Universiteter og
høgskoler 1. oktober 1992 *Educational
Statistics Universities and Colleges 1 October
1992.* 1994-132s. (NOS C 138) 80 kr
ISBN 82-537-3961-3 ISSN 0300-5631

- Utdanningsstatistikk Videregående skoler
1. oktober 1990 *Educational Statistics Upper Secondary Schools 1 October 1990*. 1993-103s. (NOS C 47) 65 kr ISBN 82-537-3743-2 ISSN 0332-8031
- Utdanningsstatistikk Videregående skoler
1. oktober 1991 *Educational Statistics Upper Secondary Schools 1 October 1991*. 1993-105s. (NOS C 72) 75 kr ISBN 82-537-3828-5 ISSN 0332-8031
- Utdanningsstatistikk Videregående skoler
1. oktober 1992 *Educational Statistics Upper Secondary Schools 1 October 1992*. 1994-102s. (NOS C 139) 80 kr ISBN 82-537-3962-1 ISSN 0332-8031
- 24. Kulturelle forhold, generell tidsbruk, ferie og fritid *Culture, time use, holidays and leisure***
- Feriereiser 1991/92/Odd Frank Vaage. 1993-44s. (RAPP 93/8) 75 kr ISBN 82-537-3831-5 ISSN 0332-8422
- Feriereiser 1992/93/Odd Frank Vaage. 1994-49s. (RAPP 94/6) 80 kr ISBN 82-537-3989-3 ISSN 0332-8422
- Kulturstatistikk 1992 *Cultural Statistics 1992*. 1994-132s. (NOS C 144) 80 kr ISBN 82-537-3983-4 ISSN 0800-2959
- Mediebruk 1992/Odd Frank Vaage. 1993-38s. (RAPP 93/13) 75 kr ISBN 82-537-3854-4 ISSN 0332-8422
- 25. Sosiale forhold og sosialvesen *Social conditions and social services***
- Barnehager og tilbud til 6-åringer i skolen 1992 *Child Care Institutions and Educational Programmes for 6 Year Olds 1992*. 1994-74s. (NOS C 115) 70 kr ISBN 82-537-3953-2 ISSN 0803-4664
- Framskrivning av alders- og uføretrygd ved hjelp av mikrosimuleringsmodellen MOSART/Dennis Fredriksen og Gina Spurkland. 1993-58s. (RAPP 93/7) 90 kr ISBN 82-537-3945-1 ISSN 0332-8422
- Inntekt, levekår og sysselsetting for pensjonister og stønadsmottakere i folketrygden/Grete Dahl, Else Flittig og Jorunn Lajord. 1994-57s. (RAPP 94/8) 95 kr ISBN 82-537-3998-2 ISSN 0332-8422
- Pleie- og omsorgstjenesten i kommunene 1989/Jon Holmøy. 1993-136s. (RAPP 93/3) 100 kr ISBN 82-537-3811-0 ISSN 0332-8422
- Sosialstatistikk 1991 *Social Statistics*. 1993-83s. (NOS C 64) 65 kr ISBN 82-537-3812-9 ISSN 0333-2055
- Sosialstatistikk 1992 *Social Statistics* (NOS C 154) Under utgivelse
- 26. Rettsforhold og rettsvesen *The law and legal institutions***
- Kriminalstatistikk 1991 *Criminal Statistics*. 1993-168s. (NOS C 73) 85 kr ISBN 82-537-3830-7 ISSN 0333-3914
- 3. Sosioøkonomiske emner *Socioeconomic subject matters***
- 31. Folketellinger *Population censuses***
- Folke- og bolig telling 1990 Dokumentasjon av de statistiske metodene/Magnar Lillegård. 1993-48s. (RAPP 93/4) 90 kr ISBN 82-537-3818-8 ISSN 0332-8422
- 32. Arbeidskraft *Labour***
- Arbeidsmarkedstatistikk 1992 *Labour Market Statistics*. 1993-203s. (NOS C 87) 85 kr ISBN 82-537-3872-2 ISSN 0078-1878
- Arbeidsmarkedstatistikk 1993 Hefte I Hovedtall *Labour Market Statistics 1993 Volume I Main Results*. (NOS C 148) Under utgivelse
- Den selvforsterkende arbeidsledigheten Om hystereseeffekter i arbeidsmarkedet/Knut Røed. 1993-95s. (RAPP 93/19) 90 kr ISBN 82-537-3870-6 ISSN 0332-8422
- Tilbud av arbeidskraft i Norge En empirisk analyse på kvartalsdata for perioden 1972-1990/Hilde-Marie Branæs Zakariassen. 1994-100s. (RAPP 94/3) 110 kr ISBN 82-537-3958-3 ISSN 0332-8422
- Tilbud og etterspørsel etter ulike typer arbeidskraft/Wenche Drzwi, Lisbeth Lerskau, Øystein Olsen og Nils Martin Stølen. 1994-56s. (RAPP 94/2) 95 kr ISBN 82-537-3950-8 ISSN 0332-8422

33. **Lønn** *Wages and salaries*
- Lønnsstatistikk 1992 *Wage Statistics*.
1993-144s. (NOS C 100) 75 kr
ISBN 82-537-3909-5 ISSN 0078-1916
34. **Personlig inntekt og formue** *Personal income and property*
- Inntekts- og formuesstatistikk 1982, 1984-1990 *Income and Property Statistics*.
1993-244s. (NOS C 70) 105 kr
ISBN 82-537-3825-0 ISSN 0802-5738
- Inntektsulikhhet i Norge 1973-1990/Steinar Strøm, Tom Wennemo og Rolf Aaberge.
1993-99s. (RAPP 93/17) 100 kr
ISBN 82-537-3867-6 ISSN 0332-8422
- Inntektsulikhhet og inntektsmobilitet i Norge 1986-1990/Rolf Aaberge og Tom Wennemo.
1993-46s. (SØS 82) 90 kr
ISBN 82-537-3911-7 ISSN 0801-3845
35. **Personlig forbruk** *Personal consumption*
- Forbruksundersøkelse 1989-1991 *Survey of Consumer Expenditure*. 1993-157s.
(NOS C 65) 85 kr ISBN 82-537-3813-7
ISSN 0546-6504
39. **Andre sosioøkonomiske emner** *Other socioeconomic subject matters*
- Framskrivning av arbeidsstyrke og utdanning Mikrosimuleringsmodellen MOSART/Leif Andreassen, Truls Andreassen, Dennis Fredriksen, Gina Spurkland og Yngve Vogt.
1993-100s. (RAPP 93/6) 100 kr
ISBN 82-537-3821-8 ISSN 0332-8422
4. **Næringsøkonomiske emner**
Industrial subject matters
40. **Generelle næringsøkonomiske emner**
General industrial subject matters
- Regnskapsstatistikk 1991 Industri og varehandel *Statistics of Accounts Manufacturing, Wholesale and Retail Trade*.
1993-147s. (NOS C 80) 75 kr
ISBN 82-537-3853-6 ISSN 0802-684X
41. **Jordbruk, skogbruk, jakt, fiske og fangst**
Agriculture, forestry, hunting, fishing, sealing and whaling
- Fiske og oppdrett av laks mv. 1991 *Fishing and Rearing of Salmon etc*.
1993-84s. (NOS C 94) 65 kr
ISBN 82-537-3886-2 ISSN 0801-8197
- Fiskeristatistikk 1990-1991 *Fishery Statistics*.
1994-135s. (NOS C 93) 80 kr
ISBN 82-537-3885-4 ISSN 0333-3728
- Jaktstatistikk 1992 *Hunting Statistics*.
1993-55s. (NOS C 92) 65 kr
ISBN 82-537-3883-8 ISSN 0550-0400
- Jordbruksstatistikk 1991 *Agricultural Statistics*. 1993-164s. (NOS C 71) 85 kr
ISBN 82-537-3827-7 ISSN 0078-1894
- Jordbruksstatistikk 1992 *Agricultural Statistics*. 1993-167s. (NOS C 110) 85 kr
ISBN 82-537-3939-7 ISSN 0078-1894
- Skogavvirkning 1991/92 *Roundwood Cut*.
1993-61s. (NOS C 86) 65 kr
ISBN 82-537-3871-4 ISSN 0800-3637
- Skogavvirkning 1992/93 Til salg og industriell produksjon *Roundwood Cut 1992/93 For sale and Industrial Production* (NOS C 153)
Under utgivelse
- Skogstatistikk 1991 *Forestry Statistics*.
1993-107s. (NOS C 59) 75 kr
ISBN 82-537-3796-3 ISSN 0468-8155
- Skogstatistikk 1992 *Forestry Statistics*.
1993-111s. (NOS C 113) 75 kr
ISBN 82-537-3942-7 ISSN 0468-8155
- Totalregnskap for fiske- og fangstnæringen 1987-1990. 1993-40s. (NOS C 99) 55 kr
ISBN 82-537-3907-9 ISSN 0804-4058
42. **Oljeutvinning, bergverk, industri og kraftforsyning** *Oil extraction, mining and quarrying, manufacturing, electricity and gas supply*
- Elektrisitetsstatistikk 1991 *Electricity Statistics*. 1993-95s. (NOS C 82) 65 kr
ISBN 82-537-3862-5 ISSN 0333-3799
- Energistatistikk 1992 *Energy Statistics*.
1993-88s. (NOS C 114) 65 kr
ISBN 82-537-3943-5 ISSN 0333-371X

Industristatistikk 1991 Næringstall
*Manufacturing Statistics 1991 Industrial
Figures.* 1993-132s. (NOS C 89) 75 kr
ISBN 82-537-3878 ISSN 0800-580X

Kraftkontrakter til alminnelig forsyning i 1992
Priser, kvantum og leveringsbetingelser/
Tom Langer Andersen, Ole Tom Djupskås og
Tor Arnt Johnsen. 1993-42s. (RAPP 93/16)
75 kr ISBN 82-537-3864-1 ISSN 0332-8422

Olje- og gassvirksomhet 4. kvartal 1992
Statistikk og analyse *Oil and Gas Activity 4th
Quarter 1992 Statistics and Analysis.*
1993-67s. (NOS C 76) 55 kr
ISBN 82-537-3847-1 ISSN 0802-0477

Olje- og gassvirksomhet 1. kvartal 1993
Statistikk og analyse *Oil and Gas Activity 1st
Quarter 1993 Statistics and Analysis.*
1993-72s. (NOS C 88) 55 kr
ISBN 82-537-3877-3 ISSN 0802-0477

Olje- og gassvirksomhet 2. kvartal 1993
Statistikk og analyse *Oil and Gas Activity 2nd
Quarter 1993 Statistics and Analysis.*
1993-69s. (NOS C 101) 55 kr
ISBN 82-537-3913-3 ISSN 0802-0477

Olje- og gassvirksomhet 3. kvartal 1993
Statistikk og analyse *Oil and Gas Activity 3rd
Quarter 1993 Statistics and Analysis.*
1993-111s. (NOS C 109) 55 kr
ISBN 82-537-3938-9 ISSN 0802-0477

Olje- og gassvirksomhet 4. kvartal 1993
Statistikk og analyse *Oil and Gas Activity 4th
Quarter 1993 Statistics and Analysis.*
1994-66s. (NOS C 140) 55 kr
ISBN 82-537-3964-8 ISSN 0802-0477

Olje- og gassvirksomhet 1. kvartal 1994
Statistikk og analyse *Oil and Gas Activity 1st
Quarter 1994 Statistics and Analysis*
(NOS C 156) Under utgivelse

43. **Bygge- og anleggsvirksomhet *Building and construction***

Byggearealstatistikk 1992 *Building Statistics.*
1993-90s. (NOS C 78) 65 kr
ISBN 82-537-3850-1 ISSN 0550-7162

Byggearealstatistikk 4. kvartal 1992.
1993-52s. (NOS C 75) 55 kr
ISBN 82-537-3846-3 ISSN 0550-7162

Byggearealstatistikk 1. kvartal 1993.
1993-53s. (NOS C 98) 65 kr
ISBN 82-537-3904-4 ISSN 0550-7162

Byggearealstatistikk 2. kvartal 1993.
1993-53s. (NOS C 102) 65 kr
ISBN 82-537-3916-8 ISSN 0550-7162

Byggearealstatistikk 3. kvartal 1993.
1993-53s. (NOS C 112) 65 kr
ISBN 82-537-3940-0 ISSN 0550-7162

Byggearealstatistikk 4. kvartal 1993.
1994-53s. (NOS C 146) 65 kr
ISBN 82-537-3986-9 ISSN 0550-7162

Bygge- og anleggsstatistikk 1991 *Construction
Statistics.* 1993-79s. (NOS C 95) 65 kr
ISBN 82-537-3887-0 ISSN 0550-029X

44. **Utenrikshandel *External trade***

Commodity List Edition in English of
Statistisk varefortegnelse for utenrikshandelen
1993 *Supplement to Monthly Bulletin of
External Trade 1993 and External Trade
1993.* 1993-136s. (NOS C 69) 85 kr
ISBN 82-537-3824-2 ISSN 0333-2896

Commodity List Edition in English of
Statistisk varefortegnelse for utenrikshandelen
1994 *Supplement to Monthly Bulletin of
External Trade 1994 and External Trade
1994.* 1994-138s. (NOS C 137) 80 kr
ISBN 82-537-3960-5 ISSN 0333-2896

Statistisk varefortegnelse for utenrikshandelen
1994 Tillegg til Månedstatistikk over
utenrikshandelen 1993 og Utenrikshandel
1993. 1993-180s. (NOS C 68) 85 kr
ISBN 82-537-3823-4 ISSN 0800-904X

Statistisk varefortegnelse for utenrikshandelen
1994 Tillegg til Månedstatistikk over
utenrikshandelen 1994 og Utenrikshandel
1994. 1994-175s. (NOS C 136) 95 kr
ISBN 82-537-3959-1 ISSN 0800-904X

Utenrikshandel 1992 *External Trade.* 1993-
341s. (NOS C 97) 125 kr
ISBN 82-537-3891-9 ISSN 0802-9571

45. **Varehandel *Internal trade***

Varehandelsstatistikk 1990 *Wholesale and
Retail Trade Statistics.* 1993-73s.
(NOS C 84) 65 kr ISBN 82-537-3868-4
ISSN 0078-1959

Varehandelsstatistikk 1991 *Wholesale and
Retail Trade Statistics.* 1993-72s.
(NOS C 103) 65 kr ISBN 82-537-3918-4
ISSN 0078-1959

46. **Samferdsel og reiseliv** *Transport, communication and tourism*
- Reiselivsstatistikk 1991 *Statistics on Travel*. 1993-129s. (NOS C 63) 75 kr
ISBN 82-537-3810-2 ISSN 0333-208X
- Reiselivsstatistikk 1992 *Statistics on Travel*. 1994-142s. (NOS C 147) 80 kr
ISBN 82-537-3988-5 ISSN 0333-208X
- Samferdselsstatistikk 1991 *Transport and Communication Statistics*. 1993-176s. (NOS C 67) 85 kr ISBN 82-537-3822-6
ISSN 0468-8147
- Samferdselsstatistikk 1992 *Transport and Communication Statistics*. 1993-180s. (NOS C 105) 85 kr ISBN 82-537-3920-6
ISSN 0468-8147
- Sjøfart 1992 *Maritime Statistics*. 1993-145s. (NOS C 104) 75 kr ISBN 82-537-3919-2
ISSN 0800-9848
- Veitrafikkulykker 1992 *Road Traffic Accidents*. 1993-107s. (NOS C 91) 75 kr
ISBN 82-537-3881-1 ISSN 0468-8198
47. **Tjenesteyting** *Services*
- Forretningsmessig tjenesteyting 1991 *Business Services*. 1993-74s. (NOS C 96) 65 kr
ISBN 82-537-3888-9 ISSN 0800-4056
5. **Samfunnsøkonomiske emner**
General economic subject matters
50. **Nasjonalregnskap og andre generelle samfunnsøkonomiske emner** *National accounts and other general economic subject matters*
- Effektive satser for næringsstøtte/Erling Holmøy, Torbjørn Hægeland, Øystein Olsen og Birger Strøm. 1993-178s. (RAPP 93/31) 115 kr ISBN 82-537-3947-8 ISSN 0332-8422
- Fordelingsvirkninger av overføringene til barnefamilier Beregninger ved skattemodellen LOTTE/Thor Olav Thoresen. 1993-42s. (RAPP 93/26) 75 kr ISBN 82-537-3923-0
ISSN 0332-8422
- Kryssløpsdata og kryssløpsanalyse 1970-1990/ Nils Øyvind Mæhle. 1993-230s. (RAPP 92/26) 140 kr ISBN 82-537-3783-1
ISSN 0332-8422
- Nasjonalregnskapsstatistikk 1991 *National Accounts Statistics*. 1993-345s. (NOS C 83) 125 kr ISBN 82-537-3866-8
ISSN 0550-0494
- Noen konsekvenser av petroleumsvirksomheten for norsk økonomi/Torstein Bye, Ådne Cappelen, Torbjørn Eika, Eystein Gjelsvik og Øystein Olsen. 1994-54s. (RAPP 94/1) 95 kr ISBN 82-537-3956-7
ISSN 0332-8422
- Norsk økonomi 1988-1991: - Hvorfor steg arbeidsledigheten så mye?/Torbjørn Eika. 1993-38s. (RAPP 93/23) 75 kr
ISBN 82-537-3912-5 ISSN 0332-8422
- Tilbud og etterspørsel etter ulike typer arbeidskraft/Wenche Drzwi, Lisbeth Lerskau, Øystein Olsen og Nils Martin Stølen. 1994-56s. (RAPP 94/2) 95 kr
ISBN 82-537-3950-8 ISSN 0332-8422
51. **Offentlig forvaltning** *Public administration*
- Avskrivningsregler og leiepriser for kapital 1981-1992/Karl Ove Aarbu. 1993-50s. (RAPP 92/30) 75 kr ISBN 82-537-3807-2
ISSN 0332-8422
- Historiske brukerpriser på realkapital/ Erling Holmøy, Bodil M. Larsen og Haakon Vennemo. 1993-63s. (RAPP 93/9) 90 kr
ISBN 82-537-3832-3 ISSN 0332-8422
- Skatter og overføringer til private Historisk oversikt over satser mv. Årene 1975-1993. 1993-75s. (RAPP 93/25) 90 kr
ISBN 82-537-3922-2 ISSN 0332-8422
- Struktur tall for kommunenes økonomi 1991 og 1992 *Structural Data from the Municipal Accounts 1991 and 1992*. 1994-159s. (NOS C 142) 95 kr ISBN 82-537-3970-2
ISSN 0333-3809
59. **Andre samfunnsøkonomiske emner** *Other general economic subject matters*
- Empirical Modelling of Exports of Manufactures: Norway 1962-1987/Kjersti Gro Lindquist. 1993-124s. (RAPP 93/18) 100 kr
ISBN 82-537-3869-2 ISSN 0332-8422
- Empirical Tests of the Formation of Expectations - A Survey of Methods and Results/Ingvild Svendsen. 1993-52s. (SØS 83) 75 kr ISBN 82-537-3948-6 ISSN 0801-3845

En økonometrisk analyse av lønnsdannelsen i Norge/Audun Langørgeren. 1993-48s.
(RAPP 93/5) 100 kr ISBN 82-537-3819-6
ISSN 0332-8422

En økonometrisk analyse av utviklingen i importandelene for industrivarer 1968-1990/Bjørn E. Naug. (SØS 84)
Under utgivelse

Estimering av en makrokonsumfunksjon for ikke-varige goder 1968-1991/Leif Brubakk. 1994-42s. (RAPP 94/9) 80 kr
ISBN 82-537-4003-4 ISSN 0332-8422

Industriysselssetting og produksjonsteknologi i norske regioner/Klaus Mohn. 1993-59s.
(RAPP 93/22) 90 kr ISBN 82-537-3910-9
ISSN 0332-8422

Kommunal ressursbruk og tjenesteyting Makromodellen MAKKO/Kyrre Aamdal. 1993-94s. (RAPP 93/14) 100 kr
ISBN 82-537-3857-9 ISSN 0332-8422

Monetarism and Structural Adjustment - The Case of Mozambique/Klaus Mohn. (RAPP 94/11) Under utgivelse

Stochastic Simulation of KVARTS91/Dag Kolsrud. 1993-70s. (RAPP 93/20) 95 kr
ISBN 82-537-3952-4 ISSN 0332-8422

Typehusholdsmodellen ODIN/Charlotte Koren og Tom Kornstad. 1993-34s.
(RAPP 92/29) 75 kr ISBN 82-537-3797-1
ISSN 0332-8422

Vekst og produktivitet i Norge 1971-1990/Bodil M. Larsen. 1993-44s.
(RAPP 93/11) 75 kr ISBN 82-537-3837-4
ISSN 0332-8422

6. Samfunnsorganisasatoriske emner *Subject matters related to social organisation*

62. Politiske emner *Politics*

Fylkestingsvalget 1991 *County Council Elections*. 1993-129s. (NOS C 60) 75 kr
ISBN 82-537-3804-8 ISSN 0800-9856

Holdninger til norsk utviklingshjelp 1993/Odd Frank Vaage. 1993-41s. (RAPP 93/27) 75 kr
ISBN 82-537-3931-1 ISSN 0332-8422

Kommunestyrevalget 1991 *Municipal Council Elections*. 1993-155s. (NOS C 57) 85 kr
ISBN 82-537-3793-9 ISSN 0332-8023

Utkommet i serien Standarder for norsk statistikk (SNS)
Issued in the series Standards for Norwegian Statistics (SNS)

- | | | | |
|-------|--|-------|--|
| Nr. 1 | Kontoplanen i nasjonalregnskapet. Ajourført mai 1989 <i>Accounting System of the National Accounts. Updated May 1989.</i> 1989-95s. 45 kr ISBN 82-537-2792-5 | Nr. 6 | Klassifikasjon av sykdommer, skader og dødsårsaker Norsk utgave av <i>International Classification of Diseases, Ninth Revision (ICD-9)</i> . |
| " | 2 Standard for næringsgruppering <i>Standard Industrial Classification.</i> 1983-49s. 35 kr ISBN 82-537-1891-8 | | Systematisk del. Revidert 1990. Optrykk 1993 i serien Norges offisielle statistikk. 1993-310s. 210 kr ISBN 82-537-2966-9 |
| " | 3 Standard for handelsområder Etter kommuneinndelingen pr. 1. januar 1989. 1989-39s. 35 kr ISBN 82-537-2806-9 | | Stikkordregister. Optrykk 1993 i serien Norges offisielle statistikk 1993-153s. 150 kr ISBN 82-537-2350-4 |
| " | 4 Standard for kommuneklassifisering <i>Standard Classification of Municipalities.</i> 1985-46s. 20 kr ISBN 82-537-2212-5 | " | 7 Standard for utdanningsgruppering i offentlig norsk statistikk Revidert 1989 <i>Norwegian Standard Classification of Education Revised 1989.</i> 1989-161s. 60 kr ISBN 82-537-2793-3 |
| " | 5 Standard for inndeling etter sosiøkonomisk status <i>Standard Classification of Socioeconomic Status.</i> 1984-32s. 12 kr ISBN 82-537-2073-4 | " | 9 Internasjonal standard for varegruppering i statistikken over utenrikshandelen (SITC-Rev.3). 1989-96s. 55 kr ISBN 82-537-2741-0 |



Returadresse:
Statistisk sentralbyrå
Postboks 8131 Dep.
N-0033 Oslo

Publikasjonen kan bestilles fra:

Statistisk sentralbyrå
Salg- og abonnementservice
Postboks 8131 Dep.
N-0033 Oslo

Telefon: 22 86 49 64
22 86 48 87
Telefaks: 22 86 49 76

eller:
Akademika - avdeling for
offentlige publikasjoner
Møllergt. 17
Postboks 8134 Dep.
N-0033 Oslo

Telefon: 22 11 67 70
Telefaks: 22 42 05 51

ISBN 82-537-4004-2
ISSN 0800-3637

Pris kr 70,00



Statistisk sentralbyrå
Statistics Norway



9 788253 740041