

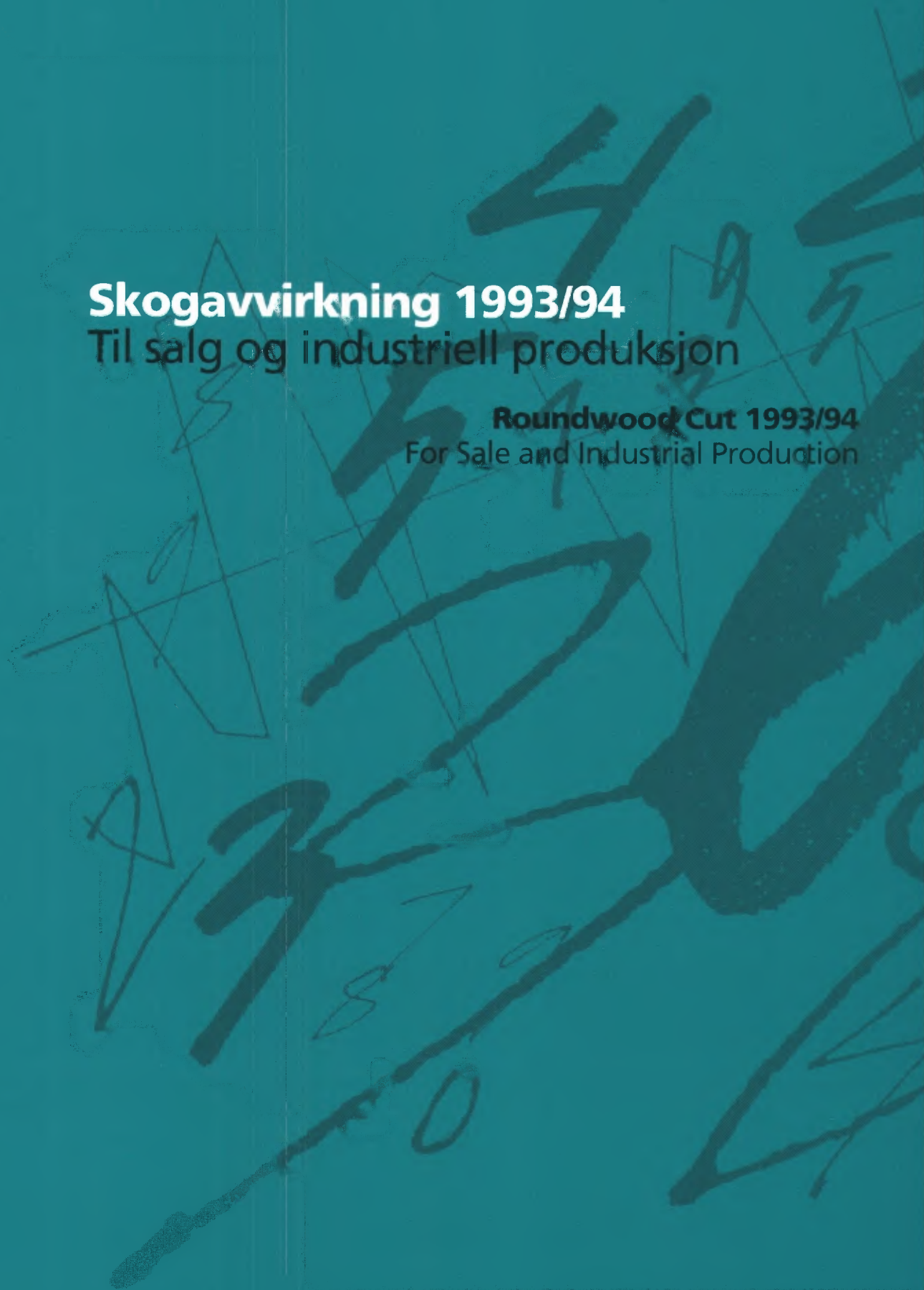

Skogavvirkning 1993/94

Til salg og industriell produksjon

Roundwood Cut 1993/94
For Sale and Industrial Production





Skogavvirkning 1993/94
Til salg og industriell produksjon

Roundwood Cut 1993/94
For Sale and Industrial Production

Standardtegn i tabeller	Symbols in Tables	Symbol
Tall kan ikke forekomme	Category not applicable	.
Oppgave mangler	Data not available	..
Oppgave mangler foreløpig	Data not yet available	...
Tall kan ikke offentliggjøres	Not for publication	:
Null	Nil	-
Mindre enn 0,5 av den brukte enheten	Less than 0.5 of unit employed	0
Mindre enn 0,05 av den brukte enheten	Less than 0.05 of unit employed	0,0
Foreløpige tall	Provisional or preliminary figure	*
Brudd i den loddrette serien	Break in the homogeneity of a vertical series	—
Brudd i den vannrette serien	Break in the homogeneity of a horizontal series	
Rettet siden forrige utgave	Revised since the previous issue	r

ISBN 82-537-4180-4
ISSN 0800-3637

Emnegruppe

10.04 Skogbruk
85: 41

Emneord

Industrivirke
Skogavvirking
Tømmerpriser
Ved

Design: Enzo Finger Design
Trykk: Falch Hurtigtrykk

Forord

Publikasjonen Skogavirkning til salg og industriell produksjon 1993/94 er lagt opp etter samme retningslinjer som tidligere årganger. Hovedformålet med publikasjonen er å gi kommunetall for avirket kvantum fordelt på sortiment og fordelt etter treslag og kjøpergrupper. Det er også gitt tall for gjennomsnittspriser for skogvirke til salg og industriell produksjon.

I tillegg til detaljert statistikk for 1993/94 inneholder publikasjonen en oversikt over avirkning til salg og industriell produksjon etter treslag for perioden 1918/19-1993/94.

Konsulent Hanne Haanæs har utarbeidet publikasjonen. Ansvarlig seksjonsleder er Sigurd Lianes, Seksjon for primærnæringsstatistikk.

Statistisk sentralbyrå,
Oslo/Kongsvinger, 14. august 1995

Svein Longva

Nils Håvard Lund

Preface

The publication Roundwood Cut for Sale and Industrial Production 1993/94 covers the same subjects as the previous issue. The main purpose of the publication is to give detailed figures by municipality on assortment, species of tree and buyer group. Figures for average prices for roundwood cut for sale and industrial production are also given.

In addition to detailed statistics for 1993/94, the publication also contains a survey of roundwood cut for sale and industrial production by species of tree for the period 1918/19-1993/94.

The publication has been prepared under the supervision of Ms. Hanne Haanæs. Responsible Head of Division is Sigurd Lianes, Division for Primary Industry Statistics.

Statistics Norway,
Oslo/Kongsvinger, 14 August 1995

Svein Longva

Nils Håvard Lund

Innhold

Figurregister	7
----------------------------	---

Tabellregister	7
-----------------------------	---

Tekstdel	
1. Formål	9
2. Omfang og definisjoner	9
2.1. Omfang	9
2.2. Definisjoner	9
3. Noen hovedresultater	10

Tekst på engelsk	11
-------------------------------	----

Figurer og tabeller	13
----------------------------------	----

Utkomne publikasjoner	
Skogrelaterte publikasjoner fra Statistisk sentralbyrå	52
De sist utgitte publikasjonene i serien Norges offisielle statistikk	53

Contents

Index of figures	8
-------------------------------	---

Index of tables	8
------------------------------	---

Text	
1. Purpose	11
2. Plan and performance	11
2.1. Coverage and data sources	11
2.2. Definitions	11
3. Some main results	12

Figures and tables	13
---------------------------------	----

Publications	
Publications related to forest from Statistics Norway	52
The most recent publications in the series Official Statistics of Norway	53

Figurregister

1. Fordeling av avvirkning til salg og industriell produksjon. Prosent. Fylke. 1993/94	13
2. Avvirkning til salg og industriell produksjon. 1960/61-1993/94. Mill.m ³ f.m.	14
3. Avvirkning til salg og industriell produksjon, etter treslag. Prosent. 1993/94	14

Tabellregister

1. Avvirkning til salg og industriell produksjon. 1918/19 - 1993/94. 1 000 m ³	15
2. Avvirkning til salg og industriell produksjon, etter sortiment, treslag og kjøpergruppe/ selgergruppe. 1993/94	16
3. Avvirkning til salg og industriell produksjon, etter sortiment og treslag. Fylke. 1993/94	16
4. Avvirkning til salg og industriell produksjon, etter kjøpergruppe og treslag. Fylke. 1993/94	18
5. Gjennomsnittspriser for skogvirke til salg og industriell produksjon. Fylke. Kr pr. kubikkmeter fast mål under bark. 1993/94	18
6. Avvirkning til salg og industriell produksjon, etter sortiment og treslag. Kommune. 1993/94	20
7. Avvirkning til salg og industriell produksjon, etter kjøpergruppe og treslag. Kommune. 1993/94	36

Index of figures

1. Roundwood cut for sale and industrial production. Per cent. County. 1993/94	13
2. Roundwood cut for sale and industrial production. 1960/61-1993/94. Million m ³ f.m.	14
3. Roundwood cut for sale and industrial production, by species of tree. Per cent. 1993/94	14

Index of tables

1. Roundwood cut for sale and industrial production. 1918/19 - 1993/94. 1 000 m ³	15
2. Roundwood cut for sale and industrial production, by assortment, species of tree and buyer group/seller group. 1993/94	16
3. Roundwood cut for sale and industrial production, by assortment and species of tree. County. 1993/94	16
4. Roundwood cut for sale and industrial production, by buyer group and species of tree. County. 1993/94 ...	18
5. Average prices on roundwood for sale and industrial production. County. Kroner per cubic metre solid wood inside bark. 1993/94	18
6. Roundwood cut for sale and industrial production, by assortment and species of tree. Municipality. 1993/94	20
7. Roundwood cut for sale and industrial production, by buyer group and species of tree. Municipality. 1993/94	36

1. Formål

Formålet med denne publikasjonen er å gi detaljert informasjon på kommunenivå om skogavvirkningen til salg og industriell produksjon.

2. Omfang og definisjoner

2.1. Omfang

Avvirkningsstatistikken omfatter alt skogvirke avvirket til salg og til industriell produksjon i egen bedrift.

Oppgavene gis i kubikkmeter fast mål uten bark. Virke målt i løst mål omregnes til fast mål uten bark etter følgende omregningsfaktorer:

Ubarket bartrekubb	0,58
Barket bartrekubb	0,65
Ubarket lauvtrekubb	0,48
Barket lauvtrekubb	0,55

Er virket målt i fast mål utenpå bark, gjøres følgende fradrag for barken:

Gran	11	prosent
Furu	8	"
Bjørk og osp	13	"
Or	10	"

Den registrerte avvirkningen er nettoavvirkning. Avfall i form av råte, unyttbar topp mv. er ikke med.

Landbrukskontorene gir oppgaver over avvirkningen i privat- og kommuneskoger i de enkelte kommuner. Oppgavene over avvirkningen i bygdeallmenningene og i statens og Opplysningsvesenets Fonds skoger gis av allmenningsstyrene og skogforvalterne. Oppgavene sendes skogbruksetaten i fylket som videresender dem til Statistisk sentralbyrå.

Statistikken omfatter normalt det virket som er levert (innmålt) i løpet av driftsåret.

Oppgavene over ved til salg bygger på anslag og er derfor usikre.

2.2. Definisjoner

Spesialtømmer omfatter stolper, påler, finér- og innleggstømmer, spesialskurtømmer, eksporttømmer av spesialtømmerkvalitet og annet tømmer av spesialtømmerkvalitet.

Prima skurtømmer er tømmer klassifisert som prima etter målereglement for skurtømmer målt i kvalitetsklasser av 1. august 1990, annet prima skurtømmer når tømmeret er målt i kvalitetsklasser etter regler med tilsvarende kvalitetskrav, og eksporttømmer hvor kvalitetskravene tilsvarer prima skurtømmer.

Sekunda skurtømmer er tømmer klassifisert som sekunda etter målereglement for skurtømmer målt i kvalitetsklasser av 1. august 1990, og annet sekunda skurtømmer når tømmeret er målt i kvalitetsklasser etter regler med tilsvarende kvalitetskrav.

Annet skurtømmer omfatter toppmålt tømmer av skurtømmerkvalitet som ikke er målt i kvalitetsklasser, skurtømmer av samme kvalitet, men målt etter andre målemetoder (f.eks. midtmålt, veid), svillestømmer, andre spesielle skurtømmersortimenter med kvalitetskrav som ikke overstiger vanlig toppmålstømmer og eksporttømmer av vanlig skurtømmerkvalitet.

Sams skurtømmer og massevirke er tømmer målt i hele lengder, kvantumsmålt tømmer, virke målt på rot og annet virke som er en blanding av skurtømmer og massevirke.

Massevirke omfatter virke målt etter målereglerne for klavemålt massevirke, virke av samme kvalitet målt med andre målemetoder, kubb, industrived, sponplatevirke og annet virke av tilsvarende eller dårligere kvalitet vesentlig beregnet til bruk i treforedlings- og sponplateindustrien.

Annet rundvirke er kasse- og tønnestavkubb, props og minetømmer, rundlast, gjerdestolper, staur o.l.

Ved til brensel er skogvirke (stammevirke) levert til brensel.

Bruttoverdien er verdien av virket på det sted det er levert til kjøper (bilvei, vassdrag, fabrikkomt mv.). For virke solgt på rot er driftsutgiftene lagt til rotsalgsprisen, slik at bruttoverdien gjelder for framdrevet virke.

Sagbruk og trevareindustri omfatter sagbruk, tønnefabrikker, kassefabrikker, fabrikker for trekonstruksjoner og fabrikker for trehus.

Tremasse- og celluloseindustri omfatter fabrikker som framstiller tremasse, halvkjemisk masse og cellulose, enten for salg eller for videreføring i egen bedrift.

Trefiber- og sponplateindustri er trefiberplatefabrikker (wallboardfabrikker) og sponplatefabrikker.

Andre kjøpere omfatter impregneringsverk, møbel- og innredningsindustri, trekull-, tremjøl- og treullfabrikker, finér- og parkettindustri, skips- og

båtbyggerier, fyrstikkfabrikker og øvrige kjøpere som ikke hører til i de andre gruppene. Virke til eksport skal føres under andre kjøpere.

Fordelingen på kjøpergrupper er satt opp etter førstehåndsavtaker og ikke etter hvor virket blir foredlet.

Fra og med driftsåret 1986/87 ble "industrivirke" innført som begrep i stedet for "tømmer og kubb" som ble nyttet tidligere.

3. Noen hovedresultater

I driftsåret 1993/94 ble det avvirket 8,5 mill. m³ skogvirke til salg og industriell produksjon. Dette er 10 prosent mindre enn året før. Nedgangen i avvirkningen var 460 000 m³ for gran, 425 000 m³ for furu og 112 000 m³ for lauvtre.

I forhold til året før var avvirkningen 11 prosent mindre skurtømmer og 10 prosent mindre massevirke.

Økningen i avvirkningen i Hordaland, med 57 prosent fra året før, skyldes opprydding etter stormen i januar 1994. Alle andre fylker har avvirket mindre enn året før.

Bruttoverdien av avvirkningen i 1993/94 var 2 500 mill. kroner, mot 2 700 mill. kroner året før. Gjennomsnittsprisen for alt virke var kr 293 pr. m³. Dette er kr 11 mer enn året før.

Avvirket kvantum og bruttoverdi

År	Avvirket kvantum	Bruttoverdi
	Mill. m ³	Mill. kroner
1988/89	10,7	3 472
1989/90	11,0	3 819
1990/91	9,9	3 556
1991/92	9,3	3 098
1992/93	9,5	2 693
1993/94	8,5	2 498

1. Purpose

The purpose of this publication is to give detailed figures by municipality on roundwood cut for sale.

2. Coverage and definitions

2.1. Coverage

The statistics include all roundwood cut for sale and industrial purposes during the working year. The figures are given in cubic metres solid wood inside bark. Roundwood in stacked volume is converted to solid wood inside bark by the following factors:

Unbarked coniferous wood	0.58
Barked coniferous wood	0.65
Unbarked broad-leaved wood	0.48
Barked broad-leaved wood	0.55

If the volume has been determined in solid wood including bark, it is reduced by the following percentages:

Spruce	11	per cent
Pine	8	" "
Birch and aspen	13	" "
Alder	10	" "

The wood registered is net removals excluding culls, unusable tops, etc.

Quantities cut in private and local government forests are reported by the District Forestry Boards and wood from common forests and State forests by their respective managements. The reports are collected by the forest administration in each county and forwarded to the Statistics Norway.

The figures for fuelwood are estimates and therefore uncertain.

2.2. Definitions

Special timber includes poles, veneer logs, saw logs of veneer quality, and other timber of special high quality.

First class saw logs refer to saw logs classified as first class according to measurement regulations for saw logs measured in quality classes.

Second class saw logs refer to saw logs classified as second class according to measurement regulations for saw logs measured in quality classes.

Other saw logs comprise ordinary top-scaled and mid-scaled saw logs and other logs suitable for sawing, not measured in quality classes.

Unsorted saw logs and pulpwood comprise timber measured in tree length, and other unsorted roundwood containing both saw logs and pulpwood.

Pulpwood comprises roundwood generally used in the pulp industries and the fibreboard and particle board industries.

Other roundwood comprises roundwood used for manufacture of cases and casks, pitprops and mining timber, pilings, fencewood, posts, etc.

Fuelwood refers to roundwood sold for fuel.

Gross value is the value of the wood at the place of delivery to buyer (road, watercourse, factory yard, etc.).

Sawmills and wood industries comprise sawmills, manufacture of cases and casks, and prefabrication of wooden houses and wooden structures.

Pulp industries include manufacture of mechanical and chemical pulp.

Fibre and particle board industries include the wallboard and particle board production only.

Other buyers comprise wood preserving industries, manufacture of wood furniture and fixtures, charcoal, wood-flour, wood-wool, veneer and flooring, matches, ship and boat-building as well as all other buyers not included in other groups, also wood for export.

The distribution by buyer group is made according to first hand transaction and not by refining industry.

3. Some main results

In the working year 1993/94 a total of 8.5 million m³ roundwood were cut for sale and industrial production. This is about 10 per cent less than in 1992/93. The decrease for spruce was 460 000 m³, for pine 425 000 m³ and for broad-leaved 112 000 m³.

Last year the decrease for saw logs was 11 per cent while pulp decreased with 10 per cent.

The increase of 57 per cent in quantity in Hordaland is due to clearance work after a hurricane in January 1994.

The gross value of the roundwood cut in 1993/94 was 2 500 million kroner, as compared to 2 700 million kroner the preceding year. The average prices was NOK 293 per m³. This is NOK 11 more than the preceding year.

Volume and gross value of roundwood cut

Year	Roundwood cut, total	Gross value
	Million m ³	Million kroner
1988/89	10.7	3 472
1989/90	11.0	3 819
1990/91	9.9	3 556
1991/92	9.3	3 098
1992/93	9.5	2 693
1993/94	8.5	2 498

Figur 1. Fordeling av avvirkning til salg og industriell produksjon. Prosent. Fylke. 1993/94
Roundwood cut for sale and industrial production. Per cent. County. 1993/94

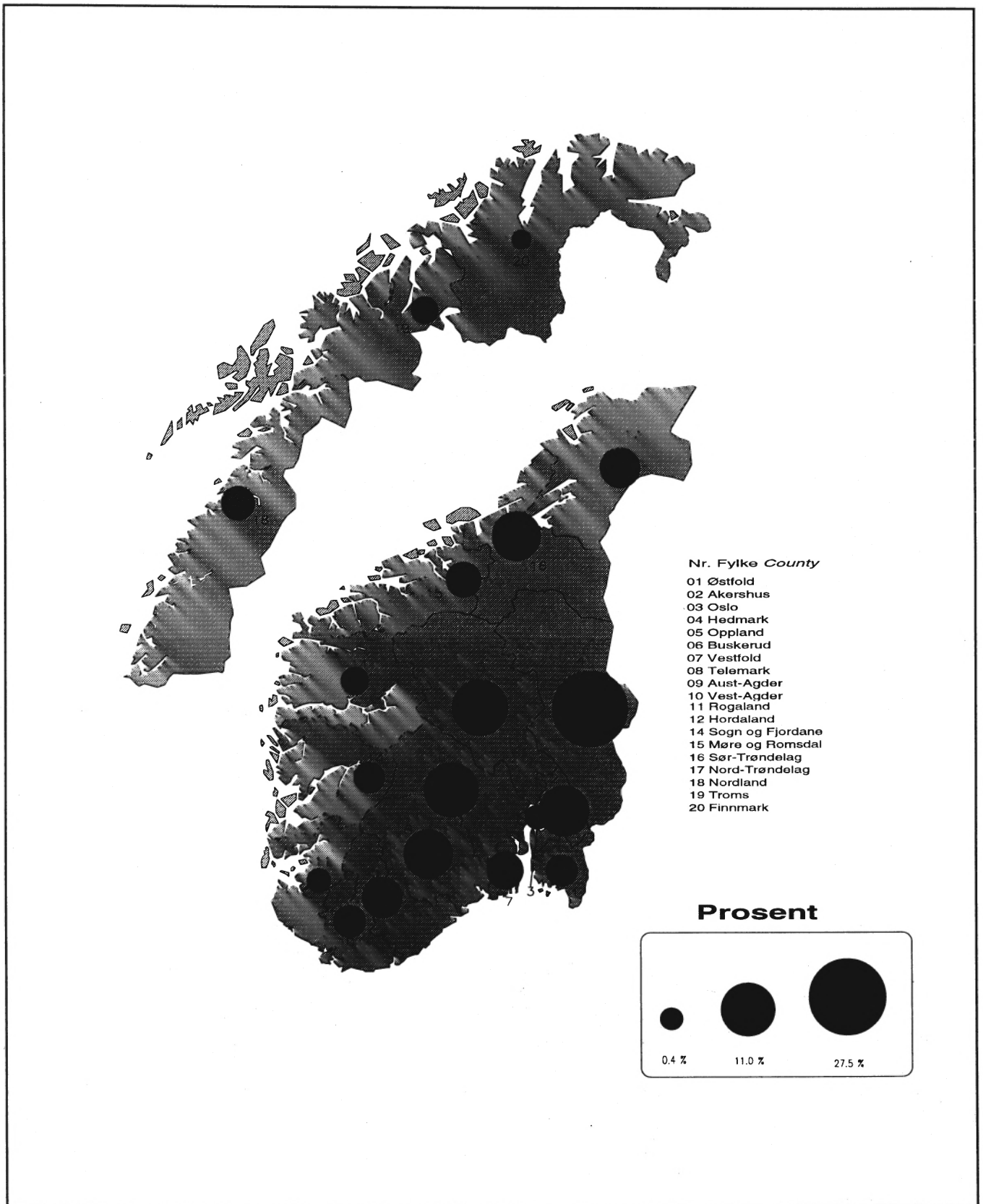

Figur 2. Avvirkning til salg og industriell produksjon. 1960/61-1993/94. Mill. m³ f.m.
 Roundwood cut for sale and industrial production. 1960/61-1993/94. Million m³ f.m.

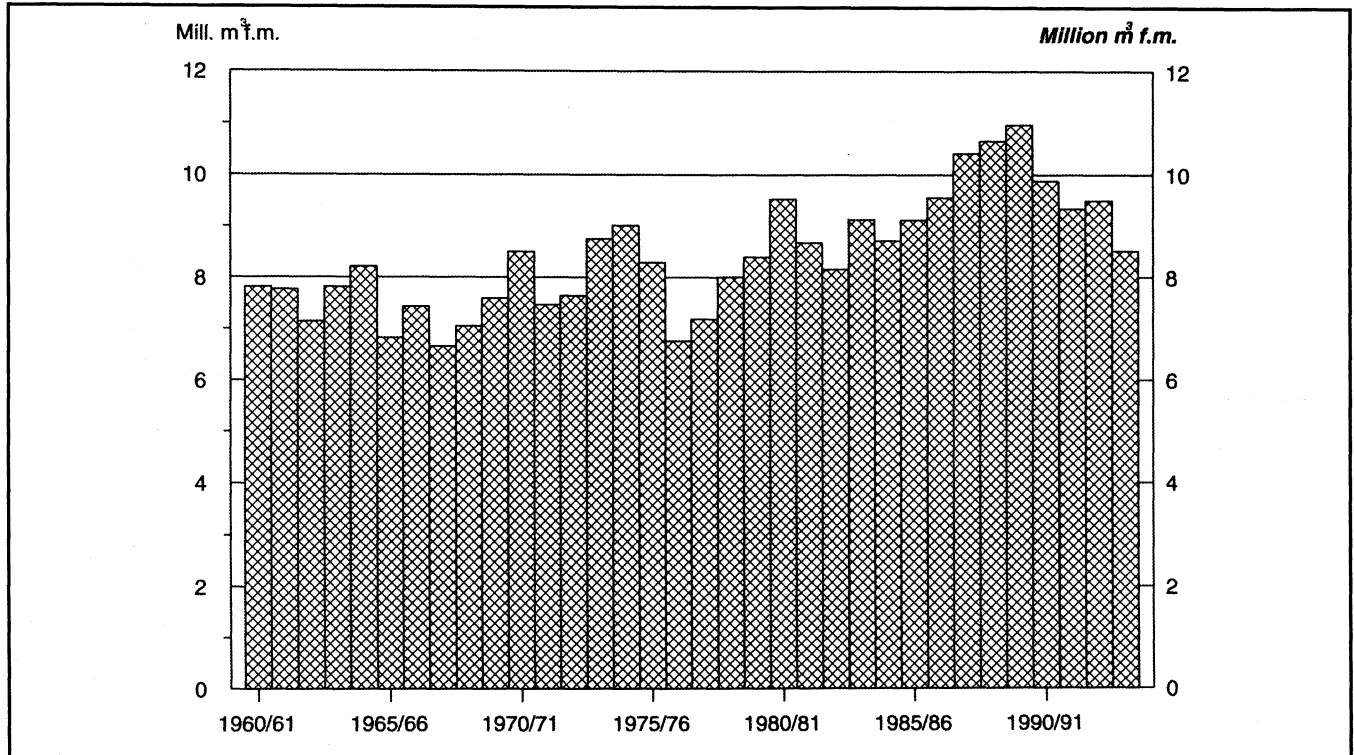

Figur 3. Avvirkning¹ til salg og industriell produksjon, etter treslag. Prosent. 1993/94
 Roundwood cut¹ for sale and industrial production, by species of tree. Per cent. 1993/94

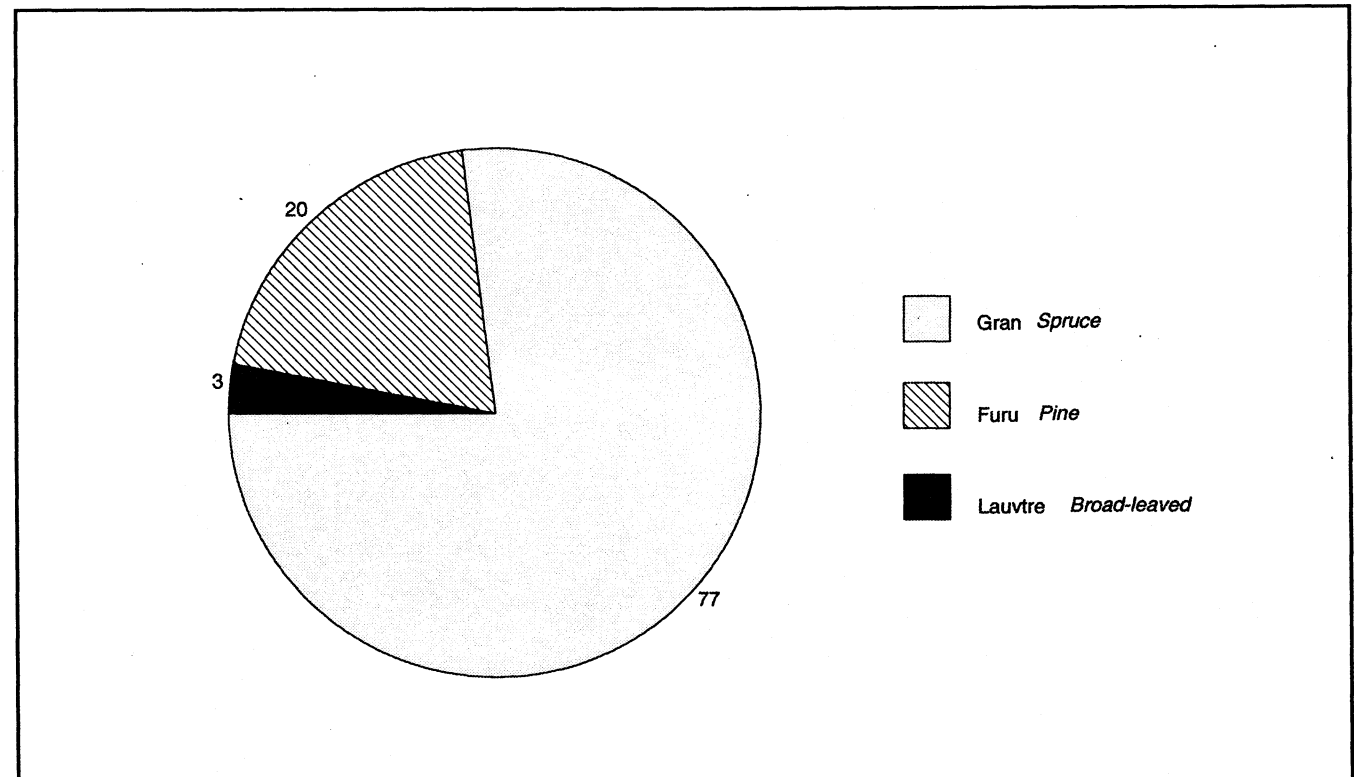

¹ Utenom ved til brensel.
¹ Excluding fuelwood.

Tabell 1. Avvirkning til salg og industriell produksjon. 1918/19-1993/94. 1 000 m³
Roundwood cut for sale and industrial production. 1918/19-1993/94. 1 000 m³

År Year	I alt Total	Bartre- tømmer Coniferous timber	Lauvtre- tømmer Broad-leaved timber	Barved Coniferous fuelwood	Lauvved Broad- leaved fuelwood
1918/19-1922/23 gjennomsnitt pr. år Average per year	5805	4875	76	405	449
1923/24	7511	6603	70	397	441
1924/25	7228	6328	67	395	438
1925/26	6415	5523	64	393	435
1926/27	6714	5833	62	388	431
1927/28	6753	5880	59	386	428
1928/29	7958	7095	56	383	424
1929/30	8213	7357	54	381	421
1930/31	5100	4253	51	378	418
1931/32	4173	3336	48	375	414
1932/33	5857	5029	45	372	411
1933/34	6814	5994	43	370	407
1934/35	6623	5812	40	367	404
1935/36	5795	4991	37	366	401
1936/37	7176	6373	36	366	401
1937/38	8522	7716	38	367	401
1938/39	4651	3853	37	360	401
1939/40	6573	5430	36	604	503
1940/41	8325	5824	35	1781	685
1941/42	7814	4997	45	1925	847
1942/43	6901	3996	44	2010	851
1943/44	6196	3744	56	1737	659
1944/45	4941	2532	25	1647	737
1945/46	5987	4462	33	1124	368
1946/47	7226	6057	46	770	353
1947/48	7475	6451	33	682	309
1948/49	9067	8198	46	575	248
1949/50	6855	6338	36	305	176
1950/51	7123	6485	49	315	274
1951/52	10338	9420	85	476	357
1952/53	8279	7683	37	352	207
1953/54	7871	7443	38	208	182
1954/55	8165	7648	73	231	213
1955/56	9167	8544	123	259	241
1956/57	9184	8610	128	246	200
1957/58	8151	7665	75	215	196
1958/59	7043	6555	77	217	194
1959/60	7713	7182	137	196	198
1960/61	7815	7244	243	162	166
1961/62	7769	7077	364	156	172
1962/63	7148	6517	334	112	185
1963/64	7818	7221	342	108	147
1964/65	8211	7552	452	84	123
1965/66	6828	6256	392	65	115
1966/67	7430	6900	361	59	110
1967/68	6661	6212	311	48	90
1968/69	7055	6630	285	43	97
1969/70	7594	7163	314	37	80
1970/71	8500	7983	396	30	91
1971/72	7468	6980	376	30	82
1972/73	7640	7191	350	27	72
1973/74	8752	8293	357	29	73
1974/75	9013	8522	391	29	71
1975/76	8291	7873	318	29	71
1976/77	6767	6415	246	30	76
1977/78	7193	6800	264	36	93
1978/79	8011	7535	294	52	129
1979/80	8398	7853	303	69	173
1980/81	9532	8937	313	82	200
1981/82	8679	8001	362	88	227
1982/83	8158	7503	324	89	242
1983/84	9131	8401	383	93	253
1984/85	8712	7919	401	101	291
1985/86	9119	8346	350	102	321
1986/87	9553	8728	380	112	332
1987/88	10414	9621	341	109	342
1988/89	10658	9846	379	109	324
1989/90	10968	10122	412	102	332
1990/91	9888	9078	365	104	340
1991/92	9334	8558	331	113	333
1992/93	9500	8727	316	109	348
1993/94	8516	7842	204	117	354

Tabell 2. Avvirkning¹ til salg og industriell produksjon, etter sortiment, treslag og kjøpergruppe/selgergruppe. 1993/94

	Avvirket i alt Roundwood cut, total	Industrivirke av bartre							
		Spesialtømmer Special timber		Prima skurtømmer First class saw logs		Sekunda skurtømmer Second class saw logs		Annet skurtømmer Other saw logs	
		Gran Spruce	Furu Pine	Gran	Furu	Gran	Furu	Gran	Furu
Kubikkmeter fast mål									
I alt	8045680	24328	57298	1943476	319891	1120325	416958	128461	96782
Kjøpergruppe									
Sagbruk og trevareindustri	4095915	21488	26235	1869158	299850	1088771	391253	115672	72940
Tremasse og celluloseindustri	3337051	-	499	24774	5880	10603	6345	727	1164
Trefiber og sponplateindustri	95163	-	-	-	10	-	24	-	-
Andre kjøpere	517551	2840	30564	49544	14151	20951	19336	12062	22678
Selgergruppe									
Private og kommuner	7369266	24314	51557	1811243	285109	1033671	368655	89211	81699
Staten og Opplysningsvesenets Fond	315562	1	3950	44178	22505	36048	36763	408	11701
Bygdeallmenninger	360852	13	1791	88055	12277	50606	11540	38842	3382

¹ Utenom ved til brensel.

Tabell 3. Avvirkning til salg og industriell produksjon, etter sortiment og treslag. Fylke. 1993/94

Nr. Fylke County	Avvirket i alt Roundwood cut, total	Industrivirke av bartre							
		Spesialtømmer Special timber		Prima skurtømmer First class saw logs		Sekunda skurtømmer Second class saw logs		Annet skurtømmer Other saw logs	
		Gran Spruce	Furu Pine	Gran	Furu	Gran	Furu	Gran	Furu
Kubikkmeter fast mål									
I alt Total	8516203	24328	57298	1943476	319891	1120325	416958	128461	96782
01 Østfold	421158	31	4034	111286	16686	58479	20923	3308	1772
02 Akershus	720667	2624	4269	231365	22710	113887	20623	8532	815
03 Oslo	31944	-	5	9052	95	5574	104	-	-
04 Hedmark	2338070	19484	21773	641983	160124	259386	134816	66381	29951
05 Oppland	1003048	31	2134	278405	13818	140680	21317	24871	1426
06 Buskerud	933764	32	10036	221212	31673	137773	51100	2165	4584
07 Vestfold	238982	-	395	52799	1470	34579	2526	1290	513
08 Telemark	647844	595	10624	122059	32439	66696	55028	3598	13285
09 Aust-Agder	346293	649	3173	43149	22037	36474	47879	1886	3570
10 Vest-Agder	134686	-	457	8318	4711	9203	13630	2046	2305
11 Rogaland	36434	-	10	1022	633	1971	2340	230	863
12 Hordaland	121498	-	132	7156	3179	13501	8986	3845	3641
14 Sogn og Fjordane	72819	-	15	1359	1183	4591	4386	3567	2336
15 Møre og Romsdal	200487	-	-	6360	4694	7958	15080	2418	14040
16 Sør-Trøndelag	335184	500	99	58655	2226	55647	6489	2801	12258
17 Nord-Trøndelag	671692	382	2	134861	1578	155908	4198	6	19
18 Nordland	179168	-	42	14435	185	17933	2291	1012	201
19 Troms	65872	-	98	-	450	85	4886	505	2370
20 Finnmark	16593	-	-	-	-	-	356	-	2833

Roundwood cut¹ for sale and industrial production, by assortment, species of tree and buyer group/seller group. 1993/94

Industrial wood, coniferous						Industrivirke av lautre Industrial wood, broad-leave		Brutto- verdi Gross value	
Sams skurtømmer og massevirke Unsorted saw logs and pulpwood		Massevirke Pulpwood		Annet rundvirke Other roundwood		Spesial- og skur- tømmer Special timber and saw logs	Masse- virke Pulp- wood		
Gran Spruce	Furu Pine	Gran	Furu	Gran	Furu				
Cubic metres solid wood								1000 kr	
107109	40258	2921314	633753	5165	26595	10842	193125	2354607	Total
39512	28575	96869	30580	2824	3819	5043	3326	..	Buyer group Sawmills and wood industries
43100	2465	2668907	472039	1687	2221	134	96506	..	Mechanical and chemical pulp industries
-	1823	27561	11689	-	-	-	54056	..	Fiber and particle board industries
24497	7395	127977	119445	654	20555	5665	39237	..	Other buyers
95378	18731	2710137	577105	3238	23003	10734	185481	2151545	Seller group Private and municipalities Central govern- ment and the Educational Fond Common Forest
1848	1253	106249	40340	327	2333	108	7550	91866	
9883	20274	104928	16308	1600	1259	-	94	111196	

¹ Excluding fuelwood.

Roundwood cut for sale and industrial production, by assortment and species of tree. County. 1993/94

Industrial wood, coniferous						Industrivirke av lautre Industrial wood, broad-leaved		Ved til brensel Fuelwood		Brutto- verdi Gross value	No.
Sams skurtømmer og massevirke Unsorted saw logs and pulpwood		Massevirke Pulpwood		Annet rundvirke Other roundwood		Spesial- og skur- tømmer Special timber and saw logs	Masse- virke Pulp- wood	Barved Coni- ferous	Lauvvod Broad- leaved		
Gran Spruce	Furu Pine	Gran	Furu	Gran	Furu						
Cubic metres solid wood										1000 kr	
107109	40258	2921314	633753	5165	26595	10842	193125	116936	353587	2498384	
3696	235	142760	29876	95	-	667	7250	4545	15515	122773	01
27493	-	230812	28251	700	91	624	8761	7380	11730	222607	02
-	-	15513	1337	-	-	-	264	-	-	8671	03
45872	12180	649409	182119	30	19281	929	22019	34239	38094	712686	04
12137	20617	411160	19318	1692	1014	78	2921	26317	25112	299148	05
823	120	363973	52748	-	2535	1372	15018	11250	27350	281246	06
3125	-	96972	3349	-	-	1074	32857	1183	6850	66675	07
1332	-	215799	78056	-	106	1083	26474	3520	17150	189273	08
121	232	88761	63251	-	570	1761	17131	1349	14300	102485	09
232	1351	24979	33557	-	475	3007	11663	990	17762	36746	10
420	629	9921	6667	-	49	182	191	1842	9464	11902	11
142	1078	43307	15874	1068	586	13	216	7967	10807	34649	12
413	979	29999	11335	1013	1449	-	47	520	9627	19202	14
657	1349	52433	68139	59	210	-	4225	5508	17357	40699	15
4021	654	142194	26020	85	199	22	1626	3730	17958	90976	16
306	-	341467	9879	104	-	-	2136	5239	15607	179487	17
6299	634	61479	1226	159	-	-	19664	929	52679	52004	18
20	200	376	2025	160	30	30	20662	-	33975	23262	19
-	-	-	726	-	-	-	-	428	12250	3894	20

Tabell 4. Avvirkning¹ til salg og industriell produksjon, etter kjøpergruppe og treslag. Fylke. 1993/94

Nr. Fylke County	Alle grupper All groups				Sagbruk og trevareindustri Sawmills and wood industries			
	I alt Total	Gran Spruce	Furu Pine	Lauvtre Broad- leaved	I alt	Gran	Furu	Lauvtre
	Kubikkmeter fast mål							
I alt Total	8045680	6250178	1591535	203967	4095915	3234294	853252	8369
01 Østfold	401098	319655	73526	7917	154312	127629	26277	406
02 Akershus	701557	615413	76759	9385	397988	353212	44281	495
03 Oslo	31944	30139	1541	264	14727	14528	199	-
04 Hedmark	2265737	1682545	560244	22948	1345788	1021610	323110	1068
05 Oppland	951619	868976	79644	2999	514380	456244	57990	146
06 Buskerud	895164	725978	152796	16390	462780	367446	94648	686
07 Vestfold	230949	188765	8253	33931	100353	94735	4913	705
08 Telemark	627174	410079	189538	27557	300729	194126	106118	485
09 Aust-Agder	330644	171040	140712	18892	155618	79585	75293	740
10 Vest-Agder	115934	44778	56486	14670	44162	19144	22804	2214
11 Rogaland	25128	13564	11191	373	8192	3571	4439	182
12 Hordaland	102724	69019	33476	229	40291	24941	15187	163
14 Sogn og Fjordane ..	62672	40942	21683	47	19120	10807	8313	-
15 Møre og Romsdal ..	177622	69885	103512	4225	46893	15790	30924	179
16 Sør-Trøndelag	313496	263903	47945	1648	139245	118947	20259	39
17 Nord-Trøndelag	650846	633034	15676	2136	302850	296535	6315	-
18 Nordland	125560	101317	4579	19664	38836	34964	3031	841
19 Troms	31897	1146	10059	20692	7491	480	6991	20
20 Finnmark	3915	-	3915	-	2160	-	2160	-

¹ Utenom ved til brensel.Tabell 5. Gjennomsnittspriser for skogvirke¹ til salg og industriell produksjon. Fylke. Kr pr. kubikkmeter fast mål under bark. 1993/94

Nr. Fylke County	Alt virke All wood	Spesialtømmer Special timber		Prima skurtømmer First class saw logs		Sekunda skurtømmer Second class saw logs	
		Gran Spruce	Furu Pine	Gran	Furu	Gran	Furu
Hele landet The whole country	293	397	692	391	476	305	294
01 Østfold	294	488	650	384	454	303	277
02 Akershus	312	401	662	400	467	324	284
03 Oslo	271	-	711	366	512	294	313
04 Hedmark	308	395	686	386	464	312	292
05 Oppland	301	532	726	403	503	308	304
06 Buskerud	302	477	734	409	501	303	295
07 Vestfold	280	-	778	424	522	305	313
08 Telemark	294	395	702	403	507	305	303
09 Aust-Agder	299	342	652	427	532	323	308
10 Vest-Agder	260	-	604	397	494	312	296
11 Rogaland	245	-	762	318	417	286	324
12 Hordaland	247	-	652	326	358	284	288
14 Sogn og Fjordane ..	225	-	749	296	413	261	298
15 Møre og Romsdal ..	198	-	-	332	386	277	250
16 Sør-Trøndelag	259	501	509	351	435	284	263
17 Nord-Trøndelag	267	414	505	348	467	287	280
18 Nordland	259	-	1319	350	473	289	278
19 Troms	241	-	500	-	420	292	310
20 Finnmark	288	-	-	-	-	-	282

¹ Utenom ved til brensel.

Roundwood cut¹ for sale and industrial production, by buyer group and species of tree. County. 1993/94

Tremasse- og celluloseindustri Mechanical and chemical pulp industries				Trefiber- og sponplateindustri Fibre and particle board industries				Andre kjøpere Other buyers				No.
I alt	Gran	Furu	Lauvtre	I alt	Gran	Furu	Lauvtre	I alt	Gran	Furu	Lauvtre	
<i>Cubic metres solid wood</i>												
3337051	2749798	490613	96640	95163	27561	13546	54056	517551	238525	234124	44902	
175886	145308	26803	3775	-	-	-	-	70900	46718	20446	3736	01
283329	250175	27714	5440	435	-	-	435	19805	12026	4764	3015	02
16850	15513	1337	-	264	-	-	264	103	98	5	-	03
656088	529679	119604	6805	5590	1548	883	3159	258271	129708	116647	11916	04
416715	398218	16889	1608	16944	13486	2624	834	3580	1028	2141	411	05
417763	354715	49210	13838	1005	-	30	975	13616	3817	8908	891	06
109230	91628	2864	14738	17876	1941	134	15801	3490	461	342	2687	07
309912	212217	75272	22423	3161	234	224	2703	13372	3502	7924	1946	08
150899	79569	57938	13392	15675	8639	4400	2636	8452	3247	3081	2124	09
60155	24231	25545	10379	2000	-	2000	-	9617	1403	6137	2077	10
16887	9993	6703	191	-	-	-	-	49	-	49	-	11
58646	43042	15604	-	-	-	-	-	3787	1036	2685	66	12
38163	27986	10130	47	21	14	7	-	5368	2135	3233	-	14
68293	30271	35106	2916	11	11	-	-	62425	23813	37482	1130	15
158725	142467	16258	-	592	592	-	-	14934	1897	11428	1609	16
340157	335563	3506	1088	228	228	-	-	7611	708	5855	1048	17
59353	59223	130	-	7572	492	493	6587	19799	6638	925	12236	18
-	-	-	-	23063	376	2025	20662	1343	290	1043	10	19
-	-	-	-	726	-	726	-	1029	-	1029	-	20

¹ Excluding fuelwood.Average prices on roundwood¹ for sale and industrial production. County. Kroner per cubic metre solid wood inside bark. 1993/1994

Annet skurtømmer Other saw logs		Sams skurtømmer og massevirke Unsorted saw logs and pulpwood		Massevirke Pulpwood		Annet rundvirke Other roundwood		Industrivirke av lauvtre Industrial wood, broad-leaved		No.
Gran	Furu	Gran	Furu	Gran	Furu	Gran	Furu	Spesial- og skurtømmer Special timber and saw logs	Masse- virke Pulpwood	
317	290	285	302	224	177	258	282	402	195	
292	283	274	375	225	179	223	-	378	172	01
299	405	260	-	224	180	300	250	405	175	02
-	-	-	-	216	176	-	-	-	198	03
332	339	300	306	217	179	331	283	372	194	04
324	269	247	315	228	178	230	295	397	186	05
269	299	380	302	229	182	-	281	381	196	06
266	230	286	-	222	183	-	-	404	184	07
295	246	288	-	228	182	-	282	396	196	08
337	243	306	362	249	187	-	350	394	195	09
302	268	277	253	238	179	-	278	430	196	10
240	303	288	319	229	179	-	403	474	203	11
284	305	274	272	223	175	248	248	384	188	12
229	277	242	229	211	173	243	262	-	148	14
234	223	231	163	186	160	238	222	-	109	15
298	292	225	300	222	165	250	217	376	228	16
170	222	330	-	228	154	273	-	-	198	17
287	320	390	268	222	150	433	-	-	230	18
344	338	300	300	210	199	375	375	333	208	19
-	296	-	-	-	261	-	-	-	-	20

¹ Excluding fuelwood.

Tabell 6. Avvirkning til salg og industriell produksjon, etter sortiment og treslag. Kommune. 1993/94

Nr. Kommune Municipality	Avvirket i alt Roundwood cut, total	Industrivirke av bartre							
		Spesialtømmer Special timber		Prima skurtømmer First class saw logs		Sekunda skurtømmer Second class saw logs		Annet skurtømmer Other saw logs	
		Gran Spruce	Furu Pine	Gran	Furu	Gran	Furu	Gran	Furu
Kubikkmeter fast mål									
01 Østfold									
I alt Total	421158	31	4034	111286	16686	58479	20923	3308	1772
01 Halden	68411	-	731	15878	3352	6723	4141	-	-
04 Moss	2251	-	7	448	40	429	66	-	-
05 Sarpsborg	29721	-	203	5818	962	4107	1641	-	-
06 Fredrikstad	14756	-	62	3499	478	2521	627	-	-
11 Hvaler	1166	-	9	293	20	141	39	-	-
18 Aremark	32988	5	590	9681	1959	3211	2705	-	14
19 Marker	49343	-	890	14759	3020	4574	3042	1140	156
21 Rømskog	22901	-	597	8567	1656	2328	1512	123	24
22 Trøgstad	19149	-	63	5407	283	3560	357	-	-
23 Spydeberg	24476	-	75	7650	442	4949	582	-	-
24 Askim	7493	-	3	2507	11	1321	19	-	-
25 Eidsberg	30450	1	199	6613	934	5592	1332	414	30
27 Skiptvet	6290	5	28	1287	145	1088	217	-	-
28 Rakkestad	50619	3	393	12018	2296	7978	3150	1631	1548
35 Råde	5693	-	23	1223	193	1042	214	-	-
36 Rygge	6482	-	16	1282	53	999	60	-	-
37 Våler	25137	-	114	6770	571	4056	788	-	-
38 Hobøl	23832	17	31	7586	271	3860	431	-	-
02 Akershus									
I alt Total	720667	2624	4269	231365	22710	113887	20623	8532	815
11 Vestby	33136	-	43	8827	377	5836	671	-	2
13 Ski	23014	-	59	7429	360	4079	335	-	-
14 Ås	17555	-	7	5311	57	3157	101	-	-
15 Frogn	11208	-	8	2838	77	1990	123	-	-
16 Nesodden	6151	-	28	2094	156	1234	256	-	-
17 Oppegård	4724	-	10	1161	19	1049	38	244	-
19 Bærum	16271	-	10	4526	65	2441	86	-	-
20 Asker	9861	-	3	3099	38	1917	63	-	-
21 Aurskog-Høland	138839	164	2118	42969	9163	15366	8090	509	264
26 Sørum	23542	-	139	7026	838	3502	781	910	147
27 Fet	21207	3	331	4859	1603	2873	1424	9	-
28 Rælingen	3953	-	4	1409	23	779	33	-	-
29 Enebakk	30828	-	52	10127	529	5205	550	-	-
30 Lørenskog	5041	-	33	1669	140	997	129	224	-
31 Skedsmo	5799	-	33	1698	182	1051	228	-	-
33 Nittedal	31009	-	8	12335	160	7095	202	77	-
34 Gjerdrum	14161	-	74	5038	585	3908	756	-	-
35 Ullensaker	49655	7	401	13728	2369	6843	2507	241	17
36 Nes	94897	2376	808	26470	4717	11722	3007	2710	377
37 Eidsvoll	58710	74	100	20762	1062	9204	1013	301	8
38 Nannestad	54580	-	-	21397	150	11842	190	2307	-
39 Hurdal	66526	-	-	26593	40	11797	40	1000	-
03 Oslo									
I alt Total	31944	-	5	9052	95	5574	104	-	-
01 Oslo	31944	-	5	9052	95	5574	104	-	-

Roundwood cut for sale and industrial production, by assortment and species of tree. Municipality. 1993/94

Industrial wood, coniferous						Industrivirke av lauvtre Industrial wood, broad-leaved		Ved til brensel Fuelwood		Brutto- verdi Gross value	No.
Sams skurtømmer og massevirke Unsorted saw logs and pulpwood		Massevirke Pulpwood		Annet rundvirke Other roundwood		Spesial- og skurtømmer Special timber and saw logs	Masse- virke Pulp- wood	Barved Coni- ferous	Lauvved Broad- leaved		
Gran	Furu	Gran	Furu	Gran	Furu						
Cubic metres solid wood											1 000 kr
3696	235	142760	29876	95	-	667	7250	4545	15515	122773	
295	205	24085	9593	-	-	59	1549	-	1800	19094	01
-	-	729	166	-	-	25	41	75	225	693	04
847	30	9909	2507	-	-	14	683	960	2040	8180	05
-	-	6056	931	-	-	11	71	240	260	4268	06
-	-	410	130	-	-	-	44	40	40	348	11
400	-	9685	2857	-	-	42	839	-	1000	9650	18
-	-	14225	4687	-	-	61	789	300	1700	14527	19
-	-	5380	1410	-	-	72	232	200	800	7147	21
291	-	7405	351	-	-	33	149	250	1000	5591	22
79	-	9131	472	-	-	31	185	180	700	7208	23
-	-	2920	28	-	-	3	41	140	500	2209	24
897	-	9818	1329	-	-	142	1449	200	1500	8415	25
42	-	2685	186	-	-	8	99	150	350	1711	27
91	-	15640	3429	95	-	76	141	880	1250	15340	28
-	-	2148	294	-	-	4	2	200	350	1728	35
-	-	3074	138	-	-	5	455	100	300	2000	36
391	-	9746	970	-	-	73	258	450	950	7408	37
363	-	9714	398	-	-	8	223	180	750	7255	38
27493	-	230812	28251	700	91	624	8761	7380	11730	222607	
884	-	12386	1348	-	-	42	1470	450	800	9935	11
-	-	9405	401	-	-	20	326	150	450	6778	13
122	-	7595	101	-	-	30	274	300	500	5579	14
-	-	4739	122	-	-	40	471	300	500	3330	15
-	-	1744	218	-	-	11	10	150	250	2100	16
-	-	2033	77	-	-	2	31	20	40	1470	17
-	-	8324	298	-	-	3	402	116	-	4520	19
-	-	4199	159	-	-	1	338	44	-	3168	20
-	-	41541	11319	-	-	104	1232	3000	3000	41096	21
-	-	8180	659	-	23	11	226	100	1000	7149	26
557	-	6231	2005	-	-	9	203	100	1000	6232	27
-	-	1681	23	-	-	1	-	-	-	1228	28
-	-	13051	765	-	-	41	228	130	150	9154	29
-	-	1668	161	-	-	-	20	-	-	1626	30
-	-	1633	197	-	-	-	77	300	400	1817	31
-	-	9413	252	-	-	3	164	500	800	9814	33
-	-	3439	251	-	-	6	104	-	-	4638	34
48	-	18794	3261	-	-	115	1309	-	15	14407	35
282	-	33046	4775	-	46	143	918	1500	2000	29090	36
-	-	24115	1669	-	22	22	358	-	-	18578	37
-	-	16999	150	700	-	-	300	120	425	17611	38
25600	-	596	40	-	-	20	300	100	400	23286	39
-	-	15513	1337	-	-	-	264	-	-	8671	
-	-	15513	1337	-	-	-	264	-	-	8671	01

Tabell 6 (forts.). Avvirkning til salg og industriell produksjon, etter sortiment og treslag. Kommune. 1993/94

Nr. Kommune Municipality	Avvirket i alt Roundwood cut, total	Industrivirke av bartre							
		Spesialtømmer Special timber		Prima skurtømmer First class saw logs		Sekunda skurtømmer Second class saw logs		Annet skurtømmer Other saw logs	
		Gran Spruce	Furu Pine	Gran	Furu	Gran	Furu	Gran	Furu
Kubikkmeter fast mål									
04 Hedmark									
I alt Total	2338070	19484	21773	641983	160124	259386	134816	66381	29951
02 Kongsvinger	233997	4786	2284	81070	18259	17195	8076	8753	1689
03 Hamar	34896	-	57	9653	612	6479	871	26	10
12 Ringsaker	148754	214	114	36373	827	21332	995	19296	1454
15 Løten	54747	-	1262	12094	7178	5714	4805	309	1554
17 Stange	120572	13	1114	38905	4626	18014	3396	86	888
18 Nord-Odal	80000	3046	524	21577	1642	9918	1267	9148	552
19 Sør-Odal	115789	2399	449	41161	2216	16488	1401	3110	87
20 Eidskog	145014	930	790	46619	2944	14605	2473	13312	576
23 Grue	177017	3154	3186	56042	14641	15687	11975	2405	1701
25 Åsnes	202755	2586	3024	59464	20736	19092	12453	2956	2327
26 Våler	110065	493	882	32385	6311	12238	4097	923	1410
27 Elverum	232213	576	2255	68837	12401	27030	9216	2539	4301
28 Trysil	216213	67	2214	40333	21516	22827	27115	558	3003
29 Amot	191535	1173	1936	50056	17530	22719	14205	2178	4019
30 Stor-Elvdal	112991	47	449	26221	8175	14669	7492	671	1439
32 Rendalen	87697	-	870	17131	8563	11227	8035	4	1430
34 Engerdal	28241	-	117	1160	6388	972	7931	107	1086
36 Tolga	5415	-	5	17	826	42	1178	-	485
37 Tynset	17998	-	148	1673	1832	1823	2785	-	690
38 Alvdal	17648	-	92	1212	2409	1315	4091	-	890
39 Folldal	3103	-	1	-	467	-	889	-	306
41 Os	1410	-	-	-	25	-	70	-	54
05 Oppland									
I alt Total	1003048	31	2134	278405	13818	140680	21317	24871	1426
01 Lillehammer	41201	-	5	14661	86	7707	93	33	-
02 Gjøvik	95482	-	8	36230	89	15325	85	-	10
11 Dovre	2343	-	3	-	331	1	887	-	57
12 Lesja	5234	-	4	-	803	-	1205	-	384
13 Skjåk	12469	-	1	-	24	2	58	-	2
14 Lom	754	-	-	27	40	31	100	-	3
15 Vågå	12814	-	4	217	237	154	628	-	71
16 Nord-Fron	17073	-	40	2292	1874	1302	3772	-	122
17 Sel	7857	-	74	707	666	499	1212	-	81
19 Sør-Fron	7185	-	1	1725	98	1066	157	-	2
20 Ringebu	15978	-	2	2471	122	2102	133	-	2
21 Øyer	29330	-	11	7697	144	4375	151	-	24
22 Gausdal	69692	-	1	17963	64	10138	70	-	-
28 Østre Toten	72780	-	22	20303	296	11426	366	7633	1
29 Vestre Toten	40585	-	16	12704	158	5029	139	4411	100
32 Jevnaker	42858	5	309	12132	737	9481	1268	5	3
33 Lunner	49031	6	63	8001	186	6281	169	7720	-
34 Gran	131988	-	553	40802	3164	18587	4691	436	36
36 Søndre Land	105156	19	193	39337	807	14201	1054	93	61
38 Nordre Land	74768	-	148	24911	781	10672	899	79	4
40 Sør-Aurdal	80309	1	426	17962	1492	11031	2166	1275	276
41 Etnedal	27981	-	45	7956	483	4348	718	338	1
42 Nord-Aurdal	36782	-	201	6627	1046	4321	1118	2042	184
43 Vestre Slidre	12519	-	2	2170	14	1476	24	354	-
44 Øystre Slidre	8763	-	2	1279	64	875	98	396	1
45 Vang	2116	-	-	231	12	250	56	56	1

Roundwood cut for sale and industrial production, by assortment and species of tree. Municipality. 1993/94

Industrial wood, coniferous						Industrivirke av lauvtre Industrial wood, broad-leaved		Ved til brensel Fuelwood		Brutto- verdi Gross value	No.
Sams skurtømmer og massevirke Unsorted saw logs and pulpwood		Massevirke Pulpwood		Annet rundvirke Other roundwood		Spesial- og skur- tømmer Special timber and saw logs	Masse- virke Pulp- wood	Barved Coni- ferous	Lauvved Broad- leaved		
Gran	Furu	Gran	Furu	Gran	Furu						
Cubic metres solid wood											1 000 kr
45872	12180	649409	182119	30	19281	929	22019	34239	38094	712686	
23370	4938	42595	10107	19	1006	113	2737	3000	4000	74798	02
179	-	12842	699	-	16	-	132	1720	1600	10182	03
976	-	52083	5859	-	-	70	491	3570	5100	44046	12
-	-	10685	5345	-	1517	-	84	2100	2100	17725	15
152	15	44300	7465	-	72	-	328	599	599	36167	17
176	-	26483	2494	-	214	11	603	1000	1345	24700	18
2538	17	37581	2292	-	28	50	1272	2000	2700	34535	19
6085	630	41495	5221	11	38	92	1093	3500	4600	45872	20
5289	6231	39936	13119	-	2128	-	1523	-	-	56927	23
1551	349	50194	19077	-	2052	94	2800	1500	2500	63806	25
3587	-	37003	6795	-	976	8	1957	250	750	32429	26
1969	-	70841	16713	-	2685	170	2080	7300	3300	70869	27
-	-	59054	26495	-	1103	-	1928	5000	5000	62302	28
-	-	54336	18898	-	2031	295	2159	-	-	58750	29
-	-	36281	10266	-	1615	6	1660	2000	2000	32452	30
-	-	22966	13080	-	3006	20	365	500	500	25503	32
-	-	3095	7316	-	69	-	-	-	-	9048	34
-	-	123	1244	-	24	-	371	100	1000	1661	36
-	-	4694	3632	-	285	-	436	-	-	4841	37
-	-	2822	4422	-	395	-	-	-	-	4779	38
-	-	-	1419	-	21	-	-	-	-	782	39
-	-	-	161	-	-	-	-	100	1000	510	41
12137	20617	411160	19318	1692	1014	78	2921	26317	25112	299148	
-	-	18408	92	-	-	-	116	-	-	12686	01
2265	-	35385	52	-	-	25	508	2000	3500	30334	02
-	-	-	324	-	-	-	40	400	300	659	11
-	-	-	1610	-	57	-	218	423	530	1361	12
-	12100	14	56	-	-	-	12	125	75	4390	13
-	-	137	110	-	-	-	6	150	150	279	14
-	8174	568	583	-	-	-	51	1930	197	3388	15
-	-	3931	2930	-	56	-	54	300	400	5370	16
2	333	1562	1711	-	78	-	132	200	600	2129	17
-	-	3172	164	-	-	-	-	200	600	2022	19
-	-	7978	150	-	-	11	7	2000	1000	4022	20
-	-	15052	203	-	-	-	53	500	1120	8154	21
-	-	40774	65	-	-	-	367	100	150	19663	22
-	-	30246	463	-	-	-	124	900	1000	21960	28
-	-	14856	242	1615	-	-	135	550	630	12335	29
1624	-	16415	707	-	-	-	22	150	-	13280	32
8108	-	14995	202	-	-	-	-	2300	1000	13751	33
103	-	48679	3582	-	20	-	306	6929	4100	39487	34
-	-	42172	1022	-	19	28	150	3000	3000	32310	36
-	-	36533	687	-	-	14	40	-	-	22623	38
35	10	38193	2424	-	467	-	551	500	3500	22948	40
-	-	11897	546	-	-	-	29	760	860	8595	41
-	-	18769	1162	77	135	-	-	300	800	10882	42
-	-	6475	34	-	170	-	-	1500	300	3434	43
-	-	4266	170	-	12	-	-	800	800	2533	44
-	-	683	27	-	-	-	-	300	500	553	45

Tabell 6 (forts.). Avvirkning til salg og industriell produksjon, etter sortiment og treslag. Kommune. 1993/94

Nr. Kommune Municipality	Avvirket i alt Roundwood cut, total	Industrivirke av bartre								
		Spesialtømmer Special timber		Prima skurtømmer First class saw logs		Sekunda skurtømmer Second class saw logs		Annet skurtømmer Other saw logs		
		Gran Spruce	Furu Pine	Gran	Furu	Gran	Furu	Gran	Furu	
Kubikkmeter fast mål										
06	Buskerud									
I alt	Total	933764	32	10036	221212	31673	137773	51100	2165	4584
02	Drammen	13229	-	20	3897	250	1946	352	24	6
04	Kongsberg	96589	1	1746	24290	3805	10780	5581	209	2308
05	Ringerike	224412	25	3106	48601	8733	33638	13813	442	302
12	Hole	15148	-	52	3481	166	2651	343	16	21
15	Flå	42667	-	217	8247	1104	6995	1903	35	106
16	Nes	33001	-	322	5184	2201	4292	3114	35	18
17	Gol	19927	-	86	3656	1260	2617	1477	60	40
18	Hemsedal	3272	-	8	350	88	497	156	2	1
19	Ål	11086	-	64	1794	466	1682	819	23	119
20	Hol	1752	-	-	205	98	133	111	-	-
21	Sigdal	71650	1	1137	15659	3307	11588	6431	163	108
22	Krødsherad	53753	4	282	13441	652	10485	1295	-	-
23	Modum	76641	1	1419	14035	3069	12217	4515	53	29
24	Øvre Eiker	36988	-	458	8472	1719	4376	2654	530	856
25	Nedre Eiker	14939	-	101	3650	857	1786	1390	-	-
26	Lier	56761	-	41	18138	160	11572	258	14	2
27	Røyken	9673	-	16	2381	78	1874	152	-	-
28	Hurum	15780	-	117	3578	358	3215	621	4	-
31	Flesberg	56042	-	523	18009	1743	6576	2961	206	336
32	Rollag	50078	-	260	17334	896	5782	1792	270	200
33	Nore og Uvdal	30376	-	61	6810	663	3071	1362	79	132
07	Vestfold									
I alt	Total	238982	-	395	52799	1470	34579	2526	1290	513
01	Borre	6513	-	-	500	11	670	20	116	1
02	Holmestrand	7662	-	1	1457	40	830	54	29	10
04	Tønsberg	6873	-	1	776	20	801	51	98	6
06	Sandefjord	10727	-	2	2947	82	1793	137	22	15
09	Larvik	63486	-	207	11003	356	10112	740	293	187
11	Svelvik	3896	-	22	1396	90	654	139	30	5
13	Sande	14433	-	41	4698	227	2589	315	57	13
14	Hof	22844	-	42	4833	87	2486	122	58	2
16	Våle	5353	-	-	914	9	759	23	10	-
18	Ramnes	17763	-	26	4509	79	2409	85	50	-
19	Andebu	21974	-	22	6172	107	3282	173	140	36
20	Stokke	15749	-	6	2659	150	2131	257	72	47
22	Nøtterøy	3796	-	2	619	106	505	178	183	71
23	Tjerve	3500	-	1	77	49	207	136	2	119
28	Lardal	34413	-	22	10239	57	5351	96	130	1
08	Telemark									
I alt	Total	647844	595	10624	122059	32439	66696	55028	3598	13285
05	Porsgrunn	8259	-	1	2118	20	1426	25	63	2
06	Skien	90884	-	2050	18309	2893	12907	4982	817	1012
07	Notodden	71564	-	1948	13774	4848	6243	7888	247	1545
11	Siljan	23521	-	60	6502	52	2252	98	116	57
14	Bamble	31860	-	211	5681	1262	2857	1699	148	2132
15	Kragerø	29210	-	331	3568	1448	1714	2437	69	1989
17	Drangedal	60562	-	2097	8828	4323	3450	6516	122	4133
19	Nome	36580	-	969	5424	2125	2801	4293	97	425
21	Bø	14759	-	200	3151	1088	1560	1733	43	209
22	Sauherad	27451	14	396	5914	1249	3034	2211	131	360
26	Tinn	41916	-	350	11046	1353	5988	2818	297	390
27	Hjartdal	19689	-	334	4340	715	2258	1472	55	61
28	Seljord	20055	-	94	4595	477	2679	1116	132	34
29	Kviteseid	34439	-	319	5979	1846	3467	3491	111	128
30	Nissedal	45551	172	875	5614	4329	3398	6905	479	508
31	Fyresdal	44020	388	269	6430	3512	3918	5675	167	205
33	Tokke	28089	21	113	6031	699	3684	1195	311	62
34	Vinje	19435	-	7	4755	200	3060	474	193	33

Roundwood cut for sale and industrial production, by assortment and species of tree. Municipality. 1993/94

Industrial wood, coniferous						Industrivirke av lauvtre Industrial wood, broad-leaved		Ved til brensel Fuelwood		Brutto- verdi Gross value	No.
Sams skurtømmer og massevirke Unsorted saw logs and pulpwood		Massevirke Pulpwood		Annet rundvirke Other roundwood		Spesial- og skurtømmer Special timber and saw logs	Masse- virke Pulp- wood	Barved Coni- ferous	Lauvved Broad- leaved		
Gran	Furu	Gran	Furu	Gran	Furu						
Cubic metres solid wood											1 000 kr
823	120	363973	52748	-	2535	1372	15018	11250	27350	281246	
-	-	5383	408	-	-	27	516	100	300	3850	02
-	-	36674	5746	-	273	431	2245	500	2000	29561	04
-	-	83787	14650	-	1737	353	4225	4000	7000	67890	05
-	-	6616	411	-	-	55	236	400	700	4677	12
-	-	20693	2254	-	-	10	603	200	300	12275	15
-	-	12893	4150	-	219	-	73	200	300	9511	16
-	-	7988	1893	-	-	-	-	250	600	5861	17
-	-	1379	191	-	-	-	-	150	450	1005	18
50	120	4185	1113	-	-	-	51	-	600	3404	19
-	-	239	166	-	-	-	-	100	700	748	20
200	-	24696	4582	-	11	76	791	700	2200	21943	21
-	-	23485	1251	-	30	25	1703	400	700	15915	22
-	-	29945	4866	-	224	90	678	2500	3000	22164	23
-	-	12271	2431	-	-	32	189	1000	2000	11247	24
-	-	5245	1075	-	-	-	35	300	500	4769	25
-	-	25395	235	-	-	38	308	200	400	16939	26
-	-	3740	241	-	-	16	825	50	300	2862	27
-	-	6174	1256	-	-	2	105	50	300	4611	28
-	-	21024	2205	-	41	64	354	-	2000	17495	31
573	-	18891	1333	-	-	110	1137	-	1500	15995	32
-	-	13270	2291	-	-	43	944	150	1500	8527	33
3125	-	96972	3349	-	-	1074	32857	1183	6850	66675	
-	-	1549	22	-	-	120	3093	11	400	1428	01
-	-	3168	13	-	-	10	750	500	800	2089	02
-	-	2202	51	-	-	106	2357	4	400	1659	04
-	-	4043	217	-	-	30	1439	-	-	3312	06
-	-	25029	1544	-	-	373	11942	200	1500	16771	09
-	-	1459	65	-	-	-	36	-	-	1260	11
-	-	5972	201	-	-	2	318	-	-	4570	13
3125	-	8202	98	-	-	9	980	300	2500	6324	14
-	-	2262	6	-	-	19	901	50	400	1530	16
-	-	7753	115	-	-	70	2067	100	500	5247	18
-	-	10916	75	-	-	81	964	6	-	6436	19
-	-	6169	353	-	-	105	3794	6	-	4160	20
-	-	1347	135	-	-	21	375	4	250	1020	22
-	-	533	382	-	-	54	1838	2	100	722	23
-	-	16368	72	-	-	74	2003	-	-	10146	28
1332	-	215799	78056	-	106	1083	26474	3520	17150	189273	
-	-	3128	100	-	-	71	305	200	800	2346	05
-	-	34022	6985	-	24	237	3646	1000	2000	26464	06
-	-	21260	10832	-	-	81	1198	200	1500	21449	07
-	-	12423	228	-	-	50	483	200	1000	6314	11
-	-	9638	2918	-	-	110	3804	300	1100	8916	14
-	-	7415	4850	-	-	118	3521	250	1500	7886	15
688	-	15620	8627	-	-	102	4516	-	1540	18264	17
-	-	9521	6184	-	-	76	2665	-	2000	10343	19
-	-	3938	2450	-	-	-	387	-	-	4505	21
-	-	9043	2748	-	-	156	1715	120	360	8158	22
-	-	15615	2614	-	-	37	908	-	500	12774	26
-	-	7283	1232	-	74	-	65	300	1500	5891	27
-	-	8126	1666	-	-	-	336	100	700	5759	28
-	-	11767	5396	-	-	19	416	500	1000	10067	29
644	-	10504	10354	-	-	21	1748	-	-	13428	30
-	-	13404	8795	-	8	-	549	100	600	12781	31
-	-	13883	1255	-	-	5	130	200	500	8158	33
-	-	9209	822	-	-	-	82	50	550	5773	34

Tabell 6 (forts.). Avvirkning til salg og industriell produksjon, etter sortiment og treslag. Kommune. 1993/94

Nr. Kommune Municipality	Avvirket i alt Roundwood cut, total	Industrivirke av bartre							
		Spesialtømmer Special timber		Prima skurtømmer First class saw logs		Sekunda skurtømmer Second class saw logs		Annet skurtømmer Other saw logs	
		Gran Spruce	Furu Pine	Gran	Furu	Gran	Furu	Gran	Furu
Kubikkmeter fast mål									
09 Aust-Agder									
I alt Total	346293	649	3173	43149	22037	36474	47879	1886	3570
01 Risør	13825	40	99	1437	596	1265	1272	83	177
04 Grimstad	18644	-	33	2782	476	2887	988	-	153
06 Arendal	14231	35	65	1991	442	1976	973	24	108
11 Gjerstad	21383	142	494	2449	1810	1579	3711	188	559
12 Vegårshei	40964	117	371	6513	2377	4163	5180	983	289
14 Tvedestrand	14046	14	132	1764	624	1389	1342	167	156
19 Froland	45838	107	456	3663	3630	3864	7844	57	284
26 Lillesand	5892	-	7	340	128	300	352	238	107
28 Birkenes	41278	-	258	8284	2496	6254	4593	58	154
29 Åmli	50766	175	639	5977	4164	4730	8501	88	592
35 Iveland	16496	-	81	920	1506	945	3827	-	461
37 Evje og Hornnes	24049	-	390	992	2672	1165	6353	-	405
38 Bygland	22928	19	133	3391	783	3509	1932	-	19
40 Valle	11471	-	15	2094	239	1929	562	-	47
41 Bykle	4482	-	-	552	94	519	449	-	59
10 Vest-Agder									
I alt Total	134686	-	457	8318	4711	9203	13630	2046	2305
01 Kristiansand	10271	-	13	827	254	1110	718	-	177
02 Mandal	9912	-	22	352	278	660	665	244	250
03 Farsund	1997	-	-	14	1	46	26	79	5
04 Flekkefjord	1819	-	4	20	100	20	300	-	-
14 Vennesla	22699	-	37	2773	715	2842	2430	400	12
17 Songdalen	12515	-	53	558	584	508	1729	94	216
18 Søgne	6199	-	43	147	121	121	457	-	111
21 Mamardal	24913	-	162	2114	1116	2045	2898	342	364
26 Åseral	7158	-	10	36	712	75	1504	-	-
27 Audnedal	10167	-	95	590	281	736	998	59	510
29 Lindesnes	6878	-	7	352	114	319	372	133	360
32 Lyngdal	7121	-	-	283	12	302	74	432	67
34 Hægebostad	5120	-	-	160	22	276	101	263	133
37 Kvinesdal	5585	-	10	89	241	134	858	-	100
46 Sirdal	2332	-	1	3	160	9	500	-	-
11 Rogaland									
I alt Total	36434	-	10	1022	633	1971	2340	230	863
01 Eigersund	1287	-	-	89	-	164	-	-	-
02 Sandnes	841	-	-	9	-	27	-	-	-
03 Stavanger	43	-	-	-	-	-	-	-	-
06 Haugesund	400	-	-	-	-	-	-	-	-
11 Sokndal	330	-	-	-	-	50	-	50	-
12 Lund	2288	-	-	217	50	216	50	155	-
14 Bjerkreim	1494	-	-	12	-	16	-	-	-
19 Hå	20	-	-	-	-	-	-	-	-
20 Klepp	200	-	-	-	-	-	-	-	-
21 Time	870	-	-	-	-	100	-	-	-
22 Gjesdal	983	-	-	108	-	150	10	-	-
29 Forsand	427	-	-	2	-	19	24	-	-
30 Strand	1438	-	-	8	-	35	26	-	-
33 Hjelmeland	3073	-	-	-	52	-	187	-	230
34 Suldal	10639	-	10	237	342	708	1358	24	452
35 Sauda	1984	-	-	6	52	7	327	-	139
41 Finnøy	1456	-	-	-	-	-	-	-	-
46 Tysvær	4332	-	-	74	90	169	159	1	25
49 Karmøy	350	-	-	-	-	-	-	-	-
54 Vindafjord	3979	-	-	260	43	310	199	-	17

Roundwood cut for sale and industrial production, by assortment and species of tree. Municipality. 1993/94

Industrial wood, coniferous						Industrivirke av lauvtre Industrial wood, broad-leaved		Ved til brensel Fuelwood		Brutto- verdi Gross value	No.
Sams skurtømmer og massevirke Unsorted saw logs and pulpwood		Massevirke Pulpwood		Annet rundvirke Other roundwood		Spesial- og skur- tømmer Special timber and saw logs	Masse- virke Pulp- wood	Barved Coni- ferous	Lauvved Broad- leaved		
Gran	Furu	Gran	Furu	Gran	Furu						
Cubic metres solid wood											1 000 kr
121	232	88761	63251	-	570	1761	17131	1349	14300	102485	
-	-	4185	1981	-	-	134	1981	75	500	3824	01
45	15	6558	1421	-	-	371	715	100	2100	5455	04
-	-	4954	1770	-	-	210	683	100	900	4183	06
-	-	5637	3366	-	-	89	909	100	350	6652	11
-	-	11501	4724	-	-	231	2515	-	2000	12435	12
-	-	3339	1524	-	-	286	1309	-	2000	4064	14
-	209	11080	10700	-	-	212	2932	100	700	13252	19
1	-	1245	862	-	41	122	375	74	1700	1411	26
-	-	10961	5935	-	-	85	1200	-	1000	13814	28
75	-	12119	11565	-	-	10	2131	-	-	14976	29
-	-	1453	5708	-	62	11	1022	-	500	4524	35
-	-	1952	8129	-	265	-	976	-	750	6709	37
-	8	8172	3436	-	-	-	326	500	700	6314	38
-	-	4845	1118	-	-	-	22	200	400	3623	40
-	-	760	1012	-	202	-	35	100	700	1250	41
232	1351	24979	33557	-	475	3007	11663	990	17762	36746	
-	54	1902	2198	-	-	203	815	-	2000	3037	01
-	-	2991	2462	-	-	670	868	-	450	2622	02
-	145	788	171	-	-	69	153	-	500	506	03
-	-	155	640	-	-	30	50	100	400	522	04
-	323	5248	4227	-	92	48	1452	-	2100	6582	14
-	32	1599	3462	-	-	487	1193	-	2000	3590	17
-	-	426	1795	-	187	129	912	-	1750	1765	18
-	536	4669	6265	-	21	199	1182	200	2800	6705	21
-	-	180	2931	-	55	6	449	200	1000	1794	26
-	-	2251	2446	-	120	230	651	200	1000	2496	27
-	108	1542	1827	-	-	266	978	-	500	1796	29
151	16	1381	627	-	-	590	2286	-	900	1763	32
81	67	1116	1363	-	-	40	498	150	850	1369	34
-	70	704	2098	-	-	10	126	40	1105	1588	37
-	-	27	1045	-	-	30	50	100	407	611	46
420	629	9921	6667	-	49	182	191	1842	9464	11902	
-	-	425	49	-	-	-	-	60	500	602	01
-	-	559	-	-	-	-	-	216	30	183	02
-	-	43	-	-	-	-	-	-	-	10	03
-	-	400	-	-	-	-	-	-	-	94	06
-	-	200	-	-	-	30	-	-	-	95	11
-	-	600	100	-	-	100	-	-	800	684	12
-	277	70	-	-	-	-	-	110	1009	967	14
-	-	20	-	-	-	-	-	-	-	5	19
-	-	200	-	-	-	-	-	-	-	47	20
-	-	370	-	-	-	-	-	400	-	217	21
-	-	557	158	-	-	-	-	-	-	233	22
-	-	28	54	-	-	-	-	-	300	119	29
-	-	173	542	-	-	-	-	650	-	349	30
-	-	210	1156	-	-	-	38	-	1200	783	33
390	352	1808	2712	-	-	7	39	200	2000	3566	34
-	-	152	467	-	-	-	9	-	825	532	35
30	-	1102	24	-	-	-	-	-	300	359	41
-	-	1378	821	-	49	26	40	200	1300	977	46
-	-	350	-	-	-	-	-	-	-	82	49
-	-	1276	584	-	-	19	65	6	1200	2000	54

Tabell 6 (forts.). Avvirkning til salg og industriell produksjon, etter sortiment og treslag. Kommune. 1993/94

Nr. Kommune Municipality	Avvirket i alt Roundwood cut, total	Industrivirke av barte							
		Spesialtømmer Special timber		Prima skurtømmer First class saw logs		Sekunda skurtømmer Second class saw logs		Annet skurtømmer Other saw logs	
		Gran Spruce	Furu Pine	Gran	Furu	Gran	Furu	Gran	Furu
Kubikkmeter fast mål									
12 Hordaland									
I alt Total	121498	-	132	7156	3179	13501	8986	3845	3641
01 Bergen	10637	-	-	721	11	2113	38	-	251
11 Etne	108	-	-	-	-	-	-	-	-
14 Ølen	2713	-	-	18	49	45	268	-	71
16 Sveio	2223	-	-	150	90	100	140	-	-
19 Bømlo	1451	-	-	10	40	15	140	-	-
21 Stord	2994	-	10	-	50	-	400	14	-
22 Fitjar	1309	-	-	1	5	3	100	50	490
23 Tysnes	2389	-	-	33	107	110	452	-	-
24 Kvinnherad	11665	-	4	87	448	514	1602	146	499
27 Jondal	2092	-	1	50	55	85	247	-	55
28 Odda	2345	-	-	16	14	64	227	123	53
31 Ullensvang	2588	-	7	134	100	318	147	79	29
32 Eidfjord	123	-	-	-	2	-	14	-	8
33 Ulvik	4160	-	-	600	300	800	500	100	-
34 Granvin	3220	-	-	300	350	400	450	50	50
35 Voss	10244	-	-	1000	800	1200	1430	200	202
38 Kvam	5558	-	97	306	208	361	445	144	450
41 Fusa	2750	-	1	34	50	135	179	150	141
42 Samnanger	310	-	-	-	-	-	-	-	15
43 Os	8759	-	-	762	148	1007	556	1182	217
44 Austevoll	1020	-	-	-	-	20	50	40	300
45 Sund	200	-	-	-	-	-	-	-	-
47 Askøy	2626	-	-	329	4	360	14	-	-
51 Vaksdal	2121	-	1	73	49	71	184	15	20
52 Modalen	1168	-	-	32	-	46	-	192	-
53 Osterøy	16045	-	1	1350	79	2864	483	-	-
56 Meland	2870	-	-	80	10	300	100	200	100
60 Radøy	2300	-	-	100	-	400	-	300	-
63 Lindås	14370	-	10	970	190	2170	540	660	690
66 Masfjorden	1140	-	-	-	20	-	280	200	-
14 Sogn og Fjordane									
I alt Total	72819	-	15	1359	1183	4591	4386	3567	2336
01 Flora	6422	-	-	104	10	103	205	32	387
11 Gulen	384	-	-	26	12	38	49	-	-
13 Hyllestad	962	-	-	-	9	8	140	-	-
16 Høyanger	2270	-	-	1	3	57	128	4	30
17 Vik	1400	-	-	30	20	150	90	200	110
18 Balestrand	1963	-	-	10	-	40	117	144	109
19 Leikanger	65	-	-	-	-	-	-	-	-
20 Sogndal	4704	-	10	-	350	10	875	15	150
21 Aurland	54	-	-	-	-	-	-	-	-
22 Lærdal	710	-	-	-	410	-	-	-	-
24 Årdal	385	-	-	-	13	-	126	-	-
26 Luster	370	-	-	5	10	5	30	-	-
28 Askvoll	2311	-	-	3	-	56	14	-	-
29 Fjaler	5961	-	-	213	5	544	31	701	4
30 Gaular	4195	-	4	80	94	194	535	285	190
31 Jølster	2404	-	-	119	11	112	112	255	97
32 Førde	4126	-	1	229	27	485	208	383	235
33 Naustdal	3023	-	-	48	9	148	97	-	-
38 Bremanger	2868	-	-	54	1	180	88	-	196
39 Vågsøy	76	-	-	-	-	-	-	15	-
41 Selje	374	-	-	-	-	-	-	130	22
43 Eid	6723	-	-	83	27	348	104	564	-
44 Hornindal	1856	-	-	36	12	220	117	-	82
45 Gloppen	6007	-	-	72	48	250	560	-	377
49 Stryn	13206	-	-	246	112	1643	760	839	347

Roundwood cut for sale and industrial production, by assortment and species of tree. Municipality. 1993/94

Industrial wood, coniferous						Industrivirke av lauvtre Industrial wood, broad-leaved		Ved til brensel Fuelwood		Brutto- verdi Gross value	No.
Sams skurtømmer og massevirke Unsorted saw logs and pulpwood		Massevirke Pulpwood		Annet rundvirke Other roundwood		Spesial- og skurtømmer Special timber and saw logs	Masse- virke Pulp- wood	Barved Coni- ferous	Lauvvved Broad- leaved		
Gran	Furu	Gran	Furu	Gran	Furu						
Cubic metres solid wood											1 000 kr
142	1078	43307	15874	1068	586	13	216	7967	10807	34649	
-	-	6589	314	-	-	-	-	600	-	3067	01
-	-	108	-	-	-	-	-	-	-	26	11
-	-	152	810	-	-	-	-	100	1200	1047	14
-	-	377	766	-	-	-	-	300	300	733	16
-	253	43	-	-	-	-	-	900	50	529	19
-	150	10	-	-	120	-	-	1920	320	1252	21
-	-	200	-	-	-	-	-	340	120	504	22
-	-	582	901	-	169	-	35	-	-	545	23
-	58	2140	4162	-	-	5	-	450	1550	2868	24
-	-	437	242	-	-	-	-	70	850	768	27
-	-	1664	67	-	-	-	-	-	117	594	28
-	-	1065	605	-	-	-	-	-	104	647	31
-	-	6	93	-	-	-	-	-	-	25	32
50	100	900	500	-	10	-	-	100	200	1098	33
-	-	600	600	20	-	-	-	100	300	846	34
-	-	2200	2200	-	150	-	150	206	506	2575	35
40	120	1412	667	-	-	8	-	100	1200	1792	38
-	212	1059	508	-	-	-	31	-	250	738	41
50	185	-	-	-	-	-	-	-	60	107	42
-	-	3972	682	-	35	-	-	58	140	2241	43
-	-	400	-	-	-	-	-	170	40	322	44
-	-	-	-	-	-	-	-	200	-	100	45
-	-	745	138	-	-	-	-	1036	-	917	47
2	-	632	74	-	-	-	-	-	1000	910	51
-	-	398	-	-	-	-	-	-	500	478	52
-	-	8606	885	978	82	-	-	17	700	4120	53
-	-	1400	80	-	-	-	-	300	300	853	56
-	-	1200	-	-	-	-	-	300	-	614	60
-	-	6350	1500	70	20	-	-	500	700	3896	63
-	-	60	80	-	-	-	-	200	300	438	66
413	979	29999	11335	1013	1449	-	47	520	9627	19202	
166	-	1955	2760	-	-	-	-	100	600	1519	01
-	-	4	15	-	-	-	-	-	240	138	11
18	-	27	6	225	-	-	-	100	429	345	13
-	-	147	300	-	-	-	-	-	1600	783	16
-	-	550	130	-	-	-	-	40	80	364	17
-	-	547	96	-	-	-	-	-	900	589	18
-	-	-	-	-	-	-	-	25	40	28	19
12	261	280	1262	-	1259	-	-	60	160	1254	20
24	-	-	-	-	-	-	-	-	30	23	21
-	-	-	256	-	14	-	-	-	30	230	22
-	-	-	136	-	80	-	-	-	30	118	24
-	-	160	35	-	-	-	-	35	90	117	26
75	55	1184	182	550	-	-	-	-	192	575	28
38	390	3946	4	-	-	-	-	21	64	1361	29
-	-	1950	794	-	-	-	-	9	60	1002	30
-	-	1558	116	-	-	-	-	-	24	541	31
-	-	2019	503	-	-	-	-	-	36	963	32
80	40	1581	286	238	96	-	-	30	370	788	33
-	-	1935	364	-	-	-	-	-	50	637	38
-	-	11	-	-	-	-	-	-	50	31	39
-	-	201	21	-	-	-	-	-	-	73	41
-	-	5254	243	-	-	-	-	-	100	1449	43
-	233	626	190	-	-	-	-	-	340	706	44
-	-	1315	2485	-	-	-	-	100	800	1523	45
-	-	4749	1151	-	-	-	47	-	3312	4044	49

Tabell 6 (forts.). Avvirkning til salg og industriell produksjon, etter sortiment og treslag. Kommune. 1993/94

Nr. Kommune Municipality	Avvirket i alt Roundwood cut, total	Industrivirke av bartre							
		Spesialtømmer Special timber		Prima skurtømmer First class saw logs		Sekunda skurtømmer Second class saw logs		Annet skurtømmer Other saw logs	
		Gran Spruce	Furu Pine	Gran	Furu	Gran	Furu	Gran	Furu
Kubikkmeter fast mål									
15 Møre og Romsdal									
I alt Total	200487	-	-	6360	4694	7958	15080	2418	14040
02 Molde	15489	-	-	504	301	595	1391	11	1689
04 Ålesund	2594	-	-	225	22	65	37	3	166
11 Vanylven	3677	-	-	-	-	-	-	-	190
14 Sande	1453	-	-	-	-	-	-	149	27
15 Herøy	618	-	-	-	-	-	-	-	54
16 Ulstein	1937	-	-	-	9	-	73	-	-
17 Hareid	3790	-	-	3	-	8	-	-	162
19 Volda	7527	-	-	22	4	18	6	119	708
20 Ørsta	21271	-	-	110	-	46	-	466	16
23 Ørskog	2694	-	-	-	4	-	23	132	313
24 Norddal	687	-	-	-	-	-	-	-	4
25 Stranda	2054	-	-	4	-	25	8	45	19
26 Stordal	320	-	-	-	-	-	-	-	-
28 Sykkylven	2162	-	-	-	-	-	-	-	-
29 Skodje	7050	-	-	9	74	135	113	117	1524
31 Sula	597	-	-	7	-	8	-	31	46
32 Giske	13	-	-	-	-	-	-	-	-
34 Haram	2065	-	-	-	2	-	31	51	21
35 Vestnes	8520	-	-	839	117	941	403	65	763
39 Rauma	11088	-	-	1288	78	2440	592	177	209
43 Nesset	5004	-	-	88	72	174	268	53	386
45 Midsund	332	-	-	-	-	-	-	-	-
47 Aukra	148	-	-	-	-	-	-	-	9
48 Fræna	3223	-	-	78	18	184	8	116	70
51 Eide	2353	-	-	-	11	-	20	-	165
54 Averøy	5634	-	-	3	35	20	86	78	141
56 Frei	3202	-	-	5	54	30	157	3	398
57 Gjemnes	10271	-	-	181	198	392	444	53	345
60 Tingvoll	24044	-	-	170	1250	181	3879	151	2981
63 Sunndal	3468	-	-	218	196	273	605	-	131
66 Surnadal	16465	-	-	1611	700	1586	2127	247	1158
67 Rindal	4823	-	-	765	137	562	481	145	107
69 Aure	13511	-	-	47	852	54	2310	51	1253
71 Halså	9996	-	-	178	532	202	1790	130	780
72 Tustna	2407	-	-	5	28	19	228	25	205
16 Sør-Trøndelag									
I alt Total	335184	500	99	58655	2226	55647	6489	2801	12258
01 Trondheim	17573	397	-	2628	158	3359	486	-	287
12 Hemne	15045	-	-	213	734	157	2331	8	1065
13 Snillfjord	7916	-	-	503	359	402	1026	75	323
17 Hitra	2504	-	-	-	60	-	142	-	495
22 Agdenes	5607	-	-	716	6	864	16	1	108
24 Rissa	17651	-	-	1378	5	2934	42	630	73
27 Bjugn	1667	-	-	66	-	117	-	10	-
30 Åfjord	8619	-	-	657	8	1069	24	355	7
32 Roan	2162	-	-	276	1	437	2	11	-
33 Osen	2663	-	-	295	-	559	-	8	-
34 Oppdal	4784	-	-	-	2	-	32	-	606
35 Rennebu	13186	-	-	1979	21	1553	79	116	1950
36 Meldal	18286	-	-	3926	23	3051	31	-	902
38 Orkdal	36490	-	-	8176	14	6734	9	131	319
40 Røros	3231	-	3	-	87	-	450	-	571
44 Holtålen	6730	-	-	1119	11	1005	67	138	338
48 Midtre Gauldal	40239	-	96	9075	88	7502	329	1055	1723
53 Melhus	34415	-	-	8885	60	6979	166	150	648
57 Skaun	21300	-	-	5130	-	3344	1	112	160
62 Klæbu	9590	68	-	2104	29	2380	135	-	29
63 Malvik	13785	35	-	2637	110	3263	413	-	-
64 Selbu	39122	-	-	6251	428	7220	683	1	2605
65 Tydal	12619	-	-	2641	22	2718	25	-	49

Roundwood cut for sale and industrial production, by assortment and species of tree. Municipality. 1993/94

Industrial wood, coniferous						Industrivirke av lauvtre Industrial wood, broad-leaved		Ved til brensel Fuelwood		Bruttoverdi Gross value	No.
Sams skurtømmer og massevirke Unsorted saw logs and pulpwood		Massevirke Pulpwood		Annet rundvirke Other roundwood		Spesial- og skurtømmer Special timber and saw logs	Massevirke Pulpwood	Barved Coniferous	Lauvved Broad-leaved		
Gran	Furu	Gran	Furu	Gran	Furu						
Cubic metres solid wood											1 000 kr
657	1349	52433	68139	59	210	-	4225	5508	17357	40699	
-	102	2563	4684	-	-	-	647	-	3002	3156	02
-	-	218	1758	-	-	-	-	-	100	542	04
-	-	2134	1000	-	-	-	153	100	100	565	11
-	-	272	945	-	-	-	-	30	30	258	14
-	544	-	-	-	-	-	-	10	10	90	15
-	-	36	1764	-	-	-	-	20	35	312	16
-	-	626	2891	-	-	-	-	50	50	626	17
-	-	2586	3253	-	-	-	161	150	500	1267	19
-	-	18891	673	-	-	-	619	200	250	3776	20
568	307	397	547	50	4	-	49	-	300	505	23
74	-	300	209	-	-	-	-	-	100	137	24
-	-	1026	598	-	-	-	29	-	300	385	25
-	-	104	2	-	-	-	14	-	200	71	26
-	-	1600	174	-	-	-	188	-	200	319	28
15	365	692	3416	-	47	-	145	98	300	1380	29
-	-	237	168	-	-	-	-	-	100	105	31
-	-	-	13	-	-	-	-	-	-	2	32
-	-	500	1234	-	-	-	26	-	200	345	34
-	-	1337	2914	-	-	-	139	200	802	1918	35
-	-	2987	1477	-	63	-	177	400	1200	2986	39
-	-	905	1191	-	-	-	354	-	1513	997	43
-	-	31	301	-	-	-	-	-	-	57	45
-	-	88	42	-	-	-	5	-	4	28	47
-	-	922	775	-	28	-	7	500	517	652	48
-	22	305	1340	-	-	-	90	250	150	426	51
-	-	1434	2724	-	-	-	313	600	200	1000	54
-	-	202	2009	-	-	-	26	250	68	586	56
-	-	2305	4392	-	-	-	158	800	1003	2023	57
-	9	2066	11248	9	-	-	597	1200	303	4734	60
-	-	442	594	-	-	-	-	100	909	780	63
-	-	4675	3341	-	-	-	20	-	1000	4189	66
-	-	1098	928	-	-	-	-	-	600	1308	67
-	-	487	6640	-	-	-	106	200	1511	2646	69
-	-	850	3732	-	-	-	202	100	1500	2074	71
-	-	117	1162	-	68	-	-	250	300	456	72
4021	654	142194	26020	85	199	22	1626	3730	17958	90976	
-	-	8293	1304	5	-	22	84	250	300	4501	01
-	-	542	8280	-	-	-	-	-	1715	3579	12
-	-	1033	2650	-	-	-	45	100	1400	2132	13
-	-	-	1047	-	-	-	3	680	77	769	17
-	-	3338	558	-	-	-	-	-	-	1395	22
-	-	12174	415	-	-	-	-	-	-	4419	24
-	-	1211	263	-	-	-	-	-	-	368	27
-	-	5755	394	-	-	-	-	-	350	2174	30
-	-	1362	13	-	-	-	-	-	60	554	32
-	-	1728	3	-	-	-	-	-	70	675	33
-	654	13	540	-	-	-	837	300	1800	1984	34
-	-	4327	1665	8	27	-	207	100	1154	3865	35
-	-	7292	1325	6	1	-	86	500	1143	4566	36
-	-	20077	939	-	-	-	66	-	25	9895	38
-	-	-	441	5	146	-	-	-	1528	1382	40
-	-	2871	269	-	-	-	-	-	912	2022	44
-	-	17067	2021	-	25	-	219	-	1039	10543	48
-	-	13438	506	-	-	-	76	1000	2507	10024	53
-	-	12028	521	-	-	-	-	-	4	5538	57
4021	-	-	224	-	-	-	-	200	400	2566	62
-	-	6061	652	-	-	-	3	400	211	3673	63
-	-	18632	1850	-	-	-	-	200	1252	10386	64
-	-	4952	140	61	-	-	-	-	2011	3967	65

Tabell 6 (forts.). Avvirkning til salg og industriell produksjon, etter sortiment og treslag. Kommune. 1993/94

Nr. Kommune Municipality	Avvirket i alt Roundwood cut, total	Industrivirke av bartre							
		Spesialtømmer Special timber		Prima skurtømmer First class saw logs		Sekunda skurtømmer Second class saw logs		Annet skurtømmer Other saw logs	
		Gran Spruce	Furu Pine	Gran	Furu	Gran	Furu	Gran	Furu
Kubikkmeter fast mål									
17 Nord-Trøndelag									
I alt Total	671692	382	2	134861	1578	155908	4198	6	19
02 Steinkjer	92081	-	2	22547	428	20315	675	-	-
03 Namsos	17136	-	-	3377	85	4134	233	-	-
11 Meråker	16253	-	-	2894	-	3103	-	-	-
14 Stjørdal	43324	-	-	9602	186	11392	691	-	18
17 Frosta	11946	-	-	1482	84	2240	485	-	-
18 Leksvik	24621	-	-	3130	19	4057	46	-	-
19 Levanger	62290	-	-	16486	227	15654	944	2	-
21 Verdal	38040	-	-	7948	45	11148	94	1	1
23 Mosvik	33145	-	-	7561	102	6626	207	-	-
24 Verran	29794	-	-	5044	15	7396	52	-	-
25 Namdalseid	33643	382	-	6479	52	8297	93	-	-
29 Inderøy	16200	-	-	2400	-	2800	-	-	-
36 Snåsa	53021	-	-	14270	159	12285	219	-	-
38 Lierne	58689	-	-	5931	-	10143	1	-	-
39 Røyrvik	5022	-	-	348	3	901	11	3	-
40 Namsskogan	18837	-	-	2339	3	4650	10	-	-
42 Grong	57632	-	-	11837	76	16309	217	-	-
43 Høylandet	18632	-	-	4301	10	5614	13	-	-
44 Overhalla	29569	-	-	5818	77	7467	171	-	-
48 Fosnes	1745	-	-	30	3	56	14	-	-
49 Flatanger	2463	-	-	100	2	176	5	-	-
50 Vikna	423	-	-	-	-	-	-	-	-
51 Nærøy	6857	-	-	937	2	1145	17	-	-
55 Leka	329	-	-	-	-	-	-	-	-
18 Nordland									
I alt Total	179168	-	42	14435	185	17933	2291	1012	201
04 Bodø	2686	-	-	-	-	-	-	29	-
05 Narvik	4673	-	-	-	-	-	-	-	201
11 Bindal	12134	-	-	2853	3	2977	9	400	-
12 Sømna	605	-	-	26	-	37	-	30	-
13 Brønnøy	6570	-	-	904	-	1028	-	350	-
16 Vevelstad	432	-	-	-	-	-	-	-	-
20 Alstahaug	257	-	-	4	-	11	-	-	-
22 Leirfjord	622	-	-	41	-	124	-	-	-
24 Vefsn	21754	-	-	2311	-	3472	-	-	-
25 Grane	28804	-	-	3755	8	4111	34	-	-
26 Hattfjelldal	22662	-	-	2076	-	2396	1	-	-
27 Dønna	215	-	-	-	-	-	-	-	-
32 Hemnes	9079	-	-	920	-	1700	-	131	-
33 Rana	18207	-	-	631	-	1368	-	-	-
36 Rødøy	1180	-	-	-	-	80	-	-	-
37 Meløy	2250	-	-	-	-	150	-	-	-
38 Gildeskål	1111	-	-	-	-	50	-	-	-
39 Beiarn	4361	-	-	206	39	55	135	-	-
40 Saltdal	6784	-	42	8	135	74	1412	-	-
41 Fauske	1913	-	-	-	-	-	-	13	-
42 Skjerstad	1554	-	-	-	-	-	-	-	-
45 Sørfold	904	-	-	-	-	-	-	-	-
48 Steigen	5200	-	-	400	-	200	-	-	-
49 Hamarøy	3955	-	-	200	-	-	400	-	-
50 Tysfjord	2500	-	-	100	-	100	300	-	-
51 Lødingen	1550	-	-	-	-	-	-	-	-
52 Tjeldsund	1537	-	-	-	-	-	-	59	-
53 Evenes	2398	-	-	-	-	-	-	-	-
54 Ballangen	5001	-	-	-	-	-	-	-	-
60 Vestvågøy	50	-	-	-	-	-	-	-	-
65 Vågan	220	-	-	-	-	-	-	-	-
66 Hadsel	1100	-	-	-	-	-	-	-	-
67 Bø	300	-	-	-	-	-	-	-	-
68 Øksnes	700	-	-	-	-	-	-	-	-
70 Sortland	5100	-	-	-	-	-	-	-	-
71 Andøy	800	-	-	-	-	-	-	-	-

Roundwood cut for sale and industrial production, by assortment and species of tree. Municipality. 1993/94

Industrial wood, coniferous						Industrivirke av lauvtre Industrial wood, broad-leaved		Ved til brensel Fuelwood		Brutto- verdi Gross value	No.
Sams skurtømmer og massevirke Unsorted saw logs and pulpwood		Massevirke Pulpwood		Annet rundvirke Other roundwood		Spesial- og skur- tømmer Special timber and saw logs	Masse- virke Pulp- wood	Barved Coni- ferous	Lauvved Broad- leaved		
Gran	Furu	Gran	Furu	Gran	Furu						
Cubic metres solid wood											1 000 kr
306	-	341467	9879	104	-	-	2136	5239	15607	179487	
-	-	46158	656	-	-	-	-	300	1000	24634	02
-	-	7767	140	-	-	-	-	200	1200	4671	03
-	-	9779	338	-	-	-	139	-	-	4143	11
-	-	18720	2397	104	-	-	199	-	15	11388	14
-	-	5943	1462	-	-	-	-	100	150	3011	17
-	-	16689	80	-	-	-	-	200	400	6153	18
-	-	24230	2682	-	-	-	54	989	1022	17087	19
-	-	17264	483	-	-	-	556	-	500	9946	21
-	-	16747	302	-	-	-	100	700	800	8729	23
-	-	17195	92	-	-	-	-	-	-	7915	24
-	-	16767	73	-	-	-	-	300	1200	9598	25
-	-	9000	500	-	-	-	-	600	900	3159	29
-	-	25882	206	-	-	-	-	-	-	14424	36
-	-	37526	-	-	-	-	1088	-	4000	15342	38
-	-	3486	-	-	-	-	-	-	270	1327	39
-	-	10627	8	-	-	-	-	400	800	5344	40
-	-	29025	168	-	-	-	-	-	-	15872	42
-	-	8384	10	-	-	-	-	-	300	5369	43
233	-	14669	134	-	-	-	-	200	800	8410	44
-	-	1236	56	-	-	-	-	50	300	391	48
-	-	1333	47	-	-	-	-	300	500	757	49
-	-	23	-	-	-	-	-	100	300	86	50
73	-	2940	43	-	-	-	-	700	1000	1665	51
-	-	77	2	-	-	-	-	100	150	65	55
6299	634	61479	1226	159	-	-	19664	929	52679	52004	
-	-	98	-	-	-	-	559	-	2000	960	04
240	456	39	460	32	-	-	40	139	3066	2175	05
-	-	4734	58	-	-	-	-	-	1100	3437	11
-	-	161	1	-	-	-	-	-	350	236	12
-	-	2474	14	-	-	-	-	-	1800	2116	13
260	-	-	-	-	-	-	-	-	172	189	16
-	-	12	-	-	-	-	-	-	230	187	20
-	-	168	1	-	-	-	-	-	288	306	22
-	-	14352	-	-	-	-	90	-	1529	5452	24
89	-	17091	55	-	-	-	2414	200	1047	7065	25
145	-	12535	43	-	-	-	3190	200	2076	5640	26
100	-	-	-	-	-	-	-	-	115	111	27
266	-	4075	-	-	-	-	545	-	1442	2375	32
3465	-	5451	1	-	-	-	3167	200	3924	5215	33
100	30	-	-	20	-	-	-	50	900	423	36
350	-	-	-	30	-	-	-	20	1700	721	37
130	-	-	-	20	-	-	-	50	861	365	38
8	8	253	140	23	-	-	1176	-	2318	1374	39
-	16	-	453	-	-	-	3985	-	659	1735	40
-	-	-	-	-	-	-	381	-	1519	415	41
-	-	-	-	-	-	-	-	-	1554	611	42
107	-	-	-	-	-	-	311	-	486	208	45
-	-	-	-	-	-	-	600	-	4000	1972	48
-	55	-	-	-	-	-	1200	-	2100	1360	49
-	-	-	-	-	-	-	500	-	1500	680	50
50	-	-	-	-	-	-	-	-	1500	465	51
102	-	36	-	-	-	-	-	-	1340	861	52
266	-	-	-	9	-	-	-	-	2123	1364	53
371	69	-	-	25	-	-	1506	70	2960	1506	54
-	-	-	-	-	-	-	-	-	50	15	60
50	-	-	-	-	-	-	-	-	170	66	65
100	-	-	-	-	-	-	-	-	1000	330	66
-	-	-	-	-	-	-	-	-	300	90	67
-	-	-	-	-	-	-	-	-	700	210	68
100	-	-	-	-	-	-	-	-	5000	1530	70
-	-	-	-	-	-	-	-	-	800	240	71

Tabell 6 (forts.). Avvirkning til salg og industriell produksjon, etter sortiment og treslag. Kommune. 1993/94

Nr. Kommune Municipality	Avvirket i alt Roundwood cut, total	Industrivirke av bartre							
		Spesialtømmer Special timber		Prima skurtømmer First class saw logs		Sekunda skurtømmer Second class saw logs		Annet skurtømmer Other saw logs	
		Gran Spruce	Furu Pine	Gran	Furu	Gran	Furu	Gran	Furu
Kubikkmeter fast mål									
19 Troms									
I alt Total	65872	-	98	-	450	85	4886	505	2370
01 Harstad	1865	-	-	-	-	-	-	30	-
02 Tromsø	3355	-	-	-	-	50	-	-	30
11 Kvæfjord	2190	-	-	-	-	-	-	40	30
13 Skånland	2450	-	-	-	-	-	-	15	10
15 Bjarkøy	290	-	-	-	-	-	-	-	10
17 Ibestad	600	-	-	-	-	-	-	-	-
19 Gratangen	900	-	-	-	-	-	-	-	-
20 Lavangen	600	-	-	-	-	-	-	-	-
22 Bardu	7168	-	-	-	-	-	269	-	400
23 Salangen	1580	-	-	-	-	-	-	-	-
24 Målselv	17410	-	98	-	262	35	2000	400	1498
25 Sørreisa	2300	-	-	-	-	-	-	-	-
26 Dyrøy	800	-	-	-	-	-	-	-	-
27 Tranøy	2686	-	-	-	-	-	-	-	30
31 Lenvik	4450	-	-	-	-	-	-	-	-
33 Balsfjord	9180	-	-	-	-	-	-	-	-
36 Karlsøy	300	-	-	-	-	-	-	-	-
38 Lyngen	580	-	-	-	-	-	-	-	-
39 Storfjord	493	-	-	-	-	-	68	10	-
40 Kåfjord - Gaivuotna	117	-	-	-	-	-	-	10	-
42 Nordreisa	4351	-	-	-	188	-	2100	-	362
43 Kvænangen	2207	-	-	-	-	-	449	-	-
20 Finnmark									
I alt Total	16593	-	-	-	-	-	356	-	2833
03 Vadsø	800	-	-	-	-	-	-	-	-
12 Alta	3430	-	-	-	-	-	356	-	374
17 Kvalsund	600	-	-	-	-	-	-	-	-
20 Porsanger	811	-	-	-	-	-	-	-	11
21 Kárášjohka- Karásjok	3057	-	-	-	-	-	-	-	57
22 Lebesby	500	-	-	-	-	-	-	-	-
25 Deatnu - Tana	1500	-	-	-	-	-	-	-	-
27 Unjárga-Nesseby	1000	-	-	-	-	-	-	-	-
30 Sør-Varanger	4895	-	-	-	-	-	-	-	2391

Roundwood cut for sale and industrial production, by assortment and species of tree. Municipality. 1993/94

Industrial wood, coniferous						Industrivirke av lauvtre Industrial wood, broad-leaved		Ved til brensel Fuelwood		Brutto- verdi Gross value	No.
Sams skurtømmer og massevirke Unsorted saw logs and pulpwood		Massevirke Pulpwood		Annet rundvirke Other roundwood		Spesial- og skur- tømmer Special timber and saw logs	Masse- virke Pulp- wood	Barved Coni- ferous	Lauvved Broad- leaved		
Gran	Furu	Gran	Furu	Gran	Furu						
Cubic metres solid wood											1 000 kr
20	200	376	2025	160	30	30	20662	-	33975	23262	
-	-	-	-	35	-	-	-	-	1800	689	01
-	-	-	-	-	-	-	275	-	3000	718	02
-	-	-	20	100	-	-	-	-	2000	804	11
-	-	-	-	15	10	-	-	-	2400	906	13
-	-	-	-	10	20	-	-	-	250	107	15
-	-	-	-	-	-	-	-	-	600	300	17
-	-	-	-	-	-	-	-	-	900	450	19
-	-	-	-	-	-	-	-	-	600	300	20
-	-	100	174	-	-	-	3250	-	2975	2736	22
-	-	-	-	-	-	-	180	-	1400	736	23
-	-	200	1016	-	-	-	7701	-	4200	5738	24
-	-	-	-	-	-	-	300	-	2000	963	25
-	-	-	-	-	-	-	-	-	800	400	26
-	-	56	-	-	-	-	1000	-	1600	908	27
-	-	20	-	-	-	20	2410	-	2000	1346	31
-	200	-	-	-	-	10	4970	-	4000	3156	33
-	-	-	-	-	-	-	-	-	300	150	36
20	-	-	-	-	-	-	60	-	500	122	38
-	-	-	65	-	-	-	50	-	300	140	39
-	-	-	7	-	-	-	-	-	100	45	40
-	-	-	485	-	-	-	466	-	750	1310	42
-	-	-	258	-	-	-	-	-	1500	1239	43
-	-	-	726	-	-	-	-	428	12250	3894	
-	-	-	-	-	-	-	-	-	800	152	03
-	-	-	-	-	-	-	-	-	2700	1075	12
-	-	-	-	-	-	-	-	-	600	114	17
-	-	-	-	-	-	-	-	-	800	155	20
-	-	-	-	-	-	-	-	-	3000	584	21
-	-	-	-	-	-	-	-	-	500	95	22
-	-	-	-	-	-	-	-	-	1500	285	25
-	-	-	-	-	-	-	-	-	1000	190	27
-	-	-	726	-	-	-	-	428	1350	1245	30

Tabell 7. Avvirkning¹ til salg og industriell produksjon, etter kjøpergruppe og treslag. Kommune. 1993/94

Nr.	Kommune Municipality	Alle grupper All groups				Sagbruk og trevareindustri Sawmills and wood industries			
		I alt Total	Gran Spruce	Furu Pine	Lauvtre Broad- leaved	I alt	Gran	Furu	Lauvtre
Kubikkmeter fast mål									
01 Østfold									
I alt	Total	401098	319655	73526	7917	154312	127629	26277	406
01	Halden	66611	46981	18022	1608	1228	833	395	-
04	Moss	1951	1606	279	66	623	577	40	6
05	Sarpsborg	26721	20681	5343	697	13087	10291	2671	125
06	Fredrikstad	14256	12076	2098	82	6508	5617	885	6
11	Hvaler	1086	844	198	44	-	-	-	-
18	Aremark	31988	22982	8125	881	774	649	114	11
19	Marker	47343	34698	11795	850	17885	13256	4568	61
21	Rømskog	21901	16398	5199	304	12218	8749	3469	-
22	Trøgstad	17899	16663	1054	182	10199	9459	734	6
23	Spydeberg	23596	21809	1571	216	14140	12932	1167	41
24	Askim	6853	6748	61	44	3615	3573	35	7
25	Eidsberg	28750	23335	3824	1591	16427	13971	2440	16
27	Skiptvet	5790	5107	576	107	2727	2389	336	2
28	Rakkestad	48489	37456	10816	217	26701	19812	6798	91
35	Råde	5143	4413	724	6	2813	2357	450	6
36	Rygge	6082	5355	267	460	2479	2337	136	6
37	Våler	23737	20963	2443	331	10552	9198	1342	12
38	Hobøl	22902	21540	1131	231	12336	11629	697	10
02 Akershus									
I alt	Total	701557	615413	76759	9385	397988	353212	44281	495
11	Vestby	31886	27933	2441	1512	16617	15472	1126	19
13	Ski	22414	20913	1155	346	12440	11688	746	6
14	Ås	16755	16185	266	304	8978	8778	170	30
15	Frogn	10408	9567	330	511	5125	4914	209	2
16	Nesodden	5751	5072	658	21	3816	3365	449	2
17	Oppegård	4664	4487	144	33	1704	1639	65	-
19	Bærum	16155	15291	459	405	7160	7001	155	4
20	Asker	9817	9215	263	339	6290	6175	113	2
21	Aurskog-Høland	132839	100549	30954	1336	66734	50762	15972	-
26	Sørums	22442	19618	2587	237	13728	11784	1928	16
27	Fet	20107	14532	5363	212	12300	8781	3517	2
28	Rælingen	3953	3869	83	1	2249	2188	60	1
29	Enebakk	30548	28383	1896	269	17472	16291	1163	18
30	Lørenskog	5041	4558	463	20	3192	2890	302	-
31	Skedsmo	5099	4382	640	77	3192	2749	443	-
33	Nittedal	29709	28920	622	167	19880	19507	370	3
34	Gjerdrum	14161	12385	1666	110	10400	8962	1438	-
35	Ullensaker	49640	39661	8555	1424	26485	21038	5203	244
36	Nes	91397	76606	13730	1061	51658	43251	8303	104
37	Eidsvoll	58710	54456	3874	380	32492	30341	2129	22
38	Nannestad	54035	53245	490	300	36586	36246	340	-
39	Hurdal	66026	65586	120	320	39490	39390	80	20
03 Oslo									
I alt	Total	31944	30139	1541	264	14727	14528	199	-
01	Oslo	31944	30139	1541	264	14727	14528	199	-

¹ Utenom ved til brensel.

Roundwood cut¹ for sale and industrial production, by buyer group and species of tree. Municipality. 1993/94

Tremasse- og celluloseindustri <i>Mechanical and chemical pulp industries</i>				Trefiber- og sponplateindustri <i>Fibre and particle board industries</i>				Andre kjøpere <i>Other buyers</i>				No.
I alt	Gran	Furu	Lauvtre	I alt	Gran	Furu	Lauvtre	I alt	Gran	Furu	Lauvtre	
<i>Cubic metres solid wood</i>												
175886	145308	26803	3775	-	-	-	-	70900	46718	20446	3736	
34208	25103	8576	529	-	-	-	-	31175	21045	9051	1079	01
1328	1029	239	60	-	-	-	-	-	-	-	-	04
13266	10292	2558	416	-	-	-	-	368	98	114	156	05
6233	5396	768	69	-	-	-	-	1515	1063	445	7	06
1086	844	198	44	-	-	-	-	-	-	-	-	11
11942	10076	1303	563	-	-	-	-	19272	12257	6708	307	18
20530	15155	5147	228	-	-	-	-	8928	6287	2080	561	19
6672	5337	1208	127	-	-	-	-	3011	2312	522	177	21
7645	7204	320	121	-	-	-	-	55	-	-	55	22
9376	8877	404	95	-	-	-	-	80	-	-	80	23
2922	2859	26	37	-	-	-	-	316	316	-	-	24
11147	9328	1231	588	-	-	-	-	1176	36	153	987	25
2989	2671	234	84	-	-	-	-	74	47	6	21	27
17688	14918	2706	64	-	-	-	-	4100	2726	1312	62	28
2330	2056	274	-	-	-	-	-	-	-	-	-	35
3586	3018	131	437	-	-	-	-	17	-	-	17	36
12389	11251	1046	92	-	-	-	-	796	514	55	227	37
10549	9894	434	221	-	-	-	-	17	17	-	-	38
283329	250175	27714	5440	435	-	-	435	19805	12026	4764	3015	
14920	12461	1314	1145	-	-	-	-	349	-	1	348	11
9927	9225	397	305	-	-	-	-	47	-	12	35	13
7720	7407	96	217	-	-	-	-	57	-	-	57	14
4694	4504	118	72	-	-	-	-	589	149	3	437	15
1915	1707	208	-	-	-	-	-	20	-	1	19	16
1195	1088	76	31	-	-	-	-	1765	1760	3	2	17
8987	8290	296	401	-	-	-	-	8	-	8	-	19
3418	3040	150	228	-	-	-	-	109	-	-	109	20
53438	41188	11638	612	40	-	-	40	12627	8599	3344	684	21
8573	7834	586	153	-	-	-	-	141	-	73	68	26
7621	5751	1785	85	-	-	-	-	186	-	61	125	27
1704	1681	23	-	-	-	-	-	-	-	-	-	28
13017	12092	727	198	-	-	-	-	59	-	6	53	29
1829	1668	161	-	20	-	-	20	-	-	-	-	30
1907	1633	197	77	-	-	-	-	-	-	-	-	31
9829	9413	252	164	-	-	-	-	-	-	-	-	33
3685	3423	228	34	-	-	-	-	76	-	-	76	34
22563	18616	3110	837	15	-	-	15	577	7	242	328	35
36618	31844	4493	281	2	-	-	2	3119	1511	934	674	36
25784	24115	1669	-	358	-	-	358	76	-	76	-	37
17449	16999	150	300	-	-	-	-	-	-	-	-	38
26536	26196	40	300	-	-	-	-	-	-	-	-	39
16850	15513	1337	-	264	-	-	264	103	98	5	-	
16850	15513	1337	-	264	-	-	264	103	98	5	-	01

¹ Excluding fuelwood.

Tabell 7 (forts.). Avvirkning¹ til salg og industriell produksjon, etter kjøpergruppe og treslag. Kommune. 1993/94

Nr.	Kommune Municipality	Alle grupper All groups				Sagbruk og trevareindustri Sawmills and wood industries			
		I alt Total	Gran Spruce	Furu Pine	Lauvtre Broad- leaved	I alt	Gran	Furu	Lauvtre
Kubikkmeter fast mål									
04 Hedmark									
I alt	Total	2265737	1682545	560244	22948	1345788	1021610	323110	1068
02	Kongsvinger	226997	177788	46359	2850	144381	116514	27852	15
03	Hamar	31576	29179	2265	132	18035	16473	1562	-
12	Ringsaker	140084	130274	9249	561	82207	78741	3390	76
15	Løten	50547	28802	21661	84	26734	13952	12782	-
17	Stange	119374	101470	17576	328	61334	57692	3642	-
18	Nord-Odal	77655	70348	6693	614	44862	41307	3541	14
19	Sør-Odal	111089	103277	6490	1322	78416	73697	4454	265
20	Eidskog	136914	123057	12672	1185	84915	78888	6027	-
23	Grue	177017	122513	52981	1523	108714	78064	30650	-
25	Åsnes	198755	135843	60018	2894	128922	91780	36852	290
26	Våler	109065	86629	20471	1965	54922	45136	9743	43
27	Elverum	221613	171792	47571	2250	128135	101877	26258	-
28	Trysil	206213	122839	81446	1928	121568	71164	50197	207
29	Amot	191535	130462	58619	2454	112391	77012	35221	158
30	Stor-Elvdal	108991	77889	29436	1666	59314	41809	17505	-
32	Rendalen	86697	51328	34984	385	48429	28814	19615	-
34	Engerdal	28241	5334	22907	-	17950	2333	15617	-
36	Tolga	4315	182	3762	371	2575	62	2513	-
37	Tynset	17998	8190	9372	436	9467	3666	5801	-
38	Ålvdal	17648	5349	12299	-	10663	2629	8034	-
39	Folldal	3103	-	3103	-	1701	-	1701	-
41	Os	310	-	310	-	153	-	153	-
05 Oppland									
I alt	Total	951619	868976	79644	2999	514380	456244	57990	146
01	Lillehammer	41201	40809	276	116	23301	23109	192	-
02	Gjøvik	89982	89205	244	533	55485	55259	198	28
11	Dovre	1643	1	1602	40	1312	1	1311	-
12	Lesja	4281	-	4063	218	2471	-	2471	-
13	Skjåk	12269	16	12241	12	12192	2	12190	-
14	Lom	454	195	253	6	227	67	160	-
15	Vågå	10687	939	9697	51	7745	403	7342	-
16	Nord-Fron	16373	7525	8794	54	9770	3730	6040	-
17	Sel	7057	2770	4155	132	3515	1278	2237	-
19	Sør-Fron	6385	5963	422	-	3322	2988	334	-
20	Ringebu	12978	12551	409	18	5157	4864	281	12
21	Øyer	27710	27124	533	53	12730	12409	321	-
22	Gausdal	69442	68875	200	367	29073	28935	138	-
28	Østre Toten	70880	69608	1148	124	40355	39645	710	-
29	Vestre Toten	39405	38615	655	135	22319	21844	421	54
32	Jevnaker	42708	39662	3024	22	24547	22207	2340	-
33	Lunner	45731	45111	620	-	22687	22260	427	-
34	Gran	120959	108607	12046	306	69421	60795	8626	-
36	Søndre Land	99156	95822	3156	178	57179	54956	2195	28
38	Nordre Land	74768	72195	2519	54	38568	36673	1881	14
40	Sør-Aurdal	76309	68497	7261	551	35262	31047	4205	10
41	Etnedal	26361	24539	1793	29	14379	13092	1287	-
42	Nord-Aurdal	35682	31836	3846	-	15739	13314	2425	-
43	Vestre Slidre	10719	10475	244	-	4201	4158	43	-
44	Øystre Slidre	7163	6816	347	-	2825	2656	169	-
45	Vang	1316	1220	96	-	598	552	46	-

¹ Utenom ved til brensel.

Roundwood cut¹ for sale and industrial production, by buyer group and species of tree. Municipality. 1993/94

Tremasse- og celluloseindustri <i>Mechanical and chemical pulp industries</i>				Trefiber- og sponplateindustri <i>Fibre and particle board industries</i>				Andre kjøpere <i>Other buyers</i>				No.
I alt	Gran	Furu	Lauvtre	I alt	Gran	Furu	Lauvtre	I alt	Gran	Furu	Lauvtre	
<i>Cubic metres solid wood</i>												
656088	529679	119604	6805	5590	1548	883	3159	258271	129708	116647	11916	
39499	33053	5801	645	-	-	-	-	43117	28221	12706	2190	02
13456	12701	623	132	-	-	-	-	85	5	80	-	03
56655	51442	5009	204	973	59	760	154	249	32	90	127	12
22180	14780	7316	84	-	-	-	-	1633	70	1563	-	15
49181	42072	7086	23	1662	1489	123	50	7197	217	6725	255	17
30633	28628	1869	136	123	-	-	123	2037	413	1283	341	18
25409	24544	800	65	50	-	-	50	7214	5036	1236	942	19
38632	34714	3622	296	220	-	-	220	13147	9455	3023	669	20
50248	35948	13093	1207	-	-	-	-	18055	8501	9238	316	23
51683	33856	15826	2001	110	-	-	110	18040	10207	7340	493	25
44500	35637	7694	1169	636	-	-	636	9007	5856	3034	117	26
71278	60943	10038	297	634	-	-	634	21566	8972	11275	1319	27
10060	8477	1583	-	236	-	-	236	74349	43198	29666	1485	28
62757	49624	12961	172	497	-	-	497	15890	3826	10437	1627	29
41254	34648	6412	194	382	-	-	382	8041	1432	5519	1090	30
32018	21248	10590	180	67	-	-	67	6183	1266	4779	138	32
-	-	-	-	-	-	-	-	10291	3001	7290	-	34
1279	120	1159	-	-	-	-	-	461	-	90	371	36
7532	4524	3008	-	-	-	-	-	999	-	563	436	37
6661	2720	3941	-	-	-	-	-	324	-	324	-	38
1025	-	1025	-	-	-	-	-	377	-	377	-	39
148	-	148	-	-	-	-	-	9	-	9	-	41
416715	398218	16889	1608	16944	13486	2624	834	3580	1028	2141	411	
17782	17650	84	48	118	50	-	68	-	-	-	-	01
34333	33946	46	341	164	-	-	164	-	-	-	-	02
-	-	-	-	291	-	291	-	40	-	-	40	11
1619	-	1535	84	89	-	-	89	102	-	57	45	12
77	14	51	12	-	-	-	-	-	-	-	-	13
145	115	30	-	82	13	63	6	-	-	-	-	14
1079	536	523	20	1863	-	1832	31	-	-	-	-	15
6558	3795	2754	9	45	-	-	45	-	-	-	-	16
3043	1478	1464	101	31	-	-	31	468	14	454	-	17
3063	2975	88	-	-	-	-	-	-	-	-	-	19
7815	7687	128	-	6	-	-	6	-	-	-	-	20
14916	14696	191	29	19	19	-	-	45	-	21	24	21
40120	39940	62	118	249	-	-	249	-	-	-	-	22
16293	16293	-	-	13966	13404	438	124	266	266	-	-	28
16391	16100	231	60	21	-	-	21	674	671	3	-	29
18118	17455	641	22	-	-	-	-	43	-	43	-	32
23043	22851	192	-	-	-	-	-	1	-	1	-	33
51431	47812	3344	275	-	-	-	-	107	-	76	31	34
41937	40866	942	129	-	-	-	-	40	-	19	21	36
36181	35522	638	21	-	-	-	-	19	-	-	19	38
39967	37450	2178	339	-	-	-	-	1080	-	878	202	40
11939	11447	492	-	-	-	-	-	43	-	14	29	41
19513	18445	1068	-	-	-	-	-	430	77	353	-	42
6348	6317	31	-	-	-	-	-	170	-	170	-	43
4326	4160	166	-	-	-	-	-	12	-	12	-	44
678	668	10	-	-	-	-	-	40	-	40	-	45

¹ Excluding fuelwood.

Tabell 7 (forts.). Avvirkning¹ til salg og industriell produksjon, etter kjøpergruppe og treslag. Kommune. 1993/94

Nr.	Kommune Municipality	Alle grupper All groups				Sagbruk og trevareindustri Sawmills and wood industries			
		I alt Total	Gran Spruce	Furu Pine	Lauvtre Broad- leaved	I alt	Gran	Furu	Lauvtre
Kubikkmeter fast mål									
06 Buskerud									
	I alt Total	895164	725978	152796	16390	462780	367446	94648	686
02	Drammen	12829	11250	1036	543	6603	5949	624	30
04	Kongsberg	94089	71954	19459	2676	48141	35958	12183	-
05	Ringerike	213412	166493	42341	4578	106125	81828	23981	316
12	Hole	14048	12764	993	291	6935	6335	600	-
15	Flå	42167	35970	5584	613	19371	15803	3558	10
16	Nes	32501	22404	10024	73	15625	9845	5780	-
17	Gol	19077	14321	4756	-	9609	6587	3022	-
18	Hemsedal	2672	2228	444	-	1159	896	263	-
19	Ål	10486	7734	2701	51	5228	3709	1509	10
20	Hol	952	577	375	-	561	346	215	-
21	Sigdal	68750	52307	15576	867	39499	28210	11213	76
22	Krødsherad	52653	47415	3510	1728	26641	24321	2273	47
23	Modum	71141	56251	14122	768	36354	27194	9073	87
24	Øvre Eiker	33988	25649	8118	221	19183	13683	5468	32
25	Nedre Eiker	14139	10681	3423	35	7882	5516	2366	-
26	Lier	56161	55119	696	346	31225	30742	466	17
27	Røyken	9323	7995	487	841	4691	4415	260	16
28	Hurum	15430	12971	2352	107	7999	6959	1038	2
31	Flesberg	54042	45815	7809	418	30689	25214	5475	-
32	Rollag	48578	42850	4481	1247	27038	23975	3063	-
33	Nore og Uvdal	28726	23230	4509	987	12222	9961	2218	43
07 Vestfold									
	I alt Total	230949	188765	8253	33931	100353	94735	4913	705
01	Borre	6102	2835	54	3213	1377	1346	31	-
02	Holmestrand	6362	5484	118	760	2471	2369	102	-
04	Tønsberg	6469	3877	129	2463	1838	1720	73	45
06	Sandefjord	10727	8805	453	1469	5123	4851	246	26
09	Larvik	61786	46437	3034	12315	23787	22137	1370	280
11	Svelvik	3896	3539	321	36	2387	2120	267	-
13	Sande	14433	13316	797	320	8094	7475	617	2
14	Hof	20044	18704	351	989	10977	10633	235	109
16	Våle	4903	3945	38	920	1775	1721	33	21
18	Ramnes	17163	14721	305	2137	7322	7100	195	27
19	Andebu	21968	20510	413	1045	11172	10631	359	182
20	Stokke	15743	11031	813	3899	5505	5007	485	13
22	Nøtterøy	3542	2654	492	396	1730	1348	382	-
23	Tjøme	3398	819	687	1892	671	311	360	-
28	Lardal	34413	32088	248	2077	16124	15966	158	-
08 Telemark									
	I alt Total	627174	410079	189538	27557	300729	194126	106118	485
05	Porsgrunn	7259	6735	148	376	3740	3634	49	57
06	Skien	87884	66055	17946	3883	42819	33046	9716	57
07	Notodden	69864	41524	27061	1279	35253	20045	15208	-
11	Siljan	22321	21293	495	533	9498	9195	267	36
14	Bamble	30460	18324	8222	3914	13967	8664	5297	6
15	Kragerø	27460	12766	11055	3639	11549	5382	6156	11
17	Drangedal	59022	28708	25696	4618	28918	12878	15904	136
19	Nome	34580	17843	13996	2741	15953	8534	7376	43
21	Bø	14759	8692	5680	387	8035	4845	3190	-
22	Sauherad	26971	18136	6964	1871	13374	9224	4132	18
26	Tinn	41416	32946	7525	945	22293	17420	4873	-
27	Hjartdal	17889	13936	3888	65	9219	6866	2353	-
28	Seljord	19255	15532	3387	336	9392	7624	1724	44
29	Kviteseid	32939	21324	11180	435	15370	9668	5648	54
30	Nissedal	45551	20811	22971	1769	20401	8494	11886	21
31	Fyresdal	43320	24307	18464	549	19969	10392	9577	-
33	Tokke	27389	23930	3324	135	12052	10026	2024	2
34	Vinje	18835	17217	1536	82	8927	8189	738	-

¹ Utenom ved til brensel.

Roundwood cut¹ for sale and industrial production, by buyer group and species of tree. Municipality. 1993/94

Tremasse- og celluloseindustri Mechanical and chemical pulp industries				Trefiber- og sponplateindustri Fibre and particle board industries				Andre kjøpere Other buyers				No.
I alt	Gran	Furu	Lauvtre	I alt	Gran	Furu	Lauvtre	I alt	Gran	Furu	Lauvtre	
<i>Cubic metres solid wood</i>												
417763	354715	49210	13838	1005	-	30	975	13616	3817	8908	891	
6205	5301	391	513	-	-	-	-	21	-	21	-	02
42618	35996	5352	1270	1005	-	30	975	2325	-	1894	431	04
99105	81483	13463	4159	-	-	-	-	8182	3182	4897	103	05
7045	6429	380	236	-	-	-	-	68	-	13	55	12
22796	20167	2026	603	-	-	-	-	-	-	-	-	15
16569	12559	3937	73	-	-	-	-	307	-	307	-	16
9468	7734	1734	-	-	-	-	-	-	-	-	-	17
1513	1332	181	-	-	-	-	-	-	-	-	-	18
5087	4025	1021	41	-	-	-	-	171	-	171	-	19
391	231	160	-	-	-	-	-	-	-	-	-	20
28808	23897	4120	791	-	-	-	-	443	200	243	-	21
25507	22706	1120	1681	-	-	-	-	505	388	117	-	22
34346	29057	4611	678	-	-	-	-	441	-	438	3	23
14471	11966	2329	176	-	-	-	-	334	-	321	13	24
6257	5165	1057	35	-	-	-	-	-	-	-	-	25
24881	24372	215	294	-	-	-	-	55	5	15	35	26
4632	3580	227	825	-	-	-	-	-	-	-	-	27
7324	6012	1226	86	-	-	-	-	107	-	88	19	28
22933	20559	2037	337	-	-	-	-	420	42	297	81	31
21303	18875	1332	1096	-	-	-	-	237	-	86	151	32
16504	13269	2291	944	-	-	-	-	-	-	-	-	33
109230	91628	2864	14738	17876	1941	134	15801	3490	461	342	2687	
1843	1489	20	334	2668	-	-	2668	214	-	3	211	01
3692	3115	16	561	174	-	-	174	25	-	-	25	02
2407	2157	45	205	2062	-	-	2062	162	-	11	151	04
4693	3914	207	572	635	-	-	635	276	40	-	236	06
32277	23573	1252	7452	4226	392	134	3700	1496	335	278	883	09
1509	1419	54	36	-	-	-	-	-	-	-	-	11
6324	5841	180	303	-	-	-	-	15	-	-	15	13
8999	8071	89	839	36	-	-	36	32	-	27	5	14
2498	2224	5	269	574	-	-	574	56	-	-	56	16
8875	7621	110	1144	838	-	-	838	128	-	-	128	18
9454	8564	54	836	1315	1315	-	-	27	-	-	27	19
6980	6024	328	628	2687	-	-	2687	571	-	-	571	20
1483	1306	110	67	293	-	-	293	36	-	-	36	22
933	508	327	98	1719	-	-	1719	75	-	-	75	23
17263	15802	67	1394	649	234	-	415	377	86	23	268	28
309912	212217	75272	22423	3161	234	224	2703	13372	3502	7924	1946	
3504	3101	99	304	-	-	-	-	15	-	-	15	05
41169	33009	6475	1685	1811	-	-	1811	2085	-	1755	330	06
32437	20862	10431	1144	-	-	-	-	2174	617	1422	135	07
12385	12004	9	372	212	22	189	1	226	72	30	124	11
15069	9512	2804	2753	891	-	-	891	533	148	121	264	14
15142	7133	4750	3259	212	212	-	-	557	39	149	369	15
28243	15655	8200	4388	-	-	-	-	1861	175	1592	94	17
17897	9309	5981	2607	-	-	-	-	730	-	639	91	19
6608	3847	2374	387	-	-	-	-	116	-	116	-	21
13091	8892	2650	1549	-	-	-	-	506	20	182	304	22
18526	15254	2364	908	-	-	-	-	597	272	288	37	26
8272	7046	1161	65	-	-	-	-	398	24	374	-	27
9622	7847	1590	185	-	-	-	-	241	61	73	107	28
17229	11618	5302	309	35	-	35	-	305	38	195	72	29
23078	11000	10330	1748	-	-	-	-	2072	1317	755	-	30
22522	13234	8739	549	-	-	-	-	829	681	148	-	31
15210	13866	1215	129	-	-	-	-	127	38	85	4	33
9908	9028	798	82	-	-	-	-	-	-	-	-	34

¹ Excluding fuelwood.

Tabell 7 (forts.). Avvirkning¹ til salg og industriell produksjon, etter kjøpergruppe og treslag. Kommune. 1993/94

Nr.	Kommune Municipality	Alle grupper All groups				Sagbruk og trevareindustri Sawmills and wood industries			
		I alt Total	Gran Spruce	Furu Pine	Lauvtre Broad- leaved	I alt	Gran	Furu	Lauvtre
Kubikkmeter fast mål									
09 Aust-Agder									
I alt	Total	330644	171040	140712	18892	155618	79585	75293	740
01	Risør	13250	7010	4125	2115	4759	2659	2049	51
04	Grimstad	16444	12272	3086	1086	7417	5772	1633	12
06	Arendal	13231	8980	3358	893	5544	3972	1526	46
11	Gjerstad	20933	9995	9940	998	10174	4006	6087	81
12	Vegårshei	38964	23277	12941	2746	18467	10479	7888	100
14	Tvedestrand	12046	6673	3778	1595	5403	3132	2123	148
19	Froland	45038	18771	23123	3144	19735	7366	12302	67
26	Lillesand	4118	2124	1497	497	1644	928	594	122
28	Birkenes	40278	25557	13436	1285	22504	14852	7551	101
29	Åmli	50766	23164	25461	2141	23639	10211	13428	-
35	Iveland	15996	3318	11645	1033	7993	1933	6048	12
37	Evje og Hornnes	23299	4109	18214	976	11777	2201	9576	-
38	Bygland	21728	15091	6311	326	9798	6977	2821	-
40	Valle	10871	8868	1981	22	4889	4026	863	-
41	Bykle	3682	1831	1816	35	1875	1071	804	-
10 Vest-Agder									
I alt	Total	115934	44778	56486	14670	44162	19144	22804	2214
01	Kristiansand	8271	3839	3414	1018	3206	2014	1142	50
02	Mandal	9462	4247	3677	1538	2972	1103	1199	670
03	Farsund	1497	927	348	222	385	139	177	69
04	Flekkefjord	1319	195	1044	80	514	40	444	30
14	Vennesla	20599	11263	7836	1500	9597	5853	3744	-
17	Songdalen	10515	2759	6076	1680	3755	1090	2580	85
18	Søgne	4449	694	2714	1041	1258	277	906	75
21	Marnardal	21913	9170	11362	1381	9733	4390	5136	207
26	Åseral	5958	291	5212	455	2631	111	2514	6
27	Audnedal	8967	3636	4450	881	3419	1326	1863	230
29	Lindesnes	6378	2346	2788	1244	1682	794	766	122
32	Lyngdal	6221	2549	796	2876	1830	1133	107	590
34	Hægebostad	4120	1896	1686	538	875	571	264	40
37	Kvinesdal	4440	927	3377	136	1555	289	1256	10
46	Sirdal	1825	39	1706	80	750	14	706	30
11 Rogaland									
I alt	Total	25128	13564	11191	373	8192	3571	4439	182
01	Eigersund	727	678	49	-	264	264	-	-
02	Sandnes	595	595	-	-	48	48	-	-
03	Stavanger	43	43	-	-	-	-	-	-
06	Haugesund	400	400	-	-	-	-	-	-
11	Sokndal	330	300	-	30	130	100	-	30
12	Lund	1488	1188	200	100	639	439	100	100
14	Bjerkreim	375	98	277	-	307	66	241	-
19	Hå	20	20	-	-	-	-	-	-
20	Klepp	200	200	-	-	-	-	-	-
21	Time	470	470	-	-	100	100	-	-
22	Gjesdal	983	815	168	-	284	274	10	-
29	Forsand	127	49	78	-	45	21	24	-
30	Strand	788	216	572	-	73	43	30	-
33	Hjelmeland	1873	210	1625	38	469	-	469	-
34	Suldal	8439	3167	5226	46	3880	1359	2514	7
35	Sauda	1159	165	985	9	531	13	518	-
41	Finnøy	1156	1132	24	-	30	30	-	-
46	Tysvær	2832	1622	1144	66	544	244	274	26
49	Karmøy	350	350	-	-	-	-	-	-
54	Vindafjord	2773	1846	843	84	848	570	259	19

¹ Utenom ved til brensel.

Roundwood cut¹ for sale and industrial production, by buyer group and species of tree. Municipality. 1993/94

Tremasse- og celluloseindustri <i>Mechanical and chemical pulp industries</i>				Trefiber- og sponplateindustri <i>Fibre and particle board industries</i>				Andre kjøpere <i>Other buyers</i>				No.
I alt	Gran	Furu	Lauvtre	I alt	Gran	Furu	Lauvtre	I alt	Gran	Furu	Lauvtre	
<i>Cubic metres solid wood</i>												
150899	79569	57938	13392	15675	8639	4400	2636	8452	3247	3081	2124	
-	-	-	-	7890	4183	1980	1727	601	168	96	337	01
8478	6500	1421	557	-	-	-	-	549	-	32	517	04
7330	4953	1768	609	-	-	-	-	357	55	64	238	06
2106	1151	955	-	7785	4456	2420	909	868	382	478	8	11
18674	11534	4709	2431	-	-	-	-	1823	1264	344	215	12
5951	3338	1523	1090	-	-	-	-	692	203	132	357	14
24532	11072	10597	2863	-	-	-	-	771	333	224	214	19
2284	1196	862	226	-	-	-	-	190	-	41	149	26
17719	10705	5830	1184	-	-	-	-	55	-	55	-	28
25725	12130	11464	2131	-	-	-	-	1402	823	569	10	29
7864	1385	5506	973	-	-	-	-	139	-	91	48	35
10652	1908	7799	945	-	-	-	-	870	-	839	31	37
11795	8095	3374	326	-	-	-	-	135	19	116	-	38
5982	4842	1118	22	-	-	-	-	-	-	-	-	40
1807	760	1012	35	-	-	-	-	-	-	-	-	41
60155	24231	25545	10379	2000	-	2000	-	9617	1403	6137	2077	
3532	1825	1082	625	1000	-	1000	-	533	-	190	343	01
3967	2991	267	709	-	-	-	-	2523	153	2211	159	02
969	788	28	153	-	-	-	-	143	-	143	-	03
805	155	600	50	-	-	-	-	-	-	-	-	04
9480	5010	3043	1427	1000	-	1000	-	522	400	49	73	14
5909	1572	3335	1002	-	-	-	-	851	97	161	593	17
2822	417	1765	640	-	-	-	-	369	-	43	326	18
11359	4433	5825	1101	-	-	-	-	821	347	401	73	21
3272	180	2643	449	-	-	-	-	55	-	55	-	26
5348	2251	2446	651	-	-	-	-	200	59	141	-	27
2352	1542	-	810	-	-	-	-	2344	10	2022	312	29
3345	1207	50	2088	-	-	-	-	1046	209	639	198	32
3058	1197	1363	498	-	-	-	-	187	128	59	-	34
2862	638	2098	126	-	-	-	-	23	-	23	-	37
1075	25	1000	50	-	-	-	-	-	-	-	-	46
16887	9993	6703	191	-	-	-	-	49	-	49	-	
463	414	49	-	-	-	-	-	-	-	-	-	01
547	547	-	-	-	-	-	-	-	-	-	-	02
43	43	-	-	-	-	-	-	-	-	-	-	03
400	400	-	-	-	-	-	-	-	-	-	-	06
200	200	-	-	-	-	-	-	-	-	-	-	11
849	749	100	-	-	-	-	-	-	-	-	-	12
68	32	36	-	-	-	-	-	-	-	-	-	14
20	20	-	-	-	-	-	-	-	-	-	-	19
200	200	-	-	-	-	-	-	-	-	-	-	20
370	370	-	-	-	-	-	-	-	-	-	-	21
699	541	158	-	-	-	-	-	-	-	-	-	22
82	28	54	-	-	-	-	-	-	-	-	-	29
715	173	542	-	-	-	-	-	-	-	-	-	30
1404	210	1156	38	-	-	-	-	-	-	-	-	33
4559	1808	2712	39	-	-	-	-	-	-	-	-	34
628	152	467	9	-	-	-	-	-	-	-	-	35
1126	1102	24	-	-	-	-	-	-	-	-	-	41
2239	1378	821	40	-	-	-	-	49	-	49	-	46
350	350	-	-	-	-	-	-	-	-	-	-	49
1925	1276	584	65	-	-	-	-	-	-	-	-	54

¹ Excluding fuelwood.

Tabell 7 (forts.). Avvirkning¹ til salg og industriell produksjon, etter kjøpergruppe og treslag. Kommune. 1993/94

Nr.	Kommune Municipality	Alle grupper All groups				Sagbruk og trevareindustri Sawmills and wood industries			
		I alt Total	Gran Spruce	Furu Pine	Lauvtre Broad- leaved	I alt	Gran	Furu	Lauvtre
Kubikkmeter fast mål									
12 Hordaland									
	I alt Total	102724	69019	33476	229	40291	24941	15187	163
01	Bergen	10037	9423	614	-	3134	2834	300	-
11	Etne	108	108	-	-	-	-	-	-
14	Ølen	1413	215	1198	-	380	63	317	-
16	Sveio	1623	627	996	-	493	257	236	-
19	Bømlo	501	68	433	-	205	25	180	-
21	Stord	754	24	730	-	744	14	730	-
22	Fitjar	849	254	595	-	169	24	145	-
23	Tysnes	2389	725	1629	35	905	187	718	-
24	Kvinnherad	9665	2887	6773	5	3063	712	2346	5
27	Jondal	1172	572	600	-	401	137	264	-
28	Odda	2228	1867	361	-	481	205	276	-
31	Ullensvang	2484	1596	888	-	827	547	280	-
32	Eidfjord	123	6	117	-	24	-	24	-
33	Ulvik	3860	2450	1410	-	2410	1500	910	-
34	Granvin	2820	1370	1450	-	1550	700	850	-
35	Voss	9532	4600	4782	150	4832	2200	2482	150
38	Kvam	4258	2263	1987	8	1817	830	979	8
41	Fusa	2500	1378	1091	31	600	177	423	-
42	Samnanger	250	50	200	-	15	-	15	-
43	Os	8561	6923	1638	-	3917	2928	989	-
44	Austevoll	810	460	350	-	130	60	70	-
47	Askøy	1590	1434	156	-	713	695	18	-
51	Vaksdal	1121	793	328	-	417	161	256	-
52	Modalen	668	668	-	-	272	272	-	-
53	Osterøy	15328	13798	1530	-	5852	5163	689	-
56	Meland	2270	1980	290	-	490	380	110	-
60	Radøy	2000	2000	-	-	800	800	-	-
63	Lindås	13170	10220	2950	-	5150	3870	1280	-
66	Masfjorden	640	260	380	-	500	200	300	-
14 Sogn og Fjordane									
	I alt Total	62672	40942	21683	47	19120	10807	8313	-
01	Flora	5722	2360	3362	-	1059	307	752	-
11	Gulen	144	68	76	-	139	64	75	-
13	Hyllestad	433	278	155	-	400	251	149	-
16	Høyanger	670	209	461	-	232	62	170	-
17	Vik	1280	930	350	-	720	490	230	-
18	Balestrand	1063	741	322	-	444	204	240	-
20	Sogndal	4484	317	4167	-	1752	47	1705	-
21	Aurland	24	24	-	-	-	-	-	-
22	Lærdal	680	-	680	-	410	-	410	-
24	Ardal	355	-	355	-	80	-	80	-
26	Luster	245	170	75	-	65	20	45	-
28	Askvoll	2119	1868	251	-	623	609	14	-
29	Fjaler	5876	5442	434	-	1521	1496	25	-
30	Gaular	4126	2509	1617	-	1380	583	797	-
31	Jølster	2380	2044	336	-	718	496	222	-
32	Førde	4090	3116	974	-	1622	1146	476	-
33	Naustdal	2623	2095	528	-	636	434	202	-
38	Bremanger	2818	2169	649	-	514	299	215	-
39	Vågsøy	26	26	-	-	15	15	-	-
41	Selje	374	331	43	-	-	-	-	-
43	Eid	6623	6249	374	-	667	522	145	-
44	Hornindal	1516	882	634	-	389	257	132	-
45	Gloppen	5107	1637	3470	-	1394	388	1006	-
49	Stryn	9894	7477	2370	47	4340	3117	1223	-

¹ Utenom ved til brensel.

Roundwood cut¹ for sale and industrial production, by buyer group and species of tree. Municipality. 1993/94

Tremasse- og celluloseindustri <i>Mechanical and chemical pulp industries</i>				Trefiber- og sponplateindustri <i>Fibre and particle board industries</i>				Andre kjøpere <i>Other buyers</i>				No.
I alt	Gran	Furu	Lauvtre	I alt	Gran	Furu	Lauvtre	I alt	Gran	Furu	Lauvtre	
<i>Cubic metres solid wood</i>												
58646	43042	15604	-	-	-	-	-	3787	1036	2685	66	
6903	6589	314	-	-	-	-	-	-	-	-	-	01
108	108	-	-	-	-	-	-	-	-	-	-	11
962	152	810	-	-	-	-	-	71	-	71	-	14
1130	370	760	-	-	-	-	-	-	-	-	-	16
30	30	-	-	-	-	-	-	266	13	253	-	19
10	10	-	-	-	-	-	-	-	-	-	-	21
200	200	-	-	-	-	-	-	480	30	450	-	22
1351	538	813	-	-	-	-	-	133	-	98	35	23
6302	2140	4162	-	-	-	-	-	300	35	265	-	24
671	435	236	-	-	-	-	-	100	-	100	-	27
1718	1662	56	-	-	-	-	-	29	-	29	-	28
1651	1049	602	-	-	-	-	-	6	-	6	-	31
99	6	93	-	-	-	-	-	-	-	-	-	32
1400	900	500	-	-	-	-	-	50	50	-	-	33
1200	600	600	-	-	-	-	-	70	70	-	-	34
4400	2200	2200	-	-	-	-	-	300	200	100	-	35
2220	1433	787	-	-	-	-	-	221	-	221	-	38
1481	1051	430	-	-	-	-	-	419	150	238	31	41
-	-	-	-	-	-	-	-	235	50	185	-	42
4496	3936	560	-	-	-	-	-	148	59	89	-	43
400	400	-	-	-	-	-	-	280	-	280	-	44
877	739	138	-	-	-	-	-	-	-	-	-	47
704	632	72	-	-	-	-	-	-	-	-	-	51
396	396	-	-	-	-	-	-	-	-	-	-	52
9447	8606	841	-	-	-	-	-	29	29	-	-	53
1480	1400	80	-	-	-	-	-	300	200	100	-	56
1200	1200	-	-	-	-	-	-	-	-	-	-	60
7670	6200	1470	-	-	-	-	-	350	150	200	-	63
140	60	80	-	-	-	-	-	-	-	-	-	66
38163	27986	10130	47	21	14	7	-	5368	2135	3233	-	
3740	1778	1962	-	-	-	-	-	923	275	648	-	01
-	-	-	-	-	5	4	1	-	-	-	-	11
17	17	-	-	16	10	6	-	-	-	-	-	13
438	147	291	-	-	-	-	-	-	-	-	-	16
560	440	120	-	-	-	-	-	-	-	-	-	17
619	537	82	-	-	-	-	-	-	-	-	-	18
1492	270	1222	-	-	-	-	-	1240	-	1240	-	20
-	-	-	-	-	-	-	-	24	24	-	-	21
-	-	-	-	-	-	-	-	270	-	270	-	22
-	-	-	-	-	-	-	-	275	-	275	-	24
180	150	30	-	-	-	-	-	-	-	-	-	26
1366	1184	182	-	-	-	-	-	130	75	55	-	28
4340	3946	394	-	-	-	-	-	15	-	15	-	29
2698	1926	772	-	-	-	-	-	48	-	48	-	30
1662	1548	114	-	-	-	-	-	-	-	-	-	31
2468	1970	498	-	-	-	-	-	-	-	-	-	32
1867	1581	286	-	-	-	-	-	120	80	40	-	33
1691	1447	244	-	-	-	-	-	613	423	190	-	38
11	11	-	-	-	-	-	-	-	-	-	-	39
152	146	6	-	-	-	-	-	222	185	37	-	41
4946	4717	229	-	-	-	-	-	1010	1010	-	-	43
749	562	187	-	-	-	-	-	378	63	315	-	44
3613	1249	2364	-	-	-	-	-	100	-	100	-	45
5554	4360	1147	47	-	-	-	-	-	-	-	-	49

¹ Excluding fuelwood.

Tabell 7 (forts.). Avvirkning¹ til salg og industriell produksjon, etter kjøpergruppe og treslag. Kommune. 1993/94

Nr.	Kommune Municipality	Alle grupper All groups				Sagbruk og trevareindustri Sawmills and wood industries			
		I alt Total	Gran Spruce	Furu Pine	Lauvtré Broad- leaved	I alt	Gran	Furu	Lauvtré
Kubikkmeter fast mål									
15 Møre og Romsdal									
I alt	Total	177622	69885	103512	4225	46893	15790	30924	179
02	Molde	12487	3673	8167	647	3519	1140	2379	-
04	Ålesund	2494	511	1983	-	938	298	640	-
11	Vanylven	3477	2134	1190	153	75	-	-	75
14	Sande	1393	421	972	-	-	-	-	-
15	Herøy	598	-	598	-	-	-	-	-
16	Ulstein	1882	36	1846	-	108	-	108	-
17	Hareid	3690	637	3053	-	12	12	-	-
19	Volda	6877	2745	3971	161	60	49	11	-
20	Ørsta	20821	19513	689	619	129	129	-	-
23	Ørskog	2394	1147	1198	49	894	608	286	-
24	Norddal	587	374	213	-	89	50	39	-
25	Stranda	1754	1100	625	29	84	76	8	-
26	Stordal	120	104	2	14	-	-	-	-
28	Sykkylven	1962	1600	174	188	130	24	2	104
29	Skodje	6652	968	5539	145	1200	167	1033	-
31	Sula	497	283	214	-	-	-	-	-
32	Giske	13	-	13	-	-	-	-	-
34	Haram	1865	551	1288	26	74	30	44	-
35	Vestnes	7518	3182	4197	139	2886	1944	942	-
39	Rauma	9488	6892	2419	177	4571	3803	768	-
43	Nesset	3491	1220	1917	354	829	269	560	-
45	Midsund	332	31	301	-	-	-	-	-
47	Aukra	144	88	51	5	10	-	10	-
48	Fræna	2206	1300	899	7	367	273	94	-
51	Eide	1953	305	1558	90	114	-	114	-
54	Averøy	4834	1535	2986	313	183	24	159	-
56	Frei	2884	240	2618	26	560	37	523	-
57	Gjemnes	8468	2931	5379	158	1474	670	804	-
60	Tingvoll	22541	2577	19367	597	9004	370	8634	-
63	Sunnadal	2459	933	1526	-	1580	512	1068	-
66	Surnadal	15465	8119	7326	20	6944	3392	3552	-
67	Rindal	4223	2570	1653	-	2138	1381	757	-
69	Aure	11800	639	11055	106	4672	105	4567	-
71	Halsa	8396	1360	6834	202	3847	401	3446	-
72	Tustna	1857	166	1691	-	402	26	376	-
16 Sør-Trøndelag									
I alt	Total	313496	263903	47945	1648	139245	118947	20259	39
01	Trondheim	17023	14682	2235	106	7754	6553	1179	22
12	Hemne	13330	920	12410	-	4800	384	4416	-
13	Snillfjord	6416	2013	4358	45	2574	941	1633	-
17	Hitra	1747	-	1744	3	277	-	277	-
22	Agdenes	5607	4919	688	-	1782	1643	139	-
24	Rissa	17651	17116	535	-	4590	4470	120	-
27	Bjugn	1667	1404	263	-	194	194	-	-
30	Åfjord	8269	7836	433	-	2111	2070	41	-
32	Roan	2102	2086	16	-	731	728	3	-
33	Osen	2593	2590	3	-	866	866	-	-
34	Oppdal	2684	13	1834	837	576	-	559	17
35	Rennebu	11932	7983	3742	207	5229	3565	1664	-
36	Meldal	16643	14275	2282	86	8259	7234	1025	-
38	Orkdal	36465	35118	1281	66	15778	15429	349	-
40	Røros	1703	5	1698	-	1118	-	1118	-
44	Holtålen	5818	5133	685	-	2756	2322	434	-
48	Midtre Gauldal	39200	34699	4282	219	19241	17593	1648	-
53	Melhus	30908	29452	1380	76	17174	16354	820	-
57	Skaun	21296	20614	682	-	9025	8857	168	-
62	Klæbu	8990	8573	417	-	4829	4631	198	-
63	Malvik	13174	11996	1175	3	6609	6036	573	-
64	Selbu	37670	32104	5566	-	17504	13705	3799	-
65	Tydal	10608	10372	236	-	5468	5372	96	-

¹ Utenom ved til brensel.

Roundwood cut¹ for sale and industrial production, by buyer group and species of tree. Municipality. 1993/94

Tremasse- og celluloseindustri <i>Mechanical and chemical pulp industries</i>				Trefiber- og sponplateindustri <i>Fibre and particle board industries</i>				Andre kjøpere <i>Other buyers</i>				No.
I alt	Gran	Furu	Lauvtre	I alt	Gran	Furu	Lauvtre	I alt	Gran	Furu	Lauvtre	
<i>Cubic metres solid wood</i>												
68293	30271	35106	2916	11	11	-	-	62425	23813	37482	1130	
6288	2210	3684	394	-	-	-	-	2680	323	2104	253	02
1126	142	984	-	-	-	-	-	430	71	359	-	04
479	334	120	25	-	-	-	-	2923	1800	1070	53	11
695	186	509	-	-	-	-	-	698	235	463	-	14
-	-	-	-	-	-	-	-	598	-	598	-	15
773	36	737	-	-	-	-	-	1001	-	1001	-	16
1628	359	1269	-	-	-	-	-	2050	266	1784	-	17
1597	1188	264	145	-	-	-	-	5220	1508	3696	16	19
9442	8790	106	546	-	-	-	-	11250	10594	583	73	20
525	299	177	49	-	-	-	-	975	240	735	-	23
280	170	110	-	-	-	-	-	218	154	64	-	24
884	653	231	-	-	-	-	-	786	371	386	29	25
57	57	-	-	-	-	-	-	63	47	2	14	26
-	-	-	-	-	-	-	-	1832	1576	172	84	28
2172	220	1876	76	-	-	-	-	3280	581	2630	69	29
34	-	34	-	-	-	-	-	463	283	180	-	31
-	-	-	-	-	-	-	-	13	-	13	-	32
509	205	304	-	-	-	-	-	1282	316	940	26	34
1688	637	971	80	-	-	-	-	2944	601	2284	59	35
3144	2034	1025	85	-	-	-	-	1773	1055	626	92	39
1490	613	865	12	-	-	-	-	1172	338	492	342	43
283	31	252	-	-	-	-	-	49	-	49	-	45
119	88	26	5	-	-	-	-	15	-	15	-	47
1422	738	677	7	-	-	-	-	417	289	128	-	48
1467	276	1101	90	-	-	-	-	372	29	343	-	51
3665	1132	2220	313	-	-	-	-	986	379	607	-	54
1493	128	1339	26	-	-	-	-	831	75	756	-	56
4550	1752	2640	158	-	-	-	-	2444	509	1935	-	57
6671	1594	4480	597	11	11	-	-	6855	602	6253	-	60
593	383	210	-	-	-	-	-	286	38	248	-	63
5155	4052	1103	-	-	-	-	-	3366	675	2671	20	66
1172	879	293	-	-	-	-	-	913	310	603	-	67
4928	361	4461	106	-	-	-	-	2200	173	2027	-	69
3285	670	2413	202	-	-	-	-	1264	289	975	-	71
679	54	625	-	-	-	-	-	776	86	690	-	72
158725	142467	16258	-	592	592	-	-	14934	1897	11428	1609	
7540	7532	8	-	592	592	-	-	1137	5	1048	84	01
3319	494	2825	-	-	-	-	-	5211	42	5169	-	12
3439	976	2463	-	-	-	-	-	403	96	262	45	13
1026	-	1026	-	-	-	-	-	444	-	441	3	17
3800	3276	524	-	-	-	-	-	25	-	25	-	22
12393	12062	331	-	-	-	-	-	668	584	84	-	24
1473	1210	263	-	-	-	-	-	-	-	-	-	27
6097	5705	392	-	-	-	-	-	61	61	-	-	30
1371	1358	13	-	-	-	-	-	-	-	-	-	32
1727	1724	3	-	-	-	-	-	-	-	-	-	33
539	13	526	-	-	-	-	-	1569	-	749	820	34
5639	4203	1436	-	-	-	-	-	1064	215	642	207	35
8291	7035	1256	-	-	-	-	-	93	6	1	86	36
20492	19614	878	-	-	-	-	-	195	75	54	66	38
434	-	434	-	-	-	-	-	151	5	146	-	40
3062	2811	251	-	-	-	-	-	-	-	-	-	44
17720	16512	1208	-	-	-	-	-	2239	594	1426	219	48
13375	12975	400	-	-	-	-	-	359	123	160	76	53
12022	11757	265	-	-	-	-	-	249	-	249	-	57
4017	3912	105	-	-	-	-	-	144	30	114	-	62
6224	5960	264	-	-	-	-	-	341	-	338	3	63
19646	18399	1247	-	-	-	-	-	520	-	520	-	64
5079	4939	140	-	-	-	-	-	61	61	-	-	65

¹ Excluding fuelwood.

Tabell 7 (forts.). Avvirkning¹ til salg og industriell produksjon, etter kjøpergruppe og treslag. Kommune. 1993/94

Nr.	Kommune Municipality	Alle grupper All groups				Sagbruk og trevareindustri Sawmills and wood industries			
		I alt Total	Gran Spruce	Furu Pine	Lauvtre Broad- leaved	I alt	Gran	Furu	Lauvtre
Kubikkmeter fast mål									
17 Nord-Trøndelag									
I alt	Total	650846	633034	15676	2136	302850	296535	6315	-
02	Steinkjer	90781	89020	1761	-	45705	44471	1234	-
03	Namsos	15736	15278	458	-	7861	7543	318	-
11	Meråker	16253	15776	338	139	6207	6145	62	-
14	Stjørdal	43309	39818	3292	199	22435	21426	1009	-
17	Frosta	11696	9665	2031	-	4457	3836	621	-
18	Leksvik	24021	23876	145	-	7459	7385	74	-
19	Levanger	60279	56372	3853	54	34049	32785	1264	-
21	Verdal	37540	36361	623	556	19940	19790	150	-
23	Mosvik	31645	30934	611	100	15024	14714	310	-
24	Verran	29794	29635	159	-	12586	12490	96	-
25	Namdalseid	32143	31925	218	-	15370	15224	146	-
29	Inderøy	14700	14200	500	-	5400	5400	-	-
36	Snåsa	53021	52437	584	-	27702	27306	396	-
38	Lierne	54689	53600	1	1088	16075	16074	1	-
39	Røyrvik	4752	4738	14	-	1266	1252	14	-
40	Namsskogan	17637	17616	21	-	7002	6989	13	-
42	Gronn	57632	57171	461	-	28440	28147	293	-
43	Høylandet	18332	18299	33	-	9940	9917	23	-
44	Overhalla	28569	28187	382	-	13517	13269	248	-
48	Fosnes	1395	1322	73	-	103	86	17	-
49	Flatanger	1663	1609	54	-	283	276	7	-
50	Vikna	23	23	-	-	-	-	-	-
51	Nærøy	5157	5095	62	-	2029	2010	19	-
55	Leka	79	77	2	-	-	-	-	-
18 Nordland									
I alt	Total	125560	101317	4579	19664	38836	34964	3031	841
04	Bodø	686	127	-	559	29	29	-	-
05	Narvik	1468	311	1117	40	852	240	612	-
11	Bindal	11034	10964	70	-	6242	6230	12	-
12	Sømna	255	254	1	-	94	94	-	-
13	Brønnøy	4770	4756	14	-	2217	2217	-	-
16	Vevelstad	260	260	-	-	260	260	-	-
20	Alstahaug	27	27	-	-	16	16	-	-
22	Leirfjord	334	333	1	-	176	176	-	-
24	Veisn	20225	20135	-	90	5433	5433	-	-
25	Grane	27557	25046	97	2414	8321	8116	50	155
26	Hattfjelldal	20386	17152	44	3190	5761	5072	3	686
27	Dønna	100	100	-	-	100	100	-	-
32	Hemnes	7637	7092	-	545	2702	2702	-	-
33	Rana	14083	10915	1	3167	2238	2238	-	-
36	Rødøy	230	200	30	-	-	-	-	-
37	Meløy	530	530	-	-	-	-	-	-
38	Gildeskål	200	200	-	-	-	-	-	-
39	Beiarn	2043	545	322	1176	435	261	174	-
40	Saltødal	6125	82	2058	3985	1493	82	1411	-
41	Fauske	394	13	-	381	-	-	-	-
45	Sørfold	418	107	-	311	-	-	-	-
48	Steigen	1200	600	-	600	600	600	-	-
49	Hamarøy	1855	200	455	1200	600	200	400	-
50	Tysfjord	1000	200	300	500	500	200	300	-
51	Lødingen	50	50	-	-	-	-	-	-
52	Tjeldsund	197	197	-	-	161	161	-	-
53	Evenes	275	275	-	-	166	166	-	-
54	Ballangen	1971	396	69	1506	440	371	69	-
65	Vågan	50	50	-	-	-	-	-	-
66	Hadsel	100	100	-	-	-	-	-	-
70	Sortland	100	100	-	-	-	-	-	-

¹ Utenom ved til brensel.

Roundwood cut¹ for sale and industrial production, by buyer group and species of tree. Municipality. 1993/94

Tremasse- og celluloseindustri Mechanical and chemical pulp industries				Trefiber- og sponplateindustri Fibre and particle board industries				Andre kjøpere Other buyers				No.
I alt	Gran	Furu	Lauvtre	I alt	Gran	Furu	Lauvtre	I alt	Gran	Furu	Lauvtre	
<i>Cubic metres solid wood</i>												
340157	335563	3506	1088	228	228	-	-	7611	708	5855	1048	
44871	44549	322	-	-	-	-	-	205	-	205	-	02
7875	7735	140	-	-	-	-	-	-	-	-	-	03
9722	9631	91	-	-	-	-	-	324	-	185	139	11
18730	18239	491	-	-	-	-	-	2144	153	1792	199	14
6549	5829	720	-	-	-	-	-	690	-	690	-	17
16451	16380	71	-	-	-	-	-	111	111	-	-	18
24053	23565	488	-	-	-	-	-	2177	22	2101	54	19
16463	16372	91	-	199	199	-	-	938	-	382	556	21
16521	16220	301	-	-	-	-	-	100	-	-	100	23
17208	17145	63	-	-	-	-	-	-	-	-	-	24
16773	16701	72	-	-	-	-	-	-	-	-	-	25
8800	8800	-	-	-	-	-	-	500	-	500	-	29
25319	25131	188	-	-	-	-	-	-	-	-	-	36
38614	37526	-	1088	-	-	-	-	-	-	-	-	38
3486	3486	-	-	-	-	-	-	-	-	-	-	39
10635	10627	8	-	-	-	-	-	-	-	-	-	40
29163	28995	168	-	29	29	-	-	-	-	-	-	42
8392	8382	10	-	-	-	-	-	-	-	-	-	43
14801	14667	134	-	-	-	-	-	251	251	-	-	44
1292	1236	56	-	-	-	-	-	-	-	-	-	48
1380	1333	47	-	-	-	-	-	-	-	-	-	49
23	23	-	-	-	-	-	-	-	-	-	-	50
2957	2914	43	-	-	-	-	-	171	171	-	-	51
79	77	2	-	-	-	-	-	-	-	-	-	55
59353	59223	130	-	7572	492	493	6587	19799	6638	925	12236	
98	98	-	-	-	-	-	-	559	-	-	559	04
-	-	-	-	539	39	460	40	77	32	45	-	05
4792	4734	58	-	-	-	-	-	-	-	-	-	11
161	160	1	-	-	-	-	-	-	-	-	-	12
2356	2342	14	-	100	100	-	-	97	97	-	-	13
-	-	-	-	-	-	-	-	-	-	-	-	16
11	11	-	-	-	-	-	-	-	-	-	-	20
158	157	1	-	-	-	-	-	-	-	-	-	22
14163	14163	-	-	90	-	-	90	539	539	-	-	24
16837	16790	47	-	2273	14	-	2259	126	126	-	-	25
11640	11632	8	-	2840	303	33	2504	145	145	-	-	26
-	-	-	-	-	-	-	-	-	-	-	-	27
3993	3993	-	-	-	-	-	-	942	397	-	545	32
5144	5143	1	-	188	-	-	188	6513	3534	-	2979	33
-	-	-	-	-	-	-	-	230	200	30	-	36
-	-	-	-	-	-	-	-	530	530	-	-	37
-	-	-	-	-	-	-	-	200	200	-	-	38
-	-	-	-	-	-	-	-	1608	284	148	1176	39
-	-	-	-	-	-	-	-	4632	-	647	3985	40
-	-	-	-	-	-	-	-	394	13	-	381	41
-	-	-	-	-	-	-	-	418	107	-	311	45
-	-	-	-	-	-	-	-	600	-	-	600	48
-	-	-	-	-	-	-	-	1255	-	55	1200	49
-	-	-	-	-	-	-	-	500	-	-	500	50
-	-	-	-	-	-	-	-	50	50	-	-	51
-	-	-	-	36	36	-	-	-	-	-	-	52
-	-	-	-	1506	-	-	1506	109	109	-	-	53
-	-	-	-	-	-	-	-	25	25	-	-	54
-	-	-	-	-	-	-	-	50	50	-	-	65
-	-	-	-	-	-	-	-	100	100	-	-	66
-	-	-	-	-	-	-	-	100	100	-	-	70

¹ Excluding fuelwood.

Tabell 7 (forts.). Avvirkning¹ til salg og industriell produksjon, etter kjøpergruppe og treslag. Kommune. 1993/94

Nr.	Kommune Municipality	Alle grupper All groups				Sagbruk og trevareindustri Sawmills and wood industries			
		I alt Total	Gran Spruce	Furu Pine	Lauvtre Broad- leaved	I alt	Gran	Furu	Lauvtre
Kubikkmeter fast mål									
19 Troms									
I alt	Total	31897	1146	10059	20692	7491	480	6991	20
01	Harstad	65	65	-	-	-	-	-	-
02	Tromsø	355	50	30	275	80	50	30	-
11	Kvæfjord	190	140	50	-	50	20	30	-
13	Skånland	50	30	20	-	-	-	-	-
15	Bjarkøy	40	10	30	-	-	-	-	-
22	Bardu	4193	100	843	3250	669	-	669	-
23	Salangen	180	-	-	180	-	-	-	-
24	Målselv	13210	635	4874	7701	3862	400	3462	-
25	Sørreisa	300	-	-	300	-	-	-	-
27	Tranøy	1086	56	30	1000	30	-	30	-
31	Lenvik	2450	20	-	2430	20	-	-	20
33	Balsfjord	5180	-	200	4980	-	-	-	-
38	Lyngen	80	20	-	60	-	-	-	-
39	Storjord	193	10	133	50	43	10	33	-
40	Kåfjord - Gaivuotna	17	10	7	-	-	-	-	-
42	Nordreisa	3601	-	3135	466	2288	-	2288	-
43	Kvænangen	707	-	707	-	449	-	449	-
20 Finnmark									
I alt	Total	3915	-	3915	-	2160	-	2160	-
12	Alta	730	-	730	-	356	-	356	-
20	Porsanger	11	-	11	-	-	-	-	-
21	Karasjohka-Karasjok	57	-	57	-	-	-	-	-
30	Sør-Varanger	3117	-	3117	-	1804	-	1804	-

¹ Utenom ved til brensel.

Roundwood cut¹ for sale and industrial production, by buyer group and species of tree. Municipality. 1993/94

Tremasse- og celluloseindustri <i>Mechanical and chemical pulp industries</i>				Trefiber- og sponplateindustri <i>Fibre and particle board industries</i>				Andre kjøpere <i>Other buyers</i>				No.
I alt	Gran	Furu	Lauvtre	I alt	Gran	Furu	Lauvtre	I alt	Gran	Furu	Lauvtre	
<i>Cubic metres solid wood</i>												
-	-	-	-	23063	376	2025	20662	1343	290	1043	10	
-	-	-	-	-	-	-	-	65	65	-	-	01
-	-	-	-	275	-	-	275	-	-	-	-	02
-	-	-	-	20	-	20	-	120	120	-	-	11
-	-	-	-	-	-	-	-	50	30	20	-	13
-	-	-	-	-	-	-	-	40	10	30	-	15
-	-	-	-	3524	100	174	3250	-	-	-	-	22
-	-	-	-	180	-	-	180	-	-	-	-	23
-	-	-	-	8917	200	1016	7701	431	35	396	-	24
-	-	-	-	300	-	-	300	-	-	-	-	25
-	-	-	-	1056	56	-	1000	-	-	-	-	27
-	-	-	-	2430	20	-	2410	-	-	-	-	31
-	-	-	-	4970	-	-	4970	210	-	200	10	33
-	-	-	-	60	-	-	60	20	20	-	-	38
-	-	-	-	115	-	65	50	35	-	35	-	39
-	-	-	-	7	-	7	-	10	10	-	-	40
-	-	-	-	951	-	485	466	362	-	362	-	42
-	-	-	-	258	-	258	-	-	-	-	-	43
-	-	-	-	726	-	726	-	1029	-	1029	-	
-	-	-	-	-	-	-	-	374	-	374	-	12
-	-	-	-	-	-	-	-	11	-	11	-	20
-	-	-	-	-	-	-	-	57	-	57	-	21
-	-	-	-	726	-	726	-	587	-	587	-	30

¹ Excluding fuelwood.

Skogrelaterte publikasjoner fra Statistisk sentralbyrå

Publications related to forest from Statistics Norway

Norges offisielle statistikk (NOS) *Official Statistics of Norway*

Skogbrukstelling for Norge *Recensement de silviculture*
VIII 34

Forbruk av trevirke på gårdene *Consommation de bois sur les fermes*

IX 169 1936/37

Forbruk av trevirke på gårdene *Consumption of wood on Farms*

XI 210 1952/53

Skogbrukstillingen i Norge 1957 Hefte I og II. *Census of Forestry Volume I and II*

XXI 6

XII 21

Skogbrukstelling 1967. Hefte I-III *Census of Forestry Volume I - III*

XII 255

XII 260

XII 270

Landbruksteljing 1979 Hefte VII *Census of agriculture and forestry 1979 Volume VII*

B 403

Landbruksteljing 1989 Hefte VII *Census of agriculture and forestry 1989 Volume VII*

C 005

De første registreringer over skogavvirkning ble foretatt i forbindelse med skogbrukstillingen i begynnelsen av 20-årene. Mellom årene 1920 og 1936/37 foreligger det ikke undersøkelser over avvirkningen. På grunnlag av andre statistiske oppgaver for skogbruket ble det imidlertid utført tilbakegående beregninger over avvirkningen i årene 1918/19 - 1935/36. Oppgaver på kommunenivå foreligger f.o.m. 1946/47.

Skogavvirkning til salg og industriell produksjon er gitt ut hvert år fra 1965/66 *Roundwood Cut for Sale and Industrial Production is published every year from 1965/66*

B 968 1989/90

C 44 1990/91

C 86 1991/92

C 153 1992/93

Skogstatistikk er gitt ut hvert år fra 1963 *Forestry Statistics is published every year from 1963*

C 17 1990

C 59 1991

C 113 1992

C 237 1993

Statistiske analyser (SA) *Statistical Analyses*

Naturressurser og Miljø Kap. 4 *Natural Resources and the Environment Chapter 4.*

1993

1995

De sist utgitte publikasjonene i serien Norges offisielle statistikk

The most recent publications in the series Official Statistics of Norway

- C 190 Sjøfart 1993 *Maritime Statistics 1993*. 1994-130s. 80 kr ISBN 82-537-4084-0
- C 191 Samferdselsstatistikk 1993 *Transport and Communication Statistics 1993*. 1994-171s. 95 kr ISBN 82-537-4086-7
- C 192 Standard for kommuneklassifisering 1994 *Standard Classification of Municipalities 1994* 1994-60s. 70 kr ISBN 82-537-4087-5
- C 193 Jordbruksstatistikk 1993 *Agricultural Statistics 1993*. 1994-172s. 95 kr ISBN 82-537-4090-5
- C 194 Byggearealstatistikk 3. kvartal 1994. 1994-62s. 65 kr ISBN 82-537-4091-3
- C 225 Olje- og gassvirksomhet 4. kvartal 1994 Statistikk og analyse *Oil and Gas Activity 4th Quarter 1994 Statistics and Analysis*. 1995-69s. 55 kr ISBN 82-537-4110-3
- C 226 Fiskeristatistikk 1991-1992 *Fishery Statistics 1991-1992*. 1995-125s. 80 kr ISBN 82-537-4113-8
- C 227 Sosialstatistikk 1993 *Social Statistics 1993*. 1995-67s. 70 kr ISBN 82-537-4114-6
- C 228 Arbeidsmiljø 1993 *Working Environment 1993*. 1995-108s. 80 kr ISBN 82-537-4115-4
- C 229 Statistisk varefortegnelse for utenrikshandelen 1995 Tillegg til Månedstatistikk over utenrikshandelen 1995 og Utenrikshandel 1995. 1995-196s. 95 kr ISBN 82-537-4130-8
- C 230 Commodity List Edition in English of Statistisk varefortegnelse for utenrikshandelen 1995 Supplement to Monthly Bulletin of External Trade 1995 and External Trade 1995. 1995-157s. 80 kr ISBN 82-537-4131-6
- C 231 Pasientstatistikk 1993 *Patient Statistics 1993*. 1995-91s. 70 kr ISBN 82-537-4133-2
- C 232 Kriminalstatistikk 1993 *Crime Statistics 1993* 1995-132s. 80 kr ISBN 82-537-4134-0
- C 233 Byggearealstatistikk 4. kvartal 1994. 1995-62s. 65 kr ISBN 82-537-4142-1
- C 235 Folkeavstemningen 1994 om norsk medlemskap i EU *The 1994 Referendum on Norwegian Membership of the EU*. 1995-77s. 70 kr ISBN 82-537-4146-4
- C 236 Utenrikshandel 1994 *External Trade 1994*. 1995-346s. 140 kr ISBN 82-537-4148-0
- C 237 Skogstatistikk 1993 *Forestry Statistics 1993*. 1995-107s. 80 kr ISBN 82-537-4150-2
- C 238 Reiselivsstatistikk 1993 *Statistics on Travel 1993*. 1995-131s. 80 kr ISBN 82-537-4151-0
- C 239 Fiske og oppdrett av laks mv. 1992 *Fishing and Rearing of Salmon etc. 1992*. 1995-75s. 70 kr ISBN 82-537-4152-9
- C 240 Utdanningsstatistikk Universiteter og høyskoler 1. oktober 1993 *Education Statistics Universities and Colleges 1 October 1993*. 1995-123s. 80 kr ISBN 82-537-4153-7
- C 241 Befolkningsstatistikk 1995 Hefte I Endringstal for kommunar 1993-1995 *Population Statistics 1995 Volume I Population Changes in Municipalities 1993-1995*. 1995-55s. 70 kr ISBN 82-537-4154-5
- C 242 Byggearealstatistikk 1994 *Building Statistics 1994*. 1995-78s. 70 kr ISBN 82-537-4155-3
- C 243 Olje- og gassvirksomhet 1. kvartal 1995 Statistikk og analyse *Oil and Gas Activity 1st Quarter 1995 Statistics and Analysis*. 1995-62s. 85 kr ISBN 82-537-4156-1
- C 244 Befolkningsstatistikk 1994 Hefte III Oversikt *Population Statistics 1994 Volume III Survey*. 1995-166s. 95 kr ISBN 82-537-4161-8
- C 245 Utdanningsstatistikk Videregående skoler 1. oktober 1993 *Education Statistics Upper Secondary Schools 1 October 1993*. 1995-95s. 70 kr ISBN 82-537-4163-4
- C 246 Dødsårsaker 1993 *Causes of Death 1993*. 1995-136s. 80 kr ISBN 82-537-4165-0
- C 248 Befolkningsstatistikk 1995 Hefte II Folkemengd 1. januar *Population Statistics 1995 Volume II Population 1 January*. 1995-140s. 110 kr ISBN 82-537-4172-3
- C 249 Regnskapsstatistikk 1993 Industri og varehandel *Statistics of Accounts 1993 Manufacturing, Wholesale and Retail Trade*. 1995-131s. 80 kr ISBN 82-537-4175-8



Returadresse:
Statistisk sentralbyrå
Postboks 8131 Dep.
N-0033 Oslo

Publikasjonen kan bestilles fra:

Statistisk sentralbyrå
Salg- og abonnementservice
Postboks 8131 Dep.
N-0033 Oslo

Telefon: 22 00 44 80
Telefaks: 22 86 49 76

eller:
Akademika - avdeling for
offentlige publikasjoner
Møllergt. 17
Postboks 8134 Dep.
N-0033 Oslo

Telefon: 22 11 67 70
Telefaks: 22 42 05 51

ISBN 82-537-4180-4
ISSN 0800-3637

Pris kr 70,00



Statistisk sentralbyrå
Statistics Norway



9 788253 741802