



C 310

Norges offisielle statistikk

Official Statistics of Norway

Statistics Norway



Statistisk sentralbyrå

# Byggearealstatistikk 1995

Building Statistics 1995



C 310

Norges offisielle statistikk

Official Statistics of Norway

## **Byggearealstatistikk 1995**

## **Building Statistics 1995**

<b>Standardtegn i tabeller</b>	<b>Symbols in tables</b>	<b>Symbol</b>
Tall kan ikke forekomme	Category not applicable	.
Oppgave mangler	Data not available	..
Oppgave mangler foreløpig	Data not yet available	...
Tall kan ikke offentliggjøres	Not for publication	:
Null	Nil	-
Mindre enn 0,5 av den brukte enheten	Less than 0.5 of unit employed	0
Mindre enn 0,05 av den brukte enheten	Less than 0.05 of unit employed	0,0
Foreløpige tall	Provisional or preliminary figure	*
Brudd i den loddrette serien	Break in the homogeneity of a vertical series	—
Brudd i den vannrette serien	Break in the homogeneity of a horizontal series	
Rettet siden forrige utgave	Revised since the previous issue	r

ISBN 82-537-4280-0  
ISSN 0550-7162

### **Emnegruppe**

10.09 Bygge- og anleggsvirksomhet

### **Emneord**

Boliger  
Byggevirksomhet  
Bygninger  
Leiligheter  
Næringsbygg

Design: Enzo Finger Design  
Trykk: Falch Hurtigtrykk

# Forord

Den årlige byggearealstatistikken gir opplysninger om igangsetting og fullføring av bygg, og om bygg under arbeid ved utgangen av året. Antall boliger, bruksareal til boliger og bruksareal til andre bygg fordeles etter bygningstype, brukers næring og byggherre. Det gir dessuten informasjon om materialbruk og konstruksjoner, leilighetenes størrelse, antall bad og vannklosett, og om oppvarmingskilder.

Publikasjonen inneholder de mest brukte tabellene på landsbasis og på fylkesnivå. En tabell med hovedtall for igangsatte bygg på kommunenivå finnes på Statistisk sentralbyrås web-sider på Internett. Det er dessuten mulig å bestille mer detaljerte tabeller på fylkes- og kommunenivå fra Statistisk sentralbyrå.

Grunnlaget for statistikken er meldinger til bygningsregistret i GAB (Grunneiendoms-, Adresse- og Bygningsregister).

Noen hovedtall er publisert i Ukens statistikk nr. 10, 1996.

Arbeidet med publikasjonen har vært ledet av konsulent John Bjørke. Ansvarlig seksjonsleder er Peder Næs, Seksjon for bygg- og tjenestestatistikk.

Statistisk sentralbyrå  
Oslo/Kongsvinger, 6. mai 1996

Svein Longva

Nils Håvard Lund

# Preface

The annual building statistics provide information on buildings completed and started and buildings under construction as per end of year. Number of dwellings, utility floor space in dwellings and other than in dwellings are divided by type of buildings, user's industry and investor. In addition, information about use of materials and constructions, size of dwelling units, number of fixed baths, flush toilets and source of heating is given.

The publication contains figures mostly used on a national basis and in the counties. *Main figures for building work started in the municipalities* can be found on Internet at Statistics Norway's WEB pages. It is also possible to have more detailed figures from counties and municipalities by applying to Statistics Norway.

The statistical basis is reports to the GAB register (Ground Property, Address and Building Register).

Some principal figures have been published in the Weekly Bulletin of Statistics no. 10, 1996.

The publication has been prepared under the supervision of Mr. John Bjørke. Responsible Head of Division is Peder Næs, Division for Construction and Service Statistics.

Statistics Norway,  
Oslo/Kongsvinger, 6 May 1996

Svein Longva

---

Nils Håvard Lund

# Innhold

---

<b>Figurregister</b> .....	7
<b>Tabellregister</b> .....	7
<b>Tekstdel</b>	
1. Statistikkgrunnlaget .....	9
<b>2. Omfang</b> .....	9
<b>3. Kjennemerker</b> .....	9
<b>4. Kommentarer til tabellene</b> .....	12
<b>5. Mer informasjon</b> .....	12
<b>Tekst på engelsk</b> .....	13
<b>Tabellidel</b> .....	18
<b>Vedlegg</b>	
1. Skjema for melding om bygg satt i gang .....	49
<b>Utkomne publikasjoner</b>	
Tidligere utkommet på emneområdet .....	50
De sist utgitte publikasjonene i serien Norges offisielle statistikk .....	51

---

# Contents

---

<b>Index of figures</b> .....	8
<b>Index of tables</b> .....	8
<b>Text</b>	
1. The basis of the statistics .....	13
<b>2. Coverage</b> .....	13
<b>3. Variables</b> .....	13
<b>4. Comments to the tables</b> .....	15
<b>5. Further information</b> .....	15
<b>Tables</b> .....	18
<b>Annex</b>	
1. Questionnaire for building work started .....	49
<b>Publications</b>	
Previously issued on the subject .....	50
The most recent publications in the series Official Statistics of Norway .....	51

---

# Figurregister

1. Bygg satt i gang. Antall leiligheter etter bygningstype.....	17
2. Bygg satt i gang. Bruksareal til andre bygg enn bolig, etter bygningstype. 1 000 m <sup>2</sup> .....	17

# Tabellregister

## Oversikt 1975-1995

1. Bygg satt i gang. Boliger og bruksareal til bolig. Bruksareal til annet enn bolig, etter brukerens næring. 1975-1995.....	18
2. Bygg satt i gang. Bruksareal etter bygningstype. 1975-1995. 1 000 m <sup>2</sup> .....	19
3. Bygg satt i gang. Leiligheter etter bygningstype. 1975-1995.....	20
4. Bygg under arbeid. Boliger og bruksareal til bolig. Bruksareal til annet enn bolig, etter brukerens næring. 1975-1995.....	21
5. Fullførte bygg. Boliger og bruksareal til bolig. Bruksareal til annet enn bolig, etter brukerens næring. 1975-1995.....	22
6. Fullført bruksareal etter bygningstype. 1975-1995. 1 000 m <sup>2</sup> .....	23
7. Fullførte leiligheter etter bygningstype. 1975-1995.....	24
8. Fullførte boliger. Leiligheter etter antall rom. 1975-1995.....	25
9. Fullførte leiligheter etter byggherre. 1975-1995.....	25

## Bygg satt i gang

10. Boliger og bruksareal, etter bygningstype.....	26
11. Boliger og bruksareal til bolig, etter bygningstype. Fylke.....	27
12. Bruksareal etter bygningstype. Fylke. 1 000 m <sup>2</sup> .....	28
13. Boliger og bruksareal til bolig. Bruksareal til annet enn bolig, etter brukerens næring. Fylke.....	28
14. Bruksareal til bolig etter bygningstype og etasje. 1 000 m <sup>2</sup> .....	29
15. Bruksareal til annet enn bolig, etter bygningstype og etasje. 1 000 m <sup>2</sup> .....	29
16. Leiligheter etter antall rom og bygningstype.....	30
17. Leiligheter etter antall rom. Fylke.....	30
18. Gjennomsnittlig bruksareal pr. leilighet, i ulike bygningstyper. Fylke. m <sup>2</sup> .....	31
19. Boliger etter bygningstype og fundamentering/materialer i bærekonstruksjoner/materialer i yttervegger.....	32
20. Bruksareal til annet enn bolig, etter bygningstype og fundamentering/materialer i bærekonstruksjoner/materialer i yttervegger. 1 000 m <sup>2</sup> .....	33
21. Bruksareal etter byggherre og bygningstype. 1 000 m <sup>2</sup> .....	34
22. Leiligheter etter oppvarmingskilde og bygningstype. Antall bad og vannklosett.....	35
23. Bruksareal etter oppvarmingskilde og bygningstype. 1 000 m <sup>2</sup> .....	36
24. Leiligheter etter oppvarmingskilde. Antall bad og vannklosett. Fylke.....	37

## Bygg under arbeid ved årets utgang

25. Boliger og bruksareal, etter bygningstype.....	38
26. Boliger og bruksareal til bolig, etter bygningstype. Fylke.....	39
27. Bruksareal etter bygningstype. Fylke. 1 000 m <sup>2</sup> .....	40
28. Boliger og bruksareal til bolig. Bruksareal til annet enn bolig, etter brukerens næring. Fylke.....	41

## Fullførte bygg

29. Boliger og bruksareal, etter bygningstype.....	42
30. Boliger og bruksareal til bolig, etter bygningstype. Fylke.....	43
31. Bruksareal etter bygningstype. Fylke. 1 000 m <sup>2</sup> .....	44
32. Boliger og bruksareal til bolig. Bruksareal til annet enn bolig, etter brukerens næring. Fylke.....	44
33. Leiligheter etter antall rom og bygningstype.....	45
34. Leiligheter etter antall rom. Fylke.....	45
35. Gjennomsnittlig bruksareal pr. leilighet, i ulike bygningstyper. Fylke. m <sup>2</sup> .....	46
36. Bruksareal etter byggherre og bygningstype. 1 000 m <sup>2</sup> .....	47



# Index of figures

1.	Building work started. Dwelling units by type of building. ....	17
2.	Building work started. Utility floor space other than in dwellings, by type of building. 1 000 m <sup>2</sup> .....	17

# Index of tables

## Survey 1975-1995

1.	Building work started. Dwellings and utility floor space in dwellings. Utility floor space other than in dwellings, by user's industry. 1975-1995 .....	18
2.	Building work started. Utility floor space by type of building. 1975-1995. 1 000 m <sup>2</sup> .....	19
3.	Building work started. Dwelling units by type of building. 1975-1995.....	20
4.	Buildings under construction at the end of the year. Dwellings and utility floor space in dwellings. Utility floor space other than in dwellings, by user's industry. 1975-1995.....	21
5.	Buildings completed. Dwellings and utility floor space in dwellings. Utility floor space other than in dwellings, by user's industry. 1975-1995 .....	22
6.	Utility floor space completed, by type of building. 1975-1995. 1 000 m <sup>2</sup> .....	23
7.	Dwelling units completed by type of building. 1975-1995.....	24
8.	Dwellings completed. Dwelling units by number of rooms. 1975-1995 .....	25
9.	Dwelling units completed by type of investor. 1975-1995.....	25

## Building work started

10.	Dwellings and utility floor space, by type of building .....	26
11.	Dwellings and utility floor space in dwellings, by type of building. County.....	27
12.	Utility floor space by type of building. County. 1 000 m <sup>2</sup> .....	28
13.	Dwellings and utility floor space in dwellings. Utility floor space other than in dwellings, by user's industry. County .....	28
14.	Utility floor space in dwellings, by type of building and storey. 1 000 m <sup>2</sup> .....	29
15.	Utility floor space other than in dwellings, by type of building and storey. 1 000 m <sup>2</sup> .....	29
16.	Dwelling units by number of rooms and type of building .....	30
17.	Dwelling units by number of rooms. County .....	30
18.	Average utility floor space per dwelling unit, in different types of building. County. m <sup>2</sup> .....	31
19.	Dwellings by type of building and foundation/materials in supporting structure/materials in outside walls.....	32
20.	Utility floor space other than in dwellings, by type of building and foundation/materials in supporting structure/materials in outside walls. 1 000 m <sup>2</sup> .....	33
21.	Utility floor space by investor and type of building. 1 000 m <sup>2</sup> .....	34
22.	Dwelling units by source of heating and type of building. Number of fixed baths and flush toilets .....	35
23.	Utility floor space by source of heating and type of building. 1 000 m <sup>2</sup> .....	36
24.	Dwelling units by source of heating. Number of fixed baths and flush toilets. County .....	37

## Buildings under construction at the end of the year

25.	Dwellings and utility floor space, by type of building .....	38
26.	Dwellings and utility floor space in dwellings, by type of building. County.....	39
27.	Utility floor space by type of building. County. 1 000 m <sup>2</sup> .....	40
28.	Dwellings and utility floor space in dwellings. Utility floor space other than in dwellings, by user's industry. County .....	41

## Buildings completed

29.	Dwellings and utility floor space, by type of building .....	42
30.	Dwellings and utility floor space in dwellings, by type of building. County.....	43
31.	Utility floor space by type of building. County. 1 000 m <sup>2</sup> .....	44
32.	Dwellings and utility floor space in dwellings. Utility floor space other than in dwellings, by user's industry. County .....	44
33.	Dwelling units by number of rooms and type of building .....	45
34.	Dwelling units by number of rooms. County .....	45
35.	Average utility floor space per dwelling unit, in different types of building. County. m <sup>2</sup> .....	46
36.	Utility floor space by investor and type of building. 1 000 m <sup>2</sup> .....	47

## 1. Statistikkgrunnet

Grunneiendoms-, Adresse- og Bygningsregistret (GAB) er et EDB-register som skal inneholde opplysninger om alle grunneiendommer og adresser i Norge. Det skal også inneholde opplysninger om alle bygninger som var under arbeid 31. desember 1982 og alle bygninger som er bygd eller endret etter 1. januar 1983. I slutten av 1992 ble MABYGG-prosjektet startet opp med å registrere alle bygninger på 15 m<sup>2</sup> og større som ikke tidligere er registrert i GAB-registeret. Dette prosjektet er for det meste ferdig. Bare Bodø kommune gjenstår og blir sannsynligvis ferdig i løpet av 1. halvår 1996. Oppgavene til GAB innhentes med hjemmel i delingsloven og forskriftene til denne.

Eier av registret er Miljøverndepartementet. Det faglige ansvaret for registret er ivarettatt av Statens kartverk. Fylkeskartkontorene administrerer systemet ute i distriktene, og sammen med de enkelte kommuner forestår de det praktiske arbeidet med å overføre data til EDB.

Norsk Informasjonsteknologi (NIT) står for den EDB-tekniske driften mens kommunene gir de nødvendige meldinger til B-registret basert på oppgaver fra byggherren og ved inspeksjon på byggeplassen.

Tall for 1995 er basert på B-registret slik tilstanden var 15. januar 1996. Rettinger i GAB foretatt etter denne dato har derfor ikke hatt noen innvirkning på tallene i publikasjonen.

### Ny registreringsrutine fra 1993

Fra 1993 skal alle kommuner unntatt Oslo konsekvent registrere faktisk dato for igangsetting og fullføring av bygg. Registreringsdatoen som byggearealstatistikken bygger på, blir lagt inn automatisk. Dette fører til at en fra 1993 kan beregne forsinkelsen eller etterslepet i kommunenes registrering av byggesaker til GAB-registeret. Fra 1994 gjelder dette også Oslo kommune.

## 2. Omfang

Byggearealstatistikken omfatter med få unntak alle nybygg, tilbygg og påbygg med minst 30 m<sup>2</sup> nybygd bruksareal. I tillegg er alle bygg under 30 m<sup>2</sup> som inneholder en selvstendig boligenhet (leilighet eller hybel), tatt med. Dette medfører at byggevirkosomhet innenfor en eksisterende bygning, f.eks. byfornyelse, ikke er med i statistikken. Dessuten er åpne silobygg, dvs. silobygg som ikke er oppdelt i etasjer, ikke med i statistikken. Fra 1993 er bygg for jordbruk, skogbruk og fiske tatt med i statistikken igjen. I perioden 1971-1992 ble bygg for jordbruk, skogbruk og fiske holdt utenfor statistikken. Dette skyldes at det ble påvist svikt i registreringen av slike bygg etter at meldeplikten for

denne byggevirkosomheten falt bort i januar 1970. I en ny registreringsinstruks, som ble iverksatt 1. mars 1991, er kommunene igjen pålagt å melde bygg for jordbruk, skogbruk og fiske til GAB-registeret.

## 3. Kjennemerker

*Bygningstype*, er fastlagt etter hvilken funksjon bygget skal ha. Kombinerte bygg - f.eks. kombinerte bolig- og forretningsbygg, lager- og produksjonsbygg mv. - er gruppert etter den funksjon som har størst andel av bygd bruksareal.

Listen over bygningstyper er utvidet. Bygg for jordbruk, skogbruk og fiske er tatt inn igjen fra 1993. Videre er det opprettet en del nye bygningstyper i forbindelse med at Statens kartverk har fått i oppdrag å registrere alle bygninger som ikke er i GAB, det såkalte MABYGG-prosjektet.

Det er følgende bygningstyper:

- 01 Ren enebolig
- 02 Enebolig med hybelleilighet, sokkelleilighet e.l.
- 03 Tomannsbolig, vertikalt delt
- 04 Tomannsbolig, horisontalt delt
- 05 Rekkehus
- 06 Kjedehus, atriumhus
- 07 Andre småhus
- 08 Blokk på 3 og 4 etasjer
- 09 Høghus og blokk på 5 etasjer og over
- 10 Terrassehus
- 11 Våningshus på gårdsbruk, enebolig
- 12 Våningshus på gårdsbruk, tomannsbolig, vertikalt delt
- 13 Våningshus på gårdsbruk, tomannsbolig, horisontalt delt
- 18 Annen hustype
- 19 Tilbygg og påbygg
- 20 Rekkehus med 3 og 4 leiligheter
- 21 Rekkehus med 5 leiligheter eller flere
- 22 Eneboliger i kjede med inntil 4 leiligheter
- 23 Eneboliger i kjede med 5 leiligheter eller flere
- 24 Toetasjes bygning med 5 eller flere leiligheter

Boligbygg omfatter bare helårsboliger.

### Produksjonsbygg for bergverksdrift og industri

- 31 Etasjebygg for fabrikk eller verksted
- 32 Etasjebygg for fabrikk eller verksted kombinert med kontor
- 33 Produksjonshall
- 34 Produksjonshall kombinert med kontorfløy
- 35 Silobygg
- 38 Trafokiosk
- 39 Andre produksjonsbygg

*Kontor- og forretningsbygg mv.*

- 37 Telefonkiosk
- 41 Kontor- og administrasjonsbygg (også offentlige)
- 42 Varehus og andre butikkbygg
- 43 Ekspedisjonsbygg og terminal
- 44 Lagerbygg og garasjebygg
- 45 Garasjebygg og uthus for bolig
- 46 Bensinstasjon
- 47 Naust bygd i tilknytning til bolig
- 49 Annet bygg for kontor, forretning eller samferdsel

*Hotell- og restaurantbygg*

- 51 Hotell
- 52 Annet herberge
- 53 Restaurant/kafé
- 54 Gatekjøkken/kiosk
- 55 Utleiehytte/campinghytte

*Undervisnings- og forskningsbygg*

- 61 Bygg for undervisning og forskning, inkl. museer og bibliotek

*Bygg for helsestell og sosial omsorg*

- 62 Sykehus, aldershjem, hjem for psykisk utviklingshemmede o.l.
- 63 Barnehjem, barnehage, feriekoloni o.l.

*Forsamlingshus*

- 64 Kirke, krematorium, gravkapell
- 65 Menighetshus, samfunnshus
- 66 Teater- og kinobygg
- 67 Idrettsbygg

*Bygg for jordbruk, skogbruk og fiske*

- 70 Uthus
- 71 Hus for storfe
- 72 Hus for gris
- 73 Hus for høns
- 74 Hus for kylling
- 75 Hus for kalkun
- 76 Hus for sau
- 77 Hus for geit
- 78 Hus for pelsdyr
- 79 Førlager
- 80 Lagerrom (potet, grønnsak)
- 81 Redskapshus og garasje
- 82 Korn tørkeanlegg
- 83 Veksthus
- 84 Fyrhus, pakkerom
- 85 Skogs- og utmarkskoie
- 86 Driftsbygg for fiske og fangst
- 89 Andre landbruksbygg

*Andre bygg*

- 68 Fængselsbygg
- 69 Andre bygg for offentlig og privat tjenesteyting (tilfluktsrom)

- 91 Fritidsbygg (hytte, sommerhus o.l.)
- 92 Boligbrakke, koie, rorbu o.l. (seterhus, sel)
- 93 Uthus og naust i tilknytning til fritidsbolig
- 94 Våningshus som benyttes som fritidsbolig
- 95 Helårsbolig utenom våningshus som benyttes som fritidsbolig
- 99 Andre bygg

*Næring.* I tillegg til bygningstype registreres også hvilken næring byggets bruker tilhører. Næringsgrupperingen er knyttet til brukeren og derfor uavhengig av bygningstype. Næringsgrupperingen er i samsvar med Standard for næringsgruppering, som bygger på 1968-utgaven av FNs Internasjonale grupperingsstandard ISIC (Standard for næringsgruppering, Statistisk sentralbyrå 1983, Standarder for norsk statistikk 2).

Det nyttes følgende næringsgrupper:

- 0 Boliger
- 1 Jordbruk og skogbruk
- 2 Fiske og fangst
- 3 Bergverksdrift og industri
- 4 Varehandel, bank og forsikring
- 5 Hotell- og restaurantdrift
- 6 Offentlig administrasjon
- 7 Undervisning og forskning
- 8 Helse- og veterinærvesen
- 9 Annen virksomhet

Siden det ikke alltid er kjent hvem som skal bruke bygget på det tidspunkt skjemaet til statistikken fylles ut, anses næringsgrupperingen som mer usikker enn gruppering etter bygningstype. Bygg der brukers næring er ukjent, plasseres ofte i næringsgruppe 9 Annen virksomhet. Denne gruppen vil derfor delvis også være en gruppe for uoppgitt. Det ligger en vesentlig mer detaljert gruppering til grunn for statistikken i 1982 og tidligere år. Publiseringen var imidlertid ikke mer detaljert enn nå.

Fra 1996 har Statistisk sentralbyrå gått over til å bruke EUs næringsgruppering NACE (NOS C 182 Standard for næringsgruppering). Nye bygg blir registrert etter næringshovedområdene i denne standarden. Fra 1996 vil bruksareal fordelt etter næring ikke være direkte sammenlignbart med tall for tidligere år.

*Geografisk beliggenhet.* For hvert bygg registreres den kommune bygget ligger i. Det er ikke brukt mindre enheter som krets eller lignende.

*Bygg satt i gang.* Et bygg regnes som igangsatt når arbeidet med såle eller grunnmur påbegynnes.

*Fullførte bygg.* Et bygg regnes som fullført når enten byggearbeidet, medregnet installasjons- og

innredningsarbeider mv., er avsluttet eller minst 50 prosent av bygget er tatt i bruk.

*Bygg under arbeid.* Fra et bygg er meldt igangsatt til det meldes fullført regnes det som i arbeid, selv om byggearbeidet midlertidig blir stanset. Dersom et bygg er i arbeid i uforholdsmessig lang tid, blir det undersøkt om byggearbeidet er stanset og om det er meningen å fullføre bygget. For igangsatte bygg som ikke vil bli fullført, blir registreringen annullert og bygget blir tatt ut av statistikken. Dette kan medføre at tall for under arbeid ved utgangen av statistikåret ikke blir lik under arbeid ved utgangen av foregående år pluss igangsatt minus fullført i statistikåret.

*Bruksareal.* Bruksareal er arealet innenfor omsluttende vegger. For beregning av bruksareal tas mål fra innside av vegg eller annen begrensende bygningsdel. En bygnings totale bruksareal vil derfor være summen av arealet innenfor ytterveggene for alle etasjer. I et boligbygg vil f.eks. kjellerarealet inngå i bygningens bruksareal til bolig. Bruksarealet måles etter regler gitt i Norsk Standard nr. 3940 Areal og volumberegning av bygninger.

Før etableringen av GAB i 1983, ble boligflaten (leiearealet) til boliger benyttet. Statistisk sentralbyrå har utarbeidet omregningsfaktorer mellom bruksareal og leieareal. Basert på 2 500 bygninger, der forholdet mellom bruksareal og leieareal ble målt, kom en fram til følgende forholdstall:

Frittliggende eneboliger .....	1,73
Tomannsboliger, vertikalt delte .....	1,37
Tomannsboliger, horisontalt delte .....	1,40
Blokker .....	1,46
I alt .....	1,56

En får f.eks. totalt bruksareal i 1982 ved å multiplisere leiearealet med 1,56.

Før andre bygg enn boliger før 1993 ble brutto golvflate (bruttoarealet) benyttet. Bruttoarealet inkluderer yttervegger, mens bruksarealet blir målt fra innsiden av ytterveggene.

*Leilighet.* En leilighet er i statistikken en enhet med minst ett rom og kjøkken. Hybelleilighet er nå definert som leilighet. Bare boliger som skal benyttes til helårsbolig, regnes som leilighet.

*Hybel* er et rom med egen inngang beregnet som bolig for en eller flere personer, og som har adgang til vann og toalett uten at det er nødvendig å gå gjennom en annen leilighet. I statistikken er hybler ikke regnet som leilighet.

*Boliger* er lik summen av leiligheter og hybler.

*Rom.* Et rom må tilfredsstille bygningslovens krav til beboelsesrom og være 6 m<sup>2</sup> eller større. Kjøkken, bad, gang o.l. regnes ikke som rom.

*Byggherre.* Med byggherre menes den juridiske person som byggearbeidet utføres for. I enkelte tilfeller, særlig når det gjelder boligbygg, kan byggherren være en annen enn den endelige eier eller bruker av bygget, f.eks. et boligbyggelag eller en entreprenør som bygger boliger for seinere salg.

*Etasje.* Det registreres antall boliger og areal i kjeller, underetasje, alminnelig etasje og loft. Skillet mellom kjeller/underetasje og underetasje/alminnelig etasje er fastsatt i byggeforskriftene og bestemmes i prinsippet av himlingens høyde over planert terreng. En alminnelig etasje skal ha en høyde på 2,10 meter eller mer over en bredde på minimum 1,20 meter. Et tilgjengelig volum over øverste alminnelige etasje kalles loft. Det kreves fri høyde på 1,90 meter i minimum 0,60 meters bredde.

*Fundamentering* er den delen av bygget som overfører virkende krefter direkte til grunnen. Dette kan være f.eks. vegger, søyler eller pæler. I statistikken registreres følgende fundamenteringstyper:

- Grunnmur
- Bankett/såle
- Pæler
- Annet

#### *Materialer i bærekonstruksjoner*

Vertikale bærekonstruksjoner er bærende deler i vegger o.l., f.eks. reisverket. Horisontale bærekonstruksjoner er bærende deler i tak, golv o.l., f.eks. bjelkelaget. I statistikken registreres de materialer som utgjør mer enn en fjerdedel av konstruksjonen. I ett bygg kan det derfor registreres inntil tre ulike materialslag.

Det registreres følgende materialer:

- Tre
- Lettbetong
- Betong
- Metall
- Tegl (bare i vertikale deler)
- Annet

*Materialer i yttervegger.* Det blir registrert de samme materialer som i vertikale bærekonstruksjoner.

## 4. Kommentarer til tabellene

*Bygg under arbeid.* For bygg under arbeid er det brudd i statistikken fra 1991 pga. nye utarbeidingsrutiner. Bygg som er meldt igangsatt for mer enn fem år siden, og ennå ikke meldt fullført, tas ikke lenger med i statistikken som bygg under arbeid. Denne endringen forårsaker at gjennomsnittstallet for alle bygg blir ca. 9 prosent lavere fra 1991.

### *Foreløpige - endelige tall*

Det er de samme prinsipper og definisjoner som ligger til grunn i månedlig, kvartalsvis og årlig byggearealstatistikk. I prinsippet er derfor tallene som publiseres i disse seriene sammenlignbare.

I praksis vil imidlertid rettinger som foretas i GAB-registeret som statistikken bygger på, gjøre at summen av tre månedsstatistikker avviker fra tall i kvartalsstatistikken. Tilsvarende avviker summen av fire kvartalsstatistikker fra tall i årsstatistikken.

Etter en periode (1989-1992) med stadig større avvik mellom foreløpige og endelige tall, er forskjellen nå mindre. Årsaken er innføring av ny registerrutine i januar 1993. I 1993 var endelige antall igangsatte boliger bare 1,9 prosent høyere enn summen av månedstallene. I 1994 var forskjellen 1,3 prosent og i 1995 1,5 prosent.

## 5. Mer informasjon

### **Spesialtabeller**

I tillegg til tabellene som publiseres i NOS Byggearealstatistikk, er det mulig å få andre, eller mer detaljerte tabeller ved direkte henvendelse til Statistisk sentralbyrå.

NOS Byggearealstatistikk 1995 inneholder hovedtall for igangsatte og fullførte bygg, og bygg under arbeid på landsbasis og fylkesnivå. Ved utarbeiding av publikasjonen er det lagt vekt på igangsatte bygg. Det gis detaljerte tabeller over materialbruk og konstruksjoner, etasjer, oppvarmingskilder, leilighetenes størrelse, antall bad og vannklosett. Disse tabellene er hovedsakelig bare gitt for igangsatte bygg i landet totalt. Det er imidlertid mulig å få de samme tabellene på fylkes- og kommunenivå ved henvendelse til Statistisk sentralbyrå. Tilsvarende tabeller for fullførte bygg kan også bestilles.

Både på lands-, fylkes- og kommunenivå kan det følgelig gis tall for igangsatte og fullførte bygg etter:

- Bygningstype
- Brukers næring
- Byggherre (f.eks. stat, kommune, enkeltperson, aksjeselskap)
- Etasjer
- Materialbruk
- Fundamentering og konstruksjoner
- Oppvarmingskilder
- Antall bad og vannklosett i leiligheter

Tabeller kan oversendes på papir (post eller telefaks), elektronisk på diskett eller med e-post (Ascii- eller Excel-format).

### **Internett**

Hovedtall for igangsatte bygg på kommunenivå finnes på SSBs web-sider på Internett. Tabellen kan skrives ut eller lagres som ascii fil. Web-adresse:  
<http://www.ssb.no/www-open/a400/byggeareal/>

### **Kontaktpersoner i Statistisk sentralbyrå**

Dersom du ønsker å bestille tabeller eller trenger mer informasjon, ta kontakt med  
 John Bjørke, tlf. 62 88 54 30 eller  
 Randi Jule, tlf. 62 88 54 64. Telefaks 62 88 54 62,  
 e-post: job@ssb.no eller e-post: jul@ssb.no.

## 1. The basis of the statistics

The Ground Property, Address and Building Register (GAB) is a computer register containing information about all ground properties and addresses in Norway. The register is also supposed to contain information on all buildings under construction as per 31 December 1982 and all buildings that have been built or changed since 1 January 1983. At the end of 1992 the MABYGG project started to register all buildings 15 m<sup>2</sup> and larger not earlier registered in the GAB register. This project will probably be finished during the first six months of 1996. Data to GAB are collected pursuant to the act relating to the division of landed property and provision of this act.

The owner of the register is the Ministry of Environment, with the Norwegian Mapping Authority as professionally responsible. The County Mapping Offices administrate the register system in the districts and together with each of the municipalities, they are responsible for the entering of data.

The Norwegian Information Technology (NIT) runs the register, and the municipalities provide the necessary information for the B register, based on data supplied by the investors and authorities.

Figures for 1995 are based on processed material from the B register as per 15 January 1996. Correction in the GAB register later than this date are therefore without influence on the figures in this publication.

### *New registration routine from 1993*

From January all municipalities, except Oslo, will consistently register the actual date when the buildings were started and completed. The date of registration, on which the building statistics are based, will be registered automatically. From 1993, it is possible to calculate the delay or lag in the registration of building activities in the municipalities to the GAB register. As from 1994 this also includes Oslo.

## 2. Coverage

The building statistics cover with few exceptions all new buildings and extensions of at least 30 m<sup>2</sup> new-built utility floor space. All buildings of less than 30 m<sup>2</sup> containing a separate dwelling unit (flat or bed-sitter) are also included. This implies that construction activities within an existing building, e.g. under town improvement, are not included in the statistics.

As from 1993, buildings for agriculture, forestry and fishing are included in the statistics again. In the period

1971-1992 these buildings were excluded from the statistics due to the fact that the registration of these buildings failed after the obligation to submit reports was discontinued in January 1970. As from 1 March 1991 a new registration instruction impose the municipalities to report new buildings in agriculture, forestry and fishing to the GAB register.

## 3. Variables

*Type of building* is established according to function, combined buildings, for instance combined dwelling and business building, storage and production building are grouped by the function that occupies the larger part of the utility floor space.

The list over types of building is expanded. Buildings in agriculture, forestry and fishing are included in the statistics again from 1993.

Furthermore, Statens kartverk has been instructed to register all buildings not registered in the GAB, this project is called MABYGG. In this connection, there is established a number of new types of building.

We have the following *types of building*:

- 01 Detached house
- 02 Detached house with 2 dwelling units (bed-sit, basement flat etc.)
- 03 Semi-detached house
- 04 House with 2 dwelling units
- 05 Row house
- 06 Linked house, atrium
- 07 House with 3 or 4 dwelling units
- 08 Multi-dwelling house, 3 or 4 storeys
- 09 Multi-dwelling house, 5 storeys and over
- 10 Terraced house
- 11 Dwelling house on farm, detached
- 12 Dwelling house on farm, semi-detached
- 13 Dwelling house on farm, with 2 dwelling units
- 18 Other type of dwelling
- 19 Extension
- 20 Row houses with 3 or 4 dwelling units
- 21 Row houses with 5 or more dwelling units
- 22 Linked detached houses with 2-4 dwelling units
- 23 Linked detached houses with 5 or more dwelling units
- 24 Two-storey building with 5 or more dwelling units

Dwelling buildings comprise all-year dwellings only.

*Production building for mining, quarrying and manufacturing*

- 31 Multi-storey building for factory and workshop
- 32 Multi-storey building for factory and workshop in combination with office
- 33 Production premises
- 34 Production premises with office wing
- 35 Silo
- 38 Transformator kiosk
- 39 Other production building

*Office and business building*

- 37 Telephone kiosk
- 41 Office and administration building (incl. public building)
- 42 Department store and other shop building
- 43 Service building and terminal
- 44 Warehouse and garage building
- 45 Garage and outhouse in connection with dwelling
- 46 Petrol station
- 47 Bouthouse built in connection with detached house
- 49 Other building for office, business or communication (other commercial building)

*Hotel and restaurant building*

- 51 Hotel
- 52 Other lodging house
- 53 Restaurant/café
- 54 Salad bar etc./kiosk
- 55 Cottage for hire/camping cottage

*Building for education services and research*

- 61 Building for education services and research (incl. museums and libraries)

*Building for health services*

- 62 Hospital, old people's home, home for mentally retarded etc.
- 63 Orphanage, nursery, holiday camp etc.

*Assembly buildings*

- 64 Church, crematorium, chapel
- 65 Meeting house, community centre
- 66 Theatre and cinema
- 67 Sports centre

*Buildings for agriculture, forestry and fishing*

- 70 Outhouse
- 71 Houses for cattle and horses
- 72 Houses for pigs
- 73 Houses for poultry
- 74 Houses for chickens
- 75 Houses for turkeys
- 76 Houses for sheep
- 77 Houses for goats
- 78 Houses for fur-bearing animals
- 79 Store-rooms for feed
- 80 Store-rooms (potatoe, vegetable)

- 81 Tool-shed and garage
- 82 Drying plant for grain
- 83 Green-house
- 84 Boiler house, storehouse
- 85 School for forestry
- 86 Works building for fishery
- 89 Other farm buildings

*Other buildings*

- 68 Prison
- 69 Other building for public and private services (shelter)
- 91 Holiday house (cottage, summer house etc.)
- 92 Workmen's hut, cabin, fishermen's shed etc. (mountain farm hut)
- 93 Outhouse and boathouse in connection with holiday house
- 94 Dwelling house used as holiday house
- 95 Building except dwelling house used as holiday house
- 99 Other building

*Industry* is defined as the activity which will be carried on by the user of the finished building, irrespective of the type of building. Office buildings, warehouses, garages etc. which will be used by manufacturing establishment, are therefore grouped under mining and manufacturing.

The classification by industry is in accordance with the Norwegian Standard Industrial Classification which conforms closely to the 1968-edition of the International Standard Industrial Classification of all Economic Activities ISIC.

We are using the following industry groups:

- 0 Dwellings
- 1 Agriculture and forestry
- 3 Fishing
- 4 Commerce
- 5 Hotel and restaurant services
- 6 Government services
- 7 Education services and reseach
- 8 Health services
- 9 Other activities

*Site.* The municipality is registered for each building located there. Smaller units such as districts have not been used.

*Building work started.* The building work is counted as started when the laying of foundations begins.

*Buildings completed.* A building is considered as completed when it is physically ready to be put into use or when at least 50 per cent of the utility floor space is actually taken into use.

*Buildings under construction.* Buildings are under construction when the work is started but not yet completed.

*Utility floor space,* is the floor area measured. Within the outer walls, including cellars and attics. Before 1983 the floor space in dwellings was measured as useful floor space.

Before the establishment of the GAB register in 1983, the useful floor space of buildings were used. Statistics Norway has been calculated conversion factors between useful space and utility floor space for dwellings. Based on figures from 2 500 buildings, the ratio between useful floor space and utility floor space were measured, and these ratios are as follow:

Detached houses .....	1.73
Semi-detached houses.....	1.37
House with 2 dwelling units .....	1.40
Multi-dwelling houses.....	1.46
Total .....	1.56

A figure for total floor space in 1982 is achieved by multiplying the useful floor space by 1.56.

Before 1993, the gross floor space was used for other buildings than dwellings. The gross floor space includes the outside of outer walls, while the utility floor space is measured from the inside of outer walls.

*Dwellings* equal dwelling units plus single rooms.

*Dwelling units.* Only conventional dwellings with at least 1 room and kitchen are included.

*Single rooms* are living quarters without kitchen but with separate entrance and with access to water and toilet outside other living quarters. Single rooms are not considered as dwelling units.

*Investor.* Investor refers to the person or body on whose account the building work is carried out.

## 4. Comments to the tables

### *Buildings under construction*

From 1991 break in the statistics for buildings under construction due to new preparation routines. Buildings reported under construction more than five years ago, but not yet completed, are not included in the statistics as buildings under construction. This change means that the average figure for all buildings will be 9 per cent lower as from 1991.

### *Provisional - final figures*

The same principals and definitions are used in monthly, quarterly and yearly statistics. Therefore, in principle, figures published in these series are comparable.

However, corrections made in the GAB-register, on which the statistics are based, make the total figures of three monthly statistics differ from figures in the quarterly statistics. In the same way total figures of four quartal statistics will differ from figures in the yearly statistics.

After the period 1989-1992, with constantly increasing deviations between provisional and final figures, the difference is now smaller. The reason why is the introduction of a new registration routine in January. In 1993, the final figure of building work started was only 1.9 per cent higher than the sum of the monthly figures. In 1994 the difference was only 1.3 per cent and in 1995 1.5 per cent.

## 5. Further information

### **Special tables**

In addition to the tables published in NOS Building Statistics, it is possible to have other, or more detailed tables, by applying directly to Statistics Norway.

NOS Building Statistics 1995 contains main figures on a national basis and for the counties concerning buildings work started, buildings completed and buildings under construction. While preparing the publication, building work started is emphasized. Detailed tables about use of materials and constructions, storeys, sources of heating, size of dwelling units, number of fixed baths and flush toilets are given. These tables are mainly given for building work started for the whole contry. However, by applying to Statistics Norway, it is possible to have the same tables with figures for countries and municipalities. Similar tables for buildings completed, can also be ordered.

Figures for building work started and buildings completed can be given for the whole country, the countries and the municipalities by

- Type of building
- User's industry
- Investor (e.g. Central government, municipality, private person, joint stock company
- Storeys
- Use of materials
- Foundation and constructions
- Sources of heating
- Number of fixed baths and flush toilets in dwelling units



Tables can be transmitted by paper (post or telefax), electronic at diskettes or by E-mail (Ascii or Excel).

**Internet**

Main figures for building work started in the municipalities can be found on Internet at Statistics Norway's WEB pages. The table can be printed or saved as ascii file. Web-address: <http://www.ssb.no/www-open/a400/byggeareal/>

**Contact persons in Statistics Norway**

If you want to order tables or need more information, please contact Randi Jule, tel. 62 88 54 64, e-mail: [jul@ssb.no](mailto:jul@ssb.no). Telefax 62 88 54 62.

**Figur 1. Bygg satt i gang. Antall leiligheter etter bygningstype<sup>1</sup>**  
*Building work started. Dwelling units by type of building<sup>1</sup>*

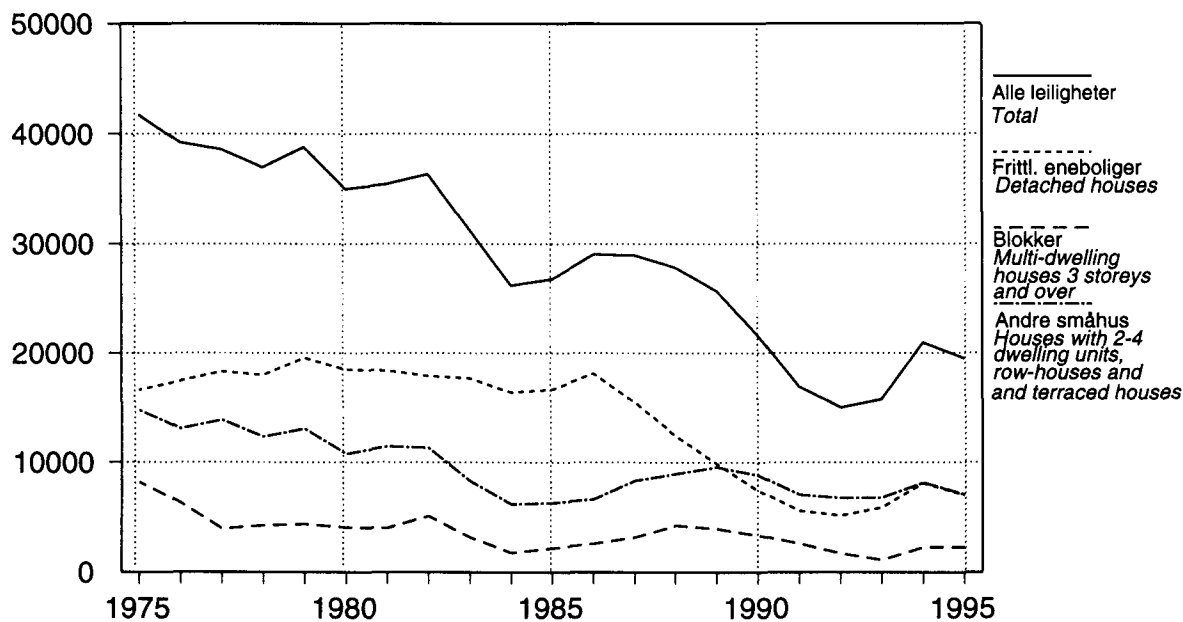

<sup>1</sup> Boliger unntatt hybler.  
<sup>1</sup> Dwelling units except single rooms.

**Figur 2. Bygg satt i gang. Bruksareal til andre bygg enn bolig, etter bygningstype<sup>1</sup>. 1 000 m<sup>2</sup>**  
*Building work started. Utility floor space in other buildings than dwellings by type of building<sup>1</sup>. 1 000 m<sup>2</sup>*

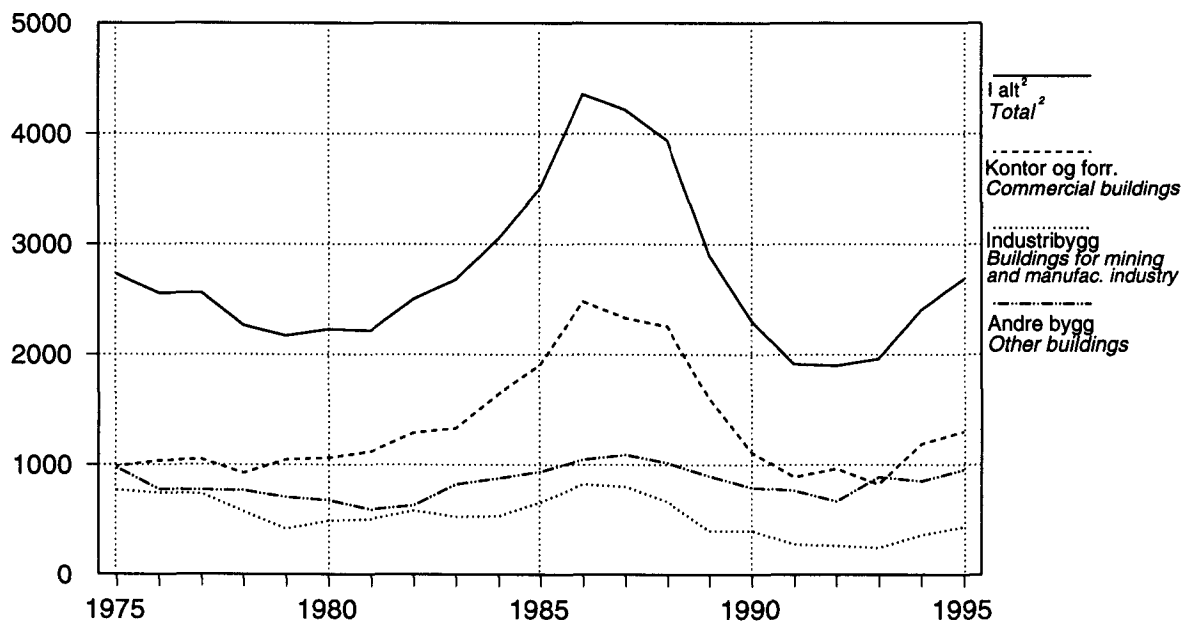

<sup>1</sup> Før 1. januar 1983 brutto gulvflate. <sup>2</sup> Omfatter ikke bygg til jordbruk, skogbruk og fiske.  
<sup>1</sup> Until 1 January 1983 floor space. <sup>2</sup> Buildings for agriculture, forestry and fishing are not included.

Tabell 1. Bygg satt i gang. Boliger og bruksareal til bolig. Bruksareal til annet enn bolig, etter brukerens næring.<sup>1</sup> 1975-1995.  
*Building work started. Dwellings and utility floor space in dwellings. Utility floor space other than in dwellings, by user's industry.<sup>1</sup> 1975-1995*

År Year	Boliger Dwellings	Bruks- areal til bolig Utility floor space in dwellings	Bruksareal til annet enn bolig Utility floor space other than in dwellings							
			I alt <sup>2</sup> Total <sup>2</sup>	Jordbruk, skogbruk og fiske Agriculture, forestry and fishing	Bergverks- drift og industri Mining and manu- facturing	Vare- handel, bank, finans og forsikring Commerce	Under- visning og forskning Education services and research	Helse- og veteri- nærvesen Health services	Annen virk- somhet Other activi- ties	
						1 000 m <sup>2</sup>				
1975	43 248	3 688	2 722	..	819	445	418	356	684	
1976	40 121	3 573	2 559	..	727	467	341	179	845	
1977	39 774	3 624	2 544	..	745	542	317	164	776	
1978	37 962	3 492	2 263	..	572	461	259	231	740	
1979	39 863	3 696	2 168	..	465	455	279	164	805	
1980	35 899	3 508	2 212	..	519	540	245	133	775	
1981	36 068	3 559	2 212	..	582	526	161	156	787	
1982	36 998	3 657	2 494	..	630	620	181	128	935	
1983	31 507	5 287	2 684	..	514	634	175	111	1 250	
1984	26 281	4 795	3 077	..	660	725	165	119	1 408	
1985	26 893	4 989	3 506	..	770	911	150	117	1 558	
1986	29 192	5 579	4 390	..	893	1 029	150	135	2 183	
1987	29 117	5 267	4 225	..	853	979	186	185	2 023	
1988	28 147	4 544	3 964	..	657	981	176	105	2 045	
1989	26 212	3 701	2 937	..	463	580	210	62	1 621	
1990	21 830	2 938	2 335	..	398	417	137	91	1 293	
1991	17 261	2 189	1 923	..	291	291	157	59	1 123	
1992	15 600	1 973	1 927	..	271	345	172	46	1 091	
1993	16 194	2 151	2 282	303	297	216	184	100	1 181	
1994	21 240	2 987	2 787	324	380	453	195	77	1 357	
1995	20 011	2 874	3 099	347	393	468	183	223	1 484	

<sup>1</sup> Før 1. januar 1983 boligflate i boliger og golvflate i andre bygg. <sup>2</sup> Tallene før 1993 omfatter ikke bygg for jordbruk, skogbruk og fiske.

<sup>1</sup> Until 1 January 1983 useful floor space in dwellings and floor space in other buildings. <sup>2</sup> Until 1993 buildings for agriculture, forestry and fishing are not included.

**Tabell 2. Bygg satt i gang. Bruksareal etter bygningstype.<sup>1</sup> 1975-1995. 1 000 m<sup>2</sup>**  
*Building work started. Utility floor space by type of building.<sup>1</sup> 1975-1995. 1 000 m<sup>2</sup>*

År Year	I alt <sup>2</sup> Total <sup>2</sup>	Bolig- bygg Resi- dential bui- ldings	I alt <sup>2</sup> Total <sup>2</sup>	Andre bygg enn bolig <i>Other buildings than dwellings</i>							
				Bygg for jordbruk, skogbruk og fiske <i>Buildings for agri- culture, forestry and fishing</i>	Prod. bygg for berg- verks- drift og industri <i>Build- ings for mining and manu- factu- ring industry</i>	Kon- tor- og for- ret- nings- bygg mv. <i>Com- mer- cial bui- ldings</i>	Hotell- og restau- rant- bygg <i>Bui- ldings for hotels and restau- rants</i>	Under- vis- nings- og forsk- nings- bygg <i>Build- ings for edu- cation and research</i>	Bygg for helse- stell og sosial omsorg <i>Build- ings for health ser- vices</i>	For- sam- lings- hus <i>Assem- bly bui- ldings</i>	Andre bygg <i>Other bui- ldings</i>
1975	6 412	3 685	2 727	..	770	984	49	378	396	92	58
1976	6 130	3 575	2 555	..	744	1 036	86	328	206	103	52
1977	6 168	3 610	2 558	..	736	1 049	66	306	202	122	77
1978	5 754	3 488	2 266	..	574	924	75	232	260	110	91
1979	5 862	3 692	2 170	..	417	1 046	77	284	159	102	85
1980	5 720	3 492	2 228	..	491	1 060	96	251	163	85	82
1981	5 770	3 554	2 216	..	505	1 118	57	154	161	110	111
1982	6 151	3 649	2 502	..	584	1 289	62	172	151	119	125
1983	7 971	5 293	2 678	..	528	1 327	68	183	123	113	335
1984	7 872	4 819	3 053	..	533	1 642	90	158	117	140	373
1985	8 494	4 989	3 505	..	659	1 908	113	144	131	160	390
1986	9 969	5 615	4 354	..	826	2 482	127	163	172	150	434
1987	9 492	5 273	4 219	..	803	2 328	137	162	221	185	383
1988	8 508	4 568	3 940	..	666	2 256	122	161	142	174	419
1989	6 638	3 740	2 898	..	401	1 598	140	192	110	130	327
1990	5 273	2 969	2 304	..	400	1 109	87	147	91	97	373
1991	4 111	2 198	1 913	..	281	887	32	146	128	143	296
1992	3 899	2 000	1 899	..	266	965	40	122	79	80	348
1993	4 432	2 170	2 262	303	249	823	67	203	128	107	381
1994	5 774	3 044	2 730	325	363	1 190	61	214	95	106	376
1995	5 973	2 940	3 033	348	436	1 296	76	188	244	101	345

<sup>1</sup> Før 1. januar 1983 boligflate i boliger og golvflate i andre bygg. <sup>2</sup> Tallene for 1993 omfatter ikke bygg for jordbruk, skogbruk og fiske.  
<sup>1</sup> Until 1 January 1983 useful floor space in dwellings and floor space in other buildings. <sup>2</sup> Until 1993 buildings for agriculture, forestry and fishing are not included.

**Tabell 3. Bygg satt i gang. Leiligheter etter bygningstype, 1975-1995**  
*Building work started. Dwelling units by type of building, 1975-1995*

År Year	I alt Total	Fritt- liggende ene- boliger Detached houses	Tomannsboliger Houses with two dwelling units		Rekkehus og terrasse- hus Row houses and ter- raced houses	Andre småhus Houses with 3-4 dwel- ling units	Blokker Multi- dwelling houses and over 3 storeys	Andre bolig- bygg Other resi- dential houses	Andre bygg Non- resi- dential houses
			Verti- kalt delte Semi- detached	Hori- sontalt delte Other					
1975	41 723	16 626	1 540	6 888	5 828	495	8 195	1 912	239
1976	39 216	17 444	1 334	6 330	5 022	390	6 317	2 089	290
1977	38 602	18 309	1 756	6 778	4 920	388	3 984	2 113	354
1978	36 944	17 988	1 834	5 466	4 591	455	4 267	2 103	240
1979	38 802	19 557	2 156	5 374	5 230	290	4 370	1 663	162
1980	34 963	18 481	2 110	4 370	3 969	309	4 085	1 288	351
1981	35 404	18 384	2 422	3 928	4 762	325	4 024	1 295	264
1982	36 351	17 894	2 396	2 730	5 812	366	5 110	1 770	273
1983	31 236	17 690	1 402	2 079	4 460	371	3 181	1 720	333
1984	26 169	16 391	1 206	1 762	2 987	245	1 779	1 524	275
1985	26 785	16 656	1 104	1 995	2 919	288	2 176	1 341	306
1986	29 024	18 113	1 225	2 359	2 500	555	2 599	1 359	314
1987	28 941	15 469	1 311	3 141	3 315	578	3 190	1 446	491
1988	27 847	12 396	1 447	3 211	3 277	994	4 276	1 749	497
1989	25 687	9 852	1 334	2 981	3 540	1 707	3 988	1 988	297
1990	21 597	7 438	1 285	2 099	3 541	1 892	3 362	1 685	295
1991	16 912	5 616	1 252	1 685	2 506	1 583	2 603	1 360	307
1992	15 024	5 170	1 226	1 610	2 581	1 340	1 735	1 114	248
1993	15 754	5 913	1 478	1 888	2 198	1 203	1 108	1 652	314
1994	20 886	8 101	1 517	2 915	2 087	1 555	2 293	2 135	283
1995	19 528	7 023	1 498	3 001	1 481	1 081	2 276	2 859	309

**Tabell 4. Bygg under arbeid. Boliger og bruksareal til bolig. Bruksareal til annet enn bolig, etter brukerens næring<sup>1,2</sup>. 1975-1995**  
*Buildings under construction at the end of the year. Dwellings and utility floor space in dwellings. Utility floor space other than in dwellings, by user's industry<sup>1,2</sup>. 1975-1995*

År Year	Boliger Dwellings	Bruks- areal til bolig Utility floor space in dwellings	Bruksareal til annet enn bolig Utility floor space other than in dwellings						
			I alt <sup>3</sup> Total <sup>3</sup>	Jordbruk, skogbruk og fiske Agriculture, forestry and fishing	Bergverks- drift og industri Mining and manufacturing	Varehandel, bank, finans og forsikring Commerce	Under- visning og forskning Education services and research	Helse- og veteri- nærvesen Health services	Annen virksom- het Other activities
1 000 m <sup>2</sup>									
1975	38 136	3 241	3 062	..	727	558	437	620	719
1976	35 316	3 149	3 303	..	831	481	468	604	918
1977	36 195	3 287	3 348	..	796	554	464	554	980
1978	34 283	3 169	2 904	..	624	504	345	530	900
1979	36 682	3 434	2 767	..	516	417	360	458	1 016
1980	34 213	3 306	2 676	..	503	545	309	399	919
1981	35 214	3 458	2 884	..	611	617	228	389	1 038
1982	33 278	3 332	2 588	..	556	527	194	327	984
1983	32 210	5 378	3 041	..	646	644	242	212	1 297
1984	27 560	5 092	3 546	..	760	750	247	205	1 584
1985	28 467	5 484	4 042	..	923	931	227	211	1 750
1986	31 688	6 210	5 166	..	1 054	1 130	230	228	2 524
1987	32 633	6 167	5 356	..	1 043	1 157	253	270	2 633
1988	30 435	5 418	5 066	..	894	1 105	228	258	2 582
1989	28 221	4 592	4 203	..	670	846	242	191	2 255
1990	22 886	3 758	3 510	..	594	706	210	191	1 808
1991	17 142	2 716	2 733	..	458	478	171	111	1 516
1992	14 867	2 322	2 745	..	423	422	219	58	1 624
1993	14 271	2 169	2 575	293	320	372	205	82	1 303
1994	16 893	2 568	2 851	309	359	488	210	88	1 397
1995	17 388	2 601	3 221	338	334	500	185	235	1 629

<sup>1</sup> Før 1. januar 1983 boligflate i boliger og golvflate i andre bygg. <sup>2</sup> Fra 1991 er det brudd i statistikken pga. nye utarbeidingsrutiner. <sup>3</sup> Tallene før 1993 omfatter ikke bygg for jordbruk, skogbruk og fiske.

<sup>1</sup> Until 1 January 1983 useful floor space in dwellings and floor space in other buildings. <sup>2</sup> As from 1991 there is a break in the statistics due to new preparation routines. <sup>3</sup> Until 1993 buildings for agriculture, forestry and fishing are not included.

**Tabell 5. Fullførte bygg. Boliger og bruksareal til bolig. Bruksareal til annet enn bolig, etter brukerens næring.<sup>1</sup> 1975-1995**  
*Buildings completed. Dwellings and utility floor space in dwellings. Utility floor space other than in dwellings, by user's industry.<sup>1</sup> 1975-1995*

År Year	Boliger Dwellings	Bruks- areal til bolig Utility floor space in dwellings	Bruksareal til annet enn bolig Utility floor space other than in dwellings						
			I alt <sup>2</sup> Total <sup>2</sup>	Jordbruk, skogbruk og fiske Agriculture, forestry and fishing	Bergverks- drift og industri Mining and manufacturing	Varehandel, bank, finans og forsikring Commerce	Under- visning og forskning Education services and research	Helse- og veteri- nærvesen Health services	Annen virksom- het Other activi- ties
1 000 m <sup>2</sup>									
1975	43 548	3 632	2 758	..	918	456	469	284	631
1976	42 681	3 663	2 308	..	622	538	310	195	643
1977	38 597	3 457	2 480	..	771	468	322	214	705
1978	39 605	3 583	2 695	..	736	523	378	255	803
1979	37 160	3 402	2 272	..	563	530	264	236	679
1980	38 092	3 610	2 274	..	520	410	295	183	866
1981	34 672	3 374	1 988	..	470	451	234	168	665
1982	38 465	3 739	2 776	..	679	707	214	191	985
1983	32 513	5 151	2 202	..	404	504	141	277	876
1984	30 866	5 069	2 620	..	566	633	162	121	1 138
1985	26 114	4 689	3 011	..	610	726	168	114	1 393
1986	25 784	4 756	3 322	..	766	833	148	123	1 452
1987	28 381	5 334	4 025	..	852	953	164	113	1 943
1988	30 406	5 328	4 483	..	844	1 108	189	120	2 221
1989	27 979	4 406	3 756	..	678	842	171	150	1 914
1990	27 120	3 736	2 995	..	440	496	176	89	1 795
1991	21 689	2 850	2 332	..	323	430	188	128	1 262
1992	17 789	2 323	1 884	..	270	349	134	104	1 026
1993	15 897	2 132	2 573	299	392	246	189	74	1 373
1994	17 836	2 453	2 454	293	312	368	186	73	1 223
1995	19 214	2 771	2 623	301	379	451	205	78	1 209

<sup>1</sup> Før 1. januar 1983 boligflate i boliger og golvflate i andre bygg. <sup>2</sup> Tallene før 1993 omfatter ikke bygg for jordbruk, skogbruk og fiske.

<sup>1</sup> Until 1 January 1983 useful floor space in dwellings and floor space in other buildings. <sup>2</sup> Until 1993 buildings for agriculture, forestry and fishing are not included.

**Tabell 6. Fullført bruksareal etter bygningstype.<sup>1</sup> 1975-1995. 1 000 m<sup>2</sup>**  
*Utility floor space completed, by type of building.<sup>1</sup> 1975-1995. 1 000 m<sup>2</sup>*

År Year	I alt <sup>2</sup> Total <sup>2</sup>	Andre bygg enn bolig <i>Other buildings than dwellings</i>									
		Bolig- bygg <i>Resi- dential build- ings</i>	I alt <sup>2</sup> Total <sup>2</sup>	Bygg for jordbruk, skogbruk og fiske <i>Buildings for agri- culture, forestry and fishing</i>	Prod. bygg for berg- verks- drift og industri <i>Buildings for mining and manufactu- ring industry</i>	Kontor- og forret- nings- bygg mv. <i>Commer- cial build- ings</i>	Hotell- og restau- rant- bygg <i>Build- ings for hotels and restau- rants</i>	Under- vis- nings- og forsk- nings- bygg <i>Build- ings for edu- cation and research</i>	Bygg for helse- stell og sosial omsorg <i>Build- ings for health ser- vices</i>	For- sam- lings- hus <i>Assem- bly build- ings</i>	Andre bygg <i>Other build- ings</i>
1975	6 391	3 612	2 777	..	827	953	87	462	311	82	55
1976	5 972	3 667	2 304	..	591	1 019	48	287	230	68	61
1977	5 937	3 451	2 486	..	759	946	66	304	245	107	59
1978	6 279	3 573	2 705	..	749	1 046	73	358	291	118	70
1979	5 674	3 401	2 235	..	523	948	61	252	258	107	86
1980	5 884	3 598	2 287	..	499	1 032	87	288	199	103	79
1981	5 363	3 368	1 996	..	476	861	65	223	169	112	90
1982	6 515	3 732	2 781	..	588	1 450	98	220	214	93	118
1983	7 354	5 152	2 201	..	421	1 051	49	129	258	109	184
1984	7 689	5 070	2 619	..	504	1 352	55	156	116	108	328
1985	7 700	4 706	2 994	..	505	1 592	98	155	130	143	371
1986	8 079	4 768	3 311	..	625	1 814	114	163	127	134	334
1987	9 361	5 348	4 011	..	787	2 262	145	158	150	135	376
1988	9 811	5 348	4 463	..	815	2 569	124	182	162	185	425
1989	8 162	4 416	3 746	..	665	2 146	65	154	195	177	343
1990	6 731	3 772	2 959	..	425	1 536	184	161	127	126	399
1991	5 182	2 885	2 297	..	293	1 065	78	206	176	123	356
1992	4 208	2 347	1 861	..	246	947	41	134	119	99	274
1993	4 705	2 152	2 553	299	358	1 012	61	144	116	116	447
1994	4 907	2 483	2 424	293	298	991	60	206	94	99	382
1995	5 394	2 840	2 554	302	374	1 135	57	206	86	77	318

<sup>1</sup> Før 1. januar 1983 boligflate i boliger og golvflate i andre bygg. <sup>2</sup> Tallene før 1993 omfatter ikke bygg for jordbruk, skogbruk og fiske.  
<sup>1</sup> Until 1 January 1983 useful floor space in dwellings and floor space in other buildings. <sup>2</sup> Until 1993 buildings for agriculture, forestry and fishing are not included.



Tabell 7. Fullførte leiligheter etter bygningstype. 1975-1995 Dwelling units completed by type of building. 1975-1995

År Year	I alt Total	Fritt- liggende ene- boliger Detached houses	Tomannsboliger Houses with two dwellings		Rekkehus og terrasse- hus Row houses and terraced houses	Andre småhus Houses with 3-4 dwell- ing units	Blokker Multi- dwelling houses 3 storeys and over	Andre bolig- bygg Other resi- dential houses	Andre bygg Non- resi- dential houses
			Verti- kalt delte Semi- detached	Horisontalt delte Other					
1975	40 990	16 105	1 676	7 008	5 280	582	8 108	1 775	456
1976	41 257	16 285	1 418	6 566	5 495	367	8 875	1 875	376
1977	37 550	16 892	1 478	6 388	4 592	438	5 549	2 002	211
1978	38 311	18 230	1 624	6 658	4 549	383	4 385	2 212	270
1979	36 165	17 306	1 986	5 154	4 921	360	4 078	2 112	248
1980	37 276	19 153	2 038	5 164	4 753	330	4 078	1 543	217
1981	33 884	17 896	2 266	4 086	4 027	264	3 848	1 316	181
1982	37 575	19 237	2 272	3 924	5 084	400	4 842	1 412	404
1983	32 164	16 092	2 022	2 428	4 829	366	4 075	2 165	187
1984	30 505	16 313	1 257	2 082	4 642	298	3 782	1 853	278
1985	26 014	15 703	1 227	1 853	3 176	248	2 292	1 312	203
1986	25 669	16 088	1 139	1 966	2 861	358	1 764	1 259	234
1987	28 233	17 400	1 272	2 502	2 528	428	2 544	1 173	386
1988	30 144	15 387	1 429	3 363	3 350	828	3 487	1 766	534
1989	27 835	12 139	1 375	3 430	3 322	1 326	3 854	1 793	596
1990	26 478	9 662	1 467	2 882	3 844	1 756	4 605	1 914	348
1991	21 511	7 009	1 265	2 064	3 547	1 850	3 937	1 504	335
1992	17 454	6 148	1 522	1 956	2 685	1 638	1 875	1 370	260
1993	15 252	5 701	1 297	1 753	2 469	1 084	1 306	1 286	356
1994	17 385	6 852	1 421	2 153	2 080	1 432	1 501	1 728	218
1995	19 059	7 280	1 417	2 826	1 664	1 129	1 974	2 456	313

**Tabell 8. Fullførte boliger. Leiligheter etter antall rom. 1975-1995**  
*Dwellings completed. Dwelling units by number of rooms. 1975-1995*

År Year	Boliger Dwellings	I alt Total	Hybelleiligheter m/te- kjøkken 1 room and kitchenette	Leiligheter Dwelling units					
				Leiligheter med kjøkken og Dwelling units with kitchen and					
				1 rom 1 room	2 rom 2 rooms	3 rom 3 rooms	4 rom 4 rooms	5 rom 5 rooms	6 rom og over 6 rooms and over
1975	43 548	40 990	1 797	606	7 591	4 554	20 817	4 335	1 290
1976	42 681	41 257	1 545	641	8 234	4 290	21 120	4 321	1 106
1977	38 597	37 550	845	606	6 545	3 297	21 395	3 736	1 126
1978	39 605	38 311	787	517	6 339	3 578	22 142	3 724	1 224
1979	37 160	36 165	487	458	6 003	3 551	20 873	3 498	1 295
1980	38 092	37 276	278	335	5 656	3 540	22 289	3 747	1 431
1981	34 672	33 884	178	228	4 971	3 362	20 129	3 485	1 531
1982	38 465	37 575	101	146	5 634	4 195	22 150	3 689	1 660
1983	32 513	32 164		328	3 834	4 482	17 953	4 028	1 539
1984	30 866	30 505		315	4 419	4 857	14 173	4 294	2 447
1985	26 114	26 014		564	3 071	3 795	11 322	4 429	2 833
1986	25 784	25 669		249	2 955	3 986	10 079	4 892	3 508
1987	28 381	28 233		180	3 398	4 201	10 144	5 753	4 557
1988	30 406	30 144		455	4 709	5 505	9 189	5 574	4 712
1989	27 979	27 835		335	5 854	6 349	7 260	4 382	3 655
1990	27 120	26 478		600	7 018	6 456	5 795	3 749	2 860
1991	21 689	21 511		352	6 435	5 774	4 287	2 576	2 087
1992	17 789	17 454		211	4 088	4 696	3 757	2 874	1 828
1993	15 897	15 252		183	2 966	4 139	3 581	2 666	1 717
1994	17 836	17 385		218	2 717	4 354	4 311	3 485	2 300
1995	19 214	19 059		249	2 866	4 567	4 516	3 732	3 129

**Tabell 9. Fullførte leiligheter etter byggherre. 1975-1995** *Dwelling units completed by type of investor. 1975-1995*

År Year	I alt Total	Enkeltperson og ansvarlig selskap o.l. Private person and general partnership etc.	Boligbyggelag, borettslag Housing co-operative	Aksjeselskap og andelslag Joint-stock com- pany and co-ope- rative society	Stat og kommune Central government and muni- cipality	Annet eierfor- hold og uopp- gitt <sup>1</sup> Other owner- ship and unspecified <sup>1</sup>
1975	40 990	24 904	7 836	4 412	2 144	1 694
1976	41 257	24 721	7 515	5 126	1 755	2 140
1977	37 550	24 805	6 353	3 904	1 490	998
1978	38 311	26 576	6 313	3 119	1 351	952
1979	36 165	24 079	6 253	3 448	1 691	694
1980	37 276	26 000	5 994	3 426	1 008	848
1981	33 884	23 313	5 186	3 104	1 134	1 147
1982	37 575	24 267	6 187	4 297	1 359	1 465
1983	32 164	19 109	4 084	4 238	1 642	3 091
1984	30 505	19 786	5 080	3 603	1 384	652
1985	26 014	18 516	2 379	3 721	1 098	300
1986	25 669	18 662	2 375	3 351	841	440
1987	28 233	19 950	2 649	4 335	1 025	274
1988	30 144	19 501	3 353	5 447	1 226	617
1989	27 835	16 451	3 143	6 018	1 418	805
1990	26 478	13 710	3 176	6 731	1 665	1 196
1991	21 511	11 609	2 063	3 962	2 789	1 088
1992	17 454	11 244	997	2 050	1 596	1 567
1993	15 252	10 140	530	2 377	1 175	1 030
1994	17 385	11 982	610	3 051	513	1 229
1995	19 059	13 492	449	3 216	1 140	762

<sup>1</sup> Omfatter legat, stiftelse, forening, menighet og utenlandske (alle typer).

<sup>1</sup> Includes legacy, foundation, association, congregation and foreign (all types).

**Tabell 10. Bygg satt i gang. Boliger og bruksareal, etter bygningstype**  
*Building work started. Dwellings and utility floor space, by type of building*

Bygningstype <i>Type of building</i>	Leiligheter <i>Dwelling units</i>	Hybler <i>Single rooms</i>	Bruksareal til bolig <i>Utility floor space in dwellings</i>	Bruksareal til annet enn bolig <i>Utility floor space in other buildings</i>
			1 000 m <sup>2</sup>	
<b>I alt Total</b> .....	19 528	483	2 874	3 099
Boligbygg i alt <i>Residential buildings, total</i> .....	19 219	483	2 844	96
Eneboliger <i>1 and 2 dwelling houses</i> .....	13 003	19	1 979	6
Frittliggende eneboliger <i>Detached houses</i> .....	7 023	8	1 287	2
Tomannsboliger, vertikalt delte <i>Semi-detached houses</i> .....	1 498	-	180	0
Tomannsboliger, horisontalt delte <i>Houses with 2 dwelling units</i> .....	3 001	11	350	1
Rekkehus <i>Row-houses</i> .....	998	-	102	2
Terrassehus <i>Terraced houses</i> .....	483	-	61	1
Boligbygg med flere leiligheter <i>Multi-dwelling houses</i> .....	5 754	423	615	48
Andre småhus <i>Houses with 3-4 dwelling units</i> .....	1 081	46	94	1
Blokker 3-4 etasjer <i>Multi-dwelling houses, 3-4 storeys</i> .....	1 410	-	153	4
Blokker 5 etasjer og over <i>Multi-dwelling houses, 5 storeys and over</i> .....	866	246	94	9
Andre hustyper <i>Other multi-dwelling houses</i> .....	2 397	131	274	34
Tilbygg og påbygg <i>Extensions</i> .....	462	41	249	42
Andre bygg enn boliger i alt <i>Other buildings than dwellings, total</i> .....	309	-	30	3 003
Bygg for jordbruk, skogbruk og fiske <i>Buildings for agriculture, forestry and fishing</i> .....	1	-	1	347
Produksjonsbygg for bergverksdrift og industri <i>Buildings for mining and manufacturing industry</i> .....	4	-	0	435
Kontor- og forretningsbygg mv. <i>Commercial buildings</i> .....	87	-	13	1 283
Hotell- og restaurantbygg <i>Buildings for hotels and restaurants</i> ....	21	-	2	74
Undervisnings- og forskningsbygg <i>Buildings for education and research</i> .....	-	-	-	188
Bygg for helsestell og sosial omsorg <i>Buildings for health services</i> .	50	-	3	241
Forsamlingshus <i>Assembly buildings</i> .....	2	-	0	101
Andre bygg <i>Other buildings</i> .....	144	-	11	334

Tabell 11. Bygg satt i gang. Boliger og bruksareal til bolig, etter bygningstype. Fylke

Building work started. Dwellings and utility floor space in dwellings, by type of building. County

Fylke County	I alt Total	I rene boligbygg og kombinerte bygg med minst 50 prosent bruksareal til bolig Residential buildings												
		Småhus Small houses										Tilbygg og påbygg Extensions		
		Småhus i alt Small houses, total		Frittliggende eneboliger Detached houses		Vertikalt delte tomannsboliger Semi-detached houses		Rekke- og tereassehus o.l. Row-houses and terraced houses		Horisontalt delte hus med inntil 4 leiligheter Houses with 2-4 dwelling houses				
Antall Number	1 000 m <sup>2</sup>	Antall	1 000 m <sup>2</sup>	Antall	1 000 m <sup>2</sup>	Antall	1 000 m <sup>2</sup>	Antall	1 000 m <sup>2</sup>	Antall	1 000 m <sup>2</sup>	Antall	1 000 m <sup>2</sup>	
<b>I alt Total</b> .....	20 011	2 874	14 149	2 073	7 031	1 287	1 498	180	1 481	163	4 139	443	503	249
Østfold .....	604	90	433	64	303	51	14	2	55	5	61	6	4	6
Akershus .....	2 787	397	1 874	282	914	169	229	30	289	30	442	52	40	26
Oslo .....	1 430	170	691	102	175	35	86	11	302	41	128	14	34	12
Hedmark .....	761	109	502	65	306	48	69	7	49	4	78	7	46	22
Oppland .....	567	84	459	66	290	50	39	4	19	2	111	11	35	13
Buskerud .....	941	133	619	92	329	62	54	6	60	5	176	19	24	11
Vestfold .....	670	119	531	84	276	54	100	12	33	5	122	13	17	16
Telemark .....	569	73	422	57	161	34	59	7	48	3	154	13	20	8
Aust-Agder .....	389	61	326	49	244	41	24	2	13	2	45	5	6	8
Vest-Agder .....	683	96	487	75	295	55	59	6	20	2	113	12	20	8
Rogaland .....	1 976	334	1 451	252	841	175	100	14	119	16	391	47	62	26
Hordaland .....	1 970	303	1 378	214	739	139	188	25	16	1	435	49	44	27
Sogn og Fjordane .....	608	85	454	70	207	41	51	6	24	2	172	21	20	7
Møre og Romsdal .....	1 266	206	1 083	159	443	88	159	18	68	7	413	46	23	15
Sør-Trøndelag .....	1 398	178	850	113	297	52	89	11	192	22	272	28	13	9
Nord-Trøndelag .....	605	78	421	58	212	36	40	4	38	3	131	14	7	6
Nordland .....	1 364	176	973	126	409	70	63	6	120	11	381	39	47	15
Troms .....	982	120	803	99	403	59	49	5	4	0	347	35	22	8
Finnmark .....	441	60	392	47	187	29	26	3	12	1	167	14	19	7

I rene boligbygg og kombinerte bygg med minst 50 prosent bruksareal til bolig Residential buildings														
	Blokker Multi-dwelling houses										I kombinerte bygg med under 50 prosent bruksareal til bolig Non-residential buildings			
	Blokker i alt Multi-dwelling houses, total		Blokker på 3 og 4 etasjer Multi-dwelling houses with 3 and 4 storeys		Blokker på 5-9 etasjer Multi-dwelling houses with 5-9 storeys		Blokker 10 etasjer og over Multi-dwelling houses with 10 storeys and over		Andre hustyper med inntil 2 etasjer Other multi-dwelling houses with less than 3 storeys				Andre hustyper på 3 etasjer og over Other multi-dwelling houses with 3 storeys and over	
	Antall Number	1 000 m <sup>2</sup>	Antall	1 000 m <sup>2</sup>	Antall	1 000 m <sup>2</sup>	Antall	1 000 m <sup>2</sup>	Antall	1 000 m <sup>2</sup>	Antall	1 000 m <sup>2</sup>	Antall	1 000 m <sup>2</sup>
<b>I alt Total</b> .....	2 522	247	1 410	153	1 112	94	-	-	2 118	225	410	49	309	30
Østfold .....	109	15	94	12	15	3	-	-	53	4	-	-	5	0
Akershus .....	562	52	240	28	322	24	-	-	223	28	4	0	84	9
Oslo .....	636	50	221	20	415	31	-	-	67	6	-	-	2	0
Hedmark .....	40	3	40	3	-	-	-	-	98	12	46	2	29	5
Oppland .....	-	-	-	-	-	-	-	-	73	5	-	-	-	-
Buskerud .....	131	12	131	12	-	-	-	-	122	11	42	6	3	0
Vestfold .....	49	6	49	6	-	-	-	-	59	11	10	2	4	1
Telemark .....	12	0	12	0	-	-	-	-	98	5	4	0	13	1
Aust-Agder .....	17	2	17	2	-	-	-	-	27	2	-	-	13	1
Vest-Agder .....	107	7	6	1	101	7	-	-	39	3	21	2	9	1
Rogaland .....	231	31	231	31	-	-	-	-	156	17	52	5	24	2
Hordaland .....	156	19	17	3	139	16	-	-	325	37	27	2	40	3
Sogn og Fjordane .....	26	2	26	2	-	-	-	-	104	6	4	1	-	-
Møre og Romsdal .....	44	6	17	2	27	3	-	-	101	18	11	8	4	0
Sør-Trøndelag .....	193	23	120	13	73	9	-	-	220	19	117	13	5	1
Nord-Trøndelag .....	83	8	83	8	-	-	-	-	43	3	-	-	51	3
Nordland .....	60	4	60	4	-	-	-	-	218	23	47	5	19	3
Troms .....	62	5	42	4	20	1	-	-	66	6	25	2	4	0
Finnmark .....	4	0	4	0	-	-	-	-	26	6	-	-	-	-

**Tabell 12. Bygg satt i gang. Bruksareal etter bygningstype. Fylke. 1 000 m<sup>2</sup>**  
*Building work started. Utility floor space by type of building. County. 1 000 m<sup>2</sup>*

Fylke County	Boligbygg Residential buildings	Andre bygg enn bolig Other buildings than dwellings								
		I alt Total	Bygg for jordbruk, skogbruk og fiske Buildings for agri- culture, forestry and fishing	Prod. bygg for bergverks- drift og industri Buildings for mining and manu- facturing industry	Kontor- og forretnings- bygg mv. Commer- cial buildings	Hotell- og restaurant- bygg Buildings for hotels and restaurants	Undervis- nings- og forsknings- bygg Buildings for education and research	Bygg for helsestell og sosial omsorg Buildings for health services	Forsam- lingshus Assembly buildings	Andre bygg Other buildings
<b>I alt Total</b> .....	2 940	3 033	348	436	1 296	76	188	244	101	345
Østfold .....	91	105	13	12	55	1	15	0	2	8
Akershus .....	399	426	17	14	337	0	15	14	7	21
Oslo .....	189	367	1	42	141	4	13	137	17	11
Hedmark .....	114	166	35	23	61	2	8	7	2	27
Oppland .....	85	131	23	12	50	4	7	1	1	34
Buskerud .....	138	131	18	18	49	4	5	3	8	26
Vestfold .....	123	110	21	18	45	0	7	0	4	14
Telemark .....	72	99	9	8	30	2	5	13	13	18
Aust-Agder .....	61	98	11	20	39	2	4	5	2	15
Vest-Agder .....	99	110	11	27	39	2	4	3	1	23
Rogaland .....	333	268	39	73	85	2	20	14	7	28
Hordaland .....	302	221	23	37	75	15	18	19	2	33
Sogn og Fjordane .....	90	104	17	18	38	9	8	3	1	10
Møre og Romsdal .....	218	184	31	52	60	3	12	6	2	17
Sør-Trøndelag .....	182	112	16	17	43	2	7	4	11	12
Nord-Trøndelag .....	78	114	38	12	38	1	2	6	1	15
Nordland .....	181	146	13	20	63	8	20	5	3	15
Troms .....	120	83	9	10	27	13	12	1	2	10
Finnmark .....	63	57	4	2	20	2	5	1	13	8

**Tabell 13. Bygg satt i gang. Boliger og bruksareal til bolig. Bruksareal til annet enn bolig, etter brukerens næring. Fylke**  
*Building work started. Dwellings and utility floor space in dwellings. Utility floor space other than in dwellings, by user's industry. County*

Fylke County	Boliger Dwellings			Bruksareal til annet enn bolig Utility floor space other than in dwellings						
	I alt Total	Av dette leiligheter Of which dwelling units	Bruks- areal Utility floor space	I alt	Jordbruk, skogbruk og fiske Agriculture, forestry and fishing	Bergverks- drift og industri Mining and manu- facturing	Vare- handel, bank, finans og forsikring Commerce	Under- visning og forskning Educa- tion and research	Helse- og veterinær- vesen Health services	Annen virksom- het Other activities
<b>I alt Total</b> .....	20 011	19 528	2 874	3 099	347	393	468	183	223	1 484
Østfold .....	604	597	90	106	13	11	23	7	1	51
Akershus .....	2 787	2 580	397	429	17	22	90	18	13	269
Oslo .....	1 430	1 427	170	386	1	13	53	16	139	164
Hedmark .....	761	739	109	172	35	19	17	7	7	86
Oppland .....	567	555	84	132	23	11	12	6	1	80
Buskerud .....	941	917	133	137	18	21	16	6	2	75
Vestfold .....	670	670	119	113	21	20	17	9	0	47
Telemark .....	569	455	73	99	9	7	12	5	12	54
Aust-Agder .....	389	388	61	97	11	21	17	5	5	39
Vest-Agder .....	683	625	96	113	11	22	13	6	2	58
Rogaland .....	1 976	1 975	334	267	39	82	32	20	7	88
Hordaland .....	1 970	1 967	303	219	23	39	25	15	16	101
Sogn og Fjordane .....	608	586	85	108	17	17	24	7	3	41
Møre og Romsdal .....	1 266	1 264	206	196	31	52	33	10	5	65
Sør-Trøndelag .....	1 398	1 396	178	116	16	15	23	8	4	49
Nord-Trøndelag .....	605	604	78	114	38	9	15	3	2	47
Nordland .....	1 364	1 362	176	151	13	7	31	19	3	78
Troms .....	982	981	120	84	9	3	7	11	1	53
Finnmark .....	441	440	60	59	4	2	8	5	0	40

**Tabell 14. Bygg satt i gang. Bruksareal til bolig etter bygningstype og etasje. 1 000 m<sup>2</sup>**  
*Building work started. Utility floor space in dwellings, by type of building and storey. 1 000 m<sup>2</sup>*

Etasje Storey	I alt Total	I rene boligbygg og kombinerte bygg med minst 50 prosent bruksareal til bolig <i>Residential buildings</i>							I kombi- nerte bygg med under 50 prosent bruksareal til bolig <i>Non-resi- dential buildings</i>
		Fritt- liggende eneboliger <i>Detached houses</i>	Vertikalt delte to- manns- boliger <i>Semi- detached houses</i>	Rekkehus og terrasse- hus o.l. <i>Row- houses and terraced houses</i>	Horisontalt delte hus med inntil 4 leiligheter <i>Houses with 2-4 dwelling units</i>	Blokker <i>Multi- dwelling houses 3 storeys and over</i>	Andre hustyper <i>Other multi- dwelling houses</i>	Tilbygg og påbygg <i>Extensions</i>	
<b>I alt Total</b> .....	2 874	1 287	180	163	443	247	274	249	30
Kjeller <i>Cellar</i> .....	157	100	6	6	7	16	6	16	-
Underetasje									
<i>Lower ground floor</i> .....	443	189	24	24	134	17	27	27	1
1. etasje <i>Ground floor</i> ...	1 359	682	100	68	198	54	116	136	3
2. etasje <i>1<sup>st</sup> floor</i> .....	474	169	34	40	66	55	57	42	11
3. etasje <i>2<sup>nd</sup> floor</i> .....	83	3	0	12	2	49	10	2	6
4. etasje <i>3<sup>rd</sup> floor</i> .....	38	0	-	5	-	28	2	1	2
5.-9. etasje <i>4-8<sup>th</sup> floor</i> .....	11	-	-	1	-	8	-	0	1
10. etasje og over <i>9<sup>th</sup> floor and over</i> .....	0	-	-	-	-	-	-	-	0
Loft <i>Attic</i> .....	212	128	13	4	34	3	11	18	1
Uoppgitt <i>Unspecified</i> .....	96	16	2	4	1	16	45	6	5

**Tabell 15. Bygg satt i gang. Bruksareal til annet enn bolig, etter bygningstype og etasje. 1 000 m<sup>2</sup>**  
*Building work started. Utility floor space other than in dwellings, by type of building and storey. 1 000 m<sup>2</sup>*

Etasje Storey	I alt Total	Bygg for jordbruk, skogbruk og fiske <i>Buildings for agri- culture, forestry and fishing</i>	Prod. bygg for bergverks- drift og industri <i>Buildings for mining and manu- facturing industry</i>	Kontor- og forret- ningsbygg mv. <i>Commer- cial buildings</i>	Hotell- og restaurant- bygg <i>Buildings for hotels and restaurants</i>	Undervis- nings- og forsknings- bygg <i>Buildings for edu- cation and research</i>	Bygg for helsestell og sosial omsorg <i>Buildings for health services</i>	Forsam- lingshus <i>Assembly buildings</i>	Andre bygg <i>Other buildings</i>
<b>I alt Total</b> .....	3 003	347	435	1 283	74	188	241	101	334
Kjeller <i>Cellar</i> .....	118	16	10	66	2	7	4	5	9
Underetasje									
<i>Lower ground floor</i> .....	213	14	11	108	2	21	31	8	18
1. etasje <i>Ground floor</i> .....	2 007	296	336	798	40	104	88	73	271
2. etasje <i>1<sup>st</sup> floor</i> .....	375	16	59	178	13	35	42	8	23
3. etasje <i>2<sup>nd</sup> floor</i> .....	119	0	13	53	4	13	31	3	3
4. etasje <i>3<sup>rd</sup> floor</i> .....	61	-	2	29	2	4	21	2	0
5.-9. etasje <i>4-8<sup>th</sup> floor</i> .....	29	-	0	19	3	-	7	-	-
10. etasje og over <i>9<sup>th</sup> floor and over</i> .....	3	0	-	3	-	-	-	-	-
Loft <i>Attic</i> .....	40	5	3	13	4	3	2	1	9
Uoppgitt <i>Unspecified</i> .....	39	0	1	17	2	2	14	1	1

**Tabell 16. Bygg satt i gang. Leiligheter etter antall rom og bygningstype**  
*Building work started. Dwelling units by number of rooms and type of building*

Bygningstype Type of buildings	I alt Total	Leiligheter Dwelling units med kjøkken og with kitchen and						Hybler Single rooms
		1 rom 1 room	2 rom 2 rooms	3 rom 3 rooms	4 rom 4 rooms	5 rom 5 rooms	6 rom- 6 rooms-	
<b>I alt Total</b> .....	19 528	182	3 043	4 980	4 417	3 831	3 075	483
Eneboliger 1 and 2 dwelling houses ...	13 003	98	1 137	2 194	3 200	3 451	2 923	19
Frittliggende eneboliger Detached houses .....	7 023	22	111	542	1 746	2 270	2 332	8
Tomannsboliger, vertikalt delte Semi-detached houses .....	1 498	1	129	291	516	449	112	-
Tomannsboliger, horisontalt delte Houses with 2 dwelling units .....	3 001	56	687	816	484	511	447	11
Rekkehus Row-houses .....	998	17	161	324	265	204	27	-
Terrassehus Terraced houses .....	483	2	49	221	189	17	5	-
Boligbygg med flere leiligheter Multi-dwelling houses .....	5 754	43	1 610	2 558	1 084	338	121	423
Andre småhus Houses with 3-4 dwelling units ....	1 081	1	271	546	175	40	48	46
Blokker 3-4 etasjer Multi-dwelling houses, 3-4 storeys	1 410	13	308	737	296	41	15	-
Blokker 5 etasjer og over Multi-dwelling houses 5 storeys and over .....	866	8	339	424	86	7	2	246
Andre hustyper Other multi-dwelling houses .....	2 397	21	692	851	527	250	56	131
Tilbygg og påbygg Extensions .....	462	34	168	127	64	39	30	41
Kombinerte bygg med under 50 prosent bruksareal til bolig Non-residential buildings .....	309	7	128	101	69	3	1	-

**Tabell 17. Bygg satt i gang. Leiligheter etter antall rom. Fylke**  
*Building work started. Dwelling units by number of rooms. County*

Fylke County	I alt Total	Leiligheter Dwelling units med kjøkken og with kitchen and						Hybler Single rooms
		1 rom 1 room	2 rom 2 rooms	3 rom 3 rooms	4 rom 4 rooms	5 rom 5 rooms	6 rom- 6 rooms-	
<b>I alt Total</b> .....	19 528	182	3 043	4 980	4 417	3 831	3 075	483
Østfold .....	597	14	80	101	162	109	131	7
Akershus .....	2 580	23	332	618	541	594	472	207
Oslo .....	1 427	10	331	413	342	239	92	3
Hedmark .....	739	17	195	174	172	96	85	22
Oppland .....	555	2	121	122	82	127	101	12
Buskerud .....	917	8	150	235	162	132	230	24
Vestfold .....	670	1	75	126	193	160	115	-
Telemark .....	455	16	71	116	78	84	90	114
Aust-Agder .....	388	1	39	76	62	94	116	1
Vest-Agder .....	625	1	66	154	135	120	149	58
Rogaland .....	1 975	15	174	499	391	462	434	1
Hordaland .....	1 967	12	359	347	500	474	275	3
Sogn og Fjordane .....	586	14	147	94	100	78	153	22
Møre og Romsdal .....	1 264	10	197	347	249	241	220	2
Sør-Trøndelag .....	1 396	6	172	572	333	210	103	2
Nord-Trøndelag .....	604	2	142	216	106	84	54	1
Nordland .....	1 362	9	176	397	426	243	111	2
Troms .....	981	16	153	244	255	210	103	1
Finnmark .....	440	5	63	129	128	74	41	1

**Tabell 18. Bygg satt i gang. Gjennomsnittlig bruksareal pr. leilighet, i ulike bygningstyper. Fylke. m<sup>2</sup>**  
*Building work started. Average utility floor space per dwelling unit, in different types of building. County. m<sup>2</sup>*

Fylke County	I alt Total	I rene boligbygg og kombinerte bygg med minst 50 prosent bruksareal til bolig <i>Residential buildings</i>							
		Fritt- liggende eneboliger <i>Detached houses</i>	Vertikalt delte to- manns- boliger <i>Semi- detached houses</i>	Rekkehus og terrasse- hus o.l. <i>Row- houses and terraced houses</i>	Horisontalt delte hus med inntil 4 leiligheter <i>Houses with 2-4 dwelling units</i>	Blokker <i>Multi- dwelling houses 3 and over</i>	Andre hustyper <i>Other multi- dwelling houses</i>	Tilbygg og påbygg <i>Extensions</i>	I kombin- erte bygg med under 50 prosent bruksareal til bolig <i>Non-resi- dential buildings</i>
<b>I alt Total</b> .....	125	175	118	100	106	81	83	93	81
Østfold .....	131	166	138	78	100	101	82	121	70
Akershus .....	130	180	130	96	115	83	93	94	100
Oslo .....	106	201	129	131	104	68	94	72	99
Hedmark .....	108	150	93	63	104	63	68	91	55
Oppland .....	125	160	106	107	92	-	66	77	-
Buskerud .....	119	169	117	92	105	72	80	109	55
Vestfold .....	136	175	106	138	103	130	92	87	137
Telemark .....	117	166	114	69	97	32	67	90	92
Aust-Agder .....	138	162	97	120	107	96	59	165	98
Vest-Agder .....	136	179	116	77	109	86	78	102	108
Rogaland .....	151	205	142	107	118	104	102	91	66
Hordaland .....	137	187	132	90	111	80	103	107	72
Sogn og Fjordane .....	132	190	114	95	121	65	62	103	-
Møre og Romsdal .....	129	187	105	91	105	94	79	75	74
Sør-Trøndelag .....	109	168	124	91	100	87	82	98	101
Nord-Trøndelag .....	113	158	105	88	104	77	76	104	61
Nordland .....	107	156	105	90	98	68	64	98	91
Troms .....	114	144	102	60	98	81	80	88	55
Finmark .....	108	137	107	85	85	101	70	87	-



**Tabell 19. Bygg satt i gang. Boliger etter bygningstype og fundamentering/materialer i bærekonstruksjoner/materialer i yttervegger**
*Building work started. Dwellings by type of building and foundation/materials in supporting structure/materials in outside walls*

	I alt Total	I rene boligbygg og kombinerte bygg med minst 50 prosent bruksareal til bolig <i>Residential buildings</i>					I kombi- nerte bygg med under 50 prosent bruksareal til bolig <i>Non-resi- dential buildings</i>
		Frittliggende eneboliger <i>Detached houses</i>	Tomanns- boliger, rekke-, terrassehus mv. <i>Other one- family houses</i>	Blokker <i>Multi- dwelling houses 3 storeys and over</i>	Andre hustyper <i>Other multi- dwelling houses</i>	Tilbygg og påbygg <i>Extensions</i>	
<b>Fundamentering</b> <i>Foundation</i> .....	20 011	7 031	7 118	2 522	2 528	503	309
Grunnmur <i>Foundation walls</i> .....	11 693	4 048	4 606	1 392	1 208	286	153
Bankett/såle <i>Footing</i> .....	6 246	2 389	2 016	643	1 029	89	80
Påler <i>Piles</i> .....	330	58	48	120	34	17	53
Annet <i>Other</i> .....	853	215	164	295	156	23	-
Uoppgitt <i>Unspecified</i> .....	889	321	284	72	101	88	23
<b>Materialer i vertikale bærekonstruksjoner</b> <i>Materials in vertical supporting structure</i>	20 011	7 031	7 118	2 522	2 528	503	309
Tre <i>Wood</i> .....	9 680	4 510	3 388	129	1 332	282	39
Lettbetong <i>Light weight concrete</i> .....	123	20	58	15	23	6	1
Betong <i>Concrete</i> .....	1 767	17	252	1 249	170	12	67
Metall <i>Metal</i> .....	24	-	16	7	-	-	1
Tegl <i>Brick</i> .....	2	2	-	-	-	-	-
Annet .....	2	-	2	-	-	-	-
2 typer materialer <i>2 types of material</i> .....	6 731	2 006	2 799	861	787	133	145
Av dette <i>Of which</i>							
Tre/lettbetong <i>Wood/light weight concrete</i> .....	2 268	903	1 112	24	177	50	2
Tre/betong <i>Wood/concrete</i> .....	3 642	1 030	1 583	367	551	70	41
3 typer materialer <i>3 types of material</i> .....	566	157	154	129	72	20	34
Av dette							
Tre/lettbetong/betong <i>Wood/light weight concrete/concrete</i> .....	351	140	124	22	38	11	16
Uoppgitt .....	1 116	319	449	132	144	50	22
<b>Materialer i horisontale bærekonstruksjoner</b> <i>Materials in horizontal supporting structure</i> .....	20 011	7 031	7 118	2 522	2 528	503	309
Tre .....	12 721	5 637	4 934	143	1 637	331	39
Lettbetong .....	78	18	33	6	16	4	1
Betong .....	2 230	22	277	1 609	172	31	119
Metall .....	-	-	-	-	-	-	-
Annet .....	-	-	-	-	-	-	-
2 typer materialer .....	3 311	896	1 313	512	454	61	75
Av dette							
Tre/lettbetong .....	578	200	310	18	34	14	2
Tre/betong .....	2 535	647	955	419	412	44	58
3 typer materialer .....	443	82	72	120	100	16	53
Av dette							
Tre/lettbetong/betong .....	210	75	56	11	60	8	-
Uoppgitt .....	1 228	376	489	132	149	60	22
<b>Materialer i yttervegger</b> <i>Materials in outside walls</i> .....	20 011	7 031	7 118	2 522	2 528	503	309
Tre .....	11 605	5 127	4 027	366	1 672	320	93
Lettbetong .....	172	26	42	69	24	10	1
Betong .....	255	6	30	131	69	12	7
Metall .....	37	-	-	35	-	-	2
Tegl .....	33	5	2	17	-	-	9
Annet .....	16	-	2	-	14	-	-
2 typer materialer .....	6 422	1 483	2 538	1 587	594	101	119
Av dette							
Tre/lettbetong .....	2 145	794	1 114	33	147	54	3
Tre/betong .....	2 881	598	1 192	601	399	31	60
3 typer materialer .....	471	81	75	185	64	10	56
Av dette							
Tre/betong/tegl .....	151	6	7	57	27	-	54
Uoppgitt .....	1 000	303	402	132	91	50	22

**Tabell 20. Bygg satt i gang. Bruksareal til annet enn bolig, etter bygningstype og fundamentering/materialer i bærekonstruksjoner/materialer i yttervegger. 1 000 m<sup>2</sup>**

*Building work started. Utility floor space other than in dwellings, by type of building and foundation/materials in supporting structure/materials in outside walls. 1 000 m<sup>2</sup>*

	Bygg for jordbruk, skogbruk og fiske <i>Buildings for agriculture, forestry and fishing</i>	Prod. bygg for bergverksdrift og industri <i>Buildings for mining and manufacturing industry</i>	Kontor- og forretningsbygg mv. <i>Commercial buildings</i>	Hotell- og restaurantbygg <i>Buildings for hotels and restaurants</i>	Undervisnings- og forskningsbygg <i>Buildings for education and research</i>	Bygg for helsestell og sosial omsorg <i>Buildings for health services</i>	Forsamlingshus <i>Assembly buildings</i>	Andre bygg <i>Other buildings</i>
<b>Fundamentering</b> <i>Foundation</i> .....	348	436	1 296	76	188	244	101	345
Grunnmur <i>Foundation walls</i> .....	160	114	472	36	80	189	24	151
Bankett/såle <i>Footing</i> .....	122	209	479	17	76	25	49	68
Påler <i>Piles</i> .....	16	22	162	13	11	1	15	86
Annet <i>Other</i> .....	13	31	54	2	8	5	6	20
Uoppgitt <i>Unspecified</i> .....	37	61	129	7	14	24	7	20
<b>Materialer i vertikale bærekonstruksjoner</b> <i>Materials in vertical supporting structure</i> .....	348	436	1 296	76	188	244	101	345
Tre <i>Wood</i> .....	144	28	315	32	38	23	24	203
Lettbetong <i>Light weight concrete</i> .....	8	10	18	1	4	0	1	3
Betong <i>Concrete</i> .....	32	126	234	14	42	40	14	26
Metall <i>Metal</i> .....	30	86	122	1	7	3	1	10
Tegl <i>Brick</i> .....	1	-	0	-	0	0	4	-
Annet.....	0	3	2	0	-	-	2	0
2 typer materialer <i>2 types of material</i> .....	94	115	450	22	64	152	41	79
Av dette <i>Of which</i>								
Tre/betong <i>Wood/concrete</i> .....	62	14	74	4	35	14	14	33
Betong/metall <i>Concrete/metal</i> .....	6	68	300	12	14	130	12	21
3 typer materialer <i>3 types of material</i> .....	8	18	41	1	17	7	7	5
Av dette								
Tre/lettbetong/betong <i>Wood/light weight concrete/concrete</i> .....	3	1	13	1	3	1	3	2
Uoppgitt.....	30	51	114	5	16	17	6	19
<b>Materialer i horisontale bærekonstruksjoner</b> <i>Materials in horizontal supporting structure</i> .....	348	436	1 296	76	188	244	101	345
Tre.....	162	35	368	35	36	20	34	231
Lettbetong.....	3	7	8	0	1	1	1	1
Betong.....	37	111	242	14	39	57	11	32
Metall.....	30	101	102	1	2	1	2	9
Annet.....	0	3	1	0	-	-	2	0
2 typer materialer.....	75	107	323	18	67	146	43	36
Av dette								
Tre/betong.....	50	9	61	3	45	15	6	23
Betong/metall.....	4	81	203	5	7	127	26	8
3 typer materialer.....	6	16	127	1	25	1	1	15
Av dette								
Tre/lettbetong/betong.....	1	1	4	1	2	1	0	2
Uoppgitt.....	35	56	125	7	19	19	7	21
<b>Materialer i yttervegger</b> <i>Materials in outside walls</i> .....	348	436	1 296	76	188	244	101	345
Tre.....	169	29	367	37	43	27	18	241
Lettbetong.....	8	13	25	0	8	2	1	3
Betong.....	23	91	101	2	21	15	16	8
Metall.....	10	96	138	0	1	1	-	9
Tegl.....	0	22	16	-	8	3	10	0
Annet.....	11	10	21	0	-	-	2	1
2 typer materialer.....	89	94	381	30	82	165	28	52
Av dette								
Tre/betong.....	42	18	69	15	23	10	4	15
Betong/tegl <i>Concrete/brick</i> .....	-	2	12	4	1	3	1	14
3 typer materialer.....	5	30	132	1	13	15	20	12
Av dette								
Tre/betong/tegl.....	-	-	41	-	1	5	1	10
Uoppgitt.....	32	50	115	5	12	15	6	18

**Tabell 21. Bygg satt i gang. Bruksareal etter byggherre og bygningstype. 1 000 m<sup>2</sup>**  
*Building work started. Utility floor space by investor and type of building. 1 000 m<sup>2</sup>*

Bygningstype <i>Type of building</i>	I alt <i>Total</i>	Enkelt- person <i>Private person</i>	Ansvarlig selskap o.l. <i>General partner- ship etc.</i>	Aksje- selskap og andelslag <i>Joint stock company and co- operative society</i>	Koopera- tive bolig- selskap <i>Building society</i>	Stat <i>Central govern- ment</i>	Kommune <i>Municipality</i>	Annet eier- forhold og uoppgitt <i>Other owner- ship and unspecified</i>
<b>I alt Total</b> .....	5 973	3 156	96	1 431	79	246	549	417
Boligbygg <i>Residential buildings</i> .....	2 940	2 124	14	458	69	11	178	86
Andre bygg enn boliger i alt <i>Other buildings than dwellings, total</i> .....	3 033	1 032	82	973	10	234	371	330
Bygg for jordbruk, skogbruk og fiske <i>Buildings for agriculture, forestry and fishing</i> .....	348	318	0	10	-	1	9	9
Produksjonsbygg for bergverksdrift og industri <i>Buildings for mining and manufacturing industry</i> .....	436	50	6	313	0	6	31	29
Kontor- og forretningsbygg mv. <i>Commercial buildings</i> .....	1 296	414	66	505	9	43	56	203
Hotell- og restaurantbygg <i>Buildings for hotels and restaurants</i> .....	76	22	6	43	-	1	2	1
Undervisnings- og forskningsbygg <i>Buildings for education and research</i> .....	188	5	-	10	-	27	122	25
Bygg for helsestell og sosial omsorg <i>Buildings for health services</i> .....	244	8	1	9	1	129	82	15
Forsamlingshus <i>Assembly buildings</i> .....	101	5	-	26	0	11	37	21
Andre bygg <i>Other buildings</i> .....	345	211	3	57	0	16	33	27

**Tabell 22. Bygg satt i gang. Leiligheter etter oppvarmingskilde og bygningstype. Antall bad og vannklosett**  
*Building work started. Dwelling units by source of heating and type of building. Number of fixed baths and flush toilets*

Bygningstype <i>Type of building</i>	Antall bad <i>Number of fixed baths</i>	Antall vannklosett <i>Number of flush toilets</i>	Leiligheter med <i>Dwelling units with</i>			
			I alt <i>Total</i>	Oljefyringsanlegg <i>Oil-burned central heating</i>	Kombinert med <i>Combined with</i>	Ved <i>Woods</i>
				Olje <i>Oil</i>	Elektrisitet <i>Electricity</i>	
<b>I alt Total</b> .....	25 942	29 527	19 528	88	112	1
Eneboliger <i>1 and 2 dwelling houses</i> .....	18 533	21 553	13 003	34	72	1
Frittliggende eneboliger <i>Detached houses</i> .....	11 012	13 033	7 023	18	16	1
Tomannsboliger, vertikalt delte <i>Semi-detached houses</i> .....	1 985	2 310	1 498	4	4	-
Tomannsboliger, horisontalt delte <i>Houses with 2 dwelling units</i> .....	3 769	4 192	3 001	2	28	-
Rekkehus <i>Row-houses</i> .....	1 220	1 404	998	10	-	-
Terrassehus <i>Terraced houses</i> .....	547	614	483	-	24	-
Boligbygg med flere leiligheter <i>Multi-dwelling houses</i> .....	6 584	7 011	5 754	52	35	-
Andre småhus <i>Houses with 3-4 dwelling units</i> .....	1 200	1 243	1 081	8	-	-
Blokker 3-4 etasjer <i>Multi-dwelling houses, 3-4 storeys</i> Blokker 5 etasjer og over <i>Multi-dwelling houses, 5 storeys and over</i> .....	1 469	1 561	1 410	24	13	-
Andre hustyper <i>Other multi-dwelling houses</i> .....	1 133	1 193	866	-	-	-
Andre hustyper <i>Other multi-dwelling houses</i> .....	2 782	3 014	2 397	20	22	-
Tilbygg og påbygg <i>Extensions</i> .....	501	543	462	2	5	-
Kombinerte bygg med under 50 prosent bruksareal til bolig <i>Non-residential buildings</i> .....	324	420	309	-	-	-

	Leiligheter med <i>Dwelling units with</i>					
	Oljefyrt ildsted <i>Oil burned fireplace</i>	Kombinert med <i>Combined with</i>	Ved <i>Wood</i>	Elektr. <i>Electr.</i>	Elektrisitet/ ved <i>Electr./wood</i>	Annet og uoppgitt <i>Other and unspecified</i>
	Olje <i>Oil</i>	Elektrisitet <i>Electricity</i>	Ved <i>Wood</i>			
<b>I alt</b> .....	6	44	34	76	4 610	11 191
Eneboliger .....	6	24	25	49	1 708	8 996
Frittliggende eneboliger .....	2	20	16	35	679	5 155
Tomannsboliger, vertikalt delte.....	2	2	1	10	200	1 064
Tomannsboliger, horisontalt delte.....	2	2	8	4	322	2 148
Rekkehus.....	-	-	-	-	327	519
Terrassehus.....	-	-	-	-	180	110
Boligbygg med flere leiligheter .....	-	15	9	26	2 609	1 899
Andre småhus.....	-	-	-	14	294	608
Blokker 3-4 etasjer .....	-	-	-	-	860	240
Blokker 5 etasjer og over.....	-	-	-	-	668	72
Andre hustyper .....	-	15	9	12	787	979
Tilbygg og påbygg .....	-	5	-	1	94	216
Kombinerte bygg med under 50 prosent bruksareal til bolig <i>Non-residential buildings</i> .....	-	-	-	-	199	80

**Tabell 23. Bygg satt i gang. Bruksareal etter oppvarmingskilde og bygningstype. 1 000 m<sup>2</sup>**  
*Building work started. Utility floor space by source of heating and type of building. 1 000 m<sup>2</sup>*

Bygningstype Type of building	I alt Total	Bruksareal med Utility floor space with											
		Oljefyringsanlegg Oil-burned central heating				Oljefyrt ildsted Oil-burned fire-place				Ved Wood	Elektr. Electr.	Elektr./ ved Electr./ wood	Annet og uoppgitt Other and unspeci- fied
		Olje Oil	Kombinert med Combined with		Olje Oil	Kombinert med Combined with							
			Elektr. Electr.	Ved Wood		Elektr. Electr.	Ved Wood						
<b>I alt Total</b> .....	5 973	51	312	7	6	22	9	68	1 623	1 828	2 046		
Boligbygg Residential buildings.....	2 940	18	26	1	2	6	6	13	587	1 672	611		
Andre bygg enn boliger i alt Other buildings than dwellings, total .....	3 033	33	286	6	4	16	4	56	1 036	157	1 435		
Bygg for jordbruk, skogbruk og fiske Buildings for agriculture, forestry and fishing .....	348	1	9	-	1	1	3	3	43	4	283		
Produksjonsbygg for bergverksdrift og industri Buildings for mining and manufacturing industry.....	436	11	32	6	-	5	0	-	182	5	195		
Kontor- og forretningsbygg mv. Commercial buildings .....	1 296	8	61	0	0	4	-	2	468	16	737		
Hotell- og restaurantbygg Buildings for hotels and restaurants .....	76	4	1	-	0	-	0	0	49	11	11		
Undervisnings- og forskningsbygg Buildings for education and research .....	188	7	32	-	-	5	-	1	90	4	50		
Bygg for helsestell og sosial omsorg Buildings for health services .....	244	1	146	-	1	-	0	-	62	9	25		
Forsamlingshus Assembly buildings .....	101	-	2	-	-	0	-	-	60	2	36		
Andre bygg Other buildings ..	345	2	3	0	2	0	1	51	81	107	98		

**Tabell 24. Bygg satt i gang. Leiligheter etter oppvarmingskilde. Antall bad og vannklosett. Fylke**  
*Building work started. Dwelling units by source of heating. Number of fixed bath and flush toilet. County*

Fylke County	Antall bad Number of fixed baths	Antall vann- klosett Number of flush toilets	Leiligheter med <i>Dwelling units with</i>												
			I alt Total	Oljefyringsanlegg <i>Oil-burned central heating</i>				Oljefyrt ildsted <i>Oil-burned fire-place</i>				Ved Wood	Ved Wood	Elektr./ ved Electr./ wood	Annet og uopp- gitt Other and unspec.
				Olje Oil		Kombinert med Combined with		Olje Oil		Kombinert med Combined with					
				Elektr. Electr.	Ved Wood	Elektr. Electr.	Ved Wood	Elektr. Electr.	Ved Wood						
<b>I alt Total</b> .....	25 942	29 527	19 528	88	112	1	6	44	34	76	4 610	11 191	3 366		
Østfold .....	790	903	597	5	14	-	-	4	-	-	192	346	36		
Akershus.....	3 664	4 377	2 580	2	9	-	2	1	13	-	671	1 703	179		
Oslo.....	1 810	2 111	1 427	1	3	-	-	2	-	-	984	310	127		
Hedmark.....	876	972	739	21	34	-	-	1	2	6	271	352	52		
Oppland .....	717	792	555	2	-	-	-	9	-	1	43	362	138		
Buskerud .....	1 163	1 309	917	7	1	-	-	2	2	3	233	466	203		
Vestfold .....	873	1 014	670	-	-	-	2	-	-	4	309	289	66		
Telemark .....	602	640	455	-	-	-	-	2	-	1	24	388	40		
Aust-Agder .....	579	621	388	-	-	-	-	-	-	-	18	335	35		
Vest-Agder .....	930	1 050	625	6	-	-	-	1	3	15	37	525	38		
Rogaland .....	2 690	3 307	1 975	2	2	-	-	6	1	3	278	925	758		
Hordaland.....	2 813	3 175	1 967	2	1	1	-	4	4	5	367	1 456	127		
Sogn og Fjordane.	801	865	586	-	2	-	2	-	5	4	126	350	97		
Møre og Romsdal.	1 685	1 877	1 264	1	-	-	-	-	-	26	107	1 000	130		
Sør-Trøndelag .....	1 709	1 874	1 396	2	8	-	-	6	-	1	19	347	1 013		
Nord-Trøndelag....	716	789	604	24	-	-	-	-	-	1	125	422	32		
Nordland .....	1 760	1 906	1 362	10	35	-	-	4	4	4	557	634	114		
Troms .....	1 213	1 348	981	1	-	-	-	1	-	2	172	749	56		
Finnmark .....	551	597	440	2	3	-	-	1	-	-	77	232	125		

Tabell 25. Bygg under arbeid ved årets utgang. Boliger og bruksareal, etter bygningstype

*Buildings under construction at the end of the year. Dwellings and utility floor space, by type of building*

Bygningstype Type of building	Leiligheter Dwelling units	Hybler Single rooms	Bruksareal til bolig Utility floor space in dwellings	Bruksareal til annet enn bolig Utility floor space in other buildings
		I	1 000 m <sup>2</sup>	
<b>I alt Total</b> .....	16 837	551	2 601	3 221
Boligbygg i alt <i>Residential buildings, total</i> .....	16 294	550	2 553	83
Eneboliger <i>1 and 2 dwelling houses</i> .....	10 656	25	1 709	5
Frittliggende eneboliger <i>Detached houses</i> .....	5 914	15	1 156	2
Tomannsboliger, vertikalt delte <i>Semi-detached houses</i> .....	1 013	-	123	0
Tomannsboliger, horisontalt delte <i>Houses with 2 dwelling units</i> .....	2 558	10	308	0
Rekkehus <i>Row-houses</i> .....	773	-	72	1
Terrassehus <i>Terraced houses</i> .....	398	-	50	1
Boligbygg med flere leiligheter <i>Multi-dwelling houses</i> .....	5 059	480	537	57
Andre småhus <i>Houses with 3-4 dwelling units</i> .....	950	46	83	1
Blokker 3-4 etasjer <i>Multi-dwelling houses, 3-4 storeys</i> .....	1 456	-	152	2
Blokker 5 etasjer og over <i>Multi-dwelling houses, 5 storeys and over</i> .....	877	246	88	16
Andre hustyper <i>Other multi-dwelling houses</i> .....	1 776	188	214	39
Tilbygg og påbygg <i>Extensions</i> .....	579	45	306	21
Andre bygg enn boliger i alt <i>Other buildings than dwellings, total</i> .....	543	1	48	3 138
Bygg for jordbruk, skogbruk og fiske <i>Buildings for agriculture, forestry and fishing</i> .....	2	-	1	338
Produksjonsbygg for bergverksdrift og industri <i>Buildings for mining and manufacturing industry</i> .....	7	-	1	373
Kontor- og forretningsbygg mv. <i>Commercial buildings</i> .....	154	-	17	1 362
Hotell- og restaurantbygg <i>Buildings for hotels and restaurants</i> .....	17	-	2	61
Undervisnings- og forskningsbygg <i>Buildings for education and research</i> .....	1	-	0	206
Bygg for helsestell og sosial omsorg <i>Buildings for health services</i> .....	67	-	4	254
Forsamlingshus <i>Assembly buildings</i> .....	8	1	1	157
Andre bygg <i>Other buildings</i> .....	287	-	23	387

Tabell 26. Bygg under arbeid ved årets utgang. Boliger og bruksareal til bolig, etter bygningstype. Fylke

Buildings under construction at the end of the year. Dwellings and utility floor space in dwellings, by type of building. County

Fylke County	I alt Total	I rene boligbygg og kombinerte bygg med minst 50 prosent bruksareal til bolig Residential buildings												
		Småhus Small houses										Tilbygg og påbygg Extensions		
		Småhus i alt Small houses, total	Frittliggende eneboliger Detached houses	Vertikal- delte tomanns- boliger Semi-detached houses	Rekke- og terrassehus o.l. Row-houses and terraced houses	Horisontalt delte hus med inntil 4 leiligheter Houses with 2-4 dwelling houses								
	Antall Number	1 000 m <sup>2</sup>	Antall	1 000 m <sup>2</sup>	Antall	1 000 m <sup>2</sup>	Antall	1 000 m <sup>2</sup>	Antall	1 000 m <sup>2</sup>	Antall	1 000 m <sup>2</sup>	Antall	1 000 m <sup>2</sup>
<b>I alt Total</b> .....	17 388	2 601	11 677	1 793	5 929	1 156	1 013	123	1 171	122	3 564	392	624	306
Østfold .....	484	84	350	57	255	47	22	3	24	3	49	5	14	11
Akershus .....	2 271	349	1 427	226	701	141	117	17	229	21	380	47	67	47
Oslo .....	1 566	174	514	79	149	32	56	7	226	30	83	10	36	15
Hedmark .....	557	85	376	51	225	38	36	3	35	3	80	7	26	16
Oppland .....	616	103	525	81	354	65	41	4	21	2	109	11	26	17
Buskerud .....	1 128	166	729	113	402	78	61	6	93	10	173	19	64	23
Vestfold .....	451	88	368	63	210	44	46	6	18	3	94	10	12	12
Telemark .....	658	81	375	54	170	35	17	2	6	1	182	16	30	13
Aust-Agder .....	278	53	243	41	181	34	20	2	1	0	41	5	8	9
Vest-Agder .....	659	97	413	67	245	50	33	4	35	3	100	11	25	10
Rogaland .....	1 533	267	1 133	202	659	143	81	11	74	7	319	40	49	24
Hordaland .....	1 536	252	1 098	181	595	119	132	18	29	3	342	41	58	32
Sogn og Fjordane .....	641	100	522	82	239	48	47	6	50	5	186	23	25	9
Møre og Romsdal .....	1 084	191	926	143	373	80	104	13	63	7	386	43	35	21
Sør-Trøndelag .....	1 134	154	724	101	296	56	68	8	132	12	228	24	27	11
Nord-Trøndelag .....	534	73	395	56	211	38	24	3	46	4	114	12	8	7
Nordland .....	1 215	153	795	101	321	54	55	5	74	7	345	35	72	18
Troms .....	694	86	466	58	210	32	27	3	-	-	229	23	22	8
Finnmark .....	349	46	298	36	133	22	26	3	15	1	124	10	20	6

I rene boligbygg og kombinerte bygg med minst 50 prosent bruksareal til bolig  
Residential buildings

	Antall Number	1 000 m <sup>2</sup>	Blokker Multi-dwelling houses					Andre hustyper med inntil 2 etasjer Other multi- dwelling houses with less than 3 storeys		Andre hustyper på 3 etasjer og over Other multi- dwelling houses with 3 storeys and over		I kombinerte bygg med under 50 prosent bruksareal til bolig Non-residential buildings		
			Blokker i alt Multi-dwelling houses, total	Blokker på 3 og 4 etasjer Multi-dwelling houses with 3 and 4 storeys	Blokker på 5-9 etasjer Multi-dwelling houses with 5- 9 storeys	Blokker 10 etasjer og over Multi-dwelling houses with 10 storeys and over			Antall	1 000 m <sup>2</sup>	Antall	1 000 m <sup>2</sup>	Antall	1 000 m <sup>2</sup>
<b>I alt</b> .....	2 579	240	1 456	152	1 123	88	-	-	1 768	185	196	29	544	48
Østfold .....	94	12	94	12	-	-	-	-	21	2	-	-	5	0
Akershus .....	562	50	221	25	341	25	-	-	135	18	4	0	76	8
Oslo .....	748	57	249	20	499	36	-	-	80	9	-	1	188	14
Hedmark .....	28	2	28	2	-	-	-	-	95	10	12	1	20	4
Oppland .....	-	-	-	-	-	-	-	-	64	5	-	-	1	0
Buskerud .....	159	14	159	14	-	-	-	-	153	13	18	3	5	0
Vestfold .....	16	1	16	1	-	-	-	-	38	8	-	1	17	1
Telemark .....	12	0	12	0	-	-	-	-	197	10	12	1	32	3
Aust-Agder .....	10	1	10	1	-	-	-	-	2	1	5	1	10	1
Vest-Agder .....	143	12	42	6	101	7	-	-	44	4	25	2	9	1
Rogaland .....	190	24	190	24	-	-	-	-	110	11	31	4	20	2
Hordaland .....	161	17	99	11	62	6	-	-	144	16	-	-	75	6
Sogn og Fjordane .....	26	2	26	2	-	-	-	-	67	7	-	-	1	0
Møre og Romsdal .....	38	5	11	1	27	3	-	-	76	17	9	6	-	-
Sør-Trøndelag .....	140	18	67	9	73	9	-	-	187	17	52	7	4	0
Nord-Trøndelag .....	41	4	41	4	-	-	-	-	40	3	-	-	50	3
Nordland .....	96	8	96	8	-	-	-	-	219	22	13	2	20	2
Troms .....	115	11	95	10	20	1	-	-	68	6	15	1	8	1
Finnmark .....	-	-	-	-	-	-	-	-	28	4	-	-	3	0



Tabell 27. Bygg under arbeid ved årets utgang. Bruksareal etter bygningstype. Fylke. 1 000 m<sup>2</sup>Buildings under construction at the end of the year. Utility floor space by type of building. County. 1 000 m<sup>2</sup>

Fylke County	Boligbygg Residential buildings	Andre bygg enn bolig Other buildings than dwellings								
		I alt Total	Bygg for jordbruk, skogbruk og fiske Buildings for agri- culture, forestry and fishing	Prod. bygg for bergverks- drift og industri Buildings for mining and manu- facturing industry	Kontor- og forret- nings- bygg mv. Commer- cial buildings	Hotell- og restaurant- bygg Buildings for hotels and restau- rants	Undervis- nings- og forsknings- bygg Buildings for edu- cation and research	Bygg for helsestell og sosial omsorg Buildings for health services	Forsam- lingshus Assembly buildings	Andre bygg Other buildings
<b>I alt Total</b> .....	2 636	3 186	339	374	1 378	63	206	258	158	410
Østfold .....	84	120	20	16	55	1	11	2	5	10
Akershus .....	353	511	31	32	382	1	14	13	15	23
Oslo .....	177	457	1	27	215	4	8	143	26	33
Hedmark .....	85	85	17	12	28	1	3	8	3	13
Oppland .....	103	173	36	19	49	9	9	1	2	48
Buskerud .....	171	165	25	14	65	4	7	2	12	35
Vestfold .....	91	68	12	10	29	0	4	-	1	13
Telemark .....	81	114	7	9	37	2	19	20	12	8
Aust-Agder .....	52	71	8	12	27	1	2	5	4	13
Vest-Agder .....	99	113	8	21	49	2	6	1	1	26
Rogaland .....	266	248	37	41	88	2	14	21	13	33
Hordaland .....	246	227	17	27	82	13	23	18	13	33
Sogn og Fjordane .....	104	114	20	15	41	8	14	4	1	12
Møre og Romsdal .....	202	206	36	60	53	3	12	4	11	25
Sør-Trøndelag .....	158	115	11	22	34	1	9	6	13	19
Nord-Trøndelag .....	70	109	30	9	40	0	2	4	5	19
Nordland .....	158	151	13	17	51	8	28	6	5	23
Troms .....	85	75	8	8	26	3	10	0	4	15
Finnmark .....	48	65	3	3	25	1	10	1	13	8

**Tabell 28. Bygg under arbeid ved årets utgang. Boliger og bruksareal til bolig. Bruksareal til annet enn bolig, etter brukerens næring. Fylke***Buildings under construction at the end of the year. Dwellings and utility floor space in dwellings. Utility floor space other than in dwellings, by user's industry. County*

Fylke County	Boliger <i>Dwellings</i>			Bruksareal til annet enn bolig <i>Utility floor space other than in dwellings</i>						
	I alt <i>Total</i>	Av dette leiligheter <i>Of which dwelling units</i>	Bruks- areal <i>Utility floor space</i>	I alt	Jordbruk, skogbruk og fiske <i>Agriculture, forestry and fishing</i>	Bergverks- drift og industri <i>Mining and manu- facturing</i>	Vare- handel, bank, finans og forsikring <i>Commerce</i>	Under- visning og forskning <i>Educa- tion and research</i>	Helse- og veterinær- vesen <i>Health services</i>	Annen virksom- het <i>Other activities</i>
<b>I alt <i>Total</i>.....</b>	17 388	16 837	2 601	3 221	338	334	500	185	235	1 629
Østfold .....	484	484	84	120	20	14	14	7	0	65
Akershus .....	2 271	2 052	349	514	31	13	147	18	10	296
Oslo .....	1 566	1 563	174	460	1	14	68	13	146	219
Hedmark .....	557	540	85	85	16	7	5	1	8	47
Oppland .....	616	610	103	173	36	19	13	8	1	97
Buskerud .....	1 128	1 080	166	170	25	14	15	8	2	107
Vestfold .....	451	451	88	72	12	8	7	6	-	40
Telemark .....	658	496	81	115	7	8	16	4	16	64
Aust-Agder .....	278	278	53	71	8	12	13	2	4	32
Vest-Agder .....	659	603	97	115	8	22	25	7	1	52
Rogaland .....	1 533	1 530	267	247	37	61	36	13	16	85
Hordaland .....	1 536	1 534	252	221	17	33	39	20	13	100
Sogn og Fjordane .....	641	635	100	118	19	17	26	12	3	40
Møre og Romsdal .....	1 084	1 075	191	217	36	57	12	9	4	98
Sør-Trøndelag .....	1 134	1 130	154	119	11	16	12	10	5	64
Nord-Trøndelag .....	534	531	73	106	30	8	16	1	1	51
Nordland .....	1 215	1 202	153	157	13	11	19	28	4	82
Troms .....	694	694	86	74	8	1	8	10	1	47
Finnmark .....	349	349	46	67	3	1	9	10	0	44

**Tabell 29. Fullførte bygg. Boliger og bruksareal, etter bygningstype**  
*Buildings completed. Dwellings and utility floor space, by type of building*

Bygningstype <i>Type of building</i>	Leiligheter <i>Dwelling units</i>	Hybler <i>Single rooms</i>	Bruksareal til bolig <i>Utility floor space in dwellings</i>	Bruksareal til annet enn bolig <i>Utility floor space in other buildings</i>
			1	1 000 m <sup>2</sup>
<b>I alt Total</b> .....	19 059	155	2 771	2 623
Boligbygg i alt <i>Residential buildings, total</i> .....	18 746	155	2 748	92
Eneboliger <i>1 and 2 dwelling houses</i> .....	13 187	52	2 014	8
Frittliggende eneboliger <i>Detached houses</i> .....	7 280	8	1 329	2
Tomannsboliger, vertikalt delte <i>Semi-detached houses</i> ..	1 417	1	167	1
Tomannsboliger, horisontalt delte <i>Houses with 2 dwelling units</i> .....	2 826	11	333	1
Rekkehus <i>Row-houses</i> .....	1 263	32	131	2
Terrassehus <i>Terraced houses</i> .....	401	-	54	3
Boligbygg med flere leiligheter <i>Multi-dwelling houses</i> .....	5 135	56	507	45
Andre småhus <i>Houses with 3-4 dwelling units</i> .....	1 129	4	98	1
Blokker 3-4 etasjer <i>Multi-dwelling houses, 3-4 storeys</i> ...	1 208	-	126	13
Blokker 5 etasjer og over <i>Multi-dwelling houses, 5 storeys and over</i> .....	766	-	73	3
Andre hustyper <i>Other multi-dwelling houses</i> .....	2 032	52	210	28
Tilbygg og påbygg <i>Extensions</i> .....	424	47	226	39
Andre bygg enn boliger i alt <i>Other buildings than dwellings, total</i> .....	313	-	23	2 531
Bygg for jordbruk, skogbruk og fiske <i>Buildings for agriculture, forestry and fishing</i> .....	1	-	0	301
Produksjonsbygg for bergverksdrift og industri <i>Buildings for mining and manufacturing industry</i> .....	2	-	0	374
Kontor- og forretningsbygg mv. <i>Commercial buildings</i> ...	82	-	9	1 126
Hotell- og restaurantbygg <i>Buildings for hotels and restaurants</i> .....	7	-	1	57
Undervisnings- og forskningsbygg <i>Buildings for education and research</i> .....	-	-	-	206
Bygg for helsestell og sosial omsorg <i>Buildings for health services</i> .....	41	-	3	83
Forsamlingshus <i>Assembly buildings</i> .....	-	-	-	77
Andre bygg <i>Other buildings</i> .....	180	-	11	307

**Tabell 30. Fullførte bygg. Boliger og bruksareal til bolig, etter bygningstype. Fylke**  
*Buildings completed. Dwellings and utility floor space in dwellings, by type of building. County*

Fylke County	I alt Total	I reine boligbygg og kombinerte bygg med minst 50 prosent bruksareal til bolig <i>Residential buildings</i>												
		Småhus <i>Small houses</i>										Tilbygg og påbygg <i>Extensions</i>		
		Småhus i alt <i>Small houses, total</i>	Frittliggende eneboliger <i>Detached houses</i>	Vertikal-delte tomannsboliger <i>Semi-detached houses</i>	Rekke- og tereassehus o.l. <i>Row-houses and terraced houses</i>	Horisontalt delte hus med inntil 4 leiligheter <i>Houses with 2-4 dwelling houses</i>								
Antall Number	1 000 m <sup>2</sup>	Antall	1 000 m <sup>2</sup>	Antall	1 000 m <sup>2</sup>	Antall	1 000 m <sup>2</sup>	Antall	1 000 m <sup>2</sup>	Antall	1 000 m <sup>2</sup>	Antall	1 000 m <sup>2</sup>	
<b>I alt Total</b>	19 214	2 771	14 372	2 113	7 288	1 329	1 418	167	1 696	186	3 970	431	471	226
Østfold	641	91	502	70	356	56	21	2	50	4	75	7	3	7
Akershus	2 189	338	1 735	273	902	173	169	23	244	29	420	49	30	20
Oslo	1 913	224	811	116	188	38	75	10	421	54	127	14	47	16
Hedmark	746	96	494	65	287	46	76	7	64	5	67	6	51	20
Oppland	506	77	443	63	271	46	53	5	25	2	94	10	26	11
Buskerud	799	113	630	91	344	61	62	8	88	8	136	15	12	10
Vestfold	724	119	610	88	327	58	105	12	25	3	153	16	14	16
Telemark	417	63	337	50	156	31	55	7	52	4	74	8	19	7
Aust-Agder	387	59	324	49	225	38	22	2	13	2	64	7	7	6
Vest-Agder	623	88	499	73	288	52	60	6	2	0	149	15	19	6
Rogaland	2 102	356	1 646	285	964	202	80	11	160	19	442	52	66	24
Hordaland	2 050	312	1 456	224	721	137	205	26	67	9	463	52	31	23
Sogn og Fjordane	545	76	421	63	198	39	45	5	37	4	141	16	21	7
Møre og Romsdal	1 122	188	1 020	156	465	95	123	12	59	7	373	42	17	12
Sør-Trøndelag	1 318	169	955	127	313	55	117	15	153	18	372	38	21	10
Nord-Trøndelag	447	66	372	54	213	38	26	3	41	3	92	10	11	7
Nordland	1 175	153	878	115	433	72	65	7	91	8	289	28	46	11
Troms	1 008	119	807	98	420	59	30	3	28	2	329	34	15	7
Finnmark	502	66	432	53	217	34	29	3	76	5	110	11	15	6

	Antall Number	1 000 m <sup>2</sup>	I reine boligbygg og kombinerte bygg med minst 50 prosent bruksareal til bolig <i>Residential buildings</i>											
			Blokker <i>Multi-dwelling houses</i>				Andre hustyper med inntil 2 etasjer		Andre hustyper på 3 etasjer og over		I kombinerte bygg med under 50 prosent bruksareal til bolig <i>Non-residential buildings</i>			
			Blokker i alt <i>Multi-dwelling houses, total</i>	Blokker på 3 og 4 etasjer <i>Multi-dwelling houses with 3 and 4 storeys</i>	Blokker på 5-9 etasjer <i>Multi-dwelling houses with 5-9 storeys</i>	Blokker 10 etasjer og over <i>Multi-dwelling houses with 10 storeys and over</i>	Andre hustyper <i>Other multi-dwelling houses with less than 3 storeys</i>	Andre hustyper <i>Other multi-dwelling houses with 3 storeys and over</i>	Andre hustyper <i>Other multi-dwelling houses with 3 storeys and over</i>	Andre hustyper <i>Other multi-dwelling houses with 3 storeys and over</i>	Andre hustyper <i>Other multi-dwelling houses with 3 storeys and over</i>	Andre hustyper <i>Other multi-dwelling houses with 3 storeys and over</i>		
Antall	1 000 m <sup>2</sup>	Antall	1 000 m <sup>2</sup>	Antall	1 000 m <sup>2</sup>	Antall	1 000 m <sup>2</sup>	Antall	1 000 m <sup>2</sup>	Antall	1 000 m <sup>2</sup>	Antall	1 000 m <sup>2</sup>	
<b>I alt</b>	1 974	199	1 208	126	766	73	-	-	1 635	162	449	48	313	23
Østfold	15	3	-	-	15	3	-	-	71	6	28	3	22	2
Akershus	273	29	194	20	79	9	-	-	126	13	-	-	25	2
Oslo	932	81	488	48	444	33	-	-	56	5	10	1	57	4
Hedmark	12	1	12	1	-	-	-	-	111	7	34	2	44	1
Oppland	-	-	-	-	-	-	-	-	37	3	-	-	-	-
Buskerud	5	0	5	0	-	-	-	-	106	8	45	4	1	0
Vestfold	50	6	50	6	-	-	-	-	38	7	10	1	2	1
Telemark	20	2	20	2	-	-	-	-	3	0	15	1	23	2
Aust-Agder	13	1	13	1	-	-	-	-	35	2	-	-	8	1
Vest-Agder	-	-	-	-	-	-	-	-	88	6	15	2	2	0
Rogaland	200	25	184	24	16	2	-	-	97	11	78	9	15	1
Hordaland	167	22	6	1	161	21	-	-	333	37	52	4	11	1
Sogn og Fjordane	-	-	-	-	-	-	-	-	91	5	4	1	8	1
Møre og Romsdal	9	1	9	1	-	-	-	-	66	13	6	6	4	0
Sør-Trøndelag	116	10	65	6	51	5	-	-	130	13	84	9	12	1
Nord-Trøndelag	42	4	42	4	-	-	-	-	19	2	-	-	3	0
Nordland	43	4	43	4	-	-	-	-	130	15	43	4	35	4
Troms	64	6	64	6	-	-	-	-	62	5	19	1	41	2
Finnmark	13	1	13	1	-	-	-	-	36	5	6	1	-	-

**Tabell 31. Fullførte bygg. Bruksareal etter bygningstype. Fylke. 1 000 m<sup>2</sup>**  
*Buildings completed. Utility floor space by type of building. County. 1 000 m<sup>2</sup>*

Fylke County	Boligbygg <i>Residential buildings</i>		Andre bygg enn bolig <i>Other buildings than dwellings</i>							
	I alt <i>Total</i>		Bygg for jordbruk, skogbruk og fiske <i>Buildings for agriculture, forestry and fishing</i>	Prod. bygg for bergverksdrift og industri <i>Buildings for mining and manufacturing industry</i>	Kontor- og forretningsbygg mv. <i>Commercial buildings</i>	Hotell- og restaurantbygg <i>Buildings for hotels and restaurants</i>	Undervisnings- og forskningsbygg <i>Buildings for education and research</i>	Bygg for helsestell og sosial omsorg <i>Buildings for health services</i>	Forsamlingshus <i>Assembly buildings</i>	Andre bygg <i>Other buildings</i>
<b>I alt Total</b> .....	2 840	2 554	302	374	1 135	57	206	86	77	318
Østfold .....	91	89	7	9	55	0	4	2	2	10
Akershus .....	345	299	12	16	230	-	16	11	3	10
Oslo .....	242	287	0	47	174	0	33	6	6	20
Hedmark .....	107	157	34	19	58	3	8	7	3	26
Oppland .....	79	90	20	5	32	4	2	2	1	24
Buskerud .....	120	99	10	13	40	4	3	4	4	22
Vestfold .....	120	126	18	17	44	1	17	1	9	19
Telemark .....	63	75	7	8	25	3	3	1	11	17
Aust-Agder .....	59	82	9	15	35	1	5	1	0	15
Vest-Agder .....	92	95	11	19	33	3	2	3	4	20
Rogaland .....	356	236	28	51	95	2	26	14	6	14
Hordaland .....	315	227	29	44	70	6	36	10	4	29
Sogn og Fjordane .....	77	80	14	20	13	4	15	1	2	10
Møre og Romsdal .....	197	141	27	31	54	4	4	4	5	12
Sør-Trøndelag .....	170	93	15	11	37	3	5	2	2	17
Nord-Trøndelag .....	69	95	33	10	28	1	6	5	3	8
Nordland .....	154	140	14	24	65	5	8	7	4	14
Troms .....	117	98	12	7	26	13	7	2	7	24
Finnmark .....	67	44	3	6	19	2	4	4	1	7

**Tabell 32. Fullførte bygg. Boliger og bruksareal til bolig. Bruksareal til annet enn bolig, etter brukerens næring. Fylke**  
*Buildings completed. Dwellings and utility floor space in dwellings. Utility floor space other than in dwellings, by user's industry. County*

Fylke County	Boliger <i>Dwellings</i>			Bruksareal til annet enn bolig <i>Utility floor space other than in dwellings</i>						
	I alt <i>Total</i>	Av dette leiligheter <i>Of which dwelling units</i>	Bruksareal <i>Utility floor space</i>	I alt	Jordbruk, skogbruk og fiske <i>Agriculture, forestry and fishing</i>	Bergverksdrift og industri <i>Mining and manufacturing</i>	Varehandel, bank, finans og forsikring <i>Commerce</i>	Undervisning og forskning <i>Education and research</i>	Helse- og veterinærvesen <i>Health services</i>	Annen virksomhet <i>Other activities</i>
<b>I alt Total</b> .....	19 214	19 059	2 771	2 623	301	379	451	205	78	1 209
Østfold .....	641	634	91	89	7	13	29	2	2	37
Akershus .....	2 189	2 186	338	306	12	24	105	17	8	139
Oslo .....	1 913	1 910	224	305	0	23	77	32	11	162
Hedmark .....	746	739	96	168	34	22	17	8	6	81
Oppland .....	506	497	77	92	20	4	3	2	1	62
Buskerud .....	799	777	113	106	10	20	13	2	2	60
Vestfold .....	724	724	119	127	18	21	16	7	1	65
Telemark .....	417	407	63	75	7	9	10	3	0	46
Aust-Agder .....	387	386	59	82	9	17	14	3	1	38
Vest-Agder .....	623	619	88	99	11	16	7	4	4	57
Rogaland .....	2 102	2 095	356	237	28	77	27	30	10	65
Hordaland .....	2 050	2 049	312	229	29	44	18	36	9	94
Sogn og Fjordane .....	545	524	76	81	14	18	7	14	0	29
Møre og Romsdal .....	1 122	1 121	188	150	27	29	35	5	5	49
Sør-Trøndelag .....	1 318	1 314	169	94	15	8	17	5	2	45
Nord-Trøndelag .....	447	446	66	98	33	8	8	7	4	37
Nordland .....	1 175	1 163	153	142	13	17	30	8	7	67
Troms .....	1 008	1 001	119	97	12	5	8	15	1	55
Finnmark .....	502	467	66	46	3	5	10	4	3	21

**Tabell 33. Fullførte bygg. Leiligheter etter antall rom og bygningstype**  
*Buildings completed. Dwelling units by number of rooms and type of building*

Bygningstype Type of buildings	Leiligheter Dwellings							Hybler Single rooms
	I alt Total	med kjøkken og with kitchen and						
		1 rom 1 room	2 rom 2 rooms	3 rom 3 rooms	4 rom 4 rooms	5 rom 5 rooms	6 rom- 6 rooms-	
<b>I alt Total</b> .....	19 059	249	2 866	4 567	4 516	3 732	3 129	155
Eneboliger 1 and 2 dwelling houses...	13 187	79	1 094	2 213	3 370	3 454	2 977	52
Frittliggende eneboliger.....								
Detached houses .....	7 280	16	105	552	1 860	2 397	2 350	8
Tomannsboliger, vertikalt delte Semi-detached houses .....	1 417	1	124	303	513	360	116	1
Tomannsboliger, horisontalt delte Houses with 2 dwelling units .....	2 826	46	677	722	478	453	450	11
Rekkehus Row-houses.....	1 263	16	145	424	381	237	60	32
Terrassehus Terraced houses .....	401	-	43	212	138	7	1	-
Boligbygg med flere leiligheter .....								
Multi-dwelling houses .....	5 135	112	1 417	2 201	1 041	240	124	56
Andre småhus.....								
Houses with 3-4 dwelling units.....	1 129	15	237	525	246	62	44	4
Blokker 3-4 etasjer Multi-dwelling houses, 3-4 storeys1 208	10	258	625	300	10	5	-	-
Blokker 5 etasjer og over..... Multi-dwelling houses 5 storeys and over .....	766	7	282	392	64	17	4	-
Andre hustyper .....								
Other multi-dwelling houses.....	2 032	80	640	659	431	151	71	52
Tilbygg og påbygg Extensions.....	424	22	171	102	68	36	25	47
Kombinerte bygg med under 50 prosent bruksareal til bolig Non-residential buildings.....	313	36	184	51	37	2	3	-

**Tabell 34. Fullførte bygg. Leiligheter etter antall rom. Fylke**  
*Buildings completed. Dwelling units by number of rooms. County*

Fylke County	Leiligheter Dwelling units							Hybler Single rooms
	I alt Total	med kjøkken og with kitchen and						
		1 rom 1 room	2 rom 2 rooms	3 rom 3 rooms	4 rom 4 rooms	5 rom 5 rooms	6 rom- 6 rooms-	
<b>I alt Total</b> .....	19 059	249	2 866	4 567	4 516	3 732	3 129	155
Østfold .....	634	15	69	128	178	138	106	7
Akershus.....	2 186	14	268	385	519	524	476	3
Oslo.....	1 910	8	474	590	511	228	99	3
Hedmark.....	739	103	131	185	149	103	68	7
Oppland .....	497	1	95	90	92	124	95	9
Buskerud .....	777	5	106	142	155	146	223	22
Vestfold .....	724	1	93	121	201	168	140	-
Telemark .....	407	4	63	115	78	79	68	10
Aust-Agder .....	386	1	42	62	67	87	127	1
Vest-Agder .....	619	-	107	137	112	122	141	4
Rogaland .....	2 095	10	151	551	456	480	447	7
Hordaland.....	2 049	16	330	416	551	422	314	1
Sogn og Fjordane.....	524	1	124	73	99	87	140	21
Møre og Romsdal.....	1 121	29	142	263	226	228	233	1
Sør-Trøndelag .....	1 314	8	168	509	291	221	117	4
Nord-Trøndelag.....	446	2	80	149	90	76	49	1
Nordland .....	1 163	5	158	302	378	196	124	12
Troms .....	1 001	23	172	227	244	212	123	7
Finnmark .....	467	3	93	122	119	91	39	35

**Tabell 35. Fullførte bygg. Gjennomsnittlig bruksareal pr. leilighet, i ulike bygningstyper. Fylke. m<sup>2</sup>**  
*Buildings completed. Average utility floor space per dwelling unit, in different types of building. County. m<sup>2</sup>*

Fylke County	I alt Total	I rene boligbygg og kombinerte bygg med minst 50 prosent bruksareal til bolig <i>Residential buildings</i>							
		Fritt- liggende eneboliger <i>Detached houses</i>	Vertikalt delte to- manns- boliger <i>Semi- detached houses</i>	Rekkehus og terrasse- hus o.l. <i>Row- houses and terraced houses</i>	Horisontalt delte hus med inntil 4 leiligheter <i>Houses with 2-4 dwelling units</i>	Blokker <i>Multi- dwelling houses 3 storeys and over</i>	Andre hustyper <i>Other multi- dwelling houses</i>	Tilbygg og påbygg <i>Extensions</i>	I kombi- nerte bygg med under 50 prosent bruksareal til bolig <i>Non-resi- dential buildings</i>
<b>I alt Total</b> .....	127	175	116	102	107	81	80	93	65
Østfold .....	127	154	93	86	98	124	83	100	97
Akershus .....	137	182	132	109	114	84	86	89	71
Oslo .....	102	201	133	124	104	74	86	75	51
Hedmark .....	101	153	93	74	100	55	51	80	25
Oppland .....	127	160	102	99	99	-	51	71	-
Buskerud .....	127	167	122	90	105	78	75	113	3
Vestfold .....	132	165	102	118	101	123	105	86	203
Telemark .....	118	160	116	70	107	61	74	93	87
Aust-Agder .....	137	165	94	121	123	83	55	103	69
Vest-Agder .....	130	174	111	90	104	-	66	96	39
Rogaland .....	154	207	138	104	117	93	100	100	56
Hordaland .....	135	189	128	105	112	86	96	92	91
Sogn og Fjordane .....	134	193	113	95	113	-	54	157	91
Møre og Romsdal .....	138	187	93	96	113	125	70	120	74
Sør-Trøndelag .....	114	170	126	87	101	83	85	106	104
Nord-Trøndelag .....	124	162	104	74	103	78	74	84	54
Nordland .....	112	154	113	87	93	82	74	89	75
Troms .....	111	139	93	71	102	85	69	83	56
Finnmark .....	114	143	91	88	101	76	59	72	-

**Tabell 36. Fullførte bygg. Bruksareal etter byggherre og bygningstype. 1 000 m<sup>2</sup>**  
*Buildings completed. Utility floor space by investor and type of building. 1 000 m<sup>2</sup>*

Bygningstype <i>Type of building</i>	I alt <i>Total</i>	Enkelt- person <i>Private person</i>	Ansvarlig selskap o.l. <i>General partner- ship etc.</i>	Aksje- selskap og andelslag <i>Joint stock company and co- operative society</i>	Koopera- tive bolig- selskap <i>Building society</i>	Stat <i>Central govern- ment</i>	Kommune <i>Municipality</i>	Annet eier- forhold og uoppgitt <i>Other owner- ship and unspecified</i>
<b>I alt Total</b> .....	5 394	3 112	108	1 315	57	106	428	268
Boligbygg <i>Residential buildings</i> .....	2 840	2 230	14	358	48	12	103	74
Andre bygg enn boliger i alt <i>Other buildings than dwellings, total</i> .....	2 554	882	94	957	8	94	325	194
Bygg for jordbruk, skogbruk og fiske <i>Buildings for agriculture, forestry and fishing</i> .....	302	264	0	21	-	1	9	7
Produksjonsbygg for bergverksdrift og industri <i>Buildings for mining and manufacturing industry</i> .....	374	30	19	263	0	11	21	30
Kontor- og forretningsbygg mv. <i>Commercial buildings</i> .....	1 135	372	64	558	7	30	50	53
Hotell- og restaurantbygg <i>Buildings for hotels and restaurants</i> .....	57	19	2	33	-	0	2	1
Undervisnings- og forskningsbygg <i>Buildings for education and research</i> .....	206	9	-	11	-	32	118	35
Bygg for helsestell og sosialomsorg <i>Buildings for health services</i> .....	86	4	-	7	-	0	64	12
Forsamlingshus <i>Assembly buildings</i> .....	77	4	1	20	-	1	27	24
Andre bygg <i>Other buildings</i> .....	318	180	7	45	1	19	34	32





MILJØVERNDEPARTEMENTET  
Melding til GAB-registret



B-1  
BYGG SATT I GANG

(Skal også benyttes ved endringer og retting av feil)  
NB! Gule felt må alltid fylles ut!

Maks. antall kryss	1 Bygningens identifikasjon	Kommunenr.	Bygningsnr.	Løpenr.	Utfyllingsdato	Brukerid				
	2 Dato Bygn.type Næringsgr.	Dato for godkjenning	Dato for igangsetting	Dato for tatt i bruk	Status	På/tilbygg	Bygn.type	Næringsgruppe		
	3 Byggherrens navn og adresse	Type byggherre	Byggherrens navn	Byggherrens adresse		Postnr.	Poststed			
(3)	4 Materiale i bærekonstruksjon	Vertikale bærekonstruksjoner								
		<input type="checkbox"/> 1 Tre	<input type="checkbox"/> 2 Lett-betong	<input type="checkbox"/> 3 Betong	<input type="checkbox"/> 4 Metall	<input type="checkbox"/> 5 Tegl	<input type="checkbox"/> 9 Annet			
(3)		Horisontale bærekonstruksjoner								
		<input type="checkbox"/> 1 Tre	<input type="checkbox"/> 2 Lett-betong	<input type="checkbox"/> 3 Betong	<input type="checkbox"/> 4 Metall	<input type="checkbox"/> 9 Annet				
(3)	5 Materiale i yttervegger	<input type="checkbox"/> 1 Tre	<input type="checkbox"/> 2 Lett-betong	<input type="checkbox"/> 3 Betong	<input type="checkbox"/> 4 Metall	<input type="checkbox"/> 5 Tegl	<input type="checkbox"/> 9 Annet			
(1)	6 Fundamentering	<input type="checkbox"/> 1 Grunnmur	<input type="checkbox"/> 2 Bankett/såle	<input type="checkbox"/> 3 Påler	<input type="checkbox"/> 9 Annet	12. Etasjer/arealer/ant. boliger				
(1)	7 Vannforsyning	Tilknyttet 1 off. vannverk		Tilknyttet 2 privat vannverk		Etasje	Antall boliger	Bruksareal til bolig	Bruksareal til annen bolig	Bruksareal totalt
		Annen privat vannfor- 3 syning innlagt vann		Annen privat vannfor- 4 syning ikke innlagt vann						
(1)	8 Oppvarming	<input type="checkbox"/> 0 Ved	<input type="checkbox"/> 1 Oljefyr-anlegg	<input type="checkbox"/> 2 Oljefyr ildsted						
		<input type="checkbox"/> 3 El	<input type="checkbox"/> 4 Oljefyr-anlegg/el	<input type="checkbox"/> 5 Oljefyranlegg/ved						
		<input type="checkbox"/> 6 Oljefyrt ildsted/el	<input type="checkbox"/> 7 Oljefyrt ildsted/ved	<input type="checkbox"/> 8 El/ved	<input type="checkbox"/> 9 Annet					
	9 Eiendommens registernr.	Gnr.	Bnr.	Feste nr.	Seksjonsnr.					
	10 Koordinater	Kartplate			Koordinatsystem					
		X-koordinat			Y-koordinat					
	11 Byggesaks-referanse, m.v.	*Kode	Nr. (7 pos.)	Kode	Nr. (7pos.)	Sum				

14 Boligspesifikasjon/Bygningens adresser

Bolig nummer	Bruksareal til bolig	Antall rom	Kjøkken		Antall		Adressenavn	Gate/område kode eller Gnr.	Husnr. eller Bnr.	Evt. bokstav/festenr.	Evt. undernummer
			Sett kode	Bad	Vann-klosett						

Tilleggsopplysninger (Kreves ikke meldt, -for kommunal bruk):

(1)	15 Kilde for annen privat vannforsyning	<input type="checkbox"/> 1 Elv/bekk	<input type="checkbox"/> 2 Innsjø	<input type="checkbox"/> 3 Cisterne	<input type="checkbox"/> 4 Borebrønn	<input type="checkbox"/> Vanlig brønn	<input type="checkbox"/> 5 oppkomme
(1)	16 Kloakk	<input type="checkbox"/> 1 Off.kloakk	<input type="checkbox"/> Privat kloakk	<input type="checkbox"/> Ikke tilknyttet	<input type="checkbox"/> 3 kloakk		
(1)	17 Rensing ved privat kloakk	<input type="checkbox"/> Infiltrasjons- 1 grøft	<input type="checkbox"/> Lukket 2 anlegg	<input type="checkbox"/> Sandfilter 3 grøft	<input type="checkbox"/> Andre 9 rens tiltak		
—	18 Sanit.utstyr Heiser Røkløp	Antall bad	Antall vann-klosett	Antall heiser	Antall røkløp	Antall etasjer	Alternativt areal
(1)	19 Renova-sjon	<input type="checkbox"/> Offentlig 1 renovasjon	<input type="checkbox"/> Felles/privat 2 renovasjon	<input type="checkbox"/> Ikke felles 3 renovasjon			

Kommunens stempel og underskrift/Merknader

# Tidligere utkommet på emneområdet

*Previously issued on the subject*

## Norges offisielle statistikk (NOS)

*Official Statistics of Norway*

### Byggearealstatistikk

*Building Statistics*

NOS B	962	1990
C	28	1991
C	78	1992
C	158	1993
C	242	1994

### Kvartalsvis byggearealstatistikk

*Building Statistics, quarterly*

NOS C	173	1. kv. 1994
C	180	2. kv. 1994
C	194	3. kv. 1994
C	233	4. kv. 1994

### "Gul serie" fra 1995

- 1. kv. 1995
- 2. kv. 1995
- 3. kv. 1995
- 4. kv. 1995

### Bygge- og anleggsstatistikk

*Construction Statistics*

NOS B	901	1988
B	971	1989
C	37	1990
C	95	1991
C	179	1992
C	262	1993

### Notater:

Nr. 95/34 Registrering av byggesaker til GAB-registeret og byggearealstatistikkens kvalitet.

Nr. 96/14 Samordnet bruk av GAB-data i Statistisk sentralbyrå.

Statistikken publiseres månedlig i Bygginformasjon, Ukens statistikk og Statistisk månedsshefte.

## De sist utgitte publikasjonene i serien Norges offisielle statistikk

### Recent publications in the series Official Statistics of Norway

- C 252 Olje- og gassvirksomhet 2. kvartal 1995: Statistikk og analyse *Oil and Gas Activity 2nd Quarter 1995: Statistics and Analysis*. 1995. 75s. 85 kr. ISBN 82-537-4182-0
- C 253 Industristatistikk 1993: Næringstall *Manufacturing Statistics 1993: Industrial Figures*. 1995. 131s. 80 kr. ISBN 82-537-4183-9
- C 254 Jaktstatistikk 1994 *Hunting Statistics 1994*. 1995. 51s. 70 kr. ISBN 82-537-4184-7
- C 255 Veitrafikkulykker 1994 *Road Traffic Accidents 1994*. 1995. 104s. 80 kr. ISBN 82-537-4192-8
- C 256 Arbeidsmarkedsstatistikk 1994: Hefte I Hovedtall *Labour Market Statistics 1994: Volume I Main Results*. 1995. 184s. 95 kr. ISBN 82-537-4194-0
- C 257 Sjøfart 1994 *Maritime Statistics 1994*. 1995. 137s. 80 kr. ISBN 82-537-4195-2
- C 258 Barnehager og tilbud til 6-åringer i skolen 1994 *Child Care Institutions and Educational Programmes for 6 Year Olds 1994*. 1995. 69s. 70 kr. ISBN 82-537-4196-0
- C 259 Pasientstatistikk 1994 *Patient Statistics 1994*. 1996. 85s. 70 kr. ISBN 82-537-4197-9
- C 260 Energistatistikk 1994 *Energy Statistics 1994*. 1995. 128s. 80 kr. ISBN 82-537-4199-5
- C 261 Forretningsmessig tjenesteyting 1993 *Business Services 1993*. 1995. 52s. 70 kr. ISBN 82-537-4201-0
- C 262 Bygge- og anleggsstatistikk 1993 *Construction Statistics 1993*. 1995. 67s. 70 kr. ISBN 82-537-4202-9
- C 263 Utdanningsstatistikk: Grunnskolar 1. september 1994 *Education Statistics: Primary and Lower Secondary Schools 1 September 1994*. 1995. 62s. 70 kr. ISBN 82-537-4203-7
- C 264 Samferdselsstatistikk 1994 *Transport and Communication Statistics 1994*. 1995. 167s. 95 kr. ISBN 82-537-4204-5
- C 265 Olje- og gassvirksomhet 3. kvartal 1995: Statistikk og analyse *Oil and Gas Activity 3rd Quarter 1995: Statistics and Analysis*. 1995. 112s. 85 kr. ISBN 82-537-4206-1
- C 266 Skogstatistikk 1994 *Forestry Statistics 1994*. 1995. 94s. 80 kr. ISBN 82-537-4217-7
- C 267 Varehandelsstatistikk 1993 *Wholesale and Retail Trade Statistics 1993*. 1995. 82s. 70 kr. ISBN 82-537-4218-5
- C 298 Struktur tall for kommunenes økonomi 1994 *Structural Data from the Municipal Accounts 1994*. 1996. 160s. 95 kr. ISBN 82-537-4237-1
- C 299 Jordbruksstatistikk 1994 *Agricultural Statistics 1994*. 1996. 176s. 95 kr. ISBN 82-537-4247-9
- C 300 Veiviser i norsk statistikk. 1996. 96s. Gratis. ISBN 82-537-4248-7
- C 301 Levekårsundersøkelsen 1995 *Survey of Level of Living 1995*. 1996. 221s. 115 kr. ISBN 82-537-4264-9 ISSN 0800-7233
- C 302 Sosialstatistikk 1994 *Social Statistics 1994*. 1996. 57s. 70 kr. ISBN 82-537-4265-7
- C 303 Olje- og gassvirksomhet 4. kvartal 1995: Statistikk og analyse *Oil and Gas Activity 4th Quarter 1995: Statistics and Analysis*. 1996. 64s. 85 kr. ISBN 82-537-4266-5
- C 304 Statistisk varefortegnelse for utenrikshandelen 1996: Tillegg til Månedstatistikk over utenrikshandelen 1996 og Utenrikshandel 1996. 1996. 208s. 115 kr. ISBN 82-537-4267-3
- C 305 Commodity List: Edition in English of Statistisk varefortegnelse for utenrikshandelen 1996: Supplement to Monthly Bulletin of External Trade 1996 and External Trade 1996. 1996. 172s. 95 kr. ISBN 82-537-4270-3
- C 307 Befolkningsstatistikk 1996: Hefte I Endringstal for kommunar 1994-1996 *Population Statistics 1996: Volume I Population Changes in Municipalities 1994-1996*. 1996. 49s. 70 kr. ISBN 82-537-4274-6
- C 308 Fiskeristatistikk 1992-1993 *Fishery Statistics 1992-1993*. 1996. 121s. 80 kr. ISBN 82-537-4275-4
- C 309 Reiselivsstatistikk 1994 *Statistics on Travel 1994*. 1996. 102s. 80 kr. ISBN 82-537-4276-2



Returadresse:  
Statistisk sentralbyrå  
Postboks 8131 Dep.  
N-0033 Oslo

Publikasjonen kan bestilles fra:

Statistisk sentralbyrå  
Salg- og abonnementservice  
Postboks 8131 Dep.  
N-0033 Oslo

Telefon: 22 00 44 80  
Telefaks: 22 86 49 76

*eller:*  
Akademika - avdeling for  
offentlige publikasjoner  
Møllergt. 17  
Postboks 8134 Dep.  
N-0033 Oslo

Telefon: 22 11 67 70  
Telefaks: 22 42 05 51

ISBN 82-537-4280-0  
ISSN 0550-7162

Pris kr 70,00



**Statistisk sentralbyrå**  
Statistics Norway



9 788253 742809