

NORGES OFFISIELLE STATISTIKK. IX. 62.



Folketellingen i Norge

1. desember 1930.

Niende hefte.

Barnetallet i norske ekteskap.

(Census of December 1st 1930: IX. Fertility of Marriages.)

Utgitt av

Det Statistiske Centralbyrå.

OSLO.

I KOMMISSJON HOS H. ASCHEHOUG & CO.

1935.

Fra Folketellingen 1. desember 1920 foreligger følgende verker:

- Første hefte. Folkemengde og areal i Rikets forskjellige deler. Hussamlinger på landet. (Norges Offisielle statistikk. VII. 39.)
- Annet » Trossamfund. (Hjemmehørende folkemengde.) VII. 40.
- Tredje » Folkemengden fordelt etter kjønn, alder og ekteskapelig stilling. VII. 76.
- Fjerde » Folkemengden fordelt etter fødested. — Finner og Kvener. — Andre lands statsborgere. — Norsk-Amerikanere. VII. 81.
- Femte » Blinde, døvstumme, åndssvake, sinnsyke og vanføre. VII. 96.
- Sjette » Barnetallet i norske ekteskap. VII. 97.
- Syvende » Boligstatistikk. — Byer. VII. 98.
- Åttende » Boligstatistikk. — Bygder. VII. 144.
- Niende » Folkemengden fordelt etter livsstilling. — Riket. — Bygder. — Byer. VII. 103.
- Tiende » Folkemengden fordelt etter livsstilling, alder og ekteskapelig stilling. VII. 111.
- Ellevte » Folkemengden fordelt etter livsstilling. — Fylker. — Byer og herreder. — Procenttall. VII. 131.
- Tolvte » Byggeskikker på den norske landsbygd. VII. 154.
- Trettende » Oversikt over livsstillingsstatistikken og tellingens utførelse. VII. 161.

Fra Folketellingen 1. desember 1930 foreligger følgende verker:

- Første hefte. Folkemengde og areal i Rikets forskjellige deler. — Beboede øier. — Hussamlinger på landet. VIII. 182.
- Annet » Trossamfund. VIII. 192.
- Tredje » Folkemengden fordelt etter: 1) Kjønn, alder og ekteskapelig stilling, 2) livsstilling og 3) fødested — i de enkelte herreder og byer. — «Oslo-befolkning» som bor utenfor Oslo. VIII. 196.
- Fjerde » Samer og Kvener. — Andre lands statsborgere. — Blinde, døvstumme, åndssvake og sinnsyke. IX. 17.
- Femte » Folkemengden fordelt etter kjønn, alder og ekteskapelig stilling. IX. 24.
- Sjette » Folkemengden fordelt etter livsstilling. IX. 40.
- Syvende » Inntekt og formue etter skatteligningen 1930—31. IX. 47.
- Åttende » Hovedoversikt over livsstillingsstatistikken. — Folkemengden fordelt etter livsstilling, alder og ekteskapelig stilling. IX. 61.
- Niende » Barnetallet i norske ekteskap. IX. 62.
- Tiende » Boligstatistikk. IX. 63.

Le Recensement de la population du 1er décembre 1920 comprend les publications suivantes:

- I. Population et superficie des divisions administratives etc. Statistique officielle de la Norvège. VII. 39.
- II. Population de droit classée par culte. VII. 40.
- III. Population répartie par le sexe, l'âge et l'état civil. VII. 76.
- IV. Population répartie par le lieu de naissance. — Lapons et Quaines. Sujets étrangers. — Norvégo-Américains. VII. 81.
- V. Aveugles, sourd-muets, idiots, aliénés et estropiés. VII. 96.
- VI. Fertilité des mariages norvégiens. VII. 97.
- VII. Statistique d'habitation. — Villes. VII. 98.
- VIII. Statistique d'habitation. — Districts ruraux. VII. 144.
- IX. Population répartie par profession. — Royaume. — Districts ruraux. — Villes. VII. 103.
- X. Population répartie par profession, par âge et par état civil. VII. 111.
- XI. Population répartie par profession. Préfectures. Villes et communes rurales. Chiffres relatifs. VII. 131.
- XII. Types des petits bâtiments à la campagne en Norvège. VII. 154.
- XIII. Aperçu de la statistique de professions et l'organisation du recensement. VII. 161.

Le Recensement du 1er décembre 1930 comprend les publications suivantes:

- I. Population et superficie des divisions administratives, etc. VIII. 182.
- II. Population de droit classée par culte. VIII. 192.
- III. Population répartie par 1) le sexe, l'âge et l'état civil, 2) profession et 3) lieu de naissance — dans les communes rurales et les villes différentes. — «Population d'Oslo» demeurant hors d'Oslo. VIII. 196.
- IV. Lapons et Quaines. — Sujets étrangers. — Aveugles, sourds-muets, idiots et aliénés. IX. 17.
- V. Population répartie par le sexe, l'âge et l'état civil. IX. 24.
- VI. Population répartie par profession. IX. 40.
- VII. Revenu et fortune d'après la répartition de l'impôt 1930—31. IX. 47.
- VIII. Aperçu principal de la statistique de professions. — La population répartie par les professions, l'âge et l'état civil. IX. 61.
- IX. Fertilité des mariages norvégiens. IX. 62.
- X. Statistique d'habitation. IX. 63.

Innhold.

	Side
Barnetallet i norske ekteskap	1*—54*
I. Undersøkelsens karakter og omfang. Materialet og dets bearbeidelse.....	1*
II. Barnetallet i 1930 etter ekteskapenes varighet og giftermålsalderen	3*
III. Ekteskapene fordelt etter barnetall	11*
IV. Barnetallet i forskjellige deler av Norge	21*
V. Barnetallet i de forskjellige sociale klasser	29*
Engelsk resymé	52*
Tabeller	1—105
Tabell 1. Gjennomsnittlig antall barn i bestående ekteskap etter ekteskapets varighet og hustruens alder ved giftermålet. Riket, bygder, byer.....	1
» 2. Ekteskap fordelt etter det samlede barnetall. Riket, bygder, byer	4
» 3. Ekteskap fordelt etter hustruens alder ved giftermålet, ekteskapets varighet og barnetall. Riket	10
» 4. Ekteskap fordelt etter hustruens alder ved giftermålet og ekteskapets varighet. Gjennomsnittlig antall barn pr. ekteskap. Bygder og byer.....	34
» 5. Gjennomsnittlig antall barn pr. ekteskap av varighet 0—32 år. De enkelte fylker og større byer.	42
» 6. Ekteskap som har vart 18 år og mere, fordelt etter mannens livsstilling, hustruens alder ved giftermålet og barnetall. Riket, bygder, byer	54
» 7. Ekteskap som har vart 18 år eller mere, fordelt etter mannens livsstilling og hustruens alder ved giftermålet. Gjennomsnittlig antall barn. Enkelte fylker og større byer.....	72
» 8. Gjennomsnittlig antall barn pr. ekteskap av varighet 0—17 år etter mannens livsstilling, ekteskapets varighet og hustruens alder ved giftermålet. Riket, bygder, byer, Oslo.	90
Forklaring til livsstillingsspesifikasjonene i tabellene 6, 7 og 8.	106

Contents:

	Page
Fertility of Marriages	1*—54*
I. Nature and Extension of Inquiry. Material and Preparation	1*
II. Number of Children 1930 by Duration of Marriage and Age of Wife at Marriage	3*
III. Marriages by Number of Children	11*
IV. Fertility in different Parts of Norway	21*
V. Number of Children in different Social Classes (as indicated by occupation of husband).....	29*
English Summary	52*
Tables	1—105
Table 1. Average Number of Children per Marriage by Duration of Marriage and Age of Wife at Marriage. The Kingdom, Rural Districts, Towns.....	1
» 2. Marriages by Number of Children. The Kingdom, Rural Districts, Towns	4
» 3. Marriages by Age of Wife at Marriage, Duration of Marriage and Number of Children. The Kingdom	10
» 4. Marriages by Age of Wife at Marriage and Duration of Marriage. Average Number of Children per Marriage. Rural Districts and Towns	34
» 5. Average Number of Children per marriage of Duration 0—32 years in different Districts and larger Towns.....	42
» 6. Marriages of Duration 18 Years and more by Occupation of Husband, Age of Wife at Marriage and Number of Children. The Kingdom, Rural Districts, Towns	54
» 7. Marriages of Duration 18 Years and more by Occupation of Husband and Age of Wife at Marriage. Average Number of Children. Different Districts and some larger Towns	72
» 8. Average Number of Children per Marriage of Duration 0—17 Years by Occupation of Husband, Duration of Marriage and Age of Wife at Marriage. The Kingdom, Rural Districts, Towns, Oslo	90

BARNETALLET I NORSKE EKTESKAP.

Fertility of Marriages.

I. Undersøkelsens karakter og omfang. Materialet og dets bearbeidelse.

Nature and Extention of Inquiry. Material and Preparation.

Ved Folketellingen 1. desember 1930 blev det som ved Folketellingen i 1920 innhentet oppgaver over ekteskapenes varighet og barnetall. Oplysningene skulde gis for gifte kvinner for deres nuværende ekteskap og blev innhentet gjennom følgende spørsmål:

Hvilket år blev De gift?

Hvor mange barn er født i dette ekteskap? (bare levendefødte).

Spørsmålene ved Folketellingen i 1920 var de tilsvarende, men den gang blev det ikke understreket at spørsmålet bare gjaldt levendefødte. Man hadde oprinnelig ved Folketellingen dette år ment at spørsmålet skulde omfatte både levendefødte og dødfødte, men etter opgavens art er det sannsynlig at man i 1920 bare fikk oppgave over de levendefødte. I 1920 spurte man også hvor mange av barna var i live på tellingsdagen. Dette spørsmål blev ikke utarbeidet og er sløifet ved Folketellingen i 1930.

Revisjonen av skjemaene og bearbeidelsen er foregått etter noenlunde samme plan i 1930 som i 1920. Dog er revisjonen mindre skjematisk og dette har hatt til følge at man ikke har sett bort fra en rekke oppgaver hvor barnetallet ved første øieblikk kunde synes å være svært høit sett i forhold til ekteskapsvarigheten. Bearbeidelsen er i 1930 foregått ved hjelp av elektriske tellemaskiner. Prinsippet for bearbeidelsen er i 1930 som i 1920 en fordeling av ekteskapene etter den gifte kvinnes alder ved ekteskapets inngåelse, ekteskapets varighet og barnetallsklasser. Ekteskapene er som i 1920 fordelt på 1-årige varighetsklasser, 2-årige giftermålsaldersklasser og 1-årige barnetallsklasser. En slik kombinasjon er utarbeidet for riket, bygdene og byene, men de fullstendige tabeller er bare trykt for riket. For bygder og byer er oppgavene over barnetallsklasser ikke trykt, bare antall ekteskap, antall barn og gjennomsnittlig antall barn pr. ekteskap for giftermåls- og varighetsklasser. For de enkelte fylker og de største byer er det utarbeidet tabeller over gjennomsnittlig antall barn for de enkelte varighetsklasser og for giftermålsalderen 20—21, 22—23, 24—25, 26—27 og 28—29 år. For livsstillinger er det i 1930 som i 1920 utarbeidet oppgave for ekteskap som har vart i 18 år og mere. Disse oppgaver er utarbeidet for de gifte kvinner som ved giftermålet hadde en alder av 20—21, 22—23, 24—25, 26—27, 28—29 år. Oppgavene omfatter disse ekteskap fordelt på varighetsklasser og barnetallsklasser. De er utarbeidet for riket, bygder og byer (tabell 6). For de enkelte fylker finnes de samme oppgaver i tab. 7, men disse omfatter bare det gjennomsnittlige antall barn i de tidligere nevnte giftermålsklasser. Foruten disse oppgaver har man ved Folketellingen i 1930 utarbeidet oppgaver over det

gjennemsnittlige antall barn for ekteskap som har vart fra 0—17 år etter mannens livsstilling og ekteskapets varighet, for aldersklassene 20—21, 22—23, 24—25, 26—27, 28—29 år for kvinner ved ekteskapets inngåelse. Disse oppgaver er utarbeidet for riket, bygder og byer og Oslo. Endelig er i 1930 for Oslo og Aker utarbeidet oppgaver over barnetall i ekteskap fordelt etter inntekt og livsstilling. Disse oppgaver er ikke trykt i tabellverket, men vil bli behandlet særskilt i denne oversikt. Som i 1920 har man undlatt å behandle oppgavene for de kvinner som hadde giftet sig etter 45 års alderen.

De opstilte spørsmål var i 1930 fullstendig besvart for 461 776 ekteskap. Da det ved Folketellingen i 1930 i alt levet 476 248 gifte kvinner, mangler det i disse oppgaver 14 472 kvinner som levet i ekteskap 1. desember 1930. De 14 472 utgjør 3 % av alle gifte kvinner i Norge. I 1920 omfattet tellingen 385 376 gifte kvinner av i alt 428 270. Det var m. a. o. ca. 10 % som i 1920 ikke kom med i barnetallstabellene. Oppgavene for 1930 er som det vil ses av dette meget mere fullstendige. De som ikke er med i tellingen, faller på følgende grupper:

	1930	1920 ¹⁾
1. Opgitt vielsesår men ikke barnetall	1 853	17 712
2. Opgitt barnetall men ikke vielsesår	1 481	6 283
3. Uopgitt både vielsesår og barnetall	4 326	4 371
4. Uopgitt fødselsår	207	
5. Gift etter 45 års alderen	5 395	} 9 984
6. Gift 15 år gammel.....	386	
7. Helt ubrukbare oppgaver	824	
I alt ...	14 472	38 250

¹⁾ Undtatt de tre nordligste fylker.

I 1920 falt en meget stor del av de uopgitte på ekteskap med opgitt vielsesår men ikke barnetall og det viste sig dengang at en meget stor del av disse ekteskap var ganske unge ekteskap. I 1930 er det ikke noen slik tendens til ophopning av de uopgitte på de yngste ekteskap. De uopgitte fordeler sig forholdsvis jevnt på de enkelte giftermålsår. Dette vil igjen si at materialet ikke har den systematiske feil som det hadde i 1920, en feil som vesentlig hadde innflytelse på 0-barns ekteskapene.

Undersøkelsen av 1920 var den første i sitt slags her i landet og det blev dengang lagt megen vekt på å gjøre en analyse av ekteskapsmassens sammensetning i de forskjellige retninger. Ved analysen av statistikken i 1930 som er den annen undersøkelse på dette område, vil det falle naturlig å legge hovedvekten på en sammenligning av ekteskapsmassens sammensetning i 1930 og 1920. Dette blir så meget mere nødvendig som fødselstallet og fruktbarheten er gått overordentlig sterkt ned i det tidsrum som faller mellom disse to tellinger. Fødselshyppigheten var i året 1920: 26,15, i 1930: 17,04, og fruktbarheten målt i forhold til 1000 levende kvinner i alderen 15—45 år var i 5-året 1916/20: 108,2 og i 1930: 72,2. Fruktbarheten i ekteskap i forhold til 100 levende gifte kvinner var i 1920: 25,05 og i 1930: 17,01. Det er denne sterke nedgangs innflytelse på ekteskapsmassens bygning som gjør at tellingen av 1930 får en overordentlig stor interesse, sett i forbindelse med tellingen av 1920.

II. Barnetallet i 1930 efter ekteskapenes varighet og giftermålsalderen.

Number of Children 1930 by Duration of Marriage and Age of Wife at Marriage.

I 1930 omfattet tellingen som før nevnt 461 776 ekteskap med tilsammen 1 591 865 barn. Dette gir et gjennomsnitt på 3,45 barn pr. ekteskap. I 1920 var gjennomsnittet 4 barn pr. ekteskap, men hvis man går ut fra at de ekteskap hvor man hadde opgave over ekteskapsår, men ikke opgave over barnetall var barnløse, en antagelse som tellingen av 1930 gjør meget sannsynlig, kommer man til et gjennomsnittstall på 3,84 barn pr. gift kvinne. Barnetallet etter tellingen i 1930 ligger altså m. a. o. 0,39 barn lavere enn i 1920. Men som enhver lett vil innse, har dette tall svært lite å si fordi det omfatter ekteskap av meget forskjellig varighet.

For å få et uttrykk for hvordan forskjellen er mellom barnetallet i ekteskap i 1920 og 1930 må vi dele ekteskapene op efter varighet. Det er gjort i tabell a og denne viser at mens ekteskap i 3dje år i 1920 hadde fått 1 barn, opnåes dette først i 4de år i 1930. 2 barn opnåes i 1920 i 7de ekteskapsår, i 1930 i 8de. 3 barn i 11te ekteskapsår i 1920, i 1930 i 14de ekteskapsår og 4 barn i 16de ekteskapsår i 1920 og i 19de ekteskapsår i 1930. 5 barn i 22de ekteskapsår i 1920 og i 29de ekteskapsår i 1930. Av dette fremgår for det første at ekteskapsmassen i 1930 for de forskjellige varighetsklasser viser en nedgang i barnetallet men at denne nedgang er stigende med varigheten. Dette gjør sig bare gjeldende til varighetsklassene omkring 20 år. For de eldre ekteskap er nedgangen i barnetallet 1920—1930 nærmest avtagende med varigheten. Dette henger først og fremst

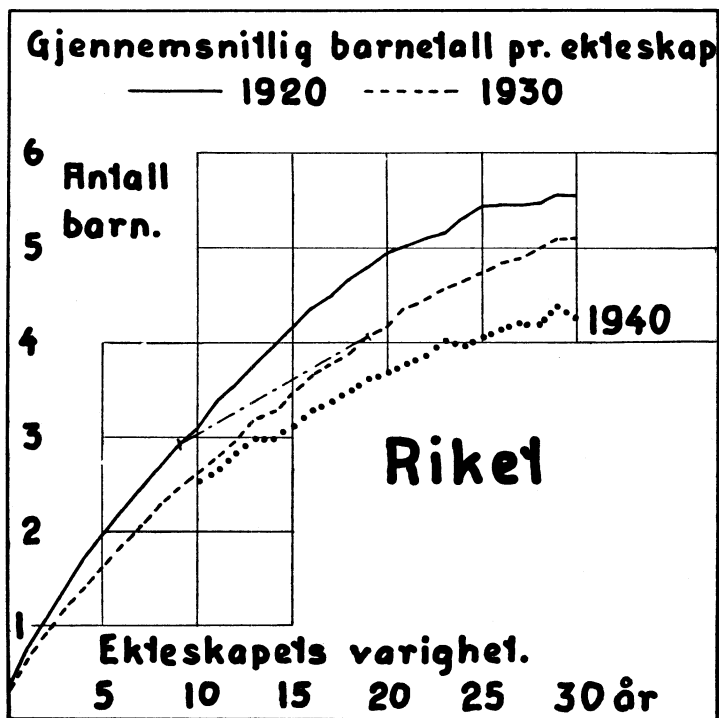

Fig. 1.

Tab. a. Antall ekteskap, antall barn og gjennomsnittlig antall barn pr. ekteskap etter ekteskapets varighet. 1920 og 1930.

Number of Marriages, Number of Children and average Number of Children by Duration of Marriage. 1920 and 1930.

Nr.	Ekteskapets varighet. <i>Duration of Marriage.</i>	1920 ¹⁾			1930 ²⁾			Diff. i gj.sn. antall barn pr. ekteskap 1920-30. <i>Difference of Average Number of Children 1920-30.</i>
		Samlet antall ekteskap ³⁾ . <i>Number of Marriages.</i>	Samlet antall barn. <i>Number of Children.</i>	Gj.snittl. antall barn pr. ekteskap. <i>Average Number of Children.</i>	Samlet antall ekteskap. <i>Number of Marriages.</i>	Samlet antall barn. <i>Number of Children.</i>	Gj.snittl. antall barn pr. ekteskap. <i>Average Number of Children.</i>	
1	0 år ⁴⁾	14 541	5 029	0.35	15 172	4 236	0.28	0.07
2	1 ».....	13 863	10 450	0.75	16 212	10 290	0.63	0.12
3	2 ».....	17 477	18 521	1.06	15 869	14 809	0.93	0.13
4	3 ».....	16 340	22 909	1.40	15 154	18 207	1.19	0.21
5	4 ».....	15 157	25 815	1.70	14 404	20 205	1.40	0.30
6	5 ».....	13 823	27 179	1.97	14 955	24 216	1.62	0.35
7	6 ».....	13 655	30 411	2.23	14 836	27 248	1.84	0.39
8	7 ».....	12 608	30 905	2.45	14 705	29 986	2.04	0.41
9	8 ».....	12 593	33 590	2.67	14 814	33 630	2.27	0.40
10	9 ».....	11 852	34 748	2.93	15 163	37 437	2.47	0.46
11	10 ».....	11 885	36 996	3.11	15 955	41 833	2.62	0.49
12	11 ».....	10 796	36 555	3.39	12 915	35 757	2.77	0.62
13	12 ».....	11 071	39 465	3.56	15 554	45 649	2.93	0.63
14	13 ».....	10 779	40 449	3.75	13 988	44 418	3.18	0.57
15	14 ».....	10 053	39 722	3.95	13 254	43 868	3.31	0.64
16	15 ».....	9 979	41 369	4.15	12 089	41 938	3.47	0.68
17	16 ».....	9 255	40 428	4.37	11 949	43 606	3.65	0.72
18	17 ».....	9 157	40 988	4.48	11 118	42 016	3.78	0.70
19	18 ».....	9 378	43 796	4.67	11 081	43 001	3.88	0.79
20	19 ».....	9 134	43 737	4.79	10 454	42 659	4.08	0.71
21	20 ».....	10 188	50 352	4.94	10 387	43 285	4.17	0.77
22	21 ».....	9 088	45 715	5.03	9 353	41 054	4.39	0.64
23	22 ».....	9 134	46 726	5.12	9 487	42 277	4.46	0.66
24	23 ».....	8 383	43 168	5.15	9 215	42 149	4.57	0.58
25	24 ».....	8 126	43 054	5.30	8 669	40 338	4.65	0.65
26	25 ».....	7 999	43 456	5.43	8 602	40 694	4.73	0.70
27	26 ».....	7 133	38 770	5.44	7 909	38 325	4.85	0.59
28	27 ».....	6 998	38 138	5.45	7 665	37 466	4.89	0.56
29	28 ».....	6 538	35 786	5.47	7 531	37 638	5.00	0.47
30	29 ».....	6 234	34 535	5.54	7 549	38 355	5.08	0.46
31	30 ».....	6 854	37 917	5.53	8 339	42 503	5.10	0.43
32	31 ».....	5 603	32 099	5.73	7 249	37 490	5.17	0.56
33	32 ».....	5 551	31 699	5.71	7 154	38 521	5.38	0.33
34	33 o. m. ⁵⁾	61 863	383 596	6.20	73 026	426 861	5.85	0.35
I alt	{ Ekteskap. Total Marriages Barn. Total Children	403 088			461 776			
			1 548 073	3.84		1 591 865	3.45	0.39

1) 0 års varighet; gift 1920, 1 år: gift 1919 o. s. v.

0 year: married 1920, 1 year: married 1919, etc.

2) 0 års varighet; gift 1930, 1 år: gift 1929 o. s. v.

0 year: married 1930, 1 year: married 1929 etc.

3) Ekteskap med uoppgitt barnetall regnet som barnløse.

Marriages with number of children not stated taken as marriages with no children.

4) year.

5) 33 +.

sammen med at det er de yngre ekteskap som har gjennomlevet den periode hvor barnebegrensningen har virket sterkest. De eldre ekteskap som bestod i 1920 og 1930 har ikke vært så sterkt utsatt for denne påvirkning, og derfor ligger de nærmere hverandre. Tallene tyder også på at barnebegrensningen ikke har gjort sig så sterkt gjeldende for 1-barns og 2-barns ekteskap. Det er først etter at de første barn er kommet at den virker med sin fulle tyngde. Den bevegelse i barnetallet med varigheten som disse tall gir uttrykk for, er gjengitt på fig. 1. Man vil av denne figur se at mens barnetallet i 1920 steg med varigheten inntil 25 år for så for de eldre ekteskap nærmest

Tab. b. Gjennomsnittlig antall barn pr. ekteskap i bygder og byer 1920 og 1930.

Average Number of Children. Rural Districts and Towns. 1920 and 1930.

Ekteskapets varighet. <i>Duration of Marriage.</i>	Bygder. <i>Rural Districts.</i>			Byer. <i>Towns.</i>			Differanse mell. byer og bygder.	
	1920.	1930.	Differanse 1920-30. <i>Difference 1920-30.</i>	1920.	1930.	Differanse 1920-30. <i>Difference 1920-30.</i>	<i>Difference between Towns and Rural Districts.</i>	
							1920.	1930.
0 år (<i>year</i>)	0.33	0.31	÷ 0.02	0.34	0.21	÷ 0.13	+ 0.01	÷ 0.10
1 —	0.76	0.69	÷ 0.07	0.71	0.50	÷ 0.21	÷ 0.05	÷ 0.19
2 —	1.08	1.01	÷ 0.07	0.96	0.74	÷ 0.22	÷ 0.12	÷ 0.27
3 —	1.45	1.29	÷ 0.16	1.25	0.95	÷ 0.30	÷ 0.20	÷ 0.34
4 —	1.78	1.53	÷ 0.25	1.50	1.09	÷ 0.41	÷ 0.28	÷ 0.44
5 —	2.06	1.76	÷ 0.30	1.72	1.26	÷ 0.46	÷ 0.34	÷ 0.50
6 —	2.31	1.99	÷ 0.32	1.95	1.44	÷ 0.51	÷ 0.36	÷ 0.55
7 —	2.58	2.21	÷ 0.37	2.13	1.62	÷ 0.51	÷ 0.45	÷ 0.59
8 —	2.79	2.47	÷ 0.32	2.26	1.79	÷ 0.47	÷ 0.53	÷ 0.68
9 —	3.07	2.68	÷ 0.39	2.48	1.96	÷ 0.52	÷ 0.59	÷ 0.72
10 —	3.25	2.84	÷ 0.41	2.63	2.10	÷ 0.53	÷ 0.62	÷ 0.74
11 —	3.50	3.01	÷ 0.49	2.93	2.23	÷ 0.70	÷ 0.57	÷ 0.78
12 —	3.75	3.22	÷ 0.53	2.98	2.27	÷ 0.71	÷ 0.77	÷ 0.95
13 —	3.92	3.49	÷ 0.43	3.19	2.47	÷ 0.72	÷ 0.73	÷ 1.02
14 —	4.11	3.60	÷ 0.51	3.36	2.64	÷ 0.72	÷ 0.75	÷ 0.96
15 —	4.32	3.79	÷ 0.53	3.50	2.79	÷ 0.71	÷ 0.82	÷ 1.00
16 —	4.51	3.98	÷ 0.53	3.76	2.92	÷ 0.84	÷ 0.75	÷ 1.06
17 —	4.64	4.11	÷ 0.53	3.81	3.05	÷ 0.76	÷ 0.83	÷ 1.06
18 —	4.84	4.24	÷ 0.60	4.02	3.07	÷ 0.95	÷ 0.82	÷ 1.17
19 —	4.96	4.45	÷ 0.51	4.19	3.22	÷ 0.97	÷ 0.77	÷ 1.23
20 —	5.12	4.54	÷ 0.58	4.38	3.28	÷ 1.10	÷ 0.74	÷ 1.26
21 —	5.20	4.73	÷ 0.47	4.43	3.54	÷ 0.89	÷ 0.77	÷ 1.19
22 —	5.26	4.83	÷ 0.43	4.55	3.56	÷ 0.99	÷ 0.71	÷ 1.27
23 —	5.34	4.90	÷ 0.44	4.49	3.78	÷ 0.71	÷ 0.85	÷ 1.12
24 —	5.38	4.97	÷ 0.41	4.87	3.86	÷ 1.01	÷ 0.51	÷ 1.11
25 —	5.51	5.06	÷ 0.45	4.98	3.87	÷ 1.11	÷ 0.53	÷ 1.19
26 —	5.53	5.17	÷ 0.36	4.84	4.02	÷ 0.82	÷ 0.69	÷ 1.15
27 —	5.57	5.24	÷ 0.33	4.90	4.00	÷ 0.90	÷ 0.67	÷ 1.24
28 —	5.56	5.30	÷ 0.26	4.98	4.25	÷ 0.73	÷ 0.58	÷ 1.05
29 —	5.58	5.36	÷ 0.22	5.14	4.42	÷ 0.72	÷ 0.44	÷ 0.94
30 —	5.61	5.37	÷ 0.24	5.15	4.44	÷ 0.71	÷ 0.46	÷ 0.93
31 —	5.78	5.43	÷ 0.35	5.23	4.58	÷ 0.65	÷ 0.55	÷ 0.85
32 —	5.67	5.64	÷ 0.03	5.34	4.75	÷ 0.59	÷ 0.33	÷ 0.89
33 o. m. (33+)	6.18	6.02	÷ 0.16	5.95	5.30	÷ 0.65	÷ 0.23	÷ 0.72

å være konstant, så viser kurven i 1930 en stigning også for de høieste varighetsklasser. Dette kan man tolke som et uttrykk for at barnebegrensningen har satt sterkere inn. I 1920 hadde barnebegrensningen ikke i særlig grad påvirket de litt eldre ekteskap og følgen er at man får et nokså konstant barnetall fra henimot det tidspunkt da steriliteten inntreer. I 1930 har barnebegrensningen hatt langt større innflytelse og de ekteskap som i 1920 var påvirket av denne tendens, de er rykket 10 år frem i tiden. Men da de forskjellige tiders ekteskap i 1920 hadde gjennomlevet perioder hvor barnebegrensningstendensen hadde gjort sig gjeldende med forskjellig styrke, så blir kurven i 1930 en kurve sammensatt av ekteskap hvis barneproduksjon har vært høist ulikt påvirket. Derav kommer det at ekteskap over 25 år viser stigende barnetall tiltross for at sterilitet vil være inntrådt ved 25 års varigheten for den overveiende del av disse ekteskap. Av fig. 1 ses at barnetallet fra 10 til 20 års ekteskap i 1920 steg fra 2,93 til 4,79. Men denne stigning gir ikke uttrykk for barnetallets stigning mellom 10 og 20 års varighet for de ekteskap som er inngått et og samme år. 10 års ekteskap i 1920 var nemlig inngått i 1911 og 20 års ekteskap i 1901. De ekteskap som var inngått i 1911 finner vi igjen i opgavene for 1930 som 20 års ekteskap og det gjennomsnittlige barnetall for disse var 4,08. På kurven er det trukket en forbindelseslinje som viser hvor 10 års ekteskapene i 1920 befinner sig i 1930. Denne forbindelseslinje viser stigningstendensen i barnetallet for 10 til 20 års ekteskap i perioden 1920/30. Kunde vi nu forutsette at utviklingen mellom 1930/40 for 10 års ekteskap i 1930 fortsatte parallelt med utviklingen mellom 1920/30, så kunde vi finne igjen hvor mange barn disse ekteskap vilde ha efter 20 års forløp i 1940. På samme måte kan man trekke en rekke forbindelseslinjer og på den måte trekke op en hypotetisk kurve som under de nevnte forutsetninger skulde vise barnetallets bevegelse med varigheten op til 1940. Forutsetningen om at utviklingen 1930—40 er parallell med utviklingen 1920—30 holder imidlertid ikke stikk fordi vi vet nu at fruktbarheten i ekteskap har fortsatt å synke efter 1930. Den hypotetiske kurve vil derfor vise et for høit barnetall i 1940.

Som ekteskapsstatistikken for 1920 viste var det stor forskjell i barnetallets bevegelse med varigheten for bygder og byer. Som det vil fremgå av tabell b er denne forskjell betydelig større i 1930 enn i 1920, et forhold som kommer av at barnetallet er gått sterkere ned i byene enn i bygdene. Dette fremgår av de differansetall som er opført i nevnte tabell. Det lavere barnetall i byene og den lavere fødselshyppighet og fruktbarhet i disse er av forholdsvis ny dato. Helt op til 5-året 1911/15 lå fødselstallet i byene litt høiere enn i bygdene og fruktbarheten målt i forhold til antall gifte kvinner i alderen 15—45 år var den samme i byer og bygder inntil 1890. I 1920 var fødselstallet i bygder pr. 1000 innb. 27,4 og i byer 23,2, og i 1930 var det i byene 12,5 og i bygdene 18,9. Fruktbarhetstallet var i byene i 1920 20,52 i bygdene 27,10 og i 1930 i byene 12,83 og i bygdene 18,74. Til nærmere karakteristikk av utviklingen i bygdene og byene mellom 1920 og 1930 er tallene i tabell b gjengitt på fig. 2 og 3. I begge fremstillinger er de hypotetiske kurver trukket op på samme måte som for riket. For å festne utviklingen i noen få tall skal nevnes at 5 års ekteskap i byene i 1920 viste 1,5 barn i gjennomsnitt, i 1930 1,19 barn, forskjellen er 0,41. 10 års ekteskap viste 2,48 i 1920, 1,96 i 1930, forskjellen 0,52. For 20 års ekteskap 4,19 barn i 1920, 3,22 i 1930, forskjellen 0,97. I bygdene var barnetallet for 5 års ekteskap 1,78 i 1920, 1,53 i 1930, forskjellen 0,25. For 10 års ekteskap 3,07 i 1920 og 2,68 i 1930, forskjellen 0,39 og for 20 års ekteskap 4,96 i 1920 og 4,45 i 1930, forskjellen 0,51. Søker vi også særskilt for bygder

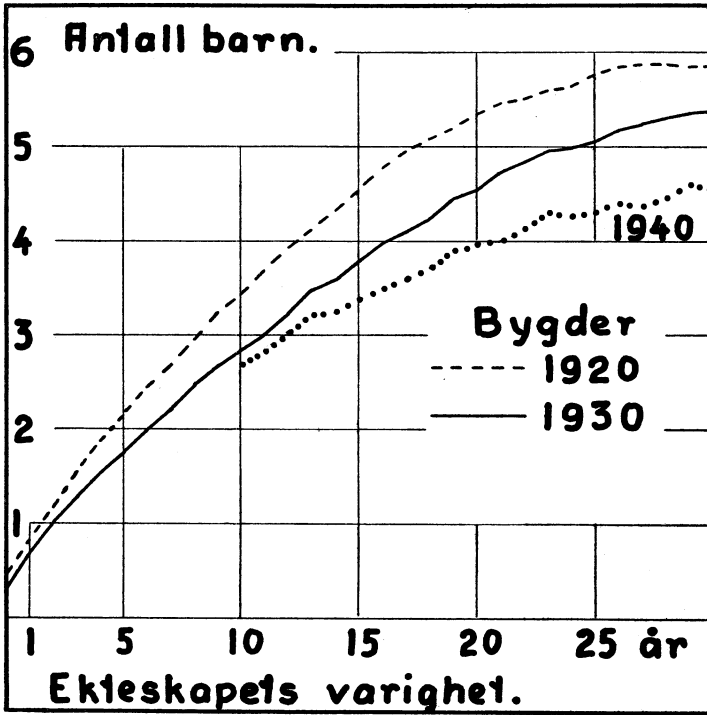

Fig. 2.

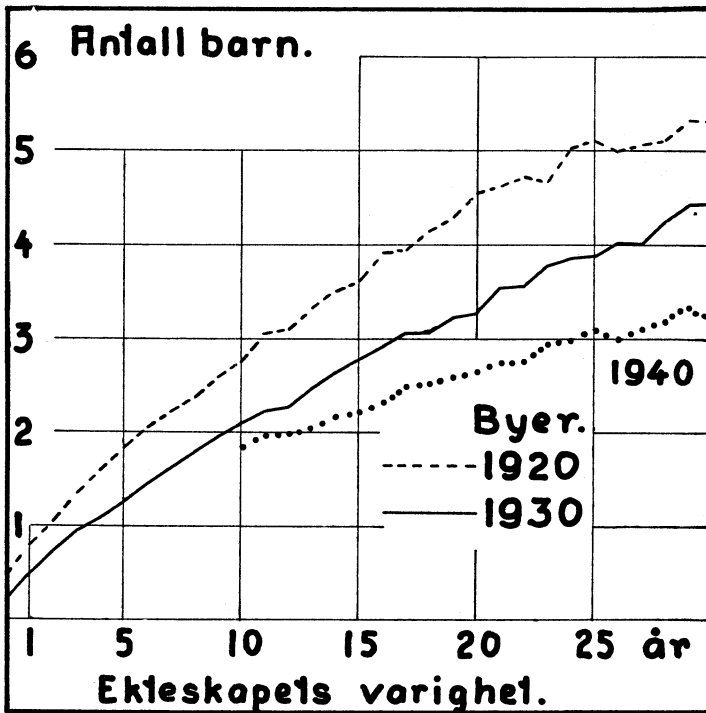

Fig. 3.

Tabell c. Gjennomsnittlig antall barn pr. ekteskap.
Average Number of Children.

Hustruens alder ved giftermålet. Age of Wife at Marriage.	Ekteskapets varighet 31 år. Duration of Marriage 31 Years.		Stigning + Nedgang ÷ 1920—1930.	Hustruens alder 50 år. Age of Wife. 50 Years.		Stigning + Nedgang ÷ 1920—1930.
	1920.	1930.		1920.	1930.	
	16—17.....	8.27		6.97	÷ 1.30	
18—19.....	8.00	6.96	÷ 1.04	7.85	7.24	÷ 0.61
20—21.....	7.27	6.27	÷ 1.00	7.23	6.17	÷ 1.06
22—23.....	6.68	5.79	÷ 0.89	6.53	5.63	÷ 0.90
24—25.....	6.33	5.22	÷ 1.11	5.92	4.95	÷ 0.97
26—27.....	5.51	4.71	÷ 0.80	5.11	4.34	÷ 0.77
28—29.....	4.96	4.50	÷ 0.46	4.53	3.80	÷ 0.73
30—31.....	4.30	3.62	÷ 0.68	3.74	3.14	÷ 0.60
32—33.....	3.70	3.25	÷ 0.45	3.24	2.67	÷ 0.57
34—35.....	3.42	2.90	÷ 0.52	2.57	2.25	÷ 0.32
36—37.....	2.75	2.38	÷ 0.37	2.14	1.72	÷ 0.42
38—39.....	1.76	1.99	+ 0.23	1.41	1.16	÷ 0.25
40—41.....	1.17	0.98	÷ 0.19	0.89	0.86	÷ 0.03
42—43.....	0.60	0.60	—	0.48	0.50	+ 0.02
44—45.....	0.26	0.64	+ 0.38	0.15	0.23	+ 0.08

og byer 1911-ekteskapene igjen i 1920 og 1930, finner vi i byene en stigning på 0,74, i bygdene 1,38. Under de foran nevnte forutsetninger skulde 1921-ekteskapene i 1940 resultere i 2,7 barn i byene og 4,0 barn i bygdene.

I undersøkelsen for 1920 blev det pekt på at barnetallet steg med ekteskapets varighet, hvad enten man hadde giftet sig tidlig eller sent, men at stigningen var sterkere og lengere for de yngre enn for de eldre. Oppgavene for 1930 viser samme generelle bevegelse, men både for de yngre og eldre mødre er barnetallet gått ned.

I 1920 blev det forsøkt ved hjelp av de oppgaver som forelå å finne uttrykk for den innflytelse giftermålsalderen hadde for det endelige barnetall. For å vise dette blev det valgt ut endel ekteskap hvor fruktbarhetsperioden var avsluttet. En rekke oppgaver refererte sig til de gifte kvinner som i 1920 hadde fylt 50 år, og en rekke oppgaver til de ekteskap som i 1920 hadde vart i 31 år. En lignende beregning er gjort for tallene for 1930 og gjengis sammen med tallene for 1920 i tabell c. Oppgavene viser nedgang i barnetallet for næsten alle aldersklasser, men den absolutte nedgang er størst for dem som har giftet sig i yngre alder, noe som i og for sig ikke er underlig, da det absolutte barnetall av lett forståelige grunner er høiere hos de yngre, som gjennomlever en lengere fruktbarhetsperiode i ekteskapet enn de eldre. For å få jevnførbare tall for de forskjellige aldersklasser blev det gjennomsnittlige barnetall pr. fruktbarhetsår for ekteskap som i 1920 hadde vart i 31 år beregnet. En lignende beregning er utført for 1930, og resultatet er stillet sammen med beregningene for 1920 i tabell d. Tabellen viser lavere tall for de fleste aldersklasser. Aldersklassene 38—39 år og 44—45 år har litt høiere tall i 1930 enn i 1920. For aldersklassen 42—43 er tallene de samme for begge år. Men ellers viser beregningen ingen tendens til forandring i det som blev slått fast i 1920; fruktbarheten viser bare en svak nedgang i 30-års alderen og det er først i slutten av 30-årene at nedgangen blir utpreget. Begrensningen i barnetallet har m. a. o. for de ekteskap som det her er tale om ikke satt forskjellig preg på fruktbarheten i de forskjellige aldersklasser. Tilsvarende beregninger for Oslo, hvor begrensningen av barnetallet har gjort sig sterkest

Tabell d. Gjennomsnittlig antall barn pr. fruktbarhetsår.
Average Number of Children per Year of Fertility.

Alder ved giftermålet. Age of Wife at Marriage.	Ekteskapsvarighet 31 år. Duration of Marriage 31 Years.	
	1920.	1930.
18—19.....	0.25	0.22
20—21.....	0.25	0.21
22—23.....	0.24	0.21
24—25.....	0.25	0.20
26—27.....	0.23	0.20
28—29.....	0.23	0.21
30—31.....	0.22	0.19
32—33.....	0.21	0.19
34—35.....	0.22	0.19
36—37.....	0.20	0.18
38—39.....	0.15	0.17
40—41.....	0.12	0.10
42—43.....	0.08	0.08
44—45.....	0.05	0.12

gjeldende, viser heller ikke tendens til større forandringer. Men det må tilføies at alle disse ekteskap er ekteskap som er inngått i 1899. De er m. a. o. inngått på et tidspunkt da tendensen til begrensning av barnetallet ennu ikke gjorde sig særlig sterkt gjeldende. Et sikkert mål for hvordan denne tendens vil slå ut ved en beregning over antall barn pr. fruktbarhetsår kan ikke gis på grunnlag av Folketellingen i 1930. Dette vil først kunne undersøkes ved senere folketellinger.

De oppgaver over barnetallets bevegelse med varigheten vi hittil har behandlet, gjelder hele ekteskapsmassen. Det er imidlertid klart at massens sammensetning ikke er helt ensartet i 1920 og i 1930. Et helt riktig uttrykk for hvordan barnetallet beveger sig med varigheten og hvordan forskyvningen i denne bevegelse har vært mellom 1920 og 1930, kan man ikke få uten at massen i begge år var sammensatt av gifte kvinner av samme aldersfordeling ved ekteskapets inngåelse. For nu å vise hvordan bevegelsen er for helt ensartede masser, har jeg valgt ut som eksempel en bestemt aldersklasse, nemlig de gifte kvinner som hadde giftet sig i alderen 24—25 år. Jeg har valgt ut denne aldersklasse fordi den i mange retninger er typisk, både fordi denne alder betegner gjennomsnittsalderen for dem som inngår ekteskap, og fordi det gjennomsnittlige barnetall for denne aldersklasse ligger nærmest det gjennomsnittlige barnetall for alle aldersklasser. For å illustrere hvordan barnetallet for denne aldersklasse har beveget sig med varigheten, gjengir jeg i fig. 4 og 5 de kurver som illustrerer dette forhold særskilt for bygder og byer. Som man vil se passer den generelle karakteristikk av kurvene for hele ekteskapsmassen også for denne aldersklasse.

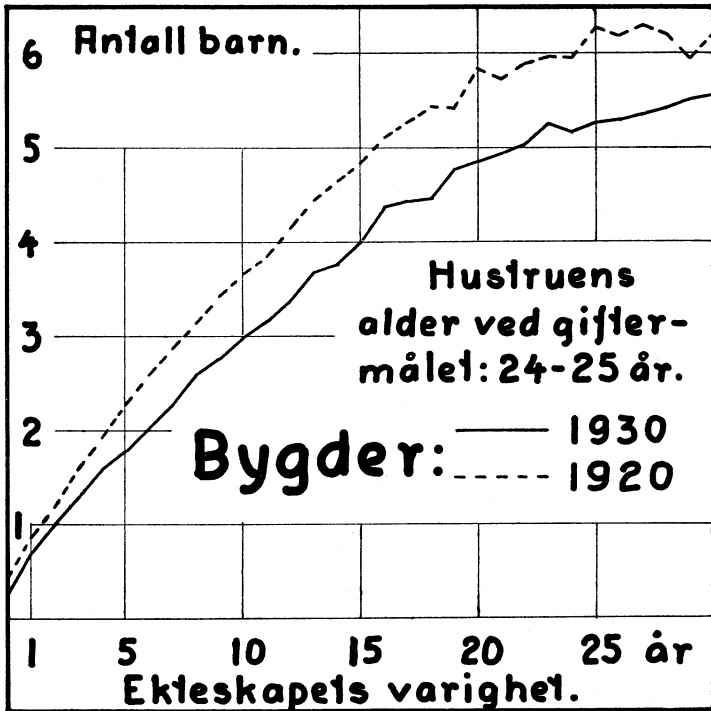

Fig. 4.

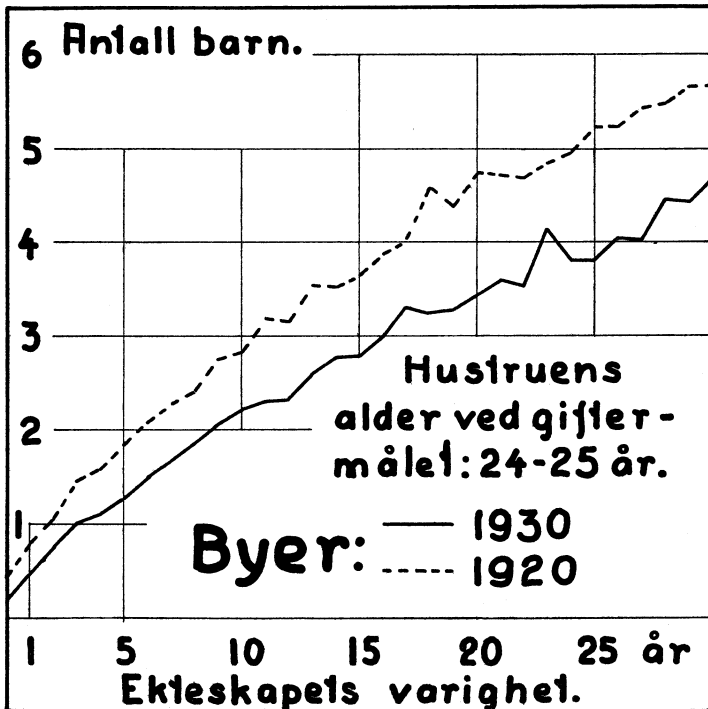

Fig. 5.

Kap. III. Ekteskapene fordelt efter barnetall.

Marriages by Number of Children.

Den samlede masse ekteskap i 1920 og 1930 fordelte sig slik efter barnetallet:

Tabell e. Ekteskap fordelt efter barnetall.

Marriages by Number of Children.

Antall barn. <i>Number of Children.</i>	1920.		1930.	
	Antall ekteskap. <i>Number of Marriages.</i>	Procent. <i>Percent.</i>	Antall ekteskap. <i>Number of Marriages.</i>	Procent. <i>Percent.</i>
0.....	36 341	9.43	63 037	13.65
1.....	58 564	15.21	77 105	16.70
2.....	56 872	14.72	75 827	16.42
3.....	48 055	12.48	60 398	13.08
4.....	40 025	10.39	46 825	10.14
5.....	33 586	8.72	36 373	7.88
6.....	28 524	7.40	28 344	6.14
7.....	24 140	6.27	22 563	4.89
8.....	19 913	5.17	17 864	3.87
9.....	15 081	3.91	13 247	2.87
10.....	11 010	2.86	9 307	2.01
11.....	6 344	1.65	5 359	1.16
12.....	3 775	0.98	3 065	0.66
13.....	1 768	0.46	1 398	0.30
14.....	824	0.21	627	0.14
15 og flere <i>and more</i>	554	0.14	437	0.09
Tilsammen. <i>Total</i>	385 376	100.00	461 776	100.00

Denne tabell viser en forskyvning henimot de lavere barnetallsklasser. Tabellen gir dog et for sterkt uttrykk for denne forskyvning, fordi materialet for nullbarnsekteskap i 1920 var ufullstendig. Men selv om det tas hensyn til dette, er forskyvningen tydelig nok. Fordelingstabellen for hele ekteskapsmassen har dog mindre interesse fordi den omfatter ekteskap med varighet fra under 1 og over 33 år. For å kunne gi et bedre bilde av den forskyvning som har funnet sted, har jeg tatt ut de ekteskap hvor hustruens alder ved ekteskapets inngåelse var 20—29 år og hvor hun i 1920, resp. 1930 hadde fylt 46—50 år. Dette er ekteskap hvor fruktbarhetsperioden kan betraktes som avsluttet i 1920 og i 1930. De kvinner som hadde giftet sig i alderen 20—29 og som var 46—50 år ved folketellingen i 1920, tilhører alle fødselskullet 1875—1880 og de giftet sig i tidsrummet 1890—1905. De kvinner som hadde giftet sig i alderen 20—29 og som var 46—50 år i 1930 tilhører fødselskullet fra 1880—1885 og hadde giftet sig i tidsrummet 1900—1915.

En grafisk fremstilling av hvordan disse ekteskap fordeler sig efter barnetallet er gitt i fig. 6. Kurvene gir som tabellen et uttrykk for en sterk forskyvning henimot de barnefattigere ekteskap. Kurvenes topper betegnes av 3—4-barns ekteskap i 1930 mot 5—6-barns ekteskap i 1920, og ellers merker vi oss at kurvenes topper er meget spissere i 1930 enn i 1920. Der er m. a. o. en sterkere representasjon av de barnetall som er typisk for ekteskapene i 1930 enn i 1920.

Disse masser er imidlertid nærmest av historisk interesse. De viser barnetallet i ekteskap som alle var inngått før krigen og som nu er avsluttet. Viktigere er det å kunne gi et bilde av hvordan barnebegrensningen har virket på den

Tabell f. Antall ekteskap hvor hustruen i 1930 var 46—50 år fordelt efter barnetall.

Marriages where the Wife in 1930 had attained 46—50 years, by Number of Children.

Antall barn. <i>Number of Children.</i>	Hustruens alder ved giftermålet. <i>Age of Wife at Marriage.</i>					Ekteskap. <i>Marriages.</i>		1920 Ekteskap. <i>Marriages.</i>	
	20—21	22—23	24—25	26—27	28—29	I alt <i>Total.</i>	Pct. <i>Pct.</i>	I alt <i>Total.</i>	Pct. <i>Pct.</i>
0.....	312	524	654	694	675	2 859	6.15	1 764	4.46
1.....	380	620	738	736	713	3 187	6.85	1 903	4.82
2.....	641	1 032	1 191	1 282	1 067	5 213	11.22	2 906	7.35
3.....	843	1 310	1 451	1 347	1 109	6 060	13.04	3 879	9.82
4.....	945	1 349	1 454	1 282	970	6 000	12.91	4 218	10.68
5.....	961	1 336	1 260	1 102	768	5 427	11.68	4 350	11.01
6.....	886	1 162	1 085	827	594	4 554	9.80	4 356	11.02
7.....	872	1 073	948	707	425	4 025	8.66	4 168	10.55
8.....	793	940	803	459	209	3 204	6.89	3 784	9.58
9.....	719	821	556	282	103	2 481	5.34	3 151	7.97
10.....	599	537	310	133	50	1 629	3.50	2 266	5.73
11.....	410	301	161	57	8	937	2.02	1 350	3.42
12.....	249	165	58	28	6	506	1.09	785	1.99
13.....	130	58	31	8	2	229	0.49	351	0.89
14.....	45	32	6	4	1	88	0.19	181	0.46
15 o. fl. 15 +	44	26	8	3	—	81	0.17	100	0.35
I alt ... <i>Total</i>	8 829	11 286	10 714	8 951	6 700	46 480	100	39 512	100

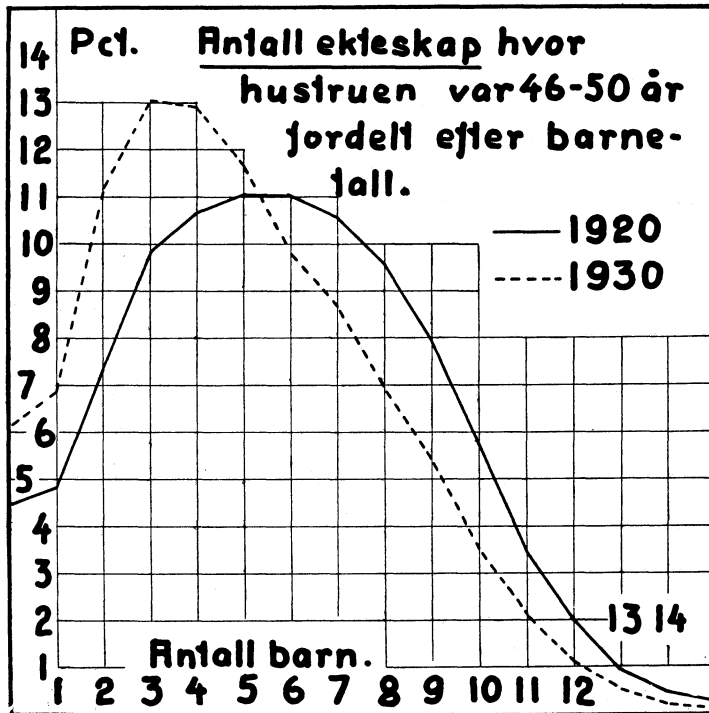

Fig. 6.

nuværende familie. For å kunne illustrere dette, gjengir jeg i tabell g en procentberegning som viser ekteskapenes fordeling på barnetallsklassene for hvert varighetsår. For å ha et sammenligningsmateriale forhånden gjengir jeg også den tilsvarende tabell for 1920, (tab. h), idet jeg dog tilføier at nullbarnsklassen på grunn av materialets karakter er underrepresentert, særlig for de kortvarige ekteskap i 1920. Det klareste bilde av den forskyvning som har funnet sted vil man kunne få ved hjelp av de 3 grafiske fremstillinger, fig. 7, 8 og 9, som viser ekteskapenes fordeling etter barnetall for ekteskap i sitt 5., i sitt 10. og i sitt 20. år. Alle 3 figurer viser en sterk forskyvning henimot de lavere barnetallsklasser og en spissere topp. Tendensen henimot typiske barnetallsklasser er m. a. o. blitt mere utpreget og først og fremst for de ekteskap som har vart 10 år eller mindre. Noe vesensforskjellig bilde av disse forhold får man heller ikke om man trekker inn hustruens giftermålsalder. For å lette sammenligningen mellom 1920 og 1930 for riket, bygder og byer, gjengir jeg procenttallene for fordelingen for aldersklassene 24—25 år for alle varighetsklasser i følgende tabeller (i, j, k, l).

Ved folketellingen av 1920 gjorde jeg opmerksom på at barnetallet i første ekteskapsår etter de opgaver man hadde måtte være for høit, hvis alle barn var konsipert efterat ekteskapet var inngått. Jeg pekte dengang på Eilert Sundts undersøkelser i midten av forrige århundre, A. N. Kiærs undersøkelser, den danske undersøkelse av 1901, den skotske undersøkelse av 1910 og de resultater man kan komme til på grunnlag av svensk statistikk. Opgavene for 1930 tyder på en sterk forskyvning i dette forhold. Mens barnløse ekteskap for første ekteskapsår i byene i 1920 utgjorde 65,92 % av alle, og i bygdene 65,22 %, var de tilsvarende tall for 1930 for byene 79,04 og for bygdene 69,55. Jeg beregnet for 1920 at hvis alle barn var avlet efter giftermålet, og alle de som hadde giftet sig i januar—februar hadde fått barn innen 1. desember, så vilde det høist

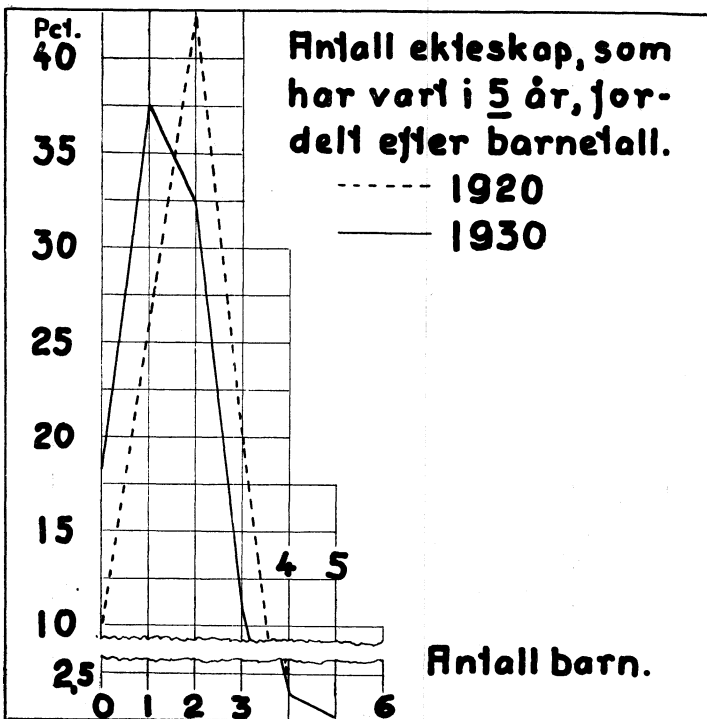

Fig. 7.

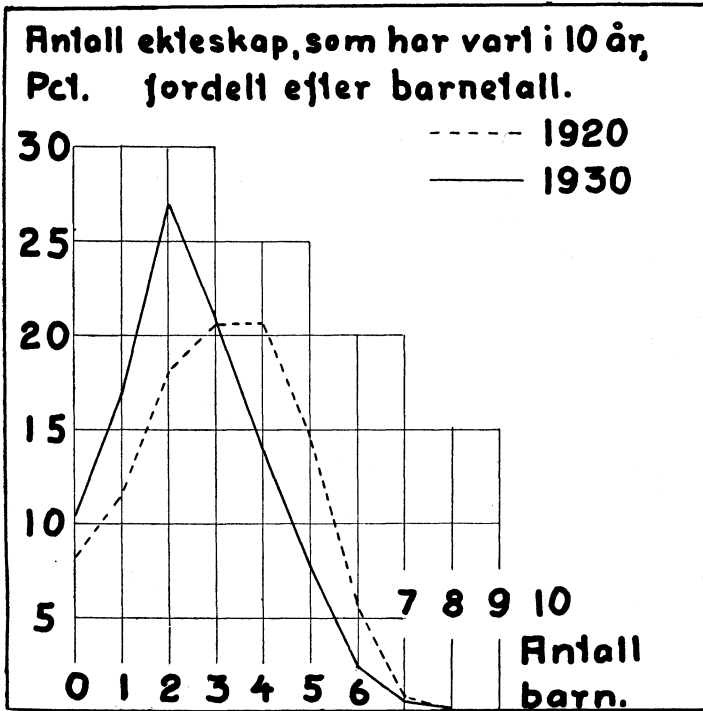

Fig. 8.

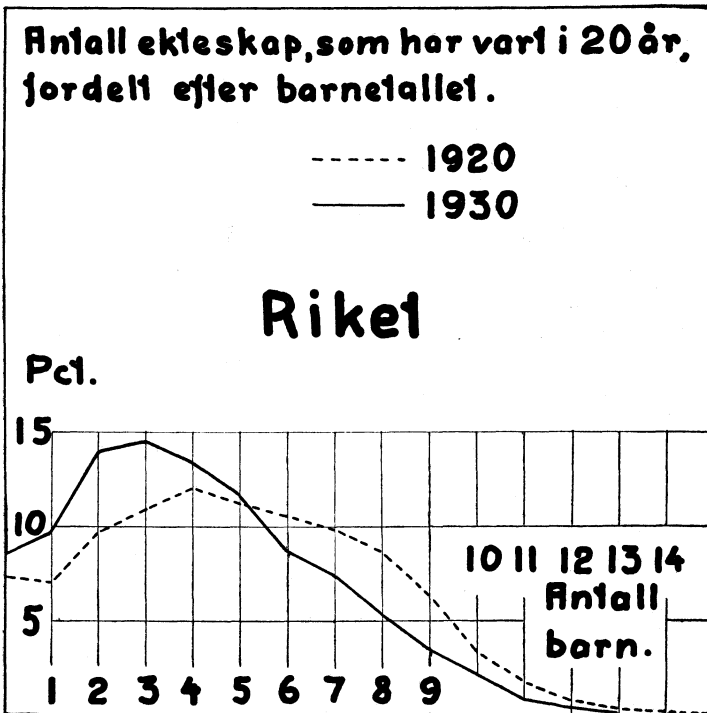

Fig. 9.

Ekteskapets varighet. Duration of Marriage.	Antall barn. Number of Children.																15 og flere. and more.	I alt. Total.
	0	1	2	3	4	5	6	7	8	9	10	11	12	13	14			
0 år gift 1930.....	72.3	27.4	0.3	-	-	-	-	-	-	-	-	-	-	-	-	-	-	100
1 - - 1929.....	41.2	54.1	4.6	0.1	-	-	-	-	-	-	-	-	-	-	-	-	-	100
2 - - 1928.....	27.1	54.0	17.5	1.4	-	-	-	-	-	-	-	-	-	-	-	-	-	100
3 - - 1927.....	21.2	44.4	28.8	5.1	0.5	-	-	-	-	-	-	-	-	-	-	-	-	100
4 - - 1926.....	18.1	37.4	32.2	10.8	1.4	0.1	-	-	-	-	-	-	-	-	-	-	-	100
5 - - 1925.....	16.6	30.1	32.9	16.1	3.7	0.6	-	-	-	-	-	-	-	-	-	-	-	100
6 - - 1924.....	14.9	25.6	31.4	19.0	7.4	1.5	0.2	-	-	-	-	-	-	-	-	-	-	100
7 - - 1923.....	13.1	22.2	30.5	20.4	10.4	2.9	0.5	-	-	-	-	-	-	-	-	-	-	100
8 - - 1922.....	11.5	19.4	28.3	21.0	12.7	5.6	1.3	0.2	-	-	-	-	-	-	-	-	-	100
9 - - 1921.....	10.4	17.1	27.0	20.9	13.9	7.7	2.4	0.5	0.1	-	-	-	-	-	-	-	-	100
10 - - 1920.....	10.5	15.1	25.2	21.0	14.4	8.6	3.9	1.0	0.2	0.1	-	-	-	-	-	-	-	100
11 - - 1919.....	10.1	14.3	23.1	20.9	14.8	9.8	4.8	1.7	0.4	0.1	-	-	-	-	-	-	-	100
12 - - 1918.....	10.9	12.7	21.3	19.5	14.7	10.3	6.5	2.9	0.9	0.3	-	-	-	-	-	-	-	100
13 - - 1917.....	9.7	11.1	19.3	19.7	15.3	10.9	7.7	4.0	1.7	0.5	0.1	-	-	-	-	-	-	100
14 - - 1916.....	9.3	11.8	18.3	18.1	15.0	11.0	7.9	4.9	2.4	0.9	0.3	0.1	-	-	-	-	-	100
15 - - 1915.....	9.5	10.7	17.0	17.5	15.2	10.8	8.5	5.8	3.1	1.3	0.4	0.2	-	-	-	-	-	100
16 - - 1914.....	9.4	9.6	15.5	17.2	15.3	11.7	8.2	6.1	3.9	1.9	0.8	0.3	0.1	-	-	-	-	100
17 - - 1913.....	8.9	9.5	15.4	17.0	13.7	11.1	9.4	6.4	4.5	2.4	1.1	0.4	0.2	-	-	-	-	100
18 - - 1912.....	9.5	9.6	14.6	15.0	14.1	11.4	8.4	7.1	5.2	2.8	1.4	0.6	0.2	0.1	-	-	-	100
19 - - 1911.....	8.5	9.7	14.0	14.5	13.4	11.7	8.7	7.3	5.3	3.5	2.1	0.8	0.4	0.1	-	-	-	100
20 - - 1910.....	9.4	8.7	13.3	14.4	13.2	11.4	8.7	6.9	5.7	4.2	2.3	1.1	0.5	0.2	-	-	-	100
21 - - 1909.....	8.3	8.5	12.4	13.5	13.4	11.0	9.1	7.8	6.2	4.5	2.7	1.5	0.7	0.3	0.1	-	-	100
22 - - 1908.....	8.5	7.8	12.0	14.0	13.6	11.3	8.6	7.7	5.8	4.7	3.0	1.5	0.8	0.4	0.1	0.2	-	100
23 - - 1907.....	8.0	7.7	12.0	12.6	13.1	11.2	9.6	8.1	6.6	4.7	2.9	1.9	0.9	0.3	0.3	0.1	-	100
24 - - 1906.....	7.9	7.7	11.8	12.6	12.1	11.6	9.3	8.4	6.4	5.0	3.5	1.9	1.1	0.4	0.1	0.2	-	100
25 - - 1905.....	8.0	7.8	11.2	12.3	11.8	11.2	9.6	8.5	6.7	5.2	3.5	2.1	1.0	0.6	0.3	0.2	-	100
26 - - 1904.....	7.6	6.6	10.2	12.8	12.6	11.7	9.5	8.7	7.1	5.0	4.1	1.9	1.2	0.6	0.2	0.2	-	100
27 - - 1903.....	7.9	7.4	10.1	11.6	12.2	11.9	9.2	8.0	7.0	5.5	4.2	2.5	1.3	0.7	0.3	0.2	-	100
28 - - 1902.....	6.8	6.7	10.0	12.3	11.4	11.4	11.1	8.4	7.0	5.7	4.1	2.4	1.6	0.6	0.3	0.2	-	100
29 - - 1901.....	7.3	7.0	9.5	11.2	11.5	10.8	10.5	8.9	7.6	6.0	4.3	2.6	1.4	0.7	0.4	0.3	-	100
30 - - 1900.....	7.8	6.5	8.8	11.4	11.7	11.1	10.3	8.9	7.7	5.7	4.5	2.6	1.4	0.9	0.4	0.3	-	100
31 - - 1899.....	6.8	6.3	8.4	11.6	11.8	11.6	10.2	9.4	8.1	6.3	4.2	2.6	1.6	0.6	0.4	0.1	-	100
32 - - 1898.....	6.2	6.1	9.0	10.2	11.0	11.1	10.7	9.3	8.3	6.3	5.1	3.1	1.7	0.9	0.6	0.4	-	100
33 - o. m. gift 1897 og før, married in 1897 and before	6.0	4.8	6.8	8.6	9.8	10.4	10.8	10.4	9.7	8.2	6.4	3.9	2.4	1.1	0.4	0.3	-	100
I alt. Total	13.6	16.7	16.4	13.1	10.1	7.9	6.1	4.9	3.9	2.9	2.0	1.2	0.7	0.3	0.1	0.1	-	100

Tabell h.

Det samlede antall ekteskap fordelt procentvis efter barnetall og ekteskapets varighet. 1920.

Total Marriages by Number of Children and Duration of Marriage. Pr. 100. 1920.

Ekteskapets varighet. <i>Duration of Marriage.</i>	Antall barn. <i>Number of Children.</i>															15 og flere. <i>and more.</i>	I alt. <i>Total.</i>	
	0	1	2	3	4	5	6	7	8	9	10	11	12	13	14			
0 år gift 1920.....	54.76	45.24	-	-	-	-	-	-	-	-	-	-	-	-	-	-	-	100
1 - - 1919.....	22.91	71.25	5.84	-	-	-	-	-	-	-	-	-	-	-	-	-	-	100
2 - - 1918.....	15.12	58.27	25.18	1.43	-	-	-	-	-	-	-	-	-	-	-	-	-	100
3 - - 1917.....	11.49	37.42	43.49	7.41	0.19	-	-	-	-	-	-	-	-	-	-	-	-	100
4 - - 1916.....	9.91	26.23	42.06	19.95	1.85	-	-	-	-	-	-	-	-	-	-	-	-	100
5 - - 1915.....	9.69	19.24	35.24	28.26	7.29	0.28	-	-	-	-	-	-	-	-	-	-	-	100
6 - - 1914.....	9.29	15.68	28.13	29.86	14.43	2.53	0.08	-	-	-	-	-	-	-	-	-	-	100
7 - - 1913.....	8.91	13.75	24.65	26.82	19.30	6.03	0.54	-	-	-	-	-	-	-	-	-	-	100
8 - - 1912.....	8.98	12.50	20.73	23.13	21.65	11.04	1.84	0.13	-	-	-	-	-	-	-	-	-	100
9 - - 1911.....	8.18	11.52	18.13	20.59	20.62	14.72	5.49	0.72	0.03	-	-	-	-	-	-	-	-	100
10 - - 1910.....	8.57	10.17	16.47	19.41	19.00	15.75	7.90	2.49	0.24	-	-	-	-	-	-	-	-	100
11 - - 1909.....	7.64	9.21	15.33	17.33	17.19	16.79	11.17	4.57	0.77	-	-	-	-	-	-	-	-	100
12 - - 1908.....	7.66	8.55	13.56	17.02	16.90	15.03	12.43	6.40	1.99	0.46	-	-	-	-	-	-	-	100
13 - - 1907.....	7.64	8.79	12.92	14.73	15.01	14.48	13.32	8.56	3.74	0.75	0.06	-	-	-	-	-	-	100
14 - - 1906.....	7.05	8.03	12.85	13.92	14.30	13.73	12.88	10.20	5.12	1.46	0.44	0.02	-	-	-	-	-	100
15 - - 1905.....	7.40	8.12	11.59	13.01	13.18	13.04	12.46	10.35	6.64	2.80	1.04	0.33	0.04	-	-	-	-	100
16 - - 1904.....	7.08	6.88	10.54	13.02	13.21	12.17	11.91	10.94	7.95	4.13	1.59	0.43	0.14	0.01	-	-	-	100
17 - - 1903.....	7.21	7.52	10.24	11.99	13.08	12.16	10.64	10.33	8.18	5.09	2.26	0.96	0.26	0.07	0.01	-	-	100
18 - - 1902.....	6.28	7.43	10.29	11.89	12.03	11.66	11.56	9.49	8.52	5.17	3.47	1.33	0.60	0.16	0.12	-	-	100
19 - - 1901.....	7.35	7.03	9.67	10.95	11.71	11.20	10.53	9.90	8.72	6.39	3.41	1.76	0.91	0.30	0.14	0.03	-	100
20 - - 1900.....	7.07	6.37	8.71	10.93	11.51	11.52	11.04	9.48	8.83	6.20	4.44	2.16	1.01	0.46	0.19	0.08	-	100
21 - - 1899.....	6.37	6.17	8.83	11.33	11.63	11.31	10.17	9.27	8.83	6.72	4.83	2.50	1.26	0.50	0.18	0.10	-	100
22 - - 1898.....	6.18	6.77	9.18	10.40	11.26	10.90	10.33	9.35	8.27	6.94	4.85	2.86	1.52	0.63	0.38	0.18	-	100
23 - - 1897.....	6.95	6.63	8.52	10.44	10.09	11.33	10.39	9.04	8.14	7.11	5.29	2.81	1.78	0.76	0.42	0.30	-	100
24 - - 1896.....	6.33	6.14	7.94	10.26	11.22	10.45	10.13	10.01	8.04	7.44	5.23	3.56	1.72	0.77	0.56	0.20	-	100
25 - - 1895.....	6.09	6.19	8.22	9.45	10.39	10.22	10.43	9.80	8.85	7.19	5.26	3.61	2.32	1.07	0.55	0.36	-	100
26 - - 1894.....	5.91	5.82	8.30	9.34	10.14	11.06	10.51	9.66	8.71	7.31	5.78	3.38	2.15	1.01	0.55	0.37	-	100
27 - - 1893.....	6.34	5.63	8.00	9.31	10.63	10.14	10.11	9.63	8.86	7.56	5.47	3.98	2.42	1.15	0.34	0.43	-	100
28 - - 1892.....	6.10	6.00	7.05	9.56	10.44	10.46	10.57	9.88	8.74	7.60	5.88	3.26	2.29	1.20	0.57	0.40	-	100
29 - - 1891.....	5.70	5.58	7.22	8.92	10.65	11.00	10.77	10.18	8.79	7.38	5.83	4.01	2.05	0.98	0.56	0.38	-	100
30 - - 1890.....	6.39	5.62	7.03	9.25	10.12	9.93	10.86	9.94	9.08	7.59	6.28	3.51	2.62	0.98	0.44	0.36	-	100
31 - - 1889.....	5.81	4.53	6.95	8.82	9.85	10.34	10.80	10.08	10.21	8.10	6.09	3.85	2.20	1.27	0.57	0.53	-	100
32 - - 1888.....	5.72	5.05	7.22	8.11	9.92	10.36	10.34	10.17	9.80	8.19	6.65	4.20	2.06	1.19	0.61	0.41	-	100
33 - o. m. gift 1887 og før, ... <i>married in 1887 and before</i>	4.66	4.14	5.42	6.77	8.20	9.62	10.62	11.48	11.22	9.68	7.92	4.69	3.01	1.48	0.64	0.45	-	100
I alt. <i>Total</i>	9.43	15.21	14.72	12.48	10.39	8.72	7.40	6.27	5.17	3.91	2.86	1.65	0.98	0.46	0.21	0.14	-	100

Tabell i. Antall ekteskap fordelt procentvis efter barnetall og ekteskaps varighet.
 Hustruens alder ved giftermålet 24—25 år. 1930. Bygder.

Total Marriages by Number of Children and Duration of Marriage. Per 100. Age of Wife at Marriage 24—25 Years. Rural Districts. 1930.

Ekteskaps varighet. Duration of Marriage.	Antall barn. Number of Children.															15 og flere. and more.	I alt. Total.			
	0	1	2	3	4	5	6	7	8	9	10	11	12	13	14					
0 år gift 1930.....	73.0	26.8	0.2	—	—	—	—	—	—	—	—	—	—	—	—	—	—	—	100	
1 — — 1929.....	37.4	56.3	6.2	0.1	—	—	—	—	—	—	—	—	—	—	—	—	—	—	100	
2 — — 1928.....	23.0	55.3	20.3	1.4	—	—	—	—	—	—	—	—	—	—	—	—	—	—	100	
3 — — 1927.....	15.0	46.2	32.7	5.6	0.5	—	—	—	—	—	—	—	—	—	—	—	—	—	100	
4 » — 1926.....	11.0	37.6	36.6	12.4	2.3	0.1	—	—	—	—	—	—	—	—	—	—	—	—	3	100
5 — — 1925.....	11.9	28.1	36.8	17.8	4.4	0.9	0.1	—	—	—	—	—	—	—	—	—	—	—	100	
6 — — 1924.....	10.9	23.6	32.5	21.6	9.5	1.4	0.5	—	—	—	—	—	—	—	—	—	—	—	100	
7 — — 1923.....	7.4	19.9	31.7	24.5	12.3	3.4	0.7	0.1	—	—	—	—	—	—	—	—	—	—	100	
8 — — 1922.....	7.2	14.4	28.1	24.5	15.9	7.8	1.8	0.2	0.1	—	—	—	—	—	—	—	—	—	100	
9 — — 1921.....	5.4	13.5	28.2	22.8	16.5	9.5	3.6	0.4	0.1	—	—	—	—	—	—	—	—	—	100	
10 — — 1920.....	5.9	11.5	23.6	23.3	18.0	11.0	5.0	1.3	0.3	0.1	—	—	—	—	—	—	—	—	100	
11 — — 1919.....	5.5	9.9	23.5	20.6	18.2	12.5	6.5	2.8	0.4	0.1	—	—	—	—	—	—	—	—	100	
12 — — 1918.....	6.6	10.5	18.9	19.7	16.3	13.1	8.7	4.1	1.3	0.6	0.1	0.1	—	—	—	—	—	—	100	
13 — — 1917.....	5.8	8.3	16.8	17.4	17.9	13.7	11.2	5.8	2.3	0.7	0.1	—	—	—	—	—	—	—	100	
14 — — 1916.....	6.1	8.7	15.9	17.4	16.7	14.4	9.1	6.6	3.1	1.4	0.3	0.3	—	—	—	—	—	—	100	
15 — — 1915.....	5.4	8.4	14.5	16.4	16.0	12.9	11.4	8.1	4.1	1.9	0.6	—	0.1	0.1	0.1	—	—	—	100	
16 — — 1914.....	5.4	5.7	12.8	15.1	17.1	13.2	9.6	9.3	6.5	3.0	1.9	0.1	0.2	0.1	—	—	—	—	100	
17 — — 1913.....	5.2	5.5	12.2	16.4	16.1	11.7	11.5	7.7	7.7	3.7	1.8	0.3	0.2	—	—	—	—	—	100	
18 — — 1912.....	6.0	6.4	11.7	13.9	14.8	13.3	10.4	10.0	7.9	3.6	1.7	0.2	0.1	—	—	—	—	—	100	
19 — — 1911.....	5.4	6.0	11.0	12.8	13.2	12.4	11.2	10.2	8.8	4.7	2.8	1.0	0.3	0.2	—	—	—	—	100	
20 — — 1910.....	6.3	5.9	9.9	12.7	12.9	13.0	10.8	8.6	8.7	6.3	2.4	1.6	0.6	0.2	0.1	—	—	—	100	
21 — — 1909.....	6.3	5.7	9.7	11.6	13.5	11.6	11.7	10.2	8.4	4.8	3.5	1.8	0.7	0.3	—	—	—	0.2	100	
22 — — 1908.....	6.0	5.0	9.1	13.1	14.3	11.5	9.9	9.6	7.6	6.6	3.2	2.3	1.3	0.4	—	—	—	0.1	100	
23 — — 1907.....	5.4	5.9	7.7	9.4	14.0	10.7	10.9	10.8	11.0	7.3	4.1	2.2	0.3	0.2	0.1	—	—	—	100	
24 — — 1906.....	5.4	5.7	8.8	10.6	12.6	12.8	11.3	10.8	7.9	6.0	4.5	2.0	0.8	0.6	0.2	—	—	—	100	
25 — — 1905.....	5.9	4.8	8.8	12.9	9.4	10.7	12.7	10.7	9.4	6.8	4.2	1.9	0.5	0.9	0.2	—	—	—	0.2	100
26 — — 1904.....	4.9	5.2	8.5	10.6	11.4	13.5	9.9	12.0	10.2	6.6	4.0	2.1	0.8	0.1	—	—	—	—	0.2	100
27 — — 1903.....	6.8	3.9	7.7	9.5	11.4	13.7	10.8	11.1	9.6	7.2	5.0	2.4	0.2	0.2	0.2	0.2	—	—	0.3	100
28 — — 1902.....	5.6	4.3	8.3	9.6	11.6	10.5	12.7	12.1	8.9	8.0	5.2	1.8	1.2	0.1	0.1	—	—	—	100	
29 — — 1901.....	6.2	5.6	7.1	9.5	9.3	10.4	11.6	11.4	10.7	9.6	5.1	2.3	0.8	0.3	—	—	—	—	0.1	100
30 — — 1900.....	5.6	4.9	7.0	11.0	9.3	10.3	12.0	10.8	11.2	8.5	5.4	2.3	1.0	0.4	—	—	—	—	0.3	100
31 — — 1899.....	4.2	4.6	6.4	11.4	11.1	13.1	10.9	12.0	10.0	8.7	4.2	1.9	1.0	0.1	0.2	—	—	—	0.2	100
32 — — 1898.....	4.8	4.2	8.0	8.0	11.7	10.1	10.5	10.8	11.9	7.5	7.0	2.8	1.3	0.8	0.6	—	—	—	—	100
33 — o. m. gift 1897 og før, ... married in 1897 and before	5.0	3.3	5.9	7.1	9.1	9.9	11.9	12.5	12.4	10.2	7.1	3.2	1.6	0.5	0.2	—	—	—	0.1	100
I alt. Total ..	10.4	14.6	15.5	12.6	10.7	8.6	7.4	6.4	5.5	3.9	2.5	1.1	0.5	0.2	0.1	—	—	—	100	

Tabell j. Antall ekteskap fordelt procentvis efter barnetall og ekteskapets varighet.
 Hustruens alder ved giftermålet 24—25 år. 1930. Byer.

Total Marriages by Number of Children and Duration of Marriage. Per 100. Age of Wife at Marriage 24—25 Years. 1930. Towns.

Ekteskapets varighet. Duration of Marriage.	Antall barn. Number of Children.															15 og flere. and more.	I alt. Total.		
	0	1	2	3	4	5	6	7	8	9	10	11	12	13	14				
0 år gift 1930.....	81.1	18.8	0.1	—	—	—	—	—	—	—	—	—	—	—	—	—	—	—	100
1 — — 1929.....	55.1	42.6	2.3	—	—	—	—	—	—	—	—	—	—	—	—	—	—	—	100
2 — — 1928.....	35.7	53.1	10.6	0.6	—	—	—	—	—	—	—	—	—	—	—	—	—	—	100
3 — — 1927.....	24.1	53.2	20.1	2.2	0.4	—	—	—	—	—	—	—	—	—	—	—	—	—	100
4 — — 1926.....	25.1	45.4	23.0	6.4	0.1	—	—	—	—	—	—	—	—	—	—	—	—	—	100
5 — — 1925.....	21.9	39.2	29.9	7.1	1.5	0.4	—	—	—	—	—	—	—	—	—	—	—	—	100
6 — — 1924.....	15.6	37.1	33.5	10.0	3.3	0.5	—	—	—	—	—	—	—	—	—	—	—	—	100
7 — — 1923.....	15.9	29.9	32.6	15.7	5.0	0.9	—	—	—	—	—	—	—	—	—	—	—	—	100
8 — — 1922.....	13.1	25.5	34.5	18.5	6.3	1.6	0.5	—	—	—	—	—	—	—	—	—	—	—	100
9 — — 1921.....	11.4	23.9	32.2	19.1	7.8	4.4	1.1	0.1	—	—	—	—	—	—	—	—	—	—	100
10 — — 1920.....	10.6	19.7	33.5	21.0	8.3	4.2	2.2	0.5	—	—	—	—	—	—	—	—	—	—	100
11 — — 1919.....	12.2	18.9	26.7	23.1	11.1	5.0	1.7	1.1	0.1	—	0.1	—	—	—	—	—	—	—	100
12 — — 1918.....	11.9	16.8	29.0	22.7	12.0	5.2	1.4	0.9	0.1	—	—	—	—	—	—	—	—	—	100
13 — — 1917.....	9.1	15.9	25.6	24.3	12.4	7.8	2.6	1.2	1.0	0.1	—	—	—	—	—	—	—	—	100
14 — — 1916.....	7.4	17.4	24.5	20.5	14.2	8.6	4.1	1.7	1.2	0.2	—	0.2	—	—	—	—	—	—	100
15 — — 1915.....	8.8	16.9	22.3	23.4	11.9	8.1	4.6	2.3	1.1	0.4	0.1	0.1	—	—	—	—	—	—	100
16 — — 1914.....	9.8	13.6	20.5	20.1	17.2	7.2	5.8	2.8	1.9	0.9	0.2	—	—	—	—	—	—	—	100
17 — — 1913.....	7.6	11.6	19.2	22.5	14.7	8.4	7.3	4.1	2.3	2.0	0.3	—	—	—	—	—	—	—	100
18 — — 1912.....	8.0	13.1	18.7	21.1	16.6	8.9	5.6	3.5	2.0	1.3	0.5	0.5	0.2	—	—	—	—	—	100
19 — — 1911.....	7.3	12.3	21.6	17.0	16.7	11.1	5.7	4.2	2.4	1.1	—	0.4	—	—	0.2	—	—	—	100
20 — — 1910.....	8.3	12.8	17.7	19.5	12.8	10.8	7.6	4.5	3.6	1.1	0.7	0.2	0.2	0.2	—	—	—	—	100
21 — — 1909.....	7.5	10.2	15.7	18.9	19.3	10.8	7.0	4.0	3.0	1.9	1.3	—	0.4	—	—	—	—	—	100
22 — — 1908.....	7.5	11.0	19.5	16.8	17.3	9.1	6.7	5.1	3.0	2.8	0.4	0.6	—	—	—	—	0.2	—	100
23 — — 1907.....	5.9	7.8	12.8	17.8	14.8	14.6	9.3	6.7	4.1	4.1	1.1	0.4	0.4	0.2	—	—	—	—	100
24 — — 1906.....	7.3	10.5	13.5	18.3	16.5	11.3	8.5	5.8	2.8	4.0	1.3	0.2	—	—	—	—	—	—	100
25 — — 1905.....	6.4	10.8	18.8	15.9	14.2	9.5	8.6	6.1	5.6	2.2	1.7	—	—	0.2	—	—	—	—	100
26 — — 1904.....	4.9	7.3	14.5	20.0	15.3	13.5	8.8	5.7	5.7	2.1	1.1	1.1	—	—	—	—	—	—	100
27 — — 1903.....	6.4	11.6	12.8	16.3	13.8	12.4	7.7	7.9	5.7	2.7	2.0	0.7	—	—	—	—	—	—	100
28 — — 1902.....	4.8	5.5	11.3	17.1	16.9	14.5	10.4	8.4	3.6	2.6	2.2	1.7	0.5	0.5	—	—	—	—	100
29 — — 1901.....	5.8	9.2	10.6	13.2	15.7	12.0	10.4	8.4	8.4	3.4	1.4	1.0	—	0.5	—	—	—	—	100
30 — — 1900.....	5.4	6.5	11.6	12.1	14.7	11.6	13.5	8.4	7.4	5.1	2.1	1.6	—	—	—	—	—	—	100
31 — — 1899.....	7.6	5.3	10.1	15.4	13.7	11.7	12.9	8.4	6.3	4.1	3.0	0.5	0.5	0.5	—	—	—	—	100
32 — — 1898.....	6.2	4.8	13.2	14.3	12.9	11.0	12.4	10.1	7.0	2.5	3.6	1.4	—	0.6	—	—	—	—	100
33 — o. m. gift 1897 og før, married in 1897 and before.	5.5	5.7	7.7	10.8	11.3	11.4	10.9	10.4	10.8	6.7	5.1	2.0	1.0	0.4	0.2	0.1	—	—	100
I alt. Total.	15.0	19.9	18.7	14.3	9.8	6.7	5.0	3.7	3.1	1.8	1.2	0.5	0.2	0.1	—	—	—	—	100

TABLE A. *Antall ekteskap iordet procentvis etter barnetall og ekteskapets varighet.*
 Hustruens alder ved giftermålet 24—25 år. 1920. Bygder.

Total Marriages by Number of Children and Duration of Marriage. Per 100. Age of Wife at Marriage 24—25 Years. 1920. Rural Districts.

Ekteskapets varighet. <i>Duration of Marriage.</i>	Antall barn. <i>Number of Children.</i>																15 og flere. <i>and more.</i>	I alt. <i>Total.</i>	
	0	1	2	3	4	5	6	7	8	9	10	11	12	13	14				
0 år gift 1920.....	57.2	42.8	—	—	—	—	—	—	—	—	—	—	—	—	—	—	—	—	100
1 — 1919.....	19.5	75.1	5.4	—	—	—	—	—	—	—	—	—	—	—	—	—	—	—	100
2 — 1918.....	12.6	58.5	27.2	1.7	—	—	—	—	—	—	—	—	—	—	—	—	—	—	100
3 — 1917.....	7.5	34.5	50.8	6.9	0.3	—	—	—	—	—	—	—	—	—	—	—	—	—	100
4 — 1916.....	6.3	24.7	42.7	23.7	2.6	—	—	—	—	—	—	—	—	—	—	—	—	—	100
5 — 1915.....	6.3	15.0	35.2	33.5	9.1	0.9	—	—	—	—	—	—	—	—	—	—	—	—	100
6 — 1914.....	6.8	10.3	26.7	33.9	18.6	3.3	0.4	—	—	—	—	—	—	—	—	—	—	—	100
7 — 1913.....	5.8	8.5	22.8	29.6	24.9	7.5	0.9	—	—	—	—	—	—	—	—	—	—	—	100
8 — 1912.....	5.4	8.2	18.5	25.1	25.7	15.0	2.0	0.1	—	—	—	—	—	—	—	—	—	—	100
9 — 1911.....	5.3	7.5	16.6	20.5	23.2	17.8	7.4	1.7	—	—	—	—	—	—	—	—	—	—	100
10 — 1910.....	4.5	7.1	14.3	19.4	20.5	20.0	10.1	3.5	0.6	—	—	—	—	—	—	—	—	—	100
11 — 1909.....	5.7	7.1	12.6	16.4	17.4	19.5	15.0	5.4	0.9	—	—	—	—	—	—	—	—	—	100
12 — 1908.....	5.3	5.3	11.6	16.1	16.2	19.7	13.7	7.8	3.4	0.9	—	—	—	—	—	—	—	—	100
13 — 1907.....	5.1	6.9	9.3	11.8	14.5	17.6	17.0	10.9	6.0	0.9	—	—	—	—	—	—	—	—	100
14 — 1906.....	4.2	5.9	10.8	12.2	14.4	13.7	14.0	14.8	7.2	2.1	—	—	—	—	—	—	—	—	100
15 — 1905.....	4.5	5.7	8.7	12.2	14.8	12.6	15.2	10.8	9.2	4.0	1.6	0.7	—	—	—	—	—	—	100
16 — 1904.....	4.6	4.6	9.3	10.4	12.3	13.3	13.4	14.2	8.3	7.3	1.3	0.7	0.2	0.1	—	—	—	—	100
17 — 1903.....	5.0	5.1	7.7	9.4	12.5	12.4	12.8	13.1	10.5	7.1	2.7	1.1	0.4	0.2	—	—	—	—	100
18 — 1902.....	3.6	5.1	8.0	10.8	11.6	10.6	13.6	11.3	11.1	7.6	4.6	1.5	0.3	0.2	0.1	—	—	—	100
19 — 1901.....	5.6	4.9	7.0	10.3	11.0	11.1	11.5	11.7	11.8	8.2	3.9	1.7	1.0	0.2	0.1	—	—	—	100
20 — 1900.....	4.5	4.2	6.4	9.0	10.6	9.6	11.8	11.7	11.9	9.9	6.2	2.4	1.2	0.3	0.3	—	—	—	100
21 — 1899.....	3.4	4.4	6.7	10.8	12.1	10.8	10.4	11.4	11.1	8.0	6.1	2.5	1.5	0.5	0.2	0.1	—	—	100
22 — 1898.....	3.8	3.7	7.5	9.2	11.2	9.8	10.2	12.5	11.4	9.2	5.6	3.2	1.3	0.5	0.7	0.2	—	—	100
23 — 1897.....	4.9	4.0	5.5	8.6	9.3	12.7	10.4	11.4	10.2	10.1	6.6	3.4	1.7	0.9	0.2	0.1	—	—	100
24 — 1896.....	4.3	4.8	5.6	8.3	9.0	11.8	10.8	11.6	10.8	11.7	5.8	3.4	1.1	0.5	0.3	0.2	—	—	100
25 — 1895.....	3.8	4.2	5.3	6.7	9.3	9.8	11.4	11.1	14.3	9.6	6.7	4.3	2.0	1.2	0.3	—	—	—	100
26 — 1894.....	3.9	3.6	5.7	5.2	9.6	11.2	11.4	15.0	11.4	9.9	8.2	3.4	1.1	—	0.2	0.2	—	—	100
27 — 1893.....	4.3	2.9	5.3	6.7	10.6	9.5	9.5	12.9	12.9	11.0	7.3	4.3	2.0	0.5	0.1	0.2	—	—	100
28 — 1892.....	4.9	3.7	6.0	6.3	8.0	10.6	10.1	13.2	13.0	9.6	7.4	4.1	2.1	0.4	0.5	0.1	—	—	100
29 — 1891.....	4.5	3.7	5.1	7.6	9.0	12.0	14.0	13.2	10.0	9.3	7.0	3.3	1.2	0.1	—	—	—	—	100
30 — 1890.....	5.1	3.1	5.7	6.6	10.4	8.3	10.5	11.9	13.2	10.9	7.9	4.3	1.4	0.4	0.2	0.1	—	—	100
31 — 1889.....	5.5	2.3	5.0	5.7	7.5	8.4	13.4	13.4	12.7	11.3	7.8	4.4	1.3	0.6	0.3	0.4	—	—	100
32 — 1888.....	4.4	2.4	5.2	7.3	8.6	8.8	12.1	12.1	14.1	11.7	7.7	3.0	1.1	0.9	0.5	0.1	—	—	100
33 — o. m. gift 1887 og før,.... <i>married in 1887 and before.</i>	3.6	3.3	4.3	6.0	6.9	9.0	11.2	13.3	15.1	12.2	7.9	3.9	2.1	0.8	0.3	0.1	—	—	100
I alt. <i>Total.</i>	7.2	12.8	13.1	11.7	10.3	9.2	8.4	8.0	7.3	5.6	3.4	1.7	0.8	0.3	0.1	0.1	—	—	100

Tabell I. Antall ekteskap fordelt procentvis efter barnetall og ekteskapets varighet.
 Hustruens alder ved giftermålet 24—25 år. 1920. Byer.

Total Marriages by Number of Children and Duration of Marriage. Per 100. Age of Wife at Marriage 24—25 Years. 1920. Towns.

Ekteskapets varighet. <i>Duration of Marriage.</i>	Antall barn. <i>Number of Children.</i>															15 og flere. <i>and more.</i>	I alt. <i>Total.</i>		
	0	1	2	3	4	5	6	7	8	9	10	11	12	13	14				
0 år gift 1920.....	56.9	43.1	—	—	—	—	—	—	—	—	—	—	—	—	—	—	—	—	100
1 — — 1919.....	27.6	66.4	6.0	—	—	—	—	—	—	—	—	—	—	—	—	—	—	—	100
2 — — 1918.....	17.3	61.9	19.5	1.3	—	—	—	—	—	—	—	—	—	—	—	—	—	—	100
3 — — 1917.....	11.3	44.0	39.1	5.0	0.6	—	—	—	—	—	—	—	—	—	—	—	—	—	100
4 — — 1916.....	11.3	34.7	39.8	13.2	1.0	—	—	—	—	—	—	—	—	—	—	—	—	—	100
5 — — 1915.....	9.5	25.1	40.9	20.6	3.9	—	—	—	—	—	—	—	—	—	—	—	—	—	100
6 — — 1914.....	9.4	21.1	34.2	24.3	9.8	1.2	—	—	—	—	—	—	—	—	—	—	—	—	100
7 — — 1913.....	7.6	18.6	31.9	25.1	14.3	2.5	—	—	—	—	—	—	—	—	—	—	—	—	100
8 — — 1912.....	8.7	18.5	25.9	24.3	14.9	7.7	—	—	—	—	—	—	—	—	—	—	—	—	100
9 — — 1911.....	7.6	13.8	24.0	20.9	20.3	10.2	3.2	—	—	—	—	—	—	—	—	—	—	—	100
10 — — 1910.....	8.4	14.1	20.5	23.2	16.6	11.6	5.0	0.6	—	—	—	—	—	—	—	—	—	—	100
11 — — 1909.....	6.1	11.6	19.5	21.8	17.5	13.2	6.5	3.8	—	—	—	—	—	—	—	—	—	—	100
12 — — 1908.....	7.3	10.4	20.0	22.4	18.6	8.4	9.3	3.5	0.1	—	—	—	—	—	—	—	—	—	100
13 — — 1907.....	7.0	10.5	14.7	18.4	17.6	13.6	10.1	6.0	1.9	0.2	—	—	—	—	—	—	—	—	100
14 — — 1906.....	5.6	11.6	15.4	20.7	16.7	14.2	6.5	5.1	3.5	0.7	—	—	—	—	—	—	—	—	100
15 — — 1905.....	4.5	11.2	18.3	16.6	19.0	9.5	9.5	7.1	2.6	1.3	0.4	—	—	—	—	—	—	—	100
16 — — 1904.....	6.8	8.1	14.5	18.5	16.9	11.5	8.4	7.9	3.8	2.9	0.5	0.2	—	—	—	—	—	—	100
17 — — 1903.....	7.3	9.9	13.4	13.8	16.4	11.4	9.7	8.8	5.4	2.6	0.9	0.4	—	—	—	—	—	—	100
18 — — 1902.....	2.9	5.0	13.4	16.9	13.8	15.9	10.6	8.1	5.9	3.8	1.9	1.0	0.8	—	—	—	—	—	100
19 — — 1901.....	6.9	7.7	11.7	13.2	14.9	11.9	10.5	10.9	6.9	2.9	0.8	1.5	—	0.2	—	—	—	—	100
20 — — 1900.....	4.6	5.4	11.6	13.0	14.7	14.3	11.4	8.5	8.5	3.5	2.1	1.6	0.8	—	—	—	—	—	100
21 — — 1899.....	5.4	5.4	9.7	14.8	14.6	13.3	11.5	10.5	5.6	4.7	2.7	1.2	0.2	0.2	0.2	—	—	—	100
22 — — 1898.....	4.4	6.6	12.9	12.9	13.7	12.9	11.0	9.3	7.1	4.4	2.7	1.7	0.2	0.2	—	—	—	—	100
23 — — 1897.....	5.2	7.8	10.4	10.6	12.7	12.7	11.9	9.4	9.4	4.9	2.3	2.1	0.3	0.3	—	—	—	—	100
24 — — 1896.....	5.5	7.5	10.6	12.1	11.1	11.3	10.6	10.1	8.1	5.8	3.5	2.3	0.5	0.5	0.5	—	—	—	100
25 — — 1895.....	4.8	6.0	7.5	12.2	12.7	13.5	10.0	10.2	9.2	6.0	4.2	2.0	0.7	0.3	0.7	—	—	—	100
26 — — 1894.....	3.6	3.6	11.1	12.2	14.2	13.4	11.1	8.1	9.2	5.6	3.1	1.1	1.7	1.4	0.3	0.3	—	—	100
27 — — 1893.....	4.0	5.5	8.3	8.6	11.8	11.2	14.7	11.8	9.5	7.8	3.4	1.1	1.4	0.9	—	—	—	—	100
28 — — 1892.....	3.9	5.5	4.6	12.7	14.7	10.1	10.1	10.8	12.1	7.5	5.2	1.6	0.6	0.6	—	—	—	—	100
29 — — 1891.....	4.6	4.6	5.7	11.7	11.4	12.7	11.1	8.1	9.5	9.8	4.9	2.9	2.0	—	1.0	—	—	—	100
30 — — 1890.....	4.0	6.7	7.9	10.3	8.8	12.8	10.0	9.4	8.2	9.4	5.8	3.7	2.1	0.3	—	—	—	0.6	100
31 — — 1889.....	1.8	1.4	5.4	9.1	13.4	13.8	11.6	10.5	10.5	9.8	6.9	2.9	1.1	0.7	0.4	—	—	0.7	100
32 — — 1888.....	4.5	4.5	8.9	8.1	11.0	7.7	9.8	8.9	13.8	8.1	6.5	2.9	4.1	0.8	—	—	—	0.4	100
33 — o. m. gift 1887 og før, married in 1887 and before.....	4.5	3.4	4.9	6.7	8.3	9.7	11.8	13.5	13.2	10.1	7.6	3.3	1.8	0.7	0.3	0.2	—	—	100
I alt. <i>Total</i> .	8.9	17.2	17.0	13.5	10.9	8.3	6.7	5.7	4.7	3.2	2.0	1.0	0.5	0.2	0.1	0.1	—	—	100

være født barn i 18—20 % av de ekteskap som var inngått i januar—november. Som man vil se ligger procentene for barnløse ekteskap meget lavere enn de skulde under den forutsetning jeg har gått ut fra ved ovennevnte beregning. Denne forutsetning holder imidlertid ikke stikk og procenten av barnløse ekteskap i første ekteskapsår må være høiere. Men utviklingen synes i det siste 10-år å ha gått i retning av å forhøie procenten, slik at den for byene iallfall nærmer sig en procent som man kan regne med som naturlig. Denne stigning i procenten kan skyldes flere forhold, nemlig både at det blir avlet færre barn før ekteskapet nu enn tidligere, og at barnløse ekteskap i det hele tatt er blitt mere almindelig, og at der skjer en utsettelse med det første barn. Sammenligner man procentene av barnløse ekteskap for de forskjellige varighetsklasser særskilt for bygder og byer i 1920 og 1930, så finner vi at de barnløse ekteskaps relative antall er steget sterkt, særlig for ekteskap inngått i de siste 10—15 år i byene. I bygdene derimot er det bare i de 5—6 første ekteskapsår, at de barnløse ekteskap er noe vesentlig tallrikere representert i 1930 enn i 1920. Å bygge noen sikker dom om disse forhold på det materiale som foreligger hittil lar sig imidlertid ikke gjøre.

IV. Barnetallet i forskjellige deler av Norge.

Fertility in different Parts of Norway.

Jeg har tidligere pekt på forskjellen mellem barnetallet i ekteskapene i bygder og byer, men som enhver vet er hverken bygdene eller byene ensartede distrikter, og først ved å gå til en sterkere geografisk spaltning vil vi kunne få et mere fullstendig bilde av hvordan stillingen er idag. I oversikten over resultatene av ekteskapsstatistikken for 1920 meddelte jeg resultatet av endel undersøkelser om fruktbarheten i fylkene bygget på opgaver fra folkemengdens bevegelse. Denne undersøkelse gikk tilbake til 1865 og viste at der den gang var stor forskjell i fruktbarheten mellem fylkene. Denne forskjell hadde op til omkring 1900 en temmelig konstant karakter, d. v. s. de fylker som i 1865 hadde lav fruktbarhet i forhold til resten av landet, de hadde beholdt denne lave eller høie fruktbarhet hele århundredet ut. De beregninger jeg den gang foretok var standardberegninger. Hvad denne forskjell i eldre tid beror på er et spørsmål for sig. Hvorfor har f. eks. fruktbarheten i Nord-Trøndelag alltid ligget så langt under fruktbarheten i Sogn og Fjordane? Begge utvandringsfylker med liten tilvekst, begge utpregede jordbruksfylker uten umiddelbar påvirkning av et storbymiljø. Jeg skal ikke komme nærmere inn på de mulige forklaringsgrunner, men vil peke på dette for å understreke at variasjonen i fruktbarheten i og for sig ikke er et nytt fenomen: Jeg førte den gang beregninger op til år 1920. For tidsrummet 1890—1930 har jeg foretatt en ny beregning for hvert av fylkene. Denne beregning er også utført som en standardberegning. Utgangspunktet er bygdene i alt i 1920, og de andre tall er beregnet efter de beregnede tilfellers metode; tallene viser forholdet mellem det virkelige og det beregnede tall barn. Beregningen er gjengitt i tabell m, og i fig. 10.

Kurvene for 1890—1900 gir et bilde av forholdet mellem fylkene, slik som det har vært i store deler av det 19. århundre, et forhold som for endel har holdt sig op til våre dager, til tross for den sterke nedgang i fruktbarheten.

Det jeg vil feste oppmerksomheten ved er først og fremst de minima som Akershus og Vestfold representerer innen Østlandsområdet og de indre Østlands-

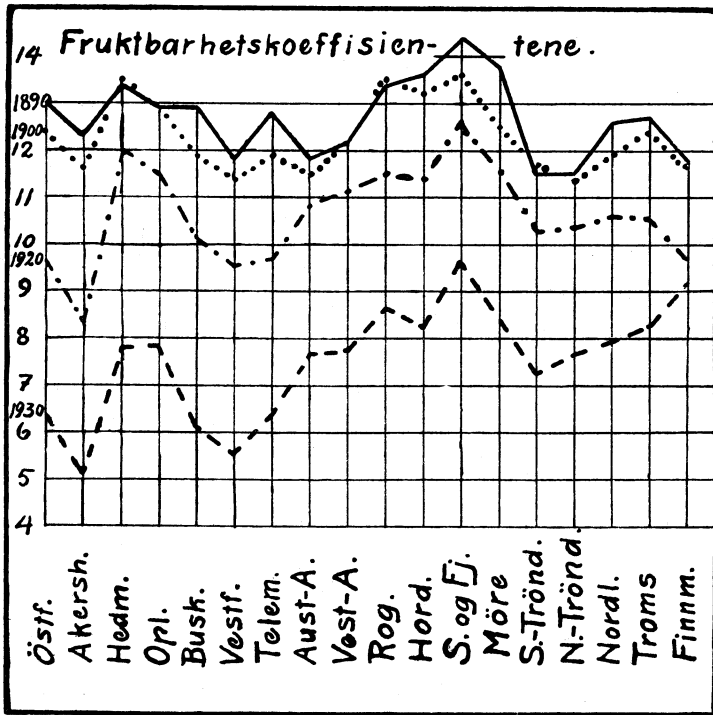

Fig. 10.

fylkers relativt høie fruktbarhet med et maksimum i Hedmark. Videre Telemarks relativt høie tall i forhold til nabofylkene, Sørlandets lave tall, Vestlandets høie med maksimum i Sogn og Fjordane, Trøndelags lave tall, med stigning i Nordland og Troms og fall i Finnmark.

Men som man lett vil se har nedgangen i dette århundre forskjøvet bildet. De minima som Akershus og Vestfold representerte er blitt meget sterkere utpreget og forskjellen mellom maksima og minima på Østlandet er blitt større. Telemark som i eldre tid lå relativt høit i forhold til sine nabofylker, er nu lavere enn Sørlandet, som ikke lenger betegner et minimum. Trøndelag ligger riktignok enn lavere enn Vestlandet, men kommer nu relativt høit op blandt fylkene. Det synes efter nedgangsprocenten å dømme som om nedgangen i fruktbarheten har vært størst i den del som er sterkest industrialisert og som er under sterkest innflytelse av Oslo, d. v. s. Akershus, Østfold, Buskerud, Vestfold og Telemark. Mindre har nedgangen vært i Hedmark og Opland, og når vi ser bort fra Hordaland, hvor Bergens forstadsbebyggelse spiller en ikke liten rolle, og Sør-Trøndelag, hvor Trondheim øver en ganske stor innflytelse, så har nedgangen alt over vært mindre syd-, vest- og nordover enn over Østlandet.

Nedgangen i fruktbarheten fra 1920 til 1930 var i alle Østlandsfylkene og Telemark mellom 32—42 pct. Ingen av de andre fylker nådde op til 32 pct., og nedgangsprocenten lå mellom 22 og 30. I Finnmark var nedgangen bare 5 pct. Både i 1920 og 1930 viste fylkene ordnet efter opgavene over barnetallet så å si samme rekkefølge som fruktbarhetskoeffisientene, og barnetallet er gått meget sterkt ned. Men vi kan selvfølgelig ikke vente å finne et så lavt barnetall efter ekteskapsstatistikken som fruktbarhetskoeffisientene gir uttrykk for, fordi

Tabell m.

Fruktbarheten i de enkelte fylker og byer 1890—1930.
Standardberegnete forholdstall.

*Fertility by Rural Districts and Towns.
Standardized Rates.*

	I ekteskap: <i>In Marriage:</i>				Prosentvis nedgang: <i>Decline in per cent:</i>	
	1890.	1900.	1920.	1930.	1890— 1930.	1920— 1930.
<i>Bygder. Rural Districts.</i>						
Østfold	1 299	1 241	965	639	50.8	33.8
Akershus	1 229	1 155	830	513	58.3	38.2
Hedmark	1 344	1 347	1 200	779	42.0	35.1
Opland	1 293	1 291	1 149	783	39.4	31.9
Buskerud	1 294	1 191	1 012	613	52.6	39.4
Vestfold	1 184	1 143	953	556	53.0	41.7
Telemark	1 278	1 193	967	636	50.2	34.2
Aust-Agder	1 177	1 154	1 081	768	34.7	29.0
Vest-Agder	1 217	1 219	1 115	777	36.2	30.3
Rogaland	1 337	1 354	1 148	864	35.4	24.7
Hordaland	1 359	1 316	1 140	821	39.6	28.0
Sogn og Fjordane	1 440	1 356	1 260	966	32.9	23.3
Møre	1 331	1 252	1 152	848	36.3	26.4
Sør-Trøndelag	1 154	1 169	1 025	726	37.1	29.2
Nord-Trøndelag	1 153	1 138	1 036	767	33.5	26.0
Nordland	1 258	1 192	1 060	792	37.0	25.3
Troms	1 266	1 244	1 055	828	34.6	21.5
Finmark	1 180	1 173	969	918	22.2	5.3
Bygder i alt	1 274	1 234	1 052	722	—	—
<i>Byer. Towns.</i>						
Oslo	1 153	1 049	628	347	69.9	44.7
Bergen	1 200	1 130	789	561	53.3	28.9
Trondheim	1 244	1 141	869	483	61.2	44.4
Øvrige byer	1 243	1 192	880	517	58.4	41.3
Byer i alt	1 208	1 125	787	467	—	—

koeffisientene gir uttrykk for fødslene i 1930—31 og barnetallstabellene for barneproduksjonen i tidsrummet forut for folketellingen. For imidlertid å karakterisere stillingen i de ekteskap som hadde bestått 10 år ved folketellingen i 1920 og i 1930, og hvor kvinnen ved ekteskapets inngåelse var 24 og 25 år, skal jeg nevne at mens disse ekteskap i 1920 hadde minst 3 barn i gjennomsnitt i alle fylker undtagen Akershus, så var det bare i 7 av landets 18 fylker at dette gjennomsnitt ble nådd i 1930. Jeg skal videre nevne at gjennomsnittet for disse ekteskap var 2,76 i byene i 1920 — gjennomsnittet for bygdene var 3.42. I 1930 var gjennomsnittet for bygdene 2.77 eller praktisk talt det samme som for byene 10 år forut. I 1930 ligger gjennomsnittet i alle Østlandsfylkene, undtagen Hedmark og Opland, og i Telemark, Aust-Agder og Rogaland lavere enn gjennomsnittet for byene 1920, og hele Østlandet undtatt Hedmark og Opland. Telemark viser lavere tall enn Aker i 1920, og Aker hadde dengang sammen med Oslo det laveste barnetall.

Det har m. a. o. hittil vært en tendens til at landdistriktene følger i byenes

Tabelln. Gjennemsnittlig barnetall i ekteskap hvor hustruens alder ved giftermålet var 24—25 år, for enkelte varighetsår. Fylkene i 1920 og 1930.

Average Number of Children in Marriages where Age of Wife at Marriage was 24—25 Years, by Years of Duration. Rural Districts. 1920 and 1930.

	1920									1930									Nedgang i pct. fra 1920 til 1930. <i>Decline i per cent 1920—1930.</i>		
	0 år.	2 år.	5 år.	10 år.	15 år.	20 år.	25 år.	30 år.	0 år.	2 år.	5 år.	10 år.	15 år.	20 år.	25 år.	30 år.	2 år.	5 år.	15 år.		
Bygder i alt	0.43	1.18	2.27	3.66	4.83	5.84	6.27	6.20	0.27	1.00	1.78	2.98	4.00	4.85	5.56	÷ 15.3	÷ 21.6	÷ 18.6			
<i>Rural Districts</i>																					
Østfold	0.47	1.13	2.15	3.17	4.95	5.59	6.29	6.08	0.30	1.08	1.56	2.62	3.65	3.51	4.61	÷ 4.4	÷ 27.4	÷ 17.4			
Aker	0.31	0.93	1.87	2.70	3.28	4.28	5.79	5.83	0.12	0.67	1.22	2.23	2.59	3.22	3.14	÷ 28.0	÷ 34.8	÷ 17.4			
Akershus for øvrig . . .	0.36	1.16	1.99	3.30	3.81	5.26	5.65	5.51	0.27	0.78	1.57	2.60	3.40	4.00	4.63	÷ 32.8	÷ 21.1	÷ 21.2			
Hedmark	0.51	1.29	2.22	3.86	4.62	6.38	6.02	6.58	0.42	1.15	2.08	3.13	4.16	4.76	5.58	÷ 10.9	÷ 6.3	÷ 18.9			
Opland	0.41	1.15	2.51	3.62	4.77	6.13	7.12	5.47	0.40	1.06	1.90	3.17	3.94	5.13	5.55	÷ 7.8	÷ 24.3	÷ 12.4			
Buskerud	0.58	1.20	2.11	3.58	5.02	5.51	5.77	6.83	0.36	0.97	1.63	2.86	3.73	4.58	5.39	÷ 19.2	÷ 22.7	÷ 20.1			
Vestfold	0.37	1.09	2.11	3.18	4.84	5.65	6.25	5.50	0.13	0.82	1.50	2.41	3.93	4.17	5.10	÷ 24.8	÷ 28.9	÷ 24.2			
Telemark	0.44	1.19	2.07	3.41	4.59	5.56	5.62	6.68	0.26	1.11	1.77	2.64	3.96	3.87	5.03	÷ 6.7	÷ 14.5	÷ 22.6			
Aust-Agder	0.30	1.24	1.87	3.88	4.59	6.00	5.07	6.08	0.15	0.88	1.87	2.89	3.34	4.94	5.31	÷ 29.0	0.0	÷ 25.5			
Vest-Agder	0.27	0.94	2.00	3.78	4.32	5.69	6.00	6.37	0.19	0.88	1.76	3.37	3.72	4.85	4.74	÷ 6.4	÷ 12.0	÷ 10.8			
Rogaland	0.41	1.17	2.18	4.05	5.29	6.36	7.17	6.26	0.26	1.13	1.73	3.51	4.29	5.73	5.70	÷ 3.4	÷ 20.6	÷ 13.3			
Hordaland	0.30	1.16	2.44	3.91	5.52	6.56	6.63	6.85	0.20	1.06	1.90	3.00	4.49	5.48	6.22	÷ 8.6	÷ 22.1	÷ 23.3			
Sogn og Fjordane	0.42	1.16	2.83	4.06	5.09	6.40	6.51	6.79	0.22	1.07	2.31	3.46	4.94	5.98	5.96	÷ 7.8	÷ 18.4	÷ 14.8			
Møre	0.39	1.15	2.33	3.55	4.85	6.20	6.27	5.69	0.32	1.07	2.10	3.43	4.47	4.78	5.31	÷ 7.0	÷ 9.9	÷ 3.4			
Sør-Trøndelag	0.46	1.32	2.33	3.83	4.42	5.64	5.00	5.68	0.39	1.06	1.87	3.14	3.78	5.10	4.68	÷ 19.7	÷ 19.7	÷ 18.0			
Nord-Trøndelag	0.51	1.25	2.34	3.69	4.43	4.42	7.26	5.79	0.29	1.10	1.92	3.26	4.00	5.08	5.00	÷ 12.0	÷ 17.9	÷ 11.7			
Nordland	0.54	1.27	2.37	3.82	5.55	5.46	6.64	6.66	0.35	1.20	1.96	3.18	4.12	5.40	5.57	÷ 5.5	÷ 17.3	÷ 16.8			
Troms	0.62	1.35	2.37	4.65	5.09	6.59	6.07	6.38	0.43	1.03	1.96	3.70	4.49	6.16	5.49	÷ 23.7	÷ 17.3	÷ 20.4			
Finnmark	0.55	1.00	2.71	4.09	6.00	5.00	5.10	7.40	0.30	1.11	2.05	3.52	5.03	5.89	6.19	÷ 11.0	÷ 24.4	÷ 13.9			
Byer i alt	0.43	1.05	1.84	2.83	3.64	4.73	5.22	5.67	0.19	0.76	1.28	2.21	2.79	3.42	3.80	÷ 27.6	÷ 30.4	÷ 21.9			
<i>Towns.</i>																					
Oslo	0.43	1.00	1.67	2.60	3.02	4.13	4.26	5.25	0.09	0.54	0.99	1.80	2.30	2.94	3.16	÷ 46.0	÷ 40.7	÷ 30.8			
Bergen	0.40	0.98	1.69	2.84	3.59	4.61	5.95	5.26	0.20	0.89	1.46	2.14	2.69	3.56	4.09	÷ 9.2	÷ 13.6	÷ 24.6			
Trondheim	0.50	1.15	2.13	2.88	4.61	5.09	6.24	5.00	0.26	0.82	1.54	2.26	3.58	3.87	4.63	÷ 28.7	÷ 27.7	÷ 21.5			
Stavanger	0.43	0.98	1.81	2.97	3.91	5.31	6.32	6.71	0.33	0.91	1.24	2.32	2.96	4.00	4.12	÷ 7.1	÷ 31.5	÷ 21.9			
Øvrige byer	0.43	1.08	1.97	2.94	3.80	5.03	5.56	6.15	0.26	0.87	1.44	2.44	3.04	3.56	3.92	÷ 19.4	÷ 26.9	÷ 17.0			

spor. Riktignok er de ikke nådd så langt som byene, men avstanden i tid er ikke lang, om utviklingen fortsetter.

Ekteskapsstatistikken for 1930 viser for alle fylker og de enkelte byer nedgang i barnetallet. Denne nedgang gjelder både de kortvarige og de langvarige ekteskap. Men da nedgangen i fruktbarhet har gjort sig gjeldende med forskjellig styrke fra tidsrum til tidsrum i de forskjellige strøk av landet, er nedgangen i barnetallet selvsagt ikke jevn. Spørsmålet om fruktbarhetens nedgang i de forskjellige strøk av landet og nedgangen i barnetallet skal bli tatt op til nærmere behandling i en annen forbindelse. Jeg skal her nøie mig med å henvise til tabell n, hvor det gjennomsnittlige barnetall for endel varighetsår for 1920 og 1930 er stillet sammen. Disse tall gjelder bare giftermålsalderen 24—25, men da tallene for en enkelt aldersklasse ofte er små, blir de i flere tilfelle påvirket av tilfeldigheter.

Det som i denne forbindelse etter min opfatning er mest egnet til å illustrere både stillingen og utviklingen i de forskjellige fylker, er en kurvefremstilling bygget på ekteskapets varighet og det gjennomsnittlige antall barn i ekteskapet. Jeg pekte på dette allerede i 1920 og nevnte i den oversikt jeg gav den gang hvordan kurven for Sogn og Fjordane viste et forløp som svarte til det man kunde vente under en upåvirket fruktbarhet. Samtidig pekte jeg på den form kurven tok i andre strøk av landet, hvor barnebegrensning i større eller mindre utstrekning hadde gjort sig gjeldende. For å vise hvordan forholdet var mellom Sogn og Fjordane, riket og Oslo i 1920 og 1930, har jeg på fig. 11—13 gjengitt de kurver som beskriver bevegelsen på disse 3 områder. Man vil av kurvefremstillingen, fig. 11, kunne se hvordan kurven for Sogn og Fjordane nærmest har en parabellignende form, hvordan kurven for riket er senket i forhold til denne

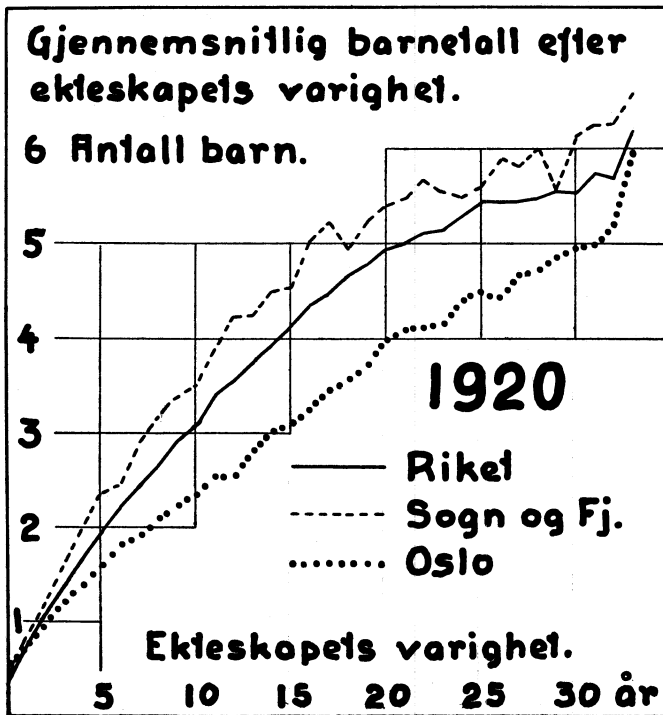

Fig. 11.

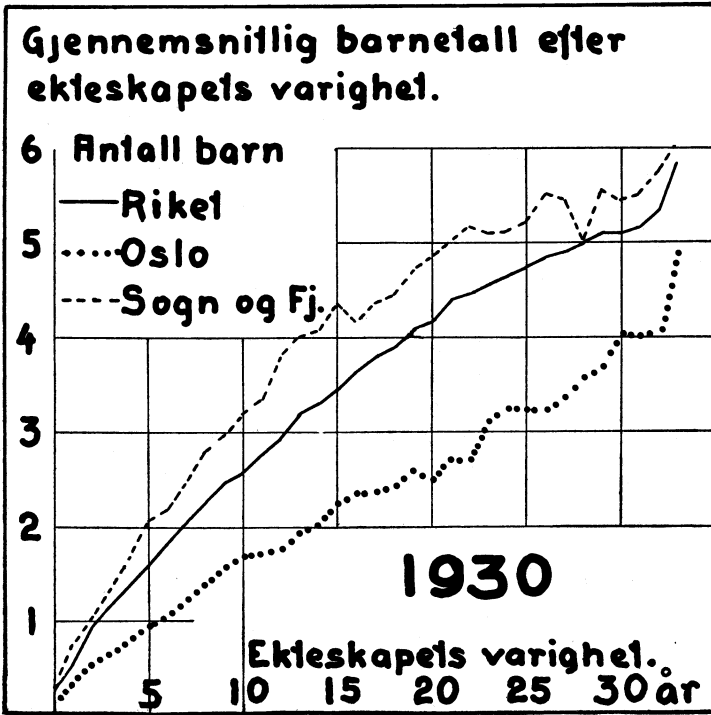

Fig. 12.

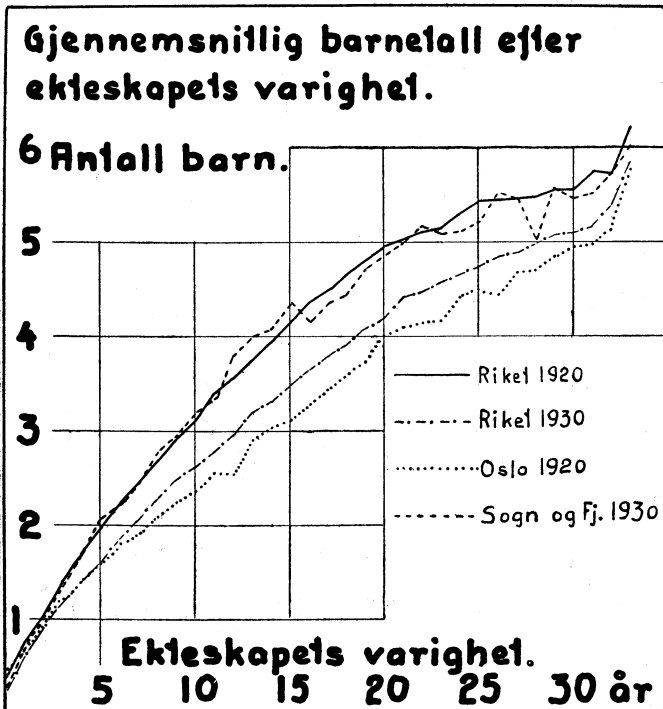

Fig. 13.

og hvordan kurven for Oslo på større deler av sitt forløp hadde en tendens til å trekkes ut til en rett linje. Dette forhold som trådte tydelig frem i 1920 er i 1930 (se fig. 12) ennå mer aksentuert, idet dog kurven for Sogn og Fjordane i 1930 er kommet ned til det nivå riket hadde i 1920, mens kurven for riket i 1930 har en tendens til å nærme sig den kurve som beskrev forholdet i Oslo i 1920. Stillingen i 1930 er illustrert i fig. 12, og forskyvningen fra 1920 til 1930 på fig. 13.

For nærmere å illustrere utviklingen i 2 fylker og Oslo har jeg i fig. 14 og 15 tegnet op de utjevnedede kurver for Sogn og Fjordane som var overordentlig lite påvirket av den moderne bevegelse i 1920, men hvor den var begynt å gjøre sig gjeldende mellom 1920 og 1930, for Nord-Trøndelag som i lang tid har hatt et lavt barnetall og hvor nedgangen i barnetallet har vært relativt liten mellom 1920 og 1930, og for Oslo hvor begrensningen har vart lengst og er kommet lengst. Som det ses av kurvene for 1920 (fig. 14) gir kurven for Sogn og Fjordane et forløp som nærmer sig en parabel. Den bøier først sterkt av på det punkt hvor den naturlige fruktbarhet går sterkt ned, og stigningen holder så å si op ved sterilitetens inntreden. Nord-Trøndelag har en ganske annen kurve. Den viker av fra Sogn og Fjordane ved 2 barn, men først mellom 4 og 5 barn blir avvikelsen større og kurven fortsetter å stige efterat steriliteten er inntreåd. I Oslo er kurven som jeg har nevnt tidligere fortsatt stigende hele tiden og har for en større del av sitt forløp en tendens til å nærme sig en rett linje.

Tar vi for oss kurvene for 1930, (fig. 15), vil man med en gang se at alle har forandret karakter. Kurven for Sogn og Fjordane begynner å bøie sterkt av fra det forløp den hadde i 1920 mellom 4 og 5 barn, og stiger uavbrudt selv efter at steriliteten er inntreåd. Kurven for Nord-Trøndelag bøier sterkt av ved 5 barns typen.

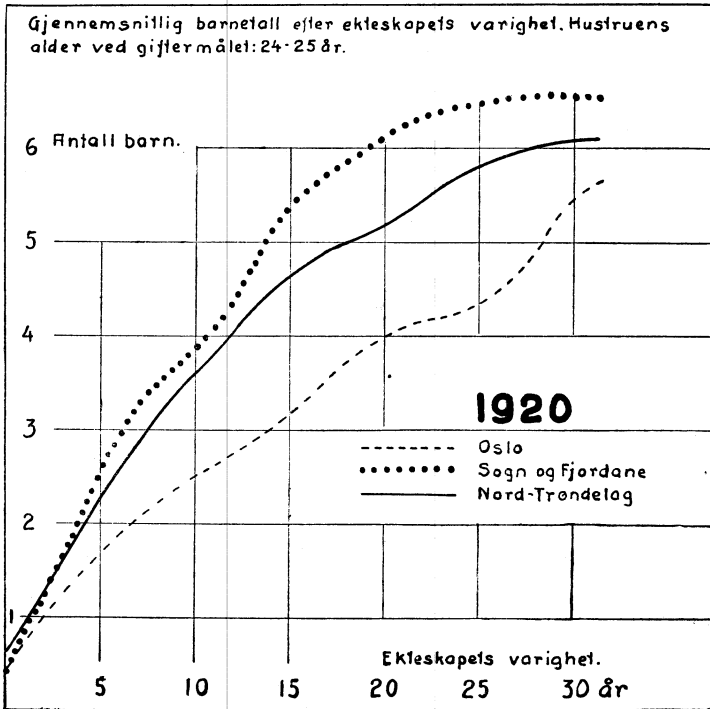

Fig. 14.

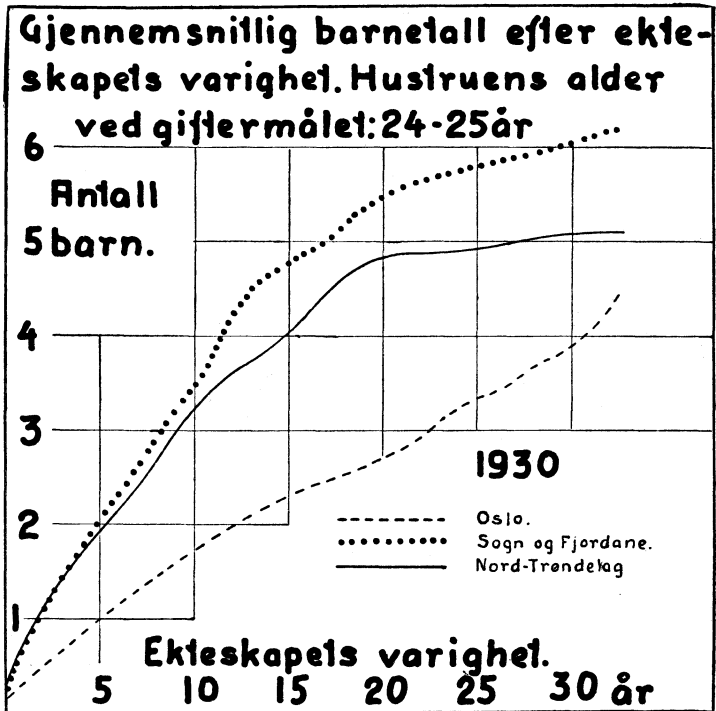

Fig. 15.

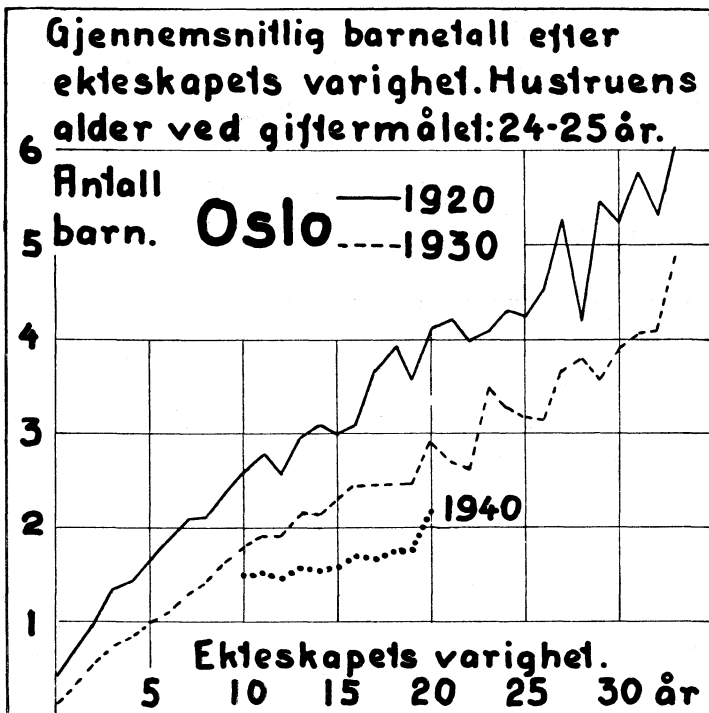

Fig. 16.

men avvikelsen for de lavere barnetall er ikke betydelig. Kurven for Oslo er lavere i hele sitt forløp, men har en mer utpreget tendens til å bøie oppover fra 20 års alderen.

Skal man bedømme disse endringer i kurvene, må man gå ut fra kurven for Sogn og Fjordane i 1920 som representant for den normale utvikling. Avvikelsen beror på en eller annen begrensning i barnetallet som har satt inn med forskjellig styrke til forskjellig tid og har gjort sig ulike gjeldende innen de forskjellige samfundslag. Efter som utviklingen går, vil kurvene bli sammensatt av ekteskap som har vært utsatt for forskjelligartet innflytelse. For de eldre ekteskap, som ikke har vært under særlig sterk påvirkning, vil barnetallet ha steget efter den naturlige utvikling, for yngre ekteskap vil det være nedsatt og kurvens natur vil bero på hvordan disse forskjelligartede tendenser har gjort sig gjeldende i det tidsrum opgavene omspinner.

Av byene er Oslo den som har senket sitt barnetall sterkest. Siden 1890 er fruktbarheten gått ned med 70 pct. I Bergen var nedgangen 53 pct., i Trondheim 61 pct. og i de andre byer 48 pct. I 10-året 1920 til 1930 er nedgangen noe over 40 pct. På 10 års ekteskap hvor hustruens alder ved giftermålet var 24—25 år, har dette virket slik at Oslo har senket sitt barnetall fra 2,37 til 1,64, og kan en bygge på den erfaring fra 1920 til 1930 for 10 til 20 ekteskap, vilde et ekteskap i sitt 20 år i 1940 bare gi som resultat 1,84 barn.

For å illustrere bevegelsen i Oslo gjengis kurven for 1920 og 1930 i fig. 16. På denne har man også tegnet inn den hypotetiske kurve for 1940 for ekteskapsvarigheten 10—20 år.

Som man vil se, vil disse ekteskap under de forutsetninger jeg er gått ut fra ikke nå op i 2-barns typen i det 20de år, og passerer den bare såvidt i det 21de år. I disse år var kvinnen nådd op i alderen 43—46 år. Som jeg før nevnte skal jeg komme tilbake til spørsmålet om fruktbarhet og barnetall i de enkelte deler av Norge ved en senere anledning. Jeg har ved de eksempler jeg har trukket frem ment å kaste lys over enkelte typiske forhold.

Kap. V. Barnetallet i de forskjellige sociale klasser.

Number of Children in different Social Classes (as indicated by Occupation of Husband).

For å få et uttrykk for hvordan barnetallet stillet sig i de forskjellige sociale klasser lot jeg i 1920 ta ut opgavene for de ekteskap som da hadde vart i 18 år eller mere, og hvor hustruens giftermålsalder var 20—25 år, og fordelte disse ekteskap efter livsstilling og barnetallsklasser. Det sier sig selv at en slik masse i realiteten bare gir et bilde av de eldre ekteskap i 1920, o: de ekteskap som var stiftet i 1902 eller tidligere. Den var forsåvidt ikke tilfredsstillende. Fordelen ved den var at man fikk et stort materiale å bygge på og kunde foreta en fordeling efter sociale klasser også for de forskjellige fylker. Resultatet av undersøkelsen i 1920 viste det man ellers også kjente til: høie barnetall for jordbruksarbeidere og gårdbrukere og for hele arbeiderklassen, og relativt lave, men dog høie barnetall for de andre klasser, en orden hvorefter, når vi ser bort fra jordbruksbefolkningen, barnetallet stort sett kan sies å avta med klassens stigende sociale stilling. I 1930 er den samme gruppering foretatt når undtas at det ikke er foretatt noen fordeling av ekteskapene efter barnetall for de enkelte fylker. Derimot har jeg i 1930 latt utarbeide tabeller for de forskjellige livsstillinger for hvert varighetsår og fra 0—18, d. v. s. ekteskap som er inngått i 1912—1930. Disse tabeller

Tabell o.

Gjennemsnittlig barnetall fordelt etter ekteskap som har varet 18 år og mere. Hustruens alder ved giftermålet og mannens livsstilling.

Average Number of Children in Marriages of Duration 18 Years and more, by Age of Wife at Marriage and Occupation of Husband.

	1920.			1930.		
	Riket. <i>King- dom.</i>	Bygder. <i>Rural districts.</i>	Byer. <i>Towns.</i>	Riket. <i>King- dom.</i>	Bygder. <i>Rural districts.</i>	Byer. <i>Towns.</i>
	Hustruens alder ved giftermålet. <i>Age of Wife at Marriage.</i>					
	24—25	24—25	24—25	24—25	24—25	24—25
Fiskere m. v. <i>Fishermen.</i>	6.37	6.42	(5.82)	5.91	5.96	5.22
Jordbruksarbeidere <i>Agriculture, Labourers.</i>	6.41	6.41	(6.63)	5.94	5.94	5.11
Gårdbrukere..... <i>Farmers.</i>	6.30	6.32	(6.02)	5.78	5.79	
Fabrikkarbeidere..... <i>Factory Workers.</i>	6.07	6.28	5.81	4.89	5.16	4.53
Arb. ved anlegg, handel m. v. . <i>Building and Construction, and Commerce etc., Workers.</i>	5.99	6.47	5.69	5.27	5.70	4.89
Håndverkere <i>Artisans.</i>	5.91	6.07	5.77	5.01	5.36	4.62
Sjøfolk (mannskap) <i>Navigation: Seamen.</i>	5.66	5.93	5.31	4.71	5.26	4.01
Imm. erhv., betjenter, arb. m. v. <i>Professional Occupations and Pu- blic Administration. Workers, etc.</i>	5.65	5.96	5.41	4.50	5.00	4.14
Imm. erhverv, fagfunksj. <i>Professional Occupations and Pu- blic Administration. Subordi- nate Services, Officials and Clerks.</i>	5.58	5.82	5.17	4.41	4.67	4.03
Selvtend. ved industri og handel <i>Owners of small Industrial Estab- lishments. Comm. Enterprises etc.</i>	5.39	5.74	5.16	4.39	4.77	4.12
Sjøfolk (officerer) <i>Navigation: Officers.</i>	5.16	5.22	5.10	4.13	4.26	4.02
Kontorfunksj., butikkfunksj. . . <i>Business and Commercial Clerks.</i>	4.94	5.14	4.81	3.89	4.19	3.63
Fabrikkere, grosserer m. v. . . <i>Factory Owners, Wholesale Mer- chants, etc.</i>	4.82	5.15	4.61	4.12	4.41	3.91
Imm. erhv., selvt. og høiere funksjonærer <i>Professional Occupations and Pu- blic Administration. Working on own Account and Officials in Superior Services.</i>	3.80	4.12	3.65	3.27	3.35	3.23
I alt. <i>Total.</i>	6.00	6.22	5.42	5.21	5.53	4.40

viser det gjennomsnittlige barnetall for hver varighetsklasse for ekteskapsalderen 20—21, 22—23, 24—25, 26—27 og 28—29 år.

I tabell o og p gjengir jeg først hovedresultatet av ekteskapsstatistikken for ekteskap som har vart 18 år eller mere. Oppgaven i tabell o gjelder gifte kvinner med en giftermålsalder på 24—25 år og gjennomsnittlig antall barn. Oppgaven i tabell p gjelder gifte kvinner i alderen 20—25 år, og viser den procentvise fordeling av barnetallet. Oppgavene for de ekteskap som har vart fra 0—18 år finnes gjengitt i tabellverket side 90 flg.

En samlet oversikt over barnetallet i de forskjellige sociale klasser har jeg prøvet å gi i grafiske fremstillinger fig. 17, 18, 19 og 20. Alle oppgavene i disse figurer gjelder kvinner som hadde giftet sig i alderen 24—25 år. Alle søylene er ordnet etter barnetallets høide i 1920, og den rekkefølge dette hadde, har vi vært vant til å regne for den vanlige i siste år av det 19. århundre og for begynnelsen av det 20. århundre. Tallene for 1930 viser stort sett samme rekkefølge med to viktige undtagelser: fabrikkarbeiderne rykker ned under håndverkerne, og fabrikkereiere og grossererer rykker op foran kontor- og butikksfunksjonærer. For 10 års ekteskapene brytes rekken av fabrikkarbeidere, fagfunksjonærer ved immaterielt arbeide, kontor- og butikksfunksjonærer, fabrikkereiere, grossererer og selvstendige og høiere funksjonærer ved immaterielt arbeide, d. v. s. fabrikkarbeidere rykker ned i rekken, de andre op, slik at fabrikkereiere og de selvstendige og høiere funksjonærer ved immaterielt arbeide nesten hadde samme barnetall som fabrikkarbeiderne.

Opgavene for bygdene (se fig. 18), viser en lignende tendens, men her er det anleggsarbeiderne, fabrikkarbeiderne, arbeidere og fagfunksjonærer ved immaterielt arbeide og officerer ved sjøfart som er rykket ned. For 10 års ekteskapene rykker anleggsarbeiderne ned, grossererer, fabrikkereiere, andre selvstendige ved handel og industri, selvstendige og høiere funksjonærer op. I byene er tendensen den samme (se fig. 19), d. v. s. fabrikkarbeidere rykker ned, de selvstendige op. 10 års ekteskapene viser en sterk tendens til utjevning av forskjellen mellem livsstillingerne, en utjevning som har ført industriarbeiderklassen ned blandt ekteskap med de laveste, og grossererer og fabrikkereiere op blandt ekteskap med de høieste barnetall. I Oslo, (se fig. 20), er det også nedrykning for industriarbeiderne og oprykning for de selvstendige. For 10 års ekteskapene blir tallene lave for alle stillinger, men rekkefølgen er helt kastet om.

For nu å vise hvordan barnetallet har beveget sig med varigheten for et par typiske livsstillinger har jeg gjengitt kurvene for noen utvalgte stillinger: For riket (se fig. 21) viser jordbruksbefolkningen en kurve for sig. De andre stillinger ligger forholdsvis nær sammen, dog ligger kurven for arbeiderne fra 5—6-års ekteskap høiest. For bygdene, fig. 22, blir billedet det samme, men for byene, fig. 23, er det ingen forskjell mellem fabrikkereiere, grossererer og fabrikkarbeidere. Heller ikke for Oslo, fig. 24.

Tabell p.

Ekteskap som har vart 18 år eller mere, og hvor hustruen ved giftermålet var 20—25 år, fordelt etter mannens livsstilling, og barnetall. Procent.

Marriages of Duration 18 Years and more — Age of Wife at Marriage 20—25 Years, — by Occupation of Husband and Number of Children. Percent.

Mannens livsstilling, Occupation of Husband.		Antall ekteskap procentvis fordelt etter barnetallet.															Ekteskap i alt.	
		<i>Marriages by Number of Children.</i>																
		0	1	2	3	4	5	6	7	8	9	10	11	12	13	14	15	
<i>Gr. 1.</i> Gårdbrukere m. v. <i>Farmers.</i>	1920	3.16	2.91	4.41	6.10	7.16	8.69	9.88	11.72	12.69	12.11	9.88	5.59	3.24	1.50	0.61	0.35	100
	1930	4.89	3.96	6.23	8.74	10.34	11.44	11.70	11.45	10.65	8.37	5.96	3.25	1.75	0.76	0.31	0.20	100
<i>Gr. 2.</i> Jordbruksarbeidere m. v. <i>Agriculture, Labourers, etc</i>	1920	2.40	2.95	4.64	5.74	7.30	7.73	8.95	11.43	13.12	13.19	10.25	6.46	3.19	1.60	0.69	0.36	100
	1930	3.82	4.29	6.48	7.96	9.64	9.69	10.42	11.89	11.20	8.79	7.74	3.99	2.27	1.09	0.41	0.32	100
<i>Gr. 3.</i> Fiskere <i>Fishermen.</i>	1920	3.72	2.60	3.53	4.75	6.92	8.15	10.57	11.28	13.21	12.34	9.70	6.81	3.47	1.78	0.72	0.45	100
	1930	5.60	3.71	5.36	7.72	9.96	11.02	11.41	11.87	10.71	9.03	6.35	3.62	2.09	1.00	0.29	0.26	100
<i>Gr. 4.</i> Håndverkere <i>Artisans</i>	1920	3.05	4.11	5.64	7.51	8.83	10.09	10.84	11.04	11.10	9.98	8.24	4.70	2.59	1.19	0.59	0.50	100
	1930	5.59	6.31	10.09	11.39	11.99	11.03	10.32	9.35	8.09	6.59	4.50	2.51	1.24	0.58	0.25	0.17	100
<i>Gr. 5.</i> Fabrikkarbeidere. <i>Factory Workers.</i>	1920	2.75	3.53	5.01	7.23	8.29	9.82	10.59	11.60	11.72	10.72	8.78	5.07	2.75	1.36	0.58	0.20	100
	1930	4.82	5.83	10.02	11.93	12.37	12.28	10.67	9.42	7.89	6.11	4.20	2.34	1.27	0.51	0.22	0.12	100
<i>Gr. 6.</i> Arb. ved anlegg, handel m. v. <i>Building and Construction, Com- merce etc. Workers.</i>	1920	3.29	3.88	5.41	6.39	7.90	9.57	10.69	11.71	12.69	10.09	8.49	4.32	3.17	1.43	0.57	0.40	100
	1930	5.02	6.00	8.80	10.24	11.49	10.90	10.67	10.75	9.51	6.80	4.61	2.91	1.35	0.53	0.24	0.18	100

<i>Gr. 7.</i>	1920	3.75	3.81	6.81	9.88	12.60	14.51	12.47	12.26	8.11	6.74	4.56	2.38	1.50	0.55	—	0.07	100
Sjøfart: offiserer.	1930	6.06	7.37	12.57	17.80	14.65	13.92	9.54	7.25	4.50	2.87	1.51	0.98	0.70	0.08	0.16	0.04	100
<i>Navigation: Officers.</i>																		
<i>Gr. 8.</i>	1920	2.44	3.47	4.24	9.13	11.18	12.60	11.57	11.83	10.41	9.64	5.78	3.86	2.57	0.77	0.51	—	100
Sjøfart: mannskap.	1930	5.53	5.60	10.59	12.13	14.12	13.12	12.36	9.59	6.29	5.37	3.07	0.92	0.77	0.46	—	0.08	100
<i>Navigation: Seamen.</i>																		
<i>Gr. 9.</i>	1920	3.82	5.93	10.03	12.97	13.76	13.16	10.26	8.05	7.31	6.30	3.91	2.16	1.33	0.64	0.23	0.14	100
Fabrikkereiere, grossererere, m. v.	1930	5.90	7.95	14.47	17.99	16.16	12.22	8.65	5.85	4.43	2.61	1.86	0.86	0.67	0.30	0.08	—	100
<i>Factory Owners, Wholesale Merchants, etc.</i>																		
<i>Gr. 10.</i>	1920	5.11	4.85	8.10	9.25	10.81	11.32	9.73	9.33	9.60	7.43	6.85	3.30	2.30	1.05	0.61	0.36	100
Andre selvst. ved industri og handel.	1930	7.37	7.68	12.14	14.02	12.82	11.77	9.28	7.62	5.94	4.55	3.08	1.76	1.23	0.47	0.18	0.09	100
<i>Owners of small Industrial Establishments, Retail Dealers, etc.</i>																		
<i>Gr. 11.</i>	1920	3.71	5.77	9.04	11.92	13.25	11.67	9.81	9.04	8.03	7.11	4.72	1.90	2.30	0.97	0.40	0.36	100
Kontorfunksjonærer og butikk-funksjonærer m. v.	1930	6.49	8.50	16.14	17.55	14.59	11.14	7.78	5.86	5.14	3.18	1.94	0.95	0.42	0.18	0.06	0.08	100
<i>Business and Commercial Clerks.</i>																		
<i>Gr. 12.</i>	1920	6.43	6.12	13.24	15.76	18.36	13.92	9.41	5.05	4.28	3.06	2.07	1.38	0.46	0.15	0.23	0.08	100
Immaterielt erhverv: a) Selvstendige og høiere funksjonærer m. v.	1930	7.94	9.22	17.02	22.34	19.01	10.36	5.82	3.69	1.63	0.99	0.99	0.57	0.21	0.07	0.14	—	100
<i>Professional Occupations and Public Administration:</i> a) <i>Working on own Account, Officials in Superior Services, etc.</i>																		

Tabell p. (forts.).

Ekteskap som har vart 18 år eller mere, og hvor hustruen ved giftermålet var 20—25 år, fordelt etter mannens livsstilling og barnetall. Procent.

Mannens livsstilling.		Antall ekteskap prosentvis fordelt etter barnetallet.																Ekteskap i alt
		0	1	2	3	4	5	6	7	8	9	10	11	12	13	14	15	
<i>Gr. 13.</i>																		
Immaterielt erhverv:	1920	4.73	3.31	7.62	10.23	9.80	10.58	9.87	10.58	10.50	8.60	6.28	3.24	2.33	1.48	0.64	0.21	100
b) Fagfunksjonærer.	1930	6.05	6.26	12.56	16.33	14.74	12.93	9.97	7.14	5.67	3.77	2.52	1.25	0.50	0.19	0.06	0.06	100
<i>Professional Occupations and Public Administration:</i>																		
b) <i>Subordinate Services, Officials and Clerks.</i>																		
<i>Gr. 14.</i>																		
Immaterielt erhverv:	1920	3.19	4.37	7.53	9.37	9.96	11.03	11.11	9.44	9.79	9.47	6.21	4.51	2.91	0.59	0.31	0.21	100
c) Betjenter, arbeidere m. v.	1930	4.87	8.11	12.68	13.54	13.13	11.91	9.72	8.48	6.40	4.63	3.09	1.85	0.99	0.32	0.15	0.13	100
<i>Professional Occupations and Public Administration:</i>																		
c) <i>Workers.</i>																		
<i>Gr. 15.</i>																		
Pensjon, formue, uopgitt.	1930	7.98	5.19	7.05	8.70	9.83	10.30	11.14	10.51	9.80	7.54	5.69	3.10	1.75	0.89	0.33	0.20	100
<i>Pension, Fortune, Non Statement.</i>																		
<i>Gr. 16.</i>																		
Hustruer med eget erhverv m. v.	1930	5.32	7.35	10.29	10.98	11.29	11.14	9.70	9.78	8.23	6.73	4.37	2.63	1.46	0.51	0.16	0.06	100
<i>Wife with own Occupation etc.</i>																		
<i>Gr. 1—16.</i>																		
Tilsammen. Total.	1920	3.30	3.56	5.45	7.23	8.50	9.61	10.22	11.10	11.66	10.71	8.59	4.95	2.88	1.33	0.57	0.34	100
	1930	5.46	5.53	8.84	10.88	11.54	11.39	10.66	10.00	8.82	6.85	4.84	2.69	1.46	0.63	0.25	0.16	100

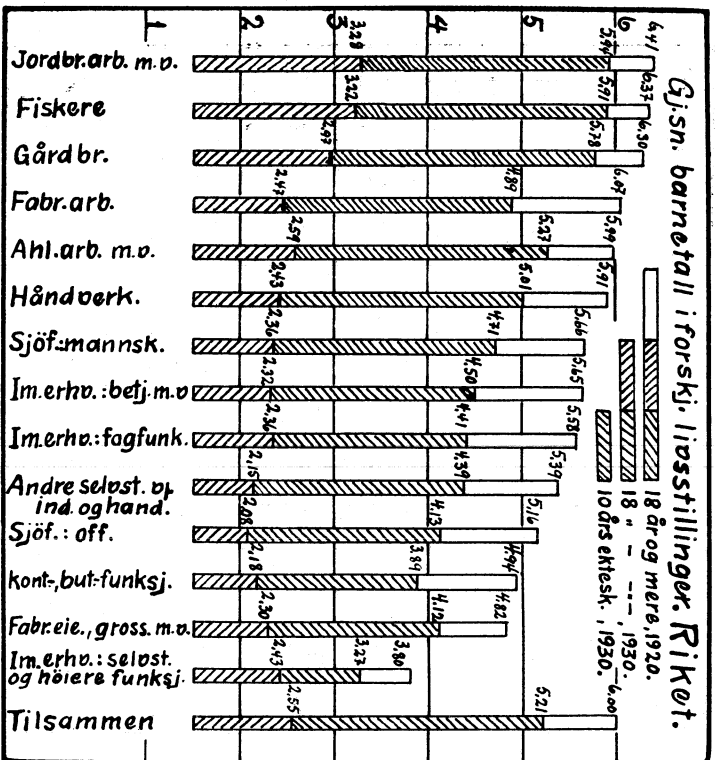

Fig. 17.

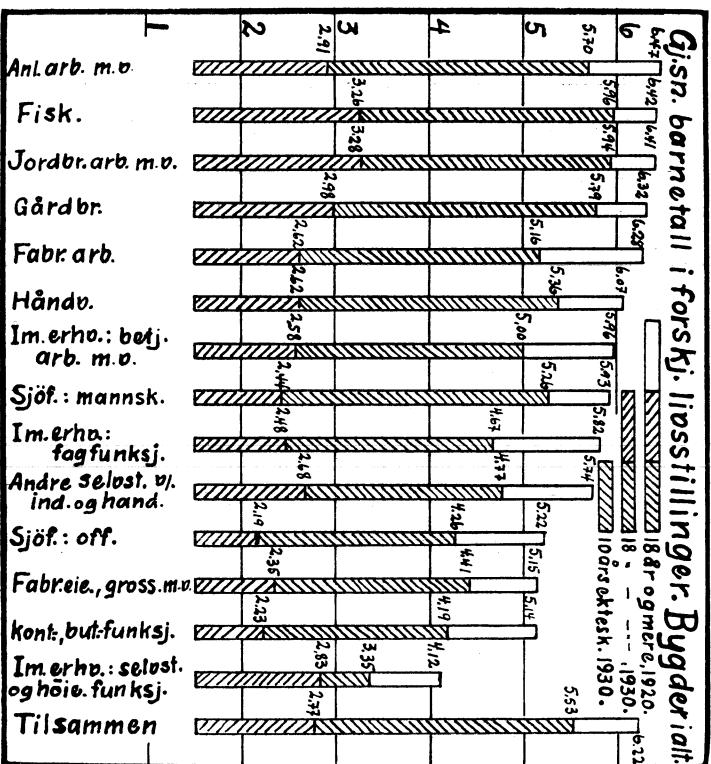

Fig. 18.

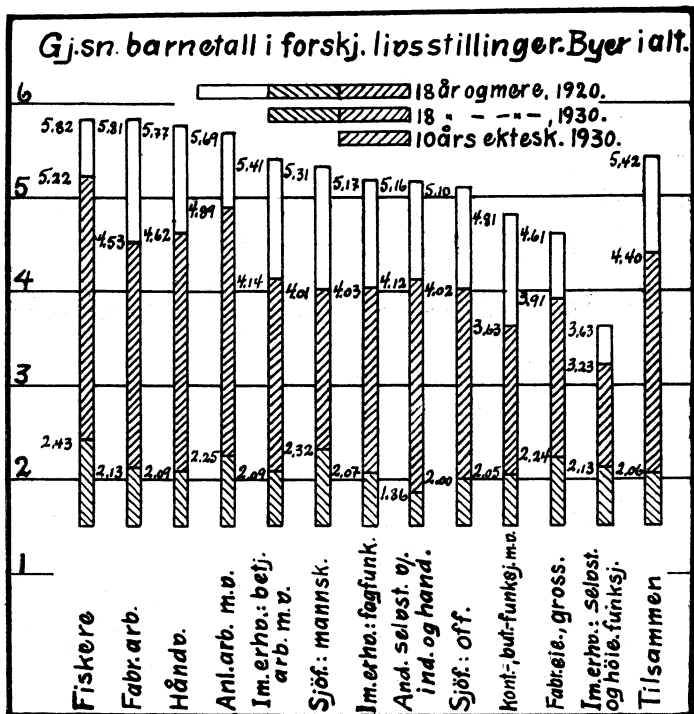

Fig. 19.

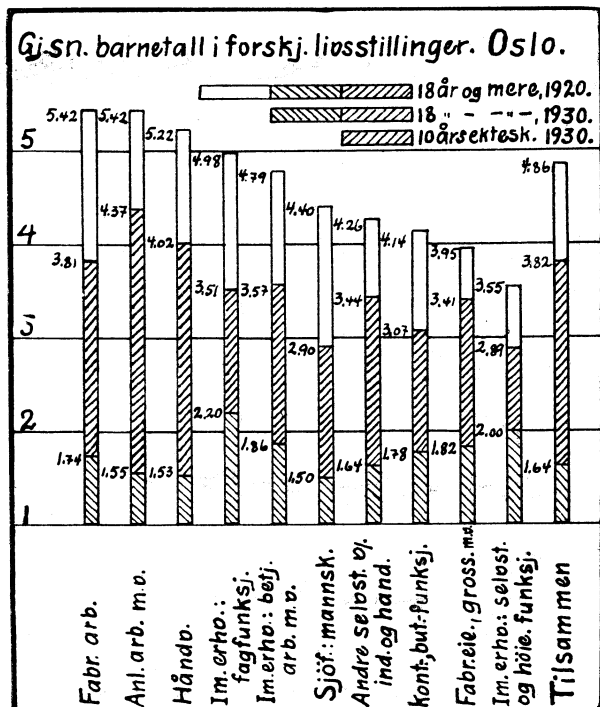

Fig. 20.

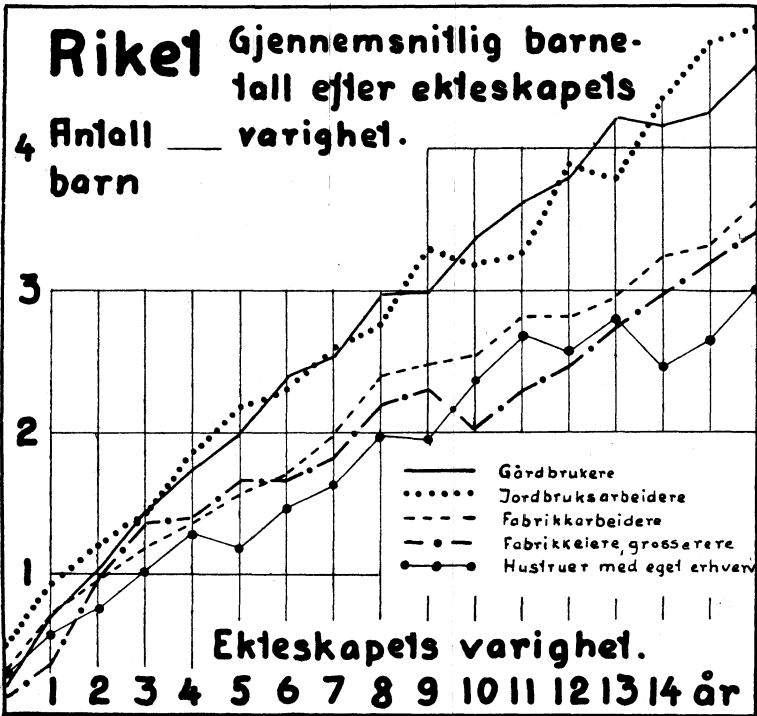

Fig. 21.

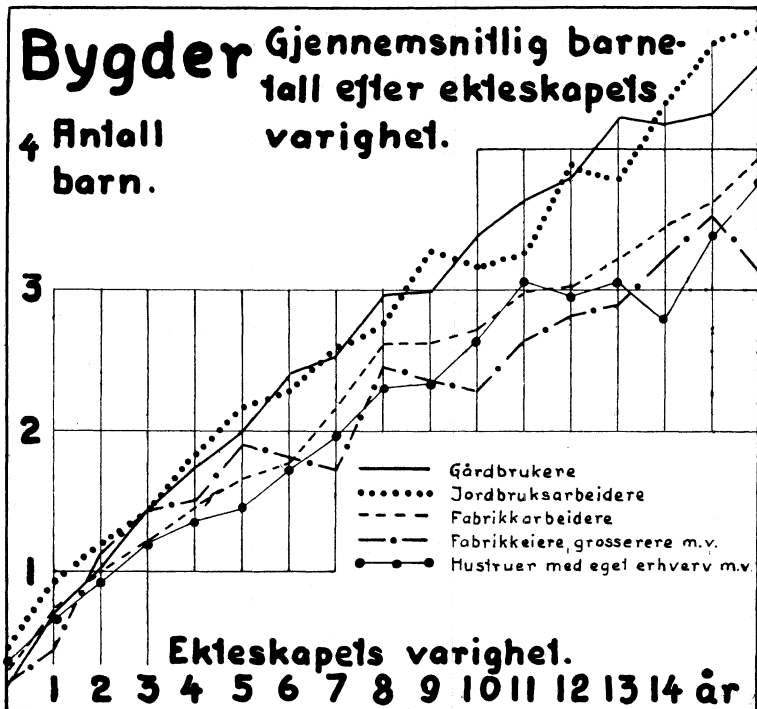

Fig. 22.

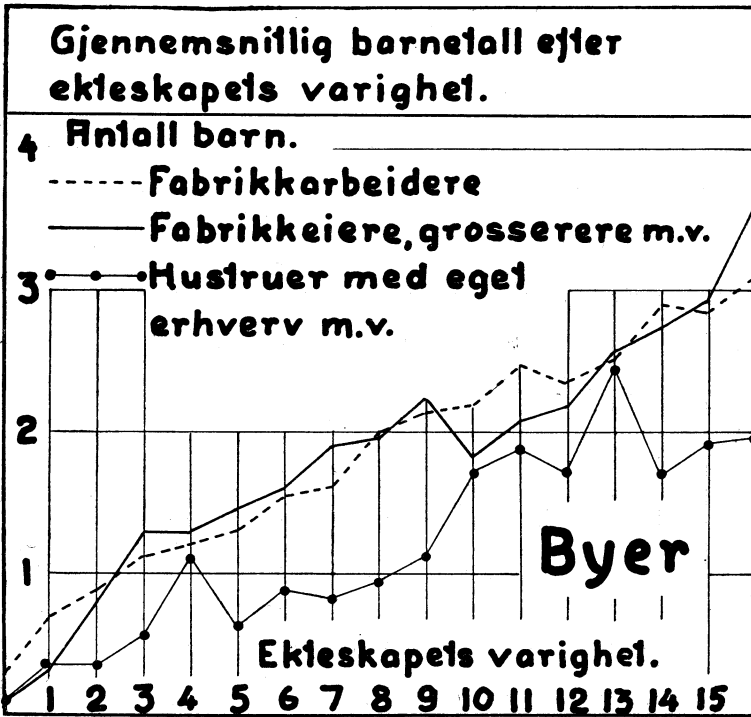

Fig. 23.

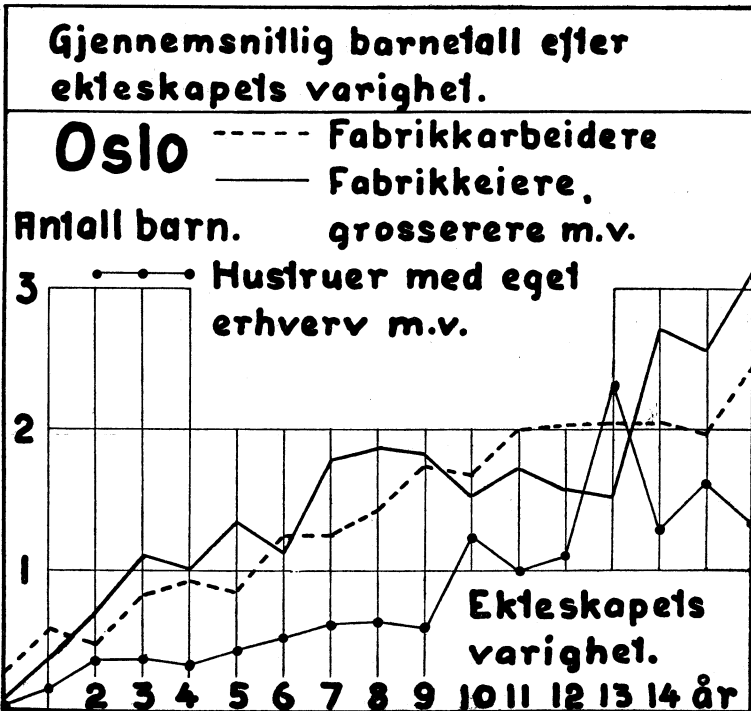

Fig. 24.

Disse oppgaver viser at det, når vi ser bort fra jordbruksbefolkningen, er en sterk tendens til utjevning i barnetallet klassene imellem, og en utjevning som i Oslo har senket industriarbeiderklassens barnetall ned til barnetallet blandt de selvstendige og delvis under dette.

De oppgaver jeg nettopp har behandlet gir et uttrykk for barnetallets variasjon for de forskjellige klasser, slik som disse kan fremstilles efter folketellingens livsstillingsstatistikk. En slik gruppering av befolkningen må ifølge sakens natur i mange retninger bli mindre tilfredsstillende. De grupper som dannes ved folketellingen er nemlig i mange retninger uensartede. Først og fremst gjelder det at de økonomiske kår som de enkelte mennesker innen hver gruppe lever under er meget ulike. Oppgavene gir derfor ikke noe sikkert uttrykk for forholdet mellem klassenes økonomiske stilling og barnetall. Inntil for noen år siden har man gått ut fra at barnetallet stort sett var en funksjon av den større eller mindre velstand, og at det senkes med velstanden. Undersøkelser i de senere år har tydet på at dette ikke nu lenger var tilfelle. Den første som gjorde oppmerksom på dette var docent Edin som gjennom noen undersøkelser for Stockholm viste at barnetallet der hadde en tendens til å ligge høiere for de høieste inntektsklasser. Da det har en overordentlig stor betydning å bringe på det rene forholdet mellem barnetall og inntekt, har jeg ved folketellingen av 1930 forsøkt å bearbeide folketellingens materiale på en slik måte at man skulde få noen holdepunkter til å kunne dømme om dette forhold. Av rent tekniske grunner måtte jeg innskrenke bearbeidelsen til Oslo og Aker, det eneste storbymiljø vi har. Bearbeidelsen er videre blitt begrenset til de ekteskap som i 1930 hadde vart i 0—10 år og til de kvinner som var 20—30 år da de giftet sig. De oprinnelige kombinasjoner blev utarbeidet for 2-årige aldersklasser, altså 20—21, 22—23 o. s. v., 1-årige varighetsklasser og inntektsklassene: under 2 000, 2—2 900, 3—3 900, 4—4 900, 5—6 900, 7—9 900 og over 10 000 kroner. For hver undergruppe blev så regnet ut det gjennomsnittlige barnetall. En slik kombinasjon vilde gitt et grunnlag for å studere forholdet mellem inntekt og barnetall, men den vilde ikke kunne gi noe bilde av den betydning klassemiljøet har for begrensningen av barnetallet. Og det er et forhold vi ikke kan se bort fra. Gjennom alle undersøkelser av sociale og demografiske forhold har det nemlig slått mig at klassemiljøet mangen gang spiller vel så stor rolle som inntekten. Jeg lot derfor også materialet spalte efter livsstillinger, men da materialet var lite, blev jeg nødt til å trekke det sammen til de 3 socialklasser: selvstendige, funksjonærer og arbeidere. For nu å kunne få et ensartet materiale for varighets- og inntektsklasser har jeg gjort en standardberegning for aldersklassene, slik at de endelige tabeller gjelder aldersklassen 20—30 år. På denne måte har jeg kunnet få en tabell som viser det gjennomsnittlige barnetalls bevegelse med varigheten for hver av de nevnte innteksgrupper og for hver av de tre socialklasser. En slik undersøkelse hvor det er foretatt en spaltning ikke bare på inntektsklasser, men også på sociale klasser, er såvidt jeg vet aldri tidligere foretatt.

Resultatet av denne gruppering er gjengitt i tabell q. Som det ses av denne, er gruppen uoppgitt inntekt meget stor, noe som henger sammen med at det er skatteligningens inntektsoppgave tabellene er bygget på. Adskillige mennesker kommer ikke med i disse inntektsoppgaver, dels fordi man ikke har kunnet finne igjen samme person i folketellingslistene og listene over skattydere, dels fordi endel personer først i 1930 er flyttet inn i kommunen og altså ikke er skattlagt i Oslo og Aker i 1930. For å få brukbare oppgaver har jeg vært nødt til å foreta en fordeling av de uoppgitte på de lavere inntektsklasser. Hvordan denne fordeling er foretatt

Tabell q.
 Antall ekteskap og gjennemsnittlig antall barn pr. ekteskap etter
Number of Marriages and Average Number of Children per Marriage by

Livsstillinger og inntekt. <i>Occupations and Income.</i>	0 år. Year.		1 år. Year.		2 år. Years.		3 år. Years.	
	Antall ekteskap. <i>Number of Marriages.</i>	Gj.snittl. antall barn. <i>Average Number of Children.</i>	Antall ekteskap. <i>Number of Marriages.</i>	Gj.snittl. antall barn. <i>Average Number of Children.</i>	Antall ekteskap. <i>Number of Marriages.</i>	Gj.snittl. antall barn. <i>Average Number of Children.</i>	Antall ekteskap. <i>Number of Marriages.</i>	Gj.snittl. antall barn. <i>Average Number of Children.</i>
Alle livsstillinger. <i>Occupations, Total.</i>	1 657	0.15	1 766	0.42	1 756	0.61	1 601	0.79
Under 2 000 kr.	179	0.20	89	0.59	101	0.69	84	0.87
2 000—2 900 »	163	0.17	208	0.53	201	0.70	189	0.82
3 000—3 900 »	201	0.14	282	0.45	307	0.67	286	0.79
4 000—4 900 »	147	0.10	230	0.31	227	0.50	226	0.72
5 000—6 900 »	158	0.09	247	0.24	250	0.40	211	0.55
7 000—9 900 »	37	—	97	0.26	75	0.50	99	0.74
Over 10 000 »	16	0.03	28	0.44	42	0.68	46	0.97
Uoppgitt inntekt <i>Income not stated.</i>	756	0.17	585	0.49	553	0.69	460	0.89
Selvstendige. <i>Working on own Account.</i>	128	0.07	157	0.51	201	0.63	183	0.91
Under 2 000 kr.	15	0.18	17	0.55	18	0.63	10	0.48
2 000—2 900 »	7	0.08	19	0.60	20	0.64	25	0.94
3 000—3 900 »	13	0.07	15	0.69	20	0.49	17	0.52
4 000—4 900 »	5	0.11	15	0.28	16	0.65	19	0.85
5 000—6 900 »	11	—	22	0.34	29	0.66	12	0.71
7 000—9 900 »	5	—	12	0.40	12	0.38	16	1.52
Over 10 000 »	5	—	4	0.38	16	0.50	20	1.24
Uoppgitt inntekt.	67	0.06	53	0.58	70	0.72	64	0.88
Høiere og lavere funksjonærer. <i>Professional Occupations and Public Ad- ministration.</i>	393	0.08	405	0.36	431	0.61	400	0.78
Under 2 000 kr.	26	0.21	8	0.26	9	0.22	7	0.43
2 000—2 900 »	25	0.04	30	0.47	33	0.62	16	0.71
3 000—3 900 »	50	0.16	61	0.33	65	0.64	56	0.82
4 000—4 900 »	29	0.02	61	0.33	63	0.54	70	0.80
5 000—6 900 »	56	0.09	66	0.33	73	0.64	73	0.75
7 000—9 900 »	18	—	39	0.29	40	0.60	50	0.79
Over 10 000 »	9	0.06	18	0.48	23	0.79	20	0.76
Uoppgitt inntekt.	180	0.07	122	0.39	125	0.62	108	0.80

varighetsår i forskjellige sociale klasser og efter mannens inntekt.
Duration, by Social Classes and by Income of Husband.

4 år. <i>Years.</i>		5 år. <i>Years.</i>		6 år. <i>Years.</i>		7 år. <i>Years.</i>		8 år. <i>Years.</i>		9 år. <i>Years.</i>		10 år. <i>Years.</i>	
Antall ekteskap. <i>Number of Marriages.</i>	Gj.snittl. antall barn. <i>Average Number of Children.</i>	Antall ekteskap. <i>Number of Marriages.</i>	Gj.snittl. antall barn. <i>Average Number of Children.</i>	Antall ekteskap. <i>Number of Marriages.</i>	Gj.snittl. antall barn. <i>Average Number of Children.</i>	Antall ekteskap. <i>Number of Marriages.</i>	Gj.snittl. antall barn. <i>Average Number of Children.</i>	Antall ekteskap. <i>Number of Marriages.</i>	Gj.snittl. antall barn. <i>Average Number of Children.</i>	Antall ekteskap. <i>Number of Marriages.</i>	Gj.snittl. antall barn. <i>Average Number of Children.</i>	Antall ekteskap. <i>Number of Marriages.</i>	Gj.snittl. antall barn. <i>Average Number of Children.</i>
1 569	0.90	1 624	1.10	1 503	1.25	1 548	1.40	1 627	1.57	1 552	1.70	1 565	1.81
76	1.04	60	1.48	67	1.41	50	1.37	72	1.20	48	1.65	64	1.73
191	0.87	160	1.05	180	1.25	154	1.35	170	1.61	162	1.74	164	1.84
308	0.97	338	1.12	331	1.20	330	1.48	333	1.55	325	1.76	281	1.85
247	0.78	282	1.02	259	1.21	279	1.31	284	1.58	293	1.58	266	1.67
230	0.71	227	0.75	171	1.02	223	1.22	246	1.27	234	1.57	241	1.54
84	0.86	113	1.11	100	1.21	118	1.45	103	1.64	107	1.49	118	1.82
52	1.06	56	1.44	62	1.41	81	1.50	78	1.81	72	2.18	93	1.96
381	1.02	388	1.25	333	1.40	313	1.50	341	1.78	311	1.80	338	2.02
174	1.06	189	1.23	186	1.28	209	1.46	217	1.60	196	1.77	235	1.85
18	1.08	9	1.13	12	0.63	12	1.13	14	0.73	9	0.58	10	1.88
24	0.84	30	1.03	31	0.83	28	0.97	33	1.62	28	1.56	26	2.01
19	1.04	20	0.90	17	1.27	29	1.51	38	1.74	25	2.01	25	1.84
20	0.90	16	1.31	27	1.47	16	1.89	21	1.55	20	2.24	18	1.62
23	1.25	19	1.15	12	1.69	31	1.26	24	1.59	26	1.52	25	1.36
7	0.81	19	1.52	11	1.17	23	1.63	13	1.72	20	1.57	23	2.00
17	1.33	28	1.71	22	1.44	26	1.63	29	1.47	27	2.00	43	1.89
46	1.07	48	1.12	54	1.46	44	1.63	45	1.81	41	1.92	65	1.96
427	0.90	433	1.10	407	1.19	412	1.41	429	1.54	402	1.66	395	1.81
6	0.57	6	0.58	8	2.15	5	0.47	7	1.33	5	1.53	4	0.69
28	0.89	12	0.87	16	1.14	7	0.68	20	1.59	18	1.53	19	1.67
54	0.88	54	0.97	66	1.04	34	1.29	33	1.03	33	1.44	27	1.61
67	0.86	68	1.09	59	1.04	57	1.28	60	1.48	60	1.53	46	1.77
96	0.81	100	0.96	81	1.19	105	1.47	115	1.35	104	1.61	108	1.73
54	1.00	66	1.16	63	1.27	70	1.57	72	1.84	71	1.58	77	1.86
30	0.95	26	1.29	38	1.21	52	1.44	44	2.06	41	2.23	48	2.03
92	0.99	101	1.30	76	1.25	82	1.43	78	1.50	70	1.74	66	1.94

Tabell q.

Antall ekteskap og gjennomsnittlig antall barn pr. ekteskap etter
Number of Marriages and Average Number of Children per Marriage by

Livsstillinger og inntekt. <i>Occupations and Income.</i>	0 år. <i>Year.</i>		1 år. <i>Year.</i>		2 år. <i>Years.</i>		3 år. <i>Years.</i>	
	Antall ekteskap. <i>Number of Marriages.</i>	Gj.snittl. antall barn. <i>Average Number of Children.</i>	Antall ekteskap. <i>Number of Marriages.</i>	Gj.snittl. antall barn. <i>Average Number of Children.</i>	Antall ekteskap. <i>Number of Marriages.</i>	Gj.snittl. antall barn. <i>Average Number of Children.</i>	Antall ekteskap. <i>Number of Marriages.</i>	Gj.snittl. antall barn. <i>Average Number of Children.</i>
Arbeidere. <i>Workers.</i>	692	0.23	832	0.53	838	0.72	781	0.89
Under 2 000 kr.	67	0.23	41	0.69	59	0.76	61	1.07
2 000—2 900 »	82	0.28	120	0.62	129	0.81	126	0.94
3 000—3 900 »	89	0.16	172	0.51	196	0.75	186	0.86
4 000—4 900 »	65	0.17	117	0.41	116	0.57	115	0.76
5 000—6 900 »	44	0.29	71	0.34	57	0.31	65	0.66
7 000—9 900 »	2	—	10	0.38	6	0.49	12	0.26
Over 10 000 »	1	—	1	—	—	—	1	0.24
Uopgitt inntekt	342	0.24	300	0.58	275	0.81	215	1.01
Alle livsstillinger¹⁾ <i>Occupations, Total.</i>								
Under 2 000 kr.	683	0.18	479	0.51	470	0.69	391	0.89
2 000—2 900 »	415	0.17	403	0.51	385	0.70	342	0.85
Selvstendige¹⁾ <i>Working on own Account.</i>								
Under 2 000 kr.	60	0.08	53	0.57	65	0.69	53	0.81
2 000—2 900 »	29	0.07	36	0.58	43	0.70	46	0.91
Høiere og lavere funksjonærer¹⁾ <i>Professional Occupations and Public Administration.</i>								
Under 2 000 kr.	146	0.10	89	0.39	92	0.58	79	0.77
2 000—2 900 »	85	0.06	71	0.42	75	0.61	52	0.77
Arbeidere¹⁾ <i>Workers.</i>								
Under 2 000 kr.	295	0.24	241	0.60	242	0.80	204	1.03
2000—2 900 »	196	0.26	220	0.60	221	0.81	198	0.97

¹⁾ Personer med uopgitt inntekt fordelt på de to laveste inntektsgrupper.

¹⁾ *Income not stated included in the two lowest rates of income.*

varighetsår i forskjellige sociale klasser og efter mannens inntekt.
Duration by Social Classes and by Income of Husband.

4 år. Years.	5 år. Years.	6 år. Years.	7 år. Years.	8 år. Years.	9 år. Years.	10 år. Years.							
Antall ekteskap. <i>Number of Marriages.</i>	Gj.snittl. antall barn. <i>Average Number of Children.</i>	Antall ekteskap. <i>Number of Marriages.</i>	Gj.snittl. antall barn. <i>Average Number of Children.</i>	Antall ekteskap. <i>Number of Marriages.</i>	Gj.snittl. antall barn. <i>Average Number of Children.</i>	Antall ekteskap. <i>Number of Marriages.</i>	Gj.snittl. antall barn. <i>Average Number of Children.</i>	Antall ekteskap. <i>Number of Marriages.</i>	Gj.snittl. antall barn. <i>Average Number of Children.</i>	Antall ekteskap. <i>Number of Marriages.</i>	Gj.snittl. antall barn. <i>Average Number of Children.</i>	Antall ekteskap. <i>Number of Marriages.</i>	Gj.snittl. antall barn. <i>Average Number of Children.</i>
759	0.98	822	1.18	758	1.37	805	1.49	861	1.66	851	1.79	822	1.90
46	1.18	40	1.44	39	1.46	28	2.00	36	1.46	29	2.02	41	1.94
122	0.92	108	1.14	110	1.50	111	1.51	109	1.74	108	1.87	101	1.92
216	0.99	243	1.21	236	1.28	245	1.57	254	1.57	252	1.86	218	1.92
127	0.80	179	1.06	158	1.31	193	1.33	189	1.65	204	1.57	187	1.73
56	0.83	52	0.78	49	1.06	58	1.08	83	1.34	84	1.68	80	1.56
8	0.50	5	0.17	9	0.20	8	0.68	6	0.65	6	1.23	12	1.51
1	0.14	-	-	-	-	2	0.82	2	0.39	1	0.93	1	0.19
183	1.15	195	1.37	157	1.63	160	1.64	182	1.98	167	1.92	182	2.22
330	1.02	319	1.29	289	1.40	259	1.47	299	1.64	255	1.77	289	1.96
318	0.93	289	1.14	291	1.31	258	1.41	284	1.68	266	1.76	277	1.91
49	1.06	41	1.12	48	1.25	42	1.45	44	1.48	36	1.61	53	1.94
39	0.95	46	1.07	49	1.06	42	1.21	48	1.67	42	1.64	48	1.98
67	0.96	73	1.25	59	1.36	60	1.35	59	1.47	52	1.69	48	1.85
59	0.93	46	1.17	41	1.22	34	1.29	46	1.54	41	1.66	41	1.80
168	1.16	170	1.39	144	1.58	135	1.71	157	1.87	140	1.94	162	2.15
183	1.00	173	1.23	162	1.54	164	1.55	170	1.82	164	1.88	162	2.03

vil fremgå av 2net avsnitt på nevnte tabell. Gjennem denne fordeling skulde de endelige tall bli sikrere for de lavere inntektsklasser enn de oprinnelige. Det fremgår av tabellen at fordelingen av de uopgitte for mange grupper ikke vesentlig forandrer det gjennomsnittlige barnetall.

Gjennemgår man tallene i nevnte tabell, så vil man se at selv med fordelingen av de uopgitte blir tallene små og i mange tilfelle derfor mindre sikre. Til tross herfor synes oppgavene å vise — når man betrakter alle livsstillinger under ett — at barnetallet faller med inntektens stigning inntil inntektsgruppen 5—7 000 kroner, derefter stiger det, og når for de høieste inntektsklasser op til samme høide som for de lavere inntektsklasser. Denne bevegelse finnes igjen i de fleste varighetsklasser og bekrefter dr. Edins undersøkelse om at det er en tendens til hevning av barnetallet innen de høieste inntektsklasser. Men vi må merke oss at vi beveger oss innen meget trange barnetallsklasser, ingen når op over 2 barn i gjennomsnitt pr. ekteskap. Til illustrasjon av forholdet har jeg utarbeidet fig. 25 som viser bevegelsen for hver annen varighetsklasse.

Den bevegelse som synes typisk for hele massen finner vi ikke igjen hos de forskjellige socialklasser. Arbeiderklassen danner her en type for sig med fallende barnetall med inntektsstigning, og selv om det er så at inntekt over 7 000 kroner ikke er særlig sterkt representert blandt arbeiderne, så er fallet såpass sterkt og gjennemgående at jeg mener vi har rett til å tale om en bevegelse som er typisk for denne klasse. Jeg understreker på ny at det heller ikke for arbeiderklassen er tale om høie barnetallsklasser. Til illustrasjon av bevegelsen for arbeiderklassen har jeg utarbeidet fig. 26.

Funksjonærklassen (fig. 27) viser ikke så ensartet billede, men oppgavene synes å tyde på at det først er en tendens til nedgang i barnetallet med inntektens stigning. Senere en tendens til stigende barnetall med stigende inntekt. Kurven for funksjonærene viser mange uregelmessigheter, men den gir dog uttrykk for denne dobbelttendens.

Gruppen selvstendige i folketellingen er meget uensartet. Socialt sett består den av undergrupper med meget ulike livsvaner og tradisjoner. Og selv en spaltning etter inntekt kan ikke gi oss rene undergrupper. Materialet blir også meget lite for denne gruppe, og det er derfor ikke å undres over at tallene viser et meget ujevnt forløp. Til tross herfor mener jeg å kunne tolke oppgavene så at det også for denne gruppe er en tendens, om enn alt i alt svak, til nedgang i barnetallet med stigende inntekt for de lavere inntektsklasser, senere en svak tendens til stigning. Kurvene for de selvstendige fremgår av fig. 28.

For nu å få et felles uttrykk som eliminerer varigheten, for hver av de tre klasser, har jeg beregnet en procentvis gjennomsnittlig avvikelse fra middel-tallene. Den er fremstillet grafisk i fig. 29, som gir uttrykk for at den oprinnelige inntektskurve er preget av arbeiderklassen inntil 5—7 000 kroner, senere av de andre klasser. Og den gir et tydelig uttrykk for forskjellen mellom arbeiderklassen og de andre klasser.

De sammenstillinger jeg hittil har foretatt har gått ut fra inntektsgrupper og varighetsklasser for hver livsstilling for sig. Men da det har betydelig interesse å se hvordan barnetallet beveger sig med varigheten for livsstillingene for hver enkelt inntektsgruppe, skal jeg gjengi noen kurver til illustrasjon av dette.

Den første gjelder inntekter under 2 000 kroner, fig. 30, og her ligger, som man ser, arbeidernes kurve over kurven for funksjonærer og selvstendige. Det samme er tilfelle med inntektsgruppen 2 000—2 900 kroner, fig. 31, men her har arbeiderkurven nærmet sig noe kurven for de andre livsstillinger. For de kurver

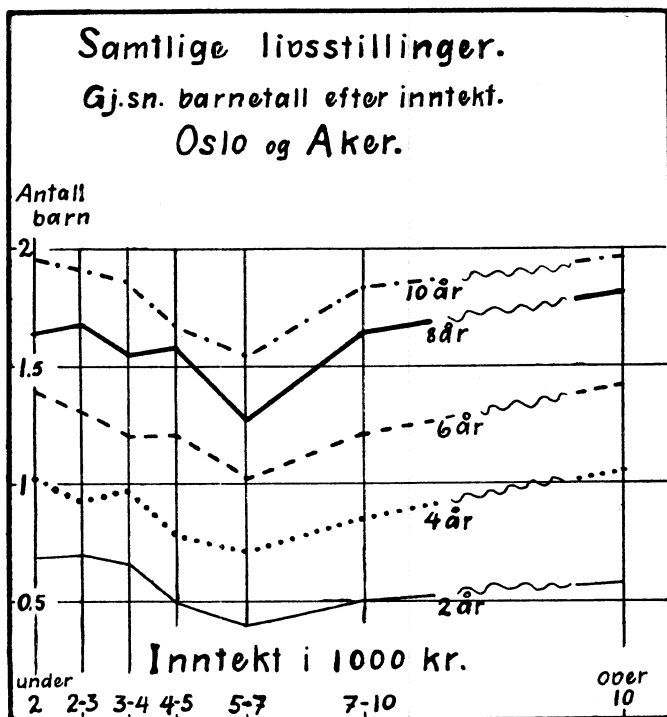

Fig. 25.

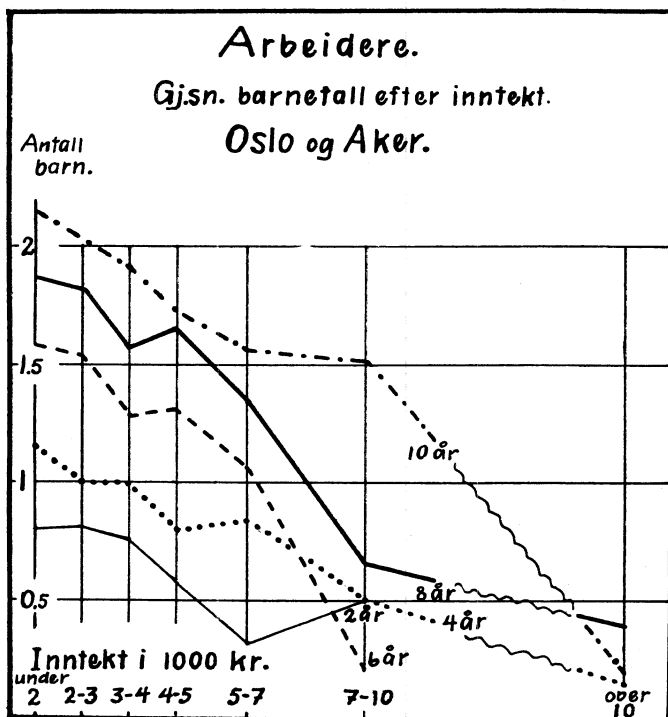

Fig. 26.

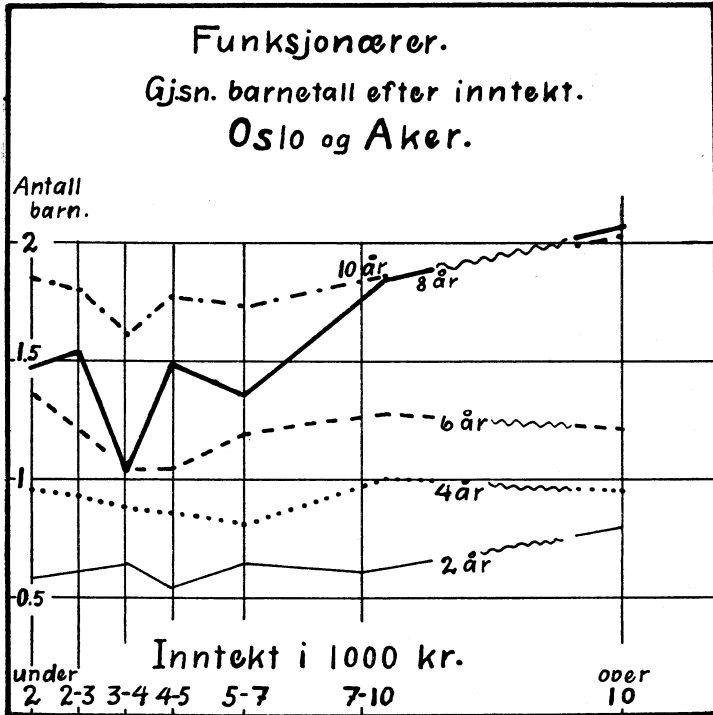

Fig. 27.

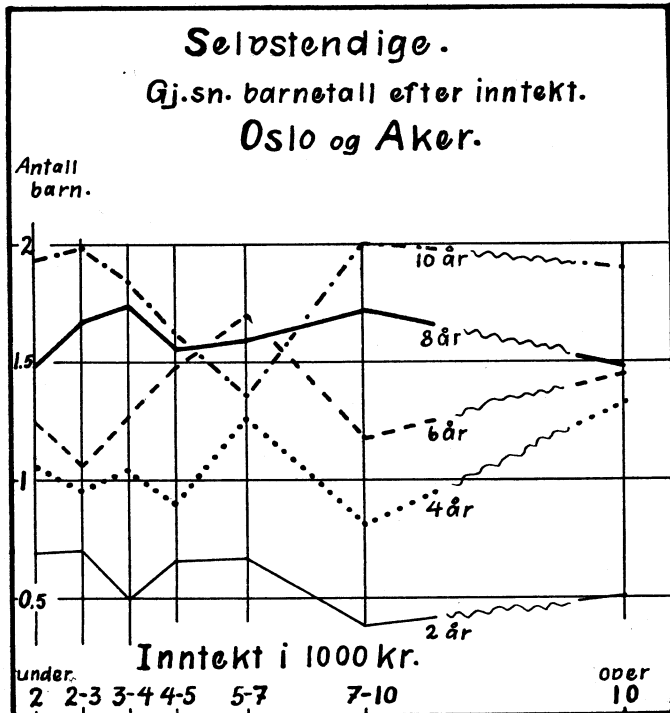

Fig. 28.

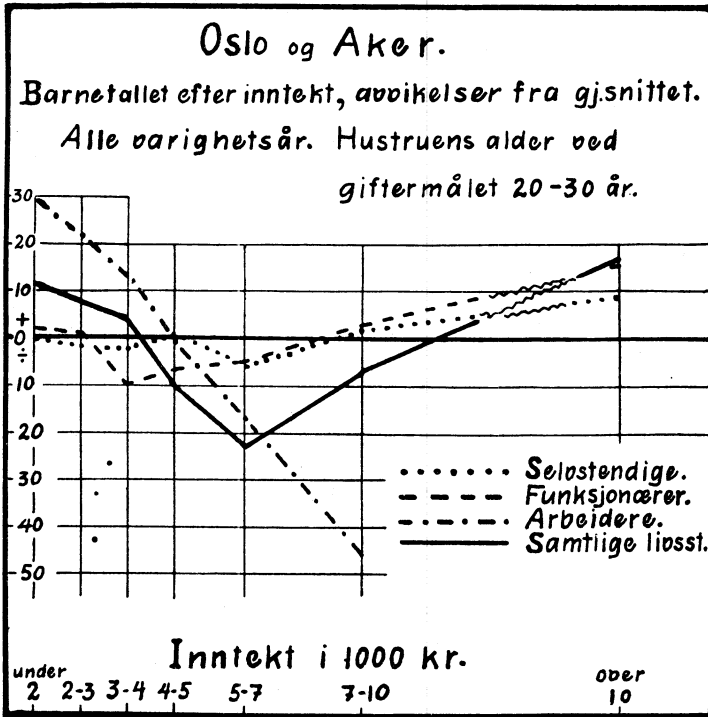

Fig. 29.

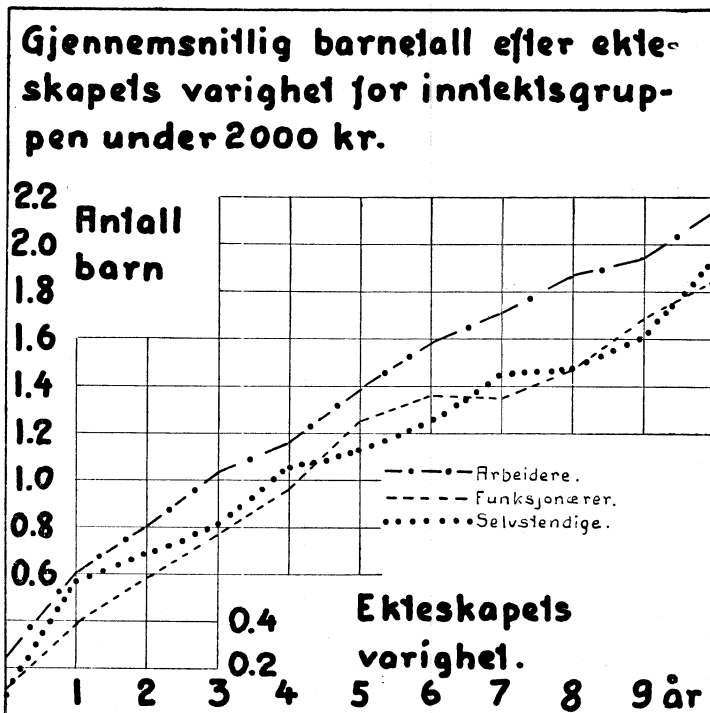

Fig. 30

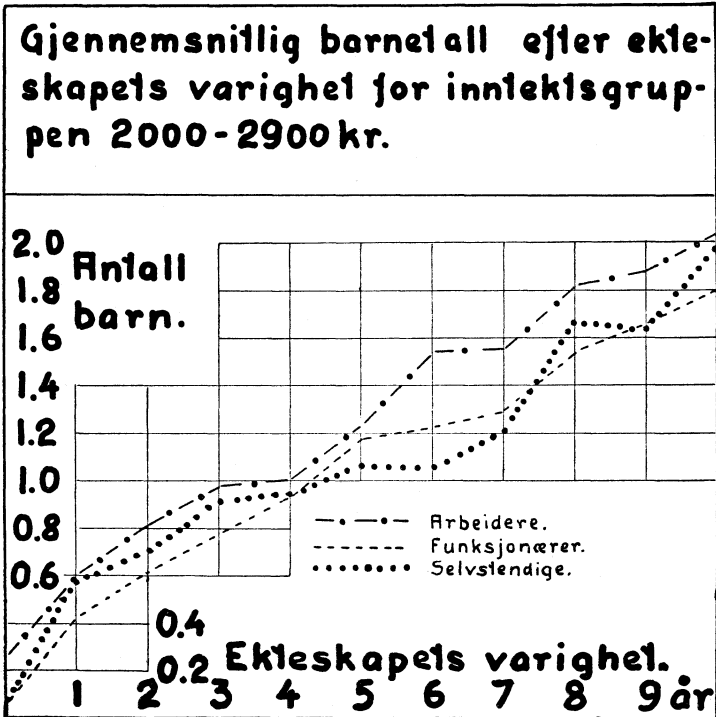

Fig. 31.

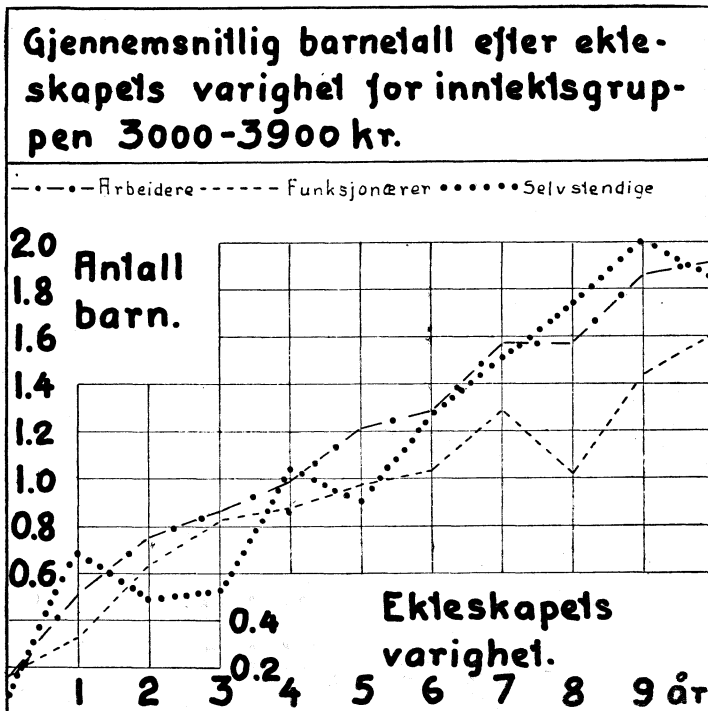

Fig. 32.

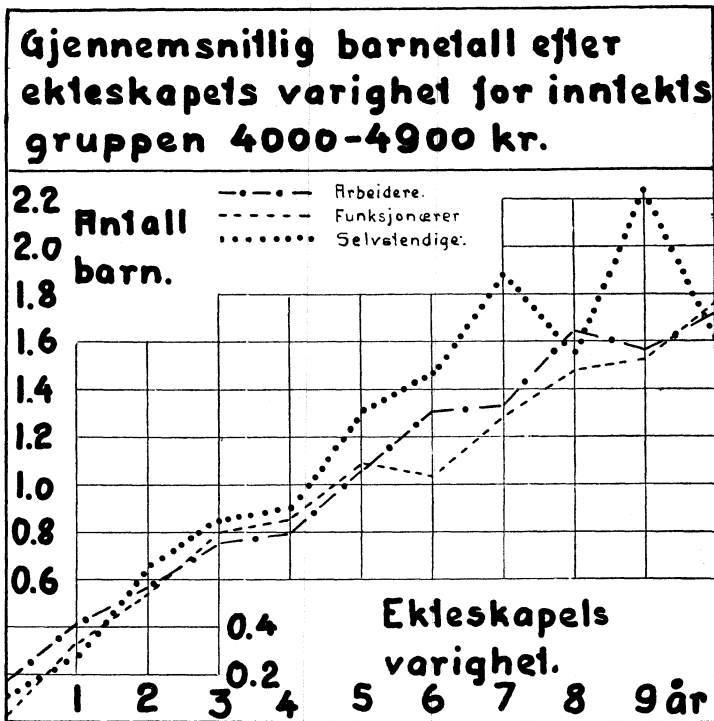

Fig. 33.

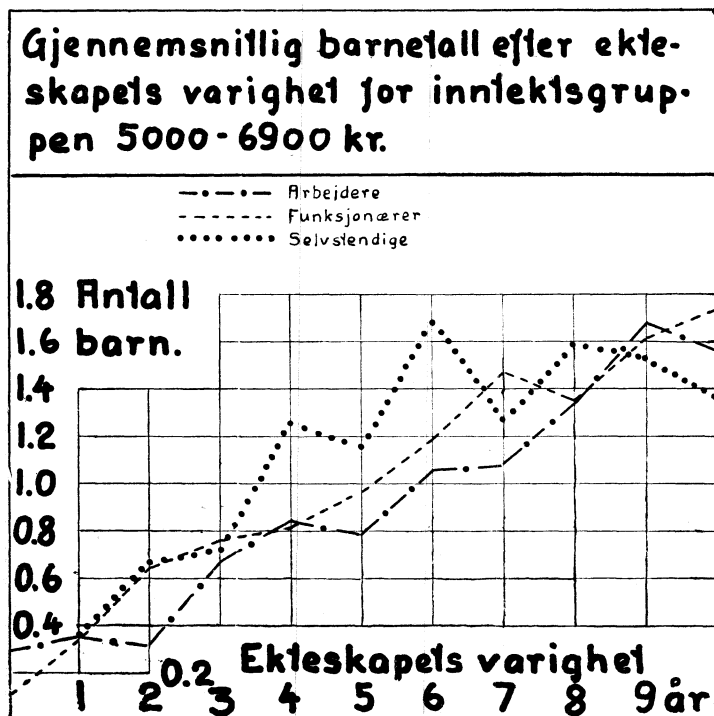

Fig. 34.

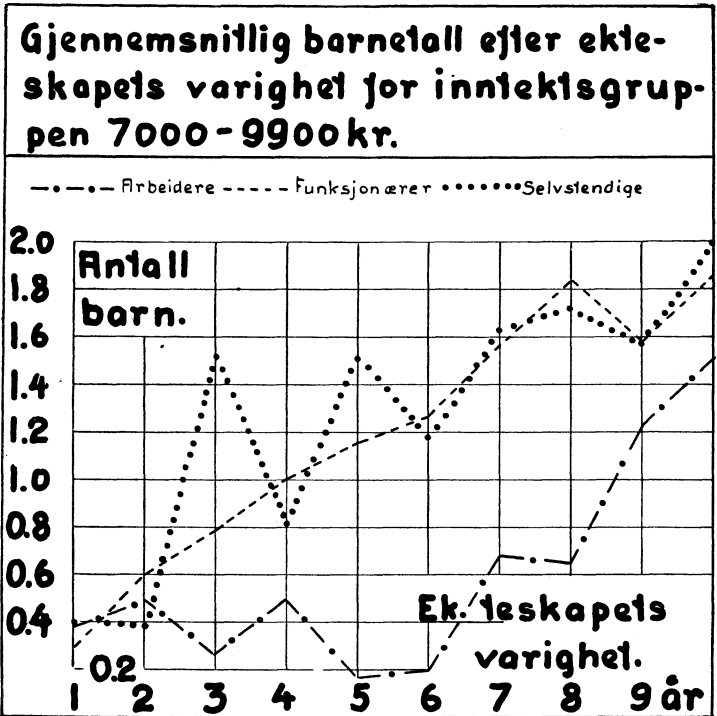

Fig. 35.

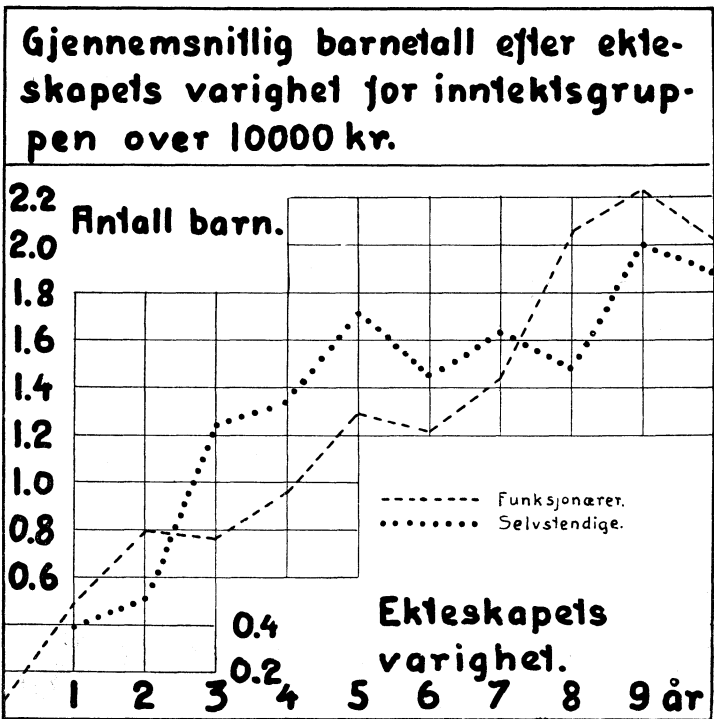

Fig. 36.

som gjelder inntektsgruppen 3 000—3 900 kroner, fig. 32, faller arbeidernes kurve og de selvstendiges kurve nær sammen. Funksjonærenes kurve ligger fremdeles lavere. For inntektsgruppen 4 000—4 900 kroner, fig. 33, ligger kurven for de selvstendige høiest og kurven for funksjonærer og arbeidere ligger meget nær hverandre. For inntektsgruppen 5 000—6 900 kroner, fig. 34, er arbeidernes kurve rykket ned som den laveste. Og dette er ennu mer utpreget for gruppen 7 000—9 900 kroner, fig. 35, hvor arbeiderne dog er meget sparsomt representert. I den høieste inntektsgruppe, over 10 000 kroner, fig. 36, er ikke arbeiderne representert og de andre grupper er meget fåtallige, men det synes ikke å være noen vesensforskjell mellom kurven for funksjonærene og for de selvstendige.

Hvordan vi skal tolke disse ulike bevegelser er ikke lett å si. Jeg vil først understreke at tallene over inntekt refererer sig til et bestemt år og de gir følgelig ikke uttrykk for hvordan inntekten har beveget sig for de enkelte ekteskap. Det er en konstruksjon på samme måte som konstruksjonen av mange andre statistiske uttrykk på befolkningsstatistikkens område. Vi må videre merke oss at vi beskjeftiger oss med forhold som har vært under utvikling og fremdeles var under utvikling da folketellingen blev holdt. Vi vet ennu ikke hvordan forholdet vil festne sig når bevegelsen faller til ro. Men selv om vi har dette for øie, er forskjellen mellom arbeiderklassen og de andre så stor at den påkaller oppmerksomhet. Det er mulig at denne klasses særlige innstilling overfor barnebegrensningen kommer av den sterke stigning i dens levestandard i etterkrigstiden og at tradisjonen bakover — de store barneflokkers betydning for en nedsatt levestandard — er meget sterkere levende hos dem enn hos andre klasser. Vi kan vel heller ikke se bort fra at arbeiderklassen i motsetning til de andre klasser har en mere ensartet ideologi og er gjenstand for en mere ensartet påvirkning enn de andre.

Jeg nevner disse forhold, men kan ikke gi noen fyldestgjørende forklaring på dem.

Jeg bare konstaterer hvordan forholdene var i 1930 i Oslo og Aker. Vi vet ikke idag hvordan forholdet inntekt og barnetall vil stille sig senere.

Men for å dømme om oppgavene for 1930 må vi gjøre oss klart hvilke tallstørrelser vi har å regne med. Tar vi en middelinntektsklasse på 4 000—4 900 kroner, finner vi etter 10 års ekteskap 1,6 barn i gjennemsnitt, og det gjelder både arbeidere og funksjonærer. De selvstendige når noe høiere op, og selv om vi går ned til inntektsklassen 3 000—3 900 kroner, når hverken arbeiderklassen eller funksjonærklassen op i 2 barn etter 10 års ekteskap.

Det Statistiske Centralbyrå.

Oslo 28. juni 1935.

Gunnar Jahn.

English Summary.

At the Census of the 1st of December 1930 every married woman was asked to state: Year of marriage and total number of children born (not included still-born) in the existing marriage. The answers to these questions together with year of birth of wife and occupation of husband as stated in the schedules used for the Census have been the basis for these statistics. In the tables the existing marriages are classified by age of wife at marriage (\circ : age of wife in 1930 \div duration of marriage), by year of marriage and number of children born. The statistics do not include women married at the age of 46 and more.

As statistics of fertility in marriages were compiled and published at the Census of the 1st of December 1920 (Folketellingen i Norge 1. desember 1920, VI Hefte, Census of 1. December 1920 VI), we have comparable statistics for the years 1920 and 1930, a period in which the fertility of married women has decreased from 25,05 0/00 to 16,00 0/00.

The average number of children per marriage in 1920 was 3,84 and in 1930 3,45, which gives a decrease of 0,39 child per. marriage (see page 4*). A comparison of the series for 1920 and 1930 shows that the 3rd year of marriage gives one child in 1920 and that this number is reached in the 4th year in 1930, the second child in the 7th year in 1920, in the 8th year in 1930, the third child in the 11th year in 1920, in the 14th year in 1930, the fourth child in the 16th year in 1920 and in the 19th year in 1930 etc. (see table a, page 4* and fig. 1 page 3*).

Table a page 4* shows that the average number of children in 1920 in the 10th year of marriage was 2,93 and in the 20th year of marriage 4,79. The marriages which have lasted 10 years in 1920 were however contracted in 1911 and those marriages show according to the statistics for 1930 in the 20th year of marriage 4,08 children per marriage. In fig. 1 page 3* is drawn up a line which combines the marriages contracted in 1911 in their 10th and 20th years in 1920 and 1930. Drawing lines combining the different marriages in 1920 and 1930 we are able to state the increase in the number of children for the existing marriages in 1920, 10 years later. Presuming that the average number of children in marriages existing in 1930 increases as between 1920 and 1930, we are able to construct a hypothetical curve for 1940, showing the average number of children in that year by duration of marriage. The hypothetical curve is shown in the above mentioned graph. As the statistics for the years after 1930 however show that the fertility has continued to decrease, this hypothetical curve will give a higher average number of children than we may expect in 1940.

The figures for rural districts and towns (table b), as well as the corresponding graphs (fig. 2 and 3), are to be found on page 5*—7*.

In table c page 8* is given separate figures for those marriages which in 1920 and 1930 had lasted 31 years, and on page 9*, table d, a calculation of the

average number of children per year of fertility for the same marriages. These tables indicate that the decrease in fertility has not been influenced by the marriage age of wife.

The graphs on pag. 10* show the average number of children per marriage for those marriages in which the age of wife at marriage was 24—25 years.

In table e, g, h, i, j, k, l, page 11* and 15*—20* are given the relative figures of marriages by number of children. In table f particulars concerning marriages where the wife had attained 46—50 years in 1920 and 1930 are given. Separate graphs are given for those marriages in 1920 and 1930, which had lasted 5 years (see fig. 7 page 13*), 10 years (see fig. 8 page 14*) and 20 years (see fig. 9 page 14*). The tables as well as the graphs show a marked tendency to an increasing number of marriages with few children.

The fertility of marriages in the different parts of Norway are treated in chapter IV (see table m and n, pages 23*, 24*, and the graphs fig. 10, fig. 11, 12, 13, 14, 15 and 16, page 22* and 25*—28*).

In order to show the number of children in the different social classes those marriages which had lasted 18 years or more and in which the average age of wife was 20—25 years in 1920, and 20—30 years in 1930, are classified by occupation of husband. At the Census of 1930 all the marriages which had lasted less than 18 years and in which the age of wife at marriage was 20—30 years have been classified by occupation of husband, year of marriage, and number of children (see table 8).

In table o page 30* are given average number of children for the different occupations for those marriages which at the Census had lasted 18 years and more in 1920 and 1930. This table shows a considerable decrease in the average number of children for all occupations. From the graphs on page 35* and 36* (fig. 17—20) we learn that the decrease has been uneven, more uneven in towns than in rural districts, and more uneven in Oslo than in all towns. I draw attention to the fact that this uneven decrease has created a new succession of the occupations as to fertility of marriage. This is most marked for those marriages which in 1930 had lasted 10 years only. The old rule which was stated in 1920: the highest number of children in the agricultural classes, the second highest in the industrial working classes, and then decreasing number of children for the other classes, indicating that the number of children was a function of the economic standard, does not seem to exist any more. If we take Oslo as an example of an advanced position we find that the average number of children for the marriages which had lasted 10 years in 1930 was lower for the working classes than for the factory-owners, wholesale-dealers and professional occupations as for instance physicians, barristers etc. In the graphs on page 37*—38* are given figures for farmers, labourers, industrial workers, factory-owners, wholesale-dealers and wives with own occupation (Norway fig. 21, rural districts fig. 22, towns fig. 23, Oslo fig. 24).

Statistics of occupation do not however give a true picture of the economic position of the different classes. I therefore tried at the Census of 1930 to classify marriages in greater Oslo (Oslo and Aker) by duration of marriage, number of children, occupation and income. This classification was carried through for marriages having lasted 10 years or less in 1930. The result of these statistics is given in table q, where the marriages in question are classified in 3 social groups: 1. working on own account, 2. employees and 3. workers. Within those groups the marriages are classified by income and each of the sub-groups are classified by years of marriage. The figures given for each sub-group are number of marri-

ages and average number of children. The table does only include those marriages in which the age of wife at marriage was 20—30. The wives were originally classified by 2-years groups, 20—21, 22—23 etc. In table q the figures are only given for the age-group 20—30. In order to get comparable figures for the different classes the figures for the age-group 20—30 are standardized rates.

The number of marriages with income not stated was large and it was therefore necessary to distribute those marriages amongst the two lower income-groups and calculate new rates for those groups (see table q page 42*—43*).

The result of these inquiries for all classes and for all years of marriage is that the average number of children has a tendency to decrease with increasing income, up till an income of 5—7 000 kr. For the higher income-groups there is a tendency of increasing number of children with increasing income. This tendency is clearly shown in fig. 25, page 45*.

The figures for the three social groups do not however show the same tendency. The figures for the *workers* show a tendency of decreasing number of children with increasing income, (see fig. 26 page 45*). The figures for the *employees* seem to show a tendency of increasing number of children with increasing income, up till 3—4 000 kr. and later on a tendency of increasing number of children with increasing income. The figures for those *working on own account* are small and very irregular, but there is a very slight tendency of decreasing number of children in the lower income-groups with increasing income, and afterwards a slight increase of number of children with increasing income, (see fig. 28 page 46*). The general tendency for the three groups is shown in the graph page 47* (fig. 29), which is based on a calculation of the average deviation from the average. A comparison between the 3 social classes as for each income-group is given in the graphs on page 47*, 48*, 49* and 50*, fig. 30—36. Those graphs show that the workers have the highest number of children in the lowest income-groups. For the higher and middle income-groups the average number of children for the workers has a tendency to be lower than for the other groups here enumerated.

The striking difference between the workers on one hand and the others is a new fact which has not — as far as I know — been demonstrated earlier. I draw however attention to the very low number of children for all groups, even for marriages which in 1930 had lasted 10 years. Most of the groups, even for the very low income, under 2 000 kr., did not surpass 2 children, only the workers of this income-group show a little higher average. This means that the fertility in Oslo and Aker has reached a minimum, a level which is exceedingly low. It is of course of very little importance that those who have a higher income increase their number of children, as long as the level also for the highest income-group is below 2 children per marriage.

The Statistical Bureau of Norway.

Oslo 28th june 1935.

Gunnar Jahn.

Tabeller.

Tables.

Tabell 1. Gjennomsnittlig antall barn i bestående ekteskap efter ekteskapets varighet og hustruens alder ved giftermålet. Riket.

Average Number of Children per Marriage by Duration of Marriage and Age of Wife at Marriage. The Kingdom.

Ekteskapets varighet. <i>Duration of Marriage.</i>	Hustruens alder ved giftermålet. <i>Age of Wife at Marriage.</i>														I alt. <i>Total.</i>	
	16-17	18-19	20-21	22-23	24-25	26-27	28-29	30-31	32-33	34-35	36-37	38-39	40-41	42-43		44-45
0 år ¹ gift ² 1930.....	0.59	0.50	0.43	0.33	0.25	0.21	0.20	0.21	0.20	0.16	0.16	0.26	0.19	0.12	0.06	0.28
1 - - 1929.....	0.95	0.91	0.80	0.73	0.62	0.57	0.55	0.53	0.53	0.45	0.47	0.43	0.31	0.22	0.15	0.63
2 - - 1928.....	1.21	1.20	1.13	1.04	0.93	0.87	0.84	0.80	0.84	0.77	0.67	0.48	0.47	0.30	0.32	0.93
3 - - 1927.....	1.40	1.50	1.43	1.27	1.22	1.14	1.09	1.04	1.05	1.02	0.88	0.81	0.56	0.34	0.24	1.19
4 - - 1926.....	1.71	1.73	1.63	1.52	1.43	1.35	1.28	1.25	1.26	1.20	0.98	0.78	0.62	0.43	0.21	1.40
5 - - 1925.....	2.08	1.95	1.90	1.79	1.63	1.57	1.51	1.43	1.47	1.23	1.02	1.12	0.61	0.49	0.20	1.62
6 - - 1924.....	2.25	2.21	2.11	1.99	1.86	1.76	1.69	1.76	1.59	1.47	1.24	1.15	0.74	0.39	0.23	1.84
7 - - 1923.....	2.40	2.47	2.31	2.21	2.09	2.00	1.92	1.82	1.76	1.54	1.41	1.12	0.67	0.51	0.31	2.04
8 - - 1922.....	2.65	2.64	2.53	2.41	2.38	2.26	2.20	2.09	1.98	1.83	1.44	1.09	0.78	0.50	0.35	2.27
9 - - 1921.....	2.66	2.85	2.82	2.62	2.55	2.46	2.28	2.33	2.08	1.90	1.55	1.11	0.90	0.69	0.20	2.47
10 - - 1920.....	2.59	3.02	2.92	2.81	2.75	2.61	2.61	2.32	2.21	1.96	1.64	1.20	0.86	0.65	0.21	2.62
11 - - 1919.....	3.31	3.13	3.14	2.98	2.89	2.80	2.79	2.44	2.22	1.94	1.65	1.18	0.70	0.74	0.21	2.77
12 - - 1918.....	3.32	3.44	3.29	3.21	3.05	2.95	2.76	2.78	2.43	1.98	1.65	1.16	0.77	0.53	0.37	2.93
13 - - 1917.....	3.67	3.68	3.63	3.45	3.35	3.17	2.98	2.86	2.31	2.23	1.68	1.41	0.76	0.77	0.48	3.18
14 - - 1916.....	4.73	3.88	3.86	3.67	3.47	3.28	3.08	2.73	2.55	2.19	1.72	1.46	0.93	0.61	0.38	3.31
15 - - 1915.....	4.41	4.25	4.08	3.82	3.61	3.37	3.21	2.83	2.63	2.49	1.61	1.35	0.81	0.59	0.40	3.47
16 - - 1914.....	4.69	4.34	4.15	4.06	3.95	3.70	3.27	3.06	2.63	2.25	1.72	1.32	1.04	0.79	0.32	3.65
17 - - 1913.....	4.30	4.49	4.47	4.16	4.06	3.84	3.45	3.12	2.68	2.08	1.98	1.32	0.83	0.47	0.23	3.78
18 - - 1912.....	4.63	5.01	4.65	4.39	4.08	3.77	3.36	3.22	2.67	2.18	1.77	1.45	1.00	0.90	0.22	3.88
19 - - 1911.....	5.01	5.20	4.92	4.58	4.31	4.00	3.57	3.45	2.63	2.14	1.74	1.52	1.00	0.43	0.49	4.08
20 - - 1910.....	5.02	5.37	5.25	4.73	4.39	3.91	3.63	3.14	2.73	2.46	1.86	1.35	0.75	0.66	0.65	4.17
21 - - 1909.....	6.15	5.67	5.28	5.04	4.55	4.27	3.85	3.34	2.83	2.34	2.02	1.45	1.03	0.73	0.51	4.39
22 - - 1908.....	6.40	5.91	5.44	5.11	4.56	4.15	3.80	3.29	2.81	2.39	1.81	1.65	0.95	0.70	0.36	4.46
23 - - 1907.....	6.10	5.69	5.56	5.25	4.93	4.31	3.79	3.47	2.99	2.38	1.86	1.56	1.04	0.58	0.33	4.57
24 - - 1906.....	6.55	5.96	5.79	5.21	4.79	4.34	3.92	3.53	3.18	2.73	2.16	1.59	0.87	0.49	0.21	4.65
25 - - 1905.....	7.03	6.23	5.93	5.33	4.84	4.43	3.95	3.53	3.14	2.52	2.06	1.44	1.29	0.66	0.24	4.73
26 - - 1904.....	6.70	6.52	5.95	5.44	4.95	4.53	4.02	3.64	3.00	2.65	2.10	1.69	1.16	0.60	0.54	4.85
27 - - 1903.....	6.58	6.51	6.24	5.55	4.95	4.53	4.04	3.38	3.08	2.40	1.98	1.84	1.23	0.53	0.48	4.89
28 - - 1902.....	7.15	6.71	6.12	5.63	5.12	4.52	4.15	3.59	3.08	2.92	1.95	1.65	1.17	0.47	1.15	5.00
29 - - 1901.....	6.64	7.07	6.30	5.71	5.18	4.71	4.18	3.62	3.05	2.44	2.27	1.71	1.15	0.38	1.20	5.08
30 - - 1900.....	6.36	6.95	6.17	5.74	5.29	4.83	4.19	3.61	3.09	2.66	2.16	1.48	1.13	0.51	1.80	5.10
31 - - 1899.....	6.97	6.96	6.27	5.79	5.22	4.71	4.50	3.62	3.25	2.90	2.38	1.99	0.98	0.60	0.64	5.17
32 - - 1898.....	7.38	7.24	6.76	5.96	5.44	4.95	4.47	3.94	3.41	3.16	2.52	1.58	1.84	1.15	1.19	5.38
33 - o. m. ³	7.61	7.54	7.07	6.52	5.90	5.29	4.68	4.17	3.52	2.94	2.52	1.90	1.41	1.04	0.77	5.85
Alle ekteskap..... Total Marriages.....	5.10	4.52	4.24	3.90	3.57	3.22	2.91	2.63	2.30	1.97	1.61	1.25	0.85	0.56	0.36	3.45

¹ year. ² married. ³ gift 1897 og før, 3: 33 +.

Folketelling
1930.

Tabell 1 (forts.). Gjennemsnittlig antall barn i bestående ekteskap efter ekteskapets varighet og hustruens alder ved giftermålet. Bygder. *Rural Districts.*

Ekteskapets varighet.	Hustruens alder ved giftermålet.														I alt. Total.	
	16-17	18-19	20-21	22-23	24-25	26-27	28-29	30-31	32-33	34-35	36-37	38-39	40-41	42-43		44-45
0 år ¹ gift 1930.....	0.68	0.52	0.45	0.36	0.27	0.25	0.22	0.22	0.24	0.18	0.17	0.28	0.20	0.15	0.03	0.31
1 - - 1929.....	0.97	0.92	0.82	0.77	0.69	0.62	0.64	0.60	0.60	0.50	0.52	0.52	0.35	0.23	0.16	0.69
2 - - 1928.....	1.23	1.23	1.17	1.09	1.00	0.98	0.94	0.90	0.95	0.84	0.80	0.53	0.58	0.35	0.37	1.01
3 - - 1927.....	1.37	1.55	1.48	1.34	1.30	1.27	1.21	1.15	1.15	1.15	1.05	0.91	0.67	0.40	0.33	1.29
4 - - 1926.....	1.74	1.79	1.72	1.63	1.58	1.48	1.42	1.41	1.41	1.32	1.17	0.88	0.72	0.44	0.16	1.53
5 - - 1925.....	2.05	2.03	2.00	1.91	1.78	1.75	1.70	1.56	1.67	1.38	1.10	1.27	0.77	0.53	0.29	1.76
6 - - 1924.....	2.38	2.32	2.21	2.15	2.01	1.95	1.88	1.93	1.80	1.65	1.35	1.32	0.83	0.45	0.31	1.99
7 - - 1923.....	2.53	2.65	2.46	2.37	2.28	2.18	2.11	2.05	1.92	1.68	1.59	1.22	0.77	0.53	0.37	2.21
8 - - 1922.....	2.75	2.78	2.72	2.61	2.59	2.49	2.44	2.33	2.14	1.96	1.59	1.33	0.92	0.47	0.40	2.47
9 - - 1921.....	2.85	3.04	3.00	2.82	2.77	2.71	2.53	2.58	2.36	2.10	1.66	1.23	0.98	0.71	0.18	2.68
10 - - 1920.....	2.61	3.22	3.15	3.02	2.98	2.83	2.87	2.52	2.49	2.06	1.82	1.34	0.96	0.67	0.18	2.84
11 - - 1919.....	3.68	3.33	3.37	3.22	3.16	3.03	3.08	2.74	2.36	2.07	1.78	1.30	0.76	0.85	0.17	3.01
12 - - 1918.....	3.47	3.67	3.56	3.51	3.37	3.25	3.09	3.05	2.68	2.20	1.83	1.31	0.79	0.57	0.40	3.22
13 - - 1917.....	3.92	3.95	3.93	3.73	3.68	3.49	3.29	3.11	2.71	2.58	1.82	1.64	0.93	1.03	0.59	3.49
14 - - 1916.....	5.12	4.12	4.17	3.96	3.76	3.59	3.43	3.03	2.81	2.36	1.85	1.63	0.98	0.66	0.51	3.60
15 - - 1915.....	4.68	4.56	4.38	4.16	4.00	3.75	3.48	3.02	2.97	2.64	1.84	1.47	0.97	0.64	0.32	3.79
16 - - 1914.....	4.65	4.65	4.52	4.47	4.37	4.02	3.54	3.39	2.85	2.37	1.90	1.44	1.08	0.77	0.30	3.98
17 - - 1913.....	4.59	4.75	4.83	4.56	4.44	4.27	3.76	3.40	2.91	2.27	2.08	1.38	0.84	0.45	0.26	4.11
18 - - 1912.....	4.85	5.33	5.11	4.81	4.46	4.12	3.70	3.49	2.87	2.57	1.86	1.67	1.00	1.02	0.29	4.24
19 - - 1911.....	5.18	5.62	5.33	5.00	4.78	4.38	3.86	3.70	2.87	2.38	1.96	1.61	1.13	0.42	0.36	4.45
20 - - 1910.....	5.41	5.68	5.76	5.12	4.85	4.28	3.97	3.43	3.00	2.66	2.05	1.45	0.81	0.79	0.64	4.54
21 - - 1909.....	6.99	6.14	5.62	5.43	4.94	4.64	4.25	3.62	3.01	2.57	2.01	1.64	1.11	0.73	0.55	4.73
22 - - 1908.....	6.52	6.31	5.84	5.62	5.03	4.46	4.15	3.63	3.01	2.61	1.96	1.88	1.00	0.67	0.21	4.83
23 - - 1907.....	6.55	5.99	6.08	5.62	5.26	4.67	4.11	3.69	3.21	2.50	2.05	1.61	0.83	0.64	0.28	4.90
24 - - 1906.....	6.97	6.40	6.12	5.59	5.17	4.63	4.23	3.80	3.35	2.90	2.38	1.64	0.86	0.53	0.22	4.97
25 - - 1905.....	7.42	6.63	6.35	5.73	5.27	4.70	4.27	3.75	3.26	2.68	2.15	1.45	1.35	0.57	0.26	5.06
26 - - 1904.....	7.23	6.98	6.39	5.85	5.29	4.76	4.27	3.82	3.22	2.88	2.29	1.78	1.16	0.64	0.75	5.17
27 - - 1903.....	6.83	6.97	6.74	5.95	5.36	4.85	4.26	3.66	3.35	2.58	2.09	1.71	1.31	0.50	0.36	5.24
28 - - 1902.....	7.43	7.06	6.59	5.97	5.42	4.84	4.41	3.88	3.17	3.02	2.10	1.69	1.20	0.46	1.42	5.30
29 - - 1901.....	6.56	7.60	6.78	6.04	5.51	5.01	4.45	3.83	3.22	2.62	2.32	1.61	1.16	0.35	1.10	5.36
30 - - 1900.....	6.64	7.33	6.58	6.16	5.56	5.02	4.46	3.73	3.31	2.91	2.38	1.67	1.11	0.57	2.21	5.37
31 - - 1899.....	7.24	7.29	6.59	6.19	5.52	4.97	4.67	3.72	3.31	3.04	2.53	2.06	1.08	0.78	0.61	5.43
32 - - 1898.....	7.68	7.51	7.17	6.32	5.78	5.17	4.66	4.13	3.48	3.32	2.53	1.82	1.83	1.19	0.77	5.64
33 - o. m. ¹	7.69	7.76	7.27	6.72	6.09	5.48	4.85	4.30	3.64	3.05	2.63	1.97	1.46	1.06	0.79	6.02
Alle ekteskap	5.28	4.74	4.49	4.17	3.84	3.48	3.18	2.86	2.51	2.15	1.76	1.38	0.93	0.60	0.38	3.70

¹ gift 1897 og før.

Tabell 1 (forts.). Gjennomsnittlig antall barn i bestående ekteskap efter ekteskapets varighet og hustruens alder ved giftermålet. Byer. Towns.

Ekteskapets varighet.	Hustruens alder ved giftermålet.														I alt. Total.	
	16-17	18-19	20-21	22-23	24-25	26-27	28-29	30-31	32-33	34-35	36-37	38-39	40-41	42-43	44-45	
0 år gift 1930.....	0.43	0.45	0.38	0.24	0.19	0.14	0.17	0.17	0.12	0.12	0.16	0.24	0.16	0.05	0.13	0.21
1 - - 1929.....	0.90	0.87	0.74	0.61	0.47	0.45	0.36	0.38	0.39	0.34	0.36	0.25	0.23	0.20	0.13	0.50
2 - - 1928.....	1.13	1.08	1.01	0.89	0.76	0.64	0.64	0.62	0.58	0.60	0.45	0.39	0.25	0.17	0.24	0.74
3 - - 1927.....	1.57	1.32	1.24	1.10	1.01	0.86	0.84	0.76	0.78	0.71	0.49	0.57	0.33	0.24	0.09	0.95
4 - - 1926.....	1.50	1.52	1.36	1.25	1.11	1.03	0.97	0.88	0.83	0.86	0.64	0.57	0.34	0.40	0.35	1.09
5 - - 1925.....	2.18	1.71	1.59	1.48	1.28	1.18	1.07	1.15	0.98	0.92	0.83	0.66	0.29	0.39	0.09	1.26
6 - - 1924.....	1.67	1.84	1.83	1.63	1.50	1.31	1.22	1.32	1.13	1.03	0.96	0.83	0.57	0.29	0.04	1.44
7 - - 1923.....	2.00	1.99	1.92	1.81	1.67	1.58	1.47	1.33	1.35	1.16	1.01	0.82	0.49	0.48	0.20	1.62
8 - - 1922.....	2.34	2.25	2.05	1.97	1.86	1.73	1.67	1.47	1.59	1.51	1.12	0.58	0.43	0.55	0.21	1.79
9 - - 1921.....	2.14	2.34	2.36	2.15	2.06	1.90	1.69	1.68	1.42	1.41	1.31	0.84	0.71	0.63	0.25	1.96
10 - - 1920.....	2.51	2.57	2.36	2.29	2.21	2.06	1.95	1.80	1.52	1.70	1.24	0.91	0.63	0.61	0.27	2.10
11 - - 1919.....	2.56	2.66	2.64	2.40	2.31	2.21	2.10	1.85	1.86	1.69	1.33	1.01	0.59	0.42	0.28	2.23
12 - - 1918.....	2.98	2.86	2.63	2.50	2.33	2.27	2.03	2.04	1.78	1.51	1.23	0.89	0.73	0.42	0.29	2.27
13 - - 1917.....	2.90	3.01	2.89	2.81	2.61	2.45	2.27	2.30	1.56	1.49	1.42	1.01	0.49	0.35	0.32	2.47
14 - - 1916.....	3.92	3.24	3.16	2.95	2.77	2.59	2.33	2.12	1.93	1.78	1.48	1.12	0.84	0.46	0.14	2.64
15 - - 1915.....	3.63	3.50	3.39	3.13	2.79	2.59	2.63	2.39	1.96	2.15	1.14	1.05	0.50	0.50	0.64	2.79
16 - - 1914.....	4.82	3.69	3.34	3.24	2.99	2.93	2.62	2.21	2.06	1.93	1.30	1.02	0.97	0.81	0.39	2.92
17 - - 1913.....	3.69	3.75	3.67	3.28	3.31	2.97	2.75	2.49	2.13	1.65	1.76	1.20	0.81	0.52	0.15	3.05
18 - - 1912.....	3.81	4.20	3.62	3.46	3.24	3.05	2.58	2.40	2.24	1.39	1.60	1.04	1.00	0.62	-	3.07
19 - - 1911.....	4.40	4.13	3.94	3.56	3.28	3.11	2.96	2.86	2.05	1.66	1.24	1.30	0.73	0.47	1.00	3.22
20 - - 1910.....	4.10	4.50	4.05	3.78	3.42	3.01	2.91	2.49	2.19	1.96	1.33	1.05	0.62	0.38	0.67	3.28
21 - - 1909.....	4.84	4.64	4.40	4.09	3.59	3.39	2.79	2.62	2.32	1.78	2.05	0.90	0.75	0.74	0.38	3.54
22 - - 1908.....	6.11	4.81	4.43	3.97	3.53	3.37	3.05	2.51	2.26	1.91	1.42	1.09	0.69	0.80	0.90	3.56
23 - - 1907.....	5.11	4.91	4.31	4.40	4.15	3.39	3.12	2.91	2.35	2.07	1.33	1.48	1.72	0.33	0.50	3.78
24 - - 1906.....	5.61	4.60	5.00	4.27	3.80	3.71	3.16	2.83	2.67	2.28	1.47	1.37	0.92	0.38	0.17	3.86
25 - - 1905.....	5.89	4.99	4.75	4.37	3.80	3.70	3.17	2.93	2.80	2.15	1.85	1.38	1.00	1.10	0.17	3.87
26 - - 1904.....	5.38	5.26	4.87	4.40	4.04	4.01	3.40	3.03	2.31	2.11	1.52	1.32	1.16	0.50	0.20	4.02
27 - - 1903.....	5.88	5.07	4.93	4.59	4.02	3.80	3.42	2.74	2.27	1.83	1.70	2.42	1.00	0.60	1.00	4.00
28 - - 1902.....	6.42	5.75	4.99	4.83	4.46	3.75	3.46	2.75	2.82	2.56	1.41	1.57	1.10	0.50	0.93	4.25
29 - - 1901.....	6.84	5.96	5.21	4.96	4.43	4.03	3.54	3.00	2.52	2.00	2.06	2.10	1.08	0.50	1.60	4.42
30 - - 1900.....	5.77	6.06	5.26	4.79	4.67	4.35	3.55	3.30	2.53	1.94	1.60	0.96	1.19	0.25	0.83	4.44
31 - - 1899.....	6.12	6.16	5.54	4.97	4.56	4.11	4.08	3.37	3.07	2.34	2.05	1.80	0.67	0.14	0.75	4.58
32 - - 1898.....	6.63	6.38	5.88	5.11	4.64	4.48	3.96	3.38	3.16	2.72	2.50	1.15	1.88	1.00	3.00	4.75
33 - o. m. ¹	7.33	6.85	6.45	5.91	5.35	4.74	4.17	3.77	3.14	2.62	2.13	1.64	1.16	0.97	0.57	5.30
Alle ekteskap	4.58	3.90	3.59	3.25	2.91	2.59	2.29	2.07	1.78	1.55	1.24	0.96	0.65	0.47	0.31	2.82

¹ gift 1897 og før.

Tabell 2. Ekteskap fordelt efter
Marriages by Number of

Nr.	Ekteskapets varighet. Duration of Marriage.	Antall barn. Number of								
		0	1	2	3	4	5	6	7	8
1	0 år ¹ gift ² 1930.....	10 978	4 152	42	-	-	-	-	-	-
2	1 - - 1929.....	6 689	8 766	747	10	-	-	-	-	-
3	2 - - 1928.....	4 302	8 558	2 779	227	3	-	-	-	-
4	3 - - 1927.....	3 207	6 728	4 365	768	85	1	-	-	-
5	4 - - 1926.....	2 610	5 379	4 644	1 556	206	8	1	-	-
6	5 - - 1925.....	2 487	4 497	4 927	2 399	558	86	1	-	-
7	6 - - 1924.....	2 216	3 802	4 651	2 818	1 091	222	36	-	-
8	7 - - 1923.....	1 923	3 265	4 479	2 992	1 533	432	72	9	-
9	8 - - 1922.....	1 709	2 869	4 194	3 109	1 878	834	186	32	3
10	9 - - 1921.....	1 577	2 589	4 090	3 174	2 103	1 164	367	80	19
11	10 - - 1920.....	1 676	2 402	4 020	3 347	2 301	1 378	622	160	38
12	11 - - 1919.....	1 297	1 842	2 978	2 704	1 915	1 266	622	224	51
13	12 - - 1918.....	1 692	1 978	3 314	3 040	2 282	1 594	1 009	458	134
14	13 - - 1917.....	1 361	1 555	2 703	2 758	2 136	1 521	1 069	562	238
15	14 - - 1916.....	1 236	1 564	2 424	2 402	1 988	1 452	1 040	647	321
16	15 - - 1915.....	1 145	1 290	2 050	2 119	1 836	1 304	1 033	707	377
17	16 - - 1914.....	1 120	1 151	1 848	2 050	1 833	1 400	983	731	460
18	17 - - 1913.....	986	1 058	1 716	1 887	1 524	1 235	1 049	715	500
19	18 - - 1912.....	1 051	1 068	1 614	1 668	1 563	1 268	925	785	581
20	19 - - 1911.....	884	1 013	1 459	1 518	1 395	1 218	912	764	552
21	20 - - 1910.....	973	906	1 382	1 495	1 367	1 187	898	715	595
22	21 - - 1909.....	778	797	1 165	1 265	1 251	1 026	849	725	580
23	22 - - 1908.....	802	738	1 140	1 323	1 290	1 071	817	733	555
24	23 - - 1907.....	735	712	1 110	1 156	1 205	1 035	885	746	606
25	24 - - 1906.....	681	666	1 026	1 092	1 052	1 005	810	726	553
26	25 - - 1905.....	691	669	964	1 057	1 015	963	828	729	578
27	26 - - 1904.....	600	524	805	1 014	997	922	750	690	560
28	27 - - 1903.....	608	568	773	892	935	908	705	616	536
29	28 - - 1902.....	514	507	755	929	856	860	834	636	524
30	29 - - 1901.....	548	525	718	845	866	816	796	671	576
31	30 - - 1900.....	650	541	738	947	973	930	862	746	642
32	31 - - 1899.....	494	453	609	839	856	838	740	680	588
33	32 - - 1898.....	441	440	643	728	786	797	763	667	592
34	33 o. m. ³ gift 1897 og før.....	4 376	3 533	4 955	6 270	7 146	7 632	7 880	7 609	7 104
I alt	{ Ekteskap. Total Marriages	63 037	77 105	75 827	60 398	46 825	36 373	28 344	22 563	17 864
	{ Barn. Total Children	-	77 105	151 654	181 194	187 300	181 865	170 064	157 941	142 912

¹ year. ² married. ³ 33 +.

Det samlede barnetall. Riket.

Children. The Kingdom.

Children.							Anmerkninger.	Samlet antall ekte- skap. <i>Total Marri- ages.</i>	Samlet antall barn. <i>Total Children.</i>	Gj.sn. antall barn pr. ekte- skap. <i>Average Number of Children.</i>	Ekte- skap med uopgitt barne- tall. <i>Number of Children not indi- cated.</i>	Nr.
9	10	11	12	13	14	15 og flere (15 +)						
-	-	-	-	-	-	-	-	15 172	4 236	0.28	8	1
-	-	-	-	-	-	-	-	16 212	10 290	0.63	23	2
-	-	-	-	-	-	-	-	15 869	14 809	0.93	15	3
-	-	-	-	-	-	-	-	15 154	18 107	1.19	24	4
-	-	-	-	-	-	-	-	14 404	20 205	1.40	52	5
-	-	-	-	-	-	-	-	14 955	24 216	1.62	52	6
-	-	-	-	-	-	-	-	14 836	27 248	1.84	59	7
-	-	-	-	-	-	-	-	14 705	29 986	2.04	61	8
-	-	-	-	-	-	-	-	14 814	33 630	2.27	51	9
-	-	-	-	-	-	-	-	15 163	37 437	2.47	65	10
10	1	-	-	-	-	-	-	15 955	41 833	2.62	54	11
11	5	-	-	-	-	-	-	12 915	35 757	2.77	56	12
42	6	5	-	-	-	-	-	15 554	45 649	2.93	66	13
69	15	1	-	-	-	-	-	13 988	44 418	3.18	52	14
118	44	17	1	-	-	-	-	13 254	43 868	3.31	43	15
154	47	21	3	1	2	-	-	12 089	41 938	3.47	46	16
222	100	34	13	3	-	1	15	11 949	43 606	3.65	45	17
269	117	43	16	3	-	-	-	11 118	42 016	3.78	49	18
311	153	63	17	10	2	2	16	11 081	43 001	3.88	50	19
370	219	88	40	14	4	4	2: 15, 2: 16	10 454	42 659	4.08	41	20
438	237	113	50	22	6	3	1: 15, 1: 16, 1: 18	10 387	43 285	4.17	44	21
416	249	139	70	28	8	7	4: 15, 2: 16, 1: 18	9 353	41 054	4.39	47	22
444	288	141	74	41	13	17	{9: 15, 2: 16, 4: 17, 1: 18, 1: 19	9 487	42 277	4.46	37	23
435	271	178	85	23	26	7	4: 15, 3: 16	9 215	42 149	4.57	46	24
433	299	168	97	35	12	14	5: 15, 5: 16, 4: 17	8 669	40 338	4.65	37	25
448	299	179	82	52	29	19	8: 15, 8: 16, 3: 17	8 602	40 694	4.73	33	26
396	321	151	96	47	18	18	{8: 15, 6: 16, 1: 17, 1: 18, 1: 19, 1: 21	7 909	38 325	4.85	34	27
420	317	195	97	53	23	19	10: 15, 7: 16, 2: 17	7 665	37 466	4.89	35	28
427	306	182	119	44	23	15	9: 15, 4: 16, 2: 18	7 531	37 638	5.00	40	29
454	328	196	107	51	28	24	{14: 15, 8: 16, 1: 17, 1: 18	7 549	38 355	5.08	48	30
472	372	220	117	73	32	24	{11: 15, 8: 16, 2: 17, 1: 18, 1: 19, 1: 20	8 339	42 503	5.10	46	31
458	308	188	115	40	31	11	{7: 15, 2: 16, 1: 17, 1: 18	7 249	37 490	5.17	44	32
454	362	225	123	63	42	28	{17: 15, 8: 16, 2: 17, 1: 18	7 154	38 521	5.38	45	33
5 976	4 643	2 812	1 743	795	328	224	{140: 15, 48: 16, 26: 17, 4: 18, 4: 19, 1: 20, 1: 22	73 026	426 861	5.85	405	34
13 247	9 307	5 359	3 065	1 398	627	437	{250: 15, 116: 16, 46: 17, 14: 18, 7: 19, 2: 20, 1: 21, 1: 22	461 776			1 853	
19 223	93 070	58 949	36 780	18 174	8 778	6 856			1 591 865	3.45		

samlede barnetall. Bygder. Rural Districts.

							Anmerkninger.	Samlet antall ekte- skap.	Samlet antall barn.	Gj.sn. antall barn pr. ekte- skap.	Ekte- skap med uoppgitt barne- tall.	Nr.
9	10	11	12	13	14	15 og flere						
-	-	-	-	-	-	-		10 683	3 285	0.31	4	1
-	-	-	-	-	-	-		11 449	7 923	0.69	15	2
-	-	-	-	-	-	-		11 176	11 327	1.01	12	3
-	-	-	-	-	-	-		10 906	14 084	1.29	19	4
-	-	-	-	-	-	-		10 297	15 710	1.53	43	5
-	-	-	-	-	-	-		10 628	18 757	1.76	39	6
-	-	-	-	-	-	-		10 616	21 175	1.99	38	7
-	-	-	-	-	-	-		10 394	23 001	2.21	47	8
-	-	-	-	-	-	-		10 436	25 775	2.47	34	9
-	-	-	-	-	-	-		10 694	28 684	2.68	55	10
9	1	-	-	-	-	-		11 298	32 038	2.84	44	11
9	3	-	-	-	-	-		8 947	26 913	3.01	44	12
39	6	5	-	-	-	-		10 886	35 035	3.22	47	13
58	13	1	-	-	-	-		9 712	33 875	3.49	38	14
103	37	16	1	-	-	-		9 234	33 254	3.60	34	15
135	43	16	3	1	2	-		8 252	31 247	3.79	36	16
190	89	28	12	2	-	1	15	8 260	32 847	3.98	34	17
231	101	41	15	3	-	-		7 643	31 430	4.11	37	18
270	139	53	12	10	-	1	16	7 705	32 650	4.24	36	19
321	200	78	38	12	3	4	2: 15, 2: 16	7 338	32 633	4.45	31	20
387	216	101	47	18	6	2	1: 15, 1: 16	7 293	33 141	4.54	34	21
359	207	129	63	25	8	6	4: 15, 1: 16, 1: 18	6 645	31 455	4.73	39	22
377	257	126	68	37	12	14	{7: 15, 1: 16, 4: 17, 1: 18, 1: 19	6 686	32 296	4.83	27	23
370	240	157	79	19	24	6	4: 15, 2: 16,	6 518	31 966	4.90	41	24
356	250	145	83	29	11	12	5: 15, 4: 16, 3: 17	6 207	30 837	4.97	29	25
376	259	160	72	47	27	18	8: 15, 8: 16, 2: 17	6 245	31 570	5.06	25	26
317	272	131	88	43	12	17	{8: 15, 5: 16, 1: 17, 1: 18, 1: 19, 1: 21	5 689	29 410	5.17	28	27
355	270	176	90	47	19	17	9: 15, 7: 16, 1: 17	5 485	28 741	5.24	30	28
350	252	151	95	41	20	12	6: 15, 4: 16, 2: 18	5 344	28 346	5.30	31	29
372	266	165	92	40	23	19	12: 15, 6: 16, 1: 18	5 308	28 448	5.36	43	30
376	313	184	94	57	26	17	{8: 15, 5: 16, 2: 17, 1: 18, 1: 19	5 873	31 558	5.37	40	31
379	251	140	90	34	28	11	{7: 15, 2: 16, 1: 17, 1: 18	5 059	27 460	5.43	28	32
359	303	183	102	44	33	25	{14: 15, 8: 16, 2: 17, 1: 18,	5 095	28 750	5.64	37	33
4 823	3 769	2 298	1 430	621	270	191	{119: 15, 42: 16, 23: 17, 4: 18, 2: 19, 1: 22	55 198	332 406	6.02	342	34
10 921	7 757	4 484	2 574	1 130	524	373	{215: 15, 99: 16, 39: 17, 13: 18, 5: 19, 1: 21 1: 22	329 199			1 461	
98 289	77 570	49 324	30 888	14 690	7 336	5 844			1 218 027	3.70		
59	39	26	14	9	4	3		1 199				
531	390	286	268	117	56	46			4 967			
-	-	-	-	-	-	-		3 064				

det samlede barnetall. Byer. Towns.

9	10	11	12	13	14	15 og flere	Anmerkninger.	Samlet antall ekte- skap.	Samlet antall barn.	Gj.sn. antall barn pr. ekte- skap.	Ekte- skap med uopgitt barne- tall.	Nr.
-	-	-	-	-	-	-		4 489	951	0.21	4	1
-	-	-	-	-	-	-		4 763	2 367	0.50	8	2
-	-	-	-	-	-	-		4 693	3 482	0.74	3	3
-	-	-	-	-	-	-		4 248	4 023	0.95	5	4
-	-	-	-	-	-	-		4 107	4 495	1.09	9	5
-	-	-	-	-	-	-		4 327	5 459	1.26	13	6
-	-	-	-	-	-	-		4 220	6 073	1.44	21	7
-	-	-	-	-	-	-		4 311	6 985	1.62	14	8
-	-	-	-	-	-	-		4 378	7 855	1.79	17	9
-	-	-	-	-	-	-		4 469	8 753	1.96	10	10
1	-	-	-	-	-	-		4 657	9 795	2.10	10	11
2	2	-	-	-	-	-		3 968	8 844	2.23	12	12
3	-	-	-	-	-	-		4 668	10 614	2.27	19	13
11	2	-	-	-	-	-		4 276	10 543	2.47	14	14
15	7	1	-	-	-	-		4 020	10 614	2.64	9	15
19	4	5	-	-	-	-		3 837	10 691	2.79	10	16
32	11	6	1	1	-	-		3 689	10 759	2.92	11	17
38	16	2	1	-	-	-		3 475	10 586	3.05	12	18
41	14	10	5	-	2	1	1: 16	3 376	10 351	3.07	14	19
49	19	10	2	2	1	-		3 116	10 026	3.22	10	20
51	21	12	3	4	-	-	1: 18	3 094	10 144	3.28	10	21
57	42	10	7	3	-	-	1: 16	2 708	9 599	3.54	8	22
67	31	15	6	4	1	3	2: 15, 1: 16	2 801	9 981	3.56	10	23
65	31	21	6	4	4	2	1: 16	2 697	10 183	3.78	5	24
77	49	23	14	6	1	2	1: 16, 1: 17	2 462	9 501	3.86	8	25
72	40	19	10	5	2	1	1: 17	2 357	9 124	3.87	8	26
79	49	20	8	4	6	1	1: 16	2 220	8 915	4.02	6	27
65	47	19	7	6	4	2	1: 15, 1: 17	2 180	8 725	4.00	5	28
77	54	31	24	3	3	3	3: 15	2 187	9 292	4.25	9	29
82	62	31	15	11	5	5	2: 15, 2: 16, 1: 17	2 241	9 907	4.42	5	30
96	59	36	23	16	6	7	3: 15, 3: 16, 1: 20	2 466	10 945	4.44	6	31
79	57	48	25	6	3	-		2 190	10 030	4.58	16	32
95	59	42	21	19	9	3	3: 15	2 059	9 771	4.75	8	33
1 153	874	514	313	174	58	33	{21: 15, 6: 16, 3: 17, 2: 19, 1: 20	17 828	94 455	5.30	63	34
2 326	1 550	875	491	268	103	64	35: 15, 17:16	132 577			392	
20 934	15 500	9 625	5 892	3 484	1 442	1 012	7:17, 1:18, 2:19, 2:20		373 838	2.82		
5	4	1	2	1	-	1		282				
45	40	11	24	13	-	16			904			
-	-	-	-	-	-	-		1 262				

Tabell 3. Ekteskap fordelt efter hustruens alder ved
Marriages by Age of Wife at Marriage, Duration of

Hustruens alder ved
Age of Wife at Mar-

Nr.	Ekteskapets varighet. <i>Duration of Marriage.</i>	Antall ekteskap fordelt <i>Marriages to which</i>							
		0	1	2	3	4	5	6	7
1	0 år ¹ gift ² 1930	31	44	—	—	—	—	—	—
2	1 » » 1929	8	88	3	—	—	—	—	—
3	2 » » 1928	5	79	24	2	—	—	—	—
4	3 » » 1927	5	49	26	7	—	—	—	—
5	4 » » 1926	6	34	35	15	2	—	—	—
6	5 » » 1925	1	33	49	28	8	—	—	—
7	6 » » 1924	8	38	49	35	15	8	1	—
8	7 » » 1923	2	32	40	33	17	7	—	—
9	8 » » 1922	2	27	26	34	28	6	1	—
10	9 » » 1921	3	27	38	32	23	11	3	—
11	10 » » 1920	10	34	47	28	20	19	5	1
12	11 » » 1919	1	11	14	17	13	13	4	1
13	12 » » 1918	4	28	41	41	38	20	18	4
14	13 » » 1917	4	16	38	41	37	27	25	7
15	14 » » 1916	1	3	22	23	23	21	23	16
16	15 » » 1915	3	7	17	23	24	21	23	13
17	16 » » 1914	4	9	22	14	27	31	19	11
18	17 » » 1913	5	14	14	25	20	17	20	7
19	18 » » 1912	11	6	19	18	12	27	18	15
20	19 » » 1911	4	7	10	15	17	16	14	8
21	20 » » 1910	5	3	17	26	18	12	18	13
22	21 » » 1909	1	3	6	13	14	12	13	17
23	22 » » 1908	3	4	6	18	11	13	15	13
24	23 » » 1907	4	3	10	11	16	11	11	13
25	24 » » 1906	—	1	11	6	7	14	10	4
26	25 » » 1905	2	4	7	9	15	16	21	13
27	26 » » 1904	3	4	5	8	15	11	14	17
28	27 » » 1903	3	2	7	10	15	21	8	14
29	28 » » 1902	2	3	7	7	7	14	16	13
30	29 » » 1901	2	9	2	11	11	17	10	6
31	30 » » 1900	5	3	9	8	19	4	14	19
32	31 » » 1899	2	2	9	9	7	9	7	14
33	32 » » 1898	2	5	3	4	6	8	8	11
34	33 » o. m. ³ gift 1897 og før ..	46	37	53	59	83	79	123	86
I alt	{ Ekteskap. <i>Total</i> <i>Marriages</i>	198	669	686	630	568	485	462	336
	{ Barn. <i>Total</i> <i>Children</i>	—	669	1 372	1 890	2 272	2 425	2 772	2 352

¹ year. ² married. ³ 33+.

giftermålet, ekteskapets varighet og barnetall. Riket.

Marriage and Number of Children. The Kingdom.

giftermålet 16 og 17 år.

riage 16 and 17 years.

efter det samlede barnetall. the Children born Number.									Samlet antall ekteskap. Total Mar- riages.	Samlet antall barn. Total Children.	Gj.sn. antall barn pr. ekteskap. Average Number of Children.	Nr.
8	9	10	11	12	13	14	15 og flere	Anm.				
-	-	-	-	-	-	-	-	-	75	44	0.59	1
-	-	-	-	-	-	-	-	-	99	94	0.95	2
-	-	-	-	-	-	-	-	-	110	133	1.21	3
-	-	-	-	-	-	-	-	-	87	122	1.40	4
-	-	-	-	-	-	-	-	-	92	157	1.71	5
-	-	-	-	-	-	-	-	-	119	247	2.08	6
-	-	-	-	-	-	-	-	-	154	347	2.25	7
-	-	-	-	-	-	-	-	-	131	314	2.40	8
-	-	-	-	-	-	-	-	-	124	329	2.65	9
-	-	-	-	-	-	-	-	-	137	364	2.66	10
-	-	-	-	-	-	-	-	-	164	424	2.59	11
-	-	1	-	-	-	-	-	-	75	248	3.31	12
5	-	-	-	-	-	-	-	-	199	661	3.32	13
3	1	-	-	-	-	-	-	-	199	730	3.67	14
16	1	1	-	-	-	-	-	-	150	710	4.73	15
6	1	1	1	-	-	-	-	-	140	618	4.41	16
14	8	1	-	1	-	-	-	-	161	755	4.69	17
8	4	2	2	-	-	-	-	-	138	593	4.30	18
11	7	4	-	-	-	-	-	-	148	685	4.63	19
11	5	6	1	1	-	-	-	-	115	576	5.01	20
14	7	7	2	-	-	-	-	-	142	713	5.02	21
4	16	6	4	4	-	-	-	-	113	695	6.15	22
15	13	17	2	1	3	1	1	17	136	871	6.40	23
12	14	12	5	1	-	-	1	16	124	757	6.10	24
10	11	7	7	-	1	1	1	16	91	596	6.55	25
16	8	9	12	6	5	4	2	{ 1: 15 1: 16	149	1 048	7.03	26
16	8	12	5	10	1	-	-	-	129	864	6.70	27
11	15	6	6	6	-	4	1	15	129	849	6.58	28
7	9	12	6	9	3	2	2	15	119	851	7.15	29
10	11	9	6	6	1	3	2	{ 1: 15 1: 16	116	770	6.64	30
8	13	9	4	4	4	-	1	16	124	789	6.36	31
12	7	6	5	6	2	5	1	16	103	718	6.97	32
11	11	6	6	4	3	2	3	{ 2: 15 1: 16	93	686	7.38	33
106	108	100	91	95	65	24	32	{ 19: 15 6: 16 6: 17 1: 19	1 187	9 031	7.61	34
326	278	234	165	154	88	46	47		5 372			
2 608	2 502	2 340	1 815	1 848	1 144	644	736			27 389	5.10	

Tabell 3 (forts.). Ekteskap fordelt efter hustruens alder ved
Hustruens alder ved

Nr.	Ekteskapets varighet.	Antall ekteskap fordelt								
		0	1	2	3	4	5	6	7	8
1	0 år gift 1930	404	399	4	—	—	—	—	—	—
2	1 » » 1929	143	685	59	2	—	—	—	—	—
3	2 » » 1928	91	577	243	18	—	—	—	—	—
4	3 » » 1927	65	405	364	77	2	—	—	—	—
5	4 » » 1926	41	345	376	140	16	1	—	—	—
6	5 » » 1925	49	262	344	205	48	5	—	—	—
7	6 » » 1924	43	213	356	243	101	20	—	—	—
8	7 » » 1923	22	187	314	245	143	44	4	1	—
9	8 » » 1922	27	163	316	252	161	79	13	—	1
10	9 » » 1921	36	169	323	285	214	111	35	8	3
11	10 » » 1920	42	158	356	306	237	153	65	21	—
12	11 » » 1919	29	125	221	209	174	115	72	10	3
13	12 » » 1918	45	114	240	285	196	147	108	53	8
14	13 » » 1917	40	91	189	223	210	155	99	57	26
15	14 » » 1916	30	80	168	200	174	136	98	63	38
16	15 » » 1915	12	75	118	182	156	127	102	82	55
17	16 » » 1914	33	71	125	160	146	140	115	98	61
18	17 » » 1913	35	71	114	148	119	130	116	73	56
19	18 » » 1912	17	47	98	119	111	113	94	97	73
20	19 » » 1911	21	53	86	99	92	92	101	83	63
21	20 » » 1910	15	42	82	96	99	100	73	79	62
22	21 » » 1909	19	36	62	98	91	68	64	76	73
23	22 » » 1908	15	31	55	73	85	96	60	62	67
24	23 » » 1907	16	33	65	84	85	78	77	68	53
25	24 » » 1906	16	29	65	65	76	64	58	54	52
26	25 » » 1905	15	23	43	72	63	85	70	73	66
27	26 » » 1904	13	22	30	48	78	62	66	64	64
28	27 » » 1903	13	29	34	51	50	63	62	56	35
29	28 » » 1902	19	22	26	55	39	65	58	49	44
30	29 » » 1901	14	12	24	41	42	62	79	67	46
31	30 » » 1900	15	25	31	48	58	71	49	61	61
32	31 » » 1899	13	19	20	37	35	62	54	55	45
33	32 » » 1898	15	19	20	31	48	46	50	51	39
34	33 » o. m. gift 1897 og før ..	179	146	212	302	322	388	461	497	530
I alt	{ Ekteskap	1 602	4 778	5 183	4 499	3 471	2 878	2 303	1 958	1 624
	{ Barn		4 778	10 366	13 497	13 884	14 390	13 818	13 706	12 992

giftermålet, ekteskapets varighet og barnetall. Riket.
giftermålet 18 og 19 år.

efter det samlede barnetall.								Samlet antall ekteskap.	Samlet antall barn.	Gj.sn. antall barn pr. ekteskap.	Nr.
9	10	11	12	13	14	15 og flere	Anmerkninger.				
-	-	-	-	-	-	-	-	807	407	0.50	1
-	-	-	-	-	-	-	-	889	809	0.91	2
-	-	-	-	-	-	-	-	929	1 117	1.20	3
-	-	-	-	-	-	-	-	913	1 372	1.50	4
-	-	-	-	-	-	-	-	919	1 586	1.73	5
-	-	-	-	-	-	-	-	913	1 782	1.95	6
-	-	-	-	-	-	-	-	976	2 158	2.21	7
-	-	-	-	-	-	-	-	960	2 373	2.47	8
-	-	-	-	-	-	-	-	1 012	2 676	2.64	9
-	-	-	-	-	-	-	-	1 184	3 371	2.85	10
1	-	-	-	-	-	-	-	1 339	4 047	3.02	11
-	1	-	-	-	-	-	-	959	3 001	3.13	12
8	1	1	-	-	-	-	-	1 206	4 144	3.44	13
10	-	-	-	-	-	-	-	1 100	4 044	3.68	14
16	2	1	-	-	-	-	-	1 006	3 900	3.88	15
16	6	1	1	-	-	-	-	933	3 969	4.25	16
18	7	6	1	-	-	-	-	981	4 259	4.34	17
43	14	5	3	2	-	-	-	929	4 168	4.49	18
46	23	11	3	4	-	-	-	856	4 289	5.01	19
50	32	12	11	6	-	1 16	-	802	4 169	5.20	20
67	30	26	5	2	-	2 1: 16, 1: 18	-	780	4 186	5.37	21
57	38	26	15	5	3	2 1: 15, 1: 16	-	733	4 155	5.67	22
52	52	24	15	8	5	2 15	-	702	4 146	5.91	23
41	45	30	17	2	6	1 16	-	701	3 986	5.69	24
66	43	31	17	4	2	6 2: 15, 2: 16, 2: 17	-	648	3 865	5.96	25
47	47	29	9	11	11	6 4: 15, 1: 16, 1: 17	-	670	4 171	6.23	26
45	57	27	25	12	3	4 {1: 16, 1: 17, 1: 18, 1: 19	-	620	4 044	6.52	27
48	47	30	23	18	7	4 2: 15, 2: 16	-	570	3 711	6.51	28
45	50	32	30	15	8	5 2: 15, 1: 16, 2: 18	-	562	3 769	6.71	29
52	51	35	24	17	9	11 6: 15, 4: 16, 1: 17	-	586	4 141	7.07	30
60	48	49	27	22	13	6 3: 15, 2: 16, 1: 20	-	644	4 475	6.95	31
50	41	32	25	13	13	3 2: 15, 1: 18	-	517	3 600	6.96	32
46	52	43	33	14	9	10 8: 15, 2: 16	-	526	3 806	7.24	33
595	574	480	347	177	106	73 {42: 15, 18: 16, 11: 17, 1: 18, 1: 19	-	5 389	40 655	7.54	34
1 479	1 261	931	631	332	195	136	-	33 261	-	-	-
13 311	12 610	10 241	7 572	4 316	2 730	2 140	-	-	150 351	4.52	-

Tabell 3 (forts.). Ekteskap fordelt efter hustruens alder ved
Hustruens alder ved

Nr.	Ekteskapets varighet.	Antall ekteskap fordelt								
		0	1	2	3	4	5	6	7	8
1	0 år gift 1930	1 148	847	7	—	—	—	—	—	—
2	1 » » 1929	555	1 458	134	—	—	—	—	—	—
3	2 » » 1928	284	1 317	502	30	—	—	—	—	—
4	3 » » 1927	208	980	770	158	9	—	—	—	—
5	4 » » 1926	144	784	738	274	32	1	—	—	—
6	5 » » 1925	139	622	790	448	110	7	—	—	—
7	6 » » 1924	122	531	809	533	171	42	6	—	—
8	7 » » 1923	125	449	758	513	277	85	14	1	—
9	8 » » 1922	110	419	757	538	364	157	32	5	—
10	9 » » 1921	87	358	665	575	431	241	66	13	6
11	10 » » 1920	96	362	668	633	423	271	116	27	7
12	11 » » 1919	73	212	502	496	353	241	109	48	12
13	12 » » 1918	114	278	604	548	438	310	209	101	25
14	13 » » 1917	395	170	396	479	400	297	203	116	52
15	14 » » 1916	64	184	375	418	381	287	197	150	81
16	15 » » 1915	56	131	306	335	348	236	208	149	95
17	16 » » 1914	89	125	289	339	279	225	212	141	91
18	17 » » 1913	52	106	240	281	268	239	225	151	109
19	18 » » 1912	60	104	221	245	266	205	177	159	126
20	19 » » 1911	46	99	191	249	253	209	163	156	123
21	20 » » 1910	50	82	171	196	213	215	192	133	133
22	21 » » 1909	46	74	137	165	175	182	151	136	113
23	22 » » 1908	46	82	124	186	208	206	151	131	122
24	23 » » 1907	56	80	149	161	184	172	157	151	136
25	24 » » 1906	46	68	116	137	164	167	135	145	139
26	25 » » 1905	38	65	128	133	147	141	134	149	102
27	26 » » 1904	48	43	84	133	125	138	108	111	101
28	27 » » 1903	41	55	83	109	137	133	115	101	90
29	28 » » 1902	39	53	78	121	126	121	135	102	122
30	29 » » 1901	38	51	68	87	118	124	126	127	119
31	30 » » 1900	62	45	84	123	128	137	133	137	120
32	31 » » 1899	44	52	86	85	116	133	119	126	109
33	32 » » 1898	30	48	65	67	104	119	126	111	112
34	33 » o. m. gift 1897 og før ..	437	352	520	742	876	1 027	1 108	1 207	1 338
I alt { Ekteskap		4 688	10 686	11 615	9 537	7 624	6 068	4 827	4 084	3 583
{ Barn			10 686	23 230	28 611	30 496	30 340	28 962	28 588	28 664
Gift 1897—1892		193	178	244	391	413	504	472	540	540
» 1891—1882		179	118	216	270	357	395	469	470	597
» 1881 og før		65	56	60	81	106	128	167	197	201

giftermålet, ekteskapets varighet og barnetall. Riket.

giftermålet 20 og 21 år.

efter det samlede barnetall.

9	10	11	12	13	14	15 og flere	Anmerkninger.	Samlet antall ekteskap.	Samlet antall barn.	Gj.sn. antall barn pr. ekteskap.	Nr.
--	--	--	--	--	--	--		2 002	861	0.43	1
--	--	--	--	--	--	--		2 147	1 726	0.80	2
--	--	--	--	--	--	--		2 133	2 411	1.13	3
--	--	--	--	--	--	--		2 125	3 030	1.43	4
--	--	--	--	--	--	--		1 973	3 215	1.63	5
--	--	--	--	--	--	--		2 116	4 021	1.90	6
--	--	--	--	--	--	--		2 214	4 678	2.11	7
--	--	--	--	--	--	--		2 222	5 128	2.31	8
--	--	--	--	--	--	--		2 382	6 015	2.53	9
--	--	--	--	--	--	--		2 442	6 877	2.82	10
1	--	--	--	--	--	--		2 604	7 594	2.92	11
2	1	--	--	--	--	--		2 049	6 435	3.14	12
5	1	2	--	--	--	--		2 635	8 670	3.29	13
13	1	--	--	--	--	--		2 222	8 057	3.63	14
28	7	5	--	--	--	--		2 177	8 404	3.86	15
33	8	3	--	--	--	--		1 908	7 781	4.08	16
57	19	12	1	1	--	--		1 880	7 808	4.15	17
54	25	11	5	1	--	--		1 767	7 905	4.47	18
79	40	17	5	1	--	1 16		1 706	7 940	4.65	19
86	60	29	9	5	2	3 2: 15, 1: 16		1 683	8 279	4.92	20
100	79	34	17	11	3	1 15		1 630	8 554	5.25	21
89	65	35	14	6	2	1 15		1 391	7 340	5.28	22
102	92	32	20	14	3	5 {1: 16, 2: 17, 1: 18, 1: 19		1 524	8 290	5.44	23
103	69	57	32	13	10	2 1: 15, 1: 16		1 532	8 512	5.56	24
105	80	47	38	12	3	6 3: 15, 1: 16, 2: 17		1 408	8 150	5.79	25
122	85	64	31	15	10	5 3: 16, 2: 17		1 369	8 117	5.93	26
85	94	48	28	21	5	3 1: 15, 2: 16		1 175	6 992	5.95	27
104	100	70	37	26	3	11 6: 15, 3: 16, 2: 17		1 215	7 580	6.24	28
102	71	66	41	14	7	2 1: 15, 1: 16		1 200	7 338	6.12	29
103	79	58	34	15	7	8 4: 15, 3: 16, 1: 18		1 162	7 319	6.30	30
98	90	57	40	27	10	9 5: 15, 3: 16, 1: 17		1 300	8 016	6.17	31
116	89	67	38	16	10	1 15		1 207	7 566	6.27	32
97	100	80	41	27	15	10 {4: 15, 4: 16, 1: 17, 1: 18		1 152	7 784	6.76	33
1 319	1 285	894	596	279	103	74 {49: 15, 14: 16, 6: 17, 2: 18, 2: 19, 1: 20		12 157	85 989	7.07	34
3 003	2 540	1 688	1 027	504	193	142		71 809			
27 027	25 400	18 568	12 324	6 552	2 702	2 232			304 382	4.24	
522	476	355	237	98	46	28 {18: 15, 5: 16, 3: 17, 1: 19, 1: 20		5 237	35 508	6.78	
565	579	369	267	127	46	35 {23: 15, 6: 16, 3: 17, 2: 18, 1: 19		5 059	36 623	7.24	
232	230	170	92	54	11	11 8: 15, 3: 16		1 861	13 858	7.45	

Tabell 3 (forts.). Ekteskap fordelt efter hustruens alder ved
Hustruens alder ved

Nr.	Ekteskapets varighet.	Antall ekteskap fordelt								
		0	1	2	3	4	5	6	7	8
1	0 år gift 1930	1 797	863	6	—	—	—	—	—	—
2	1 » » 1929	911	1 776	135	2	—	—	—	—	—
3	2 » » 1928	552	1 648	562	46	—	—	—	—	—
4	3 » » 1927	417	1 309	840	138	11	—	—	—	—
5	4 » » 1926	316	1 062	970	331	32	2	—	—	—
6	5 » » 1925	237	892	1 005	499	111	18	—	—	—
7	6 » » 1924	242	689	952	559	232	36	5	—	—
8	7 » » 1923	206	596	956	615	313	104	11	2	—
9	8 » » 1922	182	543	830	594	394	164	30	8	1
10	9 » » 1921	178	448	888	688	398	248	71	21	3
11	10 » » 1920	187	403	830	691	480	284	138	27	7
12	11 » » 1919	125	315	604	595	397	257	133	46	10
13	12 » » 1918	180	320	650	655	481	366	238	87	26
14	13 » » 1917	137	253	551	586	432	318	230	123	63
15	14 » » 1916	115	229	432	483	400	282	243	154	53
16	15 » » 1915	128	195	406	409	386	268	227	166	75
17	16 » » 1914	94	187	334	404	407	323	191	159	102
18	17 » » 1913	107	152	305	345	271	248	201	153	113
19	18 » » 1912	108	156	266	295	316	257	193	159	149
20	19 » » 1911	91	147	236	263	269	235	154	164	128
21	20 » » 1910	97	119	216	292	237	241	177	165	147
22	21 » » 1909	82	117	190	247	211	187	174	158	152
23	22 » » 1908	83	106	180	246	251	203	179	175	134
24	23 » » 1907	80	94	166	196	223	188	175	169	149
25	24 » » 1906	88	107	161	205	196	189	178	174	122
26	25 » » 1905	80	88	148	163	183	211	166	136	134
27	26 » » 1904	78	75	129	187	178	188	151	137	139
28	27 » » 1903	57	74	115	169	163	172	135	133	134
29	28 » » 1902	58	76	133	144	155	185	178	149	128
30	29 » » 1901	69	69	126	157	168	157	143	152	134
31	30 » » 1900	69	79	126	166	178	197	177	175	155
32	31 » » 1899	63	77	98	144	156	181	147	148	162
33	32 » » 1898	59	50	105	145	135	147	165	141	151
34	33 » o. m. gift 1897 og før ..	624	509	728	1 060	1 258	1 363	1 462	1 620	1 731
I alt { Ekteskap		7 897	13 823	14 379	11 719	9 022	7 219	5 672	4 901	4 302
{ Barn			13 823	28 758	35 157	36 088	36 095	34 032	34 307	34 416
Gift 1897—1894		187	164	258	401	447	409	448	462	469
» 1893—1884		315	244	358	501	629	708	730	798	861
» 1883 og før		122	101	112	158	182	246	284	360	401

giftermålet, ekteskapets varighet og barnetall. Riket.

giftermålet 22 og 23 år.

efter det samlede barnetall.								Samlet antall ekteskap.	Samlet antall barn.	Gj.sn. antall barn pr. ekteskap.	Nr.
9	10	11	12	13	14	15 og flere	Anmerkninger.				
-	-	-	-	-	-	-		2 666	875	0.33	1
-	-	-	-	-	-	-		2 824	2 052	0.73	2
-	-	-	-	-	-	-		2 808	2 910	1.04	3
-	-	-	-	-	-	-		2 715	3 447	1.27	4
-	-	-	-	-	-	-		2 713	4 133	1.52	5
-	-	-	-	-	-	-		2 762	4 933	1.79	6
-	-	-	-	-	-	-		2 715	5 408	1.99	7
-	-	-	-	-	-	-		2 803	6 205	2.21	8
-	-	-	-	-	-	-		2 746	6 625	2.41	9
-	-	-	-	-	-	-		2 943	7 717	2.62	10
2	1	-	-	-	-	-		3 050	8 577	2.81	11
1	1	-	-	-	-	-		2 484	7 400	2.98	12
6	2	-	-	-	-	-		3 011	9 658	3.21	13
17	4	1	-	-	-	-		2 715	9 380	3.45	14
27	14	2	1	-	-	-		2 435	8 929	3.67	15
41	14	10	1	-	1	-		2 327	8 887	3.82	16
58	27	9	4	1	-	1	15	2 301	9 352	4.06	17
57	30	12	5	-	-	-		1 999	8 307	4.16	18
70	37	23	4	3	1	1	16	2 038	8 955	4.39	19
100	56	20	11	1	-	-		1 875	8 580	4.58	20
110	57	21	12	3	2	-		1 896	8 975	4.73	21
123	62	40	20	8	3	1	16	1 775	8 952	5.04	22
125	67	45	19	10	3	5	3: 15, 1: 16, 1: 17	1 831	9 362	5.11	23
117	66	46	25	5	5	3	15	1 707	8 970	5.25	24
116	78	43	28	10	3	-		1 698	8 840	5.21	25
116	71	41	28	9	2	3	2: 15, 1: 16	1 579	8 412	5.33	26
114	80	37	19	11	8	9	6: 15, 3: 16	1 540	8 377	5.44	27
115	84	44	24	5	6	-		1 430	7 932	5.55	28
118	91	45	22	8	5	6	4: 15, 2: 16	1 501	8 451	5.63	29
118	101	58	25	11	9	2	15	1 499	8 552	5.71	30
118	112	60	24	14	7	4	1: 15, 1: 16, 1: 18, 1: 19	1 661	9 531	5.74	31
131	95	51	30	5	1	4	2: 15, 1: 16, 1: 17	1 493	8 640	5.79	32
137	86	56	25	8	11	5	3: 15, 1: 16, 1: 17	1 426	8 500	5.96	33
1 706	1 362	773	432	166	57	25	20: 15, 4: 16, 1: 17	14 876	96 950	6.52	34
3 643	2 598	1 437	759	278	124	69		87 842			
32 787	25 980	15 807	9 108	3 614	1 736	1 066			342 774	3.90	
465	339	218	108	44	10	8	6: 15, 1: 16, 1: 17	4 437	27 494	6.20	
842	692	400	203	85	32	15	12: 15, 3: 16	7 413	48 488	6.54	
399	331	155	121	37	15	2	2: 15	3 026	20 968	6.93	

Tabell 3 (forts.). Ekteskap fordelt efter hustruens alder ved
Hustruens alder ved

Nr.	Ekteskapets varighet.	Antall ekteskap fordelt								
		0	1	2	3	4	5	6	7	8
1	0 år gift 1930	1 928	628	5	—	—	—	—	—	—
2	1 » » 1929	1 208	1 462	139	1	—	—	—	—	—
3	2 » » 1928	749	1 530	488	32	—	—	—	—	—
4	3 » » 1927	476	1 299	782	123	12	—	—	—	—
5	4 » » 1926	379	986	799	259	40	2	—	—	—
6	5 » » 1925	389	821	905	380	92	20	1	—	—
7	6 » » 1924	324	726	864	480	202	31	9	—	—
8	7 » » 1923	244	557	777	528	244	64	11	2	—
9	8 » » 1922	233	458	777	589	339	155	38	3	1
10	9 » » 1921	179	411	725	535	341	196	70	8	1
11	10 » » 1920	194	370	706	603	403	240	112	29	6
12	11 » » 1919	173	288	552	481	358	227	111	50	7
13	12 » » 1918	209	315	559	524	382	271	165	80	24
14	13 » » 1917	162	252	462	463	383	281	203	103	44
15	14 » » 1916	143	249	408	404	353	279	168	113	56
16	15 » » 1915	133	229	349	383	301	233	190	128	65
17	16 » » 1914	126	152	284	312	321	214	158	138	96
18	17 » » 1913	110	137	266	337	286	195	185	119	109
19	18 » » 1912	117	150	247	287	273	212	159	142	108
20	19 » » 1911	105	140	251	248	250	211	167	146	120
21	20 » » 1910	121	141	216	259	225	215	171	127	124
22	21 » » 1909	107	114	185	222	246	184	167	136	111
23	22 » » 1908	105	112	201	231	248	174	144	133	100
24	23 » » 1907	85	99	141	183	218	181	160	146	137
25	24 » » 1906	84	100	143	180	194	175	149	133	91
26	25 » » 1905	84	92	164	193	151	145	161	131	116
27	26 » » 1904	68	80	141	183	172	186	133	142	124
28	27 » » 1903	89	83	123	154	161	177	131	135	112
29	28 » » 1902	71	62	122	158	175	155	158	145	96
30	29 » » 1901	82	91	111	144	153	148	152	142	136
31	30 » » 1900	81	78	122	165	159	156	182	147	147
32	31 » » 1899	67	62	96	162	152	162	147	139	113
33	32 » » 1898	63	53	115	119	145	125	133	128	126
34	33 » o. m. gift 1897 og før ..	692	526	854	1 078	1 300	1 383	1 561	1 600	1 608
I alt { Ekteskap		9 380	12 853	13 079	10 400	8 279	6 397	5 296	4 445	3 778
{ Barn			12 853	26 158	31 200	33 116	31 985	31 776	31 115	30 224
Gift 1897—1896		118	117	159	208	224	254	261	246	235
» 1895—1886		421	296	522	652	798	837	930	916	931
» 1885 og før		153	113	173	218	278	292	370	438	442

giftermålet, ekteskapets varighet og barnetall. Riket.
giftermålet 24 og 25 år.

efter det samlede barnetall.								Samlet antall ekteskap.	Samlet antall barn.	Gj.sn. antall barn pr. ekteskap.	Nr.
9	10	11	12	13	14	15 og flere	Anmerkninger.				
-	-	-	-	-	-	-		2 561	638	0.25	1
-	-	-	-	-	-	-		2 810	1 743	0.62	2
-	-	-	-	-	-	-		2 799	2 602	0.93	3
-	-	-	-	-	-	-		2 692	3 280	1.22	4
-	-	-	-	-	-	-		2 465	3 531	1.43	5
-	-	-	-	-	-	-		2 608	4 245	1.63	6
-	-	-	-	-	-	-		2 636	4 911	1.86	7
-	-	-	-	-	-	-		2 427	5 071	2.09	8
-	-	-	-	-	-	-		2 593	6 167	2.38	9
-	-	-	-	-	-	-		2 466	6 294	2.55	10
1	-	-	-	-	-	-		2 664	7 335	2.75	11
1	1	-	-	-	-	-		2 249	6 493	2.89	12
11	2	1	-	-	-	-		2 543	7 760	3.05	13
12	2	-	-	-	-	-		2 367	7 921	3.35	14
22	5	6	-	-	-	-		2 206	7 645	3.47	15
30	9	1	1	1	1	-		2 054	7 411	3.61	16
44	26	2	3	1	-	-		1 877	7 419	3.95	17
57	24	4	3	-	-	-		1 832	7 447	4.06	18
51	24	6	2	-	-	-		1 778	7 258	4.08	19
63	34	14	4	2	1	-		1 756	7 574	4.31	20
81	33	20	8	4	1	-		1 746	7 673	4.39	21
64	46	21	10	3	-	2	1: 15, 1: 18	1 618	7 355	4.55	22
87	38	29	14	4	-	2	15	1 622	7 396	4.56	23
97	49	26	5	3	1	-		1 531	7 547	4.93	24
77	51	21	8	6	2	-		1 414	6 766	4.79	25
76	49	19	5	10	2	2	1: 15, 1: 16	1 400	6 771	4.84	26
74	44	25	8	1	-	2	1: 15, 1: 21	1 383	6 839	4.95	27
78	54	25	2	2	2	3	1: 15, 2: 16	1 331	6 589	4.95	28
84	56	23	13	3	1	-		1 322	6 764	5.12	29
104	54	26	8	5	-	1	15	1 357	7 029	5.18	30
110	65	31	10	4	-	3	2: 15, 1: 17	1 460	7 730	5.29	31
93	49	19	11	3	2	2	15	1 279	6 682	5.22	32
73	72	29	11	9	5	-		1 206	6 562	5.44	33
1 251	883	390	194	68	29	13	7: 15, 4: 16, 1: 17, 1: 22	13 430	79 218	5.90	34
2 641	1 670	738	320	129	47	30		79 482			
23 769	16 700	8 118	3 840	1 677	658	477			283 666	3.57	
180	115	48	22	6	2	1	15	2 196	12 076	5.50	
702	510	225	108	39	20	9	6: 15, 2: 16, 1: 17	7 916	46 228	5.84	
369	258	117	64	23	7	3	2: 16, 1: 22	3 318	20 914	6.30	

Tabell 3 (forts.). Ekteskap fordelt efter hustruens alder ved
Hustruens alder ved

Nr.	Ekteskapets varighet.	Antall ekteskap fordelt							
		0	1	2	3	4	5	6	7
1	0 år gift 1930	1 750	467	4	—	—	—	—	—
2	1 » » 1929	1 086	1 188	73	3	—	—	—	—
3	2 » » 1928	700	1 222	339	29	1	—	—	—
4	3 » » 1927	504	955	569	93	17	1	—	—
5	4 » » 1926	411	795	666	190	33	—	—	—
6	5 » » 1925	373	644	713	321	70	4	—	—
7	6 » » 1924	315	545	604	321	137	30	4	—
8	7 » » 1923	277	483	604	414	214	50	7	2
9	8 » » 1922	228	372	573	399	220	116	27	8
10	9 » » 1921	201	337	512	392	264	152	49	9
11	10 » » 1920	203	309	498	402	286	141	72	28
12	11 » » 1919	171	231	370	347	260	177	72	33
13	12 » » 1918	190	229	407	352	285	183	116	57
14	13 » » 1917	154	194	349	320	263	171	139	69
15	14 » » 1916	133	193	315	304	266	184	133	61
16	15 » » 1915	149	155	271	256	241	160	117	72
17	16 » » 1914	123	132	230	279	236	181	134	98
18	17 » » 1913	97	123	243	244	204	164	127	105
19	18 » » 1912	132	149	233	239	206	214	111	105
20	19 » » 1911	89	136	216	221	197	178	134	103
21	20 » » 1910	116	125	206	205	191	157	116	92
22	21 » » 1909	89	81	166	162	197	152	114	93
23	22 » » 1908	93	84	156	181	172	124	98	116
24	23 » » 1907	80	85	160	178	155	140	137	97
25	24 » » 1906	95	76	145	161	164	137	117	101
26	25 » » 1905	95	79	131	150	154	130	124	113
27	26 » » 1904	81	58	122	145	144	135	118	110
28	27 » » 1903	82	57	113	134	150	119	115	90
29	28 » » 1902	62	78	102	144	118	133	129	95
30	29 » » 1901	63	64	96	113	159	103	119	87
31	30 » » 1900	73	64	79	139	146	125	137	105
32	31 » » 1899	52	52	76	128	126	111	101	91
33	32 » » 1898	51	61	94	109	104	126	111	106
34	33 » o. m. gift 1897 og før ..	594	490	655	856	1 053	1 161	1 281	1 295
	I alt { Ekteskap	8 912	10 313	10 090	7 931	6 433	4 959	4 059	3 341
	{ Barn		10 313	20 180	23 793	25 732	24 795	24 354	23 387
	Gift 1897—1888	420	354	469	627	775	759	835	802
	» 1887 og før	174	136	186	229	278	402	446	493

giftermålet, ekteskapets varighet og barnetall. Riket.

giftermålet 26 og 27 år.

efter det samlede barnetall.									Samlet antall ekteskap.	Samlet antall barn.	Gj.sn. antall barn pr. ekteskap.	Nr.
8	9	10	11	12	13	14	15 og flere	Anm.				
-	-	-	-	-	-	-	-	-	2 221	475	0.21	1
-	-	-	-	-	-	-	-	-	2 350	1 343	0.57	2
-	-	-	-	-	-	-	-	-	2 291	1 991	0.87	3
-	-	-	-	-	-	-	-	-	2 139	2 445	1.14	4
-	-	-	-	-	-	-	-	-	2 095	2 829	1.35	5
-	-	-	-	-	-	-	-	-	2 125	3 333	1.57	6
-	-	-	-	-	-	-	-	-	1 956	3 438	1.76	7
-	-	-	-	-	-	-	-	-	2 051	4 095	2.00	8
-	-	-	-	-	-	-	-	-	1 943	4 393	2.26	9
2	-	-	-	-	-	-	-	-	1 918	4 726	2.46	10
8	4	-	-	-	-	-	-	-	1 951	5 088	2.61	11
7	1	-	-	-	-	-	-	-	1 669	4 665	2.80	12
15	6	-	-	-	-	-	-	-	1 840	5 423	2.95	13
24	7	5	-	-	-	-	-	-	1 695	5 381	3.17	14
37	8	6	1	-	-	-	-	-	1 641	5 383	3.28	15
43	22	4	1	-	-	-	-	-	1 491	5 028	3.37	16
48	24	14	4	1	-	-	-	-	1 504	5 564	3.70	17
67	24	16	6	-	-	-	-	-	1 420	5 452	3.84	18
59	38	14	5	2	1	1	-	-	1 509	5 687	3.77	19
66	42	20	5	3	-	1	-	-	1 411	5 645	4.00	20
58	46	19	8	4	1	-	-	-	1 344	5 258	3.91	21
71	40	18	12	6	3	-	1	15	1 205	5 148	4.27	22
60	44	11	6	4	1	-	1	15	1 151	4 775	4.15	23
67	40	23	11	4	-	2	-	-	1 179	5 083	4.31	24
78	32	28	10	5	2	-	1	16	1 152	5 003	4.34	25
86	40	26	8	2	2	-	1	16	1 141	5 054	4.43	26
58	53	23	6	6	1	1	-	-	1 061	4 802	4.53	27
89	38	16	13	3	2	1	-	-	1 022	4 633	4.53	28
78	40	17	6	3	2	-	-	-	1 005	4 546	4.52	29
77	42	30	8	8	2	-	-	-	971	4 573	4.71	30
87	46	30	13	8	1	1	1	16	1 055	5 097	4.83	31
74	37	18	9	4	-	-	-	-	879	4 142	4.71	32
79	55	34	9	8	-	-	-	-	947	4 692	4.95	33
1 053	626	293	125	56	25	6	4	(1: 15, 1: 16, 1: 17, 1: 18)	9 573	50 646	5.29	34
2 391	1 355	665	266	127	41	13	9		60 905	195 836		
19 128	12 195	6 650	2 926	1 524	533	182	144				3.22	
647	376	192	84	38	14	5	3	(1: 15, 1: 17, 1: 18)	6 400	32 854	5.13	
406	250	101	41	18	11	1	1	16	3 173	17 792	5.61	

Tabell 3 (forts.). Ekteskap fordelt efter hustruens alder ved
Hustruens alder ved

Nr.	Ekteskapets varighet.	Antall ekteskap fordelt							
		0	1	2	3	4	5	6	7
1	0 år gift 1930	1 317	310	8	—	—	—	—	—
2	1 » » 1929	870	814	71	1	—	—	—	—
3	2 » » 1928	535	865	229	19	—	—	—	—
4	3 » » 1927	400	677	385	65	8	—	—	—
5	4 » » 1926	347	487	437	113	24	—	—	—
6	5 » » 1925	320	400	446	217	37	15	—	—
7	6 » » 1924	274	368	401	244	90	16	2	—
8	7 » » 1923	225	332	414	262	136	30	10	—
9	8 » » 1922	177	252	347	266	157	72	12	4
10	9 » » 1921	196	242	345	261	153	86	35	7
11	10 » » 1920	164	187	324	281	176	121	56	15
12	11 » » 1919	126	157	243	208	160	115	59	22
13	12 » » 1918	172	188	282	244	185	125	62	36
14	13 » » 1917	142	144	241	249	165	123	76	46
15	14 » » 1916	150	151	253	215	152	110	93	54
16	15 » » 1915	113	130	181	200	153	107	74	57
17	16 » » 1914	123	121	189	207	174	124	82	54
18	17 » » 1913	100	109	170	189	157	105	93	53
19	18 » » 1912	118	116	180	163	154	103	85	63
20	19 » » 1911	91	100	144	149	116	116	95	61
21	20 » » 1910	98	98	132	139	129	113	81	64
22	21 » » 1909	71	87	117	122	122	94	77	64
23	22 » » 1908	74	82	135	140	118	113	81	66
24	23 » » 1907	71	75	128	121	122	121	86	61
25	24 » » 1906	62	81	121	119	94	109	72	69
26	25 » » 1905	75	73	92	126	98	110	76	59
27	26 » » 1904	74	56	66	105	118	91	79	70
28	27 » » 1903	66	64	90	90	93	100	78	52
29	28 » » 1902	56	49	73	82	87	77	82	43
30	29 » » 1901	53	46	80	98	76	89	84	57
31	30 » » 1900	66	53	72	105	97	103	81	57
32	31 » » 1899	43	42	56	74	84	69	83	58
33	32 » » 1898	54	41	59	58	81	92	77	58
34	33 » o. m. gift 1897 og før ..	508	381	578	712	802	969	973	798
I alt { Ekteskap		7 331	7 378	7 089	5 644	4 318	3 618	2 844	2 048
Barn			7 378	14 178	16 932	17 272	18 090	17 064	14 336
Gift 1897—1890		345	272	390	489	524	628	566	463
» 1889 og før		163	109	188	223	278	341	407	335

giftermålet, ekteskapets varighet og barnetall. Riket.

giftermålet 28 og 29 år.

etter det samlede barnetall.									Samlet antall ekteskap.	Samlet antall barn.	Gj.sn. antall barn pr. ekteskap.	Nr.
8	9	10	11	12	13	14	15 og flere	Anm.				
-	-	-	-	-	-	-	-	-	1 635	326	0.20	1
-	-	-	-	-	-	-	-	-	1 756	959	0.55	2
-	-	-	-	-	-	-	-	-	1 648	1 380	0.84	3
-	-	-	-	-	-	-	-	-	1 535	1 674	1.09	4
-	-	-	-	-	-	-	-	-	1 408	1 796	1.28	5
-	-	-	-	-	-	-	-	-	1 435	2 166	1.51	6
-	-	-	-	-	-	-	-	-	1 395	2 354	1.69	7
-	-	-	-	-	-	-	-	-	1 409	2 700	1.92	8
-	-	-	-	-	-	-	-	-	1 287	2 832	2.20	9
1	-	-	-	-	-	-	-	-	1 326	3 024	2.28	10
5	-	-	-	-	-	-	-	-	1 329	3 468	2.61	11
6	3	-	-	-	-	-	-	-	1 099	3 065	2.79	12
13	4	-	-	-	-	-	-	-	1 311	3 613	2.76	13
13	6	1	-	-	-	-	-	-	1 206	3 594	2.98	14
23	12	7	-	-	-	-	-	-	1 220	3 758	3.08	15
21	7	2	3	-	-	-	-	-	1 048	3 366	3.21	16
26	7	3	-	2	-	-	-	-	1 112	3 631	3.27	17
25	19	5	2	-	-	-	-	-	1 027	3 541	3.45	18
27	12	8	-	1	-	-	-	-	1 030	3 463	3.36	19
18	14	9	2	1	-	-	-	-	916	3 270	3.57	20
37	19	6	-	1	-	-	-	-	917	3 333	3.63	21
42	17	11	1	-	1	-	-	-	826	3 178	3.85	22
34	15	8	3	1	1	1	-	-	872	3 316	3.80	23
30	13	5	2	1	1	-	-	-	836	3 171	3.79	24
40	16	8	5	1	-	-	-	-	797	3 127	3.92	25
38	28	5	3	1	-	-	-	-	784	3 097	3.95	26
39	10	7	1	-	-	-	-	-	716	2 877	4.02	27
48	16	5	3	2	-	-	-	-	707	2 853	4.04	28
31	23	6	4	1	1	-	-	-	615	2 551	4.15	29
40	20	2	2	1	-	-	-	-	648	2 706	4.18	30
36	19	12	4	3	1	-	-	-	709	2 972	4.19	31
46	18	9	3	1	1	-	-	-	587	2 639	4.50	32
47	23	7	2	-	2	-	-	-	601	2 686	4.47	33
476	251	98	37	14	11	2	2	15	6 612	30 973	4.68	34
1 162	572	224	77	31	18	3	2		42 359			
9 296	5 148	2 240	847	372	234	42	30			123 459	2.91	
272	153	5	26	10	6	2	-		4 201	14 940	3.56	
204	98	43	11	4	5	-	2	15	2 411	16 033	6.65	

Tabell 3 (forts.). Ekteskap fordelt etter hustruens alder ved
Hustruens alder ved

Nr.	Ekteskapets varighet.	Antall ekteskap fordelt							
		0	1	2	3	4	5	6	7
1	0 år gift 1930	877	223	2	—	—	—	—	—
2	1 » » 1929	578	502	48	—	—	—	—	—
3	2 » » 1928	390	555	148	13	—	—	—	—
4	3 » » 1927	305	409	243	38	8	—	—	—
5	4 » » 1926	233	319	251	92	8	—	—	—
6	5 » » 1925	223	295	270	114	36	5	—	—
7	6 » » 1924	181	214	251	165	65	19	3	—
8	7 » » 1923	188	210	225	164	81	24	6	1
9	8 » » 1922	146	183	225	165	93	40	16	3
10	9 » » 1921	129	165	219	173	120	63	17	8
11	10 » » 1920	158	164	214	144	123	79	24	8
12	11 » » 1919	107	143	170	145	77	66	30	7
13	12 » » 1918	136	122	170	148	125	79	58	23
14	13 » » 1917	105	104	159	159	97	76	53	24
15	14 » » 1916	102	112	149	124	95	64	47	12
16	15 » » 1915	106	109	140	108	86	80	48	20
17	16 » » 1914	93	71	115	127	110	85	37	20
18	17 » » 1913	80	87	122	123	90	63	49	35
19	18 » » 1912	80	77	105	121	91	61	50	29
20	19 » » 1911	52	74	96	107	89	76	55	25
21	20 » » 1910	91	65	109	92	103	72	36	24
22	21 » » 1909	63	70	86	88	70	83	51	20
23	22 » » 1908	75	55	91	89	86	65	53	24
24	23 » » 1907	58	55	80	77	87	68	46	28
25	24 » » 1906	54	49	92	87	84	75	53	30
26	25 » » 1905	55	60	75	70	85	57	44	36
27	26 » » 1904	41	39	74	72	61	65	41	26
28	27 » » 1903	64	43	64	63	76	53	32	25
29	28 » » 1902	38	41	64	76	59	54	51	19
30	29 » » 1901	40	31	53	66	55	49	51	21
31	30 » » 1900	73	48	56	75	74	69	47	30
32	31 » » 1899	64	33	57	60	70	56	48	31
33	32 » » 1898	35	41	48	60	54	69	50	31
34	33 » o. m. gift 1897 og før ..	346	315	402	528	622	608	566	338
	I alt { Ekteskap	5 366	5 083	4 673	3 733	2 980	2 323	1 662	898
	{ Barn		5 083	9 346	11 199	11 920	11 615	9 972	6 286

giftermålet, ekteskapets varighet og barnetall. Riket.
giftermålet 30 og 31 år.

efter det samlede barnetall.									Samlet antall ekteskap.	Samlet antall barn.	Gj.sn. antall barn pr. ekteskap.	Nr.
8	9	10	11	12	13	14	15 og flere	Anm.				
-	-	-	-	-	-	-	-	-	1 102	227	0.21	1
-	-	-	-	-	-	-	-	-	1 128	598	0.53	2
-	-	-	-	-	-	-	-	-	1 106	890	0.80	3
-	-	-	-	-	-	-	-	-	1 003	1 041	1.04	4
-	-	-	-	-	-	-	-	-	903	1 129	1.25	5
-	-	-	-	-	-	-	-	-	943	1 346	1.43	6
-	-	-	-	-	-	-	-	-	898	1 584	1.76	7
-	-	-	-	-	-	-	-	-	899	1 639	1.82	8
-	-	-	-	-	-	-	-	-	871	1 817	2.09	9
2	-	-	-	-	-	-	-	-	896	2 091	2.33	10
1	1	-	-	-	-	-	-	-	916	2 128	2.32	11
3	2	-	-	-	-	-	-	-	750	1 827	2.44	12
13	1	-	1	-	-	-	-	-	876	2 434	2.78	13
9	1	2	-	-	-	-	-	-	789	2 254	2.86	14
10	2	2	-	-	-	-	-	-	719	1 966	2.73	15
10	2	3	-	-	-	-	-	-	712	2 013	2.83	16
13	4	2	-	-	-	-	-	-	677	2 069	3.06	17
11	8	-	1	-	-	-	-	-	669	2 085	3.12	18
20	5	3	1	-	-	-	-	-	643	2 068	3.22	19
14	7	2	5	-	-	-	-	-	602	2 078	3.45	20
15	6	3	1	1	-	-	-	-	618	1 942	3.14	21
10	8	2	-	-	2	-	-	-	553	1 845	3.34	22
11	5	3	-	-	-	-	1	15	558	1 837	3.29	23
12	8	1	-	-	-	2	-	-	522	1 812	3.47	24
12	6	1	2	-	-	1	-	-	546	1 929	3.53	25
16	9	2	1	-	-	-	-	-	510	1 801	3.53	26
14	5	4	-	-	-	1	-	-	443	1 611	3.64	27
13	4	5	1	-	-	-	-	-	443	1 497	3.38	28
12	5	3	-	-	-	-	-	-	422	1 513	3.59	29
9	3	-	1	1	-	-	-	-	380	1 375	3.62	30
20	6	5	2	1	-	1	-	-	507	1 830	3.61	31
20	4	1	1	-	-	-	-	-	445	1 609	3.62	32
16	8	3	-	1	-	-	-	-	416	1 637	3.94	33
194	89	30	16	5	3	1	1	16	4 064	16 951	4.17	34
480	199	77	33	9	5	6	2		27 529			
3 840	1 791	770	363	108	65	84	31			72 473	2.63	

**Tabell 3 (forts.). Ekteskap fordelt etter hustruens alder ved
Hustruens alder ved**

Nr.	Ekteskapets varighet.	Antall ekteskap fordelt						
		0	1	2	3	4	5	6
1	0 år gift 1930	568	138	3	—	—	—	—
2	1 » » 1929	391	349	28	—	—	—	—
3	2 » » 1928	249	298	110	15	—	—	—
4	3 » » 1927	198	247	170	20	6	—	—
5	4 » » 1926	155	208	159	68	5	—	—
6	5 » » 1925	150	179	165	94	24	4	—
7	6 » » 1924	143	144	150	100	34	6	2
8	7 » » 1923	130	146	146	104	49	12	6
9	8 » » 1922	117	129	150	114	66	26	7
10	9 » » 1921	107	151	157	110	87	26	12
11	10 » » 1920	111	106	118	104	63	34	19
12	11 » » 1919	88	117	118	86	67	32	17
13	12 » » 1918	118	105	112	107	81	58	20
14	13 » » 1917	112	98	111	95	70	38	20
15	14 » » 1916	89	114	96	90	60	50	23
16	15 » » 1915	87	67	86	89	80	38	22
17	16 » » 1914	75	66	87	81	52	43	17
18	17 » » 1913	65	63	84	69	58	40	20
19	18 » » 1912	80	68	89	69	63	42	30
20	19 » » 1911	85	62	84	69	58	59	15
21	20 » » 1910	88	48	81	70	72	36	22
22	21 » » 1909	58	51	76	62	61	27	26
23	22 » » 1908	64	62	61	58	54	48	27
24	23 » » 1907	45	49	81	46	56	43	27
25	24 » » 1906	42	31	58	46	31	44	25
26	25 » » 1905	44	47	45	53	63	43	18
27	26 » » 1904	37	37	47	57	38	28	22
28	27 » » 1903	37	30	39	38	46	39	14
29	28 » » 1902	35	29	58	49	42	35	18
30	29 » » 1901	46	26	49	40	44	36	23
31	30 » » 1900	41	33	55	41	45	31	31
32	31 » » 1899	30	31	27	52	45	36	21
33	32 » » 1898	34	26	36	55	44	32	28
34	33 » o. m. gift 1897 og før ..	260	244	324	353	405	395	235
I alt	{ Ekteskap	3 979	3 599	3 260	2 504	1 969	1 381	767
	{ Barn		3 599	6 520	7 512	7 876	6 905	4 602

giftermålet, ekteskapets varighet og barnetall. Riket.

giftermålet 32 og 33 år.

efter det samlede barnetall.							Samlet antall ekteskap.	Samlet antall barn.	Gj.sn. antall barn pr. ekteskap.	Nr.
7	8	9	10	11	12	13				
-	-	-	-	-	-	-	709	144	0.20	1
-	-	-	-	-	-	-	768	405	0.53	2
-	-	-	-	-	-	-	672	563	0.84	3
-	-	-	-	-	-	-	641	671	1.05	4
-	-	-	-	-	-	-	595	750	1.26	5
-	-	-	-	-	-	-	616	907	1.47	6
-	-	-	-	-	-	-	579	922	1.59	7
-	-	-	-	-	-	-	593	1 042	1.76	8
-	-	-	-	-	-	-	609	1 207	1.98	9
2	-	-	-	-	-	-	652	1 359	2.08	10
4	3	-	-	-	-	-	562	1 242	2.21	11
4	-	1	-	-	-	-	530	1 178	2.22	12
11	3	1	-	-	-	-	616	1 494	2.43	13
9	2	1	-	-	-	-	556	1 283	2.31	14
18	6	-	-	2	-	-	548	1 400	2.55	15
11	5	2	-	-	-	-	487	1 283	2.63	16
10	6	1	1	1	-	-	440	1 156	2.63	17
11	2	2	1	-	-	-	415	1 111	2.68	18
7	4	3	-	-	-	-	456	1 216	2.67	19
13	5	-	-	-	-	-	450	1 185	2.63	20
13	1	1	2	1	2	1	438	1 196	2.73	21
16	3	1	-	-	1	-	382	1 081	2.83	22
8	8	-	-	-	-	-	390	1 096	2.81	23
9	8	1	1	-	-	-	366	1 096	2.99	24
8	5	2	3	2	-	-	297	945	3.18	25
15	1	1	5	1	-	-	336	1 054	3.14	26
11	3	1	-	1	-	-	282	847	3.00	27
6	2	1	-	3	-	-	255	785	3.08	28
14	3	1	-	-	-	-	284	874	3.08	29
9	2	-	2	1	-	-	278	848	3.05	30
9	4	1	1	-	-	-	292	901	3.09	31
6	5	1	-	1	-	-	255	829	3.25	32
17	5	2	1	-	-	-	280	954	3.41	33
108	46	16	15	5	4	1	2 411	8 490	3.52	34
349	132	40	32	18	7	3	18 040			
2 443	1 056	360	320	198	84	39		41 514	2.30	

Tabell 3 (forts.). Ekteskap fordelt efter hustruens alder ved
Hustruens alder ved

Nr.	Ekteskapets varighet.	Antall ekteskap fordelt				
		0	1	2	3	4
1	0 år gift 1930	395	70	2	—	—
2	1 » » 1929	276	173	16	1	—
3	2 » » 1928	186	205	54	10	2
4	3 » » 1927	148	153	87	22	8
5	4 » » 1926	123	105	99	33	7
6	5 » » 1925	130	117	103	44	10
7	6 » » 1924	124	129	96	63	25
8	7 » » 1923	110	110	117	47	33
9	8 » » 1922	89	90	94	81	34
10	9 » » 1921	85	85	91	60	36
11	10 » » 1920	103	90	102	74	42
12	11 » » 1919	84	73	74	63	31
13	12 » » 1918	96	82	93	63	38
14	13 » » 1917	75	80	78	60	45
15	14 » » 1916	64	74	78	59	46
16	15 » » 1915	63	46	55	65	35
17	16 » » 1914	69	56	50	61	41
18	17 » » 1913	70	61	55	56	25
19	18 » » 1912	73	45	53	40	37
20	19 » » 1911	64	50	54	41	32
21	20 » » 1910	50	50	65	50	51
22	21 » » 1909	56	43	45	45	29
23	22 » » 1908	49	34	53	43	26
24	23 » » 1907	52	28	42	47	35
25	24 » » 1906	29	32	30	36	26
26	25 » » 1905	38	35	39	38	27
27	26 » » 1904	42	21	30	31	34
28	27 » » 1903	36	33	38	39	22
29	28 » » 1902	16	21	30	37	22
30	29 » » 1901	29	35	32	38	24
31	30 » » 1900	40	27	29	30	42
32	31 » » 1899	26	23	28	36	39
33	32 » » 1898	23	27	27	36	37
34	33 » o. m. gift 1897 og før	186	175	240	272	241
I alt { Ekteskap		3 099	2 478	2 179	1 721	1 182
{ Barn			2 478	4 358	5 163	4 728

giftermålet, ekteskapets varighet og barnetall. Riket.

giftermålet 34 og 35 år.

etter det samlede barnetall.							Samlet antall ekteskap.	Samlet antall barn.	Gj.sn. antall barn pr. ekteskap.	Nr.
5	6	7	8	9	10	11				
—	—	—	—	—	—	—	467	74	0.16	1
—	—	—	—	—	—	—	466	208	0.45	2
—	—	—	—	—	—	—	457	351	0.77	3
—	—	—	—	—	—	—	418	425	1.02	4
1	1	—	—	—	—	—	369	441	1.20	5
1	—	—	—	—	—	—	405	500	1.23	6
7	2	—	—	—	—	—	446	657	1.47	7
5	2	—	—	—	—	—	424	654	1.54	8
12	4	—	—	—	—	—	404	741	1.83	9
17	6	1	1	—	—	—	382	727	1.90	10
28	8	—	1	—	—	—	448	880	1.96	11
14	8	2	2	—	—	—	351	682	1.94	12
22	13	2	—	—	—	—	409	811	1.98	13
23	13	6	2	1	—	—	383	856	2.23	14
24	7	2	—	1	—	—	355	776	2.19	15
24	17	6	2	—	—	1	314	782	2.49	16
18	11	1	3	1	—	—	311	699	2.25	17
18	8	5	—	1	—	—	299	621	2.08	18
22	6	5	2	—	—	—	283	616	2.18	19
12	9	3	3	1	—	—	269	577	2.14	20
16	9	4	3	1	1	—	300	739	2.46	21
25	6	4	1	1	1	—	256	600	2.34	22
21	7	3	3	1	—	—	240	574	2.39	23
17	5	3	—	1	—	1	231	549	2.38	24
22	9	4	2	1	—	—	191	521	2.73	25
14	11	3	3	—	—	1	209	527	2.52	26
14	14	1	2	1	—	1	191	507	2.65	27
16	7	1	2	1	—	—	195	468	2.40	28
14	6	6	3	—	—	—	155	452	2.92	29
16	3	1	2	—	—	1	181	441	2.44	30
21	8	4	2	—	—	—	203	540	2.66	31
10	10	7	2	1	—	—	182	527	2.90	32
21	11	9	4	1	1	—	197	622	3.16	33
157	71	35	12	12	3	1	1 405	4 136	2.94	34
632	292	118	57	26	6	6	11 796			
3 160	1 752	826	456	234	60	66		23 281	1.97	

Tabell 3 (forts.). Ekteskap fordelt efter hustruens alder ved giftermålet, ekteskapets varighet og barnetall. Riket.

Hustruens alder ved giftermålet 36 og 37 år.

Ekteskapets varighet.	Antall ekteskap fordelt efter det samlede barnetall.										Samlet antall ekte- skap.	Samlet antall barn.	Gj.sn. antall barn pr. ekte- skap.
	0	1	2	3	4	5	6	7	8	9			
0 år gift 1930.....	262	51	-	-	-	-	-	-	-	-	313	51	0.16
1 - - 1929.....	188	112	18	-	-	-	-	-	-	-	318	148	0.47
2 - - 1928.....	163	121	39	7	-	-	-	-	-	-	330	220	0.67
3 - - 1927.....	133	108	57	17	1	-	-	-	-	-	316	277	0.88
4 - - 1926.....	117	112	56	20	4	1	-	-	-	-	310	305	0.98
5 - - 1925.....	125	79	58	23	8	1	-	-	-	-	294	301	1.02
6 - - 1924.....	103	80	53	39	10	3	-	-	-	-	288	358	1.24
7 - - 1923.....	88	64	57	38	16	4	-	-	-	-	267	376	1.41
8 - - 1922.....	94	83	43	52	11	6	4	-	-	-	293	423	1.44
9 - - 1921.....	86	70	69	41	24	4	1	1	-	-	296	460	1.55
10 - - 1920.....	89	82	80	49	27	7	4	-	-	-	338	556	1.64
11 - - 1919.....	62	62	46	29	16	6	4	1	1	-	227	374	1.65
12 - - 1918.....	86	69	72	37	20	8	2	4	1	-	299	492	1.65
13 - - 1917.....	84	49	55	40	21	6	6	2	-	-	263	443	1.68
14 - - 1916.....	93	51	57	48	22	9	5	2	-	1	288	495	1.72
15 - - 1915.....	81	38	56	38	18	6	1	2	-	-	240	386	1.61
16 - - 1914.....	73	51	57	37	22	8	4	1	-	-	253	435	1.72
17 - - 1913.....	50	46	47	45	17	15	3	1	-	-	224	443	1.98
18 - - 1912.....	61	41	54	43	14	7	1	2	1	-	224	397	1.77
19 - - 1911.....	56	42	37	28	11	6	3	1	1	2	187	325	1.74
20 - - 1910.....	49	36	30	34	22	6	3	-	-	-	180	334	1.86
21 - - 1909.....	44	39	40	24	23	10	4	3	-	-	187	378	2.02
22 - - 1908.....	43	27	35	29	18	3	1	1	-	-	157	284	1.81
23 - - 1907.....	54	35	30	28	20	10	2	1	1	-	181	336	1.86
24 - - 1906.....	29	30	28	37	13	5	4	1	1	1	149	322	2.16
25 - - 1905.....	28	36	35	27	15	8	2	1	-	1	153	315	2.06
26 - - 1904.....	22	27	36	25	21	2	3	-	-	-	136	286	2.10
27 - - 1903.....	27	33	31	18	12	7	3	2	-	-	133	264	1.98
28 - - 1902.....	37	18	23	30	14	6	1	1	-	-	130	253	1.95
29 - - 1901.....	19	29	37	33	10	8	4	1	-	1	142	322	2.27
30 - - 1900.....	40	22	39	26	15	12	3	1	2	1	161	348	2.16
31 - - 1899.....	21	23	26	33	20	6	1	3	1	-	134	319	2.38
32 - - 1898.....	16	24	23	23	16	7	3	2	2	1	117	295	2.52
33 - o. m. gift 1897 og før	145	123	185	176	128	71	24	12	7	3	874	2 199	2.52
I alt { Ekteskap	2 668	1 913	1 609	1 174	609	258	96	46	18	11	8 402		
{ Barn		1 913	3 218	3 522	2 436	1 290	576	322	144	99		13 520	1.61

Tabell 3 (forts.). Ekteskap fordelt efter hustruens alder ved giftermålet, ekteskapets varighet og barnetall. Riket.
Hustruens alder ved giftermålet 38 og 39 år.

Ekteskapets varighet.	Antall ekteskap fordelt efter det samlede barnetall.									Samlet antall ekte- skap.	Samlet antall barn.	Gj.sn. antall barn pr. ekte- skap.
	0	1	2	3	4	5	6	7	8			
0 år gift 1930.....	188	65	1	-	-	-	-	-	-	254	67	0.26
1 - - 1929.....	147	71	15	-	-	-	-	-	-	233	101	0.43
2 - - 1928.....	133	54	18	3	-	-	-	-	-	208	99	0.48
3 - - 1927.....	99	71	45	5	1	-	-	-	-	221	180	0.81
4 - - 1926.....	109	74	34	11	1	-	-	-	-	229	179	0.78
5 - - 1925.....	82	65	55	17	1	4	-	-	-	224	250	1.12
6 - - 1924.....	97	45	44	24	5	3	2	-	-	220	252	1.15
7 - - 1923.....	85	43	42	17	8	1	1	-	-	197	221	1.12
8 - - 1922.....	62	63	29	12	5	1	-	1	-	173	189	1.09
9 - - 1921.....	77	52	33	13	6	4	1	-	-	186	207	1.11
10 - - 1920.....	77	59	41	20	11	-	1	-	-	209	251	1.20
11 - - 1919.....	70	49	37	21	5	-	2	-	-	184	218	1.18
12 - - 1918.....	98	46	45	23	9	2	-	-	1	224	259	1.16
13 - - 1917.....	67	39	39	29	7	4	2	-	-	187	264	1.41
14 - - 1916.....	61	49	37	18	9	3	3	2	1	183	268	1.46
15 - - 1915.....	68	43	44	21	5	4	2	1	-	188	253	1.35
16 - - 1914.....	71	51	38	16	8	7	2	-	-	193	254	1.32
17 - - 1913.....	49	40	34	18	5	-	1	1	-	148	195	1.32
18 - - 1912.....	42	45	26	17	8	1	1	1	1	142	206	1.45
19 - - 1911.....	57	36	34	18	8	8	2	1	-	164	249	1.52
20 - - 1910.....	55	43	31	25	2	3	-	1	1	161	218	1.35
21 - - 1909.....	34	34	26	10	6	1	1	2	-	114	165	1.45
22 - - 1908.....	37	25	24	17	8	5	1	-	1	118	195	1.65
23 - - 1907.....	38	33	31	18	4	4	2	-	1	131	205	1.56
24 - - 1906.....	28	24	33	9	2	3	-	2	1	102	162	1.59
25 - - 1905.....	34	30	31	14	6	2	-	-	-	117	168	1.44
26 - - 1904.....	20	30	21	14	10	2	-	-	-	97	164	1.69
27 - - 1903.....	21	30	25	9	7	4	4	1	-	101	186	1.84
28 - - 1902.....	26	17	28	15	5	1	2	-	-	94	155	1.65
29 - - 1901.....	24	27	26	9	2	5	2	1	1	97	166	1.71
30 - - 1900.....	33	29	13	11	8	4	-	1	-	99	147	1.48
31 - - 1899.....	16	14	17	13	5	3	2	1	-	71	141	1.99
32 - - 1898.....	26	23	24	9	7	3	1	-	-	93	147	1.58
33 - o. m. gift 1897 og før	124	109	119	88	29	18	12	8	3	510	969	1.90
I alt { Ekteskap	2 255	1 528	1 140	564	203	100	47	24	11	5 872		
{ Barn		1 528	2 280	1 692	812	500	282	168	88		7 350	1.25

Tabell 3 (forts.). Ekteskap fordelt efter hustruens alder ved giftermålet, ekteskapets varighet og barnetall. Riket.
Hustruens alder ved giftermålet 40 og 41 år.

Ekteskapets varighet.	Antall ekteskap fordelt efter det samlede barnetall.								Samlet antall ekte- skap.	Samlet antall barn.	Gj.sn. antall barn pr. ekte- skap.
	0	1	2	3	4	5	6	7			
0 år gift 1930.....	114	26	-	-	-	-	-	-	140	26	0.19
1 - - 1929.....	135	51	4	-	-	-	-	-	190	59	0.31
2 - - 1928.....	99	49	10	2	-	-	-	-	160	75	0.47
3 - - 1927.....	89	39	19	1	1	-	-	-	149	84	0.56
4 - - 1926.....	82	40	18	3	1	-	-	-	144	89	0.62
5 - - 1925.....	100	42	17	4	1	2	-	-	166	102	0.61
6 - - 1924.....	87	44	14	8	4	1	-	-	158	117	0.74
7 - - 1923.....	76	29	17	5	1	1	-	-	129	87	0.67
8 - - 1922.....	76	51	17	5	2	-	2	-	153	120	0.78
9 - - 1921.....	69	40	14	5	2	2	1	2	135	121	0.90
10 - - 1920.....	82	45	22	6	5	-	2	-	162	139	0.86
11 - - 1919.....	72	33	17	1	2	1	1	-	127	89	0.70
12 - - 1918.....	91	45	29	7	-	2	-	-	174	134	0.77
13 - - 1917.....	64	27	17	8	1	-	-	-	117	89	0.76
14 - - 1916.....	72	39	24	13	4	-	-	-	152	142	0.93
15 - - 1915.....	58	36	11	6	1	-	2	-	114	92	0.81
16 - - 1914.....	48	36	19	8	3	1	1	-	116	121	1.04
17 - - 1913.....	65	29	15	6	1	1	1	1	119	99	0.83
18 - - 1912.....	59	39	18	8	5	1	-	1	131	131	1.00
19 - - 1911.....	36	32	14	8	2	-	-	-	92	92	1.00
20 - - 1910.....	61	29	17	6	1	-	-	-	114	85	0.75
21 - - 1909.....	40	23	19	5	3	-	1	-	91	94	1.03
22 - - 1908.....	40	18	12	6	2	-	-	1	79	75	0.95
23 - - 1907.....	34	17	21	4	-	2	-	-	78	81	1.04
24 - - 1906.....	45	19	19	3	1	-	-	1	88	77	0.87
25 - - 1905.....	35	16	18	9	5	1	1	-	85	110	1.29
26 - - 1904.....	28	13	14	5	1	-	1	1	63	73	1.16
27 - - 1903.....	31	18	9	6	3	3	1	-	71	87	1.23
28 - - 1902.....	25	21	7	7	5	-	-	-	65	76	1.17
29 - - 1901.....	21	17	10	4	1	2	-	-	55	63	1.15
30 - - 1900.....	20	19	16	6	-	-	-	-	61	69	1.13
31 - - 1899.....	22	14	11	2	-	-	-	1	50	49	0.98
32 - - 1898.....	12	10	15	7	3	1	-	2	50	92	1.84
33 - o. m. gift 1897 og før	107	86	59	29	16	6	3	5	311	438	1.41
I alt { Ekteskap	2 095	1 092	563	203	77	27	17	15	4 089		
{ Barn		1 092	1 126	609	308	135	102	105		3 477	0.85

Tabell 3 (forts.). Ekteskap fordelt efter hustruens alder ved giftermålet, ekteskapets varighet og barnetall. Riket.

Hustruens alder ved giftermålet 42 og 43 år.

Hustruens alder ved giftermålet
44 og 45 år.

Ekteskapets varighet.	Antall ekteskap fordelt efter det samlede barnetall.						Samlet antall ekte- skap.	Samlet antall barn.	Gj.sn. antall barn pr. ekte- skap.	Antall ekteskap fordelt efter det samlede barnetall.					Samlet antall ekte- skap.	Samlet antall barn.	Gj.sn. antall barn pr. ekte- skap.
	0	1	2	3	4	5				0	1	2	3	4			
0 år gift 1930.....	109	15	-	-	-	-	124	15	0.12	90	6	-	-	-	96	6	0.06
1 - - 1929.....	101	27	1	-	-	-	129	29	0.22	92	10	3	-	-	105	16	0.15
2 - - 1928.....	92	27	5	-	-	-	124	37	0.30	74	11	8	1	-	94	30	0.32
3 - - 1927.....	84	16	7	1	1	-	109	37	0.34	76	11	1	3	-	91	22	0.24
4 - - 1926.....	80	25	4	4	1	-	114	49	0.43	67	3	2	3	-	75	16	0.21
5 - - 1925.....	85	32	6	5	1	-	129	63	0.49	84	14	1	-	1	100	20	0.20
6 - - 1924.....	77	25	3	4	-	-	109	43	0.39	76	11	5	-	-	92	21	0.23
7 - - 1923.....	71	18	9	4	-	1	103	53	0.51	74	9	3	3	1	90	28	0.31
8 - - 1922.....	83	27	7	4	2	-	123	61	0.50	83	9	3	4	2	101	35	0.35
9 - - 1921.....	79	22	9	4	4	3	121	83	0.69	65	12	2	-	-	79	16	0.20
0 - - 1920.....	84	25	10	5	5	1	130	85	0.65	76	8	4	1	-	89	19	0.21
1 - - 1919.....	57	16	9	5	2	2	91	67	0.74	59	10	1	1	-	71	15	0.21
2 - - 1918.....	77	29	6	4	1	1	118	62	0.53	76	8	4	2	3	93	34	0.37
3 - - 1917.....	59	28	11	2	4	2	106	82	0.77	61	10	7	4	1	83	40	0.48
4 - - 1916.....	70	26	6	2	2	3	109	67	0.61	49	10	4	1	1	65	25	0.38
5 - - 1915.....	50	24	8	2	1	-	85	50	0.59	38	5	2	2	1	48	19	0.40
6 - - 1914.....	48	16	8	4	5	-	81	64	0.79	51	7	1	1	2	62	20	0.32
7 - - 1913.....	52	16	6	-	2	-	76	36	0.47	49	4	1	1	1	56	13	0.23
8 - - 1912.....	51	20	4	4	6	3	88	79	0.90	42	5	1	-	1	49	11	0.22
9 - - 1911.....	49	24	3	1	-	-	77	33	0.43	38	11	3	2	1	55	27	0.49
0 - - 1910.....	38	17	5	2	1	1	64	42	0.66	39	8	4	3	3	57	37	0.65
1 - - 1909.....	33	13	6	1	2	1	56	41	0.73	35	12	4	1	1	53	27	0.51
2 - - 1908.....	41	9	6	5	2	-	63	44	0.70	34	7	1	1	1	44	16	0.36
3 - - 1907.....	24	20	4	-	-	-	48	28	0.58	38	6	2	2	-	48	16	0.33
4 - - 1906.....	39	15	3	1	-	1	59	29	0.49	24	4	1	-	-	29	6	0.21
5 - - 1905.....	35	15	6	-	3	-	59	39	0.66	33	6	2	-	-	41	10	0.24
6 - - 1904.....	27	14	5	-	1	-	47	28	0.60	18	5	1	1	1	26	14	0.54
7 - - 1903.....	24	9	1	1	-	1	36	19	0.53	17	8	1	1	-	27	13	0.48
8 - - 1902.....	17	12	1	-	-	-	30	14	0.47	13	5	3	4	2	27	31	1.15
9 - - 1901.....	37	11	3	1	-	-	52	20	0.38	11	7	1	3	3	25	30	1.20
0 - - 1900.....	26	13	3	1	-	-	43	22	0.51	6	3	4	3	4	20	36	1.80
1 - - 1899.....	17	4	2	1	1	-	25	15	0.60	14	5	-	3	-	22	14	0.64
2 - - 1898.....	13	11	5	3	1	1	34	39	1.15	8	1	4	2	1	16	19	1.19
3 - o.m. gift 1897 og før	80	31	20	10	6	7	154	160	1.04	48	9	6	5	5	73	56	0.77
alt { Ekteskap	1 909	652	192	81	54	28	2 916			1 658	260	90	58	36	2 102		
{ Barn		652	384	243	216	140		1 635	0.56		260	180	174	144		758	0.36

Tabell 4. Ekteskap fordelt efter hustruens alder ved giftermålet og ekteska-
Marriages by Age of Wife at Marriage and Duration of Marriage.
A. Bygder.

Ekteskaps varighet. <i>Duration of Marriage.</i>	Hustruens alder <i>Age of Wife</i>								
	16—17 år.			18—19 år.			20—21 år.		
	Antall ekteskap. ⁴	Antall barn. ⁵	Gj.sn. antall barn pr. ekteskap. ⁶	Antall ekteskap.	Antall barn.	Gj.sn. antall barn pr. ekteskap.	Antall ekteskap.	Antall barn.	Gj.sn. antall barn pr. ekteskap.
0 år ¹ gift ² 1930	47	32	0.68	631	327	0.52	1 494	669	0.45
1 » » 1929	68	66	0.97	695	641	0.92	1 639	1 352	0.82
2 » » 1928	87	107	1.23	733	905	1.23	1 584	1 855	1.17
3 » » 1927	73	100	1.37	738	1 141	1.55	1 645	2 436	1.48
4 » » 1926	78	136	1.74	714	1 275	1.79	1 477	2 540	1.72
5 » » 1925	97	199	2.05	695	1 410	2.03	1 611	3 219	2.00
6 » » 1924	127	302	2.38	761	1 762	2.32	1 635	3 621	2.21
7 » » 1923	98	248	2.53	703	1 862	2.65	1 599	3 934	2.46
8 » » 1922	95	261	2.75	751	2 089	2.78	1 688	4 589	2.72
9 » » 1921	100	285	2.85	860	2 612	3.04	1 739	5 221	3.00
10 » » 1920	119	311	2.61	937	3 014	3.22	1 820	5 742	3.15
11 » » 1919	50	184	3.68	674	2 242	3.33	1 410	4 747	3.37
12 » » 1918	138	479	3.47	852	3 131	3.67	1 873	6 669	3.56
13 » » 1917	150	588	3.92	783	3 089	3.95	1 576	6 192	3.93
14 » » 1916	102	522	5.12	724	2 986	4.12	1 515	6 312	4.17
15 » » 1915	105	491	4.68	661	3 017	4.56	1 328	5 814	4.38
16 » » 1914	123	572	4.65	662	3 081	4.65	1 301	5 875	4.52
17 » » 1913	93	427	4.59	685	3 253	4.75	1 226	5 919	4.83
18 » » 1912	117	567	4.85	616	3 281	5.33	1 182	6 045	5.11
19 » » 1911	90	466	5.18	575	3 231	5.62	1 187	6 323	5.33
20 » » 1910	100	541	5.41	571	3 246	5.68	1 144	6 584	5.76
21 » » 1909	69	482	6.99	502	3 084	6.14	1 000	5 620	5.62
22 » » 1908	99	645	6.52	514	3 241	6.31	1 091	6 370	5.84
23 » » 1907	86	563	6.55	505	3 023	5.99	1 076	6 546	6.08
24 » » 1906	63	439	6.97	490	3 138	6.40	990	6 058	6.12
25 » » 1905	111	824	7.42	504	3 343	6.63	1 009	6 407	6.35
26 » » 1904	92	665	7.23	454	3 171	6.98	834	5 330	6.39
27 » » 1903	95	649	6.83	431	3 006	6.97	878	5 920	6.74
28 » » 1902	86	639	7.43	411	2 900	7.06	841	5 546	6.59
29 » » 1901	84	551	6.56	396	3 008	7.60	808	5 476	6.78
30 » » 1900	85	564	6.64	450	3 300	7.33	889	5 854	6.58
31 » » 1899	78	565	7.24	367	2 676	7.29	837	5 517	6.59
32 » » 1898	66	507	7.68	398	2 990	7.51	781	5 602	7.17
33 » og m. 1897 og for ³	923	7 096	7.69	4 127	32 016	7.76	9 265	67 345	7.27
I alt ekteskap	3994			24 570			51 972		
Total Barn		21 073	5.28		116491	4.74		233249	4.49
Total Children									

¹ Year. ² Married. ³ 0: 33+. ⁴ Number of Marriages. ⁵ Number of Children ⁶ Average Number of Children per Marriage.

pets varighet. Gjennomsnittlig antall barn pr. ekteskap. Bygder og byer.
Average Number of Children per Marriage. Rural Districts and Towns.

Rural Districts.

ved giftermålet.
at Marriage.

22—23 år.			24—25 år.			26—27 år.			28—29 år.		
Antall ekteskap.	Antall barn.	Gj.sn. antall barn pr. ekteskap.	Antall ekteskap.	Antall barn.	Gj.sn. antall barn pr. ekteskap.	Antall ekteskap.	Antall barn.	Gj.sn. antall barn pr. ekteskap.	Antall ekteskap.	Antall barn.	Gj.sn. antall barn pr. ekteskap.
1 953	702	0.36	1 837	500	0.27	1 485	369	0.25	1 092	235	0.22
2 037	1 570	0.77	1 926	1 326	0.69	1 641	1 022	0.62	1 183	752	0.64
2 025	2 212	1.09	1 972	1 972	1.00	1 571	1 532	0.98	1 093	1 027	0.94
1 940	2 598	1.34	1 905	2 482	1.30	1 485	1 883	1.27	1 049	1 268	1.21
1 970	3 203	1.63	1 700	2 681	1.58	1 450	2 147	1.48	960	1 362	1.42
1 972	3 762	1.91	1 822	3 236	1.78	1 458	2 545	1.75	994	1 692	1.70
1 909	4 097	2.15	1 866	3 758	2.01	1 373	2 673	1.95	986	1 854	1.88
2 024	4 792	2.37	1 673	3 813	2.28	1 412	3 083	2.18	988	2 080	2.11
1 890	4 940	2.61	1 831	4 748	2.59	1 361	3 384	2.49	893	2 175	2.44
2 084	5 874	2.82	1 712	4 740	2.77	1 327	3 602	2.71	935	2 365	2.53
2 172	6 565	3.02	1 880	5 605	2.98	1 387	3 924	2.83	949	2 726	2.87
1 748	5 634	3.22	1 522	4 814	3.16	1 195	3 616	3.03	768	2 369	3.08
2 108	7 396	3.51	1 768	5 957	3.37	1 275	4 140	3.25	897	2 772	3.09
1 908	7 110	3.73	1 632	6 000	3.68	1 180	4 121	3.49	838	2 759	3.29
1 724	6 835	3.96	1 546	5 817	3.76	1 129	4 055	3.59	831	2 850	3.43
1 548	6 446	4.16	1 396	5 578	4.00	1 001	3 758	3.75	722	2 510	3.48
1 535	6 869	4.47	1 306	5 712	4.37	1 059	4 261	4.02	776	2 750	3.54
1 363	6 222	4.56	1 227	5 447	4.44	952	4 061	4.27	707	2 661	3.76
1 410	6 782	4.81	1 228	5 478	4.46	1 017	4 186	4.12	718	2 657	3.70
1 323	6 616	5.00	1 210	5 782	4.78	992	4 340	4.38	623	2 403	3.86
1 352	6 921	5.12	1 192	5 781	4.85	957	4 095	4.28	625	2 484	3.97
1 257	6 831	5.43	1 147	5 665	4.94	850	3 946	4.64	600	2 548	4.25
1 265	7 113	5.62	1 115	5 605	5.03	820	3 658	4.46	596	2 473	4.15
1 198	6 731	5.62	1 070	5 633	5.26	850	3 968	4.67	568	2 335	4.11
1 203	6 726	5.59	1 015	5 250	5.17	798	3 691	4.63	566	2 396	4.23
1 114	6 379	5.73	991	5 218	5.27	832	3 911	4.70	554	2 367	4.27
1 107	6 472	5.85	998	5 282	5.29	730	3 476	4.76	508	2 169	4.27
1 005	5 982	5.95	926	4 960	5.36	710	3 446	4.85	516	2 200	4.26
1 055	6 298	5.97	907	4 915	5.42	710	3 439	4.84	447	1 970	4.41
1 037	6 259	6.04	942	5 189	5.51	676	3 384	5.01	455	2 023	4.45
1 150	7 081	6.16	1 030	5 723	5.56	758	3 805	5.02	501	2 233	4.46
1 004	6 211	6.19	884	4 879	5.52	616	3 062	4.97	414	1 933	4.67
1 005	6 349	6.32	850	4 911	5.78	655	3 385	5.17	439	2 045	4.66
11 175	75 074	6.72	10 032	61 047	6.09	7 168	39 257	5.48	5 014	24 305	4.85
62 570			56 058			42 880			29 805		
	260652	4.17		215504	3.84		149225	3.48		94 748	3.18

**Tabell 4. Ekteskap fordelt efter hustruens alder ved giftermålet og ekteska-
A. Bygder.**

Ekteskapets varighet.	Hustruens alder								
	30—31 år.			32—33 år.			34—35 år.		
	Antall ekteskap.	Antall barn.	Gj.sn. antall barn pr. ekteskap.	Antall ekteskap.	Antall barn.	Gj.sn. antall barn pr. ekteskap.	Antall ekteskap.	Antall barn.	Gj.sn. antall barn pr. ekteskap.
0 år gift 1930	749	168	0.22	467	114	0.24	313	56	0.18
1 » » 1929	767	462	0.60	514	306	0.60	309	154	0.50
2 » » 1928	736	659	0.90	467	444	0.95	316	266	0.84
3 » » 1927	709	818	1.15	466	534	1.15	294	337	1.15
4 » » 1926	634	893	1.41	440	621	1.41	270	356	1.32
5 » » 1925	631	987	1.56	437	731	1.67	277	382	1.38
6 » » 1924	651	1 258	1.93	399	719	1.80	317	524	1.65
7 » » 1923	611	1 255	2.05	420	808	1.92	314	526	1.68
8 » » 1922	620	1 447	2.33	432	926	2.14	290	569	1.96
9 » » 1921	647	1 672	2.58	458	1 083	2.36	271	570	2.10
10 » » 1920	668	1 681	2.52	401	997	2.49	326	673	2.06
11 » » 1919	497	1 360	2.74	385	908	2.36	232	481	2.07
12 » » 1918	644	1 961	3.05	442	1 185	2.68	280	616	2.20
13 » » 1917	543	1 688	3.11	362	980	2.71	261	674	2.58
14 » » 1916	487	1 475	3.03	388	1 091	2.81	249	587	2.36
15 » » 1915	492	1 487	3.02	325	965	2.97	217	573	2.64
16 » » 1914	484	1 642	3.39	314	896	2.85	222	527	2.37
17 » » 1913	461	1 567	3.40	289	842	2.91	207	469	2.27
18 » » 1912	480	1 677	3.49	309	887	2.87	189	485	2.57
19 » » 1911	425	1 571	3.70	320	919	2.87	182	433	2.38
20 » » 1910	428	1 468	3.43	293	879	3.00	215	572	2.66
21 » » 1909	397	1 436	3.62	283	851	3.01	183	470	2.57
22 » » 1908	389	1 412	3.63	287	863	3.01	166	433	2.61
23 » » 1907	376	1 387	3.69	273	877	3.21	164	410	2.50
24 » » 1906	394	1 499	3.80	225	753	3.35	138	400	2.90
25 » » 1905	385	1 435	3.75	244	796	3.26	147	394	2.68
26 » » 1904	342	1 305	3.82	215	692	3.22	135	389	2.88
27 » » 1903	308	1 127	3.66	191	640	3.35	148	382	2.58
28 » » 1902	313	1 213	3.88	208	660	3.17	121	365	3.02
29 » » 1901	282	1 081	3.83	209	674	3.22	128	335	2.62
30 » » 1900	368	1 371	3.73	209	691	3.31	150	437	2.91
31 » » 1899	309	1 150	3.72	188	623	3.31	144	438	3.04
32 » » 1898	309	1 275	4.13	218	758	3.48	143	475	3.32
33 » og m. 1897 og før	3 083	13 250	4.30	1 823	6 644	3.64	1064	3 243	3.05
I alt { Ekteskap.....	19 619			12 901			8382		
{ Barn.....		56 137	2.86		32 357	2.51		18 001	2.15

pets varighet. Gjennomsnittlig antall barn pr. ekteskap. Bygder og byer.
(Forts.)

ved giftermålet.

36—37 år.			38—39 år.			40—41 år.			42—43 år.			44—45 år.		
Antall ekteskap.	Antall barn.	Gj.sn. antall barn pr. ekteskap.	Antall ekteskap.	Antall barn.	Gj.sn. antall barn pr. ekteskap.	Antall ekteskap.	Antall barn.	Gj.sn. antall barn pr. ekteskap.	Antall ekteskap.	Antall barn.	Gj.sn. antall barn pr. ekteskap.	Antall ekteskap.	Antall barn.	Gj.sn. antall barn pr. ekteskap.
212	35	0.17	163	45	0.28	89	18	0.20	85	13	0.15	66	2	0.03
215	111	0.52	158	82	0.52	130	45	0.35	94	22	0.23	73	12	0.16
207	165	0.80	131	69	0.53	105	61	0.58	89	31	0.35	60	22	0.37
218	229	1.05	158	144	0.91	101	68	0.67	67	27	0.40	58	19	0.33
202	236	1.17	157	138	0.88	106	76	0.72	84	37	0.44	55	9	0.16
211	232	1.10	168	213	1.27	111	86	0.77	88	47	0.53	56	16	0.29
209	282	1.35	142	187	1.32	102	85	0.83	74	33	0.45	65	20	0.31
184	292	1.59	148	181	1.22	86	66	0.77	74	39	0.53	60	22	0.37
202	321	1.59	118	157	1.33	111	102	0.92	81	38	0.47	73	29	0.40
207	343	1.66	129	159	1.23	94	92	0.98	80	57	0.71	51	9	0.18
238	432	1.82	140	188	1.34	111	107	0.96	94	63	0.67	56	10	0.18
161	286	1.78	110	143	1.30	86	65	0.76	67	57	0.85	42	7	0.17
208	380	1.83	142	186	1.31	115	91	0.79	82	47	0.57	62	25	0.40
173	315	1.82	119	195	1.64	72	67	0.93	66	68	1.03	49	29	0.59
186	344	1.85	124	202	1.63	103	101	0.98	83	55	0.66	43	22	0.51
161	296	1.84	132	194	1.47	74	72	0.97	53	34	0.64	37	12	0.32
176	335	1.90	135	195	1.44	79	85	1.08	44	34	0.77	44	13	0.30
154	320	2.08	97	134	1.38	88	74	0.84	51	23	0.45	43	11	0.26
152	282	1.86	93	155	1.67	94	94	1.00	62	63	1.02	38	11	0.29
129	253	1.96	114	184	1.61	62	70	1.13	62	26	0.42	44	16	0.36
131	269	2.05	122	177	1.45	75	61	0.81	43	34	0.79	45	29	0.64
129	259	2.01	84	138	1.64	71	79	1.11	33	24	0.73	40	22	0.55
112	220	1.96	84	158	1.88	66	66	1.00	48	32	0.67	34	7	0.21
132	271	2.05	85	137	1.61	60	50	0.83	39	25	0.64	36	10	0.28
113	269	2.38	83	136	1.64	63	54	0.86	43	23	0.53	23	5	0.22
107	230	2.15	91	132	1.45	72	97	1.35	49	28	0.57	35	9	0.26
103	236	2.29	78	139	1.78	44	51	1.16	33	21	0.64	16	12	0.75
96	201	2.09	82	140	1.71	51	67	1.31	26	13	0.50	22	8	0.36
101	212	2.10	64	108	1.69	44	53	1.20	24	11	0.46	12	17	1.42
111	258	2.32	77	124	1.61	43	50	1.16	40	14	0.35	20	22	1.10
116	276	2.38	73	122	1.67	45	50	1.11	35	20	0.57	14	31	2.21
93	235	2.53	51	105	2.06	38	41	1.08	18	14	0.78	18	11	0.61
89	225	2.53	60	109	1.82	42	77	1.83	27	32	1.19	13	10	0.77
679	1 783	2.63	402	792	1.97	254	372	1.46	123	130	1.06	66	52	0.79
5917	10 433	1.76	4114	5668	1.38	2887	2693	0.93	2061	1235	0.60	1469	561	0.38

**Tabell 4. Ekteskap fordelt efter hustruens alder ved giftermålet og ekte-
B. Byer.**

Ekteskapets varighet.	Hustruens alder								
	16—17 år.			18—19 år.			20—21 år.		
	Antall ekteskap.	Antall barn.	Gj.sn. antall barn pr. ekteskap.	Antall ekteskap.	Antall barn.	Gj.sn. antall barn pr. ekteskap.	Antall ekteskap.	Antall barn.	Gj.sn. antall barn pr. ekteskap.
0 år gift 1930	28	12	0.43	176	80	0.45	508	192	0.38
1 » » 1929	31	28	0.90	194	168	0.87	508	374	0.74
2 » » 1928	23	26	1.13	196	212	1.08	549	556	1.01
3 » » 1927	14	22	1.57	175	231	1.32	480	594	1.24
4 » » 1926	14	21	1.50	205	311	1.52	496	675	1.36
5 » » 1925	22	48	2.18	218	372	1.71	505	802	1.59
6 » » 1924	27	45	1.67	215	396	1.84	579	1 057	1.83
7 » » 1923	33	66	2.00	257	511	1.99	623	1 194	1.92
8 » » 1922	29	68	2.34	261	587	2.25	694	1 426	2.05
9 » » 1921	37	79	2.14	324	759	2.34	703	1 656	2.36
10 » » 1920	45	113	2.51	402	1 033	2.57	784	1 852	2.36
11 » » 1919	25	64	2.56	285	759	2.66	639	1 688	2.64
12 » » 1918	61	182	2.98	354	1 013	2.86	762	2 001	2.63
13 » » 1917	49	142	2.90	317	955	3.01	646	1 865	2.89
14 » » 1916	48	188	3.92	282	914	3.24	662	2 092	3.16
15 » » 1915	35	127	3.63	272	952	3.50	580	1 967	3.39
16 » » 1914	38	183	4.82	319	1 178	3.69	579	1 933	3.34
17 » » 1913	45	166	3.69	244	915	3.75	541	1 986	3.67
18 » » 1912	31	118	3.81	240	1 008	4.20	524	1 895	3.62
19 » » 1911	25	110	4.40	227	938	4.13	496	1 956	3.94
20 » » 1910	42	172	4.10	209	940	4.50	486	1 970	4.05
21 » » 1909	44	213	4.84	231	1 071	4.64	391	1 720	4.40
22 » » 1908	37	226	6.11	188	905	4.81	433	1 920	4.43
23 » » 1907	38	194	5.11	196	963	4.91	456	1 966	4.31
24 » » 1906	28	157	5.61	158	727	4.60	418	2 092	5.00
25 » » 1905	38	224	5.89	166	828	4.99	360	1 710	4.75
26 » » 1904	37	199	5.38	166	873	5.26	341	1 662	4.87
27 » » 1903	34	200	5.88	139	705	5.07	337	1 660	4.93
28 » » 1902	33	212	6.42	151	869	5.75	359	1 792	4.99
29 » » 1901	32	219	6.84	190	1 133	5.96	354	1 843	5.21
30 » » 1900	39	225	5.77	194	1 175	6.06	411	2 162	5.26
31 » » 1899	25	153	6.12	150	924	6.16	370	2 049	5.54
32 » » 1898	27	179	6.63	128	816	6.38	371	2 182	5.88
33 » og m. 1897 og før	264	1 935	7.33	1 262	8 639	6.85	2 892	18 644	6.45
I alt { Ekteskap	1378			8 691			19 837		
{ Barn		6 316	4.58		33 860	3.90		71 133	3.59

skapets varighet. Gjennemsnittlig antall barn pr. ekteskap. Bygder og byer.
Towns.

ved giftermålet.

22—23 år.			24—25 år.			26—27 år.			28—29 år.		
Antall ekteskap.	Antall barn.	Gj.sn. antall barn pr. ekteskap.	Antall ekteskap.	Antall barn.	Gj.sn. antall barn pr. ekteskap.	Antall ekteskap.	Antall barn.	Gj.sn. antall barn pr. ekteskap.	Antall ekteskap.	Antall barn.	Gj.sn. antall barn pr. ekteskap.
713	173	0.24	724	138	0.19	736	106	0.14	543	91	0.17
787	482	0.61	884	417	0.47	709	321	0.45	573	207	0.36
783	698	0.89	827	630	0.76	720	459	0.64	555	353	0.64
775	849	1.10	787	798	1.01	654	562	0.86	486	406	0.84
743	930	1.25	765	850	1.11	645	682	1.06	448	434	0.97
790	1 171	1.48	786	1 009	1.28	667	788	1.18	441	474	1.07
806	1 311	1.63	770	1 153	1.50	583	765	1.31	409	500	1.22
779	1 413	1.81	754	1 258	1.67	639	1 012	1.58	421	620	1.47
856	1 685	1.97	762	1 419	1.86	582	1 009	1.73	394	657	1.67
859	1 843	2.15	754	1 554	2.06	591	1 124	1.90	391	659	1.69
878	2 012	2.29	784	1 730	2.21	564	1 164	2.06	380	742	1.95
736	1 766	2.40	727	1 679	2.31	474	1 049	2.21	331	696	2.10
903	2 262	2.50	775	1 803	2.33	565	1 283	2.27	414	841	2.03
807	2 270	2.81	735	1 921	2.61	515	1 260	2.45	368	835	2.27
711	2 094	2.95	660	1 828	2.77	512	1 328	2.59	389	908	2.33
779	2 441	3.13	658	1 833	2.79	490	1 270	2.59	326	856	2.63
766	2 483	3.24	571	1 707	2.99	445	1 303	2.93	336	881	2.62
636	2 085	3.28	605	2 000	3.31	468	1 391	2.97	320	880	2.75
628	2 173	3.46	550	1 780	3.24	492	1 501	3.05	312	806	2.58
552	1 964	3.56	546	1 792	3.28	419	1 305	3.11	293	867	2.96
544	2 054	3.78	554	1 892	3.42	387	1 163	3.01	292	849	2.91
518	2 121	4.09	471	1 690	3.59	355	1 202	3.39	226	630	2.79
566	2 249	3.97	507	1 791	3.53	331	1 117	3.37	276	843	3.05
509	2 239	4.40	461	1 914	4.15	329	1 115	3.39	268	836	3.12
495	2 114	4.27	399	1 516	3.80	354	1 312	3.71	231	731	3.16
465	2 033	4.37	409	1 553	3.80	309	1 143	3.70	230	730	3.17
433	1 905	4.40	385	1 557	4.04	331	1 326	4.01	208	708	3.40
425	1 950	4.59	405	1 629	4.02	312	1 187	3.80	191	653	3.42
446	2 153	4.83	415	1 849	4.46	295	1 107	3.75	168	581	3.46
462	2 293	4.96	415	1 840	4.43	295	1 189	4.03	193	683	3.54
511	2 450	4.79	430	2 007	4.67	297	1 292	4.35	208	739	3.55
489	2 429	4.97	395	1 803	4.56	263	1 080	4.11	173	706	4.08
421	2 151	5.11	356	1 651	4.64	292	1 307	4.48	162	641	3.96
3 701	21 876	5.91	3 398	18 171	5.35	2 405	11 389	4.74	1 598	6 668	4.17
25 272	82 122	3.25	23 424	68 162	2.91	18 025	46 611	2.59	12 554	28 711	2.29

Tabell 4. Ekteskap fordelt efter hustruens alder ved giftermålet og ekte-
B. Byer.

Ekteskapets varighet.	Hustruens alder								
	30—31 år.			32—33 år.			34—35 år.		
	Antall ekteskap.	Antall barn.	Gj.sn. antall barn pr. ekteskap.	Antall ekteskap.	Antall barn.	Gj.sn. antall barn pr. ekteskap.	Antall ekteskap.	Antall barn.	Gj.sn. antall barn pr. ekteskap.
0 år gift 1930	353	59	0.17	242	30	0.12	154	18	0.12
1 » » 1929	361	136	0.38	254	99	0.39	157	54	0.34
2 » » 1928	370	231	0.62	205	119	0.58	141	85	0.60
3 » » 1927	294	223	0.76	175	137	0.78	124	88	0.71
4 » » 1926	269	236	0.88	155	129	0.83	99	85	0.86
5 » » 1925	312	359	1.15	179	176	0.98	128	118	0.92
6 » » 1924	247	326	1.32	180	203	1.13	129	133	1.03
7 » » 1923	288	384	1.33	173	234	1.35	110	128	1.16
8 » » 1922	251	370	1.47	177	281	1.59	114	172	1.51
9 » » 1921	249	419	1.68	194	276	1.42	111	157	1.41
10 » » 1920	248	447	1.80	161	245	1.52	122	207	1.70
11 » » 1919	253	467	1.85	145	270	1.86	119	201	1.69
12 » » 1918	232	473	2.04	174	309	1.78	129	195	1.51
13 » » 1917	246	566	2.30	194	303	1.56	122	182	1.49
14 » » 1916	232	491	2.12	160	309	1.93	106	189	1.78
15 » » 1915	220	526	2.39	162	318	1.96	97	209	2.15
16 » » 1914	193	427	2.21	126	260	2.06	89	172	1.93
17 » » 1913	208	518	2.49	126	269	2.13	92	152	1.65
18 » » 1912	163	391	2.40	147	329	2.24	94	131	1.39
19 » » 1911	177	507	2.86	130	266	2.05	87	144	1.66
20 » » 1910	190	474	2.49	145	317	2.19	85	167	1.96
21 » » 1909	156	409	2.62	99	230	2.32	73	130	1.78
22 » » 1908	169	425	2.51	103	233	2.26	74	141	1.91
23 » » 1907	146	425	2.91	93	219	2.35	67	139	2.07
24 » » 1906	152	430	2.83	72	192	2.67	53	121	2.28
25 » » 1905	125	366	2.93	92	258	2.80	62	133	2.15
26 » » 1904	101	306	3.03	67	155	2.31	56	118	2.11
27 » » 1903	135	370	2.74	64	145	2.27	47	86	1.83
28 » » 1902	109	300	2.75	76	214	2.82	34	87	2.56
29 » » 1901	98	294	3.00	69	174	2.52	53	106	2.00
30 » » 1900	139	459	3.30	83	210	2.53	53	103	1.94
31 » » 1899	136	459	3.37	67	206	3.07	38	89	2.34
32 » » 1898	107	362	3.38	62	196	3.16	54	147	2.72
33 » og m. 1897 og før	981	3 701	3.77	588	1 846	3.14	341	893	2.62
I alt { Ekteskap	7 910			5 139			3414		
{ Barn.....		16 336	2.07		9 157	1.78		5 280	1.55

skapets varighet. Gjennemsnittlig antall barn pr. ekteskap. Bygder og byer.
(Forts.)

ved giftermålet.

36—37 år.			38—39 år.			40—41 år.			42—43 år.			44—45 år.		
Antall ekteskap.	Antall barn.	Gj.sn. antall barn pr. ekteskap.	Antall ekteskap.	Antall barn.	Gj.sn. antall barn pr. ekteskap.	Antall ekteskap.	Antall barn.	Gj.sn. antall barn pr. ekteskap.	Antall ekteskap.	Antall barn.	Gj.sn. antall barn pr. ekteskap.	Antall ekteskap.	Antall barn.	Gj.sn. antall barn pr. ekteskap.
101	16	0.16	91	22	0.24	51	8	0.16	39	2	0.05	30	4	0.13
103	37	0.36	75	19	0.25	60	14	0.23	35	7	0.20	32	4	0.13
123	55	0.45	77	30	0.39	55	14	0.25	35	6	0.17	34	8	0.24
98	48	0.49	63	36	0.57	48	16	0.33	42	10	0.24	33	3	0.09
108	69	0.64	72	41	0.57	38	13	0.34	30	12	0.40	20	7	0.35
83	69	0.83	56	37	0.66	55	16	0.29	41	16	0.39	44	4	0.09
79	76	0.96	78	65	0.83	56	32	0.57	35	10	0.29	27	1	0.04
83	84	1.01	49	40	0.82	43	21	0.49	29	14	0.48	30	6	0.20
91	102	1.12	55	32	0.58	42	18	0.43	42	23	0.55	28	6	0.21
89	117	1.31	57	48	0.84	41	29	0.71	41	26	0.63	28	7	0.25
100	124	1.24	69	63	0.91	51	32	0.63	36	22	0.61	33	9	0.27
66	88	1.33	74	75	1.01	41	24	0.59	24	10	0.42	29	8	0.28
91	112	1.23	82	73	0.89	59	43	0.73	36	15	0.42	31	9	0.29
90	128	1.42	68	69	1.01	45	22	0.49	40	14	0.35	34	11	0.32
102	151	1.48	59	66	1.12	49	41	0.84	26	12	0.46	22	3	0.14
79	90	1.14	56	59	1.05	40	20	0.50	32	16	0.50	11	7	0.64
77	100	1.30	58	59	1.02	37	36	0.97	37	30	0.81	18	7	0.39
70	123	1.76	51	61	1.20	31	25	0.81	25	13	0.52	13	2	0.15
72	115	1.60	49	51	1.04	37	37	1.00	26	16	0.62	11	—	—
58	72	1.24	50	65	1.30	30	22	0.73	15	7	0.47	11	11	1.00
49	65	1.33	39	41	1.05	39	24	0.62	21	8	0.38	12	8	0.67
58	119	2.05	30	27	0.90	20	15	0.75	23	17	0.74	13	5	0.38
45	64	1.42	34	37	1.09	13	9	0.69	15	12	0.80	10	9	0.90
49	65	1.33	46	68	1.48	18	31	1.72	9	3	0.33	12	6	0.50
36	53	1.47	19	26	1.37	25	23	0.92	16	6	0.38	6	1	0.17
46	85	1.85	26	36	1.38	13	13	1.00	10	11	1.10	6	1	0.17
33	50	1.52	19	25	1.32	19	22	1.16	14	7	0.50	10	2	0.20
37	63	1.70	19	46	2.42	20	20	1.00	10	6	0.60	5	5	1.00
29	41	1.41	30	47	1.57	21	23	1.10	6	3	0.50	15	14	0.93
31	64	2.06	20	42	2.10	12	13	1.08	12	6	0.50	5	8	1.60
45	72	1.60	26	25	0.96	16	19	1.19	8	2	0.25	6	5	0.83
41	84	2.05	20	36	1.80	12	8	0.67	7	1	0.14	4	3	0.75
28	70	2.50	33	38	1.15	8	15	1.88	7	7	1.00	3	9	3.00
195	416	2.13	108	177	1.64	57	66	1.16	31	30	0.97	7	4	0.57
2485	3 087	1.24	1758	1682	0.96	1202	784	0.65	855	400	0.47	633	197	0.31

Tabell 5. Gjennomsnittlig antall barn pr. ekteskap av
Average number of Children pr. Marriage of Duration

Nr.	Ekteskapsår. Year of Marriage.	Østfold.					Aker.						
		Alle Ekteskap. Total Marriages.	Ekteskap hvor hustruens alder ved giftermålet var: Age of Wife at Marriage:					Alle ekteskap. Total Marriages.	Ekteskap hvor hustruens alder ved giftermålet var: Age of Wife at Marriage:				
			20-21 år.	22-23 år.	24-25 år.	26-27 år.	28-29 år.		20-21 år.	22-23 år.	24-25 år.	26-27 år.	28-29 år.
1	Gift ¹ 1930.....	0.32	0.43	0.35	0.30	0.22	0.19	0.17	0.32	0.22	0.12	0.10	0.11
2	- 1929.....	0.68	0.92	0.67	0.63	0.57	0.56	0.47	0.63	0.62	0.51	0.37	0.39
3	- 1928.....	1.06	1.24	1.13	1.08	0.96	0.95	0.68	0.92	0.69	0.67	0.60	0.73
4	- 1927.....	1.16	1.34	1.19	1.09	0.96	0.98	0.89	1.03	0.95	0.94	0.79	0.75
5	- 1926.....	1.48	1.64	1.55	1.46	1.52	1.15	1.00	1.23	1.06	1.10	0.86	0.85
6	- 1925.....	1.67	1.78	1.80	1.56	1.61	1.58	1.19	1.37	1.46	1.22	1.26	0.98
7	- 1924.....	1.80	1.84	1.94	1.89	1.59	1.80	1.38	1.58	1.52	1.46	1.29	1.25
8	- 1923.....	2.09	2.15	2.16	2.28	1.91	1.82	1.46	1.65	1.66	1.63	1.40	1.35
9	- 1922.....	2.34	2.68	2.50	2.31	2.13	2.07	1.76	2.05	1.99	1.73	1.73	1.73
10	- 1921.....	2.51	2.78	2.55	2.66	2.48	2.42	1.84	2.27	1.94	1.94	1.71	1.58
11	- 1920.....	2.61	2.88	2.84	2.62	2.62	2.11	1.94	2.25	2.02	2.23	1.72	1.71
12	- 1919.....	2.87	3.08	3.02	2.96	2.71	3.16	2.06	2.55	2.13	2.09	2.08	1.87
13	- 1918.....	2.92	3.37	3.15	2.73	2.99	2.35	2.06	2.22	2.37	2.06	2.04	1.53
14	- 1917.....	3.06	3.38	3.06	3.24	2.89	3.29	2.35	2.53	2.59	2.43	2.28	1.96
15	- 1916.....	3.34	4.35	3.41	3.39	3.02	3.24	2.30	2.57	2.65	2.40	2.17	2.12
16	- 1915.....	3.57	4.04	3.91	3.65	3.51	2.83	2.60	3.08	2.83	2.59	2.57	2.34
17	- 1914.....	3.76	4.00	4.17	4.17	3.79	3.25	2.70	3.01	3.14	2.67	3.09	2.36
18	- 1913.....	3.92	4.39	4.13	3.92	3.51	4.36	2.88	3.28	3.16	2.86	3.25	2.46
19	- 1912.....	4.13	4.71	4.28	4.09	3.81	4.00	2.77	3.33	3.06	2.67	2.14	2.84
20	- 1911.....	4.26	5.02	4.64	4.37	4.02	3.54	2.97	3.85	3.22	3.37	2.91	2.08
21	- 1910.....	4.17	5.06	4.59	3.51	4.26	3.78	3.10	3.77	3.49	3.22	2.68	3.13
22	- 1909.....	4.62	5.32	5.39	4.51	4.47	4.18	3.35	4.45	3.37	3.41	3.50	2.58
23	- 1908.....	4.84	5.28	5.07	4.82	3.73	4.00	3.33	4.00	3.98	3.25	2.84	2.96
24	- 1907.....	4.55	5.80	5.19	4.51	4.30	4.31	3.21	3.20	3.79	3.66	3.34	2.61
25	- 1906.....	4.67	5.37	4.77	4.89	3.84	4.28	3.55	4.41	3.63	3.82	2.94	3.61
26	- 1905.....	5.18	5.87	5.65	4.61	4.59	4.96	3.45	4.38	3.25	3.14	2.97	2.90
27	- 1904.....	5.16	6.04	6.16	4.90	4.79	4.08	3.73	5.10	4.07	3.84	3.28	2.55
28	- 1903.....	5.00	6.16	5.77	4.29	4.71	4.14	4.05	4.80	4.31	4.34	3.86	2.73
29	- 1902.....	5.36	6.56	5.82	4.77	4.66	5.80	4.05	4.51	4.60	4.11	3.56	2.30
30	- 1901.....	5.33	6.74	5.36	5.20	5.45	4.70	3.77	4.94	3.79	3.10	3.86	2.69
31	- 1900.....	5.30	7.02	5.99	5.12	4.38	5.13	3.80	4.78	3.88	4.08	3.47	2.21
32	- 1899.....	5.36	5.94	5.70	4.78	5.70	5.42	4.20	5.14	4.74	4.21	3.94	3.35
33	- 1898.....	5.88	7.53	7.05	5.29	4.69	5.64	4.48	5.16	4.80	4.25	3.97	3.13
34	- 1897 og før ²	6.18	7.32	6.63	6.19	5.43	5.16	5.32	5.92	5.62	5.31	4.85	4.41
	I alt. Total	3.56	4.23	3.87	3.51	3.20	3.12	2.27	2.90	2.59	2.35	1.97	1.74
	*		6.88 7.60 7.86	6.34 6.66 6.94	6.33 6.11 6.27	- 5.35 5.58	- 4.71 5.83		5.35 6.40 6.77	5.16 5.56 7.24	4.68 5.33 5.85	- 4.54 5.72	- 4.25 5.00

¹ Married. ² o: 33 +.

* Notetallene gjelder følgende giftermålsår: For ekteskap hvor hustruens alder ved ekteskapets inngåelse var:

20-21 år.	22-23 år.	24-25 år.	26-27 år.	28-29 år.
1897-1892 1891-1882 1881 og før.	1897-1894 1893-1884 1883 og før.	1897-1896 1895-1886 1885 og før.	1897-1888 1887 og før.	1897-1890 1889 og før.

varighet 0—32 år. De enkelte fylker og større byer.
0—32 Years in different Districts and larger Towns.

Akershus for øvrig.						Hedmark.					Nr.	
Alle ekte- skap. Total Mar- riages.	Ekteskap hvor hustruens alder ved giftermålet var: Age of Wife at Marriage:					Alle ekte- skap. Total Mar- riages.	Ekteskap hvor hustruens alder ved giftermålet var: Age of Wife at Marriage:					
	20-21 år.	22-23 år.	24-25 år.	26-27 år.	28-29 år.		20-21 år.	22-23 år.	24-25 år.	26-27 år.		28-29 år.
0.30	0.48	0.42	0.27	0.17	0.21	0.47	0.66	0.56	0.42	0.47	0.34	1
0.63	0.76	0.73	0.60	0.53	0.51	0.81	0.91	0.88	0.89	0.71	0.70	2
0.90	1.08	0.97	0.78	0.81	0.74	1.16	1.41	1.29	1.15	1.15	1.16	3
1.16	1.28	1.24	1.15	1.13	1.14	1.44	1.75	1.52	1.29	1.52	1.19	4
1.39	1.52	1.46	1.41	1.40	1.23	1.71	1.86	1.64	1.87	1.51	1.94	5
1.52	1.81	1.52	1.57	1.57	1.51	1.97	2.18	1.98	2.08	1.76	1.92	6
1.74	2.02	1.85	1.75	1.69	1.54	2.16	2.26	2.27	2.17	2.07	2.11	7
2.01	2.04	2.24	2.05	1.74	1.88	2.50	2.84	2.63	2.46	2.48	2.32	8
2.14	2.34	2.23	2.25	2.12	2.01	2.68	3.19	2.86	2.73	2.40	2.75	9
2.42	2.70	2.55	2.45	2.15	2.32	3.00	3.24	3.07	3.15	3.00	2.68	10
2.46	2.62	2.82	2.60	2.21	2.65	3.10	3.62	3.29	3.13	2.87	2.83	11
2.61	2.89	2.56	2.73	2.62	2.70	3.27	3.49	3.43	3.46	3.08	3.06	12
2.79	3.08	3.08	2.80	2.72	2.65	3.50	3.89	3.83	4.09	3.05	3.04	13
3.02	3.49	2.97	3.21	3.26	2.52	3.85	4.50	3.90	4.24	3.27	3.36	14
3.06	3.22	3.55	2.91	3.09	2.78	3.84	4.79	4.36	4.32	3.85	3.31	15
3.28	4.09	3.28	3.40	3.30	3.15	3.91	4.19	4.23	4.16	3.70	3.64	16
3.45	3.88	3.69	3.70	3.55	3.05	4.33	4.71	5.19	4.91	4.21	3.64	17
3.50	3.97	3.95	4.08	3.71	2.92	4.54	5.75	4.80	4.76	4.13	3.94	18
3.72	4.20	4.34	3.93	3.47	3.21	4.64	5.62	4.65	4.66	4.28	4.69	19
3.77	4.52	3.97	3.63	3.46	3.21	4.79	5.69	5.41	5.22	4.50	4.53	20
3.93	5.12	4.94	4.00	3.38	3.37	5.00	6.58	5.67	4.76	5.12	4.05	21
4.18	4.32	4.79	4.66	4.33	3.04	5.33	6.39	5.93	5.45	5.11	4.25	22
4.18	4.84	4.49	3.97	3.98	3.73	5.27	6.24	6.83	5.37	5.10	4.07	23
4.56	5.51	5.27	5.17	4.24	3.70	5.31	7.10	6.00	5.58	4.78	4.60	24
4.35	5.53	5.11	3.97	4.04	3.86	5.49	6.88	6.21	5.72	5.55	4.86	25
4.46	5.50	4.77	4.63	3.80	3.68	5.55	7.17	5.72	5.58	5.06	4.87	26
4.74	5.83	5.09	4.62	4.26	3.97	5.86	6.56	6.74	6.27	4.86	5.04	27
4.91	5.87	5.66	5.81	4.16	3.75	5.88	7.64	6.72	5.87	5.34	4.97	28
4.79	6.04	5.20	4.27	4.27	3.71	5.66	7.03	6.51	5.87	4.75	4.58	29
4.98	6.62	5.71	4.55	4.13	4.28	5.97	7.58	6.88	6.39	5.72	4.90	30
5.11	6.23	5.46	5.06	5.15	4.66	5.80	6.77	6.53	6.05	5.52	5.42	31
4.95	5.80	5.48	5.52	4.63	3.27	5.87	7.07	6.80	5.94	5.07	4.77	32
5.28	6.12	5.52	6.24	4.44	3.91	6.16	7.87	6.67	6.62	6.14	4.48	33
5.66	6.97	6.21	5.64	5.36	4.37	6.32	7.76	7.11	6.30	5.85	5.18	34
3.13	3.81	3.47	3.15	2.88	2.64	4.04	4.88	4.47	4.23	3.82	3.52	
	6.40	5.67	5.19	—	—		7.56	7.16	6.19	—	—	
	7.48	6.27	5.45	5.26	4.16		7.88	6.86	6.29	5.59	5.24	
	7.06	6.82	6.30	5.57	4.70		7.89	7.63	6.38	6.24	5.10	

Tabell 5 (forts.). Gjennomsnittlig antall barn pr. ekteskap

Nr.	Ekteskapsår.	Opland.					Buskerud.						
		Alle ekteskap.	Ekteskap hvor hustruens alder ved giftermålet var:					Alle ekteskap.	Ekteskap hvor hustruens alder ved giftermålet var:				
			20-21 år.	22-23 år.	24-25 år.	26-27 år.	28-29 år.		20-21 år.	22-23 år.	24-25 år.	26-27 år.	28-29 år.
1	Gift 1930.....	0.41	0.46	0.49	0.40	0.40	0.33	0.38	0.48	0.53	0.36	0.27	0.26
2	- 1929.....	0.76	0.84	0.93	0.75	0.68	0.75	0.69	0.78	0.69	0.72	0.66	0.69
3	- 1928.....	1.05	1.09	1.11	1.06	1.04	0.94	1.01	1.13	1.06	0.97	0.94	0.96
4	- 1927.....	1.37	1.52	1.42	1.21	1.40	1.37	1.27	1.49	1.18	1.19	1.32	1.19
5	- 1926.....	1.57	1.90	1.71	1.66	1.38	1.58	1.47	1.66	1.57	1.48	1.39	1.18
6	- 1925.....	1.91	2.16	2.01	1.90	1.91	1.78	1.69	1.91	1.73	1.63	1.77	1.61
7	- 1924.....	2.12	2.31	2.08	2.27	2.28	1.93	1.89	2.10	2.11	1.64	1.87	1.75
8	- 1923.....	2.30	2.54	2.57	2.37	2.14	2.13	2.00	2.15	2.09	2.12	2.03	1.89
9	- 1922.....	2.45	2.80	2.61	2.65	2.33	2.45	2.34	2.40	2.52	2.61	2.28	1.93
10	- 1921.....	2.75	3.12	2.97	2.83	2.74	2.56	2.48	3.19	2.44	2.45	2.39	2.17
11	- 1920.....	2.98	3.21	3.19	3.17	2.69	3.06	2.71	2.78	2.83	2.86	2.76	3.00
12	- 1919.....	3.17	3.88	3.29	3.20	3.37	2.77	2.94	3.17	2.93	3.23	3.17	3.12
13	- 1918.....	3.25	3.81	3.66	3.41	3.11	2.61	3.09	3.20	3.32	3.00	3.19	3.15
14	- 1917.....	3.76	4.31	4.07	4.15	3.79	3.30	3.34	3.88	3.56	3.33	3.01	3.31
15	- 1916.....	3.70	4.14	4.46	3.76	3.88	3.68	3.39	3.59	3.47	3.75	3.32	3.09
16	- 1915.....	3.91	4.43	4.30	3.94	3.81	3.48	3.67	3.90	3.81	3.73	3.66	3.74
17	- 1914.....	4.19	5.31	4.58	4.14	4.07	4.30	3.82	4.18	4.54	3.84	3.52	2.91
18	- 1913.....	4.36	4.89	5.02	5.15	4.18	4.02	3.83	4.70	4.32	4.00	3.89	3.56
19	- 1912.....	4.34	5.72	4.97	4.72	4.38	3.26	4.11	4.92	4.57	4.28	4.68	3.04
20	- 1911.....	4.58	5.99	4.85	4.58	4.67	3.97	4.21	5.06	4.66	4.63	4.04	4.06
21	- 1910.....	4.63	5.88	5.12	5.13	4.02	3.79	4.57	5.42	5.09	4.58	4.10	3.44
22	- 1909.....	4.87	5.76	5.95	4.57	5.27	3.94	4.71	5.31	5.55	5.38	4.84	4.37
23	- 1908.....	4.88	6.31	5.52	5.15	4.15	3.87	4.68	5.12	5.20	4.98	4.93	4.04
24	- 1907.....	4.80	6.52	5.38	4.60	4.98	3.68	4.84	5.41	5.63	5.41	5.56	4.50
25	- 1906.....	5.22	5.94	5.56	5.83	4.89	4.30	4.93	5.65	5.66	4.70	4.44	4.03
26	- 1905.....	4.92	6.67	5.10	5.55	5.00	4.06	4.96	6.20	6.00	5.39	4.52	3.97
27	- 1904.....	4.97	7.21	5.67	5.43	4.07	3.52	5.13	5.95	5.65	5.30	4.48	4.50
28	- 1903.....	5.34	6.59	5.83	5.27	5.52	4.18	5.26	6.23	5.30	5.57	4.45	4.12
29	- 1902.....	5.33	6.68	5.18	6.18	5.09	4.13	5.56	6.85	5.73	6.02	4.82	5.61
30	- 1901.....	5.69	6.96	6.49	5.84	5.23	4.63	4.98	5.57	5.78	5.59	4.80	4.52
31	- 1900.....	5.59	6.70	6.31	5.56	5.38	5.39	5.83	6.96	6.47	6.03	4.62	4.09
32	- 1899.....	5.51	7.30	7.16	5.53	4.71	5.11	5.89	7.42	7.02	5.47	4.59	4.61
33	- 1898.....	5.74	7.56	6.70	6.12	5.04	4.96	5.76	7.38	6.47	5.65	5.20	4.71
34	- 1897 og før	6.12	7.49	6.79	6.12	5.56	4.69	6.20	7.51	6.83	6.17	5.48	5.03
	I alt	3.87	4.70	4.41	4.06	3.64	3.19	3.71	4.31	4.10	3.89	3.49	3.24
	*		7.34	6.55	5.76	-	-		7.41	6.94	5.49	-	-
			7.41	6.85	5.91	5.44	4.86		7.59	6.68	6.24	5.33	4.91
			8.17	6.97	6.66	5.77	4.50		7.57	7.01	6.44	5.76	5.23

* Forklaring på notetallene, se side 42.

av varighet 0—32 år. De enkelte fylker og større byer.

Vestfold.						Telemark.					Nr.	
Alle ekte- skap.	Ekteskap hvor hustruens alder ved giftermålet var:					Alle ekte- skap.	Ekteskap hvor hustruens alder ved giftermålet var:					
	20-21 år.	22-23 år.	24-25 år.	26-27 år.	28-29 år.		20-21 år.	22-23 år.	24-25 år.	26-27 år.		28-29 år.
0.22	0.42	0.22	0.13	0.15	0.15	0.36	0.55	0.49	0.26	0.29	0.31	1
0.57	0.69	0.68	0.52	0.48	0.53	0.71	0.83	0.63	0.75	0.71	0.60	2
0.88	1.04	0.94	0.82	0.82	0.87	1.00	1.23	1.01	1.11	0.95	0.87	3
1.11	1.29	1.09	1.19	1.09	1.31	1.25	1.33	1.45	1.38	1.06	1.11	4
1.31	1.40	1.39	1.29	1.20	1.30	1.50	1.69	1.67	1.34	1.45	1.22	5
1.47	1.46	1.62	1.50	1.47	1.44	1.66	1.96	1.75	1.77	1.77	1.59	6
1.64	1.91	1.76	1.82	1.60	1.61	1.88	2.28	2.11	1.75	1.58	1.65	7
1.98	2.19	2.10	2.12	1.88	1.70	2.11	2.21	2.12	2.21	2.05	2.03	8
2.20	2.33	2.33	2.28	2.14	2.18	2.29	2.61	2.57	2.73	2.22	2.18	9
2.35	2.67	2.34	2.46	2.19	2.09	2.51	2.69	2.68	2.58	2.80	2.84	10
2.48	2.65	2.54	2.41	2.27	2.57	2.62	2.72	2.74	2.64	2.52	2.55	11
2.62	3.01	2.72	2.77	2.54	2.73	2.82	3.49	3.22	2.91	2.86	3.21	12
2.79	2.94	3.16	2.78	3.07	2.70	3.20	3.69	3.48	3.45	2.92	2.91	13
3.05	3.00	3.27	2.90	3.58	3.02	3.13	3.56	3.42	3.00	3.08	3.12	14
3.34	3.79	3.55	3.56	3.24	3.00	3.41	3.69	4.03	2.92	3.24	3.77	15
3.49	3.97	3.54	3.93	3.51	2.77	3.49	4.07	3.38	3.96	3.74	2.68	16
3.61	3.93	4.12	4.00	3.54	3.38	3.73	4.45	4.48	4.25	4.10	3.30	17
3.54	4.31	3.86	3.45	3.73	3.57	3.95	4.36	4.50	4.67	4.07	3.07	18
3.84	4.46	4.21	4.09	3.67	3.55	3.97	4.79	4.23	4.55	3.59	3.64	19
4.12	5.15	4.05	4.10	4.23	3.92	4.04	4.46	4.54	4.51	3.94	3.38	20
4.23	5.35	4.71	4.17	3.81	3.33	4.24	5.18	4.90	3.87	4.11	3.58	21
4.27	5.02	4.97	4.57	4.11	4.03	4.48	5.22	4.90	4.27	3.73	5.16	22
4.23	4.42	4.61	5.43	3.23	4.04	4.68	5.77	5.05	4.94	4.32	3.58	23
4.35	4.96	4.89	4.52	4.03	3.67	4.76	5.83	5.44	5.37	4.29	3.53	24
4.40	5.34	4.81	4.39	4.42	3.48	4.55	5.84	5.14	4.54	4.02	4.04	25
4.64	5.87	5.18	5.10	4.22	4.11	5.17	5.84	6.33	5.03	5.08	4.32	26
4.86	6.09	5.66	4.66	4.44	3.50	4.89	6.29	4.86	5.70	4.43	4.24	27
4.39	5.60	4.69	5.05	3.47	3.57	5.14	6.56	5.91	5.20	3.93	4.11	28
5.16	6.43	5.37	4.67	4.57	4.43	5.08	6.84	6.29	4.64	3.92	3.79	29
5.14	6.41	5.70	5.08	5.17	3.55	5.32	6.55	6.62	4.69	4.42	4.42	30
5.31	6.46	5.54	5.53	4.68	4.39	5.08	6.71	5.70	5.34	4.84	4.13	31
4.73	5.32	5.77	4.39	4.37	4.24	5.12	6.37	5.32	5.37	4.00	5.00	32
5.23	6.56	6.17	4.97	4.25	4.67	5.58	6.96	5.86	5.72	5.96	4.18	33
5.41	6.50	6.16	5.54	4.97	4.38	5.92	6.94	6.46	5.88	5.80	4.88	34
3.25	3.89	3.60	3.30	3.03	2.84	3.55	4.25	4.01	3.64	3.35	3.09	
	6.23	5.50	5.27	—	—		7.00	6.21	5.53	—	—	
	6.72	6.29	5.57	4.74	4.37		6.98	6.56	5.70	5.60	4.58	
	6.65	6.64	5.60	5.30	4.39		6.67	6.63	6.52	6.24	5.30	

Tabell 5 (forts.). Gjennemsnittlig antall barn pr. ekteskap

Nr.	Ekteskapsår.	Aust-Agder.					Vest-Agder.						
		Alle ekte- skap.	Ekteskap hvor hustruens alder ved giftermålet var:					Alle ekte- skap.	Ekteskap hvor hustruens alder ved giftermålet var:				
			20-21 år.	22-23 år.	24-25 år.	26-27 år.	28-29 år.		20-21 år.	22-23 år.	24-25 år.	26-27 år.	28-29 år.
1	Gift 1930.....	0.22	0.32	0.28	0.15	0.13	0.15	0.15	0.19	0.16	0.19	0.15	0.10
2	- 1929.....	0.59	0.73	0.78	0.56	0.54	0.46	0.58	0.69	0.59	0.65	0.53	0.61
3	- 1928.....	1.02	1.08	1.04	0.88	0.88	1.10	0.99	1.12	1.14	0.88	0.83	0.81
4	- 1927.....	1.20	1.39	1.24	1.32	1.35	1.13	1.24	1.33	1.25	1.31	1.23	1.17
5	- 1926.....	1.58	1.72	1.51	1.64	1.62	1.62	1.54	1.76	1.61	1.50	1.54	1.41
6	- 1925.....	1.83	1.94	1.89	1.87	1.68	1.81	1.78	2.13	1.96	1.76	1.79	1.46
7	- 1924.....	2.11	2.20	2.27	2.24	2.39	2.06	2.03	2.23	2.10	2.18	2.19	2.00
8	- 1923.....	2.24	2.51	2.15	2.18	2.08	2.19	2.08	2.63	2.29	2.00	2.13	1.93
9	- 1922.....	2.59	2.58	2.70	3.00	2.97	2.67	2.50	2.79	2.62	2.61	2.74	2.33
10	- 1921.....	2.48	3.09	2.75	2.49	2.86	1.41	2.79	2.97	3.05	2.86	2.80	2.88
11	- 1920.....	2.79	3.36	2.80	2.89	3.39	3.00	2.94	3.45	3.12	3.37	2.81	2.85
12	- 1919.....	2.99	3.61	3.56	3.17	2.66	3.76	3.00	3.24	3.54	3.17	2.96	3.56
13	- 1918.....	3.17	3.71	3.42	3.85	2.95	2.50	3.23	3.44	3.70	3.23	3.52	3.35
14	- 1917.....	3.30	4.38	3.76	3.72	3.13	3.25	3.54	3.86	4.13	3.73	3.58	3.32
15	- 1916.....	3.55	4.46	3.87	3.64	3.55	2.64	3.69	4.15	3.57	3.77	3.67	4.52
16	- 1915.....	3.76	4.36	4.80	3.34	3.67	3.14	3.75	4.37	4.33	3.72	3.39	3.90
17	- 1914.....	3.99	4.08	4.24	4.21	4.33	3.81	3.98	4.40	4.38	4.34	4.35	3.67
18	- 1913.....	4.33	5.36	5.03	4.64	4.74	5.00	4.25	5.24	4.15	4.40	4.93	4.29
19	- 1912.....	4.11	4.90	4.84	4.72	3.80	3.33	4.31	5.80	4.93	4.55	4.36	4.04
20	- 1911.....	4.39	5.04	4.56	5.12	3.95	4.14	4.84	5.70	5.45	5.07	4.73	4.06
21	- 1910.....	4.99	6.14	5.67	4.94	5.00	5.21	4.67	5.51	5.12	4.85	5.21	3.62
22	- 1909.....	4.80	5.97	5.89	5.38	4.55	3.75	4.64	5.31	5.26	5.55	4.70	4.58
23	- 1908.....	4.80	6.03	5.83	4.56	3.48	4.13	5.13	6.26	5.89	5.86	4.56	4.36
24	- 1907.....	5.14	6.32	5.25	6.06	4.76	4.60	4.51	5.54	5.23	5.07	5.26	3.82
25	- 1906.....	4.86	5.78	5.66	5.03	5.50	3.42	4.94	6.08	6.22	6.00	4.89	4.05
26	- 1905.....	4.89	6.78	6.06	5.31	4.00	4.38	5.57	7.00	7.50	4.74	5.38	4.93
27	- 1904.....	5.04	6.72	5.61	5.66	3.87	3.92	5.28	6.44	6.48	4.94	5.32	4.39
28	- 1903.....	4.64	6.78	4.62	4.64	4.83	5.10	5.57	7.28	7.17	6.33	4.91	5.27
29	- 1902.....	5.05	6.72	5.19	5.06	5.65	4.58	4.88	6.53	5.32	5.79	5.00	3.42
30	- 1901.....	5.30	5.82	5.56	5.63	4.71	5.00	5.44	6.86	6.09	5.88	6.47	5.62
31	- 1900.....	5.32	5.96	4.86	6.61	5.10	4.88	4.91	6.17	6.68	5.50	5.00	3.94
32	- 1899.....	5.10	6.69	4.83	5.52	4.83	6.36	5.32	5.65	6.79	6.33	5.84	2.67
33	- 1898.....	5.88	7.22	6.81	6.28	5.19	5.31	5.74	6.21	6.32	6.10	6.33	4.53
34	- 1897 og før	5.90	7.25	6.52	5.74	5.34	4.51	6.14	7.61	6.61	6.57	5.59	4.93
	I alt	3.84	4.90	4.41	3.99	3.64	3.28	3.96	4.74	4.56	4.28	3.94	3.51
	*		6.85	6.89	6.10	-	-		8.00	6.77	6.64	-	-
			7.31	6.39	5.48	5.09	4.14		7.34	6.55	6.61	5.52	4.87
			8.04	6.44	6.03	5.88	5.28		7.28	6.58	6.47	5.75	5.05

* Forklaring på notetallene, se side 42.

av varighet 0—32 år. De enkelte fylker og større byer.

Rogaland.						Hordaland.					Nr.	
Alle ekte- skap.	Ekteskap hvor hustruens alder ved giftermålet var:					Alle ekte- skap.	Ekteskap hvor hustruens alder ved giftermålet var:					
	20-21 år.	22-23 år.	24-25 år.	26-27 år.	28-29 år.		20-21 år.	22-23 år.	24-25 år.	26-27 år.		28-29 år.
0.25	0.27	0.25	0.26	0.23	0.16	0.24	0.39	0.28	0.20	0.17	0.13	1
0.74	0.86	0.84	0.77	0.61	0.76	0.69	0.80	0.81	0.64	0.69	0.69	2
1.07	1.16	1.07	1.13	1.05	1.14	1.05	1.14	1.11	1.06	1.11	0.95	3
1.34	1.65	1.29	1.24	1.31	1.36	1.37	1.55	1.35	1.50	1.42	1.26	4
1.69	1.94	1.85	1.85	1.56	1.67	1.55	1.75	1.69	1.59	1.54	1.37	5
1.97	2.09	2.11	1.73	2.08	1.90	1.86	2.05	2.12	1.90	1.92	1.95	6
2.20	2.29	2.27	2.46	2.34	2.21	2.05	2.35	2.30	2.06	1.97	1.90	7
2.45	2.88	2.57	2.54	2.66	2.21	2.28	2.55	2.38	2.34	2.34	2.43	8
2.65	2.93	2.66	2.81	3.06	2.62	2.53	2.68	2.54	2.73	2.70	2.75	9
2.98	3.25	3.35	2.72	2.78	2.94	2.90	2.90	3.23	3.00	3.14	2.91	10
3.17	3.52	4.39	3.51	3.34	3.50	3.00	3.57	3.21	3.00	2.98	3.15	11
3.27	3.84	3.51	3.33	3.33	3.39	3.16	3.46	3.54	3.47	3.03	3.13	12
3.56	4.10	3.72	3.82	3.76	3.63	3.46	3.72	3.87	3.75	3.36	3.43	13
3.97	3.96	4.66	4.30	4.24	3.54	3.54	4.07	3.87	3.73	3.78	3.17	14
4.11	4.63	4.55	4.09	4.15	4.21	4.00	4.47	4.57	4.37	4.01	4.03	15
4.24	5.14	4.31	4.29	4.29	3.76	4.08	4.81	4.69	4.49	3.88	3.64	16
4.54	5.09	4.62	5.11	4.86	4.38	4.21	4.70	4.89	4.90	4.51	3.77	17
4.63	5.74	4.83	5.09	4.96	4.27	4.26	5.13	4.75	4.45	4.42	3.92	18
4.80	5.72	5.48	5.22	4.64	4.17	4.35	5.58	5.38	4.49	4.54	3.59	19
4.95	5.84	5.37	5.06	5.19	4.88	4.58	5.36	5.46	5.01	4.61	3.71	20
5.18	6.27	5.85	5.73	4.59	5.16	4.59	5.92	5.11	5.48	4.43	3.83	21
5.53	5.90	6.15	5.31	5.56	5.52	4.77	5.57	5.84	5.52	5.09	3.80	22
5.19	6.19	6.95	5.47	5.26	4.31	4.97	6.45	5.78	5.41	4.83	4.84	23
5.64	6.65	5.95	6.15	4.89	4.97	5.16	6.68	6.26	5.33	4.73	4.13	24
5.96	7.21	5.97	6.16	6.33	5.67	5.06	5.86	5.90	5.20	5.12	4.82	25
5.72	6.57	6.81	5.70	5.94	4.83	5.12	6.45	5.52	6.22	4.60	4.71	26
5.86	6.86	6.44	5.96	5.91	4.91	5.30	6.84	6.62	5.10	4.94	4.02	27
6.01	7.57	6.74	6.41	4.81	4.41	5.47	7.13	6.77	5.57	4.97	4.36	28
6.15	6.74	6.92	6.46	6.38	5.78	5.42	6.25	6.18	5.15	5.02	4.27	29
5.98	8.05	6.55	6.12	5.03	5.39	5.55	6.94	6.29	6.22	5.07	4.91	30
6.07	7.20	6.98	6.33	6.40	4.41	5.44	6.13	6.12	5.88	5.31	3.82	31
6.34	7.92	6.92	6.89	4.83	5.00	5.54	6.88	6.08	6.09	5.04	4.44	32
6.33	8.43	6.65	6.55	6.30	5.06	5.78	7.40	6.61	6.18	5.05	5.14	33
6.54	7.79	7.33	6.53	5.65	5.27	6.10	7.20	7.04	6.34	5.61	5.07	34
4.12	4.86	4.63	4.25	3.93	3.65	3.88	4.72	4.42	4.14	3.71	3.38	
	7.89	7.16	6.71	—	—		7.08	6.89	5.79	—	—	
	7.87	7.25	6.63	5.47	5.23		7.26	6.94	6.22	5.51	4.82	
	7.20	7.66	6.21	6.02	5.33		7.30	7.41	6.86	5.78	5.40	

Tabell 5 (forts.). Gjennemsnittlig antall barn pr. ekteskap

Nr.	Ekteskapsår.	Sogn og Fjordane.					Møre.						
		Alle ekte- skap.	Ekteskap hvor hustruens alder ved giftermålet var:					Alle ekte- skap.	Ekteskap hvor hustruens alder ved giftermålet var:				
			20-21 år.	22-23 år.	24-25 år.	26-27 år.	28-29 år.		20-21 år.	22-23 år.	24-25 år.	26-27 år.	28-29 år.
1	Gift 1930	0.26	0.48	0.22	0.22	0.37	0.15	0.31	0.48	0.32	0.32	0.36	0.16
2	» 1929	0.75	0.89	0.82	0.82	0.78	0.65	0.77	0.97	0.82	0.77	0.71	0.71
3	» 1928	1.05	1.14	1.02	1.07	1.18	1.04	1.05	1.16	1.14	1.07	1.12	0.91
4	» 1927	1.35	1.62	1.48	1.44	1.29	1.40	1.38	1.47	1.45	1.42	1.46	1.43
5	» 1926	1.69	2.00	1.83	1.68	1.72	1.77	1.64	1.85	1.72	1.73	1.70	1.61
6	» 1925	2.07	2.48	2.03	2.31	2.07	1.93	1.98	2.11	2.17	2.10	2.08	1.84
7	» 1924	2.18	2.52	2.34	2.18	2.20	2.33	2.15	2.48	2.24	2.08	2.14	2.07
8	» 1923	2.44	2.95	2.73	2.54	2.40	2.33	2.35	2.48	2.45	2.42	2.62	2.47
9	» 1922	2.78	3.10	3.05	2.93	3.07	2.87	2.68	2.85	2.72	2.92	2.78	2.68
10	» 1921	2.95	3.43	2.81	3.24	3.39	3.07	2.91	2.98	3.15	2.97	3.04	2.89
11	» 1920	3.19	3.77	3.37	3.46	3.42	3.36	3.19	3.35	3.41	3.43	3.36	3.38
12	» 1919	3.34	3.78	3.68	3.55	3.25	3.16	3.30	3.68	3.63	3.47	3.47	3.10
13	» 1918	3.80	4.68	4.16	4.27	3.72	3.91	3.45	3.62	3.66	3.61	4.30	3.56
14	» 1917	4.01	4.54	4.23	4.83	4.07	4.10	3.75	4.38	3.88	4.20	3.59	3.68
15	» 1916	4.07	4.34	4.46	4.56	4.58	4.21	3.83	4.77	4.10	4.17	3.93	3.87
16	» 1915	4.35	4.96	5.37	4.94	4.18	4.11	4.11	4.53	4.50	4.47	4.25	4.56
17	» 1914	4.14	4.15	5.02	4.91	4.12	3.85	4.00	4.34	4.95	5.42	4.09	3.82
18	» 1913	4.36	4.81	4.34	5.25	5.06	4.42	4.37	5.65	5.55	4.87	4.30	3.77
19	» 1912	4.46	6.10	5.69	4.38	4.92	4.04	4.50	5.96	5.07	5.33	4.41	4.41
20	» 1911	4.71	5.09	5.82	5.72	4.69	4.56	4.79	5.25	6.00	5.48	4.76	5.00
21	» 1910	4.85	6.83	5.49	5.98	4.65	5.11	4.39	5.02	5.95	4.78	4.59	4.51
22	» 1909	5.00	7.42	6.04	5.27	4.98	4.48	4.64	6.06	5.00	5.13	4.29	4.69
23	» 1908	5.17	6.37	5.75	5.87	5.69	4.87	4.71	5.82	5.70	4.87	4.35	4.18
24	» 1907	5.09	7.68	6.95	5.27	5.28	4.38	4.87	6.52	5.85	5.71	4.80	4.13
25	» 1906	5.11	5.81	6.29	5.81	5.50	4.00	5.11	7.02	6.62	5.32	4.84	4.57
26	» 1905	5.20	6.33	7.41	5.96	4.93	4.05	5.09	7.07	5.81	5.31	4.52	4.77
27	» 1904	5.50	7.26	6.29	6.07	5.39	5.41	5.03	6.36	5.97	5.49	5.18	4.04
28	» 1903	5.47	7.68	6.12	5.87	6.73	5.44	5.02	6.21	6.17	5.14	4.66	4.08
29	» 1902	5.02	6.52	5.95	5.54	4.54	5.43	5.21	7.12	6.31	5.44	5.65	3.92
30	» 1901	5.56	6.31	7.02	6.06	5.81	5.72	5.13	6.51	5.90	5.29	5.19	4.24
31	» 1900	5.45	6.92	7.22	6.21	5.22	4.80	5.47	6.38	6.48	5.70	5.16	4.95
32	» 1899	5.50	6.21	6.59	6.30	6.26	5.93	5.22	6.34	6.41	5.08	5.35	4.29
33	» 1898	5.74	6.67	7.41	6.23	5.94	4.58	5.40	6.85	6.69	5.75	5.43	4.49
34	» 1897 og før	6.05	7.43	7.06	6.50	5.76	5.06	5.61	7.25	6.56	5.91	5.37	4.99
	I alt...	4.13	5.20	4.89	4.60	4.07	3.73	3.87	4.73	4.41	4.14	3.85	3.59
	*		6.79	6.76	6.35	-	-		7.11	6.27	5.51	-	-
			7.73	7.01	6.39	5.72	4.93		7.35	6.67	5.97	5.42	4.93
			7.83	7.42	6.72	5.83	5.22		7.32	6.66	6.00	5.30	5.07

* Forklaring på notetallene, se side 42.

av varighet 0—32 år. De enkelte fylker og større byer.

Sør-Trøndelag.						Nord-Trøndelag.						Nr.
Alle ekte- skap.	Ekte- skap hvor hustruens alder ved giftermålet var:					Alle ekte- skap.	Ekte- skap hvor hustruens alder ved giftermålet var:					
	20-21 år.	22-23 år.	24-25 år.	26-27 år.	28-29 år.		20-21 år.	22-23 år.	24-25 år.	26-27 år.	28-29 år.	
0.40	0.50	0.47	0.39	0.32	0.36	0.37	0.55	0.44	0.29	0.26	0.26	1
0.78	0.85	0.92	0.81	0.70	0.80	0.78	0.92	0.73	0.74	0.70	0.92	2
1.13	1.17	1.23	1.06	1.15	1.14	1.11	1.20	1.20	1.10	1.23	0.86	3
1.42	1.73	1.45	1.46	1.40	1.39	1.43	1.45	1.40	1.49	1.07	1.19	4
1.65	1.81	1.79	1.76	1.72	1.42	1.55	1.67	1.58	1.61	1.81	1.47	5
1.79	2.09	1.93	1.87	1.79	1.77	1.89	2.21	1.92	1.92	1.81	2.14	6
2.20	2.62	2.28	2.21	2.24	1.87	2.03	2.09	2.47	2.11	2.05	1.72	7
2.29	2.77	2.41	2.37	2.44	2.24	2.36	2.93	2.32	2.45	2.35	2.12	8
2.60	2.88	2.85	2.72	2.58	2.82	2.65	2.92	2.91	2.60	2.79	2.45	9
2.70	3.29	2.75	2.71	2.62	2.54	2.75	2.99	2.93	3.10	2.12	2.50	10
2.95	3.57	2.98	3.14	3.05	2.83	2.97	3.25	3.16	3.26	3.37	2.94	11
3.07	3.25	3.09	3.06	3.24	3.40	3.22	3.41	3.44	3.46	3.44	3.15	12
3.32	3.88	3.48	3.49	3.14	3.59	3.27	3.58	3.51	3.55	3.28	3.44	13
3.53	4.13	3.95	3.32	3.08	3.72	3.63	4.03	3.97	4.09	3.71	3.40	14
3.66	4.17	4.06	4.26	3.63	3.27	3.52	4.38	4.03	3.58	3.67	3.17	15
3.74	4.45	4.32	3.78	3.34	3.67	3.72	4.64	4.04	4.00	4.11	3.42	16
3.92	5.56	3.74	4.03	3.71	3.37	3.71	4.55	4.15	4.09	3.41	3.03	17
3.98	4.62	4.13	4.18	4.26	3.66	3.99	5.15	4.42	4.67	4.33	3.32	18
4.08	4.94	4.73	4.33	4.07	3.44	4.27	5.38	5.20	4.67	4.07	3.50	19
4.16	5.66	4.96	4.62	4.11	3.58	4.13	4.56	4.58	4.59	4.13	3.23	20
4.60	6.56	5.07	5.10	3.77	3.59	4.35	5.53	4.84	5.08	4.07	3.75	21
4.37	5.66	4.96	4.68	4.62	4.36	4.67	5.21	3.81	4.91	4.66	4.74	22
4.91	6.12	5.58	5.29	4.73	4.40	4.56	6.36	4.80	4.57	5.25	4.08	23
5.10	6.30	5.51	5.85	4.67	4.44	4.78	5.90	5.77	5.02	4.56	3.68	24
4.66	6.91	4.76	5.25	4.32	3.72	4.68	5.70	6.18	4.73	4.24	3.80	25
4.80	6.48	5.37	4.68	4.59	3.91	4.66	6.20	5.51	5.00	4.78	3.75	26
4.75	5.87	5.74	4.83	4.48	4.28	4.80	5.92	5.42	4.96	3.82	4.66	27
4.99	6.59	6.13	5.02	5.24	3.82	4.60	6.41	4.89	4.92	4.03	4.12	28
5.14	6.30	6.76	5.82	4.25	3.82	4.86	6.31	5.12	5.25	4.21	4.56	29
4.96	7.95	5.89	4.95	4.50	3.17	4.89	6.89	6.19	5.03	3.94	3.85	30
4.95	6.75	6.03	5.43	4.50	3.79	4.61	6.45	5.61	4.29	4.15	2.71	31
5.44	6.98	5.95	5.54	4.41	5.30	5.29	5.71	6.81	5.81	4.84	4.26	32
5.25	6.83	6.32	5.15	5.09	3.96	4.85	7.39	5.36	4.47	4.25	4.50	33
5.63	6.95	6.59	5.63	5.29	4.55	5.41	6.55	6.10	5.70	5.02	4.35	34
3.66	4.58	4.25	3.80	3.45	3.14	3.61	4.33	4.10	3.82	3.49	3.15	
	7.05	6.38	6.00	—	—		6.07	5.98	5.12	—	—	
	7.04	6.70	5.64	5.31	4.38		6.66	6.22	5.89	4.80	4.39	
	6.58	6.66	5.41	5.25	4.79		7.29	5.98	5.58	5.38	4.31	

Tabell 5 (forts.). Gjennomsnittlig antall barn pr. ekteskap

Nr.	Ekteskapsår.	Nordland.					
		Alle ekteskap.	Ekteskap hvor hustruens alder ved giftermålet var:				
			20-21 år.	22-23 år.	24-25 år.	26-27 år.	28-29 år.
1	Gift 1930	0.40	0.50	0.39	0.35	0.38	0.35
2	» 1929	0.80	0.93	0.84	0.79	0.71	0.73
3	» 1928	1.14	1.27	1.31	1.20	0.96	0.96
4	» 1927	1.42	1.56	1.53	1.53	1.43	1.25
5	» 1926	1.67	1.71	1.79	1.73	1.63	1.65
6	» 1925	1.95	2.25	2.20	1.96	1.75	1.85
7	» 1924	2.21	2.34	2.42	2.15	2.10	2.19
8	» 1923	2.51	2.79	2.70	2.45	2.51	2.18
9	» 1922	2.83	3.12	2.95	2.97	2.69	2.68
10	» 1921	2.95	3.41	3.17	3.06	3.14	2.48
11	» 1920	3.08	3.18	3.40	3.18	3.17	3.10
12	» 1919	3.24	3.62	3.35	3.42	3.45	3.37
13	» 1918	3.49	3.72	3.80	3.40	3.59	3.48
14	» 1917	3.77	3.91	4.10	3.93	3.93	3.73
15	» 1916	3.58	4.44	3.99	3.68	3.52	3.21
16	» 1915	4.02	5.04	4.61	4.12	4.12	3.42
17	» 1914	4.45	5.05	4.85	4.70	4.59	3.96
18	» 1913	4.48	4.94	4.96	4.92	4.61	3.60
19	» 1912	4.74	5.23	5.33	5.16	3.83	3.91
20	» 1911	4.91	5.90	5.43	5.13	5.34	3.90
21	» 1910	4.69	5.96	5.08	5.40	4.39	3.98
22	» 1909	5.05	6.16	5.18	4.99	4.56	4.84
23	» 1908	4.97	6.20	5.64	5.09	4.24	3.87
24	» 1907	5.10	6.09	5.78	5.57	4.76	3.68
25	» 1906	5.19	6.40	5.69	5.75	4.39	3.60
26	» 1905	5.46	6.79	6.17	5.57	5.00	4.00
27	» 1904	5.48	5.88	5.80	6.34	5.46	3.74
28	» 1903	5.93	7.49	6.65	5.90	5.33	3.95
29	» 1902	5.97	7.13	6.79	6.19	5.02	3.43
30	» 1901	5.87	6.79	6.40	6.58	5.00	4.03
31	» 1900	5.89	7.59	6.81	5.20	5.28	4.15
32	» 1899	5.87	7.38	6.75	5.52	4.91	5.23
33	» 1898	6.08	7.31	6.40	6.25	4.79	4.68
34	» 1897 og før	6.40	7.59	7.00	6.44	5.54	4.79
	I alt...	4.08	4.92	4.54	4.22	3.71	3.18
	*		7.52 7.60 7.78	6.46 7.10 7.42	6.07 6.38 6.79	- 5.45 5.70	- 4.48 5.10

* Forklaring på notetallene, se side 42.

av varighet 0—32 år. De enkelte fylker og større byer.

Troms.						Finnmark.					Nr.	
Alle ekte-skap.	Ekteskap hvor hustruens alder ved giftermålet var:					Alle ekte-skap.	Ekteskap hvor hustruens alder ved giftermålet var:					
	20-21 år.	22-23 år.	24-25 år.	26-27 år.	28-29 år.		20-21 år.	22-23 år.	24-25 år.	26-27 år.		28-29 år.
0.36	0.40	0.36	0.43	0.71	0.30	0.44	0.74	0.47	0.30	0.41	0.27	1
0.78	0.79	0.81	0.76	0.83	0.83	0.86	0.86	0.86	0.84	0.94	0.70	2
1.13	1.23	1.22	1.03	1.16	1.12	1.27	1.42	1.50	1.11	1.42	1.21	3
1.54	1.72	1.50	1.55	1.46	1.49	1.66	1.82	1.93	1.83	1.46	1.29	4
1.71	1.83	1.93	1.95	1.62	1.62	1.93	2.03	2.10	2.13	1.83	1.60	5
1.95	2.21	2.13	1.96	2.00	1.83	2.16	2.29	2.31	2.05	1.86	2.24	6
2.38	2.47	2.57	2.21	2.34	2.31	2.67	3.02	2.64	2.71	2.80	3.44	7
2.64	2.73	2.79	2.82	2.70	2.47	2.64	2.67	3.18	3.00	2.11	3.48	8
2.82	3.07	2.94	2.75	3.11	2.81	3.03	3.20	2.96	2.97	3.40	3.00	9
3.09	3.28	3.12	3.32	3.38	2.97	3.42	3.53	3.67	3.77	3.53	3.71	10
3.34	3.73	3.34	3.70	3.79	3.35	3.19	4.29	3.25	3.52	2.89	3.46	11
3.55	3.91	3.64	4.06	3.71	3.46	3.63	3.53	4.47	3.65	4.38	4.04	12
3.77	3.92	4.11	4.03	4.39	2.97	3.89	4.20	4.29	3.58	4.45	3.89	13
4.15	4.96	4.48	3.95	4.41	3.52	4.14	4.74	4.54	3.66	4.24	4.23	14
4.35	5.26	4.63	4.44	4.39	3.54	4.23	4.48	4.24	4.61	4.00	4.70	15
4.38	4.63	5.44	4.49	4.55	4.09	4.23	5.56	4.95	5.03	3.47	2.45	16
4.67	5.58	5.48	4.80	4.33	3.88	4.83	5.12	5.50	5.37	5.13	3.50	17
4.67	5.19	5.34	4.71	4.52	4.42	5.05	6.07	5.83	5.69	5.64	4.17	18
4.94	6.03	5.79	4.69	4.75	4.00	4.70	5.82	6.28	4.29	4.92	3.65	19
5.29	6.58	5.75	5.77	4.61	4.00	5.85	6.93	6.97	6.35	4.26	4.00	20
5.56	7.07	5.53	6.16	5.91	4.73	5.45	7.38	6.67	5.89	3.59	4.20	21
5.23	5.89	6.36	4.95	4.60	4.32	5.43	6.76	6.75	5.71	3.73	4.33	22
5.64	6.57	7.21	5.67	4.66	4.28	5.61	7.28	6.91	5.27	4.60	4.75	23
5.47	6.87	5.74	5.60	5.00	4.63	5.90	6.81	6.50	5.50	4.67	6.18	24
5.89	7.02	5.96	5.77	5.38	5.00	5.98	6.82	5.65	5.06	4.11	5.57	25
5.49	6.29	6.44	5.49	6.29	4.00	5.38	7.47	5.00	6.19	5.10	5.50	26
5.91	7.41	5.84	5.40	5.31	5.00	5.73	6.96	5.43	4.55	5.67	5.56	27
5.94	8.46	5.95	5.49	5.32	5.07	5.07	6.00	5.59	4.88	6.33	5.33	28
5.68	7.31	5.70	6.08	4.80	4.50	5.80	6.75	7.27	4.86	7.70	4.43	29
5.44	7.08	5.66	5.28	5.47	4.18	5.90	7.80	6.75	5.00	5.50	4.33	30
5.61	6.97	6.50	5.95	5.59	4.50	5.28	4.63	6.86	5.54	4.73	6.38	31
5.90	6.91	6.56	6.13	5.90	5.00	5.73	5.29	4.94	5.62	5.90	3.43	32
5.72	8.50	5.29	5.88	4.61	5.07	6.54	10.00	6.42	3.44	6.87	6.14	33
6.41	7.60	7.25	6.29	5.69	4.99	6.66	7.86	6.75	6.20	5.53	5.34	34
4.21	5.12	4.64	4.22	3.95	3.42	4.00	4.79	4.39	3.91	3.67	3.50	
	7.18	7.08	6.11	-	-		7.22	7.04	5.91	-	-	
	7.82	7.18	6.10	5.63	4.79		8.78	6.30	6.31	5.21	5.48	
	8.07	7.76	6.82	5.85	5.39		6.62	7.55	6.25	6.40	5.14	

Tabell 5 (forts.). Gjennemsnittlig antall barn pr. ekteskap

Nr.	Ekteskapsår.	Oslo.					Bergen.						
		Alle ekteskap.	Ekteskap hvor hustruens alder ved giftermålet var:					Alle ekteskap.	Ekteskap hvor hustruens alder ved giftermålet var:				
			20-21 år.	22-23 år.	24-25 år.	26-27 år.	28-29 år.		20-21 år.	22-23 år.	24-25 år.	26-27 år.	28-29 år.
1	Gift 1930	0.14	0.07	0.09	0.09	0.18	0.36	0.26	0.34	0.32	0.20	0.20	0.21
2	» 1929	0.35	0.62	0.42	0.33	0.33	0.25	0.56	0.73	0.71	0.48	0.49	0.51
3	» 1928	0.54	0.77	0.62	0.54	0.47	0.48	0.86	1.27	0.95	0.89	0.80	0.78
4	» 1927	0.67	0.93	0.86	0.76	0.56	0.55	1.06	1.31	1.29	1.03	1.11	0.96
5	» 1926	0.79	1.05	0.91	0.82	0.78	0.67	1.21	1.48	1.42	1.31	1.19	1.07
6	» 1925	0.93	1.23	1.14	0.99	0.86	0.76	1.41	1.67	1.66	1.46	1.35	1.46
7	» 1924	1.06	1.44	1.23	1.09	0.99	0.95	1.61	2.00	1.86	1.70	1.47	1.18
8	» 1923	1.22	1.49	1.35	1.28	1.28	1.19	1.76	2.05	1.97	1.91	1.73	1.44
9	» 1922	1.39	1.62	1.57	1.38	1.36	1.30	1.99	2.32	2.24	2.17	1.93	1.85
10	» 1921	1.55	1.91	1.73	1.64	1.44	1.30	2.09	2.72	2.21	2.36	1.88	1.94
11	» 1920	1.67	1.97	1.96	1.80	1.39	1.46	2.25	2.41	2.62	2.14	2.41	2.10
12	» 1919	1.71	2.18	1.81	1.91	1.71	1.61	2.43	2.68	2.82	2.46	2.48	2.15
13	» 1918	1.74	2.11	1.91	1.93	1.63	1.55	2.51	2.95	2.60	2.36	2.80	2.60
14	» 1917	1.92	2.32	2.14	2.14	1.77	1.71	2.59	3.18	2.83	2.64	2.94	2.63
15	» 1916	2.02	2.51	2.30	2.13	2.03	1.69	2.74	3.12	3.24	2.64	3.20	2.21
16	» 1915	2.22	2.70	2.48	2.30	2.03	2.25	2.74	3.86	2.92	2.69	2.49	2.83
17	» 1914	2.35	2.82	2.55	2.45	2.23	2.15	3.00	3.08	3.22	3.26	3.51	2.41
18	» 1913	2.34	2.95	2.42	2.45	2.43	1.99	3.07	3.53	3.51	3.39	3.00	2.53
19	» 1912	2.41	2.78	2.85	2.45	2.32	1.95	3.17	4.14	3.35	3.44	2.53	2.45
20	» 1911	2.58	3.25	2.92	2.47	2.54	2.09	3.48	4.60	3.66	3.59	3.05	4.03
21	» 1910	2.47	3.13	2.77	2.94	2.01	2.38	3.39	4.32	3.83	3.56	3.27	2.72
22	» 1909	2.71	3.10	3.67	2.68	2.74	2.16	3.87	5.04	4.45	3.66	3.69	3.30
23	» 1908	2.68	3.36	3.23	2.62	2.32	2.52	3.57	4.90	3.70	3.32	3.52	3.48
24	» 1907	3.10	3.41	3.53	3.46	2.95	2.35	4.05	4.92	4.66	5.05	2.55	3.25
25	» 1906	3.23	4.01	3.64	3.27	3.23	2.71	3.51	4.50	4.15	3.83	2.96	3.41
26	» 1905	3.22	4.01	3.62	3.16	3.20	2.73	4.03	5.00	5.21	4.09	3.53	3.00
27	» 1904	3.22	3.99	3.52	3.15	3.08	3.13	3.95	5.00	4.43	4.12	4.03	2.71
28	» 1903	3.35	3.98	3.85	3.66	3.37	3.07	3.76	4.66	4.21	3.88	3.40	3.95
29	» 1902	3.56	3.85	4.03	3.79	2.85	3.10	4.10	4.59	4.60	4.23	4.21	3.43
30	» 1901	3.65	4.13	3.91	3.59	3.54	2.79	4.48	5.23	5.40	4.56	3.57	3.71
31	» 1900	4.01	4.47	4.30	3.91	4.07	3.25	4.53	5.45	5.88	4.56	4.75	3.38
32	» 1899	4.00	4.66	4.27	4.05	3.60	3.72	4.70	6.07	5.00	5.12	3.83	4.40
33	» 1898	4.03	4.96	4.53	4.07	3.95	3.60	4.95	6.44	5.03	4.50	4.89	4.76
34	» 1897 og før	4.90	5.88	5.45	4.87	4.35	3.96	5.44	6.73	5.95	5.82	4.97	4.39
	I alt...	2.29	2.99	2.71	2.40	2.06	1.87	2.89	3.78	3.29	3.05	2.70	2.39
	*		5.37 6.31 7.09	4.89 5.55 6.46	4.17 4.81 5.81	- 4.06 5.21	- 3.74 4.39		6.43 6.94 7.38	5.75 6.20 5.57	5.09 5.69 6.80	- 4.74 5.56	- 4.37 4.43

* Forklaring på notetallene, se side 42.

av varighet 0—32 år. De enkelte fylker og større byer.

Trondheim.						Stavanger.					Øvrige byer.					Nr.		
Alle ekte- skap.	Ekteskap hvor hustruens alder ved giftermålet var:					Alle ekte- skap.	Ekteskap hvor hustruens alder ved giftermålet var:					Alle ekte- skap.	Ekteskap hvor hustruens alder ved giftermålet var:					
	20-21 år.	22-23 år.	24-25 år.	26-27 år.	28-29 år.		20-21 år.	22-23 år.	24-25 år.	26-27 år.	28-29 år.		20-21 år.	22-23 år.	24-25 år.		26-27 år.	28-29 år.
0.31	0.58	0.31	0.26	0.14	0.33	0.33	0.38	0.31	0.33	0.19	0.23	0.24	0.38	0.26	0.26	0.17	0.22	1
0.53	0.80	0.75	0.47	0.56	0.52	0.63	0.83	0.72	0.53	0.62	0.21	0.59	0.77	0.69	0.57	0.52	0.44	2
0.82	1.08	1.00	0.82	0.58	0.89	0.90	1.04	1.13	0.91	0.76	0.75	0.85	1.09	1.00	0.87	0.71	0.69	3
1.06	1.36	1.03	1.06	1.00	1.09	1.14	1.35	1.12	1.30	1.08	1.08	1.09	1.37	1.21	1.14	1.01	1.01	4
1.06	1.29	1.29	1.20	1.11	0.80	1.31	1.61	1.19	1.30	1.23	1.53	1.30	1.50	1.43	1.27	1.24	1.25	5
1.35	1.57	1.34	1.54	1.27	1.26	1.50	1.68	1.83	1.24	1.33	1.77	1.44	1.75	1.62	1.44	1.40	1.16	6
1.56	1.97	1.72	1.60	1.42	1.43	1.63	2.15	1.60	1.84	1.35	1.38	1.62	1.90	1.81	1.67	1.54	1.42	7
1.83	2.21	1.95	1.96	1.55	1.90	1.90	2.23	2.24	1.82	1.71	2.00	1.82	2.04	1.99	1.85	1.79	1.60	8
1.80	2.03	2.31	1.90	1.80	1.67	2.23	2.46	2.61	2.21	2.38	2.30	2.01	2.24	2.06	2.08	1.95	1.84	9
2.15	2.95	2.27	2.00	2.34	2.00	2.33	2.79	2.51	2.46	2.38	2.20	2.14	2.43	2.33	2.26	2.14	1.81	10
2.20	2.61	2.07	2.26	2.24	1.76	2.34	2.67	2.31	2.32	2.22	2.34	2.34	2.57	2.44	2.44	2.47	2.25	11
2.47	2.84	2.61	2.25	2.14	2.70	2.63	2.77	2.85	2.95	2.47	2.05	2.46	2.90	2.56	2.43	2.43	2.37	12
2.43	2.65	2.83	2.46	2.21	2.17	2.90	3.14	2.88	2.84	3.00	2.86	2.53	2.80	2.79	2.50	2.63	2.15	13
2.72	3.00	3.55	2.96	2.53	2.71	2.82	3.20	3.29	2.52	3.44	2.42	2.74	3.14	3.09	2.87	2.62	2.52	14
2.90	3.67	3.42	3.05	3.20	2.91	3.07	3.93	3.18	3.36	2.72	2.93	2.98	3.40	3.24	3.12	2.81	2.72	15
3.11	3.83	3.31	3.58	2.73	2.55	3.31	3.88	3.83	2.96	2.50	4.23	3.10	3.56	3.54	3.04	3.06	2.74	16
3.27	4.03	3.95	3.54	2.81	2.97	3.42	3.93	3.59	2.63	3.75	3.20	3.19	3.63	3.52	3.24	3.16	2.93	17
3.20	3.97	3.37	4.10	2.83	2.81	3.69	4.30	4.16	3.84	3.75	3.00	3.44	4.01	3.67	3.68	3.34	3.32	18
3.17	4.09	4.05	2.98	2.72	2.20	3.54	4.26	3.61	4.10	3.53	2.87	3.40	3.91	3.82	3.53	3.63	3.07	19
3.52	4.33	3.79	3.26	4.37	2.55	3.44	4.30	3.19	3.23	3.56	3.67	3.53	4.20	3.99	3.72	3.34	3.22	20
3.52	4.33	4.12	3.87	3.21	3.32	3.83	4.08	4.12	4.00	3.21	3.89	3.69	4.47	4.25	3.56	3.57	3.11	21
3.73	5.00	4.51	4.12	3.52	2.33	4.15	5.68	4.28	3.65	3.65	3.45	3.86	4.88	4.14	4.00	3.66	3.06	22
3.70	4.76	3.97	4.22	3.89	4.18	4.20	4.71	4.70	4.79	3.96	3.25	4.02	4.92	4.38	3.90	3.78	3.12	23
4.52	5.44	4.71	5.17	4.35	4.67	4.45	4.97	5.18	3.81	3.65	2.86	3.93	4.58	4.71	4.15	3.61	3.41	24
3.71	4.81	5.06	3.20	3.81	2.33	5.07	6.05	5.35	4.37	5.17	3.72	4.24	5.54	4.47	4.19	4.04	3.44	25
3.91	4.11	3.97	4.63	3.96	3.38	4.68	5.65	4.83	4.12	4.20	2.90	4.10	5.01	4.62	3.92	3.90	3.50	26
4.22	4.21	5.59	4.47	3.00	3.94	4.62	5.34	5.34	4.50	6.07	3.33	4.40	5.31	4.56	4.45	4.54	3.65	27
4.39	5.92	4.96	3.92	4.76	3.35	4.88	6.12	5.35	5.00	4.25	4.62	4.30	5.14	5.00	4.19	3.97	3.36	28
4.78	6.57	5.72	4.71	3.82	3.12	5.12	6.57	5.26	5.81	3.86	4.29	4.55	5.41	5.09	4.84	4.22	3.69	29
4.52	4.73	5.71	4.62	3.55	3.94	5.44	5.69	6.00	5.21	4.67	4.38	4.75	5.77	5.34	4.80	4.49	3.74	30
4.42	5.69	4.07	4.87	4.32	4.60	5.19	6.04	5.30	5.00	4.92	4.38	4.65	5.68	4.96	5.10	4.40	3.53	31
4.81	5.53	5.90	5.07	4.25	4.07	5.22	6.16	4.47	5.11	5.29	5.00	4.88	6.06	5.50	4.59	4.41	4.15	32
5.19	6.42	6.85	5.46	3.67	2.90	5.60	6.57	5.55	4.92	5.37	4.67	5.06	6.22	5.28	4.95	4.74	4.04	33
5.05	6.20	5.93	4.91	4.66	4.35	5.93	7.40	6.08	5.56	5.02	4.61	5.42	6.63	6.11	5.58	4.90	4.19	34
2.92	3.70	3.41	3.03	2.70	2.55	3.30	4.05	3.58	3.18	3.04	2.74	3.10	3.80	3.50	3.17	2.90	2.53	
	6.28	6.00	4.57	—	—		6.98	6.23	5.21	—	—		6.36	5.47	4.97	—	—	
	6.15	5.62	4.91	4.29	4.25		7.30	5.74	5.86	5.40	4.17		6.68	6.34	5.61	4.74	3.95	
	5.94	6.64	5.18	5.69	4.56		9.22	6.93	5.06	4.32	5.71		7.59	6.66	5.97	5.24	4.59	

Tabell 6. Ekteskap som har vart 18 år og mere, fordelt etter
Marriages of Duration 18 Years and more by Occupation of

Mannens livsstilling ¹⁾ . <i>Occupation of Husband.</i>	Hustruens alder ved giftermålet. <i>Age of Wife at Marriage.</i>	Antall ekteskap fordelt etter <i>Marriages to which Children</i>								
		0	1	2	3	4	5	6	7	8
<i>Gr. 1.</i> Gårdbrukere m. v. <i>Farmers etc.</i>	20-21....	274	273	406	569	702	830	864	891	933
	22-23....	466	383	602	937	1 081	1 201	1 206	1 315	1 360
	24-25....	559	415	697	954	1 170	1 227	1 298	1 334	1 279
	26-27....	498	399	645	886	1 036	1 107	1 128	1 037	894
	28-29....	465	358	528	693	789	922	911	713	455
	Tils. Total	2 262	1 828	2 878	4 039	4 778	5 287	5 407	5 290	4 921
<i>Gr. 2.</i> Jordbr.arbeidere m. v. <i>Agriculture, Labourers etc.</i>	20-21....	40	55	75	94	138	131	127	164	178
	22-23....	48	62	93	133	151	151	158	177	220
	24-25....	58	63	91	132	153	139	158	184	173
	26-27....	64	56	101	102	108	123	136	150	113
	28-29....	43	48	69	66	88	97	111	112	57
	Tils.	253	284	429	527	638	641	690	787	741
<i>Gr. 3.</i> Fiskere. <i>Fishermen.</i>	20-21....	101	60	91	128	193	197	215	251	252
	22-23....	125	81	124	175	230	257	255	287	296
	24-25....	110	76	98	152	196	241	276	270	247
	26-27....	105	68	99	145	164	191	183	203	141
	28-29....	77	58	83	114	138	133	126	86	54
	Tils.	518	343	495	714	921	1 019	1 055	1 097	990
<i>Gr. 4.</i> Håndverkere. <i>Artisans.</i>	20-21....	103	163	284	317	380	368	340	306	326
	22-23....	193	215	362	452	416	400	397	394	348
	24-25....	205	227	346	402	423	384	372	303	293
	26-27....	197	177	301	309	366	290	266	268	167
	28-29....	142	166	222	230	215	214	174	133	80
	Tils.	840	948	1 515	1 710	1 800	1 656	1 549	1 404	1 214
<i>Gr. 5.</i> Fabrikkarbeidere. <i>Factory Workers.</i>	20-21....	129	200	400	507	560	564	510	460	444
	22-23....	216	277	482	590	610	592	522	504	413
	24-25....	225	269	466	523	511	498	470	395	340
	26-27....	180	184	324	372	378	384	314	257	194
	28-29....	152	161	203	240	254	259	180	146	84
	Tils.	902	1 091	1 875	2 232	2 313	2 297	1 996	1 762	1 475
<i>Gr. 6.</i> Arb. ved anlegg, handel m. v. <i>Building and Construction Workers, Commercial Workers etc.</i>	20-21....	68	98	164	209	242	235	233	246	237
	22-23....	98	140	205	239	280	263	262	267	254
	24-25....	117	138	165	207	229	225	212	241	224
	26-27....	101	108	175	179	207	186	185	186	122
	28-29....	98	92	136	149	145	137	132	92	76
	Tils.	482	576	845	983	1 103	1 046	1 024	1 032	913

1) Forklaring til livsstillingsspesifikasjonen, se side 106.

mannens livsstilling, hustruens alder ved giftermålet og barnetall. Riket.
 Husband, Age of Wife at Marriage and Number of Children. Kingdom.

det samlede barnetall. <i>born Number.</i>												Samlet antall ekteskap. <i>Total Marriages.</i>	Samlet antall barn. <i>Total Children.</i>	Gj.snittlig antall barn pr.ekteskap. <i>Average Number of Children.</i>
9	10	11	12	13	14	15	16	17	18	19	20 og flere. Anmerkning. <i>20 and more. Notice.</i>			
904	830	547	344	172	73	28	10	5	4	-		8 659	59 211	6.84
1 272	943	524	267	117	44	17	9	-	1	1		11 746	74 467	6.34
973	649	288	134	44	19	3	4	1	1	-	1: 21. 1: 22	11 051	63 892	5.78
501	248	116	53	13	4	3	3	1	1	-		8 573	44 459	5.19
217	84	27	12	4	1	1	-	-	-	-		6 180	28 671	4.64
3 867	2 754	1 502	810	350	141	52	26	7	7	1	2	46 209	270 700	5.86
171	174	106	72	39	16	8	3	1	-	-		1 592	11 253	7.07
197	171	103	49	17	6	3	2	1	-	-		1 742	11 556	6.63
121	102	44	20	11	4	3	-	-	-	-		1 456	8 645	5.94
59	50	10	9	3	1	-	-	-	-	-		1 085	5 683	5.24
34	15	1	-	2	-	-	-	-	-	-		743	3 620	4.87
582	512	264	150	72	27	14	5	2	-	-		6 618	40 757	6.16
260	231	140	100	44	15	7	3	5	-	1		2 294	15 875	6.92
242	201	116	57	29	9	4	-	1	-	-		2 489	15 694	6.31
197	108	50	23	17	2	2	1	-	-	-		2 066	12 213	5.91
99	39	23	11	2	1	-	-	-	-	-		1 474	7 665	5.20
37	8	6	2	-	-	-	-	-	-	-		922	4 076	4.42
835	587	335	193	92	27	13	4	6	-	1		9 245	55 523	6.01
283	224	149	80	51	18	6	7	1	-	1	1: 20	3 408	20 391	5.98
318	229	130	70	20	11	5	1	-	-	-		3 961	21 810	5.51
228	143	75	21	9	5	2	1	-	-	-		3 439	17 226	5.01
120	57	19	11	6	3	-	-	-	-	-		2 557	11 539	4.51
40	22	4	4	1	-	1	-	-	-	-		1 648	6 545	3.97
989	675	377	186	87	37	14	9	1	-	1	1	15 013	77 511	5.16
376	298	207	115	55	22	8	4	1	1	-		4 861	28 676	5.90
399	270	122	83	20	12	5	-	-	-	-		5 117	27 507	5.38
216	153	75	24	12	7	2	-	-	-	-		4 186	20 480	4.89
112	49	26	12	5	-	-	1	-	-	-		2 792	12 624	4.52
40	16	7	4	3	-	-	-	-	-	-		1 749	7 056	4.03
1 143	786	437	238	95	41	15	5	1	1	-		18 705	96 343	5.15
186	159	127	64	28	9	4	4	-	-	-		2 313	14 255	6.16
227	147	95	44	11	8	4	2	1	-	-		2 547	14 625	5.74
147	85	41	14	7	3	2	-	-	-	-		2 057	10 836	5.27
65	40	14	4	3	2	-	-	-	-	-		1 577	7 395	4.69
28	12	2	4	2	1	-	-	-	-	-		1 106	4 602	4.16
653	443	279	130	51	23	10	6	1	-	-		9 600	51 713	5.39

Tabell 6 (forts.). Ekteskap som har vart 18 år og mere, fordelt etter

Mannens livsstilling ¹⁾	Hustruens alder ved giftermålet.	Antall ekteskap fordelt etter								
		0	1	2	3	4	5	6	7	8
<i>Gr. 7.</i> Sjøfart: Officerer. <i>Navigation: Officers.</i>	20-21....	16	19	43	77	49	58	53	55	29
	22-23....	18	29	63	104	90	96	63	39	47
	24-25....	39	52	83	101	93	106	71	50	25
	26-27....	39	56	78	88	83	50	33	27	7
	28-29....	36	24	40	65	43	30	13	6	2
Tils.	148	180	307	435	358	340	233	177	110	
<i>Gr. 8.</i> Sjøfart: Mannskap. <i>Navigation: Seamen.</i>	20-21....	12	14	19	26	34	34	35	33	22
	22-23....	14	19	34	43	53	62	37	39	22
	24-25....	13	17	30	43	40	32	42	29	21
	26-27....	18	11	26	26	43	28	31	17	10
	28-29....	15	12	29	20	14	15	16	7	7
Tils.	72	73	138	158	184	171	161	125	82	
<i>Gr. 9.</i> Fabrikkeiere, grosserere m. v. <i>Factory Owners, Wholesale Merchants etc.</i>	20-21....	27	41	69	113	87	93	59	42	34
	22-23....	56	64	142	182	154	139	90	63	50
	24-25....	52	76	138	159	152	111	83	62	36
	26-27....	42	62	97	123	121	65	57	26	32
	28-29....	36	44	76	72	69	33	23	18	8
Tils.	213	287	522	649	583	441	312	211	160	
<i>Gr. 10.</i> Andre selvstendige ved industri og handel. <i>Owners of small Industrial Establishments, Retail Dealers etc.</i>	20-21....	73	87	160	195	188	210	150	135	116
	22-23....	127	151	210	271	238	227	205	172	150
	24-25....	129	139	252	252	271	203	159	128	106
	26-27....	124	122	182	219	173	163	128	92	62
	28-29....	117	95	135	147	121	107	76	62	25
Tils.	570	594	939	1 084	991	910	718	589	459	
<i>Gr. 11.</i> Kontorfunksjonærer, butikkfunksjonærer m. v. <i>Business and commercial clerks etc.</i>	20-21....	32	55	131	141	121	130	87	70	63
	22-23....	53	103	182	200	183	144	107	71	80
	24-25....	96	89	205	243	197	129	78	71	65
	26-27....	67	89	164	171	150	91	76	43	33
	28-29....	74	86	119	116	73	59	38	36	14
Tils.	322	422	801	871	724	553	386	291	255	
<i>Gr. 12.</i> Immaterielt erhverv: a) Selvstendige og høiere funksjonærer m. v. <i>Professional Occupation and Public Administration:</i> a) <i>Working on own Account, Officials in superior service etc.</i>	20-21....	12	19	37	48	47	23	15	15	4
	22-23....	25	29	67	74	72	39	24	13	5
	24-25....	30	35	61	79	65	44	18	11	8
	26-27....	22	23	37	71	55	23	16	7	3
	28-29....	23	24	38	43	29	17	9	6	3
Tils.	112	130	240	315	268	146	82	52	23	

1) Forklaring til livsstillingsspesifikasjonen se side 106.

mannens livsstilling, hustruens alder ved giftermålet og barnetall. Riket.

det samlede barnetall.												Samlet antall ekteskap.	Samlet antall barn.	Gj.snittlig antall barn pr. ekteskap.
9	10	11	12	13	14	15	16	17	18	19	20 og flere. Anmerkning.			
20	13	10	8	-	2	-	-	-	-	-		452	2 301	5.09
21	14	11	7	2	2	-	-	1	-	-		607	2 939	4.84
17	8	2	2	-	-	-	-	-	-	-		649	2 678	4.13
9	-	-	-	-	-	-	-	-	-	-		470	1 582	3.37
3	2	1	-	-	-	-	-	-	-	-		265	815	3.08
70	37	24	17	2	4	-	-	1	-	-		2 443	10 315	4.22
23	14	3	5	3	-	-	-	-	-	-		277	1 532	5.53
23	21	7	1	3	-	-	1	-	-	-		379	1 970	5.20
15	3	2	2	-	-	-	-	-	-	-		289	1 360	4.71
5	1	-	2	-	-	-	-	-	-	-		218	917	4.21
4	1	-	-	-	-	-	-	-	-	-		140	508	3.63
70	40	12	10	6	-	-	1	-	-	-		1 303	6 287	4.83
29	15	9	7	5	2	-	-	-	-	-		632	2 938	4.65
31	21	11	13	3	1	-	-	-	-	-		1 020	4 405	4.32
18	28	9	4	3	-	-	-	-	-	-		931	3 840	4.12
11	3	2	-	-	-	-	-	-	-	-		641	2 365	3.69
5	-	-	-	-	-	-	-	-	-	-		384	1 226	3.19
94	67	31	24	11	3	-	-	-	-	-		3 608	14 774	4.09
107	74	58	43	18	7	2	2	-	-	-		1 625	8 818	5.43
95	80	37	28	8	6	2	-	-	-	-		2 007	9 721	4.84
89	42	30	14	4	1	1	-	-	-	-		1 820	7 996	4.39
41	31	7	10	5	-	-	-	-	-	-		1 359	5 499	4.05
20	11	4	-	1	-	-	-	-	-	-		921	3 262	3.54
352	238	136	95	36	14	5	2	-	-	-		7 732	35 296	4.56
45	33	21	10	4	1	-	-	-	-	1		945	4 561	4.83
54	27	16	7	3	2	3	-	-	-	-		1 235	5 426	4.39
39	23	7	3	1	-	-	-	-	-	-		1 246	4 853	3.89
15	10	2	1	1	-	-	-	-	-	-		913	3 288	3.60
5	3	1	-	-	-	-	-	-	-	-		624	1 937	3.10
158	96	47	21	9	3	3	-	-	-	1		4 963	20 065	4.04
1	5	4	2	1	1	-	-	-	-	-		234	921	3.94
3	7	2	1	-	1	-	-	-	-	-		362	1 288	3.56
3	-	1	-	-	-	-	-	-	-	-		355	1 161	3.27
6	2	-	-	-	-	-	-	-	-	-		265	888	3.35
1	-	1	-	-	-	-	-	-	-	-		194	570	2.94
14	14	8	3	1	2	-	-	-	-	-		1 410	4 828	3.42

Tabell 6 (forts.). Ekteskap som har vart 18 år og mere, fordelt etter

Mannens livsstilling. ¹⁾	Hustruens alder ved giftermålet.	Antall ekteskap fordelt etter								
		0	1	2	3	4	5	6	7	8
<i>Gr. 13.</i> Immaterielt erhverv: b) Fagfunksjonærer. <i>Professional Occupations and Public Administration:</i> b. <i>Professional Employees.</i>	20-21....	32	35	50	82	72	84	56	42	40
	22-23....	47	46	84	127	122	97	73	61	58
	24-25....	40	49	115	151	127	89	101	56	47
	26-27....	41	41	84	104	95	92	55	41	21
	28-29....	34	30	70	60	57	53	35	29	16
	Tils.	194	201	403	524	473	415	320	229	182
<i>Gr. 14.</i> Immaterielt erhverv: c) Betjenter, arbeidere m. v. <i>Professional Occupations and Public Administration:</i> c) <i>Workers.</i>	20-21....	32	78	112	125	136	124	115	113	73
	22-23....	49	87	155	155	175	151	124	110	92
	24-25....	46	90	128	163	142	127	99	92	71
	26-27....	66	72	117	107	101	80	67	54	43
	28-29....	34	51	79	81	58	73	48	26	19
	Tils.	227	378	591	631	612	555	453	395	298
<i>Gr. 15.</i> Pensjon, formue, uopgitt. <i>Pension, Fortune, Non Statement.</i>	20-21....	113	72	109	154	198	179	226	222	220
	22-23....	164	117	137	186	218	270	239	257	259
	24-25....	198	113	178	205	249	225	267	252	269
	26-27....	178	129	148	180	180	197	234	223	189
	28-29....	161	99	147	163	158	180	171	118	63
	Tils.	814	530	719	888	1 003	1 051	1 137	1 072	1 000
<i>Gr. 16.</i> Hustruer med eget erhverv m. v. <i>Wife with own Occupation.</i>	20-21....	63	84	155	154	193	169	145	137	134
	22-23....	87	140	181	211	204	212	192	186	195
	24-25....	104	135	179	200	204	209	171	194	165
	26-27....	105	142	172	183	176	175	153	168	109
	28-29....	73	96	149	144	140	140	127	110	66
	Tils.	432	597	836	892	917	905	788	795	669
<i>Gr. 1-16.</i> Tilsammen. <i>Total.</i>	20-21....	1 127	1 353	2 305	2 939	3 340	3 429	3 230	3 182	3 105
	22-23....	1 786	1 943	3 123	4 079	4 277	4 301	3 954	3 955	3 849
	24-25....	2 021	1 983	3 232	3 966	4 222	3 989	3 875	3 672	3 369
	26-27....	1 847	1 739	2 750	3 265	3 436	3 245	3 062	2 799	2 140
	28-29....	1 580	1 444	2 123	2 403	2 391	2 469	2 190	1 700	1 029
	Tils.	8 361	8 462	13 533	16 652	17 666	17 433	16 311	15 308	13 492

¹⁾ Forklaring til livsstillingspesifikasjonen, se side 106.

mannens livsstilling, hustruens alder ved giftermålet og barnetall. Riket.

det samlede barnetall.												20 og flere. Anmerkning.	Samlet antall ekteskap.	Samlet antall barn.	Gj.snittlig antall barn pr. ekteskap.
9	10	11	12	13	14	15	16	17	18	19					
24	28	12	8	5	1	1	-	-	-	-		572	2 857	4.99	
40	22	23	7	1	1	-	-	-	-	-		809	3 841	4.75	
39	24	4	1	-	-	1	-	-	-	-		844	3 721	4.41	
14	4	1	-	-	-	-	-	-	-	-		593	2 323	3.92	
4	3	-	-	-	-	-	-	-	-	-		391	1 450	3.71	
121	81	40	16	6	2	2	-	-	-	-		3 209	14 192	4.42	
69	51	35	18	7	2	2	1	2	-	-		1 095	5 837	5.33	
66	50	31	19	6	5	1	-	-	-	-		1 276	6 393	5.01	
49	21	11	6	2	-	-	-	-	-	-		1 047	4 714	4.50	
26	18	7	3	-	-	-	-	-	-	-		761	3 082	4.05	
6	4	2	-	-	-	-	-	-	-	-		481	1 787	3.72	
216	144	86	46	15	7	3	1	2	-	-		4 660	21 813	4.68	
198	209	134	100	52	17	11	4	1	-	-		2 219	14 815	6.68	
270	192	102	52	21	10	2	1	-	-	-		2 497	15 031	6.02	
172	123	49	22	13	4	1	-	-	-	-		2 340	12 544	5.36	
86	41	21	5	2	2	-	-	-	-	-		1 815	8 676	4.78	
43	16	10	-	3	1	-	-	-	-	-		1 333	5 480	4.11	
769	581	316	179	91	34	14	5	1	-	-		10 204	56 546	5.54	
114	120	93	45	18	7	2	-	-	-	-		1 633	9 525	5.83	
176	110	73	43	16	5	-	-	-	-	-		2 031	11 306	5.57	
140	89	36	23	4	1	1	1	1	-	-		1 857	9 594	5.17	
90	27	6	5	1	-	-	-	-	-	-		1 512	6 799	4.50	
27	9	6	3	2	-	-	-	-	-	-		1 092	4 607	4.22	
547	355	214	119	41	13	3	1	1	-	-		8 125	41 831	5.15	
2 810	2 478	1 655	1 021	502	193	79	38	16	5	3	1: 20	32 811	203 766	6.21	
3 434	2 505	1 403	748	277	123	46	16	4	1	1		39 825	227 979	5.72	
2 463	1 601	724	313	127	46	18	7	2	1	-	1: 21, 1: 22	35 633	185 753	5.21	
1 259	620	254	126	41	13	3	4	1	1	-		26 605	124 784	4.69	
514	206	72	29	18	3	2	-	-	-	-		18 173	76 212	4.19	
10 480	7 410	4 108	2 237	965	378	148	65	23	8	4	3	153 047	818 494	5.35	

Tabell 6 (forts.). Ekteskap som har vart 18 år og mere, fordelt etter mannens

Mannens livsstilling ¹⁾ .	Hustruens alder ved giftermålet.	Antall ekteskap fordelt etter								
		0	1	2	3	4	5	6	7	8
<i>Gr. 1.</i> Gårdbrukere m. v.	20-21....	271	267	403	559	692	818	852	883	922
	22-23....	461	378	587	924	1 066	1 188	1 196	1 307	1 348
	24-25....	557	405	692	942	1 146	1 214	1 291	1 326	1 266
	26-27....	489	394	636	874	1 024	1 100	1 123	1 026	885
	28-29....	454	354	522	684	782	917	906	707	451
	Tils.	2 232	1 798	2 840	3 983	4 710	5 237	5 368	5 249	4 872
<i>Gr. 2.</i> Jordbruksarbeidere m. v.	20-21....	40	55	75	94	138	131	127	164	178
	22-23....	48	62	93	133	151	151	158	177	220
	24-25....	58	63	91	132	153	139	158	184	173
	26-27....	64	56	101	102	108	123	136	150	113
	28-29....	43	48	69	66	88	97	111	112	57
	Tils.	253	284	429	527	638	641	690	737	741
<i>Gr. 3.</i> Fiskere.	20-21....	93	54	82	116	187	186	202	227	235
	22-23....	115	73	114	161	216	246	238	272	281
	24-25....	107	66	86	142	177	218	257	259	231
	26-27....	94	62	88	133	155	172	171	197	132
	28-29....	72	52	78	102	130	122	119	81	49
	Tils.	481	307	448	654	865	944	987	1 036	928
<i>Gr. 4.</i> Håndverkere.	20-21....	51	73	121	148	181	198	158	184	194
	22-23....	114	97	164	194	204	208	222	222	227
	24-25....	106	108	147	175	189	186	227	199	162
	26-27....	93	80	134	145	182	175	149	161	112
	28-29....	59	71	100	120	107	126	109	91	53
	Tils.	423	429	666	782	863	893	865	857	748
<i>Gr. 5.</i> Fabrikkarbeidere.	20-21....	71	90	221	265	327	341	333	306	322
	22-23....	112	144	242	329	367	338	336	329	258
	24-25....	123	128	258	257	232	303	272	239	217
	26-27....	92	88	162	201	229	230	198	161	126
	28-29....	78	73	97	123	154	162	96	95	54
	Tils.	476	523	980	1 175	1 359	1 374	1 235	1 130	977
<i>Gr. 6.</i> Arbeidere ved anlegg, handel m. v.	20-21....	26	41	55	87	91	119	118	130	129
	22-23....	46	51	81	86	130	129	142	143	138
	24-25....	51	45	61	75	104	99	104	120	128
	26-27....	40	34	69	65	83	93	84	102	65
	28-29....	33	34	56	74	65	55	66	55	45
	Tils.	196	205	322	387	473	495	514	550	505

1) Forklaring til livsstillingsspesifikasjonen se side 106.

livsstilling, hustruens alder ved giftermålet og barnetall. Bygder. Rural Districts.

det samlede barnetall.												Samlet antall ekteskap.	Samlet antall barn.	Gj.snittlig antall barn pr. ekteskap.
9	10	11	12	13	14	15	16	17	18	19	20 og flere. Anmerkning.			
895	826	543	341	171	73	28	10	5	4	—		8 563	58 639	6.85
1 260	936	518	264	117	44	17	9	—	1	1		11 622	73 776	6.35
969	645	286	133	43	19	3	4	1	1	—	1: 21, 1: 22	10 945	63 350	5.79
499	248	113	53	13	4	3	3	1	1	—		8 489	44 087	5.19
217	84	26	12	4	1	1	—	—	—	—		6 122	28 460	4.65
3 840	2 739	1 486	803	348	141	52	26	7	7	1	2	45 741	268 312	5.87
171	174	106	72	39	16	8	3	1	—	—		1 592	11 253	7.07
197	171	103	49	17	6	3	2	1	—	—		1 742	11 556	6.63
121	102	44	20	11	4	3	—	—	—	—		1 456	8 645	5.94
59	50	10	9	3	1	—	—	—	—	—		1 085	5 683	5.24
34	15	1	—	—	—	—	—	—	—	—		743	3 620	4.87
582	512	264	150	72	27	14	5	2	—	—		6 618	40 757	6.16
247	224	133	95	39	15	7	3	4	—	1		2 150	14 948	6.95
232	190	108	55	29	9	4	—	1	—	—		2 344	14 874	6.35
190	103	47	23	17	2	2	1	—	—	—		1 928	11 493	5.96
96	35	21	10	1	1	—	—	—	—	—		1 368	7 170	5.24
35	6	6	2	—	—	—	—	—	—	—		854	3 782	4.43
800	558	315	185	86	27	13	4	5	—	1		8 644	52 267	6.05
178	147	90	56	33	12	5	4	—	—	1		1 834	11 750	6.41
203	148	86	54	12	7	4	—	—	—	—		2 166	12 780	5.90
147	87	48	14	5	2	1	1	—	—	—		1 804	9 677	5.36
78	37	14	8	2	2	—	—	—	—	—		1 372	6 679	7.05
24	17	2	2	1	—	—	—	—	—	—		882	3 849	4.36
630	436	240	134	53	23	10	5	—	—	1		8 058	44 735	5.55
260	209	141	87	40	16	7	4	1	1	—		3 042	19 029	6.26
263	201	88	60	12	9	3	—	—	—	—		3 091	17 548	5.68
144	103	57	20	6	4	2	—	—	—	—		2 415	12 456	5.16
71	33	18	7	4	—	—	—	—	—	—		1 620	7 707	4.76
24	11	6	3	2	—	—	—	—	—	—		978	4 189	4.28
762	557	310	177	64	29	12	4	1	1	—		11 146	60 929	5.47
112	94	85	38	15	6	1	2	—	—	—		1 149	7 686	6.69
138	87	49	18	5	5	2	1	1	—	—		1 252	7 658	6.12
85	52	21	6	2	2	1	—	—	—	—		956	5 448	5.70
38	24	9	2	2	1	—	—	—	—	—		711	3 647	5.13
13	6	1	4	1	—	—	—	—	—	—		508	2 293	4.51
386	263	165	68	25	14	4	3	1	—	—		4 576	26 732	5.84

Tabell 6 (forts.). Ekteskap som har vart 18 år og mere, fordelt etter

Mannens livsstilling. ¹⁾	Hustruens alder ved giftermålet.	Antall ekteskap fordelt etter								
		0	1	2	3	4	5	6	7	8
<i>Gr. 7.</i> Sjøfart: Officerer.	20-21....	9	6	19	30	19	18	26	32	21
	22-23....	9	13	25	41	33	47	29	19	24
	24-25....	14	22	39	43	42	45	33	20	14
	26-27....	19	19	28	41	33	17	13	15	6
	28-29....	12	8	16	25	20	13	5	4	1
	Tils.	63	68	127	180	147	140	106	90	66
<i>Gr. 8.</i> Sjøfart: Mannskap.	20-21....	5	4	7	16	15	14	17	22	14
	22-23....	8	11	15	24	30	30	19	17	13
	24-25....	4	6	13	22	22	16	27	19	14
	26-27....	8	6	11	13	27	17	15	7	6
	28-29....	2	5	13	12	8	11	9	4	5
	Tils.	27	32	59	87	102	88	87	69	52
<i>Gr. 9.</i> Fabrikkeiere, grosserere m. v.	20-21....	9	12	21	37	39	28	30	21	13
	22-23....	22	23	54	80	63	54	42	34	20
	24-25....	21	27	55	56	72	50	40	28	20
	26-27....	14	30	48	57	62	24	34	11	16
	28-29....	18	14	29	32	28	11	14	11	5
	Tils.	84	106	207	262	264	167	160	105	74
<i>Gr. 10.</i> Andre selvstendige ved industri og handel.	20-21....	35	35	60	94	87	100	73	62	73
	22-23....	47	56	66	102	101	114	102	75	83
	24-25....	56	48	97	88	104	93	77	54	54
	26-27....	55	42	68	86	76	68	63	40	36
	28-29....	50	38	46	65	54	42	40	31	13
	Tils.	243	219	337	435	422	417	355	262	259
<i>Gr. 11.</i> Kontorfunksjonærer, butikkfunksjonærer m. v.	20-21....	16	20	53	68	61	66	47	40	40
	22-23....	25	46	77	88	84	65	50	29	47
	24-25....	46	32	90	105	83	64	42	35	38
	26-27....	23	36	61	84	65	48	40	23	24
	28-29....	26	25	51	45	31	36	26	26	9
	Tils.	136	159	332	390	324	279	205	153	158
<i>Gr. 12.</i> Immaterielt erhverv: a) Selvstendige og høiere funksjonærer m. v.	20-21....	5	7	11	19	10	6	8	6	1
	22-23....	12	4	16	19	26	6	7	3	3
	24-25....	9	12	18	27	18	17	2	5	5
	26-27....	8	5	11	17	16	7	3	2	1
	28-29....	7	6	8	13	9	5	4	1	2
	Tils.	41	34	64	95	79	41	24	17	12

¹⁾ Forklaring til livsstillingsspesifikasjonen se side 106.

mannens livsstilling, hustruens alder ved giftermålet og barnetall. Bygder.

det samlede barnetall.												Samlet antall ekteskap.	Samlet antall barn.	Gj.snittlig antall barn pr. ekteskap.
9	10	11	12	13	14	15	16	17	18	19	20 og flere. Anmerkning.			
12	7	5	4	-	2	-	-	-	-	-		210	1 157	5.51
6	7	9	2	-	1	-	-	-	-	-		265	1 313	4.95
9	4	2	1	-	-	-	-	-	-	-		288	1 227	4.26
2	-	-	-	-	-	-	-	-	-	-		193	664	3.44
2	2	1	-	-	-	-	-	-	-	-		109	375	3.44
31	20	17	7	-	3	-	-	-	-	-		1 065	4 736	4.45
13	7	3	3	-	-	-	-	-	-	-		140	820	5.86
16	15	4	1	2	-	-	-	-	-	-		205	1 096	5.35
12	2	2	2	-	-	-	-	-	-	-		161	847	5.26
2	-	-	2	-	-	-	-	-	-	-		114	489	4.29
-	-	-	-	-	-	-	-	-	-	-		69	276	4.00
43	24	9	8	2	-	-	-	-	-	-		689	3 528	5.12
17	10	5	4	2	1	-	-	-	-	-		249	1 288	5.17
13	10	9	10	2	-	-	-	-	-	-		436	2 005	4.60
10	15	4	1	3	-	-	-	-	-	-		402	1 774	4.41
5	-	-	-	-	-	-	-	-	-	-		301	1 119	3.72
4	-	-	-	-	-	-	-	-	-	-		166	572	3.45
49	35	18	15	7	1	-	-	-	-	-		1 554	6 758	4.35
65	44	38	25	11	5	-	-	-	-	-		807	4 697	5.82
51	46	23	18	2	3	2	-	-	-	-		891	4 755	5.34
61	15	16	8	3	1	1	-	-	-	-		776	3 698	4.77
16	13	2	7	2	-	-	-	-	-	-		574	2 432	4.24
14	4	1	-	-	-	-	-	-	-	-		398	1 489	3.74
207	122	80	58	18	9	3	-	-	-	-		3 446	17 071	4.95
30	23	15	7	3	-	-	-	-	-	-		489	2 574	5.26
36	12	13	4	1	2	1	-	-	-	-		580	2 695	4.65
26	14	6	2	-	-	-	-	-	-	-		583	2 444	4.19
11	7	1	-	1	-	-	-	-	-	-		424	1 696	4.00
3	1	1	-	-	-	-	-	-	-	-		280	1 024	3.66
106	57	36	13	5	2	1	-	-	-	-		2 356	10 433	4.43
1	2	-	-	-	-	-	-	-	-	-		76	283	3.72
1	4	2	-	-	-	-	-	-	-	-		103	385	3.74
1	-	-	-	-	-	-	-	-	-	-		114	382	3.35
1	2	-	-	-	-	-	-	-	-	-		73	246	3.37
1	-	1	-	-	-	-	-	-	-	-		57	189	3.32
5	8	3	-	-	-	-	-	-	-	-		423	1 485	3.51

Tabell 6 (forts.). Ekteskap som har vart 18 år og mere, fordelt etter

Mannens livsstilling ¹⁾	Hustruens alder ved giftermålet.	Antall ekteskap fordelt etter								
		0	1	2	3	4	5	6	7	8
<i>Gr. 13.</i> Immaterielt erhverv: b) Fagfunksjonærer.	20-21...	17	18	26	39	36	53	35	24	29
	22-23....	23	21	36	74	59	65	43	42	44
	24-25....	30	26	58	82	68	52	63	31	40
	26-27....	25	21	33	47	60	63	39	31	15
	28-29....	16	19	31	36	27	36	24	26	14
	Tils.	111	105	184	278	250	269	204	154	142
<i>Gr. 14.</i> Immaterielt erhverv: c) Betjenter, arbeidere m. v.	20-21....	9	31	44	41	55	56	46	52	39
	22-23....	12	38	47	58	62	75	49	52	54
	24-25....	17	30	35	62	60	55	39	52	42
	26-27....	20	32	47	35	27	39	30	26	19
	28-29....	15	24	35	27	19	37	23	16	12
	Tils.	73	155	208	223	223	262	187	198	166
<i>Gr. 15.</i> Pensjon, formue, uoppgitt.	20-21....	71	44	75	96	132	118	159	146	161
	22-23....	94	61	87	95	119	141	130	165	153
	24-25....	126	58	98	114	139	122	156	164	157
	26-27....	97	68	81	94	87	117	133	132	121
	28-29....	97	47	80	75	85	97	95	73	40
	Tils.	485	278	421	474	562	595	673	680	632
<i>Gr. 16.</i> Hustruer med eget erhverv m. v.	20-21....	40	44	92	91	119	119	105	113	115
	22-23....	47	75	113	146	134	158	145	145	164
	24-25....	59	77	114	133	141	163	129	164	139
	26-27....	58	93	115	125	122	142	127	142	91
	28-29....	39	62	102	106	105	106	97	89	49
	Tils.	243	351	536	601	621	688	603	653	558
<i>Gr. 1-16.</i> Tilsammen.	20-21....	768	801	1 365	1 800	2 189	2 371	2 336	2 412	2 486
	22-23....	1 195	1 153	1 817	2 554	2 845	3 015	2 908	3 031	3 077
	24-25....	1 384	1 153	1 952	2 455	2 800	2 836	2 917	2 899	2 700
	26-27....	1 199	1 066	1 693	2 119	2 356	2 435	2 358	2 226	1 768
	28-29....	1 021	880	1 333	1 605	1 712	1 873	1 744	1 422	859
	Tils.	5 567	5 053	8 160	10 533	11 902	12 530	12 263	11 990	10 890

¹⁾ Forklaring til livsstillingsspesifikasjonen, se side 106.

mannens livsstilling, hustruens alder ved giftermålet og barnetall. Bygder.

det samlede barnetall.												20 og flere. Anmerkning.	Samlet antall ekteskap.	Samlet antall barn.	Gj.snittlig antall barn pr. ekteskap.
9	10	11	12	13	14	15	16	17	18	19					
16	23	10	7	5	1	1	-	-	-	-		340	1 868	5.49	
28	16	20	6	1	1	-	-	-	-	-		479	2 511	5.24	
31	19	3	-	-	-	1	-	-	-	-		504	2 352	4.67	
12	3	1	-	-	-	-	-	-	-	-		350	1 503	4.29	
3	3	-	-	-	-	-	-	-	-	-		235	972	4.14	
90	64	34	13	6	2	2	-	-	-	-		1 908	9 206	4.82	
41	36	24	7	5	1	1	1	1	-	-		490	2 898	5.91	
38	29	17	9	6	3	-	-	-	-	-		549	3 066	5.58	
27	13	3	4	1	-	-	-	-	-	-		440	2 202	5.00	
13	11	6	3	-	-	-	-	-	-	-		308	1 377	4.47	
1	3	2	-	-	-	-	-	-	-	-		214	843	3.94	
120	92	52	23	12	4	1	1	1	-	-		2 001	10 386	5.19	
131	139	91	80	32	13	8	3	1	-	-		1 500	10 177	6.78	
173	120	60	34	10	8	1	1	-	-	-		1 452	8 958	6.17	
99	80	39	15	8	3	1	-	-	-	-		1 379	7 563	5.48	
52	24	16	3	1	1	-	-	-	-	-		1 027	5 082	4.95	
30	9	6	-	1	-	-	-	-	-	-		735	3 097	4.21	
485	372	212	132	52	25	10	4	1	-	-		6 093	34 877	5.72	
99	105	80	36	14	7	2	-	-	-	-		1 181	7 476	6.33	
148	98	62	34	11	3	-	-	-	-	-		1 483	8 849	5.97	
126	80	35	20	3	1	1	1	-	-	-		1 386	7 760	5.60	
79	25	6	4	1	-	-	-	-	-	-		1 130	5 468	4.84	
24	7	4	2	2	-	-	-	-	-	-		794	3 511	4.42	
476	315	187	96	31	11	3	1	-	-	-		5 974	33 064	5.53	
2 288	2 070	1 369	862	409	168	68	30	13	5	2		23 812	156 543	6.57	
2 803	2 090	1 171	618	227	101	37	13	3	1	1		28 660	173 825	6.07	
2 058	1 334	613	269	102	38	16	7	1	1	-	1: 21, 1: 22	25 537	141 318	5.53	
1 034	512	217	108	30	10	3	3	1	1	-		19 139	95 049	4.97	
429	168	58	25	13	1	1	-	-	-	-		13 144	58 541	4.45	
8 612	6 174	3 428	1 882	781	318	125	53	18	8	3	2	110 292	625 276	5.67	

Tabell 6 (forts.). Ekteskap som har vart 18 år og mere, fordelt etter

Mannens livstilling ¹⁾ .	Hustruens alder ved giftermålet.	Antall ekteskap fordelt etter								
		0	1	2	3	4	5	6	7	8
<i>Gr. 1 og 2.</i> Gårdbrukere, jordbruksarbeidere m. v.	20-21....	3	6	3	10	10	12	12	8	11
	22-23....	5	5	15	13	15	13	10	8	12
	24-25....	2	10	5	12	24	13	7	8	13
	26-27....	9	5	9	12	12	7	5	11	9
	28-29....	11	4	6	9	7	5	5	6	4
	Tils.	30	30	38	56	68	50	39	41	49
<i>Gr. 3.</i> Fiskere.	20-21....	8	6	9	12	6	11	13	24	17
	22-23....	10	8	10	14	14	11	17	15	15
	24-25....	3	10	12	10	19	23	19	11	16
	26-27....	11	6	11	12	9	19	12	6	9
	28-29....	5	6	5	12	8	11	7	5	5
	Tils.	37	36	47	60	56	75	68	61	62
<i>Gr. 4.</i> Håndverkere.	20-21....	52	90	163	169	199	170	182	122	132
	22-23....	79	118	198	258	212	192	175	172	121
	24-25....	99	119	199	227	234	198	145	104	131
	26-27....	104	97	167	164	184	115	117	107	55
	28-29....	83	95	122	110	108	88	65	42	27
	Tils.	417	519	849	928	937	763	684	547	466
<i>Gr. 5.</i> Fabrikkarbeidere.	20-21....	58	110	179	242	233	223	177	154	122
	22-23....	104	133	240	261	243	254	186	175	155
	24-25....	102	141	208	266	229	195	198	156	123
	26-27....	88	96	162	171	149	154	116	96	68
	28-29....	74	88	106	117	100	97	84	51	30
	Tils.	426	568	895	1 057	954	923	761	632	498
<i>Gr. 6.</i> Arbeidere ved anlegg, handel m. v.	20-21....	42	57	109	122	151	116	115	116	108
	22-23....	52	89	124	153	150	134	120	124	116
	24-25....	66	93	104	132	125	126	108	121	96
	26-27....	61	74	106	114	124	93	101	84	57
	28-29....	65	58	80	75	80	82	66	37	31
	Tils.	286	371	523	596	630	551	510	482	408
<i>Gr. 7.</i> Sjøfart: Officerer.	20-21....	7	13	24	47	30	40	27	23	8
	22-23....	9	16	38	63	57	49	34	20	23
	24-25....	25	30	44	58	51	61	38	30	11
	26-27....	20	37	50	47	50	33	20	12	1
	28-29....	24	16	24	40	23	17	8	2	1
	Tils.	85	112	180	255	211	200	127	87	44

¹⁾ Forklaring til livsstillingsspesifikasjonen, se side 106.

mannens livsstilling, hustruens alder ved giftermålet og barnetall. Byer. *Towns.*

det samlede barnetall.													Samlet antall ekteskap.	Samlet antall barn.	Gj.snittlig antall barn pr. ekteskap.
9	10	11	12	13	14	15	16	17	18	19	20 og flere. Anmerkning.				
9	4	4	3	1	-	-	-	-	-	-	-		96	572	5.96
12	7	6	3	-	-	-	-	-	-	-	-		124	691	5.57
4	4	2	1	1	-	-	-	-	-	-	-		106	542	5.11
2	-	3	-	-	-	-	-	-	-	-	-		84	372	4.43
-	-	1	-	-	-	-	-	-	-	-	-		58	211	3.64
27	15	16	7	2	-	-	-	-	-	-	-		468	2 388	5.10
13	7	7	5	5	-	-	-	1	-	-	-		144	927	6.44
10	11	8	2	-	-	-	-	-	-	-	-		145	820	5.66
7	5	3	-	-	-	-	-	-	-	-	-		138	720	5.22
3	4	2	1	1	-	-	-	-	-	-	-		106	495	4.67
2	2	-	-	-	-	-	-	-	-	-	-		68	294	4.32
35	29	20	8	6	-	-	-	1	-	-	-		601	3 256	5.42
105	77	59	24	18	6	1	3	1	-	-	1:20	1 574	8 641	5.49	
115	81	44	16	8	4	1	1	-	-	-	-	1 795	9 030	5.03	
81	56	27	7	4	3	1	-	-	-	-	-	1 635	7 549	4.62	
42	20	5	3	4	1	-	-	-	-	-	-	1 185	4 860	4.10	
16	5	2	2	-	-	1	-	-	-	-	-	766	2 696	3.52	
359	239	137	52	34	14	4	4	1	-	-	1	6 955	32 776	4.71	
116	89	66	28	15	6	1	-	-	-	-	-	1 819	9 647	5.30	
136	69	34	23	8	3	2	-	-	-	-	-	2 026	9 959	4.92	
72	50	18	4	6	3	-	-	-	-	-	-	1 771	8 024	4.53	
41	16	8	5	1	-	-	1	-	-	-	-	1 172	4 917	4.20	
16	5	1	1	1	-	-	-	-	-	-	-	771	2 867	3.72	
381	229	127	61	31	12	3	1	-	-	-	-	7 559	35 414	4.69	
74	65	42	26	13	3	3	2	-	-	-	-	1 164	6 569	5.64	
89	60	46	26	6	3	2	1	-	-	-	-	1 295	6 967	5.38	
62	33	20	8	5	1	1	-	-	-	-	-	1 101	5 388	4.89	
27	16	5	2	1	1	-	-	-	-	-	-	866	3 748	4.33	
15	6	1	-	1	1	-	-	-	-	-	-	598	2 309	3.86	
267	180	114	62	26	9	6	3	-	-	-	-	5 024	24 981	4.97	
8	6	5	4	-	-	-	-	-	-	-	-	242	1 144	4.73	
15	7	2	5	2	1	-	-	1	-	-	-	342	1 626	4.75	
8	4	-	1	-	-	-	-	-	-	-	-	361	1 451	4.02	
7	-	-	-	-	-	-	-	-	-	-	-	277	918	3.31	
1	-	-	-	-	-	-	-	-	-	-	-	156	440	2.82	
39	17	7	10	2	1	-	-	1	-	-	-	1 378	5 579	4.05	

Tabell 6 (forts.). Ekteskap som har vart 18 år og mere, fordelt etter

Mannens livsstilling ¹⁾ .	Hustruens alder ved giftermålet.	Antall ekteskap fordelt etter								
		0	1	2	3	4	5	6	7	8
<i>Gr. 8.</i> Sjøfart: Mannskap.	20-21....	7	10	12	10	19	20	18	11	8
	22-23....	6	8	19	19	23	32	18	22	9
	24-25....	9	11	17	21	18	16	15	10	7
	26-27....	10	5	15	13	16	11	16	10	4
	28-29....	13	7	16	8	6	4	7	3	2
	Tils.	45	41	79	71	82	83	74	56	30
<i>Gr. 9.</i> Fabrikkeiere, grosserere m. v.	20-21....	18	29	48	76	48	65	29	21	21
	22-23....	34	41	88	102	91	85	48	29	30
	24-25....	31	49	83	103	80	61	43	34	16
	26-27....	28	32	49	66	59	41	23	15	16
	28-29....	18	30	47	40	41	22	9	7	3
	Tils.	129	181	315	387	319	274	152	106	86
<i>Gr. 10.</i> Andre selvstendige ved industri og handel.	20-21....	38	52	100	101	101	110	77	73	43
	22-23....	80	95	144	169	137	113	103	97	67
	24-25....	73	91	155	164	167	110	82	74	52
	26-27....	69	80	114	133	97	95	65	52	26
	28-29....	67	57	89	82	67	65	36	31	12
	Tils.	327	375	602	649	569	493	363	327	200
<i>Gr. 11.</i> Kontorfunksjonærer, butikkfunksjonærer m. v.	20-21....	16	35	78	73	60	64	40	30	23
	22-23....	28	57	105	112	99	79	57	42	33
	24-25....	50	57	115	138	114	65	36	36	27
	26-27....	44	53	103	87	85	43	36	20	9
	28-29....	48	61	68	71	42	23	12	10	5
	Tils.	186	263	469	481	400	274	181	138	97
<i>Gr. 12.</i> Immaterielt erhverv: a) Selvstendige og høiere funksjonærer m. v.	20-21....	7	12	26	29	37	17	7	9	3
	22-23....	13	25	51	55	46	33	17	10	2
	24-25....	21	23	43	52	47	27	16	6	3
	26-27....	14	18	26	54	39	16	13	5	2
	28-29....	16	18	30	30	20	12	5	5	1
	Tils.	71	96	176	220	189	105	58	35	11
<i>Gr. 13.</i> Immaterielt erhverv: b) Fagfunksjonærer.	20-21....	15	17	24	43	36	31	21	18	11
	22-23....	24	25	48	53	63	32	30	19	14
	24-25....	10	23	57	69	59	37	38	25	7
	26-27....	16	20	51	57	35	29	16	10	6
	28-29....	18	11	39	24	30	17	11	3	2
	Tils.	83	96	219	246	223	146	116	75	40

1) Forklaring til livsstillingsspesifikasjonen, se side 106.

mannens livsstilling, hustruens alder ved giftermålet og barnetall. Byer.

det samlede barnetall.												Samlet antall ekteskap.	Samlet antall barn.	Gj.snittlig antall barn pr. ekteskap.
9	10	11	12	13	14	15	16	17	18	19	20 og flere. Anmerkning.			
10	7	—	2	3	—	—	—	—	—	—		137	712	5.20
7	6	3	—	1	—	—	1	—	—	—		174	874	5.02
3	1	—	—	—	—	—	—	—	—	—		128	513	4.01
3	1	—	—	—	—	—	—	—	—	—		104	428	4.12
4	1	—	—	—	—	—	—	—	—	—		71	232	3.27
27	16	3	2	4	—	—	1	—	—	—		614	2 759	4.49
12	5	4	3	3	1	—	—	—	—	—		383	1 650	4.31
18	11	2	3	1	1	—	—	—	—	—		584	2 400	4.11
8	13	5	3	—	—	—	—	—	—	—		529	2 066	3.91
6	3	2	—	—	—	—	—	—	—	—		340	1 246	3.66
1	—	—	—	—	—	—	—	—	—	—		218	654	3.00
45	32	13	9	4	2	—	—	—	—	—		2 054	8 016	3.90
42	30	20	18	7	2	2	2	—	—	—		818	4 121	5.04
44	34	14	10	6	3	—	—	—	—	—		1 116	4 966	4.45
28	27	14	6	1	—	—	—	—	—	—		1 044	4 298	4.12
25	18	5	3	3	—	—	—	—	—	—		785	3 067	3.91
6	7	3	—	1	—	—	—	—	—	—		523	1 773	3.39
145	116	56	37	18	5	2	2	—	—	—		4 286	18 225	4.25
15	10	6	3	1	1	—	—	—	—	1		456	1 987	4.36
18	15	3	3	2	—	2	—	—	—	—		655	2 731	4.17
13	9	1	1	1	—	—	—	—	—	—		663	2 409	3.63
4	3	1	1	—	—	—	—	—	—	—		489	1 592	3.26
2	2	—	—	—	—	—	—	—	—	—		344	913	2.65
52	39	11	8	4	1	2	—	—	—	1		2 607	9 632	3.69
—	3	4	2	1	1	—	—	—	—	—		158	638	4.04
2	3	—	1	—	1	—	—	—	—	—		259	903	3.49
2	—	1	—	—	—	—	—	—	—	—		241	779	3.23
5	—	—	—	—	—	—	—	—	—	—		192	642	3.34
—	—	—	—	—	—	—	—	—	—	—		137	381	2.78
9	6	5	3	1	2	—	—	—	—	—		987	3 343	3.39
8	5	2	1	—	—	—	—	—	—	—		232	989	4.26
12	6	3	1	—	—	—	—	—	—	—		330	1 330	4.03
8	5	1	1	—	—	—	—	—	—	—		340	1 369	4.03
2	1	—	—	—	—	—	—	—	—	—		243	820	3.37
1	—	—	—	—	—	—	—	—	—	—		156	478	3.06
31	17	6	3	—	—	—	—	—	—	—		1 301	4 986	3.83

Tabell 6 (forts.). Ekteskap som har vart 18 år og mere, fordelt etter

Mannens livsstilling ¹⁾ .	Hustruens alder ved giftermålet.	Antall ekteskap fordelt etter									
		0	1	2	3	4	5	6	7	8	
<i>Gr. 14.</i> Immaterielt erhverv: c) Betjenter, arbeidere m. v.	20-21....	23	47	68	84	81	68	69	61	34	
	22-23....	37	49	108	97	113	76	75	58	38	
	24-25....	29	60	93	101	82	72	60	40	29	
	26-27....	46	40	70	72	74	41	37	28	24	
	28-29....	19	27	44	54	39	36	25	10	7	
	Tils.	154	223	383	408	389	293	266	197	132	
<i>Gr. 15.</i> Pensjon, formue, uoppgitt.	20-21....	42	28	34	58	66	61	67	76	59	
	22-23....	70	56	50	91	99	129	109	92	106	
	24-25....	72	55	80	91	110	103	111	88	112	
	26-27....	81	61	67	86	93	80	101	91	68	
	28-29....	64	52	67	88	73	83	76	45	23	
	Tils.	329	252	298	414	441	456	464	392	368	
<i>Gr. 16.</i> Hustruer med eget erhverv m. v.	20-21....	23	40	63	63	74	50	40	24	19	
	22-23....	40	65	68	65	70	54	47	41	31	
	24-25....	45	58	65	67	63	46	42	30	26	
	26-27....	47	49	57	58	54	33	26	26	18	
	28-29....	34	34	47	38	35	34	30	21	17	
	Tils.	189	246	300	291	296	217	185	142	111	
<i>Gr. 1-16.</i> Tilsammen.	20-21....	359	552	940	1 139	1 151	1 058	894	770	619	
	22-23....	591	790	1 306	1 525	1 432	1 286	1 046	924	772	
	24-25....	637	830	1 280	1 511	1 422	1 153	958	773	669	
	26-27....	648	673	1 057	1 146	1 080	810	704	573	372	
	28-29....	559	564	790	798	679	596	446	278	170	
	Tils.	2 794	3 409	5 373	6 119	5 764	4 903	4 048	3 318	2 602	

1) Forklaring til livsstillingsspesifikasjonen, se side 106.

mannens livsstilling, hustruens alder ved giftermålet og barnetall. Byer.

det samlede barnetall.												20 og flere. Anmerkning.	Samlet antall ekteskap.	Samlet antall barn.	Gj.snittlig antall barn pr. ekteskap.
9	10	11	12	13	14	15	16	17	18	19					
28	15	11	11	2	1	1	-	1	-	-		605	2 939	4.86	
28	21	14	10	-	2	1	-	-	-	-		727	3 327	4.58	
22	8	8	2	1	-	-	-	-	-	-		607	2 512	4.14	
13	7	1	-	-	-	-	-	-	-	-		453	1 705	3.76	
5	1	-	-	-	-	-	-	-	-	-		267	944	3.54	
96	52	34	23	3	3	2	-	1	-	-		2 659	11 427	4.30	
67	70	43	20	20	4	3	1	-	-	-		719	4 638	6.45	
97	72	42	18	11	2	1	-	-	-	-		1 045	6 073	5.81	
73	43	10	7	5	1	-	-	-	-	-		961	4 981	5.18	
34	17	5	2	1	1	-	-	-	-	-		788	3 594	4.56	
13	7	4	-	2	1	-	-	-	-	-		598	2 383	3.98	
284	209	104	47	39	9	4	1	-	-	-		4 111	21 669	5.27	
15	15	13	9	4	-	-	-	-	-	-		452	2 049	4.53	
28	12	11	9	5	2	-	-	-	-	-		548	2 457	4.48	
14	9	1	3	1	-	-	-	1	-	-		471	1 834	3.89	
11	2	-	1	-	-	-	-	-	-	-		382	1 331	3.48	
3	2	2	1	-	-	-	-	-	-	-		298	1 096	3.68	
71	40	27	23	10	2	-	-	1	-	-		2 151	8 767	4.08	
522	408	286	159	93	25	11	8	3	-	1	1: 20	8 999	47 223	5.25	
631	415	232	130	50	22	9	3	1	-	-		11 165	54 154	4.85	
405	267	111	44	25	8	2	-	1	-	-		10 096	44 435	4.40	
225	108	37	18	11	3	-	1	-	-	-		7 466	29 735	3.98	
85	38	14	4	5	2	1	-	-	-	-		5 029	17 671	3.51	
1 868	1 236	680	355	184	60	23	12	5	-	1	1: 20	42 755	193 218	4.52	

**Tabell 7. Ekteskap som har vart 18 år eller mere, fordelt etter mannens livs-
Enkelte fylker**
*Marriages of Duration 18 Years and more by Occupation of Hus-
Different Districts*

Mannens livsstilling ¹⁾ . <i>Occupation of Husband.</i>	Hustruens alder ved giftermålet. <i>Age of Wife at Marriage.</i>	Østfold.		Aker.		Akershus ellers.		Hedmark.	
		Antall ekteskap.	Gj.sn. antall barn pr. ekteskap.	Antall ekteskap.	Gj.sn. antall barn pr. ekteskap.	Antall ekteskap.	Gj.sn. antall barn pr. ekteskap.	Antall ekteskap.	Gj.sn. antall barn pr. ekteskap.
		<i>Total Marriages.</i>	<i>Average Number of Children.</i>	<i>Total Marriages.</i>	<i>Average Number of Children.</i>	<i>Total Marriages.</i>	<i>Average Number of Children.</i>	<i>Total Marriages.</i>	<i>Average Number of Children.</i>
<i>Gr. 1.</i> Gårdbrukere m. v. <i>Farmers etc.</i>	20-21.....	386	6.12	29	5.43	403	6.23	497	7.33
	22-23.....	451	5.94	28	4.96	472	5.78	729	6.44
	24-25.....	419	5.42	31	5.16	444	5.45	653	5.84
	26-27.....	372	4.59	21	4.38	374	4.69	503	5.40
	28-29.....	211	4.90	11	3.64	271	4.07	385	4.86
	Tils. Total	1 839	5.47	120	4.91	1 964	5.36	2 767	6.06
<i>Gr. 2.</i> Jordbruksarbeidere m. v. <i>Agriculture, Labourers etc.</i>	20-21.....	59	7.68	18	5.94	159	6.30	492	7.62
	22-23.....	90	6.30	18	5.39	174	6.30	509	7.01
	24-25.....	73	5.40	27	4.59	116	5.30	421	6.49
	26-27.....	41	5.83	10	5.00	81	5.36	298	5.56
	28-29.....	31	5.65	15	4.20	74	4.76	165	5.46
	Tils.	294	6.22	88	5.01	604	5.79	1 885	6.68
<i>Gr. 3.</i> Fiskere. <i>Fishermen.</i>	20-21.....	57	6.26	—	—	13	4.77	—	—
	22-23.....	40	6.68	1	5.00	12	3.92	—	—
	24-25.....	38	6.53	2	6.50	7	4.29	1	2.00
	26-27.....	27	5.44	4	1.50	8	4.13	1	10.00
	28-29.....	19	4.74	—	—	3	3.67	—	—
	Tils.	181	6.13	7	3.43	43	4.26	2	6.00
<i>Gr. 4.</i> Håndverkere. <i>Artisans.</i>	20-21.....	128	5.99	112	5.09	226	6.24	156	6.42
	22-23.....	150	6.08	129	4.85	257	5.84	194	6.40
	24-25.....	126	4.59	106	4.18	204	4.67	190	5.82
	26-27.....	83	4.83	77	3.86	150	4.45	117	5.65
	28-29.....	61	4.82	40	3.65	97	4.01	79	4.75
	Tils.	548	5.39	464	4.49	934	5.25	736	5.96
<i>Gr. 5.</i> Fabrikkarbeidere. <i>Factory Workers.</i>	20-21.....	554	6.39	165	5.35	292	5.89	100	6.80
	22-23.....	538	5.77	184	4.71	256	4.95	109	6.38
	24-25.....	408	5.00	150	4.37	227	4.84	116	5.41
	26-27.....	236	5.10	103	3.93	147	4.59	71	4.80
	28-29.....	148	4.63	55	3.42	82	4.00	47	4.32
	Tils.	1 884	5.61	657	4.56	1 004	5.07	443	5.75

¹⁾ Forklaring til livsstillingsspesifikasjonen, se side 106.

stilling og hustruens alder ved giftermålet. Gjennomsnittlig antall barn.
og større byer.

*band and Age of Wife at Marriage. Average Number of Children.
and some larger Towns.*

Opland.		Buskerud.		Vestfold.		Telemark.		Aust-Agder.		Vest-Agder.	
Antall ekte-skap.	Gj.sn. antall barn pr. ekte-skap.	Antall ekte-skap.	Gj.sn. antall barn pr. ekte-skap.	Antall ekte-skap.	Gj.sn. antall barn pr. ekte-skap.	Antall ekte-skap.	Gj.sn. antall barn pr. ekte-skap.	Antall ekte-skap.	Gj.sn. antall barn pr. ekte-skap.	Antall ekte-skap.	Gj.sn. antall barn pr. ekte-skap.
<i>Total Mar-riages.</i>	<i>Average Number of Chil-dren.</i>	<i>Total Mar-riages.</i>	<i>Average Number of Chil-dren.</i>	<i>Total Mar-riages.</i>	<i>Average Number of Chil-dren.</i>	<i>Total Mar-riages.</i>	<i>Average Number of Chil-dren.</i>	<i>Total Mar-riages.</i>	<i>Average Number of Chil-dren.</i>	<i>Total Mar-riages.</i>	<i>Average Number of Chil-dren.</i>
651	7.06	346	6.50	289	6.33	312	6.40	216	6.95	313	6.87
862	6.30	500	6.12	405	5.69	400	5.95	281	6.07	471	6.34
784	5.67	471	5.51	386	5.24	379	5.51	221	5.68	447	6.10
597	5.26	407	4.99	274	4.95	283	4.78	192	6.22	366	5.33
417	4.42	273	4.44	222	4.52	219	4.43	137	4.88	270	4.46
3 311	5.89	1 997	5.59	1 576	5.41	1 593	5.53	1 047	5.87	1 867	5.91
247	7.29	156	6.50	49	6.27	92	6.51	44	7.30	5	7.80
277	6.61	156	6.79	46	6.00	108	6.33	56	5.93	9	7.56
203	5.80	134	5.54	33	5.82	75	5.81	50	6.26	11	5.55
140	5.26	95	5.11	41	5.05	74	4.97	47	6.09	4	5.25
94	4.43	59	4.92	19	4.42	56	4.61	22	5.00	5	5.40
961	6.20	600	5.99	188	5.67	405	5.79	219	6.22	34	6.35
1	8.00	9	4.78	68	5.90	17	6.41	20	6.00	42	6.93
—	—	5	8.40	85	5.49	15	4.47	32	5.03	53	5.72
1	12.00	4	5.75	73	5.25	20	5.50	31	5.84	52	6.02
1	7.00	9	3.89	49	5.18	9	5.89	16	5.88	39	5.87
—	—	—	—	35	4.06	6	4.33	24	4.25	31	3.77
3	9.00	27	5.30	310	5.31	67	5.45	123	5.35	217	5.77
132	6.49	96	6.73	103	6.34	89	6.49	67	6.48	29	7.03
157	5.48	119	5.66	119	5.78	85	6.33	74	5.89	48	5.92
127	5.66	111	5.44	93	5.34	55	5.15	83	5.57	49	5.22
89	4.54	91	4.88	88	4.45	48	4.73	51	4.55	42	5.00
61	4.21	52	4.65	50	4.06	32	4.19	28	5.21	19	5.21
566	5.47	469	5.56	453	5.37	309	5.70	303	5.64	187	5.63
144	6.94	377	6.24	201	5.71	269	6.14	58	6.83	81	6.83
133	5.79	373	5.96	197	5.40	285	4.82	99	6.01	64	6.56
97	6.00	261	5.88	161	4.93	232	4.72	87	5.16	41	5.56
71	5.56	165	4.97	113	4.12	147	4.65	69	4.88	41	5.27
37	4.27	107	4.74	53	3.66	81	4.42	29	4.45	39	4.92
482	6.02	1 283	5.79	725	5.05	1 014	5.09	342	5.57	266	6.05

Tabell 7 (forts.). Ekteskap som har vart 18 år eller mere, fordelt etter mannens
Enkelte fylker

Mannens livsstilling ¹⁾ .	Hustruens alder ved giftermålet.	Østfold.		Aker.		Akershus ellers.		Hedmark.	
		Antall ekte- skap.	Gj.sn antall. barn pr ekte- skap.	Antall ekte- skap.	Gj.sn. antall barn pr. ekte- skap.	Antall ekte- skap.	Gj.sn. antall barn pr. ekte- skap.	Antall ekte- skap.	Gj.sn. antall barn pr. ekte- skap.
<i>Gr. 6.</i> Arbeidere ved anlegg, handel m. v. <i>Building and Construction Workers, Commercial Workers etc.</i>	20-21.....	103	.43	95	5.17	115	6.15	55	7.44
	22-23.....	98	6.20	102	4.95	116	5.27	58	7.38
	24-25.....	60	5.42	82	4.99	102	5.74	42	6.38
	26-27.....	44	4.93	47	4.68	64	4.68	45	6.56
	28-29.....	32	5.03	31	3.16	60	4.20	26	5.38
	Tils.	337	5.85	357	4.83	457	5.39	226	6.81
<i>Gr. 7.</i> Sjøfart: Officerer. <i>Navigation: Officers.</i>	20-21.....	31	5.94	2	4.00	11	4.45	-	-
	22-23.....	33	4.27	10	3.90	11	4.09	-	-
	24-25.....	28	4.18	15	3.87	10	3.60	-	-
	26-27.....	11	3.36	4	2.00	10	3.60	1	8.00
	28-29.....	10	4.40	4	4.25	5	2.20	1	3.00
	Tils.	113	4.63	35	3.71	47	3.77	2	5.50
<i>Gr. 8.</i> Sjøfart: Mannskap. <i>Navigation: Seamen.</i>	20-21.....	21	5.81	6	4.17	1	1.00	-	-
	22-23.....	16	5.50	3	3.67	5	5.80	-	-
	24-25.....	13	4.69	3	3.00	3	5.00	1	6.00
	26-27.....	8	5.38	2	3.50	2	3.00	-	-
	28-29.....	9	4.56	2	2.50	3	4.00	-	-
	Tils.	67	5.30	16	3.56	14	4.50	1	6.00
<i>Gr. 9.</i> Fabrikkeiere, grosserere m. v. <i>Factory Owners, Whole- sale Merchants etc.</i>	20-21.....	15	5.45	64	3.68	30	3.93	8	4.55
	22-23.....	25	4.60	105	3.42	44	4.36	12	4.50
	24-25.....	22	4.00	102	3.72	49	4.24	8	4.63
	26-27.....	16	3.06	65	3.18	38	3.06	9	3.67
	28-29.....	8	3.38	40	2.71	15	2.27	2	8.50
	Tils.	86	4.26	376	3.44	176	3.81	39	4.55
<i>Gr. 10.</i> Andre selvstendige ved industri og handel. <i>Owners of small Industrial Establishments, Retail Dealers etc.</i>	20-21.....	75	6.19	50	4.71	91	5.10	41	6.54
	22-23.....	70	5.11	110	3.87	85	4.54	48	5.33
	24-25.....	54	5.20	89	3.51	66	4.58	43	4.84
	26-27.....	31	4.94	64	3.58	58	4.16	29	4.34
	28-29.....	22	3.64	49	3.62	35	3.29	32	2.97
	Tils.	252	5.28	362	3.80	335	4.48	193	4.90
<i>Gr. 11.</i> Kontorfunksjonærer, butikkfunksjonærer m. v. <i>Business and Commercial Clerks etc.</i>	20-21.....	32	5.50	70	3.76	61	4.30	33	5.24
	22-23.....	31	4.23	83	3.78	89	4.07	29	4.48
	24-25.....	29	4.52	99	3.26	59	3.73	30	4.27
	26-27.....	22	3.55	82	3.04	42	3.67	25	4.00
	28-29.....	10	4.10	41	3.10	38	3.34	19	5.53
	Tils.	124	4.49	375	3.41	289	3.90	136	4.68

1) Forklaring til livsstillingsspesifikasjonen, se side 106.

livsstilling og hustruens alder ved giftermålet. Gjennemsnittlig antall barn.
og større byer.

Opland.		Buskerud.		Vestfold.		Telemark.		Aust-Agder.		Vest-Agder.	
Antall ekte-skap.	Gj.sn. antall barn pr. ekte-skap.	Antall ekte-skap.	Gj.sn. antall barn pr. ekte-skap.	Antall ekte-skap.	Gj.sn. antall barn pr. ekte-skap.	Antall ekte-skap.	Gj.sn. antall barn pr. ekte-skap.	Antall ekte-skap.	Gj.sn. antall barn pr. ekte-skap.	Antall ekte-skap.	Gj.sn. antall barn pr. ekte-skap.
55	7.38	57	7.49	35	5.26	82	6.29	61	6.69	20	6.35
48	6.90	74	6.37	41	6.12	88	6.44	79	5.76	24	6.50
30	7.17	48	6.08	37	5.62	58	6.22	56	5.77	18	6.39
23	6.17	36	5.06	27	4.74	61	4.97	32	4.38	8	4.38
16	4.62	25	5.52	26	4.42	20	4.30	22	4.41	2	3.00
172	6.79	240	6.29	166	5.34	309	5.93	250	5.69	72	6.10
2	4.50	3	8.33	56	4.79	6	7.50	19	6.42	5	5.60
—	—	4	5.25	66	4.03	11	5.91	16	4.56	10	5.00
1	9.00	5	5.40	82	3.80	6	3.50	29	4.24	13	5.38
1	1.00	1	—	64	3.03	9	3.67	21	2.57	8	5.25
1	—	1	6.00	33	2.76	4	2.75	11	2.36	4	3.25
5	3.80	14	5.64	301	3.76	36	4.86	96	4.15	40	5.08
1	10.00	2	5.00	23	4.87	8	6.38	15	5.00	8	6.63
2	4.50	6	5.50	55	4.64	9	5.44	8	6.75	11	4.82
—	—	—	—	57	4.53	5	5.60	4	5.50	8	4.75
—	—	1	2.00	30	4.20	1	2.00	14	3.21	10	3.80
—	—	1	2.00	18	3.39	1	4.00	3	3.00	1	3.00
3	6.33	10	4.70	183	4.44	24	5.58	44	4.66	38	4.87
2	1.33	6	4.86	8	6.09	6	4.57	3	4.25	4	5.60
13	5.00	20	4.55	28	3.64	7	4.00	11	6.00	8	6.13
12	4.00	14	4.00	19	3.79	10	5.20	11	4.64	9	4.67
7	4.00	9	4.67	19	4.21	4	3.25	5	5.00	2	1.00
6	4.00	5	4.80	11	4.09	4	3.75	3	1.67	5	3.60
40	4.12	54	4.49	85	4.16	31	4.37	33	4.82	28	4.79
40	5.97	47	5.31	44	5.53	22	5.40	27	6.29	18	6.50
34	5.59	44	5.41	46	5.50	26	5.15	27	6.04	27	6.85
48	4.67	44	4.89	47	4.79	27	4.11	23	4.83	21	6.57
39	4.13	32	4.47	26	2.92	21	4.19	8	6.13	19	4.42
19	3.32	21	3.19	25	3.20	13	2.62	17	4.29	11	5.64
180	4.85	188	4.84	188	4.65	109	4.44	102	5.53	96	6.10
17	5.35	28	4.96	22	4.91	34	5.76	16	6.44	9	7.00
27	4.37	22	4.68	19	4.95	24	4.79	16	6.38	8	4.88
19	4.11	26	3.69	31	3.94	32	3.69	18	4.39	12	5.08
17	4.71	12	5.00	28	3.75	15	3.67	6	4.33	14	6.00
7	4.29	15	4.52	6	4.33	14	3.36	8	4.25	4	4.50
87	4.56	103	4.52	106	4.29	119	4.46	64	5.38	47	5.64

Tabell 7 (forts.). Ekteskap som har vart 18 år eller mere, fordelt etter mannens Enkelte fylker

Mannens livsstilling. ¹⁾	Hustruens alder ved giftermålet.	Østfold.		Aker.		Akershus ellers.		Hedmark.	
		Antall ekteskap.	Gj.sn. antall barn pr. ekteskap.	Antall ekteskap.	Gj.sn. antall barn pr. ekteskap.	Antall ekteskap.	Gj.sn. antall barn pr. ekteskap.	Antall ekteskap.	Gj.sn. antall barn pr. ekteskap.
<i>Gr. 12.</i>									
Immaterielt erhverv:									
a) Selvstendige og høiere funksjonærer m. v.	20-21.....	2	3.50	31	3.03	13	4.23	6	4.00
	22-23.....	3	3.67	35	3.22	19	3.53	6	4.00
<i>Professional Occupations and Public Administration:</i>	24-25.....	8	3.25	51	3.24	20	3.05	5	2.40
	26-27.....	4	2.25	19	3.47	17	3.00	5	2.80
a) <i>Working on own Account, Officials in Superior Charge etc.</i>	28-29.....	7	1.29	15	3.40	10	2.50	5	4.00
	Tils.	24	2.58	151	3.24	79	3.28	27	3.48
<i>Gr. 13.</i>									
Immaterielt erhverv:									
b) Fagfunksjonærer.	20-21.....	25	5.24	31	3.94	34	5.44	23	5.30
	22-23.....	16	4.75	56	3.74	37	4.41	38	4.87
<i>Professional Occupations and Public Administration:</i>	24-25.....	32	4.12	55	3.65	39	4.38	30	5.03
	26-27.....	23	4.09	29	3.14	31	4.06	26	4.65
b) <i>Professional Employees.</i>	28-29.....	8	4.38	21	2.71	29	3.72	22	4.32
	Tils.	104	4.50	192	3.54	170	4.43	139	4.85
<i>Gr. 11.</i>									
Immaterielt erhverv:									
c) Betjenter, arbeidere m. v.	20-21.....	20	5.50	47	4.55	91	5.49	51	6.67
	22-23.....	40	6.11	64	3.80	105	5.16	54	6.00
<i>Professional Occupations and Public Administration:</i>	24-25.....	17	4.29	57	3.93	77	4.76	45	4.89
	26-27.....	19	4.58	33	3.52	55	4.08	29	4.93
c) <i>Workers etc.</i>	28-29.....	8	2.62	24	2.54	36	3.40	19	4.16
	Tils.	104	5.13	225	3.82	364	4.82	198	5.58
<i>Gr. 15.</i>									
Pensjon, formue, uopgitt.									
	20-21.....	139	7.13	110	5.98	161	6.46	138	7.36
	22-23.....	143	6.49	92	5.36	174	5.71	112	6.72
<i>Pension, Fortune, Non Statement.</i>	24-25.....	133	5.78	108	5.01	150	5.13	116	5.68
	26-27.....	90	5.05	83	4.24	115	4.72	83	5.49
	28-29.....	75	4.65	45	3.94	86	3.65	60	4.48
	Tils.	580	5.95	438	5.01	686	5.26	509	6.13
<i>Gr. 16.</i>									
Hustruer med eget erhverv m. v.									
	20-21.....	51	5.80	42	4.38	75	5.89	135	6.88
	22-23.....	69	5.26	47	4.70	89	5.74	150	6.32
<i>Wife with own Occupation.</i>	24-25.....	43	5.21	41	4.24	74	4.91	145	6.28
	26-27.....	32	4.64	32	2.79	58	4.17	130	5.34
	28-29.....	27	4.68	22	2.45	58	3.92	77	5.21
	Tils.	222	5.21	184	3.92	354	5.03	637	6.08
<i>Gr. 1-16.</i>									
Tilsammen.									
	20-21.....	1 698	6.29	872	4.82	1 776	5.91	1 735	7.14
	22-23.....	1 813	5.84	1 067	4.36	1 945	5.41	2 048	6.50
	24-25.....	1 503	5.16	1 018	4.12	1 647	4.99	1 846	5.90
	26-27.....	1 059	4.79	675	3.68	1 250	4.48	1 372	5.37
<i>Total.</i>	28-29.....	686	4.68	415	3.30	902	3.91	939	4.87
	Tils.	6 759	5.52	4 047	4.18	7 520	5.10	7 940	6.11

¹⁾ Forklaring til livsstillingsspesifikasjonen, se side 106.

livsstilling og hustruens alder ved giftermålet. Gjennemsnittlig antall barn.
og større byer.

Opland.		Buskerud.		Vestfold.		Telemark.		Aust-Agder.		Vest-Agder.	
Antall ekte-skap.	Gj.sn. antall barn pr. ekte-skap.	Antall ekte-skap	Gj.sn. antall barn pr. ekte-skap.	Antall ekte-skap	Gj.sn. antall barn pr. ekte-skap.	Antall ekte-skap.	Gj.sn. antall barn pr. ekte-skap.	Antall ekte-skap.	Gj.sn. antall barn pr. ekte-skap.	Antall ekte-skap.	Gj.sn. antall barn pr. ekte-skap.
2	2.50	4	4.25	1	6.00	2	2.00	2	5.00	-	-
5	5.00	3	6.67	6	3.00	2	5.00	-	-	-	-
5	3.40	3	5.00	2	1.00	2	4.00	-	-	-	-
4	2.25	-	-	4	3.75	2	6.00	2	3.00	-	-
1	3.00	1	4.00	3	6.33	2	4.00	1	4.00	-	-
17	3.47	11	5.09	16	3.75	10	4.20	5	4.00	-	-
19	4.26	16	5.62	27	5.56	11	6.00	10	6.20	9	4.89
25	4.80	17	5.82	20	4.75	24	6.12	15	6.87	13	5.77
26	5.15	30	4.63	25	4.00	19	3.79	10	6.40	9	6.44
21	4.38	17	4.06	23	3.70	15	3.13	11	4.73	11	5.27
14	3.57	9	4.11	12	2.83	8	4.88	3	3.00	5	5.40
105	4.54	89	4.88	107	4.34	77	4.82	49	5.92	47	5.57
37	6.68	55	6.27	30	5.17	25	5.56	6	6.83	4	7.75
47	6.36	65	5.84	25	5.64	18	5.44	8	4.00	1	5.00
33	5.36	36	6.44	26	4.69	14	5.43	5	5.80	8	5.50
29	5.07	27	5.22	17	3.76	8	3.63	10	4.50	3	5.33
10	4.90	13	4.15	20	4.45	4	2.00	3	5.00	1	-
156	5.88	196	5.88	118	4.84	69	5.07	32	5.06	17	5.65
85	7.04	120	7.61	151	6.04	81	6.41	63	6.25	30	6.79
84	6.65	112	6.39	137	5.92	69	6.61	64	5.48	36	6.61
99	5.66	100	6.27	103	5.23	65	5.92	41	5.34	43	5.33
51	4.69	61	4.81	103	4.60	35	6.34	42	4.43	31	5.90
41	4.14	50	4.80	64	3.67	34	4.91	34	4.38	17	4.94
360	5.84	443	6.22	558	5.27	284	6.14	244	5.28	157	5.94
88	6.74	58	5.75	34	5.12	57	5.04	37	6.49	39	5.56
115	5.83	61	5.79	36	4.78	62	5.77	57	6.00	37	6.05
124	5.79	69	5.23	38	5.00	41	5.88	47	5.00	39	5.36
74	4.96	40	4.61	37	4.86	44	5.07	32	4.84	35	5.23
60	4.61	40	3.90	28	4.28	35	4.31	19	3.00	16	4.13
461	5.68	268	5.17	173	4.83	239	5.27	192	5.36	166	5.42
1 523	6.92	1 380	6.42	1 141	5.87	1 113	6.20	664	6.65	616	6.73
1 829	6.17	1 581	6.06	1 331	5.45	1 233	5.73	843	5.90	820	6.26
1 609	5.67	1 356	5.57	1 213	4.98	1 040	5.28	716	5.47	780	5.88
1 164	5.11	1 003	4.92	943	4.45	776	4.78	558	4.90	633	5.29
784	4.36	672	4.54	625	4.06	533	4.35	364	4.49	430	4.50
6 909	5.83	5 992	5.67	5 253	5.09	4 695	5.43	3 145	5.62	3 279	5.84

Tabell 7 (forts.). Ekteskap som har vart 18 år eller mere, fordelt etter mannens
Enkelte fylker

Mannens livsstilling ¹⁾ .	Hustruens alder ved giftermålet	Rogaland.		Hordaland.		Sogn og Fjordane.		Møre.	
		Antall ekte- skap.	Gj.sn. antall barn pr. ekte- skap.	Antall ekte- skap.	Gj.sn. antall barn pr. ekte- skap.	Antall ekte- skap.	Gj.sn. antall barn pr. ekte- skap.	Antall ekte- skap.	Gj.sn. antall barn pr. ekte- skap.
<i>Gr. 1.</i> Gårdbrukere m. v.	20-21.....	590	7.64	876	6.88	554	7.11	718	6.85
	22-23.....	840	7.00	1 166	6.75	775	6.69	1 070	6.35
	24-25.....	690	6.30	1 178	6.09	839	6.26	1 154	5.66
	26-27.....	512	5.79	890	5.42	638	5.63	962	5.12
	28-29.....	345	5.02	667	4.84	504	4.98	731	4.85
	Tils.	2 977	6.54	4 777	6.12	3 310	6.17	4 635	5.77
<i>Gr. 2.</i> Jordbruksarbeidere m. v.	20-21.....	18	7.56	23	6.87	38	6.50	17	5.82
	22-23.....	19	6.32	21	6.24	48	6.83	26	6.38
	24-25.....	16	6.81	32	5.47	44	6.25	31	5.58
	26-27.....	12	4.50	28	5.11	46	4.63	27	4.26
	28-29.....	17	5.94	23	4.00	38	4.76	26	4.88
	Tils.	82	6.34	127	5.50	214	5.81	127	5.35
<i>Gr. 3.</i> Fiskere.	20-21.....	97	6.96	102	7.60	52	7.52	163	6.85
	22-23.....	90	6.28	172	6.70	78	7.28	214	6.28
	24-25.....	76	6.63	158	6.29	69	5.58	191	5.95
	26-27.....	36	4.58	107	5.46	54	5.83	145	5.08
	28-29.....	37	5.22	76	4.78	47	4.94	75	4.21
	Tils.	336	6.26	615	6.29	300	6.30	788	5.90
<i>Gr. 4.</i> Håndverkere.	20-21.....	87	6.46	135	6.89	38	7.11	86	6.31
	22-23.....	77	6.03	160	6.14	75	6.77	99	6.12
	24-25.....	51	6.35	159	5.99	63	5.94	92	5.32
	26-27.....	52	5.27	121	5.13	57	5.02	84	5.57
	28-29.....	31	5.29	58	4.74	36	5.69	67	4.25
	Tils.	298	6.00	633	5.94	269	6.11	428	5.59
<i>Gr. 5.</i> Fabrikkarbeidere.	20-21.....	95	6.48	227	6.02	23	6.30	41	6.68
	22-23.....	97	6.35	238	5.95	34	6.09	56	6.04
	24-25.....	64	5.27	167	5.16	20	6.20	49	5.59
	26-27.....	41	4.78	128	4.50	12	5.08	31	4.42
	28-29.....	34	4.79	77	3.78	15	5.00	25	4.12
	Tils.	331	5.82	837	5.39	104	5.88	202	5.57
<i>Gr. 6.</i> Arbeidere ved anlegg, handel m. v.	20-21.....	42	7.00	93	6.94	30	8.20	43	6.56
	22-23.....	39	5.62	108	6.49	42	6.26	50	6.48
	24-25.....	25	6.12	86	6.17	28	6.43	45	4.76
	26-27.....	17	6.47	62	5.42	28	5.36	37	5.84
	28-29.....	18	5.89	53	5.09	30	4.50	38	4.58
	Tils.	141	6.26	402	6.18	158	6.16	213	5.68

1) Forklaring til livsstillingsspesifikasjonen, se side 106.

livsstilling og hustruens alder ved giftermålet. Gjennomsnittlig antall barn.
og større byer.

Sør-Trøndelag.		Nord-Trøndelag.		Nordland.		Troms.		Finmark.		Bygder i alt.	
Antall ekte-skap.	Gj.sn. antall barn pr. ekte-skap.	Antall ekte-skap.	Gj.sn. antall barn pr. ekte-skap.	Antall ekte-skap.	Gj.sn. antall barn pr. ekte-skap.	Antall ekte-skap.	Gj.sn. antall barn pr. ekte-skap.	Antall ekte-skap.	Gj.sn. antall barn pr. ekte-skap.	Antall ekte-skap.	Gj.sn. antall barn pr. ekte-skap.
565	6.70	459	6.31	907	7.05	387	7.30	65	7.64	8 563	6.85
768	6.05	703	5.73	1 116	6.56	515	6.65	70	7.14	11 622	6.35
700	5.37	652	5.14	982	6.12	452	6.24	63	5.35	10 945	5.79
550	4.94	506	4.59	662	5.24	328	5.49	52	5.35	8 489	5.19
377	4.37	373	4.23	447	4.42	214	4.77	48	5.44	6 122	4.65
2 960	5.60	2 693	5.28	4 114	6.13	1 896	6.28	298	6.29	45 741	5.87
28	6.89	58	6.52	70	7.44	14	5.93	5	9.00	1 592	7.07
44	7.16	72	5.96	56	6.95	10	6.60	3	11.00	1 742	6.63
46	5.59	58	5.57	66	6.77	11	4.45	9	6.44	1 456	5.94
33	4.82	54	4.33	42	4.90	12	4.75	—	—	1 085	5.24
27	4.30	32	3.94	39	5.03	1	9.00	—	—	743	4.87
178	5.84	274	5.44	273	6.44	48	5.50	17	8.00	6 618	6.16
175	6.46	62	6.61	614	7.07	406	7.22	252	7.11	2 150	6.95
206	5.97	64	6.14	650	6.42	392	6.59	235	6.42	2 344	6.35
144	5.87	58	5.57	524	6.15	310	5.80	169	5.74	1 928	5.96
126	5.02	44	4.82	337	5.36	238	5.26	118	5.08	1 368	5.24
58	3.76	27	4.63	205	4.29	145	4.71	66	4.30	854	4.43
709	5.72	255	5.74	2 330	6.19	1 491	6.20	840	6.14	8 644	6.05
70	6.64	76	5.76	135	6.75	49	6.92	20	8.45	1 834	6.41
94	5.52	95	5.55	144	6.13	70	6.13	20	5.50	2 166	5.90
68	5.96	76	5.24	98	5.67	42	4.86	11	6.09	1 804	5.36
64	4.53	55	4.82	67	5.33	28	4.64	8	6.38	1 372	7.05
47	3.51	40	3.70	58	3.50	20	5.00	6	5.33	882	4.36
343	5.38	342	5.19	502	5.79	209	5.75	65	6.60	8 058	5.55
116	6.44	98	6.05	153	6.69	18	7.28	30	7.33	3 042	6.26
136	6.41	88	5.56	152	6.07	18	5.56	34	6.56	3 091	5.68
103	4.73	76	5.25	115	5.70	18	5.39	23	4.91	2 415	5.16
93	4.88	48	4.85	77	4.91	15	5.53	12	4.67	1 620	4.76
52	4.08	34	3.88	42	3.93	7	4.71	14	5.36	978	4.28
500	5.54	344	5.37	539	5.83	76	5.84	113	6.08	11 146	5.47
54	7.56	52	6.77	96	7.03	40	7.38	21	7.05	1 149	6.69
55	6.73	69	6.10	100	5.85	37	6.00	24	7.17	1 252	6.12
38	5.08	58	5.21	86	5.21	34	5.76	23	5.48	956	5.70
44	4.57	34	5.09	55	4.25	27	6.00	20	5.55	711	5.13
29	3.55	20	2.95	33	4.45	17	4.18	10	5.20	508	4.51
220	5.80	233	5.61	370	5.65	155	6.10	98	6.21	4 576	5.84

Tabell 7 (forts.). Ekteskap som har vart 18 år eller mere, fordelt etter mannens
Enkelte fylker

Mannens livsstilling ¹⁾ .	Hustruens alder ved giftermålet.	Rogaland.		Hordaland.		Sogn og Fjordane.		Møre.	
		Antall ekte- skap.	Gj.sn. antall barn pr. ekte- skap.	Antall ekte- skap.	Gj.sn. antall barn pr. ekte- skap.	Antall ekte- skap.	Gj.sn. antall barn pr. ekte- skap.	Antall ekte- skap.	Gj.sn. antall barn pr. ekte- skap.
<i>Gr. 7.</i> Sjøfart: Officerer.	20-21.....	13	5.85	24	5.00	4	7.00	10	5.60
	22-23.....	18	5.50	35	4.94	5	7.20	10	6.60
	24-25.....	12	5.17	36	4.36	3	1.67	15	5.00
	26-27.....	10	4.60	28	5.79	—	—	6	3.33
	28-29.....	2	4.50	12	3.92	1	7.00	4	3.50
	Tils.	55	5.31	135	4.88	13	5.85	45	5.13
<i>Gr. 8.</i> Sjøfart: Mannskap.	20-21.....	12	6.25	19	6.89	5	5.00	3	9.00
	22-23.....	14	6.64	38	6.13	3	6.67	8	5.50
	24-25.....	11	5.55	34	6.06	1	8.00	2	9.00
	26-27.....	5	4.60	26	4.08	4	5.50	2	5.00
	28-29.....	4	5.00	11	5.09	3	3.33	—	—
	Tils.	46	5.91	128	5.72	16	5.31	15	6.60
<i>Gr. 9.</i> Fabrikkeiere, grosserere m. v.	20-21.....	14	6.47	23	5.97	6	6.00	11	6.79
	22-23.....	14	6.07	34	4.68	10	4.60	24	5.42
	24-25.....	9	5.56	38	4.53	11	4.73	20	4.85
	26-27.....	11	4.18	41	3.74	6	5.17	18	4.78
	28-29.....	6	4.17	17	3.00	4	4.00	8	4.63
	Tils.	54	5.58	153	4.48	37	4.92	81	5.30
<i>Gr. 10.</i> Andre selvstendige ved industri og handel.	20-21.....	43	5.69	68	6.59	34	6.26	40	5.72
	22-23.....	33	6.58	83	5.82	33	6.45	46	5.91
	24-25.....	25	5.44	82	4.91	20	5.65	36	4.64
	26-27.....	18	4.11	48	4.42	27	4.81	32	4.59
	28-29.....	12	5.58	34	3.88	18	3.33	24	3.92
	Tils.	131	5.64	315	5.30	132	5.50	178	5.09
<i>Gr. 11.</i> Kontorfunksjonærer, butikkfunksjonærer m. v.	20-21.....	13	7.23	40	5.48	13	7.15	13	5.62
	22-23.....	14	6.43	44	5.43	7	6.57	25	5.80
	24-25.....	23	4.65	50	4.00	11	6.00	29	5.31
	26-27.....	10	4.40	30	4.70	9	4.00	23	4.04
	28-29.....	7	3.29	25	2.72	8	5.13	16	4.06
	Tils.	67	5.34	189	4.59	48	5.88	106	5.00
<i>Gr. 12.</i> Immaterielt erhverv: a) Selvstendige og høiere funksjonærer m. v.	20-21.....	1	—	4	5.00	1	5.00	—	—
	22-23.....	2	10.50	6	3.33	1	2.00	2	4.50
	24-25.....	—	—	3	3.00	3	4.00	4	6.25
	26-27.....	—	—	5	5.20	1	4.00	4	3.25
	28-29.....	1	5.00	5	3.00	1	5.00	2	6.50
	Tils.	4	6.50	23	3.91	7	4.00	12	5.00

¹⁾ Forklaring til livsstillingsspesifikasjonen, se side 106.

livsstilling og hustruens alder ved giftermålet. Gjennemsnittlig antall barn.
og større byer.

Sør-Trøndelag.		Nord-Trøndelag.		Nordland.		Troms.		Finmark.		Bygder i alt.	
Antall ekte-skap.	Gj.sn. antall barn pr. ekte-skap.	Antall ekte-skap.	Gj.sn. antall barn pr. ekte-skap.	Antall ekte-skap.	Gj.sn. antall barn pr. ekte-skap.	Antall ekte-skap.	Gj.sn. antall barn pr. ekte-skap.	Antall ekte-skap.	Gj.sn. antall barn pr. ekte-skap.	Antall ekte-skap.	Gj.sn. antall barn pr. ekte-skap.
12	6.17	1	9.00	10	5.60	1	—	—	—	210	5.51
12	5.67	3	8.67	17	6.59	3	8.00	1	6.00	265	4.95
9	3.78	2	1.50	13	5.08	7	6.14	2	4.50	288	4.26
5	4.40	3	4.00	6	4.67	5	4.20	—	—	193	3.44
9	3.89	1	—	—	—	5	6.00	1	11.00	109	3.44
47	4.96	10	5.00	46	5.70	21	5.62	4	6.50	1 065	4.45
3	7.33	—	—	12	6.17	1	7.00	—	—	140	5.86
13	5.08	—	—	12	4.33	1	5.00	1	2.00	205	5.35
3	5.00	3	6.33	9	6.78	3	4.00	1	10.00	161	5.26
1	5.00	—	—	5	5.40	1	7.00	2	10.00	114	4.29
4	5.75	1	7.00	5	2.80	3	3.00	—	—	69	4.00
24	5.46	4	6.50	43	5.30	9	4.44	4	8.00	689	5.12
12	6.31	6	4.88	18	7.08	9	6.75	4	7.20	249	5.17
16	4.81	8	4.00	38	6.61	11	5.55	8	5.37	436	4.60
15	4.40	6	5.50	26	5.38	9	6.78	12	5.92	402	4.41
11	3.36	6	3.00	22	4.14	7	5.71	5	4.00	301	3.72
6	2.50	5	4.60	14	4.00	3	3.67	4	5.50	166	3.45
60	4.63	31	4.39	118	5.71	39	6.05	33	5.65	1 554	4.35
36	6.09	19	5.71	59	6.38	23	6.67	30	7.07	807	5.82
51	5.20	23	5.26	59	5.81	22	5.64	24	5.58	891	5.34
28	5.39	16	4.31	63	5.08	19	5.63	25	3.64	776	4.77
20	4.75	14	4.07	53	3.92	20	4.05	15	4.73	574	4.24
20	4.45	12	4.25	18	4.33	9	3.33	7	6.57	398	3.74
155	5.27	84	4.82	252	5.23	93	5.30	101	5.44	3 446	4.95
24	6.21	15	4.27	32	6.69	8	7.38	9	3.89	489	5.26
56	4.32	26	3.88	33	5.21	19	5.63	8	5.88	580	4.65
37	4.22	18	4.61	40	5.73	9	3.67	11	6.09	583	4.19
23	4.26	22	4.36	25	4.32	10	5.20	9	4.11	424	4.00
22	3.00	10	2.70	20	3.80	5	3.40	5	3.60	280	3.66
162	4.39	91	4.08	150	5.33	51	5.25	42	4.86	2 356	4.43
5	5.60	—	—	1	5.00	1	3.00	—	—	76	3.72
5	3.40	1	10.00	2	2.00	—	—	5	4.80	103	3.74
3	4.33	1	—	2	5.50	2	2.00	—	—	114	3.35
4	3.75	—	—	2	3.00	—	—	—	—	73	3.37
2	3.50	—	—	1	1.00	—	—	—	—	57	3.32
19	4.21	2	5.00	8	3.38	3	2.33	5	4.80	423	3.51

Tabell 7 (forts.). Ekteskap som har vart 18 år eller mere, fordelt etter mannens Enkelte fylker

Mannens livsstilling. ¹⁾	Hustruens alder ved giftermålet.	Rogaland.		Hordaland.		Sogn og Fjordane.		Møre.	
		Antall ekteskap.	Gj.sn. antall barn pr. ekteskap.	Antall ekteskap.	Gj.sn. antall barn pr. ekteskap.	Antall ekteskap.	Gj.sn. antall barn pr. ekteskap.	Antall ekteskap.	Gj.sn. antall barn pr. ekteskap.
<i>Gr. 13.</i> Immaterielt erhverv: b) Fagfunksjonærer.	20-21.....	12	6.67	30	5.43	21	5.76	25	6.12
	22-23.....	22	6.86	61	5.70	31	6.26	32	5.97
	24-25.....	18	5.28	46	5.02	31	4.74	26	3.62
	26-27.....	11	5.09	44	4.73	18	5.39	17	5.41
	28-29.....	6	5.83	30	5.10	8	3.88	15	4.60
	Tils.	69	6.04	211	5.22	109	5.41	115	5.21
<i>Gr. 14.</i> Immaterielt erhverv: c) Betjenter, arbeidere m. v.	20-21.....	14	7.00	23	6.39	2	4.50	6	8.83
	22-23.....	11	5.91	25	5.76	8	6.75	4	8.00
	24-25.....	5	6.60	23	5.91	2	1.50	9	5.00
	26-27.....	7	6.43	12	4.42	2	4.00	5	3.40
	28-29.....	5	4.40	14	5.00	2	4.50	5	1.60
	Tils.	42	6.26	97	5.67	16	5.19	29	5.34
<i>Gr. 15.</i> Pensjon, formue, uoppgitt.	20-21.....	47	5.89	77	5.77	35	6.79	46	7.08
	22-23.....	53	6.72	85	5.95	35	7.40	40	6.10
	24-25.....	60	5.13	80	5.56	27	6.11	50	5.20
	26-27.....	31	4.97	80	4.78	29	6.00	46	5.33
	28-29.....	22	3.59	57	3.88	19	4.84	32	3.44
	Tils.	213	5.49	379	5.24	145	6.38	214	5.47
<i>Gr. 16.</i> Hustruer med eget erhverv m. v.	20-21.....	56	6.93	66	6.48	76	6.91	49	5.98
	22-23.....	91	6.73	94	5.91	85	6.62	96	5.46
	24-25.....	72	7.00	93	5.56	90	6.22	105	5.62
	26-27.....	48	5.52	80	4.64	75	5.48	97	4.81
	28-29.....	31	5.72	48	4.28	60	4.90	52	4.93
	Tils.	298	6.52	381	5.43	386	6.08	399	5.33
<i>Gr. 1-16.</i> Tilsammen.	20-21.....	1 154	7.14	1 830	6.66	932	7.01	1 271	6.70
	22-23.....	1 434	6.73	2 370	6.38	1 270	6.69	1 802	6.23
	24-25.....	1 157	6.16	2 265	5.82	1 262	6.12	1 858	5.57
	26-27.....	821	5.50	1 730	5.14	1 006	5.50	1 536	5.07
	28-29.....	578	5.06	1 207	4.58	794	4.92	1 120	4.66
	Tils.	5 144	6.31	9 402	5.84	5 264	6.12	7 587	5.68

1) Forklaring til livsstillingsspesifikasjonen, se side 106.

livsstilling og hustruens alder ved giftermålet. Gjennemsnittlig antall barn.
og større byer.

Sør-Trøndelag.		Nord-Trøndelag.		Nordland.		Troms.		Finmark.		Bygder i alt.	
Antall ekte-skap.	Gj.sn. antall barn pr. ekte-skap.	Antall ekte-skap.	Gj.sn. antall barn pr. ekte-skap.	Antall ekte-skap.	Gj.sn. antall barn pr. ekte-skap.	Antall ekte-skap.	Gj.sn. antall barn pr. ekte-skap.	Antall ekte-skap.	Gj.sn. antall barn pr. ekte-skap.	Antall ekte-skap.	Gj.sn. antall barn pr. ekte-skap.
12	6.17	11	5.91	10	6.20	10	6.20	4	8.75	340	5.49
24	4.54	19	5.05	18	5.83	11	4.45	—	—	479	5.24
31	5.84	25	4.92	23	4.52	19	4.74	10	5.70	504	4.67
18	4.17	14	3.79	11	4.09	4	2.25	6	5.50	350	4.29
17	4.18	8	4.00	9	4.56	7	4.43	4	4.50	235	4.14
102	5.00	77	4.79	71	5.03	51	4.73	24	5.96	1 908	4.82
40	6.10	9	4.67	24	6.08	4	5.50	2	8.00	490	5.91
32	5.71	22	7.09	18	6.22	1	6.00	1	11.00	549	5.58
46	4.91	15	5.27	19	5.63	2	4.50	1	8.00	440	5.00
32	4.41	8	4.00	10	4.90	1	4.00	1	4.00	308	4.47
25	4.20	12	5.08	8	5.13	4	4.75	1	8.00	214	3.94
175	5.13	66	5.61	79	5.76	12	5.00	6	7.83	2 001	5.19
55	6.29	46	6.05	77	7.73	28	6.00	11	5.11	1 500	6.78
59	6.54	60	5.22	68	6.25	18	6.94	11	4.91	1 452	6.17
67	5.04	43	5.12	60	5.52	25	5.72	9	5.00	1 379	5.48
47	4.94	40	5.13	45	4.82	8	5.13	7	8.00	1 027	4.95
30	5.03	21	4.00	34	4.57	9	4.44	5	5.20	735	4.21
258	5.60	210	5.20	284	5.97	88	5.87	43	5.54	6 093	5.72
112	6.33	47	5.55	77	7.08	67	7.19	15	8.00	1 181	6.33
147	6.15	57	5.16	96	6.35	75	6.77	19	6.21	1 483	5.97
135	5.01	71	5.63	74	4.97	70	5.87	15	5.53	1 386	5.60
110	4.41	76	4.58	69	5.33	47	5.89	14	3.50	1 130	4.84
75	4.11	45	4.00	54	4.75	36	4.31	11	4.36	794	4.42
579	5.30	296	5.01	370	5.79	295	6.21	74	5.65	5 974	5.53
1 319	6.58	959	6.18	2 295	7.00	1 066	7.16	468	7.22	23 812	6.57
1 718	5.97	1 310	5.68	2 579	6.38	1 203	6.51	464	6.44	28 669	6.07
1 473	5.30	1 178	5.20	2 200	5.94	1 032	5.89	384	5.50	25 537	5.53
1 181	4.79	924	4.61	1 488	5.10	751	5.35	269	5.15	19 139	4.97
800	4.16	641	4.10	987	4.34	485	4.66	182	4.95	13 144	4.45
6 491	5.51	5 012	5.27	9 549	6.02	4 537	6.13	1 767	6.09	110 292	5.67

Tabell 7 (forts.). Ekteskap som har vart 18 år eller mere, fordelt etter
antall barn. Enkelte

Mannens livsstilling. ¹⁾	Hustruens alder ved giftermålet.	Oslo.		Bergen.	
		Antall ekteskap.	Gj.sn. antall barn pr. ekteskap.	Antall ekteskap.	Gj.sn. antall barn pr. ekteskap.
<i>Gr. 3.</i> Fiskere.	20-21.....	1	8.00	—	—
	22-23.....	—	—	—	—
	24-25.....	1	5.00	1	2.00
	26-27.....	2	4.50	1	0.00
	28-29.....	—	—	1	8.00
	Tils.	4	5.50	3	3.33
<i>Gr. 4.</i> Håndverkere.	20-21.....	465	4.57	194	5.90
	22-23.....	519	4.19	219	5.19
	24-25.....	460	4.02	207	4.57
	26-27.....	338	3.45	155	3.91
	28-29.....	212	3.09	94	3.95
	Tils.	1 994	3.99	869	4.84
<i>Gr. 5.</i> Fabrikkarbeidere.	20-21.....	479	4.63	162	5.62
	22-23.....	544	4.33	178	5.06
	24-25.....	456	3.81	189	4.96
	26-27.....	296	3.76	123	4.09
	28-29.....	207	3.12	70	4.21
	Tils.	1 982	4.07	722	4.91
<i>Gr. 6.</i> Arbeidere ved anlegg, handel m. v.	20-21.....	401	4.57	183	5.93
	22-23.....	418	4.65	239	5.74
	24-25.....	330	4.37	200	5.16
	26-27.....	270	3.72	162	4.65
	28-29.....	168	3.48	101	4.30
	Tils.	1 587	4.29	885	5.28
<i>Gr. 7.</i> Sjøfart: Offiserer.	20-21.....	22	3.59	54	4.48
	22-23.....	22	4.14	67	4.39
	24-25.....	42	3.14	71	3.66
	26-27.....	24	2.21	63	3.08
	28-29.....	17	2.24	29	2.59
	Tils.	127	3.09	284	3.75
<i>Gr. 8.</i> Sjøfart: Mannskap.	20-21.....	10	4.40	22	5.36
	22-23.....	9	6.56	29	3.83
	24-25.....	10	2.90	32	4.06
	26-27.....	10	3.80	21	3.81
	28-29.....	6	1.50	19	3.05
	Tils.	45	3.98	123	4.04

¹⁾ Forklaring til livsstillingsspesifikasjonen, se side 106.

mannens livsstilling og hustruens alder ved giftermålet. Gjennomsnittlig fylker og større byer.

Trondheim.		Stavanger.		Øvrige byer.		Byer i alt.	
Antall ekteskap.	Gj.sn. antall barn pr. ekteskap.	Antall ekteskap.	Gj.sn. antall barn pr. ekteskap.	Antall ekteskap.	Gj.sn. antall barn pr. ekteskap.	Antall ekteskap.	Gj.sn. antall barn pr. ekteskap.
5	7.40	6	8.50	132	6.30	144	6.44
2	6.50	5	6.60	138	5.61	145	5.66
1	5.00	9	6.67	126	5.14	138	5.22
2	3.50	4	1.00	97	4.90	106	4.67
—	—	5	5.00	62	4.21	68	4.32
10	6.20	29	5.97	555	5.39	601	5.42
107	5.59	137	6.12	671	5.87	1 574	5.49
106	5.59	116	5.46	835	5.38	1 795	5.03
110	4.49	98	5.14	760	4.94	1 635	4.62
77	4.30	60	4.53	555	4.48	1 185	4.10
61	3.85	45	3.64	354	3.61	766	3.52
461	4.88	456	5.29	3 175	5.02	6 955	4.71
82	5.59	148	5.83	948	5.51	1 819	5.30
116	5.54	142	5.35	1 046	5.07	2 026	4.92
106	5.26	85	4.86	935	4.72	1 771	4.53
66	4.32	84	5.05	603	4.30	1 172	4.20
53	3.81	41	4.12	400	3.87	771	3.72
423	5.07	500	5.26	3 932	4.86	7 559	4.69
18	5.50	81	6.69	411	6.83	1 164	5.64
84	5.64	62	6.15	492	5.68	1 295	5.38
95	4.76	56	5.61	420	5.14	1 101	4.89
86	3.90	44	5.02	304	4.65	866	4.33
46	3.76	29	4.07	254	3.92	598	3.86
399	4.81	272	5.79	1 881	5.30	5 024	4.97
13	5.08	23	6.35	130	4.70	242	4.73
20	4.90	20	4.60	213	4.94	342	4.75
22	4.50	18	3.94	208	4.27	361	4.02
11	2.64	19	3.63	160	3.58	277	3.31
11	2.55	13	2.23	86	3.14	156	2.82
77	4.16	93	4.38	797	4.26	1 378	4.05
7	5.14	9	4.33	89	5.34	137	5.20
11	5.73	12	4.92	113	5.16	174	5.02
5	4.80	14	4.00	67	4.09	128	4.01
5	5.00	6	5.17	62	4.10	104	4.12
5	2.00	5	4.80	36	3.64	71	3.27
33	4.79	46	4.54	367	4.68	614	4.49

Tabell 7 (forts.). Ekteskap som har vart 18 år eller mere, fordelt etter
antall barn. Enkelte

Mannens livsstilling. ¹⁾	Hustruens alder ved giftermålet.	Oslo.		Bergen.	
		Antall ekteskap.	Gj.sn. antall barn pr. ekteskap.	Antall ekteskap.	Gj.sn. antall barn pr. ekteskap.
<i>Gr. 9.</i> Fabrikkeiere, grosserere m. v.	20-21.....	128	3.39	52	4.13
	22-23.....	173	3.26	68	3.72
	24-25.....	164	3.41	68	4.00
	26-27.....	116	2.85	43	3.81
	28-29.....	72	2.28	27	3.15
	Tils.	653	3.14	258	3.83
<i>Gr. 10.</i> Andre selvstendige ved industri og handel.	20-21.....	217	4.03	93	5.46
	22-23.....	309	3.79	120	4.41
	24-25.....	293	3.44	117	4.75
	26-27.....	202	3.20	102	4.02
	28-29.....	154	2.86	40	3.85
	Tils.	1 175	3.52	472	4.57
<i>Gr. 11.</i> Kontorfunksjonærer, butikkfunksjonærer m. v.	20-21.....	173	3.60	54	4.69
	22-23.....	251	3.40	78	3.88
	24-25.....	287	3.07	82	3.74
	26-27.....	203	2.98	53	3.45
	28-29.....	161	2.33	38	2.71
	Tils.	1 075	3.10	305	3.77
<i>Gr. 12.</i> Immaterielt erhverv: a) Selvstendige og høiere funksjonærer m. v.	20-21.....	58	3.31	14	3.79
	22-23.....	104	3.36	17	4.29
	24-25.....	107	2.89	28	2.89
	26-27.....	80	2.79	20	2.70
	28-29.....	61	2.52	12	3.33
	Tils.	410	2.99	91	3.31
<i>Gr. 13.</i> Immaterielt erhverv: b) Fagfunksjonærer.	20-21.....	52	3.33	25	4.76
	22-23.....	99	3.16	29	5.10
	24-25.....	79	3.51	47	4.40
	26-27.....	65	2.78	21	3.10
	28-29.....	46	2.54	20	3.30
	Tils.	341	3.11	142	4.26
<i>Gr. 14.</i> Immaterielt erhverv: c) Betjenter, arbeidere m. v.	20-21.....	205	4.10	63	5.60
	22-23.....	244	4.08	81	4.90
	24-25.....	205	3.57	56	4.54
	26-27.....	152	3.26	58	3.62
	28-29.....	96	3.07	27	4.00
	Tils.	902	3.72	285	4.64

¹⁾ Forklaring til livsstillingsspesifikasjonen, se side 106.

mannens livsstilling og hustruens alder ved giftermålet. Gjennomsnittlig fylker og større byer.

Trondheim.		Stavanger.		Øvrige byer.		Byer i alt.	
Antall ekteskap.	Gj.sn. antall barn pr. ekteskap.	Antall ekteskap.	Gj.sn. antall barn pr. ekteskap.	Antall ekteskap.	Gj.sn. antall barn pr. ekteskap.	Antall ekteskap.	Gj.sn. antall barn pr. ekteskap.
20	4.80	31	4.13	152	5.11	383	4.31
33	4.52	44	4.86	266	4.57	584	4.11
36	3.47	32	4.28	229	4.23	529	3.91
27	3.48	19	3.63	135	4.35	340	3.66
9	3.67	8	3.50	102	3.40	218	3.00
125	3.98	134	4.30	884	4.41	2 054	3.90
57	5.75	55	4.95	396	5.41	818	5.04
65	4.26	86	4.85	536	4.83	1 116	4.45
69	4.13	68	4.62	497	4.30	1 044	4.12
40	4.23	37	4.49	404	4.11	785	3.91
35	3.60	25	4.04	269	3.54	523	3.39
266	4.45	271	4.69	2 102	4.51	4 286	4.25
37	5.00	29	5.45	163	4.69	456	4.36
48	4.44	32	4.47	246	4.95	655	4.17
57	3.56	35	4.11	202	4.32	663	3.63
48	3.08	18	4.00	167	3.51	489	3.26
18	2.39	12	4.17	115	2.97	344	2.65
208	3.81	126	4.50	893	4.23	2 607	3.69
9	4.22	8	6.13	69	4.43	158	4.04
17	5.24	13	3.00	108	3.49	259	3.49
12	2.67	8	4.75	86	3.69	241	3.23
13	3.69	11	3.27	68	4.13	192	3.34
8	3.00	4	3.50	52	2.96	137	2.78
59	3.92	44	4.00	383	3.75	987	3.39
18	3.94	18	5.56	119	4.42	232	4.26
19	3.47	16	4.75	167	4.17	330	4.03
22	3.55	18	4.83	174	4.14	340	4.03
23	3.43	17	3.12	117	3.78	243	3.37
11	2.55	11	3.91	68	3.28	156	3.06
93	3.46	80	4.49	645	4.04	1 301	3.83
19	5.79	33	6.13	285	5.01	605	4.86
50	4.08	47	5.36	305	4.85	727	4.58
45	4.69	27	4.15	274	4.31	607	4.14
27	4.19	16	4.50	200	4.16	453	3.76
26	3.23	8	4.38	110	3.80	267	3.54
167	4.32	131	5.15	1 174	4.55	2 659	4.30

Tabell 7 (forts.). Ekteskap som har vart 18 år eller mere, fordelt etter
antall barn. Enkelte

Mannens livsstilling. ¹⁾	Hustruens alder ved giftermålet.	Oslo.		Bergen.	
		Antall ekteskap.	Gj.sn. antall barn pr. ekteskap.	Antall ekteskap.	Gj.sn. antall barn pr. ekteskap.
<i>Gr. 15.</i> Pensjon, formue, uoppgitt.	20-21.....	223	6.03	88	7.03
	22-23.....	359	5.57	100	5.59
	24-25.....	328	4.93	103	5.81
	26-27.....	276	4.36	86	5.01
	28-29.....	217	3.93	68	3.91
	Tils.	1 403	5.00	445	5.78
<i>Gr. 16.</i> Hustruer med eget erhverv m. v.	20-21.....	240	4.26	30	4.40
	22-23.....	253	4.25	55	4.65
	24-25.....	215	3.63	35	4.31
	26-27.....	172	2.99	31	2.74
	28-29.....	127	3.43	33	3.73
	Tils.	1 007	3.80	184	4.06
<i>Gr. 1-16.²⁾</i> Tilsammen.	20-21.....	2 691	4.43	1 040	5.57
	22-23.....	3 326	4.23	1 294	4.95
	24-25.....	2 999	3.82	1 244	4.65
	26-27.....	2 218	3.44	953	3.99
	28-29.....	1 562	3.09	583	3.77
	Tils.	12 796	3.90	5 114	4.69

¹⁾ Forklaring til livsstillingsspesifikasjonen, se side 106.²⁾ Heri innbefattet gruppene 1 og 2, gårdbrukere m. v. og jordbruksarbeidere m. v

mannens livsstilling og hustruens alder ved giftermålet. Gjennomsnittlig fylker og større byer.

Trondheim.		Stavanger.		Øvrige byer.		Byer i alt.	
Antall ekteskap.	Gj.sn. antall barn pr. ekteskap.	Antall ekteskap.	Gj.sn. antall barn pr. ekteskap.	Antall ekteskap.	Gj.sn. antall barn pr. ekteskap.	Antall ekteskap.	Gj.sn. antall barn pr. ekteskap.
38	5.61	35	8.57	335	6.42	719	6.45
58	5.67	50	5.12	478	6.12	1 045	5.81
68	4.59	39	5.10	423	5.30	961	5.18
39	4.95	31	5.10	356	4.51	788	4.56
44	4.64	23	4.78	246	3.88	598	3.98
247	5.06	178	5.75	1 838	5.37	4 111	5.27
19	4.53	19	4.42	144	4.94	452	4.53
28	4.79	29	4.00	183	4.73	548	4.48
31	3.74	24	3.33	166	4.24	471	3.89
18	5.22	16	3.44	145	3.99	382	3.48
19	4.74	13	4.38	106	3.70	298	3.68
115	4.52	101	3.88	744	4.37	2 151	4.08
523	5.39	637	5.96	4 108	5.57	8 999	5.25
661	5.09	681	5.17	5 203	5.15	11 165	4.85
683	4.41	538	4.75	4 632	4.67	10 096	4.40
483	4.04	388	4.43	3 424	4.27	7 466	3.98
349	3.70	247	4.02	2 288	3.66	5 029	3.51
2 699	4.61	2 491	5.05	19 655	4.80	42 755	4.52

Tabell 8. Gjennomsnittlig antall barn pr. ekteskap av varighet 0—17 år, efter mannens livsstilling, ekteskapets varighet og hustruens alder ved giftermålet. Riket.

Average Number of Children per Marriage of Duration 0—17 Years, by Occupation of Husband, Duration of Marriage and Age of Wife at Marriage. Kingdom.

Mannens livsstilling. ¹ <i>Occupation of Husband.¹</i>	Hustruens alder ved giftermålet. <i>Age of Wife at Marriage.</i>	Ekteskapets varighet i år. <i>Duration of Marriage.</i>																	
		0	1	2	3	4	5	6	7	8	9	10	11	12	13	14	15	16	17
<i>Gr. 1.</i> Gårdbrukere m. v. <i>Farmers etc.</i>	20—21.....	0.33	0.82	1.20	1.59	1.93	2.09	2.49	2.72	2.99	3.20	3.48	3.77	4.03	4.31	4.68	4.76	4.92	5.16
	22—23.....	0.29	0.83	1.22	1.42	1.76	2.14	2.36	2.62	2.92	3.21	3.33	3.52	3.83	4.12	4.32	4.40	4.80	4.88
	24—25.....	0.19	0.69	1.07	1.44	1.72	1.98	2.38	2.52	2.95	2.97	3.36	3.60	3.77	4.21	4.15	4.24	4.58	4.78
	26—27.....	0.18	0.64	1.11	1.33	1.74	2.10	2.28	2.52	2.91	3.00	3.30	3.35	3.58	3.85	3.77	4.20	4.17	4.65
	28—29.....	0.20	0.81	1.05	1.39	1.62	1.91	2.15	2.41	2.78	2.81	3.31	3.26	3.64	3.60	3.78	3.69	3.91	3.97
	Tils. Total.	0.23	0.75	1.13	1.43	1.75	2.05	2.34	2.56	2.92	3.05	3.35	3.51	3.77	4.04	4.15	4.28	4.50	4.72
<i>Gr. 2.</i> Jordbruksarbeidere m. v. <i>Agriculture, Labourers etc.</i>	20—21.....	0.54	0.94	1.27	1.74	1.88	2.12	2.34	2.73	2.99	3.27	3.51	3.85	3.68	4.50	4.53	4.84	5.13	5.45
	22—23.....	0.52	0.91	1.23	1.58	1.82	2.06	2.39	2.69	2.93	2.98	3.39	3.47	3.93	4.35	4.35	4.42	5.14	4.84
	24—25.....	0.47	0.92	1.20	1.43	1.86	2.17	2.29	2.59	2.75	3.28	3.17	3.25	3.89	3.77	4.34	4.73	4.85	5.20
	26—27.....	0.42	0.75	1.33	1.58	1.48	1.88	1.92	2.11	2.60	3.15	2.92	3.41	3.51	3.70	3.89	3.80	4.52	4.45
	28—29.....	0.24	0.75	1.15	1.36	1.84	2.07	2.19	2.43	2.55	2.75	2.81	3.44	3.31	3.67	3.27	3.68	3.78	4.37
	Tils.	0.47	0.88	1.24	1.57	1.79	2.07	2.26	2.56	2.83	3.12	3.24	3.52	3.73	4.11	4.21	4.45	4.80	4.98
<i>Gr. 3.</i> Fiskere. <i>Fishermen.</i>	20—21.....	0.50	0.88	1.23	1.63	1.84	2.24	2.34	2.81	3.14	3.20	3.48	3.42	3.91	4.22	4.68	5.02	5.06	5.34
	22—23.....	0.33	0.87	1.26	1.55	1.87	2.20	2.38	2.78	2.99	3.39	3.47	3.75	3.84	4.19	4.24	4.94	5.15	5.33
	24—25.....	0.33	0.83	1.14	1.52	1.70	2.10	2.23	2.51	3.00	3.22	3.30	3.43	3.49	3.99	4.17	4.38	5.16	5.09
	26—27.....	0.35	0.75	1.08	1.52	1.63	1.87	2.16	2.57	2.79	3.38	3.23	3.46	4.07	3.89	4.22	4.00	4.70	4.73
	28—29.....	0.34	0.84	0.95	1.51	1.56	2.00	2.34	2.57	2.69	2.77	3.33	3.30	3.22	3.71	3.78	3.41	3.78	3.93
	Tils.	0.37	0.84	1.16	1.55	1.75	2.10	2.29	2.66	2.96	3.24	3.39	3.51	3.76	4.07	4.28	4.55	4.89	5.04
<i>Gr. 4.</i> Håndverkere. <i>Artisans.</i>	20—21.....	0.44	0.80	1.08	1.44	1.59	1.84	2.13	2.15	2.36	2.81	2.87	2.93	3.23	3.29	3.63	3.98	3.96	4.26
	22—23.....	0.32	0.74	1.03	1.18	1.51	1.67	1.93	2.13	2.30	2.39	2.66	2.88	3.03	3.04	3.49	3.66	3.79	3.97
	24—25.....	0.22	0.57	0.93	1.18	1.40	1.54	1.90	2.15	2.18	2.43	2.61	2.87	2.67	3.08	3.40	3.30	3.78	4.02
	26—27.....	0.19	0.65	0.75	1.16	1.43	1.46	1.64	1.89	2.18	2.35	2.48	2.62	2.56	3.01	3.14	3.17	3.36	3.71
	28—29.....	0.25	0.55	0.89	0.98	1.24	1.31	1.56	1.90	2.01	2.24	2.44	2.71	2.43	2.59	2.81	3.10	3.12	3.28
	Tils.	0.29	0.67	0.95	1.20	1.45	1.59	1.87	2.06	2.23	2.46	2.64	2.83	2.84	3.04	3.36	3.52	3.68	3.92

<i>Gr. 5.</i> Fabrikarbeidere. Factory Workers.	20-21	0.43	0.82	1.14	1.36	1.60	1.80	2.04	2.18	2.34	2.70	2.73	3.01	3.02	3.44	3.55	3.74	3.88	4.27
	22-23	0.36	0.68	1.01	1.21	1.47	1.70	1.96	2.01	2.19	2.49	2.64	2.86	3.06	3.30	3.44	3.57	3.80	3.88
	24-25	0.28	0.71	0.96	1.18	1.35	1.56	1.70	1.98	2.39	2.47	2.53	2.80	2.80	2.94	3.23	3.31	3.62	3.93
	26-27	0.24	0.56	0.90	1.11	1.35	1.47	1.61	1.97	2.07	2.30	2.27	2.65	2.67	2.91	2.88	3.12	3.95	3.63
	28-29	0.24	0.54	0.90	1.07	1.36	1.43	1.64	1.65	1.94	2.12	2.13	2.58	2.38	2.99	2.79	3.32	2.83	3.63
	Tils.	0.32	0.68	1.00	1.20	1.44	1.62	1.83	2.01	2.24	2.47	2.54	2.84	2.88	3.18	3.27	3.47	3.70	3.93
<i>Gr. 6.</i> Arbeidere ved anlegg, handel m. v. Building and Construction Workers, Commercial Workers etc.	20-21	0.47	0.83	1.14	1.39	1.69	1.96	2.07	2.39	2.56	2.85	2.93	3.16	3.35	3.66	3.91	3.91	4.49	4.53
	22-23	0.41	0.77	1.08	1.36	1.52	1.76	2.04	2.25	2.43	2.72	2.86	2.85	3.12	3.56	3.74	4.03	4.07	4.21
	24-25	0.36	0.64	0.94	1.29	1.56	1.75	1.86	1.89	2.52	2.59	2.72	2.83	3.28	3.54	3.26	3.83	4.04	4.30
	26-27	0.27	0.68	0.93	1.12	1.47	1.58	1.89	1.87	2.17	2.47	2.35	2.99	2.99	3.04	3.63	3.51	3.84	3.66
	28-29	0.24	0.50	0.84	1.13	1.18	1.53	1.59	1.99	2.24	2.19	2.77	2.72	2.94	3.01	3.51	3.27	3.37	3.65
	Tils.	0.37	0.70	1.01	1.28	1.52	1.74	1.92	2.12	2.42	2.64	2.76	2.93	3.17	3.45	3.64	3.79	4.06	4.16
<i>Gr. 7.</i> Sjøfart: Officerer. Navigation: Officers.	20-21	0.36	0.76	1.13	1.31	1.41	1.56	1.91	2.05	2.34	2.59	2.52	2.68	2.72	3.01	3.30	3.56	3.83	3.81
	22-23	0.20	0.76	0.98	1.00	1.41	1.61	1.75	2.09	1.89	2.25	2.23	2.36	3.03	2.85	3.04	3.67	3.74	3.26
	24-25	0.25	0.50	0.83	0.87	1.23	1.27	1.50	1.76	1.79	2.08	2.26	1.99	2.46	2.91	2.95	2.87	2.97	3.56
	26-27	0.23	0.57	0.76	0.83	1.10	1.35	1.47	1.56	2.07	1.85	1.92	2.45	2.49	2.64	2.78	3.13	2.55	3.09
	28-29	0.21	0.48	0.76	0.87	0.90	1.17	1.43	1.45	1.88	2.00	1.82	2.33	1.82	1.96	2.73	2.48	2.92	2.83
	Tils.	0.24	0.58	0.85	0.96	1.20	1.39	1.59	1.78	1.98	2.17	2.21	2.35	2.59	2.74	2.99	3.25	3.19	3.38
<i>Gr. 8.</i> Sjøfart: Mannskap. Navigation: Seamen.	20-21	0.45	0.77	1.20	1.36	1.51	1.85	2.18	2.11	2.64	2.74	2.89	3.17	3.00	3.09	3.57	4.03	4.00	4.34
	22-23	0.33	0.69	0.98	1.33	1.31	1.68	1.91	2.26	2.64	2.35	2.54	2.88	3.23	3.14	3.73	3.89	4.67	3.76
	24-25	0.29	0.74	0.99	1.37	1.39	1.71	1.69	2.12	2.26	2.36	2.79	2.67	3.53	3.25	3.74	4.23	3.82	3.63
	26-27	0.21	0.71	0.82	1.12	1.36	1.50	1.60	2.04	2.14	2.09	2.70	2.63	3.22	3.00	3.21	2.74	3.82	4.21
	28-29	0.28	0.65	0.81	1.22	1.42	1.30	1.76	1.48	2.52	1.76	2.93	3.31	2.21	3.19	2.70	1.22	2.10	3.85
	Tils.	0.32	0.72	0.99	1.29	1.39	1.63	1.87	2.08	2.46	2.33	2.74	2.89	3.13	3.15	3.47	3.67	4.00	3.95
<i>Gr. 9.</i> Fabrikkeiere, grosserere m. v. Factory Owners, Whole- sale Merchants etc.	20-21	0.21	0.63	0.91	1.00	1.48	1.86	2.29	1.84	2.16	2.76	2.79	2.93	2.48	2.63	2.98	3.59	3.33	3.83
	22-23	0.05	0.52	0.82	1.20	1.44	1.57	1.81	2.00	2.16	2.16	2.42	2.88	2.50	3.03	3.06	3.26	3.30	3.40
	24-25	0.11	0.37	0.96	1.36	1.39	1.66	1.66	1.81	2.19	2.30	2.02	2.29	2.46	2.72	2.96	3.19	3.40	2.98
	26-27	0.07	0.56	0.62	1.18	1.24	1.43	1.62	1.77	1.84	2.20	2.19	2.08	2.58	2.55	2.35	2.54	3.05	3.04
	28-29	-	0.63	0.85	1.11	1.19	1.50	1.42	1.71	1.46	2.41	2.16	1.92	2.12	2.63	2.27	2.53	3.12	2.89
	Tils.	0.08	0.53	0.82	1.20	1.35	1.58	1.74	1.85	2.03	2.37	2.27	2.51	2.46	2.76	2.80	3.09	3.26	3.20

¹ Forklaring til livsstillingsspesifikasjonen, se side 106.

Tabell 8 (forts.). Gjennomsnittlig antall barn pr. ekteskap av varighet 0—17 år, etter mannens livsstilling, ekteskapets varighet og hustruens alder ved giftermålet. Riket.

Mannens livsstilling ¹ .	Hustruens alder ved giftermålet.	Ekteskapets varighet i år.																	
		0	1	2	3	4	5	6	7	8	9	10	11	12	13	14	15	16	17
<i>Gr. 10.</i> Andre selvstendige ved industri og handel. <i>Owners of small Industrial Establishments, Retail Dealers etc.</i>	20-21.....	0.43	0.76	1.04	1.36	1.64	2.00	2.11	2.06	2.26	2.46	2.81	2.95	2.92	3.23	3.71	3.58	3.16	4.03
	22-23.....	0.21	0.71	0.92	1.12	1.46	1.77	2.03	2.11	2.33	2.40	2.57	3.02	2.90	2.81	3.36	3.52	3.40	3.82
	24-25.....	0.17	0.55	0.89	1.11	1.38	1.51	1.80	1.94	2.09	2.15	2.62	2.58	2.54	2.83	3.02	3.10	3.87	3.19
	26-27.....	0.22	0.54	0.90	1.10	1.33	1.52	1.54	1.81	2.00	1.94	2.36	2.74	2.33	2.96	3.23	2.79	3.03	3.38
	28-29.....	0.18	0.42	0.67	0.96	1.26	1.39	1.34	1.96	1.78	1.93	2.13	2.55	2.59	2.28	2.58	2.68	2.82	2.64
	Tils.	0.24	0.61	0.89	1.13	1.41	1.64	1.79	1.98	2.14	2.20	2.53	2.78	2.69	2.87	3.22	3.17	3.34	3.52
<i>Gr. 11.</i> Kontorfunksjonærer, butikkfunksjonærer m. v. <i>Business and Commercial Clerks etc.</i>	20-21.....	0.25	0.65	0.95	1.21	1.32	1.63	1.81	1.89	1.96	2.36	2.41	2.42	2.71	3.06	3.21	3.06	3.29	3.45
	22-23.....	0.22	0.51	0.79	1.02	1.23	1.47	1.55	1.74	1.96	2.17	2.40	2.34	2.71	2.62	2.99	2.91	3.31	3.40
	24-25.....	0.11	0.42	0.70	0.97	1.14	1.28	1.59	1.79	1.79	2.18	2.21	2.22	2.56	2.54	2.84	2.78	2.92	3.28
	26-27.....	0.12	0.39	0.73	0.87	0.98	1.25	1.40	1.61	1.74	2.08	2.22	2.12	2.38	2.39	2.54	2.60	2.85	2.86
	28-29.....	0.10	0.42	0.57	0.80	1.02	1.25	1.50	1.36	1.79	1.83	1.97	2.23	1.88	2.06	2.30	2.80	2.40	2.49
	Tils.	0.15	0.46	0.73	0.96	1.13	1.35	1.56	1.69	1.85	2.15	2.27	2.26	2.52	2.56	2.83	2.83	3.00	3.15
<i>Gr. 12.</i> Immaterielt erhverv: a) Selvstendige og høiere funksjonærer m. v. <i>Professional Occupation and Public Administration:</i> a) <i>Working on own Account, Officials in Superior Charge etc.</i>	20-21.....	—	0.29	1.08	1.08	1.00	1.76	1.76	1.67	2.08	1.86	1.63	2.24	2.29	2.00	2.71	3.67	2.38	4.40
	22-23.....	0.22	0.52	0.68	1.19	1.14	1.56	1.53	1.82	2.24	2.30	2.11	2.50	2.23	2.43	2.94	3.05	2.88	2.65
	24-25.....	0.05	0.46	0.95	1.04	1.13	1.32	1.44	2.09	1.71	2.43	2.29	2.96	2.32	2.95	2.69	2.67	2.36	3.14
	26-27.....	—	0.44	0.59	0.96	1.31	1.16	1.48	1.73	1.69	1.81	1.55	2.20	2.23	2.81	2.08	2.62	3.47	1.94
	28-29.....	0.08	0.33	0.67	0.72	0.91	0.89	1.73	1.31	1.79	2.44	2.00	2.09	2.10	2.00	2.27	2.64	1.86	2.39
	Tils.	0.08	0.44	0.79	1.01	1.12	1.36	1.57	1.77	1.90	2.19	1.97	2.47	2.24	2.54	2.53	2.89	2.72	2.73

<i>Gr. 13.</i>	20-21.....	0.12	0.58	0.97	0.82	1.36	1.88	1.88	2.09	2.32	2.80	2.61	3.17	3.26	3.00	3.15	4.04	3.40	3.97
Immaterielt erhverv:	22-23.....	0.07	0.54	0.80	1.32	1.43	1.62	1.94	2.08	2.28	2.36	2.70	2.59	2.94	3.10	3.35	3.34	3.35	3.73
b) Fagfunksjonærer.	24-25.....	0.03	0.43	0.81	1.27	1.49	1.66	1.70	2.18	2.32	2.36	2.69	2.59	2.97	3.34	3.08	3.49	3.51	3.49
<i>Professional Occupations</i>	26-27.....	0.07	0.51	0.91	1.15	1.39	1.62	1.84	2.15	2.41	2.51	2.73	2.50	2.65	2.90	3.22	2.98	3.00	3.24
<i>and Public Administration:</i>	28-29.....	0.08	0.40	0.85	1.05	1.38	1.55	1.65	1.72	2.20	2.29	2.82	2.77	2.55	3.39	2.92	3.37	3.59	3.21
<i>Professional Employees.</i>	Tils.	0.07	0.48	0.86	1.17	1.42	1.66	1.81	2.07	2.31	2.45	2.70	2.68	2.91	3.15	3.15	3.37	3.36	3.52
<i>Gr. 14.</i>	20-21.....	0.29	0.66	1.06	1.05	1.27	1.56	1.72	1.99	2.38	2.64	2.65	2.90	2.99	3.45	3.37	3.63	3.64	3.66
Immaterielt erhverv:	22-23.....	0.39	0.71	0.90	1.17	1.11	1.59	1.66	1.99	2.03	2.26	2.50	2.50	2.65	3.00	3.08	3.02	3.39	3.27
c) Betjenter, arbeidere m. v.	24-25.....	0.29	0.52	0.82	0.98	0.95	1.39	1.57	1.89	1.89	2.32	2.69	2.68	2.53	2.84	2.97	2.90	3.18	3.39
<i>Professional Occupations</i>	26-27.....	0.16	0.49	0.62	1.08	0.78	1.44	1.54	1.69	1.98	2.10	2.51	2.41	2.30	2.77	3.26	2.90	2.82	3.05
<i>and Public Administration:</i>	28-29.....	0.22	0.44	0.82	0.95	0.71	1.15	1.01	1.51	1.83	1.88	2.21	2.57	2.31	2.56	2.65	2.89	2.96	3.17
c) <i>Workers etc.</i>	Tils.	0.28	0.56	0.83	1.05	0.96	1.46	1.55	1.86	2.05	2.30	2.54	2.62	2.61	2.99	3.10	3.10	3.28	3.34
<i>Gr. 15.</i>	20-21.....	0.62	0.78	1.13	2.00	1.62	1.64	2.11	2.36	2.91	3.04	3.48	3.72	3.43	3.89	4.06	4.88	5.39	5.00
Pensjon, formue,	22-23.....	0.40	1.00	1.00	1.36	2.12	1.83	1.79	2.24	2.48	2.71	3.10	3.00	3.75	3.76	3.68	4.76	5.15	4.72
uoppgitt.	24-25.....	0.33	1.33	1.00	1.62	1.78	2.57	2.33	2.18	2.41	2.82	2.90	2.56	2.74	3.26	3.94	3.61	4.42	3.73
<i>Pension, Fortune,</i>	26-27.....	0.60	0.70	1.17	2.11	2.00	1.69	2.11	1.75	1.67	2.75	2.94	2.56	4.25	2.74	3.09	3.35	3.77	4.32
<i>Non Statement.</i>	28-29.....	-	0.57	1.17	1.40	0.90	1.42	2.44	2.17	2.21	3.00	3.70	3.73	2.20	2.91	2.92	2.94	3.31	1.71
	Tils.	0.40	0.90	1.09	1.74	1.72	1.78	2.13	2.14	2.35	2.87	3.18	3.21	3.29	3.35	3.61	3.96	4.42	3.99
<i>Gr. 16.</i>	20-21.....	0.50	0.82	1.06	1.25	1.40	1.75	1.74	2.03	2.08	2.31	1.98	2.48	2.63	3.22	3.20	2.87	2.98	3.26
Hustruer med eget	22-23.....	0.38	0.69	0.94	1.00	1.41	1.57	1.65	1.69	1.96	1.93	2.30	2.49	2.46	2.76	2.81	2.70	2.94	3.18
erhverv m. v.	24-25.....	0.30	0.57	0.75	1.01	1.28	1.18	1.46	1.62	1.97	1.95	2.35	2.67	2.56	2.80	2.46	2.65	3.00	3.35
<i>Wife with own</i>	26-27.....	0.24	0.47	0.65	0.81	1.26	1.10	1.50	1.55	1.64	1.81	1.71	1.88	2.29	2.47	2.45	2.63	2.69	3.11
<i>Occupation.</i>	28-29.....	0.20	0.39	0.67	0.90	1.04	1.14	1.04	1.37	1.84	1.60	2.06	2.00	1.82	2.59	2.10	1.97	2.16	2.66
	Tils.	0.33	0.59	0.81	0.99	1.29	1.34	1.51	1.66	1.90	1.94	2.10	2.36	2.43	2.79	2.66	2.56	2.81	3.13
<i>Gr. 1-16.</i>	20-21.....	0.44	0.81	1.13	1.42	1.63	1.91	2.11	2.31	2.52	2.82	2.92	3.15	3.29	3.63	3.86	4.08	4.15	4.47
Tilsammen.	22-23.....	0.34	0.73	1.04	1.27	1.53	1.79	2.00	2.22	2.41	2.63	2.81	2.98	3.21	3.45	3.67	3.82	4.07	4.16
<i>Total.</i>	24-25.....	0.26	0.63	0.93	1.23	1.44	1.63	1.86	2.09	2.38	2.55	2.75	2.89	3.06	3.34	3.47	3.61	3.95	4.08
	26-27.....	0.22	0.58	0.88	1.15	1.36	1.57	1.76	2.00	2.26	2.47	2.61	2.81	2.95	3.18	3.28	3.37	3.70	3.84
	28-29.....	0.21	0.56	0.85	1.09	1.29	1.51	1.70	1.92	2.20	2.28	2.61	2.79	2.77	2.98	3.09	3.20	3.27	3.45
	Tils.	0.29	0.67	0.97	1.24	1.46	1.70	1.91	2.13	2.38	2.58	2.77	2.94	3.10	3.36	3.53	3.68	3.90	4.06

¹ Forklaring til livsstillingspesifikasjonen, se side 106.

Tabell 8 (forts.). Gjennomsnittlig antall barn pr. ekteskap av varighet 0—17 år, efter mannens livsstilling, ekteskapets varighet og hustruens alder ved giftermålet. Bygder. *Rural Districts.*

Mannens livsstilling. ¹	Hustruens alder ved giftermålet.	Ekteskapets varighet i år.																	
		0	1	2	3	4	5	6	7	8	9	10	11	12	13	14	15	16	17
<i>Gr. 1.</i> Gårdbrukere m. v.	20—21.....	0.31	0.81	1.19	1.59	1.95	2.08	2.51	2.74	3.01	3.21	3.50	3.77	4.08	4.31	4.71	4.78	4.92	5.19
	22—23.....	0.29	0.83	1.24	1.42	1.78	2.15	2.40	2.63	2.93	3.22	3.34	3.53	3.86	4.14	4.33	4.41	4.83	4.92
	24—25.....	0.18	0.69	1.07	1.44	1.73	1.99	2.40	2.52	2.96	2.98	3.38	3.63	3.79	4.21	4.17	4.25	4.60	4.82
	26—27.....	0.17	0.63	1.11	1.33	1.75	2.11	2.29	2.52	2.91	3.01	3.31	3.36	3.59	3.88	3.79	4.24	4.15	4.67
	28—29.....	0.20	0.81	1.05	1.40	1.63	1.93	2.17	2.40	2.79	2.82	3.32	3.26	3.66	3.61	3.81	3.70	3.92	3.99
	Tils.	0.22	0.75	1.13	1.43	1.76	2.06	2.36	2.57	2.93	3.06	3.37	3.52	3.80	4.06	4.17	4.29	4.51	4.75
<i>Gr. 2.</i> Jordbruksarbeidere m. v.	20—21.....	0.54	0.94	1.27	1.74	1.88	2.12	2.34	2.73	2.99	3.27	3.51	3.85	3.68	4.50	4.53	4.84	5.13	5.45
	22—23.....	0.52	0.91	1.23	1.58	1.82	2.06	2.39	2.69	2.93	2.98	3.39	3.47	3.93	4.35	4.35	4.42	5.14	4.84
	24—25.....	0.47	0.92	1.20	1.43	1.86	2.17	2.29	2.59	2.75	3.28	3.17	3.25	3.89	3.77	4.34	4.73	4.85	5.20
	26—27.....	0.42	0.75	1.33	1.58	1.48	1.88	1.92	2.11	2.60	3.15	2.92	3.41	3.51	3.70	3.89	3.80	4.52	4.45
	28—29.....	0.24	0.75	1.15	1.36	1.84	2.07	2.19	2.43	2.55	2.75	2.81	3.44	3.31	3.67	3.27	3.68	3.78	4.37
	Tils.	0.47	0.88	1.24	1.57	1.79	2.07	2.26	2.56	2.83	3.12	3.24	3.52	3.73	4.11	4.21	4.45	4.80	4.98
<i>Gr. 3.</i> Fiskere.	20—21.....	0.52	0.89	1.26	1.62	1.84	2.26	2.34	2.84	3.18	3.26	3.47	3.48	3.99	4.25	4.66	5.04	5.17	5.42
	22—23.....	0.33	0.88	1.27	1.55	1.88	2.20	2.44	2.79	3.04	3.45	3.53	3.81	3.90	4.18	4.31	5.00	5.26	5.42
	24—25.....	0.33	0.84	1.12	1.53	1.72	2.12	2.25	2.53	3.03	3.26	3.34	3.53	3.58	4.05	4.25	4.62	5.16	5.07
	26—27.....	0.35	0.78	1.09	1.53	1.64	1.87	2.22	2.61	2.81	3.44	3.26	3.45	4.16	3.85	4.25	4.06	4.72	4.68
	28—29.....	0.36	0.85	0.96	1.53	1.55	2.02	2.35	2.63	2.75	2.80	3.43	3.27	3.31	3.71	3.84	3.42	3.79	3.96
	Tils.	0.38	0.85	1.17	1.56	1.76	2.12	2.33	2.69	3.00	3.30	3.42	3.56	3.84	4.08	4.32	4.64	4.94	5.09
<i>Gr. 4.</i> Håndverkere.	20—21.....	0.45	0.81	1.09	1.45	1.66	1.99	2.27	2.10	2.57	2.98	3.19	3.22	3.50	3.79	3.90	4.10	4.22	4.71
	22—23.....	0.33	0.77	1.09	1.27	1.58	1.76	2.11	2.33	2.56	2.58	2.99	3.15	3.33	3.26	3.68	3.98	4.45	4.22
	24—25.....	0.20	0.68	1.03	1.26	1.48	1.64	2.03	2.42	2.37	2.62	2.82	3.04	3.15	3.52	3.95	3.69	4.36	4.44
	26—27.....	0.24	0.74	0.88	1.27	1.59	1.63	1.83	2.09	2.51	2.56	2.76	2.94	2.73	3.20	3.60	3.55	3.64	4.04
	28—29.....	0.28	0.69	0.93	1.10	1.32	1.52	1.66	1.95	2.38	2.66	2.91	3.11	2.99	2.77	3.18	3.40	3.48	3.59
	Tils.	0.30	0.74	1.02	1.28	1.54	1.73	2.02	2.21	2.49	2.69	2.95	3.10	3.20	3.36	3.73	3.81	4.44	4.28

<i>Gr. 5.</i> Fabrikkarbeidere.	20-21.....	0.44	0.82	1.15	1.38	1.67	1.87	2.08	2.35	2.43	2.90	2.94	3.12	3.30	3.55	3.66	3.97	4.08	4.47
	22-23.....	0.39	0.67	1.05	1.21	1.52	1.76	2.06	2.08	2.34	2.59	2.73	3.06	3.35	3.48	3.74	3.87	4.20	4.28
	24-25.....	0.27	0.72	1.00	1.22	1.44	1.66	1.77	2.17	2.61	2.62	2.72	2.99	3.02	3.21	3.45	3.62	3.93	4.06
	26-27.....	0.27	0.59	0.93	1.20	1.46	1.60	1.73	2.10	2.19	2.47	2.38	2.80	2.82	3.10	3.07	3.39	4.50	4.04
	28-29.....	0.20	0.60	0.95	1.14	1.44	1.55	1.86	1.87	2.00	2.40	2.08	2.87	2.70	3.23	3.13	3.80	3.13	4.14
	Tils.	0.33	0.70	1.03	1.25	1.52	1.72	1.93	2.16	2.38	2.64	2.67	3.01	3.14	3.37	3.50	3.77	4.03	4.24
<i>Gr. 6.</i> Arbeidere ved anlegg, handel m. v.	20-21.....	0.56	0.85	1.21	1.44	1.80	2.17	2.19	2.49	2.84	3.16	3.16	3.21	3.63	4.07	4.39	4.35	4.95	5.11
	22-23.....	0.48	0.80	1.10	1.50	1.63	1.94	2.33	2.50	2.71	2.98	3.07	3.06	3.59	3.94	4.29	4.60	4.41	4.81
	24-25.....	0.39	0.74	0.99	1.51	1.79	1.86	2.05	2.31	2.81	2.91	2.88	3.19	3.87	3.97	3.43	4.68	4.38	4.87
	26-27.....	0.31	0.74	1.09	1.31	1.65	1.90	2.11	2.13	2.44	2.74	2.68	3.15	3.56	3.40	4.20	3.80	4.13	3.91
	28-29.....	0.25	0.60	0.91	1.18	1.46	1.70	1.75	2.05	2.67	2.56	3.20	3.52	3.45	3.58	3.83	3.44	3.94	3.93
	Tils.	0.43	0.76	1.08	1.42	1.69	1.95	2.13	2.36	2.72	2.93	3.00	3.19	3.64	3.87	4.06	4.30	4.47	4.68
<i>Gr. 7.</i> Sjøfart: Officerer.	20-21.....	0.17	1.00	0.89	1.38	1.30	1.73	2.00	1.94	2.46	2.85	2.67	2.89	2.78	3.29	3.74	3.87	4.22	3.70
	22-23.....	0.26	0.71	0.96	0.96	1.45	1.81	1.91	2.25	2.14	2.35	2.30	2.59	3.15	3.06	3.03	4.37	3.79	3.35
	24-25.....	0.23	0.54	0.78	1.00	1.38	1.38	1.60	1.78	1.79	2.19	2.71	2.04	2.58	3.21	3.04	3.11	3.39	3.90
	26-27.....	0.36	0.56	0.67	0.85	1.31	1.44	1.65	1.68	2.37	1.93	2.26	2.38	2.80	3.04	2.86	3.91	2.84	3.59
	28-29.....	0.12	0.43	0.91	0.83	0.80	1.47	1.45	1.62	2.17	2.06	2.18	2.88	1.95	2.21	3.28	2.83	3.18	3.38
	Tils.	0.24	0.60	0.81	1.01	1.29	1.54	1.69	1.86	2.17	2.32	2.45	2.48	2.71	3.03	3.17	3.70	3.53	3.65
<i>Gr. 8.</i> Sjøfart: Mannskap.	20-21.....	0.48	0.75	1.16	1.23	1.47	2.00	2.43	2.35	2.59	3.19	3.16	3.48	3.23	3.42	3.87	4.15	5.17	4.72
	22-23.....	0.32	0.75	1.03	1.31	1.28	1.81	1.86	2.30	2.79	2.50	2.75	3.09	3.35	3.30	3.93	4.00	4.19	3.72
	24-25.....	0.26	0.77	1.11	1.32	1.37	1.89	1.65	2.19	2.46	2.44	2.94	2.72	3.88	3.53	4.14	4.67	4.69	3.19
	26-27.....	0.17	0.60	0.89	1.21	1.47	1.62	1.50	2.23	2.50	2.52	2.80	2.83	3.33	4.14	3.33	3.44	3.75	4.89
	28-29.....	0.19	0.73	0.88	1.38	1.43	1.63	1.85	1.75	2.62	1.88	3.33	3.57	1.75	3.79	2.93	1.60	1.67	4.00
	Tils.	0.29	0.72	1.04	1.28	1.39	1.82	1.89	2.23	2.59	2.64	2.97	3.10	3.30	3.50	3.71	4.00	4.11	4.01
<i>Gr. 9.</i> Fabrikkeiere, grosserere m. v.	20-21.....	0.25	0.46	1.00	0.92	1.50	1.55	2.41	1.86	2.40	2.94	2.89	3.09	2.32	3.00	3.35	3.83	3.86	4.20
	22-23.....	-	0.80	1.00	1.11	1.58	1.60	1.84	1.90	2.45	2.24	2.58	3.22	2.58	3.38	3.03	3.34	3.70	3.46
	24-25.....	0.19	0.46	1.12	1.44	1.50	1.90	1.74	1.72	2.46	2.35	2.29	2.64	2.81	2.89	3.23	3.52	3.13	3.34
	26-27.....	0.05	0.61	0.64	1.36	1.29	1.48	1.73	1.83	2.27	2.33	2.46	2.56	2.52	2.77	2.85	2.44	3.28	3.74
	28-29.....	-	0.69	1.00	1.15	1.40	1.92	1.71	1.53	1.62	2.25	2.21	1.85	1.85	2.94	2.38	3.18	3.36	3.86
	Tils.	0.08	0.61	0.95	1.24	1.46	1.69	1.85	1.79	2.32	2.39	2.48	2.81	2.50	3.05	3.04	3.35	3.49	3.64

¹ Forklaring til livsstillingspesifikasjonen, se side 106.

Tabell 8 (forts.). Gjennomsnittlig antall barn pr. ekteskap av varighet 0—17 år, efter mannens livsstilling, ekteskapets varighet og hustruens alder ved giftermålet. Bygder.

Mannens livsstilling ¹ .	Hustruens alder ved giftermålet.	Ekteskapets varighet i år.																	
		0	1	2	3	4	5	6	7	8	9	10	11	12	13	14	15	16	17
<i>Gr. 10.</i> Andre selvstendige ved industri og handel.	20-21.....	0.44	0.78	1.03	1.48	1.77	2.07	2.21	2.45	2.66	2.64	2.97	3.33	3.04	3.44	4.21	3.69	3.37	4.35
	22-23.....	0.27	0.76	0.92	1.19	1.55	1.84	2.05	2.16	2.42	2.86	2.87	3.48	3.10	3.18	4.03	4.22	3.73	4.47
	24-25.....	0.15	0.61	0.96	1.16	1.54	1.69	2.01	2.07	2.12	2.68	2.78	3.09	2.77	3.26	3.37	3.42	4.69	3.70
	26-27.....	0.32	0.54	0.99	1.23	1.34	1.66	1.77	1.98	2.00	2.45	2.46	3.46	2.87	3.44	3.54	3.21	3.24	3.90
	28-29.....	0.21	0.50	0.77	1.05	1.25	1.49	1.60	2.23	1.83	2.42	2.37	2.79	2.60	2.30	3.11	3.20	2.95	2.64
	Tils.	0.28	0.66	0.94	1.24	1.51	1.78	1.96	2.17	2.26	2.66	2.72	3.28	2.93	3.21	3.72	3.62	3.72	3.97
<i>Gr. 11.</i> Kontorfunksjonærer, butikkfunksjonærer m. v.	20-21.....	0.29	0.65	1.00	1.20	1.42	1.64	1.88	2.07	2.16	2.34	2.71	2.57	2.78	3.29	3.42	3.00	3.77	3.60
	22-23.....	0.26	0.60	0.80	1.10	1.31	1.48	1.55	1.83	2.10	2.14	2.56	2.45	2.81	2.76	3.03	3.13	3.44	3.98
	24-25.....	0.12	0.50	0.70	1.01	1.29	1.36	1.65	1.89	1.83	2.23	2.51	2.47	2.78	2.90	2.81	2.84	3.18	3.60
	26-27.....	0.12	0.38	0.81	0.98	1.05	1.38	1.55	1.68	1.84	2.15	2.24	2.25	2.75	2.78	3.07	3.00	3.18	3.24
	28-29.....	0.11	0.53	0.64	0.91	1.22	1.48	1.73	1.57	2.03	1.92	2.29	2.56	2.13	2.16	2.39	2.86	2.87	3.04
	Tils.	0.17	0.52	0.77	1.04	1.25	1.45	1.65	1.82	1.98	2.17	2.50	2.45	2.72	2.81	3.00	2.96	3.31	3.55
<i>Gr. 12.</i> Immaterielt erhverv: a) Selvstendige og høiere funksjonærer m. v.	20-21.....	—	0.50	1.25	1.33	1.00	2.00	1.88	1.83	1.67	2.17	3.00	2.75	2.40	2.67	3.50	6.00	2.50	5.67
	22-23.....	0.14	0.50	0.56	0.93	1.33	1.86	1.50	1.78	2.40	2.44	1.88	2.83	2.89	2.50	3.00	4.33	3.63	2.83
	24-25.....	0.10	0.37	1.31	1.00	1.00	1.50	1.70	3.00	1.92	2.83	2.11	3.14	2.29	3.38	2.42	3.60	2.00	3.08
	26-27.....	—	0.33	0.73	1.10	1.25	1.10	1.90	1.64	1.67	1.20	1.57	2.60	1.43	2.80	2.20	2.57	4.29	2.50
	28-29.....	—	0.63	0.75	0.75	0.75	—	2.17	1.50	1.71	2.60	1.83	2.60	2.00	1.83	3.00	1.33	2.25	2.57
	Tils.	0.06	0.42	0.96	0.96	1.08	1.38	1.83	1.89	1.88	2.29	1.94	2.81	2.24	2.68	2.76	3.25	3.19	3.09
<i>Gr. 13.</i> Immaterielt erhverv: b) Fagfunksjonærer.	20-21.....	0.11	0.58	1.00	0.66	1.42	2.02	1.92	2.17	2.46	2.75	2.74	3.74	3.83	3.00	3.24	4.47	3.64	3.96
	22-23.....	0.08	0.53	0.88	1.35	1.55	1.77	2.05	2.32	2.36	2.50	2.61	2.70	3.30	3.29	3.31	3.46	3.59	4.16
	24-25.....	0.02	0.46	0.86	1.27	1.57	1.75	1.83	2.34	2.41	2.48	2.72	2.80	3.02	3.38	3.30	3.46	4.18	3.84
	26-27.....	0.08	0.58	0.99	1.27	1.46	1.75	1.97	2.42	2.67	2.60	2.52	2.80	2.68	3.21	3.34	3.23	3.23	3.37
	28-29.....	0.10	0.44	0.93	1.00	1.58	1.74	1.66	2.05	2.42	2.32	3.11	3.11	2.75	3.55	3.08	3.64	3.77	3.23
	Tils.	0.08	0.52	0.93	1.19	1.52	1.81	1.90	2.28	2.45	2.53	2.73	2.93	3.17	3.29	3.27	3.58	3.68	3.71

<i>Gr. 14.</i> Immaterielt erhverv: c) Betjenter, arbeidere m. v.	20-21.....	0.27	0.72	1.05	1.05	1.67	1.72	1.80	2.03	2.72	2.88	2.99	3.11	3.14	3.83	3.71	4.12	3.92	4.03
	22-23.....	0.52	0.69	0.89	1.08	1.47	1.79	1.76	2.07	1.97	2.39	2.80	2.57	2.96	3.57	3.27	3.22	3.73	3.48
	24-25.....	0.34	0.62	0.81	1.03	1.49	1.50	1.61	2.00	2.17	2.58	2.88	2.85	2.69	3.07	3.43	3.00	3.92	3.84
	26-27.....	0.24	0.50	0.71	1.14	1.04	1.67	1.69	1.75	2.16	2.17	2.77	2.59	2.12	3.25	3.72	3.56	3.05	4.08
	28-29.....	0.25	0.42	0.91	1.22	1.11	1.32	0.97	1.43	1.73	2.21	2.26	2.65	2.57	2.86	3.06	2.59	2.91	3.18
	Tils.	0.33	0.60	0.87	1.09	1.39	1.64	1.63	1.92	2.22	2.53	2.78	2.77	2.80	3.39	3.48	3.34	3.64	3.72
<i>Gr. 15.</i> Pensjon, formue, uopgitt.	20-21.....	0.58	0.71	1.10	2.00	1.60	1.67	2.43	2.38	2.91	3.20	3.42	3.94	3.52	4.08	4.42	5.38	5.85	5.44
	22-23.....	0.57	1.00	1.14	1.40	2.19	1.65	2.22	2.30	2.56	2.83	3.26	3.20	4.25	4.00	4.33	5.00	5.50	4.87
	24-25.....	0.33	1.43	0.88	1.64	2.14	2.67	2.56	2.00	2.69	2.85	3.00	2.64	2.93	3.44	3.69	5.00	4.71	4.36
	26-27.....	0.75	0.67	1.67	2.13	2.00	1.67	2.43	1.54	1.89	3.78	2.93	2.56	4.40	3.00	3.09	3.69	4.27	4.73
	28-29.....	-	0.67	1.57	1.67	1.00	1.40	2.57	2.57	2.33	3.17	4.00	3.89	1.50	3.33	3.09	3.31	3.33	0.90
	Tils.	0.46	0.92	1.20	1.77	1.84	1.73	2.44	2.11	2.52	3.13	3.26	3.32	3.51	3.62	3.77	4.47	4.79	4.17
<i>Gr. 16.</i> Hustruer med eget erhverv m. v.	20-21.....	0.52	0.87	1.21	1.38	1.50	1.89	1.98	2.27	2.38	2.66	2.24	2.84	2.99	3.71	3.55	3.26	3.61	3.79
	22-23.....	0.41	0.77	1.06	1.21	1.51	1.81	1.86	1.97	2.24	2.27	2.71	2.80	2.86	3.06	3.39	3.07	3.53	3.55
	24-25.....	0.35	0.66	0.91	1.20	1.36	1.45	1.72	1.95	2.30	2.33	2.65	3.06	2.96	3.06	2.79	3.34	3.75	3.76
	26-27.....	0.30	0.61	0.84	0.99	1.33	1.40	1.87	1.85	1.93	2.09	2.10	2.06	2.79	2.84	2.79	2.95	3.28	3.56
	28-29.....	0.24	0.51	0.91	1.08	1.05	1.44	1.42	1.64	2.29	1.83	2.49	2.43	2.09	3.60	2.69	2.59	2.17	3.48
	Tils.	0.38	0.69	0.99	1.18	1.37	1.60	1.80	1.94	2.22	2.27	2.46	2.67	2.83	3.24	3.06	3.09	3.36	3.63
<i>Gr. 1-16.</i> Tilsammen.	20-21.....	0.45	0.82	1.17	1.48	1.72	2.00	2.21	2.46	2.72	3.00	3.15	3.37	3.56	3.93	4.17	4.38	4.52	4.83
	22-23.....	0.36	0.77	1.09	1.34	1.63	1.91	2.15	2.37	2.61	2.82	3.02	3.22	3.51	3.73	3.96	4.16	4.47	4.56
	24-25.....	0.27	0.69	1.00	1.30	1.58	1.78	2.01	2.28	2.59	2.77	2.98	3.16	3.37	3.68	3.76	4.00	4.37	4.44
	26-27.....	0.25	0.62	0.98	1.27	1.48	1.75	1.95	2.18	2.49	2.71	2.83	3.03	3.25	3.49	3.59	3.75	4.02	4.27
	28-29.....	0.22	0.64	0.94	1.21	1.42	1.70	1.88	2.11	2.44	2.53	2.87	3.08	3.09	3.29	3.43	3.48	3.54	3.76
	Tils.	0.32	0.72	1.05	1.33	1.58	1.85	2.06	2.30	2.59	2.80	2.99	3.19	3.40	3.67	3.84	4.02	4.26	4.44

¹ Forklaring til livsstillingsspesifikasjonen, se side 106.

Tabell 8 (forts.). Gjennemsnittlig antall barn pr. ekteskap av varighet 0—17 år, efter mannens livsstilling, ekteskapets varighet og hustruens alder ved giftermålet. Byer. *Towns.*

Mannens livsstilling ¹ .	Hustruens alder ved giftermålet.	Ekteskapets varighet i år.																	
		0	1	2	3	4	5	6	7	8	9	10	11	12	13	14	15	16	17
<i>Gr. 1 og 2.</i> Gårdbrukere, jordbruksarbeidere m. v.	20-21.....	0.71	1.00	1.33	1.20	1.17	2.60	1.00	1.83	2.38	2.50	2.00	1.00	2.36	4.00	3.29	3.50	5.33	3.00
	22-23.....	0.22	0.83	0.63	1.60	1.00	1.43	1.36	1.75	2.50	2.82	3.00	3.10	2.22	3.09	3.50	4.17	3.00	2.75
	24-25.....	0.38	0.67	1.00	1.20	1.14	1.60	1.63	2.40	2.00	2.71	2.38	1.67	2.00	3.40	3.13	2.80	3.29	2.29
	26-27.....	0.43	0.67	0.33	1.20	1.20	1.33	1.50	2.00	2.50	1.00	2.71	2.67	2.88	2.50	3.11	2.78	5.60	3.00
	28-29.....	0.25	0.71	1.17	1.25	1.40	1.00	0.67	3.00	2.14	2.20	2.78	2.67	1.00	2.50	2.56	3.00	3.00	3.20
	Tils.	0.40	0.77	0.93	1.29	1.17	1.59	1.34	2.09	2.33	2.57	2.64	2.54	2.31	3.03	3.08	3.24	4.04	2.79
<i>Gr. 3.</i> Fiskere.	20-21.....	0.29	0.77	0.83	1.88	1.80	1.88	2.46	2.33	2.60	2.54	3.64	2.50	2.71	3.83	5.20	4.50	3.00	3.67
	22-23.....	0.33	0.74	1.13	1.50	1.50	2.09	0.78	2.50	1.89	2.30	2.27	2.60	3.17	4.26	3.15	4.25	3.56	4.08
	24-25.....	0.27	0.75	1.63	1.33	1.00	1.50	1.87	2.13	2.50	2.43	2.20	2.10	2.44	3.25	2.78	2.20	5.00	5.25
	26-27.....	0.43	0.33	0.67	1.25	1.40	1.80	1.00	1.88	2.57	2.67	2.67	3.57	2.40	5.00	3.00	2.80	4.25	5.09
	28-29.....	0.22	0.71	0.80	1.00	2.00	1.75	2.00	1.40	1.50	2.40	1.33	4.00	2.44	3.50	3.25	3.33	3.60	3.60
	Tils.	0.30	0.67	1.04	1.44	1.41	1.82	1.69	2.13	2.30	2.48	2.67	2.74	2.74	3.91	3.57	3.43	3.63	4.45
<i>Gr. 4.</i> Håndverkere.	20-21.....	0.43	0.78	1.04	1.42	1.45	1.56	1.85	2.22	2.07	2.49	2.39	2.53	2.72	2.64	3.20	3.82	3.51	3.70
	22-23.....	0.29	0.68	0.92	1.00	1.41	1.52	1.60	1.71	1.90	2.11	2.20	2.45	2.58	2.75	3.23	3.24	3.12	3.64
	24-25.....	0.27	0.43	0.76	1.05	1.25	1.40	1.64	1.74	1.81	2.09	2.26	2.66	2.08	2.51	2.66	2.87	2.89	3.54
	26-27.....	0.13	0.48	0.57	0.97	1.14	1.22	1.26	1.58	1.73	2.09	2.09	2.12	2.31	2.76	2.58	2.67	2.95	3.36
	28-29.....	0.19	0.36	0.84	0.81	1.09	0.93	1.40	1.82	1.45	1.49	1.85	2.15	1.77	2.31	2.36	2.57	2.68	2.98
	Tils.	0.26	0.56	0.82	1.04	1.29	1.37	1.57	1.81	1.83	2.11	2.20	2.44	2.32	2.62	2.86	3.15	3.07	3.49
<i>Gr. 5.</i> Fabrikkarbeidere.	20-21.....	0.41	0.83	1.12	1.29	1.42	1.62	1.95	1.84	2.14	2.31	2.36	2.81	2.38	3.19	3.33	3.29	3.45	3.84
	22-23.....	0.29	0.71	0.91	1.21	1.35	1.56	1.73	1.87	1.93	2.27	2.44	2.50	2.55	2.99	2.80	3.11	3.26	3.28
	24-25.....	0.29	0.69	0.88	1.10	1.20	1.30	1.54	1.61	1.99	2.13	2.19	2.47	2.35	2.50	2.89	2.83	3.10	3.65
	26-27.....	0.19	0.51	0.85	0.93	1.14	1.20	1.39	1.72	1.87	1.96	2.08	2.40	2.42	2.56	2.57	2.67	3.12	2.95
	28-29.....	0.30	0.46	0.83	0.92	1.22	1.14	1.29	1.32	1.86	1.50	2.24	1.98	1.80	2.50	2.33	2.64	2.33	2.73
	Tils.	0.30	0.65	0.93	1.12	1.28	1.41	1.62	1.72	1.98	2.13	2.29	2.52	2.38	2.82	2.86	2.98	3.15	3.37

<i>Gr. 6.</i> Arbeidere ved anlegg, handel m. v.	20-21.....	0.36	0.80	1.02	1.33	1.57	1.57	1.87	2.23	2.20	2.46	2.64	3.09	2.99	3.20	3.37	3.34	3.89	3.97
	22-23.....	0.32	0.72	1.06	1.19	1.39	1.58	1.66	1.93	2.12	2.38	2.58	2.56	2.43	3.06	3.01	3.59	3.71	3.52
	24-25.....	0.32	0.54	0.89	1.02	1.26	1.59	1.59	1.56	2.15	2.25	2.48	2.39	2.61	3.02	3.04	3.05	3.66	3.76
	26-27.....	0.24	0.59	0.73	0.94	1.25	1.21	1.61	1.56	1.88	2.12	1.89	2.81	2.29	2.54	3.10	3.29	3.54	3.49
	28-29.....	0.23	0.37	0.79	1.07	0.86	1.31	1.38	1.93	1.81	1.70	2.18	2.08	2.46	2.60	3.07	3.11	2.85	3.35
	Tils.	0.30	0.62	0.92	1.12	1.32	1.48	1.64	1.84	2.07	2.27	2.44	2.63	2.59	2.97	3.13	3.32	3.60	3.66
<i>Gr. 7.</i> Sjøfart: Officerer.	20-21.....	0.60	0.50	1.43	1.18	1.67	1.48	1.83	2.14	2.21	2.28	2.37	2.51	2.67	2.74	2.85	3.37	3.43	3.85
	22-23.....	0.11	0.86	1.00	1.04	1.35	1.43	1.62	1.94	1.68	2.16	2.14	2.14	2.92	2.59	3.06	3.28	3.68	3.21
	24-25.....	0.29	0.47	0.89	0.75	1.00	1.15	1.42	1.73	1.79	2.00	1.82	1.91	2.37	2.67	2.85	2.63	2.70	3.33
	26-27.....	0.14	0.58	0.86	0.81	0.88	1.28	1.29	1.49	1.83	1.80	1.63	2.52	2.21	2.32	2.69	2.81	2.36	2.78
	28-29.....	0.28	0.55	0.59	0.93	1.00	0.82	1.42	1.22	1.53	1.96	1.44	1.90	1.64	1.77	2.07	2.33	2.73	2.56
	Tils.	0.24	0.56	0.90	0.90	1.09	1.26	1.50	1.71	1.82	2.04	1.94	2.21	2.47	2.46	2.80	2.97	2.92	3.24
<i>Gr. 8.</i> Sjøfart: Mannskap.	20-21.....	0.42	0.81	1.26	1.55	1.55	1.63	1.92	1.89	2.72	2.39	2.46	2.65	2.78	2.61	3.31	3.85	3.30	3.86
	22-23.....	0.35	0.63	0.93	1.35	1.38	1.50	1.96	2.19	2.44	2.27	2.23	2.47	3.12	2.92	3.52	3.72	5.14	3.85
	24-25.....	0.33	0.71	0.82	1.43	1.41	1.40	1.76	2.00	2.03	2.32	2.55	2.60	2.89	2.92	3.28	3.30	3.07	4.27
	26-27.....	0.26	0.80	0.74	1.00	1.21	1.38	1.69	1.80	1.33	1.92	2.58	2.47	3.00	2.27	2.83	2.10	4.00	3.60
	28-29.....	0.37	0.60	0.74	1.04	1.40	1.07	1.62	1.23	2.33	1.69	2.33	3.11	2.67	2.50	2.47	0.75	2.75	3.78
	Tils.	0.35	0.71	0.93	1.30	1.40	1.39	1.84	1.90	2.26	2.17	2.40	2.61	2.92	2.72	3.20	3.16	3.88	3.88
<i>Gr. 9.</i> Fabrikkeiere, grosserere m. v.	20-21.....	0.18	0.82	0.85	1.09	1.47	2.20	2.19	1.82	2.00	2.68	2.68	2.78	2.58	2.44	2.70	3.39	3.03	3.60
	22-23.....	0.09	0.39	0.69	1.25	1.32	1.55	1.78	2.07	1.92	2.06	2.27	2.54	2.43	2.71	3.08	3.14	2.98	3.35
	24-25.....	0.07	0.32	0.79	1.29	1.28	1.46	1.60	1.90	1.95	2.24	1.82	2.07	2.18	2.56	2.73	2.93	3.61	2.78
	26-27.....	0.09	0.50	0.61	1.03	1.20	1.38	1.33	1.73	1.53	1.89	2.00	1.71	2.66	2.37	2.06	2.59	2.88	2.44
	28-29.....	-	0.58	0.70	1.08	1.00	1.31	1.14	2.00	1.33	2.50	2.13	2.00	2.35	2.41	2.21	2.16	2.95	2.27
	Tils.	0.08	0.47	0.71	1.16	1.25	1.49	1.64	1.91	1.79	2.35	2.11	2.26	2.42	2.53	2.63	2.88	3.10	2.90
<i>Gr. 10.</i> Andre selvstendige ved industri og handel.	20-21.....	0.41	0.71	1.05	1.00	1.36	1.88	1.97	1.55	1.75	2.24	2.57	2.53	2.80	3.03	3.08	3.47	2.93	3.65
	22-23.....	0.13	0.62	0.93	0.98	1.33	1.51	2.02	2.00	2.20	1.97	2.29	2.39	2.63	2.42	2.63	2.71	3.11	3.12
	24-25.....	0.20	0.42	0.78	1.05	1.19	1.32	1.49	1.80	2.05	1.86	2.44	2.10	2.30	2.39	2.69	2.77	3.09	2.69
	26-27.....	0.10	0.53	0.77	0.95	1.30	1.35	1.28	1.58	2.00	1.66	2.19	2.04	1.91	2.45	3.00	2.48	2.81	2.96
	28-29.....	0.15	0.31	0.53	0.87	1.26	1.29	1.00	1.81	1.71	1.54	1.87	2.36	2.58	2.26	2.05	2.42	2.73	2.65
	Tils.	0.20	0.52	0.82	0.97	1.28	1.45	1.59	1.76	1.98	1.86	2.31	2.27	2.45	2.53	2.73	2.75	2.97	3.06

¹ Forklaring til livsstillingspesifikasjonen, se side 106.

Tabell 8 (forts.). Gjennomsnittlig antall barn pr. ekteskap av varighet 0—17 år, etter mannens livsstilling, ekteskapets varighet og hustruens alder ved giftermålet. Byer.

Folketelling
1930.

Mannens livsstilling ¹ .	Hustruens alder ved giftermålet.	Ekteskapets varighet i år.																	
		0	1	2	3	4	5	6	7	8	9	10	11	12	13	14	15	16	17
<i>Gr. 11.</i> Kontorfunksjonærer, butikkfunksjonærer m. v.	20-21.....	0.21	0.66	0.90	1.23	1.16	1.63	1.75	1.68	1.68	2.43	2.08	2.27	2.63	2.84	3.00	3.13	2.87	3.26
	22-23.....	0.18	0.42	0.79	0.94	1.14	1.44	1.54	1.62	1.84	2.27	2.22	2.24	2.63	2.45	2.96	2.76	3.16	2.97
	24-25.....	0.09	0.35	0.71	0.93	1.00	1.19	1.51	1.67	1.75	2.05	1.91	1.94	2.33	2.14	2.88	2.72	2.64	3.02
	26-27.....	0.12	0.41	0.64	0.77	0.91	1.11	1.23	1.56	1.63	1.87	2.20	1.99	2.00	2.11	2.02	2.21	2.49	2.48
	28-29.....	0.09	0.30	0.50	0.71	0.84	1.03	1.21	1.16	1.56	1.65	1.59	1.87	1.71	1.96	2.24	2.73	2.03	2.14
	Tils.	0.12	0.40	0.70	0.88	1.00	1.24	1.46	1.56	1.71	2.07	2.04	2.07	2.33	2.30	2.65	2.71	2.68	2.80
<i>Gr. 12.</i> Immaterielt erhverv: a) Selvstendige og høiere funksjonærer m. v.	20-21.....	—	0.20	1.00	1.00	1.00	1.69	1.67	1.50	2.43	1.63	1.17	2.12	2.22	1.75	2.13	3.00	2.33	2.50
	22-23.....	0.33	0.53	0.80	1.46	1.06	1.36	1.55	1.85	2.17	2.21	2.30	2.30	1.95	2.38	2.90	2.81	2.22	2.55
	24-25.....	—	0.56	0.71	1.06	1.17	1.24	1.27	1.82	1.44	2.13	2.60	2.88	2.33	2.69	2.93	2.20	2.56	3.19
	26-27.....	—	0.56	0.50	0.89	1.33	1.20	1.15	1.82	1.70	2.09	1.50	1.80	2.60	2.82	2.05	2.67	2.75	1.72
	28-29.....	0.20	—	0.64	0.67	1.00	1.33	1.44	1.22	1.86	2.38	2.09	1.67	2.20	2.25	2.00	3.13	1.33	2.27
	Tils.	0.10	0.46	0.69	1.05	1.14	1.35	1.39	1.70	1.91	2.13	2.00	2.30	2.24	2.45	2.40	2.74	2.37	2.50
<i>Gr. 13.</i> Immaterielt erhverv: b) Fagfunksjonærer.	20-21.....	0.17	0.60	0.67	1.30	1.18	1.25	1.75	1.88	1.86	2.90	2.14	2.41	2.36	3.00	3.00	3.11	3.15	4.00
	22-23.....	0.06	0.56	0.58	1.22	1.00	1.28	1.62	1.58	2.05	2.10	2.95	2.39	2.41	2.79	3.44	3.15	3.00	3.17
	24-25.....	0.04	0.34	0.70	1.27	1.18	1.43	1.39	1.79	2.12	2.07	2.64	2.19	2.89	3.25	2.67	3.52	2.72	3.00
	26-27.....	0.05	0.37	0.63	0.85	1.21	1.35	1.61	1.57	1.96	2.20	2.94	1.75	2.62	2.33	3.00	2.67	2.43	3.00
	28-29.....	0.06	0.32	0.71	1.20	0.88	1.24	1.64	1.00	1.62	2.18	1.82	2.30	2.19	3.14	2.58	2.75	3.25	3.17
	Tils.	0.06	0.40	0.66	1.14	1.10	1.32	1.58	1.59	1.97	2.28	2.64	2.22	2.52	2.91	2.93	3.05	2.90	3.20
<i>Gr. 14.</i> Immaterielt erhverv: c) Betjenter, arbeidere m. v.	20-21.....	0.33	0.57	1.07	1.06	0.72	1.40	1.64	1.93	1.96	2.27	2.30	2.69	2.80	3.00	3.00	3.31	3.36	3.39
	22-23.....	0.29	0.74	0.91	1.31	0.78	1.38	1.53	1.90	2.09	2.14	2.12	2.44	2.35	2.48	2.86	2.84	3.11	3.09
	24-25.....	0.25	0.43	0.83	0.92	0.59	1.28	1.52	1.78	1.62	2.09	2.49	2.55	2.36	2.58	2.54	2.81	2.59	3.09
	26-27.....	0.08	0.47	0.56	0.98	0.61	1.21	1.36	1.63	1.80	2.02	2.14	2.21	2.43	2.40	2.75	2.26	2.69	2.35
	28-29.....	0.18	0.46	0.74	0.74	0.50	0.96	1.06	1.60	1.93	1.60	2.14	2.48	2.09	2.00	2.46	3.16	3.00	3.15
	Tils.	0.23	0.52	0.80	1.00	0.64	1.28	1.46	1.79	1.86	2.07	2.25	2.49	2.43	2.57	2.74	2.90	2.97	3.04

<i>Gr. 15.</i> Pensjon, formue, uopgitt.	20-21.....	1.00	1.00	1.20	2.00	1.67	1.50	1.00	2.33	-	2.25	3.75	3.25	3.00	3.40	3.33	3.25	4.20	4.43
	22-23.....	-	1.00	0.75	1.00	1.00	2.29	1.00	2.00	2.20	2.00	2.50	1.00	1.75	2.75	2.29	4.17	2.00	4.00
	24-25.....	0.33	1.00	1.33	1.50	0.50	2.00	1.67	2.75	1.67	2.75	2.33	2.40	2.00	2.33	5.00	1.88	3.60	2.00
	26-27.....	-	0.75	0.67	2.00	2.00	1.75	1.00	2.67	1.00	1.43	3.00	-	4.00	2.00	-	2.25	2.71	2.75
	28-29.....	-	-	0.60	1.00	0.50	1.50	2.00	1.60	1.50	2.50	2.50	3.00	2.67	2.75	2.00	1.33	3.25	3.75
	Tils.	0.20	0.83	0.90	1.64	1.11	1.94	1.29	2.20	1.69	2.05	2.83	2.81	2.64	2.68	3.06	2.64	3.26	3.50
<i>Gr 16.</i> Hustruer med eget erhverv m. v.	20-21.....	0.43	0.62	0.59	0.74	1.03	1.19	0.89	1.39	1.47	1.17	1.51	1.74	2.02	2.33	2.65	2.06	1.96	2.59
	22-23.....	0.23	0.42	0.55	0.52	1.21	0.94	1.10	1.10	1.27	1.27	1.18	1.71	1.56	2.07	2.18	2.24	2.09	2.62
	24-25.....	0.07	0.35	0.35	0.58	1.12	0.63	0.88	0.82	0.94	1.12	1.72	1.88	1.71	2.46	1.69	1.91	1.96	2.88
	26-27.....	0.12	0.16	0.26	0.38	1.04	0.53	0.64	0.95	0.89	1.31	1.10	1.26	1.53	1.83	1.92	1.27	2.04	2.47
	28-29.....	0.10	0.15	0.30	0.49	1.00	0.58	0.46	0.64	0.88	1.00	1.18	0.93	1.46	1.13	1.00	1.31	2.16	1.52
	Tils.	0.17	0.31	0.39	0.53	1.10	0.72	0.81	0.99	1.12	1.20	1.35	1.60	1.69	2.03	2.01	1.83	2.04	2.46
<i>Gr. 1-16.</i> Tilsammen.	20-21.....	0.38	0.74	1.01	1.25	1.36	1.59	1.83	1.92	2.05	2.36	2.36	2.64	2.63	2.93	3.16	3.39	3.34	3.67
	22-23.....	0.25	0.62	0.88	1.10	1.26	1.48	1.63	1.82	1.97	2.15	2.29	2.40	2.51	2.78	2.95	3.13	3.25	3.28
	24-25.....	0.20	0.48	0.76	1.01	1.11	1.28	1.50	1.67	1.86	2.06	2.21	2.32	2.33	2.59	2.78	2.79	2.99	3.31
	26-27.....	0.15	0.45	0.64	0.86	1.06	1.18	1.33	1.59	1.73	1.91	2.07	2.22	2.28	2.44	2.58	2.59	2.93	2.97
	28-29.....	0.18	0.37	0.65	0.84	0.98	1.07	1.22	1.47	1.67	1.69	1.95	2.10	2.05	2.26	2.34	2.60	2.62	2.75
	Tils.	0.22	0.53	0.78	1.01	1.16	1.33	1.53	1.71	1.88	2.07	2.21	2.37	2.40	2.65	2.81	2.95	3.08	3.25

¹ Forklaring til livsstillingsspesifikasjonen, se side 106.

Tabell 8 (forts.). Gjennomsnittlig antall barn pr. ekteskap av varighet 0—17 år, efter mannens livsstilling, ekteskapets varighet og hustruens alder ved giftermålet. Oslo.

Folketelling
1930.

Mannens livsstilling. ¹	Hustruens alder ved giftermålet.	Ekteskapets varighet i år.																	
		0	1	2	3	4	5	6	7	8	9	10	11	12	13	14	15	16	17
<i>Gr. 1 og 2.</i> Gårdbrukere, jordbruks- arbeidere m. v.	20-21.....	-	-	1.00	0.50	-	2.50	0.50	2.50	1.00	1.33	1.00	-	1.00	-	3.33	3.00	4.67	2.67
	22-23.....	-	1.00	-	2.00	1.33	1.00	1.50	-	1.67	2.33	3.33	3.00	2.00	2.50	2.50	4.67	-	1.00
	24-25.....	-	0.50	-	-	-	-	-	-	1.33	3.00	2.00	1.00	1.00	-	2.00	2.00	3.00	2.50
	26-27.....	0.50	-	-	-	0.50	0.33	-	3.50	2.00	-	-	2.50	-	2.00	3.00	1.00	-	1.00
	28-29.....	-	1.00	-	1.00	1.67	1.00	-	-	2.33	2.00	2.50	2.00	-	2.00	3.50	-	3.00	-
	Tils.	0.33	0.67	0.33	1.00	1.11	1.13	0.67	3.00	1.73	2.00	2.73	2.17	1.33	2.29	3.00	3.33	3.63	2.14
<i>Gr. 3.</i> Fiskere.	20-21.....	-	-	-	-	-	-	-	1.00	-	3.00	-	-	-	-	-	-	-	-
	22-23.....	-	-	-	-	-	-	-	-	-	1.00	-	-	-	-	-	-	-	-
	24-25.....	-	-	-	1.00	-	1.00	-	1.00	-	-	-	-	1.00	1.00	-	-	-	-
	26-27.....	-	-	-	-	-	-	-	2.00	-	-	-	-	-	-	2.00	-	-	-
	28-29.....	-	-	-	-	-	1.00	-	-	-	-	-	-	-	-	-	-	-	-
	Tils.	-	-	-	1.00	-	1.00	-	1.33	-	2.00	-	-	-	1.00	1.00	2.00	-	-
<i>Gr. 4.</i> Håndverkere.	20-21.....	0.44	0.53	1.00	1.06	1.00	1.24	0.80	1.45	1.93	2.19	2.17	2.10	1.88	1.96	2.52	3.06	2.95	3.48
	22-23.....	0.25	0.46	0.58	0.71	1.00	1.10	1.20	1.05	1.29	2.00	1.88	1.80	1.79	2.13	2.23	2.03	2.38	2.41
	24-25.....	0.08	0.29	0.68	0.92	1.13	0.89	1.20	1.21	1.33	1.53	1.67	2.06	1.60	2.25	1.76	2.41	2.44	3.18
	26-27.....	0.10	0.40	0.48	0.52	0.74	0.85	1.25	1.39	1.25	1.42	1.19	1.54	1.75	2.00	2.03	2.33	2.40	2.72
	28-29.....	0.07	0.32	0.69	0.60	0.90	0.90	0.84	1.69	1.33	1.28	1.55	1.47	1.15	2.11	2.06	2.00	2.13	2.36
	Tils.	0.16	0.39	0.66	0.74	0.96	0.98	1.09	1.34	1.43	1.70	1.71	1.86	1.63	2.10	2.09	2.44	2.45	2.88
<i>Gr. 5.</i> Fabrikkarbeidere.	20-21.....	0.44	0.77	0.93	1.22	1.09	1.00	1.85	1.48	1.56	1.84	2.02	2.51	1.89	2.46	2.41	2.61	2.88	2.79
	22-23.....	0.30	0.55	0.69	0.88	0.94	1.24	1.35	1.40	1.80	1.78	2.11	2.11	1.82	2.26	2.32	2.27	3.18	2.63
	24-25.....	0.26	0.59	0.47	0.82	0.93	0.85	1.25	1.25	1.43	1.74	1.69	2.00	2.03	2.04	2.04	1.97	2.45	2.75
	26-27.....	0.24	0.38	0.74	0.75	0.94	0.93	1.04	1.09	1.56	1.44	1.77	2.32	1.64	1.95	2.13	2.23	2.45	2.35
	28-29.....	0.27	0.32	0.70	0.43	0.95	0.54	1.59	1.30	1.44	1.00	1.67	1.31	1.41	1.77	1.22	2.46	2.05	1.67
	Tils.	0.30	0.52	0.70	0.82	0.96	0.96	1.39	1.31	1.60	1.66	1.90	2.14	1.80	2.14	2.11	2.30	2.74	2.53

<i>Gr. 6.</i> Arbeidere ved anlegg, handel m. v.	20-21.....	0.43	0.67	0.72	1.05	1.39	1.39	1.69	1.73	1.80	2.07	2.27	2.30	2.36	2.65	3.05	2.81	3.07	3.66
	22-23.....	0.22	0.53	0.88	1.13	0.98	1.14	1.33	1.43	1.62	1.91	2.15	1.94	2.08	2.32	2.59	3.13	2.84	2.53
	24-25.....	0.09	0.46	0.67	0.94	0.80	1.27	1.05	1.27	1.58	1.55	2.03	2.21	2.54	2.69	2.18	2.50	2.96	2.72
	26-27.....	0.15	0.49	0.56	0.63	0.70	0.97	1.08	1.39	1.41	1.72	1.46	1.85	1.69	1.87	2.36	2.38	3.00	2.70
	28-29.....	0.13	0.25	0.51	0.72	0.58	1.10	1.44	1.57	1.42	1.26	1.64	2.24	1.92	2.00	1.25	2.88	2.44	2.64
	Tils.	0.20	0.48	0.66	0.92	0.90	1.17	1.29	1.45	1.60	1.78	2.01	2.13	2.18	2.37	2.50	2.80	2.91	2.89
<i>Gr. 7.</i> Sjøfart: Officerer.	20-21.....	—	—	—	—	1.33	1.33	1.00	1.67	2.50	2.00	1.25	—	3.20	2.00	—	1.50	3.50	0.50
	22-23.....	—	—	0.67	1.00	1.67	1.67	2.00	1.67	1.67	0.75	1.00	1.75	2.00	1.00	—	3.00	4.50	2.00
	24-25.....	—	0.67	1.00	0.25	0.67	1.25	1.00	1.50	1.00	0.67	1.33	1.60	1.50	2.00	1.25	1.80	3.00	2.50
	26-27.....	—	0.50	0.80	0.33	1.00	—	1.00	1.00	—	1.40	1.40	3.50	1.50	2.00	2.00	2.00	1.67	2.00
	28-29.....	0.25	0.33	0.50	1.00	—	—	1.25	1.33	—	2.00	1.67	0.67	—	2.00	1.50	5.00	—	—
	Tils.	0.06	0.50	0.71	0.62	1.08	1.27	1.19	1.43	1.40	1.25	1.35	1.71	2.33	1.67	1.36	2.23	3.00	1.60
<i>Gr. 8.</i> Sjøfart: Mannskap.	20-21.....	1.00	1.00	1.33	2.00	2.00	—	1.00	1.33	1.50	2.50	5.00	2.00	2.00	4.00	4.00	—	—	—
	22-23.....	0.50	0.25	0.33	1.00	—	1.00	1.25	1.33	2.50	2.00	3.50	1.00	—	—	—	—	—	2.00
	24-25.....	—	—	0.50	1.00	—	1.67	1.00	1.50	—	1.50	—	2.00	2.00	1.00	2.75	—	4.00	—
	26-27.....	—	0.33	0.67	0.50	0.33	—	1.50	1.00	4.00	—	3.00	1.75	3.00	0.50	—	—	2.00	—
	28-29.....	—	0.50	2.00	1.00	—	0.25	2.00	—	2.00	4.00	1.00	—	2.25	3.00	1.67	—	—	—
	Tils.	0.29	0.42	0.79	0.91	0.75	0.88	1.30	1.18	2.00	2.33	3.20	1.63	2.29	1.80	2.50	—	2.67	2.00
<i>Gr. 9.</i> Fabrikkeiere, grosserere m. v.	20-21.....	0.33	0.50	0.67	0.50	1.00	2.00	1.67	1.67	1.80	2.00	2.40	2.25	1.83	2.17	1.75	2.67	2.50	2.25
	22-23.....	0.09	0.30	0.78	1.18	1.38	1.13	1.67	1.75	1.54	1.75	1.91	2.09	1.95	2.14	2.62	2.33	2.25	3.09
	24-25.....	0.08	0.38	0.70	1.10	1.00	1.35	1.13	1.79	1.87	1.82	1.53	1.73	1.58	1.53	2.71	2.57	3.14	1.93
	26-27.....	—	0.56	0.36	0.80	1.17	1.00	1.00	1.25	1.47	1.10	1.31	1.56	1.60	2.00	1.80	2.18	2.69	1.43
	28-29.....	—	0.50	0.67	0.75	0.88	1.27	1.00	2.00	1.25	1.88	1.55	2.00	2.14	1.75	1.29	2.17	2.80	1.64
	Tils.	0.08	0.44	0.60	0.93	1.09	1.22	1.24	1.63	1.61	1.68	1.62	1.92	1.83	1.93	2.22	2.40	2.60	2.09
<i>Gr. 10.</i> Andre selvstendige ved industri og håndverk.	20-21.....	0.27	0.71	0.82	0.50	1.13	1.33	1.57	1.17	1.36	1.54	2.29	2.39	1.73	2.54	2.57	2.86	2.47	3.22
	22-23.....	—	0.30	0.77	0.75	0.92	1.38	1.36	1.50	1.50	2.00	1.88	1.50	2.13	2.31	2.30	1.70	2.28	2.00
	24-25.....	0.07	0.44	0.47	0.94	1.11	1.05	1.12	1.20	1.33	1.64	2.20	1.36	1.72	1.29	2.37	2.15	3.09	1.89
	26-27.....	—	0.27	0.63	0.61	0.94	1.05	0.93	1.19	1.50	1.00	1.55	1.33	1.64	1.77	2.48	2.32	1.42	3.16
	28-29.....	—	0.25	0.60	0.80	0.69	1.10	1.10	1.75	1.60	1.55	1.19	1.36	1.71	1.38	1.53	1.67	2.77	2.70
	Tils.	0.08	0.38	0.65	0.75	0.96	1.15	1.17	1.35	1.45	1.51	1.72	1.66	1.78	1.90	2.27	2.12	2.49	2.62

¹ Forklaring til livsstillingsspesifikasjonen, se side 106.

Tabell 8 (forts.). Gjennemsnittlig antall barn pr. ekteskap av varighet 0—17 år, efter mannens livsstilling, ekteskapets varighet og hustruens alder ved giftermålet. Oslo.

Folketelling
1930.

104

Mannens livsstilling ¹ .	Hustruens alder ved giftermålet.	Ekteskapets varighet i år.																	
		0	1	2	3	4	5	6	7	8	9	10	11	12	13	14	15	16	17
<i>Gr. 11.</i> Kontorfunksjonærer, butikkfunksjonærer m. v.	20-21.....	0.27	0.50	0.71	0.92	0.91	1.29	1.31	1.29	1.29	1.96	1.73	1.50	2.20	2.25	2.30	2.69	2.71	2.77
	22-23.....	0.16	0.24	0.57	0.73	0.96	1.20	1.30	1.04	1.36	1.56	1.84	1.64	1.94	1.91	2.57	2.86	2.64	2.14
	24-25.....	0.08	0.26	0.53	0.78	0.84	1.04	1.17	1.45	1.22	1.78	1.76	1.46	2.21	2.00	2.35	2.50	1.76	2.15
	26-27.....	0.04	0.45	0.47	0.61	0.72	0.96	0.98	1.35	1.53	1.32	1.48	1.68	1.50	1.61	1.64	1.77	2.14	2.26
	28-29.....	0.03	0.24	0.36	0.55	0.63	0.78	0.95	0.92	1.27	1.22	1.18	1.67	1.30	1.45	1.96	2.69	1.60	1.82
	Tils.	0.08	0.33	0.52	0.69	0.79	1.00	1.14	1.24	1.34	1.58	1.65	1.60	1.86	1.87	2.18	2.46	2.14	2.22
<i>Gr. 12.</i> Immaterielt erhverv: a) Selvstendige og høiere funksjonærer m. v.	20-21.....	—	0.50	1.00	1.00	0.50	1.00	1.60	—	1.75	0.50	0.75	1.86	2.60	2.00	2.20	2.40	2.00	—
	22-23.....	0.33	0.33	1.00	2.00	1.20	1.25	1.50	1.00	2.00	1.67	2.33	1.33	2.14	2.50	1.67	2.33	2.25	2.33
	24-25.....	—	0.56	0.67	0.83	0.75	0.83	1.00	1.20	0.50	2.00	—	4.00	2.33	3.25	2.75	1.67	1.75	2.50
	26-27.....	—	0.75	0.38	1.00	1.50	1.50	0.83	2.50	1.67	1.50	1.00	2.00	1.83	1.33	1.38	3.67	1.00	1.71
	28-29.....	—	—	1.00	0.80	0.33	1.00	1.33	1.00	1.33	2.00	3.00	1.50	2.50	1.50	2.60	2.33	—	1.33
	Tils.	0.08	0.50	0.74	1.16	1.00	1.13	1.29	1.31	1.56	1.65	1.67	2.40	2.22	2.21	2.04	2.35	1.86	1.87
<i>Gr. 13.</i> Immaterielt erhverv: b) Fagfunksjonærer.	20-21.....	—	—	1.00	1.33	1.17	0.50	2.00	2.00	1.50	3.00	1.50	2.00	2.20	2.20	1.00	2.00	3.20	2.25
	22-23.....	—	0.50	0.33	0.83	1.00	1.00	1.00	1.50	0.50	2.00	2.33	2.40	2.33	2.20	2.71	2.23	2.57	1.33
	24-25.....	0.10	0.21	0.25	1.00	1.00	1.43	0.78	1.25	1.82	2.20	2.29	1.63	1.83	2.50	2.67	3.00	2.33	2.50
	26-27.....	—	0.27	0.71	0.78	0.78	0.91	1.30	1.14	1.00	2.00	2.00	1.60	1.75	2.00	1.67	1.88	1.50	3.17
	28-29.....	0.33	0.25	0.64	1.00	0.33	1.11	0.67	0.67	2.00	2.50	1.86	1.00	1.60	2.75	2.50	0.50	2.80	2.33
	Tils.	0.07	0.26	0.50	0.92	0.91	1.06	1.07	1.29	1.50	2.20	2.03	1.81	1.96	2.30	2.22	2.14	2.52	2.46
<i>Gr. 14.</i> Immaterielt erhverv: c) Betjenter, arbeidere m. v.	20-21.....	0.12	0.75	0.88	0.88	0.80	1.08	1.50	1.75	1.68	2.00	1.89	2.50	2.69	2.33	2.47	2.67	3.38	2.40
	22-23.....	0.40	0.77	0.81	0.92	0.76	1.19	1.17	1.67	1.76	1.79	1.89	1.83	2.00	2.16	2.10	2.25	2.29	2.65
	24-25.....	0.08	0.30	0.59	0.67	0.93	1.05	1.33	1.65	1.52	1.86	2.27	2.41	1.95	2.62	2.47	3.08	2.18	2.00
	26-27.....	—	0.33	0.40	0.59	1.00	1.04	1.09	1.74	1.46	1.94	1.36	1.36	1.71	1.78	2.12	1.60	2.09	1.75
	28-29.....	0.11	0.36	0.55	0.50	0.93	0.56	0.83	0.83	1.13	1.20	1.50	2.17	1.50	1.50	1.86	2.33	0.75	2.00
	Tils.	0.15	0.43	0.60	0.69	0.89	1.01	1.21	1.59	1.53	1.82	1.82	2.10	2.00	2.19	2.22	2.35	2.47	2.17

<i>Gr. 15.</i> Pensjon, formue, uopgitt.	20-21.....	1.00	-	1.00	-	1.00	-	1.00	-	-	2.00	4.00	2.00	2.00	1.67	-	-	-	2.50		
	22-23.....	-	1.00	0.50	-	-	2.50	0.67	1.33	2.75	2.00	-	1.00	3.00	3.00	2.00	2.00	1.33	3.00	1.00	
	24-25.....	-	-	1.00	1.00	-	-	2.00	1.00	2.00	-	3.00	-	-	1.00	3.00	-	-	2.00	3.00	1.00
	26-27.....	-	-	-	-	-	-	2.00	-	1.00	0.50	-	-	-	-	-	-	-	2.00	3.00	-
	28-29.....	-	-	0.50	-	-	-	-	-	-	-	1.00	-	-	-	3.00	2.00	1.00	5.00	-	-
	Tils.	0.50	0.67	0.67	1.00	0.50	1.80	0.83	1.40	2.00	2.20	2.00	1.50	2.00	2.43	2.00	1.50	3.67	2.00	-	-
<i>Gr. 16.</i> Hustruer med eget erhverv m. v.	20-21.....	0.32	0.46	0.44	0.38	0.70	1.13	0.67	0.80	1.29	0.92	1.25	1.61	1.82	1.93	2.31	1.67	1.38	2.31	-	-
	22-23.....	0.09	0.25	0.21	0.49	0.50	0.47	0.68	0.60	0.93	1.19	1.00	1.11	1.38	1.17	1.48	1.88	1.50	2.33	-	-
	24-25.....	0.04	0.16	0.37	0.37	0.32	0.43	0.52	0.62	0.63	0.59	1.23	1.00	1.10	2.33	1.29	1.63	1.33	2.15	-	-
	26-27.....	0.09	0.10	0.18	0.21	0.43	0.18	0.48	0.55	0.77	1.00	0.75	0.71	1.24	1.33	1.71	0.92	1.17	2.67	-	-
	28-29.....	0.03	0.09	0.17	0.17	0.28	0.25	0.19	0.40	0.36	0.25	0.80	0.40	1.63	0.67	0.71	1.14	1.45	0.89	-	-
	Tils.	0.09	0.18	0.28	0.33	0.42	0.41	0.49	0.59	0.84	0.88	1.02	1.13	1.42	1.50	1.60	1.49	1.39	2.12	-	-
<i>Gr. 1-16.</i> Tilsammen.	20-21.....	0.35	0.62	0.77	0.93	1.05	1.23	1.44	1.49	1.62	1.91	1.97	2.18	2.11	2.32	2.51	2.72	2.82	2.95	-	-
	22-23.....	0.18	0.42	0.62	0.86	0.91	1.14	1.23	1.35	1.57	1.73	1.96	1.81	1.91	2.14	2.30	2.48	2.55	2.42	-	-
	24-25.....	0.09	0.33	0.54	0.76	0.82	0.99	1.09	1.28	1.38	1.64	1.80	1.91	1.93	2.14	2.13	2.30	2.45	2.45	-	-
	26-27.....	0.09	0.33	0.47	0.56	0.78	0.86	0.99	1.28	1.36	1.44	1.39	1.71	1.63	1.77	2.14	2.03	2.23	2.43	-	-
	28-29.....	0.07	0.25	0.48	0.55	0.67	0.76	0.95	1.19	1.30	1.30	1.46	1.61	1.55	1.71	1.69	2.25	2.15	1.99	-	-
	Tils.	0.13	0.36	0.56	0.72	0.83	0.98	1.13	1.32	1.46	1.64	1.77	1.88	1.86	2.06	2.19	2.37	2.49	2.48	-	-

¹ Forklaring til livsstillingsspesifikasjonen, se side 106.

Forklaring til livsstillingsspesifikasjonene i tabellene 6, 7 og 8.

Gr. 1. Gårdbrukere m. v.

Bl. a.: gårdbrukere, skogeiere, selvstendige ved gartneri, forpaktere m. v., alle andre selvstendige ved jordbruk, fedrift og skogbruk, alle funksjonærer ved jordbruk, fedrift og skogbruk, føderådsfolk.

Gr. 2. Jordbruksarbeidere m. v.

Alle formenn og arbeidere ved jordbruk, skogbruk og gartneri. Bl. a. husmenn, tømmerfløtere m. v.

Gr. 3. Fiskere.

Selvstendige funksjonærer, formenn og arbeidere ved hovedgruppen «Fiske og fangst».

Gr. 4. Håndverkere.

Håndverkmestere, selvstendig arbeidende håndverkere, håndverksarbeidere og læregutter ved håndverksbedrifter.

Gr. 5. Fabrikkarbeidere.

Formenn, arbeidere og læregutter ved grubedrift, jord- og stenindustri, fabrikkindustri.

Gr. 6. Arbeidere ved anlegg, handel m. v.

Formenn og arbeidere ved anleggsvirksomhet av alle slags. Lager- og tomtearbeidere, andre arbeidere og formenn ved handels- og forretningsvirksomhet. Chauffører, kjøpere, bybud, losse- og lastearbeidere. Ferjemenn, opsynsmenn ved kanaler, båthavner m. v.

Gr. 7. Sjøfart: Offiserer.

Skibsførere, styrmenn, maskinister, radiotelegrafister m. v.

Gr. 8. Sjøfart: Mannskap.

Båtsmenn, jungmenn, matroser og andre sjøfolk.

Gr. 9. Fabrikkeiere, grosserere m. v.

Fabrikkeiere m. v., grosserere, skibsredere. Direktører, disponenter og kontorchefer ved industri, forretningsvirksomhet og transportvirksomhet.

Gr. 10. Andre selvstendige ved industri og handel.

Småindustri drivende, selvstendig arbeidende ved industri. Detaljister, agenter, småhandlere. Selvstendige ved forsikring, megling, diverse tjenestydende virksomhet og hotell- og kafédrift. Jekte-eiere. Vognmenn og bileiere.

Gr. 11. Kontorfunksjonærer, butikkfunksjonærer m. v.

Bokholdere, kontorister, kontorassistenter, sekretærer, kasserere, fullmektiger m. v. i industri, handel, annen forretningsvirksomhet, transportvirksomhet, offentlig og annen immateriell virksomhet. Fagfunksjonærer ved de samme næringer.

Gr. 12. Immaterielt erhverv.

a. Selvstendige høiere funksjonærer m. v.

Her alle selvstendige ved immaterielle erhverv, videre direktører, disponenter, kontorchefer.

Gr. 13. Immaterielt erhverv.

b. Fagfunksjonærer.

Her bl. a. alle slags lærere. Ingeniører, teknikere ved immaterielle erhverv. Prester. Officerer. Distriktslæger og andre ansatte læger, dyrlæger og tannlæger. Ansatte musikere, skuespillere m. fl.

Gr. 14. Immaterielt erhverv.

c. Betjenter, arbeidere m. v.

Formenn og arbeidere ved immaterielle erhverv. Formenn og arbeidere ved jernbane, sporvei, telegraf- og postvesen.

Gr. 15. Pensjon, formue, uopgitt.

Alle slags pensjonister; rentenister m. v.

Gr. 16. Hustruer med eget erhverv m. v.

