

NORGES OFFISIELLE STATISTIKK XI 271



FOLKETELLINGEN 1. DESEMBER 1950

Femte hefte

Barnetallet i norske ekteskap

Fertility of Marriages

STATISTISK SENTRALBYRÅ
CENTRAL BUREAU OF STATISTICS OF NORWAY
OSLO 1957

Disse heftene inneholder resultatene av Folketellingen 3. desember 1946:

- Første hefte. Folkemengde og areal i de forskjellige deler av landet. Beboede øyer. Hussamlinger.
- Annet » Trossamfunn.
- Tredje » Folkemengden etter kjønn, alder og ekteskapelig stilling, etter levevei og etter fødested i de enkelte herreder og byer.
- Fjerde » Folkemengden etter kjønn, alder og ekteskapelig stilling. Riket og fylkene. — Fremmede statsborgere.
- Femte » Boligstatistikk.
- Sjette » Yrkesstatistikk. Detaljerte oppgaver.

Fra Folketellingen 1. desember 1950 er tidligere utgitt:

- Første hefte. Folkemengde og areal i de ymse administrative inndelinger av landet. Hussamlinger i herredene.
- Annet » Folkemengden etter kjønn, alder og ekteskapelig stilling. Riket, fylkene og de enkelte herreder og byer.
- Tredje » Folkemengden etter hovedyrke i de enkelte kommuner og fylker.
- Sjuende » Trossamfunn.
- Åttende » Personer født i utlandet. — Fremmede statsborgere. — Bruken av samisk og kvensk.
- Tiende » Boligstatistikk.

These volumes contain the results of the Population census of December 3, 1946:

- First volume. Population and area of the various sections of the country. Inhabited islands. Agglomerations in rural municipalities.
- Second » Religious denominations.
- Third » Population by sex, age and marital status, by occupation and by place of birth, for rural and town municipalities.
- Fourth » Population by sex, age and marital status. The whole country and by counties. — Foreigners.
- Fifth » Housing statistics.
- Sixth » Occupational statistics. Detailed data.

From the Population census December 1, 1950 the following volumes have been published previously:

- First volume. Population and area of the various administrative sections of the country. Agglomerations in rural municipalities.
- Second » Population by sex, age and marital status. The whole country, counties, rural municipalities and towns.
- Third » Population by principal occupation in the rural and town municipalities and counties.
- Seventh » Religious denominations.
- Eighth » Persons born abroad. — Aliens living in Norway. — Use of Lappish and Quainish.
- Tenth » Housing statistics.

Forord

I dette femte hefte av Folketellingen 1950 legger en fram resultatene av undersøkelsene om barnetallet i ekteskap ved tellingene i 1946 og 1950. Undersøkelsene er lagt opp etter mønster av tellingene i 1920 og 1930. Hovedresultatene fra tellingen i 1946 er tidligere lagt fram i en artikkel av direktør Gunnar Jahn i Statistiske meldinger nr. 7, 1952. De viktigste tall fra tellingen i 1950 er tidligere trykt i Statistisk årbok.

Direktør Gunnar Jahn, som selv planla og analyserte de tilsvarende undersøkelser i 1920 og 1930, har vært så elskverdig å skrive innledningsavsnittet også til dette hefte. Byrået skylder ham en hjertelig takk for dette.

Statistisk Sentralbyrå, Oslo, 16. januar 1957.

Petter Jakob Bjerve.

Bjørnulf Bendiksen.

Preface

This fifth volume of the Population Census 1950 presents the results of the investigations on number of children in marriages at the 1946 and 1950 censuses. The surveys have been prepared on the pattern of the 1920 and 1930 censuses. The main results of the 1946 census have previously been presented by Mr. Gunnar Jahn in his article in the Monthly Bulletin of Statistics, no. 7 1952. The main figures from the 1950 census have previously been published in the Statistical Yearbook.

Mr. Gunnar Jahn, who planned and analysed the corresponding investigations in 1920 and 1930 has kindly written the introduction also to this volume. The Central Bureau of Statistics is greatly indebted to him for this work.

Central Bureau of Statistics, Oslo, January 16, 1957.

Petter Jakob Bjerve.

Bjørnulf Bendiksen.

Innhold

Oversikt.	Side
Barnetallet i norske ekteskap	*9
I. Undersøkelsens karakter og omfang. Materialet og dets bearbeidelse	*9
II. Barnetallet etter ekteskapets varighet og giftermålsalder	*11
III. Barnetallet i de forskjellige deler av Norge	*20
IV. Ekteskapene etter barnetall	*22
V. Barnløse ekteskap	*30
VI. Barnetallet etter forsørgerens yrke	*34
VII. Nærmere om barnetallet i ekteskap ved tellingene 1946 og 1950	*51
VIII. Barnetall i det 19. århundre. Enkelte fødselskulls reproduksjon	*60

Bilagstabeller.

1. Gjennomsnittlig antall barn pr. ekteskap av varighet 0—32 år. De enkelte fylker og større byer	*65
2. Det samlede antall ekteskap prosentvis fordelt etter antall barn og ekteskapets varighet. Riket, bygder, byer 1950	*69
3. Gjennomsnittlig antall barn pr. ekteskap av varighet 0—17 år, etter mannens livsstilling og ekteskapets varighet. Hustruens alder ved giftermålet 20—29 år. Riket, bygder, byer, Oslo	*72
4. Det samlede antall ekteskap prosentvis fordelt etter antall barn og ekteskapets varighet. Riket, bygder, byer 1946	*80
Sammendrag på engelsk	*83

Tabeller 1950.

1. Gjennomsnittlig antall barn i bestående ekteskap etter ekteskapets varighet og hustruens alder ved giftermålet. Riket, bygder, byer	3
2. Ekteskap fordelt etter det samlede barnetall. Riket, bygder, byer	6
3. Ekteskap fordelt etter hustruens alder ved giftermålet, ekteskapets varighet og barnetall. Riket	12
4. Ekteskap fordelt etter hustruens alder ved giftermålet og ekteskapets varighet. Gjennomsnittlig antall barn pr. ekteskap. Bygder, byer	40
5. Gjennomsnittlig antall barn pr. ekteskap av varighet 0—32 år. Bygdene fylkesvis og større byer	48
6. Ekteskap som har vart 18 år og mer, fordelt etter mannens livsstilling, hustruens alder ved giftermålet og barnetall. Riket, bygder, byer	60
7. Ekteskap som har vart 18 år og mer, fordelt etter mannens livsstilling og hustruens alder ved giftermålet. Gjennomsnittlig antall barn. Bygdene fylkesvis og større byer	78
8. Gjennomsnittlig antall barn pr. ekteskap av varighet 0—17 år, etter mannens livsstilling, ekteskapets varighet og hustruens alder ved giftermålet. Riket, bygder, byer, Oslo	96
Forklaring til livsstillingsspesifikasjonene i tabellene 6, 7 og 8	112

Tabeller 1946.

1. Gjennomsnittlig antall barn i bestående ekteskap etter ekteskapets varighet og hustruens alder ved giftermålet. Riket, bygder, byer	115
2. Ekteskap fordelt etter det samlede barnetall. Riket, bygder, byer	118
3. Ekteskap fordelt etter hustruens alder ved giftermålet, ekteskapets varighet og barnetall. Riket	124

4. Ekteskap fordelt etter hustruens alder ved giftermålet og ekteskapets varighet. Gjennomsnittlig antall barn pr. ekteskap. Bygder, byer	152
5. Gjennomsnittlig antall barn pr. ekteskap av varighet 0—32 år. Bygdene fylkesvis og større byer	160
6. Ekteskap som har vart 18 år og mer, fordelt etter mannens livsstilling, hustruens alder ved giftermålet og barnetall. Riket, bygder, byer	172
7. Ekteskap som har vart 18 år og mer, fordelt etter mannens livsstilling og hustruens alder ved giftermålet. Gjennomsnittlig antall barn. Bygdene fylkesvis og større byer	190
8. Gjennomsnittlig antall barn pr. ekteskap av varighet 0—17 år, etter mannens livsstilling, ekteskapets varighet og hustruens alder ved giftermålet. Riket, bygder, byer, Oslo	208

Contents

	Page
General survey	*9
Fertility of marriages	*9
I. Nature and extension of inquiry. Material and preparation	*9
II. Average number of children per marriage, by duration of marriage and by age of wife at marriage	*11
III. Average number of children per marriage in different parts of Norway	*20
IV. Marriages by number of children	*22
V. Childless marriages	*30
VI. Family size in the different occupational categories	*34
VII. Further details about the average number of children per marriage, according to the 1946 and 1950 censuses	*51
VIII. Some information concerning family size in the 19th century. Women born in 1885, 1905 and 1910 and their reproduction	*60
 Supplementary tables.	
1. Average number of children per marriage of duration 0—32 years in different districts and large towns	*65
2. Total marriages by number of children and duration of marriage. Per cent. The whole country, rural districts, towns	*69
3. Average number of children in marriages of duration 0—17 years, by occupation of husband and duration of marriage. Age of wife at marriage 20—29 years. The whole country, rural districts, towns, Oslo	*72
4. Total marriages by number of children and duration of marriage. Per cent. The whole country, rural districts, towns	*80
English summary	*83
 Tables 1950.	
1. Average number of children per marriage by duration of marriage and age of wife at marriage. The whole country, rural districts, towns	3
2. Marriages by number of children. The whole country, rural districts, towns	6
3. Marriages by age of wife at marriage, duration of marriage and number of children. The whole country	12
4. Marriages by age of wife at marriage and duration of marriage. Average number of children per marriage. Rural districts, towns	40
5. Average number of children per marriage of duration 0—32 years. Rural districts by counties and larger towns	48
6. Marriages of duration 18 years and more by occupation of husband, age of wife at marriage and number of children. The whole country, rural districts, towns	60
7. Marriages of duration 18 years and more by occupation of husband and age of wife at marriage. Average number of children. Rural districts by counties and larger towns	78
8. Average number of children per marriage of duration 0—17 years, by occupation of husband, duration of marriage and age of wife at marriage. The whole country, rural districts, towns, Oslo	96
Explanation of occupational specifications in tables 6, 7 and 8	112
 Tables 1946.	
1. Average number of children per marriage by duration of marriage and age of wife at marriage. The whole country, rural districts, towns	115
2. Marriages by number of children. The whole country, rural districts, towns	118

	Page
3. Marriages by age of wife at marriage, duration of marriage and number of children. The whole country	124
4. Marriages by age of wife at marriage and duration of marriage. Average number of children per marriage. Rural districts, towns	152
5. Average number of children per marriage of duration 0—32 years. Rural districts by counties and larger towns	160
6. Marriages of duration 18 years and more by occupation of husband, age of wife at marriage and number of children. The whole country, rural districts, towns	172
7. Marriages of duration 18 years and more by occupation of husband and age of wife at marriage. Average number of children. Rural districts by counties and larger towns	190
8. Average number of children per marriage of duration 0—17 years, by occupation of husband, duration of marriage and age of wife at marriage. The whole country, rural districts, towns, Oslo	208

Barnetallet i norske ekteskap.

Fertility of marriages.

I. Undersøkelsens karakter og omfang. Materialet og dets bearbeidelse.

Nature and extension of inquiry. Material and preparation.

I 1858 utkom Eilert Sundts sosialstatistiske studie «Om Piperviken og Ruseløkbakken. Undersøgelser om Arbeidsklassens Kaar og Sæder i Christiania». Her finnes for første gang oppgaver over barnetallet i ekteskap i Christiania. I «Eheliche Fruchtbarkeit I og II», Christiania 1903 og 1905 har direktør A. N. Kiær på grunnlag av et representativt utvalg lagt fram og behandlet oppgaver over barnetallet i norske ekteskap.

De oppgaver Eilert Sundt samlet inn skulle opprinnelig tjene til å kaste lys over forholdene i skolebarnas hjem og hadde ikke noe primært befolkningsstatistisk mål.

Direktør Kiærs arbeid tok først og fremst sikte på å undersøke steriliteten i ekteskapene og forholdet mellom barnetallet, ekteskapets varighet og mannens og kvinnens giftermålsalder.

Ved folketellingen i 1920 ble for første gang oppgaver over barnetallet i alle bestående ekteskap samlet inn i Norge. Denne undersøkelse ble lagt opp etter mønster av den skotske folketelling i 1910.

Ved de folketellingene som har vært holdt i 1930, 1946 og 1950 har man også samlet inn oppgaver over barnetallet i ekteskapene, slik at man nå har anledning til å følge utviklingen gjennom et lengre tidsrom og undersøke de endringer som har funnet sted i løpet av den tid tellingene dekker. Dette tidsrom har vært preget av sterke bevegelser i fødselstallet (tallet av fødte pr. 1 000 innbyggere) og i den ekteskapelige fruktbarhet (levende fødte pr. 1 000 gifte kvinner i alderen 15—45 år).

Ved folketellingene blir hver kvinne som på tellingstiden lever i ekteskap, spurt om i hvilket år hun giftet seg og om hvor mange levende fødte barn hun har hatt i sitt ekteskap. Det er ikke innhentet oppgaver over barnetallet hos skilte kvinner og enker, og en har ikke bearbeidet oppgavene for de kvinner som lever i ekteskap inngått i en alder av 46 år og mer.

Ikke ved noen av folketellingene har alle de spurte kvinner svart helt tilfredsstillende på de spørsmål som har vært stilt dem. En vil av tabell a se hvor mange kvinner det var som levde i ekteskap ved de fire tellingene, hvor mange som hadde giftet seg i en alder av 46 år og mer og hvor mange svar en av forskjellige grunner ikke har kunnet bruke.

Tabell a. Oppgavene ved de fire folketellingene.
The returns at the 4 censuses.

	1920	1930	1946	1950
Kvinner i ekteskap på tellingstiden, i alt <i>Married women, total</i>	423 626	476 248	655 113	717 857
— Kvinner gift i alderen 46 år og mer — <i>Women married at an age of 46 years and more</i>	5 183	5 395	7 305	8 876
Rest: Kvinner i ekteskap gift i alderen 16—45 år <i>Women married at an age of 16—45 years</i>	418 443	470 853	647 808	708 981
Av disse: <i>Of these:</i>				
1. Oppgitt vigselår ikke barnetall <i>Returns giving year of marriage, not number of children</i>	17 712	1 853	7 270	713
2. Oppgitt barnetall ikke vigselår <i>Returns giving number of children, not year of marriage</i>	6 283	1 481	2 673	732
3. Uoppgitt barnetall og vigselår <i>Returns giving neither number of children nor year of marriage</i>	4 371	4 326	3 995	568
4. Andre ubrukbare oppgaver <i>Other in- complete returns</i>	4 901	1 417	2 240	216
Ikke nyttede oppgaver, i alt <i>Incomplete returns, total</i>	33 267	9 077	16 178	2 229

I 1920 var ca. 8 % av oppgavene unyttet, i 1930 1,9 %, i 1946 2,5 % og i 1950 0,3 %. Den relativt store mengde ubrukbare oppgaver i 1920 gjelder først og fremst de ekteskap som er inngått i 1920 og årene like før (se Folketellingen 1920, hefte 6, s. *3 ff.).

Ved alle tellingene blir de gifte kvinner gruppert etter giftermålsalderen. Grupperingen er gjennomført for toårige aldersklasser fra 16 og 17 år, 18 og 19 år osv. til og med 44 og 45 år. Ekteskap for hver av disse toårige aldersklasser er klassifisert etter antall barn, fra 0 barn, 1 barn, 2 barn osv. opp til 15 barn og flere, og etter varigheten av ekteskapet fra 0 år, 1 år, 2 år osv. til 33 år og mer. Grupperingen er gjennomført særskilt for bygder og byer. For de enkelte fylker, landets fire største byer (Oslo, Bergen, Trondheim, Stavanger) og for de andre byene under ett er utarbeidet tabeller for alle ekteskap for kvinner i giftermålsalderen 16—45 år, men bare spesifisert for giftermålsaldrene 20 og 21 år, 22 og 23 år osv. til og med 28 og 29 år. For alle ekteskap og for giftermålsaldrene 20—29 år er regnet ut det gjennomsnittlige antall barn pr. ekteskap etter varigheten av ekteskapet fra 0 til 33 år og mer. For 16 yrkesgrupper er hovedtabellene utarbeidet for ekteskap av varighet 18 år og mer og for giftermålsaldrene 20—29 år. Disse ekteskap er fordelt etter antall barn for riket, bygder og byer. For de enkelte fylker, landets fire største byer og de andre byene under ett har en beregnet det gjennomsnittlige antall barn pr. ekteskap etter ekteskapets varighet. Ved tellingene 1930, 1946 og 1950 er for hver yrkesgruppe utarbeidet tabeller for ekteskap av varighet 0 år, 1 år, 2 år, osv. til og med 17 år. Det ble i 1930 på grunnlag av oppgavene fra Oslo og det daværende Aker gjort en undersøkelse

av forholdet mellom inntekt og barnetall for sosialgruppene selvstendige, funksjonærer og arbeidere. Denne undersøkelse gjaldt kvinner som hadde vært gift i 10 år og hadde giftet seg i alderen 20—30 år.

(Se Folketellingen 1920, hefte 6, Folketellingen 1930, hefte 9 og Statistiske meldinger 1952, nr. 7).

II. Barnetallet etter ekteskapets varighet og giftermålsalder.

Average number of children per marriage, by duration of marriage and by age of wife at marriage.

Det samlede antall registrerte ekteskap er steget fra telling til telling. Det var i 1920: 385 376 ekteskap, i 1950: 706 752. Det samlede antall barn er steget fra 1 548 073 i 1920 til 1 697 110 i 1950. Da stigningen i barnetallet har vært mindre enn stigningen i antall ekteskap, er det gjennomsnittlige antall barn pr. ekteskap sunket. Det var i 1920: 4,02, i 1930: 3,45, i 1946: 2,52 og i 1950: 2,40. Nedgangen er fra 1920 til 1930: 0,57, fra 1930 til 1946: 0,93, fra 1946 til 1950: 0,12. Fra 1920 til 1950 er nedgangen 1,62 eller ca. 40 %.

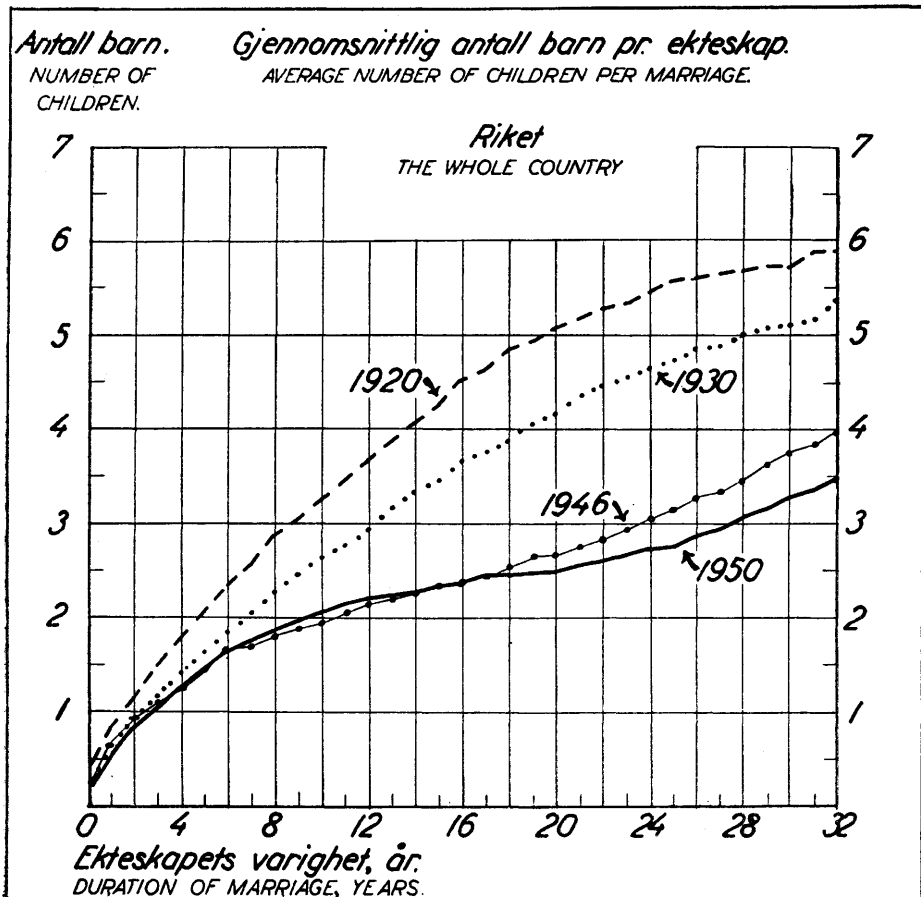

Fig. 1.

Tabell b. Antall ekteskap, antall barn og gjennomsnittlig
1920, 1930,
Number of marriages, number of children and average number of

Ekteskapets varighet <i>Duration of marriage</i>	1920			1930			Nedgang i gj.snittlig antall barn pr. ekteskap 1920—30 <i>Decline in average number of children 1920—30</i>
	Samlet antall ekte- skap <i>Number of marriages</i>	Samlet antall barn <i>Number of children</i>	Gjennom- snittlig antall barn pr. ekteskap <i>Average number of children</i>	Samlet antall ekte- skap <i>Number of marriages</i>	Samlet antall barn <i>Number of children</i>	Gjennom- snittlig antall barn pr. ekteskap <i>Average number of children</i>	
0 år <i>years</i>	11 116	5 029	0,45	15 172	4 236	0,28	0,17
1 » »	12 601	10 450	0,83	16 212	10 290	0,63	0,20
2 » »	16 404	18 521	1,13	15 869	14 809	0,93	0,20
3 » »	15 543	22 909	1,47	15 154	18 107	1,19	0,28
4 » »	14 536	25 815	1,78	14 404	20 205	1,40	0,38
5 » »	13 254	27 179	2,05	14 955	24 216	1,62	0,43
6 » »	13 087	30 411	2,32	14 836	27 248	1,84	0,48
7 » »	12 161	30 905	2,54	14 705	29 986	2,04	0,50
8 » »	12 122	33 590	2,77	14 814	33 630	2,27	0,50
9 » »	11 437	34 748	3,04	15 163	37 437	2,47	0,57
10 » »	11 460	36 996	3,23	15 955	41 833	2,62	0,61
11 » »	10 453	36 555	3,50	12 915	35 757	2,77	0,73
12 » »	10 695	39 465	3,69	15 554	45 649	2,93	0,76
13 » »	10 415	40 449	3,88	13 988	44 418	3,18	0,70
14 » »	9 718	39 722	4,09	13 254	43 868	3,31	0,78
15 » »	9 659	41 369	4,28	12 089	41 938	3,47	0,81
16 » »	8 945	40 428	4,52	11 949	43 606	3,65	0,87
17 » »	8 875	40 988	4,62	11 118	42 016	3,78	0,84
18 » »	9 106	43 796	4,81	11 081	43 001	3,88	0,93
19 » »	8 883	43 737	4,92	10 454	42 659	4,08	0,84
20 » »	9 885	50 352	5,09	10 387	43 285	4,17	0,92
21 » »	8 801	45 715	5,19	9 353	41 054	4,39	0,80
22 » »	8 874	46 726	5,27	9 487	42 277	4,46	0,81
23 » »	8 111	43 168	5,32	9 215	42 149	4,57	0,75
24 » »	7 895	43 054	5,45	8 669	40 338	4,65	0,80
25 » »	7 789	43 456	5,58	8 602	40 694	4,73	0,85
26 » »	6 925	38 770	5,60	7 909	38 325	4,85	0,75
27 » »	6 764	38 138	5,64	7 665	37 466	4,89	0,75
28 » »	6 328	35 786	5,66	7 531	37 638	5,00	0,66
29 » »	6 054	34 535	5,71	7 549	38 355	5,08	0,63
30 » »	6 640	37 917	5,71	8 339	42 503	5,10	0,61
31 » »	5 454	32 099	5,89	7 249	37 490	5,17	0,72
32 » »	5 386	31 699	5,89	7 154	38 521	5,38	0,51
33 og mer (33+)	60 000	383 596	6,39	73 026	426 861	5,85	0,54
Ekteskap i alt <i>Total Marriages</i> ...	385 376	.	.	461 776	.	.	.
Barn i alt <i>Total children</i>	1 548 073	4,02	.	1 591 865	3,45	0,57

Tallene for hele ekteskapsmassen gir ikke noe eksakt bilde av utviklingen, fordi ekteskapsmassens sammensetning etter varighet ikke er den samme ved hver telling. Utgangspunktet for sammenlikning må være ekteskap som har vart like lenge ved hver telling. Oppgaver over det finner en i tabell b, hvor det gjennomsnittlige antall barn pr. ekteskap pr. varighetsår er regnet ut.

Tallrekkene i tabellen viser at barnetallet stiger med ekteskapets varighet.

antall barn pr. ekteskap etter ekteskapets varighet.
1946 og 1950.

children by duration of marriage 1920, 1930, 1946 and 1950.

1946					1950						
Samlet antall ekte- skap Number of mar- riages	Samlet antall barn Number of children	Gjennom- snittlig antall barn pr. ekteskap Average number of children	Nedgang i gj.snittlig antall barn pr. ekteskap Decline in average number of children 1930—46	Nedgang i gj.snittlig antall barn pr. ekteskap Decline in average number of children 1920—46	Samlet antall ekteskap Number of mar- riages	Samlet antall barn Number of children	Gjennom- snittlig antall barn pr. ektesk. Average number of children	Nedgang i gj.snittlig antall barn pr. ektesk. Decline in average number of children 1946—50	Nedgang i gj.snittlig antall barn pr. ektesk. Decline in average number of children 1930—50	Nedgang i gj.snittlig antall barn pr. ektesk. Decline in average number of children 1920—50	
25 663	6 051	0,24	0,04	0,21	23 757	5 287	0,22	0,02	0,06	0,23	0
24 390	15 404	0,63	-	0,20	26 697	15 771	0,59	0,04	0,04	0,24	1
22 359	20 252	0,91	0,02	0,22	29 013	24 076	0,83	0,08	0,10	0,30	2
23 030	25 414	1,10	0,09	0,37	29 394	30 967	1,05	0,05	0,14	0,42	3
23 278	29 845	1,28	0,12	0,50	29 056	36 058	1,24	0,04	0,16	0,54	4
24 346	35 156	1,44	0,18	0,61	24 324	35 310	1,45	- 0,01	0,17	0,60	5
26 030	41 042	1,58	0,26	0,74	21 876	35 566	1,63	- 0,05	0,21	0,69	6
23 369	39 755	1,70	0,34	0,84	22 155	39 000	1,76	- 0,06	0,28	0,78	7
21 696	39 060	1,80	0,47	0,97	22 643	42 437	1,87	- 0,07	0,40	0,90	8
20 770	39 322	1,89	0,58	1,15	23 819	47 398	1,99	- 0,10	0,48	1,05	9
19 842	38 528	1,94	0,68	1,29	25 602	52 503	2,05	- 0,11	0,57	1,18	10
17 504	36 142	2,06	0,71	1,44	22 944	48 930	2,13	- 0,07	0,64	1,37	11
16 258	34 625	2,13	0,80	1,56	21 147	46 478	2,20	- 0,07	0,73	1,49	12
15 047	33 150	2,20	0,98	1,68	20 559	45 798	2,23	- 0,03	0,95	1,65	13
14 860	33 661	2,27	1,04	1,82	19 171	43 297	2,26	0,01	1,05	1,83	14
14 289	33 313	2,33	1,14	1,95	17 268	40 248	2,33	-	1,14	1,95	15
15 380	36 325	2,36	1,29	2,16	15 824	37 450	2,37	- 0,01	1,28	2,15	16
14 222	34 610	2,43	1,35	2,19	14 649	35 312	2,41	0,02	1,37	2,21	17
13 407	33 750	2,52	1,36	2,29	14 420	35 170	2,44	0,08	1,44	2,37	18
12 428	32 430	2,61	1,47	2,31	13 963	34 637	2,48	0,13	1,60	2,44	19
12 212	32 475	2,66	1,51	2,43	15 020	37 421	2,49	0,17	1,68	2,60	20
12 199	33 470	2,74	1,65	2,45	13 735	34 828	2,50	0,24	1,85	2,65	21
12 168	34 190	2,81	1,65	2,46	12 867	33 478	2,60	0,21	1,86	2,67	22
12 000	35 052	2,92	1,65	2,40	12 097	32 322	2,67	0,25	1,90	2,65	23
11 928	36 352	3,05	1,60	2,40	11 760	31 811	2,71	0,34	1,94	2,74	24
12 324	38 750	3,14	1,59	2,44	11 939	32 961	2,76	0,38	1,97	2,82	25
12 557	41 193	3,28	1,57	2,32	11 757	33 587	2,86	0,42	1,99	2,74	26
10 269	34 057	3,32	1,57	2,32	11 401	33 580	2,95	0,37	1,94	2,69	27
12 162	41 709	3,43	1,57	2,23	11 285	34 762	3,08	0,35	1,92	2,58	28
10 658	38 624	3,62	1,46	2,09	11 533	36 637	3,18	0,44	1,90	2,53	29
10 114	38 006	3,76	1,34	1,95	11 964	39 396	3,29	0,47	1,81	2,42	30
8 855	33 810	3,82	1,35	2,07	9 666	32 197	3,33	0,49	1,84	2,56	31
8 860	35 183	3,97	1,41	1,92	11 306	39 397	3,48	0,49	1,90	2,41	32
97 156	480 024	4,94	0,91	1,45	112 141	513 040	4,57	0,37	1,28	1,82	33+
631 630					706 752						
	1590730	2,52	0,93	1,50		1697110	2,40	0,12	1,05	1,62	

Men stigningen er ikke den samme i alle rekkene. Tallene viser videre at det gjennomsnittlige barnetall pr. ekteskap er sunket for hver varighetsklasse fra telling til telling med unntak av varighetsklassene 5—13 fra 1946 til 1950.

Den beste oversikt over dette forhold gir en framstilling av tallene i form av kurver (se fig. 1).

Nedgangen i barnetallet kommer i den grafiske framstilling til uttrykk

Tabell c. Gjennomsnittlig antall barn pr. ekte-
Average number of children. Rural districts

Ekteskapets varighet <i>Duration of marriage</i>	Bygder <i>Rural districts</i>							
	1920	1930	1946	1950	Ned- gang 1920-30 <i>Decline 1920-30</i>	Ned- gang 1930-46 <i>Decline 1930-46</i>	Ned- gang 1946-50 <i>Decline 1946-50</i>	Ned- gang 1920-50 <i>Decline 1920-50</i>
0 år <i>years</i>	0,33	0,31	0,25	0,25	0,02	0,06	-	0,08
1 »	0,76	0,69	0,67	0,65	0,07	0,02	0,02	0,11
2 »	1,08	1,01	0,95	0,90	0,07	0,06	0,05	0,18
3 »	1,45	1,29	1,16	1,13	0,16	0,13	0,03	0,32
4 »	1,78	1,53	1,36	1,33	0,25	0,17	0,03	0,45
5 »	2,06	1,76	1,53	1,57	0,30	0,23	- 0,04	0,49
6 »	2,31	1,99	1,69	1,73	0,32	0,30	- 0,04	0,58
7 »	2,58	2,21	1,85	1,88	0,37	0,36	- 0,03	0,70
8 »	2,79	2,47	1,95	2,01	0,32	0,52	- 0,06	0,78
9 »	3,07	2,68	2,07	2,14	0,39	0,61	- 0,07	0,93
10 »	3,25	2,84	2,13	2,23	0,41	0,71	- 0,10	1,02
11 »	3,50	3,01	2,26	2,36	0,49	0,75	- 0,10	1,14
12 »	3,75	3,22	2,35	2,42	0,53	0,87	- 0,07	1,33
13 »	3,92	3,49	2,43	2,49	0,43	1,06	- 0,06	1,43
14 »	4,11	3,60	2,51	2,54	0,51	1,09	- 0,03	1,57
15 »	4,32	3,79	2,58	2,62	0,53	1,21	- 0,04	1,70
16 »	4,51	3,98	2,62	2,68	0,53	1,36	- 0,06	1,83
17 »	4,64	4,11	2,70	2,74	0,53	1,41	- 0,04	1,90
18 »	4,84	4,24	2,80	2,77	0,60	1,44	0,03	2,07
19 »	4,96	4,45	2,89	2,82	0,51	1,56	0,07	2,14
20 »	5,12	4,54	2,97	2,85	0,58	1,57	0,12	2,27
21 »	5,20	4,73	3,05	2,90	0,47	1,68	0,15	2,30
22 »	5,26	4,83	3,12	2,98	0,43	1,71	0,14	2,28
23 »	5,34	4,90	3,23	3,06	0,44	1,67	0,17	2,28
24 »	5,38	4,97	3,36	3,10	0,41	1,61	0,26	2,28
25 »	5,51	5,06	3,47	3,16	0,45	1,59	0,31	2,35
26 »	5,53	5,17	3,59	3,26	0,36	1,58	0,33	2,27
27 »	5,57	5,24	3,64	3,36	0,33	1,60	0,28	2,21
28 »	5,56	5,30	3,80	3,49	0,26	1,50	0,31	2,07
29 »	5,58	5,36	4,00	3,60	0,22	1,36	0,40	1,98
30 »	5,61	5,37	4,13	3,70	0,24	1,24	0,43	1,91
31 »	5,78	5,43	4,17	3,75	0,35	1,26	0,42	2,03
32 »	5,67	5,64	4,34	3,95	0,03	1,30	0,39	1,72
33 og mer (33 +)	6,18	6,02	5,27	5,01	0,16	0,75	0,26	1,17

ved at kurven for hver telling ligger lavere enn kurven for tellingen før. Men en vil også se at kurvene har endret form.

En har i tidligere oversikter over folketellingene drøftet kurvenes form og hva endringer i dem er uttrykk for. Kurven for en bestemt ekteskapsmasse vil under forutsetning av at kvinnens fruktbarhet er konstant og bare avtar med hennes stigende alder, anta formen av en parabel og stigningen i barnetallet vil holde opp når hun har nådd femtiårsalderen. Avtar derimot fruktbarheten på grunn av bevisst begrensning av barnetallet gjennom en viss periode, så vil de ekteskap som er inngått på et tidligere tidspunkt og av den grunn ikke har vært påvirket av barnebegrensningen ha en større fruktbarhet enn de mer kortvarige ekteskap, hvor barnetallet bevisst har vært begrenset. Dette vil

skap i bygder og byer 1920, 1930, 1946 og 1950.
and towns. 1920, 1930, 1946 and 1950.

Byer Towns								Differanse mellom bygder og byer			
1920	1930	1946	1950	Nedgang	Nedgang	Nedgang	Nedgang	<i>Difference between rural districts and towns</i>			
				1920-30 <i>Decline</i> 1920-30	1930-46 <i>Decline</i> 1930-46	1946-50 <i>Decline</i> 1946-50	1920-50 <i>Decline</i> 1920-50	1920	1930	1946	1950
0,34	0,21	0,20	0,17	0,13	0,01	0,03	0,17	-0,01	0,10	0,05	0,08
0,71	0,50	0,54	0,47	0,21	-0,04	0,07	0,24	0,05	0,19	0,13	0,18
0,96	0,74	0,79	0,69	0,22	-0,05	0,10	0,27	0,12	0,27	0,16	0,21
1,25	0,95	0,96	0,89	0,30	-0,01	0,07	0,36	0,20	0,34	0,20	0,24
1,50	1,09	1,08	1,06	0,41	0,01	0,02	0,44	0,28	0,44	0,28	0,27
1,72	1,26	1,22	1,22	0,46	0,04	-	0,50	0,34	0,50	0,31	0,35
1,95	1,44	1,32	1,41	0,51	0,12	-0,09	0,54	0,36	0,55	0,37	0,32
2,13	1,62	1,35	1,51	0,51	0,27	-0,16	0,62	0,45	0,59	0,50	0,37
2,26	1,79	1,43	1,58	0,47	0,36	-0,15	0,68	0,53	0,68	0,52	0,43
2,48	1,96	1,47	1,67	0,52	0,49	-0,20	0,81	0,59	0,72	0,60	0,47
2,63	2,10	1,49	1,71	0,53	0,61	-0,22	0,92	0,62	0,74	0,64	0,52
2,93	2,23	1,60	1,70	0,70	0,63	-0,10	1,23	0,57	0,78	0,66	0,66
2,98	2,27	1,59	1,75	0,71	0,68	-0,16	1,23	0,77	0,95	0,76	0,67
3,19	2,47	1,64	1,73	0,72	0,83	-0,09	1,46	0,73	1,02	0,79	0,76
3,36	2,64	1,65	1,73	0,72	0,99	-0,08	1,63	0,75	0,96	0,86	0,81
3,50	2,79	1,71	1,78	0,71	1,08	-0,07	1,72	0,82	1,00	0,87	0,84
3,76	2,92	1,72	1,74	0,84	1,20	-0,02	2,02	0,75	1,06	0,90	0,94
3,81	3,05	1,76	1,78	0,76	1,29	-0,02	2,03	0,83	1,06	0,94	0,96
4,02	3,07	1,82	1,78	0,95	1,25	0,04	2,24	0,82	1,17	0,98	0,99
4,19	3,22	1,87	1,81	0,97	1,35	0,06	2,38	0,77	1,23	1,02	1,01
4,38	3,28	1,85	1,79	1,10	1,43	0,06	2,59	0,74	1,26	1,12	1,06
4,43	3,54	1,97	1,83	0,89	1,57	0,14	2,60	0,77	1,19	1,08	1,07
4,55	3,56	2,03	1,87	0,99	1,53	0,16	2,68	0,71	1,27	1,09	1,11
4,49	3,78	2,15	1,89	0,71	1,63	0,26	2,60	0,85	1,12	1,08	1,17
4,87	3,86	2,27	1,88	1,01	1,59	0,39	2,99	0,51	1,11	1,09	1,22
4,98	3,87	2,35	1,96	1,11	1,52	0,39	3,02	0,53	1,19	1,12	1,20
4,84	4,02	2,50	2,04	0,82	1,52	0,46	2,80	0,69	1,15	1,09	1,22
4,90	4,00	2,55	2,15	0,90	1,45	0,40	2,75	0,67	1,24	1,09	1,21
4,98	4,25	2,51	2,28	0,73	1,74	0,23	2,70	0,58	1,05	1,29	1,21
5,14	4,42	2,73	2,36	0,72	1,69	0,37	2,78	0,44	0,94	1,27	1,24
5,15	4,44	2,85	2,45	0,71	1,59	0,40	2,70	0,46	0,93	1,28	1,25
5,23	4,58	2,97	2,51	0,65	1,61	0,46	2,72	0,55	0,85	1,20	1,24
5,34	4,75	3,09	2,53	0,59	1,66	0,56	2,81	0,33	0,89	1,25	1,42
5,95	5,30	4,03	3,60	0,65	1,27	0,43	2,35	0,23	0,72	1,24	1,41

ha den innflytelse på kurvens form at den fjerner seg fra parabelen og kan komme til å anta form av en rett linje.

Som en vil se av fig. 1 nærmer kurven for 1920 seg en parabel, men en vil understreke at den fortsetter å stige etter 30 års ekteskap eller etter at kvinnen har nådd 50 år. Det er innlysende at barnetallet ikke kan stige etter at kvinnen har nådd denne alder. Økingen i barnetallet er skjedd før, men er først blitt registrert etter at kvinnen har nådd den høye alder. Forklaringen på stigningen i barnetallet for de lengstvarende ekteskap kan være at dette er ekteskap som er inngått for lang tid siden og overhodet ikke har vært påvirket av den bevisste barnebegrensning. Men som nevnt i Folketellingen 1920, s. 41* kan det også henge sammen med at en her har med et utvalg å gjøre, nemlig de ekteskap

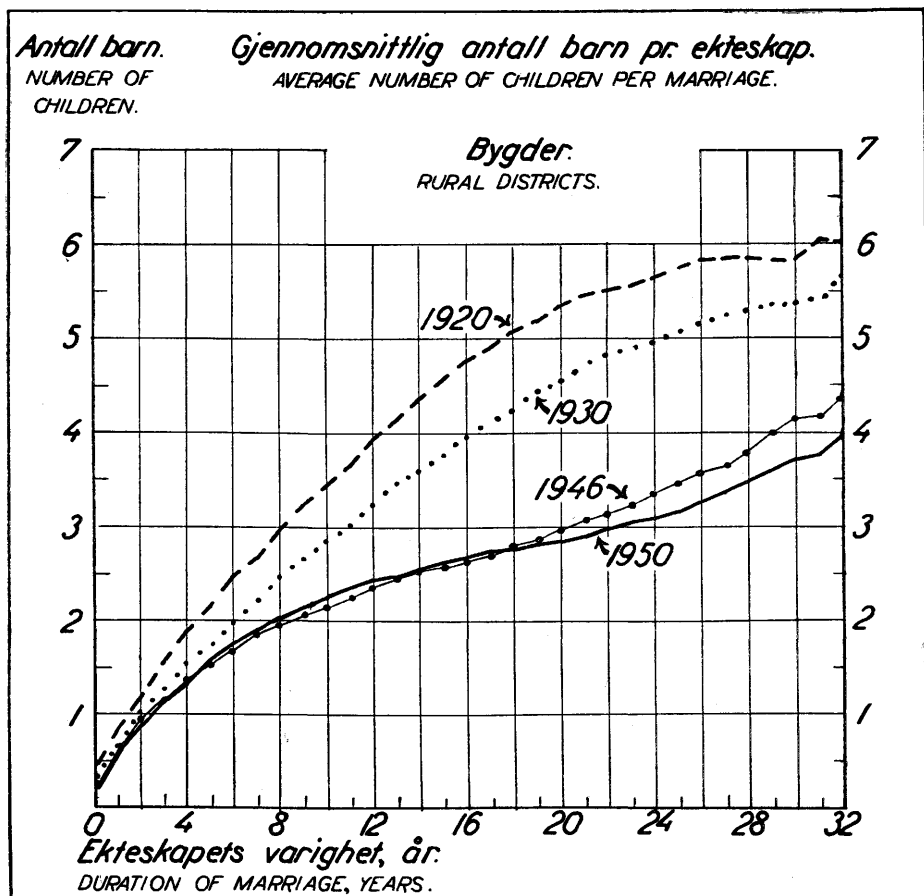

Fig. 2.

der begge ektefellene lever, og det er mulig at de barnerikeste foreldre er de kraftigste og derfor de lengstlevende.

Kurven for 1930 viser et annet stigningsforhold. En kan si at den har en tendens henimot en rett linje, og en må gå ut fra at denne form skyldes at barnetallet i flere og flere ekteskap er blitt preget av bevisst begrensning.

Kurvene for 1946 og 1950 skiller seg sterkt fra kurvene for 1920 og 1930. De viser at stigningen i barnetallet avtar meget sterkere enn før for de ekteskap som har vart fra 6—8 år og opp til 16—18 år og at barnetallet stiger relativt sterkere for ekteskap som har vart lenger. Dette virker til at kurven for de eldre ekteskap får en konkav form og det skyldes den ulike innflytelse den bevisste barnebegrensning har hatt på forskjellige giftermålskull.

Den nedgang i barnetallet som en har konstatert i tallene for riket, har også funnet sted i bygder og byer. I byene er barnetallet i 1946 for varighetsklassene 1—3 høyere enn i 1930, og for varighetsklassene 6—17 er barnetallet høyere i 1950 enn i 1946 både i bygder og byer.

Som en kan se av tabell c ligger barnetallet i alle varighetsklasser høyere i bygdene enn i byene. Forskjellen mellom bygd og by er derimot ikke like stor

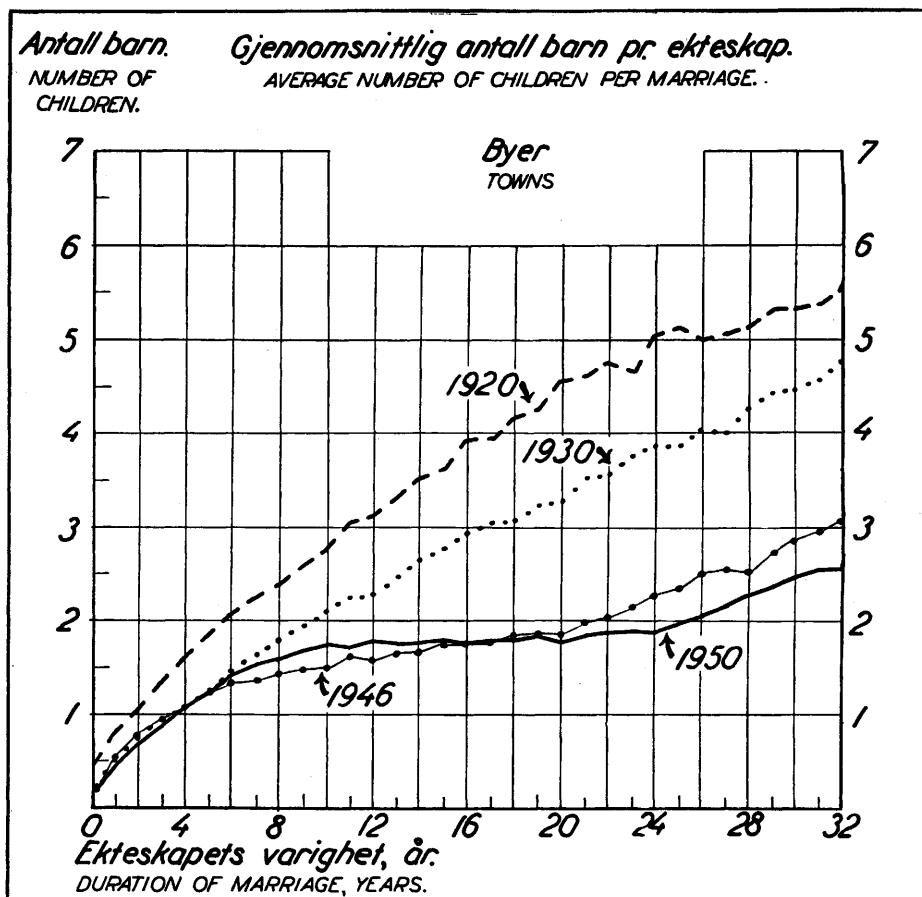

Fig. 3.

ved alle tellinger. Den er minst i 1920, størst i 1930. Barnetallet er altså gått sterkere ned i byene enn i bygdene fra 1920 til 1930. Sammenlikner man tallene for 1930 med tallene for 1946 og 1950, vil en se at forskjellen i barnetallet mellom bygd og by ved de siste tellinger i de fleste varighetsklasser er mindre enn i 1930 bortsett fra de eldste ekteskap.

De kurver som er gjengitt for bygder, byer og Oslo på fig. 2, 3 og 4 gir uttrykk for at barnebegrensningen både tidligere og sterkere setter sitt preg på byenes barnetall enn på bygdene.

Kurven for byene for 1950 løper parallelt med grunnlinjen fra 12te til og med 20de varighetsår, kurven for Oslo fra 9de til og med 20de. Men dette må ikke tas som et uttrykk for at det gjennomsnittlige barnetall pr. ekteskap har stabilisert seg på 1,8 i byene og på 1,5 i Oslo. Det kurvene viser er det gjennomsnittlige barnetall for ekteskap som på tellingstiden har vart et bestemt antall år. De beskriver ikke hvordan barnetallet beveger seg fra år til år for bestemte giftermålsskull.

Det er likevel mulig på grunnlag av de oppgaver en nå har fra fire folketellinger å registrere og sammenlikne barnetallet for flere vigelseskull etter en

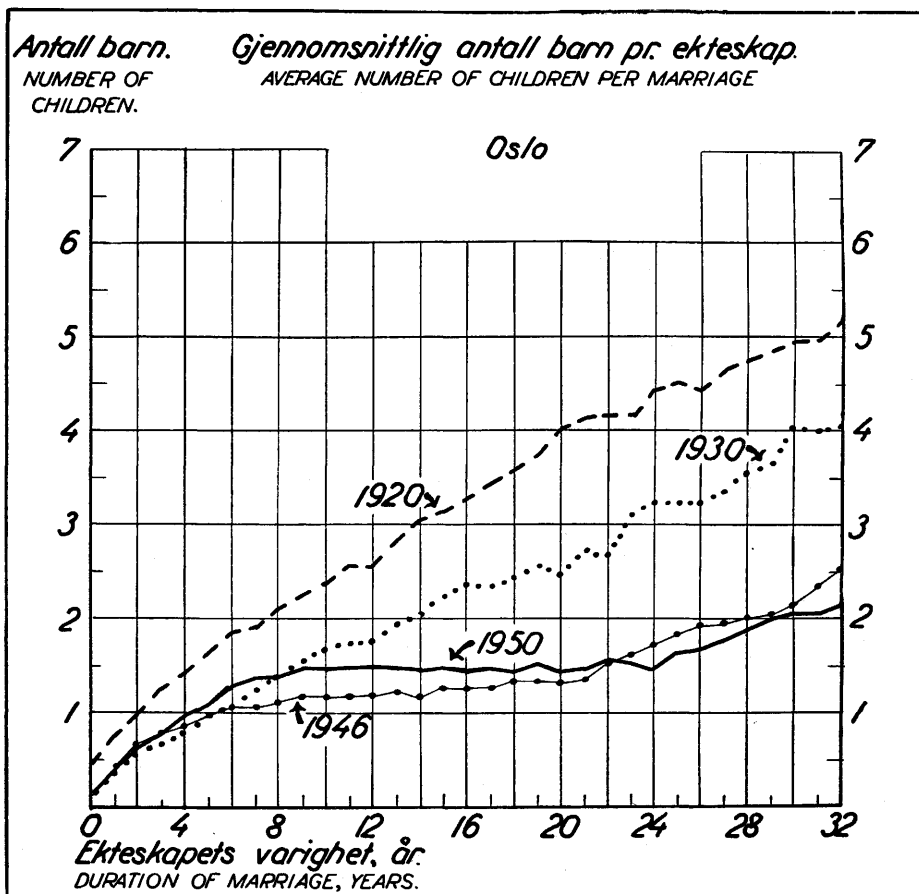

Fig. 4.

Fra 1. januar 1948 ble Oslo og Aker herred slått sammen. *January 1, 1948 Aker was incorporated with Oslo.*

bestemt ekteskapsvarighet. En har i tabell d gjort dette for to vigselskull fra før den første verdenskrig, kullene av 1900 og 1910, og to kull fra mellomkrigs-tiden, kullene av 1926 og 1930.

Tabell d. Gjennomsnittlig antall barn pr. ekteskap av 20 års varighet.

Average number of children per marriage. Duration of marriage 20 years.

	Giftermålskull		Nedgang	Giftermålskull		Nedgang
	1900	1926	1900—1926	1910	1930	1910—1930
Riket <i>The whole country</i> ..	5,09	2,66	2,43	4,17	2,49	1,68
Bygder <i>Rural districts</i>	5,12	2,97	2,15	4,54	2,85	1,69
Byer <i>Towns</i>	4,38	1,85	2,53	3,28	1,79	1,49

Tabellen viser at vigselsskullene fra mellomkrigstiden har hatt betydelig færre barn enn vigselsskullene fra før den første verdenskrig. De som giftet seg år 1900 hadde i 1920 i gjennomsnitt pr. ekteskap 5,09 barn, de som giftet seg et kvart århundre senere, i 1926, hadde etter 20 års forløp, i 1946, i gjennomsnitt 2,66 barn, de som giftet seg i 1910 hadde etter 20 år, i 1930, 4,17 barn og de som giftet seg i 1930 hadde i 1950 2,49 barn i gjennomsnitt pr. ekteskap.

De fire tellinger gir oss også mulighet for å sammenlikne det barnetall enkelte fødselskull av kvinner har fått i sine ekteskap, etter at disse har vart 20 år:

Tabell e. Gjennomsnittlig antall barn pr. ekteskap av 20 års varighet.

Average number of children per marriage. Duration of marriage 20 years.

	Kvinnen født <i>Women born</i>	Kvinnen født <i>Women born</i>	Kvinnen født <i>Women born</i>	Kvinnen født <i>Women born</i>
	1875 og 1876	1885 og 1886	1901 og 1902	1905 og 1906
Riket <i>The whole country</i>	5,49	4,39	2,67	2,65
Bygder <i>Rural districts..</i>	5,84	4,85	2,97	3,00
Byer <i>Towns</i>	4,73	3,42	1,88	1,98

Tallene er et summarisk uttrykk for forskjellige generasjoner — en kan si mødres og døtres — innstilling til barnetallet i deres familie. Fødselskullene 1905 og 1906 har et gjennomsnittlig antall barn pr. ekteskap som ligger 2,84 lavere enn barnetallet for fødselskullene 1875 og 1876.

De tabeller og kurver som er vist ovenfor, gjelder hele ekteskapsmassen uten at det er tatt hensyn til kvinnens giftermålsalder. Helt sammenliknbare tallrekker får man først når man trekker denne inn. Når man likevel kan behandle ekteskapsmassen under ett skyldes det at alderssammensetningen av de kvinner som gifter seg, ikke har skiftet sterkt fra tidspunkt til tidspunkt. De fleste kvinner gifter seg før de er 30 år. Og selv om det i den senere tid er skjedd en forskyvning henimot en lavere giftermålsalder — noe som i og for seg burde føre til et høyere barnetall — så vil ikke dette få noen avgjørende innflytelse på det gjennomsnittlige barnetall pr. ekteskap i en periode hvor den bevisste barnebegrensning spiller stor rolle.

Den betydning kvinnens alder har for hennes fysiologiske fruktbarhet kan en ikke bestemme ved hjelp av folketellingens tall. Det eneste disse gir er det antall barn som er født av kvinner i en bestemt giftermålsalder etter ekteskapets varighet. På grunnlag av disse oppgaver kan en beregne hvor mange barn kvinner i forskjellige giftermålsaldre har født pr. år i den tid hun i reproduksjonsdyktig alder har levd i ekteskap. En har i tabell f gjort en beregning av dette forhold.

Tabell f. Gjennomsnittstall av barn pr. fruktbarhetsår
1920—1950. Ekteskapets varighet 31 år.

Average number of children per year of fertility 1920—1950.

Duration of marriage 31 years.

Alder ved giftermålet <i>Age of wife at marriage</i>	1920	1930	1946	1950
18—19 år <i>years</i>	0,26	0,22	0,16	0,13
20—21 » »	0,25	0,21	0,15	0,13
22—23 » »	0,24	0,21	0,15	0,13
24—25 » »	0,25	0,20	0,15	0,13
26—27 » »	0,23	0,20	0,15	0,14
28—29 » »	0,23	0,21	0,15	0,14
30—31 » »	0,22	0,19	0,16	0,13
32—33 » »	0,21	0,19	0,15	0,13
34—35 » »	0,22	0,19	0,17	0,13
36—37 » »	0,20	0,18	0,13	0,12
38—39 » »	0,15	0,17	0,14	0,10
40—41 » »	0,12	0,10	0,12	0,07
42—43 » »	0,08	0,08	0,11	0,06
44—45 » »	0,05	0,12	0,06	0,09

Etter denne tabell synker ikke barnetallet pr. fruktbarhetsår i noen vesentlig grad før kvinnen gifter seg i siste del av sine tredveår. Men da fruktbarhetsperioden i ekteskap er lenger hos dem som gifter seg i ung alder, vil barnetallet hos dem bli større enn hos dem som har giftet seg i høyere alder.

Tabellen viser at barnetallet pr. fruktbarhetsår er sunket fra telling til telling, unntatt for giftermålsalderen 40 år og mer. Men ekteskapene i disse aldersklasser er så få at en ikke kan trekke noen slutning på grunnlag av dem.

III. Barnetallet i de forskjellige deler av Norge.

Average number of children per marriage in different parts of Norway.

I bilagstabell 1, finner en det gjennomsnittlige antall barn pr. ekteskap for landdistriktenes 18 fylker, de 4 største byer og de andre byene under ett ved de fire tellinger.

Innen alle deler av landet er barnetallet sunket fra telling til telling med unntak av noen varighetsklasser fra 1946 til 1950 hvor barnetallet i 1950 var høyere enn i 1946. Dette gjelder riktignok ikke alltid de samme varighetsklasser i alle fylker og byer, men stigningen holder seg stort sett innenfor rammen av de varighetsklasser hvor stigningen er å finne i bygdene og byene under ett.

Et bilde av nedgangen i barnetallet i fylkene gir tabell g hvor de 18 fylker er stilt sammen etter det gjennomsnittlige antall barn pr. ekteskap ved de fire tellinger.

Tabell g. Antall fylker etter gjennomsnittlig barnetall pr. ekteskap. Ekteskapets varighet 20 år.

Number of counties by average number of children per marriage.

Duration of marriage 20 years.

Gjennomsnittlig antall barn <i>Average number of children</i>	1920	1930	1946	1950
Under 2,5	—	—	2	5
2,5 — 2,99	—	—	6	6
3,0 — 3,49	—	—	6	5
3,5 — 3,99	—	1	3	2
4,0 — 4,49	—	5	1	—
4,5 — 4,99	2	8	—	—
5,0 — 5,49	11	3	—	—
5,5 — 5,99	5	1	—	—
	18	18	18	18

I 1920 er det gjennomsnittlige antall barn pr. ekteskap i 16 fylker 5—6 barn, i 1950 under 3,5 barn i 16 fylker. Tallene viser også at fylkenes spredning på barnetall er tiltatt fra 1920 til 1930, men avtatt noe igjen i 1950. Utviklingen har med andre ord først ført til en differensiering, men viser etter hvert en tendens til utjevning.

Den variasjon i barnetallet som denne summariske sammenstilling er uttrykk for, forteller ikke noe om hvilke fylker det er som relativt sett har høyt og hvilke relativt sett lavt barnetall.

Som vist i oversiktene for de tidligere tellinger har variasjonene i barnetallet fra fylke til fylke ikke endret seg i noen vesentlig grad fra telling til telling, til tross for at barnetallet er sunket over alt. Tidligere undersøkelser har også vist at fødselshyppighet og fruktbarhet har variert på en bestemt og temmelig konstant måte fra landsdel til landsdel (se Folketellingen 1920, hefte 6 s. 42* ff. og Folketellingen 1930, hefte 9, s. 21* ff.). Resultatet av disse undersøkelser var at den ekteskapelige fruktbarhet lå høyest over det indre Østland, på Vestlandet og i Nord-Norge, lavest i Akershus, Vestfold og Trøndelag. En finner den samme variasjon i oppgavene over barnetallet i ekteskap, men det er siden 1920 skjedd en forskyvning, som stort sett kan karakteriseres ved å si at barnetallet på Østlandet tatt under ett nå ligger lavere enn i resten av landet. Innen landsdelene derimot, finner en de samme maksima og minima som før: innen østlandsområdet de høyeste tall i innlandsfylkene, de laveste i Akershus og Vestfold. I resten av landet finnes de høyeste tall i de sentrale vestlandsfylker, de laveste i Trøndelag, og sett i forhold til Trøndelag høyere tall i Nord-Norge.

Til illustrasjon tjener fig. 5, en grafisk framstilling av det gjennomsnittlige antall barn pr. ekteskap i de forskjellige fylker ved de fire tellinger.

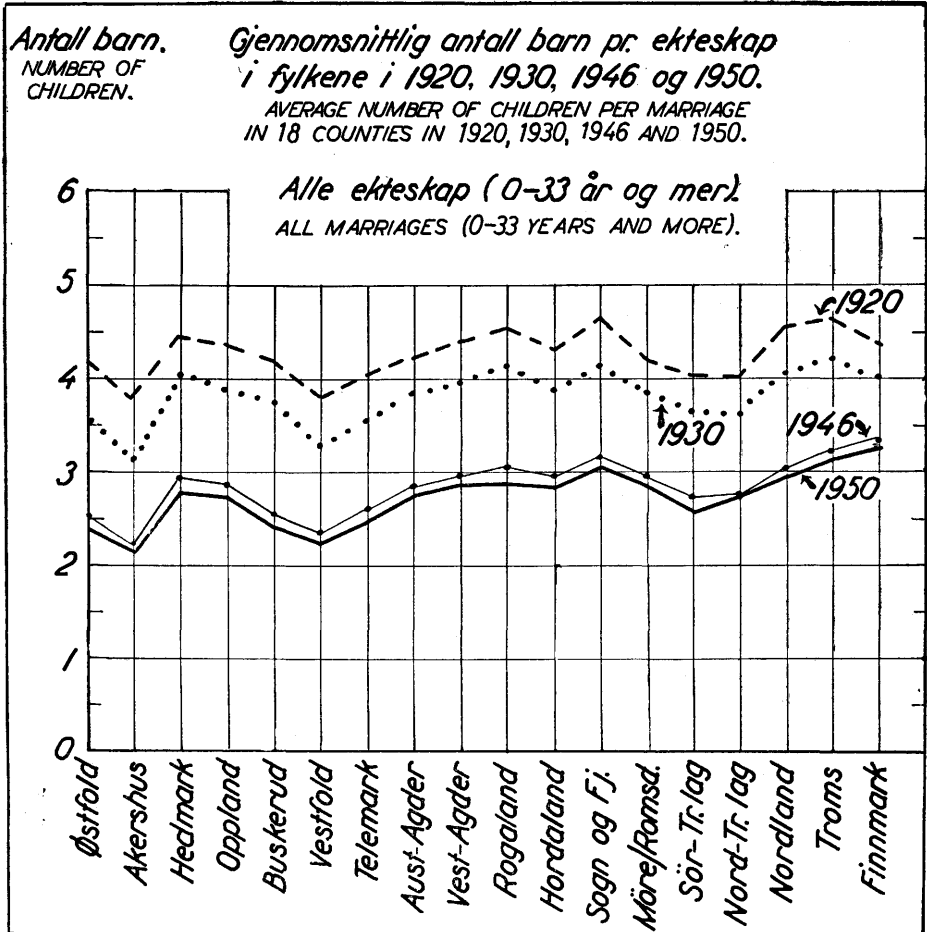

Fig. 5.

Kurvene på fig. 5 viser stor samvariasjon, men det er skjedd en forskyvning i fylkenes posisjon. En vil merke seg at Hedmark og Oppland som i 1920 lå omtrent på samme høyde som vestlandfylkene Rogaland og Hordaland, i 1950 ligger lavere enn Rogaland, Hordaland, Sogn og Fjordane og Møre, og at Nord-Trøndelag som i 1920 hadde det laveste barnetall etter Akershus og Vestfold, i 1950 ligger på høyde med Oppland fylke og høyere enn i Sør-Trøndelag.

IV. Ekteskapene etter barnetall.

Marriages by number of children.

Hvordan den ekteskapsmasse som er registrert ved de fire tellinger, fordeles seg etter barnetall, ser en av tabell h.

Tabellen viser en tydelig forskyvning henimot mindre familier, men da den omfatter ekteskap av varighet fra 0 år til 33 år og mer og de forskjellige varighetsklasser ikke er like sterkt representert ved hver telling, er tallene ikke

Tabell h. Ekteskap fordelt etter antall barn.
Marriages by number of children.

Antall barn <i>Number of children</i>	1920		1930		1946		1950	
	Antall ektesk. <i>Number of marriages</i>	Prosent <i>Per cent</i>	Antall ektesk. <i>Number of marriages</i>	Prosent <i>Per cent</i>	Antall ektesk. <i>Number of marriages</i>	Prosent <i>Per cent</i>	Antall ektesk. <i>Number of marriages</i>	Prosent <i>Per cent</i>
0	36 341	9,43	63 037	13,65	99 648	15,78	113 233	16,02
1	58 564	15,21	77 105	16,70	152 168	24,09	168 938	23,91
2	56 872	14,72	75 827	16,42	142 142	22,50	168 586	23,85
3	48 055	12,48	60 398	13,08	84 753	13,42	100 636	14,24
4	40 025	10,39	46 825	10,14	51 729	8,19	57 644	8,16
5	33 586	8,72	36 373	7,88	32 845	5,20	34 086	4,82
6	28 524	7,40	28 344	6,14	22 108	3,50	21 652	3,06
7	24 140	6,27	22 563	4,89	15 693	2,49	14 758	2,09
8	19 913	5,17	17 864	3,87	11 401	1,81	10 296	1,46
9	15 081	3,91	13 247	2,87	7 944	1,26	7 063	1,00
10	11 010	2,86	9 307	2,01	5 139	0,81	4 528	0,64
11	6 344	1,65	5 359	1,16	2 919	0,46	2 489	0,35
12	3 775	0,98	3 065	0,66	1 714	0,27	1 602	0,23
13	1 768	0,46	1 398	0,30	809	0,13	707	0,10
14	824	0,21	627	0,14	340	0,05	297	0,04
15 og flere <i>And more.</i>	554	0,14	437	0,09	278	0,04	237	0,03
Ekteskap i alt <i>All marriages.</i>	385 376	100,00	461 776	100,00	631 630	100,00	706 752	100,00

helt sammenliknbare fra telling til telling. Det kan til tross for det være av interesse å stille tallene fra 1920 og 1950 sammen med tall fra A. N. Kiærs arbeid «Ehelicke Fruchtbareit» (se s. *9). Hans oppgaver bygger på et representativt utvalg og gjelder året 1894 (se tabell i).

Tabell i viser at ekteskapenes fordeling på barnetall ikke har forskjøvet seg i noen vesentlig grad fra 1894 til 1920, selv om de små familier på 1—3 barn relativt sett var noe tallrikere i 1920 enn i 1894 og familier på 6 barn og flere relativt sett mindre tallrike. Tallene som viser fordelingen i 1950 gir et ganske annet bilde. Det som er mest iøynefallende er at det relative antall store familier (6 barn og flere) er gått overordentlig sterkt ned. Av familier på denne størrelse var det i 1920 ca. 29 %, i 1950 bare 9 %. På den annen side utgjør både barnløse og familier på 1—3 barn en langt større del i 1950 enn i 1920, tilsammen 78 % i 1950 mot 52 % i 1920. Denne forskyvning mellom 1920 og 1950 gjør seg, som en vil se av tabellen, langt sterkere gjeldende i byene enn i bygdene.

Tabell h omfatter som nevnt alle ekteskap. Men skal en foreta en mer nøyaktig sammenlikning mellom ekteskapenes fordeling på barnetall, må denne trekkes mellom ekteskap av samme varighet. En har i bilagstabell 2 beregnet prosenten av ekteskap med 0 barn, 1 barn, 2 barn osv. for alle varighetsklasser i 1946 og 1950. De tilsvarende beregninger for 1920 og 1930 er trykt i Folketellingen 1930, hefte 9, s. 15* og 16*.

Et sammendrag av nevnte tabeller for ekteskap av 20 års varighet ved hver av tellingene er gitt i tabell j.

Tabell i. Ekteskap prosentvis fordelt etter antall barn.
Marriages by number of children. Per cent.

Antall barn <i>Number of children</i>	1894	1920	1950
<i>Riket The whole country</i>			
0	10,72	9,43	16,02
1—3	34,65	42,43	62,00
4—5	20,90	19,10	12,98
6—9	28,20	22,74	7,61
10 og flere <i>And more</i>	5,53	6,30	1,39
Ekteskap i alt <i>All marriages</i>	100,00	100,00	100,00
<i>Bygder Rural districts</i>			
0	11,24	8,82	13,58
1—3	32,65	39,80	59,70
4—5	21,15	19,49	15,22
6—9	29,25	24,84	9,65
10 og flere <i>And more</i>	5,71	7,05	1,85
Ekteskap i alt <i>All marriages</i>	100,00	100,00	100,00
<i>Byer Towns</i>			
0	9,39	10,95	20,94
1—3	39,81	48,97	66,62
4—5	20,27	18,11	8,46
6—9	25,45	17,52	3,49
10 og flere <i>And more</i>	5,08	4,45	0,49
Ekteskap i alt <i>All marriages</i>	100,00	100,00	100,00

Tabell j. Ekteskap av 20 års varighet prosentvis fordelt etter antall barn.

Marriages, duration 20 years, by number of children. Per cent.

Antall barn <i>Number of children</i>	1920	1930	1946	1950
0	7,1	9,4	11,6	12,0
1—3	26,0	36,4	60,9	64,1
4—5	23,0	24,6	18,8	16,7
6 og flere <i>And more</i>	43,9	29,6	8,7	7,2

Sammendraget viser at i løpet av den periode tellingene dekker, er familier på 6 barn og flere blitt relativt fåtallige. Av kvinner gift i år 1900 har 43,9 % født 6 barn og flere i løpet av sitt tyveårige ekteskap, mens det av de kvinner som giftet seg i 1930, bare er 7,2 % som har født så mange barn. Til gjengjeld er det i 1950 registrert mange flere familier på 1—3 barn, nemlig 64,1 % mot i 1920 26 %. De mellomstore familier på 4—5 barn er også relativt sett gått

tilbake i antall, men nedgangen i de relative tall er her ikke så sterk, fra 23 % registrert i 1920 til 17 % registrert i 1950.

I A. N. Kiærs arbeid som er nevnt ovenfor, finnes det oppgaver som gjør det mulig å sammenstille ekteskapenes fordeling etter barnetall for en del varighetsklasser med tallene fra folketellingene. En har gjort dette i tabell k.

Tabell k. Ekteskap prosentvis fordelt etter antall barn og ekteskapets varighet.

Marriages by number of children at different durations of marriage. Per cent.

Antall barn Number of children	1894			1920			1950		
	År Years			År Years			År Years		
	5—9	10—19	20—29	5—9	10—19	20—29	5—9	10—19	20—29
0	7,1	6,5	5,5	9,0	7,4	6,4	12,6	12,6	11,0
1—3	53,6	22,8	21,4	66,3	35,3	24,5	81,9	69,1	59,9
4—5	35,2	28,5	17,7	23,0	28,5	21,7	5,3	14,6	18,9
6 og flere <i>And more</i> ...	4,1	42,2	55,4	1,7	28,8	47,4	0,2	3,7	10,2
Ekteskap i alt <i>All marriages</i>	100,0	100,0	100,0	100,0	100,0	100,0	100,0	100,0	100,0

Tabellen viser hvor overordentlig sterk forskyvningen har vært henimot de små familier i løpet av det tidsrom tallene dekker. De som i 1894 hadde vært gift i 20—29 år, har giftet seg i årene 1864—1874 og den største del av dem hører til fødselskullene i tiåret før 1850. Av disse hadde 55,4 % 6 barn og flere, mens det blant de kvinner som giftet seg mellom 1920 og 1930 bare var 10,2 % som hadde 6 barn og flere. Storparten av disse kvinner er født i tidsrommet tiåret før og tiåret etter århundreskiftet. Det er denne generasjon og generasjonene etterpå som har satt sitt preg på den nåværende familietype i Norge. Av dem som giftet seg i tiåret før århundreskiftet, hvorav storparten er født mellom 1860 og 1870, hadde hele 47,4 % 6 barn og flere. Enda mer utpreget er nedgangen i de store familier for dem som hadde vært gift 10—19 år ved tellingene. Etter A. N. Kiærs oppgaver var det i 1890 42,2 % som hadde 6 barn og flere, etter tellingen i 1920 28,8 % og etter tellingen i 1950 3,7 %.

Tabell l. Ekteskap av 20 års varighet prosentvis fordelt etter antall barn.

Marriages, duration 20 years, by number of children. Per cent.

Antall barn Number of children	1920	1930	1946	1950
<i>Bygder Rural districts</i>				
0	7,0	8,5	9,5	9,5
1—3	22,7	31,3	56,8	59,5
4—5	22,5	25,8	22,4	21,0
6 og flere <i>And more</i>	47,8	34,4	11,3	10,0
<i>Byer Towns</i>				
0	7,1	11,4	17,1	17,0
1—3	33,5	48,5	71,6	73,4
4—5	24,3	23,0	9,5	8,1
6 og flere <i>And more</i>	35,1	17,1	1,8	1,5

En sammenstilling for bygder og byer i tabell l viser at utviklingen henimot mindre familier har vært betydelig sterkere i byene enn i bygdene.

I bygdene er det relative tall for 20 års ekteskap med 1—3 barn steget fra ca. 23 % i 1920 til ca. 60 % i 1950. I byene er tallet steget fra ca. 34 % i 1920 til vel 73 % i 1950. Både i bygdene og i byene er de store familier gått sterkt ned i dette tidsrom, i bygdene fra ca. 48 % til ca. 10 %, i byene fra ca. 35 % til 1,5 %. Det relative tall av mellomstore familier (4—5 barn) er ikke gått ned i bygdene. De utgjorde i 1920 22,5 %, i 1950 21 %, men i byene spiller denne familietype en langt mindre rolle i 1950 enn i 1920. Den utgjorde i 1950 ca. 8 %, i 1920 ca. 24 %.

Disse tabeller over ekteskapene etter barnetall gjelder alle ekteskap, som ved hver telling har vart i 20 år uten at det er tatt hensyn til kvinnens giftermålsalder. Fordelingen vil selvsagt ikke være den samme for alle giftermålsalder. For en meget alminnelig giftermålsalder, 24 og 25 år, er fordelingen gitt i tabell m.

Tabell m. Ekteskap av 20 års varighet prosentvis fordelt etter antall barn. Giftermålsalder 24 og 25 år.

Marriages, duration 20 years, by number of children. Per cent.

Age of wife at marriage 24—25 years.

Antall barn <i>Number of children</i>	1920	1930	1946	1950
<i>Bygder Rural districts</i>				
0	4,5	6,3	7,2	6,0
1—3	19,7	28,5	60,4	61,2
4—5	20,2	25,9	21,6	22,9
6 og flere <i>And more</i>	55,6	39,3	10,8	9,9
<i>Byer Towns</i>				
0	4,6	8,3	12,8	9,3
1—3	30,0	50,0	76,1	80,9
4—5	29,0	23,6	8,9	8,6
6 og flere <i>And more</i>	36,4	18,1	2,2	1,2
<i>Riket The whole country</i>				
0	4,6	6,9	8,8	7,1
1—3	22,8	35,3	64,9	67,9
4—5	22,9	25,2	18,0	18,0
6 og flere <i>And more</i>	49,7	32,6	8,3	7,0

Et mer oversiktlig bilde av hvordan ekteskapene fordeler seg på barnetall gir de grafiske framstillinger 6, 7 og 8. Disse gjelder ekteskap som har vart 20, 10 og 5 år ved hver telling.

I 1920 er det for 20 års ekteskap registrert like mange 3-barns familier som 6-barns familier, og det er relativt sett flere familier med 7 og 8 barn enn med 2 barn.

I 1930 er det for ekteskap av 20 års varighet registrert flest 3-barns familier, 2-barns og 4-barns familiene er ennå like sterkt representert og det er flere 5-barns familier enn 1-barns familier.

Ekteskap av varighet 5, 10 og 20 år prosentvis fordelt etter tallet på barn.
 MARRIAGES, DURATION 5, 10 AND 20 YEARS BY NUMBER OF CHILDREN PER CENT.

Riket.
 THE WHOLE COUNTRY

1920 - - - - -
 1930 ······
 1946 - - - - -
 1950 ————

Ekteskapets varighet 5 år.
 DURATION OF MARRIAGE 5 YEARS.

Ekteskapets varighet 10 år.
 DURATION OF MARRIAGE 10 YEARS.

Ekteskapets varighet 20 år.
 DURATION OF MARRIAGE 20 YEARS.

Fig. 6.

Pct. ekteskap.
 MARRIAGES
 IN PER CENT.

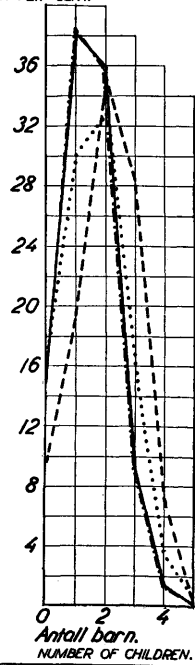

Pct. ekteskap.
 MARRIAGES
 IN PER CENT.

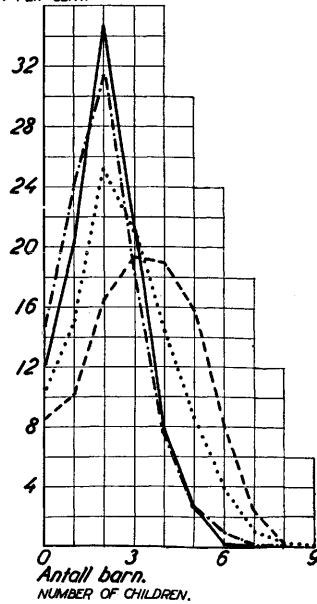

Pct. ekteskap.
 MARRIAGES
 IN PER CENT.

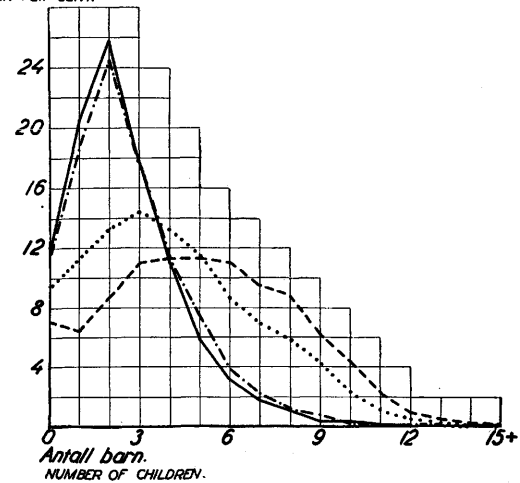

Ekteskap av varighet 5, 10 og 20 år prosentvis fordelt etter tallet på barn.
 MARRIAGES, DURATION 5, 10 AND 20 YEARS BY NUMBER OF CHILDREN. PER CENT.

Bygder
 RURAL DISTRICTS

1920 - - - - -
 1930 ······
 1946 - - - - -
 1950 ————

Ekteskaps varighet 5 år.
 DURATION OF MARRIAGE 5 YEARS.

Ekteskaps varighet 10 år.
 DURATION OF MARRIAGE 10 YEARS.

Ekteskaps varighet 20 år.
 DURATION OF MARRIAGE 20 YEARS.

Pct. ekteskap
 MARRIAGES
 IN PER CENT.

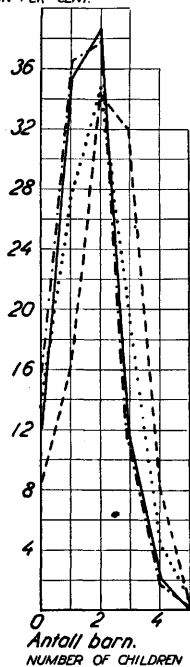

Pct. ekteskap.
 MARRIAGES
 IN PER CENT.

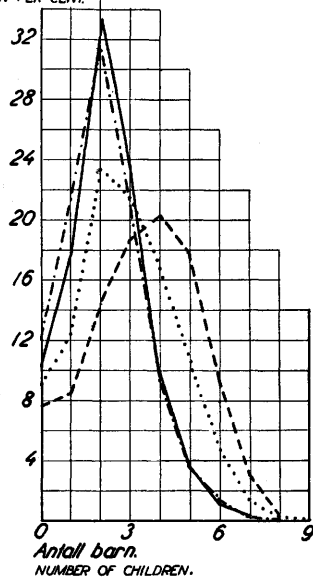

Pct. ekteskap.
 MARRIAGES
 IN PER CENT.

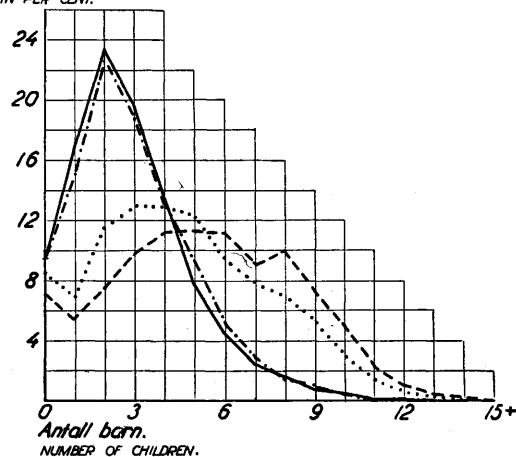

Fig. 7.

Ekteskap av varighet 5, 10 og 20 år prosentvis fordelt etter tallet på barn.
 MARRIAGES, DURATION 5, 10 AND 20 YEARS BY NUMBER OF CHILDREN. PER CENT.

Ekteskaps varighet 5 år.
 DURATION OF MARRIAGE 5 YEARS.

Byer.
 TOWNS.

1920 - - - - -
 1930 ······
 1946 - · - · -
 1950 ————

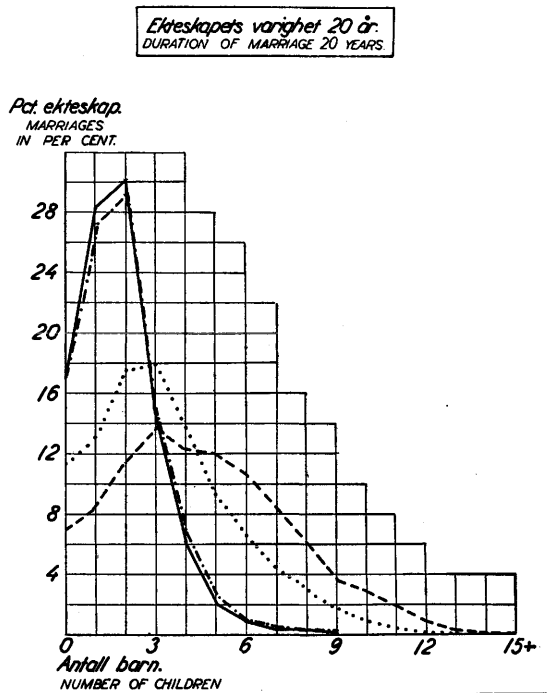
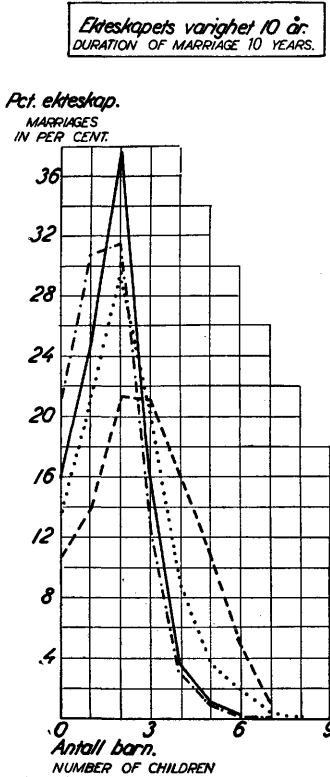
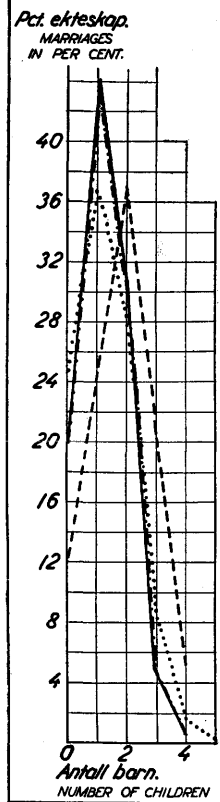

Fig. 8.

Etter tellingene i 1946 og i 1950 er for 20 års ekteskap 2-barns familien den hyppigste. 1 og 2 barn har 46 % av alle ekteskap.

Kurvener for ekteskap av 10 og 5 års varighet viser en liknende forskyvning mot familier med færre barn fra telling til telling, en forskyvning som har slått sterkere igjennom i byene enn i bygdene.

V. Barnløse ekteskap.

Childless marriages.

Tabellene i foregående kapitel har vist at det relative tall av barnløse ekteskap er steget fra telling til telling. Mest utpreget har stigningen vært i byene, hvor det av alle ekteskap av 20 års varighet ved tellingen i 1920 ble registrert 7 % barnløse mot 17 % ved tellingene i 1946 og 1950.

Disse tall gir formodentlig et for sterkt uttrykk for stigningen i barnløse ekteskap i denne periode. Det var i 1920 relativt mange gifte kvinner som hadde oppgitt vigdelsår, men ikke barnetall, og deres oppgaver ble ikke tatt med i folketellingens tall (se side *10). Går en ut fra at disse kvinner eller iallfall en stor del av dem var barnløse, vil forskjellen mellom tallene for 1920 og de senere år ikke bli så stor.

I tabell *n* er for 1920, 1930, 1946 og 1950 regnet ut prosenten av barnløse ekteskap for hvert varighetsår, særskilt for bygder og byer. For 1920 er det to rekker tall, én for de oppgaver som er bearbejdet i folketellingen, og en hvor oppgavene over ekteskap hvor barnetall ikke er tatt med. Disse ekteskap er antatt å være barnløse. .

Etter prosenttallene å dømme har det relative tall av barnløse ekteskap av 20 års varighet ikke økt fra 1920 (7,1 %—9,6 %) til 1930 (8,5 %) i bygdene, men noe i byene, nemlig fra 7,1 %—10,4% i 1920 til 11,4 % i 1930. Fra 1930 til 1946 og 1950 har det relative antall barnløse ekteskap økt litt i bygdene, fra 8,5 % til 9,5 %, og meget i byene, fra 11,4 % til 17 %.

Dette gjelder bare de ekteskap som ved hver telling har vart 20 år. En sammenlikning av de relative tall for andre varighetsklasser git et annet bilde. Sammenlikner man ekteskap i samme varighetsklasser, viser det seg at det relative tall av barnløse ekteskap er meget høyere for de kortvarige ekteskap i 1930 enn i 1920 både i bygder og byer. I bygdene gjelder dette ekteskap av varighet 0—6 år, i byene 0—15 år. Den største stigning i byene viser ekteskap av varighet 0—7 år. Disse varighetsklasser bestod i 1920 av ekteskap som var inngått i årene 1913 til 1920, i 1930 bestod de av ekteskap inngått fra 1923 til 1930. Det synes, etter tallene å dømme, som om det blant ekteskap inngått i mellomkrigstiden er en større prosent barnløse enn blant ekteskap inngått like før, under og like etter den første verdenskrig.

En sammenlikning av det relative antall barnløse ekteskap registrert i 1930 og 1946 viser at dette for de fleste varighetsklasser ligger høyere i 1946 enn i 1930 både i bygder og byer med unntak av varighetsklassene 1—5 i bygdene og 1—6 i byene. Dette er ekteskap inngått fra 1924 til 1930 og ekteskap inngått fra 1940 til 1946. De første er ekteskap fra mellomkrigstiden, de andre fra den annen verdenskrig.

Det relative antall barnløse ekteskap i 1950 ligger høyere enn i 1946 for ekteskap av varighet 1—4 år i bygdene og 0—4 år i byene. Disse varighetsklasser er ved tellingen i 1946 representert ved giftermålskullene 1942 til 1946, i 1950 ved vigdelskullene 1946 til 1950. For ekteskap av varighet 5—16 år i bygdene og 5—14 år i byene er det relative antall barnløse lavere i 1950 enn i 1946 og høyere for de aller fleste høyere varighetsklasser.

Tabell n. Barnløse ekteskap i prosent av alle ekteskap etter ekteskapets varighet.

Childless marriages in per cent of all marriages by duration of marriage.

Ekteskapets varighet <i>Duration of marriage</i>	Bygder <i>Rural districts</i>				Byer <i>Towns</i>			
	Pct. ekteskap <i>Marriages per cent</i>				Pct. ekteskap <i>Marriages per cent</i>			
	1920	1930	1946	1950	1920	1930	1946	1950
0 år <i>years</i>	55,3—65,2	69,5	75,6	75,0	53,4—65,9	79,0	80,5	83,6
1 » »	21,4—27,7	36,4	36,4	38,5	26,4—35,1	52,8	48,2	54,6
2 » »	13,7—18,1	22,5	21,2	25,2	18,5—25,2	38,1	30,2	38,4
3 » »	9,7—13,5	17,3	16,2	18,8	15,5—21,0	31,1	24,5	29,8
4 » »	8,5—11,7	14,3	14,0	15,4	12,9—18,0	27,7	22,4	24,0
5 » »	8,5—11,6	13,4	12,6	12,1	12,2—17,0	24,7	20,3	19,0
6 » »	8,3—11,7	12,3	12,7	10,9	11,4—15,9	21,5	20,3	16,5
7 » »	8,2—11,2	10,7	11,7	10,2	10,4—14,1	18,7	21,8	16,1
8 » »	8,2—11,3	9,7	12,1	9,9	10,6—14,8	16,0	20,5	16,0
9 » »	7,4—10,3	8,4	11,7	9,6	10,0—13,9	15,1	20,7	16,0
10 » »	7,7—10,6	9,1	12,0	10,3	10,7—14,7	13,8	21,1	16,0
11 » »	7,1—10,0	8,5	11,5	9,8	8,9—12,1	13,6	19,8	17,3
12 » »	6,8—9,7	9,1	10,6	10,0	9,7—13,3	15,1	20,3	17,5
13 » »	7,3—10,3	7,9	10,6	10,1	8,4—11,9	13,9	19,8	18,1
14 » »	6,6—9,5	8,1	10,8	10,4	8,1—11,8	12,2	19,4	18,8
15 » »	7,1—10,1	8,3	10,2	10,1	8,3—11,1	12,0	18,2	18,3
16 » »	6,5—9,5	8,3	10,4	9,4	8,6—11,9	11,8	17,8	18,6
17 » »	6,7—9,5	8,1	9,8	9,9	8,5—11,5	10,5	17,5	18,3
18 » »	5,9—8,6	8,4	9,9	10,3	7,1—9,9	12,0	17,0	17,7
19 » »	7,3—9,9	8,0	9,3	9,8	7,5—9,8	9,4	17,4	17,0
20 » »	7,1—9,6	8,5	9,5	9,5	7,1—10,4	11,4	17,1	17,0
21 » »	5,9—8,6	7,6	9,4	9,5	7,4—11,0	10,2	16,5	16,2
22 » »	6,2—8,7	7,7	9,8	9,2	6,0—9,3	10,3	15,2	16,0
23 » »	6,7—9,5	7,9	8,1	8,6	7,5—11,1	8,1	13,8	17,0
24 » »	6,2—8,9	7,4	8,1	9,3	6,6—9,3	9,1	12,0	16,4
25 » »	6,4—8,9	7,9	8,1	9,3	5,3—7,8	8,5	11,7	16,3
26 » »	5,8—8,4	6,7	7,3	9,5	6,2—9,4	9,8	10,1	15,3
27 » »	6,1—9,2	7,6	7,4	8,1	7,0—10,2	8,8	10,5	13,4
28 » »	6,0—9,2	6,5	7,8	8,1	6,3—8,9	7,5	12,3	12,3
29 » »	5,5—8,1	7,1	6,0	7,6	6,1—9,4	7,6	11,1	12,2
30 » »	6,4—9,3	7,4	6,6	7,1	6,2—9,4	8,7	9,7	10,8
31 » »	5,4—8,0	6,2	7,4	7,6	6,8—9,2	8,2	9,9	11,2
32 » »	5,5—8,3	5,7	6,9	7,9	6,4—9,1	7,2	9,5	12,2
33 og flere <i>And more</i>	4,4—7,3	5,6	5,8	6,3	5,6—8,4	7,2	7,6	9,0

Denne ulike bevegelse i de forskjellige varighetsklasser og -perioder kan en ikke gi noen forklaring på uten å gå nærmere inn på hvilke vigselsskull de forskjellige varighetsår representerer og fastslå tallet av barnløse ekteskap etter som varigheten tiltar, samtidig som en registrerer de kalenderår vedkommende vigselsskull har gjennomlevet.

Da de barnløse ekteskap bare er registrert ved hver folketelling, lar dette seg ikke gjøre. Men etter oppgavene i tabell n kan en følge bestemte vigselsskull fra telling til telling.

Tabell o. Prosentvis fordeling av barnløse ekteskap etter varighet, 1920, 1930. Bygder og byer.

*Childless marriages by duration of marriage, 1920, 1930. Per cent.
Rural districts and towns.*

Vigselsår <i>Year of marriage</i>	Varighet i 1920 <i>Duration in 1920</i>	1920 Barnløse ekteskap <i>Childless marriages</i>	Varighet i 1930 <i>Duration in 1930</i>	1930 Barnløse ekteskap <i>Childless marriages</i>
Bygder <i>Rural districts</i>				
	år <i>years</i>	%	år <i>years</i>	%
1918	2	13,7—18,1	12	9,1
1917	3	9,7—13,5	13	7,9
1916	4	8,5—11,7	14	8,1
1915	5	8,5—11,6	15	8,3
1914	6	8,3—11,7	16	8,3
1910	10	7,7—10,0	20	8,5
1905	15	7,1—10,1	25	7,9
1900	20	7,1— 9,6	30	7,4
Byer <i>Towns</i>				
	år <i>years</i>	%	år <i>years</i>	%
1918	2	18,5—25,2	12	15,1
1917	3	15,5—21,0	13	13,9
1916	4	12,9—18,0	14	12,2
1915	5	12,2—17,0	15	12,0
1914	6	11,4—15,9	16	11,8
1910	10	10,7—14,7	20	11,4
1905	15	8,3—11,8	25	8,5
1900	20	7,1—10,4	30	8,7

Tabell p. Prosentvis fordeling av barnløse ekteskap etter varighet i 1930, 1946, 1950. Bygder og byer.

*Childless marriages by duration of marriage 1930, 1946, 1950. Per cent.
Rural districts and towns.*

Vigselsår <i>Year of marriage</i>	Varighet i 1930 <i>Duration in 1930</i>	1930 Barnløse ekteskap <i>Childless marriages</i>	Varighet i 1946 <i>Duration in 1946</i>	1946 Barnløse ekteskap <i>Childless marriages</i>	Varighet i 1950 <i>Duration in 1950</i>	1950 Barnløse ekteskap <i>Childless marriages</i>
Bygder <i>Rural districts</i>						
	år <i>years</i>	%	år <i>years</i>	%	år <i>years</i>	%
1928	2	22,5	18	9,9	22	9,2
1927	3	17,3	19	9,3	23	8,6
1926	4	14,3	20	9,5	24	9,3
1925	5	13,4	21	9,4	25	9,3
1924	6	12,3	22	9,8	26	9,5
1920	10	9,1	26	7,3	30	7,4
1918	12	9,1	28	7,8	32	7,9
1915	15	8,3	31	7,4	35	—
Byer <i>Towns</i>						
	år <i>years</i>	%	år <i>years</i>	%	år <i>years</i>	%
1928	2	38,1	18	17,0	22	16,0
1927	3	31,1	19	17,0	23	17,0
1926	4	27,7	20	17,1	24	16,4
1925	5	24,7	21	16,5	25	16,3
1924	6	21,5	22	15,2	26	15,3
1920	10	13,8	26	10,1	30	10,8
1918	12	15,1	28	12,3	32	12,2
1915	15	12,0	31	9,9	35	—

I tabellene *o* og *p* er dette gjort for en del vigselsskull fra før og under den første verdenskrig og fra mellomkrigstiden.

Tabellene viser at prosenten av barnløse ekteskap for alle vigselsskull og alle varighetsklasser er større i byene enn i bygdene, at denne prosent er høyere for ekteskap sluttet i mellomkrigstiden enn for ekteskap sluttet tidligere og at de vigselsskull som starter med en høy prosent barnløse ekteskap også har mange barnløse ekteskap senere.

Om årsaken til dette gir tallene i og for seg ingen opplysning. Det foreligger så vidt en kjenner til, ingen oppgaver over antall ekteskap som er sterile av medisinske grunner. Det en vet er at det i en periode med bevisst barnebegrensning alltid vil være en del ektefeller som utsetter tiden for den første fødsel, og dette vil undertiden kunne føre til at ekteskapet, selv når begge parter senere ønsker seg barn, kan forbli barnløst. Fra medisinsk hold har det vært hevdet at det tiltagende antall barnløse ekteskap kan skyldes det økende antall kriminelle aborter.

I hvilken grad disse forhold har gjort sin innflytelse gjeldende vet man ikke, men det er ikke usannsynlig at en av årsakene til den store forskjell som en finner i antall barnløse ekteskap mellom bygder og byer, mellom vigselsskull fra før den første verdenskrig og mellomkrigstiden kan føres tilbake til den bevisste barnebegrensning.

De prosenttall en har bygd på gjelder de enkelte vigselsskull uten hensyn til kvinnens giftermålsalder. At denne spiller en ikke ubetydelig rolle, er åpenbart.

En nevner at av alle ekteskap av 20 års varighet steg det relative tall av barnløse fra 8,5 % i 1930 til 9,5 % i 1950 i bygdene. I byene steg det fra 11,4 % i 1930 til 17 % i 1950. Det relative antall barnløse ekteskap, hvor kvinnens giftermålsalder er 24 og 25 år, er i bygdene nærmest uendret fra 1930 til 1950. Det er i byene steget fra 8,3 % til 9,3 %. Det relative antall barnløse ekteskap må følgelig ligge høyere i ekteskap der giftermålsalderen hos kvinnen er en annen.

Tabell *q*. Barnløse ekteskap av 20 års varighet etter hustruens giftermålsalder. Prosent.

Childless marriages, duration 20 years, by age of wife at marriage. Per cent.

Hustruens giftermålsalder <i>Age of wife at marriage</i>	Riket <i>The whole country</i>		Bygder <i>Rural districts</i>		Byer <i>Towns</i>	
	1930	1950	1930	1950	1930	1950
16—17 år <i>years</i>	3,52	1,03	3,00	—	4,76	4,76
18—19 »	1,92	1,81	1,93	2,05	1,91	1,02
20—21 »	3,07	2,40	3,23	1,81	2,67	3,89
22—23 »	5,12	5,72	4,88	5,00	5,70	7,25
24—25 »	6,93	7,14	6,29	6,02	8,30	9,29
26—27 »	8,63	11,65	7,31	8,56	11,87	17,04
28—29 »	10,69	16,45	8,64	13,14	15,07	21,70
30—31 »	14,72	19,48	13,08	15,31	18,42	27,18
32—33 »	20,09	24,74	16,72	19,63	26,90	33,47
34—35 »	16,67	30,21	15,35	32,84	20,00	46,94
36—37 »	27,22	35,71	22,90	27,75	38,78	50,54
38—39 »	34,16	41,47	31,15	35,11	43,59	51,16
40—41 »	53,51	55,93	56,00	48,05	48,72	70,73
42—43 »	59,38	72,92	58,14	71,43	61,90	75,76
44—45 »	68,42	80,95	71,11	81,25	58,33	80,00
I alt <i>Total</i>	9,38	12,03	8,52	9,52	11,38	17,03

Av tabell *q* vil en se at det relative antall barnløse ekteskap stiger med kvinnens giftermålsalder og er meget høyere i 1950 enn i 1930 fra og med giftermålsalderen 26 og 27 år. Tallene for de laveste giftermålsaldrer sier lite, fordi det etter alle oppgaver å dømme blant disse er flere barn som er født innen 9 måneder etterat ekteskapet ble inngått. Det vil med andre ord si at blant de kvinner som har giftet seg meget unge er en del ekteskap inngått fordi kvinnen skal ha barn.

Da det relative antall barnløse ekteskap stiger med giftermålsalderen og da de ulike giftermålsaldrer ikke veier like mye i hvert giftermålsskull, vil en sammenlikning av gjennomsnittstallene for 2 vigselskull gi et mindre eksakt bilde av utviklingen. Dette gjelder f. eks. for 20 års ekteskap registrert i 1930 og 1950. Hvis sammensettingen av giftermålsskullet 1930 etter giftermålsalder hadde vært den samme som for giftermålsskullet 1910, ville det relative antall barnløse ekteskap i bygdene vært 9,8 istedenfor 9,5, i byene 15,6 istedenfor 17,0. Det vil altså si at stigningen i det relative antall barnløse ekteskap er litt høyere i bygdene og lavere i byene enn de tall en direkte sammenlikning etter tabellene gir uttrykk for.

VI. Barnetallet etter forsørgerens yrke.

Family size in the different occupational categories.

Ved folketellingene er som nevnt ekteskapene fordelt på 16 livsstillingsgrupper. Gruppene er:

1. Gårdbrukere m. v.
2. Jordbruksarbeidere m. v.
3. Fiskere.
4. Håndverkere.
5. Fabrikkarbeidere.
6. Arbeidere ved anlegg, handel m. v.
7. Sjøfart: Offiserer.
8. Sjøfart: Mannskap.
9. Fabrikkeiere, grosserere m. v.
10. Andre selvstendige ved industri og handel.
11. Kontor- og butikkfunksjonærer m. v.
12. Selvstendige og høyere funksjonærer ved immaterielt erverv.
13. Fagfunksjonærer ved immaterielt erverv.
14. Betjenter og arbeidere ved immaterielt erverv.
15. Pensjon, formue, uoppgitt.
16. Hustruer med eget erverv m. v.

Den første gruppe, gårdbrukere, omfatter foruten gårdbrukere også andre selvstendige ved gårdsbruk, som småbrukere, selvstendige gartnere m. v., men den alt overveiende del er gårdbrukere. Til gruppe 2, jordbruksarbeidere, hører også hjemmeværende sønner beskjeftiget med skogbruk og skog- og fløtningsarbeid. Gruppe 3, fiskere, er både fiskere og fangstfolk, både selvstendige fiskere og fiskeriarbeidere. Gruppe 4, håndverkere, omfatter både selvstendige håndverkere og håndverksarbeidere. Gruppe 6, arbeidere ved anlegg, handel m. v., omfatter foruten anleggsarbeidere arbeidere ved forretningsvirksomhet og landtransport. I gruppe 9, fabrikkeiere, grosserere m. v., er tatt med de høyere funksjonærer ved fabrikk og handel, som f. eks. disponenter, kontorsjefer o. l. Gruppe 10 omfatter vesentlig detaljhandlere og mindre, selvstendige næringsdrivende. Gruppe 11 omfatter mer underordnet kontor- og butikkpersonale.

I gruppe 12 er først og fremst tatt med selvstendige ved immaterielt erverv, som advokater, leger, tannleger, redaktører o. l. Dernest omfatter gruppen alle høyere funksjonærer som offiserer, prester, universitetslærere og embetsmenn, høyere funksjonærer innen sentraladministrasjonen osv. Gruppe 13 er meget uensartet og omfatter hovedsakelig folkeskolelærere og fagfunksjonærer i den sivile administrasjon. Til gruppe 14 hører jernbanens, sporveienes, telegrafens og telefonens arbeidere og en del folk hvis yrke ligger på grensen mellom arbeidernes og betjentenes.

Gruppe 15, pensjon, formue, uoppgift, er en samlegruppe uten større betydning, og den er da heller ikke tatt med i de senere sammenlikninger.

Gruppe 16, hustruer med eget erverv, er en gruppe som skiller seg fra alle de andre, fordi den er sammensatt av yrker av forskjellig art. Disse yrkers felles-trekk er at de er hovedyrker som den gifte kvinne har ved siden av husarbeidet i sitt hjem. I alle de andre grupper er ekteskapene klassifisert etter mannens yrke.

Denne gruppering av yrkene er grov, og det hadde vært å ønske at den var mer detaljert slik at hver gruppe ga uttrykk for en viss økonomisk og sosial ensartethet. Dette ville imidlertid føre til at de absolutte tall innen hver gruppe ble små. Selv med den fordeling man nå har, blir mange tall så lave at en ikke kan trekke noen sikre slutninger på grunnlag av dem når de spaltes på ekteskap av ulik varighet og på forskjellige deler av landet.

Som nevnt er det utarbeidd to rekker tabeller over barnetallet i de enkelte yrkesgrupper. Den ene gjelder ekteskap som på tellingstiden har vart 18 år og mer, og hvor kvinnens giftermålsalder er 20—29 år ved tellingene 1930, 1946 og 1950, ved tellingen 1920 20—25 år. Den andre rekke tabeller gjelder ekteskap av varighet 0 år, 1 år, 2 år osv. til og med 17 år hvor kvinnens giftermålsalder er 20—29 år. Denne rekke er ikke utarbeidd ved folketellingen 1920.

For ekteskap som har vart 18 år og mer og hvor kvinnens giftermålsalder er 24 og 25 år, er oppgavene over det gjennomsnittlige barnetall i yrkene ved alle fire tellinger stilt sammen i tabell *r*. Tabellen er utarbeidd for riket, bygder og byer.

En ser av tabellen at barnetallet ved hver av tellingene i alle de 14 yrkesgrupper ligger høyere i bygdene enn i byene og at det er nedgang i barnetallet i alle yrkesgrupper både i bygder og byer fra 1920 til 1946.

I byene er barnetallet høyere i 1950 enn i 1946 for jordbruksarbeidere og i bygdene for kontor- og butikkfunksjonærer, fabrikkereiere og grosserere og selvstendige og høyere funksjonærer ved immaterielt erverv. I alle de andre yrker ligger barnetallet i 1950 lavere enn i 1946 både i bygder og byer.

Det er i løpet av den tid tellingene dekker skjedd en betydelig utjamning av barnetallet mellom de forskjellige yrkesgrupper. I tabell *r* er yrkesgruppene stilt opp etter synkende barnetall i 1920. Dengang var som en vil se barnetallet høyest hos fisker- og jordbruksbefolkningen, så fulgte fabrikkarbeiderne, arbeidere ved anlegg, handel m. v., håndverkere, betjenter og arbeidere ved immaterielt erverv. Det laveste barnetall hadde fabrikkereiere og grosserere, kontor- og butikkfunksjonærer og selvstendige og høyere funksjonærer ved immaterielt erverv. Rekkefølgen i 1920 tyder på at det var innen de mest velstående yrkesgrupper at en fant det laveste barnetall, når en ser bort fra kontor- og butikkfunksjonærer.

Utviklingen etter 1920 har ført til at rangordningen mellom yrkene i 1920 ikke gjelder lenger. Riktignok viser tallene i 1950 at det høyeste barnetall fremdeles er å finne i yrkesgruppene jordbruk og fiske, men innen de andre grupper, industri, handel og immaterielt erverv er forskjellen mellom selvstendige, funksjonærer og arbeidere minsket sterkt, som en vil se av tabell *s*.

Tabell r. Gjennomsnittlig barnetall i ekteskap som har vart 18 år og mer, etter mannens livsstilling. Hustruens alder ved giftermålet 24 og 25 år.

Average number of children in marriages of duration 18 years and more, by occupation of husband. Age of wife at marriage 24 and 25 years.

	1920			1930			1946			1950		
	Riket <i>The whole country</i>	Bygder <i>Rural districts</i>	Byer <i>Towns</i>	Riket <i>The whole country</i>	Bygder <i>Rural districts</i>	Byer <i>Towns</i>	Riket <i>The whole country</i>	Bygder <i>Rural districts</i>	Byer <i>Towns</i>	Riket <i>The whole country</i>	Bygder <i>Rural districts</i>	Byer <i>Towns</i>
Fiskere m. v. <i>Fishermen</i> ...	6,37	6,42	(5,82)	5,91	5,96	5,22	4,67	4,67	3,76	4,42	4,48	3,17
Jordbruksarbeidere <i>Agriculture workers</i>	6,41	6,41	(6,63)	5,94	5,94	} 5,11	4,30	4,37	2,82	4,08	4,13	2,88
Gårdbrukere <i>Farmers</i>	6,30	6,32	(6,02)	5,78	5,79		4,74	4,75	3,41	4,40	4,41	3,14
Fabrikkarbeidere <i>Factory workers</i>	6,07	6,28	5,81	4,89	5,16	4,53	3,11	3,35	2,73	2,89	3,15	2,52
Arbeidere ved anlegg, handel m.v. <i>Building and construction workers, Commercial workers etc.</i>	5,99	6,47	5,69	5,27	5,70	4,89	3,68	4,03	3,13	3,31	3,83	2,68
Håndverkere <i>Artisans</i>	5,91	6,07	5,77	5,01	5,36	4,62	3,46	3,85	2,92	3,09	3,46	2,60
Sjøfolk (mannskap) <i>Navigation: Seamen</i>	5,66	5,93	5,31	4,71	5,26	4,01	3,50	3,74	3,11	3,22	3,46	2,66
Imm. erverv, betjenter, arbeidere m. v. <i>Professional occupations and public administration: workers etc.</i>	5,65	5,96	5,41	4,50	5,00	4,14	2,83	3,17	2,49	2,46	2,81	2,22
Imm. erverv, fagfunksjonærer <i>Professional occupations and public administration: Professional employees</i>	5,58	5,82	5,17	4,41	4,67	4,03	3,16	3,41	2,72	2,99	3,41	2,48
Selvstendige ved industri og handel <i>Owners of small industrial establishments. Retail dealer etc.</i>	5,39	5,74	5,16	4,39	4,77	4,12	3,16	3,39	2,91	2,90	3,21	2,61
Sjøfolk (offiserer) <i>Navigation: Officers</i>	5,16	5,22	5,10	4,13	4,26	4,02	3,96	3,08	2,83	2,76	2,93	2,55
Kontor- og butikkfunksjonærer <i>Business and commercial clerks</i>	4,94	5,14	4,81	3,89	4,19	3,63	2,49	2,71	2,28	2,41	2,78	2,18
Fabrikkieiere, grossererere m. v. <i>Factory owners, wholesale merchants, etc.</i>	4,82	5,15	4,61	4,12	4,41	3,91	2,91	3,11	2,72	2,78	3,24	2,47
Imm. erverv, selvstendige og høyere funksjonærer <i>Professional occupations and public administration. Working on own account and officials in superior service</i>	3,80	4,12	3,65	3,27	3,35	3,23	2,68	2,66	2,70	2,78	3,04	2,66
I alt <i>Total</i>	6,00	6,22	5,42	5,21	5,53	4,40	3,79	4,15	2,90	3,51	3,96	2,63

I riket var det i 1920 elleve yrker som i gjennomsnitt hadde 5 barn og flere pr. ekteskap, og bare én livsstilling hadde mellom 3 og 4 barn. I 1950 var det åtte livsstillinger som hadde mellom 2 og 3 barn og bare tre som hadde mellom 4 og 5 barn.

I bydene var det i 1920 tretten livsstillinger som hadde over 5 barn, ingen under 4 barn. I 1950 hadde elleve livsstillinger mindre enn 4 barn i gjennomsnitt og bare tre mellom 4 og 5 barn.

I byene er det i 1920 åtte av elleve yrkesgrupper som har 5—6 barn i gjennomsnitt pr. ekteskap, bare én yrkesgruppe har mellom 3 og 4 barn. I 1950 har alle elleve yrkesgrupper gjennomsnittstall på mellom 2 og 3 barn.

Det har ved alle fire folketellingene vært utarbeidd tabeller som viser fordelingen av ekteskapene etter barnetall for hver yrkesgruppe (se tabell 6: Folketellingen 1920, s. 118 ff., Folketellingen 1930, s. 54 ff., Folketellingen 1950 s. 172 ff. og s. 60 ff.).

På grunnlag av disse tabeller har en for 1920 og 1950 og for giftermålsalderen 24 og 25 år beregnet den prosentvise fordeling av ekteskapene innen yrkene på 0 barn, 1—3 barn (fåbarnsfamilie), 4—5 barn (mellomstor familie) og 6 barn og flere (stor familie), (se tabell *u*).

I 1920 er den store familie den hyppigste i de yrkesgrupper en har tatt med både under jordbruk og fiske, industri og handel og blant fagfunksjonærer, betjenter og arbeidere ved immaterielt erverv. Et unntak danner de selvstendige og høyere funksjonærer ved immaterielt erverv hvor fåbarnsfamilien alt i 1920 viser det høyeste prosenttall.

I 1950 er prosenttallene høyest for fåbarnsfamilien i alle yrkesgrupper, de store familier er skrumpet sterkt inn, men det er betydelig forskjell i utviklingen fra yrkesgruppe til yrkesgruppe.

I jordbruk og fiske er det i 1950 fremdeles ikke så få store familier. Tallene ligger mellom 27 % og 32 %. Men fåbarnsfamiliene er relativt tallrikere, fra 35 opp til 43 %. Innen industri og handel spiller de store familier en mindre rolle, men det er en markert forskjell mellom håndverkere og arbeidere på den ene side og selvstendige og funksjonærer på den annen. Innen de to første grupper er det 12 %—17 % store familier og 54 %—62 % små familier. Hos selvstendige og funksjonærer utgjør fåbarnsfamilien 61 %—72 % og de store familier 5 %—9 %. Alle grupper innen immaterielt erverv ligger omtrent på samme nivå som selvstendige og funksjonærer ved industri og handel.

Opgavene over det gjennomsnittlige antall barn pr. ekteskap av varighet 18 år og mer, for livsstillingene under ett i de enkelte fylkene og i byene viser at barnetallet er gått ned fra telling til telling, men også at det varierer fra fylke til fylke. En har ovenfor vist hvordan barnetallet for alle ekteskap varierer fra den ene del av landet til den annen, og en skulle vente seg at barnetallet iallfall innen noen av yrkesgruppene skulle variere på samme måte. Men skulle barnetallet i alle yrker variere på samme måte fra fylke til fylke som alle ekteskap, så kunne det tas som et uttrykk for at barnetallet i ekteskap foruten å være påvirket av mannens yrke også var under innflytelse av bostedsmiljøet, karakterisert ved fylket.

Det er en stor svakhet ved å karakterisere bostedsmiljøet bare ved fylket. En annen geografisk spaltning av materialet enn den fylkene gir, ville vært å ønske, for hvert fylke omfatter strøk som både økonomisk og sosialt skiller seg ut fra hverandre. Enkelte strøk har en byliknende karakter, andre spredt bosetting, og disse forhold kan ha endret seg innen hvert fylke fra telling til telling.

Tabell u. Ekteskap prosentvis fordelt etter barnetall.
Ekteskapsvarighet 18 år og mer. Giftermålsalder
24 og 25 år.

*Marriages by number of children. Per cent. Duration of marriage 18 years and more.
Age of wife at marriage 24 and 25 years.*

	0 barn		1-3 barn		4-5 barn		6 barn og flere		I alt	
	<i>0 children</i>		<i>1-3 children</i>		<i>4-5 children</i>		<i>6 children and more</i>		<i>Total</i>	
	Pct.		Pct.		Pct.		Pct.		Pct.	
	1920	1950	1920	1950	1920	1950	1920	1950	1920	1950
I. Jordbruk og fiske.										
<i>Agriculture and fisheries.</i>										
1. Jordbruk <i>Agriculture</i>										
a) Gårdbrukere m. v. <i>Farmers etc.</i>	3,9	5,3	15,3	36,3	17,8	27,4	63,0	31,0	100,0	100,0
b) Jordbruksarbeidere m. v. <i>Agriculture workers etc.</i>	3,7	5,7	15,5	42,9	17,7	24,6	63,1	26,8	100,0	100,0
2. Fiskere <i>Fishermen</i>	4,8	5,9	12,6	35,2	18,5	27,2	64,1	31,7	100,0	100,0
II. Industri og handel.										
<i>Industry and commerce.</i>										
1. Håndverkere og arbeidere <i>Artisans and workers</i>										
a) Håndverkere <i>Artisans</i>	3,9	8,1	19,2	57,5	20,5	20,9	56,4	13,5	100,0	100,0
b) Fabrikkarbeidere <i>Factory workers</i>	3,3	7,9	17,8	62,2	20,6	18,1	58,3	11,8	100,0	100,0
c) Arbeidere v/ anlegg, handel m.v. <i>Building and construction workers, commercial workers etc.</i>	3,8	7,4	18,3	54,3	20,0	21,7	57,9	16,6	100,0	100,0
2. Selvstendige og funksjonærer <i>Persons working on own account and employees</i>										
a) Fabrikkeiere, grosserere m. v. <i>Factory owners, wholesale merchants etc.</i>	4,9	6,7	31,4	66,7	26,0	19,7	37,7	6,9	100,0	100,0
b) Andre selvstendige ved industri og handel <i>Owners of small industrial establishments. Retail dealers etc.</i>	5,8	8,2	24,9	61,0	22,8	21,6	46,5	9,2	100,0	100,0
c) Kontor og butikkfunksjonærer m. v. <i>Business and commercial clerks etc.</i>	4,5	9,3	30,4	71,5	25,6	13,9	39,5	5,3	100,0	100,0
III. Immaterielt erverv.										
<i>Professional occupations and public administration.</i>										
a) Selvstendige og høyere funksjonærer m. v. <i>Working on own account and officials in superior service etc.</i>	9,4	7,7	39,9	66,8	29,2	19,6	21,5	5,9	100,0	100,0
b) Fagfunksjonærer. <i>Professional employees</i>	5,5	7,0	21,0	60,4	22,2	23,4	51,3	9,2	100,0	100,0
c) Betjenter og arbeidere <i>Workers etc.</i>	3,8	8,3	23,8	70,6	20,9	14,4	51,5	6,7	100,0	100,0

Tabell v. Gjennomsnittlig antall barn pr. ekteskap i fylkene for 15 yrkesgrupper i 1930 og 1950. Ekteskapets varighet 18 år og mer. Giftermålsalder 20—29 år.¹

Average number of children per marriage in the countries for 15 occupations in 1930 and 1950. Duration of marriage 18 years and more. Age of wife at marriage 20—29 years.

	Gr. 1		Gr. 2		Gr. 3		Gr. 4		Gr. 5		Gr. 6		Gr. 7		Gr. 8	
	Gårdbrukere m. v. <i>Farmers etc.</i>		Jordbruksarbeidere m. v. <i>Agriculture workers etc.</i>		Fiskere <i>Fishermen</i>		Håndverkere <i>Artisans</i>		Fabrikkarbeidere <i>Factory workers</i>		Arbeidere ved anlegg, handel m. v. <i>Building and construction workers, commercial workers etc.</i>		Sjøfart: Offiserer <i>Navigation: Officers</i>		Sjøfart: Mannskap <i>Navigation: Seamen</i>	
	1930	1950	1930	1950	1930	1950	1930	1950	1930	1950	1930	1950	1930	1950	1930	1950
Østfold	5,47	3,89	6,22	3,93	6,13	3,86	5,39	3,34	5,61	3,15	5,85	3,71	4,63	2,53	5,30	3,14
Akershus	5,36	3,72	5,79	3,93	(4,26)	(3,18)	5,25	3,04	5,07	2,89	5,39	3,08	3,77	2,30	(4,50)	(2,22)
Hedmark	6,06	4,47	6,68	4,46	(6,00)	(4,50)	5,96	3,94	5,75	3,78	6,81	4,44	(5,50)	(2,33)	(6,00)	(5,75)
Oppland	5,89	4,42	6,20	4,29	(9,00)	(6,00)	5,47	3,88	6,02	3,46	6,79	4,19	(3,80)	(2,50)	(6,33)	(4,25)
Buskerud	5,59	3,96	5,99	4,08	(5,30)	(2,50)	5,56	3,40	5,79	3,06	6,29	3,53	(5,64)	(2,93)	(4,70)	(4,33)
Vestfold	5,41	3,88	5,67	3,92	5,31	2,89	5,37	3,25	5,05	2,83	5,34	3,22	3,76	2,48	4,44	2,72
Telemark	5,53	4,19	5,79	4,28	5,45	3,75	5,70	3,23	5,09	2,89	5,93	3,70	4,86	(2,67)	(5,58)	(2,82)
Aust-Agder	5,87	4,36	6,22	4,51	5,35	4,57	5,64	3,82	5,57	3,60	5,69	4,28	4,15	2,60	4,66	(3,83)
Vest-Agder	5,91	4,70	(6,35)	(3,86)	5,77	4,17	5,63	3,94	6,05	3,72	6,10	4,29	5,08	(3,35)	4,87	(3,11)
Rogaland	6,54	5,07	6,34	4,77	6,26	4,64	6,00	4,16	5,82	3,70	6,26	4,28	5,31	2,86	5,91	3,89
Hordaland	6,12	4,85	5,50	4,02	6,29	5,06	5,94	3,97	5,39	3,64	6,18	4,11	4,88	3,36	5,72	4,22
Sogn og Fjordane	6,17	4,93	5,81	4,34	6,30	4,82	6,11	4,23	5,88	3,60	6,16	4,17	(5,85)	(2,95)	(5,31)	(4,13)
Møre og Romsdal	5,77	4,63	5,35	4,22	5,90	4,43	5,59	3,83	5,57	3,96	5,68	4,12	5,13	3,45	(6,60)	3,48
Sør-Trøndelag	5,60	4,35	5,84	3,84	5,72	4,40	5,38	3,53	5,54	3,34	5,80	3,72	4,96	3,05	(5,46)	3,71
Nord-Trøndelag	5,28	4,25	5,44	3,64	5,74	4,06	5,19	3,73	5,37	3,37	5,61	4,07	(5,00)	(4,67)	(6,50)	(2,65)
Nordland	6,13	4,55	6,44	3,96	6,19	4,55	5,79	4,09	5,83	3,63	5,65	4,17	5,70	3,88	5,30	3,80
Troms	6,28	5,02	5,50	(5,22)	6,20	4,84	5,75	4,19	5,84	3,73	6,10	4,74	(5,62)	(3,20)	(4,44)	(3,61)
Finnmark	6,29	5,98	(8,00)	(5,70)	6,14	5,47	6,60	4,42	6,08	4,30	6,21	5,00	(6,50)	(3,50)	(8,00)	(2,00)
Bygder i alt <i>Rural districts, total</i>	5,87	4,50	6,16	4,23	6,05	4,58	5,55	3,67	5,47	3,32	5,84	3,94	4,45	2,97	5,12	3,53

¹ Alle tall i parentes gjelder få ekteskap. *All the figures in parentheses cover a small number of marriages only.*

Tabell v (forts.). Gjennomsnittlig antall barn pr. ekteskap i fylkene for 15 yrkesgrupper i 1930 og 1950. Ekteskapets varighet 18 år og mer. Giftermålsalder 20—29 år.

	Gr. 9		Gr. 10		Gr. 11		Immaterielt erverv <i>Professional occupations and public administration</i>						Gr. 16		Gr. 1—16	
							Gr. 12		Gr. 13		Gr. 14					
	1930	1950	1930	1950	1930	1950	1930	1950	1930	1950	1930	1950	1930	1950	1930	1950
	Fabrikkeiere, grosserere m. v. <i>Factory owners, wholesale merchant etc.</i>		Andre selvstendige ved industri og handel m. v. <i>Owners of small industrial establishments, retail dealers etc.</i>		Kontor- og butikkfunksjonærer m. v. <i>Business and commercial clerks etc.</i>		Selvstendige og høyere funksjonærer m. v. <i>Working on own account, and officials in superior service etc.</i>		Fagfunksjonærer <i>Professional employees</i>		Betjenter arbeidere m. v. <i>Workers</i>		Hustruer med eget erverv <i>Wives with own occupation</i>			
Østfold	4,26	2,87	5,28	3,04	4,49	2,72	2,58	(2,50)	4,50	2,90	5,13	3,10	5,21	2,31	5,52	3,57
Akershus	3,81	2,58	4,48	2,67	3,90	2,31	3,28	(2,58)	4,43	2,91	4,82	2,54	5,03	2,25	5,10	3,19
Hedmark	4,55	3,05	4,90	2,95	4,68	3,00	3,48	(2,92)	4,85	3,07	5,58	3,20	6,08	3,32	6,11	4,29
Oppland	4,12	2,96	4,85	2,98	4,56	2,76	(3,47)	(2,77)	4,54	3,11	5,88	3,23	5,68	3,50	5,83	4,15
Buskerud	4,49	3,05	4,84	2,94	4,52	2,43	(5,09)	(2,73)	4,88	3,11	5,88	2,66	5,17	2,43	5,67	3,64
Vestfold	4,16	2,82	4,65	2,91	4,29	2,58	(3,75)	(3,39)	4,34	3,13	4,84	2,54	4,83	2,28	5,09	3,32
Telemark	4,37	2,97	4,44	3,37	4,46	2,37	(4,20)	(2,44)	4,82	3,35	5,07	2,97	5,27	3,03	5,43	3,70
Aust-Agder	4,82	3,36	5,53	3,13	5,38	3,05	(4,00)	(2,31)	5,92	3,41	5,06	3,34	5,36	3,47	5,62	4,06
Vest-Agder	4,79	3,77	6,10	3,95	5,64	3,36	(0,00)	(2,64)	5,57	3,47	5,65	3,33	5,42	3,52	5,84	4,35
Rogaland	5,58	3,45	5,64	3,76	5,34	3,04	(6,50)	(3,59)	6,04	3,87	6,26	3,50	6,52	3,57	6,31	4,54
Hordaland	4,48	3,66	5,30	3,68	4,59	3,35	3,91	3,52	5,22	3,79	5,67	3,23	5,43	3,38	5,84	4,33
Sogn og Fjordane	4,92	3,96	5,50	4,09	5,88	3,56	(4,00)	(3,03)	5,41	3,75	5,19	3,37	6,08	4,40	6,12	4,69
Møre og Romsdal	5,30	3,98	5,09	3,84	5,00	3,72	(5,00)	(3,83)	5,21	3,91	5,34	3,56	5,33	3,66	5,68	4,42
Sør-Trøndelag	4,63	2,89	5,27	3,26	4,39	2,75	(4,21)	(3,39)	5,00	3,13	5,13	2,99	5,30	3,55	5,51	3,94
Nord-Trøndelag	4,39	3,47	4,82	3,28	4,08	3,15	(5,00)	(3,64)	4,79	3,35	5,61	3,07	5,01	3,06	5,27	4,02
Nordland	5,71	3,67	5,23	3,94	5,33	3,40	(3,38)	(3,63)	5,03	3,63	5,76	3,48	5,79	3,43	6,02	4,45
Troms	6,05	4,30	5,30	3,99	5,25	3,43	(2,33)	(3,58)	4,73	3,88	5,00	3,46	6,21	4,15	6,13	4,82
Finnmark	5,65	3,93	5,44	3,69	4,86	4,12	(4,88)	(4,71)	5,96	3,83	7,83	4,33	5,65	4,10	6,09	5,12
Bygder i alt <i>Rural districts, total</i>	4,35	3,28	4,95	3,35	4,43	2,90	3,51	3,06	4,82	3,39	5,19	2,99	5,53	3,15	5,67	4,08

Et utdrag av tabellene over det gjennomsnittlige antall barn pr. ekteskap i 15 yrkesgrupper fra tellingene 1930 og 1950 er gitt i tabell v. (En har ikke tatt med gruppe 15: Pensjon, formue, uoppgitt.) Det er enkelte yrker hvis tall ikke gir noe sikkert grunnlag for å vise svingningene fra fylke til fylke. Det gjelder f. eks. fiskere, gruppe 3, som så å si ikke er representert i fylkene Hedmark, Oppland og Buskerud, det gjelder sjøfartsgruppene 7 og 8 som i flere fylker bare er representert ved ganske få ekteskap og det gjelder selvstendige og høyere funksjonærer ved immaterielt erverv, gruppe 12.

Gjennomsnittstallene for alle yrker under ett viser den samme bevegelse fra fylke til fylke som en før har vist for alle ekteskap o: de laveste barnetall på Østlandet finner en i Akershus og Vestfold, de høyeste i Hedmark, Oppland og Buskerud. Fra Vestfold stiger barnetallet til og med Rogaland, går ned i Hordaland, stiger videre i Sogn og Fjordane, synker noe i Møre, synker ytterligere i Trøndelagsfylkene og stiger i Nord-Norge. Det gjelder både 1930 og 1950.

En vil understreke at det vanlige til og med 1930 har vært at Nord-Trøndelag har hatt et lavere barnetall enn Sør-Trøndelag. Disse to fylker har senere skiftet plass slik at Nord-Trøndelag i 1950 har et høyere barnetall enn Sør-Trøndelag. Når man i det følgende nevner den vanlige bevegelse i barnetallet fra fylke til fylke så siktes det til den bevegelse man fant opp til 1930.

Gjennomgår en yrkesoppgavene for de enkelte fylker finner en følgende:

Gårdbrukere, gruppe 1, viser den samme tendens i bevegelsen fra fylke til fylke som alle yrker under ett.

En vil for gruppe 2, jordbruksarbeidere, gjøre oppmerksom på at disse er sparsomt representert i enkelte fylker og at sammensetningen av denne gruppe ikke er den samme i alle fylker.

Gruppe 3, fiskere og fangstfolk, er på Østlandet bare i Østfold og Vestfold representert med så mange at tallene kan danne grunnlag for sammenlikning. En merker seg at forskjellen i barnetallet mellom Østfold og Vestfold er langt større enn for gårdbrukere og jordbruksarbeidere, noe som muligens kan komme av at sammensetningen av gruppe 3 ikke er den samme på begge sider av Oslofjorden. Ellers viser tallene for denne yrkesgruppe den samme tendens som for alle yrker under ett: høyere tall i Sørlands- og Vestlandfylkene, lavere tall i Trøndelag og høyere i Nord-Norge. Avvikene fra denne tendens representeres ved at Vest-Agder har et lavere barnetall enn Aust-Agder i 1950 og Hordaland et høyere barnetall enn Rogaland i 1930 og 1950, et forhold som en ikke bør tillegge for stor vekt.

Opgavene for håndverkere, gruppe 4, viser at barnetallet her svinger på den vanlige måten fra fylke til fylke. Det finnes enkelte unntak, som f. eks. mellom Oppland og Buskerud i 1930, mellom Telemark og Aust-Agder i 1930, mellom Vestfold og Telemark i 1950 og mellom Sør- og Nord-Trøndelag i 1950.

Fabrikkarbeidere, gruppe 5, viser den vanlige tendens. Det viktigste avvik fra denne er at Rogaland har et lavere barnetall enn Vest-Agder i 1930 og 1950 og Nord-Trøndelag et høyere barnetall enn Sør-Trøndelag i 1950, slik som tilfellet er med håndverkere.

Gruppene 7 og 8, offiserer i sjøfart, og mannskap, er så fåtallig representert i mange fylker at tallene ikke er egnet som grunnlag for sammenlikning mellom fylkene.

Gruppe 9, fabrikkieiere og grosserere, viser også den vanlige tendens fra fylke til fylke, men Buskerud ligger høyere enn Oppland i 1930 og 1950 og Nord-Trøndelag høyere enn Sør-Trøndelag i 1950.

Tallene for gruppe 10, andre selvstendige ved industri og handel og gruppe 11, kontor- og butikkfunksjonærer, følger den vanlige regel. Men det er flere unntak.

For gruppe 10 merker en seg at Rogaland har et lavere barnetall enn Vest-Agder i 1930 og 1950 og at Nord-Trøndelag har et høyere barnetall enn Sør-Trøndelag i 1950 og for gruppe 11 at Vestfold har et høyere barnetall enn Buskerud i 1950 og Rogaland et lavere barnetall enn Vest-Agder både i 1930 og 1950. Barnetallet i Nord-Trøndelag ligger høyere enn barnetallet i Sør-Trøndelag i 1950.

Selvstendige og høyere funksjonærer ved immaterielt erverv, gruppe 12, er så sparsomt representert i de fleste fylker at tallene ikke kan brukes som grunnlag for sammenlikning.

Fagfunksjonærer ved immaterielt erverv, gruppe 13, er den første gruppe som på Østlandet i 1950 har en tendens til å vike fra det som ellers har vært det vanlige. Barnetallet i denne gruppe ligger nemlig i de tre innlandsfylker lavere enn i Vestfold, men ellers svinger tallene fra fylke til fylke stort sett som for alle yrker under ett. Også i dette yrke ligger barnetallet høyere i Nord-Trøndelag enn i Sør-Trøndelag i 1950.

Betjenter og arbeidere ved immaterielt erverv, gruppe 14, og hustruer med eget erverv, gruppe 16, følger den generelle tendens. I gruppe 14 ligger tallene for Nord-Trøndelag høyere i 1950 enn tallene for Sør-Trøndelag.

En vil av denne gjennomgåelse se at det stort sett er en tendens til at barnetallet i de enkelte yrker varierer på samme vis fra landsdel til landsdel, om ikke helt på samme måte fra fylke til fylke. Det finnes, som en vil ha sett, flere unntak fra den generelle regel, og de fleste av disse gjelder yrker som etter sin natur skulle være minst stedbundne.

Det er enkelte forskjvinger mellom fylkene fra 1930 til 1950. Den viktigste er forskyvningen mellom Sør- og Nord-Trøndelag. I 1930 lå barnetallet i ti av tolv yrker lavere i Nord-Trøndelag enn i Sør-Trøndelag. I 1950 ligger

Tabell w. Gjennomsnittlig antall barn pr. ekteskap av varighet 18 år og mer. Kvinnens giftermålsalder 20—29 år.

Average number of children per marriage. Duration of marriage 18 years and more. Age of wife at marriage 20—29 years.

	Riket <i>The whole country</i>	Bygder <i>Rural districts</i>	Byer <i>Towns</i>
Hustruer med eget erverv m. v. <i>Wives with own occupation</i>	1930 5,15 1950 2,36	5,53 3,15	4,08 1,81
Håndverkere <i>Artisans</i>	1930 5,16 1950 3,27	5,55 3,67	4,71 2,75
Fabrikkarbeidere <i>Factory workers</i>	1930 5,15 1950 3,03	5,47 3,32	4,69 2,61
Kontor- og butikkfunksjonærer m. v. <i>Business and commercial clerks etc.</i> . .	1930 4,04 1950 2,97	4,43 2,90	3,69 2,58
Andre selvstendige v/ industri og handel <i>Owners of small industrial establishments, retail dealers etc.</i>	1930 4,56 1950 2,47	4,95 3,35	4,25 2,18
Fagfunksjonærer ved immaterielt erverv <i>Professional occupations and public administration: Professional employees</i>	1930 4,42 1950 3,02	4,82 3,39	3,83 2,58
Betjenter og arbeidere v/ immaterielt erverv <i>Professional occupations and public administration: Workers</i>	1930 4,68 1950 2,62	5,19 2,99	4,30 2,33

barnetallet i alle yrker unntatt gårdbrukere, jordbruksarbeidere og hustruer med eget erverv, høyere i Nord-Trøndelag enn i Sør-Trøndelag.

Det er rimelig å vente at forskjellen i barnetallet mellom de forskjellige deler av landet etter hvert vil bli mindre. En bør være oppmerksom på at alle de oppgaver over barnetall i yrker som en har behandlet hittil, gjelder ekteskap av varighet 18 år og mer, altså relativt gamle ekteskap. Men for det tidsrom oppgavene dekker, viser de at barnetallet i de enkelte yrker til tross for den generelle nedgang i barnetall som har funnet sted, mer enn en skulle vente, er preget av bostedsmiljøet.

Blant yrkesgruppene står som nevnt hustruer med eget erverv i en særstilling. Denne gruppe ble skilt ut først i 1930.

I tabell *w* er det gjennomsnittlige barnetall pr. ekteskap for hustruer med eget erverv i 1930 og 1950 stilt sammen med barnetallet i enkelte andre yrker.

Dømmer en på grunnlag av det gjennomsnittlige barnetall for disse ekteskap kan en ikke si at barnetallet hos hustruer med eget erverv har noe særpreg i 1930. Tallene for riket og bygdene viser at det gjennomsnittlige antall barn hos hustruer med eget erverv er omtrent det samme som hos håndverkere og fabrikkarbeidere, men høyere enn i funksjonærgruppen og i de yrkesgrupper som hører inn under immaterielt erverv.

I byene derimot ligger barnetallet hos hustruer med eget erverv lavere enn i fabrikkarbeidergruppen, men høyere enn i funksjonærgruppen.

Fra 1930 til 1950 har forholdet mellom de yrkesgrupper en har tatt med i tabellen, endret seg. Tallene for riket, og ennå mer utpreget for byene, viser at barnetallet hos hustruer med eget erverv ligger lavere enn i noen annen gruppe. I bygdene har både kontor- og butikkkfunksjonærer og betjenter og arbeidere ved immaterielt erverv et noe lavere barnetall, men også her har hustruer med eget erverv et av de laveste tall.

Fordeles ekteskapene på barnetallsgruppene 0 barn, 1—3 barn, 4—5 barn og 6 barn og flere som gjort i tabell *x*, viser det seg at hustruer med eget erverv i 1930 ligger nærmest fabrikkarbeidere i bygdene og nærmest betjenter og arbeidere ved immaterielt erverv i byene.

I 1950 skiller hustruer med eget erverv seg ut ved et relativt høyt tall av barnløse ekteskap. I byene er det 19,9 % barnløse ekteskap. Det nest høyeste tall, 10,6 %, har kontor- og butikkkfunksjonærer. I bygdene har hustruer med eget erverv 8,1 % barnløse ekteskap, mens det nest høyeste tall, 7,4 %, finnes i gruppen kontor- og butikkkfunksjonærer.

Opgavene over fordelingen av barnetall på ekteskap bekrefter det som er sagt ovenfor, nemlig at yrkesgruppen hustruer med eget erverv ikke hadde noe særpreg sammenliknet med de andre yrkesgrupper i 1930.

Det relativt høye antall barnløse ekteskap og fordelingen på barnetallsgrupper for hustruer med eget erverv gir i 1950 stort sett det samme bilde som gjennomsnittstallene.

Å trekke noen slutning fra en sammenlikning mellom barnetall hos hustruer med eget erverv og barnetall i andre yrker lar seg ikke gjøre. Hva tallene sier er hvor stort barnetallet er hos hustruer med eget erverv, om det ligger høyere eller lavere enn barnetallet i de andre yrkesgrupper. Men da en ikke har oppgave over hvordan hustruer med eget erverv fordeler seg på forskjellige yrker og barnetall, har en ikke noe grunnlag for å sammenlikne hustruer med eget erverv etter sitt yrke med de ekteskap som er gruppert etter mannens yrke.

Det folketellingene viser om gifte kvinners yrke er at det i tidens løp er foregått en betydelig omlegging som stort sett kan karakteriseres ved at funksjonæryrket nå relativt sett spiller en større rolle og arbeideryrket en mindre rolle enn

Tabell x. Ekteskap i enkelte yrker prosentvis fordelt etter barnetall. Ekteskapets varighet 18 år og mer. Giftermålsalder 20—29 år.

Marriages in some occupations by number of children, per cent. Duration of marriage 18 years and more. Age of wife at marriage 20—29 years.

		0 barn <i>0 children</i>	1-3 barn <i>1-3 children</i>	4-5 barn <i>4-5 children</i>	6 barn og flere <i>6 children and more</i>	Ekteskap i alt <i>All mar- riages</i>
		Pct.	Pct.	Pct.	Pct.	Pct.
<i>Riket The whole country.</i>						
Gr. 5. Fabrikkarbeidere	{1950	7,4	60,1	19,6	12,9	100
<i>Factory workers</i>	{1930	4,8	27,8	24,7	42,7	100
11. Kontor- og butikk- funksjonærer	{1950	9,3	69,5	15,2	6,0	100
<i>Business and commercial clerks</i>	{1930	6,5	42,2	25,7	25,6	100
» 13. Fagfunksjonærer	{1950	6,7	59,8	24,0	9,5	100
<i>Employees. Professional occupations and public administration</i>	{1930	6,0	35,2	27,7	31,1	100
» 14. Betjenter, arbeidere m. v.	{1950	8,3	67,1	16,5	8,1	100
<i>Workers. Profes- sional occupations and public administration</i>	{1930	4,9	34,3	25,0	35,8	100
» 16. Hustruer med eget er- verv m. v.	{1950	15,1	63,5	13,3	8,1	100
<i>Wives with own occupation</i>	{1930	5,3	28,6	22,4	43,7	100
<i>Bygder Rural districts.</i>						
Gr. 5. Fabrikkarbeidere	{1950	6,3	56,1	21,6	16,0	100
	{1930	4,3	24,0	24,5	47,2	100
» 11. Kontor- og butikk- funksjonærer	{1950	7,4	62,8	19,9	9,9	100
	{1930	5,8	37,4	25,6	31,2	100
» 13. Fagfunksjonærer	{1950	5,6	52,8	28,5	13,1	100
	{1930	5,8	29,7	27,2	37,3	100
» 14. Betjenter, arbeidere m. v.	{1950	6,4	61,2	20,8	11,6	100
	{1930	3,7	29,3	24,2	42,8	100
» 16. Hustruer med eget er- verv m. v.	{1950	8,1	57,3	19,7	14,9	100
	{1930	4,1	24,9	21,9	49,1	100
<i>Byer Towns.</i>						
Gr. 5. Fabrikkarbeidere	{1950	9,1	66,0	16,7	8,2	100
	{1930	5,6	33,4	24,8	36,2	100
» 11. Kontor- og butikk- funksjonærer	{1950	10,6	74,0	12,1	3,3	100
	{1930	7,1	46,5	25,9	20,5	100
» 13. Fagfunksjonærer	{1950	8,0	68,3	18,6	5,1	100
	{1930	6,4	43,1	28,4	22,1	100
» 14. Betjenter, arbeidere m. v.	{1950	9,7	71,7	13,2	5,4	100
	{1930	5,8	38,1	25,7	30,4	100
» 16. Hustruer med eget er- verv m. v.	{1950	19,9	67,8	8,9	3,4	100
	{1930	8,8	38,9	23,8	28,5	100

tidligere. Men fra dette kan en ikke trekke noen direkte slutning til de endringer i barnetallet hos hustruer med eget erverv som har funnet sted fra 1930 til 1950. Heller ikke kan en på grunnlag av oppgavene over barnetallet vise hvor stor innflytelse kvinnens arbeid utenfor husgjerningen kan ha på dette.

Tabell y. Gjennomsnittlig antall barn pr. ekteskap av 5, 10 og 17 års varighet i 15 yrker, registrert i 1930, 1946 og 1950. Giftermålsalder 20—29 år.
Average number of children per marriage for 15 occupations in 1930, 1946 and 1950. Duration of marriage 5, 10 and 17 years.
Age of wife at marriage 20—29 years.

	Riket <i>The whole country</i>									Bygder <i>Rural districts</i>								
	5 års ekteskap <i>Duration of marriage 5 years</i>			10 års ekteskap <i>Duration of marriage 10 years</i>			17 års ekteskap <i>Duration of marriage 17 years</i>			5 års ekteskap <i>Duration of marriage 5 years</i>			10 års ekteskap <i>Duration of marriage 10 years</i>			17 års ekteskap <i>Duration of marriage 17 years</i>		
	1930	1946	1950	1930	1946	1950	1930	1946	1950	1930	1946	1950	1930	1946	1950	1930	1946	1950
Gr. 1. Gårdbrukere m. v. <i>Farmers etc.</i>	2,05	1,81	1,86	3,35	2,67	2,68	4,72	3,38	3,33	2,06	1,81	1,86	3,37	2,69	2,69	4,75	3,39	3,35
» 2. Jordbruksarbeidere m. v. <i>Agriculture, workers etc.</i>	2,07	1,69	1,72	3,24	2,34	2,54	4,98	2,95	3,18	2,07	1,69	1,72	3,24	2,37	2,55	4,98	2,97	3,21
» 3. Fiskere <i>Fishermen</i>	2,10	1,79	1,82	3,39	2,63	2,77	5,04	3,62	3,54	2,12	1,79	1,83	3,42	2,68	2,78	5,09	3,68	3,58
» 4. Håndverkere <i>Artisans</i>	1,59	1,50	1,55	2,64	2,00	2,11	3,92	2,36	2,37	1,73	1,58	1,65	2,95	2,18	2,22	4,28	2,67	2,69
» 5. Fabrikkarbeidere <i>Factory workers</i>	1,62	1,42	1,51	2,54	1,87	2,03	3,93	2,21	2,36	1,72	1,49	1,59	2,67	1,98	2,13	4,24	2,37	2,66
» 6. Arbeidere ved anlegg, handel m. v. <i>Building and construction workers, commercial workers etc.</i>	1,74	1,52	1,56	2,76	2,12	2,18	4,16	2,62	2,62	1,95	1,61	1,63	3,00	2,29	2,33	4,68	2,98	2,91
» 7. Sjøfart: Offiserer <i>Navigation: Officers</i>	1,39	1,51	1,47	2,21	1,74	2,12	3,38	2,51	2,25	1,54	1,54	1,58	2,45	1,90	2,24	3,65	2,73	2,44
» 8. Sjøfart: Mannskap <i>Navigation: Seamen</i>	1,63	1,59	1,61	2,74	2,05	2,35	3,95	2,55	2,61	1,82	1,62	1,66	2,97	2,06	2,51	4,01	2,80	2,79
» 9. Fabrikkeiere og grosserere m. v. <i>Factory owners, wholesale merchants etc.</i>	1,58	1,51	1,54	2,27	2,00	2,16	3,20	2,32	2,33	1,69	1,55	1,60	2,48	2,13	2,29	3,69	2,63	2,59
» 10. Andre selvstendige ved industri og handel <i>Owners of small industrial establishments, retail dealers etc.</i>	1,64	1,49	1,59	2,53	2,04	2,20	3,52	2,31	2,38	1,78	1,53	1,68	2,72	2,21	2,31	3,97	2,52	2,65
» 11. Kontorfunksjonærer, butikkfunksjonærer m. v. <i>Business and commercial clerks etc.</i>	1,35	1,33	1,47	2,27	1,74	1,99	3,15	1,84	2,05	1,45	1,34	1,53	2,50	1,84	2,08	3,55	2,01	2,29
» 12. Immaterielt erverv <i>Professional occupations and public administration</i>																		
a) Selvstendige og høyere funksjonærer m. v. <i>Working on own account, officials in superior service etc.</i>	1,36	1,48	1,50	1,97	2,18	2,31	2,73	2,31	2,40	1,68	1,80	1,56	1,94	2,37	2,30	3,09	2,28	2,56
» 13. Immaterielt erverv <i>Professional occupations and public administration</i>																		
b) Fagfunksjonærer <i>Professional employees</i> ..	1,66	1,45	1,58	2,70	2,12	2,29	3,52	2,57	2,65	1,81	1,55	1,72	2,73	2,26	2,41	3,71	2,80	2,94
» 14. Immaterielt erverv <i>Professional occupations and public administration</i>																		
c) Betjenter, arbeidere m. v. <i>Workers</i>	1,46	1,45	1,45	2,54	1,80	1,99	3,34	2,01	2,11	1,64	1,50	1,55	2,78	1,95	2,10	3,72	2,18	2,26
» 16. Hustruer med eget erverv m. v. <i>Wives with own occupation</i>	1,34	1,25	0,89	2,10	1,64	1,17	3,13	1,77	1,53	1,60	1,42	1,13	2,46	1,95	1,48	3,63	2,21	1,95

	Byer Towns									Oslo ²								
	5 års ekteskap Duration of marriage 5 years			10 års ekteskap Duration of marriage 10 years			17 års ekteskap Duration of marriage 17 years			5 års ekteskap Duration of marriage 5 years			10 års ekteskap Duration of marriage 10 years			17 års ekteskap Duration of marriage 17 years		
	1930	1946	1950	1930	1946	1950	1930	1946	1950	1930	1946	1950	1930	1946	1950	1930	1946	1950
Gr. 1. Gårdbrukere m. v. <i>Farmers etc.</i>	—	—	—	—	—	—	—	—	—	—	—	—	—	—	—	—	—	—
» 2. Jordbruksarbeidere m. v. <i>Agriculture, workers etc.</i>	1	—	—	—	—	—	—	—	—	—	—	—	—	—	—	—	—	—
» 3. Fiskere <i>Fishermen</i>	—	—	—	—	—	—	—	—	—	—	—	—	—	—	—	—	—	—
» 4. Håndverkere <i>Artisans</i>	1,37	1,37	1,38	2,20	1,73	1,94	3,49	1,93	1,95	0,98	1,26	1,22	1,71	1,45	1,75	2,88	1,42	1,65
» 5. Fabrikkarbeidere <i>Factory workers</i>	1,41	1,28	1,38	2,29	1,67	1,85	3,37	1,90	1,89	0,96	1,13	1,28	1,90	1,33	1,64	2,53	1,52	1,52
» 6. Arbeidere ved anlegg, handel m. v. <i>Building and construction workers, commercial workers etc.</i>	1,48	1,35	1,44	2,44	1,80	1,95	3,66	2,02	2,22	1,17	1,04	1,27	2,01	1,27	1,71	2,89	1,50	1,75
» 7. Sjøfart: Offiserer <i>Navigation: Officers</i>	1,26	1,47	1,31	1,94	1,45	1,99	3,24	2,09	1,95	1	—	—	—	—	—	—	—	—
» 8. Sjøfart: Mannskap <i>Navigation: Seamen</i> ...	1,39	1,52	1,51	2,40	1,69	2,01	3,88	2,14	2,00	—	—	—	—	—	—	—	—	—
» 9. Fabrikkeiere, grosserere m.v. <i>Factory owners, wholesale merchants etc.</i>	1,49	1,45	1,47	2,11	1,81	2,05	2,98	1,99	2,13	1,22	1,32	1,35	1,62	1,40	1,93	2,09	1,77	1,91
» 10. Andre selvstendige ved industri og handel <i>Owners of small industrial establishments, retail dealers etc.</i>	1,45	1,40	1,42	2,31	1,66	2,03	3,06	1,92	2,07	1,15	1,11	1,37	1,72	1,44	1,77	2,62	1,43	1,74
» 11. Kontorfunksjonærer, butikkfunksjonærer m.v. <i>Business and commercial clerks etc.</i>	1,24	1,32	1,42	2,04	1,64	1,92	2,80	1,66	1,89	1,00	1,20	1,36	1,65	1,45	1,78	2,22	1,37	1,69
» 12. Immaterielt erverv <i>Professional occupations and public administration</i>																		
a) Selvstendige og høyere funksjonærer m. v. <i>Working on own account, officials in superior service etc.</i>	1,35	1,50	1,47	2,00	1,96	2,31	2,50	2,31	2,32	1,13	1,41	1,43	1,67	1,88	2,00	1,87	1,78	2,27
» 13. Immaterielt erverv <i>Professional occupations and public administration</i>																		
b) Fagfunksjonærer <i>Professional employees..</i>	1,32	1,30	1,46	2,64	1,88	2,18	3,20	2,16	2,28	1,06	1,23	1,42	2,03	1,70	2,09	2,46	1,70	2,15
» 14. Immaterielt erverv <i>Professional occupations and public administration</i>																		
c) Betjenter og arbeidere m. v. <i>Workers ..</i>	1,28	1,37	1,35	2,25	1,59	1,89	3,04	1,81	1,99	1,01	1,35	1,29	1,82	1,51	1,68	2,17	1,42	1,49
» 16. Hustruer med eget erverv m. v. <i>Wives with own occupation</i>	0,72	0,90	0,69	1,35	1,17	0,99	2,46	1,25	1,34	0,72	0,56	0,46	1,02	0,88	0,89	2,12	0,93	1,19

¹ Yrkesgruppene 1—3 i byene og 7—8 i Oslo er ikke tatt med, da oppgavene gjelder få ekteskap. *The occupations 1—3 in towns and 7—8 in Oslo cover a small number of marriages only.*

² Fra 1 januar 1948 ble Oslo og Aker herred slått sammen. *January 1, 1948 Aker was incorporated with Oslo.*

*Gjennomsnittlig antall barn pr. ekteskap av varighet 0-17 år.
Hustruens giftermålsalder 20-29 år.*

AVERAGE NUMBER OF CHILDREN PER MARRIAGE, DURATION OF MARRIAGE 0-17 YEARS, AGE OF WIFE AT MARRIAGE 20-29 YEARS.

Riket.
THE WHOLE COUNTRY.

Fabrikkeiere, grosserere m. v. ———
FACTORY OWNERS, WHOLESALE MERCHANTS ETC.

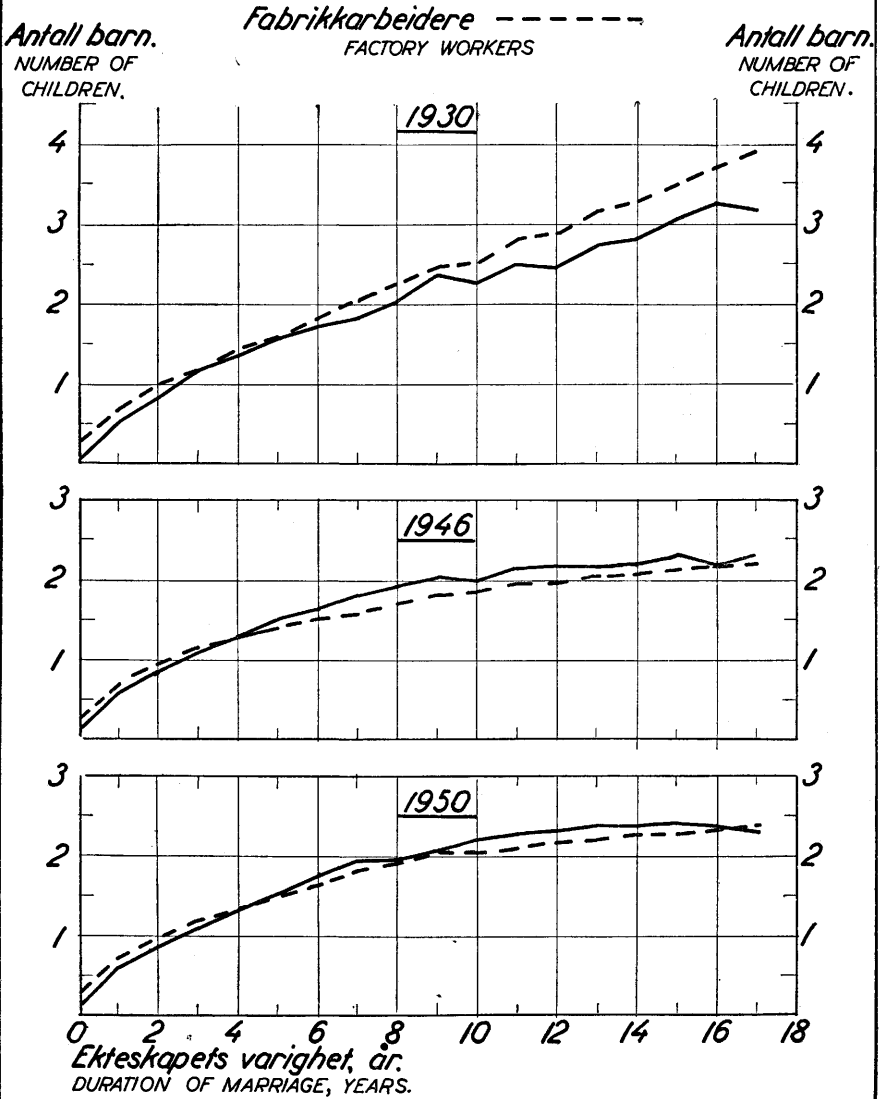

Fig. 9.

Gjennomsnittlig antall barn pr. ekteskap av varighet 0-17 år.
 Hustruens giftermålsalder 20-29 år.

AVERAGE NUMBER OF CHILDREN PER MARRIAGE. DURATION OF
 MARRIAGE 0-17 YEARS. AGE OF WIFE AT MARRIAGE 20-29 YEARS.

Riket.
 THE WHOLE COUNTRY

Gårdbrukere —————
 FARMERS

Jordbruksarbeidere - - - - -
 AGRICULTURE WORKERS

Antall barn.
 NUMBER OF
 CHILDREN.

Antall barn.
 NUMBER OF
 CHILDREN.

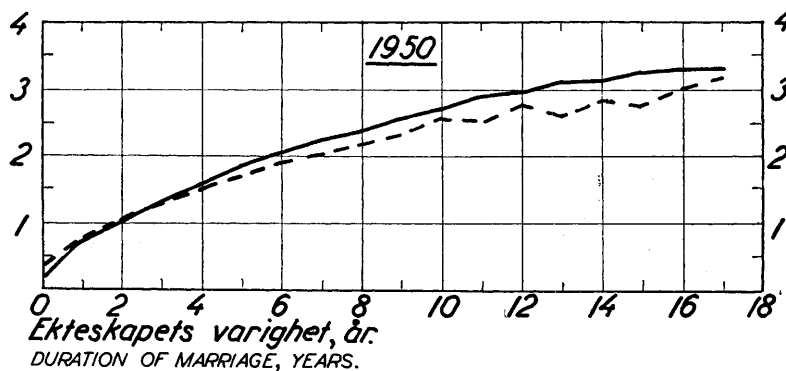
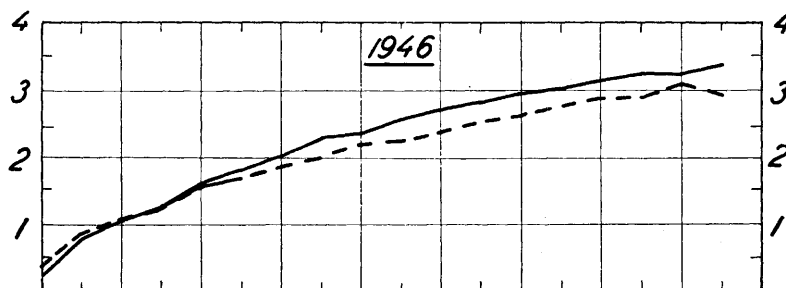
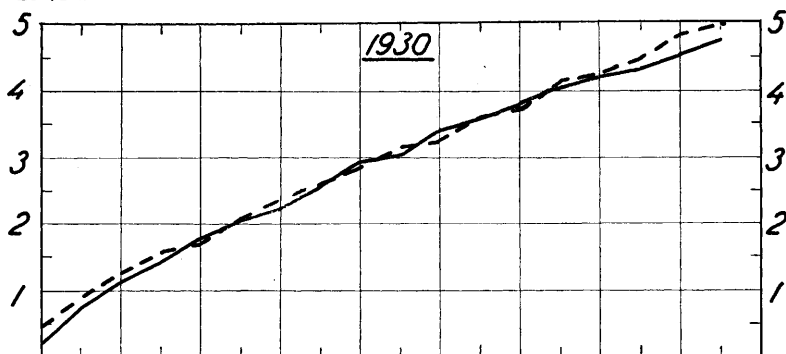

Ekteskapsvarighet, år.
 DURATION OF MARRIAGE, YEARS.

Fig. 10.

*Gjennomsnittlig antall barn pr. ekteskap av varighet 0-17 år.
Hustruens giftermålsalder 20-29 år.*

AVERAGE NUMBER OF CHILDREN PER MARRIAGE. DURATION OF MARRIAGE 0-17 YEARS. AGE OF WIFE AT MARRIAGE 20-29 YEARS.

Oslo

Fabrikkeiere, grossererere m.v. —————
FACTORY OWNERS, WHOLESALE MERCHANTS ETC.

Fabrikkarbeidere - - - - -
FACTORY WORKERS.

Antall barn.
NUMBER OF CHILDREN.

Antall barn.
NUMBER OF CHILDREN.

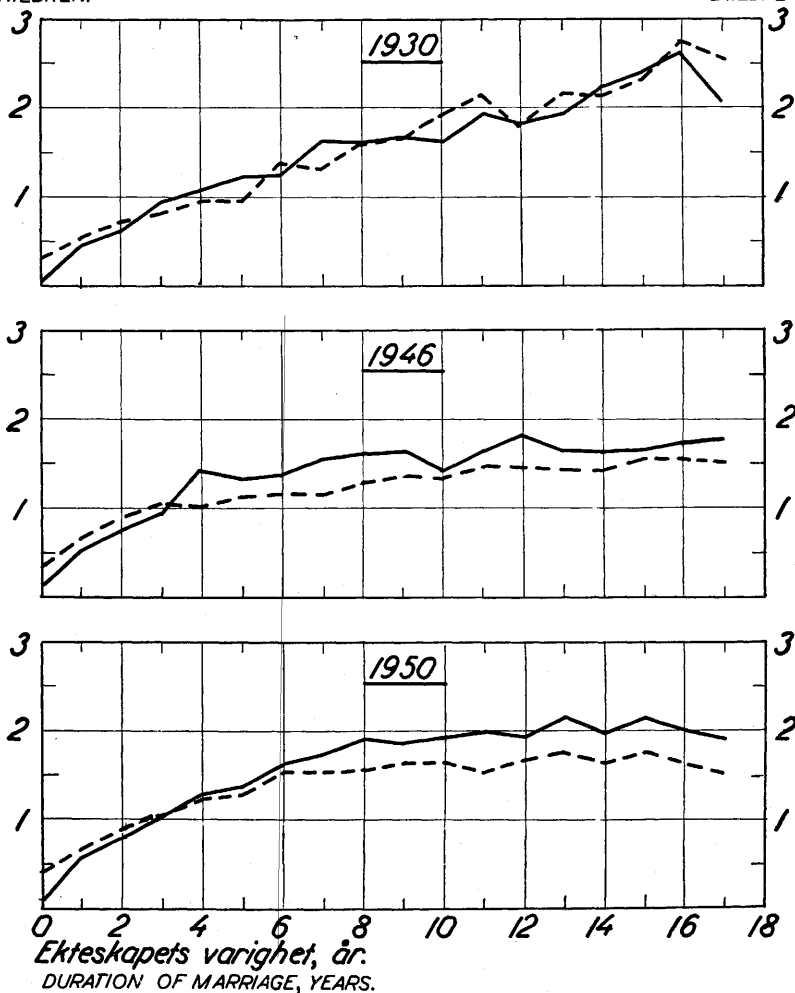

Fig. 11.

Fra 1. januar 1948 ble Oslo og Aker herred slått sammen.
January 1, 1948 Aker was incorporated with Oslo.

For å kunne kaste lys over barnetallet i yrkene for ekteskap som er sluttet nærmere hver telling ble det i 1930, 1946 og 1950 utarbeidd tabeller over barnetallet i ekteskap som ved tellingene hadde vart 0 år, 1 år, 2 år osv. til og med 17 år. Oppgavene fra disse tre tellinger er stilt sammen i bilagstabell 3. Av denne tabell har en i tabell *y* gjort et utdrag for ekteskap av 5, 10 og 17 års varighet.

Tallene i dette utdrag gir stort sett det samme bilde både av forholdet mellom yrkesgruppene og av den forskyvning som har funnet sted mellom dem fra 1930 til 1950, som oppgavene for de langvarige ekteskap ga.

De grafiske framstillinger fig. 9, 10 og 11 gir en illustrasjon av den forskyvning som har funnet sted.

Som pekt på før ligger barnetallet for alle ekteskap for en del varighetsgrupper høyere i 1950 enn i 1946. Det samme gjelder for de fleste av yrkene. Det viktigste unntak er yrket hustruer med eget erverv (gruppe 16) som i 1950 både for 5, 10 og 17 års ekteskap har lavere barnetall enn i 1946.

Når oppgavene deles på bygder og byer finner man flere unntak, men disse unntak gjelder ikke alle tre varighetsgrupper, og nedgangen i barnetallet fra 1946 til 1950 er i de fleste tilfelle liten. Det man skal merke seg er at de grupper som viser unntak fra stigningen, er de selvstendige og høyere funksjonærer og betjenter og arbeidere ved immaterielt erverv (gruppe 12 og 14), dessuten gruppe 7 og 8, sjøfartsoffiserer og -mannskap, og gruppe 1, gårdbrukere.

Disse unntak er ikke så gjennomgående at en kan tillegge dem noen særlig betydning.

Som omtalt i den oversikt som ble gitt over tellingen i 1946 (se Statistiske meldinger 1952, nr. 7), ligger barnetallet for de meget kortvarige ekteskap litt høyere i 1946 enn i 1930. Tallene i tabell *y* viser at enkelte yrker også hadde et litt høyere gjennomsnittlig barnetall i 1946 enn i 1930, og at dette for Oslo var tilfelle for ekteskap av varighet 5 år i de fleste yrker.

For å illustrere barnetallets bevegelse med varigheten av ekteskapet etter oppgavene i 1946 og 1950 i Oslo, har man i fig. 12 trukket opp kurvene for fire viktige yrkesgrupper.

VII. Nærmere om barnetallet i ekteskap ved tellingene 1946 og 1950.

Further details about the average number of children per marriage, according to the 1946 and 1950 censuses.

Som nevnt i de tidligere avsnitt viser oppgavene fra 1950 at det gjennomsnittlige barnetall pr. ekteskap ligger høyere enn i 1946 for en del varighetsklasser, og at det i 1946 ligger høyere enn i 1930 for ekteskap av varighet 1—3 år i byene og 1—5 år i Oslo. Begge disse forhold er avvik fra den utvikling en har konstatert fra 1920 av.

Bruddet i utviklingen fra 1946 til 1950 viser seg også i oppgavene for de enkelte fylker, for de byer en har særoppgave over og for de fleste yrker. Selv om det ikke gjelder de samme varighetsklasser i hvert fylke eller hvert yrke må oppgavene tolkes som om bruddet er generelt.

Spørsmålet blir om det brudd i utviklingen som tellingen i 1950 viser, betyr at nedgangen i barnetallet er stanset og at man går mot et høyere barnetall igjen.

Gjennomsnittlig antall barn pr. ekteskap av varighet 0-17 år Hustruens giftermålsalder 20-29 år.

AVERAGE NUMBER OF CHILDREN PER MARRIAGE DURATION OF MARRIAGE 0-17 YEARS, AGE OF WIFE AT MARRIAGE 20-29 YEARS.

Oslo

Fabrikkarbeidere.
FACTORY WORKERS.

Antall barn.
NUMBER OF CHILDREN.

Fabrikkeiere, grosserere m. v.
FACTORY OWNERS, WHOLESALE MERCHANTS ETC.

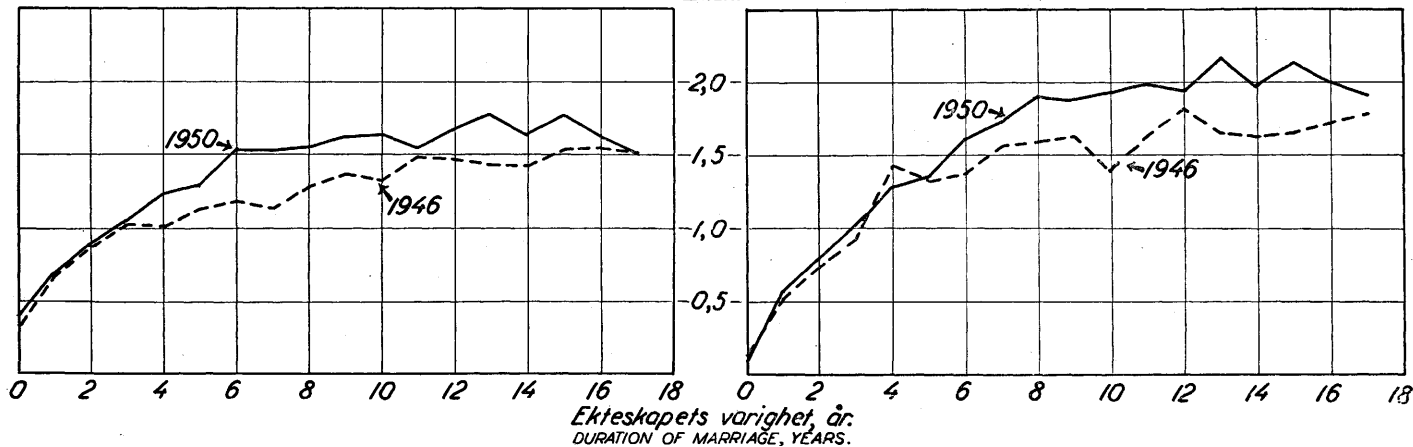

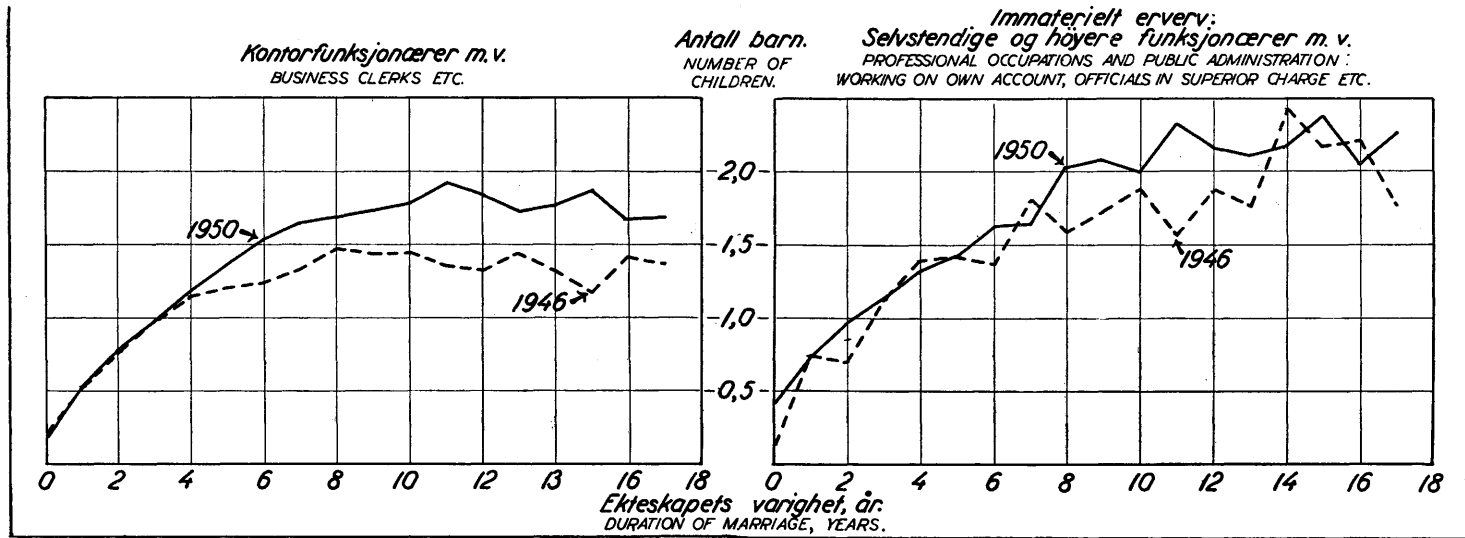

Fig. 12.

Fra 1. januar 1948 ble Oslo og Aker herred slått sammen.
January 1, 1948 Aker was incorporated with Oslo.

Tabell z. Gjennomsnittlig antall barn pr. ekteskap etter varighet.
1930 a), 1946 a) og 1950 a): folketellingenes tall. 1935—1954: beregnede tall.

*Average number of children per marriage by duration of marriage. 1930 a), 1946 a), 1950 a):
Census returns. 1935—1954: Calculated figures.*

Ekteskapets varighet Duration of marriage	1930	1935	1936	1937	1938	1939	1940	1941	1942	1943	1944	1945	1946	1947	1948	1949	1950	1951	1952	1953	1954		
År Years	a)											a) b)					a) b)					År Years	
0	0,28	0,21	0,20	0,20	0,20	0,19	0,19	0,19	0,22	0,25	0,28	0,23	0,24	0,21	0,22	0,21	0,21	0,22	0,20	0,21	0,21	0,22	0
1	0,63	0,56	0,55	0,53	0,54	0,54	0,52	0,51	0,56	0,62	0,69	0,69	0,63	0,67	0,62	0,61	0,59	0,59	0,61	0,60	0,61	0,62	0,61
2	0,93	0,81	0,78	0,78	0,76	0,77	0,77	0,73	0,74	0,82	0,92	0,92	0,91	0,96	0,94	0,87	0,85	0,83	0,83	0,85	0,86	0,87	0,88
3	1,19	1,03	1,01	0,97	0,98	0,95	0,96	0,94	0,92	0,94	1,06	1,12	1,10	1,15	1,18	1,17	1,08	1,05	1,06	1,03	1,06	1,09	1,09
4	1,40	1,21	1,20	1,20	1,15	1,16	1,12	1,11	1,12	1,10	1,13	1,25	1,28	1,34	1,36	1,39	1,38	1,24	1,27	1,25	1,22	1,25	1,30
5	1,62	-	1,37	1,36	1,36	1,31	1,32	1,25	1,26	1,28	1,28	1,31	1,44	1,46	1,52	1,54	1,58	1,45	1,57	1,43	1,42	1,40	1,42
6	1,84	-	-	1,51	1,50	1,50	1,45	1,44	1,38	1,40	1,43	1,45	1,58	1,52	1,64	1,68	1,70	1,63	1,74	1,73	1,58	1,57	1,55
7	2,04	-	-	-	1,64	1,63	1,62	1,55	1,56	1,50	1,52	1,58	1,70	1,63	1,68	1,79	1,81	1,76	1,83	1,88	1,87	1,71	1,70
8	2,27	-	-	-	-	1,75	1,74	1,71	1,66	1,67	1,62	1,66	1,80	1,75	1,77	1,82	1,91	1,87	1,93	1,94	2,00	1,99	1,83
9	2,47	-	-	-	-	-	1,85	1,83	1,81	1,76	1,78	1,74	1,89	1,81	1,89	1,89	1,93	1,99	2,02	2,03	2,04	2,10	2,10
10	2,62	-	-	-	-	-	-	1,93	1,93	1,91	1,86	1,90	1,94	1,88	1,93	2,00	1,99	2,05	2,03	2,11	2,12	2,13	2,19
11	2,77	-	-	-	-	-	-	-	2,09	2,02	2,01	1,96	2,06	2,02	1,99	2,03	2,09	2,13	2,08	2,11	2,19	2,20	2,21
12	2,93	-	-	-	-	-	-	-	-	2,09	2,10	2,10	2,13	2,07	2,12	2,08	2,11	2,20	2,17	2,15	2,19	2,26	2,27
13	3,18	-	-	-	-	-	-	-	-	-	2,16	2,18	2,20	2,19	2,16	2,20	2,15	2,23	2,17	2,23	2,21	2,25	2,32
14	3,31	-	-	-	-	-	-	-	-	-	-	2,23	2,27	2,27	2,26	2,23	2,27	2,26	2,21	2,22	2,28	2,26	2,31
15	3,47	-	-	-	-	-	-	-	-	-	-	-	2,33	2,31	2,34	2,32	2,29	2,33	2,32	2,25	2,26	2,33	2,31
16	3,65	-	-	-	-	-	-	-	-	-	-	-	2,36	-	2,37	2,40	2,37	2,34	2,36	2,29	2,30	2,37	16
17	3,78	-	-	-	-	-	-	-	-	-	-	-	2,43	-	-	2,42	2,44	2,41	2,41	2,38	2,40	2,32	2,33
18	3,88	-	-	-	-	-	-	-	-	-	-	-	2,52	-	-	-	2,46	2,44	2,48	2,44	2,41	2,43	2,35
19	4,08	-	-	-	-	-	-	-	-	-	-	-	2,61	-	-	-	2,48	2,48	2,51	2,46	2,43	2,45	19

På dette spørsmål kan tellingene ikke gi noe svar. Tellingene kan bare fastslå barnetallet i ekteskap ved hver folketelling og registrere nedgang eller stigning i tallene.

Hadde en derimot registrert barnetallet i bestående ekteskap hvert år, ville en ha kunnet følge utviklingen for hvert giftermålskull, og en ville da hatt et bedre grunnlag for å kunne uttale seg om den utvikling som folketellingen 1950 viser.

Dr. Julie E. Backer har i sin avhandling «Bevegelsen i den ekteskapelige fruktbarhet i Norge 1931—1954», trykt i Statistiske meldinger 1956 nr. 5, gjort en beregning av stigningen i barnetallet med varigheten av ekteskapet for giftermålskullene 1931—1954. I hennes beregninger er satt opp en tabell over det gjennomsnittlige barnetall pr. ekteskap for alle varighetsklasser hvert år. De tallserier en da får svarer til folketellingenes tabeller (se tabell z). Folketellingenes tall og de beregnede tall faller ikke helt sammen (se rekke a) og b) for 1946 og 1950). Men følger en bevegelsen i barnetallet for de enkelte varighetsklasser fra år til år, så tyder alt på at de beregnede tall er et korrekt uttrykk for svingningene i barnetallet. De årlige serier setter en i stand til også å følge barnetallet for hvert giftermålskull fra varighetsår til varighetsår, slik som de brukkede linjer i tabellen viser for giftermålskullene 1940 og 1945.

En ser av tabellen at det gjennomsnittlige barnetall pr. ekteskap i 1946 for de fleste varighetsklasser er høyt, sett i forhold til tallene fra 1935 til 1945. Det vil si at barnetallet registrert ved en folketelling holdt i 1940 ville vært lavere enn tallene i 1946. Men en kan likevel ikke på grunnlag av tallene for 1940 og 1946 avgjøre om det er skjedd en vending som skulle innvarsle et høyere barnetall i ekteskapene, selv om tallene for 1950 også viser at barnetallet for en del varighetsklasser ligger høyere enn tallene for 1946.

For å kunne uttale seg nærmere om dette må en følge tilveksten i barnetallet for de enkelte ekteskapskull hvert varighetsår sammenholdt med tilsvarende kalenderår.

Med utgangspunkt i dr. Backers beregninger har en i tabell æ beregnet tilveksten i barnetall fra varighetsår til varighetsår for ekteskapskullene 1931—1953. Tallene i øverste rekke viser f. eks. tilveksten fra det år ekteskapet er inngått til utløpet av året etter. For de som har giftet seg i 1931 (første kolonne) er tilveksten skjedd i 1932 osv. De vertikale tallserier i denne tabell viser tilveksten i barnetall fra varighetsår til varighetsår for hvert ekteskapskull, de horisontale rekker tilveksten i barnetall i samme varighetsår for ulike ekteskapskull. Disse tilveksttall refererer seg til bestemte kalenderår. I tabellen er noen kalenderår antydnet ved brukkede linjer.

Betrakter man på tabellen de horisontale tallserier fra 1931 til 1940 så vil man legge merke til at de veksttall som er innrammet av de to øverste brukkede linjer, skiller seg ut ved å ligge lavere enn veksttallene foran og etter i samme horisontale rekke. Alle disse relativt lave veksttall er tall som refererer seg til kalenderåret 1940-41 (krigsutbruddet).

Veksttallene begrenset av tredje og fjerde brukkede linje og som refererer seg til kalenderåret 1945-46 (frigjøringen), ligger høyere enn veksttallene like foran og like etter i samme horisontale rekke.

Det er ingen enkelte kalenderår som har så særpregede veksttall som 1940-41 og 1945-46. Det er på den annen side rekker av kalenderår hvor vekstratene har et sterkt fellespreg. En merker seg at de vekstrater som ligger forut for okkupasjonen og krigen er meget stabile fra kalenderår til kalenderår uten noen bestemt tendens, at de stiger under krigen med kulminasjon i 1946 og synker

Tabell ω . Tilvekst i gjennomsnittlig antall barn pr. ekteskap i hvert varighetsår for giftermålskullene 1931—1953.

Increase in the average number of children per marriage in each year of duration for marriages concluded in the years 1931—1953.

Ekteskapets varighet Duration of marriage	1931	1932	1933	1934	1935	1936	1937	1938	1939	1940	1941	1942	1943	1944	1945	1946	1947	1948	1949	1950	1951	1952	1953	
År Years																								År Years
0—1	0,37	0,35	0,35	0,34	0,34	0,33	0,34	0,34	0,33	0,32	0,37	0,40	0,44	0,41	0,44	0,41	0,39	0,38	0,40	0,40	0,40	0,41	0,40	0—1
1—2	0,23	0,24	0,23	0,22	0,23	0,23	0,23	0,23	0,21	0,23	0,26	0,30	0,23	0,27	0,27	0,25	0,24	0,24	0,24	0,26	0,26	0,26	—	1—2
2—3	0,20	0,19	0,20	0,19	0,20	0,19	0,19	0,17	0,19	0,20	0,24	0,20	0,23	0,22	0,23	0,21	0,21	0,20	0,21	0,23	0,22	—	—	2—3
3—4	0,17	0,17	0,19	0,18	0,18	0,17	0,15	0,18	0,18	0,19	0,19	0,22	0,21	0,21	0,21	0,19	0,19	0,19	0,19	0,19	0,21	—	—	3—4
4—5	0,16	0,16	0,16	0,16	0,16	0,13	0,15	0,16	0,18	0,18	0,21	0,18	0,18	0,19	0,19	0,16	0,17	0,18	0,17	—	—	—	—	4—5
5—6	0,14	0,14	0,14	0,14	0,12	0,13	0,14	0,15	0,17	0,21	0,18	0,16	0,16	0,16	0,16	0,15	0,15	0,15	—	—	—	—	—	5—6
6—7	0,13	0,13	0,12	0,10	0,12	0,12	0,12	0,15	0,18	0,16	0,15	0,13	0,13	0,14	0,14	0,13	0,13	—	—	—	—	—	—	6—7
7—8	0,11	0,11	0,09	0,11	0,11	0,12	0,14	0,17	0,14	0,14	0,12	0,12	0,11	0,12	0,12	0,12	—	—	—	—	—	—	—	7—8
8—9	0,10	0,09	0,10	0,10	0,11	0,12	0,15	0,14	0,12	0,11	0,11	0,10	0,10	0,10	0,11	—	—	—	—	—	—	—	—	8—9
9—10	0,08	0,10	0,10	0,10	0,12	0,14	0,12	0,11	0,10	0,10	0,09	0,09	0,09	0,09	—	—	—	—	—	—	—	—	—	9—10
10—11	0,09	0,09	0,10	0,10	0,12	0,11	0,10	0,09	0,09	0,08	0,08	0,08	0,08	—	—	—	—	—	—	—	—	—	—	10—11
11—12	0,07	0,08	0,09	0,11	0,10	0,09	0,08	0,08	0,07	0,08	0,07	0,07	—	—	—	—	—	—	—	—	—	—	—	11—12
12—13	0,07	0,08	0,09	0,09	0,08	0,07	0,06	0,06	0,06	0,06	0,06	—	—	—	—	—	—	—	—	—	—	—	—	12—13
13—14	0,07	0,09	0,07	0,07	0,07	0,06	0,05	0,05	0,05	0,06	—	—	—	—	—	—	—	—	—	—	—	—	—	13—14
14—15	0,08	0,07	0,06	0,06	0,05	0,04	0,04	0,05	0,05	—	—	—	—	—	—	—	—	—	—	—	—	—	—	14—15
15—16	0,06	0,06	0,05	0,05	0,04	0,04	0,04	0,04	—	—	—	—	—	—	—	—	—	—	—	—	—	—	—	15—16
16—17	0,05	0,04	0,04	0,04	0,04	0,03	0,03	—	—	—	—	—	—	—	—	—	—	—	—	—	—	—	—	16—17
17—18	0,04	0,04	0,03	0,03	0,03	0,03	—	—	—	—	—	—	—	—	—	—	—	—	—	—	—	—	—	17—18
18—19	0,03	0,03	0,02	0,02	0,02	—	—	—	—	—	—	—	—	—	—	—	—	—	—	—	—	—	—	18—19

noe i de første etterkrigsår, for så igjen for kortvarige ekteskap å stige noe i kalenderårene 1950—1954.

For å kunne gi et mer konsentrert bilde av bevegelsen i barnetallets vekstrater i de forskjellige perioder har en nedenfor i tabell ø gjengitt gjennomsnittstallene for disse perioder:

Tabell ø. Gjennomsnittlig tilvekst i det gjennomsnittlige antall barn pr. ekteskap i forskjellige tidsrom.

Average increase in average number of children per marriage in different periods.

Ekteskapets varighet <i>Duration of marriage</i>	1932—1940	1940—1941	1941—1945	1945—1946	1946—1950	1950—1954
År <i>Years</i>						
0—1	0,34	0,32	0,41	0,44	0,40	0,40
1—2	0,23	0,21	0,26	0,27	0,25	0,26
2—3	0,19	0,17	0,21	0,23	0,22	0,22
3—4	0,18	0,15	0,19	0,22	0,21	0,20
4—5	0,16	0,13	0,17	0,21	0,19	0,17
5—6	0,14	0,12	0,15	0,21	0,17	0,15
6—7	0,13	0,10	0,13	0,18	0,14	0,14
7—8	0,11	0,09	0,12	0,17	0,13	0,12
8—9	0,10	0,09	0,11	0,15	0,12	0,10
9—10	—	0,08	0,11	0,14	0,11	0,09
10—11	—	—	0,10	0,12	0,10	0,08
11—12	—	—	0,09	0,11	0,09	0,07
12—13	—	—	0,08	0,09	0,08	0,06
13—14	—	—	0,07	0,09	0,07	0,05
14—15	—	—	0,06	0,08	0,06	0,04

For førkrigsperioden gir disse gjennomsnittstall et godt bilde av vekstratene på den tid. For krigsperioden gir de uttrykk for at vekstraten ligger høyere enn før krigen. At vekstraten stiger fra 1941-42 til 1944-45 kommer ikke til uttrykk i gjennomsnittstallene. Tallene for tidsrommene 1946—1950 og 1950—1954 viser at tilveksten er sunket i de første etterkrigsår, og at den har fortsatt å gå ned også i de senere år unntagen for ekteskap stiftet etter 1950. Hvordan veksttallene vil bli for disse ekteskap ettersom varigheten tiltar, kan en ikke si.

Hensikten med denne undersøkelse er da heller ikke å forsøke å stille noen prognose for vekstratene. Undersøkelsens hovedoppgave er å bringe på det rene den virkning gjennomlevde kalenderår kan ha hatt på barnetallet i ekteskapene.

Skal en dømme om stigningen i barnetallet fra 1946 til 1950 må en nytte seg av de resultater undersøkelsen ovenfor har gitt. Oppgaven blir da å følge veksten i det gjennomsnittlige barnetall fra år til år for hvert ekteskapskull som i 1950 har et høyere barnetall enn i 1946. Dette gjelder ekteskap av 5—13 års varighet.

Ekteskap av 5—13 års varighet registrert i 1946 tilhører giftermålskullene 1941—1933. Registrert i 1950 tilhører de kullene 1945—1937. Bortsett fra kullet 1945 har alle de nevnte giftermålskull det til felles at de har gjennomlevd en del av eller hele den annen verdenskrig. Bare giftermålskullene 1939—1933 har opplevd årene før den siste krig.

Tabellå. Gjennomsnittlig antall barn pr. ekteskap hvert varighetsår for ekteskap av varighet 5—13 år registrert i 1946 og 1950.

Average number of children per marriage in each year of marriage for marriages of duration 5—13 years, registered in 1946 and 1950.

1946			1950		1946			1950	
Varighet <i>Duration</i>	Antall barn <i>Number of children</i>	Tilvekst <i>Increase</i>	Antall barn <i>Number of children</i>	Tilvekst <i>Increase</i>	Varighet <i>Duration</i>	Antall barn <i>Number of children</i>	Tilvekst <i>Increase</i>	Antall barn <i>Number of children</i>	Tilvekst <i>Increase</i>
5 års ekteskap <i>5 years marriage</i>					10 års ekteskap <i>10 years marriage</i>				
0	0,19		0,23	0,44	0	0,20		0,19	0,32
1	0,56	0,37	0,67	0,27	1	0,53	0,33	0,51	0,23
2	0,82	0,26	0,94	0,23	2	0,76	0,23	0,74	0,20
3	1,06	0,24	1,17	0,21	3	0,95	0,19	0,94	0,19
4	1,25	0,19	1,38	0,19	4	1,12	0,17	1,13	0,18
5	1,46	0,21	1,57		5	1,25	0,13	1,31	0,21
					6	1,38	0,12	1,52	0,16
					7	1,50	0,12	1,68	0,14
					8	1,62	0,12	1,82	0,11
					9	1,74	0,12	1,93	0,10
					10	1,88	0,14	2,03	
6 års ekteskap <i>6 years marriage</i>					11 års ekteskap <i>11 years marriage</i>				
0	0,19		0,28	0,41	0	0,21		0,19	0,33
1	0,51	0,32	0,69	0,27	1	0,55	0,34	0,52	0,21
2	0,74	0,23	0,96	0,22	2	0,78	0,23	0,73	0,19
3	0,94	0,20	1,18	0,21	3	0,98	0,20	0,92	0,18
4	1,13	0,19	1,39	0,19	4	1,16	0,18	1,10	0,18
5	1,31	0,18	1,58	0,16	5	1,32	0,16	1,28	0,17
6	1,52	0,21	1,74		6	1,44	0,12	1,45	0,18
					7	1,56	0,12	1,63	0,14
					8	1,67	0,11	1,77	0,12
					9	1,78	0,11	1,89	0,10
					10	1,90	0,12	1,99	0,09
					11	2,02	0,12	2,08	
7 års ekteskap <i>7 years marriage</i>					12 års ekteskap <i>12 years marriage</i>				
0	0,19		0,25	0,44	0	0,22		0,20	0,34
1	0,52	0,33	0,69	0,23	1	0,56	0,34	0,54	0,23
2	0,73	0,21	0,92	0,23	2	0,78	0,22	0,77	0,17
3	0,92	0,19	1,15	0,21	3	0,97	0,19	0,94	0,18
4	1,10	0,18	1,36	0,18	4	1,15	0,18	1,12	0,16
5	1,28	0,18	1,54	0,16	5	1,31	0,16	1,28	0,15
6	1,45	0,17	1,70	0,13	6	1,45	0,14	1,43	0,15
7	1,63	0,18	1,83		7	1,55	0,10	1,58	0,17
					8	1,66	0,11	1,75	0,14
					9	1,76	0,10	1,89	0,11
					10	1,86	0,10	2,00	0,09
					11	1,96	0,10	2,09	0,08
					12	2,07	0,11	2,17	
8 års ekteskap <i>8 years marriage</i>					13 års ekteskap <i>13 years marriage</i>				
0	0,20		0,22	0,40	0	0,23		0,20	0,34
1	0,54	0,34	0,62	0,30	1	0,58	0,35	0,54	0,23
2	0,77	0,23	0,92	0,20	2	0,81	0,23	0,77	0,19
3	0,94	0,17	1,12	0,22	3	1,01	0,20	0,96	0,15
4	1,12	0,18	1,34	0,18	4	1,20	0,19	1,11	0,15
5	1,28	0,16	1,52	0,16	5	1,36	0,16	1,26	0,14
6	1,43	0,15	1,68	0,13	6	1,50	0,14	1,40	0,12
7	1,58	0,15	1,81	0,12	7	1,62	0,12	1,52	0,14
8	1,75	0,17	1,93		8	1,71	0,09	1,66	0,15
					9	1,81	0,10	1,81	0,12
					10	1,91	0,10	1,93	0,10
					11	2,01	0,10	2,03	0,08
					12	2,10	0,09	2,11	0,08
					13	2,19	0,09	2,17	0,06
9 års ekteskap <i>9 years marriage</i>									
0	0,20		0,19	0,37					
1	0,54	0,34	0,56	0,26					
2	0,77	0,23	0,82	0,24					
3	0,96	0,19	1,06	0,19					
4	1,11	0,15	1,25	0,21					
5	1,26	0,15	1,46	0,18					
6	1,40	0,14	1,64	0,15					
7	1,52	0,12	1,79	0,12					
8	1,66	0,14	1,91	0,11					
9	1,81	0,15	2,02						

Selv om alle giftermålskullene har levd i en periode der tilveksten i barnetallet har variert fra kalenderår til kalenderår, så er det en vesentlig forskjell på første og annen gruppe giftermålskull, nemlig den at den første gruppe registrert i 1946, har gjennomlevd krigsutbruddet, okkupasjonsårene og frigjøringen senere i sine ekteskap enn kullene i den annen gruppe registrert i 1950.

For å kunne vise virkningen av disse forhold på det barnetall som ble registrert i 1946 og 1950 for ekteskap av samme varighet har en i tabell *a* stilt sammen oppgaver over barnetallet i ekteskap registrert i 1946 og 1950 for varighetsklassene 5, 6, 7 osv. til og med 13. Ved hjelp av disse oppgaver kan en følge veksten fra varighetsår til varighetsår sammenholdt med de kalenderår da veksten er skjedd for de enkelte giftermålskull.

Tabellen viser at det avgjørende for at barnetallet i ekteskap registrert i 1950 for en del varighetsklasser ligger over barnetallet for samme varighetsklasser registrert i 1946, er den innflytelse hendingene i enkelte kalenderår har hatt på barnetallets vekstrate. En betydelig rolle spiller det her om, som allerede nevnt, hendingene i enkelte kalenderår har inntruffet tidlig eller sent i ekteskapet. Tilveksten i barnetallet synker nemlig med varigheten av ekteskapet.

Ser en f. eks. på ekteskap av 6 års varighet registrert i 1946 og 1950, så vil en finne at barnetallet i det første ekteskapsår for dem som giftet seg i 1940 (registrert i 1946) er 0,19. For dem som giftet seg i 1944 (registrert i 1950) er barnetallet 0,28. Utgangsposisjonen for de siste ekteskap er utvilsomt påvirket av kalenderåret 1944 med sin høye tilvekstrate. Disse ekteskap har i sine første år gjennomlevd den siste del av krigen og frigjøringen som har gitt en større tilvekst enn krigens første år da den første gruppe ekteskap inngått i 1940 (registrert i 1946 som 6 års ekteskap) gjennomlevde sine første år. I sitt sjette ekteskapsår gjennomlever disse ekteskap frigjøringen med den høye tilvekstrate, mens 6 års ekteskap registrert i 1950 opplever sitt sjette ekteskapsår i 1950, et år som ikke har en så høy tilvekstrate. Men fordi kullet registrert i 1950 stort sett har gjennomlevd en tid da tilvekstraten var større, nemlig 1944—1950, vil det samlede barnetall etter 6 år være høyere hos dette.

En kan på samme måten gjennomgå ekteskap av 7, 8 og 9 års varighet.

Når en kommer til ekteskap av 10 års varighet, skifter bildet. Ekteskap av 10 års varighet representeres i 1946 av giftermålskullet 1936, i 1950 av kullet 1940. Av disse to giftermålskull er det kullet 1940 som i de første år av sitt ekteskap gjennomlever okkupasjonsåret og første krigsår. Kullet 1936 gjennomlever sine første ekteskapsår i årene før den siste krig. Giftermålskullet 1940 har derfor en mindre gunstig start enn kullet 1936. Av den grunn ligger barnetallet for kullet 1940 lavere enn for kullet 1936 til og med tredje ekteskapsår. Men så snur forholdet fordi kullet 1940 går inn i den senere okkupasjonstid, frigjøringsåret og de første etterkrigsår, mens kullet 1936 går inn i okkupasjonsåret og de første krigsår. Følgen er at barnetallet for giftermålskullet 1940 fra fjerde varighetsår ligger høyere enn for kullet 1936. Denne forskjell vedvarer til tiende varighetsår selv om forskjellen minsker når kullet 1936 når året 1945-46.

Det samme forhold vil en finne ved å gjennomgå ekteskap av 11—13 års varighet registrert i 1946 og 1950. For 11 års ekteskap ligger barnetallet lavere i 1950 enn i 1946 for varighetsklassene 0—5, for 12 års ekteskap for varighetsklassene 0—6 og for 13 års ekteskap for varighetsklassene 0—8. Det er først når de siste giftermålskull, kullene 1939, 1938 og 1937, gjennomlever slutten av krigstiden og frigjøringsåret at disse kull får et større barnetall enn giftermålskullene 1935, 1934 og 1933.

Resultatet av gjennomgåelsen av tabellen blir med andre ord at det høyere gjennomsnittlige barnetall pr. ekteskap for en del varighetsklasser i 1950 enn i 1946 ikke er uttrykk for noen varig tendens i stigningen i barnetallet. Det er et resultat av den virkning selve krigstiden og frigjøringen har hatt på tilveksten i barnetallet, en virkning som etter alt å dømme har vært forbigående til tross for at enkelte av de kull som ble registrert i 1950 etter dr. Backers beregninger også i 1954 har beholdt sin overvekt i barnetall over de kull som ble registrert i 1946.

Men de fleste av de giftermålskull som er blitt behandlet ovenfor har ikke i 1954 vart så lenge at det ikke er noen mulighet for en ytterligere stigning i barnetallet. Det er først når kvinnen har passert den fødedyktige alder at en med visshet kan uttale seg om det forsprang som registreringene i 1950 viser for enkelte giftermålskull, har fortsatt eller bare har vært forbigående. Erfaringen viser at det kan være forskjell i barnetallet mellom to ulike giftermålskull i en del av ekteskapstiden, men at det endelige barnetall likevel blir det samme for begge kull.

I dr. Backers beregninger kan man illustrere dette ved følgende eksempel: Giftermålskullene 1931 og 1939 hadde etter 4 års ekteskap i gjennomsnitt henholdsvis 1,21 og 1,10 barn. Etter 10 års ekteskap var tallene 1,93 og 1,99 og etter 15 år 2,31 for begge kull.

Selv om man på grunnlag av det tallmateriale som er behandlet ovenfor ikke kan trekke noen bestemt slutning om at barnetallet i ekteskapene vil stige framover, så er ikke med det sagt at det ikke kan være en tendens henimot et litt høyere barnetall enn tidligere. For selv om krigstidens og frigjøringens virkninger på barnetallet etter det vi vet i dag har vært forbigående, så er vi nå inne i en periode med full sysselsetting i motsetning til situasjonen i mellomkrigstiden, en tid som utvilsomt bidro til å minske familienes størrelse mer enn tilfellet ville vært ellers. Det er på den annen side heller ikke utelukket at vi kan komme til å gå tider i møte som kan bidra til å minske familiestørrelsen. Vi kan f. eks. i dag ikke vite hvordan frykten for følgene av prøvene med, for ikke å si redselen for den eventuelle bruk av kjernefysiske våpen vil virke inn på foreldres lyst og vilje til å sette barn inn i verden.

VIII. Barnetall i det 19. århundre. Enkelte fødselskulls reproduksjon.

Some information concerning family size in the 19th century. Women born in 1885, 1905 and 1910 and their reproduction.

De eldste oppgaver over barnetallet i norske ekteskap finnes i Eilert Sundts sosialstatistiske arbeid «Om Piperviken og Ruseløkbakken» for året 1855 og gjelder arbeiderfamilier i en del av Christiania. Hans oppgaver omfatter i alt 164 familier og bare familier som har barn på Almueskolen, der barna begynte når de hadde fylt 7 år. Barnløse ekteskap er altså ikke tatt med, heller ikke ekteskap der alle barna var under skolepliktig alder eller ferdige med skolen. Å unnlate å ta med de barnløse ekteskap virker til at gjennomsnittlige barnetall pr. ekteskap blir for høyt, å holde seg bare til ekteskap med barn i skolepliktig alder gir et for lavt gjennomsnittstall, men det er ikke mulig å se hvilken innflytelse disse to forhold har hatt på hans beregninger.

Bortsett fra dette kan en spørre om Eilert Sundts oppgaver er representative for hele arbeiderklassen på den tid. Selv mener han de er det, og det er vel

ikke mye som taler for at det fantes store ulikheter i barnetallet mellom de forskjellige strøk av Christiania på hans tid. Et annet spørsmål er om hans barnetall kan tas som typiske for barnetallet i Norge, men forskjellen i barnetall mellom de forskjellige sosiale klasser var dengang sannsynligvis ikke så stor som senere.

Eilert Sundt har bearbeidd sitt tallmateriale for varighetsklassene 5—9 år, 10—14 år og 20—29 år. Da hele materialet bare omfatter ekteskap som har egne barn i skolepliktig alder, gjelder varighetsårene 5—9 år i realiteten 7—9 år. Kvinnens gjennomsnittlige giftermålsalder i Eilert Sundts materiale er 26,5 år. Etter hans oppgaver har 72 % av kvinnene giftet seg mellom 20 og 30 år gamle, 15 % i alderen 30—35 år.

For å kunne trekke en sammeligning med folketellingenes tall har en beregnet det gjennomsnittlige barnetall for de samme varighetsklasser som Eilert Sundt, og en har trukket fra de barnløse ekteskap. Derimot er det ikke mulig på grunnlag av folketellingenes tall å finne ut hvor mange barn det er i ekteskapene som går på folkeskolen. Det er altså en del forhold som gjør at Eilert Sundts tall ikke uten videre er jämførbare med tallene fra folketellingene som også gjelder alle ekteskap i riket, bygder og byer. Det er på den annen side meget sannsynlig at mellom 6—7 barn var en vanlig familiestørrelse i Norge i midten av det 19. århundre. En vil gjøre oppmerksom på at det gjennomsnittlige antall barn pr. ekteskap inngått i 1883 og tidligere etter folketellingen 1920 for riket viser 6,39, for bygdene 6,47, for byene 6,11 og for Oslo 6,04. Dette kan tyde på at Eilert Sundts tall ikke ligger for høyt om man tar dem som uttrykk for det gjennomsnittlige antall barn pr. ekteskap i hele riket.

Tabell aa. Gjennomsnittlig antall barn pr. ekteskap.
Average number of children per marriage.

	Ekteskapets varighet <i>Duration of marriage</i>			
	7—9 år <i>years</i>	10—14 år <i>years</i>	15—19 år <i>years</i>	20—29 år <i>years</i>
Eilert Sundt 1855	3,90	4,50	5,30	6,40
Folketellingen 1920 <i>Census 1920</i>				
Riket <i>The whole country</i>	3,04	3,97	4,98	5,79
Bygder <i>Rural distr.</i>	3,22	4,18	5,24	6,02
Byer <i>Towns</i>	2,66	3,44	4,33	5,22
Folketellingen 1930 <i>Census 1930</i>				
Riket <i>The whole country</i>	2,56	3,28	4,14	5,06
Bygder <i>Rural distr.</i>	2,70	3,52	4,47	5,29
Byer <i>Towns</i>	2,15	2,71	3,38	4,21
Folketellingen 1946 <i>Census 1946</i>				
Riket <i>The whole country</i>	2,10	2,44	2,78	3,42
Bygder <i>Rural distr.</i>	2,21	2,61	3,01	3,72
Byer <i>Towns</i>	1,79	1,99	2,15	2,63
Folketellingen 1950 <i>Census 1950</i>				
Riket <i>The whole country</i>	2,13	2,48	2,75	3,11
Bygder <i>Rural distr.</i>	2,23	2,67	3,02	3,47
Byer <i>Towns</i>	1,89	2,08	2,17	2,35

En har i tabell *aa* stilt sammen Eilert Sundts tall med tallene fra folketellingene som gjelder riket, bygder og byer.

Holder en seg til de ekteskap som etter tabellen har vart 20—29 år og går ut fra at Eilert Sundts tall er representative for byene i 1855, så vil en se at det gikk 65 år før barnetallet gikk ned med 1,2 eller med ca. 22 %. Ti år senere var barnetallet gått ytterligere ned med ca. 1 eller med 19 %. I løpet av de følgende 16 år ble barnetallet redusert med 1,6 eller med ca. 35 % for i de neste 4 år å gå ned med ca. 0,3 eller med 13 %.

A. N. Kiærs representative undersøkelser viser at barnetallet for ekteskap av 20—29 års varighet i 1894 var 6,11. Dette gir en nedgang i barnetallet fra 1855 til 1894 på 0,3 og fra 1894 til 1920 på 0,89. Det vil si at nedgangen i barnetallet fra 1855 til 1894 er ubetydelig sammenliknet med den nedgang vi senere har kunnet registrere.

Kunne man gå ut fra at Eilert Sundts tall var representative for bygdene, så kommer man til det resultat at barnetallet i bygdene er gått lite ned fra 1855 til 1920.

Alle disse oppgaver tyder på at det først er i det 20. århundre at en begrensning av familienes størrelse er blitt alminnelig utbredt i Norge.

Denne begrensning av familienes størrelse er i vårt århundre et av de aller viktigste trekk i vår befolknings utvikling. Men det har ikke vært lagt særlig stor vekt på hva den betyr. En har vesentlig festet seg ved den betydning den kan ha for folketilveksten, men uansett om familiene er store nok til å gi folketilvekst framover, så griper strukturendringene i familien dypt inn i alle forhold, en strukturendring hvis følger det bør være en sentral oppgave for sosiologene å granske.

Den betydning nedgangen i barnetallet i ekteskapene kan få for den framtidige folketilvekst er et annet spørsmål som barnetallet i bestående ekteskap, isolert sett, ikke kan gi svar på.

Når man vil undersøke virkningen av nedgangen i barnetallet på folketilveksten, må utgangspunktet være hvor mange barn det enkelte fødselskull av kvinner setter inn i verden. Skal et fødselskull av kvinner reprodusere seg selv, må dette kull føde like mange piker i løpet av sin reproduksjonsdyktige alder som det var piker i deres eget kull. Da det nå fødes 106—107 gutter for hver 100 piker, må det pr. 100 kvinner fødes omkring 206 barn eller pr. kvinne 2,06 barn. Men da ikke alle kvinner av et fødselskull når opp i reproduksjonsdyktig alder og ikke alle gifter seg, vil det gjennomsnittlige antall barn pr. kvinne i bestående ekteskap måtte ligge høyere enn 2,06. Hvor meget høyere tallet må være vil være avhengig av en rekke forhold, først og fremst av dødelighet og giftermålshyppighet. Lengre fører et alminnelig resonnement ikke.

For enkelte fødselskull av kvinner kan man undersøke deres barnetall i bestående ekteskap, barnetallet i oppløste ekteskap og hvor mange barn som er født av ugifte kvinner. På grunnlag av det kan man da se i hvilken grad fødselskullet av kvinner har reprodusert seg. Dette vil også vise hvilken betydning barnetallet i avsluttede ekteskap har for reproduksjonen.

En har valgt å undersøke reproduksjonsevnen for to fødselskull av kvinner, kullet 1885 og kullet 1905. Det første hadde nådd en alder av 45 år i 1930, det annet i 1950.

Det ble i 1885 født 29 795 piker. For å reprodusere seg selv måtte disse piker i løpet av sitt liv føde 61 378 barn eller 2,06 barn pr. kvinne.

Folketellingen viser at av fødselskullet 1885 levde 10 646 kvinner i ekteskap i 1930. Disse hadde i alt født 43 721 barn eller pr. gift kvinne i bestående ekteskap 4,11 barn. Til tross for dette relativt høye gjennomsnittlige antall

barn pr. bestående ekteskap manglet det 17 657 barn for at kullet skulle kunne reproducere seg. Men da det av fødselskullet 1885 er født 14 290 barn i ekteskap oppløst på grunn av død eller skilsmisse før 1930, og 3 622 barn utenfor ekteskap, ble det av fødselskullet av kvinner i 1885 født 61 633 barn eller 2,07 barn pr. kvinne.

Både antallet av barn i oppløste ekteskap og barn utenfor ekteskap er beregnet. Det første tall ligger trolig noe for høyt.

Det virker overraskende at kullet 1885 bare så vidt har reproducert seg. Den vesentlige årsak til det er at kullet er blitt redusert sterkt i antall fra 1885 til 1930 gjennom utvandring og en høyere ungdomsdødelighet enn den det 20. århundres generasjoner er blitt rammet av. Av kvinner født i 1885 levde bare 48 % igjen i 1930, og det var av kullet bare 36 % som levde i ekteskap i 1930.

Av kullet 1885 utvandret i alt 5 932 kvinner. Forutsatt at disse kvinner ikke hadde forlatt landet, hadde hatt den samme dødelighet, den samme giftermålshyppighet og satt like mange barn til verden, i og utenfor ekteskap som de kvinner av kullet som ble i Norge, så ville de ha født 14 863 barn. Det betyr at det av kullet 1885 tilsammen ville ha vært født 76 496 barn eller 2,57 barn pr. født kvinne.

Det er meget tvilsomt om de forutsetninger ovennevnte beregninger bygger på holder. Etter all sannsynlighet ville giftermålshyppigheten for kullet 1885 blitt lavere dersom ikke noen kvinner hadde utvandret. Likevel vil kalkylen bidra til å kaste lys over den rolle utvandringen kan spille for et kulls reproduksjon i fødselslandet.

Det ble i 1905 født 30 599 piker. Av disse levde i Norge i 1950 74 %. I bestående ekteskap levde ca. 55 % eller 16 720 kvinner. Det er med andre ord langt flere av kullet 1905 som lever igjen i 45-årsalderen enn av kullet 1885.

De 16 720 kvinner som levde i bestående ekteskap i 1950 hadde tilsammen 38 762 barn eller pr. bestående ekteskap 2,32 barn.

I oppløste ekteskap er det beregnede antall barn født av 1905-kullet 6 267 og en har beregnet antall barn født utenfor ekteskap til 3 752. Det ble altså alt i alt av kullet 1905 født 48 781 barn. For at kullet skulle ha reproducert seg måtte barnetallet ha vært 62 910. Det er med andre ord født 14 129 barn for lite. Det gjennomsnittlige antall barn pr. født kvinne av kullet 1905 er 1,60, det nødvendige antall for å reproducere seg er 2,06. Kullet av 1905 har altså ikke reproducert seg selv.

Fødselskullet 1905 er det siste kull som ved folketellingen 1950 har nådd alderen 45 år, og alle beregninger for senere kull vil måtte avsluttes mens kvinnen ennå er i reproduksjonsdyktig alder.

Likevel har en tillatt seg å gjøre en beregning også for fødselskullet av kvinner 1910, til tross for at dette kull i 1950 bare har nådd alderen 40 år.

Det ble i 1910 født 29 895 piker, som for at kullet skulle reproducere seg må føde 61 584 barn. I bestående ekteskap var det i 1950 av 18 739 kvinner født 41 914 barn, i ekteskap oppløst før 1950 4 743 barn og utenfor ekteskap 3 702 barn. Dette blir tilsammen 50 359 barn eller 1,68 barn pr. kvinne av dette kull, altså et høyere tall enn for kullet 1905 til tross for at oppgavene for kullet 1910 gjelder kvinner under 41 år, for 1905 under 46 år.

De tre kull en har behandlet er i mange retninger ulike. Av kullet 1885 levde 36 % i ekteskap i en alder av 45 år, av kullet 1905 ca. 55 % og av kullet 1910 63 % i en alder av 40 år.

Av det samlede antall barn født av 1885-kullet var 71 % født i ekteskap som bestod i 1930. Av det totale barnetall født av 1905-kullet var 79 % født i ekteskap som besto i 1950, og 83 % av de barn som 1910-kullet har født er

født i bestående ekteskap i 1950. Barnetallet i bestående ekteskap utgjør med andre ord en stadig større del av det samlede antall barn, og tallet vil øke med stigende giftermålshyppighet og avtagende dødelighet.

Til karakteristikkk av de tre fødselskull av kvinner kan tabell *bb* tjene.

Tabell *bb*. Gjennomsnittlig antall barn for kvinnegenerasjonene 1885, 1905 og 1910.

Average number of children born by the generations of women of 1885, 1905 and 1910.

	Generasjonen 1885 i 1930	Generasjonen 1905 i 1950	Generasjonen 1910 i 1950
Barn pr. bestående ekteskap <i>Number of children per marriage at census</i>	¹ 4,11	² 2,32	³ 2,24
Barn pr. hver kvinne som er eller har vært gift <i>Average number of children by all married women</i>	3,95	2,24	2,22
Nødvendig antall barn pr. bestående og oppløste ekteskap for kulletts reproduksjon <i>Number of children per all married women to obtain reproduction</i>	3,94	3,01	2,70
Barn pr. født kvinne <i>Number of children per woman born</i>	2,07	1,60	1,68

¹ Kvinnens alder i 1930 45 år. *Age of woman in 1930 45 years.*

² Kvinnens alder i 1950 45 år. *Age of woman in 1950 45 years.*

³ Kvinnens alder i 1950 40 år. *Age of woman in 1950 40 years.*

De kvinner av fødselskullet 1885 som ble gift innen desember 1930, måtte i gjennomsnitt føde 3,94 barn for at kullet skulle reprodusere seg. Da de har født 3,95 barn i gjennomsnitt, i bestående ekteskap 4,11 barn, har de med andre ord reprodusert seg.

Av fødselskullet 1905 måtte de kvinner som har giftet seg innen desember 1950 ha født 3,01 barn i gjennomsnitt for å reprodusere kullet. Da de har født 2,24 barn i gjennomsnitt mangler det 0,77 barn pr. gift kvinne for å fullføre reproduksjonen av kullet. Skulle dette vakuum fylles av kvinner hvis ekteskap besto i 1950, måtte det gjennomsnittlige antall barn i disse ekteskap vært 3,22.

Av fødselskullet 1910 måtte de kvinner som har giftet seg innen de fylte 41 år føde 2,70 barn i gjennomsnitt for at kullet skulle reproduseres. Da de har født 2,22 barn i gjennomsnitt, har de født 0,48 barn for lite. Forutsetter en at det antall barn som mangler skulle fødes av kvinner som levde i ekteskap i 1950, måtte disse i gjennomsnitt ha født 2,83 barn. Kunne man følge disse kvinner fram til de har fylt 45 år, ville tallet ligget litt lavere.

For de senere fødselskull vil beregningene bli usikre, fordi kvinnene i disse kull ved registreringen i 1950 ennå ikke vil ha nådd opp imot 50-årsalderen.

Den stigning vi har hatt i giftermålshyppighet og nedgang i dødelighet betyr at det gjennomsnittlige antall barn pr. gift kvinne som er nødvendig for reproduksjonen — andre forhold forutsatt like — vil være lavere enn for fødselskullet 1910, hvor mye lavere kan en ikke fastslå. Det er heller ikke mulig i dag å uttale seg sikkert om kullene etter 1910 vil reprodusere seg, men avstanden mellom det barnetall som er nødvendig for reproduksjon og det faktiske barnetall vil minske.

Bilagstabell 1. Gjennomsnittlig antall barn pr. ekteskap av varighet 0—32 år.

De enkelte fylker og større byer.

Average number of children per marriage of duration 0—32 years in different districts and large towns.

Ekteskapets varighet Duration of marriage	Østfold				Akershus ¹				Hedmark				Oppland				Buskerud				Vestfold			
	1920	1930	1946	1950	1920	1930	1946	1950	1920	1930	1946	1950	1920	1930	1946	1950	1920	1930	1946	1950	1920	1930	1946	1950
0 år year	0,49	0,32	0,24	0,22	0,44	0,30	0,24	0,22	0,54	0,47	0,32	0,32	0,47	0,41	0,31	0,31	0,58	0,38	0,27	0,24	0,36	0,22	0,18	0,18
1 —»	0,79	0,68	0,61	0,60	0,80	0,63	0,59	0,56	0,91	0,81	0,71	0,69	0,90	0,76	0,72	0,67	0,87	0,69	0,64	0,59	0,80	0,57	0,60	0,55
2 —»	1,11	1,06	0,91	0,85	1,08	0,90	0,82	0,74	1,23	1,16	0,97	0,95	1,19	1,05	0,96	0,91	1,20	1,01	0,90	0,84	1,13	0,88	0,88	0,79
3 —»	1,42	1,16	1,03	0,99	1,42	1,16	1,01	0,98	1,68	1,44	1,17	1,12	1,56	1,37	1,15	1,18	1,54	1,27	1,06	1,07	1,49	1,11	1,08	1,00
4 —»	1,80	1,48	1,24	1,19	1,71	1,39	1,20	1,18	1,93	1,71	1,38	1,30	1,74	1,57	1,37	1,33	1,85	1,47	1,19	1,22	1,82	1,31	1,27	1,16
5 —»	2,09	1,67	1,39	1,40	2,02	1,52	1,30	1,35	2,26	1,97	1,58	1,56	2,32	1,91	1,47	1,56	2,11	1,69	1,35	1,37	2,03	1,47	1,36	1,39
6 —»	2,37	1,80	1,45	1,56	2,29	1,74	1,46	1,49	2,61	2,16	1,72	1,71	2,46	2,12	1,68	1,67	2,47	1,89	1,50	1,58	2,43	1,64	1,48	1,60
7 —»	2,64	2,09	1,67	1,67	2,44	2,01	1,55	1,62	2,90	2,50	1,87	1,80	2,76	2,30	1,89	1,86	2,65	2,00	1,55	1,66	2,45	1,98	1,54	1,71
8 —»	2,83	2,34	1,70	1,77	2,66	2,14	1,61	1,68	3,20	2,68	1,98	1,96	2,97	2,45	1,96	1,96	2,95	2,34	1,68	1,68	2,79	2,20	1,60	1,83
9 —»	2,96	2,51	1,77	1,94	2,95	2,42	1,74	1,80	3,47	3,00	2,03	2,12	3,43	2,75	2,04	2,10	3,09	2,48	1,75	1,79	3,15	2,35	1,68	1,89
10 —»	3,26	2,61	1,90	1,93	3,05	2,46	1,74	1,87	3,70	3,10	2,18	2,18	3,39	2,98	2,18	2,19	3,38	2,71	1,77	1,94	3,16	2,48	1,72	1,91
11 —»	3,61	2,87	1,94	2,06	3,35	2,61	1,80	1,89	3,88	3,27	2,28	2,30	3,64	3,17	2,31	2,35	3,73	2,94	1,89	1,92	3,31	2,62	1,91	1,93
12 —»	3,95	2,92	1,98	2,06	3,57	2,79	1,91	1,94	4,02	3,50	2,30	2,43	4,06	3,25	2,40	2,29	3,95	3,09	1,34	2,03	3,60	2,79	2,01	2,04
13 —»	3,99	3,06	2,03	2,09	3,83	3,02	2,02	2,05	4,40	3,85	2,43	2,37	3,95	3,76	2,48	2,34	4,08	3,34	2,07	2,03	3,81	3,05	1,92	1,97
14 —»	4,24	3,34	2,13	2,24	3,81	3,06	2,11	1,98	4,74	3,84	2,51	2,62	4,31	3,70	2,51	2,52	4,37	3,39	2,03	2,08	4,06	3,34	2,17	2,05
15 —»	4,59	3,57	2,14	2,22	3,95	3,28	1,93	2,05	4,90	3,91	2,64	2,56	4,52	3,91	2,64	2,61	4,54	3,67	2,12	2,12	4,16	3,49	2,11	2,13
16 —»	4,67	3,76	2,34	2,28	4,24	3,45	2,03	2,13	5,23	4,33	2,64	2,55	4,61	4,19	2,69	2,66	4,67	3,82	2,19	2,16	4,30	3,61	2,18	2,25
17 —»	4,87	3,92	2,35	2,21	4,52	3,50	2,14	2,16	5,48	4,54	2,75	2,65	4,65	4,36	2,71	2,68	4,83	3,83	2,24	2,25	4,22	3,54	2,24	2,14
18 —»	5,10	4,13	2,59	2,25	4,81	3,72	2,12	2,30	5,49	4,64	2,84	2,70	5,05	4,34	2,83	2,78	5,18	4,11	2,45	2,13	4,58	3,84	2,36	2,38
19 —»	5,10	4,26	2,45	2,33	4,90	3,77	2,18	2,04	5,69	4,79	2,79	2,87	5,42	4,58	3,17	2,79	5,11	4,21	2,43	2,19	4,85	4,12	2,42	2,26
20 —»	5,39	4,17	2,67	2,49	5,07	3,93	2,33	2,13	5,76	5,00	3,05	2,79	5,32	4,63	3,14	2,88	5,33	4,57	2,60	2,35	5,14	4,23	2,43	2,22
21 —»	5,58	4,62	2,68	2,49	4,97	4,18	2,31	2,22	5,83	5,33	3,36	2,76	5,35	4,87	3,24	2,87	5,58	4,71	2,68	2,38	4,94	4,27	2,37	2,41
22 —»	5,75	4,84	2,69	2,66	4,93	4,18	2,43	2,24	5,65	5,27	3,23	3,04	5,59	4,88	3,44	2,96	5,67	4,68	2,66	2,53	5,13	4,23	2,53	2,39
23 —»	5,56	4,55	2,91	2,61	5,15	4,56	2,62	2,23	5,77	5,31	3,41	2,86	6,03	4,80	3,40	3,25	5,81	4,84	2,68	2,43	4,74	4,35	2,53	2,41
24 —»	5,72	4,67	3,03	2,75	5,26	4,35	2,75	2,29	6,02	5,49	3,66	3,16	5,64	5,22	3,47	3,29	5,93	4,93	3,02	2,63	5,10	4,40	2,82	2,52
25 —»	6,05	5,18	3,09	2,82	5,19	4,46	2,85	2,31	5,90	5,55	3,80	3,32	6,11	4,92	3,67	3,26	5,72	4,96	3,10	2,69	5,17	4,64	2,82	2,41
26 —»	5,75	5,16	3,22	2,81	5,38	4,74	2,96	2,50	5,99	5,86	3,83	3,27	5,87	4,97	3,73	3,40	5,88	5,13	3,17	2,78	5,05	4,86	2,94	2,53
27 —»	5,74	5,00	3,44	2,97	5,46	4,91	2,92	2,66	6,33	5,88	3,72	3,45	6,25	5,34	4,02	3,40	5,90	5,26	3,45	2,75	5,17	4,39	3,02	2,58
28 —»	6,08	5,36	3,40	3,10	5,48	4,79	3,14	2,78	6,19	5,66	4,08	3,73	5,86	5,33	3,89	3,32	6,21	5,56	3,54	3,06	5,33	5,16	3,22	2,83
29 —»	5,51	5,33	3,42	3,13	5,48	4,98	3,32	2,84	6,16	5,97	4,38	3,86	5,53	5,69	4,20	3,75	6,19	4,98	3,71	3,06	5,19	5,14	3,23	2,84
30 —»	6,17	5,30	3,92	3,21	5,61	5,11	3,29	2,96	6,09	5,80	4,41	3,92	5,76	5,59	4,23	2,78	6,19	5,83	3,79	3,15	5,23	5,31	3,63	2,98
31 —»	6,00	5,36	3,81	3,36	5,92	4,95	3,43	2,90	6,00	5,87	4,31	3,88	5,96	5,51	4,44	4,06	5,93	5,89	4,02	3,34	6,08	4,73	3,51	3,02
32 —»	6,18	5,88	3,83	3,40	6,15	5,28	3,62	3,09	6,13	6,16	4,80	4,14	6,11	5,74	4,54	3,98	6,20	5,76	4,20	3,55	5,73	5,23	3,75	3,19
33+ —»	6,70	6,18	5,15	4,68	6,57	5,66	4,59	4,23	6,75	6,32	5,79	5,47	6,59	6,12	4,45	5,15	6,69	6,20	5,14	4,72	5,83	5,41	4,70	4,32
I alt Total	4,17	3,56	2,53	2,39	3,80	3,13	2,23	2,11	4,47	4,04	2,94	2,79	4,39	3,87	2,88	2,72	4,20	3,71	2,56	2,40	3,81	3,25	2,34	2,22

¹ Etter grensene i 1950.

Bilagstabell 1 (forts.). Gjennomsnittlig antall barn pr. ekteskap av varighet 0—32 år.

Ekteskapets varighet	Telemark				Aust-Agder				Vest-Agder				Rogaland				Hordaland				Sogn og Fjordane			
	1920	1930	1946	1950	1920	1930	1946	1950	1920	1930	1946	1950	1920	1930	1946	1950	1920	1930	1946	1950	1920	1930	1946	1950
0 år year	0,46	0,36	0,24	0,22	0,35	0,22	0,17	0,18	0,32	0,15	0,14	0,16	0,34	0,25	0,19	0,19	0,33	0,24	0,19	0,18	0,42	0,26	0,19	0,20
1 —>	0,83	0,71	0,65	0,66	0,85	0,59	0,63	0,59	0,79	0,58	0,63	0,61	0,79	0,74	0,66	0,64	0,81	0,69	0,65	0,66	0,83	0,75	0,67	0,69
2 —>	1,16	1,00	0,92	0,85	1,08	1,02	0,88	0,85	1,09	0,99	0,90	0,88	1,16	1,07	1,00	0,90	1,19	1,05	0,96	0,92	1,20	1,05	0,97	0,91
3 —>	1,48	1,25	1,09	1,06	1,45	1,20	1,15	1,16	1,49	1,24	1,15	1,10	1,61	1,34	1,20	1,15	1,55	1,37	1,20	1,18	1,61	1,35	1,25	1,20
4 —>	1,81	1,50	1,25	1,24	1,83	1,58	1,39	1,33	1,77	1,54	1,35	1,37	1,97	1,69	1,43	1,39	1,93	1,55	1,42	1,45	1,99	1,69	1,43	1,43
5 —>	2,08	1,66	1,44	1,43	2,07	1,83	1,56	1,62	2,05	1,78	1,53	1,58	2,23	1,97	1,66	1,68	2,20	1,86	1,66	1,70	2,37	2,07	1,66	1,70
6 —>	2,42	1,88	1,57	1,64	2,40	2,11	1,71	1,76	2,47	2,03	1,73	1,71	2,48	2,20	1,87	1,84	2,48	2,05	1,83	1,86	2,47	2,18	1,84	1,89
7 —>	2,69	2,11	1,71	1,74	2,77	2,24	1,86	1,94	2,68	2,08	1,97	1,87	2,86	2,45	2,05	2,05	2,63	2,28	2,04	2,07	2,92	2,44	2,07	2,14
8 —>	2,78	2,29	1,72	1,89	2,87	2,59	1,90	2,09	2,95	2,50	2,11	2,13	2,99	2,65	2,22	2,13	2,96	2,53	2,06	2,25	3,18	2,78	2,07	2,20
9 —>	3,18	2,51	1,90	1,95	3,13	2,48	2,10	2,26	3,29	2,79	2,15	2,17	3,43	2,98	2,28	2,31	3,31	2,90	2,32	2,39	3,37	2,95	2,38	2,30
10 —>	3,41	2,62	1,89	1,99	3,54	2,79	2,12	2,28	3,46	2,94	2,38	2,35	3,76	3,17	2,39	2,48	3,49	3,00	2,36	2,41	3,51	3,19	2,40	2,46
11 —>	3,74	2,82	2,01	2,05	3,71	2,99	2,33	2,49	3,62	3,00	2,37	2,51	4,17	3,27	2,57	2,60	3,60	3,16	2,44	2,64	3,91	3,34	2,60	2,61
12 —>	3,83	3,20	1,97	2,18	3,81	3,17	2,43	2,31	4,01	3,23	2,47	2,67	4,05	3,56	2,58	2,68	4,00	3,46	2,60	2,61	4,23	3,80	2,80	2,62
13 —>	4,21	3,13	2,21	2,29	4,08	3,30	2,29	2,57	4,05	3,54	2,54	2,66	4,65	3,97	2,78	2,80	4,24	3,54	2,72	2,82	4,22	4,01	2,67	2,83
14 —>	4,17	3,41	2,04	2,21	4,09	3,55	2,48	2,59	4,20	3,69	2,77	2,71	4,90	4,11	2,84	2,87	4,25	4,00	2,72	2,76	4,52	4,07	2,80	2,86
15 —>	4,60	3,49	2,35	2,31	4,55	3,76	2,65	2,71	4,74	3,75	2,66	2,76	4,87	4,24	2,96	2,99	4,78	4,08	2,85	2,81	4,54	4,35	3,01	3,01
16 —>	4,53	3,73	2,25	2,24	4,72	3,99	2,75	2,79	4,74	3,98	2,84	2,80	5,36	4,54	2,94	3,02	4,96	4,21	2,91	2,97	5,06	4,14	3,15	3,15
17 —>	4,64	3,95	2,46	2,33	4,54	4,33	2,54	2,55	5,13	4,25	2,76	2,84	5,36	4,63	3,17	3,05	4,94	4,26	2,95	3,03	5,23	4,36	3,21	2,99
18 —>	4,90	3,97	2,42	2,37	4,93	4,11	2,91	2,93	4,68	4,31	2,93	2,98	5,45	4,80	3,18	3,04	5,22	4,35	3,18	2,97	4,94	4,46	3,19	3,14
19 —>	5,15	4,04	2,81	2,53	4,79	4,39	2,60	2,84	5,18	4,84	3,28	3,12	5,77	4,95	3,33	3,26	5,59	4,58	3,18	3,05	5,23	4,71	3,35	3,07
20 —>	5,12	4,24	2,74	2,39	5,07	4,99	2,74	2,84	4,89	4,67	3,06	2,99	5,79	5,18	3,53	3,14	5,55	4,59	3,23	3,10	5,40	4,85	3,58	3,25
21 —>	5,24	4,48	2,79	2,53	5,40	4,80	3,07	2,63	5,21	4,64	3,20	3,00	6,30	5,53	3,59	3,29	5,47	4,77	3,32	3,17	5,48	5,00	3,58	3,23
22 —>	5,54	4,68	2,84	2,50	5,85	4,80	3,02	2,97	5,69	5,13	3,15	3,04	6,08	5,19	3,71	3,34	5,74	4,97	3,28	3,31	5,67	5,17	3,39	3,32
23 —>	5,40	4,76	2,98	2,88	5,41	5,14	3,43	2,71	5,50	4,51	3,45	3,37	6,55	5,64	3,74	3,40	5,84	5,16	3,43	3,36	5,54	5,09	3,73	3,48
24 —>	5,74	4,55	2,84	2,72	5,46	4,86	3,66	2,76	5,67	4,94	3,76	3,28	5,97	5,96	3,95	3,65	5,69	5,06	3,58	3,28	5,50	5,11	4,03	3,53
25 —>	5,79	5,17	3,26	2,72	5,79	4,89	3,24	3,07	6,29	5,57	3,67	3,25	6,44	5,72	3,95	3,63	5,67	5,12	3,77	3,47	5,61	5,20	4,14	3,64
26 —>	5,52	4,89	3,34	2,94	5,60	5,04	3,38	3,18	6,33	5,28	4,14	3,40	6,23	5,86	4,31	3,80	5,96	5,30	3,90	3,32	5,90	5,50	4,11	3,49
27 —>	5,77	5,14	3,40	3,06	5,64	4,64	3,78	3,30	5,66	5,57	3,92	3,42	6,37	6,01	4,26	3,87	6,10	5,47	3,93	3,56	5,83	5,47	3,89	3,72
28 —>	5,76	5,08	3,58	3,01	5,32	5,05	3,74	3,78	6,08	4,88	3,95	4,00	6,63	6,15	4,26	4,03	5,90	5,42	4,18	3,61	6,00	5,02	4,54	4,04
29 —>	5,82	5,32	3,55	3,31	6,24	5,30	3,72	3,51	5,88	5,44	4,37	3,72	6,97	5,98	4,60	4,02	6,13	5,55	4,16	3,92	5,66	5,56	4,77	4,15
30 —>	6,12	5,08	3,80	3,33	5,63	5,32	4,04	3,43	6,01	4,91	4,35	4,31	5,96	6,07	4,73	4,38	5,75	5,44	4,61	3,92	6,14	5,45	4,48	4,16
31 —>	5,66	5,12	3,62	3,30	6,15	5,10	4,03	3,76	6,17	5,32	4,30	3,83	6,81	6,34	4,87	4,31	6,10	5,54	4,42	3,95	6,25	5,50	4,64	4,44
32 —>	5,77	5,58	3,98	3,63	6,51	5,88	4,20	3,87	6,14	5,74	4,14	4,17	6,50	6,33	4,98	4,26	5,74	5,78	4,56	4,27	6,27	5,74	4,68	4,81
33+ —>	6,41	5,92	5,01	4,63	6,25	5,90	5,26	4,87	6,42	6,14	5,42	5,18	6,72	6,54	5,93	5,57	6,59	6,10	5,39	5,11	6,59	6,05	5,54	5,35
I alt Total	4,04	3,55	2,60	2,47	4,22	3,84	2,84	2,74	4,40	3,96	2,96	2,84	4,51	4,12	3,04	2,87	4,31	3,88	2,95	2,83	4,65	4,13	3,19	3,05

Bilagstabell 1 (forts.). Gjennomsnittlig antall barn pr. ekteskap av varighet 0—32 år.

Ekteskapets varighet	Møre og Romsdal				Sør-Trøndelag				Nord-Trøndelag				Nordland				Troms				Finnmark			
	1920	1930	1946	1950	1920	1930	1946	1950	1920	1930	1946	1950	1920	1930	1946	1950	1920	1930	1946	1950	1920	1930	1946	1950
0 år <i>year</i>	0,39	0,31	0,20	0,23	0,52	0,40	0,29	0,30	0,55	0,37	0,25	0,31	0,49	0,40	0,35	0,34	0,51	0,36	0,38	0,35	0,45	0,44	0,37	0,36
1 —>	0,88	0,77	0,70	0,65	0,90	0,78	0,72	0,64	0,89	0,78	0,76	0,74	0,88	0,80	0,76	0,74	0,90	0,78	0,79	0,75	0,85	0,86	0,77	0,79
2 —>	1,16	1,05	0,98	0,96	1,22	1,13	0,98	0,92	1,19	1,11	0,97	0,98	1,25	1,14	1,04	1,02	1,27	1,13	1,08	1,01	1,12	1,27	1,10	1,08
3 —>	1,59	1,38	1,21	1,18	1,49	1,42	1,25	1,13	1,58	1,43	1,18	1,25	1,61	1,42	1,22	1,26	1,59	1,54	1,29	1,29	1,61	1,66	1,42	1,38
4 —>	1,88	1,64	1,48	1,45	1,91	1,65	1,35	1,33	1,87	1,55	1,33	1,39	1,90	1,67	1,47	1,41	2,06	1,71	1,52	1,41	1,86	1,93	1,52	1,68
5 —>	2,22	1,98	1,65	1,70	2,16	1,79	1,55	1,57	2,13	1,89	1,64	1,70	2,21	1,95	1,60	1,69	2,31	1,95	1,67	1,74	2,27	2,16	1,92	1,89
6 —>	2,46	2,15	1,80	1,87	2,35	2,20	1,69	1,72	2,38	2,03	1,83	1,74	2,64	2,21	1,79	1,84	2,63	2,38	1,83	1,95	2,80	2,67	2,08	2,08
7 —>	2,89	2,35	2,07	2,05	2,70	2,29	1,86	1,89	2,70	2,36	1,94	1,92	2,72	2,51	2,00	1,97	2,94	2,64	2,13	2,02	2,86	2,64	2,15	2,33
8 —>	3,09	2,68	2,16	2,23	2,90	2,60	1,93	2,00	2,90	2,65	2,20	2,06	3,21	2,83	2,13	2,12	3,30	2,82	2,29	2,22	3,34	3,03	2,45	2,47
9 —>	3,32	2,91	2,29	2,39	3,11	2,70	2,08	2,08	3,13	2,75	2,30	2,22	3,44	2,95	2,26	2,24	3,60	3,09	2,58	2,37	4,04	3,42	2,61	2,68
10 —>	3,35	3,19	2,41	2,44	3,45	2,95	2,09	2,15	3,44	2,97	2,34	2,37	3,54	3,08	2,36	2,41	3,99	3,34	2,61	2,45	4,10	3,19	2,74	2,79
11 —>	3,74	3,30	2,51	2,67	3,52	3,07	2,27	2,27	3,41	3,22	2,37	2,54	3,88	3,24	2,53	2,59	4,19	3,55	2,74	2,70	4,38	3,63	2,93	2,87
12 —>	3,84	3,45	2,63	2,69	4,12	3,32	2,40	2,34	3,89	3,27	2,46	2,74	4,00	3,49	2,65	2,64	4,49	3,77	2,87	2,86	4,01	3,89	3,19	3,10
13 —>	4,09	3,75	2,86	2,70	4,15	3,53	2,45	2,39	4,01	3,63	2,66	2,69	4,25	3,77	2,74	2,75	4,42	4,15	2,97	3,09	4,84	4,14	3,46	3,20
14 —>	4,47	3,83	2,82	2,81	4,21	3,66	2,57	2,39	4,17	3,52	2,69	2,72	4,47	3,58	2,87	2,83	5,16	4,35	3,10	3,01	4,91	4,23	3,04	3,37
15 —>	4,48	4,11	2,89	2,83	4,24	3,74	2,55	2,53	4,34	3,72	2,58	2,73	4,90	4,02	2,98	2,95	4,92	4,38	3,26	3,25	4,69	4,23	3,50	3,61
16 —>	4,63	4,00	2,95	3,00	4,39	3,92	2,80	2,69	4,46	3,71	2,69	2,74	5,21	4,45	2,97	3,02	5,26	4,67	3,25	3,10	5,56	4,83	3,52	3,63
17 —>	4,87	4,37	3,12	3,17	4,92	3,98	2,65	2,66	4,25	3,99	2,83	2,93	5,45	4,48	3,05	3,06	5,58	4,67	3,49	3,52	5,26	5,05	4,03	3,99
18 —>	5,11	4,50	3,07	3,00	4,83	4,08	2,80	2,82	4,71	4,27	2,93	2,86	5,66	4,74	3,10	3,14	5,48	4,94	3,58	3,32	6,04	4,70	4,04	3,69
19 —>	5,25	4,79	3,22	3,16	4,66	4,16	2,96	2,74	4,49	4,13	2,97	2,82	5,77	4,91	3,28	3,21	5,58	5,29	3,62	3,65	5,73	5,85	4,25	4,07
20 —>	5,44	4,39	3,21	3,22	5,20	4,60	2,94	2,96	4,76	4,35	2,86	2,85	5,72	4,69	3,43	3,19	5,86	5,56	3,69	3,67	5,17	5,45	4,21	3,84
21 —>	5,27	4,64	3,37	3,19	5,29	4,37	2,99	2,76	5,08	4,67	3,17	2,99	6,04	5,05	3,46	3,29	5,90	5,23	3,72	3,83	7,06	5,43	4,44	4,22
22 —>	5,03	4,71	3,61	3,26	5,24	4,91	3,24	2,91	4,85	4,56	3,10	3,00	5,93	4,97	3,57	3,26	5,99	5,64	4,04	3,74	6,94	5,61	4,39	4,50
23 —>	5,42	4,87	3,51	3,44	5,37	5,10	3,30	3,07	5,14	4,78	3,24	3,09	5,93	5,10	3,83	3,41	6,09	5,47	4,22	3,78	6,02	5,90	4,20	4,88
24 —>	5,31	5,11	3,69	3,32	5,46	4,66	3,35	2,99	4,90	4,68	3,49	2,90	5,97	5,19	3,87	3,56	5,99	5,89	4,03	3,88	7,30	5,98	4,16	4,43
25 —>	5,49	5,09	3,69	3,44	5,22	4,80	3,31	3,00	5,51	4,66	3,59	3,30	5,88	5,46	3,92	3,61	6,49	5,49	4,29	3,61	6,77	5,38	4,82	4,50
26 —>	5,41	5,03	4,02	3,69	5,66	4,75	3,71	3,27	5,19	4,80	3,65	3,22	6,28	5,48	3,87	3,69	6,50	5,91	4,28	4,14	6,56	5,73	4,47	4,62
27 —>	5,82	5,02	3,94	3,60	5,66	4,99	3,67	3,48	4,67	4,60	3,83	3,33	6,32	5,93	2,89	3,87	6,53	5,94	4,53	4,19	6,44	5,07	5,11	4,39
28 —>	5,47	5,21	4,05	3,76	5,58	5,14	3,79	3,36	5,14	4,86	3,92	3,58	6,49	5,97	4,17	3,87	6,36	5,68	4,59	4,24	5,32	5,80	4,96	4,45
29 —>	5,76	5,13	4,34	3,85	5,30	4,96	4,03	3,39	5,53	4,89	4,08	3,55	6,33	5,87	4,31	3,97	6,51	5,44	5,14	4,36	6,70	5,90	4,80	5,02
30 —>	5,59	5,47	4,37	4,03	5,64	4,95	4,13	3,75	5,37	4,61	3,94	3,74	6,08	5,89	4,13	3,93	5,94	5,61	5,33	4,42	6,41	5,28	5,08	4,69
31 —>	5,80	5,22	4,55	4,00	5,64	5,44	4,20	3,74	5,35	5,29	4,12	3,76	6,64	5,87	4,61	3,95	6,60	5,90	5,17	4,60	8,03	5,73	5,35	5,21
32 —>	5,64	5,40	4,45	4,14	5,30	5,25	4,19	3,85	5,38	4,85	4,24	4,08	6,71	6,08	4,81	4,27	6,96	5,72	5,27	4,66	7,56	6,54	5,90	5,20
33+ —>	5,98	5,61	5,29	5,08	5,81	5,63	5,07	4,81	5,78	5,41	4,95	4,78	6,83	6,40	5,72	5,37	7,08	6,41	5,86	5,73	7,71	6,66	6,06	5,93
I alt <i>Total</i>	4,21	3,87	2,97	2,88	4,03	3,66	2,72	2,59	4,02	3,61	2,78	2,72	4,59	4,08	3,04	2,96	4,64	4,21	3,22	3,11	4,40	4,00	3,34	3,25

Bilagstabell 1 (forts.). Gjennomsnittlig antall barn pr. ekteskap av varighet 0—32 år.

Ekteskapets varighet	Oslo				Bergen				Trondheim				Andre byer			
	¹ 1920	1930	1946	1950	1920	1930	1946	1950	1920	1930	1946	1950	1920	1930	1946	1950
0 år year	0,46	0,15	0,15	0,14	0,43	0,26	0,22	0,20	0,53	0,31	0,24	0,22	0,47	0,24	0,22	0,18
1 —<.....	0,76	0,39	0,44	0,40	0,81	0,56	0,59	0,51	0,88	0,53	0,64	0,51	0,82	0,59	0,56	0,53
2 —>.....	0,98	0,59	0,67	0,59	1,05	0,86	0,81	0,77	1,15	0,82	0,86	0,74	1,08	0,85	0,81	0,78
3 —>.....	1,23	0,74	0,82	0,78	1,37	1,06	1,03	0,95	1,42	1,06	1,01	0,94	1,39	1,09	0,99	0,97
4 —>.....	1,40	0,85	0,92	0,95	1,60	1,21	1,17	1,15	1,67	1,06	1,19	1,04	1,69	1,29	1,14	1,15
5 —>.....	1,61	1,02	1,05	1,09	1,86	1,41	1,37	1,36	2,00	1,35	1,32	1,36	1,93	1,45	1,28	1,31
6 —>.....	1,82	1,17	1,11	1,29	2,10	1,61	1,47	1,50	2,26	1,56	1,39	1,47	2,18	1,62	1,43	1,50
7 —>.....	1,90	1,30	1,15	1,36	2,34	1,76	1,51	1,65	2,24	1,83	1,43	1,53	2,43	1,82	1,48	1,60
8 —>.....	2,08	1,51	1,21	1,38	2,45	1,99	1,68	1,70	2,38	1,80	1,47	1,66	2,54	2,03	1,53	1,70
9 —>.....	2,24	1,65	1,27	1,49	2,62	2,09	1,71	1,91	2,71	2,15	1,50	1,71	2,78	2,16	1,60	1,77
10 —>.....	2,36	1,75	1,26	1,47	2,90	2,25	1,71	1,90	2,75	2,20	1,52	1,72	2,97	2,34	1,66	1,89
11 —>.....	2,56	1,82	1,31	1,48	3,04	2,43	1,91	1,94	3,10	2,47	1,62	1,81	3,31	2,47	1,77	1,88
12 —>.....	2,53	1,83	1,31	1,49	3,07	2,51	1,80	2,05	3,29	2,43	1,55	1,81	3,42	2,56	1,80	1,95
13 —>.....	2,83	2,05	1,36	1,49	3,24	2,59	1,89	1,96	3,55	2,72	1,63	1,75	3,55	2,75	1,84	1,92
14 —>.....	3,03	2,10	1,33	1,47	3,44	2,74	1,97	2,05	3,34	2,90	1,80	1,64	3,82	2,98	1,90	1,95
15 —>.....	3,11	2,31	1,43	1,49	3,67	2,74	1,95	2,13	3,73	3,11	1,69	1,77	3,85	3,12	1,94	2,00
16 —>.....	3,25	2,44	1,39	1,45	3,80	3,00	2,14	1,93	3,83	3,27	1,77	1,65	4,30	3,22	1,90	2,01
17 —>.....	3,44	2,48	1,43	1,47	3,82	3,07	2,08	2,13	4,09	3,20	1,82	1,87	4,25	3,47	1,97	2,00
18 —>.....	3,57	2,51	1,49	1,44	4,03	3,17	2,24	2,01	4,67	3,17	1,92	1,91	4,46	3,42	2,00	2,09
19 —>.....	3,72	2,67	1,48	1,51	4,14	3,48	2,19	2,03	4,47	3,52	1,90	1,85	4,64	3,52	2,15	2,06
20 —>.....	4,00	2,63	1,44	1,45	4,72	3,39	2,08	2,22	4,52	3,52	2,04	1,77	4,85	3,71	2,15	2,04
21 —>.....	4,11	2,86	1,57	1,48	4,69	3,87	2,17	2,12	4,74	3,73	2,43	2,00	4,93	3,90	2,26	2,11
22 —>.....	4,14	2,83	1,66	1,56	4,86	3,57	2,35	2,31	5,12	3,70	1,87	1,89	5,03	4,04	2,26	2,08
23 —>.....	4,16	3,12	1,75	1,52	5,12	4,05	2,36	2,24	4,74	4,52	2,48	1,89	4,91	3,99	2,41	2,20
24 —>.....	4,41	3,30	1,83	1,48	5,29	3,51	2,64	2,15	5,24	3,71	2,36	2,14	5,31	4,34	2,55	2,24
25 —>.....	4,50	3,28	1,93	1,61	5,49	4,03	2,55	2,20	5,14	3,91	2,45	2,06	5,44	4,16	2,57	2,26
26 —>.....	4,43	3,34	2,03	1,69	5,28	3,95	2,80	2,35	4,62	4,22	2,73	2,02	5,37	4,43	2,77	2,28
27 —>.....	4,67	3,52	2,02	1,78	5,31	3,76	2,80	2,37	5,58	4,39	3,04	2,39	5,20	4,36	2,76	2,44
28 —>.....	4,71	3,68	2,11	1,88	5,43	4,10	2,66	2,72	5,13	4,78	2,69	2,38	5,31	4,61	2,79	2,59
29 —>.....	4,85	3,68	2,24	2,00	5,41	4,48	2,88	2,51	5,19	4,52	3,12	2,65	5,62	4,83	3,04	2,64
30 —>.....	4,94	3,97	2,29	2,05	5,41	4,53	2,91	2,74	4,91	4,42	3,03	2,61	5,61	4,71	3,22	2,75
31 —>.....	4,97	4,05	2,45	2,05	5,79	4,70	2,94	2,85	4,90	4,81	3,36	2,97	5,60	4,93	3,29	2,79
32 —>.....	5,18	4,13	2,63	2,11	5,51	4,95	3,12	2,74	5,68	5,19	3,59	2,66	5,67	5,13	3,38	2,85
33+ —>.....	5,98	4,98	3,35	2,99	6,27	5,44	4,15	3,76	5,86	5,05	4,20	3,91	6,21	5,53	4,36	4,01
I alt Total.....	3,10	2,29	1,54	1,52	3,57	2,89	2,07	2,07	3,46	2,92	1,81	1,94	3,70	3,12	2,16	2,08

¹ Ekskl. Akers.

Bilagstabell 2. Det samlede antall ekteskap prosentvis fordelt etter antall barn og ekteskapets varighet. Riket 1950.

Total marriages by number of children and duration of marriage. Per cent. The whole country.

Ekteskapets varighet Duration of marriage	Antall barn Number of children																I alt
	0	1	2	3	4	5	6	7	8	9	10	11	12	13	14	15 og flere	
0 år gift 1950 ...	78,0	21,8	0,2	-	-	-	-	-	-	-	-	-	-	-	-	-	100
1 → 1949 ...	44,0	52,9	3,1	-	-	-	-	-	-	-	-	-	-	-	-	-	100
2 → 1948 ...	29,7	58,3	11,3	0,7	-	-	-	-	-	-	-	-	-	-	-	-	100
3 → 1947 ...	22,4	52,5	22,6	2,3	0,2	-	-	-	-	-	-	-	-	-	-	-	100
4 → 1946 ...	18,3	45,8	30,1	5,2	0,6	-	-	-	-	-	-	-	-	-	-	-	100
5 → 1945 ...	14,8	38,3	35,9	9,3	1,6	0,1	-	-	-	-	-	-	-	-	-	-	100
6 → 1944 ...	12,7	31,4	40,1	12,7	2,7	0,4	-	-	-	-	-	-	-	-	-	-	100
7 → 1943 ...	12,1	26,8	40,2	15,7	4,1	1,0	0,1	-	-	-	-	-	-	-	-	-	100
8 → 1942 ...	11,8	24,0	38,6	18,2	5,7	1,4	0,3	-	-	-	-	-	-	-	-	-	100
9 → 1941 ...	11,7	21,4	37,0	19,7	7,3	2,3	0,6	-	-	-	-	-	-	-	-	-	100
10 → 1940 ...	12,2	20,3	34,7	21,1	7,9	2,7	0,8	0,3	-	-	-	-	-	-	-	-	100
11 → 1939 ...	12,4	19,7	32,3	21,2	9,3	3,4	1,2	0,4	0,1	-	-	-	-	-	-	-	100
12 → 1938 ...	12,5	19,2	31,0	20,9	9,8	4,3	1,6	0,5	0,2	-	-	-	-	-	-	-	100
13 → 1937 ...	12,9	19,3	29,7	20,6	10,1	4,5	1,8	0,8	0,2	0,1	-	-	-	-	-	-	100
14 → 1936 ...	13,3	19,8	28,2	19,8	10,6	4,7	2,1	1,1	0,3	0,1	-	-	-	-	-	-	100
15 → 1935 ...	12,9	19,0	27,9	19,7	10,9	5,0	2,6	1,2	0,5	0,2	0,1	-	-	-	-	-	100
16 → 1934 ...	12,5	20,0	27,1	18,8	10,9	5,7	2,6	1,3	0,7	0,3	0,1	-	-	-	-	-	100
17 → 1933 ...	12,7	19,7	25,9	19,3	10,9	5,8	2,8	1,6	0,7	0,3	0,2	0,1	-	-	-	-	100
18 → 1932 ...	12,8	19,8	25,9	18,1	10,9	6,0	3,2	1,6	0,9	0,5	0,2	0,1	-	-	-	-	100
19 → 1931 ...	12,2	20,3	25,9	17,9	11,0	5,7	3,1	1,9	1,1	0,6	0,2	0,1	-	-	-	-	100
20 → 1930 ...	12,0	20,5	25,7	17,9	10,9	5,8	3,3	1,7	1,1	0,5	0,4	0,1	0,1	-	-	-	100
21 → 1929 ...	11,8	20,0	25,4	18,3	10,9	5,9	3,4	1,9	1,0	0,7	0,4	0,2	0,1	-	-	-	100
22 → 1928 ...	11,5	20,0	24,5	18,1	11,2	6,3	3,7	2,2	1,2	0,6	0,4	0,2	0,1	-	-	-	100
23 → 1927 ...	11,4	18,7	24,8	17,8	11,3	6,9	3,9	2,2	1,5	0,7	0,4	0,2	0,2	-	-	-	100
24 → 1926 ...	11,6	18,4	24,2	17,8	11,2	7,3	4,2	2,3	1,4	0,8	0,4	0,2	0,1	0,1	-	-	100
25 → 1925 ...	11,6	18,0	24,0	17,2	11,4	7,3	4,5	2,4	1,6	1,0	0,5	0,3	0,2	-	-	-	100
26 → 1924 ...	11,4	16,3	23,4	17,9	11,8	7,9	4,8	2,8	1,8	0,8	0,5	0,3	0,2	0,1	-	-	100
27 → 1923 ...	9,9	16,1	23,6	18,1	12,6	7,7	4,9	3,0	1,7	1,1	0,5	0,3	0,2	0,2	-	0,1	100
28 → 1922 ...	9,5	14,7	22,6	18,0	13,4	8,4	5,5	3,2	2,1	1,2	0,6	0,4	0,2	0,1	-	0,1	100
29 → 1921 ...	9,2	14,1	21,3	18,6	13,8	8,4	5,6	3,9	2,4	1,3	0,7	0,4	0,2	0,1	-	-	100
30 → 1920 ...	8,3	13,0	21,4	18,3	13,8	9,6	5,7	4,1	2,5	1,6	0,9	0,4	0,2	0,1	0,1	-	100
31 → 1919 ...	8,8	12,7	19,9	19,2	13,5	9,4	6,6	4,0	2,4	1,7	1,0	0,4	0,2	0,1	-	0,1	100
32 → 1918 ...	9,3	11,3	19,4	17,3	14,0	9,8	7,1	4,3	3,2	1,9	1,1	0,6	0,4	0,2	0,1	-	100
33 → 1917 o. f.	7,1	7,8	12,6	14,0	13,2	11,1	9,1	7,6	6,0	4,5	3,1	1,8	1,2	0,5	0,2	0,2	100
Ekteskap i alt ...	16,0	23,9	23,9	14,2	8,2	4,8	3,1	2,1	1,5	1,0	0,6	0,4	0,2	0,1	-	-	100

Bilagstabell 2 (forts.). Det samlede antall ekteskap prosentvis fordelt etter antall barn og ekteskapets varighet. Bygder 1950.

Ekteskapets varighet	Antall barn																I alt
	0	1	2	3	4	5	6	7	8	9	10	11	12	13	14	15 og flere	
0 år gift 1950 ...	75,0	24,7	0,3	—	—	—	—	—	—	—	—	—	—	—	—	—	100
1 —> 1949 ...	38,5	57,8	3,7	—	—	—	—	—	—	—	—	—	—	—	—	—	100
2 —> 1948 ...	25,2	60,5	13,4	0,9	—	—	—	—	—	—	—	—	—	—	—	—	100
3 —> 1947 ...	18,8	52,3	25,8	2,9	0,2	—	—	—	—	—	—	—	—	—	—	—	100
4 —> 1946 ...	15,4	44,1	33,3	6,5	0,7	—	—	—	—	—	—	—	—	—	—	—	100
5 —> 1945 ...	12,1	35,3	38,7	11,6	2,1	0,2	—	—	—	—	—	—	—	—	—	—	100
6 —> 1944 ...	10,9	29,1	41,1	14,8	3,5	0,5	0,1	—	—	—	—	—	—	—	—	—	100
7 —> 1943 ...	10,2	24,4	40,7	18,0	5,2	1,3	0,2	—	—	—	—	—	—	—	—	—	100
8 —> 1942 ...	9,9	21,5	38,3	20,9	7,1	1,9	0,4	—	—	—	—	—	—	—	—	—	100
9 —> 1941 ...	9,6	19,1	36,6	21,7	9,1	3,0	0,8	0,1	—	—	—	—	—	—	—	—	100
10 —> 1940 ...	10,3	17,7	33,2	23,6	10,1	3,6	1,1	0,4	—	—	—	—	—	—	—	—	100
11 —> 1939 ...	9,8	16,7	31,0	23,5	11,9	4,7	1,7	0,6	0,1	—	—	—	—	—	—	—	100
12 —> 1938 ...	10,0	16,8	29,3	22,6	12,2	5,6	2,3	0,8	0,3	0,1	—	—	—	—	—	—	100
13 —> 1937 ...	10,1	16,3	28,0	22,8	12,6	6,0	2,5	1,2	0,4	0,1	—	—	—	—	—	—	100
14 —> 1936 ...	10,4	16,9	26,2	21,7	13,2	6,3	3,0	1,5	0,5	0,2	0,1	—	—	—	—	—	100
15 —> 1935 ...	10,1	15,9	26,5	21,0	13,4	6,6	3,7	1,7	0,7	0,2	0,1	0,1	—	—	—	—	100
16 —> 1934 ...	9,4	16,7	25,5	20,2	13,6	7,6	3,6	1,9	1,0	0,4	0,1	—	—	—	—	—	100
17 —> 1933 ...	9,9	16,2	24,0	20,8	13,4	7,9	3,8	2,2	1,0	0,5	0,2	0,1	—	—	—	—	100
18 —> 1932 ...	10,3	15,9	24,0	19,7	13,4	8,0	4,3	2,3	1,2	0,6	0,2	0,1	—	—	—	—	100
19 —> 1931 ...	9,8	16,6	23,8	19,2	13,4	7,6	4,2	2,5	1,6	0,8	0,4	0,1	—	—	—	—	100
20 —> 1930 ...	9,5	16,7	23,4	19,4	13,3	7,7	4,5	2,4	1,6	0,8	0,5	0,1	0,1	—	—	—	100
21 —> 1929 ...	9,5	15,5	23,6	19,7	13,4	7,9	4,6	2,5	1,4	1,0	0,6	0,2	0,1	—	—	—	100
22 —> 1928 ...	9,2	15,6	22,5	19,7	13,1	8,1	5,1	3,0	1,8	0,9	0,5	0,3	0,2	—	—	—	100
23 —> 1927 ...	8,6	15,0	22,5	18,8	13,7	9,1	5,1	3,0	2,1	1,0	0,5	0,3	0,2	0,1	—	—	100
24 —> 1926 ...	9,3	14,4	21,5	18,8	13,3	9,5	5,7	3,1	2,0	1,2	0,6	0,3	0,2	0,1	—	—	100
25 —> 1925 ...	9,3	14,6	21,0	17,9	13,5	9,4	6,0	3,3	2,2	1,2	0,7	0,4	0,3	0,1	0,1	—	100
26 —> 1924 ...	9,5	12,6	20,3	18,4	13,7	10,1	6,4	3,8	2,5	1,2	0,7	0,4	0,2	0,1	0,1	—	100
27 —> 1923 ...	8,1	12,6	20,3	18,8	14,3	9,6	6,5	4,2	2,3	1,6	0,7	0,4	0,3	0,2	—	0,1	100
28 —> 1922 ...	8,1	11,3	19,2	18,1	14,9	10,1	7,3	4,5	2,8	1,8	0,9	0,5	0,3	0,1	—	0,1	100
29 —> 1921 ...	7,6	10,9	18,3	18,4	14,9	10,1	7,2	5,4	3,4	1,6	1,0	0,6	0,3	0,2	0,1	—	100
30 —> 1920 ...	7,1	10,0	18,2	17,2	15,3	11,8	7,2	5,5	3,3	2,1	1,2	0,6	0,3	0,1	0,1	—	100
31 —> 1919 ...	7,6	9,7	16,4	18,8	14,4	11,2	8,3	5,5	3,2	2,4	1,4	0,6	0,3	0,1	—	0,1	100
32 —> 1918 ...	7,9	8,4	15,7	16,3	15,0	11,8	9,0	5,6	4,3	2,7	1,5	0,9	0,6	0,2	0,1	—	100
33+ —> 1917 o. f.	6,3	6,1	10,1	12,4	12,9	11,7	10,2	8,8	7,2	5,5	3,9	2,2	1,5	0,7	0,3	0,2	100
Ekteskap i alt ...	13,6	21,8	22,9	15,0	9,4	5,8	3,8	2,7	1,9	1,3	0,8	0,5	0,3	0,1	0,1	—	100

Bilagstabell 2 (forts.). Det samlede antall ekteskap prosentvis fordelt etter antall barn og ekteskapets varighet. Byer 1950.

Ekteskapets varighet	Antall barn																I alt
	0	1	2	3	4	5	6	7	8	9	10	11	12	13	14	15 og flere	
0 år gift 1950 ...	83,6	16,2	0,2	-	-	-	-	-	-	-	-	-	-	-	-	-	100
1 → 1949 ...	54,6	43,5	1,9	-	-	-	-	-	-	-	-	-	-	-	-	-	100
2 → 1948 ...	38,4	54,0	7,3	0,3	-	-	-	-	-	-	-	-	-	-	-	-	100
3 → 1947 ...	29,8	52,9	16,1	1,2	-	-	-	-	-	-	-	-	-	-	-	-	100
4 → 1946 ...	24,0	49,1	23,8	2,8	0,3	-	-	-	-	-	-	-	-	-	-	-	100
5 → 1945 ...	19,9	44,1	30,7	4,8	0,5	-	-	-	-	-	-	-	-	-	-	-	100
6 → 1944 ...	16,5	36,1	38,1	8,2	0,9	0,2	-	-	-	-	-	-	-	-	-	-	100
7 → 1943 ...	16,1	31,9	39,2	10,9	1,6	0,3	-	-	-	-	-	-	-	-	-	-	100
8 → 1942 ...	16,0	29,3	39,3	12,3	2,7	0,3	0,1	-	-	-	-	-	-	-	-	-	100
9 → 1941 ...	16,0	26,2	37,9	15,5	3,5	0,8	0,1	-	-	-	-	-	-	-	-	-	100
10 → 1940 ...	16,0	25,1	37,6	16,5	3,6	1,0	0,2	-	-	-	-	-	-	-	-	-	100
11 → 1939 ...	17,3	25,5	34,8	16,8	4,4	0,9	0,2	0,1	-	-	-	-	-	-	-	-	100
12 → 1938 ...	17,5	24,0	34,4	17,2	4,9	1,5	0,3	0,1	0,1	-	-	-	-	-	-	-	100
13 → 1937 ...	18,1	25,0	33,0	16,4	5,4	1,6	0,4	0,1	-	-	-	-	-	-	-	-	100
14 → 1936 ...	18,8	25,3	31,9	16,2	5,6	1,6	0,4	0,2	-	-	-	-	-	-	-	-	100
15 → 1935 ...	18,3	25,0	30,5	17,4	6,0	1,9	0,6	0,3	-	-	-	-	-	-	-	-	100
16 → 1934 ...	18,6	26,5	30,2	16,1	5,7	2,0	0,6	0,3	-	-	-	-	-	-	-	-	100
17 → 1933 ...	18,3	26,4	29,5	16,4	6,1	1,8	0,9	0,4	0,2	-	-	-	-	-	-	-	100
18 → 1932 ...	17,7	27,7	29,9	15,1	5,8	2,1	1,1	0,3	0,2	0,1	-	-	-	-	-	-	100
19 → 1931 ...	17,0	27,6	30,1	15,3	6,2	2,1	1,0	0,5	0,1	0,1	-	-	-	-	-	-	100
20 → 1930 ...	17,0	28,2	30,2	15,0	6,1	2,0	0,9	0,3	0,2	0,1	-	-	-	-	-	-	100
21 → 1929 ...	16,2	28,9	29,0	15,8	6,1	2,1	0,9	0,6	0,3	0,1	-	-	-	-	-	-	100
22 → 1928 ...	16,0	28,5	28,4	15,1	7,4	2,6	1,0	0,6	0,2	0,1	0,1	-	-	-	-	-	100
23 → 1927 ...	17,0	26,2	29,4	15,9	6,5	2,5	1,3	0,6	0,3	0,2	-	0,1	-	-	-	-	100
24 → 1926 ...	16,4	26,7	29,7	15,5	7,0	2,7	1,2	0,5	0,1	0,1	0,1	-	-	-	-	-	100
25 → 1925 ...	16,3	24,9	30,0	15,7	7,1	3,1	1,4	0,6	0,3	0,4	0,1	-	0,1	-	-	-	100
26 → 1924 ...	15,3	23,6	29,8	16,8	8,0	3,6	1,4	0,8	0,4	0,2	0,1	-	-	-	-	-	100
27 → 1923 ...	13,4	22,8	30,3	16,9	9,3	4,0	1,7	0,7	0,5	0,3	0,1	-	-	-	-	-	100
28 → 1922 ...	12,3	21,3	29,3	17,8	10,3	4,9	2,0	0,9	0,7	0,3	0,1	0,1	-	-	-	-	100
29 → 1921 ...	12,2	20,2	27,3	18,8	11,5	5,3	2,5	1,1	0,5	0,3	0,2	0,1	-	-	-	-	100
30 → 1920 ...	10,8	19,2	27,9	20,6	10,8	5,0	2,6	1,4	0,8	0,5	0,2	0,2	-	-	-	-	100
31 → 1919 ...	11,2	18,3	26,6	20,1	11,8	5,9	3,4	1,1	0,8	0,4	0,2	0,1	0,1	-	-	-	100
32 → 1918 ...	12,2	17,2	26,8	19,4	11,9	5,9	3,2	1,7	0,9	0,4	0,3	0,1	-	-	-	-	100
33+ → 1917 o. f.	9,0	11,3	18,1	17,6	13,9	9,9	6,8	4,8	3,2	2,4	1,3	0,8	0,5	0,2	0,1	0,1	100
Ekteskap i alt ...	21,0	28,1	25,9	12,7	5,7	2,8	1,5	0,9	0,6	0,4	0,2	0,1	0,1	-	-	-	100

Bilagstabell 3. Gjennomsnittlig antall barn pr. ekteskap av skapets varighet. Hustruens alder
Average number of children in marriages of duration 0—17 years by occupation of hus-

Mannens livsstilling Occupation of husband	År Years	Ekteskapets varighet i år				
		0	1	2	3	4
Gr. 1. Gårdbrukere m. v. <i>Farmers</i>	1930	0,23	0,75	1,13	1,43	1,75
	1946	0,22	0,71	1,06	1,33	1,61
	1950	0,19	0,69	1,01	1,32	1,56
» 2. Jordbruksarbeidere m. v. <i>Agriculture, workers etc.</i>	1930	0,47	0,88	1,24	1,57	1,79
	1946	0,35	0,81	1,08	1,29	1,54
	1950	0,36	0,78	1,06	1,31	1,50
» 3. Fiskere <i>Fishermen</i>	1930	0,37	0,84	1,16	1,55	1,75
	1946	0,32	0,77	1,06	1,31	1,56
	1950	0,33	0,78	1,04	1,33	1,56
» 4. Håndverkere <i>Artisans</i>	1930	0,29	0,67	0,95	1,20	1,45
	1946	0,28	0,66	0,94	1,16	1,30
	1950	0,27	0,67	0,91	1,16	1,34
» 5. Fabrikkarbeidere <i>Factory workers</i>	1930	0,32	0,68	1,00	1,20	1,44
	1946	0,31	0,70	0,94	1,12	1,27
	1950	0,32	0,71	0,94	1,15	1,32
» 6. Arbeidere ved anlegg, handel m. v. <i>Building, construction, commerce etc., workers</i>	1930	0,37	0,70	1,01	1,28	1,52
	1946	0,36	0,77	1,05	1,24	1,43
	1950	0,37	0,76	1,00	1,21	1,41
» 7. Sjøfart: Offiserer <i>Navigation: Officers</i>	1930	0,24	0,58	0,85	0,96	1,20
	1946	0,23	0,65	0,94	1,22	1,37
	1950	0,23	0,60	0,92	1,05	1,27
» 8. Sjøfart: Mannskap <i>Navigation: Seamen</i>	1930	0,32	0,72	0,99	1,29	1,39
	1946	0,33	0,74	1,00	1,27	1,44
	1950	0,32	0,73	0,93	1,21	1,44
» 9. Fabrikkeiere, grosserere m. v. <i>Factory owners, wholesale merchants etc.</i>	1930	0,08	0,53	0,82	1,20	1,35
	1946	0,18	0,56	0,86	1,10	1,30
	1950	0,14	0,59	0,87	1,10	1,32
» 10. Andre selvstendige ved industri og handel <i>Owners of small industrial establishments, retail dealers etc.</i>	1930	0,24	0,61	0,89	1,13	1,41
	1946	0,25	0,68	1,01	1,14	1,33
	1950	0,24	0,60	0,89	1,11	1,35
» 11. Kontor- og butikkfunksjonærer m. v. <i>Business and commercial clerks</i>	1930	0,15	0,46	0,73	0,96	1,13
	1946	0,19	0,58	0,85	1,04	1,21
	1950	0,18	0,56	0,84	1,03	1,23
» 12. Immaterielt erverv: <i>Professional occupations and public administration: a) Selvstendige og høyere funksjonærer m. v. a) Working on own account, officials in superior charge etc.</i>	1930	0,08	0,44	0,79	1,01	1,12
	1946	0,13	0,60	0,89	1,04	1,51
	1950	0,21	0,65	0,85	1,11	1,35
» 13. Immaterielt erverv: <i>Professional occupations and public administration: b) Fagfunksjonærer b) Professional employees</i>	1930	0,07	0,48	0,86	1,17	1,42
	1946	0,15	0,60	0,88	1,08	1,35
	1950	0,16	0,62	0,85	1,08	1,30
» 14. Immaterielt erverv: <i>Professional occupations and public administration: c) Betjenter, arbeidere m. v. c) Workers etc.</i>	1930	0,28	0,56	0,83	1,05	0,96
	1946	0,29	0,70	0,94	1,09	1,25
	1950	0,34	0,68	0,92	1,09	1,27
» 15. Pensjon, formue, uoppgitt <i>Pension, fortune, non statement</i>	1930	0,40	0,90	1,09	1,74	1,72
	1946	0,21	0,73	0,93	1,11	1,38
	1950	0,25	0,62	0,78	1,06	1,21
» 16. Hustruer med eget erverv m. v. <i>Wives with own occupation</i>	1930	0,33	0,59	0,81	0,99	1,29
	1946	0,18	0,52	0,75	0,94	1,11
	1950	0,07	0,22	0,36	0,53	0,69
» 1—16. I alt <i>Total</i>	1930	0,29	0,67	0,97	1,24	1,46
	1946	0,25	0,67	0,95	1,16	1,35
	1950	0,23	0,61	0,88	1,12	1,33

varighet 0—17 år, etter mannens livsstilling og ekteved giftermålet 20—29 år. Riket.

band and duration of marriage. Age of wife at marriage 20—29 years. The whole country.

Duration of marriage (years)

5	6	7	8	9	10	11	12	13	14	15	16	17
2,05	2,34	2,56	2,92	3,05	3,35	3,51	3,77	4,04	4,15	4,28	4,50	4,72
1,81	2,01	2,28	2,39	2,57	2,67	2,80	2,98	3,01	3,15	3,25	3,24	3,38
1,86	2,02	2,23	2,38	2,54	2,68	2,88	2,96	3,11	3,12	3,24	3,33	3,33
2,07	2,26	2,56	2,83	3,12	3,24	3,52	3,73	4,11	4,21	4,45	4,80	4,98
1,69	1,87	2,00	2,17	2,25	2,34	2,52	2,58	2,74	2,83	2,89	3,10	2,95
1,72	1,88	2,04	2,17	2,34	2,54	2,53	2,76	2,61	2,81	2,78	3,02	3,18
2,10	2,29	2,66	2,96	3,24	3,39	3,51	3,76	4,07	4,28	4,55	4,89	5,04
1,79	2,00	2,19	2,35	2,50	2,63	2,87	2,93	3,00	3,19	3,47	3,42	3,62
1,82	1,99	2,20	2,37	2,53	2,77	2,92	3,05	3,11	3,07	3,29	3,32	3,54
1,59	1,87	2,06	2,23	2,46	2,64	2,83	2,84	3,04	3,36	3,52	3,68	3,92
1,50	1,64	1,74	1,83	1,92	2,00	2,08	2,08	2,19	2,15	2,28	2,23	2,36
1,55	1,70	1,87	1,95	2,08	2,11	2,21	2,20	2,27	2,42	2,39	2,40	2,37
1,62	1,83	2,01	2,24	2,47	2,54	2,84	2,88	3,18	3,27	3,47	3,70	3,93
1,42	1,55	1,59	1,71	1,81	1,87	1,94	1,99	2,05	2,09	2,13	2,15	2,21
1,51	1,63	1,79	1,89	2,02	2,03	2,10	2,16	2,20	2,25	2,27	2,33	2,36
1,74	1,92	2,12	2,42	2,64	2,76	2,93	3,17	3,45	3,64	3,79	4,06	4,16
1,52	1,64	1,84	1,93	2,07	2,12	2,18	2,28	2,22	2,45	2,55	2,51	2,62
1,56	1,75	1,86	1,99	2,08	2,18	2,27	2,43	2,43	2,44	2,54	2,52	2,62
1,39	1,59	1,78	1,98	2,17	2,21	2,35	2,59	2,74	2,99	3,25	3,19	3,38
1,51	1,65	1,61	1,55	1,89	1,74	1,79	1,76	1,89	2,03	2,11	2,14	2,51
1,47	1,68	1,82	1,93	2,08	2,12	2,06	2,05	2,20	2,10	2,16	2,16	2,25
1,63	1,87	2,08	2,46	2,33	2,74	2,89	3,13	3,15	3,47	3,67	4,00	3,95
1,59	1,77	1,89	2,08	1,93	2,05	2,04	2,27	2,49	2,44	2,47	2,49	2,55
1,61	1,80	2,00	2,11	2,20	2,35	2,23	2,41	2,47	2,36	2,60	2,36	2,61
1,58	1,74	1,85	2,03	2,37	2,27	2,51	2,46	2,76	2,80	3,09	3,26	3,20
1,51	1,66	1,79	1,93	2,04	2,00	2,12	2,17	2,16	2,20	2,31	2,18	2,32
1,54	1,75	1,93	1,98	2,07	2,16	2,28	2,32	2,38	2,36	2,39	2,35	2,33
1,64	1,79	1,98	2,14	2,20	2,53	2,78	2,69	2,87	3,22	3,17	3,34	3,52
1,49	1,67	1,77	1,98	2,08	2,04	2,16	2,27	2,19	2,32	2,24	2,34	2,31
1,59	1,76	1,93	2,02	2,13	2,20	2,21	2,36	2,46	2,40	2,37	2,48	2,38
1,35	1,56	1,69	1,85	2,15	2,27	2,26	2,52	2,56	2,83	2,83	3,00	3,15
1,33	1,45	1,61	1,64	1,75	1,74	1,78	1,82	1,82	1,91	1,82	1,92	1,84
1,47	1,64	1,75	1,83	1,92	1,99	2,06	2,08	2,03	2,09	2,06	2,06	2,05
1,36	1,57	1,77	1,90	2,19	1,97	2,47	2,24	2,54	2,53	2,89	2,72	2,73
1,48	1,70	1,86	1,88	2,13	2,18	2,25	2,12	2,09	2,34	2,26	2,28	2,31
1,50	1,81	1,85	2,05	2,18	2,31	2,32	2,32	2,49	2,34	2,67	2,35	2,40
1,66	1,81	2,07	2,31	2,45	2,70	2,68	2,91	3,15	3,15	3,37	3,36	3,52
1,45	1,68	1,80	1,89	2,06	2,12	2,16	2,25	2,29	2,35	2,32	2,43	2,57
1,58	1,78	1,97	2,05	2,15	2,29	2,40	2,41	2,46	2,60	2,57	2,69	2,65
1,46	1,55	1,86	2,05	2,30	2,54	2,62	2,61	2,99	3,10	3,10	3,28	3,34
1,45	1,51	1,62	1,75	1,75	1,80	1,94	1,92	2,14	1,95	2,11	2,09	2,01
1,45	1,56	1,70	1,82	1,92	1,99	1,99	2,13	2,11	2,02	2,21	2,16	2,11
1,78	2,13	2,14	2,35	2,87	3,18	3,21	3,29	3,35	3,61	3,96	4,42	3,99
1,57	1,69	1,72	1,59	1,88	2,09	1,91	1,92	2,40	2,52	2,98	2,01	2,25
1,53	1,80	1,50	1,88	2,21	2,02	2,17	2,37	2,42	1,89	1,99	1,97	2,16
1,34	1,51	1,66	1,90	1,94	2,10	2,36	2,43	2,79	2,66	2,56	2,81	3,13
1,25	1,32	1,44	1,55	1,43	1,64	1,65	1,81	1,69	1,65	1,72	1,82	1,77
0,89	0,96	1,11	1,13	1,21	1,17	1,34	1,38	1,31	1,41	1,42	1,61	1,53
1,70	1,91	2,13	2,38	2,58	2,77	2,94	3,10	3,36	3,53	3,68	3,90	4,06
1,53	1,67	1,81	1,94	2,05	2,11	2,21	2,30	2,35	2,44	2,51	2,53	2,60
1,56	1,73	1,89	2,00	2,13	2,21	2,31	2,40	2,45	2,48	2,54	2,58	2,62

Bilagstabell 3 (forts.). Gjennomsnittlig antall barn pr. ekteskap
skapets varighet. Hustruens alder ved

Mannens livsstilling	År	Ekteskapets				
		0	1	2	3	4
Gr. 1. Gårdbrukere m. v. <i>Farmers</i>	1930	0,22	0,75	1,13	1,43	1,76
	1946	0,21	0,71	1,06	1,33	1,61
	1950	0,19	0,69	1,01	1,32	1,57
» 2. Jordbruksarbeidere m. v. <i>Agriculture, workers etc.</i>	1930	0,47	0,88	1,24	1,57	1,79
	1946	0,34	0,81	1,08	1,29	1,54
	1950	0,36	0,78	1,06	1,31	1,51
» 3. Fiskere <i>Fishermen</i>	1930	0,38	0,85	1,17	1,56	1,76
	1946	0,32	0,78	1,05	1,32	1,57
	1950	0,33	0,78	1,03	1,33	1,55
» 4. Håndverkere <i>Artisans</i>	1930	0,30	0,74	1,02	1,28	1,54
	1946	0,29	0,68	0,96	1,22	1,35
	1950	0,28	0,68	0,93	1,19	1,38
» 5. Fabrikkarbeidere <i>Factory workers</i>	1930	0,33	0,70	1,03	1,25	1,52
	1946	0,30	0,71	0,95	1,14	1,31
	1950	0,31	0,74	0,96	1,17	1,35
» 6. Arbeidere ved anlegg, handel m. v. <i>Building, construction, commerce etc., workers</i>	1930	0,43	0,76	1,08	1,42	1,69
	1946	0,38	0,78	1,05	1,27	1,44
	1950	0,36	0,78	1,04	1,24	1,44
» 7. Sjøfart: Offiserer <i>Navigation: Officers</i>	1930	0,24	0,60	0,81	1,01	1,29
	1946	0,19	0,71	0,98	1,31	1,44
	1950	0,24	0,63	0,93	1,10	1,33
» 8. Sjøfart: Mannskap <i>Navigation: Seamen</i>	1930	0,29	0,72	1,04	1,28	1,39
	1946	0,32	0,73	1,04	1,30	1,51
	1950	0,32	0,73	0,96	1,23	1,49
» 9. Fabrikkeiere, grossererere m. v. <i>Factory owners, wholesale merchants etc.</i>	1930	0,08	0,61	0,95	1,24	1,46
	1946	0,19	0,56	0,89	1,14	1,32
	1950	0,15	0,62	0,90	1,17	1,33
» 10. Andre selvstendige ved industri og handel <i>Owners of small industrial establishments, retail dealers etc.</i>	1930	0,28	0,66	0,94	1,24	1,51
	1946	0,26	0,69	1,03	1,20	1,38
	1950	0,26	0,61	0,92	1,16	1,41
» 11. Kontor- og butikkfunksjonærer m. v. <i>Business and commercial clerks</i>	1930	0,17	0,52	0,77	1,04	1,25
	1946	0,18	0,59	0,86	1,07	1,24
	1950	0,18	0,58	0,88	1,07	1,27
» 12. Immaterielt erverv: <i>Professional occupations and public administration: a) Selvstendige og høyere funksjonærer m. v. a) Working on own account, officials in superior charge etc.</i>	1930	0,06	0,42	0,96	0,96	1,08
	1946	0,14	0,64	1,00	1,08	1,57
	1950	0,19	0,63	0,88	1,13	1,43
» 13. Immaterielt erverv: <i>Professional occupations and public administration: b) Fagfunksjonærer b) Professional employees</i>	1930	0,08	0,52	0,93	1,19	1,52
	1946	0,16	0,64	0,88	1,14	1,41
	1950	0,14	0,66	0,88	1,14	1,36
» 14. Immaterielt erverv: <i>Professional occupations and public administration: c) Betjenter, arbeidere m. v. c) Workers etc.</i>	1930	0,33	0,60	0,87	1,09	1,39
	1946	0,30	0,72	0,97	1,14	1,30
	1950	0,36	0,69	0,95	1,19	1,33
» 15. Pensjon, formue, uoppgitt <i>Pension, fortune, non statement</i>	1930	0,46	0,92	1,20	1,77	1,84
	1946	0,19	0,81	0,89	1,17	1,42
	1950	0,26	0,70	0,80	1,26	1,16
» 16. Hustruer med eget erverv m. v. <i>Wives with own occupation</i>	1930	0,38	0,69	0,99	1,18	1,37
	1946	0,22	0,65	0,88	1,06	1,26
	1950	0,11	0,33	0,50	0,69	0,91
» 1—16. I alt <i>Total</i>	1930	0,32	0,72	1,05	1,33	1,58
	1946	0,27	0,71	0,98	1,21	1,42
	1950	0,25	0,67	0,94	1,19	1,41

av varighet 0—17 år, etter mannens livsstilling og ekte-
giftermålet 20—29 år. Bygder.

varighet i år

5	6	7	8	9	10	11	12	13	14	15	16	17
2,06	2,36	2,57	2,93	3,06	3,37	3,52	3,80	4,06	4,17	4,29	4,51	4,75
1,81	2,02	2,29	2,40	2,57	2,69	2,80	2,98	3,02	3,15	3,26	3,25	3,39
1,86	2,02	2,24	2,39	2,54	2,69	2,90	2,97	3,12	3,13	3,24	3,34	3,35
2,07	2,26	2,56	2,83	3,12	3,24	3,52	3,73	4,11	4,21	4,45	4,80	4,98
1,69	1,87	2,01	2,19	2,27	2,37	2,54	2,61	2,75	2,91	2,93	3,12	2,97
1,72	1,88	2,05	2,17	2,35	2,55	2,54	2,79	2,61	2,83	2,80	3,06	3,21
2,12	2,33	2,69	3,00	3,30	3,42	3,56	3,84	4,08	4,32	4,64	4,94	5,09
1,79	2,00	2,22	2,37	2,52	2,68	2,91	2,97	3,04	3,22	3,51	3,47	3,68
1,83	2,01	2,21	2,38	2,54	2,78	2,95	3,06	3,15	3,11	3,33	3,36	3,58
1,73	2,02	2,21	2,49	2,69	2,95	3,10	3,20	3,36	3,73	3,81	4,44	4,28
1,58	1,74	1,84	1,93	2,09	2,18	2,27	2,30	2,40	2,47	2,49	2,57	2,67
1,65	1,76	1,93	2,02	2,17	2,22	2,37	2,35	2,40	2,65	2,64	2,69	2,69
1,72	1,93	2,16	2,38	2,64	2,67	3,01	3,14	3,37	3,50	3,77	4,03	4,24
1,49	1,62	1,69	1,81	1,93	1,98	2,05	2,12	2,22	2,24	2,27	2,34	2,37
1,59	1,69	1,87	1,97	2,13	2,13	2,23	2,29	2,37	2,44	2,44	2,54	2,66
1,95	2,13	2,36	2,72	2,93	3,00	3,19	3,64	3,87	4,06	4,30	4,47	4,68
1,61	1,72	2,01	2,06	2,20	2,29	2,41	2,51	2,42	2,73	2,76	2,82	2,98
1,63	1,80	1,95	2,10	2,18	2,33	2,53	2,68	2,67	2,74	2,91	2,88	2,91
1,54	1,69	1,86	2,17	2,32	2,45	2,48	2,71	3,03	3,17	3,70	3,53	3,65
1,54	1,73	1,73	1,68	2,10	1,90	1,93	1,88	1,94	2,19	2,17	2,21	2,73
1,58	1,78	1,93	2,04	2,12	2,24	2,20	2,21	2,43	2,36	2,24	2,39	2,44
1,82	1,89	2,23	2,59	2,64	2,97	3,10	3,30	3,50	3,71	4,00	4,11	4,01
1,62	1,87	1,75	1,97	2,14	2,06	2,18	2,22	2,38	2,51	2,58	2,65	2,80
1,66	1,92	2,01	2,21	2,37	2,51	2,38	2,42	2,60	2,39	2,70	2,66	2,79
1,69	1,85	1,79	2,32	2,39	2,48	2,81	2,50	3,05	3,04	3,35	3,49	3,64
1,55	1,72	1,90	1,99	2,17	2,13	2,20	2,24	2,25	2,29	2,61	2,36	2,63
1,60	1,82	2,00	2,03	2,20	2,29	2,49	2,58	2,58	2,58	2,61	2,56	2,59
1,78	1,96	2,17	2,26	2,66	2,72	3,28	2,93	3,21	3,72	3,62	3,72	3,97
1,53	1,76	1,86	2,11	2,21	2,21	2,28	2,43	2,36	2,47	2,41	2,60	2,52
1,68	1,83	2,03	2,10	2,27	2,31	2,37	2,48	2,66	2,61	2,56	2,69	2,65
1,45	1,65	1,82	1,98	2,17	2,50	2,45	2,72	2,81	3,00	2,96	3,31	3,55
1,34	1,51	1,71	1,73	1,86	1,84	1,86	2,01	1,96	2,13	2,04	2,06	2,01
1,53	1,68	1,82	1,92	2,02	2,08	2,16	2,29	2,27	2,36	2,27	2,33	2,29
1,38	1,83	1,89	1,88	2,29	1,94	2,81	2,24	2,68	2,76	3,25	3,19	3,09
1,80	1,64	1,97	2,07	2,17	2,37	2,39	2,21	2,28	2,25	2,37	2,32	2,28
1,56	1,89	1,94	1,92	2,55	2,30	2,30	2,46	2,71	2,49	2,72	2,60	2,56
1,81	1,90	2,28	2,45	2,53	2,73	2,93	3,17	3,29	3,27	3,58	3,68	3,71
1,55	1,77	1,92	2,02	2,15	2,26	2,30	2,42	2,47	2,51	2,53	2,76	2,80
1,72	1,83	2,11	2,16	2,27	2,41	2,54	2,52	2,62	2,72	2,79	2,86	2,94
1,64	1,63	1,92	2,22	2,53	2,78	2,77	2,80	3,39	3,48	3,34	3,64	3,72
1,50	1,59	1,72	1,85	1,91	1,95	2,10	2,04	2,30	2,21	2,37	2,50	2,18
1,55	1,59	1,77	1,93	1,96	2,10	2,17	2,23	2,34	2,27	2,41	2,39	2,26
1,73	2,44	2,11	2,52	3,13	3,26	3,32	3,51	3,62	3,77	4,47	4,79	4,17
1,61	1,82	1,67	1,75	1,91	2,05	1,59	1,93	2,57	2,54	2,81	2,30	2,49
1,61	1,70	1,64	2,04	2,08	2,07	2,23	2,58	2,58	2,12	2,05	2,16	2,09
1,60	1,80	1,94	2,22	2,27	2,46	2,67	2,83	3,24	3,06	3,09	3,36	3,63
1,42	1,54	1,70	1,80	1,74	1,95	1,97	2,16	2,00	2,02	2,13	2,10	2,21
1,13	1,23	1,25	1,42	1,52	1,48	1,64	1,64	1,59	1,81	1,78	2,05	1,95
1,85	2,06	2,30	2,59	2,80	2,99	3,19	3,40	3,67	3,84	4,02	4,26	4,44
1,61	1,77	1,95	2,07	2,21	2,29	2,39	2,50	2,56	2,67	2,76	2,80	2,89
1,66	1,81	2,00	2,12	2,27	2,37	2,52	2,61	2,69	2,75	2,81	2,89	2,95

Bilagstabell 3 (forts.). Gjennomsnittlig antall barn pr. ekteskap
skapets varighet. Hustruens alder

Mannens livsstilling	År	Ekteskapets				
		0	1	2	3	4
Gr. 1. Gårdbrukere m. v. <i>Farmers</i>	1930	0,40	0,77	0,93	1,29	1,17
	1946	0,36	0,68	0,82	1,23	1,19
	1950	0,14	0,46	1,04	1,10	1,26
» 2. Jordbruksarbeidere m. v. <i>Agriculture, workers etc.</i>	1930	—	—	—	—	—
	1946	0,56	0,55	1,00	1,24	1,41
	1950	0,61	0,75	0,94	1,09	1,13
» 3. Fiskere <i>Fishermen</i>	1930	0,30	0,67	1,04	1,44	1,41
	1946	0,36	0,57	1,18	1,00	1,23
	1950	0,26	0,65	1,17	1,09	1,79
» 4. Håndverkere <i>Artisans</i>	1930	0,26	0,56	0,82	1,04	1,29
	1946	0,25	0,62	0,91	1,04	1,19
	1950	0,27	0,64	0,86	1,10	1,25
» 5. Fabrikkarbeidere <i>Factory workers</i>	1930	0,30	0,65	0,93	1,12	1,28
	1946	0,25	0,62	0,93	1,04	1,19
	1950	0,35	0,66	0,91	1,11	1,26
» 6. Arbeidere ved anlegg, handel m. v. <i>Building, construction, commerce etc., workers</i>	1930	0,30	0,62	0,92	1,12	1,32
	1946	0,34	0,74	1,05	1,16	1,32
	1950	0,40	0,73	0,94	1,13	1,34
» 7. Sjøfart: Offiserer <i>Navigation: Officers</i> ..	1930	0,24	0,56	0,90	0,90	1,09
	1946	0,28	0,58	0,87	1,08	1,27
	1950	0,22	0,55	0,90	0,97	1,16
» 8. Sjøfart: Mannskap <i>Navigation: Seamen</i>	1930	0,35	0,71	0,93	1,30	1,40
	1946	0,37	0,76	0,92	1,21	1,34
	1950	0,33	0,71	0,86	1,17	1,32
» 9. Fabrikkeiere, grossererere m. v. <i>Factory owners, wholesale merchants etc.</i>	1930	0,08	0,47	0,71	1,16	1,25
	1946	0,17	0,56	0,82	1,04	1,28
	1950	0,13	0,56	0,84	1,02	1,31
» 10. Andre selvstendige ved industri og handel <i>Owners of small industrial establishments, retail dealers etc.</i>	1930	0,20	0,52	0,82	0,97	1,28
	1946	0,22	0,65	0,95	1,00	1,20
	1950	0,16	0,57	0,81	0,99	1,24
» 11. Kontor- og butikkfunksjonærer m. v. <i>Business and commercial clerks:</i>	1930	0,12	0,40	0,70	0,88	1,00
	1946	0,20	0,56	0,83	1,01	1,19
	1950	0,17	0,55	0,80	0,98	1,19
» 12. Immaterielt erverv: <i>Professional occupations and public administration:</i> a) Selvstendige og høyere funksjonærer m. v. <i>a) Working on own account, officials in superior charge etc.</i>	1930	0,10	0,46	0,69	1,05	1,14
	1946	0,11	0,57	0,77	1,00	1,46
	1950	0,23	0,67	0,83	1,11	1,28
» 13. Immaterielt erverv: <i>Professional occupations and public administration:</i> b) Fagfunksjonærer <i>b) Professional employees</i>	1930	0,06	0,40	0,66	1,14	1,10
	1946	0,13	0,56	0,87	0,99	1,24
	1950	0,19	0,55	0,80	1,00	1,23
» 14. Immaterielt erverv: <i>Professional occupations and public administration:</i> c) Betjenten, arbeidere m. v. <i>c) Workers etc.</i>	1930	0,23	0,52	0,80	1,00	0,64
	1946	0,28	0,69	0,90	1,04	1,17
	1950	0,31	0,67	0,87	0,96	1,21
» 15. Pensjon, formue, uoppgift <i>Pension, fortune, non statement</i>	1930	0,20	0,83	0,90	1,64	1,11
	1946	0,24	0,65	1,00	1,06	1,32
	1950	0,25	0,53	0,77	0,83	1,30
» 16. Hustruer med eget erverv m. v. <i>Wives with own occupation</i>	1930	0,17	0,31	0,39	0,53	1,10
	1946	0,09	0,29	0,51	0,66	0,74
	1950	0,05	0,15	0,26	0,40	0,55
» 1—16. I alt <i>Total</i>	1930	0,22	0,53	0,78	1,01	1,16
	1946	0,22	0,58	0,86	1,03	1,18
	1950	0,17	0,49	0,75	0,97	1,18

av varighet 0—17 år, etter mannens livsstilling og ekte-
ved giftermålet 20—29 år. Byer.

varighet i år

5	6	7	8	9	10	11	12	13	14	15	16	17
1,59	1,34	2,09	2,33	2,57	2,64	2,54	2,31	3,03	3,08	3,24	4,04	2,79
1,65	1,45	1,48	1,67	2,25	1,71	2,40	2,06	2,00	2,40	1,92	2,55	2,18
1,60	1,82	1,83	1,61	2,06	2,03	2,05	2,22	2,45	1,97	2,67	2,46	2,12
—	—	—	—	—	—	—	—	—	—	—	—	—
1,58	1,59	1,72	1,32	1,80	1,52	1,46	1,59	2,46	2,00	1,81	2,08	2,09
1,38	1,78	1,83	2,12	2,00	2,00	2,29	1,78	2,58	2,29	2,13	1,73	2,57
1,82	1,69	2,13	2,30	2,48	2,67	2,74	2,74	3,91	3,57	3,43	3,63	4,45
1,63	1,74	1,36	1,89	1,89	1,76	2,15	2,08	2,03	2,28	2,63	2,32	2,08
1,62	1,48	2,00	1,94	2,31	2,47	2,11	2,71	2,17	2,37	2,46	2,18	2,73
1,37	1,57	1,81	1,83	2,11	2,20	2,44	2,32	2,62	2,86	3,15	3,07	3,49
1,37	1,49	1,55	1,66	1,62	1,73	1,79	1,75	1,87	1,68	1,92	1,34	1,93
1,38	1,58	1,74	1,80	1,91	1,94	1,94	1,95	2,05	2,09	2,01	1,97	1,95
1,41	1,62	1,72	1,98	2,13	2,29	2,52	2,38	2,82	2,86	2,98	3,15	3,37
1,28	1,41	1,39	1,52	1,56	1,67	1,76	1,74	1,75	1,82	1,88	1,83	1,90
1,38	1,54	1,65	1,73	1,81	1,85	1,86	1,93	1,91	1,94	1,99	1,92	1,89
1,48	1,64	1,84	2,07	2,27	2,44	2,63	2,59	2,97	3,13	3,32	3,60	3,66
1,35	1,51	1,53	1,69	1,82	1,80	1,83	1,87	1,89	1,96	2,20	2,01	2,02
1,44	1,65	1,69	1,79	1,91	1,95	1,90	2,05	2,08	2,02	2,07	2,01	2,22
1,26	1,50	1,71	1,82	2,04	1,94	2,21	2,47	2,46	2,80	2,97	2,92	3,24
1,47	1,55	1,43	1,32	1,52	1,45	1,58	1,57	1,81	1,78	2,02	2,02	2,09
1,31	1,50	1,66	1,75	2,01	1,99	1,84	1,81	1,89	1,73	2,07	1,81	1,95
1,39	1,84	1,90	2,26	2,17	2,40	2,61	2,92	2,72	3,20	3,16	3,88	3,88
1,52	1,59	1,61	1,70	1,96	1,69	1,78	1,72	2,07	2,31	2,23	2,24	2,14
1,51	1,50	1,98	1,89	1,83	2,01	1,88	2,38	2,19	2,29	2,35	1,87	2,00
1,49	1,64	1,91	1,79	2,35	2,11	2,26	2,42	2,53	2,63	2,88	3,10	2,90
1,45	1,57	1,63	1,84	1,83	1,81	1,95	2,06	2,04	2,06	1,99	1,99	1,99
1,47	1,68	1,85	1,93	1,96	2,05	2,09	2,11	2,23	2,18	2,19	2,18	2,13
1,45	1,59	1,76	1,98	1,86	2,31	2,27	2,45	2,53	2,73	2,75	2,97	3,06
1,40	1,50	1,57	1,73	1,82	1,66	1,93	1,96	1,89	1,96	1,95	1,92	1,92
1,42	1,63	1,74	1,85	1,89	2,03	1,97	2,16	2,17	2,08	2,10	2,16	2,07
1,24	1,46	1,56	1,71	2,07	2,04	2,07	2,33	2,30	2,65	2,71	2,68	2,80
1,32	1,38	1,51	1,55	1,64	1,64	1,69	1,67	1,68	1,69	1,59	1,79	1,66
1,42	1,60	1,70	1,76	1,84	1,92	2,00	1,96	1,88	1,92	1,93	1,90	1,89
—	—	—	—	—	—	—	—	—	—	—	—	—
1,35	1,39	1,70	1,91	2,13	2,00	2,30	2,24	2,45	2,40	2,74	2,37	2,50
1,50	1,76	1,78	1,69	2,09	1,96	2,07	2,03	1,91	2,42	2,14	2,25	2,31
1,47	1,75	1,77	2,13	1,99	2,31	2,34	2,24	2,33	2,21	2,64	2,23	2,32
—	—	—	—	—	—	—	—	—	—	—	—	—
1,32	1,58	1,59	1,97	2,28	2,64	2,22	2,52	2,91	2,93	3,05	2,90	3,20
1,30	1,55	1,64	1,70	1,91	1,88	1,92	1,90	1,95	2,01	1,87	1,76	2,16
1,46	1,73	1,79	1,91	2,03	2,18	2,25	2,27	2,29	2,43	2,27	2,42	2,29
1,28	1,46	1,79	1,86	2,07	2,25	2,49	2,43	2,57	2,74	2,90	2,97	3,04
1,37	1,41	1,49	1,63	1,57	1,59	1,77	1,74	1,97	1,61	1,78	1,63	1,81
1,35	1,53	1,64	1,70	1,87	1,89	1,83	2,03	1,92	1,77	2,02	1,97	1,99
1,94	1,29	2,20	1,69	2,05	2,83	2,81	2,64	2,68	3,06	2,64	3,26	3,50
1,54	1,55	1,78	1,38	1,81	2,14	2,53	1,88	2,06	2,50	3,16	1,55	1,97
1,44	1,91	1,32	1,57	2,39	1,96	2,09	2,04	2,16	1,40	1,91	1,67	2,27
0,72	0,81	0,99	1,12	1,20	1,35	1,60	1,69	2,03	2,01	1,83	2,04	2,46
0,90	0,90	1,03	1,07	0,93	1,17	1,20	1,28	1,26	1,17	1,29	1,44	1,25
0,69	0,74	1,00	0,87	1,04	0,99	1,16	1,21	1,17	1,21	1,24	1,35	1,34
1,33	1,53	1,71	1,88	2,07	2,21	2,37	2,40	2,65	2,81	2,95	3,08	3,25
1,33	1,44	1,49	1,59	1,66	1,68	1,77	1,77	1,82	1,82	1,89	1,84	1,88
1,35	1,54	1,66	1,74	1,85	1,90	1,91	1,98	1,98	1,96	2,00	1,96	1,97

Bilagstabell 3 (forts.). Gjennomsnittlig antall barn pr. ekteskap
skapets varighet. Hustruens alder

Mannens livsstilling	År	Ekteskapets				
		0	1	2	3	4
Gr. 1. Gårdbrukere m. v. <i>Farmers</i>	1930	0,33	0,67	0,33	1,00	1,11
	1946	0,50	0,50	0,60	1,20	0,67
	1950	—	0,33	0,63	1,17	1,25
» 2. Jordbruksarbeidere m. v. <i>Agriculture, workers etc.</i>	1930	—	—	—	—	—
	1946	—	1,00	1,00	1,00	—
	1950	0,50	1,00	0,86	0,92	1,00
» 3. Fiskere <i>Fishermen</i>	1930	—	—	—	1,00	—
	1946	—	—	1,50	1,00	—
	1950	—	—	1,33	—	1,50
» 4. Håndverkere <i>Artisans</i>	1930	0,16	0,39	0,66	0,74	0,96
	1946	0,23	0,56	0,87	0,92	1,01
	1950	0,28	0,65	0,79	0,96	1,16
» 5. Fabrikkarbeidere <i>Factory workers</i>	1930	0,30	0,52	0,70	0,82	0,96
	1946	0,33	0,66	0,87	1,03	1,01
	1950	0,40	0,68	0,89	1,05	1,23
» 6. Arbeidere ved anlegg, handel m. v. <i>Building, construction, commerce etc., workers</i>	1930	0,20	0,48	0,66	0,92	0,90
	1946	0,30	0,74	0,89	1,01	1,06
	1950	0,45	0,71	0,85	1,04	1,21
» 7. Sjøfart: Offiserer <i>Navigation: Officers</i>	1930	0,06	0,50	0,71	0,62	1,08
	1946	0,25	0,40	0,88	0,75	1,00
	1950	0,22	0,55	0,78	1,05	0,95
» 8. Sjøfart: Mannskap <i>Navigation: Seamen</i>	1930	0,29	0,42	0,79	0,91	0,75
	1946	0,30	0,40	0,57	1,29	1,14
	1950	0,27	0,54	0,75	1,00	1,23
» 9. Fabrikkeiere, grossererere m. v. <i>Factory owners, wholesale merchants etc.</i>	1930	0,08	0,44	0,60	0,93	1,09
	1946	0,14	0,51	0,73	0,92	1,42
	1950	0,10	0,56	0,79	1,01	1,28
» 10. Andre selvstendige ved industri og handel <i>Owners of small industrial establishments, retail dealers etc.</i>	1930	0,08	0,38	0,65	0,75	0,96
	1946	0,19	0,58	0,87	0,65	1,05
	1950	0,08	0,48	0,70	1,07	1,14
» 11. Kontor- og butikkfunksjonærer m. v. <i>Business and commercial clerks</i>	1930	0,08	0,33	0,52	0,69	0,79
	1946	0,22	0,53	0,76	0,99	1,15
	1950	0,19	0,54	0,77	0,96	1,17
» 12. Immaterielt erverv: <i>Professional occupations and public administration: a) Selvstendige og høyere funksjonærer m. v. a) Working on own account, officials in superior charge etc.</i>	1930	0,08	0,50	0,74	1,16	1,00
	1946	0,14	0,75	0,70	1,13	1,40
	1950	0,42	0,74	0,96	1,12	1,31
» 13. Immaterielt erverv: <i>Professional occupations and public administration: b) Fagfunksjonærer b) Professional employees</i>	1930	0,07	0,26	0,50	0,92	0,91
	1946	0,11	0,56	0,85	0,92	1,08
	1950	0,19	0,56	0,68	0,91	1,16
» 14. Immaterielt erverv: <i>Professional occupations and public administration: c) Betjenter, arbeidere m. v. c) Workers etc.</i>	1930	0,15	0,43	0,60	0,69	0,89
	1946	0,29	0,63	0,86	0,98	1,05
	1950	0,33	0,65	0,85	0,89	1,09
» 15. Pensjon, formue, uoppgitt <i>Pension, fortune, non statement</i>	1930	0,50	0,67	0,67	1,00	0,50
	1946	0,21	0,61	0,73	1,03	1,29
	1950	0,29	0,58	0,79	1,07	1,25
» 16. Hustruer med eget erverv m. v. <i>Wives with own occupation</i>	1930	0,09	0,18	0,28	0,33	0,42
	1946	0,08	0,25	0,41	0,58	0,56
	1950	0,04	0,12	0,19	0,33	0,46
» 1—16. I alt <i>Total</i>	1930	0,13	0,36	0,56	0,72	0,83
	1946	0,18	0,51	0,75	0,91	1,01
	1950	0,15	0,42	0,64	0,87	1,08

¹ Fra 1. januar 1948 ble Oslo og Aker herred slått sammen. *January 1, 1948 Aker was incorporated with Oslo.*

av varighet 0—17 år, etter mannens livsstilling og ekteved giftermålet 20—29 år. Oslo.¹

varighet i år

5	6	7	8	9	10	11	12	13	14	15	16	17
1,13	0,67	3,00	1,73	2,00	2,73	2,17	1,33	2,29	3,00	3,33	3,63	2,14
1,75	0,80	1,11	1,45	2,00	0,67	3,00	2,33	1,43	0,50	1,60	1,50	1,25
1,71	2,00	1,18	1,67	1,79	1,67	1,69	2,13	2,22	1,50	2,20	2,38	1,64
—	—	—	—	—	—	—	—	—	—	—	—	—
1,50	1,43	1,75	1,50	1,00	1,17	1,50	1,38	2,00	1,00	2,00	0,75	1,60
1,38	2,50	1,60	1,67	2,00	2,00	2,13	1,50	2,00	2,44	2,17	2,20	2,14
1,00	—	1,33	—	2,00	—	—	1,00	1,00	2,00	—	—	—
—	—	—	—	—	—	2,00	1,00	—	—	—	—	—
1,00	3,00	3,00	2,00	1,00	2,00	2,00	—	2,00	3,00	—	2,00	—
0,98	1,09	1,34	1,43	1,70	1,71	1,86	1,63	2,10	2,09	2,44	2,45	2,88
1,26	1,24	1,22	1,45	1,25	1,45	1,59	1,31	1,51	1,27	1,48	1,23	1,42
1,22	1,45	1,59	1,52	1,78	1,75	1,68	1,65	1,65	1,79	1,68	1,57	1,65
0,96	1,39	1,31	1,60	1,66	1,90	2,14	1,80	2,14	2,11	2,30	2,74	2,53
1,13	1,17	1,14	1,28	1,36	1,33	1,48	1,47	1,44	1,43	1,53	1,55	1,52
1,28	1,53	1,53	1,55	1,62	1,64	1,55	1,67	1,77	1,65	1,77	1,64	1,52
1,17	1,29	1,45	1,60	1,78	2,01	2,13	2,18	2,37	2,50	2,80	2,91	2,89
1,04	1,20	1,14	1,34	1,52	1,27	1,36	1,38	1,44	1,54	1,63	1,50	1,50
1,27	1,56	1,56	1,60	1,74	1,71	1,65	1,73	1,77	1,61	1,72	1,70	1,75
1,27	1,19	1,43	1,40	1,25	1,35	1,71	2,33	1,67	1,36	2,23	3,00	1,60
1,25	1,29	0,62	0,73	1,75	0,86	1,13	1,13	2,22	1,40	1,00	1,65	2,40
1,07	2,00	1,47	1,56	1,36	1,55	1,60	1,42	1,35	1,75	1,93	1,40	1,86
0,88	1,30	1,18	2,00	2,33	3,20	1,63	2,29	1,80	2,50	—	2,67	2,00
0,93	1,00	0,86	1,75	1,83	1,33	1,71	1,44	1,75	1,86	—	0,80	2,33
1,21	1,00	2,25	1,50	1,73	1,14	1,33	2,22	1,78	1,50	2,33	1,50	1,00
1,22	1,24	1,63	1,61	1,68	1,62	1,92	1,83	1,93	2,22	2,40	2,60	2,09
1,32	1,37	1,55	1,60	1,63	1,40	1,64	1,82	1,65	1,62	1,65	1,71	1,77
1,35	1,61	1,72	1,90	1,88	1,93	1,99	1,94	2,16	1,99	2,14	2,00	1,91
1,15	1,17	1,35	1,45	1,51	1,72	1,66	1,78	1,90	2,27	2,12	2,49	2,62
1,11	1,21	1,24	1,49	1,54	1,44	1,31	1,35	1,36	1,46	1,62	1,39	1,43
1,37	1,36	1,52	1,76	1,76	1,77	1,78	1,99	2,07	1,89	1,83	1,70	1,74
1,00	1,14	1,24	1,34	1,58	1,65	1,60	1,86	1,87	2,18	2,46	2,14	2,22
1,20	1,24	1,33	1,47	1,44	1,45	1,36	1,33	1,44	1,32	1,19	1,41	1,37
1,36	1,54	1,64	1,69	1,73	1,78	1,91	1,85	1,74	1,76	1,86	1,68	1,69
1,13	1,29	1,31	1,56	1,65	1,67	2,40	2,22	2,21	2,04	2,35	1,86	1,87
1,41	1,37	1,80	1,60	1,72	1,88	1,58	1,88	1,77	2,14	2,17	2,21	1,78
1,43	1,63	1,64	2,02	2,07	2,00	2,31	2,16	2,11	2,18	2,39	2,05	2,27
1,06	1,07	1,29	1,50	2,20	2,03	1,81	1,96	2,30	2,22	2,14	2,52	2,46
1,23	1,25	1,60	1,35	1,90	1,70	1,57	1,67	1,35	1,77	1,63	1,54	1,70
1,42	1,66	1,80	1,78	2,10	2,09	2,20	2,14	2,21	2,27	1,96	2,34	2,15
1,01	1,21	1,59	1,53	1,82	1,82	2,10	2,00	2,19	2,22	2,35	2,47	2,17
1,35	1,29	1,23	1,24	1,40	1,51	1,29	1,32	1,40	1,19	1,53	1,26	1,42
1,29	1,40	1,50	1,59	1,79	1,68	1,61	1,76	1,68	1,71	1,76	1,74	1,49
1,80	0,83	1,40	2,00	2,20	2,00	1,50	2,00	2,43	2,00	1,50	3,67	2,00
1,73	1,44	1,67	1,00	1,50	1,20	2,40	1,50	2,00	1,50	5,00	1,75	1,50
1,42	1,81	1,07	1,80	1,80	1,60	2,50	1,50	2,00	0,88	1,83	1,64	1,38
0,41	0,49	0,59	0,84	0,88	1,02	1,13	1,42	1,50	1,60	1,49	1,39	2,12
0,63	0,68	0,77	0,74	0,76	0,88	1,05	1,17	0,93	0,74	1,01	1,15	0,93
0,57	0,69	0,97	0,76	0,91	0,89	1,05	1,08	1,06	1,10	1,13	1,23	1,19
0,98	1,13	1,32	1,46	1,64	1,77	1,88	1,86	2,06	2,19	2,37	2,49	2,48
1,14	1,18	1,22	1,32	1,39	1,36	1,41	1,40	1,43	1,36	1,46	1,42	1,44
1,24	1,44	1,53	1,58	1,69	1,68	1,71	1,75	1,76	1,70	1,74	1,68	1,65

Bilagstabell 4. Det samlede antall ekteskap prosentvis fordelt etter antall barn og ekteskaps varighet. Riket 1946.

Total marriages by number of children and duration of marriage. Per cent. The whole country.

Ekteskapsvarighet Duration of marriage	Antall barn Number of children																
	0	1	2	3	4	5	6	7	8	9	10	11	12	13	14	15 og flere	I alt
0 år gift 1946 ...	77,1	22,2	0,7	—	—	—	—	—	—	—	—	—	—	—	—	—	100
1 —> 1945 ...	40,2	56,7	3,0	0,1	—	—	—	—	—	—	—	—	—	—	—	—	100
2 —> 1944 ...	23,8	62,6	12,9	0,7	—	—	—	—	—	—	—	—	—	—	—	—	100
3 —> 1943 ...	18,6	55,4	23,2	2,6	0,2	—	—	—	—	—	—	—	—	—	—	—	100
4 —> 1942 ...	16,4	45,9	31,7	5,5	0,5	—	—	—	—	—	—	—	—	—	—	—	100
5 —> 1941 ...	14,8	38,5	35,8	9,4	1,4	0,1	—	—	—	—	—	—	—	—	—	—	100
6 —> 1940 ...	15,0	31,9	37,4	12,5	2,7	0,5	—	—	—	—	—	—	—	—	—	—	100
7 —> 1939 ...	14,7	28,6	35,8	15,3	4,5	1,0	0,1	—	—	—	—	—	—	—	—	—	100
8 —> 1938 ...	14,5	26,2	34,5	17,1	5,7	1,7	0,3	—	—	—	—	—	—	—	—	—	100
9 —> 1937 ...	14,3	24,6	33,3	17,5	7,0	2,4	0,7	0,2	—	—	—	—	—	—	—	—	100
10 —> 1936 ...	14,7	24,1	31,4	18,1	7,6	2,8	1,0	0,2	0,1	—	—	—	—	—	—	—	100
11 —> 1935 ...	13,9	22,1	30,7	18,8	8,8	3,7	1,4	0,4	0,2	—	—	—	—	—	—	—	100
12 —> 1934 ...	13,3	22,6	29,1	18,5	9,5	4,2	1,8	0,7	0,2	0,1	—	—	—	—	—	—	100
13 —> 1933 ...	13,3	21,5	28,2	18,9	10,1	4,5	2,1	0,9	0,4	0,1	—	—	—	—	—	—	100
14 —> 1932 ...	13,2	21,3	27,5	18,2	10,4	5,1	2,5	1,1	0,5	0,2	—	—	—	—	—	—	100
15 —> 1931 ...	12,5	21,3	27,5	17,8	10,6	5,0	2,9	1,5	0,6	0,2	0,1	—	—	—	—	—	100
16 —> 1930 ...	12,5	21,3	26,5	18,5	10,3	5,4	2,8	1,5	0,8	0,3	0,1	—	—	—	—	—	100
17 —> 1929 ...	12,0	20,6	26,3	18,3	10,7	5,7	3,2	1,6	0,9	0,5	0,1	0,1	—	—	—	—	100
18 —> 1928 ...	11,9	19,9	25,4	18,4	11,1	5,9	3,4	2,1	1,0	0,5	0,3	0,1	—	—	—	—	100
19 —> 1927 ...	11,5	18,8	25,3	17,9	11,6	6,7	3,6	2,2	1,3	0,7	0,3	0,1	—	—	—	—	100
20 —> 1926 ...	11,6	18,6	24,5	17,8	11,3	7,5	3,9	2,2	1,2	0,8	0,4	0,1	0,1	—	—	—	100
21 —> 1925 ...	11,4	17,8	24,7	16,9	11,6	7,2	4,5	2,6	1,6	0,9	0,4	0,3	0,1	—	—	—	100
22 —> 1924 ...	11,3	16,9	23,6	18,1	11,5	7,7	4,7	2,9	1,6	0,8	0,4	0,3	0,1	0,1	—	—	100
23 —> 1923 ...	9,8	16,2	24,0	18,3	12,9	7,3	4,5	3,1	1,8	1,1	0,6	0,2	0,1	0,1	—	—	100
24 —> 1922 ...	9,2	15,1	23,0	18,4	13,0	8,3	5,4	3,2	2,0	1,1	0,6	0,4	0,2	—	—	0,1	100
25 —> 1921 ...	9,2	14,2	22,0	18,4	13,5	8,3	5,7	3,8	2,1	1,4	0,7	0,4	0,2	0,1	—	—	100
26 —> 1920 ...	8,2	13,4	21,1	18,3	14,0	9,6	5,9	3,9	2,5	1,5	1,0	0,4	0,1	0,1	—	—	100
27 —> 1919 ...	8,3	12,9	20,7	18,7	14,0	9,4	6,4	3,9	2,5	1,5	0,9	0,5	0,2	0,1	—	—	100
28 —> 1918 ...	9,2	11,9	19,7	17,7	13,7	9,8	7,0	4,1	3,0	1,8	1,0	0,6	0,3	0,1	0,1	—	100
29 —> 1917 ...	8,1	10,8	18,2	18,0	14,5	10,2	7,1	4,9	3,5	2,2	1,5	0,5	0,3	0,2	—	—	100
30 —> 1916 ...	7,5	10,6	17,2	17,2	15,1	10,4	7,6	5,3	3,7	2,6	1,4	0,7	0,4	0,2	—	—	100
31 —> 1915 ...	8,2	10,1	16,6	16,6	14,7	10,4	7,9	5,9	4,0	2,4	1,6	0,9	0,4	0,2	—	—	100
32 —> 1914 ...	7,7	9,2	15,0	17,1	14,6	11,7	8,2	6,0	4,0	2,9	1,7	0,9	0,6	0,2	0,1	0,1	100
33+ —> 1913 o. f.	6,3	6,9	10,9	12,4	12,4	11,6	9,8	8,5	7,1	5,5	3,8	2,3	1,4	0,6	0,3	0,2	100
Ekteskap i alt ...	15,8	24,1	22,5	13,4	8,2	5,2	3,5	2,5	1,8	1,3	0,8	0,5	0,3	0,1	—	—	100

Bilagstabell 4 (forts.). Det samlede antall ekteskap prosentvis fordelt etter antall barn og ekteskapets varighet. Bygder 1946.

9

Ekteskapets varighet	Antall barn																I alt
	0	1	2	3	4	5	6	7	8	9	10	11	12	13	14	15 og flere	
0 år gift 1946 ...	75,6	23,7	0,7	-	-	-	-	-	-	-	-	-	-	-	-	-	100
1 → 1945 ...	36,4	59,8	3,6	0,2	-	-	-	-	-	-	-	-	-	-	-	-	100
2 → 1944 ...	21,2	63,4	14,6	0,8	-	-	-	-	-	-	-	-	-	-	-	-	100
3 → 1943 ...	16,2	54,9	25,6	3,1	0,2	-	-	-	-	-	-	-	-	-	-	-	100
4 → 1942 ...	14,0	44,4	34,1	6,8	0,7	-	-	-	-	-	-	-	-	-	-	-	100
5 → 1941 ...	12,6	36,5	37,9	11,1	1,7	0,2	-	-	-	-	-	-	-	-	-	-	100
6 → 1940 ...	12,7	29,3	39,1	14,7	3,5	0,6	0,1	-	-	-	-	-	-	-	-	-	100
7 → 1939 ...	11,7	25,8	37,3	18,0	5,7	1,3	0,2	-	-	-	-	-	-	-	-	-	100
8 → 1938 ...	12,1	23,6	34,9	19,5	7,2	2,2	0,4	0,1	-	-	-	-	-	-	-	-	100
9 → 1937 ...	11,7	21,9	33,4	19,9	8,7	3,0	1,0	0,3	0,1	-	-	-	-	-	-	-	100
10 → 1936 ...	12,0	21,3	31,3	20,4	9,6	3,6	1,4	0,3	0,1	-	-	-	-	-	-	-	100
11 → 1935 ...	11,5	19,5	30,1	20,8	10,7	4,7	1,9	0,5	0,2	0,1	-	-	-	-	-	-	100
12 → 1934 ...	10,6	20,0	28,4	20,4	11,7	5,3	2,4	0,9	0,2	0,1	-	-	-	-	-	-	100
13 → 1933 ...	10,6	18,4	28,0	20,5	12,1	5,8	2,7	1,3	0,5	0,1	-	-	-	-	-	-	100
14 → 1932 ...	10,8	18,2	26,6	19,8	12,7	6,4	3,2	1,5	0,6	0,2	-	-	-	-	-	-	100
15 → 1931 ...	10,2	18,3	26,3	19,4	12,6	6,3	3,7	2,0	0,8	0,3	0,1	-	-	-	-	-	100
16 → 1930 ...	10,4	18,1	25,3	19,7	12,3	7,0	3,5	2,0	1,0	0,5	0,2	-	-	-	-	-	100
17 → 1929 ...	9,8	17,1	25,2	19,6	12,8	7,2	4,1	2,0	1,3	0,6	0,2	0,1	-	-	-	-	100
18 → 1928 ...	9,9	16,4	23,9	19,8	12,9	7,3	4,5	2,8	1,3	0,7	0,4	0,1	-	-	-	-	100
19 → 1927 ...	9,3	16,1	23,8	18,6	13,3	8,4	4,6	2,8	1,6	0,9	0,4	0,1	0,1	-	-	-	100
20 → 1926 ...	9,5	15,3	22,7	18,8	13,1	9,3	5,0	2,8	1,5	1,1	0,5	0,2	0,1	0,1	-	-	100
21 → 1925 ...	9,4	14,9	22,7	17,8	13,3	8,9	5,7	3,3	2,0	1,0	0,5	0,4	0,1	-	-	-	100
22 → 1924 ...	9,8	14,0	21,3	18,5	13,0	9,2	6,1	3,7	2,1	1,1	0,5	0,4	0,2	0,1	-	-	100
23 → 1923 ...	8,1	13,5	21,8	18,8	14,3	8,7	5,5	4,0	2,4	1,4	0,7	0,3	0,2	0,2	0,1	-	100
24 → 1922 ...	8,1	12,4	20,4	19,0	13,9	9,6	6,8	4,1	2,5	1,5	0,8	0,4	0,3	0,1	-	0,1	100
25 → 1921 ...	8,1	11,4	19,6	18,4	14,5	9,6	7,0	4,9	2,8	1,9	0,9	0,5	0,2	0,1	0,1	-	100
26 → 1920 ...	7,3	10,8	19,0	17,5	15,1	11,2	7,0	4,9	3,1	1,8	1,3	0,6	0,2	0,1	0,1	-	100
27 → 1919 ...	7,4	10,6	18,1	18,3	14,6	10,7	7,8	4,9	3,2	1,9	1,3	0,7	0,3	0,1	-	0,1	100
28 → 1918 ...	7,8	9,7	17,0	16,9	14,6	11,2	8,4	5,2	3,9	2,4	1,3	0,8	0,4	0,2	0,1	0,1	100
29 → 1917 ...	6,8	8,9	15,6	16,8	15,0	11,5	8,6	6,2	4,4	2,8	2,0	0,7	0,4	0,3	-	-	100
30 → 1916 ...	6,6	8,5	14,7	16,1	15,8	11,3	9,0	6,4	4,6	3,2	1,7	1,0	0,6	0,3	0,1	0,1	100
31 → 1915 ...	7,4	8,1	14,2	15,8	14,7	11,2	8,9	7,4	4,8	3,1	2,1	1,2	0,6	0,3	-	0,2	100
32 → 1914 ...	6,9	7,4	12,4	16,2	14,8	12,4	9,3	7,2	4,9	3,8	2,2	1,1	0,8	0,3	0,2	0,1	100
33+ → 1913 o. f.	5,8	5,8	9,3	11,1	12,0	11,7	10,3	9,3	8,1	6,4	4,5	2,7	1,6	0,8	0,3	0,3	100
Ekteskap i alt ...	13,7	22,1	22,0	14,1	9,1	5,9	4,1	3,0	2,2	1,5	1,0	0,6	0,3	0,2	0,1	0,1	100

18*

Bilagstabell 4 (forts.). Det samlede antall ekteskap prosentvis fordelt etter antall barn og ekteskapets varighet Byer 1946.

Ekteskapets varighet	Antall barn																
	0	1	2	3	4	5	6	7	8	9	10	11	12	13	14	15 og flere	I alt
0 år gift 1946 ...	80,5	18,9	0,6	—	—	—	—	—	—	—	—	—	—	—	—	—	100
1 —> 1945 ...	48,2	50,0	1,8	—	—	—	—	—	—	—	—	—	—	—	—	—	100
2 —> 1944 ...	30,2	60,6	8,8	—	—	—	—	—	—	—	—	—	—	—	—	—	100
3 —> 1943 ...	24,5	56,7	17,4	0,4	—	—	—	—	—	—	—	—	—	—	—	—	100
4 —> 1942 ...	22,4	49,7	25,4	2,2	0,3	—	—	—	—	—	—	—	—	—	—	—	100
5 —> 1941 ...	20,3	43,4	30,6	5,1	0,6	—	—	—	—	—	—	—	—	—	—	—	100
6 —> 1940 ...	20,3	37,7	33,4	7,4	1,1	0,1	—	—	—	—	—	—	—	—	—	—	100
7 —> 1939 ...	21,8	35,1	32,3	8,9	1,7	0,2	—	—	—	—	—	—	—	—	—	—	100
8 —> 1938 ...	20,5	32,8	33,2	11,0	1,9	0,6	—	—	—	—	—	—	—	—	—	—	100
9 —> 1937 ...	20,7	31,1	33,0	11,6	2,8	0,6	0,1	0,1	—	—	—	—	—	—	—	—	100
10 —> 1936 ...	21,1	30,8	31,5	12,6	3,1	0,7	0,1	0,1	—	—	—	—	—	—	—	—	100
11 —> 1935 ...	19,8	28,4	32,0	13,9	4,2	1,3	0,3	—	0,1	—	—	—	—	—	—	—	100
12 —> 1934 ...	20,3	29,2	30,7	13,8	4,1	1,4	0,3	0,2	—	—	—	—	—	—	—	—	100
13 —> 1933 ...	19,8	29,1	28,8	14,9	5,2	1,4	0,5	0,2	0,1	—	—	—	—	—	—	—	100
14 —> 1932 ...	19,4	29,3	29,8	14,2	4,7	1,6	0,7	0,2	0,1	—	—	—	—	—	—	—	100
15 —> 1931 ...	18,2	28,7	30,6	13,7	5,7	1,9	0,9	0,2	0,1	—	—	—	—	—	—	—	100
16 —> 1930 ...	17,8	29,3	29,4	15,3	5,2	1,6	0,9	0,3	0,2	—	—	—	—	—	—	—	100
17 —> 1929 ...	17,5	29,3	29,1	14,7	5,7	2,0	0,9	0,6	0,1	0,1	—	—	—	—	—	—	100
18 —> 1928 ...	17,0	28,2	28,9	15,2	6,6	2,4	1,0	0,3	0,3	—	0,1	—	—	—	—	—	100
19 —> 1927 ...	17,4	25,9	29,2	15,9	7,2	2,1	1,2	0,5	0,4	0,2	—	—	—	—	—	—	100
20 —> 1926 ...	17,1	27,2	29,2	15,2	6,9	2,6	0,9	0,5	0,2	0,2	—	—	—	—	—	—	100
21 —> 1925 ...	16,5	25,2	29,8	14,7	7,4	3,0	1,4	0,8	0,5	0,6	0,1	—	—	—	—	—	100
22 —> 1924 ...	15,2	24,1	29,4	17,0	7,6	3,7	1,2	1,0	0,4	0,3	0,1	—	—	—	—	—	100
23 —> 1923 ...	13,8	22,8	29,4	17,1	9,4	4,0	1,9	0,8	0,3	0,3	0,2	—	—	—	—	—	100
24 —> 1922 ...	12,0	21,9	29,6	17,1	10,5	5,0	1,8	1,0	0,7	0,1	0,1	0,2	—	—	—	—	100
25 —> 1921 ...	11,7	21,1	27,9	18,7	10,8	5,0	2,7	1,0	0,5	0,2	0,3	0,1	—	—	—	—	100
26 —> 1920 ...	10,1	19,8	26,6	20,4	11,2	5,7	3,0	1,5	0,8	0,5	0,2	0,1	0,1	—	—	—	100
27 —> 1919 ...	10,5	18,4	26,9	19,4	12,5	6,2	3,1	1,4	0,9	0,3	0,2	0,1	0,1	—	—	—	100
28 —> 1918 ...	12,3	17,4	26,2	19,8	11,7	6,2	3,4	1,5	0,8	0,4	0,2	0,1	—	—	—	—	100
29 —> 1917 ...	11,1	15,4	24,3	20,8	13,5	7,0	3,6	1,7	1,3	0,7	0,2	0,1	0,2	0,1	—	—	100
30 —> 1916 ...	9,7	15,9	23,5	20,0	13,3	8,1	4,0	2,6	1,3	1,0	0,4	0,1	0,1	—	—	—	100
31 —> 1915 ...	9,9	14,8	22,2	18,5	14,6	8,7	5,4	2,3	2,1	0,9	0,4	0,2	—	—	—	—	100
32 —> 1914 ...	9,5	13,5	21,2	19,2	14,2	10,0	5,6	2,9	1,9	0,9	0,5	0,5	0,1	—	—	—	100
33 + —> 1913 o. f.	7,6	10,0	15,5	15,9	13,7	11,2	8,3	6,1	4,5	2,9	2,0	1,1	0,7	0,3	0,1	0,1	100
Ekteskap i alt ...	20,8	28,9	23,9	11,7	6,0	3,3	2,0	1,3	0,9	0,5	0,3	0,2	0,1	0,1	—	—	100

English summary

I. Nature and extension of inquiry. Material and preparation.

The first statistics concerning fertility of marriages were published in Norway in 1858 by Eilert Sundt in a statistical publication on the living conditions of the working classes in Christiania.¹⁾ In 1903 and 1905, director of the Central Bureau of Statistics A. N. Kiær, in his books "Eheliche Fruchtbarkeit" I and II published statistics on fertility of Norwegian marriages based on a sample.

The first complete statistics giving the total number of children in all existing marriages were compiled in Norway at the Population Census 1920. Similar statistics were collected at the Censuses 1930, 1946 and 1950.

At the censuses every married woman is asked to state her year of marriage, the total number of children born—not including still-born—in the existing marriage. Widows and divorced women are not asked to state their number of children. In the statistical tables women married at an age of 46 years and more are excluded.

In Table *a*, page *10, a survey is given of the material collected at the four censuses. In 1920: 8 per cent of the returns were incomplete and could not be used. The corresponding figures for 1930, 1946 and 1950 were respectively 1,9, 2,5 and 0,3 per cent.

The existing marriages are classified by age of wife at marriage in 2-years groups, from 17 and 18 years, 19 and 20 years. 44 and 45 years. Each of these groups is classified by duration of marriage (1—33 years) and by number of children. (See Table 3.) The classifications are given in an abridged form for counties, larger towns and for 16 occupational categories. (See Tables 5—8.) At the 1930 Census an investigation was made in Oslo and suburbs as to the influence of the husband's income on number of children within three social groups: Working on own account, Employees and Workers, the marriages being classified by duration.

See Population Census 1930, Volume 9.

II. Average number of children per marriage by duration of marriage and by age of wife at marriage.

Table *b*, page *12, gives the average number of children per marriage by duration of marriage at the four censuses. The average number of children per marriage in all existing marriages was in 1920: 4,02, in 1930: 3,45, in 1946: 2,53 and in 1950: 2,40. The figures show that the average number of children

¹ Title of book: *Fra Piperviken og Ruseløkbakken*, Christiania: Former name of the capital of Norway.

per marriage has declined from census to census for all marriage durations except for those of 5—13 from 1946 to 1950. Separate figures for rural districts and towns are given in Table *c*, page *14. The table illustrates that the average number of children per marriage is higher in rural districts than in towns for all durations of marriage. The figures are presented in the form of diagrams (1, 2, 3, 4) on pages 11, 16, 17 and 18, for the whole country, for rural districts, for towns and for Oslo.

A comparison between the curves illustrates clearly the decline in the average number of children per marriage from census to census. The different behaviour of the curves is important. The curves of the 1920 Census is approaching the form of a parabola, while the curves of the 1930 Census show a tendency towards a straight line. This is especially the case in towns and in Oslo. The 1946 and the 1950 diagrams again differ from those of 1920 and 1930, showing for marriages of duration 5—16 years a slighter upward trend than these. For marriages of duration 16 years and more the 1946 and 1950 diagrams adopt a concave form. The tendencies mentioned above are more evident in towns than in rural districts. When the diagrams giving the average number of children per marriage at the four censuses are so unlike each other, this is due to the heterogenous composition of marriages concerned, the marriages having been concluded at different times, covering periods more or less influenced by birth control.

In order to illustrate the fall in the average number of children per marriage, a comparison is made in Table *d*, page *18, between marriages concluded in 1900, 1910, 1926 and 1930. The figures show that women married in 1900 had on the average 5,09 children, women married in 1930: 2,49 children per marriage. A similar comparison is drawn in Table *e*, page *19, between the average number of children per marriage born by women belonging to the generation of women 1875/76, 1885/86, 1901/02 and 1905/06. The figures in the two tables give an impression of the family size of different generations, of mothers and daughters.

A calculation of the average number of children per year of fertility for marriages of 31 years' duration, by age of wife at marriage, at the four censuses, is given in Table *f*, page *20. According to the figures the average number of children per year of fertility does not show any substantial decrease with the increase of the age at which the woman enters into marriage, until she gets into her late thirties before marrying. The table also illustrates the decrease in the average number of children per year of fertility from census to census.

III. Average number of children per marriage in different parts of Norway.

In Annex Table 1, page *65 is given the average number of children per marriage in 18 rural counties, in the four largest towns individually and all the other towns together at the four censuses.

According to Table *g*, page *21, the average number of children per marriage has declined from census to census in all parts of the country. Excepted are marriages of certain years of duration from 1946 to 1950. In 16 of the 18 rural counties the average number of children per marriage was in 1920: 5 and more, in 1950: 3,5 and less. The dispersion of the 18 rural counties on family size increases from 1920 to 1930, then it decreases again. Statistical data show that the variation in fertility rate and in the average number of children per marriage has been the same for decades. In spite of the general decrease in the average number of children per marriage from census to census the above-mentioned variation still prevails, as shown in the Diagram 5, page *22.

IV. Marriages by number of children.

In Table *h*, page *23, all marriages are given by number of children at the four censuses, and in Table *i*, page *24, the relative number of marriages by number of children in 1894, 1920 and 1950. The 1894-figures are taken from A. N. Kiær's "Eheliche Fruchtbarkeit". As will be seen the distribution of families by number of children has not changed substantially from 1894 to 1920. The great change has taken place between the 1920 and 1950 Censuses. In 1920: 29 per cent of the families had 6 children and more, in 1950: 9 per cent. About 42 per cent of the families had 1—3 children in 1920, as against 62 per cent in 1950. The tendency towards a smaller family is much more pronounced in towns than in rural districts. In Tables *h* and *i* all marriages are included, the duration of marriage not being considered. In Annex Table 2 the relative number of marriages is given by duration of marriage and by number of children at the 1946 and 1950 Censuses. (The corresponding figures for 1920 and 1930, see Population Census 1930, vol. IX, pages 15 and 16.)

In Table *j*, page *24, is given an abstract of the said tables for marriages having lasted 20 years at the time of census. Of women married in 1900: 43,9 per cent had 6 children and more and 26 per cent had 1—3 children. Of women married in 1930: 7,2 per cent had 6 children and more, 64 per cent 1—3 children.

In Table *k*, page *25, is given the relative number of children per marriage at different marriage durations in 1894 (based on A. N. Kiær's figures), in 1920 and in 1950. This comparison gives a better illustration of the decline in family size, which has taken place, than the figures in Table *i*. Of marriages having lasted 20—29 years in 1894: 55 per cent had 6 children and more, whereas by 1950 the percentage had fallen to 10. 21 per cent of the marriages had 1—3 children in 1894, as against 60 per cent in 1950.

As mentioned above the decline in family size has been much more pronounced in towns than in rural districts. (See Table *l*, page *25.)

The average number of children per marriage of 20 years' duration, the age of wife at marriage being 24—25 years, is given in Table *m*, page *26. In the Diagrams 6, 7 and 8, pages *27, *28, *29, is illustrated the distribution of marriages by family size, the marriages having lasted 5, 10 and 20 years at the censuses. For marriages having lasted 20 years in 1920, the frequency of 3-children families and 6 and more-children families is the same. For marriages of 20 years' duration in 1950 the curve reaches its peak at the 2-children family, whereas 46 per cent of the families has 1—2 children.

V. Childless marriages.

The relative number of childless marriages has increased from census to census as shown in Table *h*, page *23. The increase is not so great in rural districts as in towns, where in 1920 7,1 per cent of marriages of 20 years' duration were without children, whereas by 1946 and 1950 the percentage had risen to 17. In rural districts in 1920: 7 per cent of marriages registered were without children, in 1950: 9,5 per cent. (See Table *l*, page *25.) The relative number of childless marriages registered in 1920 is, however, too low, as the group of women who at the census stated their date of marriage but not their number of children was not included in the tables. (See page *10.) If these women, or some of them, had no children, the difference between the figures of 1920 and those of the later censuses would not be so great.

In Table *n*, page *31, the relative number of childless marriages is given by years of duration at the four censuses. For 1920 two sets of figures are given, the higher counting as marriages with no children those which were excluded from the original tables. From 1920 to 1930 the relative number of childless marriages has increased considerably. This applies in the case of rural districts to marriages having lasted 0—6 years and in towns to marriages having lasted 0—15 years, most pronounced for marriages of 0—7 years' duration. Between 1930 and 1946 the relative number of childless marriages has risen so to say for all marriage durations. An exception is marriages of 1—5 years' duration in rural districts and 1—6 years in towns. The relative number of childless marriages of 1—4 years' duration in rural districts and of 0—4 years' duration in towns was higher in 1950 than in 1946. Amongst marriages of 5—16 years' duration in rural districts and of 5—14 years in towns, the relative number of childless marriages was lower in 1950 than in 1946. For marriages of a longer duration the relative number of childless marriages was higher in 1950 than in 1946.

No statistical data are available giving the relative number of childless marriages by duration of marriage for marriages concluded in the same year. By means of the figures in the census tables it is, however, possible to follow marriages concluded in 1920 and find them at later censuses. In Tables *o* and *p*, page *32, the relative number of childless marriages concluded in the same year is given separately for rural districts and towns from census to census.

According to these tables the relative number of childless marriages was higher amongst marriages concluded in the inter-war years than amongst those concluded before the First World War and it was higher in towns than in rural districts. The figures also indicate that if the relative number of childless marriages is high in the first years of marriage, it will continue to be relatively high also in the later years of marriage.

In Tables *o* and *p* no consideration is taken to the age of wife at marriage. In Table *q*, page *33, the relative number of childless marriages by age of wife at marriage is given for marriages of 20 years' duration. The figures show that the number of childless marriages is increasing with the age of wife at marriage and that childlessness is greater in 1950 than in 1930 for all marriages in those cases where the age of wife at marriage is 22 years and more. In towns the number of childless marriages starts increasing when the age of wife at marriage is 20 years. The low figures for childlessness in the younger age-groups are due to the fact that many of the women in these groups are already pregnant at marriage. As the relative number of childless marriages is increasing with the age of wife at marriage, a comparison between childlessness within two different marriage-groups will give no exact picture of the state of childlessness. The composition of the age-groups will always be different. Had the age-composition of wives been the same for marriages concluded in 1930 as for those concluded in 1910, the relative number of childless marriages in rural districts in 1950 would have been 9,8 per cent, not 9,5, and in towns 15,6 per cent, not 17. The increase in the childless marriages from 1930 to 1950 would consequently under such circumstances have been larger in rural districts and somewhat smaller in towns than appears from the table.

VI. Family size in the different occupational categories.

Statistics of family size are given for 16 occupational categories. (In Table *y*, page *46 these categories are given in English.) In 15 of the categories the marriages

are classified by occupation of husband. The 16th category: wife with own occupation, was not elaborated at the 1920 Census. At all the four censuses the statistical material is elaborated for marriages having lasted 18 years and more, at the three last censuses also for marriages of 0—17 years' duration. At the 1920 Census the statistics are given for women marrying at an age of 20—25 years, at the 1930, 1946 and 1950 Censuses for women marrying at an age of 20—29 years.

From Table *r*, page *36¹) will be seen that the average number of children per marriage, the age of wife at marriage being 24—25 years, has decreased from census to census in all occupational categories except two (9 and 12 in rural districts). In the latter categories the average number of children per marriage shows a slight increase from 1946 to 1950. A comparison between the average number of children per marriage in rural districts and in towns at the censuses shows that within all categories the figure is higher in rural districts than in towns. In Table *r* the occupational categories are in 1920 presented in order of decreasing average number of children per marriage, the agricultural and fishing categories ranking highest with 6,30—6,41, next to them workers in industry and commerce etc. In 1920 the lowest average number of children per marriage is found amongst professional occupations and public administration, 3,80.

Since 1920 there has taken place a substantial change in the relative position of the different occupational categories, even if the agricultural and fishing categories are still ranking highest in 1950. The difference in the average number of children between workers, employees and those working on own account is in 1950 very slight. This is clearly illustrated in Table *s*, page *37, according to which the average number of children per marriage is 2,89 amongst factory workers, 2,78 amongst factory owners and 2,90 amongst owners of small industrial establishments. From the table also appears that the average number of children per marriage is higher in 1950 amongst farmers (4,40) than amongst agricultural workers (4,08), which is the reverse of the position in 1920 when the corresponding figures were 6,31 and 6,40.

In Table *t*, page *37, the number of occupational categories is classified by average number of children per marriage at the four censuses.²) This table bears out the substantial fall in family size which has taken place. Eleven occupational categories had 5 and more children in 1920. In 1950 the same number of categories had less than 4 children. In rural districts 5 and more children were found within all but one occupation in 1920, in 1950 less than 4 children in eleven categories. In towns an average family size of 4 and more children was found in ten occupational categories in 1920 as compared with less than 3 children in all categories in 1950.

In Table *u*, page *39, the distribution of marriages by family size is given for all occupational categories, classified by industries. The substantial increase in small families (1—3 children) and the decrease in large families (6 and more children) are obvious. This change is most pronounced in professional occupations and public administration, amongst persons working on own account and amongst employees in industry and commerce, less pronounced within the group industrial and commercial workers and least evident in the agricultural groups.

¹ The occupational categories 15 and 16 are not included in Table *r* as the former represents no concrete category, and the latter was a feature of the last three censuses only.

² The town figures comprise 11 categories only. Excluded are the agricultural and fishing categories.

In Table *v*, page *40, an abstract is made of the average number of children per marriage in all occupational categories in the 18 rural counties. As will be seen from the table the variation in the average number of children per marriage is varying from county to county. Some occupations (3, 7, 8, 12) are only to a small extent or not at all represented in some counties. No conclusion should therefore be drawn with regard to these figures. An analysis of the other occupational categories proves, however, that with some exceptions the variation from county to county in the average number of children per marriage within the individual categories is similar to the variation from county to county for all marriages, as clearly shown in the Diagram 5, page *22. This similarity in variation seems to indicate that the family size varies not only with the occupation, but also with the geographical position. Consequently it seems as if the family size within the occupational categories is also dependant on the local conditions.

Statistics of the average number of children per marriage born by wives having an occupation beside their domestic work at home, was for the first time elaborated at the 1930 Census. A comparison between the average number of children per marriage born by wives with own occupation and that of women classified by the occupation of husband is made in Table *w*, page *43. In 1930 the average number of children per marriage born by wives with own occupation did not materially differ from the average number of children found in the categories: artisans and factory workers. From 1930 to 1950 the situation has changed, the average number of children born in wedlock by women with own occupation being lower than that of any other occupation, save for a few categories within the employee class in rural districts. No information is available, however, as to the kind of work done by wives with own occupation in 1930 and 1950. For this reason it is not possible to evaluate the influence a change of occupation might have had on the number of children born by wives with own occupation.

In Table *x*, page *45, marriages of wives with own occupation and marriages of the other occupational categories are distributed by family size. In 1950 the distribution concerning wives with own occupation did not differ very much from that of workers in rural districts and employees in towns. According to the 1950 Census the distribution by family size has undergone a change. This change is most pronounced in towns where the family size of wives with own occupation shows a more marked tendency towards a small family (1—3 children), than is the case in any of the other occupational categories. Both in rural districts and in towns the percentage of childless marriages is higher amongst wives with own occupation than amongst any other category.

As mentioned above statistics of marriages of duration 0—17 years has been elaborated at the Censuses 1930, 1946 and 1950. (See Annex Table 3, page *72.) An abstract of this table for marriages of 5, 10 and 20 years' durations is made in Table *y*, pages *46—*47. The figures in Annex Table 3 and Table *y* show that the change in the relative position of the different occupational categories from 1930 to 1950 has also taken place in marriages of shorter durations. The Diagrams 9, 10 and 11, pages *48, *49 and *50, illustrate this for farmers, agricultural workers, factory owners and factory workers.

As stated on Page *84 the average number of children per marriage for all marriages of 5—13 years' duration was higher in 1950 than in 1946. With some exceptions the average number of children per marriage was also somewhat higher in 1950 than in 1946 for the different occupational categories, the most pronounced exception being that of wives with own occupation. For factory

owners, factory workers, business clerks and professional occupations and public administration the diagrams on pages *52—*53, illustrate the situation in Oslo in 1946 and 1950.

VII. Further details about the average number of children per marriage, according to the 1946 and 1950 Censuses.

As already mentioned the average number of children per marriage was higher in 1950 than in 1946 for marriages of duration 5—13 years. This increase in the average number of children per marriage from 1946 to 1950 is the most striking feature in the statistics of the 1950 Census, indicating as it does a deviation from the general downward trend in the average number of children per marriage, as clearly shown in the figures of earlier censuses.

Does this mean that the downward trend has been brought to an end and that we are again moving towards a period of larger families? This question cannot be answered by the figures of the population censuses alone.

Table *z*, page *54, has been elaborated on the basis of Dr. Julie Backer's publication "The movement in the fertility of marriages in Norway 1931—1954".¹⁾ The series of figures in Table *z* correspond to those registered in a usual census table showing the average number of children per marriage by years of duration. (See Table *b*, page *12.) The census figures *a*) and the calculated figures *b*) are not quite identical. But the difference between them is of little importance in this connection as the movement of the two sets of figures for the average number of children per marriage shows a similar development.

According to the census tables the average number of children per marriage reached its lowest figure in 1946, apart from marriages of a very short duration. The calculations show, however, that if a population census had been held in 1940, it would have shown an average number of children per marriage lower than that of 1946, for those durations of marriage comprised by the statistics. The calculations thus indicate that the upward movement in the average number of children per marriage had its beginning between the years 1940 and 1946.

Table *z* affords the opportunity of following the average number of children per marriage for marriages concluded 1932—1953 by duration of marriage, as the broken lines mark for marriages concluded in 1940 and 1945.

By means of the figures in Table *z* a calculation is made in Table *æ*, page *56, of the increase in the average number of children per marriage by years of duration for marriages concluded 1931—1953. The upper horizontal series of figures gives the increase in the average number of children per marriage from the date the marriage has been concluded to the end of the next year. For marriages concluded in 1940, for instance, the increase (0,32) has taken place from the conclusion date in 1940 to the end of the year 1941. All the figures placed in the same horizontal row give the increase in the average number of children per marriage for marriages of the same duration, but concluded in different years. The figures in the vertical columns give the increase in the average number of children by duration of marriage, for marriages concluded in 1931, 1932 etc.

In Table *æ* all the figures giving the increase in the average number of children per marriage refer to definite calendar years, as marked by broken lines in the case of the calendar years 1940/41 and 1945/46. In the first case a comparison of any of the figures fenced in by the two upper broken lines with

¹ Printed in Monthly Bulletin of Statistics, Number 5, 1956.

those placed just ahead and immediately after in the same horizontal row, shows that all the figures inside the broken lines are lower than the others. The figure just ahead refers to the calendar year 1940—German Occupation of Norway begins—the one immediately after to the calendar year 1942. A similar comparison as regards the calendar years 1945/46 gives the opposite result, any of the figures fenced in by the two lower broken lines being higher than the figures before and after in the same horizontal row. The figure before, refers to the calendar year 1945—Finish of World War II—, the one after to the calendar year 1947.

From Table *æ* can also be seen that the figures referring to the calendar years 1932—1940, —Pre-War years—, do not differ very much from each other, indicating no upward or downward trend. As to the figures referring to the calendar year 1941, see above. The figures increase during the calendar years 1942—1945, —German Occupation of Norway—, and culminate in 1946, —First whole Year of Peace—. During the period 1946—1950 the figures decrease again, but are still higher than those of the Pre-War years. From 1951 the increase in the average number of children per marriage shows a slight upward trend for marriages of a short duration. As the marriage duration lengthens, however, the figures are gradually approaching the Pre-War level.

Table *ø*, page *57, shows the average increase in the average number of children per marriage for the six periods just mentioned.

An analysis of the figures in Tables *æ* and *ø* shows that the family size has been influenced by war-events and post-war conditions. These figures do not, however, admit of any conclusion being drawn as to the future average number of children per marriage.

Based on the statistical data above it is possible to compare separately the average number of children per marriage of 5, 6, 7 and up to 13 years' duration, registered in 1946 and 1950. A special interest attaches to such comparison which will contribute to a more thorough analysis and a deeper understanding of the increase in the average number of children from 1946 to 1950 for marriages having lasted 5—13 years.

If we, for instance, compare marriages of 6 years' duration registered in 1946 with those of the same duration registered in 1950, we find that the marriages concluded in 1940 have had an average number of children per marriage of 0,19 after one year's duration, as against 0,28 for marriages concluded in 1944, a calendar year with a higher general increase in the average number of children per marriage than that of 1940. The three first duration years for marriages concluded in 1944 comprise the last War-Years and the first whole Year of Peace, all years characterized by a higher general increase in the average number of children per marriage than the three first years of the marriages concluded in 1940. In the case of the latter, however, the sixth year of duration coincides with the first Post-War year, a fact which accounts for the higher increase in the average number of children per marriage (0,21) than that of the sixth year of duration for marriages registered in 1950 (0,16).

As stated above the increase in the average number of children per marriage culminated in 1946. As the increase in the average number of children per marriage is declining with the duration of marriage, the influence of the calendar year 1946 on the increase in fertility will depend on whether the year 1946 came early or late in marriage. With regard to marriages concluded in 1944, the year 1946 being the third year of marriage, there is an increase of 0,27, whereas mar-

riages concluded in 1940 with the year 1946 as its sixth year of duration have an increase of 0,21.

If a similar comparison is made with regard to the figures giving the increase in the average number of children per marriage for marriages of 5, 7, 8, 9 and up to 13 years' duration, registered in 1946 and 1950, it leads to the following conclusion: The higher average number of children per marriage in 1950 compared with 1946 for marriages of 5—13 years' duration is principally due to the influence of the Years of War and Liberation.

Judging by all statistics at hand at this moment, the influence towards an increase in the average number of children per marriage, has been of a temporary character.

When interpreting statistics one must be aware of the fact that the statistics indicate what has happened, but they do not foretell the future. More years will be needed, further experience required, before it is possible to ascertain whether the higher average number of children per marriage in 1950 than in 1946 for some duration years, means a movement towards a period of larger families.

VIII. Some information concerning family size in the 19th century. Women born in 1885, 1905 and 1910 and their reproduction.

The earliest statistical data concerning family size in Norway, are published by Eilert Sundt in 1858. (See page *83.) His statistical material includes 164 families of the working classes in Christiania in 1855. As the chief purpose of these statistics was to examine the living conditions in homes with children attending Primary School, families without children and families where all children had left school, are not included. In order to obtain a greater measure of conformity between Eilert Sundt's material and that of the population censuses, childless marriages are excluded from the latter. (See Table *aa*, page *61.) To exclude from the census figures families where all children had finished school is, on the other hand, not possible. The average number of children per marriage of 20—29 years' duration, was in 1855 according to Eilert Sundt, 6,40. Even if Eilert Sundt's figures are not directly comparable with the census figures and we do not exactly know to what extent they are representative of the whole country, there is every reason to believe that a family size of 6—7 children was usual in Norway before the area of modern birth control. This is supported by the census figures for 1920, which show that the average number of children per marriage of completed fertility for the whole country was 6,39, in the case of marriages concluded in 1883 and earlier.

A calculation on the basis of A. N. Kiær's statistics of the average number of children per marriage of 20—29 years' duration in 1894 gives 6,11, childless marriages being excluded. There are thus two figures showing the average number of children per marriage of completed fertility in the 19th century: 6,40 and 6,11. Both figures are based on samples, the first one from the working-class families in Christiania, the second one from town-families as well as families in rural districts. The majority of women in the former sample were born in the first decade of the 18th century, while the majority of the women included in the latter sample were born in the decade prior to 1850. The average number of children per marriage of 20—29 years' duration was at the four censuses (1920, 1930, 1946, 1950) respectively 5,79, 5,06, 3,42 and 3,11. (See Table *aa*.) Most of the women included in the 1920 investigation were born between the

years 1864 and 1874, those of the 1930 investigation between the years 1874 and 1884. Most of the women included in the two last investigations were born between 1890 and 1900 and between 1895 and 1905. The figures above indicate that the decline in family size has been comparatively small in the 19th century, and according to the 1920 Census there has been no considerable fall in family size from 1894 to 1920. The substantial decrease in family size has taken place between the years 1930 and 1950. Marriages of completed fertility in 1950 were concluded in the Inter-War years, the majority of the wives being born between the years 1895 and 1905. If Eilert Sundt's figures could be considered as typical of the family size in 1855, the average number of children per marriage of completed fertility has declined from 6,40 to 3,11 in the course of the period 1855—1950.

The 20th century's fall in family size is a factor of prime importance to the maintenance of the population. It is, however, evident that other factors, as the mortality-rate through its decrease, and the marriage-rate through its increase, exert a partly offsetting influence. But the part played by the average number of children for the reproduction of the population cannot be ascertained through the census figures. A calculation of the total number of children born by a generation of women may, however, indicate the significance of the family size in marriages existing at the census dates, for the reproduction of the said generation.

For this purpose calculations have been made for three generations of women, those born in 1885, in 1905 and in 1910. (See Table *bb*, page *64.) In the first horizontal row is given the average number of children born in existing marriages at census date. In the second row dissolved marriages are included. While the third row states the average number of children required of a ll married women to obtain reproduction, the fourth row include the number of children born out of wed-lock. The average number of children per woman born in 1885, when reaching the age of 45 years, was 2,07, that of women born in 1905, when reaching 45 years, was 1,60. The average number of children per woman born in 1910, being only 40 years old, was 1,68. The only of these three generations of women, which has reproduced itself, is the one of 1885. The average number of children per marriage in existing marriages at census date for the three generations of women is respectively 4,11, 2,32 and 2,24. It might be expected that the reproduction rate for the 1885 generation of women would have been higher, the average number of children per existing marriage being 4,11. But of the women born in 1885, only 36 per cent was living in marriage at census date, as against 45 per cent of the women born in 1905 and 63 per cent of the women born in 1910, these last women being not more than 40 years old in 1950. Many of the women born in 1885 emigrated, and if we assume that these emigrated women had stayed in Norway and the mortality-rate and marriage-rate had been the same for them as for their fellow sisters at home, the reproduction rate of the 1885 generation would have been 2,57. There is a deficiency in the average number of children per marriage of respectively 0,46 and 0,38 for the generations of women 1905 and 1910 to attain the necessary reproduction rate. In order to attain a sufficient reproduction rate through children in existing marriages, an average number of children of 3,22 for the generation of women 1905 and 2,83 for the generation of women 1910 would have been necessary. Owing to the increasing marriage-rate and the declining mortality-rate, the necessary average number of children per marriage to attain reproduction need not be as high as 2,83 for the generations of women following that of 1910.

Tabeller 1950

Tables

Tabell 1. Gjennomsnittlig antall barn i bestående ekteskap etter ekteskapets varighet og hustruens alder ved giftermålet. Riket, 1950.

Average number of children per marriage by duration of marriage and age of wife at marriage. The whole country, 1950.

Ekteskapets varighet <i>Duration of marriage</i>		Hustruens alder ved giftermålet. <i>Age of wife at marriage</i>														I alt <i>Total</i>	Ekteskapets varighet	
		16-17	18-19	20-21	22-23	24-25	26-27	28-29	30-31	32-33	34-35	36-37	38-39	40-41	42-43			44-45
0 år ¹	gift ² 1950.....	0.48	0.41	0.33	0.24	0.20	0.17	0.17	0.17	0.15	0.14	0.16	0.15	0.13	0.05	0.04	0.22	0 år
1 »	» 1949.....	1.01	0.87	0.76	0.65	0.57	0.54	0.52	0.53	0.49	0.46	0.36	0.32	0.24	0.12	0.07	0.59	1 »
2 »	» 1948.....	1.22	1.10	1.01	0.92	0.85	0.80	0.78	0.76	0.69	0.66	0.54	0.47	0.30	0.20	0.08	0.83	2 »
3 »	» 1947.....	1.57	1.38	1.30	1.17	1.10	1.02	1.00	0.96	0.89	0.83	0.71	0.59	0.46	0.39	0.39	1.05	3 »
4 »	» 1946.....	1.62	1.64	1.48	1.40	1.31	1.23	1.23	1.16	1.09	0.95	0.86	0.65	0.53	0.25	0.35	1.24	4 »
5 »	» 1945.....	1.81	1.81	1.73	1.62	1.53	1.48	1.41	1.33	1.24	1.16	0.97	0.71	0.61	0.26	0.26	1.45	5 »
6 »	» 1944.....	1.93	1.98	1.86	1.77	1.73	1.63	1.58	1.56	1.46	1.31	0.98	0.87	0.62	0.28	0.12	1.63	6 »
7 »	» 1943.....	2.28	2.17	2.04	1.95	1.89	1.79	1.71	1.59	1.56	1.35	1.14	0.85	0.48	0.32	0.14	1.76	7 »
8 »	» 1942.....	2.51	2.32	2.16	2.07	1.98	1.91	1.83	1.71	1.59	1.45	1.01	0.79	0.53	0.32	0.15	1.87	8 »
9 »	» 1941.....	2.48	2.54	2.34	2.23	2.11	2.00	1.90	1.72	1.65	1.44	1.13	0.84	0.49	0.27	0.18	1.99	9 »
10 »	» 1940.....	2.62	2.64	2.49	2.32	2.19	2.02	1.95	1.81	1.63	1.32	1.14	0.72	0.59	0.23	0.13	2.05	10 »
11 »	» 1939.....	2.85	2.75	2.60	2.44	2.33	2.14	2.04	1.89	1.69	1.37	1.13	0.77	0.56	0.30	0.19	2.13	11 »
12 »	» 1938.....	2.82	2.94	2.73	2.56	2.38	2.25	2.08	1.93	1.65	1.35	0.95	0.80	0.48	0.29	0.20	2.20	12 »
13 »	» 1937.....	3.21	2.89	2.81	2.62	2.41	2.29	2.09	1.85	1.68	1.29	1.07	0.66	0.45	0.33	0.14	2.23	13 »
14 »	» 1936.....	3.47	3.05	2.90	2.67	2.48	2.27	2.05	1.89	1.54	1.37	1.02	0.77	0.42	0.32	0.15	2.26	14 »
15 »	» 1935.....	3.46	3.22	2.88	2.73	2.52	2.36	2.14	1.93	1.62	1.38	1.03	0.68	0.53	0.36	0.18	2.33	15 »
16 »	» 1934.....	3.03	3.25	2.99	2.81	2.56	2.33	2.14	1.82	1.53	1.40	1.00	0.73	0.58	0.30	0.17	2.37	16 »
17 »	» 1933.....	3.27	3.28	3.06	2.87	2.58	2.36	2.11	1.87	1.72	1.37	1.17	0.87	0.53	0.38	0.29	2.41	17 »
18 »	» 1932.....	3.73	3.37	3.14	2.86	2.63	2.36	2.10	1.90	1.66	1.38	1.13	0.82	0.58	0.33	0.17	2.44	18 »
19 »	» 1931.....	3.68	3.35	3.19	2.95	2.65	2.36	2.12	1.92	1.68	1.57	1.26	0.72	0.60	0.43	0.28	2.48	19 »
20 »	» 1930.....	3.16	3.45	3.23	2.91	2.65	2.32	2.05	1.95	1.62	1.50	1.26	1.01	0.66	0.40	0.22	2.49	20 »
21 »	» 1929.....	3.87	3.46	3.27	2.91	2.61	2.34	2.21	1.92	1.81	1.45	1.30	1.04	0.68	0.40	0.08	2.54	21 »
22 »	» 1928.....	3.31	3.59	3.30	3.02	2.66	2.42	2.28	2.01	1.73	1.57	1.34	0.97	0.79	0.67	0.25	2.60	22 »
23 »	» 1927.....	3.18	3.60	3.45	2.95	2.77	2.43	2.33	2.11	1.88	1.78	1.50	0.99	0.59	0.50	0.12	2.67	23 »
24 »	» 1926.....	3.53	3.79	3.38	3.06	2.72	2.50	2.25	2.11	2.01	1.63	1.44	1.03	0.86	0.35	0.31	2.71	24 »
25 »	» 1925.....	3.72	3.74	3.41	3.14	2.75	2.55	2.38	2.25	2.08	1.74	1.29	1.26	0.64	0.35	0.14	2.76	25 »
26 »	» 1924.....	3.87	3.86	3.53	3.21	2.87	2.57	2.45	2.34	2.08	1.74	1.34	1.36	0.71	0.30	0.28	2.86	26 »
27 »	» 1923.....	4.18	3.91	3.48	3.32	2.98	2.76	2.51	2.36	2.10	1.79	1.59	1.18	0.97	0.38	0.24	2.95	27 »
28 »	» 1922.....	3.79	3.86	3.61	3.35	3.21	2.92	2.76	2.45	2.21	2.00	1.59	1.21	0.94	0.39	0.15	3.08	28 »
29 »	» 1921.....	4.06	4.16	3.70	3.39	3.21	2.97	2.75	2.60	2.26	2.16	1.57	1.11	0.95	0.53	0.16	3.18	29 »
30 »	» 1920.....	3.66	4.10	3.77	3.56	3.34	3.15	2.94	2.62	2.45	2.15	1.70	1.50	0.84	0.43	0.23	3.29	30 »
31 »	» 1919.....	4.53	3.92	3.84	3.71	3.36	3.22	2.99	2.62	2.31	2.08	1.58	1.17	0.65	0.48	0.42	3.33	31 »
32 »	» 1918.....	4.39	4.34	4.03	3.75	3.49	3.28	2.99	2.91	2.45	2.18	1.64	1.26	0.67	0.31	0.17	3.48	32 »
33 » o. m.	» 1917 og før ³	6.04	5.75	5.34	4.89	4.51	4.09	3.71	3.30	2.90	2.49	2.05	1.57	1.11	0.81	0.39	4.57	33 » o. m.
Ekteskap i alt. <i>Total marriages</i> .		3.67	3.36	3.07	2.78	2.50	2.26	2.05	1.84	1.63	1.37	1.08	0.80	0.54	0.31	0.20	2.40	

¹ Year. ² Married. ³ o: 33 +.

Tabell 1 (forts.). Gjennomsnittlig antall barn i bestående ekteskap etter ekteskapets varighet og hustruens alder ved giftermålet. Bygder, 1950.

Rural districts, 1950.

Ekteskapets varighet		Hustruens alder ved giftermålet.														I alt	Ekteskapets varighet	
		16-17	18-19	20-21	22-23	24-25	26-27	28-29	30-31	32-33	34-35	36-37	38-39	40-41	42-43			44-45
0 år	gift 1950.	0.49	0.42	0.35	0.27	0.22	0.19	0.18	0.20	0.18	0.16	0.19	0.18	0.16	0.05	0.06	0.25	0 år
1 »	» 1949.	1.03	0.89	0.80	0.70	0.63	0.61	0.57	0.58	0.54	0.50	0.43	0.39	0.32	0.14	0.08	0.65	1 »
2 »	» 1948.	1.25	1.13	1.05	0.98	0.91	0.87	0.84	0.82	0.79	0.74	0.59	0.55	0.35	0.23	0.11	0.90	2 »
3 »	» 1947.	1.63	1.43	1.36	1.22	1.17	1.11	1.08	1.04	0.99	0.91	0.80	0.66	0.55	0.51	0.56	1.13	3 »
4 »	» 1946.	1.67	1.71	1.52	1.46	1.39	1.31	1.33	1.25	1.22	1.06	1.00	0.79	0.60	0.31	0.44	1.33	4 »
5 »	» 1945.	1.87	1.87	1.80	1.71	1.64	1.57	1.55	1.44	1.39	1.30	1.12	0.82	0.73	0.35	0.36	1.57	5 »
6 »	» 1944.	1.96	2.05	1.94	1.85	1.81	1.74	1.67	1.68	1.60	1.44	1.12	1.05	0.76	0.33	0.15	1.73	6 »
7 »	» 1943.	2.38	2.23	2.11	2.05	1.99	1.91	1.85	1.71	1.68	1.55	1.32	0.98	0.54	0.44	0.17	1.88	7 »
8 »	» 1942.	2.62	2.41	2.25	2.18	2.09	2.05	1.96	1.85	1.79	1.62	1.15	0.92	0.58	0.45	0.14	2.01	8 »
9 »	» 1941.	2.58	2.65	2.45	2.35	2.24	2.13	2.08	1.88	1.85	1.66	1.28	0.96	0.58	0.35	0.27	2.14	9 »
10 »	» 1940.	2.67	2.75	2.61	2.48	2.34	2.18	2.17	2.03	1.82	1.53	1.44	0.87	0.70	0.33	0.10	2.23	10 »
11 »	» 1939.	2.91	2.86	2.75	2.61	2.54	2.34	2.29	2.16	1.96	1.64	1.34	0.95	0.66	0.40	0.26	2.36	11 »
12 »	» 1938.	3.02	3.10	2.88	2.73	2.59	2.46	2.32	2.15	1.89	1.58	1.18	1.00	0.56	0.37	0.30	2.42	12 »
13 »	» 1937.	3.33	3.06	2.98	2.81	2.66	2.54	2.39	2.10	2.00	1.51	1.31	0.86	0.62	0.49	0.18	2.49	13 »
14 »	» 1936.	3.70	3.22	3.12	2.88	2.77	2.54	2.33	2.24	1.79	1.65	1.22	0.99	0.50	0.45	0.14	2.54	14 »
15 »	» 1935.	3.65	3.40	3.10	2.97	2.79	2.64	2.45	2.28	1.94	1.66	1.24	0.87	0.70	0.42	0.20	2.62	15 »
16 »	» 1934.	3.15	3.40	3.23	3.07	2.90	2.65	2.44	2.14	1.89	1.69	1.20	0.92	0.72	0.36	0.23	2.68	16 »
17 »	» 1933.	3.40	3.51	3.31	3.19	2.93	2.72	2.43	2.24	2.00	1.60	1.46	1.08	0.63	0.41	0.37	2.74	17 »
18 »	» 1932.	4.04	3.64	3.39	3.12	2.98	2.75	2.42	2.28	1.93	1.59	1.29	0.95	0.72	0.46	0.16	2.77	18 »
19 »	» 1931.	3.71	3.60	3.50	3.30	3.01	2.68	2.46	2.23	2.04	1.84	1.54	0.89	0.75	0.53	0.33	2.82	19 »
20 »	» 1930.	3.20	3.69	3.56	3.27	3.00	2.68	2.42	2.27	1.91	1.81	1.51	1.22	0.83	0.43	0.21	2.85	20 »
21 »	» 1929.	4.36	3.66	3.58	3.29	3.00	2.72	2.61	2.25	2.11	1.73	1.55	1.22	0.80	0.49	0.06	2.90	21 »
22 »	» 1928.	3.59	3.94	3.65	3.43	3.00	2.85	2.71	2.35	2.02	1.86	1.54	1.16	0.92	0.76	0.28	2.98	22 »
23 »	» 1927.	3.48	3.94	3.79	3.31	3.17	2.86	2.78	2.44	2.23	2.10	1.79	1.14	0.71	0.58	0.15	3.06	23 »
24 »	» 1926.	3.75	4.15	3.79	3.46	3.14	2.93	2.67	2.44	2.30	1.99	1.58	1.15	0.80	0.39	0.22	3.10	24 »
25 »	» 1925.	3.85	4.05	3.71	3.55	3.18	3.04	2.86	2.55	2.41	1.97	1.46	1.39	0.74	0.42	0.23	3.16	25 »
26 »	» 1924.	4.18	4.18	3.98	3.69	3.26	2.99	2.85	2.66	2.41	2.07	1.51	1.49	0.73	0.33	0.24	3.26	26 »
27 »	» 1923.	4.68	4.36	3.91	3.74	3.40	3.19	2.90	2.77	2.36	2.00	1.79	1.45	1.16	0.46	0.17	3.36	27 »
28 »	» 1922.	4.10	4.29	4.06	3.81	3.68	3.37	3.16	2.79	2.54	2.13	1.82	1.37	1.04	0.37	0.12	3.49	28 »
29 »	» 1921.	4.39	4.58	4.15	3.85	3.66	3.44	3.17	2.91	2.60	2.46	1.78	1.27	1.02	0.62	0.13	3.60	29 »
30 »	» 1920.	4.07	4.63	4.27	3.98	3.75	3.56	3.37	2.90	2.83	2.37	1.80	1.68	0.96	0.37	0.11	3.70	30 »
31 »	» 1919.	5.09	4.43	4.31	4.21	3.83	3.59	3.38	2.97	2.42	2.36	1.83	1.25	0.61	0.57	0.25	3.75	31 »
32 »	» 1918.	5.02	4.83	4.57	4.31	3.98	3.69	3.44	3.25	2.76	2.30	1.78	1.26	0.78	0.35	0.22	3.95	32 »
33 »	o. m. » 1917 og før	6.46	6.28	5.85	5.38	4.98	4.49	4.05	3.59	3.16	2.66	2.29	1.67	1.24	0.89	0.43	5.01	33 » o. m.
Ekteskap i alt		3.87	3.58	3.30	3.04	2.78	2.54	2.33	2.10	1.88	1.58	1.27	0.95	0.64	0.40	0.26	2.68	

Tabell 1 (forts.). Gjennomsnittlig antall barn i bestående ekteskap etter ekteskapets varighet og hustruens alder ved giftermålet.

Byer, 1950.

Towns, 1950.

Ekteskapets varighet		Hustruens alder ved giftermålet.														I alt	Ekteskapets varighet	
		16-17	18-19	20-21	22-23	24-25	26-27	28-29	30-31	32-33	34-35	36-37	38-39	40-41	42-43			44-45
0 år	gift 1950.....	0.45	0.37	0.28	0.17	0.16	0.12	0.14	0.12	0.11	0.11	0.12	0.11	0.10	0.05	0.01	0.17	0 år
1 »	» 1949.....	0.95	0.82	0.66	0.51	0.46	0.43	0.44	0.44	0.41	0.39	0.25	0.23	0.13	0.08	0.05	0.47	1 »
2 »	» 1948.....	1.15	1.01	0.92	0.78	0.72	0.68	0.68	0.65	0.53	0.51	0.47	0.37	0.23	0.16	0.04	0.69	2 »
3 »	» 1947.....	1.42	1.25	1.14	1.06	0.95	0.87	0.86	0.81	0.74	0.71	0.58	0.47	0.32	0.18	0.04	0.89	3 »
4 »	» 1946.....	1.45	1.47	1.36	1.27	1.17	1.10	1.05	0.99	0.89	0.78	0.69	0.43	0.41	0.16	0.13	1.06	4 »
5 »	» 1945.....	1.66	1.65	1.53	1.44	1.33	1.32	1.16	1.13	0.98	0.93	0.73	0.56	0.41	0.15	0.15	1.22	5 »
6 »	» 1944.....	1.84	1.75	1.65	1.61	1.56	1.45	1.42	1.34	1.21	1.06	0.73	0.53	0.36	0.21	0.07	1.41	6 »
7 »	» 1943.....	1.97	2.00	1.83	1.74	1.69	1.56	1.46	1.33	1.30	0.99	0.81	0.62	0.36	0.15	0.10	1.51	7 »
8 »	» 1942.....	1.96	2.06	1.94	1.80	1.74	1.64	1.59	1.39	1.21	1.08	0.71	0.60	0.44	0.15	0.18	1.58	8 »
9 »	» 1941.....	2.08	2.19	2.04	1.97	1.84	1.74	1.56	1.42	1.29	1.03	0.87	0.65	0.31	0.13	0.06	1.67	9 »
10 »	» 1940.....	2.45	2.28	2.20	2.01	1.92	1.74	1.60	1.41	1.31	0.98	0.64	0.51	0.40	0.12	0.17	1.71	10 »
11 »	» 1939.....	2.60	2.37	2.19	2.06	1.94	1.81	1.62	1.45	1.27	0.96	0.79	0.48	0.40	0.19	0.08	1.70	11 »
12 »	» 1938.....	2.23	2.44	2.30	2.15	1.95	1.89	1.67	1.55	1.20	1.02	0.58	0.45	0.35	0.18	0.05	1.75	12 »
13 »	» 1937.....	2.82	2.35	2.36	2.22	1.94	1.87	1.64	1.43	1.19	0.93	0.68	0.40	0.25	0.14	0.09	1.73	13 »
14 »	» 1936.....	2.65	2.49	2.32	2.21	1.98	1.82	1.55	1.32	1.18	0.91	0.72	0.42	0.30	0.10	0.17	1.73	14 »
15 »	» 1935.....	2.81	2.65	2.28	2.24	2.01	1.84	1.66	1.40	1.10	0.92	0.72	0.30	0.21	0.24	0.16	1.78	15 »
16 »	» 1934.....	2.57	2.77	2.32	2.20	1.95	1.78	1.62	1.25	1.02	0.95	0.64	0.44	0.34	0.18	0.10	1.74	16 »
17 »	» 1933.....	2.91	2.59	2.43	2.19	1.97	1.75	1.60	1.26	1.24	0.96	0.69	0.42	0.34	0.32	0.12	1.78	17 »
18 »	» 1932.....	2.89	2.59	2.49	2.20	1.95	1.73	1.54	1.26	1.18	1.06	0.81	0.58	0.36	0.10	0.17	1.78	18 »
19 »	» 1931.....	3.56	2.62	2.40	2.24	1.97	1.77	1.55	1.38	1.08	1.00	0.60	0.45	0.27	0.27	0.19	1.81	19 »
20 »	» 1930.....	3.05	2.67	2.39	2.16	1.98	1.70	1.46	1.37	1.12	0.88	0.78	0.69	0.34	0.33	0.27	1.79	20 »
21 »	» 1929.....	2.67	2.82	2.51	2.11	1.95	1.70	1.56	1.34	1.27	0.99	0.79	0.51	0.41	0.19	0.12	1.83	21 »
22 »	» 1928.....	2.00	2.61	2.50	2.17	2.05	1.76	1.55	1.38	1.21	0.97	0.99	0.64	0.53	0.50	0.20	1.87	22 »
23 »	» 1927.....	2.54	2.65	2.52	2.18	2.05	1.73	1.56	1.43	1.21	1.11	0.96	0.72	0.32	0.38	0.06	1.89	23 »
24 »	» 1926.....	2.78	2.73	2.36	2.21	1.91	1.73	1.55	1.48	1.35	0.81	1.12	0.81	1.00	0.26	0.47	1.88	24 »
25 »	» 1925.....	3.37	2.74	2.60	2.29	1.98	1.78	1.50	1.73	1.38	1.22	1.01	0.87	0.42	0.21	-	1.96	25 »
26 »	» 1924.....	3.12	2.89	2.60	2.25	2.15	1.79	1.66	1.67	1.43	1.07	0.97	1.08	0.67	0.22	0.38	2.04	26 »
27 »	» 1923.....	3.16	2.73	2.58	2.46	2.23	2.02	1.78	1.66	1.52	1.38	1.21	0.56	0.68	0.18	0.36	2.15	27 »
28 »	» 1922.....	2.84	2.94	2.72	2.51	2.35	2.09	1.98	1.76	1.44	1.68	1.17	0.88	0.71	0.46	0.22	2.28	28 »
29 »	» 1921.....	3.08	3.25	2.85	2.49	2.40	2.14	1.89	1.93	1.53	1.51	1.18	0.71	0.76	0.20	0.20	2.36	29 »
30 »	» 1920.....	2.80	2.91	2.78	2.71	2.54	2.28	2.11	2.01	1.66	1.60	1.48	0.96	0.61	0.58	0.38	2.45	30 »
31 »	» 1919.....	3.33	2.88	2.94	2.71	2.53	2.46	2.23	1.93	2.00	1.54	1.05	1.06	0.79	0.20	0.58	2.51	31 »
32 »	» 1918.....	2.94	3.27	2.91	2.64	2.53	2.47	2.08	2.07	1.82	1.91	1.40	1.26	0.50	0.25	-	2.53	32 »
33 »	o. m. » 1917 og før.....	5.01	4.54	4.19	3.82	3.50	3.23	2.95	2.63	2.24	2.08	1.50	1.35	0.80	0.58	0.30	3.60	33 » o. m.
Ekteskap i alt		3.10	2.76	2.49	2.21	1.96	1.75	1.56	1.40	1.17	0.99	0.75	0.54	0.36	0.18	0.11	1.84	

Tabell 2. Ekteskap fordelt etter det
Marriages by number of children.

Ekteskaps varighet <i>Duration of marriage</i>		Antall barn.								
		0	1	2	3	4	5	6	7	8
0 år ¹	gift ² 1950.	18 525	5 177	55	—	—	—	—	—	—
1 »	» 1949.	11 754	14 124	810	9	—	—	—	—	—
2 »	» 1948.	8 617	16 912	3 288	196	—	—	—	—	—
3 »	» 1947.	6 584	15 433	6 644	686	47	—	—	—	—
4 »	» 1946.	5 316	13 299	8 745	1 520	171	5	—	—	—
5 »	» 1945.	3 588	9 305	8 746	2 262	389	33	1	—	—
6 »	» 1944.	2 782	6 859	8 781	2 776	584	84	9	1	—
7 »	» 1943.	2 684	5 947	8 909	3 483	899	208	25	—	—
8 »	» 1942.	2 678	5 430	8 735	4 123	1 293	315	62	7	—
9 »	» 1941.	2 772	5 105	8 821	4 692	1 739	540	133	16	—
10 »	» 1940.	3 133	5 184	8 885	5 407	2 015	691	209	68	7
11 »	» 1939.	2 836	4 525	7 407	4 857	2 132	786	276	98	23
12 »	» 1938.	2 643	4 062	6 557	4 406	2 068	899	342	111	48
13 »	» 1937.	2 642	3 973	6 104	4 225	2 076	928	370	171	50
14 »	» 1936.	2 544	3 795	5 406	3 789	2 028	898	408	202	65
15 »	» 1935.	2 231	3 283	4 814	3 412	1 877	862	450	210	78
16 »	» 1934.	1 976	3 164	4 286	2 977	1 733	904	406	213	104
17 »	» 1933.	1 867	2 883	3 797	2 824	1 599	851	407	230	110
18 »	» 1932.	1 844	2 858	3 743	2 614	1 568	871	466	232	126
19 »	» 1931.	1 702	2 836	3 615	2 494	1 531	800	436	260	157
20 »	» 1930.	1 807	3 087	3 856	2 688	1 634	872	490	258	165
21 »	» 1929.	1 615	2 753	3 495	2 518	1 495	818	464	257	137
22 »	» 1928.	1 481	2 575	3 156	2 329	1 433	802	472	285	157
23 »	» 1927.	1 375	2 266	2 996	2 158	1 367	836	467	269	184
24 »	» 1926.	1 362	2 167	2 844	2 088	1 322	855	492	264	166
25 »	» 1925.	1 392	2 151	2 862	2 052	1 359	874	537	284	187
26 »	» 1924.	1 345	1 911	2 752	2 102	1 389	933	559	328	210
27 »	» 1923.	1 128	1 833	2 696	2 071	1 435	875	558	344	194
28 »	» 1922.	1 074	1 656	2 549	2 033	1 508	943	626	366	235
29 »	» 1921.	1 054	1 627	2 460	2 139	1 587	973	644	453	278
30 »	» 1920.	995	1 558	2 560	2 189	1 651	1 147	686	492	297
31 »	» 1919.	852	1 222	1 921	1 857	1 305	911	639	387	230
32 »	» 1918.	1 051	1 282	2 187	1 960	1 583	1 111	803	486	361
33 »	o. m. » 1917 og før ³	7 984	8 696	14 104	15 700	14 827	12 461	10 215	8 466	6 727
I alt	{ Ekteskap. Total marriages ... Barn. Total children.	113 233	168 938	168 586	100 636	57 644	34 086	21 652	14 758	10 296
		—	168 938	337 172	301 908	230 576	170 430	129 912	103 306	82 368

¹ Year. ² Married. ³ o: 33 +.

samlede barnetall. Riket, 1950.

The whole country, 1950.

Number of children							Merknader Notes	Ekteskap i alt Total marriages	Barn i alt Total children	Gj.sn. antall barn pr. ekte- skap Average number of children	Ekte- skap med uopp- gitt barne- tall Number of children not indi- cated
9	10	11	12	13	14	15 og flere					
-	-	-	-	-	-	-	-	23 757	5 287	0,22	7
-	-	-	-	-	-	-	-	26 697	15 771	0.59	7
-	-	-	-	-	-	-	-	29 013	24 076	0.83	8
-	-	-	-	-	-	-	-	29 394	30 967	1.05	3
-	-	-	-	-	-	-	-	29 056	36 058	1.24	8
-	-	-	-	-	-	-	-	24 324	35 310	1.45	2
-	-	-	-	-	-	-	-	21 876	35 566	1.63	5
-	-	-	-	-	-	-	-	22 155	39 000	1.76	2
-	-	-	-	-	-	-	-	22 643	42 437	1.87	6
1	-	-	-	-	-	-	-	23 819	47 398	1.99	5
3	-	-	-	-	-	-	-	25 602	52 503	2.05	8
4	-	-	-	-	-	-	-	22 944	48 930	2.13	9
8	1	2	-	-	-	-	-	21 147	46 478	2.20	12
19	1	-	-	-	-	-	-	20 559	45 798	2.23	11
26	6	3	1	-	-	-	-	19 171	43 297	2.26	16
30	12	9	-	-	-	-	-	17 268	40 248	2.33	14
45	10	5	1	-	-	-	-	15 824	37 450	2.37	13
46	23	8	4	-	-	-	-	14 649	35 312	2.41	19
65	22	8	3	-	-	-	-	14 420	35 170	2.44	11
79	35	10	4	2	2	-	-	13 963	34 637	2.48	10
82	55	12	9	3	1	1	1: 15	15 020	37 421	2.49	23
95	54	23	9	2	-	-	-	13 735	34 828	2.54	18
79	50	22	18	4	2	2	2: 15	12 867	33 478	2.60	19
88	43	25	17	3	2	1	1: 17	12 097	32 322	2.67	14
97	51	25	14	9	3	1	1: 16	11 760	31 811	2.71	19
115	58	31	26	4	7	-	-	11 939	32 961	2.76	17
102	56	33	18	11	5	3	3: 15	11 757	33 587	2.86	20
130	55	31	23	18	3	7	6: 15, 1: 16	11 401	33 580	2.95	23
141	74	42	23	6	-	9	6: 15, 2: 16, 1: 17	11 285	34 762	3,08	18
145	81	49	22	14	4	3	3: 15	11 533	36 637	3.18	26
186	107	53	23	10	7	3	3: 15	11 964	39 396	3.29	22
169	92	40	24	8	4	5	5: 15	9 666	32 197	3.33	16
216	122	71	43	18	9	3	3: 15	11 306	39 397	3.48	21
5 092	3 520	1 987	1 320	595	248	199	{117: 15, 46: 16, 24: 17, 7: 18, 4: 19, 1: 22	112 141	513 040	4.57	281
7 063	4 528	2 489	1 602	707	297	237	{149: 15, 50: 16, 26: 17, 7: 18, 4: 19, 1: 22	706 752	1 697 110	2.40	713
63 567	45 280	27 379	19 224	9 191	4 158	3 701					

Tabell 2 (forts.). Ekteskap fordelt etter det
Rural

Ekteskapets varighet		Antall								
		0	1	2	3	4	5	6	7	8
0 år	gift 1950.....	11 692	3 854	37	—	—	—	—	—	—
1 »	» 1949.....	6 754	10 142	640	7	—	—	—	—	—
2 »	» 1948.....	4 807	11 560	2 561	169	—	—	—	—	—
3 »	» 1947.....	3 696	10 304	5 077	569	45	—	—	—	—
4 »	» 1946.....	2 968	8 485	6 418	1 244	144	2	—	—	—
5 »	» 1945.....	1 942	5 659	6 208	1 866	346	29	1	—	—
6 »	» 1944.....	1 599	4 275	6 050	2 186	522	70	9	1	—
7 »	» 1943.....	1 539	3 678	6 121	2 706	787	189	24	—	—
8 »	» 1942.....	1 547	3 352	5 955	3 252	1 099	294	56	7	—
9 »	» 1941.....	1 538	3 078	5 891	3 493	1 465	480	126	16	—
10 »	» 1940.....	1 718	2 954	5 551	3 948	1 695	604	189	64	7
11 »	» 1939.....	1 473	2 516	4 665	3 536	1 786	716	260	87	19
12 »	» 1938.....	1 412	2 371	4 139	3 194	1 721	794	317	105	44
13 »	» 1937.....	1 360	2 200	3 767	3 064	1 692	813	340	165	49
14 »	» 1936.....	1 297	2 112	3 284	2 713	1 656	790	380	189	64
15 »	» 1935.....	1 149	1 802	3 010	2 385	1 522	751	415	194	76
16 »	» 1934.....	991	1 757	2 684	2 125	1 431	800	374	197	101
17 »	» 1933.....	950	1 558	2 316	2 000	1 293	761	363	211	102
18 »	» 1932.....	993	1 524	2 306	1 889	1 286	769	413	219	118
19 »	» 1931.....	905	1 542	2 207	1 776	1 242	704	387	236	152
20 »	» 1930.....	952	1 672	2 342	1 937	1 329	770	445	243	156
21 »	» 1929.....	860	1 408	2 143	1 783	1 214	719	421	230	124
22 »	» 1928.....	775	1 320	1 905	1 665	1 108	690	430	258	149
23 »	» 1927.....	695	1 214	1 818	1 520	1 108	737	413	243	173
24 »	» 1926.....	733	1 142	1 707	1 493	1 054	750	448	245	162
25 »	» 1925.....	745	1 164	1 676	1 429	1 077	752	480	262	176
26 »	» 1924.....	752	993	1 596	1 451	1 077	792	504	299	193
27 »	» 1923.....	610	953	1 526	1 417	1 074	721	493	317	175
28 »	» 1922.....	605	844	1 433	1 355	1 114	755	548	333	209
29 »	» 1921.....	576	835	1 393	1 403	1 137	767	548	409	258
30 »	» 1920.....	570	805	1 464	1 382	1 226	950	582	438	266
31 »	» 1919.....	483	623	1 050	1 199	918	717	528	350	203
32 »	» 1918.....	599	641	1 192	1 239	1 141	893	683	424	326
33 »	o. m. » 1917 og før	4 857	4 756	7 804	9 569	9 979	9 033	7 866	6 807	5 603
I alt	{ Ekteskap	64 142	103 093	107 936	70 964	44 288	27 612	18 043	12 549	8 905
	{ Barn	—	103 093	215 872	212 892	177 152	138 060	108 258	87 843	71 240

samlede barnetall. Bygder, 1950.
districts, 1950.

barn							Merknader	Ekteskap i alt	Barn i alt	Gj.sn. antall barn pr. ekte- skap	Ekte- skap med uoppgitt barne- tall
9	10	11	12	13	14	15 og flere					
-	-	-	-	-	-	-		15 583	3 928	0.25	4
-	-	-	-	-	-	-		17 543	11 443	0.65	3
-	-	-	-	-	-	-		19 097	17 189	0.90	4
-	-	-	-	-	-	-		19 691	22 345	1.13	1
-	-	-	-	-	-	-		19 261	25 639	1.33	-
-	-	-	-	-	-	-		16 051	25 208	1.57	2
-	-	-	-	-	-	-		14 712	25 432	1.73	4
-	-	-	-	-	-	-		15 044	28 275	1.88	2
-	-	-	-	-	-	-		15 562	31 269	2.01	4
1	-	-	-	-	-	-		16 088	34 476	2.14	2
3	-	-	-	-	-	-		16 733	37 365	2.23	7
4	-	-	-	-	-	-		15 062	35 535	2.36	7
8	1	2	-	-	-	-		14 108	34 178	2.42	10
18	1	-	-	-	-	-		13 469	33 518	2.49	10
24	6	2	1	-	-	-		12 518	31 818	2.54	12
27	11	8	-	-	-	-		11 350	29 717	2.62	12
43	9	5	1	-	-	-		10 518	28 199	2.68	11
45	21	7	4	-	-	-		9 631	26 378	2.74	13
62	20	8	3	-	-	-		9 610	26 629	2.77	10
76	33	9	4	2	2	-		9 277	26 177	2.82	8
76	54	11	9	3	1	-		10 000	28 458	2.85	16
91	52	21	8	2	-	-		9 076	26 314	2.90	11
76	45	22	16	4	2	2	15	8 467	25 263	2.98	13
79	42	23	17	3	2	1	17	8 088	24 762	3.06	9
93	47	24	13	9	3	1	16	7 924	24 602	3.10	15
99	56	30	24	4	7	-		7 981	25 212	3.16	8
95	53	32	18	11	4	3	15	7 873	25 664	3.26	15
120	51	30	22	17	3	7	6: 15, 1: 16	7 536	25 287	3.36	15
131	70	37	22	6	-	8	5: 15, 2: 16, 1: 17	7 470	26 049	3.49	14
133	74	46	22	13	4	3	15	7 621	27 405	3.60	20
167	99	47	22	10	7	3	15	8 038	29 766	3.70	19
156	87	36	21	8	3	5	15	6 387	23 962	3.75	9
201	112	67	42	17	9	3	15	7 589	30 007	3.95	15
4 255	3 063	1 726	1 131	523	220	179	{107: 15, 41: 16, 20: 17, 6: 18, 4: 19, 1: 22	77 371	387 990	5.01	224
6 083	4 007	2 193	1 400	632	267	215	{137: 15, 45: 16, 22: 17, 6: 18, 4: 19, 1: 22	472 329			529
54 747	40 070	24 123	16 800	8 216	3 738	3 355			1 265 459	2.68	

Tabell 2 (forts.). Ekteskapsfordelt etter det
 Towns,

Ekteskaps varighet		Antall								
		0	1	2	3	4	5	6	7	8
0 år	gift 1950.....	6 833	1 323	18	—	—	—	—	—	—
1 »	» 1949.....	5 000	3 982	170	2	—	—	—	—	—
2 »	» 1948.....	3 810	5 352	727	27	—	—	—	—	—
3 »	» 1947.....	2 888	5 129	1 567	117	2	—	—	—	—
4 »	» 1946.....	2 348	4 814	2 327	276	27	3	—	—	—
5 »	» 1945.....	1 646	3 646	2 538	396	43	4	—	—	—
6 »	» 1944.....	1 183	2 584	2 731	590	62	14	—	—	—
7 »	» 1943.....	1 145	2 269	2 788	777	112	19	1	—	—
8 »	» 1942.....	1 131	2 078	2 780	871	194	21	6	—	—
9 »	» 1941.....	1 234	2 027	2 930	1 199	274	60	7	—	—
10 »	» 1940.....	1 415	2 230	3 334	1 459	320	87	20	4	—
11 »	» 1939.....	1 363	2 009	2 742	1 321	346	70	16	11	4
12 »	» 1938.....	1 231	1 691	2 418	1 212	347	105	25	6	4
13 »	» 1937.....	1 282	1 773	2 337	1 161	384	115	30	6	1
14 »	» 1936.....	1 247	1 683	2 122	1 076	372	108	28	13	1
15 »	» 1935.....	1 082	1 481	1 804	1 027	355	111	35	16	2
16 »	» 1934.....	985	1 407	1 602	852	302	104	32	16	3
17 »	» 1933.....	917	1 325	1 481	824	306	90	44	19	8
18 »	» 1932.....	851	1 334	1 437	725	282	102	53	13	8
19 »	» 1931.....	797	1 294	1 408	718	289	96	49	24	5
20 »	» 1930.....	855	1 415	1 514	751	305	102	45	15	9
21 »	» 1929.....	755	1 345	1 352	735	281	99	43	27	13
22 »	» 1928.....	706	1 255	1 251	664	325	112	42	27	8
23 »	» 1927.....	680	1 052	1 178	638	259	99	54	26	11
24 »	» 1926.....	629	1 025	1 137	595	268	105	44	19	4
25 »	» 1925.....	647	987	1 186	623	282	122	57	22	11
26 »	» 1924.....	593	918	1 156	651	312	141	55	29	17
27 »	» 1923.....	518	880	1 170	654	361	154	65	27	19
28 »	» 1922.....	469	812	1 116	678	394	188	78	33	26
29 »	» 1921.....	478	792	1 067	736	450	206	96	44	20
30 »	» 1920.....	425	753	1 096	807	425	197	104	54	31
31 »	» 1919.....	369	599	871	658	387	194	111	37	27
32 »	» 1918.....	452	641	995	721	442	218	120	62	35
33 »	o. m. » 1917 og før	3 127	3 940	6 300	6 131	4 848	3 428	2 349	1 659	1 124
I alt	{ Ekteskap	49 091	65 845	60 650	29 672	13 356	6 474	3 609	2 209	1 391
	{ Barn	—	65 845	121 300	89 016	53 424	32 370	21 654	15 463	11 128

samlede barnetall. Byer, 1950.
1950.

barn							Merknader	Ekteskap i alt	Barn i alt	Gj.sn. antall barn pr. ekte- skap	Ekte- skap med uoppgitt barne- tall
9	10	11	12	13	14	15 og flere					
-	-	-	-	-	-	-		8 174	1 359	0.17	3
-	-	-	-	-	-	-		9 154	4 328	0.47	4
-	-	-	-	-	-	-		9 916	6 887	0.69	4
-	-	-	-	-	-	-		9 703	8 622	0.89	2
-	-	-	-	-	-	-		9 795	10 419	1.06	8
-	-	-	-	-	-	-		8 273	10 102	1.22	-
-	-	-	-	-	-	-		7 164	10 134	1.41	1
-	-	-	-	-	-	-		7 111	10 725	1.51	-
-	-	-	-	-	-	-		7 081	11 168	1.58	2
-	-	-	-	-	-	-		7 731	12 922	1.67	3
-	-	-	-	-	-	-		8 869	15 138	1.71	1
-	-	-	-	-	-	-		7 882	13 395	1.70	2
-	-	-	-	-	-	-		7 039	12 300	1.75	2
1	-	-	-	-	-	-		7 090	12 280	1.73	1
2	-	1	-	-	-	-		6 653	11 479	1.73	4
3	1	1	-	-	-	-		5 918	10 531	1.78	2
2	1	-	-	-	-	-		5 306	9 251	1.74	2
1	2	1	-	-	-	-		5 018	8 934	1.78	6
3	2	-	-	-	-	-		4 810	8 541	1.78	1
3	2	1	-	-	-	-		4 686	8 460	1.81	2
6	1	1	-	-	-	1	1: 15	5 020	8 963	1.79	7
4	2	2	1	-	-	-		4 659	8 514	1.83	7
3	5	-	2	-	-	-		4 400	8 215	1.87	6
9	1	2	-	-	-	-		4 009	7 560	1.89	5
4	4	1	1	-	-	-		3 836	7 209	1.88	4
16	2	1	2	-	-	-		3 958	7 749	1.96	9
7	3	1	-	-	-	1		3 884	7 923	2.04	5
10	4	1	1	1	-	-		3 865	8 293	2.15	8
10	4	5	1	-	-	1	1: 15	3 815	8 713	2.28	4
12	7	3	-	1	-	-		3 912	9 232	2.36	6
19	8	6	1	-	-	-		3 926	9 630	2.45	3
13	5	4	3	-	-	1		3 279	8 235	2.51	7
15	10	4	1	1	-	-		3 717	9 390	2.53	6
837	457	261	189	72	28	20	{10: 15, 5: 16, 4: 17, 1: 18	34 770	125 050	3.60	57
980	521	296	202	75	30	22	{12: 15, 5: 16, 4: 17, 1: 18	234 423			184
8 820	5 210	3 256	2 424	975	420	346			431 651	1.84	

Tabell 3. Ekteskap fordelt etter hustruens alder ved
Marriages by age of wife at marriage, duration of marriage

Hustruens alder ved
Age of wife at

Ekteskapets varighet <i>Duration of marriage</i>		Antall ekteskap fordelt <i>Marriages by number</i>								
		0	1	2	3	4	5	6	7	8
0 år ¹	gift ² 1950.....	107	98	—	—	—	—	—	—	—
1 »	» 1949.....	10	231	11	1	—	—	—	—	—
2 »	» 1948.....	13	162	61	2	—	—	—	—	—
3 »	» 1947.....	7	89	113	9	—	—	—	—	—
4 »	» 1946.....	5	102	83	27	1	—	—	—	—
5 »	» 1945.....	7	64	85	31	4	1	—	—	—
6 »	» 1944.....	4	54	75	27	7	3	—	—	—
7 »	» 1943.....	3	21	59	30	7	2	3	—	—
8 »	» 1942.....	3	22	62	37	18	8	1	1	—
9 »	» 1941.....	1	24	47	24	16	8	1	—	—
10 »	» 1940.....	3	19	49	45	14	8	4	—	—
11 »	» 1939.....	—	11	33	35	16	7	3	—	—
12 »	» 1938.....	4	13	25	22	10	9	2	2	1
13 »	» 1937.....	1	8	34	23	26	12	7	—	1
14 »	» 1936.....	—	9	23	21	14	12	5	5	1
15 »	» 1935.....	2	7	21	28	14	10	2	2	6
16 »	» 1934.....	—	13	34	26	10	6	8	3	1
17 »	» 1933.....	—	12	20	22	10	10	5	3	2
18 »	» 1932.....	1	10	24	17	17	14	6	5	—
19 »	» 1931.....	—	11	20	17	15	14	1	8	4
20 »	» 1930.....	1	9	30	23	17	7	4	6	—
21 »	» 1929.....	—	11	14	22	12	8	1	5	4
22 »	» 1928.....	1	9	22	17	14	7	3	1	1
23 »	» 1927.....	3	11	23	14	15	5	3	2	3
24 »	» 1926.....	3	7	18	18	10	10	6	3	2
25 »	» 1925.....	3	11	22	26	18	7	4	4	3
26 »	» 1924.....	1	11	16	14	14	12	12	3	1
27 »	» 1923.....	3	7	21	17	15	9	7	7	3
28 »	» 1922.....	2	16	18	17	12	12	14	3	5
29 »	» 1921.....	—	17	17	20	12	7	9	6	7
30 »	» 1920.....	5	15	22	21	13	9	8	7	4
31 »	» 1919.....	2	7	5	15	11	5	8	3	3
32 »	» 1918.....	3	15	31	25	22	15	14	8	11
33 »	o. m. » 1917 og før ³	64	83	139	202	179	190	190	144	157
I alt	{ Ekteskap. <i>Total marriages</i>	262	1 209	1 277	895	563	427	331	231	220
	{ Barn. <i>Total children</i>	—	1 209	2 554	2 685	2 252	2 135	1 986	1 617	1 760

¹ Year. ² Married. ³ o: 33 +.

giftermålet, ekteskapets varighet og barnetall. Riket, 1950.

and number of children. The whole country, 1950.

giftermålet 16 og 17 år.

marriage 16 and 17 years.

etter barnetall of children							Merknader Notes	Ekteskap i alt Total mar- riages	Barn i alt Total children	Gj.sn. antall barn pr. ekte- skap Average number of children	Ekteskapets varighet
9	10	11	12	13	14	15 og flere					
-	-	-	-	-	-	-		205	98	0.48	0 år
-	-	-	-	-	-	-		253	256	1.01	1 »
-	-	-	-	-	-	-		238	290	1.22	2 »
-	-	-	-	-	-	-		218	342	1.57	3 »
-	-	-	-	-	-	-		218	353	1.62	4 »
-	-	-	-	-	-	-		192	348	1.81	5 »
-	-	-	-	-	-	-		170	328	1.93	6 »
-	-	-	-	-	-	-		125	285	2.28	7 »
-	-	-	-	-	-	-		152	382	2.51	8 »
-	-	-	-	-	-	-		121	300	2.48	9 »
-	-	-	-	-	-	-		142	372	2.62	10 »
-	-	-	-	-	-	-		105	299	2.85	11 »
-	-	-	-	-	-	-		88	248	2.82	12 »
-	-	-	-	-	-	-		112	359	3.21	13 »
1	-	-	-	-	-	-		91	316	3.47	14 »
1	-	-	-	-	-	-		93	322	3.46	15 »
-	-	-	-	-	-	-		101	306	3.03	16 »
-	-	-	-	-	-	-		84	275	3.27	17 »
2	1	1	1	-	-	-		99	369	3.73	18 »
1	-	-	-	-	-	-		91	335	3.68	19 »
-	-	-	-	-	-	-		97	307	3.16	20 »
1	3	-	1	-	-	-		82	317	3.87	21 »
1	1	1	-	-	-	-		78	258	3.31	22 »
-	-	-	-	-	1	-		80	254	3.18	23 »
1	1	-	-	-	-	-		79	279	3.53	24 »
1	3	-	3	-	-	-		105	391	3.72	25 »
-	1	-	1	1	-	-		87	337	3.87	26 »
2	2	3	-	-	1	-		97	405	4.18	27 »
1	1	-	1	-	-	-		102	387	3.79	28 »
1	-	-	1	3	-	-		100	406	4.06	29 »
2	2	-	-	1	-	-		109	399	3.66	30 »
3	-	2	1	-	1	-		66	299	4.53	31 »
8	2	1	1	2	1	-		159	698	4.39	32 »
116	121	82	60	31	17	17	{8: 15, 5: 16, 3: 17, 1: 19	1 792	10 824	6.04	33 » o. m.
142	138	90	70	38	21	17		5 931			
1 278	1 380	990	840	494	294	270			21 744	3.67	

Tabell 3 (forts.). Ekteskap fordelt etter hustruens alder ved
Hustruens alder ved

Ekteskapets varighet		Antall ekteskap fordelt								
		0	1	2	3	4	5	6	7	8
0 år	gift 1950.....	992	660	6	—	—	—	—	—	—
1 »	» 1949.....	308	1 422	76	—	—	—	—	—	—
2 »	» 1948.....	183	1 270	343	14	—	—	—	—	—
3 »	» 1947.....	104	832	573	62	2	—	—	—	—
4 »	» 1946.....	64	587	653	155	16	—	—	—	—
5 »	» 1945.....	56	413	592	217	31	1	—	—	—
6 »	» 1944.....	39	322	550	230	61	5	1	—	—
7 »	» 1943.....	30	227	496	247	84	19	2	—	—
8 »	» 1942.....	32	202	520	326	115	25	7	—	—
9 »	» 1941.....	24	199	484	342	172	57	17	5	—
10 »	» 1940.....	22	182	494	398	167	79	24	8	—
11 »	» 1939.....	24	128	432	338	181	76	24	10	2
12 »	» 1938.....	11	122	318	258	173	72	41	16	7
13 »	» 1937.....	16	118	286	262	129	68	24	16	7
14 »	» 1936.....	19	98	253	253	141	64	52	23	6
15 »	» 1935.....	14	86	218	188	139	94	47	19	7
16 »	» 1934.....	13	93	198	205	138	88	41	21	16
17 »	» 1933.....	13	83	173	183	118	68	41	20	13
18 »	» 1932.....	15	100	180	167	131	73	52	25	19
19 »	» 1931.....	22	114	167	169	126	83	47	26	20
20 »	» 1930.....	15	119	178	176	122	95	54	33	19
21 »	» 1929.....	15	109	164	170	125	78	44	26	19
22 »	» 1928.....	19	85	163	157	108	69	52	39	27
23 »	» 1927.....	18	87	175	134	98	73	44	28	31
24 »	» 1926.....	14	89	176	121	114	62	47	25	29
25 »	» 1925.....	16	90	165	120	109	79	49	33	23
26 »	» 1924.....	16	84	171	153	118	94	65	39	23
27 »	» 1923.....	11	90	145	143	109	74	60	34	21
28 »	» 1922.....	17	92	155	157	130	87	58	38	28
29 »	» 1921.....	28	102	142	157	156	104	76	53	39
30 »	» 1920.....	26	91	210	168	154	126	67	54	48
31 »	» 1919.....	27	85	129	142	111	75	59	37	23
32 »	» 1918.....	41	81	163	160	140	86	92	54	55
33 »	o. m. » 1917 og før.....	348	543	940	1 169	1 193	1 075	978	901	799
I alt	{ Ekteskap	2 612	9 005	10 088	7 141	4 711	3 049	2 165	1 583	1 231
	{ Barn	—	9 005	20 176	21 423	18 844	15 245	12 990	11 081	10 248

giftermålet, ekteskapets varighet og barnetall. Riket, 1950.
giftermålet 18 og 19 år.

etter barnetall							Merknader	Ekteskap i alt	Barn i alt	Gj.sn. antall barn pr. ekte- skap	Ekteskapets varighet
9	10	11	12	13	14	15 og flere					
-	-	-	-	-	-	-		1 658	672	0.41	0 år
-	-	-	-	-	-	-		1 806	1 574	0.87	1 »
-	-	-	-	-	-	-		1 810	1 998	1.10	2 »
-	-	-	-	-	-	-		1 573	2 172	1.38	3 »
-	-	-	-	-	-	-		1 475	2 422	1.64	4 »
-	-	-	-	-	-	-		1 310	2 377	1.81	5 »
-	-	-	-	-	-	-		1 208	2 387	1.98	6 »
-	-	-	-	-	-	-		1 105	2 403	2.17	7 »
-	-	-	-	-	-	-		1 227	2 847	2.32	8 »
-	-	-	-	-	-	-		1 300	3 303	2.54	9 »
-	-	-	-	-	-	-		1 374	3 627	2.64	10 »
-	-	-	-	-	-	-		1 215	3 340	2.75	11 »
-	-	-	-	-	-	-		1 018	2 998	2.94	12 »
5	-	-	-	-	-	-		931	2 689	2.89	13 »
-	-	-	-	-	-	-		909	2 768	3.05	14 »
3	1	1	-	-	-	-		817	2 631	3.22	15 »
3	-	1	-	-	-	-		817	2 655	3.25	16 »
5	2	1	1	-	-	-		721	2 368	3.28	17 »
9	2	2	-	-	-	-		775	2 612	3.37	18 »
4	7	2	1	-	-	-		788	2 638	3.35	19 »
10	7	2	-	1	-	-		831	2 868	3.45	20 »
13	8	5	-	-	-	-		776	2 687	3.46	21 »
5	8	-	3	1	1	-		737	2 648	3.59	22 »
12	4	7	4	-	-	-		715	2 577	3.60	23 »
23	10	7	2	5	-	1	1: 16	725	2 748	3.79	24 »
20	9	4	3	1	1	-		722	2 697	3.74	25 »
15	10	6	5	2	3	-		804	3 103	3.86	26 »
22	8	4	2	6	1	3	3: 15	733	2 864	3.91	27 »
14	11	8	3	1	-	4	2: 15, 1: 16, 1: 17	803	3 102	3.86	28 »
24	17	15	8	3	1	1	1: 15	926	3 855	4.16	29 »
21	21	16	5	4	2	1	1: 15	1 014	4 155	4.10	30 »
24	14	3	4	3	1	1	1: 15	738	2 890	3.92	31 »
25	21	15	13	5	5	1	1: 15	957	4 153	4.34	32 »
651	569	389	327	164	77	64	{30: 15, 19: 16, 10: 17, 4: 18, 1: 19	10 187	58 621	5.75	33 » o. m.
908	729	488	381	196	92	76		44 505			
8 172	7 290	5 368	4 572	2 548	1 288	1 199			149 449	3.36	

Tabell 3 (forts.). Ekteskap fordelt etter hustruens alder ved
 Hustruens alder ved

Ekteskapets varighet		Antall ekteskap fordelt								
		0	1	2	3	4	5	6	7	8
0 år	gift 1950.....	2 312	1 118	8	—	—	—	—	—	—
1 »	» 1949.....	996	2 518	134	1	—	—	—	—	—
2 »	» 1948.....	616	2 583	613	30	—	—	—	—	—
3 »	» 1947.....	339	2 035	1 142	132	8	—	—	—	—
4 »	» 1946.....	249	1 565	1 311	235	27	1	—	—	—
5 »	» 1945.....	137	1 076	1 280	387	71	8	—	—	—
6 »	» 1944.....	138	838	1 364	442	104	14	1	—	—
7 »	» 1943.....	122	753	1 345	589	177	50	3	—	—
8 »	» 1942.....	111	645	1 397	708	227	62	9	—	—
9 »	» 1941.....	120	604	1 398	834	352	110	36	2	—
10 »	» 1940.....	110	491	1 261	905	369	144	42	15	3
11 »	» 1939.....	81	402	911	707	332	144	45	26	4
12 »	» 1938.....	73	302	800	649	332	124	78	27	6
13 »	» 1937.....	78	330	678	643	387	145	77	33	14
14 »	» 1936.....	71	293	678	517	330	191	79	39	16
15 »	» 1935.....	71	287	596	546	300	143	82	41	10
16 »	» 1934.....	48	297	565	484	288	178	81	51	24
17 »	» 1933.....	48	251	492	439	258	170	82	42	18
18 »	» 1932.....	62	255	495	423	274	189	93	47	24
19 »	» 1931.....	60	258	474	394	273	146	92	55	35
20 »	» 1930.....	48	336	480	419	289	170	104	58	55
21 »	» 1929.....	66	247	464	423	276	169	97	57	38
22 »	» 1928.....	51	262	433	356	264	138	113	56	32
23 »	» 1927.....	48	243	401	363	267	154	99	64	41
24 »	» 1926.....	63	225	390	332	236	175	94	61	36
25 »	» 1925.....	70	267	401	306	243	179	98	63	54
26 »	» 1924.....	55	223	409	366	257	163	116	67	59
27 »	» 1923.....	64	235	416	331	233	175	117	65	44
28 »	» 1922.....	68	228	398	323	298	166	139	84	40
29 »	» 1921.....	78	212	404	389	282	203	141	109	66
30 »	» 1920.....	75	225	419	403	307	212	136	104	70
31 »	» 1919.....	54	166	314	341	243	172	128	72	61
32 »	» 1918.....	97	187	362	363	320	227	170	110	83
33 »	o. m. » 1917 og før.....	862	1 140	2 199	2 593	2 661	2 336	1 995	1 757	1 463
I alt	{ Ekteskap	7 541	21 097	24 432	16 373	10 285	6 458	4 347	3 105	2 296
	{ Barn	—	21 097	48 864	49 119	41 140	32 290	26 082	21 735	18 368

giftermålet, ekteskapets varighet og barnetall. Riket, 1950.
giftermålet 20 og 21 år.

etter barnetall							Merknader	Ekteskap i alt	Barn i alt	Gj.sn. antall barn pr. ekte- skap	Ekteskapets varighet
9	10	11	12	13	14	15 og flere					
-	-	-	-	-	-	-		3 438	1 134	0.33	0 år
-	-	-	-	-	-	-		3 649	2 789	0.76	1 »
-	-	-	-	-	-	-		3 842	3 899	1.01	2 »
-	-	-	-	-	-	-		3 656	4 747	1.30	3 »
-	-	-	-	-	-	-		3 388	5 005	1.48	4 »
-	-	-	-	-	-	-		2 959	5 121	1.73	5 »
-	-	-	-	-	-	-		2 901	5 384	1.86	6 »
-	-	-	-	-	-	-		3 039	6 186	2.04	7 »
-	-	-	-	-	-	-		3 159	6 835	2.16	8 »
-	-	-	-	-	-	-		3 456	8 090	2.34	9 »
-	-	-	-	-	-	-		3 340	8 305	2.49	10 »
2	-	-	-	-	-	-		2 654	6 895	2.60	11 »
2	-	1	-	-	-	-		2 394	6 531	2.73	12 »
3	-	-	-	-	-	-		2 388	6 720	2.81	13 »
3	4	1	1	-	-	-		2 223	6 440	2.90	14 »
7	4	2	-	-	-	-		2 089	6 016	2.88	15 »
9	3	-	-	-	-	-		2 028	6 067	2.99	16 »
15	4	3	1	-	-	-		1 823	5 584	3.06	17 »
22	8	2	2	-	-	-		1 896	5 958	3.14	18 »
21	13	3	1	-	2	-		1 827	5 819	3.19	19 »
25	12	3	2	2	1	-		2 004	6 471	3.23	20 »
20	21	8	2	-	-	-		1 888	6 180	3.27	21 »
25	16	8	4	-	1	-		1 759	5 803	3.30	22 »
26	16	13	8	1	1	1	1: 17	1 746	6 019	3.45	23 »
21	9	12	4	3	2	-		1 663	5 625	3.38	24 »
36	12	6	11	-	-	-		1 746	5 957	3.41	25 »
29	8	11	6	4	1	3	3: 15	1 777	6 264	3.53	26 »
28	14	10	9	4	1	2	2: 15	1 748	6 082	3.48	27 »
32	27	13	6	2	-	2	2: 15	1 826	6 586	3.61	28 »
35	20	12	5	4	2	1	1: 15	1 963	7 269	3.70	29 »
49	29	17	6	4	4	-		2 060	7 762	3.77	30 »
46	22	9	7	2	1	2	2: 15	1 640	6 296	3.84	31 »
58	31	25	15	8	1	2	2: 15	2 059	8 304	4.03	32 »
1 299	1 012	654	442	213	81	80	49: 15, 19: 16, 8: 17, 2: 18, 2: 19	20 787	111 075	5.34	33 » o. m.
1 813	1 285	813	532	247	98	93		100 815			
16 317	12 850	8 943	6 384	3 211	1 372	1 446			309 218	3.07	

Tabell 3 (forts.). Ekteskap fordelt etter hustruens alder ved
 Hustruens alder ved

Ekteskapets varighet		Antall ekteskap fordelt								
		0	1	2	3	4	5	6	7	8
0 år	gift 1950.....	3 118	958	9	—	—	—	—	—	—
1 »	» 1949.....	1 734	2 594	143	2	—	—	—	—	—
2 »	» 1948.....	1 100	3 071	633	38	—	—	—	—	—
3 »	» 1947.....	686	2 676	1 256	116	8	—	—	—	—
4 »	» 1946.....	452	2 300	1 635	307	33	2	—	—	—
5 »	» 1945.....	293	1 526	1 674	424	79	7	1	—	—
6 »	» 1944.....	242	1 261	1 825	567	107	17	—	—	—
7 »	» 1943.....	207	1 040	1 869	767	187	32	7	—	—
8 »	» 1942.....	205	920	1 814	810	290	57	11	4	—
9 »	» 1941.....	193	735	1 784	953	341	106	25	1	—
10 »	» 1940.....	229	781	1 723	1 153	425	129	53	15	2
11 »	» 1939.....	182	660	1 346	943	457	152	59	21	5
12 »	» 1938.....	158	547	1 173	881	436	206	66	23	6
13 »	» 1937.....	129	499	1 108	795	411	201	76	39	9
14 »	» 1936.....	160	498	922	799	425	179	99	42	14
15 »	» 1935.....	136	455	918	668	399	192	92	48	20
16 »	» 1934.....	134	407	735	592	393	193	81	48	21
17 »	» 1933.....	122	410	702	550	349	183	101	57	26
18 »	» 1932.....	147	405	636	556	316	169	126	51	32
19 »	» 1931.....	91	413	661	531	335	170	102	63	40
20 »	» 1930.....	152	474	661	548	359	204	116	63	40
21 »	» 1929.....	127	446	674	495	330	184	97	66	28
22 »	» 1928.....	125	426	551	470	295	200	100	68	41
23 »	» 1927.....	131	376	607	418	285	160	125	58	35
24 »	» 1926.....	139	373	573	452	290	218	119	61	39
25 »	» 1925.....	127	370	570	418	313	192	115	67	46
26 »	» 1924.....	145	321	542	402	314	213	108	88	47
27 »	» 1923.....	123	315	549	450	316	187	140	85	50
28 »	» 1922.....	109	298	538	379	333	204	140	81	55
29 »	» 1921.....	133	278	546	462	344	209	121	109	69
30 »	» 1920.....	129	266	500	448	350	253	148	116	69
31 »	» 1919.....	94	203	388	395	285	214	161	99	52
32 »	» 1918.....	133	234	444	425	354	235	189	119	88
33 »	o. m. » 1917 og før.....	1 282	1 578	2 773	3 231	3 107	2 680	2 242	1 977	1 675
I alt	Ekteskap.....	12 667	28 114	32 482	20 445	12 266	7 348	4 820	3 469	2 509
	Barn.....	—	28 114	64 964	61 335	49 064	36 740	28 920	24 283	20 072

giftermålet, ekteskapets varighet og barnetall. Riket, 1950.
giftermålet 22 og 23 år.

etter barnetall							Merknader	Ekteskap i alt	Barn i alt	Gj.sn. antall barn pr. ekte- skap	Ekteskapets varighet
9	10	11	12	13	14	15 og flere					
-	-	-	-	-	-	-		4 085	976	0.24	0 år
-	-	-	-	-	-	-		4 473	2 886	0.65	1 »
-	-	-	-	-	-	-		4 842	4 451	0.92	2 »
-	-	-	-	-	-	-		4 742	5 568	1.17	3 »
-	-	-	-	-	-	-		4 729	6 633	1.40	4 »
-	-	-	-	-	-	-		4 004	6 503	1.62	5 »
-	-	-	-	-	-	-		4 019	7 125	1.77	6 »
-	-	-	-	-	-	-		4 109	8 029	1.95	7 »
-	-	-	-	-	-	-		4 111	8 517	2.07	8 »
-	-	-	-	-	-	-		4 138	9 213	2.23	9 »
2	-	-	-	-	-	-		4 512	10 488	2.32	10 »
1	-	-	-	-	-	-		3 826	9 319	2.44	11 »
3	-	1	-	-	-	-		3 500	8 953	2.56	12 »
4	-	-	-	-	-	-		3 271	8 586	2.62	13 »
5	-	1	-	-	-	-		3 144	8 390	2.67	14 »
10	1	4	-	-	-	-		2 943	8 043	2.73	15 »
14	3	2	-	-	-	-		2 623	7 358	2.81	16 »
14	9	3	1	-	-	-		2 527	7 249	2.87	17 »
13	5	3	-	-	-	-		2 459	7 023	2.86	18 »
22	5	2	2	1	-	-		2 438	7 198	2.95	19 »
18	15	2	4	-	-	-		2 656	7 735	2.91	20 »
26	12	5	4	2	-	-		2 496	7 270	2.91	21 »
19	11	9	6	1	-	2	2: 15	2 324	7 017	3.02	22 »
19	13	-	2	2	-	-		2 231	6 571	2.95	23 »
20	17	5	5	1	1	-		2 313	7 070	3.06	24 »
29	13	11	6	2	3	-		2 282	7 155	3.14	25 »
24	25	7	4	1	1	-		2 242	7 190	3.21	26 »
36	17	8	9	7	-	2	1: 15, 1: 16	2 294	7 609	3.32	27 »
40	13	7	6	3	-	1	1: 15	2 207	7 403	3.35	28 »
31	19	14	4	3	-	1	1: 15	2 343	7 943	3.39	29 »
50	26	7	8	-	1	1	1: 15	2 372	8 439	3.56	30 »
48	24	11	4	2	1	2	2: 15	1 983	7 360	3.71	31 »
57	30	16	4	2	1	-		2 331	8 736	3.75	32 »
1 354	909	489	308	114	52	29	24: 15, 3: 16, 2: 17	23 800	116 339	4.89	33 » o. m.
1 859	1 167	607	377	141	60	38		128 369			
16 731	11 670	6 677	4 524	1 833	840	578			356 345	2.78	

Tabell 3 (forts.). Ekteskap fordelt etter hustruens alder ved
Hustruens alder ved

Ekteskapets varighet		Antall ekteskap fordelt								
		0	1	2	3	4	5	6	7	8
0 år	gift 1950.....	3 159	755	12	—	—	—	—	—	—
1 »	» 1949.....	2 063	2 303	116	1	—	—	—	—	—
2 »	» 1948.....	1 359	3 109	511	37	—	—	—	—	—
3 »	» 1947.....	882	2 863	1 104	117	10	—	—	—	—
4 »	» 1946.....	600	2 427	1 568	229	31	1	—	—	—
5 »	» 1945.....	415	1 775	1 701	394	66	11	—	—	—
6 »	» 1944.....	273	1 212	1 603	506	98	17	—	—	—
7 »	» 1943.....	217	911	1 640	617	124	28	3	—	—
8 »	» 1942.....	280	932	1 601	804	194	51	12	1	—
9 »	» 1941.....	281	862	1 630	870	309	90	21	2	—
10 »	» 1940.....	303	859	1 693	1 035	350	119	32	10	2
11 »	» 1939.....	254	682	1 396	932	382	144	59	13	5
12 »	» 1938.....	260	649	1 214	865	379	186	56	17	10
13 »	» 1937.....	252	662	1 204	873	381	175	63	33	9
14 »	» 1936.....	224	591	1 017	734	437	159	59	38	11
15 »	» 1935.....	219	518	928	684	365	140	84	38	11
16 »	» 1934.....	204	507	833	598	334	174	82	36	19
17 »	» 1933.....	220	462	729	562	316	162	71	40	26
18 »	» 1932.....	180	477	726	526	309	171	80	38	25
19 »	» 1931.....	183	469	681	426	280	149	80	49	31
20 »	» 1930.....	193	509	790	537	315	171	82	49	22
21 »	» 1929.....	202	488	665	490	265	152	84	41	27
22 »	» 1928.....	200	453	610	461	257	166	73	43	27
23 »	» 1927.....	188	404	554	424	248	172	80	57	37
24 »	» 1926.....	183	401	548	410	251	136	86	56	23
25 »	» 1925.....	219	383	547	402	255	156	102	43	30
26 »	» 1924.....	179	338	546	427	241	174	101	54	35
27 »	» 1923.....	148	299	495	401	270	148	89	73	30
28 »	» 1922.....	144	290	468	383	272	184	111	62	44
29 »	» 1921.....	153	264	422	390	283	165	108	79	45
30 »	» 1920.....	134	259	483	418	299	226	120	93	47
31 »	» 1919.....	121	211	373	362	228	175	106	68	47
32 »	» 1918.....	154	208	389	355	266	200	142	79	54
33 »	o. m. » 1917 og før.....	1 346	1 532	2 512	2 884	2 763	2 290	1 864	1 647	1 344
I alt	{ Ekteskap	15 392	29 064	31 309	19 154	10 578	6 292	3 850	2 759	1 961
	{ Barn	—	29 064	62 618	57 462	42 312	31 460	23 100	19 313	15 688

giftermålet, ekteskapets varighet og barnetall. Riket, 1950.
giftermålet 24 og 25 år.

etter barnetall							Merknader	Ekteskap i alt	Barn i alt	Gj.sn. antall barn pr. ekte- skap	Ekteskapets varighet
9	10	11	12	13	14	15 og flere					
-	-	-	-	-	-	-		3 926	779	0.20	0 år
-	-	-	-	-	-	-		4 483	2 538	0.57	1 »
-	-	-	-	-	-	-		5 016	4 242	0.85	2 »
-	-	-	-	-	-	-		4 976	5 462	1.10	3 »
-	-	-	-	-	-	-		4 856	6 379	1.31	4 »
-	-	-	-	-	-	-		4 362	6 678	1.53	5 »
-	-	-	-	-	-	-		3 709	6 413	1.73	6 »
-	-	-	-	-	-	-		3 540	6 696	1.89	7 »
-	-	-	-	-	-	-		3 875	7 656	1.98	8 »
-	-	-	-	-	-	-		4 065	8 558	2.11	9 »
-	-	-	-	-	-	-		4 403	9 623	2.19	10 »
-	-	-	-	-	-	-		3 867	9 003	2.33	11 »
2	-	-	-	-	-	-		3 638	8 671	2.38	12 »
4	1	-	-	-	-	-		3 657	8 815	2.41	13 »
7	-	-	-	-	-	-		3 277	8 141	2.48	14 »
7	2	1	-	-	-	-		2 997	7 538	2.52	15 »
8	2	1	-	-	-	-		2 798	7 172	2.56	16 »
6	6	1	-	-	-	-		2 601	6 719	2.58	17 »
12	4	-	-	-	-	-		2 548	6 692	2.63	18 »
17	6	2	-	-	-	-		2 373	6 280	2.65	19 »
18	13	2	2	-	-	-		2 703	7 164	2.65	20 »
21	5	1	-	-	-	-		2 441	6 365	2.61	21 »
14	10	2	4	-	-	-		2 320	6 165	2.66	22 »
18	5	3	2	-	-	-		2 192	6 080	2.77	23 »
15	9	1	3	-	-	-		2 122	5 775	2.72	24 »
12	11	3	2	1	2	-		2 168	5 952	2.75	25 »
12	6	7	2	2	-	-		2 124	6 104	2.87	26 »
20	9	2	2	-	-	-		1 986	5 913	2.98	27 »
31	15	12	5	-	-	2	1: 15, 1: 16	2 023	6 487	3.21	28 »
28	15	4	3	-	1	-		1 960	6 292	3.21	29 »
33	17	9	3	-	-	-		2 141	7 154	3.34	30 »
26	16	10	3	-	-	-		1 746	5 858	3.36	31 »
34	23	10	8	-	1	-		1 923	6 708	3.49	32 »
965	579	250	128	53	15	7	4:15, 1:17, 1:18, 1:22	20 179	90 952	4.51	33 » o. m.
1 310	754	321	167	56	19	9		122 995			
11 790	7 540	3 531	2 004	728	266	148			307 024	2.50	

Tabell 3 (forts.). Ekteskap fordelt etter hustruens alder ved
Hustruens alder ved

Ekteskapets varighet		Antall ekteskap fordelt								
		0	1	2	3	4	5	6	7	8
0 år	gift 1950.....	2 487	480	8	—	—	—	—	—	—
1 »	» 1949.....	1 723	1 690	112	1	—	—	—	—	—
2 »	» 1948.....	1 205	2 298	370	29	—	—	—	—	—
3 »	» 1947.....	898	2 398	820	74	8	—	—	—	—
4 »	» 1946.....	644	2 008	1 190	176	16	—	—	—	—
5 »	» 1945.....	323	1 310	1 189	246	43	—	—	—	—
6 »	» 1944.....	318	941	1 215	352	63	6	4	—	—
7 »	» 1943.....	281	845	1 254	433	118	32	2	—	—
8 »	» 1942.....	281	743	1 224	548	161	40	10	1	—
9 »	» 1941.....	298	710	1 236	663	198	61	9	4	—
10 »	» 1940.....	368	772	1 343	708	256	69	24	8	—
11 »	» 1939.....	312	724	1 169	729	279	108	31	10	3
12 »	» 1938.....	271	621	1 138	658	330	116	41	14	9
13 »	» 1937.....	276	573	1 040	629	297	147	50	26	2
14 »	» 1936.....	282	603	932	577	284	129	45	29	6
15 »	» 1935.....	280	507	715	478	295	124	67	32	13
16 »	» 1934.....	241	528	649	432	241	116	62	27	11
17 »	» 1933.....	229	435	588	424	224	108	50	30	11
18 »	» 1932.....	221	456	588	369	235	117	40	32	15
19 »	» 1931.....	233	446	591	368	211	108	50	24	15
20 »	» 1930.....	255	490	618	396	217	96	62	22	15
21 »	» 1929.....	227	456	560	354	190	96	60	30	10
22 »	» 1928.....	219	438	493	359	197	94	65	37	17
23 »	» 1927.....	201	366	503	302	178	119	39	35	18
24 »	» 1926.....	215	337	429	314	176	108	69	30	18
25 »	» 1925.....	224	325	460	320	184	112	75	28	15
26 »	» 1924.....	223	305	396	287	174	100	70	40	16
27 »	» 1923.....	170	271	377	290	202	127	61	37	26
28 »	» 1922.....	157	224	344	315	164	122	69	60	36
29 »	» 1921.....	148	240	342	279	208	124	86	47	29
30 »	» 1920.....	118	218	343	285	206	125	98	60	28
31 »	» 1919.....	134	153	257	240	177	107	84	57	28
32 »	» 1918.....	130	151	292	232	193	145	90	52	39
33 »	o. m. » 1917 og før.....	1 118	1 173	2 002	2 165	2 014	1 682	1 351	1 090	784
I alt	{ Ekteskap	14 710	24 235	24 787	14 032	7 739	4 438	2 764	1 862	1 164
	{ Barn	—	24 235	49 574	42 096	30 956	22 190	16 584	13 034	9 312

giftermålet, ekteskapets varighet og barnetall. Riket, 1950.
giftermålet 23 og 27 år.

etter barnetall							Merknader	Ekteskap i alt	Barn i alt	Gj.sn. antall barn pr. ekte- skap	Ekteskapets varighet
9	10	11	12	13	14	15 og flere					
—	—	—	—	—	—	—		2 975	496	0.17	0 år
—	—	—	—	—	—	—		3 526	1 917	0.54	1 »
—	—	—	—	—	—	—		3 902	3 125	0.80	2 »
—	—	—	—	—	—	—		4 198	4 292	1.02	3 »
—	—	—	—	—	—	—		4 034	4 980	1.23	4 »
—	—	—	—	—	—	—		3 111	4 598	1.48	5 »
—	—	—	—	—	—	—		2 899	4 733	1.63	6 »
—	—	—	—	—	—	—		2 965	5 296	1.79	7 »
—	—	—	—	—	—	—		3 008	5 746	1.91	8 »
—	—	—	—	—	—	—		3 179	6 350	2.00	9 »
—	—	—	—	—	—	—		3 548	7 151	2.02	10 »
1	—	—	—	—	—	—		3 366	7 194	2.14	11 »
—	—	—	—	—	—	—		3 198	7 187	2.25	12 »
2	—	—	—	—	—	—		3 042	6 979	2.29	13 »
5	1	1	—	—	—	—		2 894	6 566	2.27	14 »
—	2	—	—	—	—	—		2 513	5 921	2.36	15 »
8	—	—	1	—	—	—		2 316	5 399	2.33	16 »
4	1	—	1	—	—	—		2 105	4 975	2.36	17 »
4	2	—	—	—	—	—		2 079	4 904	2.36	18 »
10	4	1	—	1	—	—		2 062	4 858	2.36	19 »
8	5	2	1	—	—	1	1: 15	2 188	5 079	2.32	20 »
8	3	3	1	—	—	—		1 998	4 675	2.34	21 »
10	2	2	—	1	—	—		1 934	4 689	2.42	22 »
7	3	—	1	—	—	—		1 772	4 313	2.43	23 »
10	3	—	—	—	—	—		1 709	4 269	2.50	24 »
12	6	5	1	—	1	—		1 768	4 516	2.55	25 »
17	2	2	—	1	—	—		1 633	4 190	2.57	26 »
13	4	3	1	—	—	—		1 582	4 373	2.76	27 »
11	4	1	1	—	—	—		1 508	4 407	2.92	28 »
15	7	2	1	1	—	—		1 529	4 542	2.97	29 »
20	8	2	1	1	—	1	1: 15	1 514	4 762	3.15	30 »
12	14	3	4	—	—	—		1 270	4 086	3.22	31 »
16	9	4	2	—	—	—		1 355	4 446	3.28	32 »
446	240	83	39	11	4	1	1: 15	14 203	58 155	4.09	33 » o. m.
639	320	114	55	16	5	3		96 883			
5 751	3 200	1 254	660	208	70	45			219 169	2.26	

Tabell 3 (forts.). Ekteskap fordelt etter hustruens alder ved
Hustruens alder ved

Ekteskapets varighet		Antall ekteskap fordelt								
		0	1	2	3	4	5	6	7	8
0 år	gift 1950.....	1 897	364	7	-	-	-	-	-	-
1 »	» 1949.....	1 401	1 267	77	1	-	-	-	-	-
2 »	» 1948.....	959	1 592	277	28	-	-	-	-	-
3 »	» 1947.....	703	1 486	593	55	3	-	-	-	-
4 »	» 1946.....	553	1 352	851	149	25	-	-	-	-
5 »	» 1945.....	380	1 014	827	217	38	4	-	-	-
6 »	» 1944.....	279	715	823	247	58	4	2	-	-
7 »	» 1943.....	252	631	834	296	81	21	1	-	-
8 »	» 1942.....	259	580	815	347	121	34	8	-	-
9 »	» 1941.....	301	564	896	437	147	48	11	1	-
10 »	» 1940.....	335	584	945	521	167	70	14	2	-
11 »	» 1939.....	311	578	851	511	226	62	22	9	2
12 »	» 1938.....	293	531	751	454	185	96	33	7	3
13 »	» 1937.....	318	524	693	451	206	92	33	13	6
14 »	» 1936.....	323	522	632	382	185	83	34	15	7
15 »	» 1935.....	255	452	573	375	165	81	31	15	8
16 »	» 1934.....	234	409	527	313	163	72	25	14	8
17 »	» 1933.....	261	394	442	284	143	78	35	20	9
18 »	» 1932.....	240	354	427	254	133	61	29	23	5
19 »	» 1931.....	220	366	406	257	117	71	33	19	6
20 »	» 1930.....	261	384	430	263	137	51	31	17	6
21 »	» 1929.....	237	317	400	236	149	68	42	23	4
22 »	» 1928.....	207	285	343	209	139	63	36	30	9
23 »	» 1927.....	179	266	290	202	124	79	39	16	9
24 »	» 1926.....	191	247	277	191	118	62	30	13	12
25 »	» 1925.....	184	234	242	195	98	72	46	29	6
26 »	» 1924.....	165	226	278	183	114	78	37	20	19
27 »	» 1923.....	139	208	272	178	137	76	34	22	10
28 »	» 1922.....	130	149	244	171	127	76	54	22	16
29 »	» 1921.....	129	162	211	170	112	77	64	19	16
30 »	» 1920.....	113	133	218	185	126	84	55	37	19
31 »	» 1919.....	88	108	183	156	117	85	55	22	10
32 »	» 1918.....	119	122	178	180	117	95	46	32	17
33 »	o. m. » 1917 og før.....	859	865	1 375	1 432	1 264	1 036	872	597	351
I alt	{ Ekteskap	12 775	17 985	17 188	9 530	5 042	2 879	1 752	1 037	558
	{ Barn	-	17 985	34 376	28 590	20 168	14 395	10 512	7 259	4 464

giftermålet, ekteskapets varighet og barnetall. Riket, 1950.
giftermålet 28 og 29 år.

etter barnetall							Merknader	Ekteskap i alt	Barn i alt	Gj.sn. antall barn pr. ekte- skap	Ekteskapets varighet
9	10	11	12	13	14	15 og flere					
-	-	-	-	-	-	-		2 268	378	0.17	0 år
-	-	-	-	-	-	-		2 746	1 424	0.52	1 »
-	-	-	-	-	-	-		2 856	2 230	0.78	2 »
-	-	-	-	-	-	-		2 840	2 849	1.00	3 »
-	-	-	-	-	-	-		2 930	3 601	1.23	4 »
-	-	-	-	-	-	-		2 480	3 491	1.41	5 »
-	-	-	-	-	-	-		2 128	3 366	1.58	6 »
-	-	-	-	-	-	-		2 116	3 622	1.71	7 »
-	-	-	-	-	-	-		2 164	3 953	1.83	8 »
1	-	-	-	-	-	-		2 406	4 577	1.90	9 »
-	-	-	-	-	-	-		2 638	5 153	1.95	10 »
1	-	-	-	-	-	-		2 572	5 238	2.04	11 »
1	1	-	-	-	-	-		2 355	4 905	2.08	12 »
2	1	-	-	-	-	-		2 337	4 893	2.09	13 »
-	-	-	-	-	-	-		2 186	4 480	2.05	14 »
2	2	1	-	-	-	-		1 960	4 192	2.14	15 »
3	2	1	-	-	-	-		1 771	3 784	2.14	16 »
-	1	-	-	-	-	-		1 667	3 524	2.11	17 »
3	-	-	-	-	-	-		1 529	3 209	2.10	18 »
3	-	-	-	-	-	-		1 498	3 178	2.12	19 »
3	3	1	-	-	-	-		1 587	3 257	2.05	20 »
5	1	1	1	-	-	-		1 484	3 284	2.21	21 »
4	1	-	-	1	-	-		1 327	3 026	2.28	22 »
4	1	1	-	-	-	-		1 210	2 818	2.33	23 »
5	2	-	-	-	-	-		1 148	2 588	2.25	24 »
4	2	1	-	-	-	-		1 113	2 649	2.38	25 »
4	3	-	-	-	-	-		1 127	2 757	2.45	26 »
5	1	1	-	-	-	-		1 083	2 718	2.51	27 »
8	2	1	1	-	-	-		1 001	2 759	2.76	28 »
7	1	2	-	-	-	-		970	2 667	2.75	29 »
6	2	2	-	-	-	-		980	2 885	2.94	30 »
5	1	2	1	-	-	-		833	2 488	2.99	31 »
11	5	-	-	1	-	-		923	2 759	2.99	32 »
176	68	25	9	6	1	1	1: 15	8 937	33 120	3.71	33 » o. m.
263	100	39	12	8	1	1		69 170			
2 367	1 000	429	144	104	14	15			141 822	2.05	

Tabell 3 (forts.). Ekteskap fordelt etter hustruens alder ved
Hustruens alder ved

Ekteskapets varighet		Antall ekteskap fordelt								
		0	1	2	3	4	5	6	7	8
0 år	gift 1950.....	1 323	256	3	—	—	—	—	—	—
1 »	» 1949.....	855	755	63	1	—	—	—	—	—
2 »	» 1948.....	663	1 026	196	6	—	—	—	—	—
3 »	» 1947.....	562	1 019	385	45	1	—	—	—	—
4 »	» 1946.....	444	904	550	86	11	1	—	—	—
5 »	» 1945.....	335	690	536	143	26	1	—	—	—
6 »	» 1944.....	215	465	514	177	38	7	1	—	—
7 »	» 1943.....	261	500	544	222	53	8	3	—	—
8 »	» 1942.....	240	441	548	241	76	19	4	—	—
9 »	» 1941.....	274	425	559	253	83	28	3	1	—
10 »	» 1940.....	297	481	581	305	127	39	7	5	—
11 »	» 1939.....	290	427	548	311	134	47	16	6	1
12 »	» 1938.....	258	376	459	297	109	54	17	4	4
13 »	» 1937.....	301	440	466	265	131	42	24	6	1
14 »	» 1936.....	277	387	393	238	106	54	23	9	3
15 »	» 1935.....	264	320	360	218	105	48	26	13	3
16 »	» 1934.....	238	328	316	163	88	34	19	11	2
17 »	» 1933.....	236	280	271	178	92	35	15	11	4
18 »	» 1932.....	216	260	264	141	84	43	23	7	4
19 »	» 1931.....	173	262	263	155	84	30	15	8	2
20 »	» 1930.....	210	257	289	150	93	42	27	5	5
21 »	» 1929.....	178	241	241	149	67	35	20	5	3
22 »	» 1928.....	169	213	229	138	78	39	19	8	1
23 »	» 1927.....	145	187	183	136	65	39	22	6	7
24 »	» 1926.....	138	162	177	115	50	43	19	10	6
25 »	» 1925.....	123	151	178	112	72	39	21	11	6
26 »	» 1924.....	121	145	161	116	64	50	31	10	8
27 »	» 1923.....	117	121	177	117	73	44	27	10	5
28 »	» 1922.....	105	118	150	121	87	40	19	12	7
29 »	» 1921.....	95	94	141	116	82	37	22	23	5
30 »	» 1920.....	92	111	162	106	88	61	27	12	9
31 »	» 1919.....	70	95	106	95	57	34	24	17	4
32 »	» 1918.....	79	86	119	85	87	55	30	24	10
33 »	o. m. » 1917 og før.....	624	598	829	864	749	630	435	233	109
I alt	{ Ekteskap	9 988	12 621	10 961	5 865	3 060	1 678	939	467	209
	{ Barn	—	12 621	21 922	17 595	12 240	8 390	5 634	3 269	1 672

giftermålet, ekteskapets varighet og barnetall. Riket, 1950.
giftermålet 30 og 31 år.

etter barnetall							Merknader	Ekteskap i alt	Barn i alt	Gj.sn. antall barn pr. ekte- skap	Ekteskapets varighet
9	10	11	12	13	14	15 og flere					
-	-	-	-	-	-	-	1 582	262	0.17	0 år	
-	-	-	-	-	-	-	1 674	884	0.53	1 »	
-	-	-	-	-	-	-	1 891	1 436	0.76	2 »	
-	-	-	-	-	-	-	2 012	1 928	0.96	3 »	
-	-	-	-	-	-	-	1 996	2 311	1.16	4 »	
-	-	-	-	-	-	-	1 731	2 300	1.33	5 »	
-	-	-	-	-	-	-	1 417	2 217	1.56	6 »	
-	-	-	-	-	-	-	1 591	2 524	1.59	7 »	
-	-	-	-	-	-	-	1 569	2 683	1.71	8 »	
-	-	-	-	-	-	-	1 626	2 799	1.72	9 »	
-	-	-	-	-	-	-	1 842	3 338	1.81	10 »	
-	-	-	-	-	-	-	1 780	3 373	1.89	11 »	
-	-	-	-	-	-	-	1 578	3 053	1.93	12 »	
-	-	-	-	-	-	-	1 676	3 095	1.85	13 »	
1	-	-	-	-	-	-	1 491	2 815	1.89	14 »	
-	-	-	-	-	-	-	1 357	2 625	1.93	15 »	
-	-	-	-	-	-	-	1 199	2 178	1.82	16 »	
2	-	-	-	-	-	-	1 114	2 086	1.87	17 »	
-	-	-	-	-	-	-	1 042	1 981	1.90	18 »	
-	-	-	-	-	-	-	992	1 901	1.92	19 »	
-	-	-	-	-	-	-	1 078	2 104	1.95	20 »	
1	1	-	-	-	-	-	941	1 811	1.92	21 »	
1	1	-	1	-	-	-	897	1 801	2.01	22 »	
1	1	1	-	-	-	-	793	1 676	2.11	23 »	
2	-	-	-	-	-	-	722	1 526	2.11	24 »	
-	-	-	-	-	-	-	726	1 637	2.25	25 »	
1	1	-	-	-	-	-	708	1 660	2.34	26 »	
2	-	-	-	1	-	-	694	1 641	2.36	27 »	
4	1	-	-	-	-	-	664	1 629	2.45	28 »	
3	1	-	-	-	-	-	619	1 607	2.60	29 »	
-	-	-	-	-	-	-	671	1 756	2.62	30 »	
2	1	-	-	-	-	-	506	1 325	2.62	31 »	
3	-	-	-	1	-	-	582	1 694	2.91	32 »	
6	1	-	-	-	-	-	582	1 694	2.91	32 »	
65	13	11	4	2	1	-	5 167	17 031	3.30	33 » o. m.	
95	22	13	5	4	1	-	45 928	-	-	-	
855	220	143	60	52	14	-	-	84 687	1.84	-	

Tabell 3 (forts.). Ekteskap fordelt etter hustruens alder ved
Hustruens alder ved

Ekteskapets varighet		Antall ekteskap fordelt								
		0	1	2	3	4	5	6	7	8
0 år	gift 1950.....	825	149	—	—	—	—	—	—	—
1 »	» 1949.....	628	503	35	—	—	—	—	—	—
2 »	» 1948.....	505	643	111	4	—	—	—	—	—
3 »	» 1947.....	456	649	236	34	2	—	—	—	—
4 »	» 1946.....	403	665	387	70	6	—	—	—	—
5 »	» 1945.....	291	447	343	86	19	—	—	—	—
6 »	» 1944.....	188	328	334	112	21	6	—	—	—
7 »	» 1943.....	193	307	380	129	34	10	—	—	—
8 »	» 1942.....	199	303	318	149	48	12	—	—	—
9 »	» 1941.....	235	306	354	151	69	20	6	—	—
10 »	» 1940.....	299	319	359	182	80	22	7	3	—
11 »	» 1939.....	260	276	330	168	76	23	10	1	1
12 »	» 1938.....	252	278	309	179	61	21	5	1	1
13 »	» 1937.....	256	275	282	138	69	31	12	5	1
14 »	» 1936.....	278	289	256	137	63	16	9	1	1
15 »	» 1935.....	214	251	215	118	54	22	11	1	—
16 »	» 1934.....	208	227	182	85	42	28	4	1	1
17 »	» 1933.....	162	183	172	103	49	20	4	5	1
18 »	» 1932.....	153	204	176	74	36	22	11	3	1
19 »	» 1931.....	171	191	157	83	50	17	10	4	2
20 »	» 1930.....	168	190	167	84	44	15	8	1	2
21 »	» 1929.....	147	159	136	98	48	15	14	3	4
22 »	» 1928.....	117	137	128	75	40	12	5	3	1
23 »	» 1927.....	116	119	118	74	38	19	15	1	2
24 »	» 1926.....	89	104	110	61	51	21	13	2	—
25 »	» 1925.....	90	122	110	59	36	27	19	5	3
26 »	» 1924.....	101	92	93	67	51	27	11	5	2
27 »	» 1923.....	89	94	99	65	32	18	14	9	4
28 »	» 1922.....	80	83	107	72	46	30	13	2	3
29 »	» 1921.....	71	97	110	72	62	26	11	4	1
30 »	» 1920.....	67	70	75	63	49	27	16	6	3
31 »	» 1919.....	58	85	66	63	42	28	8	6	2
32 »	» 1918.....	66	69	81	64	46	33	21	4	3
33 »	o. m. » 1917 og før.....	457	416	524	522	470	328	200	89	33
I alt { Ekteskap		7 892	8 630	6 860	3 441	1 834	896	457	165	72
Barn		—	8 630	13 720	10 323	7 336	4 480	2 742	1 155	576

giftermålet, ekteskapets varighet og barnetall. Riket, 1950.
giftermålet 32 og 33 år.

etter barnetall							Merknader	Ekteskap i alt	Barn i alt	Gj.sn. antall barn pr. ekte- skap	Ekteskapets varighet
9	10	11	12	13	14	15 og flere					
-	-	-	-	-	-	-	974	149	0.15	0 år	
-	-	-	-	-	-	-	1 166	573	0.49	1 »	
-	-	-	-	-	-	-	1 263	877	0.69	2 »	
-	-	-	-	-	-	-	1 377	1 231	0.89	3 »	
-	-	-	-	-	-	-	1 531	1 673	1.09	4 »	
-	-	-	-	-	-	-	1 186	1 467	1.24	5 »	
-	-	-	-	-	-	-	989	1 446	1.46	6 »	
-	-	-	-	-	-	-	1 053	1 640	1.56	7 »	
-	-	-	-	-	-	-	1 029	1 638	1.59	8 »	
-	-	-	-	-	-	-	1 141	1 879	1.65	9 »	
-	-	-	-	-	-	-	1 271	2 076	1.63	10 »	
-	-	-	-	-	-	-	1 145	1 934	1.69	11 »	
-	-	-	-	-	-	-	1 107	1 827	1.65	12 »	
-	-	-	-	-	-	-	1 069	1 799	1.68	13 »	
1	-	-	-	-	-	-	1 051	1 622	1.54	14 »	
-	-	-	-	-	-	-	886	1 434	1.62	15 »	
-	-	-	-	-	-	-	778	1 193	1.53	16 »	
-	-	-	-	-	-	-	699	1 199	1.72	17 »	
-	-	-	-	-	-	-	680	1 127	1.66	18 »	
1	-	-	-	-	-	-	686	1 152	1.68	19 »	
-	-	-	-	-	-	-	679	1 098	1.62	20 »	
-	-	-	-	-	-	-	624	1 129	1.81	21 »	
-	-	-	-	-	-	-	518	897	1.73	22 »	
1	-	-	-	-	-	-	503	946	1.88	23 »	
-	-	-	-	-	-	-	451	908	2.01	24 »	
-	1	-	-	-	-	-	472	981	2.08	25 »	
-	-	-	-	-	-	-	449	935	2.08	26 »	
1	-	-	-	-	-	-	425	893	2.10	27 »	
-	-	-	-	-	-	-	436	963	2.21	28 »	
1	1	-	-	-	-	-	456	1 032	2.26	29 »	
-	-	-	-	-	-	-	379	930	2.45	30 »	
2	1	-	-	-	-	-	359	829	2.31	31 »	
1	-	-	-	-	-	-	387	950	2.45	32 »	
-	-	-	-	-	-	-	30 065	8 893	2.90	33 » o. m.	
13	7	3	3	-	-	-					
21	10	3	3	-	-	-	30 284				
189	100	33	36	-	-	-		49 320	1.63		

Tabell 3 (forts.). Ekteskap fordelt etter hustruens alder ved
Hustruens alder ved

Ekteskapets varighet			Antall ekteskap fordelt											
			0	1	2	3	4	5	6	7	8			
0 år	gift	1950.....	646	108	-	-	-	-	-	-	-	-	-	-
1 »	»	1949.....	463	326	21	1	-	-	-	-	-	-	-	-
2 »	»	1948.....	410	481	73	2	-	-	-	-	-	-	-	-
3 »	»	1947.....	384	501	161	21	1	-	-	-	-	-	-	-
4 »	»	1946.....	380	465	235	41	2	-	-	-	-	-	-	-
5 »	»	1945.....	257	337	263	62	5	-	-	-	-	-	-	-
6 »	»	1944.....	205	250	243	66	18	4	-	-	-	-	-	-
7 »	»	1943.....	205	263	224	84	24	5	1	-	-	-	-	-
8 »	»	1942.....	191	190	225	85	32	7	-	-	-	-	-	-
9 »	»	1941.....	204	236	207	90	37	10	3	-	-	-	-	-
10 »	»	1940.....	252	275	213	80	33	10	1	2	-	-	-	-
11 »	»	1939.....	256	244	168	112	30	15	3	1	-	-	-	-
12 »	»	1938.....	242	231	185	82	36	12	2	-	1	-	-	-
13 »	»	1937.....	238	218	160	84	25	9	3	-	-	-	-	-
14 »	»	1936.....	188	210	153	72	27	8	2	1	-	-	-	-
15 »	»	1935.....	185	145	139	60	32	4	5	1	-	-	-	-
16 »	»	1934.....	163	133	118	47	29	11	2	1	1	-	-	-
17 »	»	1933.....	153	144	97	48	23	10	3	2	-	-	-	-
18 »	»	1932.....	151	117	98	48	20	9	5	1	-	-	-	-
19 »	»	1931.....	119	106	92	51	22	8	4	4	2	-	-	-
20 »	»	1930.....	132	117	99	47	23	13	2	3	1	-	-	-
21 »	»	1929.....	102	99	76	35	23	5	3	1	-	-	-	-
22 »	»	1928.....	97	106	81	44	25	9	4	-	1	-	-	-
23 »	»	1927.....	81	64	52	51	30	12	1	2	-	-	-	-
24 »	»	1926.....	88	58	58	32	17	12	4	3	-	-	-	-
25 »	»	1925.....	74	63	62	54	21	6	4	-	1	-	-	-
26 »	»	1924.....	88	65	66	45	25	15	4	1	-	-	-	-
27 »	»	1923.....	81	77	66	44	27	9	6	2	1	-	-	-
28 »	»	1922.....	63	45	59	54	22	11	6	2	1	-	-	-
29 »	»	1921.....	44	57	51	44	25	15	5	4	1	-	-	-
30 »	»	1920.....	58	54	52	44	33	14	10	2	-	-	-	-
31 »	»	1919.....	46	37	44	29	21	11	3	4	-	-	-	-
32 »	»	1918.....	48	40	52	34	25	14	6	4	1	-	-	-
33 »	o. m.	1917 og før.....	293	288	318	335	269	132	66	21	9	-	-	-
I alt	{	Ekteskap	6 587	6 150	4 211	2 028	982	400	158	62	20	-	-	-
		Barn	-	6 150	8 422	6 084	3 928	2 000	948	434	160	-	-	-

giftermålet, ekteskapets varighet og barnetall. Riket, 1950.
giftermålet 34 og 35 år.

etter barnetall							Merknader	Ekteskap i alt	Barn i alt	Gj.sn. antall barn pr. ekte- skap	Ekteskapets varighet
9	10	11	12	13	14	15 og flere					
-	-	-	-	-	-	-	-	754	108	0.14	0 år
-	-	-	-	-	-	-	-	811	371	0.46	1 »
-	-	-	-	-	-	-	-	966	633	0.66	2 »
-	-	-	-	-	-	-	-	1 068	890	0.83	3 »
-	-	-	-	-	-	-	-	1 123	1 066	0.95	4 »
-	-	-	-	-	-	-	-	924	1 069	1.16	5 »
-	-	-	-	-	-	-	-	786	1 026	1.31	6 »
-	-	-	-	-	-	-	-	806	1 090	1.35	7 »
-	-	-	-	-	-	-	-	730	1 058	1.45	8 »
-	-	-	-	-	-	-	-	787	1 136	1.44	9 »
-	-	-	-	-	-	-	-	866	1 143	1.32	10 »
-	-	-	-	-	-	-	-	829	1 136	1.37	11 »
-	-	-	-	-	-	-	-	791	1 071	1.35	12 »
-	-	-	-	-	-	-	-	737	953	1.29	13 »
1	-	-	-	-	-	-	-	662	908	1.37	14 »
-	-	-	-	-	-	-	-	571	788	1.38	15 »
-	-	-	-	-	-	-	-	505	708	1.40	16 »
-	-	-	-	-	-	-	-	480	656	1.37	17 »
-	-	-	-	-	-	-	-	449	619	1.38	18 »
-	-	-	-	-	-	-	-	408	639	1.57	19 »
-	-	-	-	-	-	-	-	437	654	1.50	20 »
-	-	-	-	-	-	-	-	344	498	1.45	21 »
-	-	-	-	-	-	-	-	367	577	1.57	22 »
-	-	-	-	-	-	-	-	293	521	1.78	23 »
-	-	-	-	-	-	-	-	272	443	1.63	24 »
-	-	-	-	-	-	-	-	285	495	1.74	25 »
-	-	-	-	-	-	-	-	309	538	1.74	26 »
1	-	-	-	-	-	-	-	314	561	1.79	27 »
-	-	-	-	-	-	-	-	263	526	2.00	28 »
-	-	-	-	-	-	-	-	246	532	2.16	29 »
1	-	-	-	-	-	-	-	268	575	2.15	30 »
-	1	-	-	-	-	-	-	196	407	2.08	31 »
-	-	-	-	-	-	-	-	224	488	2.18	32 »
2	1	-	-	1	-	-	-	1 735	4 321	2.49	33 » o. m.
5	2	-	-	1	-	-	-	20 606	-	-	-
45	20	-	-	13	-	-	-	-	28 204	1.37	-

Tabell 3 (forts.). Ekteskap fordelt etter hustruens alder ved
Hustruens alder ved

Ekteskapets varighet		Antall ekteskap fordelt						
		0	1	2	3	4	5	6
0 år	gift 1950.....	536	99	1	—	—	—	—
1 »	» 1949.....	445	222	13	—	—	—	—
2 »	» 1948.....	397	295	47	5	—	—	—
3 »	» 1947.....	346	307	96	13	2	—	—
4 »	» 1946.....	314	320	146	26	2	—	—
5 »	» 1945.....	231	250	124	36	6	—	—
6 »	» 1944.....	198	198	116	25	5	1	—
7 »	» 1943.....	176	171	152	40	6	1	—
8 »	» 1942.....	208	192	107	43	6	—	—
9 »	» 1941.....	197	173	131	51	9	2	—
10 »	» 1940.....	231	170	118	54	22	2	1
11 »	» 1939.....	222	156	120	43	14	6	3
12 »	» 1938.....	241	157	97	36	11	2	1
13 »	» 1937.....	187	133	86	41	9	6	—
14 »	» 1936.....	189	142	72	40	9	3	1
15 »	» 1935.....	170	107	79	35	4	3	2
16 »	» 1934.....	130	96	67	18	6	1	1
17 »	» 1933.....	116	88	54	28	12	5	—
18 »	» 1932.....	125	98	73	24	9	2	1
19 »	» 1931.....	100	74	57	28	11	4	2
20 »	» 1930.....	95	71	60	22	12	6	—
21 »	» 1929.....	77	83	54	26	7	5	1
22 »	» 1928.....	66	74	49	26	9	4	—
23 »	» 1927.....	56	60	41	24	16	3	—
24 »	» 1926.....	60	72	47	25	5	6	4
25 »	» 1925.....	70	52	52	13	7	2	3
26 »	» 1924.....	68	46	38	21	10	4	1
27 »	» 1923.....	53	44	38	21	15	6	2
28 »	» 1922.....	58	48	25	26	11	10	3
29 »	» 1921.....	53	48	43	29	13	4	1
30 »	» 1920.....	48	49	39	28	18	5	1
31 »	» 1919.....	39	28	29	12	11	3	1
32 »	» 1918.....	42	40	35	23	10	2	3
33 »	o. m. » 1917 og før.....	246	199	241	181	102	63	19
I alt	{ Ekteskap	5 790	4 362	2 547	1 063	389	161	51
	{ Barn	—	4 362	5 094	3 189	1 556	805	306

giftermålet, ekteskapets varighet og barnetall. Riket, 1950.
giftermålet 36 og 37 år.

etter barnetall					Merknader	Ekteskap i alt	Barn i alt	Gj.sn. antall barn pr. ekte- skap	Ekteskapets varighet
7	8	9	10	11					
-	-	-	-	-		636	101	0.16	0 år
-	-	-	-	-		680	248	0.36	1 »
-	-	-	-	-		744	404	0.54	2 »
-	-	-	-	-		764	546	0.71	3 »
-	-	-	-	-		808	698	0.86	4 »
-	-	-	-	-		647	630	0.97	5 »
-	-	-	-	-		543	530	0.98	6 »
-	-	-	-	-		546	624	1.14	7 »
-	-	-	-	-		556	559	1.01	8 »
-	-	-	-	-		563	634	1.13	9 »
-	-	1	-	-		599	681	1.14	10 »
1	-	-	-	-		565	636	1.13	11 »
-	-	-	-	-		545	519	0.95	12 »
-	-	-	-	-		462	494	1.07	13 »
-	-	-	-	-		456	463	1.02	14 »
-	-	-	-	-		400	413	1.03	15 »
-	-	-	-	-		319	319	1.00	16 »
-	-	-	-	-		303	353	1.17	17 »
-	1	-	-	-		333	376	1.13	18 »
-	-	-	-	-		276	348	1.26	19 »
-	-	-	-	-		266	335	1.26	20 »
-	-	-	-	-		253	328	1.30	21 »
-	-	-	-	-		228	306	1.34	22 »
-	1	-	-	-		201	301	1.50	23 »
-	-	-	-	-		219	315	1.44	24 »
1	-	-	-	-		200	258	1.29	25 »
-	-	-	-	-		188	251	1.34	26 »
-	-	-	-	-		179	285	1.59	27 »
-	-	-	-	-		181	288	1.59	28 »
-	-	-	-	-		191	299	1.57	29 »
1	-	-	-	-		189	321	1.70	30 »
-	-	1	-	-		124	196	1.58	31 »
-	-	1	-	-		156	256	1.64	32 »
8	3	3	1	1		1 067	2 189	2.05	33 » o. m.
11 77	5 40	6 54	1 10	1 11		14 387	15 504	1.08	

Tabell 3 (forts.). Ekteskap fordelt etter hustruens alder ved
Hustruens alder ved

Ekteskapets varighet		Antall ekteskap fordelt				
		0	1	2	3	4
0 år	gift 1950.....	369	63	1	—	—
1 »	» 1949.....	352	154	6	—	—
2 »	» 1948.....	333	195	34	1	—
3 »	» 1947.....	345	257	57	4	2
4 »	» 1946.....	325	228	76	12	1
5 »	» 1945.....	227	192	65	8	1
6 »	» 1944.....	164	131	65	19	4
7 »	» 1943.....	184	135	77	17	4
8 »	» 1942.....	183	131	67	14	2
9 »	» 1941.....	181	139	61	17	6
10 »	» 1940.....	216	118	73	10	2
11 »	» 1939.....	212	116	64	18	3
12 »	» 1938.....	196	124	60	20	4
13 »	» 1937.....	199	100	38	14	3
14 »	» 1936.....	166	65	48	15	6
15 »	» 1935.....	136	67	30	11	2
16 »	» 1934.....	132	68	38	8	1
17 »	» 1933.....	104	66	38	12	4
18 »	» 1932.....	98	56	31	10	4
19 »	» 1931.....	97	57	19	9	3
20 »	» 1930.....	90	68	36	17	4
21 »	» 1929.....	70	46	28	15	2
22 »	» 1928.....	70	41	21	10	5
23 »	» 1927.....	65	40	34	12	2
24 »	» 1926.....	67	53	24	11	2
25 »	» 1925.....	50	38	38	13	2
26 »	» 1924.....	51	25	25	16	6
27 »	» 1923.....	44	34	27	12	2
28 »	» 1922.....	38	25	25	10	5
29 »	» 1921.....	37	31	14	8	3
30 »	» 1920.....	34	25	25	15	6
31 »	» 1919.....	34	21	16	6	—
32 »	» 1918.....	43	19	27	9	3
33 »	o. m. » 1917 og før.....	176	156	147	96	37
I alt	{ Ekteskap	5 088	3 084	1 435	469	131
	{ Barn	—	3 084	2 870	1 407	524

giftermålet, ekteskapets varighet og barnetall. Riket, 1950.
giftermålet 38 og 39 år.

etter barnetall					Merknader	Ekteskap i alt	Barn i alt	Gj.sn. antall barn pr. ekte- skap	Ekteskapets varighet
5	6	7	8	9					
-	-	-	-	-		433	65	0.15	0 år
-	-	-	-	-		512	166	0.32	1 »
-	-	-	-	-		563	266	0.47	2 »
-	-	-	-	-		665	391	0.59	3 »
-	-	-	-	-		642	420	0.65	4 »
-	-	-	-	-		493	350	0.71	5 »
-	-	-	-	-		383	334	0.87	6 »
-	-	-	-	-		417	356	0.85	7 »
-	-	-	-	-		397	315	0.79	8 »
-	1	-	-	-		405	342	0.84	9 »
-	-	-	-	-		419	302	0.72	10 »
2	-	-	-	-		415	320	0.77	11 »
1	-	-	-	-		405	325	0.80	12 »
-	1	-	-	-		355	236	0.66	13 »
-	-	-	-	-		300	230	0.77	14 »
-	-	-	-	-		246	168	0.68	15 »
2	-	-	-	-		249	182	0.73	16 »
-	-	-	-	-		224	194	0.87	17 »
-	-	-	-	-		199	164	0.82	18 »
-	-	-	-	-		185	134	0.72	19 »
1	-	1	-	-		217	219	1.01	20 »
3	-	-	-	-		164	170	1.04	21 »
-	2	-	-	-		149	145	0.97	22 »
-	-	-	-	-		153	152	0.99	23 »
2	1	-	1	-		161	166	1.03	24 »
3	1	-	-	-		145	182	1.26	25 »
3	2	-	-	-		128	174	1.36	26 »
1	1	-	-	-		121	143	1.18	27 »
-	-	-	-	-		103	125	1.21	28 »
2	-	-	-	-		95	105	1.11	29 »
4	-	-	-	-		109	164	1.50	30 »
1	2	1	-	-		81	95	1.17	31 »
4	-	-	-	-		105	132	1.26	32 »
12	2	2	-	2		630	990	1.57	33 » o. m.
41	13	4	1	2		10 268			
205	78	28	8	18			8 222	0.80	

Tabell 3 (forts.). Ekteskap fordelt etter hustruens alder ved
Hustruens alder ved

Ekteskapets varighet		Antall ekteskap fordelt			
		0	1	2	3
0 år	gift 1950.....	319	49	—	—
1 »	» 1949.....	308	89	3	—
2 »	» 1948.....	320	108	12	—
3 »	» 1947.....	342	158	44	2
4 »	» 1946.....	302	183	43	5
5 »	» 1945.....	216	126	43	9
6 »	» 1944.....	175	88	42	4
7 »	» 1943.....	190	78	20	8
8 »	» 1942.....	180	71	27	6
9 »	» 1941.....	179	74	24	5
10 »	» 1940.....	181	84	26	10
11 »	» 1939.....	183	69	30	8
12 »	» 1938.....	157	59	19	3
13 »	» 1937.....	168	56	19	5
14 »	» 1936.....	150	43	19	3
15 »	» 1935.....	114	38	13	3
16 »	» 1934.....	94	30	18	5
17 »	» 1933.....	80	41	12	1
18 »	» 1932.....	91	39	17	3
19 »	» 1931.....	84	42	15	4
20 »	» 1930.....	66	35	11	4
21 »	» 1929.....	70	28	14	5
22 »	» 1928.....	60	27	22	4
23 »	» 1927.....	57	24	12	3
24 »	» 1926.....	36	24	11	4
25 »	» 1925.....	57	27	12	3
26 »	» 1924.....	48	15	6	3
27 »	» 1923.....	33	21	11	2
28 »	» 1922.....	36	21	14	5
29 »	» 1921.....	31	13	11	1
30 »	» 1920.....	36	29	9	4
31 »	» 1919.....	41	9	7	—
32 »	» 1918.....	48	22	12	4
33 »	o. m. » 1917 og før.....	138	63	80	21
I alt	{ Ekteskap	4 590	1 883	678	147
	{ Barn	—	1 883	1 356	441

giftermålet, ekteskapets varighet og barnetall. Riket, 1950.
giftermålet 40 og 41 år.

etter barnetall				Ekteskap i alt	Barn i alt	Gj.sn. antall barn pr. ekte- skap	Ekteskapets varighet
4	5	6	7				
--	--	--	--	368	49	0.13	0 år
--	--	--	--	400	95	0.24	1 »
--	--	--	--	440	132	0.30	2 »
--	--	--	--	546	252	0.46	3 »
--	--	--	--	533	284	0.53	4 »
--	--	--	--	394	239	0.60	5 »
--	--	--	1	310	191	0.62	6 »
--	--	--	--	296	142	0.48	7 »
2	--	--	--	286	151	0.53	8 »
--	--	--	--	282	137	0.49	9 »
3	--	--	--	304	178	0.59	10 »
1	--	1	--	292	163	0.56	11 »
2	--	--	--	240	114	0.48	12 »
1	--	--	--	249	113	0.45	13 »
--	--	--	--	215	90	0.42	14 »
2	1	1	--	172	92	0.53	15 »
--	1	--	--	148	86	0.58	16 »
1	--	--	--	135	72	0.53	17 »
--	1	--	--	151	87	0.58	18 »
1	--	--	--	146	88	0.60	19 »
1	1	--	--	118	78	0.66	20 »
1	--	1	--	119	81	0.68	21 »
2	--	--	--	115	91	0.79	22 »
--	--	--	--	96	57	0.59	23 »
2	--	--	--	77	66	0.86	24 »
1	--	--	--	100	64	0.64	25 »
1	--	1	1	75	53	0.71	26 »
4	1	--	--	72	70	0.97	27 »
1	1	--	--	78	73	0.94	28 »
5	--	--	--	61	58	0.95	29 »
2	--	--	--	80	67	0.84	30 »
1	1	--	1	60	39	0.65	31 »
--	--	--	--	86	58	0.67	32 »
11	3	1	--	317	351	1.11	33 » o. m.
45	10	5	3	7 361			
180	50	30	21		3 961	0.54	

Tabell 3 (forts.). Ekteskap fordelt etter hustruens alder ved giftermålet, ekteskapets varighet og barnetall. Riket, 1950.
Hustruens alder ved giftermålet 42 og 43 år.

Ekteskapets varighet		Antall ekteskap fordelt etter barnetall						Ekteskap i alt	Barn i alt	Gj.sn. antall barn pr. ekteskap	Ekteskapets varighet
		0	1	2	3	4	5				
0 år	gift 1950.....	215	11	—	—	—	—	226	11	0.05	0 år
1 »	» 1949.....	264	35	—	—	—	—	299	35	0.12	1 »
2 »	» 1948.....	280	60	5	—	—	—	345	70	0.20	2 »
3 »	» 1947.....	277	87	33	1	—	—	398	156	0.39	3 »
4 »	» 1946.....	326	79	10	1	—	—	416	102	0.25	4 »
5 »	» 1945.....	241	59	10	1	—	—	311	82	0.26	5 »
6 »	» 1944.....	175	39	11	1	—	—	226	64	0.28	6 »
7 »	» 1943.....	191	44	12	4	—	—	251	80	0.32	7 »
8 »	» 1942.....	174	44	7	4	1	—	230	74	0.32	8 »
9 »	» 1941.....	142	35	6	1	—	—	184	50	0.27	9 »
10 »	» 1940.....	168	36	5	1	—	—	210	49	0.23	10 »
11 »	» 1939.....	142	34	6	2	1	—	185	56	0.30	11 »
12 »	» 1938.....	142	41	6	1	—	—	190	56	0.29	12 »
13 »	» 1937.....	115	26	9	2	—	—	152	50	0.33	13 »
14 »	» 1936.....	120	34	5	1	1	—	161	51	0.32	14 »
15 »	» 1935.....	97	31	7	—	1	—	136	49	0.36	15 »
16 »	» 1934.....	81	19	5	1	—	—	106	32	0.30	16 »
17 »	» 1933.....	79	23	4	—	—	2	108	41	0.38	17 »
18 »	» 1932.....	88	18	7	2	—	—	115	38	0.33	18 »
19 »	» 1931.....	73	19	9	1	1	—	103	44	0.43	19 »
20 »	» 1930.....	70	18	5	2	1	—	96	38	0.40	20 »
21 »	» 1929.....	48	19	5	—	—	—	72	29	0.40	21 »
22 »	» 1928.....	38	14	7	3	—	1	63	42	0.67	22 »
23 »	» 1927.....	43	13	3	1	1	1	62	31	0.50	23 »
24 »	» 1926.....	42	11	3	1	—	—	57	20	0.35	24 »
25 »	» 1925.....	41	13	2	1	—	—	57	20	0.35	25 »
26 »	» 1924.....	47	9	3	1	—	—	60	18	0.30	26 »
27 »	» 1923.....	26	11	2	—	—	—	39	15	0.38	27 »
28 »	» 1922.....	38	14	4	—	—	—	56	22	0.39	28 »
29 »	» 1921.....	32	10	5	2	—	—	49	26	0.53	29 »
30 »	» 1920.....	35	8	2	1	—	1	47	20	0.43	30 »
31 »	» 1919.....	27	10	1	1	1	—	40	19	0.48	31 »
32 »	» 1918.....	27	6	1	1	—	—	35	11	0.31	32 »
33 »	o. m. » 1917 og før	91	49	18	3	6	4	171	138	0.81	33 » o. m.
I alt	{ Ekteskap	3 995	979	218	41	14	9	5 256			
	{ Barn	—	979	436	123	56	45		1 639	0.31	

Tabell 3 (forts.). Ekteskap fordelt etter hustruens alder ved giftermålet, ekteskapets varighet og barnetall. Riket, 1950.

Hustruens alder ved giftermålet 44 og 45 år.

Ekteskapets varighet			Antall ekteskap fordelt etter barnetall					Ekteskap i alt	Barn i alt	Gj.sn. antall barn pr. ekteskap	Ekteskapets varighet
			0	1	2	3	4				
0 år	gift	1950.....	220	9	—	—	—	229	9	0.04	0 år
1 »	»	1949.....	204	15	—	—	—	219	15	0.07	1 »
2 »	»	1948.....	274	19	2	—	—	295	23	0.08	2 »
3 »	»	1947.....	253	76	31	1	—	361	141	0.39	3 »
4 »	»	1946.....	255	114	7	1	—	377	131	0.35	4 »
5 »	»	1945.....	179	26	14	1	—	220	57	0.26	5 »
6 »	»	1944.....	169	17	1	1	—	188	22	0.12	6 »
7 »	»	1943.....	172	21	3	—	—	196	27	0.14	7 »
8 »	»	1942.....	132	14	3	1	—	150	23	0.15	8 »
9 »	»	1941.....	142	19	4	1	—	166	30	0.18	9 »
10 »	»	1940.....	119	13	2	—	—	134	17	0.13	10 »
11 »	»	1939.....	107	18	3	—	—	128	24	0.19	11 »
12 »	»	1938.....	85	11	3	1	—	100	20	0.20	12 »
13 »	»	1937.....	108	11	1	—	1	121	17	0.14	13 »
14 »	»	1936.....	97	11	3	—	—	111	17	0.15	14 »
15 »	»	1935.....	74	12	2	—	—	88	16	0.18	15 »
16 »	»	1934.....	56	9	1	—	—	66	11	0.17	16 »
17 »	»	1933.....	44	11	3	—	—	58	17	0.29	17 »
18 »	»	1932.....	56	9	1	—	—	66	11	0.17	18 »
19 »	»	1931.....	76	8	3	1	2	90	25	0.28	19 »
20 »	»	1930.....	51	10	2	—	—	63	14	0.22	20 »
21 »	»	1929.....	49	4	—	—	—	53	4	0.08	21 »
22 »	»	1928.....	42	5	4	—	—	51	13	0.25	22 »
23 »	»	1927.....	44	6	—	—	—	50	6	0.12	23 »
24 »	»	1926.....	34	4	3	1	—	42	13	0.31	24 »
25 »	»	1925.....	44	5	1	—	—	50	7	0.14	25 »
26 »	»	1924.....	37	6	2	1	—	46	13	0.28	26 »
27 »	»	1923.....	27	6	1	—	—	34	8	0.24	27 »
28 »	»	1922.....	29	5	—	—	—	34	5	0.15	28 »
29 »	»	1921.....	22	2	1	—	—	25	4	0.16	29 »
30 »	»	1920.....	25	5	1	—	—	31	7	0.23	30 »
31 »	»	1919.....	17	4	3	—	—	24	10	0.42	31 »
32 »	»	1918.....	21	2	1	—	—	24	4	0.17	32 »
33 »	o. m.	1917 og før.....	80	13	7	2	2	104	41	0.39	33 » o. m.
I alt	{	Ekteskap.....	3 344	520	113	12	5	3 994			
	{	Barn.....	—	520	226	36	20		802	0.20	

Tabell 4. Ekteskap fordelt etter hustruens alder ved giftermålet og ekteskapets
Marriages by age of wife at marriage and duration of marriage.

A. Bygder.

Ekteskapets varighet <i>Duration of marriage</i>		Hustruens alder <i>Age of wife</i>								
		16—17 år			18—19 år			20—21 år		
		Ekteskap i alt ¹	Barn i alt ²	Gj.sn. antall barn pr. ekte- skap ³	Ekteskap i alt	Barn i alt	Gj.sn. antall barn pr. ekte- skap	Ekteskap i alt	Barn i alt	Gj.sn. antall barn pr. ekte- skap
0 år ⁴	gift ⁵ 1950.....	145	71	0.49	1 242	519	0.42	2 481	869	0.35
1 »	» 1949.....	193	199	1.03	1 320	1 177	0.89	2 657	2 131	0.80
2 »	» 1948.....	166	207	1.25	1 364	1 546	1.13	2 731	2 876	1.05
3 »	» 1947.....	153	250	1.63	1 117	1 600	1.43	2 684	3 641	1.36
4 »	» 1946.....	163	273	1.67	1 067	1 824	1.71	2 493	3 788	1.52
5 »	» 1945.....	139	260	1.87	974	1 824	1.87	2 183	3 933	1.80
6 »	» 1944.....	127	249	1.96	906	1 858	2.05	2 084	4 035	1.94
7 »	» 1943.....	96	228	2.38	837	1 867	2.23	2 203	4 653	2.11
8 »	» 1942.....	128	335	2.62	919	2 212	2.41	2 303	5 178	2.25
9 »	» 1941.....	96	248	2.58	982	2 606	2.65	2 514	6 166	2.45
10 »	» 1940.....	111	296	2.67	1 043	2 872	2.75	2 351	6 126	2.61
11 »	» 1939.....	85	247	2.91	934	2 673	2.86	1 954	5 365	2.75
12 »	» 1938.....	66	199	3.02	774	2 402	3.10	1 760	5 070	2.88
13 »	» 1937.....	84	280	3.33	710	2 170	3.06	1 752	5 220	2.98
14 »	» 1936.....	71	263	3.70	688	2 217	3.22	1 607	5 012	3.12
15 »	» 1935.....	72	263	3.65	618	2 103	3.40	1 523	4 725	3.10
16 »	» 1934.....	80	252	3.15	627	2 129	3.40	1 498	4 839	3.23
17 »	» 1933.....	62	211	3.40	547	1 918	3.51	1 311	4 340	3.31
18 »	» 1932.....	72	291	4.04	574	2 092	3.64	1 372	4 652	3.39
19 »	» 1931.....	73	271	3.71	587	2 112	3.60	1 301	4 555	3.50
20 »	» 1930.....	76	243	3.20	635	2 344	3.69	1 438	5 120	3.56
21 »	» 1929.....	58	253	4.36	592	2 168	3.66	1 347	4 824	3.58
22 »	» 1928.....	64	230	3.59	545	2 146	3.94	1 221	4 458	3.65
23 »	» 1927.....	54	188	3.48	528	2 081	3.94	1 273	4 829	3.79
24 »	» 1926.....	61	229	3.75	541	2 246	4.15	1 186	4 499	3.79
25 »	» 1925.....	78	300	3.85	550	2 225	4.05	1 273	4 725	3.71
26 »	» 1924.....	62	259	4.18	605	2 527	4.18	1 192	4 744	3.98
27 »	» 1923.....	65	304	4.68	530	2 310	4.36	1 179	4 612	3.91
28 »	» 1922.....	77	316	4.10	551	2 362	4.29	1 209	4 907	4.06
29 »	» 1921.....	75	329	4.39	634	2 906	4.58	1 292	5 357	4.15
30 »	» 1920.....	74	301	4.07	700	3 241	4.63	1 367	5 832	4.27
31 »	» 1919.....	45	229	5.09	493	2 185	4.43	1 079	4 646	4.31
32 »	» 1918.....	111	557	5.02	656	3 169	4.83	1 394	6 372	4.57
33 »	o. m. » 1917 og før ⁶	1 273	8 222	6.46	7 122	44 706	6.28	14 402	84 322	5.85
I alt {	Ekteskap. <i>Marriages</i>	4 355			32 512			71 614		
Total {	Barn. <i>Children</i>		16 853	3.87		116337	3.58		236421	3.30

¹ Number of marriages. ² Number of children. ³ Average number of children per marriage. ⁴ Year.

varighet. Gjennomsnittlig antall barn pr. ekteskap. Bygder og byer, 1950.

Average number of children per marriage. Rural districts and towns, 1950.

Rural districts.

ved giftermålet at marriage												Ekteskapets varighet
22—23 år			24—25 år			26—27 år			28—29 år			
Ekteskap i alt	Barn i alt	Gj.sn. antall barn pr. ekte- skap	Ekteskap i alt	Barn i alt	Gj.sn. antall barn pr. ekte- skap	Ekteskap i alt	Barn i alt	Gj.sn. antall barn pr. ekte- skap	Ekteskap i alt	Barn i alt	Gj.sn. antall barn pr. ekte- skap	
2 754	750	0.27	2 565	564	0.22	1 882	366	0.19	1 412	254	0.18	0 år
3 091	2 175	0.70	2 868	1 794	0.63	2 236	1 362	0.61	1 673	956	0.57	1 »
3 322	3 259	0.98	3 321	3 025	0.91	2 447	2 140	0.87	1 784	1 498	0.84	2 »
3 326	4 072	1.22	3 369	3 934	1.17	2 685	2 973	1.11	1 849	2 001	1.08	3 »
3 334	4 859	1.46	3 207	4 447	1.39	2 573	3 376	1.31	1 830	2 443	1.33	4 »
2 758	4 714	1.71	2 838	4 655	1.64	1 958	3 076	1.57	1 571	2 435	1.55	5 »
2 775	5 128	1.85	2 482	4 493	1.81	1 837	3 192	1.74	1 373	2 292	1.67	6 »
2 810	5 770	2.05	2 386	4 751	1.99	1 944	3 704	1.91	1 367	2 528	1.85	7 »
2 926	6 382	2.18	2 610	5 459	2.09	2 002	4 100	2.05	1 405	2 747	1.96	8 »
2 806	6 591	2.35	2 684	6 012	2.24	2 098	4 470	2.13	1 590	3 304	2.08	9 »
3 020	7 489	2.48	2 791	6 523	2.34	2 210	4 820	2.18	1 653	3 581	2.17	10 »
2 633	6 866	2.61	2 514	6 377	2.54	2 080	4 861	2.34	1 597	3 662	2.29	11 »
2 444	6 681	2.73	2 448	6 347	2.59	2 003	4 924	2.46	1 487	3 456	2.32	12 »
2 260	6 344	2.81	2 381	6 338	2.66	1 932	4 903	2.54	1 420	3 392	2.39	13 »
2 148	6 184	2.88	2 101	5 817	2.77	1 792	4 558	2.54	1 397	3 258	2.33	14 »
1 996	5 920	2.97	1 945	5 426	2.79	1 624	4 287	2.64	1 182	2 900	2.45	15 »
1 823	5 601	3.07	1 807	5 241	2.90	1 472	3 895	2.65	1 123	2 736	2.44	16 »
1 710	5 462	3.19	1 654	4 849	2.93	1 340	3 639	2.72	1 031	2 504	2.43	17 »
1 756	5 473	3.12	1 668	4 975	2.98	1 286	3 535	2.75	963	2 335	2.42	18 »
1 643	5 416	3.30	1 541	4 640	3.01	1 336	3 574	2.68	936	2 305	2.46	19 »
1 801	5 892	3.27	1 777	5 329	3.00	1 390	3 723	2.68	974	2 360	2.42	20 »
1 695	5 583	3.29	1 528	4 587	3.00	1 257	3 418	2.72	922	2 406	2.61	21 »
1 574	5 393	3.43	1 484	4 451	3.00	1 184	3 369	2.85	835	2 265	2.71	22 »
1 510	5 000	3.31	1 418	4 494	3.17	1 107	3 164	2.86	763	2 122	2.78	23 »
1 569	5 423	3.46	1 396	4 388	3.14	1 090	3 196	2.93	723	1 931	2.67	24 »
1 532	5 434	3.55	1 388	4 410	3.18	1 092	3 315	3.04	718	2 057	2.86	25 »
1 490	5 497	3.69	1 390	4 529	3.26	1 060	3 167	2.99	749	2 131	2.85	26 »
1 540	5 755	3.74	1 272	4 322	3.40	1 006	3 209	3.19	706	2 048	2.90	27 »
1 437	5 469	3.81	1 306	4 802	3.68	979	3 301	3.37	661	2 086	3.16	28 »
1 546	5 959	3.85	1 257	4 604	3.66	979	3 365	3.44	649	2 060	3.17	29 »
1 589	6 317	3.98	1 418	5 315	3.75	1 020	3 635	3.56	649	2 186	3.37	30 »
1 327	5 584	4.21	1 102	4 226	3.83	850	3 051	3.59	546	1 847	3.38	31 »
1 545	6 660	4.31	1 270	5 059	3.98	902	3 326	3.69	618	2 125	3.44	32 »
16 292	87 636	5.38	13 715	68 345	4.98	9 769	43 826	4.49	6 161	24 940	4.05	33 » o. m.
87 782			80 901			62 422			44 317			
	266738	3.04		224528	2.78		158820	2.54		103151	2.33	

* Married. * o: 33 +.

Tabell 4 (forts.). Ekteskap fordelt etter hustruens alder ved giftermålet og ekteskapets
A. Bygder

Ekteskapets varighet		Hustruens alder								
		30—31 år			32—33 år			34—35 år		
		Ekteskap i alt	Barn i alt	Gj.sn. antall barn pr. ekte- skap	Ekteskap i alt	Barn i alt	Gj.sn. antall barn pr. ekte- skap	Ekteskap i alt	Barn i alt	Gj.sn. antall barn pr. ekte- skap
0 år	gift 1950.....	963	189	0.20	594	109	0.18	464	75	0.16
1 »	» 1949.....	1 033	599	0.58	716	390	0.54	506	251	0.50
2 »	» 1948.....	1 184	974	0.82	783	622	0.79	600	445	0.74
3 »	» 1947.....	1 281	1 337	1.04	851	842	0.99	646	591	0.91
4 »	» 1946.....	1 266	1 586	1.25	952	1 157	1.22	676	718	1.06
5 »	» 1945.....	1 087	1 570	1.44	744	1 032	1.39	576	747	1.30
6 »	» 1944.....	936	1 571	1.68	639	1 021	1.60	508	732	1.44
7 »	» 1943.....	1 076	1 839	1.71	713	1 199	1.68	521	808	1.55
8 »	» 1942.....	1 085	2 012	1.85	679	1 216	1.79	498	807	1.62
9 »	» 1941.....	1 060	1 996	1.88	736	1 358	1.85	513	853	1.66
10 »	» 1940.....	1 204	2 441	2.03	807	1 466	1.82	539	822	1.53
11 »	» 1939.....	1 116	2 412	2.16	702	1 373	1.96	501	822	1.64
12 »	» 1938.....	1 019	2 188	2.15	724	1 369	1.89	471	745	1.58
13 »	» 1937.....	1 042	2 186	2.10	650	1 301	2.00	461	697	1.51
14 »	» 1936.....	922	2 064	2.24	634	1 132	1.79	416	685	1.65
15 »	» 1935.....	819	1 871	2.28	548	1 062	1.94	354	589	1.66
16 »	» 1934.....	759	1 627	2.14	458	867	1.89	310	523	1.69
17 »	» 1933.....	696	1 559	2.24	437	873	2.00	303	486	1.60
18 »	» 1932.....	654	1 492	2.28	433	836	1.93	271	431	1.59
19 »	» 1931.....	625	1 393	2.23	430	876	2.04	275	506	1.84
20 »	» 1930.....	699	1 584	2.27	428	816	1.91	290	524	1.81
21 »	» 1929.....	605	1 360	2.25	400	844	2.11	213	368	1.73
22 »	» 1928.....	583	1 368	2.35	333	673	2.02	249	463	1.86
23 »	» 1927.....	536	1 308	2.44	330	737	2.23	199	417	2.10
24 »	» 1926.....	478	1 164	2.44	315	725	2.30	189	376	1.99
25 »	» 1925.....	464	1 183	2.55	320	772	2.41	196	386	1.97
26 »	» 1924.....	482	1 282	2.66	298	719	2.41	207	429	2.07
27 »	» 1923.....	441	1 221	2.77	293	692	2.36	207	413	2.00
28 »	» 1922.....	446	1 245	2.79	306	776	2.54	188	400	2.13
29 »	» 1921.....	421	1 224	2.91	311	810	2.60	169	416	2.46
30 »	» 1920.....	457	1 325	2.90	258	729	2.83	190	450	2.37
31 »	» 1919.....	334	993	2.97	263	637	2.42	128	302	2.36
32 »	» 1918.....	413	1 344	3.25	262	723	2.76	154	354	2.30
33 »	o. m. » 1917 og før.....	3 602	12 921	3.59	2 210	6 976	3.16	1 214	3 235	2.66
I alt	{ Ekteskap	29 788			19 557			13 202		
	{ Barn		62 428	2.10		36 730	1.88		20 866	1.58

varighet. Gjennomsnittlig antall barn pr. ekteskap. Bygder og byer, 1950.
(forts.).

ved giftermålet															Ekteskaps- varighet
36—37 år			38—39 år			40—41 år			42—43 år			44—45 år			
Ekteskap i alt	Barn i alt	Gj.sn. antall barn pr. ekte- skap	Ekteskap i alt	Barn i alt	Gj.sn. antall barn pr. ekte- skap	Ekteskap i alt	Barn i alt	Gj.sn. antall barn pr. ekte- skap	Ekteskap i alt	Barn i alt	Gj.sn. antall barn pr. ekte- skap	Ekteskap i alt	Barn i alt	Gj.sn. antall barn pr. ekte- skap	
381	71	0.19	258	46	0.18	205	32	0.16	111	5	0.05	126	8	0.06	0 år
427	184	0.43	294	116	0.39	228	73	0.32	182	26	0.14	119	10	0.08	1 »
451	266	0.59	322	177	0.55	257	90	0.35	197	46	0.23	168	18	0.11	2 »
470	376	0.80	416	273	0.66	344	188	0.55	256	131	0.51	244	136	0.56	3 »
463	461	1.00	398	314	0.79	342	205	0.60	234	72	0.31	263	116	0.44	4 »
399	448	1.12	287	234	0.82	241	176	0.73	179	62	0.35	117	42	0.36	5 »
343	384	1.12	250	263	1.05	198	151	0.76	139	46	0.33	115	17	0.15	6 »
355	470	1.32	273	267	0.98	201	108	0.54	147	64	0.44	115	19	0.17	7 »
369	426	1.15	243	223	0.92	171	100	0.58	131	59	0.45	93	13	0.14	8 »
354	452	1.28	257	246	0.96	185	107	0.58	116	41	0.35	97	26	0.27	9 »
372	535	1.44	249	216	0.87	188	132	0.70	115	38	0.33	80	8	0.10	10 »
342	459	1.34	254	242	0.95	176	117	0.66	97	39	0.40	77	20	0.26	11 »
338	398	1.18	259	260	1.00	141	79	0.56	113	42	0.37	61	18	0.30	12 »
286	374	1.31	204	175	0.86	139	86	0.62	81	40	0.49	67	12	0.18	13 »
269	329	1.22	183	181	0.99	127	64	0.50	99	45	0.45	64	9	0.14	14 »
241	298	1.24	166	144	0.87	115	80	0.70	91	38	0.42	56	11	0.20	15 »
206	247	1.20	153	140	0.92	95	68	0.72	72	26	0.36	35	8	0.23	16 »
187	273	1.46	151	163	1.08	91	57	0.63	70	29	0.41	41	15	0.37	17 »
222	286	1.29	130	124	0.95	92	66	0.72	74	34	0.46	43	7	0.16	18 »
193	298	1.54	116	103	0.89	101	76	0.75	62	33	0.53	58	19	0.33	19 »
173	262	1.51	131	160	1.22	77	64	0.83	63	27	0.43	48	10	0.21	20 »
169	262	1.55	121	148	1.22	82	66	0.80	51	25	0.49	36	2	0.06	21 »
145	224	1.54	96	111	1.16	77	71	0.92	41	31	0.76	36	10	0.28	22 »
130	233	1.79	100	114	1.14	68	48	0.71	38	22	0.58	34	5	0.15	23 »
151	239	1.58	104	120	1.15	56	45	0.80	38	15	0.39	27	6	0.22	24 »
125	182	1.46	107	149	1.39	69	51	0.74	38	16	0.42	31	7	0.23	25 »
127	192	1.51	88	131	1.49	48	35	0.73	42	14	0.33	33	8	0.24	26 »
117	210	1.79	85	123	1.45	44	51	1.16	28	13	0.46	23	4	0.17	27 »
117	213	1.82	71	97	1.37	54	56	1.04	43	16	0.37	25	3	0.12	28 »
123	219	1.78	67	85	1.27	44	45	1.02	39	24	0.62	15	2	0.13	29 »
129	232	1.80	82	138	1.68	52	50	0.96	35	13	0.37	18	2	0.11	30 »
84	154	1.83	48	60	1.25	46	28	0.61	30	17	0.57	12	3	0.25	31 »
99	176	1.78	70	88	1.26	54	42	0.78	23	8	0.35	18	4	0.22	32 »
745	1 705	2.29	442	736	1.67	224	277	1.24	123	110	0.89	77	33	0.43	33 » o. m.
9 102	11538	1.27	6 475	6 167	0.95	4 632	2 984	0.64	3 198	1 267	0.40	2 472	631	0.26	

Tabell 4 (forts.). Ekteskap fordelt etter hustruens alder ved giftermålet og ekteskapets B. Byer.

Ekteskapets varighet			Hustruens alder								
			16—17 år			18—19 år			20—21 år		
			Ekteskap i alt	Barn i alt	Gj.sn. antall barn pr. ekteskap	Ekteskap i alt	Barn i alt	Gj.sn. antall barn pr. ekteskap	Ekteskap i alt	Barn i alt	Gj.sn. antall barn pr. ekteskap
0 år	gift	1950.....	60	27	0.45	416	153	0.37	957	265	0.28
1 »	»	1949.....	60	57	0.95	486	397	0.82	992	658	0.66
2 »	»	1948.....	72	83	1.15	446	452	1.01	1 111	1 023	0.92
3 »	»	1947.....	65	92	1.42	456	572	1.25	972	1 106	1.14
4 »	»	1946.....	55	80	1.45	408	598	1.47	895	1 217	1.36
5 »	»	1945.....	53	88	1.66	336	553	1.65	776	1 188	1.53
6 »	»	1944.....	43	79	1.84	302	529	1.75	817	1 349	1.65
7 »	»	1943.....	29	57	1.97	268	536	2.00	836	1 533	1.83
8 »	»	1942.....	24	47	1.96	308	635	2.06	856	1 657	1.94
9 »	»	1941.....	25	52	2.08	318	697	2.19	942	1 924	2.04
10 »	»	1940.....	31	76	2.45	331	755	2.28	989	2 179	2.20
11 »	»	1939.....	20	52	2.60	281	667	2.37	700	1 530	2.19
12 »	»	1938.....	22	49	2.23	244	596	2.44	634	1 461	2.30
13 »	»	1937.....	28	79	2.82	221	519	2.35	636	1 500	2.36
14 »	»	1936.....	20	53	2.65	221	551	2.49	616	1 428	2.32
15 »	»	1935.....	21	59	2.81	199	528	2.65	566	1 291	2.28
16 »	»	1934.....	21	54	2.57	190	526	2.77	530	1 228	2.32
17 »	»	1933.....	22	64	2.91	174	450	2.59	512	1 244	2.43
18 »	»	1932.....	27	78	2.89	201	520	2.59	524	1 306	2.49
19 »	»	1931.....	18	64	3.56	201	526	2.62	526	1 264	2.40
20 »	»	1930.....	21	64	3.05	196	524	2.67	566	1 351	2.39
21 »	»	1929.....	24	64	2.67	184	519	2.82	541	1 356	2.51
22 »	»	1928.....	14	28	2.00	192	502	2.61	538	1 345	2.50
23 »	»	1927.....	26	66	2.54	187	496	2.65	473	1 190	2.52
24 »	»	1926.....	18	50	2.78	184	502	2.73	477	1 126	2.36
25 »	»	1925.....	27	91	3.37	172	472	2.74	473	1 232	2.60
26 »	»	1924.....	25	78	3.12	199	576	2.89	585	1 520	2.60
27 »	»	1923.....	32	101	3.16	203	554	2.73	569	1 470	2.58
28 »	»	1922.....	25	71	2.84	252	740	2.94	617	1 679	2.72
29 »	»	1921.....	25	77	3.08	292	949	3.25	671	1 912	2.85
30 »	»	1920.....	35	98	2.80	314	914	2.91	693	1 930	2.78
31 »	»	1919.....	21	70	3.33	245	705	2.88	561	1 650	2.94
32 »	»	1918.....	48	141	2.94	301	984	3.27	665	1 932	2.91
33 »	o. m.	» 1917 og før.....	519	2 602	5.01	3 065	13 915	4.54	6 385	26 753	4.19
I alt	{	Ekteskap.....	1 576			11 993			29 201		
		Barn.....	4 891	3.10		33 112	2.76		72 797	2.49	

varighet. Gjennomsnittlig antall barn pr. ekteskap. Bygder og byer, 1950.

Towns.

ved giftermålet												Ekteskapets varighet
22—23 år			24—25 år			26—27 år			28—29 år			
Ekteskap i alt	Barn i alt	Gj.sn. antall barn pr. ekte- skap	Ekteskap i alt	Barn i alt	Gj.sn. antall barn pr. ekte- skap	Ekteskap i alt	Barn i alt	Gj.sn. antall barn pr. ekte- skap	Ekteskap i alt	Barn i alt	Gj.sn. antall barn pr. ekte- skap	
1 331	226	0.17	1 361	215	0.16	1 093	130	0.12	856	124	0.14	0 år
1 382	711	0.51	1 615	744	0.46	1 290	555	0.43	1 073	468	0.44	1 »
1 520	1 192	0.78	1 695	1 217	0.72	1 455	985	0.68	1 072	732	0.68	2 »
1 416	1 496	1.06	1 607	1 528	0.95	1 513	1 319	0.87	991	848	0.86	3 »
1 395	1 774	1.27	1 649	1 932	1.17	1 461	1 604	1.10	1 100	1 158	1.05	4 »
1 246	1 789	1.44	1 524	2 023	1.33	1 153	1 522	1.32	909	1 056	1.16	5 »
1 244	1 997	1.61	1 227	1 920	1.56	1 062	1 541	1.45	755	1 074	1.42	6 »
1 299	2 259	1.74	1 154	1 945	1.69	1 021	1 592	1.56	749	1 094	1.46	7 »
1 185	2 135	1.80	1 265	2 197	1.74	1 006	1 646	1.64	759	1 206	1.59	8 »
1 332	2 622	1.97	1 381	2 546	1.84	1 081	1 880	1.74	816	1 273	1.56	9 »
1 492	2 999	2.01	1 612	3 100	1.92	1 338	2 331	1.74	985	1 572	1.60	10 »
1 193	2 453	2.06	1 353	2 626	1.94	1 286	2 333	1.81	975	1 576	1.62	11 »
1 056	2 272	2.15	1 190	2 324	1.95	1 195	2 263	1.89	868	1 449	1.67	12 »
1 011	2 242	2.22	1 276	2 477	1.94	1 110	2 076	1.87	917	1 501	1.64	13 »
996	2 206	2.21	1 176	2 324	1.98	1 102	2 008	1.82	789	1 222	1.55	14 »
947	2 123	2.24	1 052	2 112	2.01	889	1 634	1.84	778	1 292	1.66	15 »
800	1 757	2.20	991	1 931	1.95	844	1 504	1.78	648	1 048	1.62	16 »
817	1 787	2.19	947	1 870	1.97	765	1 336	1.75	636	1 020	1.60	17 »
703	1 550	2.20	880	1 717	1.95	793	1 369	1.73	566	874	1.54	18 »
795	1 782	2.24	832	1 640	1.97	726	1 284	1.77	562	873	1.55	19 »
855	1 843	2.16	926	1 835	1.98	798	1 356	1.70	613	897	1.46	20 »
801	1 687	2.11	913	1 778	1.95	741	1 257	1.70	562	878	1.56	21 »
750	1 624	2.17	836	1 714	2.05	750	1 320	1.76	492	761	1.55	22 »
721	1 571	2.18	774	1 586	2.05	665	1 149	1.73	447	696	1.56	23 »
744	1 647	2.21	726	1 387	1.91	619	1 073	1.73	425	657	1.55	24 »
750	1 721	2.29	780	1 542	1.98	676	1 201	1.78	395	592	1.50	25 »
752	1 693	2.25	734	1 575	2.15	573	1 023	1.79	378	626	1.66	26 »
754	1 854	2.46	714	1 591	2.23	576	1 164	2.02	377	670	1.78	27 »
770	1 934	2.51	717	1 685	2.35	529	1 106	2.09	340	673	1.98	28 »
797	1 984	2.49	703	1 688	2.40	550	1 177	2.14	321	607	1.89	29 »
783	2 122	2.71	723	1 839	2.54	494	1 127	2.28	331	699	2.11	30 »
656	1 776	2.71	644	1 632	2.53	420	1 035	2.46	287	641	2.23	31 »
786	2 076	2.64	653	1 649	2.53	453	1 120	2.47	305	634	2.08	32 »
7 508	28 703	3.82	6 464	22 607	3.50	4 434	14 329	3.23	2 776	8 180	2.95	33 » o. m.
40 587	89 607	2.21	42 094	82 496	1.96	34 461	60 349	1.75	24 853	38 671	1.56	

Tabell 4 (forts.). Ekteskap fordelt etter hustruens alder ved giftermålet og ekteskapets
B. Byer

Ekteskapets varighet		Hustruens alder								
		30—31 år			32—33 år			34—35 år		
		Ekteskap i alt	Barn i alt	Gj.sn. antall barn pr. ekte- skap	Ekteskap i alt	Barn i alt	Gj.sn. antall barn pr. ekte- skap	Ekteskap i alt	Barn i alt	Gj.sn. antall barn pr. ekte- skap
0 år	gift 1950.....	619	73	0.12	380	40	0.11	290	33	0.11
1 »	» 1949.....	641	285	0.44	450	183	0.41	305	120	0.39
2 »	» 1948.....	707	462	0.65	480	255	0.53	366	188	0.51
3 »	» 1947.....	731	591	0.81	526	389	0.74	422	299	0.71
4 »	» 1946.....	730	725	0.99	579	516	0.89	447	348	0.78
5 »	» 1945.....	644	730	1.13	442	435	0.98	348	322	0.93
6 »	» 1944.....	481	646	1.34	350	425	1.21	278	294	1.06
7 »	» 1943.....	515	685	1.33	340	441	1.30	285	282	0.99
8 »	» 1942.....	484	671	1.39	350	422	1.21	232	251	1.08
9 »	» 1941.....	566	803	1.42	405	521	1.29	274	283	1.03
10 »	» 1940.....	638	897	1.41	464	610	1.31	327	321	0.98
11 »	» 1939.....	664	961	1.45	443	561	1.27	328	314	0.96
12 »	» 1938.....	559	865	1.55	383	458	1.20	320	326	1.02
13 »	» 1937.....	634	909	1.43	419	498	1.19	276	256	0.93
14 »	» 1936.....	569	751	1.32	417	490	1.18	246	223	0.91
15 »	» 1935.....	538	754	1.40	338	372	1.10	217	199	0.92
16 »	» 1934.....	440	551	1.25	320	326	1.02	195	185	0.95
17 »	» 1933.....	418	527	1.26	262	326	1.24	177	170	0.96
18 »	» 1932.....	388	489	1.26	247	291	1.18	178	188	1.06
19 »	» 1931.....	367	508	1.38	256	276	1.08	133	133	1.00
20 »	» 1930.....	379	520	1.37	251	282	1.12	147	130	0.88
21 »	» 1929.....	336	451	1.34	224	285	1.27	131	130	0.99
22 »	» 1928.....	314	433	1.38	185	224	1.21	118	114	0.97
23 »	» 1927.....	257	368	1.43	173	209	1.21	94	104	1.11
24 »	» 1926.....	244	362	1.48	136	183	1.35	83	67	0.81
25 »	» 1925.....	262	454	1.73	152	209	1.38	89	109	1.22
26 »	» 1924.....	226	378	1.67	151	216	1.43	102	109	1.07
27 »	» 1923.....	253	420	1.66	132	201	1.52	107	148	1.38
28 »	» 1922.....	218	384	1.76	130	187	1.44	75	126	1.68
29 »	» 1921.....	198	383	1.93	145	222	1.53	77	116	1.51
30 »	» 1920.....	214	431	2.01	121	201	1.66	78	125	1.60
31 »	» 1919.....	172	332	1.93	96	192	2.00	68	105	1.54
32 »	» 1918.....	169	350	2.07	125	227	1.82	70	134	1.91
33 »	o. m. » 1917 og før.....	1 565	4 110	2.63	855	1 917	2.24	521	1 086	2.08
I alt	{ Ekteskap	16 140			10 727			7 404		
	{ Barn		22 259	1.38		12 590	1.17		7 338	0.99

varighet. Gjennomsnittlig antall barn pr. ekteskap. Bygder og byer, 1950.
(forts.).

ved giftermålet															Ekteskapets varighet
36—37 år			38—39 år			40—41 år			42—43 år			44—45 år			
Ekteskap i alt	Barn i alt	Gj.sn. antall barn pr. ekte- skap	Ekteskap i alt	Barn i alt	Gj.sn. antall barn pr. ekte- skap	Ekteskap i alt	Barn i alt	Gj.sn. antall barn pr. ekte- skap	Ekteskap i alt	Barn i alt	Gj.sn. antall barn pr. ekte- skap	Ekteskap i alt	Barn i alt	Gj.sn. antall barn pr. ekte- skap	
255	30	0.12	175	19	0.11	163	17	0.10	115	6	0.05	103	1	0.01	0 år
253	64	0.25	218	50	0.23	172	22	0.13	117	9	0.08	100	5	0.05	1 »
293	138	0.47	241	89	0.37	183	42	0.23	148	24	0.16	127	5	0.04	2 »
294	170	0.58	249	118	0.47	202	64	0.32	142	25	0.18	117	5	0.04	3 »
345	237	0.69	244	106	0.43	191	79	0.41	182	30	0.16	114	15	0.13	4 »
248	182	0.73	206	116	0.56	153	63	0.41	132	20	0.15	103	15	0.15	5 »
200	146	0.73	133	71	0.53	112	40	0.36	87	18	0.21	73	5	0.07	6 »
191	154	0.81	144	89	0.62	95	34	0.36	104	16	0.15	81	8	0.10	7 »
187	133	0.71	154	92	0.60	115	51	0.44	99	15	0.15	57	10	0.18	8 »
209	182	0.87	148	96	0.65	97	30	0.31	68	9	0.13	69	4	0.06	9 »
227	146	0.64	170	86	0.51	116	46	0.40	95	11	0.12	54	9	0.17	10 »
223	177	0.79	161	78	0.48	116	46	0.40	88	17	0.19	51	4	0.08	11 »
207	121	0.58	146	65	0.45	99	35	0.35	77	14	0.18	39	2	0.05	12 »
176	120	0.68	151	61	0.40	110	27	0.25	71	10	0.14	54	5	0.09	13 »
187	134	0.72	117	49	0.42	88	26	0.30	62	6	0.10	47	8	0.17	14 »
159	115	0.72	80	24	0.30	57	12	0.21	45	11	0.24	32	5	0.16	15 »
113	72	0.64	96	42	0.44	53	18	0.34	34	6	0.18	31	3	0.10	16 »
116	80	0.69	73	31	0.42	44	15	0.34	38	12	0.32	17	2	0.12	17 »
111	90	0.81	69	40	0.58	59	21	0.36	41	4	0.10	23	4	0.17	18 »
83	50	0.60	69	31	0.45	45	12	0.27	41	11	0.27	32	6	0.19	19 »
93	73	0.78	86	59	0.69	41	14	0.34	33	11	0.33	15	4	0.27	20 »
84	66	0.79	43	22	0.51	37	15	0.41	21	4	0.19	17	2	0.12	21 »
83	82	0.99	53	34	0.64	38	20	0.53	22	11	0.50	15	3	0.20	22 »
71	68	0.96	53	38	0.72	28	9	0.32	24	9	0.38	16	1	0.06	23 »
68	76	1.12	57	46	0.81	21	21	1.00	19	5	0.26	15	7	0.47	24 »
75	76	1.01	38	33	0.87	31	13	0.42	19	4	0.21	19	—	—	25 »
61	59	0.97	40	43	1.08	27	18	0.67	18	4	0.22	13	5	0.38	26 »
62	75	1.21	36	20	0.56	28	19	0.68	11	2	0.18	11	4	0.36	27 »
64	75	1.17	32	28	0.88	24	17	0.71	13	6	0.46	9	2	0.22	28 »
68	80	1.18	28	20	0.71	17	13	0.76	10	2	0.20	10	2	0.20	29 »
60	89	1.48	27	26	0.96	28	17	0.61	12	7	0.58	13	5	0.38	30 »
40	42	1.05	33	35	1.06	14	11	0.79	10	2	0.20	12	7	0.58	31 »
57	80	1.40	35	44	1.26	32	16	0.50	12	3	0.25	6	—	—	32 »
322	484	1.50	188	254	1.35	93	74	0.80	48	28	0.58	27	8	0.30	33 » o. m.
5 285	3 966	0.75	3 793	2 055	0.54	2 729	977	0.36	2 058	372	0.18	1 522	171	0.11	

Tabell 5. Gjennomsnittlig antall barn pr. ekteskap av
Average number of children per marriage of duration

Ekteskapets varighet Duration of marriage		Østfold					Akershus						
		Ekteskap i alt Total mar- riages	Hustruens alder ved giftermålet Age of wife at marriage					Ekteskap i alt Total mar- riages	Hustruens alder ved giftermålet Age of wife at marriage				
			20-21 år	22-23 år	24-25 år	26-27 år	28-29 år		20-21 år	22-23 år	24-25 år	26-27 år	28-29 år
0 år ¹	gift ² 1950.	0.22	0.31	0.27	0.14	0.13	0.12	0.22	0.34	0.29	0.17	0.16	0.09
1 »	» 1949.	0.60	0.79	0.61	0.55	0.51	0.60	0.56	0.69	0.63	0.53	0.40	0.52
2 »	» 1948.	0.85	1.02	0.97	0.84	0.81	0.73	0.74	0.88	0.80	0.73	0.68	0.70
3 »	» 1947.	0.99	1.24	1.14	1.01	0.95	0.90	0.98	1.19	1.08	0.92	0.94	0.93
4 »	» 1946.	1.19	1.35	1.29	1.30	1.19	1.14	1.18	1.41	1.24	1.28	1.09	1.13
5 »	» 1945.	1.40	1.68	1.43	1.43	1.51	1.30	1.35	1.60	1.44	1.38	1.41	1.27
6 »	» 1944.	1.56	1.78	1.78	1.59	1.54	1.45	1.49	1.71	1.58	1.53	1.53	1.32
7 »	» 1943.	1.67	1.91	1.84	1.74	1.68	1.58	1.62	1.78	1.83	1.79	1.64	1.58
8 »	» 1942.	1.77	2.10	1.89	1.89	1.78	1.69	1.68	1.93	1.84	1.79	1.81	1.67
9 »	» 1941.	1.94	2.30	2.19	2.12	1.72	1.72	1.80	2.03	2.00	1.95	1.81	1.74
10 »	» 1940.	1.93	2.46	2.28	1.92	1.91	1.83	1.87	2.13	2.11	1.98	1.82	1.91
11 »	» 1939.	2.06	2.36	2.20	2.28	1.98	2.17	1.89	2.32	2.15	2.15	1.75	1.92
12 »	» 1938.	2.06	2.36	2.39	2.25	2.26	1.86	1.94	2.27	2.23	2.05	2.06	1.66
13 »	» 1937.	2.09	2.60	2.28	2.16	2.03	1.99	2.05	2.49	2.31	2.21	2.09	2.05
14 »	» 1936.	2.24	2.74	2.56	2.42	2.28	1.80	1.98	2.68	2.35	2.12	1.95	1.73
15 »	» 1935.	2.22	2.68	2.44	2.30	2.23	2.08	2.05	2.37	2.36	2.12	2.00	2.01
16 »	» 1934.	2.28	2.74	2.53	2.49	2.40	1.90	2.13	2.76	2.12	2.27	2.04	2.10
17 »	» 1933.	2.21	2.63	2.73	2.27	2.14	1.71	2.16	2.82	2.58	2.29	2.17	1.72
18 »	» 1932.	2.25	2.77	2.44	2.22	2.43	1.77	2.30	2.94	2.38	2.45	2.38	2.03
19 »	» 1931.	2.33	2.67	2.68	2.53	2.01	2.07	2.04	2.49	2.59	2.21	1.98	1.59
20 »	» 1930.	2.49	2.98	2.78	2.60	2.33	1.89	2.13	2.54	2.46	2.20	2.17	1.74
21 »	» 1929.	2.49	3.23	2.80	2.53	2.54	2.13	2.22	2.77	2.91	2.18	2.00	1.80
22 »	» 1928.	2.66	3.13	3.02	2.47	2.25	2.53	2.24	2.92	2.37	2.25	2.18	1.63
23 »	» 1927.	2.61	3.47	2.92	2.44	2.00	2.55	2.23	2.94	2.39	2.37	2.03	1.82
24 »	» 1926.	2.75	2.96	3.09	2.63	2.70	1.92	2.29	2.57	2.38	2.45	2.26	1.92
25 »	» 1925.	2.82	3.19	3.05	2.54	2.94	2.42	2.31	2.66	2.34	2.45	2.41	2.15
26 »	» 1924.	2.81	3.36	3.17	3.04	2.03	2.30	2.50	3.01	2.71	2.52	2.20	2.00
27 »	» 1923.	2.97	3.20	3.10	2.86	2.67	2.60	2.66	3.22	2.99	2.53	2.26	1.83
28 »	» 1922.	3.10	3.74	3.45	3.03	2.56	2.82	2.78	3.42	3.11	2.84	2.42	2.32
29 »	» 1921.	3.13	3.32	3.45	3.17	3.22	2.64	2.84	3.36	2.92	3.07	2.38	2.61
30 »	» 1920.	3.21	3.67	3.30	3.25	2.91	2.61	2.96	3.27	3.26	2.92	2.66	2.73
31 »	» 1919.	3.36	3.51	3.58	3.58	3.16	3.40	2.90	3.49	2.92	2.79	2.69	2.71
32 »	» 1918.	3.40	3.87	3.72	3.26	3.45	2.36	3.09	3.63	3.49	3.13	2.77	2.44
33 »	o. m. » 1917 og før ³	4.68	5.23	5.01	4.36	4.04	3.73	4.23	4.87	4.45	4.16	3.78	3.23
I alt. Total.		2.39	3.01	2.72	2.35	2.92	1.95	2.11	2.67	2.38	2.15	1.96	1.76

¹ Year. ² Married. ³ o: 33 +.

varighet 0—32 år. Bygdene fylkesvis og større byer, 1950.
0—32 years. Rural districts by counties and larger towns, 1950.

Ekteskap i alt Total mar- riages	Hedmark					Ekteskap i alt Total mar- riages	Oppland					Ekteskapets varighet
	Hustruens alder ved giftermålet Age of wife at marriage						Hustruens alder ved giftermålet Age of wife at marriage					
	20-21 år	22-23 år	24-25 år	26-27 år	28-29 år		20-21 år	22-23 år	24-25 år	26-27 år	28-29 år	
0.32	0.38	0.31	0.33	0.28	0.25	0.31	0.43	0.31	0.30	0.22	0.20	0 år
0.69	0.84	0.73	0.71	0.70	0.52	0.67	0.84	0.75	0.63	0.62	0.59	1 »
0.95	1.18	1.06	0.93	1.01	0.83	0.91	1.06	0.97	0.93	0.91	0.93	2 »
1.12	1.26	1.24	1.20	1.07	1.14	1.18	1.35	1.25	1.29	1.14	1.12	3 »
1.30	1.55	1.45	1.43	1.18	1.19	1.33	1.54	1.42	1.39	1.39	1.22	4 »
1.56	1.90	1.63	1.63	1.51	1.63	1.56	1.88	1.70	1.66	1.51	1.56	5 »
1.71	2.05	1.81	1.60	1.77	1.67	1.67	1.92	1.83	1.75	1.53	1.53	6 »
1.80	1.99	1.92	1.89	1.82	1.90	1.86	2.10	2.09	2.07	1.93	1.84	7 »
1.96	2.25	2.06	1.98	2.00	1.82	1.96	2.15	2.17	2.01	1.96	2.03	8 »
2.12	2.40	2.30	2.16	2.25	1.95	2.10	2.35	2.38	2.27	1.93	2.08	9 »
2.18	2.60	2.34	2.15	2.23	2.10	2.19	2.57	2.59	2.25	2.26	1.88	10 »
2.30	2.77	2.40	2.41	2.19	2.28	2.35	2.72	2.59	2.43	2.33	2.32	11 »
2.43	2.93	2.81	2.62	2.43	2.59	2.29	2.74	2.54	2.46	2.28	2.11	12 »
2.37	2.72	2.71	2.49	2.43	2.25	2.34	3.08	2.52	2.56	2.43	2.27	13 »
2.62	2.98	3.01	2.86	2.73	2.37	2.52	3.22	2.56	2.74	2.31	2.54	14 »
2.56	3.20	3.03	2.62	2.54	2.29	2.61	3.02	2.97	2.85	2.30	2.51	15 »
2.55	2.98	3.06	2.82	2.44	2.02	2.66	3.34	3.10	2.83	2.44	2.54	16 »
2.65	3.02	2.95	2.85	2.74	2.14	2.68	3.16	3.35	3.06	2.48	2.29	17 »
2.70	3.44	2.93	2.94	2.31	2.29	2.78	3.09	3.22	3.02	2.81	2.42	18 »
2.87	3.33	3.36	3.14	2.80	2.40	2.79	3.26	3.55	2.93	2.76	2.43	19 »
2.79	3.58	3.38	2.83	2.63	2.08	2.88	3.40	3.23	3.08	2.91	2.64	20 »
2.76	3.34	3.16	3.11	2.46	2.41	2.87	3.34	3.19	2.91	2.65	2.45	21 »
3.04	3.95	3.52	2.99	2.89	2.68	2.96	3.41	3.18	3.14	2.95	2.63	22 »
2.86	3.67	2.96	2.63	2.89	2.44	3.25	4.06	3.55	3.12	2.88	3.00	23 »
3.16	3.73	3.35	3.37	2.66	2.74	3.29	4.01	3.61	3.33	3.17	2.81	24 »
3.32	4.11	3.76	3.26	2.78	2.98	3.26	3.88	3.62	3.18	3.13	3.37	25 »
3.27	3.93	3.84	2.90	3.01	2.81	3.40	4.23	3.51	3.53	3.06	2.76	26 »
3.45	4.08	4.02	3.12	3.20	2.81	3.40	4.07	3.65	3.52	3.19	2.98	27 »
3.73	4.77	4.03	3.86	2.97	3.15	3.32	3.54	3.69	3.66	3.11	3.10	28 »
3.86	4.51	3.70	4.07	3.46	3.40	3.75	4.29	4.07	3.54	3.78	3.44	29 »
3.92	4.82	4.28	3.77	3.73	3.27	3.78	4.56	4.04	3.73	3.21	3.16	30 »
3.88	4.05	4.27	4.26	3.48	3.35	4.06	4.88	4.38	3.67	3.70	3.57	31 »
4.14	4.79	4.56	4.32	3.56	3.33	3.98	5.02	4.43	4.19	3.30	2.91	32 »
5.47	6.44	5.83	5.41	4.78	4.29	5.15	6.14	5.53	4.94	4.51	4.04	33 » o. m.
2.79	3.45	3.16	2.89	2.61	2.35	2.72	3.43	3.05	2.79	2.51	2.34	

Tabell 5 (forts.). Gjennomsnittlig antall barn pr. ekteskap av

Ekteskapets varighet			Buskerud					Vestfold						
			Ekteskap i alt	Hustruens alder ved giftermålet					Ekteskap i alt	Hustruens alder ved giftermålet				
				20-21 år	22-23 år	24-25 år	26-27 år	28-29 år		20-21 år	22-23 år	24-25 år	26-27 år	28-29 år
0 år	gift	1950	0.24	0.41	0.26	0.18	0.17	0.19	0.18	0.25	0.20	0.11	0.13	0.09
1 »	»	1949	0.59	0.78	0.68	0.54	0.50	0.49	0.55	0.70	0.62	0.49	0.43	0.56
2 »	»	1948	0.84	1.01	0.94	0.84	0.77	0.81	0.79	0.90	0.89	0.80	0.71	0.75
3 »	»	1947	1.07	1.23	1.11	1.17	1.01	1.02	1.00	1.32	1.13	1.06	1.01	0.92
4 »	»	1946	1.22	1.42	1.34	1.27	1.05	1.26	1.16	1.52	1.33	1.19	1.12	1.10
5 »	»	1945	1.37	1.42	1.66	1.34	1.33	1.48	1.39	1.57	1.48	1.56	1.33	1.49
6 »	»	1944	1.58	1.78	1.73	1.61	1.76	1.48	1.60	1.69	1.73	1.66	1.58	1.38
7 »	»	1943	1.66	1.89	1.74	1.76	1.74	1.63	1.71	1.91	1.85	1.85	1.68	1.73
8 »	»	1942	1.68	1.99	1.79	1.73	1.64	1.73	1.83	2.03	1.97	1.82	1.90	1.75
9 »	»	1941	1.79	2.14	1.93	1.86	1.72	1.67	1.89	2.25	2.12	1.86	1.84	1.64
10 »	»	1940	1.94	2.37	2.03	1.82	1.97	1.97	1.91	2.21	2.07	2.03	1.96	1.82
11 »	»	1939	1.92	2.24	2.27	1.85	1.83	1.91	1.93	2.12	2.08	1.95	2.07	1.78
12 »	»	1938	2.03	2.09	2.41	2.10	2.06	1.84	2.04	2.44	2.38	1.95	1.97	2.28
13 »	»	1937	2.03	2.46	2.31	2.10	1.97	1.95	1.97	2.35	2.17	2.22	1.96	1.75
14 »	»	1936	2.08	2.68	2.25	2.32	1.72	1.97	2.05	2.60	2.01	2.30	2.30	1.90
15 »	»	1935	2.12	2.40	2.55	2.21	2.31	1.56	2.13	2.48	2.48	2.17	2.16	1.85
16 »	»	1934	2.16	2.69	2.54	2.17	2.02	2.12	2.25	2.69	2.57	2.61	2.09	1.79
17 »	»	1933	2.25	2.39	2.65	2.27	2.40	2.27	2.14	2.73	2.46	2.11	2.02	1.98
18 »	»	1932	2.13	2.27	2.44	2.34	2.03	2.13	2.38	2.89	2.48	2.59	2.27	1.83
19 »	»	1931	2.19	2.41	2.39	2.32	1.95	2.22	2.26	2.85	2.50	2.21	2.23	1.88
20 »	»	1930	2.35	3.07	2.63	2.49	2.04	2.25	2.22	2.93	2.39	2.42	2.09	1.79
21 »	»	1929	2.38	3.04	2.41	2.32	2.04	2.45	2.41	3.05	2.64	2.31	1.97	2.74
22 »	»	1928	2.53	2.61	2.89	2.34	2.56	2.68	2.39	2.74	2.79	2.45	2.20	1.92
23 »	»	1927	2.43	2.99	2.46	2.35	2.16	2.13	2.41	2.82	2.62	2.59	2.45	2.09
24 »	»	1926	2.63	3.72	2.63	2.67	2.29	2.18	2.52	3.60	2.97	2.54	2.24	2.52
25 »	»	1925	2.69	2.87	3.19	2.52	2.61	2.33	2.41	2.61	2.64	2.65	2.24	2.16
26 »	»	1924	2.78	3.32	2.99	2.65	2.62	2.09	2.53	3.09	2.74	2.73	2.08	2.33
27 »	»	1923	2.75	2.96	3.11	2.68	2.59	2.34	2.58	2.67	2.93	2.83	2.50	2.39
28 »	»	1922	3.06	3.37	3.36	3.35	2.85	2.49	2.83	3.26	2.88	3.04	3.10	2.73
29 »	»	1921	3.06	3.73	3.06	3.04	2.68	2.35	2.84	3.00	2.96	3.11	2.62	2.68
30 »	»	1920	3.15	3.33	3.24	3.26	3.30	3.21	2.98	3.39	3.01	2.96	2.47	3.13
31 »	»	1919	3.34	3.67	3.52	3.43	3.50	3.42	3.02	3.45	3.55	3.07	2.66	2.94
32 »	»	1918	3.55	3.77	3.63	3.41	3.13	3.63	3.19	3.51	3.54	3.18	3.25	3.10
33 »	o. m.	1917 og før	4.72	5.11	5.03	4.75	4.36	3.68	4.32	5.06	4.46	4.23	3.94	3.46
I alt			2.40	2.94	2.69	2.45	2.23	2.01	2.22	2.76	2.49	2.29	2.09	1.92

varighet 0—32 år. Bygdene fylkesvis og større byer, 1950.

Ekteskap i alt	Telemark					Ekteskap i alt	Aust-Agder					Ekteskapets varighet
	Hustruens alder ved giftermålet						Hustruens alder ved giftermålet					
	20-21 år	22-23 år	24-25 år	26-27 år	28-29 år		20-21 år	22-23 år	24-25 år	26-27 år	28-29 år	
0.22	0.34	0.24	0.22	0.19	0.11	0.18	0.20	0.19	0.09	0.21	0.27	0 år
0.66	0.81	0.67	0.59	0.76	0.59	0.59	0.70	0.68	0.66	0.55	0.33	1 »
0.85	0.99	0.87	0.87	0.88	0.84	0.85	0.84	0.91	0.96	0.87	0.97	2 »
1.06	1.30	1.15	1.01	1.14	0.97	1.16	1.45	1.36	1.26	1.14	1.16	3 »
1.24	1.33	1.40	1.31	1.32	1.25	1.33	1.54	1.47	1.22	1.40	1.62	4 »
1.43	1.64	1.60	1.46	1.48	1.45	1.62	1.80	1.94	1.66	1.68	1.86	5 »
1.64	1.79	1.78	1.73	1.60	1.64	1.76	1.91	2.07	1.83	1.73	1.79	6 »
1.74	2.00	1.95	1.79	1.81	1.68	1.94	2.16	1.98	2.37	2.00	2.04	7 »
1.89	2.16	2.03	1.90	1.89	1.94	2.09	2.36	2.31	2.11	2.18	1.95	8 »
1.95	2.36	2.17	2.01	2.01	1.84	2.26	2.35	2.43	2.28	2.47	1.97	9 »
1.99	2.34	2.08	2.23	1.96	1.83	2.28	2.03	2.54	2.74	2.09	2.31	10 »
2.05	2.52	2.30	2.11	2.01	2.21	2.49	2.92	2.83	2.49	2.74	2.26	11 »
2.18	2.61	2.38	2.24	2.05	2.01	2.31	3.13	2.81	2.36	2.40	1.75	12 »
2.29	3.00	2.83	2.32	1.97	2.29	2.57	3.30	2.82	2.48	3.00	2.60	13 »
2.21	2.83	2.52	2.25	2.18	1.93	2.59	3.53	3.00	2.76	2.61	2.17	14 »
2.31	2.81	2.26	2.24	2.52	2.31	2.71	3.22	3.12	2.68	2.75	2.15	15 »
2.24	2.69	2.51	2.47	2.17	2.51	2.79	3.12	2.90	3.16	2.96	2.65	16 »
2.33	2.71	2.39	2.68	2.52	1.89	2.55	3.50	2.78	3.06	2.38	2.23	17 »
2.37	3.00	2.81	2.51	2.36	2.11	2.93	3.62	3.37	3.46	2.77	2.21	18 »
2.53	3.31	2.62	2.68	2.45	2.14	2.84	4.24	3.12	2.69	3.11	2.25	19 »
2.39	2.82	2.96	2.80	1.73	2.35	2.84	3.46	3.25	2.88	2.70	2.45	20 »
2.53	3.13	2.89	2.65	2.33	2.08	2.63	3.68	3.66	2.50	2.13	2.35	21 »
2.50	3.40	2.88	2.58	1.95	2.07	2.97	3.54	3.71	3.00	2.23	3.41	22 »
2.88	3.28	3.22	3.12	2.55	2.38	2.71	3.88	3.10	3.35	2.07	2.43	23 »
2.72	3.42	2.95	2.54	2.76	2.26	2.76	3.83	3.07	2.71	2.45	2.71	24 »
2.72	3.38	2.95	2.44	2.91	2.66	3.07	3.93	2.97	3.03	2.93	3.25	25 »
2.94	3.61	3.17	2.85	2.43	2.50	3.18	4.68	3.80	2.92	2.72	2.93	26 »
3.06	3.48	3.23	3.69	2.73	2.39	3.30	3.96	3.96	3.46	2.80	2.94	27 »
3.01	3.47	2.96	3.54	2.91	2.37	3.78	4.19	4.07	3.96	3.71	3.80	28 »
3.31	4.19	3.59	3.16	3.40	2.79	3.51	3.74	4.21	3.70	3.44	3.10	29 »
3.33	3.24	3.66	3.15	3.46	2.92	3.43	3.72	3.70	3.59	3.83	3.18	30 »
3.30	3.80	3.59	3.61	3.20	3.35	3.76	4.86	4.69	3.75	2.90	4.08	31 »
3.63	4.06	3.68	3.81	3.39	3.11	3.87	4.84	3.84	4.46	3.24	2.84	32 »
4.63	5.44	4.75	4.56	4.13	3.84	4.87	5.81	5.15	4.76	4.48	3.99	33 » o. m.
2.47	3.15	2.77	2.49	2.29	2.11	2.74	3.50	3.12	2.87	2.66	2.42	

Tabell 5 (forts.). Gjennomsnittlig antall barn pr. ekteskap av

Ekteskapets varighet			Vest-Agder					Rogaland						
			Ekteskap i alt	Hustruens alder ved giftermålet					Ekteskap i alt	Hustruens alder ved giftermålet				
				20-21 år	22-23 år	24-25 år	26-27 år	28-29 år		20-21 år	22-23 år	24-25 år	26-27 år	28-29 år
0 år	gift	1950.....	0.16	0.33	0.16	0.11	0.14	0.10	0.19	0.22	0.21	0.15	0.16	0.18
1 »	»	1949.....	0.61	0.76	0.58	0.48	0.70	0.40	0.64	0.72	0.72	0.58	0.59	0.54
2 »	»	1948.....	0.88	1.01	0.91	0.86	0.97	0.82	0.90	1.04	0.91	0.91	0.87	0.77
3 »	»	1947.....	1.10	1.34	1.19	1.14	1.06	0.97	1.15	1.28	1.23	1.14	1.13	1.00
4 »	»	1946.....	1.37	1.42	1.51	1.45	1.33	1.39	1.39	1.54	1.43	1.42	1.41	1.49
5 »	»	1945.....	1.58	1.71	1.76	1.58	1.53	1.66	1.68	1.90	1.72	1.66	1.78	1.52
6 »	»	1944.....	1.71	1.73	1.81	1.87	1.75	1.37	1.84	2.01	1.93	2.02	1.67	1.88
7 »	»	1943.....	1.87	2.11	1.89	2.00	1.76	1.86	2.05	2.28	2.19	1.99	2.14	2.06
8 »	»	1942.....	2.13	2.37	2.36	2.06	2.23	2.16	2.13	2.12	2.22	2.19	2.17	2.29
9 »	»	1941.....	2.17	2.49	2.27	2.59	2.25	2.05	2.31	2.55	2.38	2.32	2.22	2.33
10 »	»	1940.....	2.35	2.59	2.55	2.53	2.19	2.03	2.48	2.74	2.60	2.43	2.45	2.43
11 »	»	1939.....	2.51	2.81	2.89	2.78	2.53	2.33	2.60	2.79	2.71	2.80	2.76	2.74
12 »	»	1938.....	2.67	2.80	2.96	3.00	2.55	2.73	2.68	3.06	3.04	2.90	2.52	2.77
13 »	»	1937.....	2.66	3.04	3.00	2.80	2.70	2.45	2.80	3.19	2.98	2.93	2.83	2.84
14 »	»	1936.....	2.71	3.15	3.10	2.77	2.45	2.76	2.87	3.38	3.33	3.16	2.83	2.71
15 »	»	1935.....	2.76	3.16	2.89	3.49	2.83	2.41	2.99	3.49	3.28	3.08	2.83	3.03
16 »	»	1934.....	2.80	3.10	3.37	2.98	2.84	2.31	3.02	3.71	3.30	3.26	3.14	2.41
17 »	»	1933.....	2.84	3.33	3.42	3.09	2.72	2.55	3.05	3.72	3.53	3.11	2.76	2.90
18 »	»	1932.....	2.98	3.86	3.28	3.67	2.81	2.80	3.04	3.79	3.41	3.07	2.87	2.29
19 »	»	1931.....	3.12	3.78	3.11	3.02	3.79	2.77	3.26	3.76	3.75	3.63	2.99	2.75
20 »	»	1930.....	2.99	3.97	3.50	2.76	3.33	2.75	3.14	3.52	3.82	3.48	2.87	2.51
21 »	»	1929.....	3.00	3.62	2.70	2.92	2.95	2.93	3.29	3.81	3.65	3.48	3.21	2.82
22 »	»	1928.....	3.04	3.42	3.59	2.60	2.77	3.27	3.34	4.30	3.84	3.35	3.12	3.23
23 »	»	1927.....	3.37	3.55	3.11	3.51	3.40	2.61	3.40	4.00	3.73	3.33	3.06	3.70
24 »	»	1926.....	3.28	4.19	3.50	3.17	3.28	3.13	3.65	4.55	3.90	3.37	3.44	3.63
25 »	»	1925.....	3.25	4.15	3.33	2.94	3.78	2.50	3.63	4.13	3.88	2.93	3.56	3.80
26 »	»	1924.....	3.40	4.20	3.93	3.51	3.29	3.76	3.80	4.53	4.26	4.35	3.38	3.35
27 »	»	1923.....	3.42	4.65	3.92	3.40	3.03	2.44	3.87	4.58	4.29	4.09	3.85	3.68
28 »	»	1922.....	4.00	4.90	4.18	4.33	3.70	3.08	4.03	4.61	3.79	4.25	4.47	2.72
29 »	»	1921.....	3.72	4.62	4.06	3.59	3.77	3.67	4.02	4.55	4.93	3.61	3.73	3.69
30 »	»	1920.....	4.31	4.81	5.06	4.86	3.10	3.38	4.38	5.12	4.87	4.45	4.19	4.34
31 »	»	1919.....	3.83	4.56	4.34	3.41	4.61	3.69	4.31	4.69	4.97	4.00	4.23	3.71
32 »	»	1918.....	4.17	4.77	5.19	3.89	3.43	4.22	4.26	5.09	4.62	4.07	4.10	3.64
33 »	o. m.	1917 og før	5.18	6.12	5.55	5.17	4.90	4.35	5.57	6.34	5.77	5.50	5.26	4.68
I alt			2.84	3.45	3.16	2.95	2.79	2.50	2.87	3.42	3.18	2.91	2.75	2.57

varighet 0—32 år. Bygdene fylkesvis og større byer, 1950.

Ekteskap i alt	Hordaland					Ekteskap i alt	Sogn og Fjordane					Ekteskapets varighet	
	Hustruens alder ved giftermålet						Hustruens alder ved giftermålet						
	20-21 år	22-23 år	24-25 år	26-27 år	28-29 år		20-21 år	22-23 år	24-25 år	26-27 år	28-29 år		
0.18	0.27	0.16	0.16	0.17	0.12	0.20	0.38	0.18	0.18	0.18	0.18	0	år
0.66	0.82	0.68	0.67	0.63	0.61	0.69	0.89	0.77	0.68	0.67	0.71	1	»
0.92	1.08	1.03	0.92	0.93	0.88	0.91	1.07	1.09	0.96	0.83	0.93	2	»
1.18	1.36	1.25	1.25	1.15	1.19	1.20	1.43	1.30	1.21	1.29	1.18	3	»
1.45	1.56	1.59	1.48	1.49	1.51	1.43	1.60	1.64	1.45	1.54	1.48	4	»
1.70	1.91	1.88	1.78	1.70	1.72	1.70	1.98	2.08	1.81	1.70	1.64	5	»
1.86	2.06	2.06	2.00	1.92	1.86	1.89	2.17	1.81	2.12	1.96	1.91	6	»
2.07	2.32	2.26	2.14	2.08	2.09	2.14	2.46	2.37	2.32	2.11	2.21	7	»
2.25	2.36	2.48	2.36	2.23	2.15	2.20	2.64	2.25	2.33	2.35	2.30	8	»
2.39	2.81	2.62	2.53	2.40	2.41	2.35	2.47	2.76	2.53	2.49	2.35	9	»
2.41	2.81	2.62	2.58	2.44	2.30	2.46	2.98	3.11	2.46	2.51	2.50	10	»
2.64	3.10	2.91	2.93	2.61	2.30	2.61	2.82	2.98	3.16	2.59	2.72	11	»
2.61	3.31	3.03	2.74	2.71	2.47	2.62	3.02	3.07	2.99	2.74	2.68	12	»
2.82	3.61	3.25	2.94	2.95	2.67	2.83	3.44	3.43	3.26	2.94	2.52	13	»
2.76	3.43	3.20	2.96	2.72	2.63	2.86	3.31	3.02	3.28	3.29	3.18	14	»
2.81	3.26	3.29	2.80	3.16	2.61	3.01	3.84	3.43	3.12	3.67	3.10	15	»
2.96	3.55	3.30	3.14	3.09	2.55	3.15	3.64	3.62	3.54	2.77	3.40	16	»
3.03	3.59	3.41	3.21	3.22	2.83	2.99	4.03	4.03	3.33	3.16	2.89	17	»
2.97	3.52	3.41	3.17	2.91	2.80	3.14	3.97	3.35	3.80	3.72	3.08	18	»
3.05	4.04	3.27	3.70	2.87	2.75	3.07	3.37	3.81	3.06	3.20	2.37	19	»
3.10	3.95	3.57	3.38	3.01	2.62	3.25	4.53	3.59	3.03	3.59	2.74	20	»
3.17	3.77	3.55	3.30	3.16	3.09	3.23	4.16	3.93	3.52	3.14	3.45	21	»
3.31	4.27	3.68	3.55	3.37	2.92	3.32	4.07	4.24	3.19	3.46	3.57	22	»
3.36	4.52	3.54	3.57	3.15	3.11	3.48	4.98	4.17	3.69	3.26	3.35	23	»
3.28	3.85	3.81	3.42	3.12	2.75	3.53	5.52	4.19	3.57	3.09	3.22	24	»
3.47	4.13	3.87	3.69	3.45	3.31	3.64	4.44	4.09	4.37	3.65	3.14	25	»
3.32	4.39	3.87	3.30	2.81	3.04	3.49	4.36	4.20	3.61	3.38	3.73	26	»
3.56	4.29	3.93	3.78	3.66	3.07	3.72	4.92	4.33	4.39	3.47	3.36	27	»
3.61	4.35	4.12	3.82	3.85	3.68	4.04	4.82	4.75	4.35	4.33	4.03	28	»
3.92	4.33	4.19	3.97	3.73	3.67	4.15	5.33	4.51	4.21	4.61	3.33	29	»
3.92	5.08	4.16	3.78	3.77	3.49	4.16	5.10	4.39	4.51	4.69	3.57	30	»
3.95	4.87	4.27	4.13	3.40	3.34	4.44	5.11	5.31	4.65	3.90	3.70	31	»
4.27	5.01	4.77	4.43	3.59	4.07	4.81	6.37	5.39	4.89	4.49	4.17	32	»
5.11	6.05	5.60	5.23	4.65	4.28	5.35	6.53	6.19	5.65	4.80	4.76	33	» o. m.
2.83	3.53	3.22	2.99	2.74	1.91	3.05	3.95	3.69	3.33	3.07	2.83		

Tabell 5 (forts.). Gjennomsnittlig antall barn pr. ekteskap av

Ekteskapets varighet		Møre og Romsdal					Sør-Trøndelag						
		Ekteskap i alt	Hustruens alder ved giftermålet					Ekteskap i alt	Hustruens alder ved giftermålet				
			20-21 år	22-23 år	24-25 år	26-27 år	28-29 år		20-21 år	22-23 år	24-25 år	26-27 år	28-29 år
0 år	gift 1950.....	0.23	0.36	0.33	0.18	0.14	0.14	0.30	0.45	0.31	0.30	0.18	0.25
1 »	» 1949.....	0.65	0.76	0.66	0.62	0.73	0.63	0.64	0.80	0.71	0.63	0.56	0.45
2 »	» 1948.....	0.96	1.08	1.09	0.95	1.00	0.82	0.92	1.10	1.02	0.97	0.86	0.95
3 »	» 1947.....	1.18	1.37	1.27	1.22	1.18	1.20	1.13	1.44	1.24	1.19	1.03	1.10
4 »	» 1946.....	1.45	1.47	1.58	1.48	1.51	1.50	1.33	1.60	1.50	1.35	1.27	1.34
5 »	» 1945.....	1.70	1.91	1.76	1.93	1.77	1.60	1.57	1.80	1.83	1.66	1.61	1.47
6 »	» 1944.....	1.87	2.11	2.02	1.99	1.90	1.94	1.72	1.92	1.80	1.71	1.76	1.61
7 »	» 1943.....	2.05	2.27	2.23	2.16	2.04	2.16	1.89	2.07	2.12	1.96	1.88	1.77
8 »	» 1942.....	2.23	2.61	2.37	2.37	2.30	2.12	2.00	2.30	2.22	1.97	2.07	2.12
9 »	» 1941.....	2.39	2.65	2.73	2.58	2.38	2.43	2.08	2.49	2.27	2.17	2.02	2.13
10 »	» 1940.....	2.44	2.77	2.76	2.64	2.41	2.38	2.15	2.59	2.53	2.39	1.88	2.32
11 »	» 1939.....	2.67	3.27	2.92	2.87	2.67	2.65	2.27	2.83	2.55	2.38	2.31	2.24
12 »	» 1938.....	2.69	3.31	2.94	2.95	2.75	2.83	2.34	2.85	2.76	2.40	2.50	2.32
13 »	» 1937.....	2.70	3.21	3.29	2.91	3.00	2.61	2.39	2.83	2.66	2.77	2.69	2.17
14 »	» 1936.....	2.81	3.38	3.32	3.48	2.57	2.78	2.39	3.23	2.82	2.64	2.49	1.99
15 »	» 1935.....	2.83	3.52	3.24	3.43	2.83	2.73	2.53	3.24	2.97	2.81	2.29	2.41
16 »	» 1934.....	3.00	3.75	3.63	3.34	2.90	2.56	2.69	3.33	3.06	2.89	2.75	2.53
17 »	» 1933.....	3.17	4.11	3.67	3.57	3.08	2.71	2.66	3.29	3.14	2.86	2.38	2.88
18 »	» 1932.....	3.00	3.81	3.51	3.38	3.18	2.60	2.82	3.55	3.30	2.71	2.76	2.57
19 »	» 1931.....	3.16	4.20	3.90	3.53	2.89	2.73	2.74	3.58	3.28	2.65	2.48	2.71
20 »	» 1930.....	3.22	4.18	3.76	3.46	3.41	2.73	2.96	3.72	3.35	2.88	2.66	2.72
21 »	» 1929.....	3.19	3.97	4.06	3.50	2.90	3.08	2.76	3.48	3.06	3.03	2.66	2.41
22 »	» 1928.....	3.26	4.49	3.81	3.49	3.36	2.59	2.91	3.20	3.43	2.87	2.93	2.72
23 »	» 1927.....	3.44	3.86	3.90	3.64	3.52	3.34	3.07	3.70	3.26	3.19	3.15	2.74
24 »	» 1926.....	3.32	4.13	3.84	3.62	3.49	2.77	2.99	3.37	3.33	3.24	3.04	2.55
25 »	» 1925.....	3.44	4.15	4.29	4.12	3.24	2.91	3.00	3.15	3.37	3.14	2.88	2.56
26 »	» 1924.....	3.69	4.55	4.13	3.93	3.44	2.91	3.27	4.11	3.72	3.01	3.46	2.79
27 »	» 1923.....	3.60	3.85	3.96	3.69	3.94	3.36	3.48	4.18	3.94	3.28	3.72	2.57
28 »	» 1922.....	3.76	4.39	4.16	4.22	4.00	3.65	3.36	3.82	3.85	3.24	3.31	3.12
29 »	» 1921.....	3.85	4.03	4.34	4.08	3.41	3.83	3.39	4.27	3.70	3.35	3.22	2.50
30 »	» 1920.....	4.03	4.63	4.27	4.52	4.00	4.08	3.75	4.12	3.66	3.94	3.75	3.38
31 »	» 1919.....	4.00	4.58	4.81	4.19	3.74	3.03	3.74	4.34	4.07	3.33	3.84	3.54
32 »	» 1918.....	4.14	4.64	4.21	4.09	4.87	4.06	3.85	4.77	4.18	4.04	3.29	3.33
33 »	o. m. » 1917 og før	5.08	6.19	5.67	5.28	4.54	4.40	4.81	5.86	5.16	4.65	4.26	3.70
I alt	2.88	3.51	3.32	3.11	2.86	2.62	2.59	3.26	2.98	2.65	2.46	2.26

varighet 0—32 år. Bygdene fylkesvis og større byer, 1950.

Ekteskap i alt	Nord-Trøndelag					Ekteskap i alt	Nordland					Ekteskapets varighet
	Hustruens alder ved giftermålet						Hustruens alder ved giftermålet					
	20-21 år	22-23 år	24-25 år	26-27 år	28-29 år		20-21 år	22-23 år	24-25 år	26-27 år	28-29 år	
0.31	0.33	0.36	0.32	0.22	0.29	0.34	0.41	0.34	0.30	0.38	0.26	0 år
0.74	0.86	0.74	0.69	0.79	0.68	0.74	0.89	0.82	0.73	0.73	0.58	1 »
0.98	1.06	1.05	0.94	0.90	1.00	1.02	1.23	1.08	1.10	1.02	0.84	2 »
1.25	1.46	1.28	1.28	1.19	1.20	1.26	1.48	1.32	1.25	1.21	1.21	3 »
1.39	1.59	1.48	1.58	1.33	1.38	1.41	1.58	1.54	1.54	1.30	1.34	4 »
1.70	1.90	1.87	1.81	1.65	1.70	1.69	1.90	1.72	1.69	1.55	1.83	5 »
1.74	2.10	1.74	1.87	1.68	1.66	1.84	2.03	1.96	1.96	1.78	1.90	6 »
1.92	2.20	2.08	2.14	1.88	1.75	1.97	2.24	2.12	2.00	2.05	2.00	7 »
2.06	2.20	2.31	2.15	2.27	1.76	2.12	2.26	2.29	2.26	2.22	1.85	8 »
2.22	2.42	2.48	2.37	2.36	2.11	2.24	2.54	2.41	1.00	2.00	2.19	9 »
2.37	2.81	2.47	2.48	2.32	2.18	2.41	2.72	2.62	2.59	2.33	2.29	10 »
2.54	3.04	3.07	2.62	2.39	2.42	2.59	2.79	2.85	2.82	2.59	2.25	11 »
2.74	3.37	2.90	2.93	2.80	2.44	2.64	2.98	2.98	2.94	2.76	2.46	12 »
2.69	2.91	2.96	2.92	2.70	2.56	2.75	3.05	3.12	2.90	2.73	2.68	13 »
2.72	3.17	2.99	2.99	2.80	2.66	2.83	3.30	3.32	2.92	2.97	2.33	14 »
2.73	2.77	2.93	3.08	2.79	2.69	2.95	3.58	3.53	3.23	2.76	2.58	15 »
2.74	3.25	3.33	2.91	2.64	2.13	3.02	3.48	3.44	3.35	3.00	2.68	16 »
2.93	3.44	3.66	3.39	2.79	2.44	3.06	3.68	3.21	3.27	3.06	2.44	17 »
2.86	3.34	3.48	3.00	2.76	2.75	3.14	4.20	3.49	3.26	2.97	2.40	18 »
2.82	3.50	3.68	2.88	2.19	2.71	3.21	4.04	3.60	3.37	3.02	3.00	19 »
2.85	3.93	3.32	2.77	2.45	2.04	3.19	3.84	3.57	3.55	3.09	2.65	20 »
2.99	3.52	3.17	3.27	2.83	2.46	3.29	4.21	3.63	3.43	3.01	2.68	21 »
3.00	3.26	3.51	3.00	3.28	2.39	3.26	4.06	3.84	3.37	2.86	2.70	22 »
3.09	3.56	3.09	3.09	3.08	2.52	3.41	4.65	3.64	3.77	3.24	2.85	23 »
2.90	3.43	3.04	3.20	3.20	2.69	3.56	3.96	3.90	3.59	3.25	2.74	24 »
3.30	4.02	3.68	3.31	3.05	3.24	3.61	4.38	4.27	3.80	3.09	3.21	25 »
3.22	3.59	4.03	3.08	3.13	3.39	3.69	4.45	3.89	3.64	3.16	3.32	26 »
3.33	4.37	3.46	3.88	2.84	2.62	3.87	4.70	4.32	3.51	3.77	3.03	27 »
3.58	4.06	4.03	3.86	3.27	3.00	3.87	4.56	4.24	3.85	3.49	3.57	28 »
3.55	4.04	4.23	3.75	3.40	3.07	3.97	4.77	4.22	4.09	3.89	3.00	29 »
3.74	4.17	4.09	4.19	3.79	3.17	3.93	4.25	4.35	4.12	3.80	3.50	30 »
3.76	4.43	4.13	4.49	3.84	3.50	3.95	4.37	4.48	3.73	4.68	3.49	31 »
4.08	4.63	4.58	3.95	4.16	3.53	4.27	4.68	4.73	4.14	4.16	3.83	32 »
4.78	5.56	5.24	4.91	4.39	3.77	5.37	6.31	5.65	5.37	4.69	4.01	33 » o. m.
2.72	3.18	3.11	2.89	2.68	2.38	2.96	3.50	3.32	3.10	2.82	2.47	

Tabell 5 (forts.). Gjennomsnittlig antall barn pr. ekteskap av

Ekteskapets varighet		Troms					Ekteskapets varighet	
		Ekteskap i alt	Hustruens alder ved giftermålet					
			20-21 år	22-23 år	24-25 år	26-27 år		28-29 år
0 år	gift 1950.....	0.35	0.44	0.37	0.35	0.30	0.29	0 år
1 »	» 1949.....	0.75	0.85	0.84	0.79	0.76	0.65	1 »
2 »	» 1948.....	1.01	1.08	1.06	1.13	0.91	0.87	2 »
3 »	» 1947.....	1.29	1.53	1.34	1.32	1.39	1.26	3 »
4 »	» 1946.....	1.41	1.57	1.56	1.33	1.48	1.34	4 »
5 »	» 1945.....	1.74	2.01	1.88	1.86	1.56	1.59	5 »
6 »	» 1944.....	1.95	1.98	2.00	2.06	2.05	1.98	6 »
7 »	» 1943.....	2.02	2.26	2.14	2.17	1.98	1.83	7 »
8 »	» 1942.....	2.22	2.69	2.55	2.37	1.98	2.20	8 »
9 »	» 1941.....	2.37	2.69	2.40	2.48	2.21	2.46	9 »
10 »	» 1940.....	2.45	2.84	2.81	2.43	2.27	2.59	10 »
11 »	» 1939.....	2.70	3.27	2.85	2.96	2.85	2.59	11 »
12 »	» 1938.....	2.86	3.53	3.01	3.12	2.79	2.82	12 »
13 »	» 1937.....	3.09	3.78	3.41	3.21	3.19	3.23	13 »
14 »	» 1936.....	3.01	3.42	3.37	3.16	2.97	3.11	14 »
15 »	» 1935.....	3.25	3.88	3.81	3.32	3.24	3.22	15 »
16 »	» 1934.....	3.10	3.98	3.51	3.08	3.28	3.10	16 »
17 »	» 1933.....	3.52	4.43	3.89	3.55	3.76	3.24	17 »
18 »	» 1932.....	3.32	3.91	3.86	3.70	3.45	2.66	18 »
19 »	» 1931.....	3.61	4.68	4.03	4.05	3.56	2.98	19 »
20 »	» 1930.....	3.67	4.96	4.08	3.90	3.19	2.91	20 »
21 »	» 1929.....	3.83	4.93	4.31	3.74	3.71	3.36	21 »
22 »	» 1928.....	3.74	4.81	4.22	3.39	3.34	3.76	22 »
23 »	» 1927.....	3.78	4.50	3.98	3.72	3.43	4.29	23 »
24 »	» 1926.....	3.88	4.92	4.67	3.63	3.36	3.21	24 »
25 »	» 1925.....	3.61	4.60	4.19	3.44	3.60	3.11	25 »
26 »	» 1924.....	4.14	4.42	5.03	4.01	4.13	3.36	26 »
27 »	» 1923.....	4.19	4.76	5.84	4.02	3.41	3.71	27 »
28 »	» 1922.....	4.24	4.86	4.96	4.04	4.22	4.10	28 »
29 »	» 1921.....	4.36	5.00	4.32	4.50	4.39	3.33	29 »
30 »	» 1920.....	4.42	5.65	4.44	4.18	4.22	4.45	30 »
31 »	» 1919.....	4.60	5.73	4.88	4.72	4.41	3.82	31 »
32 »	» 1918.....	4.66	5.02	5.00	4.74	5.06	2.76	32 »
33 »	o. m. » 1917 og før	5.73	6.57	6.27	5.34	4.94	4.61	33 » o. m.
I alt	3.11	3.79	3.56	3.18	2.92	2.76	

varighet 0—32 år. Bygdene fylkesvis og større byer, 1950.

Ekteskapets varighet		Finnmark					Ekteskapets varighet	
		Ekteskap i alt	Hustruens alder ved giftermålet					
			20-21 år	22-23 år	24-25 år	26-27 år		28-29 år
0 år	gift 1950.....	0.36	0.39	0.38	0.40	0.31	0.28	0 år
1 »	» 1949.....	0.79	0.96	0.79	0.78	0.77	0.81	1 »
2 »	» 1948.....	1.08	1.20	1.13	1.01	1.19	1.05	2 »
3 »	» 1947.....	1.38	1.62	1.37	1.57	1.44	1.21	3 »
4 »	» 1946.....	1.68	1.95	1.75	1.67	1.55	2.08	4 »
5 »	» 1945.....	1.89	2.07	2.21	2.00	1.91	1.64	5 »
6 »	» 1944.....	2.08	2.61	2.20	2.32	2.00	2.27	6 »
7 »	» 1943.....	2.33	3.02	2.94	2.14	2.38	2.05	7 »
8 »	» 1942.....	2.47	2.84	2.57	2.56	2.44	2.00	8 »
9 »	» 1941.....	2.68	3.56	2.72	2.40	2.24	2.96	9 »
10 »	» 1940.....	2.79	3.40	2.91	2.70	2.64	2.81	10 »
11 »	» 1939.....	2.87	3.54	3.08	2.95	2.68	2.72	11 »
12 »	» 1938.....	3.10	3.84	3.02	3.59	3.29	2.38	12 »
13 »	» 1937.....	3.20	3.16	3.66	4.05	2.85	3.09	13 »
14 »	» 1936.....	3.37	3.69	3.94	3.11	3.59	3.00	14 »
15 »	» 1935.....	3.61	4.00	3.61	4.21	3.78	2.83	15 »
16 »	» 1934.....	3.63	4.11	4.00	4.38	3.54	3.40	16 »
17 »	» 1933.....	3.99	5.00	5.09	4.26	3.25	3.83	17 »
18 »	» 1932.....	3.69	3.87	4.36	3.71	3.24	4.38	18 »
19 »	» 1931.....	4.07	5.19	4.86	3.85	4.30	2.69	19 »
20 »	» 1930.....	3.84	5.00	3.98	4.21	3.03	3.94	20 »
21 »	» 1929.....	4.22	5.22	3.95	3.78	4.33	3.80	21 »
22 »	» 1928.....	4.50	5.07	6.00	5.00	3.45	3.90	22 »
23 »	» 1927.....	4.88	6.00	5.63	6.04	3.96	4.17	23 »
24 »	» 1926.....	4.43	4.33	5.92	4.55	3.13	3.18	24 »
25 »	» 1925.....	4.50	4.64	5.59	4.21	3.67	3.27	25 »
26 »	» 1924.....	4.62	6.36	5.05	4.00	4.38	3.33	26 »
27 »	» 1923.....	4.39	5.38	4.00	4.83	2.87	5.06	27 »
28 »	» 1922.....	4.45	5.21	3.64	5.10	5.33	3.56	28 »
29 »	» 1921.....	5.02	5.12	4.81	6.57	4.67	5.22	29 »
30 »	» 1920.....	4.69	5.96	5.41	4.24	5.92	3.55	30 »
31 »	» 1919.....	5.21	6.35	7.29	5.92	5.70	4.15	31 »
32 »	» 1918.....	5.20	6.97	5.17	4.83	3.91	3.67	32 »
33 »	o. m. » 1917 og før	5.93	7.05	6.36	5.41	4.66	4.53	33 » o. m.
I alt	3.25	3.91	3.59	3.32	2.96	2.84	

Tabell 5 (forts.). Gjennomsnittlig antall barn pr. ekteskap av

Ekteskapsvarighet			Oslo					Bergen						
			Ekteskap i alt	Hustruens alder ved giftermålet					Ekteskap i alt	Hustruens alder ved giftermålet				
				20-21 år	22-23 år	24-25 år	26-27 år	28-29 år		20-21 år	22-23 år	24-25 år	26-27 år	28-29 år
0 år	gift	1950.....	0.14	0.26	0.14	0.13	0.11	0.13	0.20	0.35	0.19	0.15	0.18	0.15
1 »	»	1949.....	0.40	0.58	0.44	0.40	0.38	0.38	0.51	0.73	0.56	0.44	0.46	0.55
2 »	»	1948.....	0.59	0.80	0.67	0.61	0.59	0.59	0.77	0.94	0.81	0.83	0.74	0.85
3 »	»	1947.....	0.78	1.01	0.97	0.86	0.79	0.76	0.95	1.11	1.05	0.98	1.03	0.95
4 »	»	1946.....	0.95	1.27	1.20	1.07	0.99	0.94	1.15	1.51	1.21	1.32	1.25	1.18
5 »	»	1945.....	1.09	1.34	1.29	1.25	1.23	1.10	1.36	1.68	1.57	1.44	1.48	1.28
6 »	»	1944.....	1.29	1.51	1.55	1.45	1.32	1.37	1.50	1.67	1.66	1.72	1.56	1.46
7 »	»	1943.....	1.36	1.65	1.60	1.52	1.42	1.46	1.65	1.92	1.91	1.96	1.75	1.59
8 »	»	1942.....	1.38	1.73	1.69	1.60	1.49	1.36	1.70	2.06	1.90	1.86	1.81	1.68
9 »	»	1941.....	1.49	1.91	1.85	1.71	1.56	1.41	1.91	2.43	2.19	2.03	2.01	1.84
10 »	»	1940.....	1.47	1.93	1.81	1.73	1.52	1.42	1.90	2.49	2.14	2.22	1.94	2.06
11 »	»	1939.....	1.48	1.85	1.86	1.73	1.71	1.47	1.94	2.36	2.51	2.16	2.08	1.74
12 »	»	1938.....	1.49	2.08	1.88	1.75	1.73	1.45	2.05	2.66	2.33	2.41	2.29	1.87
13 »	»	1937.....	1.49	2.11	1.96	1.79	1.66	1.46	1.96	2.75	2.46	2.22	2.01	2.04
14 »	»	1936.....	1.47	2.00	1.99	1.72	1.60	1.35	2.05	2.81	2.69	2.36	2.09	2.03
15 »	»	1935.....	1.49	1.97	2.05	1.70	1.61	1.48	2.13	2.63	2.61	2.42	2.21	1.97
16 »	»	1934.....	1.45	1.92	1.94	1.75	1.44	1.45	1.93	2.73	2.44	2.30	2.04	1.85
17 »	»	1933.....	1.47	1.94	1.84	1.72	1.55	1.30	2.13	2.98	2.66	2.24	2.24	2.14
18 »	»	1932.....	1.44	2.13	1.79	1.68	1.45	1.34	2.01	2.85	2.25	2.20	2.05	1.92
19 »	»	1931.....	1.51	2.05	1.96	1.68	1.47	1.31	2.03	2.49	2.62	2.43	2.39	1.50
20 »	»	1930.....	1.45	1.85	1.84	1.63	1.48	1.18	2.22	3.08	2.57	2.49	1.91	1.92
21 »	»	1929.....	1.48	2.08	1.72	1.62	1.41	1.30	2.12	3.08	2.62	2.13	2.12	1.91
22 »	»	1928.....	1.56	2.14	1.81	1.71	1.49	1.28	2.31	3.48	2.44	2.64	2.51	2.04
23 »	»	1927.....	1.52	2.14	1.81	1.68	1.33	1.32	2.24	3.02	2.83	2.59	2.11	1.62
24 »	»	1926.....	1.48	1.92	1.74	1.55	1.41	1.32	2.15	2.89	2.54	2.29	1.97	1.73
25 »	»	1925.....	1.61	2.22	1.89	1.70	1.54	1.14	2.20	2.90	2.66	2.47	1.95	2.03
26 »	»	1924.....	1.69	2.01	1.89	1.80	1.52	1.46	2.35	3.13	2.93	2.53	2.09	1.64
27 »	»	1923.....	1.78	2.17	1.98	1.88	1.76	1.62	2.37	2.76	2.68	2.51	2.13	1.94
28 »	»	1922.....	1.88	2.26	2.16	1.79	1.80	1.63	2.72	3.42	2.80	2.61	2.50	2.52
29 »	»	1921.....	2.00	2.39	2.11	2.01	1.80	1.69	2.51	3.28	2.61	2.68	2.28	2.15
30 »	»	1920.....	2.05	2.30	2.29	2.27	1.72	1.85	2.74	3.10	3.02	2.51	3.04	2.42
31 »	»	1919.....	2.05	2.49	2.21	2.12	1.99	2.09	2.85	3.19	3.22	2.56	2.93	2.29
32 »	»	1918.....	2.11	2.46	2.23	2.15	1.99	1.86	2.74	3.20	2.76	2.82	2.92	2.46
33 »	o. m.	1917}og før	2.99	3.51	3.16	2.95	2.67	2.40	3.76	4.58	4.11	3.63	3.34	3.10
I alt			1.52	2.14	1.89	1.67	1.48	1.32	2.07	2.82	2.44	2.22	2.04	1.80

varighet 0—32 år. Bygdene fylkesvis og større byer, 1950.

Ekteskap i alt	Trondheim					Øvrige byer <i>Other towns</i>					Ekteskapets varighet	
	Hustruens alder ved giftermålet					Hustruens alder ved giftermålet						
	20-21 år	22-23 år	24-25 år	26-27 år	28-29 år	20-21 år	22-23 år	24-25 år	26-27 år	28-29 år		
0.22	0.36	0.23	0.26	0.17	0.13	0.18	0.26	0.18	0.18	0.11	0.16	0 år
0.51	0.60	0.64	0.53	0.43	0.47	0.53	0.71	0.56	0.51	0.48	0.48	1 »
0.74	0.87	0.85	0.78	0.82	0.58	0.78	1.00	0.87	0.79	0.74	0.76	2 »
0.94	1.17	1.10	1.05	0.81	0.89	0.97	1.23	1.12	1.01	0.93	0.93	3 »
1.04	1.29	1.31	1.04	1.01	1.02	1.15	1.40	1.33	1.24	1.18	1.14	4 »
1.36	1.83	1.39	1.41	1.28	1.23	1.31	1.59	1.53	1.37	1.38	1.19	5 »
1.47	1.80	1.49	1.70	1.57	1.21	1.50	1.73	1.66	1.62	1.53	1.49	6 »
1.53	2.11	1.87	1.69	1.70	1.47	1.60	1.92	1.79	1.78	1.62	1.43	7 »
1.66	1.92	1.80	1.92	1.79	2.00	1.70	2.03	1.87	1.79	1.72	1.71	8 »
1.71	2.11	2.25	1.76	1.65	1.71	1.77	2.05	1.98	1.92	1.85	1.63	9 »
1.72	2.48	2.12	2.10	1.73	1.54	1.89	2.30	2.13	2.02	1.92	1.67	10 »
1.81	2.31	2.02	2.27	1.76	1.73	1.88	2.41	2.16	2.08	1.87	1.77	11 »
1.81	2.48	2.48	1.96	1.71	1.98	1.95	2.38	2.32	2.06	1.97	1.84	12 »
1.75	2.60	2.34	2.00	1.79	1.80	1.92	2.44	2.38	2.03	2.06	1.74	13 »
1.64	2.61	2.36	2.15	2.25	1.18	1.95	2.46	2.33	2.13	1.99	1.74	14 »
1.77	2.23	2.34	2.21	2.20	1.39	2.00	2.44	2.33	2.18	1.95	1.82	15 »
1.65	2.50	2.08	1.93	1.54	1.39	2.01	2.57	2.36	2.05	2.13	1.78	16 »
1.87	2.56	2.28	1.89	1.95	1.47	2.00	2.64	2.38	2.18	1.85	1.85	17 »
1.91	2.84	2.12	2.16	2.06	1.55	2.09	2.69	2.60	2.18	1.95	1.72	18 »
1.85	2.72	2.58	2.05	1.95	1.48	2.06	2.63	2.36	2.15	1.93	1.87	19 »
1.77	2.36	1.95	1.97	2.05	1.52	2.04	2.69	2.39	2.21	1.86	1.73	20 »
2.00	2.55	2.46	1.98	2.08	1.79	2.11	2.74	2.32	2.23	1.92	1.76	21 »
1.89	2.52	2.22	2.16	2.03	1.28	2.08	2.61	2.40	2.28	1.90	1.74	22 »
1.89	2.80	1.81	1.83	1.93	1.66	2.20	2.69	2.41	2.35	2.13	1.85	23 »
2.14	2.91	2.17	2.00	2.04	1.18	2.24	2.59	2.59	2.25	2.00	1.83	24 »
2.06	3.64	2.03	1.87	1.81	1.81	2.26	2.73	2.59	2.19	2.07	1.81	25 »
2.02	2.84	2.33	2.12	1.89	1.59	2.28	2.84	2.39	2.38	2.00	1.91	26 »
2.39	2.94	2.96	2.62	2.10	2.10	2.44	2.86	2.77	2.46	2.29	1.88	27 »
2.38	2.37	2.84	2.85	1.93	2.06	2.59	3.01	2.75	2.76	2.39	2.35	28 »
2.65	3.27	2.98	2.59	2.36	1.93	2.64	3.10	2.74	2.69	2.41	2.10	29 »
2.61	2.91	2.69	2.92	2.23	2.17	2.75	3.21	2.98	2.76	2.61	2.35	30 »
2.97	3.33	3.38	2.81	3.08	2.71	2.79	3.24	2.93	2.88	2.65	2.29	31 »
2.66	3.15	2.88	2.45	2.54	2.20	2.85	3.21	2.96	2.79	2.88	2.14	32 »
3.91	4.65	4.41	3.83	3.29	3.33	4.01	4.57	4.23	3.86	3.65	3.30	33 » o. m.
1.94	2.63	2.36	2.08	1.85	1.69	2.08	2.67	2.40	2.15	1.95	1.74	

Tabell 6. Ekteskap som har vart 18 år og mer, fordelt etter
Marriages of duration 18 years and more by occupation of husband, age

Mannens livsstilling ¹ <i>Occupation of husband</i>	Hustruens alder ved giftermålet <i>Age of wife at marriage</i>	Antall ekteskap fordelt <i>Marriages by number</i>								
		0	1	2	3	4	5	6	7	8
<i>Gr. 1.</i> Gårdbrukere m. v. <i>Farmers etc.</i>	20-21.	246	482	997	1 347	1 371	1 174	964	788	641
	22-23.	485	729	1 450	1 849	1 863	1 634	1 311	1 051	793
	24-25.	613	777	1 577	1 827	1 667	1 491	1 097	900	669
	26-27.	651	717	1 410	1 555	1 479	1 120	880	629	425
	28-29.	533	613	1 109	1 131	1 036	772	556	384	204
I alt <i>Total</i>		2 528	3 318	6 543	7 709	7 416	6 191	4 808	3 752	2 732
<i>Gr. 2.</i> Jordbr.arbeidere m. v. <i>Agriculture, workers etc.</i>	20-21.	43	152	267	253	262	221	151	132	106
	22-23.	81	171	278	272	243	168	162	142	100
	24-25.	80	129	253	217	195	148	108	83	91
	26-27.	74	154	182	163	143	111	74	48	48
	28-29.	70	102	133	104	75	82	57	39	19
I alt		348	708	1 113	1 009	918	730	552	444	364
<i>Gr. 3.</i> Fiskere. <i>Fishermen.</i>	20-21.	110	136	259	320	366	324	261	228	204
	22-23.	150	193	365	417	411	390	295	260	193
	24-25.	141	171	289	377	353	292	221	189	150
	26-27.	143	152	222	301	280	206	155	105	82
	28-29.	109	88	170	179	153	128	107	74	33
I alt		653	740	1 305	1 594	1 563	1 340	1 039	856	662
<i>Gr. 4.</i> Håndverkere. <i>Artisans.</i>	20-21.	193	553	1 020	991	716	504	381	277	183
	22-23.	309	820	1 322	1 078	797	519	366	270	176
	24-25.	417	830	1 187	928	648	422	254	168	113
	26-27.	371	665	879	663	402	266	157	121	52
	28-29.	352	452	550	380	243	131	107	48	33
I alt		1 642	3 320	4 958	4 040	2 806	1 842	1 265	884	557
<i>Gr. 5.</i> Fabrikkarbeidere. <i>Factory workers.</i>	20-21.	248	999	1 645	1 399	1 020	694	424	303	212
	22-23.	418	1 280	1 863	1 523	1 066	611	378	262	179
	24-25.	493	1 218	1 537	1 152	702	434	310	183	102
	26-27.	523	931	1 140	729	403	280	162	107	54
	28-29.	429	627	651	409	234	138	76	53	34
I alt		2 111	5 055	6 836	5 212	3 425	2 157	1 350	908	581
<i>Gr. 6.</i> Arbeidere ved anlegg, handel m. v. <i>Building and construction workers, commercial workers etc.</i>	20-21.	182	508	960	863	709	477	389	251	192
	22-23.	294	682	1 100	910	716	487	350	215	173
	24-25.	317	672	918	747	566	366	227	176	137
	26-27.	300	548	720	534	344	251	171	125	83
	28-29.	249	387	471	332	219	146	103	64	27
I alt		1 342	2 797	4 169	3 386	2 554	1 727	1 240	831	612

¹ Forklaring til livsstillingsspesifikasjonene, se side 112.

mannens livsstilling, hustruens alder ved giftermålet og barnetall. Riket, 1950.
of wife at marriage and number of children. The whole country, 1950.

etter barnetall of children													Ekteskap i alt Total marriages	Barn i alt Total children	Gj.snittlig antall barn pr. ekteskap Average number of children
9	10	11	12	13	14	15	16	17	18	19	20 og flere 20 and more				
526	401	251	171	72	36	22	7	5	-	-	-	-	9 501	49 823	5.24
608	383	215	127	52	19	10	1	-	-	-	-	-	12 580	60 664	4.82
458	235	129	55	13	8	3	-	-	1	-	-	-	11 520	50 664	4.40
232	132	42	13	6	2	-	-	-	-	-	-	-	9 293	36 933	3.97
86	41	17	5	2	-	-	-	-	-	-	-	-	6 489	23 341	3.60
1 910	1 192	654	371	145	65	35	8	5	1	-	-	-	49 383	221 425	4.48
90	52	32	21	15	3	6	2	-	-	-	-	-	1 808	8 569	4.74
82	39	24	18	7	2	1	-	-	-	-	-	-	1 790	7 863	4.39
38	38	10	3	2	2	-	-	-	-	-	-	1: 22	1 398	5 707	4.08
16	19	6	4	-	-	1	-	-	-	-	-	-	1 043	3 761	3.61
10	4	-	-	-	-	-	-	-	-	-	-	-	695	2 287	3.29
236	152	72	46	24	7	8	2	-	-	-	1	-	6 734	28 187	4.19
133	90	59	46	18	10	6	1	1	-	-	-	-	2 572	13 287	5.17
159	77	48	30	11	5	1	-	-	-	-	-	-	3 005	14 219	4.73
92	64	20	13	4	-	-	1	-	-	-	-	-	2 377	10 513	4.42
46	19	8	7	2	-	-	-	-	-	-	-	-	1 728	6 772	3.92
21	6	-	2	2	-	-	-	-	-	-	-	-	1 072	3 940	3.68
451	256	135	98	37	15	7	2	1	-	-	-	-	10 754	48 731	4.53
137	95	57	32	9	5	4	1	-	-	-	-	-	5 158	20 096	3.90
115	84	26	25	4	5	3	-	-	-	-	-	-	5 919	20 603	3.48
74	50	17	9	3	1	-	-	-	-	-	-	-	5 121	15 808	3.09
48	20	4	3	2	-	1	-	-	-	-	-	-	3 654	10 308	2.82
14	5	1	-	1	-	-	-	-	-	-	-	-	2 317	5 761	2.49
388	254	105	69	19	11	8	1	-	-	-	-	-	22 169	72 576	3.27
155	79	46	41	19	3	2	2	-	-	-	-	-	7 291	25 931	3.56
107	61	34	26	9	4	1	1	-	-	-	-	-	7 823	24 891	3.18
67	49	18	11	1	2	-	-	-	-	-	-	-	6 279	18 147	2.89
43	14	6	4	-	-	-	-	-	-	-	-	-	4 396	11 204	2.55
18	3	4	-	-	-	-	-	-	-	-	-	-	2 676	6 117	2.29
390	206	108	82	29	9	3	3	-	-	-	-	-	28 465	86 290	3.03
146	99	64	31	15	10	4	-	-	-	1	-	-	4 901	19 659	4.01
137	88	36	28	9	4	4	-	-	-	-	-	-	5 233	18 978	3.63
94	43	13	15	7	1	-	-	1	-	-	-	-	4 300	14 254	3.31
36	20	7	4	1	-	1	-	-	-	-	-	-	3 145	9 463	3.01
12	5	3	-	1	-	-	-	-	-	-	-	-	2 019	5 417	2.68
425	255	123	78	33	15	9	-	1	-	1	-	-	19 598	67 771	3.46

Tabell 6 (forts.). Ekteskap som har vart 18 år og mer, fordelt etter

Mannens livsstilling	Hustruens alder ved giftermålet	Antall ekteskap fordelt								
		0	1	2	3	4	5	6	7	8
<i>Gr. 7.</i> Sjøfart: Offiserer. <i>Navigation: Officers.</i>	20-21....	23	48	141	139	84	46	29	10	15
	22-23....	49	94	166	151	103	50	33	14	15
	24-25....	54	127	193	168	91	49	24	18	9
	26-27....	64	109	143	107	63	28	15	6	2
	28-29....	44	81	114	80	27	14	5	-	1
	I alt	234	459	757	645	368	187	106	48	42
<i>Gr. 8.</i> Sjøfart: Mannskap. <i>Navigation: Seamen.</i>	20-21....	13	24	67	69	55	35	27	7	13
	22-23....	16	45	85	86	74	39	31	12	11
	24-25....	21	41	70	66	59	32	14	15	5
	26-27....	26	46	57	46	30	18	10	3	2
	28-29....	15	27	33	22	23	10	5	5	1
	I alt	91	183	312	289	241	134	87	42	32
<i>Gr. 9.</i> Fabrikkeiere, grosserere m. v. <i>Factory owners, whole- sale merchants etc.</i>	20-21....	55	154	348	350	242	125	83	43	24
	22-23....	121	275	624	563	348	184	93	61	30
	24-25....	159	352	671	565	315	155	69	35	26
	26-27....	156	359	608	400	189	82	55	28	16
	28-29....	151	221	352	224	120	56	21	9	4
	I alt	642	1 361	2 603	2 102	1 214	602	321	176	100
<i>Gr. 10.</i> Andre selvstendige ved industri og handel. <i>Owners of small industrial establishments, retail dealers etc.</i>	20-21....	99	283	486	451	337	219	136	99	50
	22-23....	188	416	732	647	394	256	153	106	59
	24-25....	235	385	775	579	381	234	106	66	36
	26-27....	279	370	562	398	257	124	63	50	19
	28-29....	199	278	357	260	123	64	39	25	14
	I alt	1 000	1 732	2 912	2 335	1 492	897	497	346	178
<i>Gr. 11.</i> Kontorfunksjonærer, butikkfunksjonærer m. v. <i>Business and commercial clerks etc.</i>	20-21....	63	278	570	403	284	146	89	48	36
	22-23....	178	523	895	617	324	177	89	39	30
	24-25....	294	630	1 031	605	301	141	74	39	27
	26-27....	318	570	768	413	209	95	49	24	12
	28-29....	283	433	471	270	118	60	26	15	4
	I alt	1 136	2 434	3 735	2 308	1 236	619	327	165	109
<i>Gr. 12.</i> Immaterielt erverv: a) Selvstendige og høyere funksjonærer m. v. <i>Professional occupa- tions and public ad- ministration:</i> a) Working on own ac- count, officials in su- perior service etc.	20-21....	7	42	56	72	56	19	6	6	-
	22-23....	20	49	129	125	66	37	15	3	5
	24-25....	42	60	144	158	67	39	17	6	5
	26-27....	38	77	117	100	47	21	11	2	2
	28-29....	40	53	75	50	24	16	4	3	1
	I alt	147	281	521	505	260	132	53	20	13

mannens livsstilling, hustruens alder ved giftermålet og barnetall. Riket, 1950.

etter barnetall													Ekteskap i alt	Barn i alt	Gj.snittlig antall barn pr. ekteskap
9	10	11	12	13	14	15	16	17	18	19	20 og flere				
5	5	1	-	-	-	-	-	-	-	-	-	-	546	1 783	3.27
4	6	3	1	-	-	-	-	-	-	-	-	-	689	2 098	3.04
6	1	1	-	-	-	-	-	-	-	-	-	-	741	2 043	2.76
1	-	-	-	-	-	-	-	-	-	-	-	-	538	1 265	2.35
-	2	-	-	-	-	-	-	-	-	-	-	-	368	785	2.13
16	14	5	1	-	-	-	-	-	-	-	-	-	2 882	7 974	2.77
10	3	1	1	-	-	-	-	-	-	-	-	-	325	1 218	3.75
8	6	3	3	-	-	-	-	-	-	-	-	-	419	1 523	3.63
6	-	-	-	-	-	-	-	-	-	-	-	-	329	1 058	3.22
1	-	-	-	-	-	-	-	-	-	-	-	-	239	614	2.57
2	-	-	-	-	-	-	-	-	-	-	-	-	143	392	2.74
27	9	4	4	-	-	-	-	-	-	-	-	-	1 455	4 805	3.30
34	12	8	3	4	-	-	-	-	-	-	-	-	1 485	5 086	3.42
28	13	3	3	3	-	1	-	-	-	-	-	-	2 350	7 254	3.09
18	10	3	1	1	-	-	-	-	-	-	-	-	2 380	6 611	2.78
6	2	1	-	-	1	-	-	-	-	-	-	-	1 903	4 694	2.47
2	-	1	-	-	-	-	-	-	-	-	-	-	1 161	2 607	2.25
88	37	16	7	8	1	1	-	-	-	-	-	-	9 279	26 252	2.83
50	26	10	7	9	2	-	-	-	-	-	-	-	2 264	8 009	3.54
37	28	13	8	6	2	-	1	-	-	-	-	-	3 046	9 783	3.21
26	19	4	3	-	1	-	-	-	-	-	-	-	2 850	8 270	2.90
9	8	1	-	1	-	-	-	-	-	-	-	-	2 141	5 401	2.52
7	1	-	-	-	-	-	-	-	-	-	-	-	1 367	3 178	2.32
129	82	28	18	16	5	-	1	-	-	-	-	-	11 668	34 641	2.97
23	10	8	3	4	-	-	-	-	-	-	-	-	1 965	6 134	3.12
10	11	3	2	-	1	-	-	-	-	-	-	-	2 899	7 663	2.64
16	5	4	2	1	-	1	-	-	-	-	-	-	3 171	7 639	2.41
6	4	3	3	-	-	-	-	-	-	-	-	-	2 474	5 377	2.17
4	1	-	1	-	-	-	-	-	-	-	-	-	1 686	3 308	1.96
59	31	18	11	5	1	1	-	-	-	-	-	-	12 195	30 121	2.47
3	1	1	-	-	1	-	-	-	-	-	-	-	270	829	3.07
2	3	-	-	-	-	-	-	-	-	-	-	-	454	1 330	2.93
3	-	1	-	-	-	-	-	-	-	-	-	-	542	1 507	2.78
2	-	-	-	-	-	-	-	-	-	-	-	-	417	1 018	2.44
-	-	-	-	-	-	-	-	-	-	-	-	-	266	582	2.19
10	4	2	-	-	1	-	-	-	-	-	-	-	1 949	5 266	2.70

Tabell 6 (forts.). Ekteskap som har vart 18 år og mer, fordelt etter

Mannens livsstilling	Hustruens alder ved giftermålet	Antall ekteskap fordelt								
		0	1	2	3	4	5	6	7	8
<i>Gr. 13.</i>	20-21....	35	77	216	217	159	107	71	19	22
Immaterielt erverv:	22-23....	63	130	345	319	241	120	60	34	18
b) Fagfunksjonærer.	24-25....	107	195	350	373	234	121	65	30	23
<i>Professional occupations</i>	26-27....	89	171	336	250	177	105	45	26	13
<i>and public administration:</i>	28-29....	102	129	247	188	105	51	33	13	6
b) <i>Professional employees.</i>	I alt	396	702	1 494	1 347	916	504	274	122	82
<i>Gr. 14.</i>	20-21....	71	236	424	320	225	116	79	43	34
Immaterielt erverv:	22-23....	129	402	543	358	233	132	76	53	29
c) Betjenter, arbeidere m.v.	24-25....	142	388	516	301	159	87	49	34	14
<i>Professional occupations</i>	26-27....	141	317	364	225	104	51	23	9	14
<i>and public administration:</i>	28-29....	127	217	210	135	77	37	25	7	4
c) <i>Workers.</i>	I alt	610	1 560	2 057	1 339	798	423	252	146	95
<i>Gr. 15.</i>	20-21....	311	328	561	646	668	656	584	539	438
Pensjon, formue,	22-23....	470	479	789	878	863	803	666	607	555
uoppgitt.	24-25....	511	521	819	944	898	714	622	554	434
<i>Pension, fortune,</i>	26-27....	490	456	737	767	697	557	452	375	269
<i>not adeq. described.</i>	28-29....	450	412	586	557	464	387	316	187	118
I alt	I alt	2 232	2 196	3 492	3 792	3 590	3 117	2 640	2 262	1 814
<i>Gr. 16.</i>	20-21....	122	409	442	285	169	111	58	36	31
Hustruer med eget	22-23....	216	488	527	287	184	85	71	42	40
erverv m. v.	24-25....	301	489	479	289	166	110	51	35	27
<i>Wives with own</i>	26-27....	330	407	350	224	102	67	47	23	16
<i>occupation.</i>	28-29....	308	306	245	141	88	42	23	15	12
I alt	I alt	1 277	2 099	2 043	1 226	709	415	250	151	126
<i>Gr. 1-16.</i>	20-21....	1 821	4 709	8 459	8 125	6 723	4 974	3 732	2 829	2 201
I alt.	22-23....	3 187	6 776	11 213	10 080	7 926	5 692	4 149	3 171	2 406
<i>Total.</i>	24-25....	3 927	6 985	10 809	9 296	6 802	4 835	3 308	2 531	1 868
	26-27....	3 993	6 049	8 595	6 875	4 926	3 382	2 369	1 681	1 109
	28-29....	3 461	4 426	5 774	4 462	3 129	2 134	1 503	941	515
I alt	I alt	16389	28945	44 850	38 838	29 506	21 017	15 061	11 153	8 099

mannens livsstilling, hustruens alder ved giftermålet og barnetall. Riket, 1950.

etter barnetall												Ekteskap i alt	Barn i alt	Gj.snittlig antall barn pr. ekteskap	
9	10	11	12	13	14	15	16	17	18	19	20 og flere				
12	9	4	-	1	-	-	-	-	-	-	-		949	3 321	3.50
8	8	2	1	1	1	-	-	-	-	-	-		1 351	4 296	3.18
15	4	1	2	-	-	-	-	-	-	-	-		1 520	4 549	2.99
9	2	-	-	1	-	-	-	-	-	-	-		1 224	3 496	2.86
1	-	-	-	-	-	-	-	-	-	-	-		875	2 208	2.52
45	23	7	3	3	1	-	-	-	-	-	-		5 919	17 870	3.02
24	12	4	8	1	-	-	-	-	-	-	-		1 597	5 060	3.17
18	7	4	-	-	-	-	-	-	-	-	-		1 984	5 489	2.77
11	3	-	2	1	-	-	-	-	-	-	-		1 707	4 204	2.46
4	1	2	1	-	-	-	-	-	-	-	-		1 256	2 784	2.22
2	-	-	-	-	-	-	-	-	-	-	-		841	1 784	2.12
59	23	10	11	2	-	-	-	-	-	-	-		7 385	19 321	2.62
401	361	249	158	77	27	16	6	3	2	1	-		6 032	33 796	5.60
459	330	174	102	39	16	11	1	2	-	-	-		7 244	36 358	5.02
338	213	93	47	22	4	1	-	-	-	-	-		6 735	30 351	4.51
152	72	31	14	3	2	-	-	-	-	-	-		5 074	19 957	3.93
70	23	11	4	2	1	1	-	-	-	-	-		3 589	12 279	3.42
1 420	999	558	325	143	50	29	7	5	2	1	-		28 674	132 741	4.63
23	15	11	8	3	1	1	-	-	-	-	-		1 725	4 869	2.82
24	10	8	2	-	1	-	-	-	-	-	-		1 985	5 046	2.54
14	9	4	4	1	-	-	-	-	-	-	-		1 979	4 616	2.33
8	3	2	-	-	-	-	-	-	-	-	-		1 579	3 217	2.04
4	2	-	-	-	-	-	-	-	-	-	-		1 186	2 176	1.83
73	39	25	14	4	2	1	-	-	-	-	-		8 454	19 924	2.36
1 772	1 270	806	530	247	98	61	19	9	2	2	-		48 389	207 470	4.29
1 806	1 154	596	376	141	60	32	4	2	-	-	-		58 771	228 058	3.88
1 276	743	318	167	56	19	5	1	1	1	-	1: 22		52 949	185 941	3.51
619	316	113	53	16	5	3	-	-	-	-	-		40 104	126 264	3.15
253	93	37	12	8	1	1	-	-	-	-	-		26 750	76 162	2.85
5 726	3 576	1 870	1 138	468	183	102	24	12	3	2	1		226 963	823 895	3.63

Tabell 6 (forts.). Ekteskap som har vart 18 år og mer, fordelt etter mannens livsstil-

Mannens livsstilling	Hustruens alder ved giftermålet	Antall ekteskap fordelt								
		0	1	2	3	4	5	6	7	8
<i>Gr. 1.</i> Gårdbrukere m. v.	20-21....	242	472	973	1 330	1 359	1 165	960	785	635
	22-23....	480	709	1 415	1 820	1 844	1 622	1 304	1 049	790
	24-25....	603	756	1 542	1 796	1 647	1 483	1 093	895	667
	26-27....	632	701	1 379	1 531	1 465	1 115	875	627	425
	28-29....	524	600	1 089	1 112	1 027	768	555	383	204
	I alt	2 481	3 238	6 398	7 589	7 342	6 153	4 787	3 739	2 721
<i>Gr. 2.</i> Jordbruksarbeidere m. v.	20-21....	40	145	254	245	250	214	149	130	104
	22-23....	78	154	264	261	238	164	156	142	96
	24-25....	75	120	239	207	189	147	106	82	89
	26-27....	71	145	174	155	138	105	70	48	47
	28-29....	67	95	122	102	74	81	56	39	18
	I alt	331	659	1 053	970	889	711	537	441	354
<i>Gr. 3.</i> Fiskere.	20-21....	102	124	237	297	348	314	253	221	197
	22-23....	138	173	340	396	393	380	287	251	184
	24-25....	135	157	262	355	338	283	215	186	149
	26-27....	134	145	210	286	276	197	149	104	81
	28-29....	103	75	161	167	149	125	106	68	33
	I alt	612	674	1 210	1 501	1 504	1 299	1 010	830	644
<i>Gr. 4.</i> Håndverkere.	20-21....	105	263	524	559	430	339	271	197	135
	22-23....	159	352	665	601	503	353	239	194	133
	24-25....	211	357	587	542	398	288	189	121	75
	26-27....	159	283	450	391	264	182	110	85	35
	28-29....	154	197	264	236	150	87	86	42	23
	I alt	788	1 452	2 490	2 329	1 745	1 249	895	639	401
<i>Gr. 5.</i> Fabrikkarbeidere.	20-21....	142	542	932	868	647	463	303	228	167
	22-23....	219	669	1 046	911	667	410	265	186	134
	24-25....	267	610	843	679	463	292	220	134	75
	26-27....	253	459	617	468	263	200	115	79	41
	28-29....	189	295	353	246	162	96	58	43	28
	I alt	1 070	2 575	3 791	3 172	2 202	1 461	961	670	445
<i>Gr. 6.</i> Arbeidere ved anlegg, handel m. v.	20-21....	73	237	451	470	431	325	268	182	145
	22-23....	135	278	536	525	461	342	257	151	133
	24-25....	129	257	456	399	357	248	153	134	109
	26-27....	122	211	332	316	194	174	122	89	61
	28-29....	104	170	239	199	138	106	77	50	19
	I alt	563	1 153	2 014	1 909	1 581	1 195	877	606	467

ling, hustruens alder ved giftermålet og barnetall. Bygder, 1950. Rural districts, 1950.

etter barnetall												Ekteskap i alt	Barn i alt	Gj.snittlig antall barn pr. ekteskap
9	10	11	12	13	14	15	16	17	18	19	20 og flere			
523	400	251	170	72	36	22	7	5	--	--		9 407	49 479	5.26
603	381	212	127	51	19	10	1	--	--	--		12 437	60 160	4.84
456	232	127	55	13	8	3	--	--	1	--		11 377	50 215	4.41
231	132	41	13	6	2	--	--	--	--	--		9 175	36 638	3.99
86	41	17	5	2	--	--	--	--	--	--		6 413	23 162	3.61
1 899	1 186	648	370	144	65	35	8	5	1	--		48 809	219 654	4.50
86	52	32	21	15	3	6	2	--	--	--		1 748	8 351	4.78
82	37	24	18	7	2	1	--	--	--	--		1 724	7 657	4.44
37	37	10	3	2	2	--	--	--	--	1: 22		1 346	5 557	4.13
16	19	5	3	--	--	1	--	--	--	--		997	3 607	3.62
10	4	--	--	--	--	--	--	--	--	--		668	2 229	3.34
231	149	71	45	24	7	8	2	--	--	1		6 483	27 401	4.23
129	88	58	44	18	10	6	1	1	--	--		2 448	12 796	5.23
157	75	48	30	11	5	1	--	--	--	--		2 869	13 743	4.79
92	63	18	13	4	--	--	1	--	--	--		2 271	10 177	4.48
45	19	8	7	2	--	--	--	--	--	--		1 663	6 575	3.95
20	5	--	2	2	--	--	--	--	--	--		1 016	3 775	3.72
443	250	132	96	37	15	7	2	1	--	--		10 267	47 066	4.58
100	80	50	22	5	4	2	1	--	--	--		3 087	13 169	4.27
88	66	19	21	3	5	3	--	--	--	--		3 404	13 185	3.87
57	44	13	9	2	1	--	--	--	--	--		2 894	10 014	3.46
36	15	4	3	2	--	1	--	--	--	--		2 020	6 452	3.19
13	2	1	--	1	--	--	--	--	--	--		1 256	3 623	2.88
294	207	87	55	13	10	6	1	--	--	--		12 661	46 443	3.67
115	69	38	34	18	2	2	2	--	--	--		4 572	17 538	3.84
84	47	25	21	8	3	1	1	--	--	--		4 697	16 106	3.43
51	39	14	8	1	2	--	--	--	--	--		3 698	11 643	3.15
29	10	5	4	--	--	--	--	--	--	--		2 543	7 184	2.83
12	3	2	--	--	--	--	--	--	--	--		1 487	3 900	2.62
291	168	84	67	27	7	3	3	--	--	--		16 997	56 371	3.32
122	77	43	24	14	6	4	--	--	--	1		2 873	12 914	4.49
102	66	27	23	9	3	2	--	--	--	--		3 050	12 482	4.09
74	37	8	10	5	1	--	--	1	--	--		2 378	9 102	3.83
25	14	5	1	1	--	--	--	--	--	--		1 667	5 757	3.45
10	4	3	--	1	--	--	--	--	--	--		1 120	3 467	3.10
333	198	86	58	30	10	6	--	1	--	1		11 088	43 722	3.94

Tabell 6 (forts.). Ekteskap som har vart 18 år og mer, fordelt etter man-

Mannens livsstilling	Hustruens alder ved giftermålet	Antall ekteskap fordelt								
		0	1	2	3	4	5	6	7	8
<i>Gr. 7.</i> Sjøfart: Offiserer.	20-21....	12	23	69	73	51	27	19	4	10
	22-23....	26	46	84	70	64	31	26	9	14
	24-25....	32	58	95	101	47	27	17	12	7
	26-27....	32	56	66	63	38	18	13	5	2
	28-29....	24	33	63	36	18	10	4	-	1
	I alt	126	216	377	343	218	113	79	30	34
<i>Gr. 8.</i> Sjøfart: Mannskap.	20-21....	5	13	40	48	34	26	16	5	11
	22-23....	13	30	52	54	52	33	21	9	9
	24-25....	15	24	40	44	46	26	11	13	5
	26-27....	16	26	40	25	20	15	9	3	1
	28-29....	8	15	20	15	13	8	3	2	1
	I alt	57	108	192	186	165	108	60	32	27
<i>Gr. 9.</i> Fabrikkeiere, grosserere m. v.	20-21....	17	55	129	135	110	70	57	32	16
	22-23....	49	92	210	227	171	88	60	40	21
	24-25....	54	105	208	245	141	86	42	29	17
	26-27....	54	109	211	169	91	44	35	19	7
	28-29....	51	62	120	103	64	38	17	8	4
	I alt	225	423	878	879	577	326	211	128	65
<i>Gr. 10.</i> Andre selvstendige ved industri og handel.	20-21....	47	137	219	231	188	142	93	67	38
	22-23....	91	164	316	314	239	158	106	76	48
	24-25....	104	168	319	280	207	133	71	43	24
	26-27....	115	144	242	194	155	73	37	32	12
	28-29....	77	111	154	119	68	42	24	19	9
	I alt	434	724	1 250	1 138	857	548	331	237	131
<i>Gr. 11.</i> Kontorfunksjonærer, butikksfunksjonærer m. v.	20-21....	28	93	212	187	143	97	58	35	22
	22-23....	67	173	329	277	156	107	53	26	23
	24-25....	100	189	356	246	149	76	42	26	18
	26-27....	78	174	261	161	92	51	29	17	12
	28-29....	91	118	168	125	63	38	16	8	3
	I alt	364	747	1 326	996	603	369	198	112	78
<i>Gr. 12.</i> Immaterielt erverv: a) Selvstendige og høyere funksjonærer m. v.	20-21....	2	12	24	25	27	10	5	3	-
	22-23....	9	18	45	35	22	15	11	2	4
	24-25....	17	15	39	42	21	16	10	4	3
	26-27....	8	17	36	34	16	7	5	2	2
	28-29....	11	18	21	20	11	10	4	2	1
	I alt	47	80	165	156	97	58	35	13	10

nens livsstilling, hustruens alder ved giftermålet og barnetall. Bygder, 1950.

etter barnetall												Ekteskap i alt	Barn i alt	Gj.snittlig antall barn pr. ekteskap	
9	10	11	12	13	14	15	16	17	18	19	20 og flere				
3	5	-	-	-	-	-	-	-	-	-	-	-	296	1 018	3.44
1	2	3	-	-	-	-	-	-	-	-	-	-	376	1 228	3.27
5	1	1	-	-	-	-	-	-	-	-	-	-	403	1 182	2.93
1	-	-	-	-	-	-	-	-	-	-	-	-	294	757	2.57
-	2	-	-	-	-	-	-	-	-	-	-	-	191	441	2.31
10	10	4	-	-	-	-	-	-	-	-	-	-	1 560	4 626	2.97
7	3	1	1	-	-	-	-	-	-	-	-	-	210	838	3.99
8	6	3	3	-	-	-	-	-	-	-	-	-	293	1 131	3.86
5	-	-	-	-	-	-	-	-	-	-	-	-	229	792	3.46
1	-	-	-	-	-	-	-	-	-	-	-	-	156	428	2.74
2	-	-	-	-	-	-	-	-	-	-	-	-	87	250	2.87
23	9	4	4	-	-	-	-	-	-	-	-	-	975	3 439	3.53
26	11	5	3	1	-	-	-	-	-	-	-	-	667	2 650	3.97
20	5	3	3	2	-	1	-	-	-	-	-	-	992	3 465	3.49
13	9	2	-	1	-	-	-	-	-	-	-	-	952	3 083	3.24
4	1	1	-	-	1	-	-	-	-	-	-	-	746	2 092	2.80
-	-	-	-	-	-	-	-	-	-	-	-	-	467	1 247	2.67
63	26	11	6	4	1	1	-	-	-	-	-	-	3 824	12 537	3.28
41	19	10	6	8	1	-	-	-	-	-	-	-	1 247	4 920	3.95
22	22	12	7	4	1	-	1	-	-	-	-	-	1 581	5 752	3.64
22	11	4	3	1	-	-	-	-	-	-	-	-	1 390	4 460	3.21
5	7	1	-	1	-	-	-	-	-	-	-	-	1 018	2 876	2.83
4	-	-	-	-	-	-	-	-	-	-	-	-	627	1 643	2.62
94	59	27	16	13	3	-	1	-	-	-	-	-	5 863	19 651	3.35
17	7	6	3	3	-	-	-	-	-	-	-	-	911	3 268	3.59
7	9	2	1	-	1	-	-	-	-	-	-	-	1 231	3 706	3.01
11	5	2	-	1	-	1	-	-	-	-	-	-	1 222	3 392	2.78
6	3	3	3	-	-	-	-	-	-	-	-	-	890	2 344	2.63
3	-	-	-	-	-	-	-	-	-	-	-	-	633	1 474	2.33
44	24	13	7	4	1	1	-	-	-	-	-	-	4 887	14 184	2.90
3	1	1	-	-	1	-	-	-	-	-	-	-	114	406	3.56
1	3	-	-	-	-	-	-	-	-	-	-	-	165	527	3.19
2	-	-	-	-	-	-	-	-	-	-	-	-	169	513	3.04
1	-	-	-	-	-	-	-	-	-	-	-	-	128	359	2.80
-	-	-	-	-	-	-	-	-	-	-	-	-	98	260	2.65
7	4	1	-	-	1	-	-	-	-	-	-	-	674	2 065	3.06

Tabell 6 (forts.). Ekteskap som har vart 18 år og mer, fordelt etter man-

Mannens livsstilling	Hustruens alder ved giftermålet	Antall ekteskap fordelt								
		0	1	2	3	4	5	6	7	8
<i>Gr. 13.</i> Immaterielt erverv: b) Fagfunksjonærer.	20-21....	17	33	108	113	93	74	49	15	19
	22-23....	36	54	162	173	139	87	48	25	13
	24-25....	51	69	149	211	152	95	45	26	17
	26-27....	32	71	146	144	113	70	32	21	9
	28-29....	46	44	120	109	65	31	21	11	5
	I alt	182	271	685	750	562	357	195	98	63
<i>Gr. 14.</i> Immaterielt erverv: c) Betjenter, arbeidere m. v.	20-21....	34	94	180	150	116	67	47	26	24
	22-23....	42	141	200	143	118	76	45	32	21
	24-25....	43	141	183	137	77	60	25	20	10
	26-27....	48	130	140	103	60	32	12	7	13
	28-29....	40	79	92	60	40	25	17	4	2
	I alt	207	585	795	593	411	260	146	89	70
<i>Gr. 15.</i> Pensjon, formue, uoppgitt.	20-21....	179	173	302	375	422	416	387	373	314
	22-23....	278	247	407	475	496	500	461	443	431
	24-25....	301	255	421	500	531	455	432	391	344
	26-27....	276	227	356	458	445	362	321	296	210
	28-29....	239	212	320	319	293	260	243	150	86
	I alt	1 273	1 114	1 806	2 127	2 187	1 993	1 844	1 653	1 385
<i>Gr. 16.</i> Hustruer med eget erverv m. v.	20-21....	28	107	153	108	81	55	37	25	23
	22-23....	57	120	194	142	91	61	44	27	35
	24-25....	75	152	179	147	94	84	38	28	21
	26-27....	59	128	133	122	70	43	34	19	14
	28-29....	60	109	98	82	65	34	18	13	11
	I alt	279	616	757	601	401	277	171	112	104
<i>Gr. 1-16.</i> I alt.	20-21....	1 073	2 523	4 807	5 214	4 730	3 804	2 972	2 328	1 860
	22-23....	1 877	3 420	6 265	6 424	5 654	4 427	3 383	2 662	2 089
	24-25....	2 212	3 433	5 918	5 931	4 857	3 799	2 709	2 144	1 630
	26-27....	2 089	3 026	4 793	4 620	3 700	2 688	1 968	1 453	972
	28-29....	1 788	2 233	3 404	3 050	2 400	1 759	1 305	842	448
	I alt	9 039	14 635	25 187	25 239	21 341	16 477	12 337	9 429	6 999

nens livsstilling, hustruens alder ved giftermålet og barnetall. Bygder, 1950.

etter barnetall												Ekteskap i alt	Barn i alt	Gj.snittlig antall barn pr. ekteskap	
9	10	11	12	13	14	15	16	17	18	19	20 og flere				
10	6	3	-	1	-	-	-	-	-	-	-		541	2 077	3.84
6	7	1	1	1	1	-	-	-	-	-	-		754	2 629	3.49
12	3	1	2	-	-	-	-	-	-	-	-		833	2 844	3.41
8	2	-	-	1	-	-	-	-	-	-	-		649	2 113	3.26
1	-	-	-	-	-	-	-	-	-	-	-		453	1 278	2.82
37	18	5	3	3	1	-	-	-	-	-	-		3 230	10 941	3.39
15	9	3	6	-	-	-	-	-	-	-	-		771	2 689	3.49
12	5	3	-	-	-	-	-	-	-	-	-		838	2 675	3.19
6	2	-	-	1	-	-	-	-	-	-	-		705	1 983	2.81
2	1	2	1	-	-	-	-	-	-	-	-		551	1 406	2.55
2	-	-	-	-	-	-	-	-	-	-	-		361	892	2.47
37	17	8	7	1	-	-	-	-	-	-	-		3 226	9 645	2.99
303	294	200	124	62	19	15	4	2	1	1		3 966	23 902	6.03	
349	265	139	78	35	13	10	1	1	-	-		4 629	25 361	5.48	
276	179	78	36	17	4	1	-	-	-	-		4 221	20 933	4.96	
124	62	26	10	2	2	-	-	-	-	-		3 177	13 777	4.34	
46	17	8	4	1	1	1	-	-	-	-		2 200	8 239	3.75	
1 098	817	451	252	117	39	27	5	3	1	1		18 193	92 212	5.07	
18	11	10	6	3	1	1	-	-	-	-		667	2 439	3.66	
17	8	7	2	-	1	-	-	-	-	-		806	2 684	3.33	
8	7	4	4	1	-	-	-	-	-	-		842	2 586	3.07	
7	2	2	-	-	-	-	-	-	-	-		633	1 809	2.86	
4	2	-	-	-	-	-	-	-	-	-		496	1 324	2.67	
54	30	23	12	4	2	1	-	-	-	-		3 444	10 842	3.15	
1 518	1 132	711	464	220	83	58	17	8	1	2		33 525	158 454	4.73	
1 559	1 004	528	335	131	54	29	4	1	-	-		39 846	172 491	4.33	
1 127	669	282	143	48	19	5	1	1	1	-	1: 22	34 930	138 476	3.96	
541	287	103	45	15	5	2	-	-	-	-		26 307	94 174	3.58	
213	80	31	11	7	1	1	-	-	-	-		17 573	57 204	3.26	
4 958	3 172	1 655	998	421	162	95	22	10	2	2	1		152 181	620 799	4.08

Tabell 6 (forts.). Ekteskap som har vart 18 år og mer, fordelt etter mannens

Mannens livsstilling	Hustruens alder ved giftermålet	Antall ekteskap fordelt								
		0	1	2	3	4	5	6	7	8
<i>Gr. 1.</i> Gårdbrukere m. v.	20-21....	4	10	24	17	12	9	4	3	6
	22-23....	5	20	35	29	19	12	7	2	3
	24-25....	10	21	35	31	20	8	4	5	2
	26-27....	19	16	31	24	14	5	5	2	-
	28-29....	9	13	20	19	9	4	1	1	-
	I alt	47	80	145	120	74	38	21	13	11
<i>Gr. 2.</i> Jordbruksarbeidere m. v.	20-21....	3	7	13	8	12	7	2	2	2
	22-23....	3	17	14	11	5	4	6	-	4
	24-25....	5	9	14	10	6	1	2	1	2
	26-27....	3	9	8	8	5	6	4	-	1
	28-29....	3	7	11	2	1	1	1	-	1
	I alt	17	49	60	39	29	19	15	3	10
<i>Gr. 3.</i> Fiskere.	20-21....	8	12	22	23	18	10	8	7	7
	22-23....	12	20	25	21	18	10	8	9	9
	24-25....	6	14	27	22	15	9	6	3	1
	26-27....	9	7	12	15	4	9	6	1	1
	28-29....	6	13	9	12	4	3	1	6	-
	I alt	41	66	95	93	59	41	29	26	18
<i>Gr. 4.</i> Håndverkere.	20-21....	88	290	496	432	286	165	110	80	48
	22-23....	150	468	657	477	294	166	127	76	43
	24-25....	206	473	600	386	250	134	65	47	38
	26-27....	212	382	429	272	138	84	47	36	17
	28-29....	198	255	286	144	93	44	21	6	10
	I alt	854	1 868	2 468	1 711	1 061	593	370	245	156
<i>Gr. 5.</i> Fabrikkarbeidere.	20-21....	106	457	713	531	373	231	121	75	45
	22-23....	199	611	817	612	399	201	113	76	45
	24-25....	226	608	694	473	239	142	90	49	27
	26-27....	270	472	523	261	140	80	47	28	13
	28-29....	240	332	298	163	72	42	18	10	6
	I alt	1 041	2 480	3 045	2 040	1 223	696	389	238	136
<i>Gr. 6.</i> Arbeidere ved anlegg, handel m. v.	20-21....	109	271	509	393	278	152	121	69	47
	22-23....	159	404	564	385	255	145	93	64	40
	24-25....	188	415	462	348	209	118	74	42	28
	26-27....	178	337	388	218	150	77	49	36	22
	28-29....	145	217	232	133	81	40	26	14	8
	I alt	779	1 644	2 155	1 477	973	532	363	225	145

livsstilling, hustruens alder ved giftermålet og barnetall. Byer, 1950. *Towns, 1950.*

etter barnetall												Ekteskap i alt	Barn i alt	Gj.snittlig antall barn pr. ekteskap	
9	10	11	12	13	14	15	16	17	18	19	20 og flere				
3	1	-	1	-	-	-	-	-	-	-	-		94	344	3.66
5	2	3	-	1	-	-	-	-	-	-	-		143	504	3.52
2	3	2	-	-	-	-	-	-	-	-	-		143	449	3.14
1	-	1	-	-	-	-	-	-	-	-	-		118	295	2.50
-	-	-	-	-	-	-	-	-	-	-	-		76	179	2.36
11	6	6	1	1	-	-	-	-	-	-	-		574	1 771	3.09
4	-	-	-	-	-	-	-	-	-	-	-		60	218	3.63
-	2	-	-	-	-	-	-	-	-	-	-		66	206	3.12
1	1	-	-	-	-	-	-	-	-	-	-		52	150	2.88
-	-	1	1	-	-	-	-	-	-	-	-		46	154	3.35
-	-	-	-	-	-	-	-	-	-	-	-		27	58	2.15
5	3	1	1	-	-	-	-	-	-	-	-		251	786	3.13
4	2	1	2	-	-	-	-	-	-	-	-		124	491	3.96
2	2	-	-	-	-	-	-	-	-	-	-		136	476	3.50
-	1	2	-	-	-	-	-	-	-	-	-		106	336	3.17
1	-	-	-	-	-	-	-	-	-	-	-		65	197	3.03
1	1	-	-	-	-	-	-	-	-	-	-		56	165	2.95
8	6	3	2	-	-	-	-	-	-	-	-		487	1 665	3.42
37	15	7	10	4	1	2	-	-	-	-	-		2 071	6 927	3.34
27	18	7	4	1	-	-	-	-	-	-	-		2 515	7 418	2.95
17	6	4	-	1	-	-	-	-	-	-	-		2 227	5 794	2.60
12	5	-	-	-	-	-	-	-	-	-	-		1 634	3 856	2.36
1	3	-	-	-	-	-	-	-	-	-	-		1 061	2 138	2.02
94	47	18	14	6	1	2	-	-	-	-	-		9 508	26 133	2.75
40	10	8	7	1	1	-	-	-	-	-	-		2 719	8 393	3.09
23	14	9	5	1	1	-	-	-	-	-	-		3 126	8 785	2.81
16	10	4	3	-	-	-	-	-	-	-	-		2 581	6 504	2.52
14	4	1	-	-	-	-	-	-	-	-	-		1 853	4 020	2.17
6	-	2	-	-	-	-	-	-	-	-	-		1 189	2 217	1.86
99	38	24	15	2	2	-	-	-	-	-	-		11 468	29 919	2.61
24	22	21	7	1	4	-	-	-	-	-	-		2 028	6 745	3.33
35	22	9	5	-	1	2	-	-	-	-	-		2 183	6 496	2.98
20	6	5	5	2	-	-	-	-	-	-	-		1 922	5 152	2.68
11	6	2	3	-	-	1	-	-	-	-	-		1 478	3 706	2.51
2	1	-	-	-	-	-	-	-	-	-	-		899	1 950	2.17
92	57	37	20	3	5	3	-	-	-	-	-		8 510	24 049	2.83

Tabell 6 (forts.). Ekteskap som har vart 18 år og mer, fordelt etter man-

Mannens livsstilling	Hustruens alder ved giftermålet	Antall ekteskap fordelt								
		0	1	2	3	4	5	6	7	8
<i>Gr. 7.</i> Sjøfart: Offiserer.	20-21....	11	25	72	66	33	19	10	6	5
	22-23....	23	48	82	81	39	19	7	5	1
	24-25....	22	69	98	67	44	22	7	6	2
	26-27....	32	53	77	44	25	10	2	1	-
	28-29....	20	48	51	44	9	4	1	-	-
	I alt	108	243	380	302	150	74	27	18	8
<i>Gr. 8.</i> Sjøfart: Mannskap.	20-21....	8	11	27	21	21	9	11	2	2
	22-23....	3	15	33	32	22	6	10	3	2
	24-25....	6	17	30	22	13	6	3	2	-
	26-27....	10	20	17	21	10	3	1	-	1
	28-29....	7	12	13	7	10	2	2	3	-
	I alt	34	75	120	103	76	26	27	10	5
<i>Gr. 9.</i> Fabrikkeiere, grosserere m. v.	20-21....	38	99	219	215	132	55	26	11	8
	22-23....	72	183	414	336	177	96	33	21	9
	24-25....	105	247	463	320	174	69	27	6	9
	26-27....	102	250	397	231	98	38	20	9	9
	28-29....	100	159	232	121	56	18	4	1	-
	I alt	417	938	1 725	1 223	637	276	110	48	35
<i>Gr. 10.</i> Andre selvstendige ved industri og handel.	20-21....	52	146	267	220	149	77	43	32	12
	22-23....	97	252	416	333	155	98	47	30	11
	24-25....	131	217	456	299	174	101	35	23	12
	26-27....	164	226	320	204	102	51	26	18	7
	28-29....	122	167	203	141	55	22	15	6	5
	I alt	566	1 008	1 662	1 197	635	349	166	109	47
<i>Gr. 11.</i> Kontorfunksjonærer, butikkfunksjonærer m. v.	20-21....	35	185	358	216	141	49	31	13	14
	22-23....	111	350	566	340	168	70	36	13	7
	24-25....	194	441	675	359	152	65	32	13	9
	26-27....	240	396	507	252	117	44	20	7	-
	28-29....	192	315	303	145	55	22	10	7	1
	I alt	772	1 687	2 409	1 312	633	250	129	53	31
<i>Gr. 12.</i> Immaterielt erverv: a) Selvstendige og høyere funksjonærer m. v.	20-21....	5	30	32	47	29	9	1	3	-
	22-23....	11	31	84	90	44	22	4	1	1
	24-25....	25	45	105	116	46	23	7	2	2
	26-27....	30	60	81	66	31	14	6	-	-
	28-29....	29	35	54	30	13	6	-	1	-
	I alt	100	201	356	349	163	74	18	7	3

nens livsstilling, hustruens alder ved giftermålet og barnetall. Byer, 1950.

etter barnetall												Ekteskap i alt	Barn i alt	Gj.snittlig antall barn pr. ekteskap	
9	10	11	12	13	14	15	16	17	18	19	20 og flere				
2	-	1	-	-	-	-	-	-	-	-	-	-	250	765	3.06
3	4	-	1	-	-	-	-	-	-	-	-	-	313	870	2.78
1	-	-	-	-	-	-	-	-	-	-	-	-	338	861	2.55
-	-	-	-	-	-	-	-	-	-	-	-	-	244	508	2.08
-	-	-	-	-	-	-	-	-	-	-	-	-	177	344	1.94
6	4	1	1	-	-	-	-	-	-	-	-	-	1 322	3 348	2.53
3	-	-	-	-	-	-	-	-	-	-	-	-	115	380	3.30
-	-	-	-	-	-	-	-	-	-	-	-	-	126	392	3.11
1	-	-	-	-	-	-	-	-	-	-	-	-	100	266	2.66
-	-	-	-	-	-	-	-	-	-	-	-	-	83	186	2.24
-	-	-	-	-	-	-	-	-	-	-	-	-	56	142	2.54
4	-	-	-	-	-	-	-	-	-	-	-	-	480	1 366	2.85
8	1	3	-	3	-	-	-	-	-	-	-	-	818	2 436	2.98
8	8	-	-	1	-	-	-	-	-	-	-	-	1 358	3 789	2.79
5	1	1	1	-	-	-	-	-	-	-	-	-	1 428	3 528	2.47
2	1	-	-	-	-	-	-	-	-	-	-	-	1 157	2 602	2.25
2	-	1	-	-	-	-	-	-	-	-	-	-	694	1 360	1.96
25	11	5	1	4	-	-	-	-	-	-	-	-	5 455	13 715	2.51
9	7	-	1	1	1	-	-	-	-	-	-	-	1 017	3 089	3.04
15	6	1	1	2	1	-	-	-	-	-	-	-	1 465	4 031	2.75
4	8	-	-	-	-	-	-	-	-	-	-	-	1 460	3 810	2.61
4	1	-	-	-	-	-	-	-	-	-	-	-	1 123	2 525	2.25
3	1	-	-	-	-	-	-	-	-	-	-	-	740	1 535	2.07
35	23	1	2	3	2	-	-	-	-	-	-	-	5 805	14 990	2.58
6	3	2	-	1	-	-	-	-	-	-	-	-	1 054	2 866	2.72
3	2	1	1	-	-	-	-	-	-	-	-	-	1 668	3 957	2.37
5	-	2	2	-	-	-	-	-	-	-	-	-	1 949	4 247	2.18
-	1	-	-	-	-	-	-	-	-	-	-	-	1 584	3 033	1.91
1	1	-	1	-	-	-	-	-	-	-	-	-	1 053	1 834	1.74
15	7	5	4	1	-	-	-	-	-	-	-	-	7 308	15 937	2.18
-	-	-	-	-	-	-	-	-	-	-	-	-	156	423	2.71
1	-	-	-	-	-	-	-	-	-	-	-	-	289	803	2.78
1	-	1	-	-	-	-	-	-	-	-	-	-	373	994	2.66
1	-	-	-	-	-	-	-	-	-	-	-	-	289	659	2.28
-	-	-	-	-	-	-	-	-	-	-	-	-	168	322	1.92
3	-	1	-	-	-	-	-	-	-	-	-	-	1 275	3 201	2.51

Tabell 6 (forts.). Ekteskap som har vart 18 år og mer, fordelt etter man-

Mannens livsstilling	Hustruens alder ved giftermålet	Antall ekteskap fordelt								
		0	1	2	3	4	5	6	7	8
<i>Gr. 13.</i> Immaterielt erverv: b) Fagfunksjonærer.	20-21....	18	44	108	104	66	33	22	4	3
	22-23....	27	76	183	146	102	33	12	9	5
	24-25....	56	126	201	162	82	26	20	4	6
	26-27....	57	100	190	106	64	35	13	5	4
	28-29....	56	85	127	79	40	20	12	2	1
	I alt	214	431	809	597	354	147	79	24	19
<i>Gr. 14.</i> Immaterielt erverv: c) Betjenter, arbeidere m. v.	20-21....	37	142	244	170	109	49	32	17	10
	22-23....	87	261	343	215	115	56	31	21	8
	24-25....	99	247	333	164	82	27	24	14	4
	26-27....	93	187	224	122	44	19	11	2	1
	28-29....	87	138	118	75	37	12	8	3	2
	I alt	403	975	1 262	746	387	163	106	57	25
<i>Gr. 15.</i> Pensjon, formue, uoppgett.	20-21....	132	155	259	271	246	240	197	166	124
	22-23....	192	232	382	403	367	303	205	164	124
	24-25....	210	266	398	444	367	259	190	163	90
	26-27....	214	229	381	309	252	195	131	79	59
	28-29....	211	200	266	238	171	127	73	37	32
	I alt	959	1 082	1 686	1 665	1 403	1 124	796	609	429
<i>Gr. 16.</i> Hustruer med eget erverv m. v.	20-21....	94	302	289	177	88	56	21	11	8
	22-23....	159	368	333	145	93	24	27	15	5
	24-25....	226	337	300	142	72	26	13	7	6
	26-27....	271	279	217	102	32	24	13	4	2
	28-29....	248	197	147	59	23	8	5	2	1
	I alt	998	1 483	1 286	625	308	138	79	39	22
<i>Gr. 1-16.</i> I alt.	20-21....	748	2 186	3 652	2 911	1 993	1 170	760	501	341
	22-23....	1 310	3 356	4 948	3 656	2 272	1 265	766	509	317
	24-25....	1 715	3 552	4 891	3 365	1 945	1 036	599	387	238
	26-27....	1 904	3 023	3 802	2 255	1 226	694	401	228	137
	28-29....	1 673	2 193	2 370	1 412	729	375	198	99	67
	I alt	7 350	14 310	19 663	13 599	8 165	4 540	2 724	1 724	1 100

nens livsstilling, hustruens alder ved giftermålet og barnetall. Byer, 1950.

etter barnetall												Ekteskap i alt	Barn i alt	Gj.snittlig antall barn pr. ekteskap	
9	10	11	12	13	14	15	16	17	18	19	20 og flere				
2	3	1	-	-	-	-	-	-	-	-	-	-	408	1 244	3.05
2	1	1	-	-	-	-	-	-	-	-	-	-	597	1 667	2.79
3	1	-	-	-	-	-	-	-	-	-	-	-	687	1 705	2.48
1	-	-	-	-	-	-	-	-	-	-	-	-	575	1 383	2.41
-	-	-	-	-	-	-	-	-	-	-	-	-	422	930	2.20
8	5	2	-	-	-	-	-	-	-	-	-	-	2 689	6 929	2.58
9	3	1	2	1	-	-	-	-	-	-	-	-	826	2 371	2.87
6	2	1	-	-	-	-	-	-	-	-	-	-	1 146	2 814	2.46
5	1	-	2	-	-	-	-	-	-	-	-	-	1 002	2 221	2.22
2	-	-	-	-	-	-	-	-	-	-	-	-	705	1 378	1.95
-	-	-	-	-	-	-	-	-	-	-	-	-	480	892	1.86
22	6	2	4	1	-	-	-	-	-	-	-	-	4 159	9 676	2.33
98	67	49	34	15	8	1	2	1	1	-	-	-	2 066	9 894	4.79
110	65	35	24	4	3	1	-	1	-	-	-	-	2 615	10 997	4.21
62	34	15	11	5	-	-	-	-	-	-	-	-	2 514	9 418	3.75
28	10	5	4	1	-	-	-	-	-	-	-	-	1 897	6 180	3.26
24	6	3	-	1	-	-	-	-	-	-	-	-	1 389	4 040	2.91
322	182	107	73	26	11	2	2	2	1	-	-	-	10 481	40 529	3.87
5	4	1	2	-	-	-	-	-	-	-	-	-	1 058	2 430	2.30
7	2	1	-	-	-	-	-	-	-	-	-	-	1 179	2 362	2.00
6	2	-	-	-	-	-	-	-	-	-	-	-	1 137	2 030	1.79
1	1	-	-	-	-	-	-	-	-	-	-	-	946	1 408	1.49
-	-	-	-	-	-	-	-	-	-	-	-	-	690	852	1.23
19	9	2	2	-	-	-	-	-	-	-	-	-	5 010	9 082	1.81
254	138	95	66	27	15	3	2	1	1	-	-	-	14 864	49 016	3.30
247	150	68	41	10	6	3	-	1	-	-	-	-	18 925	55 567	2.94
149	74	36	24	8	-	-	-	-	-	-	-	-	18 019	47 465	2.63
78	29	10	8	1	-	1	-	-	-	-	-	-	13 797	32 090	2.33
40	13	6	1	1	-	-	-	-	-	-	-	-	9 177	18 958	2.07
768	404	215	140	47	21	7	2	2	1	-	-	-	74 782	203 096	2.72

Tabell 7. Ekteskap som har vart 18 år og mer, fordelt etter mannens Bygdene fylkesvis og
Marriages of duration 18 years and more by occupation of husband Rural districts by counties

Mannens livsstilling ¹ <i>Occupation of husband</i>	Hustruens alder ved giftermålet <i>Age of wife at marriage</i>	Østfold		Akershus		Hedmark	
		Ekteskap i alt <i>Total marriages</i>	Gj.sn. antall barn pr. ekteskap <i>Average number of children</i>	Ekteskap i alt <i>Total marriages</i>	Gj.sn. antall barn pr. ekteskap <i>Average number of children</i>	Ekteskap i alt <i>Total marriages</i>	Gj.sn. antall barn pr. ekteskap <i>Average number of children</i>
<i>Gr. 1.</i> Gårdbrukere m. v. <i>Farmers etc.</i>	20-21	371	4.62	462	4.23	771	5.25
	22-23	485	4.25	566	4.15	1 018	4.83
	24-25	465	3.71	518	3.69	891	4.46
	26-27	392	3.33	451	3.30	702	3.90
	28-29	223	3.22	290	2.77	513	3.38
	I alt. <i>Total</i>	1 936	3.89	2 287	3.72	3 895	4.47
<i>Gr. 2.</i> Jordbr.arbeidere m. v. <i>Agriculture, workers etc.</i>	20-21	101	4.43	222	4.44	634	5.10
	22-23	106	3.92	190	4.46	615	4.62
	24-25	87	3.97	130	3.41	452	4.23
	26-27	64	3.19	114	3.24	316	3.78
	28-29	37	3.78	66	2.97	216	3.59
	I alt	395	3.93	722	3.93	2 233	4.46
<i>Gr. 3.</i> Fiskere. <i>Fishermen.</i>	20-21	64	4.36	8	3.25	1	8.00
	22-23	47	4.34	23	2.35	—	—
	24-25	47	4.00	13	4.23	1	1.00
	26-27	33	3.06	7	4.57	—	—
	28-29	22	2.32	4	2.00	—	—
	I alt	213	3.86	55	3.18	2	4.50
<i>Gr. 4.</i> Håndverkere. <i>Artisans.</i>	20-21	269	3.90	389	3.70	262	4.46
	22-23	285	3.62	414	3.24	284	4.34
	24-25	242	2.98	345	2.89	231	3.74
	26-27	157	2.99	260	2.46	139	3.14
	28-29	98	2.44	140	2.09	106	3.03
	I alt	1 051	3.34	1 548	3.04	1 022	3.94
<i>Gr. 5.</i> Fabrikkarbeidere. <i>Factory workers.</i>	20-21	672	3.68	430	3.34	218	4.39
	22-23	624	3.36	417	2.96	191	3.82
	24-25	472	2.85	337	2.92	162	3.74
	26-27	309	2.40	226	2.31	104	3.17
	28-29	190	2.49	143	2.22	63	2.62
	I alt	2 267	3.15	1 553	2.89	738	3.78

¹ Forklaring til livsstillingsspesifikasjonene, se side 112.

livsstilling og hustruens alder ved giftermålet. Gjennomsnittlig antall barn. større byer, 1950.

and age of wife at marriage. Average number of children. and larger towns, 1950.

Oppland		Buskerud		Vestfold		Telemark		Aust-Agder		Vest-Agder	
Ekte- skap i alt <i>Total mar- riages</i>	Gj.sn. antall barn pr. ekte- skap <i>Average number of children</i>	Ekte- skap i alt <i>Total mar- riages</i>	Gj.sn. antall barn pr. ekte- skap <i>Average number of children</i>	Ekte- skap i alt <i>Total mar- riages</i>	Gj.sn. antall barn pr. ekte- skap <i>Average number of children</i>	Ekte- skap i alt <i>Total mar- riages</i>	Gj.sn. antall barn pr. ekte- skap <i>Average number of children</i>	Ekte- skap i alt <i>Total mar- riages</i>	Gj.sn. antall barn pr. ekte- skap <i>Average number of children</i>	Ekte- skap i alt <i>Total mar- riages</i>	Gj.sn. antall barn pr. ekte- skap <i>Average number of children</i>
894	5.28	451	4.56	288	4.60	401	4.95	223	5.03	327	5.12
1 036	4.73	550	4.14	429	4.14	451	4.35	268	4.82	424	5.05
998	4.22	583	3.92	398	3.70	424	4.08	245	4.25	386	4.70
794	3.90	418	3.65	310	3.35	357	3.68	214	3.89	328	4.38
556	3.60	294	3.23	216	3.46	221	3.50	149	3.35	205	3.79
4 278	4.42	2 296	3.96	1 641	3.88	1 854	4.19	1 099	4.36	1 670	4.70
225	4.63	191	4.66	54	4.37	108	4.75	51	4.98	13	4.38
200	4.53	181	4.41	56	4.23	116	4.49	48	4.42	9	3.00
180	4.44	163	4.23	47	3.94	88	4.20	37	4.76	11	4.09
119	3.92	107	3.16	45	3.40	65	3.83	41	3.83	11	3.45
83	2.99	62	2.50	24	3.13	50	3.48	23	4.48	5	4.40
807	4.29	704	4.08	226	3.92	427	4.28	200	4.51	49	3.86
—	—	5	4.20	104	3.39	12	4.17	28	6.64	54	4.20
—	—	6	1.50	137	2.71	20	3.75	32	3.81	72	4.25
1	6.00	6	1.50	104	2.92	18	3.44	28	4.61	70	4.36
—	—	4	4.00	84	2.61	6	3.50	14	3.00	53	4.15
—	—	3	1.67	36	2.64	5	4.20	8	3.00	34	3.62
1	6.00	24	2.50	465	2.89	61	3.75	110	4.57	283	4.17
246	4.51	215	3.82	193	3.75	155	3.96	64	5.13	61	5.13
259	4.06	204	3.43	238	3.43	156	3.26	89	4.19	78	4.17
199	3.66	152	3.16	187	3.24	138	2.92	93	3.62	76	3.30
128	3.13	103	3.34	145	2.78	100	2.70	65	2.78	41	3.54
81	3.11	67	2.63	77	2.40	53	2.81	27	2.70	21	2.76
913	3.88	741	3.40	840	3.25	602	3.23	338	3.82	277	3.94
256	4.02	582	3.42	316	3.44	380	3.43	93	4.37	119	4.56
241	3.43	548	3.26	353	2.82	410	3.07	96	3.76	125	3.59
183	3.15	371	2.68	250	2.76	303	2.72	91	3.22	107	3.67
116	3.23	261	2.75	188	2.30	203	2.31	69	3.20	68	2.91
65	2.68	133	2.34	104	2.11	132	2.12	34	2.82	40	3.13
861	3.46	1 895	3.06	1 211	2.83	1 428	2.89	383	3.60	459	3.72

Tabell 7 (forts.). Ekteskap som har vart 18 år og mer, fordelt etter mannens Bydene fylkesvis og

Mannens livsstilling	Hustruens alder ved giftermålet	Østfold		Akershus		Hedmark	
		Ekteskap i alt	Gj.sn. antall barn pr. ekteskap	Ekteskap i alt	Gj.sn. antall barn pr. ekteskap	Ekteskap i alt	Gj.sn. antall barn pr. ekteskap
<i>Gr. 6.</i> Arbeidere ved anlegg, handel m. v. <i>Building and construction workers, commercial workers etc.</i>	20-21.....	203	4.26	338	3.51	205	5.13
	22-23.....	203	3.74	316	3.17	210	4.50
	24-25.....	141	3.55	244	2.86	126	4.32
	26-27.....	88	3.26	198	3.04	100	3.72
	28-29.....	54	2.67	129	2.19	53	3.15
	I alt	689	3.71	1 225	3.08	694	4.44
<i>Gr. 7.</i> Sjøfart: Offiserer. <i>Navigation: Officers.</i>	20-21.....	10	3.60	8	3.00	—	—
	22-23.....	30	2.63	11	2.27	2	2.50
	24-25.....	20	2.65	15	2.20	—	—
	26-27.....	20	2.10	5	2.80	—	—
	28-29.....	17	2.12	7	1.43	1	2.00
	I alt	97	2.53	46	2.30	3	2.33
<i>Gr. 8.</i> Sjøfart: Mannskap. <i>Navigation: Seamen.</i>	20-21.....	15	3.47	6	2.33	—	—
	22-23.....	24	3.46	4	2.50	2	8.50
	24-25.....	24	3.08	6	2.00	1	3.00
	26-27.....	13	2.69	1	2.00	—	—
	28-29.....	8	2.50	1	2.00	1	3.00
	I alt	84	3.14	18	2.22	4	5.75
<i>Gr. 9.</i> Fabrikkeiere, grosserere m. v. <i>Factory owners, wholesale merchants etc.</i>	20-21.....	60	3.43	77	3.35	25	4.28
	22-23.....	76	3.05	126	2.75	40	3.53
	24-25.....	60	2.57	142	2.68	36	2.64
	26-27.....	47	2.38	116	2.19	29	2.59
	28-29.....	22	2.59	80	1.94	26	2.23
	I alt	265	2.87	541	2.58	156	3.05
<i>Gr. 10.</i> Andre selvstendige ved industri og handel. <i>Owners of small industrial establishments, retail dealers etc.</i>	20-21.....	86	3.38	133	3.25	57	3.74
	22-23.....	100	3.16	179	2.78	96	3.19
	24-25.....	101	3.16	168	2.61	108	2.83
	26-27.....	72	2.86	125	2.14	48	2.42
	28-29.....	55	2.29	80	2.38	48	2.33
	I alt	414	3.04	685	2.67	357	2.95
<i>Gr. 11.</i> Kontorfunksjonærer, butikksfunksjonærer m. v. <i>Business and commercial clerks etc.</i>	20-21.....	45	3.71	136	2.84	58	3.90
	22-23.....	66	2.71	206	2.43	61	2.80
	24-25.....	71	2.52	217	2.29	67	3.00
	26-27.....	35	2.66	183	2.00	51	2.84
	28-29.....	33	1.91	116	1.98	38	2.16
	I alt	250	2.72	858	2.31	275	3.00

livsstilling og hustruens alder ved giftermålet. Gjennomsnittlig antall barn.
større byer, 1950.

Oppland		Buskerud		Vestfold		Telemark		Aust-Agder		Vest-Agder	
Ekte- skap i alt	Gj.sn. antall barn pr. ekte- skap	Ekte- skap i alt	Gj.sn. antall barn pr. ekte- skap	Ekte- skap i alt	Gj.sn. antall barn pr. ekte- skap	Ekte- skap i alt	Gj.sn. antall barn pr. ekte- skap	Ekte- skap i alt	Gj.sn. antall barn pr. ekte- skap	Ekte- skap i alt	Gj.sn. antall barn pr. ekte- skap
201	4.71	178	3.66	135	3.33	148	4.28	94	4.56	53	5.38
186	4.37	199	3.60	141	2.41	153	3.76	89	4.45	51	4.63
148	4.06	142	3.76	109	3.17	113	3.90	65	4.57	47	3.62
89	3.72	89	2.91	98	3.18	80	3.04	44	3.91	34	3.44
84	3.30	54	3.28	44	2.48	46	2.24	45	3.29	23	3.70
708	4.19	662	3.53	527	3.22	540	3.70	337	4.28	208	4.29
—	—	9	3.78	81	2.75	6	3.50	18	3.00	10	3.50
1	3.00	7	2.86	85	2.87	11	3.09	27	2.59	10	3.80
1	2.00	3	4.00	109	2.50	16	2.38	28	2.96	9	3.11
—	—	4	1.75	80	2.15	4	0.75	32	2.25	9	3.22
—	—	4	1.50	53	1.87	2	4.00	17	2.24	2	2.00
2	2.50	27	2.93	408	2.48	39	2.67	122	2.60	40	3.35
1	8.00	4	5.00	40	3.08	8	2.38	9	4.44	3	2.67
3	3.00	3	4.67	63	2.92	8	3.00	8	3.63	7	4.14
—	—	1	4.00	43	2.77	7	3.14	8	4.13	6	2.67
—	—	1	1.00	32	2.13	2	2.50	7	3.57	2	3.00
—	—	—	—	23	2.26	3	3.00	4	2.75	1	—
4	4.25	9	4.33	201	2.72	28	2.82	36	3.83	19	3.11
22	3.45	35	3.26	40	3.60	28	3.11	10	4.00	18	4.44
36	2.86	59	3.15	56	2.84	26	3.42	21	3.90	29	3.28
41	3.20	41	3.05	53	2.85	26	2.69	26	3.12	30	3.87
25	2.00	34	2.71	56	2.38	21	2.52	11	3.18	14	3.86
15	3.47	24	3.00	30	2.50	12	3.08	18	2.83	11	3.64
139	2.96	193	3.05	235	2.82	113	2.97	86	3.36	102	3.77
69	3.80	61	3.66	77	3.18	64	3.75	23	4.09	29	4.93
89	3.26	99	3.20	96	3.03	54	3.28	35	3.80	42	3.79
91	2.67	75	2.75	74	2.85	54	3.48	38	2.61	33	3.76
69	2.51	55	2.27	63	2.78	35	3.26	27	2.56	30	3.60
39	2.46	21	2.00	37	2.35	25	2.52	14	2.43	21	3.76
357	2.98	311	2.94	347	2.91	232	3.37	137	3.13	155	3.95
55	3.29	47	2.72	55	3.31	45	3.16	21	3.67	21	4.95
65	3.43	50	2.54	76	2.49	73	2.66	23	2.70	32	3.09
58	2.36	65	2.49	71	2.17	68	2.09	24	3.25	35	3.00
39	2.08	33	2.09	58	2.69	55	1.98	26	2.77	21	3.57
21	1.67	23	1.87	40	2.35	41	2.00	16	2.94	20	2.55
238	2.76	218	2.43	300	2.58	282	2.37	110	3.05	129	3.36

Tabell 7 (forts.). Ekteskap som har vart 18 år og mer, fordelt etter mannens Bygdene fylkesvis og

Mannens livsstilling	Hustruens alder ved giftermålet	Ostfold		Akershus		Hedmark	
		Ekteskap i alt	Gj.sn. antall barn pr. ekteskap	Ekteskap i alt	Gj.sn. antall barn pr. ekteskap	Ekteskap i alt	Gj.sn. antall barn pr. ekteskap
<i>Gr. 12.</i>							
Immaterielt erverv:	20-21.....	4	2.75	19	2.79	11	2.82
a) Selvstendige og høyere funksjonærer m. v.	22-23.....	9	3.22	34	2.74	6	4.50
	24-25.....	10	1.70	30	2.77	15	2.93
<i>Professional occupations</i>	26-27.....	10	2.60	24	2.58	7	1.71
<i>and public administration:</i>	28-29.....	3	2.33	29	2.07	9	2.89
a) <i>Working on own account, officials in superior service etc.</i>	I alt	36	2.50	136	2.58	48	2.92
<i>Gr. 13.</i>							
Immaterielt erverv:	20-21.....	31	3.45	57	3.33	31	3.90
b) Fagfunksjonærer.	22-23.....	48	2.88	85	3.22	53	3.36
<i>Professional occupations and public administration:</i>	24-25.....	45	2.91	96	2.68	54	2.94
<i>b) Professional employees.</i>	26-27.....	38	2.87	78	2.77	42	2.57
	28-29.....	24	2.25	60	2.65	26	2.58
	I alt	186	2.90	376	2.91	206	3.07
<i>Gr. 14.</i>							
Immaterielt erverv:	20-21.....	38	3.71	171	3.12	65	3.66
c) Betjenter, arbeidere m.v.	22-23.....	52	3.31	200	2.56	60	3.15
<i>Professional occupations and public administration:</i>	24-25.....	40	2.93	176	2.49	61	3.00
<i>c) Workers.</i>	26-27.....	36	2.78	128	2.03	33	2.91
	28-29.....	12	1.75	71	2.18	33	3.03
	I alt	178	3.10	746	2.54	252	3.20
<i>Gr. 15.</i>							
Immaterielt erverv:	20-21.....	340	5.56	387	4.85	230	6.63
Pensjon, formue, uoppgitt.	22-23.....	346	5.31	417	4.50	296	6.04
<i>Pension, fortune, not adeq. described.</i>	24-25.....	298	4.36	352	4.12	281	5.40
	26-27.....	225	4.14	314	3.66	209	4.49
	28-29.....	149	3.56	199	3.12	148	4.32
	I alt	1 358	4.78	1 669	4.18	1 164	5.50
<i>Gr. 16.</i>							
Hustruer med eget erverv.	20-21.....	64	2.78	107	2.50	39	4.85
<i>Wives with own occupation.</i>	22-23.....	64	2.59	124	2.56	52	3.21
	24-25.....	56	1.98	115	2.03	61	3.51
	26-27.....	40	1.83	66	2.09	42	2.60
	28-29.....	37	2.00	66	1.79	37	2.41
	I alt	261	2.31	478	2.25	231	3.32
<i>Gr. I—16.</i>							
	20-21.....	2 373	4.17	2 950	3.75	2 607	5.03
I alt.	22-23.....	2 565	3.82	3 312	3.41	2 986	4.57
<i>Total.</i>	24-25.....	2 179	3.34	2 904	3.07	2 547	4.17
	26-27.....	1 579	3.78	2 296	2.78	1 822	3.66
	28-29.....	984	2.80	1 481	2.43	1 318	3.29
	I alt	9 680	3.57	12 943	3.19	11 280	4.29

livsstilling og hustruens alder ved giftermålet. Gjennomsnittlig antall barn.
store byer, 1950.

Oppland		Buskerud		Vestfold		Telemark		Aust-Agder		Vest-Agder	
Ekteskap i alt	Gj.sn. antall barn pr. ekteskap	Ekteskap i alt	Gj.sn. antall barn pr. ekteskap	Ekteskap i alt	Gj.sn. antall barn pr. ekteskap	Ekteskap i alt	Gj.sn. antall barn pr. ekteskap	Ekteskap i alt	Gj.sn. antall barn pr. ekteskap	Ekteskap i alt	Gj.sn. antall barn pr. ekteskap
10	3.00	6	3.33	6	5.00	5	3.00	5	1.80	3	3.67
7	3.71	16	2.31	9	2.56	5	3.00	4	3.50	4	3.00
12	2.25	10	3.20	7	3.86	8	2.75	1	3.00	1	4.00
10	2.70	10	2.60	6	2.50	3	1.33	4	2.25	3	4.33
5	2.40	7	2.71	—	—	4	1.25	2	1.00	—	—
44	2.77	49	2.73	28	3.39	25	2.44	16	2.31	11	3.64
24	3.29	28	2.86	41	3.39	19	3.79	17	4.53	13	3.69
37	2.92	31	3.74	42	2.81	29	3.59	30	3.33	38	3.76
48	3.50	30	2.90	48	3.52	31	3.10	24	3.42	32	3.34
45	3.40	23	3.00	27	2.85	24	3.42	17	2.82	29	3.59
31	2.16	24	2.96	20	2.70	18	2.83	11	2.82	23	2.87
185	3.11	136	3.11	178	3.13	121	3.35	99	3.41	135	3.47
60	3.67	58	3.12	48	2.71	36	3.22	12	3.00	20	4.35
64	4.45	46	2.78	55	2.76	30	3.27	13	3.62	12	3.33
57	2.93	48	2.69	56	2.75	20	2.55	17	3.65	12	2.92
43	2.44	31	1.90	35	2.00	14	3.29	12	3.50	13	2.08
23	1.96	32	2.34	24	2.00	13	2.23	10	2.70	7	3.43
247	3.23	215	2.66	218	2.54	113	2.97	64	3.34	64	3.33
289	6.11	261	3.43	255	5.23	204	5.87	123	5.74	98	6.52
254	5.66	300	5.20	345	4.45	274	5.05	163	4.74	122	5.84
235	4.89	258	4.90	322	4.04	230	4.90	143	4.38	105	5.02
161	4.02	219	4.38	200	3.78	134	4.25	113	4.14	86	5.07
114	3.63	121	3.83	158	2.94	109	3.52	64	3.83	78	3.97
1 053	5.14	1 159	4.89	1 280	4.21	951	4.90	606	4.65	489	5.37
48	3.81	42	2.95	32	2.38	22	3.86	13	4.62	19	4.42
60	3.48	36	2.33	36	2.58	30	3.43	14	3.50	25	4.04
56	3.48	51	2.10	41	2.44	36	2.75	22	3.09	18	2.89
51	3.45	32	2.28	28	1.57	25	2.44	10	2.70	18	2.89
35	3.20	23	2.61	18	2.28	18	2.72	11	3.55	12	2.92
250	3.50	184	2.43	155	2.28	131	3.03	70	3.47	92	3.52
2 400	4.85	2 176	4.04	1 765	3.85	1 641	4.32	804	4.87	861	5.04
2 538	4.41	2 335	3.80	2 217	3.46	1 846	3.86	960	4.28	1 080	4.55
2 308	3.96	1 999	3.56	1 919	3.26	1 580	3.60	890	3.92	978	4.18
1 689	3.60	1 424	3.29	1 455	2.90	1 128	3.20	706	3.50	760	4.03
1 152	3.28	892	2.95	904	2.70	752	2.95	453	3.24	503	3.58
10 087	4.15	8 826	3.64	8 260	3.32	6 947	3.70	3 813	4.06	4 182	4.35

Tabell 7 (forts.). Ekteskap som har vart 18 år og mer, fordelt etter mannens Bygdene fylkesvis og

Mannens livsstilling	Hustruens alder ved giftermålet	Rogaland		Hordaland		Sogn og Fjordane		Møre og Romsdal	
		Ekteskap i alt	Gj.sn. antall barn pr. ekteskap	Ekteskap i alt	Gj.sn. antall barn pr. ekteskap	Ekteskap i alt	Gj.sn. antall barn pr. ekteskap	Ekteskap i alt	Gj.sn. antall barn pr. ekteskap
<i>Gr. 1.</i> Gårdbrukere m. v.	20-21.....	685	5.81	704	5.70	445	5.98	665	5.30
	22-23.....	907	5.36	1 001	5.23	745	5.21	1 005	4.97
	24-25.....	719	4.90	1 005	4.83	737	5.06	982	4.61
	26-27.....	539	4.57	801	4.32	647	4.39	850	4.30
	28-29.....	382	4.09	565	3.96	508	4.08	602	3.86
	I alt	3 232	5.07	4 076	4.85	3 082	4.93	4 104	4.63
<i>Gr. 2.</i> Jordbruksarbeidere m. v.	20-21.....	11	6.27	7	5.71	7	4.71	9	4.89
	22-23.....	30	3.93	8	5.38	22	4.05	11	3.82
	24-25.....	15	4.80	15	4.20	11	5.45	18	4.17
	26-27.....	4	7.25	14	3.21	18	3.72	8	5.38
	28-29.....	6	4.50	16	3.13	16	4.50	5	2.20
	I alt	66	4.77	60	4.02	74	4.34	51	4.22
<i>Gr. 3.</i> Fiskere.	20-21.....	191	5.64	181	5.56	82	5.99	243	4.72
	22-23.....	197	4.48	269	5.26	126	5.24	337	4.83
	24-25.....	110	4.27	224	5.13	116	4.47	267	4.54
	26-27.....	92	3.60	166	4.55	85	4.06	208	3.82
	28-29.....	48	4.13	101	4.32	57	4.02	112	3.50
	I alt	638	4.64	941	5.06	466	4.82	1 167	4.43
<i>Gr. 4.</i> Håndverkere.	20-21.....	189	4.49	228	4.87	64	4.92	178	4.31
	22-23.....	170	4.36	324	4.17	69	4.29	205	4.11
	24-25.....	123	3.77	296	3.73	78	4.04	188	3.72
	26-27.....	88	4.20	212	3.48	63	4.08	144	3.35
	28-29.....	55	3.13	141	3.28	52	3.77	98	3.27
	I alt	625	4.16	1 201	3.97	326	4.23	813	3.83
<i>Gr. 5.</i> Fabrikkarbeidere.	20-21.....	235	4.19	358	4.22	87	3.48	129	4.74
	22-23.....	242	3.88	457	3.70	124	4.19	152	4.26
	24-25.....	184	3.53	417	3.58	95	3.28	140	3.83
	26-27.....	126	2.98	239	3.17	94	3.35	107	3.35
	28-29.....	68	3.21	136	2.92	47	3.36	66	3.05
	I alt	855	3.70	1 607	3.64	447	3.60	594	3.96
<i>Gr. 6.</i> Arbeidere ved anlegg, handel m. v.	20-21.....	128	4.70	242	5.05	77	4.75	126	4.67
	22-23.....	136	4.53	309	4.09	88	4.67	144	4.43
	24-25.....	111	4.16	241	4.05	74	3.68	147	3.99
	26-27.....	56	3.82	183	3.45	78	3.97	104	3.68
	28-29.....	43	3.12	115	3.36	47	3.36	69	3.43
	I alt	474	4.28	1 090	4.11	364	4.17	590	4.12

livsstilling og hustruens alder ved giftermålet. Gjennomsnittlig antall barn.
store byer, 1950.

Sør-Trøndelag		Nord-Trøndelag		Nordland		Troms		Finmark		Bygder i alt	
Ekteskap i alt	Gj.sn. antall barn pr. ekteskap	Ekteskap i alt	Gj.sn. antall barn pr. ekteskap	Ekteskap i alt	Gj.sn. antall barn pr. ekteskap	Ekteskap i alt	Gj.sn. antall barn pr. ekteskap	Ekteskap i alt	Gj.sn. antall barn pr. ekteskap	Ekteskap i alt	Gj.sn. antall barn pr. ekteskap
637	5.28	573	4.86	842	5.30	558	5.88	110	7.49	9 407	5.26
890	4.59	792	4.61	1 083	4.92	642	5.46	145	6.44	12 437	4.84
694	4.23	765	4.24	881	4.44	583	4.72	103	5.50	11 377	4.41
621	3.85	613	3.81	667	4.02	390	4.25	81	4.72	9 175	3.99
437	3.38	444	3.47	490	3.39	259	3.90	59	4.63	6 413	3.61
3 279	4.35	3 187	4.25	3 963	4.55	2 432	5.02	498	5.98	48 809	4.50
19	3.84	75	4.44	17	4.53	2	5.00	2	7.00	1 748	4.78
34	3.68	69	3.94	13	4.23	11	6.91	5	6.20	1 724	4.44
25	3.40	47	3.06	12	4.25	6	5.33	2	3.50	1 346	4.13
19	4.53	43	3.12	4	2.50	5	4.60	—	—	997	3.62
15	4.07	25	2.36	10	2.90	8	3.25	1	5.00	668	3.34
112	3.84	259	3.64	56	3.96	32	5.22	10	5.70	6 483	4.23
182	4.81	65	5.12	648	5.15	334	5.68	246	6.01	2 448	5.23
164	4.85	63	4.05	712	4.69	438	5.26	226	5.85	2 869	4.79
137	4.22	43	3.63	581	4.50	344	4.62	161	5.15	2 271	4.48
92	3.77	40	3.10	405	4.07	242	4.00	132	4.64	1 663	3.95
70	3.47	21	3.57	255	3.55	170	3.79	70	4.66	1 016	3.72
645	4.40	232	4.06	2 601	4.55	1 528	4.84	835	5.47	10 267	4.58
163	3.88	109	4.11	177	4.77	83	4.96	42	5.33	3 087	4.27
172	3.94	129	3.91	196	4.04	102	4.51	30	4.70	3 404	3.87
135	3.33	111	3.63	198	4.16	70	3.40	32	4.03	2 894	3.46
121	3.19	68	3.53	117	3.63	45	3.69	24	4.08	2 020	3.19
65	2.63	52	2.98	75	3.21	30	3.60	18	2.94	1 256	2.88
656	3.53	469	3.73	763	4.09	330	4.19	146	4.42	12 661	3.67
202	3.81	177	3.90	228	4.29	46	4.24	44	6.09	4 572	3.84
213	3.56	155	3.50	233	3.58	55	3.47	61	4.08	4 697	3.43
158	3.05	148	3.09	182	3.43	48	3.71	50	4.12	3 698	3.15
134	3.01	113	3.11	124	3.09	35	3.49	27	4.04	2 543	2.83
97	2.82	45	2.47	79	3.16	26	3.73	19	1.74	1 487	2.62
804	3.34	638	3.37	846	3.63	210	3.73	201	4.30	16 997	3.32
174	4.26	93	4.43	285	4.98	109	5.39	84	5.68	2 873	4.49
205	4.06	113	4.40	311	4.18	123	5.07	73	5.15	3 050	4.09
178	3.44	99	4.02	248	4.11	96	4.14	49	5.12	2 378	3.83
124	3.35	56	3.30	141	3.52	67	4.37	38	3.53	1 667	3.45
82	2.88	39	3.44	116	3.11	45	4.13	32	4.47	1 120	3.10
763	3.72	400	4.07	1 101	4.17	440	4.74	276	5.00	11 088	3.94

Tabell 7 (forts.). Ekteskap som har vart 18 år og mer, fordelt etter mennens Bygdene fylkesvis og

Mannens livsstilling	Hustruens alder ve i giftermålet	Rogaland		Hordaland		Sogn og Fjordane		More og Romsdal	
		Ekteskap i alt	Gj.sn. antall barn pr. ekte- skap	Ekteskap i alt	Gj.sn. antall barn pr. ekte- skap	Ekteskap i alt	Gj.sn. antall barn pr. ekte- skap	Ekteskap i alt	Gj.sn. antall barn pr. ekte- skap
<i>Gr. 7.</i> Sjofart: Offiserer.	20-21.....	21	3.00	56	3.91	4	2.25	24	3.88
	22-23.....	16	2.38	67	3.72	1	8.00	35	3.57
	24-25.....	23	3.43	71	3.15	8	3.00	34	3.79
	26-27.....	21	3.00	46	2.93	3	3.00	24	2.96
	28-29.....	12	1.92	40	2.85	4	2.25	11	2.18
	I alt	93	2.86	280	3.36	20	2.95	128	3.45
<i>Gr. 8.</i> Sjofart: Mannskap.	20-21.....	18	5.06	40	4.35	6	3.83	16	4.63
	22-23.....	15	3.47	50	4.48	9	4.78	35	4.51
	24-25.....	14	3.64	50	4.44	3	4.33	10	2.90
	26-27.....	9	3.11	31	3.32	4	4.00	15	2.53
	28-29.....	5	3.00	17	4.12	2	2.00	6	2.67
	I alt	61	3.89	188	4.22	24	4.13	82	3.84
<i>Gr. 9.</i> Fabrikkeiere, grosserere m. v.	20-21.....	38	4.47	80	4.29	23	4.65	75	5.03
	22-23.....	64	3.58	126	3.90	21	4.48	91	4.31
	24-25.....	52	3.13	136	3.69	36	4.11	84	3.83
	26-27.....	43	3.19	111	3.21	21	3.19	80	3.11
	28-29.....	21	2.52	54	3.02	16	2.94	35	3.17
	I alt	218	3.45	507	3.66	117	3.96	365	3.98
<i>Gr. 10.</i> Andre selvstendige ved industri og handel.	20-21.....	99	3.87	136	4.47	34	5.09	74	4.55
	22-23.....	102	4.13	166	3.75	55	4.87	98	4.39
	24-25.....	85	3.64	144	3.65	45	3.69	96	4.08
	26-27.....	57	3.49	108	2.94	48	3.31	66	2.83
	28-29.....	30	3.03	53	3.06	25	3.20	48	2.48
	I alt	373	3.76	607	3.68	207	4.09	382	3.84
<i>Gr. 11.</i> Kontorfunksjonærer, butikkfunksjonærer m. v.	20-21.....	48	3.75	97	4.14	23	3.83	35	4.09
	22-23.....	69	3.22	134	3.37	24	4.38	61	3.69
	24-25.....	65	2.88	125	3.35	23	3.00	48	4.17
	26-27.....	38	2.61	89	3.00	24	3.42	45	3.82
	28-29.....	36	2.53	64	2.56	16	3.00	36	2.72
	I alt	256	3.04	509	3.35	110	3.56	225	3.72
<i>Gr. 12.</i> Immaterielt erverv: a) Selvstendige og høyere funksjonærer m. v.	20-21.....	5	3.60	13	5.23	5	3.60	3	5.00
	22-23.....	14	4.14	19	2.95	6	3.83	8	3.88
	24-25.....	5	3.20	19	2.84	6	3.67	8	4.00
	26-27.....	8	2.63	10	3.50	9	2.00	8	3.38
	28-29.....	9	3.78	12	3.67	3	2.33	2	3.00
	I alt	41	3.59	73	3.52	29	3.03	29	3.83

livsstilling og hustruens alder ved giftermålet. Gjennomsnittlig antall barn.
store byer, 1950.

Sor-Trøndelag		Nord-Trøndelag		Nordland		Troms		Finnmark		Bygder i alt	
Ekte- skap i alt	Gj.sn. antall barn pr. ekte- skap	Ekte- skap i alt	Gj.sn. antall barn pr. ekte- skap	Ekte- skap i alt	Gj.sn. antall barn pr. ekte- skap	Ekte- skap i alt	Gj.sn. antall barn pr. ekte- skap	Ekte- skap i alt	Gj.sn. antall barn pr. ekte- skap	Ekte- skap i alt	Gj.sn. antall barn pr. ekte- skap
13	3.38	4	5.50	24	4.33	8	4.63	—	—	296	3.44
21	3.48	5	6.80	38	4.00	8	3.38	1	4.00	376	3.27
21	2.57	3	5.00	23	3.78	17	2.65	2	2.00	403	2.93
13	3.31	4	1.23	21	3.43	7	2.00	1	6.00	294	2.57
7	2.14	2	4.00	7	3.43	5	4.20	—	—	191	2.31
75	3.05	18	4.67	113	3.88	45	3.20	4	3.50	1 560	2.97
13	4.54	2	4.00	24	4.13	5	5.20	—	—	210	3.99
15	4.87	5	3.40	28	4.39	13	2.92	1	4.00	293	3.86
17	3.71	6	2.50	26	3.54	6	4.00	1	—	229	3.46
11	2.00	2	—	23	3.09	3	2.67	—	—	156	2.74
6	2.17	2	2.50	7	3.57	1	5.00	—	—	87	2.87
62	3.71	17	2.65	108	3.80	28	3.61	2	2.00	975	3.53
43	3.44	24	3.38	47	4.74	12	4.75	10	3.20	667	3.97
78	3.09	40	4.40	54	3.46	27	4.22	22	4.82	992	3.49
64	2.78	33	3.55	59	3.80	21	4.24	12	3.08	952	3.24
54	2.67	25	2.64	40	3.48	13	4.00	6	4.00	746	2.80
37	2.38	15	2.33	37	2.59	6	4.67	8	3.63	467	2.67
276	2.89	137	3.47	237	3.67	79	4.30	58	3.93	3 824	3.28
64	3.97	45	3.71	112	4.60	43	4.33	38	3.76	1 247	3.95
85	3.58	62	4.06	128	4.43	58	4.26	37	4.14	1 581	3.64
73	2.67	33	2.48	87	3.72	42	3.93	43	3.88	1 390	3.21
59	3.03	25	2.64	66	2.91	39	3.92	26	2.65	1 018	2.83
30	2.73	19	1.95	42	2.71	21	2.81	19	3.68	627	2.62
311	3.26	184	3.28	435	3.94	203	3.99	163	3.69	5 863	3.35
69	3.16	31	3.68	79	3.99	24	4.88	22	4.45	911	3.59
105	3.08	42	3.38	95	3.35	26	2.88	23	4.39	1 231	3.01
125	2.70	32	2.97	80	3.23	25	2.96	23	4.22	1 222	2.78
73	2.37	25	2.52	58	3.22	20	3.75	17	3.53	890	2.63
50	2.14	27	2.96	30	2.80	16	2.50	10	3.50	633	2.33
422	2.75	157	3.15	342	3.40	111	3.43	95	4.12	4 887	2.90
8	3.88	1	3.00	5	4.80	3	3.67	2	4.00	114	3.56
10	3.30	3	2.33	5	3.20	2	4.00	4	4.75	165	3.19
19	3.42	1	1.00	12	3.42	4	4.25	1	6.00	169	3.04
5	2.80	6	5.50	4	3.75	1	2.00	—	—	128	2.80
4	3.25	3	2.33	4	3.25	2	2.50	—	—	98	2.65
46	3.39	14	3.64	30	3.63	12	3.58	7	4.71	674	3.06

Tabell 7 (forts.). Ekteskap som har vart 18 år og mer, fordelt etter mannens Bygdene fylkesvis og

Mannens livsstilling	Hustruens alder ved giftermålet	Rogaland		Hordaland		Sogn og Fjordane		Møre og Romsdal	
		Ekteskap i alt	Gj.sn. antall barn pr. ekteskap	Ekteskap i alt	Gj.sn. antall barn pr. ekteskap	Ekteskap i alt	Gj.sn. antall barn pr. ekteskap	Ekteskap i alt	Gj.sn. antall barn pr. ekteskap
<i>Gr. 13.</i> Immaterielt erverv: b) Fagfunksjonærer.	20-21.....	27	4.37	49	3.92	24	5.00	31	4.13
	22-23.....	48	3.71	64	4.20	36	3.64	47	4.04
	24-25.....	49	3.90	93	4.04	28	3.75	75	3.76
	26-27.....	40	3.93	66	3.71	42	3.57	44	3.98
	28-29.....	27	3.56	59	2.92	25	3.00	24	3.71
	I alt	191	3.87	331	3.79	155	3.75	221	3.91
<i>Gr. 14.</i> Immaterielt erverv: c) Betjenter, arbeidere m. v.	20-21.....	13	4.54	46	3.43	13	4.38	8	4.50
	22-23.....	33	4.06	60	3.02	15	3.27	22	4.09
	24-25.....	19	2.88	45	3.67	8	2.88	14	3.50
	26-27.....	16	3.25	44	3.14	8	2.75	19	2.68
	28-29.....	11	2.36	26	2.77	5	2.80	10	3.40
	I alt	92	3.50	221	3.23	49	3.37	73	3.56
<i>Gr. 15.</i> Pensjon, formue, uoppgitt.	20-21.....	171	6.47	272	6.32	125	7.14	217	6.62
	22-23.....	192	5.88	359	5.93	157	6.73	307	5.60
	24-25.....	181	5.55	341	5.24	185	5.58	316	6.34
	26-27.....	141	5.04	244	4.30	131	4.98	240	4.44
	28-29.....	84	4.38	177	3.78	99	4.25	175	4.15
	I alt	769	5.62	1 393	5.28	697	5.82	1 255	5.29
<i>Gr. 16.</i> Hustruer med eget erverv m. v.	20-21.....	34	3.68	66	3.67	25	5.00	40	4.15
	22-23.....	37	3.81	79	3.58	30	6.10	51	3.20
	24-25.....	38	3.66	79	3.37	42	3.79	55	4.27
	26-27.....	24	3.00	70	3.16	41	3.37	41	3.61
	28-29.....	15	3.40	51	3.00	24	4.50	33	2.82
	I alt	148	3.57	345	3.38	162	4.40	220	3.66
<i>Gr. 1-16.</i> I alt.	20-21.....	1 913	5.16	2 575	5.06	1 044	5.54	1 873	5.07
	22-23.....	2 272	4.74	3 492	4.57	1 528	5.12	2 609	4.72
	24-25.....	1 793	4.37	3 301	4.30	1 495	4.66	2 482	4.43
	26-27.....	1 302	4.09	2 434	3.80	1 316	4.14	2 003	3.94
	28-29.....	852	3.71	1 627	3.53	946	3.91	1 332	3.61
	I alt	8 132	4.54	13 429	4.33	6 329	4.69	10 299	4.42

livsstilling og hustruens alder ved giftermålet. Gjennomsnittlig antall barn.
store byer, 1950.

Sør-Trøndelag		Nord-Trøndelag		Nordland		Troms		Finnmark		Bygder i alt	
Ekteskap i alt	Gj.sn. antall barn pr. ekteskap	Ekteskap i alt	Gj.sn. antall barn pr. ekteskap	Ekteskap i alt	Gj.sn. antall barn pr. ekteskap	Ekteskap i alt	Gj.sn. antall barn pr. ekteskap	Ekteskap i alt	Gj.sn. antall barn pr. ekteskap	Ekteskap i alt	Gj.sn. antall barn pr. ekteskap
30	3.73	28	3.96	54	4.22	27	4.04	10	4.60	541	3.84
56	2.95	34	3.35	51	4.04	18	4.11	7	3.29	754	3.49
45	3.13	32	3.59	69	3.64	22	3.55	12	4.08	833	3.41
47	3.02	25	2.76	34	3.12	20	3.80	8	3.38	649	3.26
31	3.03	11	2.36	26	2.27	9	3.89	4	3.00	453	2.82
209	3.13	130	3.35	234	3.63	96	3.88	41	3.83	3 230	3.39
86	3.73	41	3.49	39	4.18	10	3.70	7	4.57	771	3.49
90	3.09	30	3.20	39	3.67	12	4.83	5	4.80	838	3.19
72	2.58	16	3.50	26	2.62	12	2.42	6	3.33	705	2.81
61	2.34	17	2.35	31	3.52	7	4.14	3	5.67	551	2.55
46	2.91	11	1.64	19	2.79	5	1.20	3	3.67	361	2.47
355	2.99	115	3.07	154	3.48	46	3.46	24	4.33	3 226	2.99
243	6.01	142	5.54	397	6.85	150	6.71	62	6.87	3 966	6.03
243	5.35	164	5.24	457	6.12	173	6.45	60	5.93	4 629	5.48
245	4.68	153	5.10	355	5.70	166	5.41	55	5.62	4 221	4.96
197	4.07	127	4.50	285	4.64	118	5.25	33	3.88	3 177	4.34
123	3.34	97	3.55	194	3.87	83	4.33	28	4.21	2 200	3.75
1 051	4.87	683	4.89	1 688	5.70	690	5.79	238	5.67	18 193	5.07
42	4.88	18	4.00	30	3.90	15	6.93	11	3.36	667	3.66
44	3.36	35	3.31	54	3.85	28	4.36	7	4.43	806	3.33
57	3.21	34	2.91	46	3.63	22	4.14	13	5.15	842	3.07
50	3.52	20	3.05	43	2.98	22	3.23	10	4.10	633	2.86
22	2.32	24	2.21	41	2.76	19	2.74	10	3.30	496	2.67
215	3.55	131	3.06	214	3.43	106	4.15	51	4.10	3 444	3.15
1 988	4.68	1 428	4.56	3 008	5.20	1 429	5.65	690	5.95	33 525	4.73
2 425	4.21	1 741	4.33	3 497	4.68	1 736	5.21	707	5.48	39 846	4.33
2 065	3.72	1 556	3.97	2 885	4.36	1 484	4.51	565	4.86	34 930	3.96
1 681	3.49	1 209	3.59	2 063	3.87	1 034	4.18	406	4.21	26 307	3.58
1 122	3.09	837	3.21	1 432	3.34	705	3.81	281	4.06	17 573	3.26
9 281	3.94	6 771	4.02	12 885	4.45	6 388	4.82	2 649	5.12	152 181	4.08

Tabell 7 (forts.). Ekteskap som har vart 18 år og mer, fordelt etter mannens Bygdene fylkesvis og

Mannens livsstilling	Hustruens alder ved giftermålet	Oslo		Bergen	
		Ekteskap i alt	Gj.sn. antall barn pr. ekteskap	Ekteskap i alt	Gj.sn. antall barn pr. ekteskap
<i>Gr. 1.</i> Gårdbrukere m. v.	20-21.....	37	2.95	2	3.50
	22-23.....	48	2.75	13	3.31
	24-25.....	66	2.73	10	3.90
	26-27.....	48	1.92	9	2.56
	28-29.....	32	2.03	8	2.88
	I alt	231	2.50	42	3.21
<i>Gr. 2.</i> Jordbruksarbeidere m. v.	20-21.....	27	3.70	7	4.14
	22-23.....	27	2.81	9	3.78
	24-25.....	27	2.30	6	2.50
	26-27.....	21	2.62	5	5.60
	28-29.....	13	1.62	3	1.67
	I alt	115	2.73	30	3.70
<i>Gr. 3.</i> Fiskere.	20-21.....	4	2.25	-	-
	22-23.....	-	-	-	-
	24-25.....	3	2.33	1	1.00
	26-27.....	2	3.00	2	2.00
	28-29.....	4	2.75	1	-
	I alt	13	2.54	4	1.25
<i>Gr. 4.</i> Håndverkere.	20-21.....	696	2.63	210	3.73
	22-23.....	823	2.32	308	3.22
	24-25.....	785	2.01	253	2.70
	26-27.....	624	1.73	194	2.52
	28-29.....	430	1.46	108	2.28
	I alt	3 358	2.09	1 073	2.97
<i>Gr. 5.</i> Fabrikkarbeidere.	20-21.....	862	2.61	197	3.67
	22-23.....	992	2.33	271	3.32
	24-25.....	814	2.01	246	2.79
	26-27.....	646	1.77	195	2.43
	28-29.....	455	1.56	118	2.20
	I alt	3 769	2.14	1 027	2.96
<i>Gr. 6.</i> Arbeidere ved anlegg, handel m. v.	20-21.....	789	2.75	239	3.71
	22-23.....	889	2.30	305	3.42
	24-25.....	788	2.04	288	3.18
	26-27.....	615	1.82	234	2.85
	28-29.....	386	1.84	116	2.27
	I alt	3 467	2.21	1 182	3.19

livsstilling og hustruens alder ved giftermålet. Gjennomsnittlig antall barn.
større byer, 1950.

Trondheim		Øvrige byer		Byer i alt	
Ekteskap i alt	Gj.sn. antall barn pr. ekteskap	Ekteskap i alt	Gj.sn. antall barn pr. ekteskap	Ekteskap i alt	Gj.sn. antall barn pr. ekteskap
—	—	55	4.15	94	3.66
1	1.00	81	4.05	143	3.52
5	3.40	62	3.44	143	3.14
4	1.75	57	3.04	118	2.50
2	2.00	34	2.56	76	2.36
12	2.42	289	3.56	574	3.09
3	3.33	23	3.43	60	3.63
1	1.00	29	3.28	66	3.12
1	—	18	4.06	52	2.88
4	2.75	16	3.75	46	3.35
1	1.00	10	3.10	27	2.15
10	2.30	96	3.52	251	3.13
1	5.00	119	4.01	124	3.96
2	8.00	134	3.43	136	3.50
3	1.67	99	3.26	106	3.17
2	3.50	59	3.05	65	3.03
2	4.00	49	2.98	56	2.95
10	4.10	460	3.45	487	3.42
104	4.25	1 061	3.65	2 071	3.34
131	3.13	1 253	3.28	2 515	2.95
120	2.93	1 069	2.97	2 227	2.60
88	2.66	728	2.82	1 634	2.36
56	2.98	467	2.35	1 061	2.02
499	3.21	4 578	3.12	9 508	2.75
78	3.46	1 582	3.26	2 719	3.09
142	3.00	1 721	2.99	3 126	2.81
108	2.75	1 413	2.75	2 581	2.52
83	1.98	929	2.41	1 853	2.17
39	2.36	577	2.01	1 189	1.86
450	2.78	6 222	2.82	11 468	2.61
144	3.61	856	3.70	2 028	3.33
134	3.46	855	3.45	2 183	2.98
128	2.87	718	3.15	1 922	2.68
101	2.63	528	3.13	1 478	2.51
70	2.29	327	2.50	899	2.17
577	3.08	3 284	3.30	8 510	2.83

Tabell 7 (forts.). Ekteskap som har vart 18 år og mer, fordelt etter mannens Bygdene fylkesvis og

Mannens livsstilling	Hustruens alder ved giftermålet	Oslo		Bergen	
		Ekteskap i alt	Gj.sn. antall barn pr. ekteskap	Ekteskap i alt	Gj.sn. antall barn pr. ekteskap
<i>Gr. 7.</i> Sjøfart: Offiserer.	20-21.....	28	2.46	48	3.35
	22-23.....	35	1.89	44	2.66
	24-25.....	48	1.98	72	2.86
	26-27.....	40	1.48	50	2.28
	28-29.....	23	1.74	40	2.03
	I alt	174	1.89	254	2.67
<i>Gr. 8.</i> Sjøfart: Mannskap.	20-21.....	15	2.53	20	3.35
	22-23.....	15	2.00	28	3.04
	24-25.....	10	2.60	22	2.36
	26-27.....	11	1.64	18	1.89
	28-29.....	7	1.71	10	2.10
	I alt	58	2.14	98	2.64
<i>Gr. 9.</i> Fabrikkeiere, grosserere m. v.	20-21.....	338	2.45	81	3.21
	22-23.....	614	2.41	135	3.11
	24-25.....	694	2.27	143	2.52
	26-27.....	583	1.91	109	2.56
	28-29.....	364	1.69	53	2.13
	I alt	2 593	2.17	521	2.75
<i>Gr. 10.</i> Andre selvstendige ved industri og handel.	20-21.....	362	2.40	95	3.14
	22-23.....	516	2.29	114	3.18
	24-25.....	543	2.12	130	2.66
	26-27.....	451	1.78	109	2.65
	28-29.....	283	1.67	63	2.59
	I alt	2 155	2.08	511	2.86
<i>Gr. 11.</i> Kontorfunksjonærer, butikkkfunksjonærer m. v.	20-21.....	489	2.39	99	3.39
	22-23.....	805	2.03	191	2.50
	24-25.....	989	1.92	204	2.52
	26-27.....	870	1.72	156	2.08
	28-29.....	593	1.53	110	2.00
	I alt	3 746	1.90	760	2.46
<i>Gr. 12.</i> Immaterielt erverv: a) Selvstendige og høyere funksjonærer m. v.	20-21.....	73	2.47	14	2.71
	22-23.....	167	2.66	13	2.77
	24-25.....	167	2.42	28	2.46
	26-27.....	149	2.07	23	2.26
	28-29.....	92	1.70	16	2.00
	I alt	648	2.30	94	2.41

livsstilling og hustruens alder ved giftermålet. Gjennomsnittlig antall barn.
større byer, 1950.

Trondheim		Øvrige byer		Byer i alt	
Ekteskap i alt	Gj.sn. antall barn pr. ekteskap	Ekteskap i alt	Gj.sn. antall barn pr. ekteskap	Ekteskap i alt	Gj.sn. antall barn pr. ekteskap
4	2.25	170	3.09	250	3.06
15	3.27	219	2.91	313	2.78
12	2.42	206	2.58	338	2.55
15	2.07	139	2.19	244	2.08
5	2.00	109	1.95	177	1.94
51	2.51	843	2.62	1 322	2.53
5	2.60	75	3.49	115	3.30
8	3.50	75	3.32	126	3.11
7	2.71	61	2.77	100	2.66
9	3.00	45	2.38	83	2.24
5	1.60	34	2.97	56	2.54
34	2.79	290	3.06	480	2.85
41	2.95	358	3.43	818	2.98
55	3.20	554	3.09	1 358	2.79
54	2.41	537	2.72	1 428	2.47
51	2.94	414	2.56	1 157	2.25
26	1.85	251	2.33	694	1.96
227	2.75	2 114	2.86	5 455	2.51
49	3.29	511	3.45	1 017	3.04
66	2.56	769	3.02	1 465	2.75
73	2.63	714	2.97	1 460	2.61
43	2.26	520	2.57	1 123	2.25
35	2.06	359	2.30	740	2.07
266	2.60	2 873	2.91	5 805	2.58
64	2.75	402	2.95	1 054	2.72
90	2.92	582	2.71	1 668	2.37
86	2.35	670	2.44	1 949	2.18
72	1.93	486	2.21	1 584	1.91
49	2.12	301	2.00	1 053	1.74
361	2.45	2 441	2.49	7 308	2.18
6	2.50	63	3.02	156	2.71
19	2.95	90	2.97	289	2.78
13	2.46	165	2.96	373	2.66
13	2.46	104	2.56	289	2.28
7	2.29	53	2.23	168	1.92
58	2.60	475	2.80	1 275	2.51

Tabell 7 (forts.). Ekteskap som har vart 18 år og mer, fordelt etter mannens Bygdene fylkesvis og

Mannens livsstilling	Hustruens alder ved giftermålet	Oslo		Bergen	
		Ekteskap i alt	Gj.sn. antall barn pr. ekteskap	Ekteskap i alt	Gj.sn. antall barn pr. ekteskap
<i>Gr. 13.</i> Immaterielt erverv: b) Fagfunksjonærer.	20-21.....	152	2.64	35	3.77
	22-23.....	244	2.46	43	3.42
	24-25.....	292	2.23	61	2.44
	26-27.....	258	2.06	59	3.03
	28-29.....	192	2.02	43	2.14
	I alt	1 138	2.26	241	2.90
<i>Gr. 14.</i> Immaterielt erverv: c) Betjenter, arbeidere m. v.	20-21.....	333	2.46	90	3.28
	22-23.....	460	2.08	121	2.86
	24-25.....	434	1.87	97	2.57
	26-27.....	298	1.64	87	2.44
	28-29.....	194	1.38	52	2.35
	I alt	1 719	1.95	447	2.74
<i>Gr. 15.</i> Pensjon, formue, uoppgitt.	20-21.....	757	4.28	198	5.34
	22-23.....	1 011	3.63	258	4.31
	24-25.....	1 009	3.26	251	4.20
	26-27.....	729	2.85	209	3.53
	28-29.....	543	2.43	144	3.06
	I alt	4 049	3.36	1 060	4.15
<i>Gr. 16.</i> Hustruer med eget erverv m. v.	20-21.....	669	2.00	73	2.95
	22-23.....	734	1.74	97	2.36
	24-25.....	690	1.44	83	2.18
	26-27.....	602	1.22	70	2.00
	28-29.....	450	1.09	59	1.46
	I alt	3 145	1.54	382	2.23
<i>Gr. 1-16.</i> I alt.	20-21.....	5 631	2.74	1 408	3.76
	22-23.....	7 380	2.41	1 950	3.25
	24-25.....	7 359	2.17	1 895	2.91
	26-27.....	5 947	1.87	1 529	2.65
	28-29.....	4 061	1.68	944	2.30
	I alt	30 378	2.21	7 726	3.02

livsstilling og hustruens alder ved giftermålet. Gjennomsnittlig antall barn.
større byer, 1950.

Trondheim		Øvrige byer		Byer i alt	
Ekteskap i alt	Gj.sn. antall barn pr. ekteskap	Ekteskap i alt	Gj.sn. antall barn pr. ekteskap	Ekteskap i alt	Gj.sn. antall barn pr. ekteskap
16	3.19	205	3.21	408	3.05
42	2.83	268	2.99	597	2.79
32	2.81	302	2.70	687	2.48
26	2.04	232	2.67	575	2.41
16	2.38	171	2.41	422	2.20
132	2.66	1 178	2.81	2 689	2.58
51	3.39	352	3.08	826	2.87
79	2.94	486	2.63	1 146	2.46
75	2.40	396	2.48	1 002	2.22
62	2.31	258	2.07	705	1.95
43	2.09	191	2.16	480	1.86
310	2.64	1 683	2.55	4 159	2.33
109	5.17	1 002	5.02	2 066	4.79
135	4.83	1 211	4.59	2 615	4.21
124	4.19	1 130	4.03	2 514	3.75
103	3.49	856	3.51	1 897	3.26
98	2.89	604	3.31	1 389	2.91
569	4.18	4 803	4.20	10 481	3.87
47	3.21	269	2.70	1 058	2.30
48	2.23	300	2.50	1 179	2.00
49	2.33	315	2.35	1 137	1.79
35	2.29	239	1.90	946	1.49
27	1.04	154	1.60	690	1.23
206	2.33	1 277	2.28	5 010	1.81
722	3.71	7 103	3.61	14 864	3.30
968	3.27	8 627	3.27	18 925	2.94
890	2.86	7 875	2.97	18 019	2.63
711	2.53	5 610	2.70	13 797	2.33
481	2.35	3 691	2.40	9 177	2.07
3 772	3.00	32 906	3.08	74 782	2.72

Tabell 8. Gjennomsnittlig antall barn pr. ekteskap av varighet 0—17 år, etter mannens livsstilling, ekteskapets varighet og hustruens alder ved giftermålet. Riket, 1950.

Average number of children per marriage of duration 0—17 years, by occupation of husband, duration of marriage and age of wife at marriage. The whole country, 1950.

Mannens livsstilling ¹ Occupation of husband	Hustruens alder ved giftermålet Age of wife at marriage	Ekteskapets varighet. Duration of marriage																	
		0	1	2	3	4	5	6	7	8	9	10	11	12	13	14	15	16	17
<i>Gr. 1.</i> Gårdbrukere m. v. <i>Farmers etc.</i>	20—21	0.26	0.80	1.04	1.38	1.65	2.00	2.17	2.27	2.59	2.78	2.92	3.12	3.22	3.41	3.47	3.43	3.76	3.72
	22—23	0.22	0.69	1.04	1.37	1.61	1.86	2.03	2.27	2.42	2.66	2.83	2.97	3.12	3.32	3.24	3.43	3.63	3.55
	24—25	0.18	0.67	1.03	1.32	1.56	1.87	2.08	2.24	2.35	2.52	2.62	2.99	2.98	3.05	3.13	3.25	3.41	3.42
	26—27	0.15	0.69	0.96	1.26	1.45	1.85	1.93	2.23	2.36	2.36	2.48	2.74	2.81	2.94	2.94	3.06	3.00	3.12
	28—29	0.15	0.62	0.99	1.26	1.58	1.70	1.86	2.13	2.19	2.35	2.52	2.57	2.66	2.90	2.88	3.01	2.82	2.75
	I alt. Total	0.19	0.69	1.01	1.32	1.56	1.86	2.02	2.23	2.38	2.54	2.68	2.88	2.96	3.11	3.12	3.24	3.33	3.33
<i>Gr. 2.</i> Jordbr.arbeidere m. v. <i>Agriculture, workers etc.</i>	20—21	0.43	0.85	1.16	1.53	1.63	1.84	2.08	2.21	2.44	2.61	2.72	2.96	2.94	2.83	3.27	2.97	3.21	3.39
	22—23	0.37	0.81	1.11	1.32	1.56	1.75	1.99	2.16	2.15	2.50	2.73	2.55	3.01	2.65	2.78	2.83	3.31	3.31
	24—25	0.37	0.74	1.01	1.30	1.58	1.67	1.65	1.96	2.05	2.15	2.39	2.32	2.57	2.61	2.98	2.86	2.92	3.11
	26—27	0.27	0.68	0.97	1.08	1.23	1.59	1.86	1.82	2.10	2.12	2.30	2.29	2.60	2.56	2.50	2.81	2.56	3.31
	28—29	0.28	0.77	0.97	1.28	1.32	1.64	1.62	1.85	1.99	2.08	2.42	2.32	2.40	2.13	2.15	1.98	2.76	2.54
	I alt	0.36	0.78	1.06	1.31	1.50	1.72	1.88	2.04	2.17	2.34	2.54	2.53	2.76	2.61	2.81	2.78	3.02	3.18
<i>Gr. 3.</i> Fiskere. <i>Fishermen.</i>	20—21	0.42	0.86	1.11	1.52	1.67	1.95	2.09	2.43	2.41	2.72	3.03	3.04	3.23	3.33	3.59	3.63	3.78	4.02
	22—23	0.34	0.78	1.09	1.33	1.67	1.87	2.03	2.31	2.40	2.65	3.01	3.10	3.01	3.29	3.23	3.62	3.55	3.74
	24—25	0.31	0.79	0.97	1.28	1.43	1.81	2.04	2.06	2.32	2.36	2.58	2.90	3.12	3.10	2.98	3.28	3.17	3.34
	26—27	0.24	0.74	0.97	1.27	1.49	1.66	1.81	2.08	2.44	2.36	2.36	2.75	3.03	2.92	2.80	2.84	3.25	3.30
	28—29	0.30	0.61	0.98	1.16	1.49	1.73	1.91	1.98	2.14	2.42	2.64	2.59	2.71	2.72	2.54	2.80	2.54	3.03
	I alt	0.33	0.78	1.04	1.33	1.56	1.82	1.99	2.20	2.37	2.53	2.77	2.92	3.05	3.11	3.07	3.29	3.32	3.54
<i>Gr. 4.</i> Håndverkere. <i>Artisans.</i>	20—21	0.37	0.79	1.03	1.28	1.50	1.76	1.80	2.05	2.19	2.28	2.42	2.49	2.60	2.65	2.79	2.79	2.96	2.78
	22—23	0.32	0.70	0.93	1.24	1.39	1.56	1.76	1.91	1.94	2.14	2.12	2.32	2.29	2.46	2.69	2.48	2.57	2.53
	24—25	0.22	0.64	0.88	1.14	1.34	1.52	1.72	1.88	1.94	2.08	2.09	2.23	2.20	2.13	2.40	2.35	2.28	2.29
	26—27	0.20	0.61	0.88	1.06	1.25	1.49	1.63	1.67	1.81	1.93	2.00	2.01	2.05	2.18	2.28	2.24	2.05	2.09
	28—29	0.20	0.57	0.81	1.04	1.17	1.39	1.46	1.67	1.74	1.86	1.83	1.98	1.79	1.83	1.68	2.01	1.98	2.14
	I alt	0.27	0.67	0.91	1.16	1.34	1.55	1.70	1.87	1.95	2.08	2.11	2.21	2.20	2.27	2.42	2.39	2.40	2.37

Gr. 5. Fabrikkarbeidere. Factory workers.	20-21.....	0.41	0.84	1.03	1.34	1.46	1.67	1.73	1.96	2.05	2.23	2.27	2.27	2.49	2.56	2.64	2.58	2.70	2.80
	22-23.....	0.31	0.72	0.98	1.21	1.34	1.59	1.72	1.88	1.97	2.12	2.11	2.25	2.35	2.38	2.37	2.45	2.55	2.67
	24-25.....	0.29	0.68	0.90	1.11	1.26	1.46	1.57	1.74	1.83	1.98	2.05	2.08	2.10	2.13	2.20	2.24	2.21	2.29
	26-27.....	0.26	0.64	0.86	1.01	1.26	1.39	1.54	1.67	1.73	1.86	1.86	1.92	1.96	1.98	2.05	2.07	1.98	2.01
	28-29.....	0.26	0.60	0.86	0.98	1.25	1.37	1.51	1.54	1.74	1.75	1.67	1.90	1.77	1.83	1.90	1.80	1.96	1.73
I alt		0.32	0.71	0.94	1.15	1.32	1.51	1.63	1.79	1.89	2.02	2.03	2.10	2.16	2.20	2.25	2.27	2.33	2.36
Gr. 6. Arbeidere ved anlegg, handel m. v. Building and construction workers, commercial workers etc.	20-21.....	0.41	0.86	1.11	1.30	1.52	1.77	1.85	2.01	2.11	2.31	2.44	2.64	2.82	2.88	2.81	2.88	2.76	3.04
	22-23.....	0.41	0.81	1.01	1.23	1.49	1.64	1.82	1.87	2.09	2.17	2.31	2.43	2.60	2.52	2.64	2.81	2.66	2.96
	24-25.....	0.35	0.70	0.98	1.22	1.39	1.54	1.73	1.85	2.03	2.07	2.18	2.31	2.28	2.39	2.40	2.46	2.49	2.61
	26-27.....	0.29	0.67	0.95	1.12	1.28	1.44	1.65	1.80	1.75	1.87	1.95	2.00	2.14	2.20	2.22	2.28	2.41	2.23
	28-29.....	0.32	0.69	0.93	1.11	1.26	1.30	1.59	1.70	1.82	1.78	1.82	1.85	2.21	2.03	1.92	2.03	2.06	2.00
I alt		0.37	0.76	1.00	1.21	1.41	1.56	1.75	1.86	1.99	2.08	2.18	2.27	2.43	2.43	2.44	2.54	2.52	2.62
Gr. 7. Sjøfart: Offiserer. Navigation: Officers.	20-21.....	0.36	0.80	1.08	1.31	1.25	1.80	1.74	2.00	1.85	2.07	2.29	2.47	2.50	2.89	2.54	2.43	3.10	2.81
	22-23.....	0.27	0.60	0.93	1.17	1.45	1.38	1.75	1.80	2.19	2.22	2.27	2.23	2.15	2.30	2.13	2.58	2.21	2.39
	24-25.....	0.27	0.53	1.00	1.12	1.36	1.57	1.85	1.98	2.08	2.06	2.13	2.17	2.08	2.15	2.24	2.08	2.17	2.26
	26-27.....	0.18	0.60	0.83	0.83	1.17	1.24	1.49	1.77	1.70	2.08	2.05	1.92	1.95	1.99	2.09	2.07	2.02	1.98
	28-29.....	0.11	0.51	0.81	0.94	1.16	1.46	1.53	1.53	1.38	1.89	1.76	1.57	1.75	1.89	1.65	1.76	1.61	1.79
I alt		0.23	0.60	0.92	1.05	1.27	1.47	1.68	1.82	1.93	2.08	2.12	2.06	2.05	2.20	2.10	2.16	2.16	2.25
Gr. 8. Sjøfart: Mannskap. Navigation: Seamen.	20-21.....	0.45	0.82	1.10	1.31	1.51	1.60	2.00	2.13	2.22	2.48	2.46	2.61	2.44	2.80	2.96	3.19	3.37	3.17
	22-23.....	0.27	0.88	0.98	1.20	1.53	1.73	2.00	2.04	2.30	2.29	2.57	2.33	2.62	2.52	2.25	2.60	2.86	2.70
	24-25.....	0.31	0.73	0.85	1.20	1.44	1.54	1.66	2.05	1.97	2.15	2.30	2.03	2.33	2.30	2.46	2.57	2.73	2.57
	26-27.....	0.23	0.57	0.85	1.16	1.38	1.62	1.68	1.87	2.04	1.92	2.17	1.94	2.28	2.33	2.50	2.70	1.74	2.30
	28-29.....	0.31	0.49	0.79	1.17	1.27	1.45	1.48	1.57	1.84	1.65	2.04	2.19	2.30	2.29	1.43	1.64	1.29	2.30
I alt		0.32	0.73	0.93	1.21	1.44	1.61	1.80	2.00	2.11	2.20	2.35	2.23	2.41	2.47	2.36	2.60	2.36	2.61
Gr. 9. Fabrikkeiere, grosserere m. v. Factory owners, whole- sale merchants etc.	20-21.....	0.26	0.65	1.07	1.24	1.37	1.57	1.84	1.98	2.14	2.12	2.38	2.58	2.59	2.62	3.09	2.95	2.70	2.83
	22-23.....	0.14	0.54	0.92	1.11	1.45	1.71	1.83	2.01	2.08	2.14	2.28	2.36	2.35	2.67	2.58	2.68	2.52	2.54
	24-25.....	0.08	0.65	0.90	1.13	1.26	1.51	1.85	1.95	2.00	2.12	2.13	2.29	2.38	2.32	2.33	2.47	2.44	2.24
	26-27.....	0.10	0.60	0.76	1.00	1.24	1.49	1.55	1.90	1.81	2.07	1.96	2.26	2.22	2.34	2.06	2.10	2.09	2.20
	28-29.....	0.13	0.52	0.75	1.05	1.32	1.44	1.67	1.74	1.72	1.82	2.05	1.92	2.16	2.03	2.03	1.92	2.07	1.98
I alt		0.14	0.59	0.87	1.10	1.32	1.54	1.75	1.93	1.98	2.07	2.16	2.28	2.32	2.38	2.36	2.39	2.35	2.33

¹ Forklaring til livsstillingsspesifikasjonene, se side 112.

Tabell 8 (forts.). Gjennomsnittlig antall barn pr. ekteskap av varighet 0—17 år, etter mannens livsstilling, ekteskapsvarighet og hustruens alder ved giftermålet. Riket, 1950.

Mannens livsstilling	Hustruens alder ved giftermålet	Ekteskapsvarighet																	
		0	1	2	3	4	5	6	7	8	9	10	11	12	13	14	15	16	17
<i>Gr. 10.</i> Andre selvstendige ved industri og handel. <i>Owners of small industrial establishments, retail dealers etc.</i>	20-21.....	0.32	0.74	0.96	1.26	1.49	1.84	1.98	2.15	2.15	2.41	2.42	2.62	2.73	2.81	2.76	2.78	2.89	2.89
	22-23.....	0.24	0.69	0.97	1.21	1.47	1.79	1.70	2.00	2.15	2.21	2.32	2.20	2.42	2.62	2.59	2.56	2.61	2.56
	24-25.....	0.24	0.56	0.90	1.04	1.35	1.57	1.82	2.00	2.00	2.04	2.21	2.16	2.43	2.36	2.54	2.32	2.43	2.26
	26-27.....	0.21	0.54	0.83	1.06	1.20	1.40	1.70	1.77	1.84	2.00	2.02	2.16	2.32	2.35	2.10	2.34	2.48	2.05
	28-29.....	0.16	0.45	0.74	0.97	1.25	1.34	1.59	1.61	1.88	1.90	1.90	2.01	1.95	2.17	1.93	1.87	1.94	2.23
	I alt	0.24	0.60	0.89	1.11	1.35	1.59	1.76	1.93	2.02	2.13	2.20	2.21	2.36	2.46	2.40	2.37	2.48	2.38
<i>Gr. 11.</i> Kontorfunksjonærer, butikkfunksjonærer m. v. <i>Business and commercial clerks etc.</i>	20-21.....	0.26	0.69	0.97	1.22	1.34	1.63	1.75	1.84	1.96	2.00	2.28	2.20	2.22	2.26	2.37	2.49	2.41	2.38
	22-23.....	0.18	0.59	0.87	1.08	1.28	1.49	1.67	1.81	1.94	2.02	2.12	2.19	2.37	2.20	2.37	2.23	2.27	2.37
	24-25.....	0.16	0.54	0.82	0.97	1.24	1.50	1.66	1.76	1.78	1.95	2.02	2.14	2.01	2.19	2.13	2.11	2.25	2.17
	26-27.....	0.16	0.51	0.79	0.96	1.18	1.44	1.50	1.63	1.79	1.87	1.87	1.99	1.97	1.93	1.95	1.86	1.93	1.88
	28-29.....	0.12	0.50	0.75	0.97	1.10	1.27	1.60	1.67	1.73	1.71	1.71	1.85	1.89	1.64	1.79	1.80	1.63	1.61
	I alt	0.18	0.56	0.84	1.03	1.23	1.47	1.64	1.75	1.83	1.92	1.99	2.06	2.08	2.03	2.09	2.06	2.06	2.05
<i>Gr. 12.</i> Immaterielt erverv: a) Selvstendige og høyere funksjonærer m. v. <i>Professional occupations and public administration:</i> a) Working on own account, officials in superior service etc.	20-21.....	0.20	0.89	0.68	1.23	1.47	1.76	2.22	2.08	2.06	2.36	2.50	2.50	2.23	2.83	3.56	2.94	2.29	2.80
	22-23.....	0.10	0.45	0.85	1.21	1.60	1.44	1.74	2.03	2.03	1.98	2.14	2.43	2.63	2.81	2.43	2.87	2.75	2.56
	24-25.....	0.23	0.78	0.84	1.17	1.33	1.54	1.83	1.87	2.09	2.28	2.44	2.30	2.28	2.66	2.59	2.77	2.33	2.35
	26-27.....	0.20	0.71	0.88	1.08	1.27	1.50	1.65	1.73	2.13	2.21	2.13	2.43	2.43	2.33	2.19	2.55	2.00	2.81
	28-29.....	0.27	0.53	0.94	0.95	1.26	1.39	2.00	1.56	1.94	2.09	2.46	1.88	2.02	2.11	1.90	2.32	2.36	1.54
	I alt	0.21	0.65	0.85	1.11	1.35	1.50	1.81	1.85	2.05	2.18	2.31	2.32	2.32	2.49	2.34	2.67	2.35	2.40
<i>Gr. 13.</i> Immaterielt erverv: b) Fagfunksjonærer. <i>Professional occupations and public administration:</i> b) Professional employees.	20-21.....	0.19	0.69	1.00	1.22	1.39	1.52	1.91	1.96	2.02	2.08	2.49	2.65	2.62	2.56	2.89	2.29	2.86	3.06
	22-23.....	0.21	0.68	0.87	1.08	1.32	1.59	1.71	1.98	2.07	2.23	2.45	2.29	2.58	2.27	2.78	2.88	2.90	2.80
	24-25.....	0.10	0.59	0.79	1.06	1.26	1.53	1.95	2.04	1.99	2.13	2.40	2.44	2.51	2.60	2.72	2.61	2.72	2.69
	26-27.....	0.18	0.59	0.84	1.11	1.27	1.51	1.66	1.98	2.09	2.26	2.07	2.39	2.24	2.59	2.47	2.66	2.56	2.67
	28-29.....	0.11	0.53	0.79	0.95	1.35	1.77	1.70	1.84	2.04	2.04	2.14	2.33	2.27	2.25	2.36	2.38	2.51	2.29
	I alt	0.16	0.62	0.85	1.08	1.30	1.58	1.78	1.97	2.05	2.15	2.29	2.40	2.41	2.46	2.60	2.57	2.69	2.65

<i>Gr. 14.</i>	20-21.....	0.46	0.83	1.04	1.23	1.44	1.53	1.59	1.89	1.94	2.12	2.38	2.32	2.46	2.55	2.18	2.91	2.39	2.31
Immaterielt erverv:	22-23.....	0.31	0.69	0.94	1.10	1.35	1.60	1.57	1.74	1.93	2.05	2.02	2.15	2.35	2.24	2.32	2.28	2.28	2.42
c) Betjenter, arbeidere m.v.	24-25.....	0.28	0.64	0.87	1.09	1.21	1.40	1.56	1.63	1.76	1.88	1.86	2.02	2.00	2.05	2.19	2.21	2.21	2.02
<i>Professional occupations</i>	26-27.....	0.35	0.62	0.86	1.07	1.15	1.48	1.73	1.61	1.72	1.78	1.82	1.79	1.99	1.82	1.71	2.04	1.98	1.65
<i>and public administration:</i>	28-29.....	0.25	0.59	0.78	0.87	1.20	1.19	1.29	1.64	1.68	1.60	1.88	1.65	1.87	1.89	1.69	1.64	1.93	2.22
<i>c) Workers etc.</i>	I alt	0.34	0.68	0.92	1.09	1.27	1.45	1.56	1.70	1.82	1.92	1.99	1.99	2.13	2.11	2.02	2.21	2.16	2.11
<i>Gr. 15.</i>	20-21.....	0.38	0.87	0.85	1.60	1.36	2.00	2.00	1.00	2.25	2.27	2.33	3.83	2.91	2.75	1.75	2.17	2.45	3.57
Pensjon, formue,	22-23.....	0.07	0.59	0.83	0.94	1.36	1.47	2.33	2.00	1.25	2.33	1.88	2.46	2.30	2.53	3.25	2.64	2.00	2.50
uoppgitt.	24-25.....	0.35	0.65	0.91	0.65	1.15	1.30	1.18	1.70	2.33	2.27	2.70	2.27	2.33	2.75	1.33	1.93	2.00	2.55
<i>Pension, fortune,</i>	26-27.....	0.17	0.57	0.55	1.27	1.43	1.00	1.67	1.08	1.85	1.67	1.85	1.19	2.64	1.93	1.89	1.60	1.67	1.53
<i>not adq. described.</i>	28-29.....	0.20	0.29	0.71	1.20	0.80	1.78	1.83	2.00	1.86	1.00	1.36	2.29	1.81	2.67	1.69	1.69	1.85	1.38
	I alt	0.25	0.62	0.78	1.06	1.21	1.53	1.80	1.50	1.88	2.21	2.02	2.17	2.37	2.42	1.89	1.99	1.97	2.16
<i>Gr. 16.</i>	20-21.....	0.15	0.37	0.55	0.75	0.83	1.09	1.18	1.21	1.23	1.17	1.44	1.38	1.78	1.72	2.12	1.80	1.86	1.77
Hustruer med eget	22-23.....	0.08	0.25	0.40	0.54	0.75	1.02	0.96	1.25	1.14	1.34	1.18	1.65	1.39	1.70	1.69	1.47	1.69	1.78
ervert m. v.	24-25.....	0.06	0.18	0.32	0.50	0.75	0.76	1.02	1.24	1.04	1.24	1.20	1.35	1.41	1.23	1.34	1.28	1.68	1.64
<i>Wives with own</i>	26-27.....	0.04	0.18	0.32	0.50	0.63	0.89	0.86	0.98	1.18	1.18	1.09	1.22	1.29	1.17	1.15	1.38	1.58	1.48
<i>occupation.</i>	28-29.....	0.06	0.21	0.29	0.39	0.54	0.79	0.82	0.76	1.07	1.11	1.04	1.13	1.22	1.08	1.00	1.32	1.27	0.96
	I alt	0.07	0.22	0.36	0.53	0.69	0.89	0.96	1.11	1.13	1.21	1.17	1.34	1.38	1.31	1.41	1.42	1.61	1.53
<i>Gr. 1-16.</i>	20-21.....	0.33	0.76	1.01	1.30	1.48	1.73	1.86	2.04	2.16	2.34	2.49	2.60	2.73	2.81	2.90	2.88	2.99	3.06
I alt.	22-23.....	0.24	0.65	0.92	1.17	1.40	1.62	1.77	1.95	2.07	2.23	2.32	2.44	2.56	2.62	2.67	2.73	2.81	2.87
<i>Total.</i>	24-25.....	0.20	0.57	0.85	1.10	1.31	1.53	1.73	1.89	1.98	2.11	2.19	2.33	2.38	2.41	2.48	2.52	2.56	2.58
	26-27.....	0.17	0.54	0.80	1.02	1.23	1.48	1.63	1.79	1.91	2.00	2.02	2.14	2.25	2.29	2.27	2.36	2.33	2.36
	28-29.....	0.17	0.52	0.78	1.00	1.23	1.41	1.58	1.71	1.83	1.90	1.95	2.04	2.08	2.09	2.05	2.14	2.14	2.11
	I alt	0.23	0.61	0.88	1.12	1.33	1.56	1.73	1.89	2.00	2.13	2.21	2.31	2.40	2.45	2.48	2.54	2.58	2.62

Tabell 8 (forts.). Gjennomsnittlig antall barn pr. ekteskap av varighet 0—17 år, etter mannens livsstilling, ekteskapets varighet og hustruens alder ved giftermålet. Bygder, 1950. *Rural districts, 1950.*

Mannens livsstilling	Hustruens alder ved giftermålet	Ekteskapets varighet																	
		0	1	2	3	4	5	6	7	8	9	10	11	12	13	14	15	16	17
<i>Gr. 1.</i> Gårdbrukere m. v.	20–21.....	0.25	0.80	1.05	1.38	1.65	2.00	2.18	2.28	2.60	2.78	2.92	3.13	3.22	3.41	3.47	3.43	3.77	3.73
	22–23.....	0.22	0.70	1.04	1.37	1.62	1.88	2.03	2.28	2.43	2.67	2.83	2.97	3.12	3.33	3.26	3.43	3.65	3.56
	24–25.....	0.18	0.67	1.03	1.32	1.57	1.88	2.08	2.25	2.37	2.53	2.63	3.01	2.99	3.06	3.14	3.25	3.43	3.43
	26–27.....	0.16	0.70	0.96	1.27	1.45	1.85	1.93	2.24	2.37	2.49	2.75	2.84	2.94	2.96	3.07	3.00	3.14	3.14
	28–29.....	0.16	0.62	0.99	1.27	1.58	1.71	1.86	2.14	2.20	2.35	2.56	2.59	2.66	2.90	2.90	3.01	2.81	2.77
	I alt	0.19	0.69	1.01	1.32	1.57	1.86	2.02	2.24	2.39	2.54	2.69	2.90	2.97	3.12	3.13	3.24	3.34	3.35
<i>Gr. 2.</i> Jordbruksarbeidere m. v.	20–21.....	0.43	0.85	1.16	1.54	1.64	1.85	2.09	2.22	2.45	2.61	2.72	2.97	2.96	2.85	3.27	2.97	3.23	3.43
	22–23.....	0.37	0.82	1.11	1.32	1.58	1.75	1.96	2.17	2.15	2.51	2.75	2.55	3.02	2.66	2.80	2.85	3.33	3.34
	24–25.....	0.36	0.75	1.01	1.30	1.58	1.68	1.65	1.95	2.05	2.14	2.41	2.32	2.64	2.60	3.01	2.89	2.99	3.18
	26–27.....	0.27	0.67	0.97	1.08	1.25	1.59	1.86	1.82	2.11	2.13	2.32	2.28	2.63	2.54	2.47	2.88	2.59	3.31
	28–29.....	0.28	0.77	0.98	1.28	1.33	1.64	1.67	1.85	2.00	2.09	2.41	2.38	2.40	2.13	2.20	2.02	2.83	2.50
	I alt	0.36	0.78	1.06	1.31	1.51	1.72	1.88	2.05	2.17	2.35	2.55	2.54	2.79	2.61	2.83	2.80	3.06	3.21
<i>Gr. 3.</i> Fiskere.	20–21.....	0.41	0.87	1.12	1.55	1.68	1.96	2.11	2.44	2.42	2.74	3.04	3.04	3.21	3.34	3.60	3.65	3.84	4.06
	22–23.....	0.34	0.79	1.09	1.34	1.64	1.87	2.03	2.31	2.40	2.67	3.02	3.11	3.02	3.32	3.25	3.66	3.55	3.72
	24–25.....	0.31	0.79	0.96	1.29	1.43	1.82	2.05	2.06	2.33	2.35	2.62	2.93	3.15	3.11	3.00	3.29	3.26	3.39
	26–27.....	0.24	0.74	0.96	1.26	1.48	1.65	1.84	2.09	2.45	2.35	2.34	2.82	3.06	2.96	2.86	2.88	3.26	3.32
	28–29.....	0.32	0.61	0.97	1.16	1.48	1.74	1.92	1.96	2.24	2.44	2.66	2.65	2.74	2.84	2.62	2.90	2.61	3.18
	I alt	0.33	0.78	1.03	1.33	1.55	1.83	2.01	2.21	2.38	2.54	2.78	2.95	3.06	3.15	3.11	3.33	3.36	3.58
<i>Gr. 4.</i> Håndverkere.	20–21.....	0.41	0.78	1.05	1.29	1.51	1.85	1.84	2.10	2.23	2.35	2.55	2.59	2.75	2.74	3.02	2.97	3.14	3.01
	22–23.....	0.33	0.70	0.94	1.25	1.41	1.63	1.80	1.99	1.96	2.20	2.22	2.44	2.34	2.54	2.91	2.69	2.81	2.90
	24–25.....	0.21	0.66	0.92	1.19	1.40	1.59	1.83	1.92	2.07	2.18	2.12	2.34	2.42	2.30	2.64	2.56	2.59	2.54
	26–27.....	0.19	0.65	0.88	1.08	1.32	1.58	1.72	1.75	1.91	2.02	2.10	2.17	2.19	2.33	2.51	2.55	2.33	2.40
	28–29.....	0.16	0.55	0.83	1.09	1.20	1.54	1.48	1.72	1.80	1.95	2.01	2.26	1.94	1.97	1.85	2.32	2.30	2.55
	I alt	0.28	0.68	0.93	1.19	1.38	1.65	1.76	1.93	2.02	2.17	2.22	2.37	2.35	2.40	2.65	2.64	2.69	2.69

<i>Gr. 5.</i> Fabrikkarbeidere.	20-21	0.41	0.83	1.03	1.37	1.47	1.69	1.80	2.01	2.06	2.30	2.33	2.37	2.57	2.70	2.77	2.76	2.83	3.00
	22-23	0.29	0.77	1.01	1.22	1.36	1.65	1.80	1.95	2.08	2.24	2.22	2.37	2.46	2.53	2.48	2.56	2.75	2.94
	24-25	0.29	0.69	0.93	1.12	1.27	1.55	1.57	1.87	1.93	2.12	2.17	2.18	2.24	2.34	2.39	2.32	2.45	2.62
	26-27	0.25	0.68	0.87	1.03	1.31	1.47	1.61	1.72	1.81	1.93	1.98	2.09	2.06	2.06	2.25	2.26	2.08	2.34
	28-29	0.24	0.61	0.86	1.00	1.29	1.51	1.55	1.67	1.85	1.90	1.78	2.07	1.94	2.03	2.20	2.11	2.25	1.90
	I alt	0.31	0.74	0.96	1.17	1.35	1.59	1.69	1.87	1.97	2.13	2.13	2.23	2.29	2.37	2.44	2.44	2.54	2.66
<i>Gr. 6.</i> Arbeidere ved anlegg, handel m. v.	20-21	0.38	0.87	1.12	1.34	1.53	1.81	1.89	2.03	2.15	2.40	2.55	2.86	2.96	3.03	2.99	3.30	3.08	3.25
	22-23	0.40	0.80	1.05	1.25	1.52	1.70	1.89	1.95	2.22	2.26	2.46	2.57	2.81	2.74	2.92	3.11	2.92	3.30
	24-25	0.34	0.71	1.03	1.24	1.42	1.62	1.77	1.92	2.14	2.18	2.35	2.61	2.51	2.64	2.76	2.86	2.94	2.88
	26-27	0.30	0.70	0.99	1.22	1.29	1.46	1.70	1.97	1.87	1.96	2.11	2.22	2.43	2.51	2.60	2.66	2.91	2.50
	28-29	0.31	0.73	0.94	1.10	1.34	1.42	1.64	1.81	1.90	1.92	1.99	2.19	2.55	2.24	2.18	2.31	2.19	2.22
	I alt	0.36	0.78	1.04	1.24	1.44	1.63	1.80	1.95	2.10	2.18	2.33	2.53	2.68	2.67	2.74	2.91	2.88	2.91
<i>Gr. 7.</i> Sjøfart: Offiserer.	20-21	0.32	0.89	1.03	1.46	1.32	1.88	1.80	2.07	1.95	2.36	2.50	2.63	2.68	2.96	3.21	2.44	3.48	3.06
	22-23	0.32	0.61	0.94	1.15	1.48	1.47	1.88	1.93	2.25	2.16	2.26	2.24	2.39	2.34	2.33	2.55	2.17	2.68
	24-25	0.30	0.54	1.00	1.14	1.35	1.69	1.91	2.11	2.26	1.98	2.27	2.26	2.22	2.38	2.47	2.13	2.41	2.44
	26-27	0.15	0.67	0.94	0.82	1.24	1.38	1.48	1.90	1.72	2.23	2.21	2.09	2.00	2.39	2.31	2.30	2.19	2.00
	28-29	0.07	0.53	0.76	1.00	1.28	1.54	1.90	1.54	1.36	1.91	1.68	1.74	1.91	2.09	1.86	1.65	1.92	1.93
	I alt	0.24	0.63	0.93	1.10	1.33	1.58	1.78	1.93	2.04	2.12	2.24	2.20	2.21	2.43	2.36	2.24	2.39	2.44
<i>Gr. 8.</i> Sjøfart: Mannskap.	20-21	0.43	0.83	1.10	1.33	1.63	1.57	2.19	2.13	2.28	2.55	2.63	2.46	2.56	3.04	3.16	3.21	3.64	3.37
	22-23	0.30	0.91	0.99	1.12	1.53	1.74	2.16	2.07	2.33	2.38	2.63	2.57	2.55	2.64	2.23	2.43	3.22	2.81
	24-25	0.28	0.72	0.89	1.28	1.51	1.65	1.79	1.97	2.17	2.26	2.47	2.36	2.40	2.40	2.39	2.60	2.61	2.67
	26-27	0.20	0.60	0.91	1.17	1.48	1.62	1.78	1.93	2.20	2.36	2.48	2.04	1.95	2.50	2.65	3.00	2.32	2.58
	28-29	0.35	0.36	0.79	1.27	1.21	1.79	1.53	1.50	1.95	1.70	2.00	2.44	2.56	2.40	1.40	1.78	1.71	2.40
	I alt	0.32	0.73	0.96	1.23	1.49	1.66	1.92	2.01	2.21	2.37	2.51	2.38	2.42	2.60	2.39	2.70	2.66	2.79
<i>Gr. 9.</i> Fabrikkeiere, grosserere m. v.	20-21	0.33	0.80	1.11	1.27	1.47	1.55	1.92	1.93	2.24	2.07	2.53	2.65	2.85	2.79	3.37	3.25	2.82	2.83
	22-23	0.14	0.51	1.03	1.18	1.46	1.79	1.85	2.09	2.30	2.24	2.37	2.58	2.59	2.78	2.72	2.92	2.79	2.80
	24-25	0.06	0.64	0.85	1.17	1.21	1.60	1.92	2.03	1.88	2.28	2.27	2.66	2.62	2.50	2.59	2.75	2.58	2.36
	26-27	0.12	0.62	0.91	1.08	1.21	1.52	1.66	2.08	1.82	2.30	1.99	2.46	2.54	2.61	2.13	2.19	2.30	2.53
	28-29	0.05	0.55	0.65	1.15	1.44	1.51	1.76	1.79	1.68	1.98	2.26	2.09	2.28	2.16	2.04	1.95	2.37	2.47
	I alt	0.15	0.62	0.90	1.17	1.33	1.60	1.82	2.00	2.03	2.20	2.29	2.49	2.58	2.58	2.58	2.61	2.56	2.59

Tabell 8 (forts.). Gjennomsnittlig antall barn pr. ekteskap av varighet 0—17 år, etter mannens livsstilling, ekteskapets varighet og hustruens alder ved giftermålet. Bygder, 1950.

Mannens livsstilling	Hustruens alder ved giftermålet	Ekteskapets varighet																	
		0	1	2	3	4	5	6	7	8	9	10	11	12	13	14	15	16	17
<i>Gr. 10.</i> Andre selvstendige ved industri og handel.	20-21.....	0.34	0.73	0.99	1.30	1.49	1.90	2.02	2.24	2.26	2.49	2.43	2.65	2.78	2.91	2.89	2.95	3.09	3.00
	22-23.....	0.25	0.73	1.03	1.28	1.50	1.89	1.70	2.15	2.19	2.33	2.39	2.36	2.51	2.72	2.71	2.72	2.71	2.82
	24-25.....	0.27	0.56	0.93	1.09	1.39	1.65	1.87	2.07	2.09	2.17	2.38	2.30	2.44	2.68	2.82	2.56	2.63	2.79
	26-27.....	0.24	0.58	0.87	1.13	1.28	1.45	1.80	1.86	1.93	2.17	2.16	2.36	2.41	2.50	2.26	2.56	2.87	2.14
	28-29.....	0.17	0.37	0.76	0.95	1.33	1.41	1.74	1.66	1.95	2.06	2.08	2.14	2.25	2.46	2.16	1.87	2.02	2.22
	I alt	0.26	0.61	0.92	1.16	1.41	1.68	1.83	2.03	2.10	2.27	2.31	2.37	2.48	2.66	2.61	2.56	2.69	2.65
<i>Gr. 11.</i> Kontorfunksjonærer, butikkfunksjonærer m. v.	20-21.....	0.27	0.72	0.97	1.30	1.34	1.78	1.81	1.87	2.01	2.11	2.34	2.23	2.41	2.59	2.89	2.88	2.52	2.47
	22-23.....	0.22	0.64	0.89	1.13	1.28	1.53	1.69	1.82	2.04	2.00	2.19	2.33	2.65	2.33	2.58	2.41	2.59	2.76
	24-25.....	0.13	0.55	0.85	1.00	1.30	1.54	1.71	1.82	1.84	2.07	2.09	2.20	2.12	2.44	2.46	2.39	2.58	2.32
	26-27.....	0.16	0.50	0.85	1.03	1.20	1.51	1.47	1.73	1.87	2.06	1.97	1.99	2.07	2.07	2.03	1.97	2.11	2.19
	28-29.....	0.10	0.47	0.81	0.96	1.21	1.31	1.72	1.86	1.85	1.80	1.83	2.07	2.20	2.00	2.10	1.74	1.91	1.79
	I alt	0.18	0.58	0.88	1.07	1.27	1.53	1.68	1.82	1.92	2.02	2.08	2.16	2.29	2.27	2.36	2.27	2.33	2.29
<i>Gr. 12.</i> Immaterielt erverv: a) Selvstendige og høyere funksjonærer m. v.	20-21.....	0.25	0.80	0.56	1.29	1.67	1.88	2.33	2.13	2.29	3.00	2.00	3.00	2.50	3.17	5.50	3.00	2.25	3.00
	22-23.....	—	0.57	0.88	1.33	1.70	1.42	1.92	2.07	1.80	2.21	2.17	2.44	2.50	2.82	2.29	2.89	2.45	2.50
	24-25.....	0.25	0.80	0.91	1.00	1.38	1.50	1.67	1.89	2.08	2.67	2.38	2.00	2.30	2.79	2.53	2.73	2.67	2.67
	26-27.....	—	0.64	1.00	1.06	1.35	1.50	1.78	2.00	2.00	2.32	2.17	2.25	2.76	2.55	2.88	2.27	2.60	3.00
	28-29.....	0.33	0.40	0.93	1.14	1.14	1.62	2.14	1.69	1.64	2.90	2.82	2.09	2.29	2.56	2.00	2.88	3.00	2.08
	I alt	0.19	0.63	0.88	1.13	1.43	1.56	1.89	1.94	1.92	2.55	2.30	2.30	2.46	2.71	2.49	2.72	2.60	2.56
<i>Gr. 13.</i> Immaterielt erverv: b) Fagfunksjonærer.	20-21.....	0.21	0.73	1.06	1.29	1.38	1.63	2.03	1.97	2.22	2.18	2.68	2.88	3.22	2.78	3.18	2.46	3.17	3.19
	22-23.....	0.18	0.71	0.92	1.08	1.36	1.70	1.66	2.06	2.08	2.37	2.45	2.24	2.60	2.34	2.80	2.86	3.02	3.26
	24-25.....	0.07	0.61	0.81	1.12	1.28	1.71	2.16	2.17	2.10	2.22	2.50	2.72	2.59	2.81	2.87	2.94	2.89	3.19
	26-27.....	0.19	0.66	0.89	1.18	1.29	1.63	1.68	2.16	2.21	2.37	2.13	2.46	2.25	2.77	2.60	2.75	2.75	3.04
	28-29.....	0.08	0.60	0.78	1.05	1.53	1.89	1.76	2.12	2.21	2.20	2.35	2.55	2.54	2.37	2.46	2.80	2.59	2.31
	I alt	0.14	0.66	0.88	1.14	1.36	1.72	1.83	2.11	2.16	2.27	2.41	2.54	2.52	2.62	2.72	2.79	2.86	2.94

Gr. 14.
Immaterielt erverv:
c) Betjenter, arbeidere m. v.

20-21.....	0.47	0.86	1.10	1.27	1.48	1.62	1.62	1.99	2.04	2.05	2.48	2.49	2.70	2.72	2.25	3.12	2.54	2.55
22-23.....	0.34	0.65	0.96	1.18	1.36	1.72	1.55	1.79	2.02	2.13	2.18	2.30	2.49	2.42	2.49	2.48	2.49	2.55
24-25.....	0.31	0.64	0.90	1.24	1.27	1.42	1.60	1.71	1.87	1.96	1.84	2.21	2.01	2.18	2.62	2.13	2.71	1.87
26-27.....	0.40	0.63	0.91	1.17	1.21	1.63	1.80	1.59	1.77	1.78	2.00	1.84	1.98	2.00	1.96	2.17	1.98	2.07
28-29.....	0.20	0.62	0.76	0.95	1.29	1.35	1.28	1.77	1.90	1.74	1.85	1.89	2.00	2.19	1.92	1.96	2.27	2.24
I alt	0.36	0.69	0.95	1.19	1.33	1.55	1.59	1.77	1.93	1.96	2.10	2.17	2.23	2.34	2.27	2.41	2.39	2.26

Gr. 15.
Pensjon, formue,
uoppgitt.

20-21.....	0.40	1.00	1.11	1.67	1.00	2.00	2.20	1.00	2.80	2.67	1.80	4.25	2.60	3.33	2.00	1.67	2.43	3.67
22-23.....	0.06	0.62	0.88	1.20	1.57	1.71	2.00	2.25	1.60	2.00	2.20	2.71	3.50	2.38	3.80	2.63	1.89	2.80
24-25.....	0.38	0.67	0.57	0.73	1.30	1.40	1.33	1.80	2.50	1.33	2.67	1.75	2.57	2.75	1.38	2.00	2.56	2.64
26-27.....	0.17	0.50	0.50	2.00	1.25	0.75	1.40	1.33	1.80	1.50	2.17	1.10	3.29	2.22	2.00	1.67	1.91	1.38
28-29.....	0.25	1.00	0.80	1.33	0.57	1.83	1.33	1.67	1.75	1.00	1.63	2.60	1.92	3.00	2.10	2.10	2.13	1.36
I alt	0.26	0.70	0.80	1.26	1.16	1.61	1.70	1.64	2.04	2.08	2.07	2.23	2.58	2.58	2.12	2.05	2.16	2.09

Gr. 16.
Hustruer med eget
erverv m. v.

20-21.....	0.18	0.50	0.73	0.96	0.94	1.29	1.37	1.48	1.36	1.23	1.61	1.56	1.90	1.69	2.79	1.74	2.03	2.35
22-23.....	0.12	0.37	0.55	0.64	0.90	1.20	1.30	1.38	1.64	1.45	1.46	2.05	1.80	1.80	2.17	1.50	1.94	1.88
24-25.....	0.08	0.26	0.46	0.58	1.02	1.02	1.28	1.47	1.15	1.76	1.56	1.95	1.88	1.60	1.72	1.74	2.24	1.92
26-27.....	0.08	0.24	0.45	0.70	0.91	1.08	1.22	0.96	1.63	1.43	1.41	1.24	1.44	1.67	1.48	1.87	2.25	1.87
28-29.....	0.08	0.32	0.38	0.60	0.67	1.10	0.94	0.83	1.38	1.68	1.39	1.49	1.24	1.28	1.16	1.97	1.71	1.78
I alt	0.11	0.33	0.50	0.69	0.91	1.13	1.23	1.25	1.42	1.52	1.48	1.64	1.64	1.59	1.81	1.78	2.05	1.95

Gr. 1-16.
I alt.

20-21.....	0.35	0.80	1.05	1.36	1.52	1.80	1.94	2.11	2.25	2.45	2.61	2.75	2.88	2.98	3.12	3.10	3.23	3.31
22-23.....	0.27	0.70	0.98	1.22	1.46	1.71	1.84	2.05	2.18	2.35	2.48	2.61	2.73	2.81	2.88	2.97	3.07	3.19
24-25.....	0.22	0.63	0.91	1.17	1.39	1.64	1.81	1.99	2.09	2.24	2.34	2.54	2.59	2.66	2.77	2.79	2.90	2.93
26-27.....	0.19	0.61	0.87	1.11	1.31	1.57	1.74	1.91	2.05	2.13	2.18	2.34	2.46	2.54	2.54	2.64	2.65	2.72
28-29.....	0.18	0.57	0.84	1.08	1.33	1.55	1.67	1.85	1.96	2.08	2.17	2.29	2.32	2.39	2.33	2.45	2.44	2.43
I alt	0.25	0.67	0.94	1.19	1.41	1.66	1.81	2.00	2.12	2.27	2.37	2.52	2.61	2.69	2.75	2.81	2.89	2.95

Tabell 8 (forts.). Gjennomsnittlig antall barn pr. ekteskap av varighet 0—17 år, etter mannens livsstilling, ekteskapets varighet og hustruens alder ved giftermålet. Byer, 1950. *Towns, 1950.*

Mannens livsstilling	Hustruens alder ved giftermålet	Ekteskapets varighet																	
		0	1	2	3	4	5	6	7	8	9	10	11	12	13	14	15	16	17
<i>Gr. 1.</i> Gårdbrukere m. v.	20-21.....	1.00	0.75	1.00	1.50	—	2.00	—	2.00	1.75	1.67	3.50	2.75	3.00	3.33	3.00	3.00	2.33	3.40
	22-23.....	—	0.25	1.33	1.63	1.22	1.43	2.40	1.67	1.57	2.10	2.40	2.25	2.00	2.40	2.30	3.33	2.20	2.00
	24-25.....	—	0.60	1.00	1.25	1.21	1.64	2.00	1.75	1.50	1.78	2.11	1.92	2.00	2.00	2.00	2.80	2.13	2.20
	26-27.....	—	0.40	0.86	0.63	1.00	1.75	1.50	2.00	1.57	2.29	1.88	1.89	1.62	2.43	1.67	1.75	—	1.67
	28-29.....	—	0.50	1.00	0.67	2.33	1.33	1.80	1.75	2.00	2.50	1.50	2.00	2.70	2.50	1.50	2.80	3.00	1.40
	I alt	0.14	0.46	1.04	1.10	1.26	1.60	1.82	1.83	1.61	2.06	2.03	2.05	2.22	2.45	1.97	2.67	2.46	2.12
<i>Gr. 2.</i> Jordbruksarbeidere m. v.	20-21.....	0.60	—	1.20	0.75	1.17	1.40	1.83	1.50	2.17	2.00	3.00	2.80	1.00	1.50	3.00	3.00	2.67	2.75
	22-23.....	0.50	0.75	1.00	1.60	1.00	1.50	2.67	1.33	2.50	1.00	1.67	2.67	2.50	2.33	2.43	2.33	2.00	2.50
	24-25.....	0.86	0.50	1.00	1.00	1.80	1.43	1.50	2.50	2.50	2.67	1.75	2.00	1.38	3.00	—	2.25	1.50	2.00
	26-27.....	0.33	1.00	—	1.00	0.83	1.00	1.00	2.00	2.00	2.00	1.67	2.67	2.00	3.00	3.00	2.00	1.50	—
	28-29.....	0.50	0.50	0.33	—	1.00	—	0.33	1.83	1.75	1.50	3.00	1.25	2.33	—	0.50	—	—	3.50
	I alt	0.61	0.75	0.94	1.09	1.13	1.38	1.78	1.83	2.12	2.00	2.00	2.29	1.78	2.58	2.29	2.13	1.73	2.57
<i>Gr. 3.</i> Fiskere.	20-21.....	0.60	0.33	0.89	0.71	1.60	1.33	1.33	2.13	2.22	1.83	2.80	3.25	3.46	2.86	3.38	3.25	2.33	3.00
	22-23.....	0.13	0.58	1.50	1.14	2.27	1.75	1.33	2.00	2.50	2.36	2.82	2.67	2.80	2.33	2.50	2.50	3.50	4.43
	24-25.....	0.33	1.00	1.25	1.14	1.38	1.25	1.78	2.00	2.00	2.50	2.06	2.22	2.14	2.60	2.56	3.00	1.80	2.29
	26-27.....	0.20	0.75	1.20	1.30	1.86	3.00	1.17	—	1.75	2.50	2.88	1.50	2.00	2.36	2.09	1.83	3.20	2.50
	28-29.....	0.13	0.63	1.33	1.17	1.83	1.25	1.67	2.33	1.14	2.00	1.00	1.63	1.67	0.71	1.29	1.78	1.20	0.80
	I alt	0.26	0.65	1.17	1.09	1.79	1.62	1.48	2.00	1.94	2.31	2.47	2.11	2.71	2.17	2.37	2.46	2.18	2.73
<i>Gr. 4.</i> Håndverkere.	20-21.....	0.28	0.81	0.95	1.25	1.47	1.53	1.73	1.93	2.09	2.12	2.19	2.23	2.27	2.43	2.41	2.39	2.52	2.44
	22-23.....	0.31	0.69	0.91	1.21	1.34	1.41	1.69	1.75	1.91	2.01	1.95	2.09	2.19	2.34	2.28	2.13	2.22	2.01
	24-25.....	0.25	0.61	0.78	1.02	1.23	1.39	1.51	1.82	1.72	1.89	2.04	2.05	1.90	1.87	2.14	2.08	1.87	1.98
	26-27.....	0.21	0.52	0.90	1.04	1.12	1.32	1.51	1.55	1.62	1.78	1.85	1.73	1.83	1.97	2.00	1.84	1.73	1.71
	28-29.....	0.26	0.59	0.76	0.93	1.10	1.16	1.43	1.58	1.65	1.68	1.60	1.67	1.60	1.66	1.45	1.58	1.61	1.58
	I alt	0.27	0.64	0.86	1.10	1.25	1.38	1.58	1.74	1.80	1.91	1.94	1.94	1.95	2.05	2.09	2.01	1.97	1.95

<i>Gr. 5.</i> Fabrikkarbeidere.	20-21.....	0.42	0.84	1.03	1.28	1.42	1.63	1.60	1.87	2.04	2.09	2.16	2.04	2.33	2.27	2.33	2.18	2.32	2.36
	22-23.....	0.37	0.62	0.92	1.18	1.29	1.47	1.59	1.77	1.73	1.89	1.93	2.03	2.13	2.10	2.20	2.26	2.10	2.22
	24-25.....	0.31	0.65	0.86	1.09	1.24	1.31	1.56	1.51	1.66	1.75	1.89	1.90	1.82	1.80	1.87	2.11	1.84	1.70
	26-27.....	0.28	0.58	0.83	0.97	1.17	1.30	1.45	1.59	1.60	1.73	1.67	1.67	1.77	1.84	1.79	1.76	1.82	1.59
	28-29.....	0.30	0.59	0.87	0.95	1.19	1.18	1.45	1.36	1.57	1.49	1.49	1.60	1.53	1.54	1.51	1.45	1.53	1.57
I alt		0.35	0.66	0.91	1.11	1.26	1.38	1.54	1.65	1.73	1.81	1.85	1.86	1.93	1.91	1.94	1.99	1.92	1.89
<i>Gr. 6.</i> Arbeidere ved anlegg, handel m. v.	20-21.....	0.50	0.82	1.05	1.22	1.50	1.66	1.77	1.95	2.02	2.14	2.28	2.22	2.48	2.60	2.53	2.27	2.26	2.68
	22-23.....	0.44	0.86	0.92	1.18	1.42	1.54	1.66	1.72	1.80	2.04	2.10	2.16	2.28	2.19	2.21	2.44	2.24	2.43
	24-25.....	0.35	0.68	0.89	1.18	1.33	1.38	1.64	1.70	1.81	1.92	1.90	1.93	1.96	2.06	1.95	1.99	1.88	2.25
	26-27.....	0.24	0.62	0.89	0.96	1.25	1.40	1.58	1.53	1.55	1.75	1.74	1.76	1.83	1.78	1.76	1.75	1.72	1.87
	28-29.....	0.33	0.62	0.92	1.14	1.16	1.09	1.53	1.52	1.69	1.57	1.60	1.49	1.75	1.79	1.60	1.77	1.92	1.74
I alt		0.40	0.73	0.94	1.13	1.34	1.44	1.65	1.69	1.79	1.91	1.95	1.90	2.05	2.08	2.02	2.07	2.01	2.22
<i>Gr. 7.</i> Sjøfart: Offiserer.	20-21.....	0.43	0.63	1.27	0.92	1.00	1.68	1.56	1.89	1.70	1.68	1.95	2.13	2.10	2.67	1.86	2.42	2.22	2.40
	22-23.....	0.15	0.59	0.92	1.22	1.40	1.22	1.57	1.59	2.04	2.33	2.28	2.21	1.85	2.23	1.82	2.64	2.33	1.82
	24-25.....	0.22	0.52	1.00	1.08	1.39	1.41	1.76	1.77	1.80	2.20	1.95	1.95	1.82	1.92	1.90	2.03	1.90	2.04
	26-27.....	0.24	0.53	0.65	0.84	1.08	1.06	1.50	1.59	1.67	1.87	1.91	1.73	1.88	1.45	1.68	1.81	1.76	1.93
	28-29.....	0.15	0.48	0.89	0.82	0.97	1.32	1.11	1.53	1.40	1.88	1.82	1.41	1.41	1.68	1.40	1.86	1.27	1.64
I alt		0.22	0.55	0.90	0.97	1.16	1.31	1.50	1.66	1.75	2.01	1.99	1.84	1.81	1.89	1.73	2.07	1.81	1.95
<i>Gr. 8.</i> Sjøfart: Mannskap.	20-21.....	0.48	0.76	1.09	1.25	1.29	1.70	1.55	2.13	2.13	2.18	1.91	3.00	2.22	2.40	2.56	3.00	3.00	2.25
	22-23.....	0.17	0.82	0.95	1.37	1.50	1.70	1.72	1.92	2.18	2.07	2.36	1.87	3.00	2.35	2.30	3.00	2.27	2.00
	24-25.....	0.37	0.77	0.74	1.00	1.26	1.33	1.27	2.33	1.58	2.00	2.00	1.22	2.10	1.86	2.63	2.50	3.11	2.20
	26-27.....	0.38	0.52	0.67	1.13	1.20	1.63	1.40	1.80	1.83	1.27	1.71	1.67	2.65	1.91	2.25	2.13	1.00	1.00
	28-29.....	0.22	0.65	0.80	1.00	1.42	0.88	1.38	1.75	1.40	1.57	2.08	1.67	1.71	2.11	1.50	1.40	0.70	2.17
I alt		0.33	0.71	0.86	1.17	1.32	1.51	1.50	1.98	1.89	1.83	2.01	1.88	2.38	2.19	2.29	2.35	1.87	2.00
<i>Gr. 9.</i> Fabrikkeiere, grosserere m. v.	20-21.....	-	0.46	1.00	1.19	1.28	1.61	1.71	2.06	2.02	2.16	2.23	2.50	2.23	2.48	2.56	2.56	2.57	2.83
	22-23.....	0.14	0.58	0.78	1.04	1.43	1.61	1.82	1.94	1.86	2.07	2.18	2.19	2.16	2.56	2.41	2.48	2.28	2.32
	24-25.....	0.13	0.67	0.95	1.07	1.31	1.40	1.78	1.86	2.09	1.99	2.01	2.03	2.16	2.18	2.17	2.16	2.36	2.18
	26-27.....	0.09	0.57	0.61	0.93	1.28	1.45	1.43	1.74	1.81	1.79	1.93	2.06	2.00	2.15	2.03	2.02	1.95	1.92
	28-29.....	0.22	0.50	0.89	0.98	1.21	1.38	1.54	1.68	1.75	1.67	1.88	1.70	2.07	1.96	2.02	1.89	1.72	1.68
I alt		0.13	0.56	0.84	1.02	1.31	1.47	1.68	1.85	1.93	1.96	2.05	2.09	2.11	2.23	2.18	2.19	2.18	2.13

Tabell 8 (forts.). Gjennomsnittlig antall barn pr. ekteskap av varighet 0—17 år, etter mannens livsstilling, ekteskapets varighet og hustruens alder ved giftermålet. Byer, 1950.

Mannens livsstilling	Hustruens alder ved giftermålet	Ekteskapets varighet																	
		0	1	2	3	4	5	6	7	8	9	10	11	12	13	14	15	16	17
<i>Gr. 10.</i> Andre selvstendige ved industri og handel.	20—21	0.13	0.83	0.90	1.13	1.49	1.67	1.85	1.88	1.87	2.19	2.41	2.52	2.61	2.60	2.36	2.45	2.53	2.65
	22—23	0.20	0.60	0.86	1.02	1.37	1.57	1.71	1.72	2.06	2.00	2.20	1.94	2.20	2.43	2.41	2.32	2.46	2.23
	24—25	0.17	0.54	0.83	0.94	1.28	1.43	1.73	1.89	1.86	1.82	1.99	1.90	2.41	2.01	2.14	2.01	2.02	1.70
	26—27	0.14	0.44	0.75	0.93	1.08	1.33	1.53	1.60	1.68	1.74	1.86	1.89	2.20	2.17	1.88	2.00	1.97	1.96
	28—29	0.13	0.58	0.69	1.03	1.13	1.22	1.37	1.52	1.78	1.69	1.59	1.87	1.66	1.80	1.66	1.87	1.87	2.24
	I alt	0.16	0.57	0.81	0.99	1.24	1.42	1.63	1.74	1.85	1.89	2.03	1.97	2.16	2.17	2.08	2.10	2.16	2.07
<i>Gr. 11.</i> Kontorfunksjonærer, butikkfunksjonærer m. v.	20—21	0.24	0.66	0.96	1.12	1.35	1.51	1.71	1.80	1.91	1.91	2.22	2.18	2.07	2.00	2.00	2.14	2.30	2.26
	22—23	0.13	0.54	0.86	1.03	1.29	1.45	1.66	1.81	1.84	2.03	2.07	2.09	2.18	2.09	2.22	2.09	2.07	2.13
	24—25	0.20	0.53	0.80	0.96	1.18	1.47	1.62	1.71	1.73	1.85	1.97	2.10	1.94	2.05	1.93	1.95	2.05	2.09
	26—27	0.16	0.53	0.74	0.91	1.17	1.39	1.51	1.56	1.74	1.74	1.80	2.00	1.92	1.84	1.89	1.79	1.84	1.68
	28—29	0.16	0.53	0.72	0.98	1.03	1.24	1.53	1.57	1.65	1.64	1.62	1.72	1.74	1.48	1.63	1.83	1.45	1.49
	I alt	0.17	0.55	0.80	0.98	1.19	1.42	1.60	1.70	1.76	1.84	1.92	2.00	1.96	1.88	1.92	1.93	1.90	1.89
<i>Gr. 12.</i> Immaterielt erverv: a) Selvstendige og høyere funksjonærer m. v.	20—21	—	1.00	0.80	1.17	1.25	1.67	2.17	2.00	1.91	2.00	2.71	2.22	1.80	2.67	3.00	2.88	2.31	2.73
	22—23	0.25	0.17	0.82	1.15	1.50	1.46	1.63	2.00	2.18	1.85	2.13	2.42	2.68	2.80	2.56	2.86	2.88	2.61
	24—25	0.20	0.77	0.75	1.28	1.28	1.55	1.95	1.85	2.09	2.12	2.48	2.39	2.27	2.56	2.64	2.79	2.10	2.23
	26—27	0.33	0.83	0.83	1.09	1.22	1.50	1.56	1.50	2.21	2.14	2.09	2.53	2.26	2.17	1.73	2.72	1.76	2.74
	28—29	0.22	0.60	0.95	0.87	1.29	1.26	1.80	1.42	2.18	1.74	2.24	1.73	1.83	1.76	1.79	2.13	2.10	1.07
	I alt	0.23	0.67	0.83	1.11	1.28	1.47	1.75	1.77	2.13	1.99	2.31	2.34	2.24	2.33	2.21	2.64	2.23	2.32
<i>Gr. 13.</i> Immaterielt erverv: b) Fagfunksjonærer.	20—21	0.17	0.61	0.91	1.11	1.41	1.38	1.75	1.95	1.71	1.92	2.20	2.47	2.17	2.33	2.50	2.00	2.15	2.95
	22—23	0.26	0.63	0.80	1.08	1.25	1.49	1.77	1.88	2.06	2.08	2.44	2.38	2.56	2.15	2.75	2.91	2.68	2.15
	24—25	0.15	0.56	0.77	1.00	1.24	1.38	1.81	1.88	1.88	2.05	2.30	2.10	2.43	2.39	2.50	2.07	2.49	2.21
	26—27	0.18	0.50	0.78	1.00	1.25	1.42	1.65	1.79	1.97	2.15	2.01	2.33	2.23	2.38	2.31	2.53	2.31	2.19
	28—29	0.16	0.44	0.79	0.85	1.05	1.66	1.64	1.46	1.78	1.91	1.96	2.11	1.83	2.10	2.22	2.02	2.35	2.27
	I alt	0.19	0.55	0.80	1.00	1.23	1.46	1.73	1.79	1.91	2.03	2.18	2.25	2.27	2.29	2.43	2.27	2.42	2.29

<i>Gr. 14.</i> Immaterielt erverv: c) Betjenter, arbeidere m. v.	20-21.....	0.43	0.78	0.96	1.17	1.37	1.39	1.56	1.79	1.83	2.23	2.25	2.14	2.24	2.27	2.08	2.52	2.25	2.04
	22-23.....	0.23	0.74	0.91	1.00	1.33	1.48	1.61	1.68	1.83	1.95	1.85	1.97	2.17	2.08	2.15	2.07	2.12	2.32
	24-25.....	0.24	0.63	0.83	0.88	1.15	1.38	1.52	1.55	1.65	1.79	1.87	1.87	1.98	1.95	1.75	2.27	1.87	2.12
	26-27.....	0.31	0.61	0.80	0.96	1.09	1.35	1.66	1.64	1.66	1.77	1.64	1.76	2.00	1.73	1.49	1.93	1.97	1.40
	28-29.....	0.32	0.55	0.80	0.79	1.13	1.07	1.31	1.54	1.39	1.44	1.90	1.48	1.73	1.72	1.42	1.44	1.72	2.20
	I alt	0.31	0.67	0.87	0.96	1.21	1.35	1.53	1.64	1.70	1.87	1.89	1.83	2.03	1.92	1.77	2.02	1.97	1.99
<i>Gr. 15.</i> Pensjon, formue, uoppgitt.	20-21.....	0.36	0.50	0.64	1.50	1.57	2.00	1.75	1.00	1.33	1.67	2.71	3.00	3.17	1.00	1.33	2.67	2.50	3.50
	22-23.....	0.09	0.56	0.80	0.83	1.00	1.25	3.00	1.60	0.67	3.33	1.33	2.17	1.50	2.67	2.33	2.67	2.17	2.29
	24-25.....	0.33	0.63	1.50	0.50	0.67	1.20	1.00	1.60	2.00	2.63	2.75	2.57	1.50	-	1.25	1.83	1.38	2.33
	26-27.....	0.17	0.62	0.60	0.86	1.67	1.20	1.86	0.83	2.00	2.00	1.57	1.33	2.00	1.50	1.50	1.56	1.00	1.71
	28-29.....	0.18	0.17	0.67	-	1.33	1.67	2.33	3.00	2.00	-	0.67	1.50	1.33	2.33	1.00	1.00	1.40	1.50
	I alt	0.25	0.53	0.77	0.83	1.30	1.44	1.91	1.32	1.57	2.39	1.96	2.09	2.04	2.16	1.40	1.91	1.67	2.27
<i>Gr. 16.</i> Hustruer med eget erverv m. v.	20-21.....	0.11	0.25	0.40	0.52	0.74	0.77	0.98	1.00	1.09	1.13	1.30	1.27	1.67	1.74	1.71	1.84	1.76	1.45
	22-23.....	0.04	0.17	0.30	0.43	0.63	0.86	0.67	1.15	0.74	1.27	1.00	1.41	1.09	1.63	1.51	1.46	1.52	1.75
	24-25.....	0.04	0.12	0.22	0.44	0.55	0.58	0.82	1.06	0.93	0.99	1.00	1.04	1.07	1.02	1.19	1.06	1.35	1.51
	26-27.....	0.02	0.14	0.23	0.36	0.45	0.74	0.64	1.00	0.81	1.07	0.93	1.21	1.20	0.99	1.07	1.10	1.22	1.30
	28-29.....	0.04	0.15	0.24	0.27	0.48	0.58	0.71	0.72	0.83	0.78	0.87	0.88	1.21	0.99	0.90	0.96	1.03	0.64
	I alt	0.05	0.15	0.26	0.40	0.55	0.69	0.74	1.00	0.87	1.04	0.99	1.16	1.21	1.17	1.21	1.24	1.35	1.34
<i>Gr. 1-16.</i> I alt.	20-21.....	0.28	0.66	0.92	1.14	1.36	1.53	1.65	1.83	1.94	2.04	2.20	2.19	2.30	2.36	2.32	2.28	2.32	2.43
	22-23.....	0.17	0.51	0.78	1.06	1.27	1.44	1.61	1.74	1.80	1.97	2.01	2.06	2.15	2.22	2.21	2.24	2.20	2.19
	24-25.....	0.16	0.46	0.72	0.95	1.17	1.33	1.56	1.69	1.74	1.84	1.92	1.94	1.95	1.94	1.98	2.01	1.95	1.97
	26-27.....	0.12	0.43	0.68	0.87	1.10	1.32	1.45	1.56	1.64	1.74	1.74	1.81	1.89	1.87	1.82	1.84	1.78	1.75
	28-29.....	0.14	0.44	0.68	0.86	1.05	1.16	1.42	1.46	1.59	1.56	1.60	1.62	1.67	1.64	1.55	1.66	1.62	1.60
	I alt	0.17	0.49	0.75	0.97	1.18	1.35	1.54	1.66	1.74	1.85	1.90	1.91	1.98	1.98	1.96	2.00	1.96	1.97

Tabell 8 (forts.). Gjennomsnittlig antall barn pr. ekteskap av varighet 0—17 år, etter mannens livsstilling, ekteskapets varighet og hustruens alder ved giftermålet. Oslo, 1950.

Mannens livsstilling	Hustruens alder ved giftermålet	Ekteskapets varighet																	
		0	1	2	3	4	5	6	7	8	9	10	11	12	13	14	15	16	17
<i>Gr. 1.</i> Gårdbrukere m. v.	20-21.....	-	1.00	-	2.00	-	3.00	-	1.67	2.00	2.00	5.00	2.00	3.75	4.00	2.00	-	1.00	3.00
	22-23.....	-	0.40	0.50	2.00	1.33	1.44	3.00	-	1.50	2.00	2.50	1.50	2.00	1.50	1.50	3.33	1.50	1.67
	24-25.....	-	-	1.00	1.50	1.29	1.67	2.33	2.00	1.50	1.20	2.00	2.00	1.00	2.00	2.00	2.50	-	1.00
	26-27.....	-	0.25	0.50	0.60	1.00	2.00	1.67	1.50	1.67	2.33	1.67	1.33	1.33	-	-	1.00	-	1.33
	28-29.....	-	-	0.67	1.00	-	-	1.33	0.33	2.00	2.00	0.67	1.60	2.00	2.25	1.00	1.67	3.00	1.67
	I alt	-	0.33	0.63	1.17	1.25	1.71	2.00	1.18	1.67	1.79	1.67	1.69	2.13	2.22	1.50	2.20	2.38	1.64
<i>Gr. 2.</i> Jordbruksarbeidere m. v.	20-21.....	-	-	1.00	1.00	1.25	1.00	2.00	1.00	1.50	-	3.00	3.00	-	1.00	3.50	4.00	4.00	2.50
	22-23.....	0.33	-	1.00	1.50	1.00	1.00	4.50	1.00	1.00	1.00	1.50	3.00	-	2.33	3.67	2.00	2.00	2.50
	24-25.....	0.75	1.00	1.00	0.75	1.00	1.67	2.00	3.00	2.00	3.00	2.00	2.00	1.25	2.00	-	2.00	1.67	2.00
	26-27.....	0.50	1.00	-	0.80	0.67	2.00	-	2.00	2.00	-	-	3.00	3.00	2.00	3.00	1.00	-	-
	28-29.....	-	-	-	-	1.00	-	-	-	2.00	-	-	1.00	1.00	-	0.50	-	-	1.00
	I alt	0.50	1.00	0.86	0.92	1.00	1.38	2.50	1.60	1.67	2.00	2.00	2.13	1.50	2.00	2.44	2.17	2.20	2.14
<i>Gr. 3.</i> Fiskere.	20-21.....	-	-	-	-	2.00	-	-	3.00	-	-	-	-	-	-	-	-	-	-
	22-23.....	-	-	1.00	-	-	1.00	3.00	-	-	-	2.00	-	-	2.00	3.00	-	-	-
	24-25.....	-	-	-	-	1.00	-	-	-	2.00	-	-	-	-	-	-	-	-	-
	26-27.....	-	-	1.50	-	-	-	-	-	-	-	1.00	-	-	-	-	-	2.00	-
	28-29.....	-	-	-	-	-	-	-	-	-	-	-	2.00	-	-	-	-	-	-
	I alt	-	-	1.33	-	1.50	1.00	3.00	3.00	2.00	1.00	2.00	2.00	-	2.00	3.00	-	2.00	-
<i>Gr. 4.</i> Håndverkere.	20-21.....	0.45	0.77	0.85	1.09	1.52	1.34	1.81	1.67	1.58	1.84	2.15	1.81	2.32	2.00	1.78	2.07	1.86	2.46
	22-23.....	0.27	0.68	0.86	1.17	1.21	1.35	1.45	1.55	1.77	1.94	1.73	1.78	1.86	1.91	1.92	1.92	1.73	1.54
	24-25.....	0.16	0.64	0.64	0.78	1.07	1.28	1.42	1.62	1.46	1.80	1.80	1.92	1.51	1.50	1.93	1.66	1.56	1.62
	26-27.....	0.22	0.44	0.84	0.92	1.03	1.18	1.37	1.55	1.41	1.64	1.63	1.51	1.62	1.71	1.92	1.63	1.44	1.56
	28-29.....	0.32	0.71	0.81	0.90	1.18	1.00	1.35	1.56	1.29	1.57	1.49	1.48	1.31	1.34	1.12	1.17	1.26	1.29
	I alt	0.28	0.65	0.79	0.96	1.16	1.22	1.45	1.59	1.52	1.78	1.75	1.68	1.65	1.65	1.79	1.68	1.57	1.65

<i>Gr. 5.</i> Fabrikkarbeidere.	20-21.....	0.56	0.94	1.09	1.17	1.33	1.39	1.48	1.76	1.92	1.80	1.86	1.67	2.05	2.04	2.03	1.92	2.03	1.75
	22-23.....	0.31	0.66	0.87	1.19	1.35	1.33	1.64	1.56	1.53	1.62	1.86	1.64	1.86	2.00	2.04	2.08	1.77	1.88
	24-25.....	0.37	0.65	0.88	0.98	1.23	1.27	1.53	1.36	1.56	1.67	1.65	1.59	1.66	1.59	1.59	1.87	1.72	1.67
	26-27.....	0.33	0.56	0.81	0.97	1.09	1.30	1.40	1.50	1.40	1.65	1.49	1.51	1.58	1.75	1.39	1.61	1.18	1.37
	28-29.....	0.38	0.65	0.78	0.87	1.14	1.13	1.55	1.43	1.32	1.32	1.34	1.22	1.30	1.50	1.22	1.30	1.46	0.98
I alt		0.40	0.68	0.89	1.05	1.23	1.28	1.53	1.53	1.55	1.62	1.64	1.55	1.67	1.77	1.65	1.77	1.64	1.52
<i>Gr. 6.</i> Arbeidere ved anlegg, handel m. v.	20-21.....	0.66	0.85	0.98	1.14	1.33	1.41	1.76	1.78	1.88	2.02	1.91	1.90	2.10	2.41	2.20	1.86	1.85	1.91
	22-23.....	0.55	0.81	0.82	1.19	1.41	1.32	1.58	1.61	1.64	1.85	1.86	1.91	1.98	1.76	1.72	2.25	1.98	1.97
	24-25.....	0.39	0.76	0.82	1.13	1.16	1.26	1.47	1.47	1.62	1.88	1.69	1.63	1.68	1.85	1.49	1.53	1.79	1.96
	26-27.....	0.20	0.63	0.83	0.90	1.13	1.27	1.55	1.41	1.46	1.55	1.55	1.61	1.68	1.48	1.64	1.24	1.24	1.51
	28-29.....	0.33	0.51	0.78	0.89	1.02	1.06	1.44	1.37	1.41	1.28	1.48	1.31	1.41	1.52	1.11	1.63	1.77	1.49
I alt		0.45	0.71	0.85	1.04	1.21	1.27	1.56	1.56	1.60	1.74	1.71	1.65	1.73	1.77	1.61	1.72	1.70	1.75
<i>Gr. 7.</i> Sjøfart: Offiserer.	20-21.....	-	1.00	1.00	1.33	1.00	1.00	-	2.00	1.20	1.50	2.00	2.50	2.00	2.00	-	1.00	2.00	-
	22-23.....	-	0.50	1.00	1.00	1.00	1.00	2.00	1.33	2.33	1.67	-	1.00	1.50	2.00	2.00	2.00	-	0.67
	24-25.....	-	0.67	1.00	0.88	1.50	1.40	3.00	1.40	1.67	1.50	1.25	1.67	2.33	1.80	2.33	2.00	1.25	3.00
	26-27.....	1.00	0.25	0.60	1.25	1.00	0.60	-	1.50	1.67	0.33	2.00	1.29	0.67	1.00	2.00	2.33	2.33	2.25
	28-29.....	0.20	0.50	0.50	1.00	0.67	1.50	1.50	1.50	1.00	1.75	-	1.80	0.67	1.14	1.20	1.50	0.83	2.40
I alt		0.22	0.55	0.78	1.05	0.95	1.07	2.00	1.47	1.56	1.36	1.55	1.60	1.42	1.35	1.75	1.93	1.40	1.86
<i>Gr. 8.</i> Sjøfart: Mannskap.	20-21.....	0.33	0.50	1.00	-	1.00	1.00	-	2.50	2.00	1.50	-	1.50	2.00	2.00	2.00	-	-	1.00
	22-23.....	0.50	0.50	1.00	1.00	1.50	1.33	1.00	-	3.00	2.33	-	1.50	3.00	2.33	-	-	2.67	-
	24-25.....	0.20	0.33	1.00	1.00	1.00	1.00	1.33	2.00	-	0.50	0.67	1.50	2.00	-	-	3.00	-	1.00
	26-27.....	-	1.00	0.25	1.00	1.00	1.60	-	2.00	1.00	2.00	2.00	1.00	1.33	2.00	2.00	-	-	-
	28-29.....	-	0.50	0.75	1.00	1.50	0.67	-	-	-	-	2.00	1.00	3.00	1.00	-	1.00	1.00	1.00
I alt		0.27	0.54	0.75	1.00	1.23	1.21	1.00	2.25	1.50	1.73	1.14	1.33	2.22	1.78	1.50	2.33	1.50	1.00
<i>Gr. 9.</i> Fabrikkeiere, grosserere m. v.	20-21.....	-	0.31	1.33	1.25	1.33	1.36	1.38	1.85	2.00	2.23	2.04	2.15	2.17	2.48	2.44	2.33	2.64	2.09
	22-23.....	0.14	0.57	0.62	0.86	1.43	1.44	1.70	1.81	1.95	2.02	2.04	2.08	1.96	2.39	2.33	2.50	2.25	2.19
	24-25.....	0.13	0.83	0.84	1.06	1.27	1.24	1.80	1.78	2.04	1.87	2.09	1.94	1.96	2.12	2.02	2.11	2.09	1.97
	26-27.....	-	0.63	0.59	1.00	1.23	1.44	1.28	1.46	1.66	1.54	1.70	2.00	1.86	2.17	1.72	2.10	1.68	1.84
	28-29.....	0.17	0.44	0.95	0.97	1.19	1.28	1.73	1.74	1.82	1.74	1.72	1.84	1.88	1.87	1.80	1.86	1.57	1.55
I alt		0.10	0.56	0.79	1.01	1.28	1.35	1.61	1.72	1.90	1.88	1.93	1.99	1.94	2.16	1.99	2.14	2.00	1.91

Tabell 8 (forts.). Gjennomsnittlig antall barn pr. ekteskap av varighet 0—17 år, etter mannens livsstilling, ekteskapets varighet og hustruens alder ved giftermålet. Oslo, 1950.

Mannens livsstilling	Hustruens alder ved giftermålet	Ekteskapets varighet																	
		0	1	2	3	4	5	6	7	8	9	10	11	12	13	14	15	16	17
<i>Gr. 10.</i> Andre selvstendige ved industri og handel.	20-21.....	-	1.00	0.50	1.14	1.43	1.77	1.67	1.57	2.07	1.94	2.23	1.92	2.50	2.47	2.27	2.27	1.62	2.11
	22-23.....	-	0.64	0.81	1.20	1.35	1.36	1.52	1.52	1.80	1.97	2.04	1.89	1.86	2.26	2.26	2.21	1.80	2.04
	24-25.....	0.20	0.37	0.69	1.04	1.05	1.44	1.61	1.71	1.76	1.71	1.65	1.84	2.32	2.09	1.77	1.67	1.82	1.54
	26-27.....	-	0.50	0.67	0.92	1.00	1.14	1.25	1.22	1.91	1.39	1.46	1.55	2.00	1.94	1.94	1.56	1.48	1.66
	28-29.....	0.25	0.40	0.78	1.33	1.19	1.24	0.88	1.47	1.38	1.83	1.71	1.80	1.61	1.85	1.38	1.53	1.77	1.63
	I alt	0.08	0.48	0.70	1.07	1.14	1.37	1.36	1.52	1.76	1.76	1.77	1.78	1.99	2.07	1.89	1.83	1.70	1.74
<i>Gr. 11.</i> Kontorfunksjonærer, butikkfunksjonærer m. v.	20-21.....	0.34	0.62	0.89	1.07	1.40	1.45	1.54	1.73	1.74	1.91	1.93	1.93	1.89	1.77	1.76	1.97	2.05	1.75
	22-23.....	0.15	0.48	0.81	1.03	1.25	1.37	1.63	1.72	1.91	1.95	1.93	2.04	2.04	1.91	2.08	2.10	1.89	1.98
	24-25.....	0.19	0.52	0.78	0.93	1.20	1.44	1.55	1.59	1.66	1.72	1.88	1.95	1.86	1.96	1.66	1.85	1.92	1.81
	26-27.....	0.22	0.55	0.74	0.87	1.16	1.34	1.39	1.51	1.63	1.64	1.69	1.98	1.88	1.64	1.78	1.74	1.60	1.48
	28-29.....	0.12	0.55	0.69	1.02	0.94	1.17	1.56	1.64	1.54	1.36	1.46	1.65	1.60	1.39	1.61	1.75	1.18	1.49
	I alt	0.19	0.54	0.77	0.96	1.17	1.36	1.54	1.64	1.69	1.73	1.78	1.91	1.85	1.74	1.76	1.86	1.68	1.69
<i>Gr. 12.</i> Immaterielt erverv: a) Selvstendige og høyere funksjonærer m. v.	20-21.....	-	1.00	0.75	1.25	1.20	1.75	1.75	2.00	2.33	2.33	2.43	1.50	1.67	2.20	2.67	3.33	2.20	2.40
	22-23.....	0.33	0.25	0.83	1.33	1.67	1.20	1.67	1.87	1.82	2.15	1.88	2.40	3.00	2.50	2.56	2.64	2.71	2.70
	24-25.....	0.25	0.80	0.78	1.40	1.33	1.44	1.78	1.62	2.00	2.15	2.38	2.47	2.05	2.38	2.53	2.57	1.86	1.86
	26-27.....	1.00	1.00	1.00	0.93	1.19	1.42	1.33	1.30	2.43	2.15	1.30	2.86	2.21	2.06	1.76	2.23	1.64	2.69
	28-29.....	0.50	0.75	1.17	0.83	1.40	1.42	1.71	1.60	1.90	1.69	2.00	1.50	1.50	1.67	1.91	1.92	1.75	0.75
	I alt	0.42	0.74	0.96	1.12	1.31	1.43	1.63	1.64	2.02	2.07	2.00	2.31	2.16	2.11	2.18	2.39	2.05	2.27
<i>Gr. 13.</i> Immaterielt erverv: b) Fagfunksjonærer.	20-21.....	0.06	0.67	0.81	0.92	1.33	1.13	1.33	1.92	1.43	2.11	2.00	2.47	1.67	2.30	2.38	1.71	1.83	2.91
	22-23.....	0.28	0.60	0.82	0.95	1.14	1.44	1.86	2.00	2.29	2.36	2.28	2.06	2.26	2.19	2.67	2.00	2.85	1.79
	24-25.....	0.15	0.48	0.59	0.94	1.29	1.33	1.73	1.74	1.56	2.08	2.24	1.97	2.33	2.50	2.45	1.42	2.53	2.05
	26-27.....	0.28	0.62	0.57	1.00	1.17	1.33	1.57	1.88	1.81	2.05	1.89	2.45	2.16	2.24	1.72	2.42	2.12	2.14
	28-29.....	0.14	0.48	0.69	0.68	0.96	1.83	1.57	1.22	1.47	1.96	1.92	2.09	1.73	1.82	2.40	1.92	2.14	2.06
	I alt	0.19	0.56	0.68	0.91	1.16	1.42	1.66	1.80	1.78	2.10	2.09	2.20	2.14	2.21	2.27	1.96	2.34	2.15

<i>Gr. 14.</i> Immaterielt erverv: c) Betjenter, arbeidere m. v.	20-21.....	0.50	0.60	0.94	1.09	1.30	1.29	1.26	1.57	1.71	2.41	1.68	1.95	2.07	2.25	2.36	2.29	2.00	1.89
	22-23.....	0.11	0.81	0.94	0.86	1.24	1.41	1.72	1.76	1.76	2.00	1.79	1.85	1.68	2.04	2.05	1.81	1.95	1.82
	24-25.....	0.33	0.58	0.91	0.86	1.09	1.34	1.12	1.44	1.53	1.71	1.60	1.53	1.88	1.75	1.82	1.88	1.52	1.46
	26-27.....	0.33	0.64	0.71	0.89	0.88	1.35	1.59	1.35	1.52	1.50	1.70	1.60	1.85	1.33	1.25	1.59	1.67	1.23
	28-29.....	0.31	0.50	0.60	0.78	1.03	1.11	1.25	1.47	1.29	1.41	1.61	1.38	1.32	1.37	1.35	1.64	1.71	1.43
I alt		0.33	0.65	0.85	0.89	1.09	1.29	1.40	1.50	1.59	1.79	1.68	1.61	1.76	1.68	1.71	1.76	1.74	1.49
<i>Gr. 15.</i> Pensjon, formue, uoppgitt.	20-21.....	0.50	0.50	0.50	2.00	1.50	1.67	1.67	1.00	-	2.00	1.00	-	2.00	-	1.50	3.00	-	2.00
	22-23.....	0.14	0.67	0.89	1.29	1.00	0.67	3.50	1.67	-	-	-	2.75	-	2.33	2.00	2.67	2.00	1.67
	24-25.....	0.25	0.67	1.50	0.67	0.50	1.50	0.75	1.00	2.00	1.67	4.00	2.50	-	-	-	2.00	1.33	2.00
	26-27.....	1.00	0.60	0.67	0.75	-	1.67	1.75	0.25	1.50	2.00	1.00	3.00	1.67	-	-	0.80	1.50	-
	28-29.....	0.22	0.25	0.50	-	2.00	2.00	2.33	3.00	4.00	-	-	1.50	-	3.00	1.00	1.00	1.50	-
I alt		0.29	0.58	0.79	1.07	1.25	1.42	1.81	1.07	1.80	1.80	1.60	2.50	1.50	2.00	0.88	1.83	1.64	1.38
<i>Gr. 16.</i> Hustruer med eget erverv m. v.	20-21.....	0.09	0.21	0.28	0.41	0.69	0.53	0.87	0.83	1.00	1.05	1.28	1.19	1.63	1.65	1.61	1.57	1.54	1.23
	22-23.....	0.04	0.12	0.19	0.33	0.52	0.69	0.77	1.08	0.63	1.07	0.84	1.41	1.05	1.39	1.20	1.29	1.53	1.53
	24-25.....	0.04	0.10	0.17	0.44	0.45	0.51	0.65	1.00	0.98	0.85	0.97	0.88	0.83	0.97	1.04	1.04	1.25	1.38
	26-27.....	0.02	0.13	0.18	0.29	0.40	0.59	0.59	1.00	0.63	1.02	0.84	1.03	1.07	0.90	0.99	1.13	1.02	1.14
	28-29.....	0.04	0.09	0.18	0.22	0.41	0.54	0.68	0.78	0.63	0.64	0.74	0.78	1.08	0.92	0.91	0.78	0.96	0.59
I alt		0.04	0.12	0.19	0.33	0.46	0.57	0.69	0.97	0.76	0.91	0.89	1.05	1.08	1.06	1.10	1.13	1.23	1.19
<i>Gr. 1-16.</i> I alt.	20-21.....	0.26	0.58	0.80	1.01	1.27	1.34	1.51	1.65	1.73	1.91	1.93	1.85	2.08	2.11	2.00	1.97	1.92	1.94
	22-23.....	0.14	0.44	0.67	0.97	1.20	1.29	1.55	1.60	1.69	1.85	1.81	1.86	1.88	1.96	1.98	2.05	1.94	1.84
	24-25.....	0.13	0.40	0.61	0.86	1.07	1.25	1.45	1.52	1.60	1.71	1.73	1.73	1.75	1.79	1.72	1.70	1.75	1.72
	26-27.....	0.11	0.38	0.59	0.79	0.99	1.23	1.32	1.42	1.49	1.56	1.52	1.71	1.73	1.66	1.60	1.61	1.44	1.55
	28-29.....	0.13	0.38	0.59	0.76	0.94	1.10	1.37	1.46	1.36	1.41	1.42	1.47	1.45	1.46	1.35	1.48	1.45	1.30
I alt		0.15	0.42	0.64	0.87	1.08	1.24	1.44	1.53	1.58	1.69	1.68	1.71	1.75	1.76	1.70	1.74	1.68	1.65

Forklaring til livsstillingspesifikasjonene i tabellene 6, 7 og 8.

Gr. 1. Gårdbrukere m. v.

Gård- og småbrukere, skogeiere, selvstendige ved gartneri, andre selvstendige ved jordbruk og skogbruk, funksjonærer ved jordbruk, gartneri og skogbruk; føderådsfolk.

Gr. 2. Jordbruksarbeidere m. v.

Formenn og arbeidere ved jordbruk, gartneri og skogbruk.

Gr. 3. Fiskere.

Selvstendige, funksjonærer, formenn og arbeidere ved fiske og fangst.

Gr. 4. Håndverkere.

Håndverksmestere, selvst. arbeidende håndverkere, håndverksarbeidere og læregutter

Gr. 5. Fabrikkarbeidere.

Formenn, arbeidere og læregutter ved stein-, sand- og grusdrift, gruverdrift og industri.

Gr. 6. Arbeidere ved anlegg, handel m. v.

Formenn og arbeidere ved bygge- og anleggsvirksomhet. Formenn og arbeidere ved handel og forretningsvirksomhet. Sjøførere, losse- og lastearbeidere.

Gr. 7. Sjøfart: Offiserer.

Skipsførere, styrmenn, maskinister, radiotelegrafister m. v.

Gr. 8. Sjøfart: Mannskap.

Båtsmenn, matroser, fyrbøtere m. v.

Gr. 9. Fabrikkeiere, grosserere m. v.

Fabrikkeiere, grosserere, skipsredere. Direktører, disponenter og kontorsjefer ved industri, forretningsvirksomhet og transport.

Gr. 10. Andre selvstendige ved industri og handel.

Selvstendige ved mindre industriforetak, selvstendig arbeidende ved industri. Detaljister, agenter m. v. Selvstendige ved forsikring, megling, diverse tjenesteytende virksomhet. Jekteeiere. Lastebil- og drosjeeiere.

Gr. 11. Kontorfunksjonærer, butikkfunksjonærer m. v.

Bokholdere, kontorister, kasserere m. v. i industri, handel og annen forretningsvirksomhet, transport, diverse tjenesteytende virksomhet. Fagfunksjonærer ved de samme næringer.

Gr. 12. Immaterielt erverv.

a. Selvstendige og høyere funksjonærer m. v.

Leger, tannleger, advokater, sakførere m. v. Direktører, disponenter, kontorsjefer ved immaterielt erverv.

Gr. 13. Immaterielt erverv.

b. Fagfunksjonærer.

Lærere. Ingeniører og teknikere ved immaterielt erverv. Prester. Offiserer. Ansatte leger, tannleger, dyrleger. Ansatte musikere, skuespillere m. v.

Gr. 14. Immaterielt erverv.

c. Betjenter, arbeidere m. v.

Formenn og arbeidere ved immaterielt erverv. Formenn og arbeidere ved jernbane, sporvei, telefon, telegraf og postvesen.

Gr. 15. Pensjon, formue, uoppgitt.¹

Alle som lever av pensjon, trygd, formue m. v.

Gr. 16. Hustruer med eget erverv m. v.

¹ Ved grupperingen i 1946 ble uoppgitt livsstilling tatt med under gr. 16.

Tabeller 1946
Tables

Tabell 1. Gjennomsnittlig antall barn i bestående ekteskap etter ekteskapets varighet og hustruens alder ved giftermålet.
Riket, 1946.

Average number of children per marriage by duration of marriage and age of wife at marriage. The whole country, 1946.

Ekteskapets varighet <i>Duration of marriage</i>		Hustruens alder ved giftermålet. <i>Age of wife at marriage</i>														I alt <i>Total</i>	Ekteskapets varighet	
		16-17	18-19	20-21	22-23	24-25	26-27	28-29	30-31	32-33	34-35	36-37	38-39	40-41	42-43			44-45
0 år ¹	gift ² 1946.....	0.43	0.44	0.36	0.29	0.23	0.19	0.18	0.16	0.13	0.15	0.13	0.14	0.07	0.09	0.24	0 år	
1 »	» 1945.....	0.87	0.90	0.80	0.71	0.65	0.60	0.55	0.55	0.51	0.53	0.45	0.35	0.30	0.19	0.07	0.63	1 »
2 »	» 1944.....	1.17	1.12	1.05	0.98	0.94	0.89	0.86	0.85	0.82	0.75	0.64	0.60	0.43	0.17	0.15	0.91	2 »
3 »	» 1943.....	1.43	1.38	1.28	1.20	1.15	1.09	1.05	1.00	1.00	0.89	0.82	0.68	0.46	0.26	0.13	1.10	3 »
4 »	» 1942.....	1.69	1.57	1.49	1.40	1.32	1.29	1.21	1.18	1.16	1.06	0.82	0.68	0.58	0.34	0.20	1.28	4 »
5 »	» 1941.....	1.87	1.81	1.68	1.59	1.50	1.44	1.37	1.28	1.24	1.15	0.96	0.74	0.47	0.29	0.15	1.44	5 »
6 »	» 1940.....	2.00	2.00	1.86	1.76	1.66	1.54	1.50	1.42	1.31	1.14	1.01	0.76	0.54	0.29	0.13	1.58	6 »
7 »	» 1939.....	2.17	2.18	2.05	1.92	1.79	1.67	1.65	1.55	1.43	1.22	1.02	0.80	0.56	0.34	0.24	1.70	7 »
8 »	» 1938.....	2.29	2.36	2.17	2.04	1.92	1.85	1.69	1.61	1.50	1.29	0.98	0.82	0.55	0.34	0.23	1.80	8 »
9 »	» 1937.....	2.55	2.40	2.32	2.19	2.01	1.95	1.81	1.64	1.57	1.28	1.00	0.71	0.50	0.35	0.15	1.89	9 »
10 »	» 1936.....	2.69	2.51	2.43	2.24	2.10	1.96	1.83	1.70	1.44	1.32	1.02	0.78	0.50	0.36	0.14	1.94	10 »
11 »	» 1935.....	2.78	2.78	2.48	2.36	2.19	2.06	1.96	1.82	1.59	1.39	1.07	0.70	0.61	0.31	0.23	2.06	11 »
12 »	» 1934.....	2.80	2.78	2.60	2.46	2.29	2.11	1.98	1.74	1.54	1.43	1.06	0.80	0.67	0.37	0.29	2.13	12 »
13 »	» 1933.....	2.65	2.91	2.71	2.57	2.31	2.17	1.99	1.84	1.70	1.42	1.22	0.98	0.66	0.52	0.29	2.20	13 »
14 »	» 1932.....	3.24	2.99	2.78	2.61	2.43	2.23	2.01	1.91	1.68	1.41	1.05	0.88	0.65	0.39	0.16	2.27	14 »
15 »	» 1931.....	3.21	3.00	2.90	2.73	2.49	2.27	2.03	1.86	1.68	1.53	1.30	0.87	0.73	0.42	0.24	2.33	15 »
16 »	» 1930.....	2.90	3.15	2.97	2.73	2.51	2.26	2.01	1.93	1.61	1.42	1.32	1.13	0.63	0.48	0.18	2.36	16 »
17 »	» 1929.....	3.55	3.23	3.04	2.74	2.55	2.32	2.18	1.93	1.78	1.46	1.35	1.09	0.66	0.37	0.32	2.43	17 »
18 »	» 1928.....	3.00	3.25	3.13	2.90	2.61	2.42	2.28	1.96	1.74	1.55	1.28	1.02	0.77	0.49	0.32	2.52	18 »
19 »	» 1927.....	2.92	3.49	3.27	2.88	2.73	2.46	2.28	2.10	1.91	1.74	1.44	1.09	0.85	0.45	0.28	2.61	19 »
20 »	» 1926.....	3.28	3.63	3.27	3.04	2.67	2.47	2.31	2.10	1.94	1.69	1.42	1.16	0.92	0.71	0.31	2.66	20 »
21 »	» 1925.....	3.45	3.66	3.43	3.11	2.75	2.54	2.33	2.31	2.10	1.80	1.50	1.24	0.71	0.67	0.36	2.74	21 »
22 »	» 1924.....	3.76	3.59	3.44	3.17	2.84	2.59	2.46	2.36	1.97	1.85	1.40	1.13	0.81	0.31	0.34	2.81	22 »
23 »	» 1923.....	3.68	3.91	3.50	3.28	2.98	2.70	2.51	2.29	2.14	1.71	1.69	1.29	0.73	0.60	0.39	2.92	23 »
24 »	» 1922.....	3.77	3.81	3.55	3.35	3.22	2.89	2.70	2.51	2.15	1.96	1.49	1.41	0.82	0.51	0.27	3.05	24 »
25 »	» 1921.....	3.48	4.03	3.67	3.45	3.17	3.01	2.73	2.64	2.26	2.20	1.53	1.33	0.83	0.43	0.29	3.14	25 »
26 »	» 1920.....	3.90	4.08	3.76	3.57	3.33	3.15	2.94	2.67	2.44	2.17	1.75	1.54	1.02	0.49	0.09	3.28	26 »
27 »	» 1919.....	4.15	3.92	3.91	3.64	3.33	3.26	3.04	2.61	2.37	2.00	1.64	1.55	0.78	0.55	0.31	3.32	27 »
28 »	» 1918.....	4.11	4.24	3.97	3.74	3.48	3.20	3.01	2.86	2.51	2.30	1.74	1.10	0.97	0.63	0.35	3.43	28 »
29 »	» 1917.....	4.43	4.25	4.33	3.99	3.63	3.39	3.16	2.83	2.65	2.28	1.95	1.52	1.17	0.48	0.61	3.62	29 »
30 »	» 1916.....	4.81	4.56	4.46	4.14	3.79	3.56	3.31	2.95	2.66	2.37	1.86	1.33	0.90	0.71	0.35	3.76	30 »
31 »	» 1915.....	4.82	4.87	4.46	4.16	3.81	3.54	3.31	3.07	2.66	2.61	1.69	1.63	1.15	0.80	0.36	3.82	31 »
32 »	» 1914.....	5.04	4.88	4.55	4.36	4.12	3.77	3.35	3.08	2.86	2.29	1.78	1.59	1.10	1.03	0.13	3.97	32 »
33 »	o. m. » 1913 og før ³	6.65	6.27	5.82	5.33	4.85	4.41	3.96	3.53	3.14	2.56	2.17	1.68	0.94	0.73	0.41	4.94	33 » o. m.
Ekteskap i alt. <i>Total marriages</i>		3.95	3.55	3.24	2.90	2.59	2.35	2.12	1.90	1.68	1.41	1.15	0.89	0.59	0.36	0.20	2.52	

¹ Year. ² Married. ³ o: 33 +.

Tabell 1 (forts.). Gjennomsnittlig antall barn i bestående ekteskap etter ekteskapets varighet og hustruens alder ved giftermålet.
Bygder, 1946.

Rural districts, 1946.

Ekteskapets varighet		Hustruens alder ved giftermålet														I alt	Ekteskapets varighet	
		16-17	18-19	20-21	22-23	24-25	26-27	28-29	30-31	32-33	34-35	36-37	38-39	40-41	42-43			44-45
0 år	gift 1946.....	0.45	0.43	0.37	0.31	0.24	0.20	0.19	0.18	0.17	0.15	0.16	0.16	0.15	0.09	0.10	0.25	0 år
1 »	» 1945.....	0.90	0.89	0.82	0.75	0.68	0.65	0.61	0.58	0.56	0.58	0.52	0.40	0.35	0.21	0.11	0.67	1 »
2 »	» 1944.....	1.21	1.14	1.07	1.00	0.98	0.94	0.90	0.90	0.88	0.83	0.72	0.72	0.46	0.19	0.19	0.95	2 »
3 »	» 1943.....	1.41	1.39	1.30	1.26	1.20	1.14	1.13	1.06	1.05	0.98	0.93	0.76	0.48	0.35	0.14	1.16	3 »
4 »	» 1942.....	1.73	1.60	1.54	1.46	1.39	1.36	1.28	1.26	1.28	1.16	0.94	0.78	0.65	0.43	0.21	1.36	4 »
5 »	» 1941.....	1.93	1.85	1.74	1.64	1.59	1.53	1.49	1.39	1.35	1.29	1.05	0.82	0.55	0.37	0.17	1.53	5 »
6 »	» 1940.....	2.03	2.07	1.92	1.85	1.75	1.64	1.63	1.56	1.43	1.30	1.20	0.86	0.66	0.41	0.12	1.69	6 »
7 »	» 1939.....	2.19	2.25	2.14	2.02	1.92	1.83	1.82	1.75	1.60	1.43	1.18	0.97	0.70	0.41	0.30	1.85	7 »
8 »	» 1938.....	2.48	2.43	2.28	2.15	2.05	1.99	1.84	1.77	1.64	1.45	1.17	0.99	0.64	0.42	0.30	1.95	8 »
9 »	» 1937.....	2.69	2.51	2.43	2.31	2.17	2.12	1.98	1.83	1.78	1.49	1.19	0.83	0.59	0.50	0.19	2.07	9 »
10 »	» 1936.....	2.71	2.61	2.57	2.38	2.30	2.13	2.03	1.95	1.63	1.55	1.22	0.96	0.63	0.50	0.15	2.13	10 »
11 »	» 1935.....	2.93	2.91	2.64	2.51	2.36	2.25	2.18	2.07	1.80	1.68	1.26	0.83	0.74	0.32	0.32	2.26	11 »
12 »	» 1934.....	2.91	2.88	2.76	2.62	2.53	2.32	2.20	2.01	1.79	1.71	1.24	1.00	0.87	0.42	0.38	2.35	12 »
13 »	» 1933.....	2.77	3.06	2.87	2.77	2.52	2.42	2.22	2.12	1.92	1.65	1.52	1.23	0.82	0.64	0.33	2.43	13 »
14 »	» 1932.....	3.43	3.20	2.94	2.80	2.70	2.52	2.25	2.21	1.91	1.63	1.22	1.01	0.80	0.36	0.13	2.51	14 »
15 »	» 1931.....	3.22	3.18	3.09	2.98	2.76	2.53	2.29	2.11	1.97	1.75	1.51	1.04	0.86	0.49	0.21	2.58	15 »
16 »	» 1930.....	2.91	3.33	3.21	3.00	2.78	2.53	2.27	2.17	1.80	1.63	1.52	1.33	0.76	0.56	0.13	2.62	16 »
17 »	» 1929.....	3.69	3.38	3.26	3.02	2.84	2.62	2.51	2.21	1.99	1.75	1.55	1.30	0.78	0.38	0.20	2.70	17 »
18 »	» 1928.....	3.38	3.53	3.38	3.21	2.87	2.70	2.61	2.23	1.98	1.77	1.48	1.12	0.96	0.40	0.36	2.80	18 »
19 »	» 1927.....	3.13	3.69	3.54	3.16	3.01	2.74	2.60	2.33	2.20	1.96	1.76	1.29	0.93	0.59	0.38	2.89	19 »
20 »	» 1926.....	3.61	3.87	3.59	3.36	2.97	2.80	2.66	2.40	2.16	1.95	1.62	1.31	1.03	0.67	0.38	2.97	20 »
21 »	» 1925.....	3.61	3.92	3.67	3.40	3.08	2.95	2.65	2.54	2.35	2.00	1.68	1.38	0.87	0.63	0.41	3.05	21 »
22 »	» 1924.....	3.99	3.85	3.77	3.55	3.14	2.94	2.77	2.59	2.19	2.10	1.55	1.32	0.94	0.34	0.23	3.12	22 »
23 »	» 1923.....	4.19	4.22	3.87	3.63	3.30	3.02	2.81	2.56	2.30	1.81	1.97	1.42	0.80	0.44	0.45	3.23	23 »
24 »	» 1922.....	4.12	4.12	3.92	3.71	3.56	3.23	2.98	2.83	2.36	2.11	1.58	1.62	0.89	0.37	0.30	3.36	24 »
25 »	» 1921.....	3.90	4.38	4.00	3.81	3.53	3.37	3.06	2.87	2.52	2.58	1.61	1.41	1.00	0.50	0.18	3.47	25 »
26 »	» 1920.....	4.41	4.48	4.15	3.88	3.66	3.44	3.23	2.85	2.78	2.33	1.96	1.61	0.98	0.50	0.10	3.59	26 »
27 »	» 1919.....	4.53	4.27	4.29	4.03	3.71	3.50	3.34	2.92	2.51	2.13	1.79	1.82	0.82	0.56	0.36	3.64	27 »
28 »	» 1918.....	4.56	4.72	4.40	4.18	3.84	3.54	3.41	3.16	2.73	2.45	1.99	1.17	0.99	0.68	0.48	3.80	28 »
29 »	» 1917.....	4.81	4.69	4.76	4.39	4.07	3.73	3.49	3.06	2.91	2.41	2.11	1.79	1.41	0.63	0.47	4.00	29 »
30 »	» 1916.....	5.32	4.89	4.93	4.58	4.21	3.87	3.63	3.19	2.84	2.57	1.99	1.56	1.13	0.81	0.29	4.13	30 »
31 »	» 1915.....	5.38	5.31	4.82	4.53	4.18	3.97	3.61	3.26	2.91	2.82	1.83	1.80	1.43	0.65	0.50	4.17	31 »
32 »	» 1914.....	5.83	5.34	4.98	4.79	4.55	4.09	3.66	3.29	2.99	2.50	1.93	1.75	1.28	1.11	0.11	4.34	32 »
33 »	o. m. » 1913 og før.....	6.93	6.67	6.20	5.71	5.21	4.72	4.21	3.75	3.30	2.71	2.33	1.79	0.98	0.72	0.42	5.27	33 » o. m.
Ekteskap i alt		4.14	3.73	3.44	3.13	2.83	2.59	2.35	2.12	1.88	1.61	1.33	1.04	0.69	0.42	0.23	2.76	

Tabell 1 (forts.). Gjennomsnittlig antall barn i bestående ekteskap etter ekteskapets varighet og hustruens alder ved giftermålet.

Byer, 1946.

Towns, 1946.

Ekteskapets varighet		Hustruens alder ved giftermålet														I alt	Ekteskapets varighet	
		16-17	18-19	20-21	22-23	24-25	26-27	28-29	30-31	32-33	34-35	36-37	38-39	40-41	42-43			44-45
0 år	gift 1946.....	0.39	0.46	0.32	0.25	0.21	0.17	0.16	0.17	0.12	0.11	0.13	0.08	0.12	0.05	0.06	0.20	0 år
1 »	» 1945.....	0.79	0.91	0.75	0.63	0.58	0.52	0.45	0.49	0.41	0.43	0.32	0.27	0.22	0.14	0.02	0.54	1 »
2 »	» 1944.....	1.05	1.05	0.98	0.90	0.85	0.77	0.79	0.72	0.69	0.59	0.51	0.34	0.35	0.13	0.08	0.79	2 »
3 »	» 1943.....	1.50	1.32	1.19	1.07	1.00	0.98	0.89	0.86	0.87	0.70	0.60	0.51	0.42	0.10	0.11	0.96	3 »
4 »	» 1942.....	1.48	1.45	1.35	1.24	1.14	1.13	1.05	0.95	0.91	0.79	0.59	0.49	0.44	0.20	0.19	1.08	4 »
5 »	» 1941.....	1.61	1.64	1.51	1.44	1.31	1.24	1.11	1.04	1.01	0.84	0.78	0.59	0.33	0.14	0.12	1.22	5 »
6 »	» 1940.....	1.82	1.73	1.67	1.52	1.48	1.33	1.23	1.12	1.07	0.83	0.65	0.56	0.34	0.14	0.14	1.32	6 »
7 »	» 1939.....	2.05	1.94	1.73	1.65	1.49	1.37	1.29	1.12	1.08	0.84	0.72	0.50	0.30	0.21	0.13	1.35	7 »
8 »	» 1938.....	1.55	2.08	1.82	1.69	1.59	1.53	1.38	1.25	1.16	0.99	0.60	0.42	0.38	0.19	0.10	1.43	8 »
9 »	» 1937.....	2.15	2.04	1.93	1.84	1.61	1.57	1.43	1.23	1.14	0.88	0.64	0.48	0.35	0.14	0.09	1.47	9 »
10 »	» 1936.....	2.62	2.16	2.00	1.85	1.66	1.57	1.38	1.20	1.02	0.86	0.69	0.39	0.26	0.13	0.11	1.49	10 »
11 »	» 1935.....	2.24	2.33	2.00	1.97	1.81	1.63	1.51	1.32	1.13	0.87	0.71	0.33	0.31	0.30	0.03	1.60	11 »
12 »	» 1934.....	2.42	2.38	2.10	1.98	1.72	1.63	1.52	1.16	1.05	0.83	0.70	0.36	0.19	0.20	0.13	1.59	12 »
13 »	» 1933.....	2.33	2.32	2.18	2.06	1.80	1.60	1.51	1.21	1.27	0.92	0.65	0.42	0.29	0.26	0.19	1.64	13 »
14 »	» 1932.....	2.73	2.30	2.30	2.02	1.79	1.60	1.44	1.24	1.17	0.94	0.70	0.61	0.30	0.47	0.23	1.65	14 »
15 »	» 1931.....	3.14	2.40	2.35	2.06	1.86	1.70	1.48	1.29	1.06	0.97	0.70	0.54	0.46	0.27	0.29	1.71	15 »
16 »	» 1930.....	2.85	2.54	2.27	1.99	1.87	1.64	1.45	1.36	1.18	0.92	0.87	0.72	0.27	0.29	0.33	1.72	16 »
17 »	» 1929.....	3.23	2.66	2.35	2.02	1.93	1.65	1.47	1.29	1.25	0.89	0.88	0.50	0.32	0.32	0.57	1.76	17 »
18 »	» 1928.....	1.80	2.30	2.44	2.07	2.00	1.80	1.56	1.37	1.16	0.95	0.83	0.79	0.29	0.65	0.21	1.82	18 »
19 »	» 1927.....	2.07	2.70	2.41	2.15	2.06	1.80	1.53	1.42	1.16	1.13	0.67	0.47	0.60	0.17	0.11	1.87	19 »
20 »	» 1926.....	1.71	2.79	2.30	2.19	1.88	1.73	1.53	1.35	1.35	1.05	1.01	0.73	0.57	0.78	0.09	1.85	20 »
21 »	» 1925.....	2.87	2.80	2.70	2.38	1.95	1.68	1.55	1.76	1.39	1.27	1.11	0.92	0.36	0.81	0.29	1.97	21 »
22 »	» 1924.....	3.19	2.76	2.58	2.25	2.13	1.77	1.68	1.75	1.41	1.21	1.02	0.78	0.50	0.24	0.67	2.02	22 »
23 »	» 1923.....	2.39	2.98	2.55	2.44	2.26	1.96	1.81	1.70	1.60	1.43	1.08	0.91	0.60	0.94	0.23	2.15	23 »
24 »	» 1922.....	2.76	2.95	2.63	2.52	2.40	2.07	2.01	1.64	1.55	1.48	1.28	0.88	0.44	0.83	0.20	2.27	24 »
25 »	» 1921.....	2.53	3.13	2.87	2.56	2.35	2.16	1.88	2.02	1.58	1.35	1.31	1.15	0.39	0.29	0.58	2.35	25 »
26 »	» 1920.....	2.89	2.96	2.84	2.81	2.54	2.37	2.22	2.09	1.56	1.73	1.30	1.37	0.11	0.45	0.08	2.50	26 »
27 »	» 1919.....	3.00	3.06	3.07	2.67	2.48	2.65	2.29	1.90	1.97	1.63	1.27	1.07	0.60	0.50	0.22	2.55	27 »
28 »	» 1918.....	2.89	3.14	2.96	2.67	2.61	2.37	2.07	2.00	1.87	1.90	1.13	0.95	0.93	0.56	0.08	2.51	28 »
29 »	» 1917.....	3.35	3.22	3.26	3.01	2.68	2.58	2.29	2.27	1.99	1.97	1.48	1.00	0.73	0.14	0.88	2.73	29 »
30 »	» 1916.....	3.43	3.70	3.31	3.06	2.79	2.82	2.45	2.31	2.19	1.83	1.62	0.74	0.18	0.40	0.50	2.85	30 »
31 »	» 1915.....	3.00	3.72	3.51	3.35	2.96	2.56	2.62	2.55	2.13	2.15	1.38	1.13	0.50	1.10	-	2.97	31 »
32 »	» 1914.....	2.97	3.91	3.58	3.35	3.04	3.01	2.58	2.51	2.49	1.71	1.37	1.18	0.67	0.92	0.17	3.09	32 »
33 » o. m.	» 1913 og før.....	5.80	5.14	4.77	4.27	3.90	3.55	3.26	2.86	2.60	2.07	1.63	1.34	0.81	0.76	0.36	4.03	33 » o. m.
Ekteskap i alt.....		3.34	2.97	2.65	2.29	2.01	1.79	1.58	1.38	1.22	0.98	0.77	0.57	0.37	0.24	0.15	1.93	

Tabell 2. Ekteskap fordelt etter det
Marriages by number of children.

Ekteskaps varighet Duration of marriage		Antall barn.								
		0	1	2	3	4	5	6	7	8
0 år ¹	gift ² 1946.	19 788	5 699	176	—	—	—	—	—	—
1 »	» 1945.	9 791	13 829	735	35	—	—	—	—	—
2 »	» 1944.	5 325	13 983	2 891	153	7	—	—	—	—
3 »	» 1943.	4 275	12 768	5 355	593	38	1	—	—	—
4 »	» 1942.	3 810	10 676	7 369	1 278	131	11	3	—	—
5 »	» 1941.	3 611	9 366	8 722	2 279	333	33	2	—	—
6 »	» 1940.	3 908	8 297	9 728	3 248	716	118	14	1	—
7 »	» 1939.	3 430	6 673	8 366	3 576	1 055	226	35	5	1
8 »	» 1938.	3 143	5 689	7 470	3 706	1 231	373	70	8	6
9 »	» 1937.	2 970	5 113	6 921	3 636	1 447	486	147	42	7
10 »	» 1936.	2 910	4 785	6 224	3 584	1 517	548	209	46	14
11 »	» 1935.	2 441	3 869	5 365	3 290	1 537	646	248	71	26
12 »	» 1934.	2 172	3 677	4 729	3 007	1 549	678	289	119	27
13 »	» 1933.	2 001	3 236	4 249	2 838	1 525	679	310	142	53
14 »	» 1932.	1 960	3 167	4 088	2 705	1 547	751	373	170	68
15 »	» 1931.	1 781	3 040	3 933	2 538	1 515	718	411	218	88
16 »	» 1930.	1 918	3 279	4 070	2 839	1 582	838	425	230	119
17 »	» 1929.	1 711	2 932	3 743	2 595	1 528	809	448	226	134
18 »	» 1928.	1 600	2 661	3 400	2 473	1 486	793	462	275	136
19 »	» 1927.	1 429	2 338	3 144	2 224	1 440	834	452	269	159
20 »	» 1926.	1 415	2 270	2 991	2 179	1 385	910	475	267	142
21 »	» 1925.	1 395	2 173	3 014	2 066	1 416	883	545	311	191
22 »	» 1924.	1 381	2 059	2 876	2 201	1 394	931	569	354	192
23 »	» 1923.	1 170	1 941	2 882	2 198	1 546	879	538	369	213
24 »	» 1922.	1 098	1 802	2 748	2 196	1 545	987	640	384	237
25 »	» 1921.	1 129	1 753	2 708	2 275	1 661	1 018	707	466	263
26 »	» 1920.	1 023	1 681	2 655	2 299	1 760	1 210	735	495	310
27 »	» 1919.	854	1 322	2 124	1 917	1 436	962	658	401	261
28 »	» 1918.	1 112	1 447	2 394	2 156	1 671	1 185	846	501	368
29 »	» 1917.	861	1 148	1 935	1 918	1 550	1 088	761	520	375
30 »	» 1916.	756	1 074	1 742	1 743	1 522	1 050	767	540	371
31 »	» 1915.	723	895	1 468	1 474	1 300	924	696	519	354
32 »	» 1914.	678	813	1 327	1 513	1 295	1 040	729	530	354
33 »	o. m. » 1913 og før ³	6 079	6 713	10 600	12 021	12 064	11 236	9 544	8 214	6 932
I alt	{ Ekteskap. Total marriages ... Barn. Total children.	99 648	152 168	142 142	84 753	51 729	32 845	22 108	15 693	11 401
		—	152 168	284 284	254 259	206 916	164 225	132 648	109 851	91 208

¹ Year. ² Married. ³ o: 33 +.

samlede barnetall. Riket, 1946.

The whole country, 1946.

Number of children							Merknader Notes	Ekteskap i alt Total marriages	Barn i alt Total children	Gj.sn. antall barn pr. ekte- skap Average number of children	Ekte- skap med uoppgitt barne- tall Number of children not indi- cated
9	10	11	12	13	14	15 og flere					
-	-	-	-	-	-	-	-	25 663	6 051	0.24	83
-	-	-	-	-	-	-	-	24 390	15 404	0.63	120
-	-	-	-	-	-	-	-	22 359	20 252	0.91	223
-	-	-	-	-	-	-	-	23 030	25 414	1.10	195
-	-	-	-	-	-	-	-	23 278	29 845	1.28	245
-	-	-	-	-	-	-	-	24 346	35 156	1.44	226
-	-	-	-	-	-	-	-	26 030	41 042	1.58	263
1	1	-	-	-	-	-	-	23 369	39 755	1.70	250
-	-	-	-	-	-	-	-	21 696	39 060	1.80	276
1	-	-	-	-	-	-	-	20 770	39 322	1.89	228
4	-	1	-	-	-	-	-	19 842	38 528	1.94	251
8	3	-	-	-	-	-	-	17 504	36 142	2.06	206
10	1	-	-	-	-	-	-	16 258	34 625	2.13	214
11	3	-	-	-	-	-	-	15 047	33 150	2.20	164
24	5	2	-	-	-	-	-	14 860	33 661	2.27	215
33	7	4	3	-	-	-	-	14 289	33 313	2.33	192
54	17	6	2	1	-	-	-	15 380	36 325	2.36	168
65	20	9	2	-	-	-	-	14 222	34 610	2.43	164
66	34	16	1	3	-	1	1: 15	13 407	33 750	2.52	169
86	36	7	6	4	-	-	-	12 428	32 430	2.61	149
101	42	16	12	6	1	-	-	12 212	32 475	2.66	158
109	46	33	10	5	2	-	-	12 199	33 470	2.74	146
101	49	32	16	9	3	1	1: 15	12 168	34 190	2.81	133
126	69	30	15	15	6	3	2: 15, 1: 16	12 000	35 052	2.92	160
136	74	42	24	6	2	7	6: 15, 1: 17	11 928	36 352	3.05	143
171	90	46	21	9	6	1	1: 16	12 324	38 750	3.14	179
182	120	53	15	10	6	3	3: 15	12 557	41 193	3.28	156
149	97	52	22	8	2	4	4: 15	10 269	34 057	3.32	133
216	122	74	39	16	10	5	4: 15, 1: 16	12 162	41 709	3.43	186
230	154	55	35	23	3	2	2: 15	10 658	38 624	3.62	140
258	136	75	43	23	5	9	6: 15, 2: 16, 1: 17	10 114	38 006	3.76	112
214	139	78	35	20	4	12	8: 15, 3: 16, 1: 18	8 855	33 810	3.82	123
259	152	79	56	16	11	8	3: 15, 3: 16, 2: 17	8 860	35 183	3.97	110
5 329	3 722	2 209	1 357	635	279	222	{134: 15, 55: 16, 21: 17, 7: 18, 4: 19, 1: 20	97 156	480 024	4.94	1 390
7 944	5 139	2 919	1 714	809	340	278	{174: 15, 66: 16, 25: 17, 8: 18, 4: 19, 1: 20	631 630			7 270
71 496	51 390	32 109	20 568	10 517	4 760	4 331			1 590 730	2.52	

Tabell 2 (forts.). Ekteskap fordelt etter det

Rural

Ekteskapets varighet		Antall								
		0	1	2	3	4	5	6	7	8
0 år	gift 1946.....	13 449	4 207	130	-	-	-	-	-	-
1 »	» 1945.....	6 090	9 986	595	32	-	-	-	-	-
2 »	» 1944.....	3 339	10 007	2 311	130	5	-	-	-	-
3 »	» 1943.....	2 686	9 092	4 229	511	31	1	-	-	-
4 »	» 1942.....	2 352	7 435	5 711	1 133	115	10	3	-	-
5 »	» 1941.....	2 199	6 343	6 587	1 926	295	31	1	-	-
6 »	» 1940.....	2 311	5 320	7 095	2 664	633	108	14	1	-
7 »	» 1939.....	1 907	4 228	6 116	2 954	934	210	34	5	-
8 »	» 1938.....	1 884	3 673	5 429	3 029	1 113	339	68	8	6
9 »	» 1937.....	1 715	3 223	4 916	2 933	1 277	448	142	40	7
10 »	» 1936.....	1 671	2 977	4 375	2 848	1 337	507	202	42	13
11 »	» 1935.....	1 422	2 405	3 715	2 576	1 322	581	232	69	22
12 »	» 1934.....	1 227	2 319	3 300	2 364	1 360	614	274	110	27
13 »	» 1933.....	1 135	1 966	2 994	2 188	1 297	617	288	134	49
14 »	» 1932.....	1 146	1 936	2 834	2 106	1 348	684	344	161	64
15 »	» 1931.....	1 033	1 860	2 673	1 975	1 281	639	375	208	83
16 »	» 1930.....	1 135	1 985	2 774	2 163	1 353	769	387	218	110
17 »	» 1929.....	998	1 740	2 559	1 996	1 295	728	414	204	129
18 »	» 1928.....	938	1 566	2 277	1 881	1 229	699	425	262	123
19 »	» 1927.....	836	1 453	2 147	1 681	1 195	761	413	253	145
20 »	» 1926.....	836	1 352	2 003	1 664	1 153	824	445	250	136
21 »	» 1925.....	822	1 301	1 981	1 558	1 160	779	496	285	174
22 »	» 1924.....	851	1 219	1 850	1 608	1 129	801	527	320	179
23 »	» 1923.....	693	1 152	1 864	1 607	1 220	740	471	342	203
24 »	» 1922.....	683	1 048	1 730	1 608	1 184	816	579	349	213
25 »	» 1921.....	712	1 003	1 716	1 611	1 275	839	613	429	245
26 »	» 1920.....	661	976	1 707	1 573	1 362	1 005	628	442	280
27 »	» 1919.....	539	767	1 314	1 331	1 059	776	564	359	233
28 »	» 1918.....	678	835	1 470	1 458	1 260	967	725	448	341
29 »	» 1917.....	514	667	1 175	1 266	1 127	868	649	468	335
30 »	» 1916.....	473	611	1 055	1 158	1 135	814	650	464	332
31 »	» 1915.....	464	508	887	989	917	697	556	459	298
32 »	» 1914.....	430	460	773	1 012	923	778	584	453	305
33 »	o. m. » 1913 og før	4 147	4 170	6 629	7 951	8 566	8 381	7 411	6 645	5 791
I alt	{ Ekteskap.....	61 976	99 790	98 921	63 484	40 890	26 831	18 514	13 428	9 843
	{ Barn.....	-	99 790	197 842	190 452	163 560	134 155	111 084	93 996	78 744

samlede barnetall. Bygder, 1946.
districts, 1946.

barn							Merknader	Ekteskap i alt	Barn i alt	Gj.sn. antall barn pr. ekte- skap	Ektes- skap med uoppditt barne- tall
9	10	11	12	13	14	15 og flere					
—	—	—	—	—	—	—		17 786	4 467	0.25	39
—	—	—	—	—	—	—		16 703	11 272	0.67	74
—	—	—	—	—	—	—		15 792	15 039	0.95	127
—	—	—	—	—	—	—		16 550	19 212	1.16	123
—	—	—	—	—	—	—		16 759	22 784	1.36	144
—	—	—	—	—	—	—		17 382	26 636	1.53	137
—	—	—	—	—	—	—		18 146	30 665	1.69	160
1	1	—	—	—	—	—		16 390	30 366	1.85	144
—	—	—	—	—	—	—		15 549	30 277	1.95	165
—	—	—	—	—	—	—		14 701	30 390	2.07	138
4	—	1	—	—	—	—		13 977	29 811	2.13	148
7	3	—	—	—	—	—		12 354	27 900	2.26	130
10	1	—	—	—	—	—		11 606	27 251	2.35	133
11	3	—	—	—	—	—		10 682	25 978	2.43	108
24	5	1	—	—	—	—		10 653	26 714	2.51	132
32	7	4	3	—	—	—		10 173	26 258	2.58	117
53	17	5	2	1	—	—		10 972	28 746	2.62	100
60	19	9	2	—	—	—		10 153	27 463	2.70	101
65	34	14	—	3	—	1	1: 15	9 517	26 675	2.80	107
80	36	6	6	4	—	—		9 016	26 054	2.89	81
94	41	15	11	6	1	—		8 831	26 235	2.97	101
87	44	33	10	5	2	—		8 737	26 634	3.05	83
92	47	32	16	9	3	1	1: 15	8 684	27 114	3.12	73
116	62	30	14	14	6	3	2: 15, 1: 16	8 537	27 599	3.23	110
131	72	36	24	6	1	6	5: 15, 1: 17	8 486	28 536	3.36	102
163	81	42	20	8	6	1	1: 16	8 764	30 387	3.47	112
165	113	51	13	10	6	3	3: 15	8 995	32 275	3.59	91
140	91	49	20	7	1	4	4: 15	7 254	26 379	3.64	84
203	114	71	38	15	10	5	4: 15, 1: 16	8 638	32 853	3.80	125
207	147	51	28	21	3	2	2: 15	7 528	30 088	4.00	74
230	123	72	41	23	5	8	6: 15, 2: 16	7 194	29 684	4.13	64
192	128	73	34	19	3	12	8: 15, 3: 16, 1: 18	6 236	26 029	4.17	67
235	138	67	53	16	11	8	3: 15, 3: 16, 2: 17	6 246	27 096	4.34	64
4 577	3 217	1 919	1 176	551	249	196	{123: 15, 45: 16, 17: 17, 6: 18, 4: 19, 1: 20	71 576	377 050	5.27	890
6 979	4 544	2 581	1 511	718	307	250	{162: 15, 56: 16, 20: 17, 7: 18, 4: 19, 1: 20	450 567			4 448
62 811	45 440	28 391	18 132	9 334	4 298	3 888			1 241 917	2.76	

Tabell 2 (forts.). Ekteskap fordelt etter det
 Towns

Ekteskapets varighet		Antall								
		0	1	2	3	4	5	6	7	8
0 år	gift 1946.....	6 339	1 492	46	—	—	—	—	—	—
1 »	» 1945.....	3 701	3 843	140	3	—	—	—	—	—
2 »	» 1944.....	1 986	3 976	580	23	2	—	—	—	—
3 »	» 1943.....	1 589	3 676	1 126	82	7	—	—	—	—
4 »	» 1942.....	1 458	3 241	1 658	145	16	1	—	—	—
5 »	» 1941.....	1 412	3 023	2 135	353	38	2	1	—	—
6 »	» 1940.....	1 597	2 977	2 633	584	83	10	—	—	—
7 »	» 1939.....	1 523	2 445	2 250	622	121	16	1	—	1
8 »	» 1938.....	1 259	2 016	2 041	677	118	34	2	—	—
9 »	» 1937.....	1 255	1 890	2 005	703	170	38	5	2	—
10 »	» 1936.....	1 239	1 808	1 849	736	180	41	7	4	1
11 »	» 1935.....	1 019	1 464	1 650	714	215	65	16	2	4
12 »	» 1934.....	945	1 358	1 429	643	189	64	15	9	—
13 »	» 1933.....	866	1 270	1 255	650	228	62	22	8	4
14 »	» 1932.....	814	1 231	1 254	599	199	67	29	9	4
15 »	» 1931.....	748	1 180	1 260	563	234	79	36	10	5
16 »	» 1930.....	783	1 294	1 296	676	229	69	38	12	9
17 »	» 1929.....	713	1 192	1 184	599	233	81	34	22	5
18 »	» 1928.....	662	1 095	1 123	592	257	94	37	13	13
19 »	» 1927.....	593	885	997	543	245	73	39	16	14
20 »	» 1926.....	579	918	988	515	232	86	30	17	6
21 »	» 1925.....	573	872	1 033	508	256	104	49	26	17
22 »	» 1924.....	530	840	1 026	593	265	130	42	34	13
23 »	» 1923.....	477	789	1 018	591	326	139	67	27	10
24 »	» 1922.....	415	754	1 018	588	361	171	61	35	24
25 »	» 1921.....	417	750	992	664	386	179	94	37	18
26 »	» 1920.....	362	705	948	726	398	205	107	53	30
27 »	» 1919.....	315	555	810	586	377	186	94	42	28
28 »	» 1918.....	434	612	924	698	411	218	121	53	27
29 »	» 1917.....	347	481	760	652	423	220	112	52	40
30 »	» 1916.....	283	463	687	585	387	236	117	76	39
31 »	» 1915.....	259	387	581	485	383	227	140	60	56
32 »	» 1914.....	248	353	554	501	372	262	145	77	49
33 »	o. m. » 1913 og før	1 932	2 543	3 971	4 070	3 498	2 855	2 133	1 569	1 141
I alt	{ Ekteskap.....	37 672	52 378	43 221	21 269	10 839	6 014	3 594	2 265	1 558
	{ Barn.....	—	52 378	86 442	63 807	43 356	30 070	21 564	15 855	12 464

samlende barnetall. Byer, 1946.
1946.

barn							Merknader	Ekteskap i alt	Barn i alt	Gj.sn. antall barn pr. ekte- skap	Ekte- skap med uoppgitt barne- tall
9	10	11	12	13	14	15 og flere					
-	-	-	-	-	-	-		7 877	1 584	0.20	44
-	-	-	-	-	-	-		7 687	4 132	0.54	46
-	-	-	-	-	-	-		6 567	5 213	0.79	96
-	-	-	-	-	-	-		6 480	6 202	0.96	72
-	-	-	-	-	-	-		6 519	7 061	1.08	101
-	-	-	-	-	-	-		6 964	8 520	1.22	89
-	-	-	-	-	-	-		7 884	10 377	1.32	103
-	-	-	-	-	-	-		6 979	9 389	1.35	106
-	-	-	-	-	-	-		6 147	8 783	1.43	111
1	-	-	-	-	-	-		6 069	8 932	1.47	90
-	-	-	-	-	-	-		5 865	8 717	1.49	103
1	-	-	-	-	-	-		5 150	8 242	1.60	76
-	-	-	-	-	-	-		4 652	7 374	1.59	81
-	-	-	-	-	-	-		4 365	7 172	1.64	56
-	-	1	-	-	-	-		4 207	6 947	1.65	83
1	-	-	-	-	-	-		4 116	7 055	1.71	75
1	-	1	-	-	-	-		4 408	7 579	1.72	68
5	1	-	-	-	-	-		4 069	7 147	1.76	63
1	-	2	1	-	-	-		3 890	7 075	1.82	62
6	-	1	-	-	-	-		3 412	6 376	1.87	68
7	1	1	1	-	-	-		3 381	6 240	1.85	57
22	2	-	-	-	-	-		3 462	6 836	1.97	63
9	2	-	-	-	-	-		3 484	7 076	2.03	60
10	7	-	1	1	-	-		3 463	7 453	2.15	50
5	2	6	-	-	1	1	1: 15	3 442	7 816	2.27	41
8	9	4	1	1	-	-		3 560	8 363	2.35	67
17	7	2	2	-	-	-		3 562	8 918	2.50	65
9	6	3	2	1	1	-		3 015	7 678	2.55	49
13	8	3	1	1	-	-		3 524	8 856	2.51	61
23	7	4	7	2	-	-		3 130	8 536	2.73	66
28	13	3	2	-	-	1	1: 17	2 920	8 322	2.85	48
22	11	5	1	1	1	-		2 619	7 781	2.97	56
24	14	12	3	-	-	-		2 614	8 087	3.09	46
752	505	290	181	84	30	26	{11: 15, 10: 16, 4: 17, 1: 18	25 580	102 974	4.03	500
965	595	338	203	91	33	28	{12: 15, 10: 16, 5: 17, 1: 18	181 063			2 822
8 685	5 950	3 718	2 436	1 183	462	443			348 813	1.93	

Tabell 3. Ekteskap fordelt etter hustruens alder ved
Marriages by age of wife at marriage, duration of marriage

Hustruens alder ved
Age of wife at

Ekteskapets varighet <i>Duration of marriage</i>		Antall ekteskap fordelt <i>Marriages by number</i>								
		0	1	2	3	4	5	6	7	8
0 år ¹	gift ² 1946.	101	72	2	—	—	—	—	—	—
1 »	» 1945.	27	152	4	—	—	—	—	—	—
2 »	» 1944.	6	138	37	—	—	—	—	—	—
3 »	» 1943.	4	91	58	8	—	—	—	—	—
4 »	» 1942.	5	62	61	20	1	1	—	—	—
5 »	» 1941.	4	44	67	29	2	—	—	—	—
6 »	» 1940.	5	39	63	35	7	—	—	—	—
7 »	» 1939.	3	28	54	32	12	—	—	—	—
8 »	» 1938.	4	24	39	13	14	4	2	—	—
9 »	» 1937.	2	15	40	29	16	4	—	1	—
10 »	» 1936.	2	14	30	26	18	5	2	—	—
11 »	» 1935.	2	13	34	27	15	3	6	—	1
12 »	» 1934.	1	19	39	29	18	11	4	1	—
13 »	» 1933.	2	16	37	26	5	9	3	2	—
14 »	» 1932.	—	13	38	15	21	13	6	2	1
15 »	» 1931.	1	20	23	20	21	9	7	4	1
16 »	» 1930.	3	15	23	30	14	5	2	3	2
17 »	» 1929.	2	12	14	24	15	4	7	1	4
18 »	» 1928.	5	9	26	16	13	7	3	—	2
19 »	» 1927.	4	10	25	12	11	3	7	2	1
20 »	» 1926.	4	15	12	17	11	8	7	4	—
21 »	» 1925.	4	10	25	23	16	13	7	1	3
22 »	» 1924.	2	15	18	22	18	13	9	3	3
23 »	» 1923.	2	13	28	20	16	8	7	7	2
24 »	» 1922.	2	17	22	18	17	15	10	4	5
25 »	» 1921.	3	17	20	19	14	8	7	5	3
26 »	» 1920.	3	14	28	14	13	11	8	9	3
27 »	» 1919.	2	9	8	11	9	2	7	5	3
28 »	» 1918.	3	22	32	31	20	13	19	8	8
29 »	» 1917.	3	8	30	28	21	8	11	8	9
30 »	» 1916.	2	8	14	12	16	17	18	8	9
31 »	» 1915.	2	10	20	17	10	13	19	6	7
32 »	» 1914.	6	9	15	10	16	13	8	10	9
33 »	o. m. » 1913 og før ³	48	51	109	134	148	178	166	134	136
I alt	{ Ekteskap. <i>Total marriages</i>	269	1 024	1 095	767	548	398	352	228	212
	{ Barn. <i>Total children</i>	—	1 024	2 190	2 301	2 192	1 990	2 112	1 596	1 696

¹ Year. ² Married. ³ o: 33 +.

giftermålet, ekteskapets varighet og barnetall. Riket, 1946.

and number of children. The whole country, 1946.

giftermålet 16 og 17 år.

marriage 16 and 17 years.

etter barnetall of children							Merknader Notes	Ekteskap i alt Total mar- riages	Barn i alt Total children	Gj.sn. antall barn pr. ekte- skap Average number of children	Ekteskapets varighet
9	10	11	12	13	14	15 og flere					
-	-	-	-	-	-	-	-	175	76	0.43	0 år
-	-	-	-	-	-	-	-	183	160	0.87	1 »
-	-	-	-	-	-	-	-	181	212	1.17	2 »
-	-	-	-	-	-	-	-	161	231	1.43	3 »
-	-	-	-	-	-	-	-	150	253	1.69	4 »
-	-	-	-	-	-	-	-	146	273	1.87	5 »
-	-	-	-	-	-	-	-	149	298	2.00	6 »
-	-	-	-	-	-	-	-	129	280	2.17	7 »
-	-	-	-	-	-	-	-	100	229	2.29	8 »
-	-	-	-	-	-	-	-	107	273	2.55	9 »
-	-	-	-	-	-	-	-	97	261	2.69	10 »
-	-	-	-	-	-	-	-	101	281	2.78	11 »
-	-	-	-	-	-	-	-	122	342	2.80	12 »
-	-	-	-	-	-	-	-	100	265	2.65	13 »
1	1	-	-	-	-	-	-	111	360	3.24	14 »
-	1	-	-	-	-	-	-	107	343	3.21	15 »
-	-	-	-	-	-	-	-	97	281	2.90	16 »
4	-	-	-	-	-	-	-	87	309	3.55	17 »
1	1	-	-	-	-	-	-	83	249	3.00	18 »
-	-	-	-	-	-	-	-	75	219	2.92	19 »
2	-	-	-	-	-	-	-	80	262	3.28	20 »
-	2	1	-	-	-	-	-	105	362	3.45	21 »
2	1	-	1	1	-	-	-	108	406	3.76	22 »
2	3	-	-	1	-	-	-	109	401	3.68	23 »
4	-	-	1	-	-	-	-	115	434	3.77	24 »
-	1	-	2	-	-	-	-	99	345	3.48	25 »
2	2	1	-	2	-	-	-	110	429	3.90	26 »
1	-	1	2	-	-	-	-	60	249	4.15	27 »
9	2	1	-	-	2	-	-	170	698	4.11	28 »
4	6	3	1	1	-	-	-	141	624	4.43	29 »
1	4	3	-	-	-	-	-	112	539	4.81	30 »
7	1	4	1	1	1	-	-	119	574	4.82	31 »
5	6	1	3	1	-	1	1: 17	113	570	5.04	32 »
131	106	86	90	44	22	22	{12: 15, 7: 16, 1: 17, 1: 18, 1: 19	1 605	10 666	6.65	33 » o. m.
176	137	101	101	51	25	23		5 507			
1 584	1 370	1 111	1 212	663	350	363			21 754	3.95	

**Tabell 3 (forts.). Ekteskap fordelt etter hustruens alder ved
Hustruens alder ved**

Ekteskapets varighet		Antall ekteskap fordelt								
		0	1	2	3	4	5	6	7	8
0 år	gift 1946.....	721	546	7	-	-	-	-	-	-
1 »	» 1945.....	196	1 076	57	1	-	-	-	-	-
2 »	» 1944.....	126	892	263	8	-	-	-	-	-
3 »	» 1943.....	74	675	446	46	2	-	-	-	-
4 »	» 1942.....	55	581	549	106	10	-	-	-	-
5 »	» 1941.....	52	458	600	208	46	-	-	-	-
6 »	» 1940.....	38	399	619	300	67	12	1	-	-
7 »	» 1939.....	28	255	569	312	83	14	5	1	-
8 »	» 1938.....	16	188	429	250	104	36	7	-	-
9 »	» 1937.....	19	178	364	230	86	39	15	3	-
10 »	» 1936.....	23	162	351	223	113	43	26	2	-
11 »	» 1935.....	19	108	265	220	114	52	28	7	1
12 »	» 1934.....	18	142	270	215	128	57	34	12	4
13 »	» 1933.....	10	112	222	171	110	60	30	11	6
14 »	» 1932.....	18	128	214	183	130	77	44	16	7
15 »	» 1931.....	24	124	214	172	131	69	38	20	9
16 »	» 1930.....	14	137	211	205	120	90	42	25	11
17 »	» 1929.....	13	119	190	178	121	92	39	23	13
18 »	» 1928.....	21	89	197	166	116	62	48	21	17
19 »	» 1927.....	14	87	187	153	116	62	54	38	19
20 »	» 1926.....	15	99	181	144	112	76	42	38	22
21 »	» 1925.....	14	87	180	141	105	73	63	40	18
22 »	» 1924.....	26	96	177	159	125	86	62	39	21
23 »	» 1923.....	7	105	148	156	117	84	55	38	23
24 »	» 1922.....	16	101	176	160	126	89	59	43	31
25 »	» 1921.....	32	103	174	171	159	108	72	49	39
26 »	» 1920.....	26	89	195	167	163	115	64	54	47
27 »	» 1919.....	22	87	150	150	106	89	54	38	35
28 »	» 1918.....	39	93	170	168	134	98	82	54	50
29 »	» 1917.....	39	76	122	146	133	101	70	55	38
30 »	» 1916.....	26	56	120	141	129	89	83	59	45
31 »	» 1915.....	11	43	90	111	115	87	65	57	40
32 »	» 1914.....	21	51	85	119	101	95	80	73	47
33 »	o. m. » 1913 og før.....	234	358	644	786	882	878	848	781	727
I alt	{ Ekteskap.....	2 027	7 900	8 836	6 066	4 104	2 833	2 110	1 597	1 270
	{ Barn.....	-	7 900	17 672	18 198	16 416	14 165	12 660	11 179	10 160

giftermålet, ekteskapets varighet og barnetall. Riket, 1946.
giftermålet 18 og 19 år.

etter barnetall							Merknader	Ekteskap i alt	Barn i alt	Gj.sn. antall barn pr. ekte- skap	Ekteskapets varighet
9	10	11	12	13	14	15 og flere					
-	-	-	-	-	-	-		1 274	560	0.44	0 år
-	-	-	-	-	-	-		1 330	1 193	0.90	1 »
-	-	-	-	-	-	-		1 289	1 442	1.12	2 »
-	-	-	-	-	-	-		1 243	1 713	1.38	3 »
-	-	-	-	-	-	-		1 301	2 037	1.57	4 »
-	-	-	-	-	-	-		1 364	2 466	1.81	5 »
-	-	-	-	-	-	-		1 436	2 871	2.00	6 »
-	-	-	-	-	-	-		1 267	2 768	2.18	7 »
-	-	-	-	-	-	-		1 030	2 434	2.36	8 »
-	-	-	-	-	-	-		934	2 246	2.40	9 »
-	-	-	-	-	-	-		943	2 370	2.51	10 »
4	-	-	-	-	-	-		818	2 275	2.78	11 »
-	-	-	-	-	-	-		880	2 444	2.78	12 »
1	1	-	-	-	-	-		734	2 133	2.91	13 »
-	-	-	-	-	-	-		817	2 442	2.99	14 »
5	-	-	-	-	-	-		806	2 422	3.00	15 »
8	2	1	1	-	-	-		867	2 734	3.15	16 »
7	3	1	-	-	-	-		799	2 580	3.23	17 »
4	3	2	-	-	-	1	1: 15	747	2 429	3.25	18 »
11	6	-	1	-	-	-		748	2 607	3.49	19 »
25	5	3	2	2	1	-		767	2 787	3.63	20 »
17	5	6	2	-	-	-		751	2 750	3.66	21 »
11	7	5	1	2	-	-		817	2 932	3.59	22 »
28	11	5	4	1	4	-		786	3 071	3.91	23 »
13	9	8	5	1	1	2	2: 15	840	3 197	3.81	24 »
28	15	18	5	1	1	1	1: 16	976	3 930	4.03	25 »
17	17	19	3	5	1	1	1: 15	983	4 007	4.08	26 »
19	17	2	3	3	1	1	1: 15	777	3 043	3.92	27 »
23	20	15	13	5	4	2	1: 15, 1: 16	970	4 113	4.24	28 »
32	14	6	12	4	-	1	1: 15	849	3 609	4.25	29 »
29	21	12	7	4	1	4	3: 15, 1: 17	826	3 766	4.56	30 »
28	24	16	7	6	-	2	1: 15, 1: 16	702	3 421	4.87	31 »
28	25	13	9	2	2	3	2: 15, 1: 16	754	3 677	4.88	32 »
652	576	427	305	169	91	69	{37: 15, 18: 16, 8: 17, 4: 18, 2: 19	8 427	52 838	6.37	33 » o. m.
990	781	559	380	205	107	87		39 852			
8 910	7 810	6 149	4 560	2 665	1 498	1 365			141 307	3.55	

Tabell 3 (forts.). Ekteskap fordelt etter hustruens alder ved
Hustruens alder ved

Ekteskapets varighet		Antall ekteskap fordelt								
		0	1	2	3	4	5	6	7	8
0 år	gift 1946.....	1 902	1 023	19	—	—	—	—	—	—
1 »	» 1945.....	692	2 139	113	1	—	—	—	—	—
2 »	» 1944.....	394	2 127	515	16	—	—	—	—	—
3 »	» 1943.....	263	1 905	924	107	2	—	—	—	—
4 »	» 1942.....	200	1 508	1 239	243	16	—	1	—	—
5 »	» 1941.....	198	1 336	1 476	442	73	6	—	—	—
6 »	» 1940.....	173	1 008	1 551	554	127	17	1	—	—
7 »	» 1939.....	122	691	1 117	549	176	38	9	—	—
8 »	» 1938.....	116	532	990	587	180	68	6	2	1
9 »	» 1937.....	100	489	910	540	252	91	24	9	—
10 »	» 1936.....	82	452	786	544	272	101	40	8	1
11 »	» 1935.....	82	408	696	490	251	100	49	13	3
12 »	» 1934.....	64	380	646	480	277	119	53	25	3
13 »	» 1933.....	68	315	599	449	251	138	46	29	14
14 »	» 1932.....	75	308	588	428	285	139	62	34	17
15 »	» 1931.....	63	291	533	384	261	117	92	52	18
16 »	» 1930.....	59	376	519	455	288	162	85	55	33
17 »	» 1929.....	69	286	512	442	284	152	86	49	39
18 »	» 1928.....	56	283	486	392	271	142	100	62	29
19 »	» 1927.....	55	258	422	351	298	162	85	62	32
20 »	» 1926.....	62	250	436	350	249	175	93	53	27
21 »	» 1925.....	67	242	418	317	241	176	108	61	59
22 »	» 1924.....	59	243	434	404	258	173	121	79	48
23 »	» 1923.....	60	241	445	341	258	170	124	85	46
24 »	» 1922.....	69	252	429	364	301	182	134	80	51
25 »	» 1921.....	66	244	447	400	305	219	158	99	59
26 »	» 1920.....	62	252	419	421	332	229	151	103	71
27 »	» 1919.....	46	161	331	342	264	182	137	76	66
28 »	» 1918.....	91	207	383	402	307	253	173	104	85
29 »	» 1917.....	59	145	274	316	306	216	153	97	101
30 »	» 1916.....	55	121	272	280	303	185	153	104	93
31 »	» 1915.....	51	106	227	245	225	179	158	92	71
32 »	» 1914.....	62	104	234	244	205	180	126	119	78
33 »	o. m. » 1913 og før.....	611	845	1 514	1 880	2 048	1 979	1 805	1 628	1 575
I alt	{ Ekteskap	6 253	19 528	20 904	13 760	9 166	6 050	4 333	3 180	2 620
	{ Barn	—	19 528	41 808	41 280	36 664	30 250	25 998	22 260	20 960

giftermålet, ekteskapets varighet og barnetall. Riket, 1946.
giftermålet 20 og 21 år.

etter barnetall							Merknader	Ekteskap i alt	Barn i alt	Gj.sn. antall barn pr. ekte- skap	Ekteskapets varighet
9	10	11	12	13	14	15 og flere					
-	-	-	-	-	-	-		2 944	1 061	0.36	0 år
-	-	-	-	-	-	-		2 945	2 368	0.80	1 »
-	-	-	-	-	-	-		3 052	3 205	1.05	2 »
-	-	-	-	-	-	-		3 201	4 082	1.28	3 »
-	-	-	-	-	-	-		3 207	4 785	1.49	4 »
-	-	-	-	-	-	-		3 531	5 936	1.68	5 »
-	-	-	-	-	-	-		3 431	6 371	1.86	6 »
1	-	-	-	-	-	-		2 703	5 529	2.05	7 »
-	-	-	-	-	-	-		2 482	5 391	2.17	8 »
-	-	-	-	-	-	-		2 415	5 599	2.32	9 »
-	-	-	-	-	-	-		2 286	5 553	2.43	10 »
1	-	-	-	-	-	-		2 093	5 192	2.48	11 »
-	-	-	-	-	-	-		2 047	5 332	2.60	12 »
3	-	-	-	-	-	-		1 912	5 172	2.71	13 »
6	-	-	-	-	-	-		1 942	5 403	2.78	14 »
5	2	-	2	-	-	-		1 820	5 287	2.90	15 »
15	4	1	1	-	-	-		2 053	6 098	2.97	16 »
18	3	1	-	-	-	-		1 941	5 906	3.04	17 »
16	10	6	-	-	-	-		1 853	5 801	3.13	18 »
24	13	2	1	3	-	-		1 768	5 776	3.27	19 »
19	17	8	5	2	-	-		1 746	5 703	3.27	20 »
34	14	9	2	1	-	-		1 749	6 002	3.43	21 »
16	13	11	7	2	2	1	1: 15	1 871	6 431	3.44	22 »
24	22	12	4	4	1	1	1: 15	1 838	6 440	3.50	23 »
34	23	14	4	2	-	3	2: 15, 1: 17	1 942	6 899	3.55	24 »
41	19	13	6	5	4	-		2 085	7 661	3.67	25 »
51	32	13	5	2	2	-		2 145	8 057	3.76	26 »
47	23	14	7	3	-	2	2: 15	1 701	6 657	3.91	27 »
57	35	23	12	6	2	2	2: 15	2 142	8 514	3.97	28 »
56	44	21	8	14	2	1	1: 15	1 813	7 846	4.33	29 »
67	40	21	21	7	2	4	2: 15, 2: 16	1 728	7 699	4.46	30 »
63	41	18	5	6	2	4	3: 15, 1: 16	1 493	6 652	4.46	31 »
56	45	21	20	6	4	4	1: 15, 2: 16, 1: 17	1 508	6 860	4.55	32 »
1 354	1 082	695	456	224	92	83	{49: 15, 19: 16, 11: 17 2: 18, 1: 19, 1: 20	17 871	104 050	5.82	33 » o. m.
2 008	1 482	903	566	287	113	105		91 258			
18 072	14 820	9 933	6 792	3 731	1 582	1 640			295 318	3.24	

Tabell 3 (forts.). Ekteskap fordelt etter hustruens alder ved
Hustruens alder ved

Ekteskapets varighet		Antall ekteskap fordelt								
		0	1	2	3	4	5	6	7	8
0 år	gift 1946.....	2 964	1 154	30	—	—	—	—	—	—
1 »	» 1945.....	1 282	2 611	126	4	—	—	—	—	—
2 »	» 1944.....	698	2 816	533	33	—	—	—	—	—
3 »	» 1943.....	480	2 653	1 110	116	9	—	—	—	—
4 »	» 1942.....	378	2 033	1 476	246	25	3	—	—	—
5 »	» 1941.....	320	1 649	1 722	433	52	6	—	—	—
6 »	» 1940.....	355	1 461	1 997	636	146	29	5	1	—
7 »	» 1939.....	256	1 066	1 649	662	214	48	5	1	—
8 »	» 1938.....	232	881	1 391	738	233	71	9	1	2
9 »	» 1937.....	178	743	1 280	702	289	90	31	5	3
10 »	» 1936.....	211	696	1 158	683	304	112	41	14	3
11 »	» 1935.....	176	586	1 018	653	310	130	50	19	6
12 »	» 1934.....	131	534	820	650	311	114	57	26	6
13 »	» 1933.....	134	485	797	577	310	133	88	27	18
14 »	» 1932.....	145	467	714	610	298	141	81	43	14
15 »	» 1931.....	119	450	730	562	304	160	100	53	22
16 »	» 1930.....	150	521	717	582	338	190	95	54	27
17 »	» 1929.....	143	487	711	506	325	187	88	48	30
18 »	» 1928.....	131	452	612	472	330	190	103	65	29
19 »	» 1927.....	131	382	630	469	272	163	102	64	31
20 »	» 1926.....	145	376	578	463	313	225	105	70	40
21 »	» 1925.....	117	376	586	424	311	177	115	74	47
22 »	» 1924.....	131	343	567	432	306	215	115	90	41
23 »	» 1923.....	116	322	568	483	334	191	128	90	50
24 »	» 1922.....	108	297	569	416	333	193	144	84	60
25 »	» 1921.....	123	294	563	485	363	210	147	122	66
26 »	» 1920.....	120	301	511	463	393	265	152	108	73
27 »	» 1919.....	94	228	420	396	317	203	150	100	56
28 »	» 1918.....	137	237	472	451	374	254	202	112	101
29 »	» 1917.....	100	188	407	389	303	239	186	122	91
30 »	» 1916.....	75	161	317	356	323	220	144	121	74
31 »	» 1915.....	98	149	289	287	273	185	139	119	94
32 »	» 1914.....	70	136	256	319	274	246	175	107	81
33 »	o. m. » 1913 og før.....	964	1 156	1 977	2 382	2 443	2 341	2 050	1 939	1 727
I alt	{ Ekteskap	11 012	26 691	27 301	17 080	10 730	6 931	4 807	3 679	2 792
	{ Farn	—	26 691	54 602	51 240	42 920	34 655	28 842	25 753	22 336

giftermålet, ekteskapets varighet og barnetall. Riket, 1946.
giftermålet 22 og 23 år.

etter barnetall							Merknader	Ekteskap i alt	Barn i alt	Gj.sn. antall barn pr. ekte- skap	Ekteskapets varighet
9	10	11	12	13	14	15 og flere					
-	-	-	-	-	-	-		4 148	1 214	0.29	0 år
-	-	-	-	-	-	-		4 023	2 875	0.71	1 »
-	-	-	-	-	-	-		4 080	3 981	0.98	2 »
-	-	-	-	-	-	-		4 368	5 257	1.20	3 »
-	-	-	-	-	-	-		4 161	5 838	1.40	4 »
-	-	-	-	-	-	-		4 182	6 630	1.59	5 »
-	-	-	-	-	-	-		4 630	8 129	1.76	6 »
-	-	-	-	-	-	-		3 901	7 483	1.92	7 »
-	-	-	-	-	-	-		3 558	7 241	2.04	8 »
-	-	-	-	-	-	-		3 321	7 260	2.19	9 »
-	-	-	-	-	-	-		3 222	7 205	2.24	10 »
2	-	-	-	-	-	-		2 950	6 970	2.36	11 »
-	-	-	-	-	-	-		2 649	6 510	2.46	12 »
3	1	-	-	-	-	-		2 573	6 613	2.57	13 »
5	-	-	-	-	-	-		2 518	6 566	2.61	14 »
8	1	2	-	-	-	-		2 511	6 863	2.73	15 »
10	6	2	-	-	-	-		2 692	7 339	2.73	16 »
14	4	4	-	-	-	-		2 547	6 976	2.74	17 »
19	7	5	-	3	-	-		2 418	7 002	2.90	18 »
18	8	1	2	-	-	-		2 273	6 537	2.88	19 »
26	11	3	2	2	-	-		2 359	7 165	3.04	20 »
32	10	9	4	2	1	-		2 285	7 108	3.11	21 »
29	15	7	3	2	1	-		2 297	7 284	3.17	22 »
30	18	7	6	7	1	1	1: 15	2 352	7 715	3.28	23 »
32	19	7	6	3	1	1	1: 15	2 273	7 607	3.35	24 »
44	26	10	4	1	-	-		2 458	8 468	3.45	25 »
42	40	10	5	1	3	1	1: 15	2 488	8 879	3.57	26 »
38	26	14	5	2	1	1	1: 15	2 051	7 458	3.64	27 »
58	23	16	5	4	1	-		2 447	9 158	3.74	28 »
63	42	16	10	4	1	-		2 161	8 623	3.99	29 »
73	35	23	8	7	1	1	1: 15	1 939	8 034	4.14	30 »
44	32	22	14	5	1	4	2: 15, 1: 16, 1: 18	1 755	7 293	4.16	31 »
66	41	25	15	4	3	-		1 818	7 931	4.36	32 »
1 419	990	580	319	145	48	31	24: 15, 7: 16	20 511	109 330	5.33	33 » o. m.
2 075	1 355	763	408	192	63	40		115 919			
18 675	13 550	8 393	4 896	2 496	882	611			336 542	2.90	

Tabell 3 (forts.). Ekteskap fordelt etter hustruens alder ved
Hustruens alder ved

Ekteskapets varighet		Antall ekteskap fordelt								
		0	1	2	3	4	5	6	7	8
0 år	gift 1946.....	3 307	947	25	—	—	—	—	—	—
1 »	» 1945.....	1 690	2 523	148	3	—	—	—	—	—
2 »	» 1944.....	759	2 445	504	15	1	—	—	—	—
3 »	» 1943.....	515	2 209	875	87	2	—	—	—	—
4 »	» 1942.....	478	1 998	1 315	192	20	—	—	—	—
5 »	» 1941.....	420	1 704	1 559	389	49	4	—	—	—
6 »	» 1940.....	448	1 469	1 814	566	122	15	1	—	—
7 »	» 1939.....	394	1 171	1 534	618	184	40	2	—	—
8 »	» 1938.....	340	1 002	1 391	704	209	67	15	1	—
9 »	» 1937.....	319	918	1 402	685	255	83	21	8	1
10 »	» 1936.....	285	788	1 197	691	272	92	30	7	4
11 »	» 1935.....	255	672	1 041	659	272	111	40	11	3
12 »	» 1934.....	234	628	917	560	291	128	56	21	5
13 »	» 1933.....	263	527	800	576	286	110	51	28	7
14 »	» 1932.....	210	534	817	531	293	147	71	23	15
15 »	» 1931.....	183	525	755	442	286	146	68	41	19
16 »	» 1930.....	218	531	825	549	291	156	83	39	24
17 »	» 1929.....	208	497	711	464	281	136	93	38	25
18 »	» 1928.....	222	454	632	496	282	164	67	56	18
19 »	» 1927.....	190	407	598	433	254	168	87	47	34
20 »	» 1926.....	192	428	560	427	245	148	94	36	26
21 »	» 1925.....	212	373	576	400	261	172	96	48	27
22 »	» 1924.....	191	369	568	402	249	174	97	57	34
23 »	» 1923.....	159	311	524	402	291	154	92	68	39
24 »	» 1922.....	141	306	489	403	293	210	124	74	36
25 »	» 1921.....	140	286	471	423	278	172	110	76	38
26 »	» 1920.....	139	274	503	442	312	230	137	98	46
27 »	» 1919.....	128	218	422	363	261	193	106	75	49
28 »	» 1918.....	151	231	438	390	305	204	156	89	51
29 »	» 1917.....	125	205	334	359	274	195	141	97	74
30 »	» 1916.....	114	185	287	314	263	204	136	106	63
31 »	» 1915.....	115	168	244	262	227	155	133	109	62
32 »	» 1914.....	91	124	207	259	233	164	121	94	67
33 »	o. m. » 1913 og før.....	1 026	1 145	1 908	2 183	2 251	2 054	1 755	1 571	1 400
I alt	{ Ekteskap	13 862	26 572	26 391	15 689	9 393	5 996	3 983	2 918	2 167
	{ Barn	—	26 572	52 782	47 067	37 572	29 980	23 898	20 426	17 336

giftermålet, ekteskapets varighet og barnetall. Riket, 1946.
giftermålet 24 og 25 år.

etter barnetall							Merknader	Ekteskap i alt	Barn i alt	Gj.sn. antall barn pr. ekte- skap	Ekteskapets varighet
9	10	11	12	13	14	15 og flere					
-	-	-	-	-	-	-		4 279	997	0.23	0 år
-	-	-	-	-	-	-		4 364	2 828	0.65	1 »
-	-	-	-	-	-	-		3 724	3 502	0.94	2 »
-	-	-	-	-	-	-		3 688	4 228	1.15	3 »
-	-	-	-	-	-	-		4 003	5 284	1.32	4 »
-	-	-	-	-	-	-		4 125	6 205	1.50	5 »
-	-	-	-	-	-	-		4 435	7 364	1.66	6 »
-	-	-	-	-	-	-		3 943	7 041	1.79	7 »
-	-	-	-	-	-	-		3 729	7 164	1.92	8 »
1	-	-	-	-	-	-		3 693	7 411	2.01	9 »
-	-	1	-	-	-	-		3 367	7 075	2.10	10 »
-	1	-	-	-	-	-		3 065	6 725	2.19	11 »
2	1	-	-	-	-	-		2 843	6 497	2.29	12 »
1	-	-	-	-	-	-		2 649	6 116	2.31	13 »
5	2	-	-	-	-	-		2 648	6 440	2.43	14 »
5	1	-	1	-	-	-		2 472	6 149	2.49	15 »
9	2	1	-	-	-	-		2 728	6 847	2.51	16 »
14	4	-	-	-	-	-		2 471	6 305	2.55	17 »
12	8	1	1	-	-	-		2 413	6 303	2.61	18 »
23	3	1	1	-	-	-		2 246	6 141	2.73	19 »
17	4	1	3	-	-	-		2 181	5 813	2.67	20 »
11	6	4	1	2	1	-		2 190	6 012	2.75	21 »
17	7	7	3	2	-	-		2 177	6 192	2.84	22 »
25	7	2	-	2	-	1	1: 16	2 077	6 198	2.98	23 »
28	16	10	6	-	-	1	1: 15	2 137	6 874	3.22	24 »
31	17	3	3	-	1	-		2 049	6 497	3.17	25 »
37	17	8	1	-	-	-		2 244	7 483	3.33	26 »
23	15	12	2	-	-	-		1 867	6 226	3.33	27 »
40	23	13	6	-	1	-		2 098	7 303	3.48	28 »
35	26	5	3	-	-	-		1 873	6 804	3.63	29 »
39	22	9	5	5	1	-		1 753	6 644	3.79	30 »
31	21	12	4	2	-	1	1: 15	1 546	5 892	3.81	31 »
60	22	15	8	1	2	-		1 468	6 049	4.12	32 »
1 015	623	290	112	40	19	16	12: 15, 3: 16, 1: 17	17 408	84 441	4.85	33 » o. m.
1 481	848	395	160	54	25	19		109 953			
13 329	8 480	4 345	1 920	702	350	291			285 050	2.59	

Tabell 3 (forts.). Ekteskap fordelt etter hustruens alder ved
Hustruens alder ved

Ekteskapets varighet		Antall ekteskap fordelt								
		0	1	2	3	4	5	6	7	8
0 år	gift 1946.....	2 998	669	18	—	—	—	—	—	—
1 »	» 1945.....	1 345	1 751	75	5	—	—	—	—	—
2 »	» 1944.....	703	1 875	329	18	1	—	—	—	—
3 »	» 1943.....	545	1 735	657	80	2	—	—	—	—
4 »	» 1942.....	454	1 467	943	173	17	3	—	—	—
5 »	» 1941.....	415	1 310	1 163	267	40	3	—	—	—
6 »	» 1940.....	508	1 250	1 358	401	86	13	—	—	—
7 »	» 1939.....	441	1 085	1 219	513	118	27	4	2	—
8 »	» 1938.....	356	899	1 196	538	181	53	12	3	1
9 »	» 1937.....	338	757	1 123	552	194	71	18	10	—
10 »	» 1936.....	346	780	1 021	531	207	70	35	8	2
11 »	» 1935.....	330	615	792	475	217	118	23	10	3
12 »	» 1934.....	284	567	715	413	204	110	31	16	3
13 »	» 1933.....	249	507	624	405	211	91	41	19	2
14 »	» 1932.....	232	486	607	372	227	101	25	25	6
15 »	» 1931.....	230	467	599	373	210	99	46	20	10
16 »	» 1930.....	272	503	642	414	227	95	55	28	9
17 »	» 1929.....	241	496	586	379	182	110	62	33	11
18 »	» 1928.....	224	438	529	380	192	99	65	32	23
19 »	» 1927.....	200	372	494	306	188	114	45	34	21
20 »	» 1926.....	209	343	464	303	197	115	65	31	10
21 »	» 1925.....	226	338	479	293	210	115	74	35	16
22 »	» 1924.....	218	309	395	283	166	101	74	42	20
23 »	» 1923.....	172	285	438	326	213	108	54	44	24
24 »	» 1922.....	153	244	361	342	170	123	72	50	33
25 »	» 1921.....	145	237	365	299	216	130	87	57	32
26 »	» 1920.....	127	223	362	302	215	145	104	56	38
27 »	» 1919.....	119	159	269	255	190	106	99	56	33
28 »	» 1918.....	145	173	324	258	204	149	90	62	35
29 »	» 1917.....	121	149	244	241	201	134	79	63	37
30 »	» 1916.....	88	145	245	212	204	151	86	67	46
31 »	» 1915.....	116	104	199	197	182	116	70	68	38
32 »	» 1914.....	82	116	155	205	181	132	106	64	43
33 »	o. m. » 1913 og før.....	840	874	1 552	1 764	1 688	1 577	1 336	1 151	812
I alt	{ Ekteskap	13 472	21 728	20 542	11 875	6 941	4 379	2 858	2 086	1 308
	{ Barn	—	21 728	41 084	35 625	27 764	21 895	17 148	14 602	10 464

giftermålet, ekteskapets varighet og barnetall. Riket, 1946.
giftermålet 23 og 27 år.

etter barnetall							Merknader	Ekteskap i alt	Barn i alt	Gj.sn. antall barn pr. ekte- skap	Ekteskapets varighet
9	10	11	12	13	14	15 og flere					
-	-	-	-	-	-	-		3 685	705	0.19	0 år
-	-	-	-	-	-	-		3 176	1 916	0.60	1 »
-	-	-	-	-	-	-		2 926	2 591	0.89	2 »
-	-	-	-	-	-	-		3 019	3 297	1.09	3 »
-	-	-	-	-	-	-		3 057	3 955	1.29	4 »
-	-	-	-	-	-	-		3 198	4 612	1.44	5 »
-	-	-	-	-	-	-		3 616	5 578	1.54	6 »
-	-	-	-	-	-	-		3 409	5 707	1.67	7 »
-	-	-	-	-	-	-		3 239	5 995	1.85	8 »
-	-	-	-	-	-	-		3 063	5 968	1.95	9 »
-	-	-	-	-	-	-		3 000	5 875	1.96	10 »
3	1	-	-	-	-	-		2 584	5 324	2.06	11 »
-	1	-	-	-	-	-		2 346	4 951	2.11	12 »
4	1	-	-	-	-	-		2 150	4 674	2.17	13 »
-	-	-	-	-	-	-		2 086	4 648	2.23	14 »
7	-	1	-	-	-	-		2 062	4 689	2.27	15 »
3	2	1	-	1	-	-		2 252	5 081	2.26	16 »
4	5	2	1	-	-	-		2 112	4 894	2.32	17 »
9	2	2	-	-	-	-		1 995	4 820	2.42	18 »
5	4	1	1	-	-	-		1 785	4 384	2.46	19 »
7	3	-	-	-	-	-		1 747	4 323	2.47	20 »
9	4	4	1	-	-	-		1 804	4 584	2.54	21 »
16	3	2	-	-	-	-		1 629	4 211	2.59	22 »
10	5	4	1	-	-	-		1 684	4 551	2.70	23 »
13	3	3	2	-	-	-		1 569	4 537	2.89	24 »
15	6	1	1	1	-	-		1 592	4 786	3.01	25 »
21	6	1	1	-	-	1	1: 15	1 602	5 045	3.15	26 »
12	11	4	2	-	-	-		1 315	4 288	3.26	27 »
12	12	4	2	-	-	-		1 470	4 706	3.20	28 »
24	17	1	1	-	-	-		1 312	4 454	3.39	29 »
24	8	4	2	-	-	-		1 282	4 559	3.56	30 »
30	9	3	2	-	-	-		1 134	4 018	3.54	31 »
29	11	1	-	1	-	-		1 126	4 248	3.77	32 »
486	235	92	50	11	3	-		12 471	54 997	4.41	33 » o. m.
743	349	131	67	14	3	1		86 497			
6 687	3 490	1 441	804	182	42	15			202 971	2.35	

Tabell 3 (forts.). Ekteskap fordelt etter hustruens alder ved
 Hustruens alder ved

Ekteskapets varighet		Antall ekteskap fordelt								
		0	1	2	3	4	5	6	7	8
0 år	gift 1946.....	2 169	439	20	—	—	—	—	—	—
1 »	» 1945.....	1 167	1 240	61	2	—	—	—	—	—
2 »	» 1944.....	567	1 300	249	12	2	—	—	—	—
3 »	» 1943.....	442	1 171	447	48	4	—	—	—	—
4 »	» 1942.....	409	1 055	634	105	11	—	—	—	—
5 »	» 1941.....	411	991	847	192	30	2	1	—	—
6 »	» 1940.....	446	891	929	310	52	8	4	—	—
7 »	» 1939.....	382	796	900	358	101	23	5	1	—
8 »	» 1938.....	366	721	799	358	117	35	5	—	—
9 »	» 1937.....	350	640	745	375	152	44	18	1	—
10 »	» 1936.....	379	596	680	375	149	59	20	5	1
11 »	» 1935.....	260	509	604	344	153	52	24	5	4
12 »	» 1934.....	277	447	568	303	149	64	28	6	2
13 »	» 1933.....	263	428	450	289	140	66	26	10	1
14 »	» 1932.....	251	396	454	257	127	49	38	12	5
15 »	» 1931.....	232	382	436	251	125	60	29	9	5
16 »	» 1930.....	269	398	434	256	122	61	32	11	7
17 »	» 1929.....	234	337	419	246	153	63	42	22	5
18 »	» 1928.....	217	283	371	234	134	63	41	26	14
19 »	» 1927.....	191	279	298	198	142	82	31	12	10
20 »	» 1926.....	179	248	301	196	112	76	32	17	9
21 »	» 1925.....	176	256	262	203	103	67	36	29	7
22 »	» 1924.....	164	233	284	187	119	83	39	20	17
23 »	» 1923.....	151	218	286	198	146	84	34	22	16
24 »	» 1922.....	131	179	274	192	137	79	44	33	14
25 »	» 1921.....	135	179	231	188	120	75	68	21	14
26 »	» 1920.....	124	131	233	192	134	91	59	39	14
27 »	» 1919.....	88	124	188	166	128	98	52	29	13
28 »	» 1918.....	121	138	203	186	128	97	52	32	22
29 »	» 1917.....	91	106	187	166	132	71	58	51	15
30 »	» 1916.....	91	107	196	180	125	83	77	45	25
31 »	» 1915.....	78	98	141	141	110	93	54	41	25
32 »	» 1914.....	83	79	123	148	122	93	63	36	15
33 »	o. m. » 1913 og før.....	665	731	1 043	1 167	1 126	1 042	827	620	379
I alt	Ekteskap.....	11 559	16 126	14 297	8 023	4 605	2 863	1 839	1 155	639
	Barn.....	—	16 126	28 594	24 069	18 420	14 315	11 034	8 085	5 112

giftermålet, ekteskapets varighet og barnetall. Riket, 1946.
giftermålet 28 og 29 år.

etter barnetall							Merknader	Ekteskap i alt	Barn i alt	Gj.sn. antall barn pr. ekte- skap	Ekteskapets varighet
9	10	11	12	13	14	15 og flere					
-	-	-	-	-	-	-	2 628	479	0.18	0 år	
-	-	-	-	-	-	-	2 470	1 368	0.55	1 »	
-	-	-	-	-	-	-	2 130	1 842	0.86	2 »	
-	-	-	-	-	-	-	2 112	2 225	1.05	3 »	
-	-	-	-	-	-	-	2 214	2 682	1.21	4 »	
-	-	-	-	-	-	-	2 474	3 397	1.37	5 »	
-	-	-	-	-	-	-	2 640	3 951	1.50	6 »	
-	-	-	-	-	-	-	2 566	4 226	1.65	7 »	
-	-	-	-	-	-	-	2 401	4 066	1.69	8 »	
-	-	-	-	-	-	-	2 325	4 198	1.81	9 »	
1	-	-	-	-	-	-	2 265	4 144	1.83	10 »	
3	-	-	-	-	-	-	1 955	3 832	1.96	11 »	
1	-	-	-	-	-	-	1 847	3 661	1.98	12 »	
1	-	-	-	-	-	-	1 674	3 328	1.99	13 »	
-	-	-	-	-	-	-	1 590	3 189	2.01	14 »	
2	-	-	-	-	-	-	1 531	3 102	2.03	15 »	
5	1	-	-	-	-	-	1 596	3 207	2.01	16 »	
3	1	1	-	-	-	-	1 526	3 334	2.18	17 »	
2	3	-	-	-	-	-	1 388	3 166	2.28	18 »	
3	1	1	-	-	-	-	1 248	2 845	2.28	19 »	
5	2	1	-	-	-	-	1 178	2 725	2.31	20 »	
3	3	-	-	-	-	-	1 145	2 668	2.33	21 »	
7	2	-	-	-	-	-	1 155	2 846	2.46	22 »	
2	2	-	-	-	-	-	1 159	2 912	2.51	23 »	
7	3	-	-	-	-	-	1 093	2 946	2.70	24 »	
8	5	-	-	-	-	-	1 044	2 849	2.73	25 »	
8	4	1	-	-	-	-	1 030	3 026	2.94	26 »	
3	2	4	1	-	-	-	896	2 722	3.04	27 »	
8	6	2	1	1	-	1	998	3 005	3.01	28 »	
8	4	2	-	-	-	-	891	2 820	3.16	29 »	
19	4	1	-	-	-	-	953	3 153	3.31	30 »	
7	3	1	-	-	-	-	792	2 623	3.31	31 »	
10	1	2	-	-	-	-	775	2 594	3.35	32 »	
183	77	24	15	1	2	1	7 903	31 284	3.96	33 » o. m.	
299	124	40	17	2	2	2	61 592				
2 691	1 240	440	204	26	28	31		130 415	2.12		

Tabell 3 (forts.). Ekteskap fordelt etter hustruens alder ved
Hustruens alder ved

Ekteskapets varighet			Antall ekteskap fordelt										
			0	1	2	3	4	5	6	7	8		
0 år	gift	1946.....	1 518	287	18	—	—	—	—	—	—	—	—
1 »	»	1945.....	830	831	46	5	—	—	—	—	—	—	—
2 »	»	1944.....	440	838	182	17	—	—	—	—	—	—	—
3 »	»	1943.....	393	852	304	36	6	1	—	—	—	—	—
4 »	»	1942.....	365	711	478	73	7	2	—	—	—	—	—
5 »	»	1941.....	361	651	519	126	15	4	1	—	—	—	—
6 »	»	1940.....	368	621	590	190	42	10	—	—	—	—	—
7 »	»	1939.....	362	557	577	233	74	19	1	—	—	—	1
8 »	»	1938.....	327	463	513	218	86	18	7	1	1	1	1
9 »	»	1937.....	334	499	473	231	101	24	10	1	1	1	1
10 »	»	1936.....	301	440	438	226	89	42	9	1	1	1	1
11 »	»	1935.....	284	339	398	206	96	55	15	1	3	3	3
12 »	»	1934.....	262	345	317	158	92	29	16	6	2	2	2
13 »	»	1933.....	247	284	308	162	106	31	13	9	3	3	3
14 »	»	1932.....	220	278	264	151	89	42	25	10	1	1	1
15 »	»	1931.....	187	281	282	153	79	26	13	10	3	3	3
16 »	»	1930.....	221	273	306	151	93	44	20	8	4	4	4
17 »	»	1929.....	193	235	257	161	70	35	16	9	4	4	4
18 »	»	1928.....	179	227	233	143	73	33	23	7	3	3	3
19 »	»	1927.....	150	195	204	142	67	38	22	5	8	8	8
20 »	»	1926.....	150	163	181	120	63	42	20	12	5	5	5
21 »	»	1925.....	112	154	189	114	81	42	18	15	6	6	6
22 »	»	1924.....	123	145	183	130	66	41	35	15	5	5	5
23 »	»	1923.....	115	143	184	116	77	47	24	4	6	6	6
24 »	»	1922.....	98	129	160	129	76	53	31	12	4	4	4
25 »	»	1921.....	101	110	162	139	91	42	31	28	5	5	5
26 »	»	1920.....	93	120	166	111	91	58	32	16	12	12	12
27 »	»	1919.....	76	108	123	107	73	42	29	12	4	4	4
28 »	»	1918.....	96	99	133	108	91	56	39	30	6	6	6
29 »	»	1917.....	75	83	126	113	68	53	33	18	6	6	6
30 »	»	1916.....	65	88	93	89	67	44	41	16	12	12	12
31 »	»	1915.....	61	72	100	90	65	49	32	20	12	12	12
32 »	»	1914.....	61	56	84	103	75	62	30	10	10	10	10
33 »	o. m.	1913 og før.....	508	478	701	729	693	618	446	268	124	124	124
I alt	{	Ekteskap.....	9 276	11 155	9 292	4 980	2 862	1 702	1 032	544	252	252	252
	{	Barn.....	—	11 155	18 584	14 940	11 448	8 510	6 192	3 808	2 016	2 016	2 016

giftermålet, ekteskapets varighet og barnetall. Riket, 1946.
giftermålet 30 og 31 år.

etter barnetall							Merknader	Ekteskap i alt	Barn i alt	Gj.sn. antall barn pr. ekte- skap	Ekteskapets varighet
9	10	11	12	13	14	15 og flere					
-	-	-	-	-	-	-	1 823	323	0.18	0 år	
-	-	-	-	-	-	-	1 712	938	0.55	1 »	
-	-	-	-	-	-	-	1 477	1 253	0.85	2 »	
-	-	-	-	-	-	-	1 592	1 597	1.00	3 »	
-	-	-	-	-	-	-	1 636	1 924	1.18	4 »	
-	-	-	-	-	-	-	1 677	2 153	1.28	5 »	
-	-	-	-	-	-	-	1 821	2 589	1.42	6 »	
-	1	-	-	-	-	-	1 825	2 825	1.55	7 »	
-	-	-	-	-	-	-	1 634	2 634	1.61	8 »	
-	-	-	-	-	-	-	1 674	2 737	1.64	9 »	
1	-	-	-	-	-	-	1 548	2 638	1.70	10 »	
1	-	-	-	-	-	-	1 398	2 542	1.82	11 »	
2	-	-	-	-	-	-	1 229	2 138	1.74	12 »	
1	-	-	-	-	-	-	1 164	2 139	1.84	13 »	
1	1	-	-	-	-	-	1 082	2 072	1.91	14 »	
-	-	-	-	-	-	-	1 034	1 922	1.86	15 »	
3	-	-	-	-	-	-	1 123	2 165	1.93	16 »	
1	-	-	1	-	-	-	982	1 899	1.93	17 »	
2	-	-	-	-	-	-	923	1 808	1.96	18 »	
1	1	1	-	-	-	-	834	1 748	2.10	19 »	
-	-	-	-	-	-	-	756	1 591	2.10	20 »	
1	2	-	-	-	-	-	734	1.698	2.31	21 »	
2	1	-	1	-	-	-	747	1 765	2.36	22 »	
2	1	-	-	-	-	-	719	1 650	2.29	23 »	
3	1	-	-	-	-	-	696	1 744	2.51	24 »	
3	1	-	-	-	-	-	713	1 884	2.64	25 »	
2	2	-	-	-	-	-	703	1 877	2.67	26 »	
4	1	-	-	-	-	-	579	1 513	2.61	27 »	
8	1	-	-	-	-	-	667	1 907	2.86	28 »	
6	1	-	-	-	-	-	582	1 647	2.83	29 »	
2	2	1	-	-	-	-	520	1 532	2.95	30 »	
1	6	-	2	-	-	-	510	1 568	3.07	31 »	
4	1	-	1	-	-	-	497	1 531	3.08	32 »	
64	24	12	5	-	1	-	4 671	16 495	3.53	33 » o. m.	
115	47	14	10	-	1	-	41 282	-	-	-	
1 035	470	154	120	-	14	-	-	78 446	1.90	-	

Tabell 3 (forts.). Ekteskap fordelt etter hustruens alder ved
Hustruens alder ved

Ekteskapets varighet		Antall ekteskap fordelt								
		0	1	2	3	4	5	6	7	8
0 år	gift 1946.....	1 157	188	12	-	-	-	-	-	-
1 »	» 1945.....	623	552	28	2	-	-	-	-	-
2 »	» 1944.....	321	570	106	14	1	-	-	-	-
3 »	» 1943.....	279	531	217	28	1	-	-	-	-
4 »	» 1942.....	250	453	285	52	8	-	1	-	-
5 »	» 1941.....	291	459	333	93	15	4	-	-	-
6 »	» 1940.....	337	409	372	121	32	6	1	-	-
7 »	» 1939.....	288	367	343	137	52	6	2	-	-
8 »	» 1938.....	275	327	325	159	53	8	4	-	-
9 »	» 1937.....	270	305	270	158	59	25	4	2	-
10 »	» 1936.....	294	320	253	148	51	12	3	-	-
11 »	» 1935.....	217	245	213	111	63	16	6	1	1
12 »	» 1934.....	220	233	196	97	41	25	5	4	-
13 »	» 1933.....	171	183	187	92	52	22	5	5	1
14 »	» 1932.....	178	208	167	71	38	26	15	4	1
15 »	» 1931.....	178	179	150	83	53	16	9	7	1
16 »	» 1930.....	180	195	170	97	44	16	5	2	1
17 »	» 1929.....	150	171	155	98	55	15	11	2	3
18 »	» 1928.....	123	149	131	81	38	16	5	3	1
19 »	» 1927.....	116	125	125	71	33	27	15	4	2
20 »	» 1926.....	99	105	116	72	45	23	9	2	-
21 »	» 1925.....	96	122	119	63	44	29	17	5	4
22 »	» 1924.....	112	103	99	80	46	24	8	5	1
23 »	» 1923.....	90	91	105	70	41	17	13	9	4
24 »	» 1922.....	89	79	119	72	48	24	14	3	2
25 »	» 1921.....	81	105	118	63	68	29	16	4	4
26 »	» 1920.....	64	85	78	80	52	36	15	5	3
27 »	» 1919.....	65	84	84	59	52	25	16	4	1
28 »	» 1918.....	75	81	84	75	55	41	20	5	6
29 »	» 1917.....	68	56	79	70	58	41	18	8	3
30 »	» 1916.....	55	74	73	67	46	36	23	10	3
31 »	» 1915.....	56	53	56	54	56	26	15	6	2
32 »	» 1914.....	41	31	59	40	42	29	10	13	3
33 »	o. m. » 1913 og før.....	345	343	436	465	413	367	235	86	36
I alt	{ Ekteskap	7 254	7 581	5 663	3 043	1 755	987	520	199	83
	{ Barn	-	7 581	11 326	9 129	7 020	4 935	3 120	1 393	664

giftermålet, ekteskapets varighet og barnetall. Riket, 1946.
giftermålet 32 og 33 år.

etter barnetall							Merknader	Ekteskap i alt	Barn i alt	Gj.sn. antall barn pr. ekte- skap	Ekteskapets varighet
9	10	11	12	13	14	15 og flere					
-	-	-	-	-	-	-	1 357	212	0.16	0 år	
-	-	-	-	-	-	-	1 205	614	0.51	1 »	
-	-	-	-	-	-	-	1 012	828	0.82	2 »	
-	-	-	-	-	-	-	1 056	1 053	1.00	3 »	
-	-	-	-	-	-	-	1 049	1 217	1.16	4 »	
-	-	-	-	-	-	-	1 195	1 484	1.24	5 »	
-	-	-	-	-	-	-	1 278	1 680	1.31	6 »	
-	-	-	-	-	-	-	1 195	1 714	1.43	7 »	
-	-	-	-	-	-	-	1 151	1 730	1.50	8 »	
-	-	-	-	-	-	-	1 093	1 718	1.57	9 »	
-	-	-	-	-	-	-	1 081	1 552	1.44	10 »	
-	-	-	-	-	-	-	873	1 387	1.59	11 »	
-	-	-	-	-	-	-	821	1 263	1.54	12 »	
-	-	-	-	-	-	-	718	1 224	1.70	13 »	
1	-	2	-	-	-	-	711	1 194	1.68	14 »	
1	-	-	-	-	-	-	677	1 140	1.68	15 »	
1	-	-	-	-	-	-	711	1 143	1.61	16 »	
1	-	-	-	-	-	-	660	1 174	1.78	17 »	
-	-	-	-	-	-	-	548	954	1.74	18 »	
-	-	-	-	-	-	-	518	989	1.91	19 »	
-	-	-	-	-	-	-	471	916	1.94	20 »	
1	-	-	-	-	-	-	500	1 048	2.10	21 »	
1	-	-	-	-	-	-	479	945	1.97	22 »	
1	-	-	-	-	-	-	441	942	2.14	23 »	
-	-	-	-	-	-	-	450	966	2.15	24 »	
-	-	-	-	-	-	-	488	1 103	2.26	25 »	
-	-	-	-	-	-	-	418	1 018	2.44	26 »	
2	2	-	-	-	-	-	394	932	2.37	27 »	
1	-	-	-	-	-	-	443	1 111	2.51	28 »	
1	-	1	-	-	-	-	403	1 069	2.65	29 »	
2	-	-	-	-	-	-	389	1 035	2.66	30 »	
3	2	-	-	-	-	-	329	876	2.66	31 »	
-	-	1	-	-	-	-	269	768	2.86	32 »	
13	6	2	1	1	-	-	2 749	8 621	3.14	33 » o. m.	
29	10	6	1	1	-	-	27 132				
261	100	66	12	13	-	-		45 620	1.68		

Tabell 3 (forts.). Ekteskap fordelt etter hustruens alder ved
Hustruens alder ved

Ekteskapets varighet		Antall ekteskap fordelt								
		0	1	2	3	4	5	6	7	8
0 år	gift, 1946.....	879	122	7	—	—	—	—	—	—
1 »	» 1945.....	477	409	33	4	—	—	—	—	—
2 »	» 1944.....	306	401	83	9	2	—	—	—	—
3 »	» 1943.....	276	393	136	18	5	—	—	—	—
4 »	» 1942.....	240	289	192	34	6	1	—	—	—
5 »	» 1941.....	229	290	205	51	9	3	—	—	—
6 »	» 1940.....	283	300	212	67	16	4	—	—	—
7 »	» 1939.....	283	247	192	93	22	6	—	—	—
8 »	» 1938.....	248	244	192	66	32	11	1	—	1
9 »	» 1937.....	245	219	159	75	26	7	4	1	2
10 »	» 1936.....	207	226	165	75	27	6	2	—	1
11 »	» 1935.....	197	133	153	63	28	5	6	1	—
12 »	» 1934.....	165	135	119	58	26	13	2	1	1
13 »	» 1933.....	152	140	107	42	28	11	3	1	1
14 »	» 1932.....	152	125	99	51	26	9	4	—	1
15 »	» 1931.....	127	118	104	52	27	9	4	—	—
16 »	» 1930.....	147	121	108	55	21	9	2	3	—
17 »	» 1929.....	112	107	78	47	22	8	3	—	—
18 »	» 1928.....	110	101	89	49	22	11	5	—	—
19 »	» 1927.....	83	76	57	47	38	10	1	1	—
20 »	» 1926.....	89	60	69	37	21	10	4	3	1
21 »	» 1925.....	84	72	55	54	23	11	3	3	2
22 »	» 1924.....	85	69	77	51	26	13	6	2	2
23 »	» 1923.....	90	72	76	41	24	12	4	1	2
24 »	» 1922.....	60	62	65	54	25	13	4	1	1
25 »	» 1921.....	54	62	66	47	25	17	8	4	2
26 »	» 1920.....	60	71	62	58	27	22	10	3	1
27 »	» 1919.....	60	40	56	37	22	14	4	4	—
28 »	» 1918.....	48	43	66	39	33	12	12	3	2
29 »	» 1917.....	43	46	55	42	35	16	7	1	—
30 »	» 1916.....	30	48	45	50	20	17	4	3	—
31 »	» 1915.....	29	20	39	40	23	14	8	1	2
32 »	» 1914.....	47	28	45	31	25	17	5	3	1
33 »	o. m. » 1913 og før.....	246	256	297	258	227	133	53	25	10
I alt	{ Ekteskap	5 943	5 145	3 563	1 795	939	444	169	65	33
	{ Barn	—	5 145	7 126	5 385	3 756	2 220	1 014	455	264

giftermålet, ekteskapets varighet og barnetall. Riket, 1946.
giftermålet 34 og 35 år.

etter barnetall							Merknader	Ekteskap i alt	Barn i alt	Gj.sn. antall barn pr. ekte- skap	Ekteskapets varighet
9	10	11	12	13	14	15 og flere					
-	-	-	-	-	-	-	1 008	136	0.13	0 år	
-	-	-	-	-	-	-	923	487	0.53	1 »	
-	-	-	-	-	-	-	801	602	0.75	2 »	
-	-	-	-	-	-	-	828	739	0.89	3 »	
-	-	-	-	-	-	-	762	804	1.06	4 »	
-	-	-	-	-	-	-	787	904	1.15	5 »	
-	-	-	-	-	-	-	882	1 009	1.14	6 »	
-	-	-	-	-	-	-	843	1 028	1.22	7 »	
-	-	-	-	-	-	-	795	1 023	1.29	8 »	
-	-	-	-	-	-	-	738	948	1.28	9 »	
-	-	-	-	-	-	-	709	939	1.32	10 »	
-	1	-	-	-	-	-	587	818	1.39	11 »	
-	-	-	-	-	-	-	520	743	1.43	12 »	
1	-	-	-	-	-	-	486	689	1.42	13 »	
-	-	-	-	-	-	-	467	657	1.41	14 »	
-	1	1	-	-	-	-	443	680	1.53	15 »	
-	-	-	-	-	-	-	466	664	1.42	16 »	
-	-	-	-	-	-	-	377	550	1.46	17 »	
-	-	-	-	-	-	-	387	599	1.55	18 »	
-	-	-	-	-	-	-	313	546	1.74	19 »	
-	-	-	-	-	-	-	294	496	1.69	20 »	
1	-	-	-	-	-	-	308	555	1.80	21 »	
-	-	-	-	-	-	-	331	611	1.85	22 »	
-	-	-	-	-	-	-	322	550	1.71	23 »	
-	-	-	-	-	-	-	285	558	1.96	24 »	
1	-	1	-	-	-	-	287	632	2.20	25 »	
1	-	-	-	-	-	-	315	685	2.17	26 »	
-	-	-	-	-	-	-	237	473	2.00	27 »	
-	-	-	-	-	-	-	258	593	2.30	28 »	
1	-	-	-	-	-	-	246	560	2.28	29 »	
1	-	1	-	-	-	-	219	518	2.37	30 »	
-	-	1	-	-	-	-	177	462	2.61	31 »	
1	-	-	-	-	-	-	203	464	2.29	32 »	
8	1	1	1	-	-	-	1 516	3 875	2.56	33 » o. m.	
15	3	5	1	-	-	-	18 120				
135	30	55	12	-	-	-		25 597	1.41		

Tabell 3 (forts.). Ekteskap fordelt etter hustruens alder ved
Hustruens alder ved

Ekteskapets varighet		Antall ekteskap fordelt								
		0	1	2	3	4	5	6	7	8
0 år	gift 1946.....	607	89	7	—	—	—	—	—	—
1 »	» 1945.....	388	241	25	2	—	—	—	—	—
2 »	» 1944.....	247	268	39	4	—	—	—	—	—
3 »	» 1943.....	214	244	95	8	1	—	—	—	—
4 »	» 1942.....	255	199	103	15	6	—	—	—	—
5 »	» 1941.....	223	203	142	27	2	—	—	—	—
6 »	» 1940.....	248	184	125	45	11	1	1	—	—
7 »	» 1939.....	222	168	109	37	13	1	1	—	—
8 »	» 1938.....	256	153	118	43	13	1	—	—	—
9 »	» 1937.....	200	151	91	36	6	4	1	—	—
10 »	» 1936.....	192	143	68	40	8	4	—	—	1
11 »	» 1935.....	179	107	87	28	12	4	1	—	1
12 »	» 1934.....	144	97	61	25	7	5	1	1	—
13 »	» 1933.....	115	91	58	26	16	4	1	1	—
14 »	» 1932.....	133	101	64	19	8	3	2	—	—
15 »	» 1931.....	100	85	54	30	9	6	1	1	—
16 »	» 1930.....	98	80	60	18	15	6	2	1	1
17 »	» 1929.....	81	86	55	23	13	6	1	1	—
18 »	» 1928.....	79	73	53	22	7	3	2	1	—
19 »	» 1927.....	70	60	45	22	14	3	3	—	—
20 »	» 1926.....	72	68	50	25	8	6	3	1	—
21 »	» 1925.....	66	57	57	15	9	5	5	—	2
22 »	» 1924.....	77	65	38	25	9	6	3	2	—
23 »	» 1923.....	58	51	39	28	21	4	2	—	1
24 »	» 1922.....	60	54	39	24	10	4	3	—	—
25 »	» 1921.....	69	45	54	28	16	2	1	—	—
26 »	» 1920.....	53	46	52	28	15	4	2	2	1
27 »	» 1919.....	37	40	36	20	10	4	1	1	—
28 »	» 1918.....	42	51	43	27	14	5	—	2	1
29 »	» 1917.....	38	28	40	29	12	9	4	—	—
30 »	» 1916.....	43	27	33	21	21	3	2	1	1
31 »	» 1915.....	34	23	37	12	8	3	2	—	—
32 »	» 1914.....	38	27	36	23	11	5	3	—	—
33 »	o. m. » 1913 og før.....	189	177	234	170	103	53	15	8	3
I alt	{ Ekteskap	4 927	3 582	2 247	945	428	164	63	23	12
	{ Barn	—	3 582	4 494	2 835	1 712	820	378	161	96

giftermålet, ekteskapets varighet og barnetall. Riket, 1946.
giftermålet 36 og 37 år.

etter barnetall							Merknader	Ekteskap i alt	Barn i alt	Gj.sn. antall barn pr. ekte- skap	Ekteskapets varighet
9	10	11	12	13	14	15 og flere					
-	-	-	-	-	-	-	703	103	0.15	0 år	
-	-	-	-	-	-	-	656	297	0.45	1 »	
-	-	-	-	-	-	-	558	358	0.64	2 »	
-	-	-	-	-	-	-	562	462	0.82	3 »	
-	-	-	-	-	-	-	578	474	0.82	4 »	
-	-	-	-	-	-	-	597	576	0.96	5 »	
-	-	-	-	-	-	-	615	624	1.01	6 »	
-	-	-	-	-	-	-	551	560	1.02	7 »	
-	-	-	-	-	-	-	584	575	0.98	8 »	
-	-	-	-	-	-	-	489	491	1.00	9 »	
1	-	-	-	-	-	-	457	468	1.02	10 »	
-	-	-	-	-	-	-	419	447	1.07	11 »	
-	-	-	-	-	-	-	341	360	1.06	12 »	
-	-	-	-	-	-	-	312	382	1.22	13 »	
-	-	-	-	-	-	-	330	345	1.05	14 »	
-	1	-	-	-	-	-	287	372	1.30	15 »	
-	-	-	-	-	-	-	281	371	1.32	16 »	
-	-	-	-	-	-	-	266	360	1.35	17 »	
-	-	-	-	-	-	-	240	307	1.28	18 »	
1	-	-	-	-	-	-	218	314	1.44	19 »	
-	-	-	-	-	-	-	233	330	1.42	20 »	
-	-	-	-	-	-	-	216	323	1.50	21 »	
-	-	-	-	-	-	-	225	314	1.40	22 »	
1	-	-	-	-	-	-	205	346	1.69	23 »	
1	-	-	-	-	-	-	195	291	1.49	24 »	
-	-	-	-	1	-	-	216	330	1.53	25 »	
1	-	-	-	-	-	-	204	357	1.75	26 »	
-	-	-	-	-	-	-	149	245	1.64	27 »	
-	-	-	-	-	-	-	185	321	1.74	28 »	
-	-	-	-	-	-	-	160	312	1.95	29 »	
-	-	-	-	-	-	-	152	282	1.86	30 »	
-	-	1	-	-	-	-	120	203	1.69	31 »	
-	-	-	-	-	-	-	143	255	1.78	32 »	
1	2	-	3	-	1	-	959	2 081	2.17	33 » o. m.	
6	3	1	3	1	1	-	12 406				
54	30	11	36	13	14	-		14 236	1.15		

Tabell 3 (forts.). Ekteskap fordelt etter hustruens alder ved
Hustruens alder ved

Ekteskapets varighet		Antall ekteskap fordelt								
		0	1	2	3	4	5	6	7	8
0 år	gift 1946.....	506	69	4	-	-	-	-	-	-
1 »	» 1945.....	328	151	9	-	-	-	-	-	-
2 »	» 1944.....	200	154	34	4	-	-	-	-	-
3 »	» 1943.....	207	156	53	6	2	-	-	-	-
4 »	» 1942.....	208	158	49	12	-	-	-	-	-
5 »	» 1941.....	190	141	55	14	-	1	-	-	-
6 »	» 1940.....	224	121	69	15	4	2	-	-	-
7 »	» 1939.....	215	114	65	20	4	3	-	-	-
8 »	» 1938.....	199	131	55	24	4	1	1	-	-
9 »	» 1937.....	210	99	43	16	6	1	1	-	-
10 »	» 1936.....	173	63	54	13	6	-	-	-	-
11 »	» 1935.....	138	60	37	10	2	-	-	-	-
12 »	» 1934.....	134	81	39	12	1	2	1	-	-
13 »	» 1933.....	109	71	38	17	6	2	1	-	-
14 »	» 1932.....	103	57	30	11	3	3	-	1	-
15 »	» 1931.....	97	48	28	7	7	-	2	-	-
16 »	» 1930.....	88	72	40	20	6	1	2	1	-
17 »	» 1929.....	66	47	34	17	3	1	-	-	-
18 »	» 1928.....	76	48	20	14	7	1	-	1	-
19 »	» 1927.....	77	44	34	15	3	2	-	-	-
20 »	» 1926.....	66	59	26	11	5	3	1	-	2
21 »	» 1925.....	65	36	47	11	6	2	2	-	-
22 »	» 1924.....	54	30	22	19	2	1	-	-	-
23 »	» 1923.....	47	37	26	11	6	-	1	1	-
24 »	» 1922.....	40	32	25	14	7	2	-	-	-
25 »	» 1921.....	43	30	21	10	2	4	2	-	1
26 »	» 1920.....	45	29	32	15	7	4	-	2	1
27 »	» 1919.....	39	32	23	8	3	4	3	1	1
28 »	» 1918.....	54	26	26	12	4	1	-	-	-
29 »	» 1917.....	30	24	20	15	3	4	1	-	-
30 »	» 1916.....	37	29	25	15	2	1	-	-	-
31 »	» 1915.....	25	30	16	15	4	3	-	-	-
32 »	» 1914.....	34	25	17	12	5	2	2	1	-
33 »	o. m. » 1913 og før.....	142	162	120	81	34	12	6	3	3
I alt	{ Ekteskap	4 269	2 466	1 236	496	154	63	26	11	8
	{ Barn	-	2 466	2 472	1 488	616	315	156	77	64

giftermålet, ekteskapets varighet og barnetall. Riket, 1946.
giftermålet 38 og 39 år.

etter barnetall							Merknader	Ekteskap i alt	Barn i alt	Gj.sn. antall barn pr. ekte- skap	Ekteskapets varighet
9	10	11	12	13	14	15 og flere					
-	-	-	-	-	-	-		579	77	0.13	0 år
-	-	-	-	-	-	-		488	169	0.35	1 »
-	-	-	-	-	-	-		392	234	0.60	2 »
-	-	-	-	-	-	-		424	288	0.68	3 »
-	-	-	-	-	-	-		427	292	0.68	4 »
-	-	-	-	-	-	-		401	298	0.74	5 »
-	-	-	-	-	-	-		435	330	0.76	6 »
-	-	-	-	-	-	-		421	335	0.80	7 »
-	-	-	-	-	-	-		415	340	0.82	8 »
-	-	-	-	-	-	-		376	268	0.71	9 »
1	-	-	-	-	-	-		310	243	0.78	10 »
-	-	-	-	-	-	-		247	172	0.70	11 »
-	-	-	-	-	-	-		270	215	0.80	12 »
-	-	-	-	-	-	-		244	238	0.98	13 »
-	-	-	-	-	-	-		208	184	0.88	14 »
-	-	-	-	-	-	-		189	165	0.87	15 »
-	-	-	-	-	-	-		230	260	1.13	16 »
-	-	-	-	-	-	-		168	183	1.09	17 »
-	-	-	-	-	-	-		167	170	1.02	18 »
-	-	-	-	1	-	-		176	192	1.09	19 »
-	-	-	-	-	-	-		173	201	1.16	20 »
-	-	-	-	-	-	-		169	209	1.24	21 »
-	-	-	-	-	-	-		128	144	1.13	22 »
1	-	-	-	-	-	-		130	168	1.29	23 »
1	-	-	-	-	-	-		121	171	1.41	24 »
-	-	-	-	-	-	-		113	150	1.33	25 »
-	-	-	-	-	-	-		135	208	1.54	26 »
-	-	1	-	-	-	-		115	178	1.55	27 »
-	-	-	-	-	-	-		123	135	1.10	28 »
-	-	-	-	-	-	-		97	147	1.52	29 »
1	-	-	-	-	-	-		110	146	1.33	30 »
-	-	-	-	-	-	1	f: 15	94	153	1.63	31 »
-	-	-	-	-	1	-		99	157	1.59	32 »
3	-	-	-	-	-	-		566	949	1.68	33 » o. m.
7	-	1	-	2	-	1		8 740			
63	-	11	-	26	-	15			7 769	0.89	

Tabell 3 (forts.). Ekteskap fordelt etter hustruens alder ved
Hustruens alder ved

Ekteskapets varighet		Antall ekteskap fordelt			
		0	1	2	3
0 år	gift 1946	401	57	3	—
1 »	» 1945	285	104	3	3
2 »	» 1944	196	102	13	2
3 »	» 1943	207	84	24	4
4 »	» 1942	184	90	33	5
5 »	» 1941	189	74	25	5
6 »	» 1940	185	95	21	6
7 »	» 1939	182	75	26	7
8 »	» 1938	167	67	20	5
9 »	» 1937	175	56	14	5
10 »	» 1936	169	61	14	5
11 »	» 1935	120	38	17	4
12 »	» 1934	97	40	17	4
13 »	» 1933	83	41	10	4
14 »	» 1932	90	37	21	4
15 »	» 1931	92	38	13	7
16 »	» 1930	70	30	10	3
17 »	» 1929	80	27	14	8
18 »	» 1928	66	25	18	4
19 »	» 1927	53	22	18	5
20 »	» 1926	48	29	12	8
21 »	» 1925	68	30	13	3
22 »	» 1924	49	21	10	6
23 »	» 1923	42	21	12	3
24 »	» 1922	50	33	13	5
25 »	» 1921	46	21	9	2
26 »	» 1920	39	26	13	4
27 »	» 1919	24	15	8	1
28 »	» 1918	51	24	18	5
29 »	» 1917	24	20	11	4
30 »	» 1916	34	16	15	3
31 »	» 1915	20	9	6	2
32 »	» 1914	13	16	8	—
33 »	o. m. » 1913 og før	130	81	46	17
I alt	{ Ekteskap	3 729	1 525	528	153
	{ Barn	—	1 525	1 056	459

giftermålet, ekteskapets varighet og barnetall. Riket, 1946.
giftermålet 40 og 41 år.

etter barnetall					Ekteskap i alt	Barn i alt	Gj.sn. antall barn pr. ekte- skap	Ekteskapets varighet
4	5	6	7	8				
—	—	—	—	—	461	63	0.14	0 år
—	—	—	—	—	395	119	0.30	1 »
—	—	—	—	—	313	134	0.43	2 »
1	—	—	—	—	320	148	0.46	3 »
1	—	1	—	—	314	181	0.58	4 »
—	—	—	—	—	293	139	0.47	5 »
2	1	—	—	—	310	168	0.54	6 »
1	1	1	—	—	293	163	0.56	7 »
4	—	1	—	—	264	144	0.55	8 »
2	3	—	1	—	256	129	0.50	9 »
—	—	—	—	—	—	—	—	—
1	1	1	1	—	253	126	0.50	10 »
2	—	—	3	—	184	113	0.61	11 »
1	1	1	—	1	162	109	0.67	12 »
1	1	2	—	—	142	94	0.66	13 »
1	1	—	—	—	154	100	0.65	14 »
—	—	—	—	—	—	—	—	—
1	1	2	1	—	155	113	0.73	15 »
1	2	—	—	—	116	73	0.63	16 »
2	—	—	—	—	131	87	0.66	17 »
1	1	—	1	—	116	89	0.77	18 »
1	—	—	—	1	100	85	0.85	19 »
—	—	—	—	—	—	—	—	—
—	3	—	—	—	100	92	0.92	20 »
2	1	1	—	—	118	84	0.71	21 »
2	1	—	—	—	89	72	0.81	22 »
1	—	—	—	—	79	58	0.73	23 »
1	—	1	—	—	103	84	0.82	24 »
—	—	—	—	—	—	—	—	—
3	1	—	1	—	83	69	0.83	25 »
5	—	1	—	—	88	90	1.02	26 »
1	—	—	—	—	49	38	0.78	27 »
—	2	1	—	1	102	99	0.97	28 »
3	—	—	—	1	63	74	1.17	29 »
—	—	—	—	—	—	—	—	—
2	—	—	—	—	70	63	0.90	30 »
—	1	1	—	1	40	46	1.15	31 »
3	—	—	—	—	40	44	1.10	32 »
5	2	2	—	—	283	266	0.94	33 » o. m.
51	24	16	8	5	6 039			
204	120	96	56	40		3 556	0.59	

Tabell 3 (forts.). Ekteskap fordelt etter hustruens alder ved
Hustruens alder ved giftermålet 42 og 43 år.

Ekteskapets varighet		Antall ekteskap fordelt etter barnetall					Ekteskap i alt	Barn i alt	Gj.sn. antall barn pr. ekte- skap	
		0	1	2	3	4				5
0 år	gift 1946.	332	22	1	—	—	—	355	24	0.07
1 »	» 1945.	261	43	6	1	—	—	311	58	0.19
2 »	» 1944.	203	37	2	—	—	—	242	41	0.17
3 »	» 1943.	208	50	6	1	1	—	266	69	0.26
4 »	» 1942.	190	52	9	1	2	1	255	86	0.34
5 »	» 1941.	142	39	3	3	—	—	187	54	0.29
6 »	» 1940.	169	39	8	—	2	—	218	63	0.29
7 »	» 1939.	149	36	7	4	1	—	197	66	0.34
8 »	» 1938.	147	43	9	1	1	—	201	68	0.34
9 »	» 1937.	122	31	6	2	2	—	163	57	0.35
10 »	» 1936.	125	29	7	4	—	1	166	60	0.36
11 »	» 1935.	104	27	6	—	1	—	138	43	0.31
12 »	» 1934.	73	23	2	2	1	—	101	37	0.37
13 »	» 1933.	81	26	9	2	2	1	121	63	0.52
14 »	» 1932.	95	20	10	2	1	—	128	50	0.39
15 »	» 1931.	74	21	9	2	—	—	106	45	0.42
16 »	» 1930.	76	22	2	4	2	1	107	51	0.48
17 »	» 1929.	58	18	6	—	—	—	82	30	0.37
18 »	» 1928.	45	20	3	1	—	1	70	34	0.49
19 »	» 1927.	46	16	3	—	2	—	67	30	0.45
20 »	» 1926.	47	20	3	6	3	—	79	56	0.71
21 »	» 1925.	43	16	5	3	3	—	70	47	0.67
22 »	» 1924.	52	13	2	—	1	—	68	21	0.31
23 »	» 1923.	28	21	2	1	1	—	53	32	0.60
24 »	» 1922.	43	10	4	3	1	—	61	31	0.51
25 »	» 1921.	54	16	4	—	1	1	76	33	0.43
26 »	» 1920.	38	17	1	2	1	—	59	29	0.49
27 »	» 1919.	25	12	4	1	—	—	42	23	0.55
28 »	» 1918.	31	15	1	4	1	—	52	33	0.63
29 »	» 1917.	30	10	3	—	—	1	44	21	0.48
30 »	» 1916.	26	6	5	3	1	—	41	29	0.71
31 »	» 1915.	15	9	4	1	1	—	30	24	0.80
32 »	» 1914.	16	9	3	—	2	2	32	33	1.03
33 »	o. m. » 1913 og før	71	43	14	3	2	2	135	98	0.73
I alt	{ Ekteskap	3 219	831	169	57	36	11	4 323		
	{ Barn	—	831	338	171	144	55		1 539	0.36

giftermålet, ekteskapets varighet og barnetall. Riket, 1946.
Hustruens alder ved giftermålet 44 og 45 år.

Ekteskapets varighet		Antall ekteskap fordelt etter barnetall					Ekteskap i alt	Barn i alt	Gj.sn. antall barn pr. ekte- skap
		0	1	2	3	4			
0 år	gift 1946.....	226	15	3	—	—	244	21	0.09
1 »	» 1945.....	200	6	1	2	—	209	14	0.07
2 »	» 1944.....	159	20	2	1	—	182	27	0.15
3 »	» 1943.....	168	19	3	—	—	190	25	0.13
4 »	» 1942.....	139	20	3	1	1	164	33	0.20
5 »	» 1941.....	166	17	6	—	—	189	29	0.15
6 »	» 1940.....	121	11	—	2	—	134	17	0.13
7 »	» 1939.....	103	17	5	1	—	126	30	0.24
8 »	» 1938.....	94	14	3	2	—	113	26	0.23
9 »	» 1937.....	108	13	1	—	1	123	19	0.15
10 »	» 1936.....	121	15	2	—	—	138	19	0.14
11 »	» 1935.....	78	9	4	—	1	92	21	0.23
12 »	» 1934.....	68	6	3	1	2	80	23	0.29
13 »	» 1933.....	54	10	3	—	1	68	20	0.29
14 »	» 1932.....	58	9	1	—	—	68	11	0.16
15 »	» 1931.....	74	11	3	—	1	89	21	0.24
16 »	» 1930.....	53	5	3	—	—	61	11	0.18
17 »	» 1929.....	61	7	1	2	2	73	23	0.32
18 »	» 1928.....	46	10	—	3	—	59	19	0.32
19 »	» 1927.....	49	5	4	—	1	59	17	0.28
20 »	» 1926.....	38	7	2	—	1	48	15	0.31
21 »	» 1925.....	45	4	3	2	1	55	20	0.36
22 »	» 1924.....	38	5	2	1	1	47	16	0.34
23 »	» 1923.....	33	10	1	2	—	46	18	0.39
24 »	» 1922.....	38	7	3	—	—	48	13	0.27
25 »	» 1921.....	37	4	3	1	—	45	13	0.29
26 »	» 1920.....	30	3	—	—	—	33	3	0.09
27 »	» 1919.....	29	5	2	1	—	37	12	0.31
28 »	» 1918.....	28	7	1	—	1	37	13	0.35
29 »	» 1917.....	15	4	3	—	1	23	14	0.61
30 »	» 1916.....	15	3	2	—	—	20	7	0.35
31 »	» 1915.....	12	1	—	—	1	14	5	0.36
32 »	» 1914.....	13	2	—	—	—	15	2	0.13
33 »	o. m. » 1913 og før	60	13	5	2	1	81	33	0.41
I alt	{ Ekteskap	2 577	314	78	24	17	3 010		
	{ Barn	—	314	156	72	68		610	0.20

Tabell 4. Ekteskap fordelt etter hustruens alder ved giftermålet og ekteskapets
Marriages by age of wife at marriage and duration of marriage.

A. Bygder.

Ekteskapets varighet <i>Duration of marriage</i>		Hustruens alder <i>Age of wife</i>								
		16—17 år			18—19 år			20—21 år		
		Ekteskap i alt ¹	Barn i alt ²	Gj.sn. antall barn pr. ekte- skap ³	Ekteskap i alt	Barn i alt	Gj.sn. antall barn pr. ekte- skap	Ekteskap i alt	Barn i alt	Gj.sn. antall barn pr. ekte- skap
0 år ⁴	gift ⁵ 1946	126	57	0.45	940	408	0.43	2 226	828	0.37
1 »	» 1945	136	123	0.90	1 006	899	0.89	2 187	1 796	0.82
2 »	» 1944	138	167	1.21	1 005	1 143	1.14	2 254	2 422	1.07
3 »	» 1943	123	174	1.41	983	1 370	1.39	2 388	3 116	1.30
4 »	» 1942	125	216	1.73	1 009	1 614	1.60	2 437	3 742	1.54
5 »	» 1941	118	228	1.93	1 063	1 971	1.85	2 676	4 647	1.74
6 »	» 1940	127	258	2.03	1 134	2 349	2.07	2 536	4 877	1.92
7 »	» 1939	108	237	2.19	990	2 232	2.25	2 090	4 470	2.14
8 »	» 1938	80	198	2.48	828	2 014	2.43	1 904	4 339	2.28
9 »	» 1937	80	215	2.69	730	1 829	2.51	1 863	4 531	2.43
10 »	» 1936	76	206	2.71	750	1 954	2.61	1 727	4 435	2.57
11 »	» 1935	80	234	2.93	634	1 847	2.91	1 576	4 158	2.64
12 »	» 1934	96	279	2.91	692	1 996	2.88	1 576	4 342	2.76
13 »	» 1933	73	202	2.77	581	1 778	3.06	1 455	4 176	2.87
14 »	» 1932	81	278	3.43	627	2 005	3.20	1 472	4 324	2.94
15 »	» 1931	86	277	3.22	627	1 993	3.18	1 362	4 211	3.09
16 »	» 1930	77	224	2.91	674	2 243	3.33	1 530	4 909	3.21
17 »	» 1929	61	225	3.69	635	2 144	3.38	1 481	4 824	3.26
18 »	» 1928	63	213	3.38	577	2 038	3.53	1 363	4 605	3.38
19 »	» 1927	60	188	3.13	592	2 186	3.69	1 340	4 743	3.54
20 »	» 1926	66	238	3.61	601	2 324	3.87	1 310	4 700	3.59
21 »	» 1925	82	296	3.61	578	2 266	3.92	1 312	4 821	3.67
22 »	» 1924	77	307	3.99	621	2 391	3.85	1 344	5 071	3.77
23 »	» 1923	78	327	4.19	590	2 487	4.22	1 330	5 146	3.87
24 »	» 1922	86	354	4.12	614	2 530	4.12	1 384	5 431	3.92
25 »	» 1921	69	269	3.90	699	3 063	4.38	1 486	5 945	4.00
26 »	» 1920	73	322	4.41	724	3 241	4.48	1 498	6 221	4.15
27 »	» 1919	45	204	4.53	550	2 349	4.27	1 180	5 058	4.29
28 »	» 1918	124	565	4.56	677	3 194	4.72	1 512	6 649	4.40
29 »	» 1917	104	500	4.81	595	2 790	4.69	1 287	6 132	4.76
30 »	» 1916	82	436	5.32	595	2 911	4.89	1 218	6 009	4.93
31 »	» 1915	91	490	5.38	509	2 703	5.31	1 075	5 185	4.82
32 »	» 1914	82	478	5.83	509	2 718	5.34	1 044	5 199	4.98
33 »	o. m. » 1913 og før ⁶	1 197	8 299	6.93	6 224	41 512	6.67	13 143	81 519	6.20
I alt	{ Ekteskap. <i>Marriages</i>	4 170			30 163			67 566		
Total	{ Barn. <i>Children</i>		17 284	4.14		112 492	3.73		232 581	3.44

¹ Number of marriages. ² Number of children. ³ Average number of children per marriage. ⁴ Year.

varighet. Gjennomsnittlig antall barn pr. ekteskap. Bygder og byer, 1946.

Average number of children per marriage. Rural districts and towns, 1946.

Rural districts.

ved giftermålet at marriage												Ekteskapets varighet
22—23 år			24—25 år			26—27 år			28—29 år			
Ekteskap i alt	Barn i alt	Gj.sn. antall barn pr. ekte- skap	Ekteskap i alt	Barn i alt	Gj.sn. antall barn pr. ekte- skap	Ekteskap i alt	Barn i alt	Gj.sn. antall barn pr. ekte- skap	Ekteskap i alt	Barn i alt	Gj.sn. antall barn pr. ekte- skap	
3 051	937	0.31	2 997	723	0.24	2 495	501	0.20	1 771	340	0.19	0 år
2 888	2 159	0.75	2 963	2 018	0.68	2 136	1 378	0.65	1 618	984	0.61	1 »
2 942	2 955	1.00	2 658	2 600	0.98	1 971	1 856	0.94	1 468	1 322	0.90	2 »
3 160	3 969	1.26	2 643	3 184	1.20	2 180	2 475	1.14	1 456	1 638	1.13	3 »
3 038	4 450	1.46	2 875	4 000	1.39	2 182	2 968	1.36	1 533	1 964	1.28	4 »
3 010	4 945	1.64	2 891	4 593	1.59	2 255	3 439	1.53	1 722	2 559	1.49	5 »
3 338	6 167	1.85	3 000	5 244	1.75	2 448	4 024	1.64	1 757	2 869	1.63	6 »
2 861	5 767	2.02	2 732	5 239	1.92	2 265	4 135	1.83	1 742	3 167	1.82	7 »
2 655	5 713	2.15	2 679	5 492	2.05	2 246	4 476	1.99	1 634	3 010	1.84	8 »
2 455	5 667	2.31	2 628	5 697	2.17	2 102	4 463	2.12	1 579	3 134	1.98	9 »
2 344	5 581	2.38	2 330	5 350	2.30	2 081	4 430	2.13	1 563	3 175	2.03	10 »
2 152	5 397	2.51	2 136	5 047	2.36	1 806	4 057	2.25	1 322	2 877	2.18	11 »
1 971	5 165	2.62	1 997	5 043	2.53	1 628	3 783	2.32	1 259	2 768	2.20	12 »
1 851	5 127	2.77	1 864	4 704	2.52	1 508	3 647	2.42	1 130	2 507	2.22	13 »
1 903	5 323	2.80	1 873	5 054	2.70	1 419	3 582	2.52	1 114	2 502	2.25	14 »
1 831	5 459	2.98	1 725	4 756	2.76	1 429	3 612	2.53	1 041	3 379	2.29	15 »
1 950	5 859	3.00	1 923	5 341	2.78	1 562	3 946	2.53	1 090	2 475	2.27	16 »
1 838	5 545	3.02	1 698	4 817	2.84	1 458	3 816	2.62	1 048	2 631	2.51	17 »
1 744	5 606	3.21	1 697	4 869	2.87	1 369	3 696	2.70	953	2 488	2.61	18 »
1 639	5 177	3.16	1 596	4 801	3.01	1 248	3 417	2.74	874	2 273	2.60	19 »
1 709	5 739	3.36	1 565	4 652	2.97	1 215	3 401	2.80	817	2 174	2.66	20 »
1 643	5 578	3.40	1 547	4 761	3.08	1 223	3 608	2.95	811	2 150	2.65	21 »
1 631	5 783	3.55	1 536	4 829	3.14	1 129	3 324	2.94	832	2 303	2.77	22 »
1 669	6 050	3.63	1 446	4 773	3.30	1 181	3 565	3.02	819	2 298	2.81	23 »
1 577	5 851	3.71	1 499	5 341	3.56	1 112	3 590	3.23	776	2 309	2.98	24 »
1 746	6 647	3.81	1 429	5 040	3.53	1 113	3 752	3.37	752	2 301	3.06	25 »
1 760	6 833	3.88	1 598	5 842	3.66	1 171	4 024	3.44	732	2 363	3.23	26 »
1 458	5 874	4.03	1 293	4 801	3.71	943	3 302	3.50	636	2 127	3.34	27 »
1 742	7 279	4.18	1 485	5 702	3.84	1 047	3 705	3.54	698	2 383	3.41	28 »
1 533	6 732	4.39	1 286	5 228	4.07	932	3 473	3.73	650	2 269	3.49	29 »
1 379	6 320	4.58	1 237	5 202	4.21	901	3 483	3.87	691	2 510	3.63	30 »
1 199	5 429	4.53	1 080	4 514	4.18	792	3 142	3.97	556	2 005	3.61	31 »
1 280	6 131	4.79	1 048	4 771	4.55	795	3 253	4.09	550	2 014	3.66	32 »
15 093	86 181	5.71	12 666	65 936	5.21	9 151	43 209	4.72	5 785	24 377	4.21	33 » o. m.
84 040			77 620			60 493			42 779			
	263395	3.13		219964	283		156532	2.59		101645	2.35	

* Married. * ∘: 33 +.

Tabell 4 (forts.). Ekteskap fordelt etter hustruens alder ved giftermålet og ekteskapets
A. Bygder

Ekteskapets varighet		Hustruens alder									
		30—31 år			32—33 år			34—35 år			
		Ekteskap i alt	Barn i alt	Gj.sn. antall barn pr. ekte- skap	Ekteskap i alt	Barn i alt	Gj.sn. antall barn pr. ekte- skap	Ekteskap i alt	Barn i alt	Gj.sn. antall barn pr. ekte- skap	
0 år	gift	1946	1 196	219	0.18	892	155	0.17	638	94	0.15
1 »	»	1945	1 137	655	0.58	774	437	0.56	589	343	0.58
2 »	»	1944	1 023	924	0.90	687	604	0.88	540	447	0.83
3 »	»	1943	1 126	1 198	1.06	746	783	1.05	558	549	0.98
4 »	»	1942	1 184	1 495	1.26	712	909	1.28	539	627	1.16
5 »	»	1941	1 168	1 622	1.39	821	1 106	1.35	544	701	1.29
6 »	»	1940	1 250	1 950	1.56	860	1 233	1.43	589	766	1.30
7 »	»	1939	1 236	2 163	1.75	813	1 303	1.60	541	773	1.43
8 »	»	1938	1 146	2 024	1.77	814	1 338	1.64	513	744	1.45
9 »	»	1937	1 129	2 064	1.83	734	1 308	1.78	494	734	1.49
10 »	»	1936	1 034	2 019	1.95	731	1 195	1.63	475	738	1.55
11 »	»	1935	929	1 923	2.07	602	1 082	1.80	381	639	1.68
12 »	»	1934	838	1 683	2.01	543	971	1.79	356	607	1.71
13 »	»	1933	805	1 705	2.12	477	917	1.92	330	545	1.65
14 »	»	1932	750	1 660	2.21	490	935	1.91	315	514	1.63
15 »	»	1931	716	1 512	2.11	461	910	1.97	320	561	1.75
16 »	»	1930	789	1 711	2.17	490	883	1.80	332	541	1.63
17 »	»	1929	689	1 521	2.21	474	942	1.99	249	436	1.75
18 »	»	1928	630	1 407	2.23	387	768	1.98	281	498	1.77
19 »	»	1927	618	1 442	2.33	372	820	2.20	231	453	1.96
20 »	»	1926	542	1 303	2.40	348	750	2.16	209	407	1.95
21 »	»	1925	518	1 318	2.54	369	866	2.35	223	447	2.00
22 »	»	1924	548	1 417	2.59	344	755	2.19	236	496	2.10
23 »	»	1923	497	1 272	2.56	335	772	2.30	232	421	1.81
24 »	»	1922	506	1 433	2.83	331	781	2.36	216	456	2.11
25 »	»	1921	526	1 507	2.87	353	890	2.52	199	513	2.58
26 »	»	1920	537	1 530	2.85	301	836	2.78	235	547	2.33
27 »	»	1919	405	1 183	2.92	290	727	2.51	172	367	2.13
28 »	»	1918	496	1 565	3.16	327	894	2.73	185	454	2.45
29 »	»	1917	410	1 256	3.06	291	846	2.91	171	412	2.41
30 »	»	1916	378	1 204	3.19	280	796	2.84	159	408	2.57
31 »	»	1915	375	1 224	3.26	226	657	2.91	122	344	2.82
32 »	»	1914	362	1 192	3.29	196	586	2.99	147	368	2.50
33 »	o. m.	1913 og før	3 515	13 184	3.75	2 095	6 923	3.30	1 141	3 097	2.71
I alt	{	Ekteskap	29 008			18 966			12 462		
		Barn		61 485	2.12		35 678	1.88		20 047	1.61

varighet. Gjennomsnittlig antall barn pr. ekteskap. Bygder og byer, 1946.
(forts.).

ved giftermålet															Ekteskaps- varighet
36—37 år			38—39 år			40—41 år			42—43 år			44—45 år			
Ekteskap i alt	Barn i alt	Gj.sn. antall barn pr. ekte- skap	Ekteskap i alt	Barn i alt	Gj.sn. antall barn pr. ekte- skap	Ekteskap i alt	Barn i alt	Gj.sn. antall barn pr. ekte- skap	Ekteskap i alt	Barn i alt	Gj.sn. antall barn pr. ekte- skap	Ekteskap i alt	Barn i alt	Gj.sn. antall barn pr. ekte- skap	
426	68	0.16	366	60	0.16	302	44	0.15	200	17	0.09	160	16	0.10	0 år
436	227	0.52	285	115	0.40	241	85	0.35	193	41	0.21	114	12	0.11	1 »
362	259	0.72	267	191	0.72	211	98	0.46	150	29	0.19	116	22	0.19	2 »
382	354	0.93	285	217	0.76	224	108	0.48	170	59	0.35	126	18	0.14	3 »
385	360	0.94	283	222	0.78	197	129	0.65	153	66	0.43	107	22	0.21	4 »
411	431	1.05	268	221	0.82	198	108	0.55	122	45	0.37	115	20	0.17	5 »
409	490	1.20	288	247	0.86	197	130	0.66	122	50	0.41	91	11	0.12	6 »
353	417	1.18	264	256	0.97	189	132	0.70	125	51	0.41	81	24	0.30	7 »
391	459	1.17	289	287	0.99	165	106	0.64	131	55	0.42	74	22	0.30	8 »
323	384	1.19	248	206	0.83	162	96	0.59	94	47	0.50	80	15	0.19	9 »
291	354	1.22	213	205	0.96	164	103	0.63	105	52	0.50	93	14	0.15	10 »
273	344	1.26	180	150	0.83	130	96	0.74	91	29	0.32	62	20	0.32	11 »
225	279	1.24	184	184	1.00	115	100	0.87	76	32	0.42	50	19	0.38	12 »
205	312	1.52	168	206	1.23	100	82	0.82	83	53	0.64	52	17	0.33	13 »
218	267	1.22	141	143	1.01	108	86	0.80	96	35	0.36	46	6	0.13	14 »
210	318	1.51	126	131	1.04	105	90	0.86	73	36	0.49	61	13	0.21	15 »
195	296	1.52	155	206	1.33	86	65	0.76	73	41	0.56	46	6	0.13	16 »
188	291	1.55	124	161	1.30	97	76	0.78	63	24	0.38	50	10	0.20	17 »
165	245	1.48	114	128	1.12	82	79	0.96	47	19	0.40	45	16	0.36	18 »
154	271	1.76	133	172	1.29	75	70	0.93	44	26	0.59	40	15	0.38	19 »
155	251	1.62	128	168	1.31	77	79	1.03	52	35	0.67	37	14	0.38	20 »
145	244	1.68	116	160	1.38	82	71	0.87	54	34	0.63	34	14	0.41	21 »
159	247	1.55	82	108	1.32	63	59	0.94	47	16	0.34	35	8	0.23	22 »
140	276	1.97	97	138	1.42	54	43	0.80	36	16	0.44	33	15	0.45	23 »
137	217	1.58	87	141	1.62	85	76	0.89	43	16	0.37	33	10	0.30	24 »
158	254	1.61	79	111	1.41	60	60	1.00	62	29	0.50	33	6	0.18	25 »
140	274	1.96	97	156	1.61	61	60	0.98	48	24	0.50	20	2	0.10	26 »
108	193	1.79	73	133	1.82	39	32	0.82	34	19	0.56	28	10	0.36	27 »
130	259	1.99	84	98	1.17	72	71	0.99	34	23	0.68	25	12	0.48	28 »
120	253	2.11	63	113	1.79	41	58	1.41	30	19	0.63	15	7	0.47	29 »
97	193	1.99	79	123	1.56	53	60	1.13	31	25	0.81	14	4	0.29	30 »
83	152	1.83	70	126	1.80	28	40	1.43	20	13	0.65	10	5	0.50	31 »
105	203	1.93	71	124	1.75	29	37	1.28	19	21	1.11	9	1	0.11	32 »
740	1 725	2.33	429	766	1.79	220	215	0.98	110	79	0.72	67	28	0.42	33 » o. m.
8 419	11167	1.33	5 936	6 173	1.04	4 112	2 844	0.69	2 831	1 176	0.42	2 002	454	0.23	

Tabell 4 (forts.). Ekteskap fordelt etter hustruens alder ved giftermålet og ekteskapets
 B. Byer.

Ekteskapets varighet		Hustruens alder								
		16—17 år			18—19 år			20—21 år		
		Ekteskap i alt	Barn i alt	Gj.sn. antall barn pr. ekteskap	Ekteskap i alt	Barn i alt	Gj.sn. antall barn pr. ekteskap	Ekteskap i alt	Barn i alt	Gj.sn. antall barn pr. ekteskap
0 år	gift 1946.....	49	19	0.39	334	152	0.46	718	233	0.32
1 »	» 1945.....	47	37	0.79	324	294	0.91	758	572	0.75
2 »	» 1944.....	43	45	1.05	284	299	1.05	798	783	0.98
3 »	» 1943.....	38	57	1.50	260	343	1.32	813	966	1.19
4 »	» 1942.....	25	37	1.48	292	423	1.45	770	1 043	1.35
5 »	» 1941.....	28	45	1.61	301	495	1.64	855	1 289	1.51
6 »	» 1940.....	22	40	1.82	302	522	1.73	895	1 494	1.67
7 »	» 1939.....	21	43	2.05	277	536	1.94	613	1 059	1.73
8 »	» 1938.....	20	31	1.55	202	420	2.08	578	1 052	1.82
9 »	» 1937.....	27	58	2.15	204	417	2.04	552	1 068	1.93
10 »	» 1936.....	21	55	2.62	193	416	2.16	559	1 118	2.00
11 »	» 1935.....	21	47	2.24	184	428	2.33	517	1 034	2.00
12 »	» 1934.....	26	63	2.42	188	448	2.38	471	990	2.10
13 »	» 1933.....	27	63	2.33	153	355	2.32	457	996	2.18
14 »	» 1932.....	30	82	2.73	190	437	2.30	470	1 079	2.30
15 »	» 1931.....	21	66	3.14	179	429	2.40	458	1 076	2.35
16 »	» 1930.....	20	57	2.85	193	491	2.54	523	1 189	2.27
17 »	» 1929.....	26	84	3.23	164	436	2.66	460	1 082	2.35
18 »	» 1928.....	20	36	1.80	170	391	2.30	490	1 196	2.44
19 »	» 1927.....	15	31	2.07	156	421	2.70	428	1 033	2.41
20 »	» 1926.....	14	24	1.71	166	463	2.79	436	1 003	2.30
21 »	» 1925.....	23	66	2.87	173	484	2.80	437	1 181	2.70
22 »	» 1924.....	31	99	3.19	196	541	2.76	527	1 360	2.58
23 »	» 1923.....	31	74	2.39	196	584	2.98	508	1 294	2.55
24 »	» 1922.....	29	80	2.76	226	667	2.95	558	1 468	2.63
25 »	» 1921.....	30	76	2.53	277	867	3.13	599	1 716	2.87
26 »	» 1920.....	37	107	2.89	259	766	2.96	647	1 836	2.84
27 »	» 1919.....	15	45	3.00	227	694	3.06	521	1 599	3.07
28 »	» 1918.....	46	133	2.89	293	919	3.14	630	1 865	2.96
29 »	» 1917.....	37	124	3.35	254	819	3.22	526	1 714	3.26
30 »	» 1916.....	30	103	3.43	231	855	3.70	510	1 690	3.31
31 »	» 1915.....	28	84	3.00	193	718	3.72	418	1 467	3.51
32 »	» 1914.....	31	92	2.97	245	959	3.91	464	1 661	3.58
33 »	o. m. » 1913 og før.....	408	2 367	5.80	2 203	11 326	5.14	4 728	22 531	4.77
I alt	{ Ekteskap	1 337			9 689			23 692		
	{ Barn		4 470	3.34		28 815	2.97		62 737	2.65

varighet. Gjennomsnittlig antall barn pr. ekteskap. Bygder og byer, 1946.

Towns.

ved giftermålet												Ekteskapets varighet
22—23 år			24—25 år			26—27 år			28—29 år			
Ekteskap i alt	Barn i alt	Gj.sn. antall barn pr. ekte- skap	Ekteskap i alt	Barn i alt	Gj.sn. antall barn pr. ekte- skap	Ekteskap i alt	Barn i alt	Gj.sn. antall barn pr. ekte- skap	Ekteskap i alt	Barn i alt	Gj.sn. antall barn pr. ekte- skap	
1 097	277	0.25	1 282	274	0.21	1 190	204	0.17	857	139	0.16	0 år
1 135	716	0.63	1 401	810	0.58	1 040	538	0.52	852	384	0.45	1 »
1 138	1 026	0.90	1 066	902	0.85	955	735	0.77	662	520	0.79	2 »
1 208	1 288	1.07	1 045	1 044	1.00	839	822	0.98	656	587	0.89	3 »
1 123	1 388	1.24	1 128	1 284	1.14	875	987	1.13	681	718	1.05	4 »
1 172	1 685	1.44	1 234	1 612	1.31	943	1 173	1.24	752	838	1.11	5 »
1 292	1 962	1.52	1 435	2 120	1.48	1 168	1 554	1.33	883	1 082	1.23	6 »
1 040	1 716	1.65	1 211	1 802	1.49	1 144	1 572	1.37	824	1 059	1.29	7 »
903	1 528	1.69	1 050	1 672	1.59	993	1 519	1.53	767	1 056	1.38	8 »
866	1 593	1.84	1 065	1 714	1.61	961	1 505	1.57	746	1 064	1.43	9 »
878	1 624	1.85	1 037	1 725	1.66	919	1 445	1.57	702	969	1.38	10 »
798	1 573	1.97	929	1 678	1.81	778	1 267	1.63	633	955	1.51	11 »
678	1 345	1.98	846	1 454	1.72	718	1 168	1.63	588	893	1.52	12 »
722	1 486	2.06	785	1 412	1.80	642	1 027	1.60	544	821	1.51	13 »
615	1 243	2.02	775	1 386	1.79	667	1 066	1.60	476	687	1.44	14 »
680	1 404	2.06	747	1 393	1.86	633	1 077	1.70	490	723	1.48	15 »
742	1 480	1.99	805	1 506	1.87	690	1 135	1.64	506	732	1.45	16 »
709	1 431	2.02	773	1 488	1.93	654	1 078	1.65	478	703	1.47	17 »
674	1 396	2.07	716	1 434	2.00	626	1 124	1.80	435	678	1.56	18 »
634	1 360	2.15	650	1 340	2.06	537	967	1.80	374	572	1.53	19 »
650	1 426	2.19	616	1 161	1.88	532	922	1.73	361	551	1.53	20 »
642	1 530	2.38	643	1 251	1.95	581	976	1.68	334	518	1.55	21 »
666	1 501	2.25	641	1 363	2.13	500	887	1.77	323	543	1.68	22 »
683	1 665	2.44	631	1 425	2.26	503	986	1.96	340	614	1.81	23 »
696	1 756	2.52	638	1 533	2.40	457	947	2.07	317	637	2.01	24 »
712	1 821	2.56	620	1 457	2.35	479	1 034	2.16	292	548	1.88	25 »
728	2 046	2.81	646	1 641	2.54	431	1 021	2.37	298	663	2.22	26 »
593	1 584	2.67	574	1 425	2.48	372	986	2.65	260	595	2.29	27 »
705	1 879	2.67	613	1 601	2.61	423	1 001	2.37	300	622	2.07	28 »
628	1 891	3.01	587	1 576	2.68	380	981	2.58	241	551	2.29	29 »
560	1 714	3.06	516	1 442	2.79	381	1 076	2.82	262	643	2.45	30 »
556	1 864	3.35	466	1 378	2.96	342	876	2.56	236	618	2.62	31 »
538	1 800	3.35	420	1 278	3.04	331	995	3.01	225	580	2.58	32 »
5 418	23 149	4.27	4 742	18 505	3.90	3 320	11 788	3.55	2 118	6 907	3.26	33 » o. m.
31 879			32 333			26 004			18 813			
	73 147	2.29		65 086	2.01		46 439	1.79		29 770	1.58	

Tabell 4 (forts.). Ekteskap fordelt etter hustruens alder ved giftermålet og ekteskapets

B. Byer

Ekteskapets varighet		Hustruens alder								
		30—31 år			32—33 år			34—35 år		
		Ekteskap i alt	Barn i alt	Gj.sn. antall barn pr. ekte- skap	Ekteskap i alt	Barn i alt	Gj.sn. antall barn pr. ekte- skap	Ekteskap i alt	Barn i alt	Gj.sn. antall barn pr. ekte- skap
0 år	gift 1946.....	627	104	0.17	465	57	0.12	370	42	0.11
1 »	» 1945.....	575	283	0.49	431	177	0.41	334	144	0.43
2 »	» 1944.....	454	329	0.72	325	224	0.69	261	155	0.59
3 »	» 1943.....	466	399	0.86	310	270	0.87	270	190	0.70
4 »	» 1942.....	452	429	0.95	337	308	0.91	223	177	0.79
5 »	» 1941.....	509	531	1.04	374	378	1.01	243	203	0.84
6 »	» 1940.....	571	639	1.12	418	447	1.07	293	243	0.83
7 »	» 1939.....	589	662	1.12	382	411	1.08	302	255	0.84
8 »	» 1938.....	488	610	1.25	337	392	1.16	282	279	0.99
9 »	» 1937.....	545	673	1.23	359	410	1.14	244	214	0.88
10 »	» 1936.....	514	619	1.20	350	357	1.02	234	201	0.86
11 »	» 1935.....	469	619	1.32	271	305	1.13	206	179	0.87
12 »	» 1934.....	391	455	1.16	278	292	1.05	164	136	0.83
13 »	» 1933.....	359	434	1.21	241	307	1.27	156	144	0.92
14 »	» 1932.....	332	412	1.24	221	259	1.17	152	143	0.94
15 »	» 1931.....	318	410	1.29	216	230	1.06	123	119	0.97
16 »	» 1930.....	334	454	1.36	221	260	1.18	134	123	0.92
17 »	» 1929.....	293	378	1.29	186	232	1.25	128	114	0.89
18 »	» 1928.....	293	401	1.37	161	186	1.16	106	101	0.95
19 »	» 1927.....	216	306	1.42	146	169	1.16	82	93	1.13
20 »	» 1926.....	214	288	1.35	123	166	1.35	85	89	1.05
21 »	» 1925.....	216	380	1.76	131	182	1.39	85	108	1.27
22 »	» 1924.....	199	348	1.75	135	190	1.41	95	115	1.21
23 »	» 1923.....	222	378	1.70	106	170	1.60	90	129	1.43
24 »	» 1922.....	190	311	1.64	119	185	1.55	69	102	1.48
25 »	» 1921.....	187	377	2.02	135	213	1.58	88	119	1.35
26 »	» 1920.....	166	347	2.09	117	182	1.56	80	138	1.73
27 »	» 1919.....	174	330	1.90	104	205	1.97	65	106	1.63
28 »	» 1918.....	171	342	2.00	116	217	1.87	73	139	1.90
29 »	» 1917.....	172	391	2.27	112	223	1.99	75	148	1.97
30 »	» 1916.....	142	328	2.31	109	239	2.19	60	110	1.83
31 »	» 1915.....	135	344	2.55	103	219	2.13	55	118	2.15
32 »	» 1914.....	135	339	2.51	73	182	2.49	56	96	1.71
33 »	o. m. » 1913 og før.....	1 156	3 311	2.86	654	1 698	2.60	375	778	2.07
I alt	{ Ekteskap	12 274			8 166			5 658		
	{ Barn		16 961	1.38		9 942	1.22		5 550	0.98

varighet. Gjennomsnittlig antall barn pr. ekteskap. Bygder og byer, 1946.
(forts.).

ved giftermålet															Ekteskapets varighet
36—37 år			38—39 år			40—41 år			42—43 år			44—45 år			
Ekteskap i alt	Barn i alt	Gj.sn. antall barn pr. ekte- skap	Ekteskap i alt	Barn i alt	Gj.sn. antall barn pr. ekte- skap	Ekteskap i alt	Barn i alt	Gj.sn. antall barn pr. ekte- skap	Ekteskap i alt	Barn i alt	Gj.sn. antall barn pr. ekte- skap	Ekteskap i alt	Barn i alt	Gj.sn. antall barn pr. ekte- skap	
277	35	0.13	213	17	0.08	159	19	0.12	155	7	0.05	84	5	0.06	0 år
220	70	0.32	203	54	0.27	154	34	0.22	118	17	0.14	95	2	0.02	1 »
196	99	0.51	125	43	0.34	102	36	0.35	92	12	0.13	66	5	0.08	2 »
180	108	0.60	139	71	0.51	96	40	0.42	96	10	0.10	64	7	0.11	3 »
193	114	0.59	144	70	0.49	117	52	0.44	102	20	0.20	57	11	0.19	4 »
186	145	0.78	133	77	0.59	95	31	0.33	65	9	0.14	74	9	0.12	5 »
206	134	0.65	147	83	0.56	113	38	0.34	96	13	0.14	43	6	0.14	6 »
198	143	0.72	157	79	0.50	104	31	0.30	72	15	0.21	45	6	0.13	7 »
193	116	0.60	126	53	0.42	99	38	0.38	70	13	0.19	39	4	0.10	8 »
166	107	0.64	128	62	0.48	94	33	0.35	69	10	0.14	43	4	0.09	9 »
166	114	0.69	97	38	0.39	89	23	0.26	61	8	0.13	45	5	0.11	10 »
146	103	0.71	67	22	0.33	54	17	0.31	47	14	0.30	30	1	0.03	11 »
116	81	0.70	86	31	0.36	47	9	0.19	25	5	0.20	30	4	0.13	12 »
107	70	0.65	76	32	0.42	42	12	0.29	38	10	0.26	16	3	0.19	13 »
112	78	0.70	67	41	0.61	46	14	0.30	32	15	0.47	22	5	0.23	14 »
77	54	0.70	63	34	0.54	50	23	0.46	33	9	0.27	28	8	0.29	15 »
86	75	0.87	75	54	0.72	30	8	0.27	34	10	0.29	15	5	0.33	16 »
78	69	0.88	44	22	0.50	34	11	0.32	19	6	0.32	23	13	0.57	17 »
75	62	0.83	53	42	0.79	34	10	0.29	23	15	0.65	14	3	0.21	18 »
64	43	0.67	43	20	0.47	25	15	0.60	23	4	0.17	19	2	0.11	19 »
78	79	1.01	45	33	0.73	23	13	0.57	27	21	0.78	11	1	0.09	20 »
71	79	1.11	53	49	0.92	36	13	0.36	16	13	0.81	21	6	0.29	21 »
66	67	1.02	46	36	0.78	26	13	0.50	21	5	0.24	12	8	0.67	22 »
65	70	1.08	33	30	0.91	25	15	0.60	17	16	0.94	13	3	0.23	23 »
58	74	1.28	34	30	0.88	18	8	0.44	18	15	0.83	15	3	0.20	24 »
58	76	1.31	34	39	1.15	23	9	0.39	14	4	0.29	12	7	0.58	25 »
64	83	1.30	38	52	1.37	27	30	0.11	11	5	0.45	13	1	0.08	26 »
41	52	1.27	42	45	1.07	10	6	0.60	8	4	0.50	9	2	0.22	27 »
55	62	1.13	39	37	0.95	30	28	0.93	18	10	0.56	12	1	0.08	28 »
40	59	1.48	34	34	1.00	22	16	0.73	14	2	0.14	8	7	0.88	29 »
55	89	1.62	31	23	0.74	17	3	0.18	10	4	0.40	6	3	0.50	30 »
37	51	1.38	24	27	1.13	12	6	0.50	10	11	1.10	4	—	—	31 »
38	52	1.37	28	33	1.18	11	7	0.67	13	12	0.92	6	1	0.17	32 »
219	356	1.63	137	183	1.34	63	51	0.81	25	19	0.76	14	5	0.36	33 » o. m.
3 987	3 069	0.77	2 804	1 596	0.57	1 927	712	0.37	1 492	363	0.24	1 008	156	0.15	

Tabell 5. Gjennomsnittlig antall barn pr. ekteskap av varighet
Average number of children per marriage of duration

Ekteskapets varighet Duration of marriage			Østfold					Aker						
			Ekteskap i alt Total mar- riages	Hustruens alder ved giftermålet Age of wife at marriage					Ekteskap i alt Total mar- riages	Hustruens alder ved giftermålet Age of wife at marriage				
				20-21 år	22-23 år	24-25 år	26-27 år	28-29 år		20-21 år	22-23 år	24-25 år	26-27 år	28-29 år
0 år ¹	gift ²	1946	0.24	0.39	0.32	0.27	0.16	0.15	0.16	0.30	0.26	0.17	0.11	0.10
1 »	»	1945	0.61	0.79	0.65	0.63	0.60	0.53	0.48	0.59	0.56	0.50	0.52	0.42
2 »	»	1944	0.91	1.05	0.99	0.98	0.96	0.96	0.73	0.83	0.84	0.77	0.76	0.73
3 »	»	1943	1.03	1.25	1.14	1.02	1.02	0.92	0.89	1.11	0.98	0.97	0.91	0.91
4 »	»	1942	1.24	1.45	1.35	1.28	1.28	1.13	1.05	1.35	1.15	1.12	1.06	1.08
5 »	»	1941	1.39	1.60	1.50	1.51	1.37	1.27	1.19	1.40	1.29	1.35	1.24	1.12
6 »	»	1940	1.45	1.78	1.66	1.47	1.35	1.42	1.28	1.70	1.49	1.38	1.33	1.20
7 »	»	1939	1.67	1.92	1.82	1.80	1.59	1.74	1.37	1.66	1.56	1.53	1.48	1.33
8 »	»	1938	1.70	1.98	1.82	1.81	1.88	1.49	1.43	1.80	1.71	1.64	1.50	1.37
9 »	»	1937	1.77	2.31	1.95	1.79	1.68	1.62	1.48	1.94	1.78	1.63	1.63	1.50
10 »	»	1936	1.90	2.26	2.14	1.99	1.99	1.65	1.53	1.80	1.91	1.73	1.58	1.31
11 »	»	1935	1.94	2.34	2.11	2.11	1.91	1.79	1.59	2.11	1.93	1.76	1.62	1.60
12 »	»	1934	1.98	2.44	2.10	2.19	2.05	1.77	1.60	2.01	2.09	1.90	1.61	1.42
13 »	»	1933	2.03	2.43	2.52	1.95	1.99	1.79	1.64	1.90	1.96	1.88	1.62	1.62
14 »	»	1932	2.13	2.31	2.42	2.32	2.25	1.60	1.72	2.05	2.08	1.80	1.73	1.63
15 »	»	1931	2.14	2.41	2.44	2.22	2.00	2.07	1.77	2.03	2.11	1.98	1.82	1.62
16 »	»	1930	2.34	2.88	2.58	2.40	1.99	1.84	1.64	1.93	2.01	1.81	1.79	1.27
17 »	»	1929	2.35	2.89	2.71	2.38	2.44	2.07	1.70	2.16	1.90	1.79	1.71	1.58
18 »	»	1928	2.59	3.17	2.93	2.68	2.44	2.76	1.79	2.41	2.00	1.93	1.70	1.67
19 »	»	1927	2.45	3.21	2.87	2.42	1.82	2.24	1.78	2.38	2.01	1.79	1.70	1.52
20 »	»	1926	2.67	2.90	3.00	2.56	2.73	1.83	1.75	2.19	1.89	1.88	1.67	1.71
21 »	»	1925	2.68	3.22	2.93	2.56	2.74	2.45	1.97	2.46	2.14	2.09	1.98	1.39
22 »	»	1924	2.69	3.24	2.88	2.82	2.17	2.17	1.94	2.27	2.19	2.03	1.97	1.75
23 »	»	1923	2.91	3.11	3.38	2.89	2.64	2.54	2.01	2.35	2.22	2.21	1.97	2.04
24 »	»	1922	3.03	3.80	3.35	2.89	2.56	2.61	2.07	2.50	2.39	2.26	1.90	1.50
25 »	»	1921	3.09	3.22	3.46	3.26	3.23	2.65	2.18	2.77	2.26	2.14	2.06	1.88
26 »	»	1920	3.22	3.91	3.42	3.29	2.85	2.23	2.26	2.65	2.36	2.52	1.95	2.02
27 »	»	1919	3.44	3.74	3.74	3.49	3.17	3.54	2.19	2.56	2.42	2.21	2.16	2.07
28 »	»	1918	3.40	4.25	3.66	2.99	3.39	2.59	2.37	2.70	2.56	2.36	2.20	2.14
29 »	»	1917	3.42	3.77	3.35	3.56	2.79	3.33	2.53	3.01	2.67	2.57	2.57	1.96
30 »	»	1916	3.92	5.31	4.33	3.31	3.60	3.38	2.55	2.97	2.70	2.61	2.31	2.47
31 »	»	1915	3.81	4.23	4.03	4.16	3.76	2.92	2.66	2.96	2.92	2.32	2.86	2.48
32 »	»	1914	3.83	3.83	4.20	3.95	3.67	3.94	2.93	3.07	3.23	2.88	3.57	2.90
33 »	o. m.	1913 og før ³	5.15	5.76	5.51	4.75	4.57	4.26	3.62	4.33	3.78	3.56	3.27	2.76
I alt.	Total		2.53	3.24	2.89	2.48	2.31	2.01	1.74	2.32	2.02	1.85	1.67	1.48

¹ Year. ² Married. ³ o: 33 +.

0—32 år. Bygdene fylkesvis og større byer, 1946.

0—32 years. Rural districts by counties and larger towns, 1946.

Ekteskap i alt Total mar- riages	Akershus ellers					Ekteskap i alt Total mar- riages	Hedmark					Ekteskapets varighet
	Hustruens alder ved giftermålet Age of wife at marriage						Hustruens alder ved giftermålet Age of wife at marriage					
	20-21 år	22-23 år	24-25 år	26-27 år	28-29 år		20-21 år	22-23 år	24-25 år	26-27 år	28-29 år	
0.24	0.38	0.31	0.25	0.13	0.15	0.32	0.47	0.35	0.30	0.29	0.24	0 år
0.59	0.80	0.69	0.59	0.54	0.53	0.71	0.88	0.75	0.75	0.65	0.69	1 »
0.82	1.01	0.88	0.83	0.85	0.68	0.97	1.13	0.99	0.91	1.01	0.96	2 »
1.01	1.16	1.17	1.13	0.91	0.99	1.17	1.28	1.27	1.22	1.12	1.17	3 »
1.20	1.45	1.25	1.31	1.21	1.22	1.38	1.57	1.52	1.42	1.35	1.21	4 »
1.30	1.51	1.41	1.41	1.31	1.29	1.58	1.83	1.74	1.53	1.60	1.58	5 »
1.46	1.63	1.66	1.54	1.46	1.52	1.72	2.01	1.85	1.86	1.77	1.53	6 »
1.55	1.91	1.77	1.59	1.52	1.59	1.87	2.15	2.03	1.86	1.82	2.01	7 »
1.61	1.93	1.95	1.69	1.73	1.41	1.98	2.36	2.15	2.24	1.91	2.08	8 »
1.74	2.03	1.97	1.92	1.81	1.70	2.03	2.41	2.37	2.07	2.15	2.09	9 »
1.74	2.33	2.00	1.88	1.71	1.50	2.18	2.50	2.48	2.41	2.29	2.17	10 »
1.80	2.21	2.05	1.86	1.79	1.80	2.28	2.72	2.68	2.27	2.25	2.24	11 »
1.91	2.39	1.99	1.99	1.88	1.90	2.30	2.70	2.83	2.57	2.30	1.93	12 »
2.02	2.46	2.39	2.03	2.18	1.64	2.43	2.92	2.64	2.45	2.45	1.94	13 »
2.11	2.74	2.21	2.27	2.17	2.00	2.51	3.00	2.69	2.87	2.20	2.30	14 »
1.93	2.23	2.47	2.05	1.88	1.66	2.64	2.98	3.12	2.92	2.52	2.15	15 »
2.03	2.42	2.36	2.19	2.04	1.70	2.64	3.31	3.18	2.77	2.47	1.97	16 »
2.14	2.66	2.76	2.10	1.97	1.88	2.75	3.18	3.06	3.20	2.62	2.53	17 »
2.12	2.52	2.38	2.26	2.03	1.76	2.84	3.77	3.28	2.68	2.95	2.37	18 »
2.18	2.78	2.26	2.53	1.94	1.82	2.79	3.63	3.02	2.51	2.93	2.70	19 »
2.33	2.54	2.54	2.26	2.34	2.26	3.05	3.76	3.37	3.13	2.69	2.61	20 »
2.31	2.68	2.19	2.72	2.38	1.84	3.36	4.17	3.56	3.24	2.66	2.98	21 »
2.43	2.83	2.63	2.45	2.38	2.11	3.23	3.90	3.64	3.05	3.09	2.59	22 »
2.62	3.07	2.97	2.56	2.17	2.21	3.41	4.02	3.85	3.37	3.21	3.02	23 »
2.75	3.38	3.15	2.83	2.52	2.36	3.66	4.75	4.07	3.71	3.07	3.38	24 »
2.85	3.33	3.03	3.09	2.44	2.47	3.80	4.27	4.13	4.20	3.37	3.03	25 »
2.96	3.44	3.26	2.74	2.62	2.76	3.83	4.40	4.28	3.71	3.60	3.23	26 »
2.92	3.45	2.95	2.87	2.80	3.16	3.72	4.01	4.21	4.21	3.03	3.05	27 »
3.14	3.66	3.43	3.20	3.02	2.58	4.08	4.48	4.69	4.39	3.56	3.47	28 »
3.32	4.23	3.24	3.42	3.46	2.77	4.38	5.38	4.39	4.75	3.58	3.59	29 »
3.29	3.64	4.10	3.14	3.09	2.67	4.41	5.38	4.80	4.71	3.42	3.75	30 »
3.43	4.04	3.40	3.18	3.34	3.24	4.31	5.23	4.74	4.39	4.14	3.56	31 »
3.62	4.67	3.81	3.52	3.57	2.89	4.80	5.32	5.47	5.21	4.55	3.38	32 »
4.59	5.16	4.99	4.63	4.02	3.55	5.79	6.94	6.28	5.53	5.27	4.83	33 » o. m.
2.23	2.83	2.56	2.28	2.07	1.87	2.94	3.64	3.36	3.02	2.74	2.52	

Tabell 5 (forts.). Gjennomsnittlig antall barn pr. ekteskap av varighet

Ekteskapets varighet			Oppland					Buskerud						
			Ekteskap i alt	Hustruens alder ved giftermålet					Ekteskap i alt	Hustruens alder ved giftermålet				
				20-21 år	22-23 år	24-25 år	26-27 år	28-29 år		20-21 år	22-23 år	24-25 år	26-27 år	28-29 år
0 år	gift	1946.....	0.31	0.46	0.32	0.30	0.28	0.28	0.27	0.43	0.28	0.27	0.20	0.14
1 »	»	1945.....	0.72	0.91	0.73	0.75	0.72	0.59	0.64	0.70	0.78	0.67	0.59	0.60
2 »	»	1944.....	0.96	1.12	1.16	0.98	0.92	0.92	0.90	1.00	1.01	0.95	1.03	0.86
3 »	»	1943.....	1.15	1.24	1.30	1.29	1.10	1.22	1.06	1.21	1.13	1.11	1.08	1.06
4 »	»	1942.....	1.37	1.52	1.52	1.35	1.29	1.33	1.19	1.48	1.26	1.21	1.18	1.23
5 »	»	1941.....	1.47	1.68	1.67	1.55	1.46	1.40	1.35	1.63	1.41	1.39	1.23	1.24
6 »	»	1940.....	1.68	1.86	1.87	1.89	1.74	1.55	1.50	1.86	1.57	1.44	1.53	1.48
7 »	»	1939.....	1.89	2.13	2.12	1.99	1.79	2.00	1.55	1.86	1.84	1.47	1.58	1.40
8 »	»	1938.....	1.96	2.33	2.21	2.03	1.94	1.77	1.68	1.81	1.96	1.79	1.66	1.68
9 »	»	1937.....	2.04	2.43	2.16	2.14	2.02	2.04	1.75	2.13	1.94	1.74	1.84	1.64
10 »	»	1936.....	2.18	2.55	2.36	2.40	2.15	2.25	1.77	2.26	1.87	1.80	1.64	1.64
11 »	»	1935.....	2.31	2.67	2.62	2.43	1.91	2.34	1.89	2.00	2.22	1.99	1.93	1.68
12 »	»	1934.....	2.40	2.90	2.59	2.50	2.43	2.49	1.34	2.21	2.22	2.00	1.79	1.88
13 »	»	1933.....	2.48	2.93	2.98	2.84	2.38	2.23	2.07	2.30	2.31	2.08	2.22	1.95
14 »	»	1932.....	2.51	2.69	2.83	2.80	2.52	2.27	2.03	2.24	2.29	2.09	2.05	2.13
15 »	»	1931.....	2.64	3.23	3.21	2.78	2.79	2.21	2.12	2.57	2.40	2.14	1.84	1.94
16 »	»	1930.....	2.69	3.02	3.06	2.96	2.77	2.56	2.19	2.82	2.48	2.30	2.09	2.08
17 »	»	1929.....	2.71	3.28	2.82	2.81	2.61	2.62	2.24	2.58	2.25	2.42	1.98	2.66
18 »	»	1928.....	2.83	3.36	3.20	2.99	2.68	2.69	2.45	2.78	2.79	2.20	2.68	2.44
19 »	»	1927.....	3.17	3.78	3.58	3.07	3.19	2.80	2.43	2.78	2.42	2.36	2.41	2.50
20 »	»	1926.....	3.14	4.14	3.39	3.27	3.29	2.60	2.60	3.39	2.80	2.74	2.21	2.26
21 »	»	1925.....	3.24	3.95	3.70	3.08	3.32	2.93	2.68	2.88	3.06	2.56	2.39	2.29
22 »	»	1924.....	3.44	4.12	3.54	3.69	3.25	2.76	2.66	3.33	2.86	2.48	2.47	2.21
23 »	»	1923.....	3.40	4.14	3.94	3.41	3.22	2.69	2.68	2.94	3.07	2.69	2.52	2.37
24 »	»	1922.....	3.47	3.80	3.77	4.00	2.81	3.33	3.02	3.19	3.36	3.23	2.96	2.62
25 »	»	1921.....	3.67	3.92	4.03	3.72	3.89	3.38	3.10	3.83	3.32	3.23	3.00	2.09
26 »	»	1920.....	3.73	4.56	4.14	3.82	3.30	3.20	3.17	3.49	3.25	3.30	3.23	3.42
27 »	»	1919.....	4.02	5.38	4.29	3.47	3.70	3.55	3.45	3.97	3.56	3.43	3.93	3.49
28 »	»	1918.....	3.89	5.01	4.51	4.11	3.12	3.08	3.54	3.28	3.84	3.29	3.33	3.71
29 »	»	1917.....	4.20	5.52	4.71	4.23	4.07	3.35	3.71	3.96	4.26	4.10	3.22	3.49
30 »	»	1916.....	4.23	4.78	5.16	4.14	4.06	3.57	3.79	3.91	3.94	4.25	3.61	2.56
31 »	»	1915.....	4.44	5.05	5.05	3.89	3.95	3.76	4.02	4.22	3.79	4.42	4.13	3.33
32 »	»	1914.....	4.54	5.63	5.14	4.09	4.35	3.65	4.20	4.56	4.80	4.26	3.61	3.19
33 »	o. m.	1913 og før	4.45	6.58	5.76	5.36	4.72	4.39	5.14	5.97	5.44	5.04	4.61	4.09
I alt			2.88	3.66	3.24	2.97	2.65	2.44	2.56	3.13	2.86	2.61	2.41	2.16

0—32 år. Bygdene fylkesvis og større byer, 1946.

Vestfold						Telemark					Ekteskaps- varighet	
Ekteskaps- i alt	Hustruens alder ved giftermålet					Ekteskaps- i alt	Hustruens alder ved giftermålet					
	20-21 år	22-23 år	24-25 år	26-27 år	28-29 år		20-21 år	22-23 år	24-25 år	26-27 år		28-29 år
0.18	0.32	0.21	0.16	0.14	0.13	0.24	0.33	0.28	0.29	0.18	0.19	0 år
0.60	0.81	0.66	0.56	0.50	0.63	0.65	0.83	0.73	0.66	0.62	0.65	1 »
0.88	1.02	0.90	0.85	0.94	0.78	0.92	1.05	0.99	0.93	0.92	0.88	2 »
1.08	1.23	1.20	1.16	1.12	0.93	1.09	1.23	1.18	1.19	1.11	1.05	3 »
1.27	1.37	1.38	1.26	1.36	1.21	1.25	1.52	1.27	1.31	1.26	1.32	4 »
1.36	1.65	1.45	1.32	1.38	1.34	1.44	1.71	1.67	1.44	1.43	1.25	5 »
1.48	1.63	1.67	1.59	1.39	1.48	1.57	1.69	1.78	1.73	1.45	1.55	6 »
1.54	1.77	1.68	1.46	1.56	1.50	1.71	2.05	1.89	1.71	1.58	1.89	7 »
1.60	1.94	1.80	1.48	1.55	1.66	1.72	2.23	1.92	1.74	1.59	1.66	8 »
1.68	1.96	1.82	1.82	1.76	1.54	1.90	2.33	2.26	2.03	1.87	1.78	9 »
1.72	2.24	1.59	1.91	1.82	1.79	1.59	2.53	2.16	1.82	1.92	1.75	10 »
1.91	2.26	2.01	1.94	2.01	1.75	2.01	2.33	2.04	2.09	2.27	2.09	11 »
2.01	2.47	2.23	2.30	1.89	1.77	1.97	2.26	2.20	2.06	1.72	2.40	12 »
1.92	2.43	2.17	1.85	1.69	1.93	2.21	2.72	2.30	2.30	2.28	1.88	13 »
2.17	2.51	2.31	2.29	2.01	1.96	2.04	1.41	2.70	2.30	2.21	1.65	14 »
2.11	2.62	2.40	2.28	2.11	1.85	2.35	2.91	2.55	2.44	2.37	2.19	15 »
2.18	2.94	2.37	2.32	1.87	2.06	2.25	2.46	2.91	2.42	1.87	2.52	16 »
2.24	2.78	2.51	2.26	1.90	2.27	2.46	3.03	3.07	2.67	2.07	1.97	17 »
2.36	2.62	2.81	2.53	2.29	2.18	2.42	3.16	2.83	2.68	2.07	1.82	18 »
2.42	2.87	2.72	2.67	2.23	2.62	2.81	3.08	3.29	2.91	2.76	2.56	19 »
2.43	3.33	2.77	2.66	2.24	2.43	2.74	3.29	3.05	2.55	2.33	2.29	20 »
2.37	2.46	2.60	2.36	2.28	2.31	2.79	3.53	3.13	2.63	2.73	2.69	21 »
2.53	3.18	2.68	3.21	2.07	2.23	2.84	3.57	3.06	2.97	2.39	2.42	22 »
2.53	3.24	2.68	2.93	2.42	2.32	2.98	3.40	3.22	3.81	2.67	2.48	23 »
2.82	3.09	2.70	3.37	3.14	2.42	2.84	3.46	2.74	3.15	3.13	2.45	24 »
2.82	3.18	3.16	2.98	2.54	2.73	3.26	4.05	3.71	3.25	3.53	3.00	25 »
2.94	3.25	3.06	3.02	2.61	3.06	3.34	3.49	3.62	3.28	3.30	2.62	26 »
3.02	3.55	3.47	3.21	2.57	2.78	3.40	4.11	3.66	3.06	3.57	3.54	27 »
3.22	3.33	3.94	3.12	3.19	3.14	3.58	4.32	3.67	4.12	3.30	3.00	28 »
3.23	3.34	3.55	3.02	3.61	2.80	3.55	4.19	3.94	2.89	3.45	3.54	29 »
3.63	4.67	3.87	3.92	3.34	2.76	3.80	4.74	4.51	3.39	3.32	3.60	30 »
3.51	3.50	3.65	3.77	3.59	3.35	3.62	4.21	3.31	3.75	3.31	3.17	31 »
3.75	4.24	4.25	3.94	3.47	3.04	3.98	4.90	4.53	3.87	4.03	4.04	32 »
4.70	5.56	4.94	4.60	4.21	3.85	5.01	6.00	5.28	4.91	4.27	4.21	33 » o. m.
2.34	2.94	2.62	2.43	2.19	2.06	2.60	3.38	2.96	2.63	2.36	2.24	

Tabell 5 (forts.). Gjennomsnittlig antall barn pr. ekteskap av varighet

Ekteskapets varighet			Aust-Agder					Vest-Agder						
			Ekteskap i alt	Hustruens alder ved giftermålet					Ekteskap i alt	Hustruens alder ved giftermålet				
				20-21 år	22-23 år	24-25 år	26-27 år	28-29 år		20-21 år	22-23 år	24-25 år	26-27 år	28-29 år
0 år	gift	1946	0.17	0.25	0.25	0.14	0.13	0.16	0.14	0.27	0.20	0.10	0.12	0.09
1 »	»	1945	0.63	0.67	0.84	0.65	0.70	0.56	0.63	0.91	0.67	0.64	0.54	0.64
2 »	»	1944	0.88	0.96	1.02	0.90	0.85	0.92	0.90	1.11	0.96	1.04	0.92	0.83
3 »	»	1943	1.15	1.34	1.25	1.31	1.17	1.34	1.15	1.25	1.26	1.14	1.16	1.09
4 »	»	1942	1.39	1.55	1.52	1.45	1.47	1.19	1.35	1.51	1.55	1.41	1.40	1.31
5 »	»	1941	1.56	1.55	1.79	1.57	1.74	1.59	1.53	1.73	1.70	1.66	1.53	1.41
6 »	»	1940	1.71	1.64	1.92	1.84	1.47	1.86	1.73	1.72	1.90	1.85	1.94	1.82
7 »	»	1939	1.86	2.08	2.00	1.98	2.18	1.90	1.97	2.40	2.17	2.12	1.92	1.92
8 »	»	1938	1.90	2.36	2.31	1.84	1.89	1.50	2.11	2.84	2.30	2.44	2.13	2.03
9 »	»	1937	2.10	2.71	2.33	2.15	2.53	2.16	2.15	2.46	2.27	2.52	2.31	2.00
10 »	»	1936	2.12	2.95	2.50	2.26	2.10	2.24	2.38	2.86	2.53	2.44	2.65	2.54
11 »	»	1935	2.33	2.36	2.66	2.44	2.05	2.16	2.37	2.75	2.53	2.98	2.37	2.06
12 »	»	1934	2.43	2.59	2.70	2.98	2.76	2.33	2.47	2.48	2.96	2.76	2.93	2.00
13 »	»	1933	2.29	2.97	2.38	2.69	2.29	1.90	2.54	2.98	2.81	2.94	2.55	2.52
14 »	»	1932	2.48	3.14	2.85	3.12	2.61	2.13	2.77	3.34	3.09	3.40	2.85	2.95
15 »	»	1931	2.65	4.00	2.88	2.52	2.95	2.40	2.66	3.38	2.74	2.90	3.07	2.54
16 »	»	1930	2.75	3.18	3.23	2.82	2.48	2.55	2.84	3.78	3.29	2.62	3.33	2.52
17 »	»	1929	2.94	3.45	3.26	2.75	2.61	2.11	2.76	3.15	2.62	2.86	2.66	3.08
18 »	»	1928	2.51	3.46	3.83	3.03	2.50	3.48	2.93	3.21	3.56	2.55	2.67	3.20
19 »	»	1927	2.60	3.65	3.06	3.35	1.88	2.29	3.28	3.43	3.19	3.68	3.27	2.95
20 »	»	1926	2.74	3.43	3.06	2.84	2.30	3.00	3.06	3.93	3.26	3.17	3.14	3.08
21 »	»	1925	3.07	3.96	3.38	3.00	3.42	3.25	3.20	4.16	3.75	3.11	3.63	2.42
22 »	»	1924	3.02	4.22	3.59	2.89	3.34	2.68	3.15	3.89	3.92	3.31	3.61	3.52
23 »	»	1923	3.43	4.28	3.89	3.59	2.37	3.37	3.45	4.73	3.89	3.05	3.37	2.93
24 »	»	1922	3.66	4.03	4.17	3.66	3.91	4.60	3.76	4.48	4.31	4.20	3.46	3.43
25 »	»	1921	3.24	3.92	4.03	4.00	3.19	2.24	3.67	5.04	4.11	3.78	3.88	3.23
26 »	»	1920	3.38	4.07	3.76	3.50	3.93	2.89	4.14	4.51	4.71	4.50	3.77	3.54
27 »	»	1919	3.78	4.89	4.68	3.16	3.13	3.71	3.92	4.63	4.63	3.73	4.22	3.36
28 »	»	1918	3.74	4.42	3.98	4.59	3.18	2.75	3.95	4.28	4.69	3.88	3.69	4.00
29 »	»	1917	3.72	6.29	4.57	4.11	3.25	2.57	4.37	5.39	5.78	4.29	3.58	3.94
30 »	»	1916	4.04	5.16	4.47	4.15	3.11	3.65	4.35	4.97	4.18	4.71	4.23	4.83
31 »	»	1915	4.03	4.74	5.36	3.46	3.43	3.87	4.30	4.48	4.77	3.72	4.64	5.21
32 »	»	1914	4.20	4.43	4.39	4.65	4.50	2.93	4.14	4.17	4.47	3.96	4.04	3.18
33 »	o.m.	1913 og før	5.26	6.38	5.49	5.22	4.93	4.22	5.42	6.54	5.94	5.37	5.41	4.35
I alt			2.84	3.67	3.30	3.01	2.72	2.42	2.96	3.62	3.38	3.05	3.03	2.68

0—32 år. Bygdene fylkesvis og større byer, 1946.

Ekteskap i alt	Rogaland					Ekteskap i alt	Hordaland					Ekteskapets varighet
	Hustruens alder ved giftermålet						Hustruens alder ved giftermålet					
	20-21 år	22-23 år	24-25 år	26-27 år	28-29 år		20-21 år	22-23 år	24-25 år	26-27 år	28-29 år	
0.19	0.21	0.25	0.13	0.13	0.16	0.19	0.22	0.23	0.20	0.19	0.19	0 år
0.66	0.87	0.71	0.64	0.66	0.50	0.65	0.77	0.76	0.70	0.65	0.57	1 »
1.00	1.09	1.00	1.13	0.95	0.98	0.96	1.02	1.07	0.98	0.89	0.98	2 »
1.20	1.32	1.33	1.23	1.30	1.12	1.20	1.37	1.30	1.20	1.18	1.28	3 »
1.43	1.50	1.54	1.46	1.41	1.45	1.42	1.53	1.54	1.51	1.47	1.31	4 »
1.66	1.82	1.70	1.70	1.60	1.69	1.66	1.92	1.82	1.67	1.67	1.69	5 »
1.87	2.01	1.95	1.87	1.85	1.83	1.83	2.12	1.93	1.93	1.82	1.72	6 »
2.05	2.25	2.20	2.20	2.09	2.14	2.04	2.38	2.21	2.27	2.09	1.87	7 »
2.22	2.52	2.45	2.35	2.26	2.27	2.06	2.67	2.31	2.14	2.12	2.08	8 »
2.28	2.49	2.49	2.33	2.37	2.45	2.32	2.88	2.64	2.36	2.49	2.39	9 »
2.39	2.81	2.70	2.67	2.35	2.35	2.36	2.90	2.64	2.58	2.31	2.36	10 »
2.57	2.92	2.79	2.64	2.59	2.44	2.44	2.89	2.82	2.53	2.55	2.41	11 »
2.58	2.96	2.81	3.03	2.66	2.17	2.60	3.06	2.92	2.72	2.67	2.41	12 »
2.78	3.36	3.07	2.85	2.80	2.65	2.72	2.98	3.01	2.76	2.94	2.76	13 »
2.84	3.41	3.13	2.95	2.74	2.40	2.72	3.21	3.04	2.99	2.75	2.65	14 »
2.96	3.31	3.49	3.27	3.00	2.66	2.85	3.38	2.93	3.56	2.78	2.67	15 »
2.94	3.38	3.63	3.24	2.70	2.50	2.91	3.67	3.32	3.25	2.90	2.45	16 »
3.17	3.71	3.36	3.25	3.36	3.03	2.95	3.45	3.22	3.18	3.04	2.99	17 »
3.18	3.76	3.64	3.28	2.89	3.46	3.18	3.77	3.74	3.41	3.23	2.80	18 »
3.33	3.79	3.56	3.31	3.21	3.89	3.18	4.08	3.29	3.56	3.19	2.85	19 »
3.53	4.27	3.94	3.48	3.46	3.66	3.23	3.71	3.96	3.32	3.11	2.95	20 »
3.59	4.23	3.74	3.05	3.87	3.37	3.32	4.05	3.84	3.57	3.35	3.03	21 »
3.71	4.16	4.17	4.40	3.59	3.61	3.28	4.17	3.78	3.39	2.96	3.16	22 »
3.74	4.67	4.22	3.88	3.44	3.59	3.43	4.18	3.97	3.38	3.46	3.23	23 »
3.95	4.56	3.94	4.14	4.02	3.00	3.58	4.05	4.06	4.01	3.83	3.47	24 »
3.95	4.43	4.97	3.46	3.90	3.16	3.77	4.23	4.07	3.67	3.99	3.94	25 »
4.31	4.96	4.79	4.33	4.35	3.94	3.90	5.10	4.22	3.74	3.74	3.77	26 »
4.26	4.86	4.78	4.75	4.22	4.07	3.93	5.01	4.38	4.22	3.48	3.45	27 »
4.26	4.94	4.81	4.02	4.40	3.22	4.18	5.02	4.57	4.45	3.55	3.81	28 »
4.60	5.04	5.14	4.51	3.81	4.31	4.16	5.06	4.59	4.45	4.23	3.58	29 »
4.73	5.79	5.24	4.27	4.32	4.46	4.61	5.78	4.90	5.11	4.44	4.36	30 »
4.87	6.18	4.58	4.77	5.03	3.48	4.42	5.39	4.92	4.56	4.14	3.65	31 »
4.98	5.52	5.44	5.06	5.29	4.64	4.56	5.64	5.24	5.23	3.70	4.09	32 »
5.93	6.79	6.46	5.90	5.41	4.90	5.39	6.39	5.96	5.57	4.90	4.44	33 » o. m.
3.04	3.67	3.43	3.07	2.90	2.70	2.95	3.74	3.39	3.14	2.81	2.63	

Tabell 5 (forts.). Gjennomsnittlig antall barn pr. ekteskap av varighet

Ekteskapets varighet			Sogn og Fjordane					More og Romsdal						
			Ekteskap i alt	Hustruens alder ved giftermålet					Ekteskap i alt	Hustruens alder ved giftermålet				
				20-21 år	22-23 år	24-25 år	26-27 år	28-29 år		20-21 år	22-23 år	24-25 år	26-27 år	28-29 år
0 år	gift	1946.....	0.19	0.13	0.22	0.19	0.22	0.16	0.20	0.35	0.28	0.18	0.20	0.12
1 »	»	1945.....	0.67	0.81	0.89	0.71	0.69	0.64	0.70	0.90	0.73	0.79	0.74	0.65
2 »	»	1944.....	0.97	1.04	0.95	1.12	1.06	0.89	0.98	1.10	1.08	1.03	0.94	0.99
3 »	»	1943.....	1.25	1.39	1.33	1.39	1.28	1.32	1.21	1.41	1.33	1.28	1.21	1.22
4 »	»	1942.....	1.43	1.63	1.48	1.50	1.58	1.46	1.48	1.79	1.55	1.59	1.56	1.37
5 »	»	1941.....	1.66	1.73	1.83	1.84	1.74	1.65	1.65	1.79	1.83	1.81	1.70	1.74
6 »	»	1940.....	1.84	2.16	2.29	1.79	1.98	1.75	1.80	1.99	2.04	1.91	1.75	1.80
7 »	»	1939.....	2.07	2.28	2.29	2.39	2.04	2.16	2.07	2.36	2.24	2.19	2.19	2.08
8 »	»	1938.....	2.07	2.42	2.43	2.34	2.25	2.28	2.16	2.48	2.31	2.26	2.31	2.34
9 »	»	1937.....	2.38	2.71	2.94	2.59	2.47	2.36	2.29	2.77	2.66	2.34	2.58	2.17
10 »	»	1936.....	2.40	2.71	2.62	2.69	2.62	2.64	2.41	2.81	2.85	2.88	2.22	2.40
11 »	»	1935.....	2.60	3.16	2.82	2.60	3.10	2.88	2.51	2.77	2.84	2.92	2.65	2.47
12 »	»	1934.....	2.80	3.24	3.15	3.07	2.74	2.95	2.63	3.31	2.95	2.91	2.58	2.47
13 »	»	1933.....	2.67	3.35	3.47	3.00	2.79	2.59	2.86	3.54	3.29	3.16	2.88	2.59
14 »	»	1932.....	2.80	3.45	3.06	3.35	3.44	2.70	2.82	3.49	3.13	3.19	3.14	2.63
15 »	»	1931.....	3.01	3.18	3.82	3.34	3.43	2.66	2.89	3.81	3.62	3.11	2.75	2.40
16 »	»	1930.....	3.15	4.20	3.35	2.93	3.70	2.87	2.95	3.70	3.47	3.40	3.30	2.59
17 »	»	1929.....	3.21	3.93	3.82	3.35	3.27	3.41	3.12	3.73	3.98	3.42	3.07	3.10
18 »	»	1928.....	3.19	4.31	3.82	3.07	3.34	3.19	3.07	4.14	3.54	3.32	3.28	2.52
19 »	»	1927.....	3.35	4.79	3.92	3.80	3.18	3.31	3.22	3.89	3.72	3.55	3.40	3.07
20 »	»	1926.....	3.58	5.26	4.28	3.48	3.14	4.27	3.21	3.74	3.82	3.64	3.34	2.88
21 »	»	1925.....	3.58	4.61	4.09	4.22	3.63	3.21	3.37	4.17	4.26	4.01	3.33	2.82
22 »	»	1924.....	3.39	4.26	4.19	3.27	3.73	3.48	3.61	4.73	4.21	3.63	3.19	3.11
23 »	»	1923.....	3.73	4.90	4.23	4.39	3.68	3.23	3.51	3.80	3.73	3.66	4.08	3.23
24 »	»	1922.....	4.03	5.16	4.75	4.35	4.30	3.81	3.69	4.21	4.31	4.03	3.86	3.35
25 »	»	1921.....	4.14	5.25	4.65	4.12	4.80	3.59	3.69	3.89	4.32	3.55	3.07	3.61
26 »	»	1920.....	4.11	4.95	4.64	4.62	4.48	3.33	4.02	4.55	4.46	4.30	4.07	3.84
27 »	»	1919.....	3.89	5.17	3.98	4.66	3.89	3.19	3.94	4.38	4.53	4.04	3.93	3.14
28 »	»	1918.....	4.54	6.69	5.00	4.76	4.11	4.13	4.05	4.70	4.21	3.92	4.53	4.08
29 »	»	1917.....	4.77	5.56	5.28	5.81	4.81	4.43	4.34	5.38	4.88	4.74	3.96	4.09
30 »	»	1916.....	4.48	5.76	4.93	5.17	4.47	3.90	4.37	4.97	5.78	4.61	4.65	4.47
31 »	»	1915.....	4.64	5.88	5.54	5.64	4.18	4.04	4.55	5.17	5.46	4.85	4.10	4.52
32 »	»	1914.....	4.68	4.86	5.60	5.84	3.94	4.42	4.45	4.79	5.45	5.48	4.32	3.88
33 »	o. m.	1913 og før	5.54	6.71	6.45	5.85	5.03	4.90	5.29	6.52	6.08	5.45	4.86	4.32
I alt			3.19	4.23	3.88	3.57	3.20	2.91	2.97	3.72	3.46	3.19	2.98	2.66

0—32 år. Bygdene fylkesvis og større byer, 1946.

Ekteskap i alt	Sør-Trøndelag					Ekteskap i alt	Nord-Trøndelag					Ekteskapets varighet
	Hustruens alder ved giftermålet						Hustruens alder ved giftermålet					
	20-21 år	22-23 år	24-25 år	26-27 år	28-29 år		20-21 år	22-23 år	24-25 år	26-27 år	28-29 år	
0.29	0.43	0.38	0.32	0.22	0.18	0.25	0.35	0.32	0.21	0.26	0.26	0 år
0.72	0.88	0.83	0.66	0.76	0.64	0.76	0.85	0.86	0.83	0.66	0.71	1 »
0.98	1.16	0.99	0.97	0.96	0.94	0.97	1.14	1.04	1.02	0.93	0.99	2 »
1.25	1.39	1.35	1.24	1.23	1.23	1.18	1.43	1.20	1.33	1.16	1.14	3 »
1.35	1.53	1.43	1.36	1.43	1.35	1.33	1.46	1.52	1.32	1.44	1.18	4 »
1.55	1.74	1.72	1.64	1.50	1.54	1.64	1.80	1.80	1.75	1.69	1.58	5 »
1.69	2.05	1.98	1.81	1.48	1.78	1.83	1.96	1.87	1.91	1.88	1.79	6 »
1.86	2.27	2.02	1.91	1.87	1.90	1.94	2.38	2.25	1.96	1.94	1.86	7 »
1.93	2.09	2.26	2.01	2.19	1.86	2.20	2.60	2.40	2.34	2.16	1.92	8 »
2.08	2.41	2.36	2.50	2.25	1.86	2.30	2.33	2.50	2.56	2.45	2.17	9 »
2.09	2.63	2.52	2.25	2.12	1.92	2.34	2.73	2.54	2.58	2.43	2.35	10 »
2.27	2.78	2.61	2.28	2.13	2.48	2.37	2.58	2.45	2.65	2.43	2.57	11 »
2.40	2.96	2.72	2.61	2.43	2.48	2.46	2.87	2.80	2.55	2.48	2.32	12 »
2.45	2.68	2.85	2.63	2.35	2.70	2.66	3.09	3.11	3.06	2.57	2.54	13 »
2.57	3.19	2.94	2.52	2.61	2.14	2.69	3.18	2.96	2.94	2.67	2.52	14 »
2.55	2.94	3.10	2.64	2.40	2.45	2.58	3.16	3.28	2.64	2.23	2.30	15 »
2.80	3.50	3.09	2.80	2.77	2.80	2.69	3.68	2.96	2.65	2.43	1.98	16 »
2.65	3.32	2.90	3.14	2.48	2.51	2.83	3.47	2.94	3.18	2.92	2.32	17 »
2.80	2.97	2.99	2.91	3.20	2.86	2.93	3.10	3.28	3.17	3.21	2.47	18 »
2.96	3.59	3.16	3.07	3.04	2.63	2.97	3.46	3.03	2.92	3.11	2.37	19 »
2.94	3.42	3.38	2.95	2.92	2.58	2.86	3.57	3.23	3.17	2.96	2.63	20 »
2.99	3.43	3.24	3.21	2.73	2.57	3.17	3.83	3.41	3.28	3.05	2.83	21 »
3.24	4.16	3.73	3.34	3.34	2.70	3.10	3.55	3.84	2.75	3.18	3.11	22 »
3.30	3.89	3.83	3.31	3.73	2.81	3.24	4.51	3.36	3.67	2.67	2.64	23 »
3.35	3.83	3.66	3.49	3.15	3.26	3.49	4.21	4.12	3.59	3.12	2.97	24 »
3.31	4.36	3.65	3.20	3.14	2.28	3.59	4.05	4.05	3.97	3.68	3.22	25 »
3.71	4.09	3.73	4.05	3.81	3.43	3.65	3.95	4.11	4.16	3.71	3.45	26 »
3.67	4.11	3.88	3.62	3.90	3.33	3.83	4.64	4.08	4.35	3.83	3.53	27 »
3.79	4.65	4.24	3.87	3.31	3.55	3.92	4.21	4.39	4.25	3.93	3.48	28 »
4.03	4.61	4.59	4.01	3.52	3.83	4.08	5.02	4.92	4.47	3.55	3.63	29 »
4.13	4.69	4.67	4.46	4.00	3.38	3.94	4.86	4.53	3.67	3.72	3.22	30 »
4.20	4.92	4.96	4.40	3.46	3.90	4.12	5.05	4.26	4.78	3.98	3.88	31 »
4.19	5.91	4.16	4.25	3.98	2.80	4.24	4.72	4.64	4.79	3.81	3.73	32 »
5.07	6.15	5.54	4.99	4.54	3.81	4.95	5.78	5.37	5.07	4.59	3.99	33 » o. m.
2.72	3.46	3.14	2.80	2.62	2.33	2.78	3.36	3.12	2.97	2.74	2.47	

Tabell 5 (forts.). Gjennomsnittlig antall barn pr. ekteskap av varighet

Ekteskapets varighet		Nordland					
		Ekteskap i alt	Hustruens alder ved giftermålet				
			20-21 år	22-23 år	24-25 år	26-27 år	28-29 år
0 år	gift 1946	0.35	0.43	0.42	0.34	0.29	0.37
1 »	» 1945	0.76	0.86	0.77	0.78	0.71	0.79
2 »	» 1944	1.04	1.20	1.12	1.06	1.08	1.01
3 »	» 1943	1.22	1.40	1.32	1.25	1.20	1.17
4 »	» 1942	1.47	1.55	1.65	1.49	1.52	1.39
5 »	» 1941	1.60	1.81	1.69	1.63	1.70	1.60
6 »	» 1940	1.79	2.01	1.93	1.87	1.78	1.75
7 »	» 1939	2.00	2.20	2.15	2.04	1.93	1.86
8 »	» 1938	2.13	2.33	2.28	2.38	2.39	1.90
9 »	» 1937	2.26	2.58	2.59	2.30	2.31	2.28
10 »	» 1936	2.36	2.72	2.67	2.38	2.52	2.13
11 »	» 1935	2.53	2.99	2.99	2.63	2.37	2.17
12 »	» 1934	2.65	3.01	2.86	2.86	2.70	2.45
13 »	» 1933	2.74	3.14	2.93	2.83	2.67	2.35
14 »	» 1932	2.87	3.60	3.25	2.99	2.83	2.32
15 »	» 1931	2.98	3.71	3.27	3.16	2.96	2.88
16 »	» 1930	2.97	3.50	3.37	3.32	2.99	2.56
17 »	» 1929	3.05	3.74	3.46	3.26	2.92	2.68
18 »	» 1928	3.10	3.73	3.69	3.24	2.75	2.80
19 »	» 1927	3.28	4.10	3.73	3.34	3.23	2.62
20 »	» 1926	3.43	3.51	3.84	3.61	3.29	2.80
21 »	» 1925	3.46	4.28	3.97	3.73	2.95	3.29
22 »	» 1924	3.57	4.49	4.15	3.50	3.11	3.37
23 »	» 1923	3.83	4.86	4.42	3.49	3.62	2.72
24 »	» 1922	3.87	4.65	4.36	3.95	3.61	3.29
25 »	» 1921	3.92	4.49	4.31	4.14	3.78	3.49
26 »	» 1920	3.87	4.35	4.15	4.21	3.64	3.63
27 »	» 1919	2.89	4.53	4.28	3.95	4.43	3.78
28 »	» 1918	4.17	4.75	4.54	3.98	3.88	3.96
29 »	» 1917	4.31	4.87	4.96	4.20	4.05	3.67
30 »	» 1916	4.13	5.11	4.45	4.28	3.92	3.11
31 »	» 1915	4.61	5.90	5.17	4.11	4.52	3.26
32 »	» 1914	4.81	5.49	5.32	5.03	4.68	4.46
33 »	o. m. » 1913 og før . .	5.72	6.67	6.10	5.71	4.94	4.04
I alt		3.04	3.66	3.44	3.14	2.84	2.52

0—32 år. Bygdene fylkesvis og større byer, 1946.

Troms						Finnmark					Ekteskaps- varighet	
Ekteskaps- i alt	Hustruens alder ved giftermålet					Ekteskaps- i alt	Hustruens alder ved giftermålet					
	20-21 år	22-23 år	24-25 år	26-27 år	28-29 år		20-21 år	22-23 år	24-25 år	26-27 år		28-29 år
0.38	0.48	0.50	0.41	0.36	0.25	0.37	0.54	0.43	0.32	0.30	0.41	0 år
0.79	0.88	0.93	0.82	0.76	0.71	0.77	0.79	0.90	0.83	0.91	0.84	1 »
1.08	1.06	1.15	1.19	1.08	1.10	1.10	1.31	1.02	1.50	1.03	1.22	2 »
1.29	1.40	1.48	1.30	1.35	1.21	1.42	1.67	1.68	1.49	1.33	1.24	3 »
1.52	1.78	1.73	1.58	1.38	1.35	1.52	1.92	1.83	1.62	1.33	1.14	4 »
1.67	1.91	1.66	1.78	1.65	1.68	1.92	2.44	1.82	1.96	1.96	1.92	5 »
1.83	2.07	2.04	1.72	1.74	1.91	2.08	2.53	2.10	2.24	2.11	1.94	6 »
2.13	2.54	2.26	2.36	2.09	2.00	2.15	2.58	2.20	2.19	2.20	2.40	7 »
2.29	2.66	2.43	2.49	2.38	2.17	2.45	2.83	2.51	2.74	2.76	1.59	8 »
2.58	3.04	2.81	2.75	2.50	2.69	2.61	2.78	3.05	3.00	2.16	2.08	9 »
2.61	2.96	2.66	2.75	2.66	2.63	2.74	3.13	3.16	3.12	2.67	3.16	10 »
2.74	3.15	3.05	2.65	2.74	2.66	2.93	3.25	3.12	3.67	3.34	2.32	11 »
2.87	3.24	3.08	3.10	3.21	2.77	3.19	3.45	3.28	3.58	3.12	3.29	12 »
2.97	3.98	3.25	2.86	2.92	2.68	3.46	3.82	4.39	3.68	2.74	3.31	13 »
3.10	3.76	3.65	3.31	3.47	2.31	3.04	3.16	3.41	3.20	3.31	3.50	14 »
3.26	3.87	3.38	3.56	3.28	2.90	3.50	4.18	4.24	3.13	3.96	3.20	15 »
3.25	4.00	3.56	3.60	2.82	2.91	3.52	4.39	4.18	3.62	3.30	3.00	16 »
3.49	4.38	3.77	3.55	3.65	3.41	4.03	4.52	3.71	3.75	4.80	3.77	17 »
3.58	4.60	4.03	3.45	3.05	3.57	4.04	4.48	4.88	4.68	4.12	3.75	18 »
3.62	4.15	4.05	3.72	3.68	3.60	4.25	4.76	5.28	5.07	3.13	3.83	19 »
3.69	4.70	4.36	3.28	3.31	3.03	4.21	4.83	5.29	4.39	3.73	2.40	20 »
3.72	4.54	4.17	3.75	4.10	3.13	4.44	4.63	5.59	4.69	3.00	3.85	21 »
4.04	4.25	5.01	3.75	3.70	3.57	4.39	6.07	4.75	4.17	4.84	2.82	22 »
4.22	5.15	5.45	4.39	3.35	3.50	4.20	5.35	4.25	4.77	3.12	3.94	23 »
4.03	4.87	4.74	3.92	4.28	4.04	4.16	4.59	4.21	4.44	4.75	2.88	24 »
4.29	5.20	4.49	4.06	4.16	4.38	4.82	5.29	4.56	6.55	4.37	4.64	25 »
4.28	5.55	4.54	4.32	4.35	3.97	4.47	6.26	4.89	4.53	5.06	3.92	26 »
4.53	5.60	4.58	5.00	4.11	3.95	5.11	4.94	7.19	5.73	6.00	4.83	27 »
4.59	4.84	5.29	4.64	4.69	3.43	4.96	7.00	5.64	3.33	4.45	4.70	28 »
5.14	6.34	5.36	4.42	5.21	4.25	4.80	5.72	5.46	4.07	4.31	4.20	29 »
5.33	6.41	5.86	5.36	4.80	4.57	5.08	5.61	5.81	4.78	4.38	4.46	30 »
5.17	5.33	6.53	4.88	5.48	4.24	5.35	6.29	6.29	5.67	4.43	3.43	31 »
5.27	6.51	5.73	5.30	4.86	5.33	5.90	6.91	6.21	5.30	5.14	3.91	32 »
5.86	6.94	6.40	5.56	5.22	4.45	6.06	6.95	6.86	5.28	5.10	4.52	33 » o. m.
3.22	4.01	3.71	3.25	3.04	2.75	3.34	3.99	3.76	3.38	3.14	2.82	

Tabell 5 (forts.). Gjennomsnittlig antall barn pr. ekteskap av varighet

Ekteskapets varighet			Oslo					Bergen						
			Ekteskap i alt	Hustruens alder ved giftermålet					Ekteskap i alt	Hustruens alder ved giftermålet				
				20-21 år	22-23 år	24-25 år	26-27 år	28-29 år		20-21 år	22-23 år	24-25 år	26-27 år	28-29 år
0 år	gift	1946.....	0.15	0.28	0.19	0.19	0.16	0.13	0.22	0.34	0.27	0.23	0.17	0.19
1 »	»	1945.....	0.43	0.68	0.58	0.51	0.44	0.38	0.59	0.76	0.69	0.63	0.65	0.52
2 »	»	1944.....	0.65	0.86	0.79	0.71	0.70	0.71	0.81	0.93	0.94	0.90	0.73	0.92
3 »	»	1943.....	0.79	1.02	0.93	0.88	0.87	0.89	1.03	1.28	1.13	1.09	0.99	1.07
4 »	»	1942.....	0.86	1.16	1.08	0.99	0.98	0.87	1.17	1.49	1.39	1.17	1.24	1.18
5 »	»	1941.....	0.99	1.32	1.30	1.17	1.13	0.91	1.37	1.70	1.57	1.41	1.40	1.32
6 »	»	1940.....	1.03	1.32	1.24	1.27	1.12	0.99	1.47	1.85	1.64	1.69	1.47	1.61
7 »	»	1939.....	1.05	1.37	1.41	1.24	1.19	1.06	1.51	1.88	1.88	1.59	1.56	1.44
8 »	»	1938.....	1.10	1.55	1.35	1.35	1.35	1.11	1.68	2.15	1.97	1.97	1.91	1.54
9 »	»	1937.....	1.15	1.65	1.53	1.42	1.30	1.22	1.71	2.33	2.04	1.79	1.70	1.78
10 »	»	1936.....	1.13	1.65	1.56	1.30	1.33	1.11	1.71	2.44	2.19	1.91	1.68	1.80
11 »	»	1935.....	1.18	1.66	1.63	1.40	1.30	1.22	1.91	2.42	2.28	2.09	2.04	1.68
12 »	»	1934.....	1.17	1.72	1.58	1.43	1.19	1.22	1.80	2.53	2.25	2.00	1.95	1.76
13 »	»	1933.....	1.21	1.64	1.63	1.45	1.30	1.19	1.89	2.55	2.31	1.98	2.05	2.06
14 »	»	1932.....	1.15	1.89	1.45	1.30	1.19	1.21	1.97	2.61	2.48	2.04	1.93	1.80
15 »	»	1931.....	1.27	1.86	1.63	1.52	1.27	1.14	1.95	2.50	2.38	2.46	2.23	1.36
16 »	»	1930.....	1.26	1.65	1.56	1.39	1.31	1.14	2.14	2.79	2.37	2.38	1.98	1.92
17 »	»	1929.....	1.29	1.92	1.56	1.48	1.29	1.08	2.08	2.89	2.37	2.18	1.95	1.99
18 »	»	1928.....	1.33	1.96	1.59	1.51	1.29	1.11	2.24	3.30	2.49	2.52	2.48	2.16
19 »	»	1927.....	1.32	1.87	1.66	1.64	1.19	1.05	2.19	2.78	2.66	2.46	2.20	1.79
20 »	»	1926.....	1.30	1.76	1.64	1.32	1.31	1.16	2.08	2.83	2.47	2.32	2.01	1.83
21 »	»	1925.....	1.36	1.93	1.74	1.43	1.18	1.08	2.17	2.80	2.90	2.26	1.86	2.08
22 »	»	1924.....	1.51	1.96	1.70	1.56	1.36	1.25	2.35	3.08	2.83	2.43	2.06	1.79
23 »	»	1923.....	1.61	1.96	1.85	1.66	1.59	1.55	2.36	2.52	2.77	2.55	2.23	1.90
24 »	»	1922.....	1.71	2.03	1.92	1.69	1.62	1.63	2.64	3.23	2.87	2.51	2.47	2.26
25 »	»	1921.....	1.82	2.19	1.95	1.85	1.79	1.51	2.55	3.42	2.87	2.56	2.16	2.25
26 »	»	1920.....	1.92	2.20	2.27	2.07	1.65	1.65	2.80	3.10	3.35	2.56	2.96	2.51
27 »	»	1919.....	1.93	2.51	1.94	1.92	1.99	2.01	2.80	3.09	3.35	2.47	3.17	2.53
28 »	»	1918.....	2.00	2.41	2.11	2.05	1.79	1.79	2.66	2.92	2.62	2.89	2.75	2.38
29 »	»	1917.....	2.11	2.46	2.30	2.28	1.92	1.74	2.88	3.84	2.90	2.75	2.96	3.06
30 »	»	1916.....	2.17	2.75	2.44	2.15	2.19	1.80	2.91	3.18	3.41	2.68	2.92	2.50
31 »	»	1915.....	2.36	2.86	2.61	2.23	1.96	2.35	2.94	3.77	3.41	3.00	2.40	2.72
32 »	»	1914.....	2.51	2.85	2.66	2.51	2.34	1.92	3.12	3.53	3.63	3.10	3.41	2.68
33 »	o. m.	1913 og før	3.24	3.81	3.54	3.20	2.83	2.61	4.15	4.87	4.60	4.00	3.54	3.46
I alt			1.44	2.14	1.85	1.58	1.39	1.23	2.07	2.86	2.52	2.20	2.00	1.82

0—32 år. Bygdene fylkesvis og større byer, 1946.

Trondheim						Stavanger					Øvrige byer. <i>Other towns</i>					Ekteskaps- varighet		
Ekteskaps- i alt	Hustruens alder ved giftermålet					Ekteskaps- i alt	Hustruens alder ved giftermålet					Ekteskaps- i alt	Hustruens alder ved giftermålet					
	20-21 år	22-23 år	24-25 år	26-27 år	28-29 år		20-21 år	22-23 år	24-25 år	26-27 år	28-29 år		20-21 år	22-23 år	24-25 år		26-27 år	28-29 år
0.24	0.36	0.21	0.26	0.22	0.16	0.21	0.31	0.28	0.31	0.16	0.15	0.22	0.34	0.28	0.21	0.18	0.18	0 år
0.64	0.78	0.66	0.75	0.51	0.59	0.57	0.98	0.67	0.52	0.55	0.45	0.56	0.76	0.64	0.60	0.54	0.48	1 »
0.86	1.10	0.95	0.97	0.94	0.81	0.82	1.05	0.86	0.88	0.87	0.71	0.80	1.03	0.97	0.91	0.79	0.81	2 »
1.01	1.39	1.10	1.15	1.09	0.96	0.83	1.18	1.15	1.05	1.03	0.76	0.98	1.23	1.11	1.04	1.03	0.86	3 »
1.19	1.40	1.35	1.32	1.24	1.46	1.14	1.40	1.13	1.11	1.29	1.08	1.14	1.40	1.29	1.89	1.17	1.08	4 »
1.32	1.66	1.64	1.44	1.30	1.22	1.27	1.58	1.38	1.29	1.38	1.28	1.28	1.52	1.46	1.35	1.26	1.19	5 »
1.39	1.85	1.52	1.74	1.41	1.41	1.53	1.85	1.58	1.63	1.61	1.46	1.41	1.75	1.64	1.52	1.42	1.26	6 »
1.43	2.08	1.57	1.57	1.42	1.43	1.52	1.78	1.70	1.68	1.49	1.67	1.47	1.83	1.74	1.63	1.46	1.41	7 »
1.47	2.12	1.85	1.48	1.49	1.75	1.64	1.94	1.90	1.75	1.75	1.52	1.52	1.85	1.79	1.67	1.54	1.50	8 »
1.50	2.17	1.95	1.76	1.59	1.75	1.66	1.73	2.00	1.75	1.93	1.56	1.59	1.99	1.94	1.67	1.71	1.46	9 »
1.52	2.00	2.02	2.09	2.05	1.22	1.78	2.39	1.94	1.85	1.92	1.45	1.64	2.06	1.93	1.81	1.66	1.56	10 »
1.62	2.30	2.12	2.05	1.51	1.52	1.91	2.44	2.23	2.28	1.54	1.96	1.76	2.06	2.06	1.93	1.82	1.67	11 »
1.55	2.13	2.00	1.98	1.48	1.41	1.89	2.24	1.81	1.80	1.92	2.00	1.79	2.23	2.19	1.82	1.89	1.67	12 »
1.63	1.96	2.07	1.69	1.63	1.17	2.05	2.50	2.36	1.78	1.85	2.44	1.81	2.32	2.25	2.01	1.70	1.58	13 »
1.80	2.67	2.12	1.89	2.08	1.41	1.98	2.33	2.31	2.27	2.15	1.29	1.88	2.43	2.26	2.03	1.72	1.61	14 »
1.69	2.75	2.23	1.89	1.76	1.40	2.12	2.61	2.72	2.08	1.92	2.23	1.92	2.51	2.18	1.95	1.91	1.78	15 »
1.77	2.23	2.03	1.97	1.95	1.52	2.07	2.45	2.14	2.26	1.66	1.82	1.88	2.46	2.18	2.06	1.78	1.59	16 »
1.82	2.20	2.34	1.87	1.79	1.48	2.01	2.53	2.24	2.11	2.10	1.30	1.96	2.50	2.20	2.18	1.84	1.64	17 »
1.92	2.23	2.28	2.35	2.27	1.67	2.31	3.17	2.37	2.15	2.24	1.79	1.97	2.47	2.20	2.20	1.91	1.72	18 »
1.90	2.76	1.80	1.87	1.94	1.93	2.40	2.61	2.43	2.32	2.75	2.71	2.13	2.63	2.35	2.26	2.18	1.76	19 »
2.04	2.56	2.03	1.95	2.18	1.50	2.21	2.85	2.25	2.16	2.18	1.44	2.15	2.48	2.70	2.20	1.89	1.86	20 »
2.43	5.66	2.49	2.14	1.50	1.36	2.53	2.97	2.72	2.12	2.39	2.62	2.23	2.57	2.62	2.21	2.07	1.74	21 »
1.87	2.67	2.14	1.88	1.78	1.35	2.28	2.80	2.39	2.61	1.68	1.92	2.26	2.75	2.42	2.37	2.03	2.04	22 »
2.48	3.16	2.89	2.92	1.93	2.15	2.79	3.45	3.26	2.53	2.62	1.86	2.37	2.76	2.51	2.53	2.15	1.98	23 »
2.36	2.37	2.85	2.76	2.13	2.05	2.76	3.16	3.00	2.83	2.88	2.64	2.53	2.87	2.77	2.75	2.31	2.21	24 »
2.45	2.94	2.77	2.38	2.48	2.33	2.72	3.11	3.37	2.21	2.36	1.75	2.55	3.15	2.71	2.64	2.36	2.03	25 »
2.73	3.29	2.85	2.65	2.68	2.21	2.87	3.31	3.49	2.73	2.60	2.16	2.76	3.18	2.96	2.78	2.62	3.62	26 »
3.04	3.17	3.21	2.90	3.25	2.83	3.05	3.32	3.07	3.26	2.73	2.93	2.72	3.37	2.85	2.68	2.80	2.24	27 »
2.69	3.44	3.00	2.79	2.33	2.32	3.10	3.68	2.88	3.13	3.07	2.85	2.75	3.15	2.94	2.87	2.70	2.09	28 »
3.12	4.03	3.78	2.43	2.67	2.63	3.05	3.27	3.64	2.59	2.71	1.43	3.03	3.57	3.34	2.98	2.90	2.49	29 »
3.03	3.76	3.32	2.48	3.38	3.00	3.36	3.33	3.27	3.37	3.32	3.40	3.20	3.60	3.38	3.20	3.17	2.72	30 »
3.36	3.97	3.44	3.42	3.14	2.83	3.49	4.15	3.74	3.38	2.71	5.17	3.26	3.72	3.79	3.32	2.97	2.59	31 »
3.59	4.33	4.21	3.90	2.63	3.38	3.74	5.07	3.41	3.17	3.70	3.15	3.33	3.81	3.56	3.24	3.31	2.77	32 »
4.20	5.35	4.54	4.12	3.65	3.51	4.59	5.26	4.58	4.45	3.92	3.93	4.34	5.13	4.56	4.18	3.93	3.49	33 » o. m
1.81	2.51	2.18	1.96	1.77	1.64	1.73	2.96	2.42	2.22	2.09	1.93	2.14	2.82	2.48	2.23	1.99	1.75	

Tabell 6. Ekteskap som har vart 18 år og mer, fordelt etter
Marriages of duration 18 years and more by occupation of husband, age

Mannens livsstilling ¹ <i>Occupation of husband</i>	Hustruens alder ved giftermålet <i>Age of wife at marriage</i>	Antall ekteskap fordelt <i>Marriages by number</i>								
		0	1	2	3	4	5	6	7	8
Gr. 1. Gårdbrukere m. v. <i>Farmers etc.</i>	20-21....	267	444	958	1 237	1 378	1 214	1 053	936	832
	22-23....	514	657	1 285	1 668	1 775	1 723	1 387	1 223	973
	24-25....	644	686	1 407	1 718	1 699	1 519	1 283	1 075	821
	26-27....	621	608	1 250	1 496	1 458	1 269	1 018	804	582
	28-29....	522	547	941	1 132	1 062	907	671	469	277
I alt. Total		2 568	2 942	5 841	7 251	7 372	6 632	5 412	4 507	3 485
Gr. 2. Jordbr.arbeidere m. v. <i>Agriculture, workers etc.</i>	20-21....	44	157	225	253	254	219	180	149	145
	22-23....	69	135	231	272	244	195	158	175	129
	24-25....	87	126	230	187	200	153	125	116	92
	26-27....	82	121	173	146	149	102	91	72	59
	28-29....	75	78	100	96	111	72	51	47	35
I alt		357	617	959	954	958	741	605	559	460
Gr. 3. Fiskere. <i>Fishermen.</i>	20-21....	108	117	256	308	344	348	306	255	218
	22-23....	154	133	312	382	425	387	338	286	242
	24-25....	168	159	242	315	339	313	255	234	167
	26-27....	134	126	173	256	251	229	179	146	86
	28-29....	108	84	148	160	172	135	101	90	26
I alt		672	619	1 131	1 421	1 531	1 412	1 179	1 011	739
Gr. 4. Håndverkere. <i>Artisans.</i>	20-21....	111	398	660	663	527	396	278	237	173
	22-23....	188	473	895	757	564	393	288	215	174
	24-25....	290	507	772	625	458	346	218	162	132
	26-27....	267	411	514	483	331	216	174	125	57
	28-29....	221	286	376	258	185	112	94	44	34
I alt		1 077	2 075	3 217	2 786	2 065	1 463	1 052	783	570
Gr. 5. Fabrikkarbeidere. <i>Factory workers.</i>	20-21....	201	901	1 532	1 289	1 056	745	515	313	238
	22-23....	363	1 165	1 735	1 415	1 070	666	498	354	255
	24-25....	455	1 025	1 389	1 141	723	510	298	235	132
	26-27....	428	743	1 053	746	480	325	181	137	81
	28-29....	337	494	593	410	245	202	101	82	36
I alt		1 784	4 328	6 302	5 001	3 574	2 448	1 593	1 121	742
Gr. 6. Arbeidere ved anlegg, handel m. v. <i>Building and construction workers, commercial workers etc.</i>	20-21....	122	388	752	691	600	446	350	266	222
	22-23....	207	499	825	719	614	402	336	236	178
	24-25....	237	462	609	598	494	345	250	175	141
	26-27....	216	337	516	411	301	214	175	133	82
	28-29....	165	259	331	281	226	142	103	73	34
I alt		947	1 945	3 033	2 700	2 235	1 549	1 214	883	657

¹ Forklaring til livsstillingsspesifikasjonene, se side 112.

mannens livsstilling, hustruens alder ved giftermålet og barnetall. Riket, 1946.
of wife at marriage and number of children. The whole country, 1946.

etter barnetall of children												Ekteskap i alt Total marriages	Barn i alt Total children	Gj.snittlig antall barn pr. ekteskap Average number of children
9	10	11	12	13	14	15	16	17	18	19	20 og flere 20 and more			
688	560	358	208	121	56	33	7	3	1	1		10 355	58 457	5.65
807	565	307	173	86	24	10	3	-	-	-		13 180	68 631	5.21
613	357	182	75	15	14	6	3	1	-	-		12 118	57 371	4.73
329	141	53	21	6	1	-	-	-	-	-		9 657	41 463	4.29
124	51	15	3	-	1	-	-	-	-	-		6 722	25 974	3.86
2 561	1 674	915	480	228	96	49	13	4	1	1		52 032	251 896	4.84
99	72	44	37	13	7	5	4	1	-	-		1 908	9 722	5.10
101	52	42	19	11	1	2	1	-	-	-		1 837	8 891	4.84
53	30	17	7	6	1	-	-	-	-	-		1 430	6 150	4.30
30	15	7	7	-	-	-	-	-	-	-		1 054	4 114	3.90
13	9	2	1	-	-	-	-	-	-	-		690	2 526	3.66
296	178	112	71	30	9	7	5	1	-	-		6 919	31 403	4.54
166	124	80	52	15	12	7	2	1	-	-		2 719	14 789	5.44
185	120	61	43	17	4	2	-	-	1	-		3 092	15 881	5.14
131	62	29	11	7	-	-	-	-	-	-		2 432	11 354	4.67
56	18	9	5	1	1	-	-	-	-	-		1 670	7 043	4.22
25	7	2	2	-	-	-	-	-	-	-		1 060	4 008	3.78
563	331	181	113	40	17	9	2	1	1	-		10 973	53 075	4.84
131	98	62	35	15	3	4	1	-	-	-		3 792	16 080	4.24
126	84	39	26	7	4	-	-	-	-	-		4 233	16 242	3.84
89	51	27	10	2	1	-	-	-	-	-		3 690	12 754	3.46
36	22	5	1	-	-	1	-	-	-	-		2 643	8 293	3.14
14	5	3	1	-	-	-	-	-	-	-		1 633	4 477	2.74
396	260	136	73	24	8	5	1	-	-	-		15 991	57 846	3.62
186	126	66	41	24	8	4	1	1	-	-		7 247	27 635	3.81
166	93	52	27	10	5	4	-	-	-	-		7 878	27 576	3.50
85	53	28	8	2	2	1	-	-	-	-		6 087	18 925	3.11
52	24	6	7	1	-	-	-	-	-	-		4 264	12 196	2.86
15	9	2	1	-	-	-	-	-	-	-		2 527	6 627	2.62
504	305	154	84	37	15	9	1	1	-	-		28 003	92 959	3.32
149	112	61	34	20	8	3	-	1	-	-	1 : 20	4 226	18 327	4.34
140	90	43	32	18	4	2	-	-	-	-		4 345	17 201	3.96
105	57	15	10	4	-	1	-	-	-	-		3 503	12 895	3.68
44	28	10	8	-	-	-	-	-	-	-		2 475	8 395	3.39
14	6	2	1	1	-	1	-	-	-	-		1 639	5 027	3.07
452	293	131	85	43	12	7	-	1	-	-	1 : 20	16 188	61 845	3.82

Tabell 6 (forts.). Ekteskap som har vart 18 år og mer, fordelt etter

Mannens livsstilling	Hustruens alder ved giftermålet	Antall ekteskap fordelt								
		0	1	2	3	4	5	6	7	8
<i>Gr. 7.</i> Sjøfart: Offiserer. <i>Navigation: Officers.</i>	20-21....	21	55	131	130	92	48	34	27	24
	22-23....	41	102	178	177	123	75	36	26	18
	24-25....	57	119	192	170	113	59	36	11	16
	26-27....	51	89	162	131	67	43	10	13	6
	28-29....	43	79	102	91	27	19	11	5	1
	I alt	213	444	765	699	422	244	127	82	65
<i>Gr. 8.</i> Sjøfart: Mannskap. <i>Navigation: Seamen.</i>	20-21....	20	30	69	87	79	50	40	19	17
	22-23....	29	56	93	93	90	62	27	22	22
	24-25....	20	45	89	86	63	52	26	23	6
	26-27....	23	44	61	49	51	26	11	12	8
	28-29....	16	34	37	32	34	10	6	5	2
	I alt	108	209	349	347	317	200	110	81	55
<i>Gr. 9.</i> Fabrikkeiere, grosserere m. v. <i>Factory owners, whole- sale merchants etc.</i>	20-21....	43	118	292	287	201	124	86	47	29
	22-23....	98	201	487	477	311	169	98	58	37
	24-25....	126	247	507	446	283	129	84	37	23
	26-27....	135	202	404	329	153	70	39	18	15
	28-29....	120	132	244	177	93	53	22	11	4
	I alt	532	900	1 924	1 716	1 041	545	329	171	108
<i>Gr. 10.</i> Andre selvstendige ved industri og handel. <i>Owners of small industrial establishments, retail dealers etc.</i>	20-21....	103	208	336	339	293	196	129	87	63
	22-23....	156	313	537	439	372	217	153	94	78
	24-25....	175	305	520	461	324	196	107	80	56
	26-27....	209	242	404	291	214	132	70	50	25
	28-29....	136	204	251	203	134	78	39	27	10
	I alt	779	1 272	2 048	1 733	1 337	819	498	338	232
<i>Gr. 11.</i> Kontorfunksjonærer, butikksfunksjonærer m. v. <i>Business and commercial clerks etc.</i>	20-21....	55	222	434	342	223	122	69	31	25
	22-23....	140	430	743	509	298	152	72	43	18
	24-25....	222	467	808	482	262	135	61	32	25
	26-27....	250	415	602	356	189	82	33	22	14
	28-29....	199	328	375	213	88	44	24	8	3
	I alt	866	1 862	2 962	1 902	1 060	535	259	136	85
<i>Gr. 12.</i> Immaterielt erverv: a) Selvstendige og høyere funksjonærer m. v. <i>Professional occupa- tions and public ad- ministration:</i> a) Working on own ac- count, officials in su- perior service etc.	20-21....	12	33	68	73	57	18	6	7	3
	22-23....	23	64	120	122	72	33	8	8	3
	24-25....	40	67	137	132	66	33	7	6	5
	26-27....	44	69	125	101	56	25	13	3	2
	28-29....	26	50	68	54	21	11	5	-	-
	I alt	145	283	518	482	272	120	39	24	13

mannens livsstilling, hustruens alder ved giftermålet og barnetall. Riket, 1946.

etter barnetall												Ekteskap i alt	Barn i alt	Gj.snittlig antall barn pr. ekteskap
9	10	11	12	13	14	15	16	17	18	19	20 og flere			
8	3	2	2	-	-	-	-	-	-	-	-	577	2 048	3.55
6	5	4	-	-	1	-	-	-	-	-	-	792	2 560	3.23
8	4	1	-	2	-	-	-	-	-	-	-	788	2 330	3.96
2	-	-	-	-	-	-	-	-	-	-	-	574	1 506	2.62
1	2	-	-	-	-	-	-	-	-	-	-	381	897	2.35
25	14	7	2	2	1	-	-	-	-	-	-	3 112	9 341	3.00
12	8	1	2	1	-	-	-	-	-	-	-	435	1 740	4.00
10	6	3	1	-	-	-	-	-	-	-	-	514	1 878	3.65
10	2	1	-	-	-	-	-	-	-	-	-	423	1 479	3.50
1	1	-	1	-	-	-	-	-	-	-	-	288	892	3.10
1	1	-	-	-	-	-	-	-	-	-	-	178	496	2.79
34	18	5	4	1	-	-	-	-	-	-	-	1 838	6 485	3.53
19	13	6	5	7	-	-	1	-	-	-	-	1 278	4 598	3.60
26	18	1	1	2	-	-	-	-	-	-	-	1 984	6 448	3.25
10	12	4	-	1	-	-	-	-	-	-	-	1 919	5 590	2.91
4	3	1	-	-	-	-	-	-	-	-	-	1 373	3 516	2.56
5	1	1	-	-	-	-	-	-	-	-	-	863	2 095	2.43
64	47	13	6	10	-	-	1	-	-	-	-	7 417	22 247	3.00
60	28	13	5	10	1	1	-	-	-	-	-	1 872	7 118	3.80
35	24	17	4	5	3	-	-	-	-	-	-	2 447	8 374	3.42
32	19	4	2	-	1	-	-	-	-	-	-	2 282	7 214	3.16
12	9	3	1	-	-	-	-	-	-	-	-	1 662	4 652	2.80
9	4	1	1	-	-	-	-	-	-	-	-	1 097	2 888	2.63
148	84	38	13	15	5	1	-	-	-	-	-	9 360	30 246	3.23
18	4	6	5	4	-	-	-	-	-	-	-	1 560	4 829	3.10
16	8	5	1	2	-	-	-	-	-	-	-	2 437	6 589	2.70
12	5	2	1	1	-	1	-	-	-	-	-	2 516	6 262	2.49
2	7	2	-	1	-	-	-	-	-	-	-	1 975	4 440	2.25
4	-	-	-	-	-	-	-	-	-	-	-	1 286	2 549	1.98
52	24	15	7	8	-	1	-	-	-	-	-	9 774	24 669	2.52
5	-	2	1	-	-	-	-	-	-	-	-	285	894	3.14
4	4	-	1	-	-	1	-	-	-	-	-	463	1 354	2.92
4	1	-	-	-	-	-	-	-	-	-	-	498	1 336	2.68
4	1	-	-	-	-	-	-	-	-	-	-	443	1 132	2.56
1	-	-	-	-	-	-	-	-	-	-	-	236	526	2.23
18	6	2	2	-	-	1	-	-	-	-	-	1 925	5 242	2.72

Tabell 6 (forts.). Ekteskap som har vart 18 år og mer, fordelt etter

Mannens livsstilling	Hustruens alder ved giftermålet	Antall ekteskap fordelt								
		0	1	2	3	4	5	6	7	8
<i>Gr. 13.</i>	20-21 . . .	34	86	240	232	173	116	77	41	24
Immaterielt erverv:	22-23 . . .	77	153	344	322	259	143	80	60	37
b) Fagfunksjonærer.	24-25 . . .	115	211	382	355	246	161	95	39	42
<i>Professional occupations</i>	26-27 . . .	75	182	299	253	178	107	67	32	20
<i>and public administration:</i>	28-29 . . .	107	125	225	183	97	74	39	20	12
b) <i>Professional employees.</i>	I alt	408	757	1 490	1 345	953	601	358	192	135
<i>Gr. 14.</i>	20-21 . . .	76	300	484	427	270	173	142	98	66
Immaterielt erverv:	22-23 . . .	143	396	604	432	304	205	121	86	47
c) Betjenter, arbeidere m.v.	24-25 . . .	156	387	538	362	228	136	92	67	30
<i>Professional occupations</i>	26-27 . . .	111	302	359	257	154	73	55	23	24
<i>and public administration:</i>	28-29 . . .	124	220	245	158	106	60	34	17	12
c) <i>Workers.</i>	I alt	610	1 605	2 230	1 636	1 062	647	444	291	179
<i>Gr. 15.</i>	20-21 . . .	228	222	407	447	448	461	416	333	350
Pensjon, formue.	22-23 . . .	304	336	560	617	561	560	442	412	400
<i>Pension, fortune.</i>	24-25 . . .	326	368	594	611	574	538	429	333	322
	26-27 . . .	321	350	507	477	442	398	329	267	178
	28-29 . . .	297	280	378	368	319	287	211	154	109
	I alt	1 476	1 556	2 446	2 520	2 344	2 244	1 827	1 499	1 359
<i>Gr. 16.</i>	20-21 . . .	86	275	327	244	176	126	98	58	62
Hustruer med eget	22-23 . . .	154	285	373	286	180	135	115	89	50
erverv m. v. Uoppgitt.	24-25 . . .	208	303	345	269	207	136	86	76	54
<i>Wives with own</i>	26-27 . . .	218	268	273	184	143	104	61	55	22
<i>occupation.</i>	28-29 . . .	189	189	207	126	98	71	55	21	14
<i>Not adeq. described.</i>	I alt	855	1 320	1 525	1 109	804	572	415	299	202
<i>Gr. 1-16.</i>	20-21 . . .	1 531	3 954	7 171	7 049	6 171	4 802	3 779	2 904	2 491
I alt.	22-23 . . .	2 660	5 398	9 322	8 687	7 262	5 517	4 157	3 387	2 661
<i>Total.</i>	24-25 . . .	3 336	5 484	8 761	7 958	6 279	4 761	3 452	2 701	2 064
	26-27 . . .	3 185	4 509	6 875	5 966	4 617	3 415	2 506	1 912	1 261
	28-29 . . .	2 685	3 389	4 621	3 942	3 018	2 277	1 567	1 073	609
	I alt	13397	22734	36 750	33 602	27 347	20 772	15 461	11 977	9 086

mannens livsstilling, hustruens alder ved giftermålet og barnetall. Riket, 1946.

etter barnetall												Ekteskap i alt	Barn i alt	Gj.snittlig antall barn pr. ekteskap	
9	10	11	12	13	14	15	16	17	18	19	20 og flere				
21	11	7	4	3	-	-	-	-	-	-	-		1 069	3 938	3.68
22	9	5	1	1	1	-	-	-	-	-	-		1 514	5 136	3.39
15	7	4	3	-	-	-	-	-	-	-	-		1 675	5 293	3.16
15	-	1	1	1	-	-	-	-	-	-	-		1 231	3 743	3.04
3	3	-	-	-	-	-	-	-	-	-	-		888	2 409	2.71
76	30	17	9	5	1	-	-	-	-	-	-		6 377	20 519	3.22
40	23	12	6	7	1	-	-	-	-	-	-		2 125	7 459	3.51
29	19	10	2	1	-	-	-	-	-	-	-		2 399	7 443	3.10
21	8	2	3	1	1	-	-	-	-	-	-		2 032	5 756	2.83
12	3	3	1	-	-	-	-	-	-	-	-		1 377	3 638	2.64
6	-	1	-	-	-	-	-	-	-	-	-		983	2 392	2.43
108	53	28	12	9	2	-	-	-	-	-	-		8 916	26 688	2.99
306	260	153	114	44	15	6	7	5	1	-	-		4 223	23 593	5.59
323	220	146	70	29	15	9	4	-	-	-	-		5 008	25 426	5.08
222	145	68	26	9	5	5	1	-	-	-	-		4 576	20 642	4.51
103	61	24	12	3	-	-	-	-	-	-	-		3 472	13 804	3.98
38	22	8	7	-	1	-	1	-	-	-	-		2 480	8 831	3.56
992	708	399	229	85	36	20	13	5	1	-	-		19 759	92 296	4.67
51	31	28	12	3	2	1	1	1	-	-	-		1 582	5 821	3.68
37	26	20	7	3	1	1	-	-	-	-	-		1 762	5 962	3.38
34	24	9	3	4	-	-	-	-	-	-	-		1 758	5 521	3.14
20	6	3	1	-	1	-	-	-	-	-	-		1 359	3 684	2.71
10	2	2	-	1	-	-	-	-	-	-	-		985	2 462	2.50
152	89	62	23	11	4	2	1	1	-	-	-		7 446	23 450	3.15
1 959	1 473	901	563	287	113	64	24	13	2	1	1 : 20		45 253	207 048	4.58
2 033	1 343	755	408	192	63	31	8	-	1	-	-		53 885	225 592	4.19
1 444	837	393	159	54	25	14	4	1	-	-	-		47 727	180 872	3.79
722	339	127	66	13	3	1	-	-	-	-	-		35 517	122 511	3.45
283	122	39	17	2	2	1	1	-	-	-	-		23 648	74 184	3.14
6 441	4 114	2 215	1 213	548	206	111	37	14	3	1	1 : 20		206 030	810 207	3.93

Tabell 6 (forts.). Ekteskap som har vart 18 år og mer, fordelt etter mannens

Mannens livsstilling	Hustruens alder ved giftermålet	Antall ekteskap fordelt								
		0	1	2	3	4	5	6	7	8
<i>Gr. 1.</i> Gårdbrukere m. v.	20-21....	266	438	945	1 225	1 371	1 205	1 049	933	829
	22-23....	510	644	1 258	1 650	1 758	1 711	1 385	1 222	970
	24-25....	639	676	1 385	1 693	1 683	1 517	1 277	1 071	819
	26-27....	611	603	1 239	1 477	1 446	1 258	1 014	802	582
	28-29....	517	539	933	1 119	1 058	904	670	469	277
	I alt	2 543	2 900	5 760	7 164	7 316	6 595	5 395	4 497	3 477
<i>Gr. 2.</i> Jordbruksarbeidere m. v.	20-21....	44	143	215	237	246	215	176	148	140
	22-23....	62	126	216	261	239	186	154	173	128
	24-25....	80	114	218	178	190	150	123	114	90
	26-27....	77	112	167	137	138	98	86	72	58
	28-29....	72	67	92	90	105	68	51	46	33
	I alt	335	562	908	903	918	717	590	553	449
<i>Gr. 3.</i> Fiskere.	20-21....	96	109	236	289	314	334	298	240	209
	22-23....	144	117	287	358	403	375	324	275	234
	24-25....	162	144	222	302	320	301	249	228	163
	26-27....	126	118	158	243	246	213	171	140	84
	28-29....	104	78	142	151	163	133	99	88	26
	I alt	632	566	1 045	1 343	1 446	1 356	1 141	971	716
<i>Gr. 4.</i> Håndverkere.	20-21....	60	187	343	387	310	251	201	163	130
	22-23....	99	204	441	432	355	265	188	149	132
	24-25....	140	243	409	346	261	218	156	121	93
	26-27....	134	219	251	293	199	151	130	78	44
	28-29....	105	141	211	155	121	80	68	36	27
	I alt	538	994	1 655	1 613	1 246	965	743	547	426
<i>Gr. 5.</i> Fabrikkarbeidere.	20-21....	121	485	897	816	668	479	362	240	173
	22-23....	213	655	1 001	854	681	449	350	255	192
	24-25....	246	537	813	694	482	348	214	157	96
	26-27....	218	386	604	469	315	218	128	95	67
	28-29....	167	251	350	266	182	138	76	64	29
	I alt	965	2 314	3 665	3 099	2 328	1 632	1 130	811	557
<i>Gr. 6.</i> Arbeidere ved anlegg, handel m. v.	20-21....	44	184	382	398	368	303	240	179	160
	22-23....	93	243	440	420	396	271	247	172	127
	24-25....	121	217	340	353	323	243	174	122	107
	26-27....	98	140	275	244	204	143	110	96	56
	28-29....	71	121	169	177	139	101	75	48	22
	I alt	427	905	1 606	1 592	1 430	1 066	846	617	472

livsstilling, hustruens alder ved giftermålet og barnetall. Bygder, 1946. *Rural districts, 1946.*

etter barnetall												Ekteskap i alt	Barn i alt	Gj.snittlig antall barn pr. ekteskap
9	10	11	12	13	14	15	16	17	18	19	20 og flere			
684	559	358	207	121	55	33	7	3	1	1		10 290	58 170	5.65
802	562	306	173	85	24	10	3	-	-	-		13 073	68 240	5.22
611	354	182	75	15	14	6	3	1	-	-		12 021	57 040	4.75
328	141	53	21	6	1	-	-	-	-	-		9 582	41 229	4.30
124	51	15	3	-	1	-	-	-	-	-		6 680	25 874	3.87
2 549	1 667	914	479	227	95	49	13	4	1	1		51 646	250 558	4.85
97	70	44	37	13	7	5	4	1	-	-		1 842	9 479	5.15
100	52	41	19	11	1	2	1	-	-	-		1 772	8 688	4.90
52	30	17	7	6	1	-	-	-	-	-		1 370	5 981	4.37
29	14	7	7	-	-	-	-	-	-	-		1 002	3 945	3.94
13	9	2	1	-	-	-	-	-	-	-		649	2 414	3.72
291	175	111	71	30	9	7	5	1	-	-		6 635	30 507	4.60
162	118	78	49	14	12	7	2	1	-	-		2 568	14 102	5.49
180	116	59	41	17	4	2	-	-	1	-		2 937	15 239	5.19
129	60	28	11	6	-	-	-	-	-	-		2 325	10 952	4.71
55	16	7	5	1	1	-	-	-	-	-		1 584	6 709	4.24
25	7	2	2	-	-	-	-	-	-	-		1 020	3 891	3.81
551	317	174	108	38	17	9	2	1	1	-		10 434	50 893	4.88
95	81	50	21	12	2	2	-	-	-	-		2 295	10 597	4.62
98	62	28	22	6	4	-	-	-	-	-		2 485	10 562	4.25
71	43	24	8	1	1	-	-	-	-	-		2 135	8 216	3.85
30	17	3	1	-	-	1	-	-	-	-		1 551	5 329	3.44
12	1	1	1	-	-	-	-	-	-	-		959	2 929	3.05
306	204	106	53	19	7	3	-	-	-	-		9 425	37 633	3.99
143	102	49	34	16	7	4	1	-	-	-		4 597	18 666	4.06
128	73	31	20	8	5	4	-	-	-	-		4 919	18 306	3.72
69	40	26	7	2	1	1	-	-	-	-		3 733	12 510	3.35
40	19	5	6	1	-	-	-	-	-	-		2 571	8 010	3.12
10	7	2	1	-	-	-	-	-	-	-		1 543	4 497	2.91
390	241	113	68	27	13	9	1	-	-	-		17 363	61 989	3.57
117	83	47	25	16	5	2	-	1	-	-	1 : 20	2 560	12 172	4.75
111	66	35	26	14	2	2	-	-	-	-		2 665	11 620	4.36
81	46	9	8	3	-	1	-	-	-	-		2 148	8 655	4.03
30	21	7	7	-	-	-	-	-	-	-		1 431	5 374	3.76
11	4	1	1	1	-	1	-	-	-	-		942	3 203	3.40
350	220	99	67	34	7	6	-	1	-	-	1 : 20	9 746	41 024	4.21

Tabell 6 (forts.). Ekteskap som har vart 18 år og mer, fordelt etter

Mannens livsstilling	Hustruens alder ved giftermålet	Antall ekteskap fordelt								
		0	1	2	3	4	5	6	7	8
<i>Gr. 7.</i> Sjøfart: Offiserer.	20-21....	11	24	58	62	48	28	16	18	16
	22-23....	21	44	91	90	64	37	27	16	12
	24-25....	31	53	91	97	53	33	22	6	9
	26-27....	21	43	73	68	39	20	10	6	3
	28-29....	17	33	56	47	17	13	6	3	1
	I alt	101	197	369	364	221	131	81	49	41
<i>Gr. 8.</i> Sjøfart: Mannskap.	20-21....	11	12	31	45	43	24	25	12	12
	22-23....	15	28	50	54	54	35	20	14	15
	24-25....	11	19	51	52	43	33	15	18	5
	26-27....	12	21	39	25	28	19	3	10	4
	28-29....	6	17	22	18	23	9	3	2	1
	I alt	55	97	193	194	191	120	66	56	37
<i>Gr. 9.</i> Fabrikkeiere, grosserere m. v.	20-21....	21	45	150	134	100	69	53	35	21
	22-23....	45	104	218	232	176	93	60	31	25
	24-25....	56	105	240	232	136	74	46	24	17
	26-27....	50	84	201	182	76	39	25	11	8
	28-29....	53	56	119	89	45	33	16	9	4
	I alt	225	394	928	869	533	308	200	110	75
<i>Gr. 10.</i> Andre selvstendige ved industri og handel.	20-21....	60	111	146	185	184	115	92	55	48
	22-23....	81	151	267	223	227	135	99	68	55
	24-25....	84	143	244	247	177	117	62	50	33
	26-27....	98	125	210	171	139	75	45	33	18
	28-29....	61	89	126	105	76	43	28	17	8
	I alt	384	619	993	931	803	485	326	223	162
<i>Gr. 11.</i> Kontorfunksjonærer, butikkfunksjonærer m. v.	22-21....	29	78	208	183	111	79	46	18	15
	22-23....	56	190	354	254	150	89	42	30	11
	24-25....	88	202	386	231	153	76	37	19	19
	26-27....	96	188	277	186	102	41	18	13	12
	28-29....	75	136	195	110	40	30	18	8	2
	I alt	344	794	1 420	964	556	315	161	88	59
<i>Gr. 12.</i> Immaterielt erverv: a) Selvstendige og høyere funksjonærer m. v.	20-21....	7	12	31	31	33	9	5	5	2
	22-23....	10	23	49	51	25	15	4	3	2
	24-25....	19	29	56	53	29	14	3	3	2
	26-27....	16	34	57	42	32	13	5	1	2
	28-29....	9	21	24	25	12	6	3	-	-
	I alt	61	119	217	202	131	57	20	12	8

mannens livsstilling, hustruens alder ved giftermålet og barnetall. Bygder, 1946.

etter barnetall												Ekteskap i alt	Barn i alt	Gj.snittlig antall barn pr. ekteskap	
9	10	11	12	13	14	15	16	17	18	19	20 og flere				
6	2	1	2	-	-	-	-	-	-	-	-		292	1 117	3.83
3	3	3	-	-	1	-	-	-	-	-	-		412	1 411	3.42
6	2	1	-	1	-	-	-	-	-	-	-		405	1 247	3.08
2	-	-	-	-	-	-	-	-	-	-	-		285	793	2.78
1	1	-	-	-	-	-	-	-	-	-	-		195	503	2.58
18	8	5	2	1	1	-	-	-	-	-	-		1 589	5 071	3.19
8	5	1	1	-	-	-	-	-	-	-	-		230	976	4.24
7	4	3	1	-	-	-	-	-	-	-	-		300	1 167	3.89
8	2	-	-	-	-	-	-	-	-	-	-		257	962	3.74
1	1	-	1	-	-	-	-	-	-	-	-		164	532	3.24
1	-	-	-	-	-	-	-	-	-	-	-		102	301	2.95
25	12	4	3	-	-	-	-	-	-	-	-		1 053	3 938	3.74
11	10	5	4	5	-	-	1	-	-	-	-		664	2 606	3.92
17	11	-	1	1	-	-	-	-	-	-	-		1 014	3 470	3.42
5	8	3	-	1	-	-	-	-	-	-	-		947	2 946	3.11
3	3	1	-	-	-	-	-	-	-	-	-		683	1 890	2.77
3	-	-	-	-	-	-	-	-	-	-	-		427	1 124	2.63
39	32	9	5	7	-	-	1	-	-	-	-		3 735	12 036	3.22
43	23	10	3	8	1	1	-	-	-	-	-		1 085	4 486	4.13
20	17	14	3	2	3	-	-	-	-	-	-		1 365	5 055	3.70
24	14	3	1	-	1	-	-	-	-	-	-		1 200	4 066	3.39
9	5	3	1	-	-	-	-	-	-	-	-		932	2 810	3.02
8	2	-	1	-	-	-	-	-	-	-	-		564	1 630	2.89
104	61	30	9	10	5	1	-	-	-	-	-		5 146	18 047	3.51
12	3	2	3	4	-	-	-	-	-	-	-		791	2 652	3.35
13	5	2	1	-	-	-	-	-	-	-	-		1 197	3 456	2.89
6	5	2	-	1	-	1	-	-	-	-	-		1 226	3 320	2.71
2	6	2	-	1	-	-	-	-	-	-	-		944	2 321	2.46
2	-	-	-	-	-	-	-	-	-	-	-		616	1 364	2.21
35	19	8	4	6	-	1	-	-	-	-	-		4 774	13 113	2.74
4	-	-	1	-	-	-	-	-	-	-	-		140	473	3.78
1	4	-	-	-	-	1	-	-	-	-	-		188	574	3.05
2	-	-	-	-	-	-	-	-	-	-	-		210	559	2.66
1	1	-	-	-	-	-	-	-	-	-	-		204	539	2.64
1	-	-	-	-	-	-	-	-	-	-	-		101	249	2.47
9	5	-	1	-	-	1	-	-	-	-	-		843	2 394	2.84

Tabell 6 (forts.): Ekteskap som har vart 18 år og mer, fordelt etter

Mannens livsstilling	Hustruens alder ved giftemålet	Antall ekteskap fordelt								
		0	1	2	3	4	5	6	7	8
<i>Gr. 13.</i> Immaterielt erverv: b) Fagfunksjonærer.	20-21....	25	40	143	136	112	86	53	32	20
	22-23....	45	76	204	206	172	113	53	45	32
	24-25....	70	114	206	238	166	115	73	31	34
	26-27....	48	88	171	159	114	71	50	30	15
	28-29....	54	57	131	136	68	54	26	14	11
	I alt	242	375	855	875	632	439	255	152	112
<i>Gr. 14.</i> Immaterielt erverv: c) Betjenter, arbeidere m. v.	20-21....	42	142	249	211	152	106	85	57	49
	22-23....	66	183	280	229	182	121	78	55	32
	24-25....	60	170	256	177	134	88	57	48	22
	26-27....	44	131	159	149	88	47	34	21	17
	28-29....	58	113	119	74	57	40	26	11	7
	I alt	270	739	1 063	840	613	402	280	192	127
<i>Gr. 15.</i> Pensjon, formue.	20-21....	139	122	230	261	270	290	265	213	235
	22-23....	178	188	286	343	349	341	286	282	287
	24-25....	199	195	313	338	325	350	277	239	225
	26-27....	175	185	270	297	269	246	214	198	137
	28-29....	170	146	195	191	206	189	137	112	68
	I alt	861	836	1 294	1 430	1 419	1 416	1 179	1 044	952
<i>Gr. 16.</i> Hustruer med eget erverv m. v. Uoppgitt.	20-21....	36	115	160	139	118	89	73	43	54
	22-23....	52	122	195	179	127	102	84	77	42
	24-25....	90	154	202	165	130	103	71	69	45
	26-27....	69	114	144	121	103	76	52	47	22
	28-29....	68	103	125	88	67	60	45	20	12
	I alt	315	608	826	692	545	430	325	256	175
<i>Gr. 1-16.</i> I alt.	20-21....	1 012	2 247	4 424	4 739	4 448	3 687	3 039	2 391	2 113
	22-23....	1 690	3 098	5 637	5 836	5 358	4 338	3 401	2 867	2 296
	24-25....	2 096	3 115	5 432	5 396	4 605	3 780	2 856	2 320	1 779
	26-27....	1 893	2 591	4 295	4 263	3 538	2 728	2 095	1 653	1 129
	28-29....	1 607	1 968	3 009	2 841	2 379	1 901	1 347	947	528
	I alt	8 298	13 019	22 797	23 075	20 328	16 434	12 738	10 178	7 845

mannens livsstilling, hustruens alder ved giftermålet og barnetall. Bygder, 1946.

etter barnetall												Ekteskap i alt	Barn i alt	Gj.snittlig antall barn pr. ekteskap	
9	10	11	12	13	14	15	16	17	18	19	20 og flere				
18	7	5	4	3	-	-	-	-	-	-	-		684	2 688	3.93
20	7	3	1	1	1	-	-	-	-	-	-		979	3 566	3.64
12	6	4	3	-	-	-	-	-	-	-	-		1 072	3 654	3.41
13	-	1	1	1	-	-	-	-	-	-	-		762	2 501	3.28
3	3	-	-	-	-	-	-	-	-	-	-		557	1 668	2.99
66	23	13	9	5	1	-	-	-	-	-	-		4 054	14 077	3.47
32	17	9	3	6	1	-	-	-	-	-	-		1 161	4 397	3.79
18	15	7	1	1	-	-	-	-	-	-	-		1 268	4 286	3.38
11	5	2	3	1	1	-	-	-	-	-	-		1 035	3 277	3.17
10	2	3	1	-	-	-	-	-	-	-	-		706	2 125	3.01
5	-	1	-	-	-	-	-	-	-	-	-		511	1 346	2.63
76	39	22	8	8	2	-	-	-	-	-	-		4 681	15 431	3.30
222	204	114	77	32	13	6	4	3	-	-	-		2 700	15 875	5.88
238	172	111	58	21	13	7	2	-	-	-	-		3 162	17 247	5.45
177	112	52	18	5	5	3	1	-	-	-	-		2 834	13 717	4.84
79	46	18	10	2	-	-	-	-	-	-	-		2 146	9 203	4.29
24	13	7	6	-	-	-	-	-	-	-	-		1 464	5 523	3.78
740	547	302	169	60	31	16	7	3	-	-	-		12 306	61 565	5.00
36	24	25	9	3	1	-	1	1	-	-	-		927	3 973	4.29
33	23	18	7	3	1	1	-	-	-	-	-		1 066	4 323	4.06
31	17	6	3	4	-	-	-	-	-	-	-		1 090	3 960	3.63
18	6	2	1	-	1	-	-	-	-	-	-		776	2 644	3.41
8	2	2	-	1	-	-	-	-	-	-	-		601	1 818	3.02
126	72	53	20	11	3	1	1	1	-	-	-		4 460	16 718	3.75
1 690	1 308	798	480	253	104	60	20	10	1	1	1 : 20		32 826	162 434	4.95
1 789	1 192	661	374	170	59	29	6	-	1	-	-		38 802	177 210	4.57
1 295	744	359	144	46	24	12	4	1	-	-	-		34 008	141 062	4.15
650	297	112	62	12	3	1	-	-	-	-	-		25 322	95 944	3.78
251	101	33	16	2	1	1	-	-	-	-	-		16 932	58 344	3.45
5 675	3 642	1 963	1 076	483	191	103	30	11	2	1	1 : 20		147 890	634 994	4.29

Tabell 6 (forts.). Ekteskap som har vart 18 år og mer, fordelt etter mannens

Mannens livsstilling	Hustruens alder ved giftermålet	Antall ekteskap fordelt								
		0	1	2	3	4	5	6	7	8
<i>Gr. 1.</i> Gårdbrukere m. v.	20-21....	1	6	13	12	7	9	4	3	3
	22-23....	4	13	27	18	17	12	2	1	3
	24-25....	5	10	22	25	16	2	6	4	2
	26-27....	10	5	11	19	12	11	4	2	-
	28-29....	5	8	8	13	4	3	1	-	-
	I alt	25	42	81	87	56	37	17	10	8
<i>Gr. 2.</i> Jordbruksarbeidere m. v.	20-21....	-	14	10	16	8	4	4	1	5
	22-23....	7	9	15	11	5	9	4	2	1
	24-25....	7	12	12	9	10	3	2	2	2
	26-27....	5	9	6	9	11	4	5	-	1
	28-29....	3	11	8	6	6	4	-	1	2
	I alt	22	55	51	51	40	24	15	6	11
<i>Gr. 3.</i> Fiskere.	20-21....	12	8	20	19	30	14	8	15	9
	22-23....	10	16	25	24	22	12	14	11	8
	24-25....	6	15	20	13	19	12	6	6	4
	26-27....	8	8	15	13	5	16	8	6	2
	28-29....	4	6	6	9	9	2	2	2	-
	I alt	40	53	86	78	85	56	38	40	23
<i>Gr. 4.</i> Håndverkere.	20-21....	51	211	317	276	217	145	77	74	43
	22-23....	89	269	454	325	209	128	100	66	42
	24-25....	150	264	363	279	197	128	62	41	39
	26-27....	133	192	263	190	132	65	44	47	13
	28-29....	116	145	165	103	64	32	26	8	7
	I alt	539	1 081	1 562	1 173	819	498	309	236	144
<i>Gr. 5.</i> Fabrikkarbeidere.	20-21....	80	416	635	473	388	266	153	73	65
	22-23....	150	510	734	561	389	217	148	99	63
	24-25....	209	488	576	447	241	162	84	78	36
	26-27....	210	357	449	277	165	107	53	42	14
	28-29....	170	243	243	144	63	64	25	18	7
	I alt	819	2 014	2 637	1 902	1 246	816	463	310	185
<i>Gr. 6.</i> Arbeidere ved anlegg, handel m. v.	20-21....	78	204	370	293	232	138	110	87	62
	22-23....	114	256	385	299	218	131	89	64	51
	24-25....	116	245	269	245	171	102	76	53	34
	26-27....	118	197	241	167	97	71	65	37	26
	28-29....	94	138	162	104	87	41	28	25	12
	I alt	520	1 040	1 427	1 108	805	483	368	266	185

livsstilling, hustruens alder ved giftermålet og barnetall. Byer, 1946. *Towns, 1946.*

etter barnetall												Ekteskap i alt	Barn i alt	Gj.snittlig antall barn pr. ekteskap	
9	10	11	12	13	14	15	16	17	18	19	20 og flere				
4	1	-	1	-	1	-	-	-	-	-	-		65	282	4.34
5	3	1	-	1	-	-	-	-	-	-	-		107	391	3.65
2	3	-	-	-	-	-	-	-	-	-	-		97	331	3.41
1	-	-	-	-	-	-	-	-	-	-	-		75	234	3.12
-	-	-	-	-	-	-	-	-	-	-	-		42	100	2.38
12	7	1	1	1	1	-	-	-	-	-	-		386	1 338	3.47
2	2	-	-	-	-	-	-	-	-	-	-		66	243	3.68
1	-	1	-	-	-	-	-	-	-	-	-		65	203	3.12
1	-	-	-	-	-	-	-	-	-	-	-		60	169	2.82
1	1	-	-	-	-	-	-	-	-	-	-		52	169	3.25
-	-	-	-	-	-	-	-	-	-	-	-		41	112	2.73
5	3	1	-	-	-	-	-	-	-	-	-		284	896	3.15
4	6	2	3	1	-	-	-	-	-	-	-		151	687	4.55
5	4	2	2	-	-	-	-	-	-	-	-		155	642	4.14
2	2	1	-	1	-	-	-	-	-	-	-		107	402	3.76
1	2	2	-	-	-	-	-	-	-	-	-		86	334	3.88
-	-	-	-	-	-	-	-	-	-	-	-		40	117	2.93
12	14	7	5	2	-	-	-	-	-	-	-		539	2 182	4.05
36	17	12	14	3	1	2	1	-	-	-	-		1 497	5 483	3.66
28	22	11	4	1	-	-	-	-	-	-	-		1 748	5 680	3.25
18	8	3	2	1	-	-	-	-	-	-	-		1 555	4 538	2.92
6	5	2	-	-	-	-	-	-	-	-	-		1 092	2 964	2.71
2	4	2	-	-	-	-	-	-	-	-	-		674	1 548	2.30
90	56	30	20	5	1	2	1	-	-	-	-		6 566	20 213	3.08
43	24	17	7	8	1	-	-	1	-	-	-		2 650	8 969	3.38
38	20	21	7	2	-	-	-	-	-	-	-		2 959	9 270	3.13
16	13	2	1	-	1	-	-	-	-	-	-		2 354	6 415	2.73
12	5	1	1	-	-	-	-	-	-	-	-		1 693	4 186	2.47
5	2	-	-	-	-	-	-	-	-	-	-		984	2 130	2.16
114	64	41	16	10	2	-	-	1	-	-	-		10 640	30 970	2.91
32	29	14	9	4	3	1	-	-	-	-	-		1 666	6 155	3.69
29	24	8	6	4	2	-	-	-	-	-	-		1 680	5 581	3.32
24	11	6	2	1	-	-	-	-	-	-	-		1 355	4 240	3.13
14	7	3	1	-	-	-	-	-	-	-	-		1 044	3 021	2.89
3	2	1	-	-	-	-	-	-	-	-	-		697	1 824	2.62
102	73	32	18	9	5	1	-	-	-	-	-		6 442	20 821	3.23

Tabell 6 (forts.). Ekteskap som har vart 18 år og mer, fordelt etter

Mannens livsstilling	Hustruens alder ved giftermålet	Antall ekteskap fordelt								
		0	1	2	3	4	5	6	7	8
<i>Gr. 7.</i> Sjøfart: Offiserer.	20-21....	10	31	73	68	44	20	18	9	8
	22-23....	20	58	87	87	59	38	9	10	6
	24-25....	26	66	101	73	60	26	14	5	7
	26-27....	30	46	89	63	28	23	-	7	3
	28-29....	26	46	46	44	10	6	5	2	-
	I alt	112	247	396	335	201	113	46	33	24
<i>Gr. 8.</i> Sjøfart: Mannskap.	20-21....	9	18	38	42	36	26	15	7	5
	22-23....	14	28	43	39	36	27	7	8	7
	24-25....	9	26	38	34	20	19	11	5	1
	26-27....	11	23	22	24	23	7	8	2	4
	28-29....	10	17	15	14	11	1	3	3	1
	I alt	53	112	156	153	126	80	44	25	18
<i>Gr. 9.</i> Fabrikkeiere, grosserer m. v.	20-21....	22	73	142	153	101	55	33	12	8
	22-23....	53	97	269	245	135	76	38	27	12
	24-25....	80	142	267	214	147	55	38	13	6
	26-27....	85	118	203	147	77	31	14	7	7
	28-29....	67	76	125	88	48	20	6	2	-
	I alt	307	506	1 006	847	508	237	129	61	33
<i>Gr. 10.</i> Andre selvstendige ved industri og handel.	20-21....	43	97	190	154	109	81	37	32	15
	22-23....	75	162	270	216	145	82	54	26	23
	24-25....	91	162	276	214	147	79	45	30	23
	26-27....	111	117	194	120	75	57	25	17	7
	28-29....	75	115	125	98	58	35	11	10	2
	I alt	395	653	1 055	802	534	334	172	115	70
<i>Gr. 11.</i> Kontorfunksjonærer, butikkfunksjonærer m. v.	20-21....	26	144	226	159	112	43	23	13	10
	22-23....	84	240	389	255	148	63	30	13	7
	24-25....	134	265	422	251	109	59	24	13	6
	26-27....	154	227	325	170	87	41	15	9	2
	28-29....	124	192	180	103	48	14	6	-	1
	I alt	522	1 068	1 542	938	504	220	98	48	26
<i>Gr. 12.</i> Immaterielt erverv: a) Selvstendige og høyere funksjonærer m. v.	20-21....	5	21	37	42	24	9	1	2	1
	22-23....	13	41	71	71	47	18	4	5	1
	24-25....	21	38	81	79	37	19	4	3	3
	26-27....	28	35	68	59	24	12	8	2	-
	28-29....	17	29	44	29	9	5	2	-	-
	I alt	84	164	301	280	141	63	19	12	5

mannens livsstilling, hustruens alder ved giftermålet og barnetall. Byer, 1946.

etter barnetall												Ekteskap i alt	Barn i alt	Gj.snittlig antall barn pr. ekteskap	
9	10	11	12	13	14	15	16	17	18	19	20 og flere				
2	1	1	-	-	-	-	-	-	-	-	-	-	285	931	3.27
3	2	1	-	-	-	-	-	-	-	-	-	-	380	1 149	3.02
2	2	-	-	1	-	-	-	-	-	-	-	-	383	1 083	2.83
-	-	-	-	-	-	-	-	-	-	-	-	-	239	713	2.47
-	1	-	-	-	-	-	-	-	-	-	-	-	186	394	2.12
7	6	2	-	1	-	-	-	-	-	-	-	-	1 523	4 270	2.80
4	3	-	1	1	-	-	-	-	-	-	-	-	205	764	3.73
3	2	-	-	-	-	-	-	-	-	-	-	-	214	711	3.32
2	-	1	-	-	-	-	-	-	-	-	-	-	166	517	3.11
-	-	-	-	-	-	-	-	-	-	-	-	-	124	360	2.90
-	1	-	-	-	-	-	-	-	-	-	-	-	76	195	2.57
9	6	1	1	1	-	-	-	-	-	-	-	-	785	2 547	3.24
8	3	1	1	2	-	-	-	-	-	-	-	-	614	1 992	3.24
9	7	1	-	1	-	-	-	-	-	-	-	-	970	2 978	3.07
5	4	1	-	-	-	-	-	-	-	-	-	-	972	2 644	2.72
1	-	-	-	-	-	-	-	-	-	-	-	-	690	1 626	2.36
2	1	1	-	-	-	-	-	-	-	-	-	-	436	971	2.23
25	15	4	1	3	-	-	-	-	-	-	-	-	3 682	10 211	2.77
17	5	3	2	2	-	-	-	-	-	-	-	-	787	2 632	3.34
15	7	3	1	3	-	-	-	-	-	-	-	-	1 082	3 319	3.07
8	5	1	1	-	-	-	-	-	-	-	-	-	1 082	3 148	2.91
3	4	-	-	-	-	-	-	-	-	-	-	-	730	1 842	2.52
1	2	1	-	-	-	-	-	-	-	-	-	-	533	1 258	2.36
44	23	8	4	5	-	-	-	-	-	-	-	-	4 214	12 199	2.89
6	1	4	2	-	-	-	-	-	-	-	-	-	769	2 177	2.83
3	3	3	2	-	-	-	-	-	-	-	-	-	1 240	3 133	2.53
6	-	-	1	-	-	-	-	-	-	-	-	-	1 290	2 942	2.28
-	1	-	-	-	-	-	-	-	-	-	-	-	1 031	2 119	2.06
2	-	-	-	-	-	-	-	-	-	-	-	-	670	1 185	1.77
17	5	7	3	2	-	-	-	-	-	-	-	-	5 000	11 556	2.31
1	-	2	-	-	-	-	-	-	-	-	-	-	145	421	2.90
3	-	-	1	-	-	-	-	-	-	-	-	-	275	780	2.84
2	1	-	-	-	-	-	-	-	-	-	-	-	288	777	2.70
3	-	-	-	-	-	-	-	-	-	-	-	-	239	593	2.48
-	-	-	-	-	-	-	-	-	-	-	-	-	135	277	2.05
9	1	2	1	-	-	-	-	-	-	-	-	-	1 082	2 848	2.63

Tabell 6 (forts.). Ekteskap som har vart 18 år og mer, fordelt etter

Mannens livsstilling	Hustruens alder ved giftermålet	Antall ekteskap fordelt								
		0	1	2	3	4	5	6	7	8
<i>Gr. 13.</i> Immaterielt erverv: b) Fagfunksjonærer.	20-21....	9	46	97	96	61	30	24	9	4
	22-23....	32	77	140	116	87	30	27	15	5
	24-25....	45	97	176	117	80	46	22	8	8
	26-27....	27	94	123	94	64	36	17	2	5
	28-29....	53	68	94	47	29	20	13	6	1
	I alt	166	382	635	470	321	162	103	40	23
<i>Gr. 14.</i> Immaterielt erverv: c) Betjenter, arbeidere m. v.	20-21....	34	158	235	216	118	67	57	41	17
	22-23....	77	213	324	203	122	84	43	31	15
	24-25....	96	217	282	185	94	48	35	19	8
	26-27....	67	171	200	108	66	26	21	2	7
	28-29....	66	107	126	84	49	20	8	6	5
	I alt	340	866	1 167	796	449	245	164	99	52
<i>Gr. 15.</i> Pensjon, formue.	20-21....	89	100	177	186	178	171	151	120	115
	22-23....	126	148	274	274	212	219	156	130	113
	24-25....	127	173	281	273	249	188	152	94	97
	26-27....	146	165	237	180	173	152	115	69	41
	28-29....	127	134	183	177	113	98	74	42	41
	I alt	615	720	1 152	1 090	925	828	648	455	407
<i>Gr. 16.</i> Hustruer med eget erverv m. v. Uoppgitt.	20-21....	50	160	167	105	58	37	25	15	8
	22-23....	102	163	178	107	53	33	31	12	8
	24-25....	118	149	143	104	77	33	15	7	9
	26-27....	149	154	129	63	40	28	9	8	—
	28-29....	121	86	82	38	31	11	10	1	2
	I alt	540	712	699	417	259	142	90	43	27
<i>Gr. 1—16.</i> I alt.	20-21....	519	1 707	2 747	2 310	1 723	1 115	740	513	378
	22-23....	970	2 300	3 685	2 851	1 904	1 179	756	520	365
	24-25....	1 240	2 369	3 329	2 562	1 674	981	596	381	285
	26-27....	1 292	1 918	2 580	1 703	1 079	687	411	259	132
	28-29....	1 078	1 421	1 612	1 101	639	376	220	126	81
	I alt	5 099	9 715	13 953	10 527	7 019	4 338	2 723	1 799	1 241

mannens livsstilling, hustruens alder ved giftermålet og barnetall. Byer, 1946.

etter barnetall												Ekteskap i alt	Barn i alt	Gj.snittlig antall barn pr. ekteskap	
9	10	11	12	13	14	15	16	17	18	19	20 og flere				
3	4	2	-	-	-	-	-	-	-	-	-		385	1 250	3.25
2	2	2	-	-	-	-	-	-	-	-	-		535	1 570	2.93
3	1	-	-	-	-	-	-	-	-	-	-		603	1 639	2.72
2	-	-	-	-	-	-	-	-	-	-	-		469	1 242	2.65
-	-	-	-	-	-	-	-	-	-	-	-		331	741	2.24
10	7	4	-	-	-	-	-	-	-	-	-		2 323	6 442	2.77
8	6	3	3	1	-	-	-	-	-	-	-		964	3 062	3.18
11	4	3	1	-	-	-	-	-	-	-	-		1 131	3 157	2.79
10	3	-	-	-	-	-	-	-	-	-	-		997	2 479	2.49
2	1	-	-	-	-	-	-	-	-	-	-		671	1 513	2.25
1	-	-	-	-	-	-	-	-	-	-	-		472	1 046	2.22
32	14	6	4	1	-	-	-	-	-	-	-		4 235	11 257	2.66
84	56	39	37	12	2	-	3	2	1	-	-		1 523	7 718	5.07
85	48	35	12	8	2	2	2	-	-	-	-		1 846	8 179	4.43
45	33	16	8	4	-	2	-	-	-	-	-		1 742	6 925	3.98
24	16	6	2	1	-	-	-	-	-	-	-		1 327	4 611	3.47
14	8	1	1	-	1	-	1	-	-	-	-		1 015	3 298	3.25
252	161	97	60	25	5	4	6	2	1	-	-		7 453	30 731	4.12
15	7	3	3	-	1	1	-	-	-	-	-		655	1 848	2.82
4	3	2	-	-	-	-	-	-	-	-	-		696	1 639	2.35
3	7	3	-	-	-	-	-	-	-	-	-		668	1 561	2.34
2	-	1	-	-	-	-	-	-	-	-	-		583	1 040	1.78
2	-	-	-	-	-	-	-	-	-	-	-		384	644	1.68
26	17	9	3	-	1	1	-	-	-	-	-		2 986	6 732	2.25
269	165	103	83	34	9	4	4	3	1	-	-		12 427	44 614	3.59
244	151	94	34	22	4	2	2	-	-	-	-		15 083	48 382	3.21
149	93	34	15	8	1	2	-	-	-	-	-		13 719	39 810	2.90
72	42	15	4	1	-	-	-	-	-	-	-		10 195	26 567	2.62
32	21	6	1	-	1	-	1	-	-	-	-		6 716	15 840	2.36
766	472	252	137	65	15	8	7	3	1	-	-		58 140	175 213	3.01

Tabell 7. Ekteskap som har vart 18 år og mer, fordelt etter mannens
Bygdene fylkesvis og
Marriages of duration 18 years and more by occupation of husband
Rural districts by counties

Mannens livsstilling ¹ Occupation of husband	Hustruens alder ved giftermålet Age of wife at marriage	Østfold		Aker		Akershus ellers		Hedmark	
		Ekteskap i alt Total mar- riages	Gj.sn. antall barn pr. ekte- skap Average number of children	Ekteskap i alt Total mar- riages	Gj.sn. antall barn pr. ekte- skap Average number of children	Ekteskap i alt Total mar- riages	Gj.sn. antall barn pr. ekte- skap Average number of children	Ekteskap i alt Total mar- riages	Gj.sn. antall barn pr. ekte- skap Average number of children
Gr. 1. Gårdbrukere m. v. Farmers etc.	20-21	419	5.06	31	3.42	539	4.69	766	5.75
	22-23	490	4.62	41	3.73	598	4.56	1 013	5.21
	24-25	518	3.99	45	3.22	556	4.03	856	4.72
	26-27	433	3.84	35	2.66	432	3.53	662	4.16
	28-29	269	3.49	21	2.52	301	3.27	507	3.83
	I alt. Total	2 129	4.25	173	3.18	2 426	4.12	3 804	4.84
Gr. 2. Jordbr.arbeidere m. v. Agriculture, workers etc.	20-21	119	4.99	30	3.77	235	4.57	593	5.67
	22-23	110	4.63	30	3.37	234	4.48	577	5.13
	24-25	88	4.22	30	2.67	148	3.32	455	4.69
	26-27	57	3.68	11	3.36	127	3.53	309	4.32
	28-29	29	3.79	11	1.91	86	3.29	199	3.91
	I alt	403	4.45	112	3.14	830	4.03	2 133	4.95
Gr. 3. Fiskere. Fishermen.	20-21	82	4.60	2	2.50	10	2.60	—	—
	22-23	62	5.08	1	1.00	22	3.32	—	—
	24-25	41	4.24	2	1.00	16	3.94	—	—
	26-27	30	4.20	3	3.00	8	3.88	—	—
	28-29	22	3.18	2	4.00	6	3.50	1	1.00
	I alt	237	4.48	10	2.50	62	3.45	1	1.00
Gr. 4. Fåndverkere. Artisans.	20-21	171	4.67	146	3.17	261	4.02	209	4.78
	22-23	183	4.18	174	2.82	292	3.74	228	4.74
	24-25	141	3.79	181	2.41	247	3.49	166	4.11
	26-27	104	3.36	157	2.25	181	2.77	114	3.96
	28-29	54	3.28	94	1.90	116	2.20	68	3.50
	I alt	653	4.02	752	2.56	1 097	3.43	785	4.40
Gr. 5. Fabrikkarbeidere. Factory workers.	20-21	710	3.92	287	3.12	436	3.44	215	4.52
	22-23	644	3.77	289	2.52	426	3.22	225	4.24
	24-25	468	3.25	267	2.35	321	3.11	178	4.21
	26-27	301	2.87	195	2.07	221	2.63	99	3.46
	28-29	193	2.90	95	1.96	153	2.47	68	3.18
	I alt	2 316	3.52	1 133	2.51	1 557	3.10	785	4.12

¹ Forklaring til livsstillingsspesifikasjonene, se side 112.

livsstilling og hustruens alder ved giftermålet. Gjennomsnittlig antall barn.
 større byer, 1946.

and age of wife at marriage. Average number of children.
 and larger towns, 1946.

Oppland		Buskerud		Vestfold		Telemark		Aust-Agder		Vest-Agder	
Ekteskap i alt <i>Total marriages</i>	Gj.sn. antall barn pr. ekteskap <i>Average number of children</i>	Ekteskap i alt <i>Total marriages</i>	Gj.sn. antall barn pr. ekteskap <i>Average number of children</i>	Ekteskap i alt <i>Total marriages</i>	Gj.sn. antall barn pr. ekteskap <i>Average number of children</i>	Ekteskap i alt <i>Total marriages</i>	Gj.sn. antall barn pr. ekteskap <i>Average number of children</i>	Ekteskap i alt <i>Total marriages</i>	Gj.sn. antall barn pr. ekteskap <i>Average number of children</i>	Ekteskap i alt <i>Total marriages</i>	Gj.sn. antall barn pr. ekteskap <i>Average number of children</i>
956	5.69	541	4.96	314	5.12	449	5.01	234	5.57	359	5.52
1 052	5.05	596	4.46	481	4.62	495	4.76	293	5.12	472	5.35
1 033	4.52	592	4.29	422	4.14	450	4.46	268	4.41	403	4.69
790	4.20	469	4.03	347	3.61	342	4.05	216	4.21	380	4.69
565	3.78	295	3.52	245	3.65	252	3.74	135	3.73	258	3.92
4 396	4.75	2 493	4.31	1 809	4.27	1 988	4.50	1 146	4.72	1 872	4.91
249	5.08	213	5.01	74	4.22	102	4.97	51	5.28	8	6.88
224	5.23	197	4.91	69	4.48	106	5.08	38	5.16	7	5.71
167	4.71	158	4.29	40	3.63	84	4.65	35	5.37	8	4.13
112	4.26	100	3.61	38	4.61	67	3.34	44	4.39	7	4.29
88	3.76	67	3.45	19	3.95	37	4.05	25	4.20	4	6.00
840	4.80	735	4.47	240	4.23	396	4.57	193	4.93	34	5.35
1	2.00	13	3.64	88	4.06	16	5.25	31	5.94	60	4.75
-	-	6	2.00	95	3.17	16	4.19	28	3.79	79	4.89
1	2.00	2	4.00	85	3.62	20	3.10	36	4.58	65	4.74
-	-	5	3.80	69	3.06	4	4.00	21	3.48	49	4.61
-	-	2	1.00	32	3.03	6	3.83	12	2.92	29	3.14
2	2.00	28	3.12	369	3.45	62	4.06	128	4.40	282	4.60
165	5.14	174	4.09	117	4.39	103	5.17	60	5.31	34	5.00
188	4.85	153	3.82	142	3.89	92	3.84	73	5.14	45	4.64
169	4.02	128	3.95	106	4.02	66	2.88	54	4.07	31	4.06
88	3.41	84	3.74	81	3.09	56	2.63	51	3.35	25	3.60
62	3.53	48	2.94	46	2.72	36	2.75	25	2.88	16	2.88
672	4.40	587	3.83	492	3.80	353	3.74	263	4.40	151	4.25
338	4.67	261	3.07	325	3.81	399	3.63	90	4.98	106	4.99
290	3.90	533	3.68	362	3.37	417	3.37	111	4.16	102	4.15
187	3.83	368	3.10	257	3.19	331	2.96	85	3.66	92	3.57
158	3.44	242	3.30	183	2.83	207	2.77	76	3.53	51	3.49
62	2.56	117	2.97	112	2.33	121	2.59	32	3.66	35	4.03
1 035	3.99	1 521	3.33	1 239	3.27	1 475	3.20	394	4.08	386	4.14

Tabell 7 (forts.). Ekteskap som har vart 18 år og mer, fordelt etter mannens Bydene fylkesvis og

Mannens livsstilling	Hustruens alder ved giftermålet	Østfold		Aker		Akershus ellers		Hedmark	
		Ekteskap i alt	Gj.sn. antall barn pr. ekteskap	Ekteskap i alt	Gj.sn. antall barn pr. ekteskap	Ekteskap i alt	Gj.sn. antall barn pr. ekteskap	Ekteskap i alt	Gj.sn. antall barn pr. ekteskap
<i>Gr. 6.</i> Arbeidere ved anlegg, handel m. v. <i>Building and construction</i> <i>workers, commercial</i> <i>workers etc.</i>	20-21	170	4.56	186	3.45	277	3.87	163	5.40
	22-23	168	4.32	223	2.94	257	3.51	156	5.20
	24-25	96	3.88	198	2.70	225	3.18	91	4.66
	26-27	69	3.20	127	2.66	147	3.48	72	3.93
	28-29	44	2.84	74	2.63	85	2.81	45	4.31
	I alt	547	4.06	808	2.93	991	3.47	527	4.92
<i>Gr. 7.</i> Sjøfart: Offiserer. <i>Navigation: Officers.</i>	20-21	18	4.44	8	2.50	10	3.40	-	-
	22-23	29	2.72	11	2.82	13	3.54	2	3.50
	24-25	26	2.88	20	2.70	12	2.42	-	-
	26-27	12	1.92	17	1.88	12	3.08	-	-
	28-29	17	2.53	12	2.17	13	2.00	-	-
	I alt	102	2.94	68	2.40	60	2.87	2	3.50
<i>Gr. 8.</i> Sjøfart: Mannskap. <i>Navigation: Seamen.</i>	20-21	19	4.95	7	3.29	2	1.00	1	3.00
	22-23	27	3.30	7	2.43	1	2.00	3	4.00
	24-25	27	3.04	4	2.75	4	2.00	2	2.00
	26-27	9	3.11	4	2.50	3	4.00	-	-
	28-29	7	3.43	6	2.00	1	3.00	2	2.00
	I alt	89	3.56	28	2.61	11	2.45	8	2.88
<i>Gr. 9.</i> Fabrikkeiere, grosserere m. v. <i>Factory owners, whole-</i> <i>sale merchants etc.</i>	20-21	40	3.85	138	2.70	67	3.31	26	4.42
	22-23	57	3.44	258	2.71	115	2.79	37	3.65
	24-25	36	2.86	266	2.49	106	2.76	31	2.65
	26-27	30	3.13	206	2.41	74	2.31	17	2.41
	28-29	17	3.06	101	1.82	47	2.53	19	2.74
	I alt	180	3.33	969	2.49	409	2.75	130	3.27
<i>Gr. 10.</i> Andre selvstendige ved industri og handel. <i>Owners of small industrial</i> <i>establishments, retail</i> <i>dealers etc.</i>	20-21	84	4.08	77	3.08	111	3.40	47	3.70
	22-23	74	3.26	140	2.72	135	3.09	80	3.51
	24-25	97	3.26	133	2.41	123	3.11	70	3.04
	26-27	55	2.93	113	2.10	87	2.36	48	3.00
	28-29	41	2.83	62	2.16	63	2.35	43	2.56
	I alt	351	3.35	525	2.50	519	2.95	288	3.20
<i>Gr. 11.</i> Kontorfunksjonærer, butikkfunksjonærer m. v. <i>Business and commercial</i> <i>clerks etc.</i>	20-21	40	3.60	153	2.65	108	3.22	40	3.93
	22-23	62	3.13	303	2.28	185	2.44	42	2.40
	24-25	46	2.37	308	2.16	197	2.34	36	3.50
	26-27	33	2.42	259	2.03	147	2.11	42	2.93
	28-29	23	1.78	165	1.75	83	2.23	17	2.29
	I alt	204	2.78	1 188	2.17	720	2.44	177	3.08

livsstilling og hustruens alder ved giftermålet. Gjennomsnittlig antall barn.
store byer, 1946.

Oppland		Buskerud		Vestfold		Telemark		Aust-Agder		Vest-Agder	
Ekte- skap i alt	Gj.sn. antall barn pr. ekte- skap	Ekte- skap i alt	Gj.sn. antall barn pr. ekte- skap	Ekte- skap i alt	Gj.sn. antall barn pr. ekte- skap	Ekte- skap i alt	Gj.sn. antall barn pr. ekte- skap	Ekte- skap i alt	Gj.sn. antall barn pr. ekte- skap	Ekte- skap i alt	Gj.sn. antall barn pr. ekte- skap
61	5.13	210	4.49	106	3.92	146	5.16	61	4.92	65	5.06
81	4.80	147	4.68	104	3.62	113	4.57	98	4.80	83	4.19
90	4.31	119	4.07	91	3.98	70	4.39	83	5.06	65	3.91
39	3.36	71	3.28	53	3.89	64	4.02	36	3.92	35	3.63
40	3.13	56	2.88	29	3.34	38	2.82	34	3.82	20	3.75
311	4.33	603	4.14	383	3.80	431	4.50	312	4.68	268	4.23
—	—	8	2.63	62	3.24	14	4.21	18	4.50	6	4.00
3	2.00	6	2.83	86	2.91	12	3.17	27	3.37	11	3.82
—	—	4	2.50	98	2.72	4	5.00	36	3.19	5	4.80
—	—	1	5.00	77	2.23	6	3.33	27	2.37	9	3.56
—	—	3	1.67	47	2.21	1	2.00	22	2.32	1	6.00
3	2.00	22	2.64	370	2.69	37	3.76	130	3.09	32	4.00
—	—	6	4.67	45	3.49	6	5.67	7	4.14	3	6.00
1	12.00	7	4.71	70	3.16	10	4.30	13	4.15	8	5.38
—	—	4	3.75	66	3.50	9	3.56	11	3.27	2	2.00
1	2.00	2	3.00	46	3.13	1	—	9	3.67	4	4.25
—	—	1	4.00	21	2.67	6	3.00	5	2.80	2	1.00
2	7.00	20	4.30	248	3.26	32	3.97	45	3.14	19	4.42
16	3.50	29	3.75	26	3.54	19	3.26	11	4.09	11	5.36
33	4.06	36	3.61	41	2.80	19	2.95	15	3.80	16	3.81
28	3.11	30	3.47	48	2.77	19	2.89	25	3.84	19	4.16
21	2.19	25	2.24	34	3.09	11	1.27	4	2.00	13	3.77
12	2.83	10	3.70	25	2.04	9	2.56	7	2.57	9	3.67
110	3.25	130	3.34	174	2.85	77	2.73	62	3.61	68	4.13
46	4.07	56	3.45	53	3.32	41	3.24	39	2.75	29	5.55
71	3.41	65	3.46	67	3.45	52	3.71	30	3.37	31	4.10
73	3.18	51	2.96	59	3.10	41	2.95	22	3.73	38	4.47
51	2.71	50	2.94	38	2.79	31	3.35	20	3.30	20	3.50
34	2.79	22	2.09	26	3.46	23	2.87	11	3.18	17	4.35
275	3.25	244	3.11	243	3.23	188	3.28	122	3.20	135	4.46
35	3.11	32	2.42	47	3.23	41	3.24	9	2.56	10	3.90
44	3.14	46	2.98	58	2.59	60	2.68	11	4.00	24	3.04
51	2.43	45	2.87	63	2.17	57	2.35	17	2.71	27	3.19
28	2.21	24	2.04	62	2.19	37	2.19	14	1.93	15	2.67
22	2.09	22	2.09	31	2.32	32	2.16	14	2.07	10	3.10
180	2.66	169	2.60	261	2.48	227	2.55	65	2.60	86	3.13

Tabell 7 (forts.). Ekteskap som har vart 18 år og mer, fordelt etter mannens Bygdene fylkesvis og

Mannens livsstilling	Hustruens alder ved giftermålet	Østfold		Aker		Akershus ellers		Hedmark	
		Ekteskap i alt	Gj.sn. antall barn pr. ekteskap	Ekteskap i alt	Gj.sn. antall barn pr. ekteskap	Ekteskap i alt	Gj.sn. antall barn pr. ekteskap	Ekteskap i alt	Gj.sn. antall barn pr. ekteskap
<i>Gr. 12.</i>									
Immaterielt erverv:	20-21	3	5.00	47	2.68	27	3.00	5	3.60
a) Selvstendige og høyere funksjonærer m. v.	22-23	8	3.13	89	2.53	24	3.08	5	3.20
	24-25	10	2.30	80	2.76	32	2.28	6	2.50
<i>Professional occupations and public administration:</i>	26-27	10	3.30	87	2.38	29	2.66	6	2.83
a) Working on own account, officials in superior service etc.	28-29	3	1.67	38	2.37	19	2.58	6	3.17
	I alt	34	2.97	341	2.55	131	2.70	28	3.04
<i>Gr. 13.</i>									
Immaterielt erverv:	20-21	35	4.14	59	2.71	72	3.40	34	3.59
b) Fagfunksjonærer.	22-23	39	3.31	132	2.44	92	3.09	60	3.52
<i>Professional occupations and public administration:</i>	24-25	56	2.88	147	2.60	84	2.82	61	3.28
b) Professional employees.	26-27	33	2.55	105	2.11	75	2.76	48	3.06
	28-29	18	2.50	86	2.28	53	2.98	32	2.59
	I alt	181	3.12	529	2.42	376	3.01	235	3.25
<i>Gr. 14.</i>									
Immaterielt erverv:	20-21	49	3.86	98	2.78	211	3.17	86	4.58
c) Betjenter, arbeidere m.v.	22-23	63	3.83	130	2.62	249	2.79	76	3.79
<i>Professional occupations and public administration:</i>	24-25	51	3.08	119	2.03	210	2.86	67	3.69
c) Workers.	26-27	39	3.13	72	2.11	146	2.51	46	3.72
	28-29	19	1.79	69	1.66	108	2.29	40	3.25
	I alt	221	3.36	488	2.30	924	2.79	315	3.91
<i>Gr. 15.</i>									
Pensjon, formue.	20-21	229	5.94	218	4.41	266	5.00	165	6.73
<i>Pension, fortune.</i>	22-23	258	5.62	233	3.88	300	4.64	181	6.03
	24-25	203	4.70	281	3.67	273	4.29	161	5.32
	26-27	133	4.54	178	3.14	230	3.63	146	4.73
	28-29	101	4.18	126	2.57	138	3.11	88	4.51
	I alt	924	5.19	1 036	3.65	1 207	4.27	741	5.60
<i>Gr. 16.</i>									
Hustruer med eget erverv m. v. Uoppgitt.	20-21	44	4.16	75	2.28	97	3.41	78	4.82
<i>Wives with own occupation. Not adeq. described.</i>	22-23	70	3.69	95	2.24	82	3.30	96	4.86
	24-25	57	3.16	93	1.90	82	3.16	110	3.57
	26-27	32	2.34	86	1.92	63	3.27	72	3.82
	28-29	27	3.07	71	1.54	45	2.38	60	3.03
	I alt	230	3.39	420	1.99	369	3.18	416	4.07
<i>Gr. I—16.</i>									
I alt.	20-21	2 232	4.55	1 562	3.18	2 729	3.99	2 428	5.39
<i>Total.</i>	22-23	2 344	4.23	2 156	2.76	3 025	3.69	2 781	4.92
	24-25	1 961	3.67	2 174	2.57	2 636	3.37	2 290	4.44
	26-27	1 380	3.43	1 655	2.32	1 982	3.04	1 681	4.03
	28-29	884	3.22	1 033	2.05	1 317	2.76	1 195	3.67
	I alt	8 801	3.96	8 580	2.62	11 689	3.47	10 375	4.64

livsstilling og hustruens alder ved giftermålet. Gjennomsnittlig antall barn.
store byer, 1946.

Oppland		Buskerud		Vestfold		Telemark		Aust-Agder		Vest-Agder	
Ekte- skap i alt	Gj.sn. antall barn pr. ekte- skap	Ekte- skap i alt	Gj.sn. antall barn pr. ekte- skap	Ekte- skap i alt	Gj.sn. antall barn pr. ekte- skap	Ekte- skap i alt	Gj.sn. antall barn pr. ekte- skap	Ekte- skap i alt	Gj.sn. antall barn pr. ekte- skap	Ekte- skap i alt	Gj.sn. antall barn pr. ekte- skap
6	3.50	2	4.00	5	6.60	4	4.25	3	1.67	2	1.50
5	3.80	7	3.14	11	2.64	5	3.40	3	2.00	2	5.00
8	2.13	5	2.20	8	2.75	7	2.57	3	2.67	2	3.50
7	2.29	7	2.14	6	2.00	8	2.13	3	2.33	3	4.00
2	2.00	4	2.00	2	3.00	3	2.00	2	3.00	—	—
28	2.75	25	2.56	32	3.19	27	2.78	14	2.29	9	3.56
22	3.77	33	3.59	50	4.06	25	3.36	22	4.36	16	4.63
50	3.10	31	3.23	49	3.27	41	4.27	30	3.53	34	3.74
46	3.80	34	2.74	59	3.14	37	3.22	30	4.03	30	3.63
40	3.38	21	3.33	39	3.03	25	3.20	20	4.40	25	4.36
30	2.83	17	3.12	26	2.73	18	2.83	17	3.47	17	3.47
188	3.37	136	3.18	223	3.30	146	3.49	119	3.95	122	3.92
82	5.09	135	3.24	67	2.93	46	3.61	15	5.20	31	4.42
89	4.12	89	3.30	71	2.92	43	3.12	18	4.06	34	3.88
82	3.77	71	3.49	77	2.74	33	3.67	15	3.93	11	3.45
46	3.39	54	3.13	32	2.31	27	3.67	17	3.88	11	2.00
32	2.34	50	3.06	28	2.11	15	2.20	6	1.83	6	4.00
331	4.00	399	3.26	275	2.72	164	3.37	71	4.04	93	3.80
163	6.05	224	6.09	177	5.03	144	6.53	86	5.63	47	6.68
174	5.76	175	5.46	223	4.84	183	5.24	104	5.04	75	6.36
132	5.27	175	4.98	196	4.49	144	4.94	95	4.83	61	4.90
107	4.17	129	4.34	166	3.69	78	4.38	72	4.40	56	5.57
60	4.17	93	4.01	119	3.36	83	4.11	37	3.46	40	4.10
636	5.31	796	5.13	881	4.38	632	5.21	394	4.86	279	5.61
58	5.12	77	4.08	30	3.70	38	3.87	25	5.88	39	4.95
68	4.06	46	4.15	49	3.92	40	3.83	33	4.58	44	4.02
73	3.55	48	3.71	44	3.73	34	3.18	36	3.78	41	4.34
50	3.70	31	3.16	18	3.11	27	3.78	17	3.76	19	3.53
33	3.73	27	3.22	23	2.22	21	3.14	11	4.36	21	3.57
282	4.04	229	3.77	164	3.50	160	3.60	122	4.48	164	4.21
2 198	5.28	2 014	4.43	1 586	4.20	1 593	4.62	762	5.15	826	5.29
2 373	4.75	2 140	4.19	1 978	3.85	1 704	4.21	925	4.67	1 067	4.87
2 140	4.27	1 834	3.91	1 719	3.62	1 406	3.82	851	4.28	900	4.37
1 538	3.87	1 315	3.64	1 289	3.22	991	3.49	647	3.86	722	4.38
1 042	3.53	834	3.28	831	3.02	701	3.29	395	3.45	485	3.83
9 291	4.48	8 137	3.98	7 403	3.67	6 395	4.01	3 580	4.40	4 000	4.63

Tabell 7 (forts.). Ekteskap som har vart 18 år og mer, fordelt etter mannens Bygdene fylkesvis og

Mannens livsstilling	Hustruens alder ved giftermålet	Rogaland		Hordaland		Sogn og Fjordane		Møre og Romsdal	
		Ekteskap i alt	Gj.sn. antall barn pr. ekteskap	Ekteskap i alt	Gj.sn. antall barn pr. ekteskap	Ekteskap i alt	Gj.sn. antall barn pr. ekteskap	Ekteskap i alt	Gj.sn. antall barn pr. ekteskap
<i>Gr. 1.</i> Gårdbrukere m. v.	20-21.....	731	6.17	847	6.08	524	6.45	764	5.67
	22-23.....	906	5.89	1 142	5.67	826	5.66	1 106	5.43
	24-25.....	729	5.28	1 156	5.23	830	5.38	1 133	4.96
	26-27.....	562	5.05	860	4.68	698	4.69	1 002	4.53
	28-29.....	390	4.33	628	4.20	541	4.37	678	3.94
	I alt	3 318	5.49	4 633	5.25	3 419	5.31	4 683	4.95
<i>Gr. 2.</i> Jordbruksarbeidere m. v.	20-21.....	17	5.71	12	5.33	12	5.33	17	5.12
	22-23.....	12	5.00	9	5.56	20	4.15	12	3.50
	24-25.....	15	6.13	8	4.38	12	4.50	15	4.00
	26-27.....	10	4.70	17	3.41	17	3.18	9	2.78
	28-29.....	9	3.89	13	3.62	7	4.29	5	5.20
	I alt	63	5.25	59	4.31	68	4.19	58	4.14
<i>Gr. 3.</i> Fiskere.	20-21.....	199	5.44	182	6.39	69	5.88	253	5.14
	22-23.....	192	5.05	278	5.86	113	5.56	337	4.91
	24-25.....	132	4.83	215	5.20	108	4.75	274	4.66
	26-27.....	72	4.06	162	4.61	60	4.07	190	3.95
	28-29.....	46	4.02	96	4.39	46	3.93	105	3.97
	I alt	641	4.94	933	5.44	396	4.98	1 159	4.65
<i>Gr. 4.</i> Håndverkere.	20-21.....	102	4.63	155	4.90	43	5.35	123	4.81
	22-23.....	117	4.42	190	4.55	53	5.30	125	4.38
	24-25.....	97	3.65	202	4.33	56	4.80	127	4.09
	26-27.....	63	4.48	123	3.95	55	3.82	107	3.95
	28-29.....	33	4.21	75	3.85	33	4.36	72	3.04
	I alt	412	4.28	745	4.39	240	4.73	554	4.15
<i>Gr. 5.</i> Fabrikkarbeidere.	20-21.....	231	4.70	357	4.53	73	3.71	126	4.77
	22-23.....	207	4.15	449	4.06	88	4.58	144	4.36
	24-25.....	154	3.90	353	3.59	78	3.82	101	3.98
	26-27.....	105	3.42	239	3.44	66	3.45	87	3.60
	28-29.....	57	3.58	151	2.98	34	3.88	61	3.51
	I alt	754	4.12	1 549	3.86	339	3.93	519	4.15
<i>Gr. 6.</i> Arbeidere ved anlegg, handel m. v.	20-21.....	119	5.61	192	5.02	68	5.40	104	4.86
	22-23.....	106	5.38	274	4.38	74	4.96	127	4.66
	24-25.....	95	4.40	192	4.37	66	4.91	117	4.27
	26-27.....	53	4.15	145	3.97	71	4.14	79	4.24
	28-29.....	26	5.04	89	3.47	42	3.76	67	3.90
	I alt	399	5.03	892	4.36	321	4.70	494	4.44

livsstilling og hustruens alder ved giftermålet. Gjennomsnittlig antall barn.
store byer, 1946.

Sør-Trøndelag		Nord-Trøndelag		Nordland		Trøms		Finnmark		Bygderialt	
Ekteskap i alt	Gj.sn. antall barn pr. ekteskap	Ekteskap i alt	Gj.sn. antall barn pr. ekteskap	Ekteskap i alt	Gj.sn. antall barn pr. ekteskap	Ekteskap i alt	Gj.sn. antall barn pr. ekteskap	Ekteskap i alt	Gj.sn. antall barn pr. ekteskap	Ekteskap i alt	Gj.sn. antall barn pr. ekteskap
668	5.64	582	5.13	935	5.89	536	6.11	95	7.88	10 290	5.65
921	4.94	774	4.86	1 103	5.44	636	5.69	128	6.73	13 073	5.22
713	4.63	771	4.57	920	4.89	542	5.05	84	5.76	12 021	4.75
631	4.05	613	4.15	672	4.33	372	4.53	66	5.42	9 582	4.30
396	3.71	421	3.59	494	3.78	243	4.09	41	4.50	6 680	3.87
3 329	4.71	3 161	4.53	4 124	5.04	2 329	5.29	414	6.36	51 646	4.85
26	4.31	62	4.98	15	5.13	3	7.33	4	7.00	1 842	5.15
31	4.58	68	4.72	13	4.46	12	6.67	3	4.33	1 772	4.90
29	4.52	53	3.74	16	5.06	8	3.88	1	9.00	1 370	4.37
14	3.50	45	3.38	9	4.11	8	4.25	1	0	1 002	3.94
14	3.00	26	3.38	6	3.50	3	3.67	1	5.00	649	3.72
114	4.18	254	4.20	59	4.64	34	5.24	10	5.50	6 635	4.60
198	5.15	74	4.92	681	5.47	371	6.16	238	5.83	2 568	5.49
201	4.95	69	4.57	775	5.09	452	5.67	211	6.06	2 937	5.19
132	4.60	53	4.23	626	4.72	355	4.84	162	5.06	2 325	4.71
105	4.06	61	4.11	405	4.24	220	4.73	120	4.45	1 584	4.24
67	3.13	32	3.97	279	3.73	171	3.98	66	4.17	1 020	3.81
703	4.63	289	4.43	2 766	4.84	1 569	5.28	797	5.38	10 434	4.88
113	4.41	94	4.29	137	5.18	60	5.67	28	5.82	2 295	4.62
111	4.15	96	4.06	142	4.75	70	5.13	11	4.91	2 485	4.25
102	3.94	78	4.35	117	4.61	49	4.10	18	3.44	2 135	3.85
80	3.65	54	3.26	79	4.04	36	4.44	13	4.69	1 551	3.44
53	2.92	47	3.23	51	3.39	18	3.72	12	2.75	959	3.05
459	3.94	369	3.96	526	4.59	233	4.84	82	4.55	9 425	3.99
198	4.13	163	4.34	205	4.48	39	4.64	38	4.87	4 597	4.06
195	3.97	146	3.45	207	4.28	49	4.18	35	4.20	4 919	3.72
125	3.26	120	3.38	175	3.79	46	4.07	27	3.52	3 733	3.35
115	3.53	81	3.26	100	3.75	25	3.80	20	3.95	2 571	3.12
88	3.26	56	2.86	74	3.42	21	3.57	13	2.69	1 543	2.91
721	3.73	566	3.60	761	4.07	180	4.13	133	4.07	17 363	3.57
162	4.62	93	5.27	211	4.89	91	5.52	75	6.08	2 560	4.75
153	4.31	89	4.28	235	4.25	82	5.32	95	5.64	2 665	4.36
138	3.99	93	3.96	185	4.08	80	4.65	54	5.02	2 148	4.03
105	3.66	60	4.20	111	3.93	54	4.52	40	4.83	1 431	3.76
67	2.88	33	3.12	82	3.30	34	4.09	37	5.00	942	3.40
625	4.05	368	4.33	824	4.24	341	4.96	301	5.45	9 746	4.21

Tabell 7 (forts.). Ekteskap som har vart 18 år og mer, fordelt etter mannens Bygdene fylkesvis og

Mannens livsstilling	Hustruens alder ved giftermålet	Rogaland		Hordaland		Sogn og Fjordane		Møre og Romsdal	
		Ekteskap i alt	Gj.sn. antall barn pr. ekteskap	Ekteskap i alt	Gj.sn. antall barn pr. ekteskap	Ekteskap i alt	Gj.sn. antall barn pr. ekteskap	Ekteskap i alt	Gj.sn. antall barn pr. ekteskap
<i>Gr. 7.</i> Sjøfart: Offiserer.	20-21	21	3.95	47	3.79	3	4.00	25	4.20
	22-23	16	3.06	66	3.58	5	4.40	35	4.37
	24-25	18	3.72	69	3.22	5	2.80	38	3.61
	26-27	19	2.84	37	3.62	5	2.40	18	3.28
	28-29	12	2.17	32	3.31	2	1.50	10	3.00
	I alt	86	3.24	251	3.49	20	3.15	126	3.84
<i>Gr. 8.</i> Sjøfart: Mannskap.	20-21	11	4.64	34	4.68	9	3.44	20	3.65
	22-23	19	4.37	46	3.96	7	4.71	25	4.20
	24-25	11	3.73	52	4.48	7	3.86	14	4.43
	26-27	11	3.09	28	3.04	4	3.75	14	3.00
	28-29	2	3.00	15	3.53	2	4.00	8	2.13
	I alt	54	3.98	175	4.07	29	3.93	81	3.69
<i>Gr. 9.</i> Fabrikkeiere, grosserere m. v.	20-21	42	4.83	73	4.85	13	5.92	42	4.74
	22-23	42	3.69	98	3.53	18	5.33	55	4.65
	24-25	24	3.29	104	3.87	20	4.00	54	3.93
	26-27	25	3.32	63	3.25	11	3.73	47	3.13
	28-29	21	3.10	38	2.97	8	3.13	23	3.04
	I alt	154	3.80	376	3.78	70	4.56	221	4.00
<i>Gr. 10.</i> Andre selvstendige ved industri og handel.	20-21	69	4.99	108	5.35	23	4.91	60	5.07
	22-23	78	4.06	123	3.90	50	5.38	87	4.26
	24-25	64	3.73	106	4.24	40	4.10	64	3.78
	26-27	39	3.87	81	3.51	41	3.78	72	3.67
	28-29	19	3.26	37	3.49	26	2.23	35	3.29
	I alt	269	4.14	455	4.22	180	4.22	318	4.08
<i>Gr. 11.</i> Kontorfunksjonærer, butikkfunksjonærer m. v.	20-21	23	3.83	65	3.49	19	4.05	19	4.63
	22-23	47	3.45	86	3.44	14	4.50	34	3.50
	24-25	43	3.14	92	3.47	20	3.95	33	3.91
	26-27	28	3.14	80	3.14	20	3.20	26	3.58
	28-29	15	3.20	51	2.55	14	2.36	16	2.69
	I alt	156	3.34	374	3.27	87	3.63	128	3.69
<i>Gr. 12.</i> Immaterielt erverv: a) Selvstendige og høyere funksjonærer m. v.	20-21	3	4.33	10	4.60	8	3.63	-	-
	22-23	6	4.17	7	6.00	4	4.75	2	3.50
	24-25	2	2.00	10	2.90	12	4.25	4	4.50
	26-27	5	3.40	9	2.67	5	3.00	6	3.33
	28-29	1	5.00	8	2.75	1	6.00	3	1.33
	I alt	17	3.76	44	3.70	30	4.00	15	3.27

livsstilling og hustruens alder ved giftermålet. Gjennomsnittlig antall barn.
 større byer, 1946.

Sør-Trøndelag		Nord-Trøndelag		Nordland		Troms		Finnmark		Bygder i alt	
Ekteskap i alt	Gj.sn. antall barn pr. ekteskap	Ekteskap i alt	Gj.sn. antall barn pr. ekteskap	Ekteskap i alt	Gj.sn. antall barn pr. ekteskap	Ekteskap i alt	Gj.sn. antall barn pr. ekteskap	Ekteskap i alt	Gj.sn. antall barn pr. ekteskap	Ekteskap i alt	Gj.sn. antall barn pr. ekteskap
15	3.80	3	6.00	22	4.59	9	3.89	3	2.67	292	3.83
21	3.19	6	4.67	46	4.11	14	3.64	3	3.00	412	3.42
21	2.48	4	5.00	20	2.95	24	3.17	1	6.00	405	3.08
12	3.67	1	—	21	3.29	11	3.27	—	—	285	2.78
5	3.80	1	4.00	9	2.33	7	3.57	1	6.00	195	2.58
74	3.23	15	4.67	118	3.72	65	3.43	8	3.63	1 589	3.19
24	4.71	3	5.00	27	4.85	6	2.50	—	—	230	4.24
11	4.45	5	4.20	26	4.46	14	3.71	—	—	300	3.89
11	3.55	4	5.25	21	3.90	8	4.25	—	—	257	3.74
9	3.44	1	5.00	14	3.93	4	3.25	—	—	164	3.24
3	3.00	2	2.00	13	3.23	6	4.17	—	—	102	2.95
58	4.16	15	4.40	101	4.22	38	3.66	—	—	1 053	3.74
33	4.30	20	3.60	38	4.68	15	5.27	5	3.00	664	3.92
57	3.28	23	4.43	63	4.48	22	4.86	9	4.00	1 014	3.42
46	2.80	15	3.87	57	3.81	17	4.00	2	3.00	947	3.11
40	2.55	13	2.92	30	3.87	12	3.83	7	4.57	683	2.77
25	2.36	12	3.42	29	2.97	10	3.40	5	5.00	427	2.63
201	3.08	83	3.75	217	4.05	76	4.39	28	4.07	3 735	3.22
52	4.13	34	3.76	101	4.69	31	4.10	24	4.29	1 085	4.13
58	3.79	59	3.61	105	4.56	37	4.35	23	4.61	1 365	3.70
64	3.42	35	3.31	70	3.60	27	4.48	23	4.04	1 200	3.39
45	3.13	21	3.57	61	2.85	32	3.81	27	2.56	932	3.02
26	3.50	19	2.16	31	3.94	16	3.25	13	3.54	564	2.89
245	3.62	168	3.41	368	4.08	143	4.08	110	3.79	5 146	3.51
56	3.32	16	3.13	60	4.33	15	4.60	3	3.67	791	3.35
83	3.34	22	4.00	51	3.84	12	4.58	13	4.62	1 197	2.89
90	2.69	27	3.44	45	3.87	14	4.00	15	5.07	1 226	2.71
59	2.25	25	3.40	33	3.64	10	4.60	2	3.50	944	2.46
44	2.34	16	3.13	28	2.50	9	3.33	4	2.00	616	2.21
332	2.83	106	3.45	217	3.78	60	4.27	37	4.38	4 774	2.74
7	3.57	—	—	2	4.00	4	4.50	2	3.50	140	3.78
7	2.57	1	10.00	1	5.00	1	5.00	—	—	188	3.05
10	2.10	1	—	7	2.57	2	0.50	1	2.00	210	2.66
4	4.50	6	3.67	2	3.00	1	4.00	—	—	204	2.64
5	2.40	1	4.00	3	1.00	—	—	—	—	101	2.47
33	2.85	9	4.00	15	2.67	8	3.50	3	3.00	843	2.84

Tabell 7 (forts.). Ekteskap som har vart 18 år og mer, fordelt etter mannens Bygdene fylkesvis og

Mannens livsstilling	Hustruens alder ved giftermålet	Rogaland		Hordaland		Sogn og Fjordane		Møre og Romsdal	
		Ekteskap i alt	Gj.sn. antall barn pr. ekteskap	Ekteskap i alt	Gj.sn. antall barn pr. ekteskap	Ekteskap i alt	Gj.sn. antall barn pr. ekteskap	Ekteskap i alt	Gj.sn. antall barn pr. ekteskap
<i>Gr. 13.</i> Immateriell erverv: b) Fagfunksjonærer.	20-21	31	4.55	53	4.19	29	5.62	38	4.39
	22-23	51	4.41	85	4.38	34	4.56	54	4.35
	24-25	54	4.20	97	4.15	42	3.98	78	3.65
	26-27	43	4.05	71	3.75	27	4.37	50	4.22
	28-29	35	4.34	61	3.20	23	2.78	31	3.65
	I alt	214	4.29	367	3.97	155	4.30	251	4.03
<i>Gr. 14.</i> Immateriell erverv: c) Betjenter, arbeidere m. v.	20-21	25	4.44	54	4.20	10	4.80	14	4.36
	22-23	35	3.91	68	3.31	14	4.50	26	4.65
	24-25	20	3.65	60	3.63	15	3.87	23	3.57
	26-27	17	3.94	42	3.10	13	3.62	17	4.00
	28-29	9	3.89	21	3.67	—	—	11	3.00
	I alt	106	3.99	245	3.58	52	4.15	91	4.01
<i>Gr. 15.</i> Pensjon, formue.	20-21	87	6.46	148	5.81	65	6.95	100	6.26
	22-23	109	6.40	190	5.71	91	5.92	155	5.95
	24-25	81	5.17	170	4.90	84	6.07	142	5.06
	26-27	64	4.83	149	4.33	64	4.56	109	5.05
	28-29	49	4.55	93	4.04	39	4.49	76	4.21
	I alt	390	5.67	750	5.06	343	5.74	582	5.39
<i>Gr. 16.</i> Hustruer med eget erverv m. v. Uoppgitt.	20-21	48	4.04	64	4.59	27	3.70	55	4.00
	22-23	36	5.22	83	4.59	40	5.23	75	3.85
	24-25	42	4.45	105	4.25	53	4.45	54	4.04
	26-27	31	4.03	74	3.20	40	4.80	41	3.66
	28-29	13	3.77	41	3.85	36	3.64	39	3.64
	I alt	170	4.37	367	4.13	196	4.43	264	3.86
<i>Gr. 1-16.</i> I alt.	20-21	1 759	5.52	2 401	5.36	995	5.85	1 760	5.26
	22-23	1 979	5.23	3 194	4.91	1 451	5.45	2 399	5.02
	24-25	1 581	4.69	2 991	4.59	1 448	5.05	2 271	4.62
	26-27	1 147	4.48	2 180	4.12	1 197	4.39	1 874	4.26
	28-29	737	4.14	1 449	3.80	854	4.11	1 240	3.79
	I alt	7 203	4.95	12 215	4.64	5 945	5.01	9 544	4.66

livsstilling og hustruens alder ved giftermålet. Gjennomsnittlig antall barn.
store byer, 1946.

Sør-Trøndelag		Nord-Trøndelag		Nordland		Troms		Finnmark		Bygder i alt	
Ekte- skap i alt	Gj.sn. antall barn pr. ekte- skap	Ekte- skap i alt	Gj.sn. antall barn pr. ekte- skap	Ekte- skap i alt	Gj.sn. antall barn pr. ekte- skap	Ekte- skap i alt	Gj.sn. antall barn pr. ekte- skap	Ekte- skap i alt	Gj.sn. antall barn pr. ekte- skap	Ekte- skap i alt	Gj.sn. antall barn pr. ekte- skap
32	3.94	31	3.97	62	3.95	29	3.90	11	5.18	684	3.93
55	3.29	42	4.05	60	4.60	31	4.39	9	5.22	979	3.64
62	3.81	39	3.59	74	3.65	31	3.32	11	3.73	1 072	3.41
42	3.52	33	3.55	35	3.03	20	3.30	10	4.00	762	3.28
33	3.27	19	2.79	26	2.50	10	3.10	5	4.60	557	2.99
224	3.57	164	3.68	257	3.74	121	3.71	46	4.52	4 054	3.47
110	4.15	38	3.16	68	4.40	9	3.67	13	5.62	1 161	3.79
125	3.38	43	3.72	72	3.92	13	4.92	10	4.10	1 268	3.38
87	2.91	32	4.25	46	3.43	10	3.50	6	5.33	1 035	3.17
69	3.26	22	2.64	24	3.88	5	2.40	7	4.00	706	3.01
57	3.28	9	3.56	22	3.14	4	5.25	5	2.00	511	2.63
448	3.45	144	3.51	232	3.88	41	4.02	41	4.49	4 681	3.30
125	5.35	64	5.28	256	6.85	100	6.91	36	5.42	2 700	5.88
167	5.47	103	5.06	276	6.26	128	6.04	37	6.30	3 162	5.45
175	4.73	84	4.81	235	5.70	104	5.04	38	5.63	2 834	4.84
114	4.15	58	3.60	177	4.68	89	5.42	26	5.08	2 146	4.29
82	3.12	47	4.09	115	3.68	58	4.45	21	3.86	1 464	3.78
663	4.76	356	4.67	1 059	5.73	479	5.70	158	5.40	12 306	5.00
63	5.49	27	4.41	46	5.15	27	6.00	9	3.56	927	4.29
69	4.07	36	3.86	63	4.21	34	5.12	7	6.86	1 066	4.06
60	3.62	51	2.96	58	4.50	42	4.62	7	2.57	1 090	3.63
60	4.05	41	3.41	41	3.29	24	3.88	9	4.00	776	3.41
35	3.14	21	2.81	42	2.76	27	3.74	8	2.13	601	3.02
287	4.17	176	3.45	250	4.06	154	4.70	40	3.78	4 460	3.75
1 882	4.94	1 304	4.79	2 866	5.46	1 345	5.91	584	5.94	32 826	4.95
2 265	4.50	1 582	4.50	3 238	5.06	1 607	5.50	594	5.84	38 802	4.57
1 865	4.09	1 460	4.24	2 672	4.61	1 359	4.75	450	4.95	34 008	4.15
1 504	3.77	1 135	3.87	1 814	4.13	923	4.53	348	4.51	25 322	3.78
1 000	3.31	762	3.44	1 304	3.56	637	3.99	232	4.04	16 932	3.45
8 516	4.24	6 243	4.26	11 894	4.75	5 871	5.10	2 208	5.28	147 890	4.29

Tabell 7 (forts.). Ekteskap som har vart 18 år og mer, fordelt etter mannens Bygdene fylkesvis og

Mannens livsstilling	Hustruens alder ved giftermålet	Oslo		Bergen	
		Ekteskap i alt	Gj.sn. antall barn pr. ekteskap	Ekteskap i alt	Gj.sn. antall barn pr. ekteskap
<i>Gr. 1.</i> Gårdbrukere m. v.	20-21	11	2.82	2	2.00
	22-23	15	2.07	12	4.67
	24-25	4	1.25	10	3.30
	26-27	8	1.50	4	3.25
	28-29	4	1.00	7	2.71
	I alt	42	1.98	35	3.57
<i>Gr. 2.</i> Jordbruksarbeidere m. v.	20-21	27	3.22	10	4.00
	22-23	32	2.81	5	2.40
	24-25	28	2.39	3	5.33
	26-27	24	2.54	3	3.33
	28-29	13	2.00	8	3.00
	I alt	124	2.67	29	3.52
<i>Gr. 3.</i> Fiskere.	20-21	1	-	-	-
	22-23	1	2.00	-	-
	24-25	2	1.00	2	3.00
	26-27	-	-	1	-
	28-29	2	3.00	1	3.00
	I alt	6	1.68	4	2.25
<i>Gr. 4.</i> Håndverkere.	20-21	432	2.64	172	3.97
	22-23	516	2.42	228	3.66
	24-25	439	2.09	175	2.82
	26-27	333	1.98	146	2.72
	28-29	229	1.63	63	2.47
	I alt	1 949	2.22	784	3.27
<i>Gr. 5.</i> Fabrikkarbeidere.	20-21	658	2.65	219	3.37
	22-23	778	2.53	266	3.38
	24-25	621	2.00	233	2.92
	26-27	470	1.92	199	2.66
	28-29	288	1.70	97	2.20
	I alt	2 815	2.25	1 014	3.02
<i>Gr. 6.</i> Arbeidere ved anlegg, handel m. v.	20-21	520	2.78	222	3.89
	22-23	530	2.43	262	3.71
	24-25	413	2.24	226	3.46
	26-27	347	1.99	154	3.20
	28-29	236	1.93	108	3.14
	I alt	2 046	2.35	972	3.55

livsstilling og hustruens alder ved giftermålet. Gjennomsnittlig antall barn.
større byer, 1946.

Trondheim		Stavanger		Øvrige byer		Byer i alt	
Ekteskap i alt	Gj.sn. antall barn pr. ekteskap	Ekteskap i alt	Gj.sn. antall barn pr. ekteskap	Ekteskap i alt	Gj.sn. antall barn pr. ekteskap	Ekteskap i alt	Gj.sn. antall barn pr. ekteskap
—	—	7	5.71	45	4.60	65	4.34
3	3.00	12	3.92	65	3.82	107	3.65
7	2.86	11	3.18	65	3.66	97	3.41
6	3.00	5	4.00	52	3.29	75	3.12
3	3.00	4	3.75	24	2.21	42	2.38
19	2.95	39	4.03	251	3.65	386	3.47
3	3.33	1	4.00	25	4.08	66	3.68
1	9.00	3	3.67	24	3.38	65	3.12
2	2.00	1	4.00	26	3.00	60	2.82
2	1.50	1	3.00	22	4.18	52	3.25
1	5.00	—	—	19	3.00	41	2.73
9	3.44	6	3.67	116	3.53	284	3.15
4	3.50	12	5.00	134	4.57	151	4.55
2	7.00	12	5.08	140	4.04	155	4.14
2	1.00	7	2.71	94	3.97	107	3.76
1	7.00	6	4.17	78	3.87	86	3.88
1	4.00	4	3.00	32	2.88	40	2.93
10	4.10	41	4.32	478	4.07	539	4.05
92	4.59	121	4.04	680	4.01	1 497	3.66
108	3.30	127	3.68	769	3.60	1 748	3.25
87	3.14	99	3.05	755	3.38	1 555	2.92
75	3.23	56	3.00	482	3.09	1 092	2.71
49	3.07	40	2.60	293	2.61	674	2.30
411	3.51	443	3.45	2 979	3.46	6 566	3.08
102	4.27	176	4.25	1 495	3.50	2 650	3.38
125	3.74	158	3.85	1 632	3.26	2 959	3.13
121	3.38	145	3.38	1 234	2.91	2 354	2.73
86	3.10	108	3.23	830	2.57	1 693	2.47
43	2.22	41	2.79	515	2.35	984	2.16
477	3.51	628	3.68	5 706	3.07	10 640	2.91
135	4.39	112	4.57	677	4.03	1 666	3.69
127	3.67	68	3.93	693	3.72	1 680	3.32
100	3.43	64	3.70	552	3.54	1 355	3.13
99	2.78	45	3.07	399	3.54	1 044	2.89
52	2.93	25	3.52	276	2.86	697	2.62
513	3.56	314	3.96	2 597	3.64	6 442	3.23

Tabell 7 (forts.). Ekteskap som har vart 18 år og mer, fordelt etter mannens Bygdene fylkesvis og

Mannens livsstilling	Hustruens alder ved giftermålet	Oslo		Bergen	
		Ekteskap i alt	Gj.sn. antall barn pr. ekteskap	Ekteskap i alt	Gj.sn. antall barn pr. ekteskap
<i>Gr. 7.</i> Sjøfart: Offiserer.	20-21	34	2.56	58	3.26
	22-23	57	2.60	60	2.87
	24-25	49	2.49	73	2.41
	26-27	28	2.04	58	2.43
	28-29	23	2.04	40	2.03
	I alt	191	2.41	289	2.63
<i>Gr. 8.</i> Sjøfart: Mannskap.	20-21	11	3.55	33	4.21
	22-23	21	2.33	55	3.33
	24-25	12	3.00	53	2.98
	26-27	9	2.33	29	3.23
	28-29	7	2.29	25	2.42
	I alt	60	2.68	195	3.26
<i>Gr. 9.</i> Fabrikkeiere, grosserere m. v.	20-21	171	2.50	70	3.21
	22-23	289	2.59	119	3.05
	24-25	326	2.28	118	2.62
	26-27	257	1.81	79	2.83
	28-29	174	1.70	34	2.59
	I alt	1 217	2.20	420	2.88
<i>Gr. 10.</i> Andre selvstendige ved industri og handel.	20-21	195	2.40	88	3.39
	22-23	228	2.55	118	3.45
	24-25	261	2.21	120	3.16
	26-27	204	1.75	78	2.46
	28-29	130	1.93	59	2.58
	I alt	1 018	2.19	463	3.08
<i>Gr. 11.</i> Kontorfunksjonærer, butikkfunksjonærer m. v.	20-21	284	2.40	87	3.12
	22-23	442	1.98	165	2.72
	24-25	541	1.91	171	2.53
	26-27	457	1.65	114	2.34
	28-29	331	1.44	70	2.13
	I alt	2 055	1.86	607	2.58
<i>Gr. 12.</i> Immaterielt erverv: a) Selvstendige og høyere funksjonærer m. v.	20-21	44	2.34	13	2.46
	22-23	103	2.51	24	3.96
	24-25	98	2.41	29	2.24
	26-27	98	2.16	24	2.33
	28-29	53	1.92	11	2.18
	I alt	396	2.30	101	2.69

livsstilling og hustruens alder ved giftermålet. Gjennomsnittlig antall barn.
store byer, 1946.

Trondheim		Stavanger		Øvrige byer		Byer i alt	
Ekteskap i alt	Gj.sn. antall barn pr. ekteskap	Ekteskap i alt	Gj.sn. antall barn pr. ekteskap	Ekteskap i alt	Gj.sn. antall barn pr. ekteskap	Ekteskap i alt	Gj.sn. antall barn pr. ekteskap
14	2.86	19	3.26	160	3.46	285	3.27
17	2.88	35	3.23	211	3.16	380	3.02
15	4.27	27	2.26	219	3.01	383	2.83
16	2.53	24	3.00	163	2.46	289	2.47
12	1.73	16	1.69	95	2.29	186	2.12
74	2.91	121	2.77	848	2.95	1 523	2.80
12	4.08	18	3.39	131	3.63	205	3.73
7	4.86	5	4.60	126	3.35	214	3.32
5	4.00	11	3.09	85	3.16	166	3.11
9	3.78	3	3.00	74	2.73	124	2.90
5	3.60	4	3.25	35	2.49	76	2.57
38	4.08	41	3.41	451	3.23	785	3.24
50	3.14	48	3.08	275	3.74	614	3.24
54	3.11	67	3.15	441	3.37	970	3.07
55	2.44	51	3.33	422	3.06	972	2.72
42	2.78	20	2.45	289	2.63	690	2.36
26	2.47	26	3.12	179	2.50	436	2.23
227	2.83	212	3.11	1 606	3.12	3 682	2.77
40	3.92	57	3.77	407	3.66	787	3.34
64	2.95	80	3.21	592	3.18	1 082	3.07
51	2.73	66	3.06	584	3.17	1 082	2.91
30	2.06	41	2.88	377	2.95	730	2.52
25	2.74	16	2.94	303	2.46	533	2.36
210	2.92	260	3.23	2 263	3.13	4 214	2.89
63	2.56	43	3.30	292	3.14	769	2.83
92	3.07	67	2.75	474	2.83	1 240	2.53
76	2.50	48	2.96	454	2.52	1 290	2.28
69	1.95	51	2.49	340	2.46	1 031	2.06
43	2.18	18	1.67	208	2.08	670	1.77
343	2.51	227	2.75	1 768	2.64	5 000	2.31
11	3.36	11	2.73	66	3.32	145	2.90
24	3.00	12	2.83	112	2.86	275	2.84
19	3.32	13	3.00	129	2.90	288	2.70
18	2.63	12	3.00	87	2.78	239	2.48
6	2.00	4	2.75	61	2.08	135	2.05
78	2.97	52	2.88	455	2.82	1 082	2.63

Tabell 7 (forts.). Ekteskap som har vart 18 år og mer, fordelt etter mannens Bygdene fylkesvis og

Mannens livsstilling	Hustruens alder ved giftermålet	Oslo		Bergen	
		Ekteskap i alt	Gj.sn. antall barn pr. ekteskap	Ekteskap i alt	Gj.sn. antall barn pr. ekteskap
<i>Gr. 13.</i> Immaterielt erverv: b) Fagfunksjonærer.	20-21.....	112	2.75	38	3.05
	22-23.....	171	2.33	62	3.00
	24-25.....	178	2.34	74	2.72
	26-27.....	151	2.26	41	2.93
	28-29.....	107	1.92	42	2.20
	I alt	719	2.32	257	2.79
<i>Gr. 14.</i> Immaterielt erverv: c) Betjenter, arbeidere m. v.	20-21.....	328	2.55	118	3.45
	22-23.....	359	2.30	153	3.35
	24-25.....	337	2.00	136	2.78
	26-27.....	238	1.71	94	2.59
	28-29.....	143	1.58	66	2.60
	I alt	1 405	2.11	567	3.02
<i>Gr. 15.</i> Pensjon, formue.	20-21.....	454	4.34	180	5.41
	22-23.....	589	3.81	183	4.80
	24-25.....	509	3.40	201	4.46
	26-27.....	427	2.79	157	3.53
	28-29.....	308	2.63	116	3.72
	I alt	2 287	3.47	837	4.46
<i>Gr. 16.</i> Hustruer med eget erverv m. v. Uoppgitt.	20-21.....	368	2.32	34	3.88
	22-23.....	342	1.77	63	3.11
	24-25.....	309	1.75	62	2.85
	26-27.....	267	1.27	59	2.34
	28-29.....	193	1.22	36	1.47
	I alt	1 479	1.74	254	2.75
<i>Gr. I-16.</i> I alt.	20-21.....	3 650	2.80	1 344	3.80
	22-23.....	4 473	2.54	1 775	3.50
	24-25.....	4 127	2.25	1 686	3.07
	26-27.....	3 318	1.95	1 240	2.80
	28-29.....	2 241	1.79	783	2.63
	I alt	17 809	2.32	6 828	3.23

livsstilling og hustruens alder ved giftermålet. Gjennomsnittlig antall barn. større byer, 1946.

Trondheim		Stavanger		Øvrige byer		Byer i alt	
Ekteskap i alt	Gj.sn. antall barn pr. ekteskap	Ekteskap i alt	Gj.sn. antall barn pr. ekteskap	Ekteskap i alt	Gj.sn. antall barn pr. ekteskap	Ekteskap i alt	Gj.sn. antall barn pr. ekteskap
20	3.05	23	3.65	192	3.55	385	3.25
32	3.91	27	2.93	243	3.21	535	2.93
38	2.61	32	3.47	281	2.89	603	2.72
33	2.64	27	2.82	217	2.82	469	2.65
28	2.76	13	2.39	141	2.41	331	2.24
151	2.97	122	3.12	1 074	3.00	2 323	2.77
73	3.68	35	4.17	410	3.41	964	3.18
91	3.12	41	2.63	487	2.92	1 131	2.79
76	2.91	32	3.19	416	2.66	997	2.49
54	2.64	24	2.75	261	2.50	671	2.25
42	2.37	9	3.22	212	2.45	472	2.22
336	3.02	141	3.20	1 786	2.86	4 235	2.66
84	5.37	92	5.54	713	5.33	1 523	5.07
93	4.27	72	5.10	909	4.71	1 846	4.43
110	3.79	72	4.68	850	4.17	1 742	3.98
73	3.32	58	4.09	612	3.88	1 327	3.47
87	3.22	63	4.33	441	3.42	1 015	3.25
447	3.99	357	4.83	3 525	4.40	7 453	4.12
37	2.81	36	4.19	180	3.37	655	2.82
42	2.88	30	2.73	219	2.90	696	2.35
29	2.86	32	2.47	236	2.89	668	2.34
36	2.21	29	2.62	192	2.11	583	1.78
28	2.04	16	2.25	111	2.39	384	1.68
172	2.59	143	2.97	938	2.77	2 986	2.25
740	4.00	811	4.20	5 882	3.87	12 427	3.59
882	3.45	816	3.58	7 137	3.48	15 083	3.21
793	3.13	711	3.32	6 402	3.21	13 719	2.90
652	2.77	510	3.08	4 475	2.95	10 195	2.62
448	2.69	299	3.05	2 945	2.60	6 716	2.36
3 515	3.27	3 147	3.55	26 841	3.31	58 140	3.01

Tabell 8. Gjennomsnittlig antall barn pr. ekteskap av varighet 0—17 år, etter mannens livsstilling, ekteskapets varighet og hustruens alder ved giftermålet. Riket, 1946.

Average number of children per marriage of duration 0—17 years, by occupation of husband, duration of marriage and age of wife at marriage. The whole country, 1946.

Mannens livsstilling ¹ <i>Occupation of husband</i>	Hustruens alder ved giftermålet <i>Age of wife at marriage</i>	Ekteskapets varighet. <i>Duration of marriage</i>																	
		0	1	2	3	4	5	6	7	8	9	10	11	12	13	14	15	16	17
<i>Gr. 1.</i> Gårdbrukere m. v. <i>Farmers etc.</i>	20—21.....	0.37	0.79	1.22	1.36	1.70	2.01	2.21	2.56	2.56	2.76	2.86	2.94	3.21	3.30	3.51	3.56	3.68	3.94
	22—23.....	0.23	0.72	1.04	1.38	1.67	1.84	2.06	2.33	2.54	2.68	2.79	2.87	3.11	3.21	3.19	3.60	3.59	3.58
	24—25.....	0.18	0.71	1.05	1.34	1.57	1.80	1.98	2.33	2.37	2.54	2.69	2.85	3.09	3.02	3.35	3.18	3.15	3.27
	26—27.....	0.18	0.67	1.02	1.22	1.63	1.76	1.89	2.15	2.35	2.53	2.53	2.69	2.84	2.89	3.01	3.11	2.97	3.06
	28—29.....	0.21	0.69	1.01	1.33	1.47	1.67	1.97	2.06	2.13	2.36	2.54	2.63	2.63	2.57	2.62	2.70	2.74	3.00
	I alt. <i>Total</i>		0.22	0.71	1.06	1.33	1.61	1.81	2.01	2.28	2.39	2.57	2.67	2.80	2.98	3.01	3.15	3.25	3.24
<i>Gr. 2.</i> Jordbr.arbeidere m. v. <i>Agriculture, workers etc.</i>	20—21.....	0.41	0.90	1.14	1.38	1.74	1.79	1.99	2.25	2.30	2.41	2.60	2.67	2.81	3.08	3.30	3.02	3.61	3.35
	22—23.....	0.40	0.82	1.09	1.33	1.56	1.84	2.00	1.98	2.36	2.42	2.33	2.67	2.67	2.79	2.97	3.13	3.26	3.08
	24—25.....	0.37	0.79	1.05	1.29	1.45	1.57	1.82	1.86	2.02	2.13	2.40	2.42	2.39	2.80	2.66	2.88	3.26	2.94
	26—27.....	0.26	0.73	1.06	1.22	1.48	1.51	1.66	1.79	1.98	2.13	2.25	2.32	2.32	2.60	2.27	2.50	2.41	2.66
	28—29.....	0.23	0.73	1.05	1.14	1.34	1.64	1.73	2.05	2.08	1.97	1.89	2.34	2.53	2.04	2.97	2.63	2.28	2.32
	I alt		0.35	0.81	1.08	1.29	1.54	1.69	1.87	2.00	2.17	2.25	2.34	2.52	2.58	2.74	2.83	2.89	3.10
<i>Gr. 3.</i> Fiskere. <i>Fishermen.</i>	20—21.....	0.41	0.85	0.98	1.44	1.66	1.90	2.11	2.18	2.42	2.76	3.02	3.12	3.24	3.33	3.64	3.88	3.84	3.97
	22—23.....	0.35	0.83	1.11	1.34	1.57	1.86	2.18	2.31	2.28	2.61	2.73	3.15	3.00	3.22	3.25	3.51	3.54	3.64
	24—25.....	0.27	0.73	1.15	1.29	1.55	1.64	1.94	2.14	2.48	2.47	2.64	2.78	2.88	2.85	3.16	3.50	3.49	3.64
	26—27.....	0.27	0.69	0.99	1.27	1.50	1.83	1.81	2.09	2.39	2.30	2.37	2.63	2.70	2.82	3.06	3.08	2.86	3.27
	28—29.....	0.28	0.70	1.00	1.11	1.40	1.65	1.87	2.16	2.08	2.17	2.29	2.48	2.70	2.53	2.58	2.91	3.15	3.41
	I alt		0.32	0.77	1.06	1.31	1.56	1.79	2.00	2.19	2.35	2.50	2.63	2.87	2.93	3.00	3.19	3.47	3.42
<i>Gr. 4.</i> Håndverkere. <i>Artisans.</i>	20—21.....	0.43	0.81	1.01	1.28	1.49	1.65	1.80	1.97	2.07	2.11	2.38	2.36	2.29	2.59	2.58	2.52	2.67	2.90
	22—23.....	0.25	0.69	1.02	1.23	1.37	1.47	1.74	1.93	1.84	2.12	2.12	2.16	2.20	2.32	2.17	2.46	2.36	2.51
	24—25.....	0.25	0.64	0.94	1.17	1.24	1.52	1.60	1.72	1.81	1.78	1.95	2.01	2.13	2.13	2.20	2.38	2.25	2.21
	26—27.....	0.23	0.61	0.87	1.01	1.22	1.45	1.56	1.53	1.81	1.92	1.90	1.90	2.01	1.95	1.97	2.08	1.88	2.17
	28—29.....	0.24	0.53	0.78	1.06	1.05	1.39	1.41	1.58	1.64	1.63	1.54	1.96	1.68	1.90	1.70	1.64	1.77	1.72
	I alt		0.28	0.66	0.94	1.16	1.30	1.50	1.64	1.74	1.83	1.92	2.00	2.08	2.08	2.19	2.15	2.28	2.23

<i>Gr. 5.</i> Fabrikkarbeidere. <i>Factory workers.</i>	20-21.....	0.40	0.83	1.02	1.23	1.42	1.59	1.79	1.82	1.96	2.06	2.15	2.07	2.35	2.40	2.33	2.63	2.52	2.62
	22-23.....	0.35	0.73	0.98	1.17	1.30	1.49	1.60	1.71	1.82	1.98	1.97	2.14	2.14	2.27	2.29	2.25	2.35	2.24
	24-25.....	0.29	0.71	0.91	1.11	1.22	1.40	1.55	1.50	1.67	1.70	1.87	1.96	1.91	1.99	2.01	1.98	2.07	2.16
	26-27.....	0.24	0.63	0.87	1.01	1.20	1.30	1.37	1.44	1.59	1.67	1.72	1.77	1.78	1.76	1.92	1.88	1.83	1.99
	28-29.....	0.25	0.57	0.85	0.98	1.09	1.23	1.33	1.41	1.44	1.56	1.55	1.60	1.61	1.60	1.71	1.71	1.73	1.78
I alt		0.31	0.70	0.94	1.12	1.27	1.42	1.55	1.59	1.71	1.81	1.87	1.94	1.99	2.05	2.09	2.13	2.15	2.21
<i>Gr. 6.</i> Arbeidere ved anlegg, handel m. v. <i>Building and construction workers, commercial workers etc.</i>	20-21.....	0.47	0.89	1.17	1.31	1.54	1.64	1.81	2.06	2.27	2.37	2.48	2.51	2.52	1.97	2.78	2.83	2.77	3.02
	22-23.....	0.39	0.80	1.10	1.28	1.47	1.59	1.70	1.89	2.07	2.17	2.20	2.27	2.49	2.58	2.71	2.80	2.65	2.49
	24-25.....	0.31	0.76	1.03	1.21	1.38	1.51	1.66	1.82	1.87	2.00	2.06	2.12	2.26	2.24	2.35	2.54	2.50	2.83
	26-27.....	0.33	0.74	0.91	1.20	1.26	1.39	1.50	1.70	1.68	1.82	1.88	2.04	1.97	2.14	2.12	2.28	2.36	2.37
	28-29.....	0.28	0.59	0.89	1.12	1.28	1.36	1.43	1.68	1.67	1.87	1.82	1.84	1.94	2.01	2.04	1.93	1.99	2.26
I alt		0.36	0.77	1.05	1.24	1.43	1.52	1.64	1.84	1.93	2.07	2.12	2.18	2.28	2.22	2.45	2.55	2.51	2.62
<i>Gr. 7.</i> Sjøfart: Officerer. <i>Navigation: Officers.</i>	20-21.....	0.29	0.76	1.00	1.34	1.38	1.49	1.86	1.62	2.09	2.18	1.92	2.13	2.28	2.20	2.54	2.13	2.81	3.43
	22-23.....	0.34	0.64	0.85	1.23	1.43	1.54	1.77	1.76	1.66	2.17	1.92	2.06	2.00	2.78	1.98	2.38	2.25	2.91
	24-25.....	0.14	0.72	0.96	1.22	1.46	1.51	1.64	1.67	1.49	1.74	1.70	1.52	1.67	2.09	2.17	2.02	2.36	2.13
	26-27.....	0.29	0.56	1.00	1.18	1.43	1.59	1.56	1.49	1.40	1.72	1.68	1.78	1.74	1.70	1.91	2.17	1.74	2.06
	28-29.....	0.10	0.60	0.93	1.13	1.05	1.40	1.38	1.52	1.35	1.75	1.54	1.56	1.45	1.61	1.63	1.79	1.68	2.27
I alt		0.23	0.65	0.94	1.22	1.37	1.51	1.65	1.61	1.55	1.89	1.74	1.79	1.76	1.89	2.03	2.11	2.14	2.51
<i>Gr. 8.</i> Sjøfart: Mannskap. <i>Navigation: Seamen.</i>	20-21.....	0.40	0.85	1.10	1.41	1.54	1.65	1.92	1.89	2.10	2.55	2.17	2.30	2.41	2.74	3.07	2.75	3.29	2.80
	22-23.....	0.40	0.81	1.04	1.24	1.61	1.61	1.98	1.67	2.02	2.07	2.04	1.91	1.85	2.71	2.86	2.50	2.51	3.26
	24-25.....	0.41	0.59	0.91	1.25	1.37	1.63	1.83	1.83	1.88	1.89	1.48	2.28	2.14	2.04	2.37	2.72	2.37	2.38
	26-27.....	0.28	0.79	1.05	1.14	1.44	1.56	1.48	1.46	1.55	1.90	2.15	2.23	2.00	1.97	2.00	2.10	2.43	1.95
	28-29.....	0.11	0.60	0.84	1.23	1.18	1.38	1.12	1.64	1.97	2.24	1.65	1.00	1.86	1.83	1.11	2.29	1.50	1.62
I alt		0.33	0.74	1.00	1.27	1.44	1.59	1.77	1.89	2.08	1.93	2.05	2.04	2.27	2.49	2.44	2.47	2.49	2.55
<i>Gr. 9.</i> Fabrikkeiere, grosserere m. v. <i>Factory owners, whole- sale merchants etc.</i>	20-21.....	0.15	0.73	0.87	1.13	1.42	1.56	1.79	2.16	2.18	2.24	2.36	2.58	2.46	2.62	2.60	3.14	2.63	2.86
	22-23.....	0.25	0.56	0.85	1.06	1.35	1.59	1.71	1.96	2.03	2.19	2.24	2.29	2.31	2.00	2.61	2.65	2.42	2.60
	24-25.....	0.18	0.59	0.93	1.06	1.31	1.52	1.73	1.66	1.94	2.06	2.10	2.14	2.21	2.10	2.27	2.26	2.02	2.31
	26-27.....	0.12	0.56	0.78	1.19	1.19	1.41	1.48	1.62	1.81	2.00	1.72	1.96	1.94	2.10	2.11	1.94	2.09	1.91
	28-29.....	0.20	0.38	0.90	1.10	1.20	1.40	1.54	1.74	1.71	1.63	1.78	1.75	1.91	1.87	1.47	1.89	1.82	1.95
I alt		0.18	0.56	0.86	1.10	1.30	1.51	1.66	1.79	1.93	2.04	2.00	2.12	2.17	2.16	2.20	2.31	2.18	2.32

¹ Forklaring til livsstillingsspesifikasjonene, se side 112.

Tabell 8 (forts.). Gjennomsnittlig antall barn pr. ekteskap av varighet 0—17 år, etter mannens livsstilling, ekteskapets varighet og hustruens alder ved giftermålet. Riket, 1946.

Mannens livsstilling	Hustruens alder ved giftermålet	Ekteskapets varighet																	
		0	1	2	3	4	5	6	7	8	9	10	11	12	13	14	15	16	17
<i>Gr. 10.</i> Andre selvstendige ved industri og handel. <i>Owners of small industrial establishments, retail dealers etc.</i>	20-21.....	0.46	0.77	1.09	1.37	1.35	1.64	1.81	1.95	2.20	2.43	2.34	2.49	2.64	2.61	2.76	2.75	2.69	2.63
	22-23.....	0.30	0.77	1.09	1.19	1.47	1.56	1.70	1.93	2.05	2.20	2.19	2.21	2.31	2.34	2.48	2.36	2.39	2.57
	24-25.....	0.26	0.68	1.00	1.12	1.31	1.42	1.72	1.73	1.99	1.94	2.08	2.17	2.29	2.03	2.40	2.29	2.52	2.13
	26-27.....	0.13	0.59	0.94	1.04	1.22	1.46	1.54	1.69	1.98	1.93	1.91	2.06	2.23	1.91	2.03	1.83	2.23	2.09
	28-29.....	0.14	0.55	0.89	0.91	1.23	1.27	1.53	1.55	1.68	1.95	1.60	1.94	1.92	2.10	1.66	1.95	1.76	2.10
	I alt	0.25	0.68	1.01	1.14	1.33	1.49	1.67	1.77	1.98	2.08	2.04	2.16	2.27	2.19	2.32	2.24	2.34	2.31
<i>Gr. 11.</i> Kontorfunksjonærer, butikkfunksjonærer m. v. <i>Business and commercial clerks etc.</i>	20-21.....	0.29	0.68	0.95	1.20	1.38	1.41	1.60	1.76	1.70	1.96	1.94	2.16	2.32	2.00	2.35	2.25	2.20	2.36
	22-23.....	0.26	0.60	0.85	1.07	1.29	1.39	1.47	1.66	1.79	1.82	1.90	1.87	2.04	2.05	2.16	2.06	2.09	1.89
	24-25.....	0.16	0.58	0.85	1.01	1.16	1.37	1.48	1.66	1.65	1.83	1.77	1.78	1.89	1.87	1.86	1.80	2.04	1.84
	26-27.....	0.15	0.53	0.76	0.98	1.15	1.25	1.43	1.61	1.65	1.70	1.62	1.59	1.66	1.61	1.66	1.79	1.78	1.78
	28-29.....	0.13	0.54	0.85	0.94	1.14	1.21	1.28	1.40	1.41	1.53	1.60	1.72	1.48	1.71	1.77	1.39	1.62	1.59
	I alt	0.19	0.58	0.85	1.04	1.21	1.33	1.45	1.61	1.64	1.75	1.74	1.78	1.82	1.82	1.91	1.82	1.92	1.84
<i>Gr. 12.</i> Immaterielt erverv: a) Selvstendige og høyere funksjonærer m. v. <i>Professional occupations and public administration:</i> a) <i>Working on own account, officials in superior service etc.</i>	20-21.....	0.56	0.82	0.93	1.22	1.53	1.68	1.87	2.00	1.56	2.46	2.63	2.64	2.15	2.24	3.00	1.75	2.59	2.69
	22-23.....	0.20	0.67	0.88	1.02	1.45	1.54	1.83	1.72	1.88	2.15	2.22	2.68	2.35	1.98	2.54	2.69	2.16	2.36
	24-25.....	0.13	0.51	0.88	0.94	1.46	1.61	1.66	1.89	2.04	2.16	2.29	2.17	2.10	2.44	2.32	2.13	2.43	2.15
	26-27.....	—	0.65	0.85	1.13	1.62	1.73	1.66	2.08	1.93	2.00	2.10	2.00	1.92	2.20	2.32	1.97	2.34	2.23
	28-29.....	0.06	0.50	0.96	1.08	1.54	1.31	1.58	1.68	1.67	2.06	1.87	1.86	2.15	1.36	1.59	2.55	1.64	2.36
	I alt	0.13	0.60	0.89	1.04	1.51	1.48	1.70	1.86	1.88	2.13	2.18	2.25	2.12	2.09	2.34	2.26	2.28	2.31
<i>Gr. 13.</i> Immaterielt erverv: b) Fagfunksjonærer. <i>Professional occupations and public administration:</i> b) <i>Professional employees.</i>	20-21.....	0.25	0.56	0.91	1.27	1.37	1.57	1.95	2.03	2.25	2.10	2.24	2.28	2.29	2.46	2.67	2.48	3.13	2.83
	22-23.....	0.17	0.58	0.85	1.07	1.33	1.56	1.80	1.86	1.90	2.01	2.09	2.38	2.58	2.57	2.40	2.61	2.47	2.69
	24-25.....	0.13	0.66	0.92	1.07	1.37	1.42	1.68	1.90	1.91	2.18	2.05	2.15	2.29	2.14	2.42	2.35	2.41	2.69
	26-27.....	0.13	0.53	0.83	1.01	1.37	1.35	1.56	1.69	1.81	2.07	2.25	2.00	2.08	2.40	2.22	2.31	2.46	2.40
	28-29.....	0.10	0.58	0.90	1.05	1.28	1.34	1.48	1.66	1.75	1.90	2.02	2.10	2.10	2.03	2.16	1.97	1.78	2.24
	I alt	0.15	0.60	0.88	1.08	1.35	1.45	1.68	1.80	1.89	2.06	2.12	2.16	2.25	2.29	2.35	2.32	2.43	2.57

<i>Gr. 14.</i> Immaterielt erverv: c) Betjenter, arbeidere m.v. <i>Professional occupations and public administration: c) Workers.</i>	20-21.....	0.32	0.79	1.02	1.21	1.38	1.63	1.67	1.88	1.99	1.89	2.12	2.39	2.04	2.31	2.46	2.51	2.19	2.45
	22-23.....	0.32	0.80	0.90	1.17	1.27	1.52	1.57	1.77	1.79	1.81	2.13	1.99	2.12	2.50	2.09	2.25	2.17	2.36
	24-25.....	0.32	0.69	0.99	0.97	1.22	1.44	1.44	1.56	1.73	1.74	1.86	1.94	1.99	2.02	1.84	2.24	1.90	1.89
	26-27.....	0.25	0.64	0.94	1.07	1.12	1.32	1.48	1.44	1.70	1.70	1.44	1.93	1.79	1.75	1.88	1.76	1.98	1.73
	28-29.....	0.23	0.54	0.77	0.97	1.24	1.24	1.32	1.41	1.57	1.66	1.44	1.47	1.61	2.01	1.40	1.61	2.30	1.54
I alt		0.29	0.70	0.94	1.09	1.25	1.45	1.51	1.62	1.75	1.75	1.80	1.94	1.92	2.14	1.95	2.11	2.09	2.01
<i>Gr. 15.</i> Pensjon, formue. <i>Pension, fortune.</i>	20-21.....	0.37	0.58	0.92	1.35	1.55	1.83	2.00	2.23	2.25	2.40	2.73	2.58	2.83	3.10	3.10	3.67	2.90	1.88
	22-23.....	0.30	0.87	0.89	1.29	1.28	1.63	1.77	1.80	1.68	2.25	2.08	2.63	2.00	1.94	2.94	3.36	2.58	2.69
	24-25.....	0.29	0.85	1.15	1.03	1.33	1.45	1.62	1.57	1.41	2.00	1.39	1.46	1.15	2.33	1.44	3.17	2.05	2.96
	26-27.....	0.10	0.75	0.74	1.00	1.22	1.25	1.50	1.33	1.44	1.75	2.06	1.82	1.25	2.71	1.71	2.08	1.53	1.44
	28-29.....	-	0.60	1.00	0.70	1.43	1.37	1.45	1.71	1.20	1.17	2.46	1.33	2.33	2.09	1.53	2.69	1.50	1.86
I alt		0.21	0.73	0.93	1.11	1.38	1.57	1.69	1.72	1.59	1.88	2.09	1.91	1.92	2.40	2.52	2.98	2.01	2.25
<i>Gr. 16.</i> Hustruer med eget erverv m. v. Uoppgitt. <i>Wives with own occupation. Not adeq. described.</i>	20-21.....	0.28	0.75	0.94	1.05	1.29	1.45	1.60	1.66	1.91	1.89	2.26	1.97	2.29	1.84	2.23	1.80	2.52	2.31
	22-23.....	0.22	0.61	0.81	1.17	1.13	1.24	1.45	1.75	1.72	1.57	1.87	1.78	2.11	1.98	1.68	2.10	2.11	1.94
	24-25.....	0.17	0.46	0.70	0.94	1.09	1.28	1.27	1.36	1.60	1.54	1.63	1.66	1.68	1.83	1.75	1.66	1.77	1.85
	26-27.....	0.12	0.40	0.70	0.90	1.05	1.20	1.12	1.29	1.43	1.21	1.44	1.49	1.57	1.58	1.46	1.67	1.57	1.45
	28-29.....	0.11	0.54	0.59	0.76	0.94	0.99	1.14	1.14	1.21	1.12	1.24	1.40	1.45	1.22	1.22	1.45	1.23	1.56
I alt		0.18	0.52	0.75	0.94	1.11	1.25	1.32	1.44	1.55	1.43	1.64	1.65	1.81	1.69	1.65	1.72	1.82	1.77
<i>Gr. 1-16.</i> I alt. <i>Total.</i>	20-21.....	0.36	0.80	1.05	1.28	1.49	1.68	1.86	2.05	2.17	2.32	2.43	2.48	2.60	2.71	2.78	2.90	2.97	3.04
	22-23.....	0.29	0.71	0.98	1.20	1.40	1.59	1.76	1.92	2.04	2.19	2.24	2.36	2.46	2.57	2.61	2.73	2.73	2.74
	24-25.....	0.23	0.65	0.94	1.15	1.32	1.50	1.66	1.79	1.92	2.01	2.10	2.19	2.29	2.31	2.43	2.49	2.51	2.55
	26-27.....	0.19	0.60	0.89	1.09	1.29	1.44	1.54	1.67	1.85	1.95	1.96	2.06	2.11	2.17	2.23	2.27	2.26	2.32
	28-29.....	0.18	0.55	0.86	1.05	1.21	1.37	1.50	1.65	1.69	1.81	1.83	1.96	1.98	1.99	2.01	2.03	2.01	2.18
I alt		0.25	0.67	0.95	1.16	1.35	1.53	1.67	1.81	1.94	2.05	2.11	2.21	2.30	2.35	2.44	2.51	2.53	2.60

Tabell 8 (forts.). Gjennomsnittlig antall barn pr. ekteskap av varighet 0—17 år, etter mannens livsstilling, ekteskapets varighet og hustruens alder ved giftermålet. Bygder, 1946. *Rural districts, 1946.*

Mannens livsstilling	Hustruens alder ved giftermålet	Ekteskapets varighet																	
		0	1	2	3	4	5	6	7	8	9	10	11	12	13	14	15	16	17
<i>Gr. 1.</i> Gårdbrukere m. v.	20-21.....	0.38	0.79	1.23	1.36	1.70	2.01	2.21	2.56	2.58	2.76	2.80	2.94	3.21	3.32	3.51	3.56	3.67	3.95
	22-23.....	0.22	0.72	1.03	1.38	1.67	1.84	2.06	2.33	2.55	2.68	2.80	2.87	3.12	3.22	3.19	3.60	3.61	3.59
	24-25.....	0.18	0.72	1.05	1.34	1.59	1.80	1.99	2.35	2.39	2.55	2.70	2.86	3.10	3.03	3.35	3.20	3.16	3.29
	26-27.....	0.18	0.67	1.03	1.23	1.63	1.74	1.89	2.17	2.36	2.53	2.55	2.69	2.84	2.89	3.02	3.12	2.97	3.07
	28-29.....	0.20	0.69	1.01	1.32	1.48	1.62	2.00	2.06	2.14	2.36	2.55	2.62	2.62	2.57	2.64	2.70	2.76	3.01
	I alt	0.21	0.71	1.06	1.33	1.61	1.81	2.02	2.29	2.40	2.57	2.69	2.80	2.98	3.02	3.15	3.26	3.25	3.39
<i>Gr. 2.</i> Jordbruksarbeidere m. v.	20-21.....	0.40	0.91	1.15	1.38	1.75	1.79	1.99	2.25	2.30	2.42	2.63	2.69	2.83	3.09	3.33	3.09	3.63	3.37
	22-23.....	0.40	0.82	1.08	1.33	1.56	1.85	2.00	2.01	2.37	2.42	2.35	2.67	2.72	2.80	3.00	3.11	3.21	3.06
	24-25.....	0.36	0.79	1.04	1.30	1.45	1.56	1.83	1.87	2.04	2.15	2.43	2.47	2.43	2.80	2.68	2.94	3.28	2.99
	26-27.....	0.25	0.73	1.05	1.22	1.47	1.52	1.68	1.76	2.00	2.18	2.26	2.33	2.34	2.64	2.36	2.52	2.50	2.68
	28-29.....	0.23	0.72	1.05	1.12	1.35	1.64	1.72	2.09	2.13	1.97	1.95	2.37	2.57	2.02	2.97	2.72	2.33	2.35
	I alt	0.34	0.81	1.08	1.29	1.54	1.69	1.87	2.01	2.19	2.27	2.37	2.54	2.61	2.75	2.91	2.93	3.12	2.97
<i>Gr. 3.</i> Fiskere.	20-21.....	0.41	0.85	0.97	1.42	1.67	1.91	2.11	2.18	2.43	2.76	3.05	3.20	3.29	3.35	3.66	3.92	3.82	4.06
	22-23.....	0.35	0.84	1.10	1.35	1.58	1.87	2.18	2.32	2.27	2.65	2.76	3.16	3.02	3.19	3.29	3.55	3.59	3.72
	24-25.....	0.27	0.73	1.16	1.30	1.54	1.65	1.97	2.20	2.51	2.47	2.66	2.80	2.93	2.92	3.18	3.55	3.55	3.67
	26-27.....	0.27	0.70	0.98	1.29	1.50	1.82	1.81	2.17	2.42	2.31	2.40	2.65	2.70	2.85	3.09	3.10	2.92	3.32
	28-29.....	0.28	0.70	1.01	1.11	1.45	1.65	1.90	2.19	2.10	2.23	2.40	2.55	2.81	2.69	2.63	2.96	3.23	3.44
	I alt	0.32	0.78	1.05	1.32	1.57	1.79	2.00	2.22	2.37	2.52	2.68	2.91	2.97	3.04	3.22	3.51	3.47	3.68
<i>Gr. 4.</i> Håndverkere.	20-21.....	0.45	0.82	1.02	1.33	1.54	1.71	1.87	2.03	2.19	2.26	2.66	2.47	2.41	2.77	2.77	2.64	2.97	3.16
	22-23.....	0.27	0.69	1.01	1.29	1.41	1.51	1.84	1.99	1.88	2.23	2.31	2.37	2.37	2.60	2.50	2.73	2.62	2.81
	24-25.....	0.26	0.66	0.96	1.23	1.30	1.62	1.63	1.84	1.94	1.99	2.10	2.23	2.38	2.31	2.61	2.69	2.61	2.45
	26-27.....	0.24	0.64	0.90	1.05	1.24	1.53	1.66	1.60	1.90	2.10	2.01	2.08	2.23	2.17	2.33	2.22	2.32	2.47
	28-29.....	0.23	0.56	0.80	1.19	1.14	1.49	1.62	1.69	1.73	1.78	1.67	2.15	1.90	2.11	1.90	1.76	2.09	2.09
	I alt	0.29	0.68	0.96	1.22	1.35	1.58	1.74	1.84	1.93	2.09	2.18	2.27	2.30	2.40	2.47	2.49	2.57	2.67

<i>Gr. 5.</i> Fabrikkarbeidere.	20-21.....	0.40	0.82	1.02	1.24	1.45	1.65	1.82	1.91	2.06	2.15	2.20	2.20	2.45	2.54	2.44	2.77	2.70	2.75
	22-23.....	0.32	0.75	0.99	1.18	1.35	1.56	1.69	1.80	1.90	2.08	2.07	2.22	2.23	2.43	2.36	2.40	2.50	2.38
	24-25.....	0.28	0.72	0.91	1.12	1.27	1.48	1.63	1.54	1.76	1.81	2.00	2.00	2.07	2.14	2.16	2.09	2.26	2.24
	26-27.....	0.24	0.62	0.91	1.01	1.24	1.36	1.44	1.60	1.71	1.83	1.85	1.87	1.85	1.91	2.12	2.05	2.00	2.18
	28-29.....	0.21	0.59	0.84	1.06	1.11	1.30	1.41	1.55	1.52	1.71	1.64	1.78	1.80	1.77	1.88	1.83	2.00	2.06
	I alt	0.30	0.71	0.95	1.14	1.31	1.49	1.62	1.69	1.81	1.93	1.98	2.05	2.12	2.22	2.24	2.27	2.34	2.37
<i>Gr. 6.</i> Arbeidere ved anlegg, handel m. v.	20-21.....	0.50	0.88	1.11	1.30	1.55	1.74	1.89	2.23	2.31	2.51	2.61	2.69	2.71	1.87	2.92	2.90	2.99	3.15
	22-23.....	0.41	0.82	1.12	1.32	1.50	1.65	1.73	1.98	2.16	2.26	2.31	2.46	2.65	2.85	2.93	2.98	2.99	2.81
	24-25.....	0.30	0.78	1.06	1.27	1.42	1.61	1.77	1.98	2.09	2.12	2.28	2.30	2.64	2.48	2.66	3.79	2.76	3.32
	26-27.....	0.33	0.73	0.96	1.27	1.29	1.49	1.58	1.91	1.77	1.94	2.11	2.30	2.22	2.45	2.52	2.54	2.66	2.93
	28-29.....	0.32	0.62	0.89	1.12	1.32	1.46	1.51	1.94	1.81	2.02	2.04	2.13	2.02	2.31	2.37	2.23	2.41	2.58
	I alt	0.38	0.78	1.05	1.27	1.44	1.61	1.72	2.01	2.06	2.20	2.29	2.41	2.51	2.42	2.73	2.76	2.82	2.98
<i>Gr. 7.</i> Sjøfart: Offiserer.	20-21.....	0.25	0.80	1.05	1.42	1.47	1.71	1.96	1.78	2.28	2.34	2.17	2.41	2.35	2.22	2.69	1.82	2.83	3.84
	22-23.....	0.27	0.79	0.88	1.29	1.41	1.71	1.79	1.78	1.76	2.18	2.12	2.06	1.84	1.75	2.14	2.64	2.46	3.24
	24-25.....	0.11	0.77	1.06	1.29	1.61	1.41	1.68	1.64	1.58	2.08	1.84	1.60	1.76	2.14	2.41	2.17	2.43	1.96
	26-27.....	0.26	0.59	1.00	1.33	1.53	1.52	1.87	1.77	1.56	1.88	1.79	1.94	2.00	1.79	1.80	2.21	1.69	2.31
	28-29.....	0.11	0.61	0.96	1.25	1.08	1.31	1.24	1.72	1.44	2.10	1.68	1.77	1.58	1.82	1.94	1.81	1.67	2.40
	I alt	0.19	0.71	0.98	1.31	1.44	1.54	1.73	1.73	1.68	2.10	1.90	1.93	1.88	1.94	2.19	2.17	2.21	2.73
<i>Gr. 8.</i> Sjøfart: Mannskap.	20-21.....	0.35	0.80	1.18	1.40	1.68	1.71	2.00	1.92	2.20	2.79	2.43	2.40	2.33	2.73	2.89	2.92	3.78	2.96
	22-23.....	0.43	0.80	1.06	1.32	1.56	1.55	2.00	1.66	2.13	2.13	2.15	1.94	2.04	2.72	2.83	2.48	2.47	3.48
	24-25.....	0.39	0.58	0.98	1.37	1.39	1.61	1.91	2.00	2.03	2.03	1.38	2.31	2.28	2.31	2.86	2.90	2.96	2.67
	26-27.....	0.26	0.76	1.14	1.04	1.48	1.58	1.67	1.29	1.56	1.79	2.44	2.50	2.47	2.04	2.00	2.35	2.65	2.50
	28-29.....	0.12	0.64	0.74	1.15	1.33	1.75	1.46	1.93	2.05	2.32	1.58	1.09	2.00	1.70	1.00	2.24	1.27	1.69
	I alt	0.32	0.73	1.04	1.30	1.51	1.62	1.87	1.75	1.97	2.14	2.06	2.18	2.22	2.38	2.51	2.58	2.65	2.80
<i>Gr. 9.</i> Fabrikkeiere, grosserere m. v.	20-21.....	0.13	0.93	0.88	1.14	1.56	1.63	1.95	2.35	2.20	2.22	2.38	2.74	2.57	2.50	2.57	3.48	2.70	3.14
	22-23.....	0.31	0.53	0.85	1.07	1.39	1.58	1.77	1.96	2.11	2.31	2.39	2.37	2.38	2.28	2.80	2.87	2.70	3.03
	24-25.....	0.16	0.55	1.08	1.13	1.28	1.59	1.77	1.81	1.99	2.21	2.23	2.23	2.22	2.11	2.27	2.48	2.35	2.52
	26-27.....	0.10	0.50	0.81	1.23	1.20	1.44	1.51	1.68	1.90	2.13	1.82	1.94	1.94	2.31	2.39	2.23	2.23	2.17
	28-29.....	0.22	0.38	0.80	1.15	1.15	1.47	1.53	1.92	1.67	1.77	1.85	1.87	2.05	2.03	1.41	2.06	1.74	2.26
	I alt	0.19	0.56	0.89	1.14	1.32	1.55	1.72	1.90	1.99	2.17	2.13	2.20	2.24	2.25	2.29	2.61	2.36	2.63

Tabell 8 (forts.). Gjennomsnittlig antall barn pr. ekteskap av varighet 0—17 år, etter mannens livsstilling, ekteskapets varighet og hustruens alder ved giftermålet. Bygder, 1946.

Mannens livsstilling	Hustruens alder ved giftermålet	Ekteskapets varighet																	
		0	1	2	3	4	5	6	7	8	9	10	11	12	13	14	15	16	17
<i>Gr. 10.</i> Andre selvstendige ved industri og handel.	20—21	0.46	0.75	1.20	1.43	1.36	1.64	1.91	1.98	2.25	2.46	2.43	2.53	2.82	2.83	2.76	2.80	2.90	2.85
	22—23	0.32	0.78	1.09	1.28	1.52	1.58	1.77	1.99	2.18	2.34	2.28	2.39	2.38	2.50	2.64	2.50	2.69	2.83
	24—25	0.25	0.72	0.98	1.16	1.39	1.48	1.82	1.84	2.06	2.14	2.33	2.29	2.45	2.28	2.52	2.53	2.83	2.25
	26—27	0.14	0.58	1.00	1.11	1.23	1.46	1.56	1.82	2.12	1.98	2.05	2.21	2.52	2.04	2.25	2.01	2.30	2.32
	28—29	0.15	0.54	0.87	0.92	1.30	1.45	1.73	1.62	1.86	2.17	1.90	1.93	1.99	2.09	1.80	2.08	1.91	2.30
	I alt	0.26	0.69	1.03	1.20	1.38	1.53	1.76	1.86	2.11	2.21	2.21	2.28	2.43	2.36	2.47	2.41	2.60	2.52
<i>Gr. 11.</i> Kontorfunksjonærer, butikkfunksjonærer m. v.	20—21	0.28	0.64	0.92	1.22	1.35	1.42	1.66	1.79	1.78	2.05	2.11	2.34	2.38	2.00	2.68	2.44	2.34	2.88
	22—23	0.28	0.62	0.84	1.14	1.30	1.34	1.48	1.76	1.91	1.82	2.05	1.89	2.36	2.03	2.34	2.31	2.16	1.87
	24—25	0.13	0.59	0.85	1.04	1.26	1.39	1.53	1.75	1.73	1.95	1.83	1.94	2.05	2.05	2.09	2.15	2.09	2.10
	26—27	0.13	0.56	0.83	0.94	1.15	1.27	1.52	1.70	1.76	1.86	1.65	1.63	1.77	1.74	1.86	1.76	2.03	1.86
	28—29	0.13	0.57	0.92	0.99	1.13	1.28	1.39	1.56	1.45	1.65	1.75	1.73	1.58	2.01	1.89	1.57	1.70	1.80
	I alt	0.18	0.59	0.86	1.07	1.24	1.34	1.51	1.71	1.73	1.86	1.84	1.86	2.01	1.96	2.13	2.04	2.06	2.01
<i>Gr. 12.</i> Immaterielt erverv: a) Selvstendige og høyere funksjonærer m. v.	20—21	0.60	1.00	1.00	0.83	1.83	1.83	1.89	2.23	2.00	2.63	2.63	3.17	2.30	2.78	2.43	1.40	2.63	2.29
	22—23	0.22	0.63	1.07	1.13	1.42	1.33	1.82	1.67	2.18	2.18	2.25	2.84	2.46	2.05	3.25	2.86	2.47	2.50
	24—25	0.08	0.64	0.88	1.11	1.50	1.86	2.07	2.03	2.58	2.52	1.87	2.23	2.59	2.29	2.18	2.39	2.32	
	26—27	—	0.75	0.95	1.19	1.65	1.84	1.68	2.05	2.15	1.76	2.39	2.08	1.95	2.17	2.21	2.13	2.53	1.82
	28—29	0.11	0.50	1.17	1.00	1.67	2.00	1.33	2.00	1.95	2.17	2.06	2.12	2.22	1.78	1.36	2.60	1.62	2.50
	I alt	0.14	0.64	1.00	1.08	1.57	1.80	1.64	1.97	2.07	2.17	2.37	2.39	2.21	2.28	2.25	2.37	2.32	2.28
<i>Gr. 13.</i> Immaterielt erverv: b) Fagfunksjonærer.	20—21	0.27	0.62	0.91	1.20	1.36	1.62	2.11	2.20	2.46	2.19	2.41	2.46	2.60	2.57	2.70	2.66	3.33	2.94
	22—23	0.21	0.54	0.81	1.14	1.39	1.66	1.91	1.93	1.97	2.09	2.16	2.43	2.68	2.63	2.47	2.89	2.73	2.94
	24—25	0.13	0.72	0.94	1.12	1.46	1.60	1.70	2.07	1.94	2.20	2.17	2.32	2.57	2.33	2.65	2.56	2.77	2.93
	26—27	0.09	0.63	0.83	1.09	1.42	1.42	1.66	1.77	1.91	2.23	2.40	2.09	2.16	2.58	2.41	2.51	2.81	2.68
	28—29	0.13	0.67	0.94	1.20	1.38	1.38	1.60	1.76	2.03	1.99	2.21	2.29	2.21	2.29	2.35	2.13	2.02	2.43
	I alt	0.16	0.64	0.88	1.14	1.41	1.55	1.77	1.92	2.02	2.15	2.26	2.30	2.42	2.47	2.51	2.53	2.76	2.80

<i>Gr. 14.</i> Immaterielt erverv: c) Betjenter, arbeidere m. v.	20-21.....	0.33	0.82	1.06	1.23	1.39	1.65	1.71	1.90	2.07	2.15	2.33	2.57	2.06	2.44	2.70	2.55	2.58	2.53
	22-23.....	0.38	0.83	0.93	1.19	1.33	1.53	1.67	1.90	1.89	1.87	2.23	2.10	2.28	2.70	2.14	2.52	2.49	2.49
	24-25.....	0.31	0.65	1.01	1.05	1.22	1.53	1.48	1.60	1.80	1.88	2.10	2.07	2.21	2.02	2.09	2.50	2.19	2.17
	26-27.....	0.26	0.68	0.93	1.08	1.27	1.42	1.56	1.59	1.79	1.89	1.46	1.90	1.85	2.07	2.18	2.05	2.38	1.72
	28-29.....	0.14	0.56	0.82	1.07	1.28	1.24	1.40	1.48	1.69	1.73	1.56	1.79	1.63	2.16	1.78	1.94	3.05	1.74
I alt		0.30	0.72	0.97	1.14	1.30	1.50	1.59	1.72	1.85	1.91	1.95	2.10	2.04	2.30	2.21	2.37	2.50	2.18
<i>Gr. 15.</i> Pensjon, formue.	20-21.....	0.20	0.50	0.90	1.25	1.56	1.67	1.80	2.00	2.71	2.00	2.33	2.00	2.80	3.00	3.00	3.67	2.86	1.80
	22-23.....	0.41	1.12	0.91	1.50	1.50	2.00	2.00	1.83	1.89	2.22	1.71	2.40	1.83	2.17	2.88	3.00	3.00	3.17
	24-25.....	0.25	0.86	1.00	1.13	1.42	1.45	2.00	1.50	1.25	1.86	1.63	1.25	1.33	2.50	2.71	3.11	2.91	3.33
	26-27.....	0.08	0.75	0.77	1.00	1.00	1.00	1.71	1.63	1.75	2.00	2.00	1.14	1.00	2.85	1.25	2.00	1.80	1.70
	28-29.....	-	0.55	0.67	0.50	1.00	1.86	1.60	1.38	1.25	1.50	2.71	1.44	2.56	2.33	3.13	2.43	1.42	2.13
I alt		0.19	0.81	0.89	1.17	1.42	1.61	1.82	1.67	1.75	1.91	2.05	1.59	1.93	2.57	2.54	2.81	2.30	2.49
<i>Gr. 16.</i> Hustruer med eget erverv m. v. Uoppgitt.	20-21.....	0.34	0.81	1.03	1.16	1.37	1.51	1.70	1.90	2.16	2.02	2.57	2.30	2.42	1.98	2.63	2.15	2.82	2.60
	22-23.....	0.25	0.73	0.92	1.10	1.33	1.34	1.67	1.88	2.00	1.79	2.10	1.98	2.33	2.15	2.04	2.77	2.47	2.46
	24-25.....	0.22	0.59	0.85	1.11	1.24	1.45	1.48	1.64	1.85	1.87	1.92	1.95	1.97	2.15	1.98	1.94	2.00	2.16
	26-27.....	0.15	0.51	0.84	0.97	1.23	1.37	1.33	1.59	1.62	1.70	1.70	2.03	2.21	2.05	2.04	1.96	1.88	1.85
	28-29.....	0.14	0.51	0.71	0.91	1.07	1.36	1.40	1.39	1.46	1.40	1.57	1.67	1.82	1.54	1.45	1.92	1.39	2.19
I alt		0.22	0.65	0.88	1.06	1.26	1.42	1.54	1.70	1.80	1.74	1.95	1.97	2.16	2.00	2.02	2.13	2.10	2.21
<i>Gr. 1-16.</i> I alt.	20-21.....	0.37	0.82	1.07	1.30	1.54	1.74	1.92	2.14	2.28	2.43	2.57	2.64	2.76	2.87	2.94	3.09	3.21	3.26
	22-23.....	0.31	0.75	1.00	1.26	1.46	1.64	1.85	2.02	2.15	2.31	2.38	2.51	2.62	2.77	2.80	2.98	3.00	3.02
	24-25.....	0.24	0.68	0.98	1.20	1.39	1.59	1.75	1.92	2.05	2.17	2.30	2.36	2.53	2.52	2.70	2.76	2.78	2.84
	26-27.....	0.20	0.65	0.94	1.14	1.36	1.53	1.64	1.83	1.99	2.12	2.13	2.25	2.32	2.42	2.52	2.53	2.53	2.62
	28-29.....	0.19	0.61	0.90	1.13	1.28	1.49	1.63	1.82	1.84	1.98	2.03	2.18	2.20	2.22	2.25	2.29	2.27	2.51
I alt		0.27	0.71	0.98	1.21	1.42	1.61	1.77	1.95	2.07	2.21	2.29	2.39	2.50	2.56	2.67	2.76	2.80	2.89

Tabell 8 (forts.). Gjennomsnittlig antall barn pr. ekteskap av varighet 0—17 år, etter mennens livsstilling, ekteskapets varighet og hustruens alder ved giftermålet. Byer, 1946. *Towns, 1946.*

Mannens livsstilling	Hustruens alder ved giftermålet	Ekteskapets varighet																	
		0	1	2	3	4	5	6	7	8	9	10	11	12	13	14	15	16	17
<i>Gr. 1.</i> Gårdbrukere m. v.	20-21.....	—	0.50	0.67	1.00	1.67	1.00	2.00	2.00	1.33	2.00	2.50	3.33	2.50	2.00	3.33	—	3.75	2.00
	22-23.....	0.75	0.78	1.33	1.29	2.00	1.71	1.50	1.67	1.40	3.25	2.00	3.00	1.33	2.00	3.00	3.60	2.00	2.20
	24-25.....	0.38	0.50	1.00	1.29	0.86	1.57	1.56	1.27	1.43	1.25	1.25	1.25	1.60	2.00	3.00	0.80	1.67	2.00
	26-27.....	0.14	1.00	0.67	1.00	1.00	1.80	1.67	1.11	2.11	2.29	1.45	2.25	2.00	2.00	2.20	1.00	3.25	2.25
	28-29.....	0.67	0.50	0.67	1.50	1.00	1.67	1.18	2.40	1.70	2.25	2.00	3.00	2.67	2.00	1.25	—	2.14	2.33
	I alt	0.36	0.68	0.82	1.23	1.19	1.65	1.45	1.48	1.67	2.25	1.71	2.40	2.06	2.00	2.40	1.92	2.55	2.18
<i>Gr. 2.</i> Jordbruksarbeidere m. v.	20-21.....	0.71	0.43	0.57	1.14	1.57	1.75	1.80	2.33	2.50	2.20	1.80	1.67	2.00	2.75	2.00	1.25	2.00	2.00
	22-23.....	0.20	0.50	1.25	1.00	1.00	1.50	2.00	1.25	1.50	3.00	1.50	2.00	1.40	2.33	2.00	3.50	5.00	3.67
	24-25.....	0.75	0.40	1.25	1.14	1.50	1.83	1.50	1.00	1.38	1.63	1.50	1.57	1.50	3.00	1.80	1.75	1.00	1.50
	26-27.....	0.50	1.00	1.50	1.33	2.00	1.20	0.80	2.75	0.50	1.17	2.00	1.00	1.67	2.00	0.67	2.00	1.00	1.00
	28-29.....	0.33	1.00	1.00	1.75	1.00	1.33	2.33	1.20	1.00	2.00	1.00	—	1.50	3.00	3.00	1.33	1.00	1.50
	I alt	0.56	0.55	1.00	1.24	1.41	1.58	1.59	1.72	1.32	1.80	1.52	1.46	1.59	2.46	2.00	1.81	2.08	2.09
<i>Gr. 3.</i> Fiskere.	20-21.....	0.50	1.00	1.17	1.13	1.44	1.80	2.13	2.00	2.30	2.63	2.50	2.44	2.00	2.80	3.00	3.00	4.67	1.83
	22-23.....	0.20	0.40	1.80	1.22	1.60	1.60	2.00	2.00	2.60	1.73	1.91	2.80	2.70	4.75	2.00	2.92	2.70	1.33
	24-25.....	0.33	0.71	0.88	1.13	1.67	1.30	1.47	0.91	1.56	2.00	2.00	2.36	1.89	1.70	1.71	2.00	1.83	3.00
	26-27.....	0.43	0.25	1.20	0.40	1.33	2.33	1.50	0.75	1.43	2.10	1.71	2.17	2.80	1.00	1.67	2.33	1.40	1.80
	28-29.....	0.33	0.75	1.00	1.33	0.67	1.60	1.00	1.25	1.50	0.83	0.90	1.63	0.83	1.00	1.50	2.00	1.50	2.67
	I alt	0.36	0.57	1.18	1.00	1.23	1.63	1.74	1.36	1.89	1.89	1.76	2.15	2.08	2.03	2.28	2.63	2.32	2.08
<i>Gr. 4.</i> Håndverkere.	20-21.....	0.40	0.80	1.00	1.17	1.37	1.52	1.65	1.82	1.76	1.75	1.68	2.16	1.85	2.31	2.22	2.32	2.22	2.46
	22-23.....	0.20	0.68	1.03	1.13	1.28	1.41	1.57	1.81	1.75	1.89	1.78	1.84	1.90	1.95	1.68	1.93	1.98	2.06
	24-25.....	0.23	0.60	0.92	1.05	1.13	1.34	1.57	1.50	1.58	1.44	1.76	1.70	1.75	1.87	1.65	1.88	1.70	1.89
	26-27.....	0.22	0.57	0.82	0.94	1.18	1.30	1.41	1.44	1.68	1.64	1.74	1.63	1.64	1.59	1.47	1.84	1.25	1.71
	28-29.....	0.25	0.45	0.75	0.83	0.91	1.26	1.12	1.49	1.53	1.45	1.33	1.63	1.41	1.55	1.38	1.49	1.30	1.34
	I alt	0.25	0.62	0.91	1.04	1.19	1.37	1.49	1.55	1.66	1.62	1.73	1.79	1.75	1.87	1.68	1.92	1.34	1.93

<i>Gr. 5.</i> Fabrikkarbeidere.	20-21.....	0.41	0.85	1.04	1.21	1.34	1.44	1.74	1.60	1.71	1.85	2.02	1.79	2.11	2.05	2.05	2.38	2.17	2.31
	22-23.....	0.41	0.69	0.95	1.15	1.20	1.36	1.42	1.52	1.68	1.75	1.77	1.98	1.94	2.01	2.14	1.99	2.11	1.97
	24-25.....	0.30	0.70	0.92	1.10	1.13	1.27	1.43	1.43	1.49	1.48	1.66	1.89	1.65	1.65	1.75	1.80	1.76	2.01
	26-27.....	0.22	0.57	0.82	0.94	1.18	1.17	1.25	1.20	1.36	1.42	1.51	1.60	1.62	1.53	1.65	1.59	1.53	1.70
	28-29.....	0.25	0.45	0.75	0.83	0.91	1.11	1.20	1.18	1.31	1.28	1.40	1.29	1.32	1.42	1.47	1.51	1.33	1.42
	I alt	0.25	0.62	0.93	1.04	1.19	1.28	1.41	1.39	1.52	1.56	1.67	1.76	1.74	1.75	1.82	1.88	1.83	1.90
<i>Gr. 6.</i> Arbeidere ved anlegg, handel m. v.	20-21.....	0.36	0.90	1.29	1.33	1.50	1.42	1.67	1.63	2.17	2.04	2.22	2.13	2.05	2.18	2.49	2.72	2.42	2.75
	22-23.....	0.36	0.75	1.06	1.18	1.37	1.51	1.65	1.72	1.87	1.96	2.02	1.93	2.19	2.05	2.25	2.35	2.00	1.95
	24-25.....	0.35	0.72	0.94	1.07	1.28	1.29	1.49	1.55	1.54	1.79	1.71	1.88	1.71	1.83	1.84	2.15	1.95	1.99
	26-27.....	0.33	0.78	0.82	1.05	1.19	1.23	1.37	1.40	1.53	1.64	1.51	1.64	1.59	1.74	1.54	1.93	1.96	1.66
	28-29.....	0.19	0.53	0.87	1.13	1.20	1.20	1.29	1.35	1.44	1.62	1.46	1.33	1.81	1.59	1.47	1.43	1.51	1.74
	I alt	0.34	0.74	1.05	1.16	1.32	1.35	1.51	1.53	1.69	1.82	1.80	1.83	1.87	1.89	1.96	2.20	2.01	2.02
<i>Gr. 7.</i> Sjøfart: Offiserer.	20-21.....	0.38	0.71	0.86	1.24	1.18	1.14	1.67	1.36	1.60	1.87	1.38	1.77	2.00	2.17	2.30	2.54	2.75	2.40
	22-23.....	0.44	0.41	0.81	1.10	1.47	1.29	1.73	1.73	1.48	2.14	1.55	2.06	2.36	1.83	1.62	2.00	2.00	2.10
	24-25.....	0.22	0.68	0.79	1.12	1.21	1.62	1.61	1.76	1.27	1.29	1.47	1.43	1.58	2.04	1.84	1.88	2.22	2.39
	26-27.....	0.33	0.52	1.00	0.94	1.33	1.65	1.20	1.22	1.21	1.48	1.40	1.54	1.33	1.46	2.07	2.07	1.81	1.78
	28-29.....	0.08	0.58	0.89	0.91	1.00	1.57	1.56	1.30	1.22	1.21	1.38	1.35	1.25	1.27	1.29	1.77	1.69	1.88
	I alt	0.28	0.58	0.87	1.08	1.27	1.47	1.55	1.43	1.32	1.52	1.45	1.58	1.57	1.81	1.78	2.02	2.02	2.09
<i>Gr. 8.</i> Sjøfart: Mannskap.	20-21.....	0.62	1.00	0.95	1.43	1.32	1.50	1.79	1.84	1.93	2.21	1.71	2.16	2.56	2.75	2.43	2.47	2.76	2.40
	22-23.....	0.33	0.85	1.00	1.05	1.70	1.73	1.95	1.70	1.67	1.95	1.82	1.83	1.58	2.69	2.91	2.54	2.62	2.94
	24-25.....	0.45	0.61	0.73	1.00	1.33	1.69	1.74	1.58	1.59	1.56	1.63	2.17	1.88	1.60	1.69	2.25	1.70	1.82
	26-27.....	0.36	0.87	0.86	1.36	1.36	1.50	1.00	1.75	1.53	2.14	1.53	1.40	0.88	1.78	2.00	1.30	2.09	1.55
	28-29.....	0.07	0.53	1.00	1.33	1.00	1.12	0.75	0.92	1.85	2.00	1.75	0.90	1.67	1.93	1.25	2.43	2.00	1.50
	I alt	0.37	0.76	0.92	1.21	1.34	1.52	1.59	1.61	1.70	1.96	1.69	1.78	1.72	2.07	2.31	2.23	2.24	2.14
<i>Gr. 9.</i> Fabrikkeiere, grosserere m. v.	20-21.....	0.18	0.50	0.85	1.11	1.22	1.46	1.50	1.78	2.14	2.29	2.29	2.14	2.24	2.90	2.67	2.38	2.57	2.43
	22-23.....	0.13	0.60	0.84	1.04	1.30	1.60	1.62	1.97	1.87	1.90	2.04	2.15	2.19	2.08	2.30	2.34	2.13	2.18
	24-25.....	0.21	0.64	0.74	0.98	1.36	1.43	1.69	1.47	1.88	1.82	1.75	2.00	2.19	2.08	2.26	2.04	1.61	2.12
	26-27.....	0.15	0.62	0.74	1.12	1.18	1.37	1.44	1.52	1.70	1.78	1.58	2.00	1.94	1.74	1.73	1.74	1.95	1.64
	28-29.....	0.17	0.39	1.04	1.00	1.27	1.30	1.56	1.50	1.76	1.47	1.68	1.57	1.65	1.72	1.57	1.75	1.91	1.60
	I alt	0.17	0.56	0.82	1.04	1.28	1.45	1.57	1.63	1.84	1.83	1.81	1.95	2.06	2.04	2.06	1.99	1.99	1.99

Tabell 8 (forts.). Gjennomsnittlig antall barn pr. ekteskap av varighet 0—17 år, etter mannens livsstilling, ekteskapets varighet og hustruens alder ved giftermålet. Byer, 1946.

Mannens livsstilling	Hustruens alder ved giftermålet	Ekteskapets varighet																	
		0	1	2	3	4	5	6	7	8	9	10	11	12	13	14	15	16	17
<i>Gr. 10.</i> Andre selvstendige ved industri og handel.	20—21	0.46	0.84	0.89	1.18	1.29	1.65	1.61	1.83	2.06	2.37	2.06	2.35	2.31	2.22	2.77	2.66	2.22	2.07
	22—23	0.26	0.74	1.08	1.00	1.34	1.53	1.54	1.77	1.71	1.90	1.95	1.80	2.17	1.98	2.00	2.03	1.77	2.13
	24—25	0.26	0.59	1.06	1.02	1.10	1.29	1.46	1.49	1.84	1.63	1.67	1.97	1.85	1.63	2.03	1.97	2.03	1.95
	26—27	0.12	0.62	0.81	0.88	1.19	1.44	1.51	1.46	1.56	1.80	1.65	1.78	1.70	1.73	1.73	1.59	2.09	1.62
	28—29	0.13	0.56	0.95	0.88	1.03	0.92	1.13	1.39	1.46	1.60	1.06	1.96	1.81	2.13	1.43	1.61	1.51	1.78
	I alt	0.22	0.65	0.95	1.00	1.20	1.40	1.50	1.57	1.73	1.82	1.66	1.93	1.96	1.89	1.96	1.95	1.92	1.92
<i>Gr. 11.</i> Kontorfunksjonærer, butikkfunksjonærer m. v.	20—21	0.29	0.73	1.00	1.17	1.41	1.41	1.54	1.72	1.64	1.82	1.71	1.95	2.27	2.00	2.00	1.96	2.03	1.89
	22—23	0.24	0.58	0.85	1.00	1.28	1.46	1.47	1.55	1.66	1.82	1.75	1.85	1.71	2.06	1.89	1.72	2.02	1.91
	24—25	0.20	0.57	0.86	0.98	1.06	1.34	1.43	1.58	1.57	1.70	1.72	1.60	1.72	1.49	1.66	1.45	1.99	1.58
	26—27	0.18	0.49	0.71	1.04	1.15	1.22	1.35	1.51	1.56	1.57	1.59	1.55	1.59	1.48	1.48	1.80	1.55	1.70
	28—29	0.13	0.52	0.80	0.90	1.15	1.13	1.17	1.22	1.38	1.45	1.45	1.71	1.42	1.45	1.66	1.26	1.57	1.34
	I alt	0.20	0.56	0.83	1.01	1.19	1.32	1.38	1.51	1.55	1.64	1.64	1.69	1.67	1.68	1.69	1.59	1.79	1.66
<i>Gr. 12.</i> Immaterielt erverv: a) Selvstendige og høyere funksjonærer m. v.	20—21	0.50	0.80	0.75	2.00	1.38	1.63	1.86	1.40	0.67	2.38	2.63	2.00	1.67	1.83	3.57	2.00	2.56	3.00
	22—23	0.17	0.69	0.67	0.88	1.48	1.71	1.83	1.77	1.59	2.12	2.19	2.38	2.28	1.90	2.22	2.43	1.79	2.19
	24—25	0.18	0.40	0.87	0.75	1.41	1.46	1.72	1.79	2.04	1.74	1.95	1.40	1.88	2.26	2.34	2.08	2.46	2.00
	26—27	—	0.53	0.76	1.06	1.57	1.56	1.64	2.10	1.75	2.26	1.74	1.88	1.89	2.24	2.43	1.83	2.18	2.47
	28—29	—	0.50	0.79	1.14	1.43	1.00	1.94	1.33	1.43	1.94	1.67	1.50	2.11	1.08	2.00	2.50	1.67	2.27
	I alt	0.11	0.57	0.77	1.00	1.46	1.50	1.76	1.78	1.69	2.09	1.96	2.07	2.03	1.91	2.42	2.14	2.25	2.31
<i>Gr. 13.</i> Immaterielt erverv: b) Fagfunksjonærer.	20—21	0.21	0.47	0.91	1.39	1.39	1.46	1.73	1.74	1.89	1.89	1.95	1.58	1.65	2.15	2.60	1.33	2.40	2.53
	22—23	0.11	0.62	0.92	0.96	1.22	1.25	1.63	1.75	1.78	1.89	1.95	2.29	2.32	2.41	2.24	2.09	1.95	2.17
	24—25	0.12	0.60	0.89	0.99	1.20	1.21	1.68	1.64	1.88	2.15	1.82	1.93	1.81	1.90	1.94	1.87	1.82	2.34
	26—27	0.18	0.39	0.83	0.88	1.29	1.24	1.38	1.59	1.67	1.83	1.98	1.82	1.93	2.06	1.87	1.95	1.48	1.97
	28—29	0.05	0.47	0.83	0.81	1.12	1.28	1.33	1.55	1.37	1.76	1.71	1.82	1.82	1.42	1.72	1.65	1.46	1.90
	I alt	0.13	0.56	0.87	0.99	1.24	1.30	1.55	1.64	1.70	1.91	1.88	1.92	1.90	1.95	2.01	1.87	1.76	2.16

<i>Gr. 14.</i> Immaterielt erverv: c) Betjenter, arbeidere m. v.	20-21.....	0.29	0.74	0.90	1.18	1.38	1.61	1.57	1.83	1.88	1.43	1.82	2.04	2.03	2.09	1.97	2.39	1.58	2.32
	22-23.....	0.25	0.76	0.86	1.12	1.15	1.50	1.46	1.57	1.61	1.74	1.96	1.90	1.84	2.32	2.02	1.93	1.77	2.14
	24-25.....	0.34	0.74	0.97	0.84	1.22	1.32	1.38	1.52	1.63	1.60	1.53	1.77	1.67	2.01	1.52	1.95	1.59	1.66
	26-27.....	0.23	0.60	0.96	1.06	0.91	1.20	1.37	1.30	1.61	1.49	1.41	1.96	1.86	1.40	1.47	1.43	1.63	1.74
	28-29.....	0.32	0.51	0.71	0.86	1.17	1.23	1.26	1.34	1.37	1.59	1.30	1.15	1.60	1.86	1.03	1.26	1.56	1.35
	I alt	0.28	0.69	0.90	1.04	1.17	1.37	1.41	1.49	1.63	1.57	1.59	1.77	1.74	1.97	1.61	1.78	1.63	1.81
<i>Gr. 15.</i> Pensjon, formue.	20-21.....	0.56	0.76	1.00	1.42	1.50	2.00	2.40	2.75	1.60	3.00	3.20	3.75	3.00	3.20	3.17	3.67	3.00	2.00
	22-23.....	0.10	0.57	0.88	1.08	1.10	1.46	1.57	1.78	1.50	2.29	2.50	3.00	3.00	1.80	3.00	3.63	2.00	2.29
	24-25.....	0.31	0.65	1.31	0.95	1.17	1.44	1.38	1.67	1.80	2.67	0.83	1.80	0.75	1.75	1.78	3.22	1.10	2.59
	26-27.....	0.13	0.75	0.70	1.00	1.67	1.67	1.80	1.00	0.83	1.20	2.20	3.00	2.00	2.25	2.67	3.20	1.14	1.13
	28-29.....	-	0.67	1.20	0.83	1.50	0.50	1.33	2.17	1.17	0.50	2.17	1.00	2.00	1.00	2.14	3.00	1.75	1.50
	I alt	0.24	0.65	1.00	1.06	1.32	1.54	1.55	1.78	1.38	1.81	2.14	2.53	1.88	2.06	2.50	3.16	1.55	1.97
<i>Gr. 16.</i> Hustruer med eget erverv m. v. Uppgitt.	20-21.....	0.11	0.56	0.76	0.74	1.00	1.25	1.22	1.15	1.21	1.67	1.59	1.55	1.96	1.53	1.43	1.45	2.00	1.97
	22-23.....	0.15	0.34	0.52	0.73	0.74	0.96	0.97	1.42	1.09	1.08	1.46	1.45	1.59	1.74	1.15	1.47	1.66	1.39
	24-25.....	0.07	0.27	0.44	0.61	0.88	0.95	0.87	0.99	1.19	0.94	1.18	1.24	1.16	1.40	1.50	1.23	1.54	1.49
	26-27.....	0.07	0.22	0.47	0.69	0.58	0.91	0.75	0.89	1.13	0.57	1.11	0.91	1.04	0.95	0.96	1.33	1.11	0.98
	28-29.....	0.06	0.29	0.38	0.48	0.75	0.55	0.82	0.83	0.85	0.75	0.84	0.98	1.07	0.86	0.84	1.06	1.00	0.78
	I alt	0.09	0.29	0.51	0.66	0.74	0.90	0.90	1.03	1.07	0.93	1.17	1.20	1.28	1.26	1.17	1.29	1.44	1.25
<i>Gr. 1-16.</i> I alt.	20-21.....	0.32	0.75	0.98	1.19	1.35	1.51	1.67	1.73	1.82	1.93	2.00	2.00	2.10	2.18	2.30	2.35	2.27	2.35
	22-23.....	0.25	0.63	0.90	1.07	1.24	1.44	1.52	1.65	1.69	1.84	1.85	1.97	1.98	2.06	2.02	2.06	1.99	2.02
	24-25.....	0.21	0.58	0.85	1.00	1.14	1.31	1.48	1.49	1.59	1.61	1.66	1.81	1.72	1.80	1.79	1.86	1.87	1.93
	26-27.....	0.17	0.52	0.77	0.98	1.13	1.24	1.33	1.37	1.53	1.57	1.57	1.63	1.63	1.60	1.60	1.70	1.64	1.65
	28-29.....	0.16	0.45	0.79	0.89	1.05	1.11	1.23	1.29	1.38	1.43	1.38	1.51	1.52	1.51	1.44	1.48	1.45	1.47
	I alt	0.22	0.58	0.86	1.03	1.18	1.33	1.44	1.49	1.59	1.66	1.68	1.77	1.77	1.82	1.82	1.89	1.84	1.88

Tabell 8 (forts.). Gjennomsnittlig antall barn pr. ekteskap av varighet 0—17 år, etter mannens livsstilling, ekteskapets varighet og hustruens alder ved giftermålet. Oslo, 1946.

Mannens livsstilling	Hustruens alder ved giftermålet	Ekteskapets varighet																		
		0	1	2	3	4	5	6	7	8	9	10	11	12	13	14	15	16	17	
<i>Gr. 1.</i> Gårdbrukere m. v.	20–21	—	—	1.00	—	—	—	—	—	—	2.00	—	3.00	—	1.50	—	—	2.00	—	
	22–23	—	1.00	—	—	—	1.50	—	—	2.00	—	—	4.00	—	2.00	1.00	2.50	2.00	1.33	
	24–25	0.50	—	1.00	1.00	1.00	2.00	0.50	1.50	—	—	1.00	—	—	1.00	—	1.00	—	1.00	
	26–27	0.50	1.00	—	1.33	—	2.00	2.00	0.75	2.25	3.00	0.67	—	—	2.00	—	—	—	—	
	28–29	—	—	0.50	—	1.00	—	—	0.50	1.00	1.00	—	2.00	2.33	1.00	—	—	—	—	
	I alt	0.50	0.50	0.60	1.20	0.67	1.75	0.80	1.11	1.45	2.00	0.67	3.00	2.33	1.43	0.50	1.60	1.50	1.25	
<i>Gr. 2.</i> Jordbruksarbeidere m. v.	20–21	—	—	1.00	1.00	—	1.00	—	1.67	4.00	1.00	1.67	1.00	—	1.00	—	2.00	—	2.00	
	22–23	—	1.00	—	1.00	—	3.00	—	1.67	—	—	—	2.00	1.40	2.50	—	5.00	—	2.00	
	24–25	—	1.00	—	—	—	—	—	1.67	—	1.00	1.67	1.00	—	2.00	—	1.00	1.50	—	1.00
	26–27	—	—	—	—	—	1.00	1.00	2.00	—	—	—	—	—	1.00	2.00	1.00	1.00	0.67	—
	28–29	—	1.00	1.00	—	—	—	2.00	—	1.00	1.00	0.50	—	—	—	—	2.00	1.00	—	—
	I alt	—	1.00	1.00	1.00	—	1.50	1.43	1.75	1.50	1.00	1.17	1.50	1.38	2.00	1.00	2.00	0.75	1.60	—
<i>Gr. 3.</i> Fiskere.	20–21	—	—	—	1.00	—	—	—	—	—	—	—	2.00	1.00	—	—	—	—	—	
	22–23	—	—	2.00	—	—	—	—	—	—	—	—	—	—	—	—	—	—	—	
	24–25	—	—	—	—	—	—	—	—	—	—	—	—	—	—	—	—	—	—	
	26–27	—	—	—	—	—	—	—	—	—	—	—	—	—	—	—	—	—	—	
	28–29	—	—	1.00	—	—	—	—	—	—	—	—	—	—	—	—	—	—	—	
	I alt	—	—	1.50	1.00	—	—	—	—	—	—	—	—	2.00	1.00	—	—	—	—	—
<i>Gr. 4.</i> Håndverkere.	20–21	0.25	0.70	1.09	1.11	0.94	1.41	1.29	1.71	1.57	1.73	1.48	1.96	1.60	2.11	1.84	2.42	1.67	1.85	
	22–23	0.19	0.50	1.10	0.82	1.07	1.37	1.36	1.41	1.58	1.43	1.35	1.64	1.33	1.60	1.34	1.47	1.46	1.52	
	24–25	0.10	0.56	0.78	0.94	0.90	1.31	1.45	1.16	1.29	1.10	1.60	1.48	1.28	1.61	1.18	1.47	1.30	1.34	
	26–27	0.28	0.63	0.80	0.90	1.17	1.21	1.03	1.13	1.61	1.33	1.50	1.58	1.29	1.16	1.15	1.30	0.96	1.26	
	28–29	0.39	0.42	0.66	0.84	0.80	0.87	0.98	1.26	1.31	1.00	1.20	1.29	1.05	1.13	1.04	1.00	0.56	1.22	
	I alt	0.23	0.56	0.87	0.92	1.01	1.26	1.24	1.22	1.45	1.25	1.45	1.59	1.31	1.51	1.27	1.48	1.23	1.42	

<i>Gr. 5.</i> Fabrikkarbeidere.	20-21	0.34	0.79	0.86	1.14	1.07	1.23	1.53	1.17	1.33	1.58	1.79	1.58	1.61	1.75	1.79	1.87	1.96	
	22-23	0.45	0.63	0.87	1.05	1.12	1.25	1.10	1.21	1.42	1.62	1.52	1.66	1.72	1.46	1.56	1.81	1.80	1.47
	24-25	0.34	0.68	0.94	1.07	0.98	1.21	1.22	1.26	1.31	1.24	1.18	1.51	1.58	1.61	1.33	1.51	1.45	1.89
	26-27	0.27	0.65	0.81	0.84	0.96	1.09	1.10	1.06	1.28	1.22	1.28	1.31	1.15	1.39	1.38	1.12	1.42	1.35
	28-29	0.29	0.54	0.85	0.97	0.89	0.86	1.02	0.98	1.03	1.30	0.94	1.21	1.12	1.14	1.19	1.29	1.21	0.82
	I alt	0.33	0.66	0.87	1.03	1.01	1.13	1.17	1.14	1.28	1.36	1.33	1.48	1.47	1.44	1.43	1.53	1.55	1.52
<i>Gr. 6.</i> Arbeidere ved anlegg, handel m. v.	20-21	0.33	1.04	0.96	1.21	1.28	0.55	1.28	0.67	1.88	1.86	1.77	1.52	1.76	1.71	2.05	2.20	1.69	2.00
	22-23	0.41	0.80	0.97	1.06	1.05	1.35	1.39	1.51	1.53	1.43	1.36	1.74	1.80	1.71	1.70	1.64	1.41	1.56
	24-25	0.36	0.69	0.71	0.97	1.06	1.08	1.25	1.11	1.30	1.59	1.08	1.23	1.32	1.47	1.36	1.57	1.28	1.29
	26-27	0.23	0.83	0.85	0.83	1.04	1.13	1.04	1.06	1.07	1.43	1.24	1.15	1.16	1.00	1.29	1.52	1.40	1.42
	28-29	0.14	0.35	1.00	0.90	0.95	0.94	0.94	1.14	1.20	1.37	1.12	1.24	0.95	1.24	1.58	1.25	1.78	1.18
	I alt	0.30	0.74	0.89	1.01	1.06	1.04	1.20	1.14	1.34	1.52	1.27	1.36	1.38	1.44	1.54	1.63	1.50	1.50
<i>Gr. 7.</i> Sjøfart: Offiserer.	20-21	-	-	-	0.50	1.00	-	2.00	0.50	-	2.00	-	1.00	3.00	-	-	1.00	3.00	
	22-23	1.00	-	1.00	0.80	1.50	1.67	0.50	-	1.00	-	1.00	-	1.00	1.33	2.00	-	1.67	2.50
	24-25	-	0.50	0.33	1.00	-	0.50	1.50	-	0.50	-	1.00	-	1.43	3.00	-	1.00	2.29	-
	26-27	0.50	0.50	1.00	1.00	-	-	1.00	0.83	0.80	1.80	1.00	2.00	-	3.00	1.00	1.00	1.00	-
	28-29	-	0.67	1.33	-	1.00	1.33	-	0.50	0.33	1.50	0.50	1.00	0.75	2.00	2.00	1.00	1.67	4.00
	I alt	0.25	0.40	0.88	0.75	1.00	1.25	1.29	0.62	0.73	1.75	0.86	1.13	1.13	2.22	1.40	1.00	1.65	2.40
<i>Gr. 8.</i> Sjøfart: Mannskap.	20-21	1.00	-	1.00	-	2.00	0.75	1.00	-	3.00	3.00	1.00	1.67	2.00	-	2.33	-	-	2.00
	22-23	-	1.00	0.33	1.33	2.00	2.00	-	1.00	1.00	0.50	-	0.50	1.00	-	-	-	1.00	3.00
	24-25	0.40	0.33	-	0.50	-	1.50	1.33	2.00	-	2.00	-	3.00	2.00	1.00	1.50	-	1.00	-
	26-27	-	-	1.00	2.00	1.00	1.00	0.50	-	2.00	3.00	-	-	1.00	2.50	-	-	0.50	-
	28-29	-	-	-	2.00	0.75	0.25	-	0.50	-	2.00	1.50	-	-	-	1.50	-	-	-
	I alt	0.30	0.40	0.57	1.29	1.14	0.93	1.00	0.86	1.75	1.83	1.33	1.71	1.44	1.75	1.86	-	0.80	2.33
<i>Gr. 9.</i> Fabrikkeiere, grosserere m. v.	20-21	0.40	0.29	0.80	1.00	1.25	1.40	0.92	1.33	1.88	2.00	2.43	1.00	2.57	2.00	2.25	1.67	1.86	2.22
	22-23	-	0.48	0.78	0.90	1.33	1.32	1.20	2.00	1.56	1.75	2.00	1.60	2.00	1.82	1.58	2.44	1.70	2.05
	24-25	0.38	0.67	0.56	0.94	1.59	1.17	1.72	1.24	1.37	1.65	1.14	1.73	1.74	1.69	1.77	1.84	1.83	2.00
	26-27	-	0.75	0.53	0.50	1.36	1.28	1.30	1.69	1.47	1.67	1.05	2.33	1.42	1.67	1.47	1.19	1.23	1.60
	28-29	0.09	0.18	0.18	1.07	1.25	1.50	1.43	1.79	2.09	1.14	1.22	1.29	1.70	1.38	1.45	1.54	2.00	1.14
	I alt	0.14	0.51	0.73	0.92	1.42	1.32	1.37	1.55	1.60	1.63	1.40	1.64	1.82	1.65	1.62	1.65	1.71	1.77

Tabell 8 (forts.). Gjennomsnittlig antall barn pr. ekteskap av varighet 0—17 år, etter mannens livsstilling, ekteskapets varighet og hustruens alder ved giftermålet. Oslo, 1946.

Mannens livsstilling	Hustruens alder ved giftermålet	Ekteskapets varighet																	
		0	1	2	3	4	5	6	7	8	9	10	11	12	13	14	15	16	17
<i>Gr. 10.</i> Andre selvstendige ved industri og handel.	20-21	—	1.00	0.67	0.33	1.00	1.33	1.20	0.83	1.78	3.00	1.50	1.80	1.43	1.75	3.40	1.80	0.75	1.63
	22-23	—	0.85	1.14	0.88	1.18	1.00	1.38	1.64	1.38	1.67	1.89	1.33	1.20	1.55	1.17	1.25	1.27	1.75
	24-25	1.00	0.39	1.10	0.75	1.00	1.11	1.14	1.25	1.63	1.43	1.53	1.39	1.25	1.07	1.50	1.87	1.43	1.45
	26-27	0.29	0.40	0.60	0.58	1.25	1.19	1.20	1.19	1.67	1.50	2.00	1.22	1.08	1.08	1.39	1.27	2.33	1.08
	28-29	—	0.64	0.75	0.40	0.50	0.91	1.19	1.07	1.28	1.20	0.81	1.00	1.78	1.60	0.82	1.57	0.92	1.43
	I alt	0.19	0.58	0.87	0.65	1.05	1.11	1.21	1.24	1.49	1.54	1.44	1.31	1.35	1.36	1.46	1.62	1.39	1.43
<i>Gr. 11.</i> Kontorfunksjonærer, butikkfunksjonærer m. v.	20-21	0.36	0.67	0.87	0.96	1.45	1.08	1.39	1.46	1.52	1.76	1.33	1.94	2.15	1.83	1.56	1.90	0.83	1.58
	22-23	0.11	0.58	0.78	0.95	1.30	1.36	1.26	1.41	1.60	1.49	1.58	1.46	1.47	1.89	1.44	1.31	1.78	1.52
	24-25	0.30	0.54	0.87	1.02	1.03	1.27	1.28	1.37	1.58	1.56	1.54	1.27	1.48	1.40	1.29	1.24	1.40	1.19
	26-27	0.25	0.48	0.64	1.00	1.02	1.18	1.30	1.37	1.46	1.30	1.33	1.14	1.10	1.26	1.11	1.20	1.37	1.42
	28-29	0.10	0.45	0.74	1.00	1.10	1.04	0.98	1.00	1.22	1.32	1.40	1.41	1.12	1.32	1.45	0.80	1.32	1.28
	I alt	0.22	0.53	0.76	0.99	1.15	1.20	1.24	1.33	1.47	1.44	1.45	1.36	1.33	1.44	1.32	1.19	1.41	1.37
<i>Gr. 12.</i> Immaterielt erverv: a) Selvstendige og høyere funksjonærer m. v.	20-21	0.67	0.80	0.33	2.00	1.50	1.60	1.50	2.50	0.50	1.80	2.50	2.00	2.00	0.75	3.00	1.00	4.00	2.00
	22-23	—	0.71	0.50	0.80	1.50	1.67	1.29	1.73	1.00	1.83	2.00	1.00	2.00	1.67	2.29	2.38	2.00	1.78
	24-25	0.25	0.50	0.86	1.13	1.33	1.33	1.22	1.63	2.13	1.38	1.75	2.00	1.86	2.00	2.25	2.17	2.57	1.29
	26-27	—	0.75	0.67	1.40	1.43	1.67	1.25	2.33	1.57	1.83	1.33	1.33	1.60	2.38	3.50	2.00	1.83	2.00
	28-29	—	1.00	0.86	1.14	1.17	1.17	1.71	1.00	1.17	1.75	2.33	0.67	2.00	1.25	1.50	2.50	1.33	2.25
	I alt	0.14	0.75	0.70	1.13	1.40	1.41	1.37	1.80	1.60	1.72	1.88	1.58	1.88	1.77	2.44	2.17	2.21	1.78
<i>Gr. 13.</i> Immaterielt erverv: b) Fagfunksjonærer.	20-21	0.22	0.27	1.08	1.10	1.08	1.88	1.29	1.50	1.86	1.17	1.67	1.50	0.83	1.33	2.75	1.00	2.20	2.00
	22-23	—	0.54	0.88	1.00	1.00	1.50	1.08	1.63	1.24	2.00	1.57	2.29	1.91	2.67	1.80	2.00	1.80	2.08
	24-25	0.09	0.69	0.81	0.81	1.05	1.07	1.43	1.59	1.47	2.26	1.59	1.47	1.60	1.40	1.45	1.62	1.78	1.67
	26-27	0.21	0.26	0.83	0.88	1.14	1.09	1.16	1.88	1.44	1.81	1.91	1.33	1.95	1.75	1.73	1.58	1.00	1.45
	28-29	0.05	0.40	0.63	0.92	1.07	1.11	1.09	1.38	1.00	1.82	1.65	1.56	1.50	1.00	1.46	1.60	1.07	1.56
	I alt	0.11	0.56	0.85	0.92	1.08	1.23	1.25	1.60	1.35	1.90	1.70	1.57	1.67	1.35	1.77	1.63	1.54	1.70

<i>Gr. 14.</i> Immaterielt erverv: c) Betjenter, arbeidere m. v.	20-21.....	0.17	0.92	0.82	1.11	1.31	1.85	1.00	1.50	1.60	1.13	1.83	1.75	1.10	1.67	1.33	2.00	1.38	2.00
	22-23.....	0.37	0.81	0.83	1.14	1.10	1.40	1.41	1.35	0.96	1.64	2.19	0.72	1.33	1.60	1.33	1.81	1.50	1.67
	24-25.....	0.37	0.62	0.94	0.80	1.05	1.32	1.34	1.36	1.34	1.48	1.27	1.13	1.23	1.30	1.29	1.63	0.92	1.35
	26-27.....	0.23	0.57	0.88	0.97	0.88	1.23	1.40	1.11	1.28	1.21	1.31	1.80	1.17	1.11	1.06	1.43	1.36	1.32
	28-29.....	0.20	0.33	0.80	0.77	1.00	1.15	1.00	1.00	1.06	1.30	1.24	1.24	1.63	1.50	1.00	0.70	1.25	1.08
	I alt	0.29	0.63	0.86	0.98	1.05	1.35	1.29	1.23	1.24	1.40	1.51	1.29	1.32	1.40	1.19	1.53	1.26	1.42
<i>Gr. 15.</i> Pensjon, formue.	20-21.....	0.50	0.75	1.00	1.00	1.50	2.50	-	-	1.50	-	-	-	-	-	2.00	6.00	2.00	2.00
	22-23.....	0.25	0.50	0.80	1.33	1.00	2.00	1.50	2.00	-	2.25	2.00	3.50	-	1.00	1.00	-	2.00	1.67
	24-25.....	0.20	0.50	1.00	1.00	1.00	1.00	1.00	1.50	1.00	3.00	1.00	2.00	1.50	-	1.33	-	-	2.00
	26-27.....	0.17	1.00	0.25	1.00	-	1.00	1.50	-	1.00	-	-	-	-	2.50	2.00	-	1.50	0.50
	28-29.....	-	0.67	1.00	0.75	2.00	-	2.00	1.50	1.00	-	-	1.00	-	-	-	4.00	4.00	-
	I alt	0.21	0.61	0.73	1.03	1.29	1.73	1.44	1.67	1.00	1.50	1.20	2.40	1.50	2.00	1.50	5.00	1.75	1.50
<i>Gr. 16.</i> Hustruer med eget erverv m. v. Uoppgitt.	20-21.....	0.14	0.48	0.73	0.64	0.91	0.71	0.92	0.76	0.82	1.29	0.92	1.37	2.13	0.90	1.15	1.05	1.42	2.06
	22-23.....	0.10	0.32	0.37	0.57	0.58	0.80	0.91	1.13	0.68	0.91	1.47	1.44	1.50	1.36	0.74	1.03	1.27	1.03
	24-25.....	0.05	0.24	0.33	0.51	0.61	0.55	0.72	0.76	0.79	0.74	0.67	1.18	1.05	0.95	0.90	1.05	1.33	0.70
	26-27.....	0.07	0.16	0.43	0.64	0.46	0.83	0.46	0.61	0.94	0.58	0.93	0.69	0.68	0.96	0.32	1.03	1.04	0.70
	28-29.....	0.08	0.21	0.30	0.62	0.39	0.33	0.54	0.74	0.58	0.63	0.61	0.69	0.87	0.43	0.80	0.91	0.70	0.55
	I alt	0.08	0.25	0.41	0.58	0.56	0.63	0.68	0.77	0.74	0.76	0.88	1.05	1.17	0.93	0.74	1.01	1.15	0.93
<i>Gr. 1-16.</i> I alt.	20-21.....	0.28	0.68	0.86	1.02	1.16	1.32	1.32	1.37	1.55	1.65	1.65	1.66	1.72	1.64	1.89	1.86	1.65	1.92
	22-23.....	0.19	0.58	0.79	0.93	1.08	1.30	1.24	1.41	1.35	1.53	1.56	1.63	1.58	1.63	1.45	1.63	1.56	1.56
	24-25.....	0.19	0.51	0.71	0.88	0.99	1.17	1.27	1.24	1.35	1.42	1.30	1.40	1.43	1.45	1.30	1.52	1.39	1.48
	26-27.....	0.16	0.44	0.70	0.87	0.98	1.13	1.12	1.19	1.35	1.30	1.33	1.30	1.19	1.30	1.19	1.27	1.31	1.29
	28-29.....	0.13	0.38	0.71	0.89	0.87	0.91	0.99	1.06	1.11	1.22	1.11	1.22	1.22	1.19	1.21	1.14	1.14	1.08
	I alt	0.18	0.51	0.75	0.91	1.01	1.14	1.18	1.22	1.32	1.39	1.36	1.41	1.40	1.43	1.36	1.46	1.42	1.44

