

NORGES OFFISIELLE STATISTIKK XII 11



ULYKKESTRYGDEN FOR
INDUSTRIARBEIDERE M. V.

1952—1954

Assurances de l'Etat contre les accidents pour
les ouvriers industriels etc. 1952—1954

RIKSTRYGDEVERKET
OSLO 1960

Norges Offisielle Statistikk, rekke XI og XII

Norway's Official Statistics, series XI and XII

Rekke XI

Trykt 1959

- Nr. 330 Statistiske oversikter 1958 *Statistical survey*
— 331 Telegrafverket 1957—58 *Télégraphes et téléphones de l'Etat*
— 332 Sunnhetstilstanden og medisinalforholdene 1956 *Medical statistical report*
— 333 Folkemengden i herreder og byer 1. januar 1958 *Population in rural districts and towns*
— 334 Norges jernbaner 1956—57 *Chemins de fer norvégiens*
— 335 Syketrygden 1957 *Health insurance*
— 336 Norges fiskerier 1957 *Fishery statistics of Norway*
— 337 Kriminalstatistikk 1957 *Criminal statistics*
— 338 Meieribruket i Noreg 1957 *Norway's dairy industry*
— 339 Lønnsstatistikk 1957 *Wage statistics*
— 340 Norges handel 1957 Del II *Foreign trade of Norway Part II*
— 341 Jordbruksstatistikk 1958 *Agricultural statistics*
— 342 Statistisk årbok 1959 *Statistical yearbook of Norway*
— 343 Sinnssykehusenes virksomhet 1957 *Hospitals for mental disease*
— 344 Undervisningsstatistikk 1956—57 *Statistics on education*
— 345 Folkemengdens bevegelse 1957 *Vital statistics and migration statistics*
— 346 Norges jernbaner 1957—58 *Chemins de fer norvégiens*
— 347 Skogstatistikk 1953—1956 *Forestry statistics*
— 348 Kredittmarkedstatistikk 1957 *Credit market statistics*
— 349 Norges industri 1957 *Industrial production statistics*
— 350 Varehandelsstatistikk 1957 *Distribution statistics*
— 351 Samferdselsstatistikk 1959 II *Transport and communication statistics II*
— 352 Alkoholstatistikk 1958 *Alcohol statistics*
— 353 Syketrygden 1958 *Health insurance*

Rekke XII

Trykt 1960

- Nr. 1 Økonomisk utsyn over året 1959 *Economic survey*
— 2 Lønnsstatistikk 1958 *Wage statistics*
— 3 Norges kommunale finanser 1955—56 og 1956—57 *Municipal finances*
— 4 Elektrisitetsstatistikk 1957 *Electricity statistics*
— 5 Skogavvirking 1955—56 til 1957—58 *Roundwood cut*
— 6 Skogbrukstillingen i Norge 1. september 1957 I Tabeller *Census of forestry I Tables*
— 7 Telegrafverke 1958—59 *Télégraphes et téléphones de l'Etat*
— 8 Forsikringselskaper 1958 *Sociétés d'assurances*
— 9 Norges bergverksdrift 1958 *Norway's mining industry*
— 10 Norges postverk 1959 *Statistique postale*
— 11 Ulykkestrygden for industriarbeidere m. v. 1952—1954 *Assurances de l'Etat contre les accidents pour les ouvriers industriels etc.*

NORGES OFFISIELLE STATISTIKK XII 11



ULYKKESTRYGDEN FOR INDUSTRIARBEIDERE M. V.

1952—1954

Assurances de l'Etat contre les accidents pour
les ouvriers industriels etc. 1952—1954

RIKSTRYGDEVERKET
L'ADMINISTRATION ROYALE DES ASSURANCES SOCIALES
OSLO 1960

Innhold.

	Side
Innledning	4*
Tabeller:	
Fordeling av utgiftene i årene 1938—1954	9*
Fordelingen av utgiftene under sykebehandling i årene 1938—1954	10*
Oversikt over ulykker i årene 1895—1954	11*
Invaliderentenytere etter invaliditetsgrad	12*
Etterlatte renter. Kostende pr. dødsfall	13*
Fordeling av utgiftene	13*
Yrkesgruppeinndeling	14*
Invaliditetstilfeller etter yrkesgrupper og invaliditetsgrad 1950—1954	15*
Invaliditetstilfeller etter invaliditetsgrad og alder 1950—1954	15*
Grafisk framstilling av kostendet pr. ulykke, pr. årsverk og i ‰ av arbeidslønnen for årene 1950—1954	16*
Tapte arbeidsdager pr. årsverk, yrkesgruppevis og godkjente ulykker pr. 1000 årsverk, yrkesgruppevis	18*
Tapte arbeidsdager ved sykdom, invaliditet og død 1950—1954	20*
Tapte arbeidsdager pr. årsverk etter ulykkes-årsak	21*
Løpende renter	24*
Aldersfordeling. Invalider og enker	25*
Premiereserver i årene 1941—1954	26*
Rentenytere i årene 1941—1954	28*
Invaliditetstilfeller etter invaliditetsgrad og skadet legemsdel	30*
Tapte arbeidsdager etter den skadede legemsdel og skadens årsak 1950—1954	30*
Syketid for skadede 1950—1954	31*
Invaliditets og dødsulykker ved arbeidsmaskiner 1945—1954	31*
Invaliditetstilfeller etter invaliditetsgrad og ulykkesårsak	32*
Innledning til utgiftstabellen	35*
Utgiftstabellen	1
1. Utvinning av metaller	2
2. Jord- og steinindustri	3
3. Jern- og metallindustri, tilvirkning av maskiner og transportmidler	8
4. Kjemisk industri	15
5. Olje- og fettindustri	20
6. Elektrisitets- og gassverk	22
7. Treindustri	24
8. Tremasse-, cellulose- og papirindustri	29
9. Lær- og gummiindustri	31
10. Tekstilindustri	33
11. Industri for bekleddning og liknende, samt rensing	37
12. Nærings- og nytelsesmiddelindustri	39
13. Polygrafisk industri	45
14. Byggeindustri	46
15. Transportbedrift, lagerarbeide og istrafikk	50
16. Land- og skogbruk	54
17. Forskjellige bedrifter	58
Totalsummer	67

Table des matières.

	Pages
Remarques générales.....	33*
Tableaux:	
La distribution des dépenses durant les années 1938—1954	9*
La distribution des dépenses résultant du traitement des malades durant les années 1936—1954	10*
Tableaux des accidents déclarés et leurs suites 1895—1954	11*
Bénéficiaires de rentes groupés suivant le degré de leur invalidité	12*
Le coût moyen par décès	13*
Distribution de la charge	13*
Division par groupes de métier	14*
Cas d'invalidité répartis suivant les groupes d'occupation et le degré d'invalidité 1950—1954	15*
Cas d'invalidité répartis suivant le degré d'invalidité et l'âge 1950—1954	15*
Coût par accident, par année de travail et en ‰ du mont. des salaires pour les années 1950—1954	16*
Journées de travail perdues par année de travail et accidents reconnus par 1000 années de travail par groupes de métier	18*
Journées de travail perdues par cause de maladie, d'invalidité et de décès 1950—1954	20*
Journées de travail perdues par année de travail suivant leurs causes	21*
Relevé du mouvement des pensions	24*
La distribution des âges. Invalides et veuves	25*
Aperçu sur le mouvement des capitalisations des pensions pendant les années 1941—1954	26*
Bénéficiaires de rentes pendant les années 1941—1954.....	28*
Le degré d'invalidité distribué selon la partie du corps endommagée	30*
Journées de travail perdues réparties selon la partie du corps endommagée et la cause de l'accident 1950—1954	30*
Durée de la période de maladie 1950—1954	31*
Accidents causés par des machines ouvrières pendant 1945—1954 entraînant l'invalidité ou la mort	31*
Cas d'invalidité répartis d'après le degré d'invalidité et les causes des accidents	32*
Avant-propos au tableau des charges.....	36*
Tableau des charges	1
1. Extraction de métaux.....	2
2. Industries des terres et de la pierre	3
3. Industries du fer et des métaux, fabrication de machines et de moyens de transport	8
4. Industrie chimique	15
5. Industries des huiles et des graisses	20
6. Stations génératrices d'électricité et usines à gaz.....	22
7. Industrie du bois	24
8. Industries de la pâte de papier et du papier	29
9. Industries des cuirs et des articles en caoutchouc	31
10. Industries textiles	33
11. Industries des vêtements et des chaussures et nettoyage	37
12. Industries des denrées alimentaires ou des autres matières de consommation	39
13. Industrie polygraphique	45
14. Industrie de la construction.....	46
15. Industrie de transport, entrepôts, production et commerce de la glace	50
16. Agriculture et sylviculture	54
17. Industries diverses.....	58
Totaux généraux	67

Innledning.

Tidligere utgitt statistikk vedrørende Ulykkestrygden for industriarbeidere finnes i Norges Offisielle Statistikk:

for årene 1895—1910 i rekke	V, nr. 16, 90, 99, 126, 149, 175 og 195,
—»— 1911—1917 » »	VI, » 10, 38, 79, 107, 123, 152 og 179,
—»— 1918—1923 » »	VII, » 15, 45, 83, 170 og 195,
—»— 1924—1929 » »	VIII, » 26, 62, 97, 129, 154 og 189,
—»— 1930—1936 » »	IX, » 11, 37, 60, 90, 118, 142 og 168,
—»— 1937—1946 » »	X, » 23, 48, 104, 164, 187,
—»— 1947—1952 » »	XI, » 28, 67, 107, 147, 265.

Den første ulykkestrygdlov, «Lov om ulykkesforsikring for arbeidere i fabrikker m. v.», er av 23. juli 1894. Loven trådte i kraft 1. juli 1895. Denne lov ble avløst av «Lov om ulykkesforsikring for industriarbeidere m. v.» av 13. august 1915 som videre ble avløst av «Lov om ulykkestrygd for industriarbeidere m. v.» av 24. juli 1931. Senere er det gjennomført lovendringer ved tilleggslover av 24. juni 1938, 13. desember 1946, 29. juni 1951, 17. juli 1953, 21. juni 1956 og 19. desember 1958.

Høyeste trygdede arbeidsfortjeneste ble ved lovendringen 13. desember 1946 hevet fra 2 000 til 3 000 kroner, ved lovendringen 29. juni 1951 til 5 000 kroner og ved lovendringen 17. juli 1953 til 7 200 kroner.

Den gjeldende «Lov om yrkesskadetrygd» av 12. desember 1958 trådte i kraft 1. januar 1960 og avløste samtidig ulykkestrygdlovene for industriarbeidere for fiskere og for sjømenn. I yrkesskadetrygden som omfatter alle vanlige arbeidstakere uansett yrke og virksomhet, er høyeste trygdede arbeidsfortjeneste 14 000 kroner.

Denne publikasjon som omfatter statistikk til og med året 1954, er upåvirket av lovendringene av 21. juni 1956, 19. desember 1958 og av den nye yrkesskadetrygdloven.

I det følgende skal gis en kort oversikt over de viktigste lovbestemmelser m. v. om trygdens omfang, ytelser og premier.

Trygdens omfang.

Alle arbeidere og tjenestemenn i de virksomheter som er nevnt nedenfor er trygdet:

1. Virksomheter som drives fabrikkmessig eller som bruker mekanisk drivkraft eller kjeler med damptrykk.
Ved gårdsbruk er det dog bare det arbeid som står i samband med bruken av mekanisk drivkraft som trygden gjelder.
2. Bergverksdrift med de virksomheter som hører til denne drift av steinbrudd, kalkbrudd, steinhoggeri o. l.
3. Isbedrift.
4. Virksomheter som fremstiller eller fagmessig bruker eksploderende eller lett antenkelige stoffer.

5. Bygging, utstyr og istandsetting av hus, fartøyer, jernbaner, taubaner, veier, bru, havner, kaier, dokker, demninger, kanaler, sluser o. l., kloakk-, gass- og vannledningsarbeider samt arbeid med oppsetting, istandsetting eller nedtaking av elektriske ledninger og lynavledere.
6. Skogsarbeid, omfattende hogging og kjøring av tømmer, ved og annet trevirke med det arbeid som hører til dette, velte- og lensearbeid, fløting og den virksomhet som hører til denne, arbeid på hogstplasser, betjening av demninger, kanaler og sluser.
7. Lasting og lossing av fartøyer som har en bruttodrektighet av 50 register-tonn eller mer, når arbeidet ikke utføres av skipsmannskapet. Arbeid på tomter og i eller ved pakkhus, lagere og sjøboder — hertil medregnet det arbeid som foregår i eller ved disse med tilbereding, foredling, pakking m. v. av fisk o. l. Sistnevnte arbeid går også inn under trygden når det foregår på eller ved fartøyer av størrelse som nevnt ovenfor, og utføres av personer som ikke hører til det egentlige skipsmannskap og ikke er antatt av skipsførere eller rederiet til å følge med fartøyet og gjøre tjeneste ombord med lønn av rederiet.
8. Dykkerarbeider og de bergingsarbeider som er forbundet med disse.
9. Skorstensfeiling, renovasjon av bygninger, redning og slokning i ildebrannstilfelle.
10. Jernbane-, taubane- og sporveisdrift. Person- og godstrafikk med automobiler. Transport av gods som drives som selvstendig næring av slikt omfang at det brukes minst 2 hester, eller som skjer i samband med noen av de virksomheter som er nevnt foran under 1—9.
11. Transportbedrift med lektre på 50 brutto registertonn eller mer.

I henhold til lovens § 2 gjelder dog trygden bare når arbeidet enten

- a) utføres for en næringsdrivende i vedkommende virksomhet og lønnen skjønnes å ville bli minst kr. 50 året, eller
- b) utføres for en forening hvis formål omfatter noen av de virksomheter som er nevnt under § 1, og lønnen skjønnes å ville bli minst kr. 50 året, eller
- c) foregår for statens eller en kommunes regning, eller
- d) skjønnes å ville medføre en samlet arbeidslønn av minst kr. 500 eller, hvis det til arbeidet brukes mekanisk drivkraft eller kjeler med damptrykk, en lønn av minst kr. 50 året.

Ytelser.

Forat erstatning skal ytes må det foreligge en **bedriftsulykke** som har ført med seg at en trygdet person får legemsskade eller dør.

Erstatning gis også for visse **bedriftssykdommer** som Kongen har fastsatt skal regnes like med ulykker. Ved kgl. res. av 7. desember 1928, 20. september 1929 og 11. januar 1935 regnes en rekke bedriftssykdommer som ulykker. Forgiftninger ved bly, kviksløv, fosfor, bensol, silikose m. v.

Hvilke arter av ytelser trygden gir rett til omhandles i §§ 11, 12 og 13.

I. Ved legemsskade gis:

1. **Fri sykebehandling og sykepenger.**
2. Kur og pleie i sykehus og familiepenger i stedet for de ytelser som er nevnt i punkt 1.
3. **Invaliderente.**
 - a) Har ulykken når sykebehandlingen er slutt ført med seg mén som gjør at den skadede helt har tapt arbeidsevnen, gir Riks-

trygdeverket en invaliderente som beregnes til 60 % av hans arbeidsfortjeneste (fullrente) samt forsørgingstillegg kr. 600 året for første forsørgede og kr. 300 for hvert barn under 16 år som han forsørger.

Er invalidens tilstand slik at han på grunn av hjelpeløshet trenger særlig tilsyn og pleie, kan det tilstås et hjelpeløshetsbidrag på inntil 30 % av arbeidsfortjenesten.

Har den skadede ektefelle som er varig arbeidsufør eller er han enkemann med barn som betinger forsørgingstillegg, betales et forsørgingstillegg på kr. 600 året til hjelp i huset. Kvinne uten forsørger får samme tillegg når hun har barn som betinger forsørgingstillegg.

Forsørgingstillegg betales ikke dersom arbeidsevnen er nedsatt med mindre enn 25 %.

Har den skadede bare tapt arbeidsevnen delvis, gir Rikstrygdeverket en tilsvarende brøkdel av fullrenten og av forsørgingstillegg.

Den skadede har likevel ikke rett til erstatning dersom arbeidsevnen er nedsatt med mindre enn $8\frac{1}{3}$ %.

Er den skadedes arbeidsevne når invaliditeten er endelig fastsatt nedsatt med mindre enn 25 %, skal Rikstrygdeverket betale renten en gang for alle med en sum som svarer til tre års rente. Invaliderente med forsørgingstillegg etter punkt 1 i denne paragraf må ikke i alt være mer enn 90 % av arbeidsfortjenesten.

- b) Når skadebehandlingen er slutt, har den trygdede rett til å få nødvendige og hensiktsmessige midler til å bøte på skaden (proteser) samt til — etter Rikstrygdeverkets avgjerd — å få disse erstattet.

II. Ved dødsfall som følge av ulykken ytes:

1. Gravferdshjelp med kr. 300.
2. Livrenter til avdødes enke, barn og, hvis han vesentlig har forsørget dem, også til ascendenter. Livrente ytes også til etterlevende arbeidsufør enkemann så lenge han er arbeidsufør. Livrenten til ektefellen skal alltid utgjøre 40 % av avdødes arbeidsfortjeneste. Til barn til de fyller 16 år kr. 600 året til det første og kr. 300 til hvert av de følgende eller dersom de har mistet eller senere mister den annen av foreldrene 40 % av arbeidsfortjenesten til det første, og kr. 300 til hvert av de andre.

Til ascendenter 20 % av arbeidsfortjenesten til en og 30 % til to.

Livrentene må dog tilsammen ikke utgjøre mer enn 90 % av arbeidsfortjenesten. Ascendentenes rett til livrente er subsidiær, da retten er avhengig av at erstatningen ikke i sin helhet er opptatt av avdødes ektefelle og barn.

Erstatningene skal beregnes på grunnlag av trygdedes arbeidsfortjeneste. Etter § 14 skal arbeidsfortjenesten regnes etter den lønn som skadede har hatt i det siste år i den bedrift hvor ulykken hendte.

Arbeidsfortjenesten kan ikke settes høyere enn kr. 7 200 for året og ikke under kr. 3 000 for året.

Premier.

Etter lovens § 15 dekkes erstatningene og administrasjonsutgiftene ved premier som avkreves vedkommende arbeidsgivere.

Premien beregnes i prosenter av de trygdedes arbeidsfortjeneste. Ved beregningen kan arbeidsfortjenesten for hver enkelt trygdet ikke settes høyere enn kr. 3,00 pr. arbeidstime og ikke under kr. 1,25 pr. time.

Ved beregning av premien tas også hensyn til bedriftenes ulykkesrisiko. Alle bedrifter som går inn under loven inndeles i fareklasser med en særegen premiesats for hver klasse.

Premiesatsene skal fastsettes slik at summen av premier gir dekning for det ansvar som Rikstrygdeverket beregnes å ha etter loven og slik at de til- like dekker utgiftene med administrasjonen av trygden.

Trygden bygger på kapitaldekningsystemet. Se nærmere om dette i innledningen til utgiftstabellen side 35*.

Avgiften til Statens Arbeidstilsyn, som beregnes med 1 %₀₀ av premiepliktig arbeidslønn er innregnet i premiesatsene.

Ved kgl. res. av 22. februar 1952 ble fastsatt ny premietariff og ny fare- klasseinndeling gjeldende fra 1. januar 1953.

Tariff gjeldende fra 1. januar 1953			
Fareklasse	% ₀₀	Fareklasse	% ₀₀
1	3	10	50
2	5	11	60
3	7	12	70
4	10	13	80
5	15	14	90
6	20	15	100
7	25	16	150
8	30	17	200
9	40		

Statistikken.

Statistikken for 1953 og 1954 omfatter ulykker og bedriftssykdommer i de trygdepliktige bedrifter. (Unntatt herfra er Kongsberg Sølvverk og Statsbanenes drift.)

Tallet på godkjente skader i kalenderåret 1954 var 20 045. Skadene i et kalenderår sammenfattes i statistikken til en enhet og kalles en skadeårgang (eller årgang).

De samlede utgifter for et år er lik summen av den nye skadeårgangs kostende (dvs. også kapitaldekning for de nye invalide- og etterlatte renter), forsinkede utgifter vedrørende eldre årganger (supplementsutgifter), samt trygdens administrasjonsomkostninger.

Trygden har selv dekket sine administrasjonsomkostninger siden 1. juli 1925. Fra og med år 1937 er disse omkostninger tatt med i den angitte belastning for året og fordelt på yrkesgruppene. Administrasjonsomkostningene var i 1954 kr. 2 228 303.

Fra og med 1944 nyttes dødelighetsgrunnlaget R 1939¹⁾ og rentegrunnlag

¹⁾ Utarbeidet av norske livsforsikringsselskaper.

3 %, ved beregning av trygdens premiereserve for invalide-, enke- og ascendentrentene. Barnerentegrnlaget ble korrigert etter ny undersøkelse.

Etter 1. januar 1935 er det ytet erstatning for silikose (steinstøv i lungene). Utgifter p. g. a. silikose var i årene:

1935: kr. 500 000	1942: kr. 463 000	1949: kr. 54 000
1936: » 717 000	1943: » 355 000	1950: » 146 000
1937: » 706 000	1944: » 326 000	1951: » 416 000
1938: » 402 000	1945: » 220 000	1952: » 412 000
1939: » 318 000	1946: » 625 000	1953: » 738 000
1940: » 169 000	1947: » 224 000	1954: » 695 000
1941: » 508 000	1948: » 247 000	

Etter avtale på 5. nordiske arbeiderforsikringsmøte er tallet på tapte arbeidsdager fra og med 1922 innført som mål for ulykkesrisikoen. Ved beregningen av tapte arbeidsdager bygger en på den forutsetning at den gjennomsnittlige gjenstående livslengde for den skadede er 25 år, og at et år har 300 arbeidsdager. Ved død eller 100 % invaliditet regner en derfor at det tapes 7 500 arbeidsdager. Ved lavere invaliditet regnes forholdsvis, således at f. eks. 20 % invaliditet representerer 1 500 tapte arbeidsdager. Tallet på tapte arbeidsdager innen en yrkesgruppe er summen av sykedager (hverdager), tapte arbeidsdager ved invaliditet og tapte arbeidsdager ved død. Ved beregningen av tapte arbeidsdager regnes karenstiden med.

Oslo i mai 1960.

Finn Alexander.

H. Gulbrandsen

Tabell 1 a. I årene 1938—1954 fordeler utgiftene seg på flg. måte:

Durant les années 1938—1954 les dépenses se distribuent comme suit:

År Année	Samlede utgifter: <i>Charges totales:</i>							
	Avsatt premiereserve og utbetalte renteterminer for ulykker inntrufne i året <i>Capitalisation des pensions prélevés et échéances de pensions versées pour les accidents survenus pendant l'année</i>	Sykepenger til skadede og familie, legehonorar, medisin, sykehuspleie og transport <i>Indemnités de jours de maladie payées au sinistré et à sa famille, honoraires de médecin, médicaments, frais d'hôpital et transport</i>				Begravelsesbidrag <i>Contribution d'enterrement</i>	Utlosningskapitaler <i>Capitiaux d'amortissement</i>	Sum <i>Total</i>
		I alt <i>Total</i>	Derav legeutgifter <i>Dont pour honoraires de médecin</i>	Legeutg. i % av skadeutb. <i>Honoraires de médecin en % des indemnités versées</i>				
	Kr.	Kr.	Kr.	%	Kr.	Kr.	Kr.	
1938	3 838 736	3 507 274	680 335	19,4	9 825	124 883	7 554 305	
1939	3 801 665	3 353 731	618 371	18,4	9 450	134 851	7 375 672	
1940	3 708 225	3 402 003	568 560	16,7	10 425	120 467	7 303 875	
1941	5 896 623	4 741 969	773 450	16,3	14 025	194 267	10 941 861	
1942	5 174 245	4 933 557	762 330	15,5	12 815	208 704	10 423 808	
1943	4 630 152	4 850 191	725 897	15,0	14 325	177 562	9 749 452	
1944	4 767 442	4 066 455	570 891	14,0	12 150	159 690	9 083 605	
1945	3 038 888	2 926 438	384 602	13,1	7 975	127 800	6 151 958	
1946	8 743 155	4 551 465	505 227	11,1	17 875	222 407	13 660 375	
1947	7 253 450	6 461 177	704 991	10,9	25 078	220 069	14 061 415	
1948	6 599 325	6 348 080	790 811	12,4	21 485	216 573	13 287 227	
1949	6 269 410	6 324 035	773 703	12,2	19 600	217 621	12 930 166	
1950	6 699 774	6 388 118	770 031	12,1	23 075	214 500	13 325 467	
1951	14 168 976	7 366 557	763 022	10,4	28 465	369 657	21 933 655	
1952	14 946 038	8 709 289	931 317	10,7	29 520	626 765	24 317 558	
1953	16 623 030	9 881 581	1 010 521	10,3	26 100	614 707	27 145 418	
1954	21 692 688	12 252 459	1 088 179	8,9	41 100	934 484	34 920 731	

Administrasjonsutgifter er her ikke medregnet. Se side 7*.

Tabell 1 b. Fordelingen av utgiftene under sykebehandling i årene 1938—1954.

La distribution des dépenses résultant du traitement des malades durant les années 1938—1954.

År <i>Année</i>	Sykepenger til skadede <i>Indemnité de maladie</i>	Familie- bidrag <i>Allocation à la famille</i>	Legehonorar <i>Honoraires de médecins</i>	Medisin og andre kurmidler <i>Médicaments et autres moyens de traitement</i>	Sykehuspleie <i>Hospitali- sation</i>	Transport- utgifter <i>Frais de transport</i>	Sum <i>Total</i>
	Kr.	Kr.	Kr.	Kr.	Kr.	Kr.	Kr.
1938.....	1 998 693	71 461	680 335	111 381	472 126	173 278	3 507 274
1939.....	1 910 887	64 344	618 371	110 713	495 519	153 897	3 353 731
1940.....	1 970 067	66 688	568 560	93 396	559 352	143 940	3 402 003
1941.....	2 650 869	97 663	773 450	138 972	861 450	219 565	4 741 969
1942.....	2 810 548	95 288	762 330	148 447	879 316	237 628	4 933 557
1943.....	2 951 875	86 242	725 897	130 151	722 960	233 066	4 850 191
1944.....	2 473 142	86 120	570 891	107 260	617 444	211 598	4 066 455
1945.....	1 779 164	54 917	384 602	81 478	460 625	165 652	2 926 438
1946.....	2 981 660	127 157	505 227	96 810	609 499	231 112	4 551 465
1947.....	4 073 685	213 543	704 991	121 222	995 658	352 078	6 461 177
1948.....	3 847 126	176 823	790 811	113 466	1 063 203	356 651	6 348 080
1949.....	3 769 737	179 748	773 703	132 610	1 102 659	365 578	6 324 035
1950.....	3 619 854	184 983	770 031	176 268	1 285 624	351 358	6 388 118
1951.....	4 124 277	239 736	763 022	259 969	1 606 926	372 627	7 366 557
1952.....	4 782 294	277 449	931 317	228 491	2 013 296	476 442	8 709 289
1953.....	5 726 299	303 982	1 010 521	180 904	2 173 642	486 233	9 881 581
1954.....	7 688 647	349 504	1 088 179	364 010	2 246 519	515 600	12 252 459
1938—1954.....	59 158 824	2 675 824	12 422 238	2 595 548	18 165 818	5 046 303	100 064 379
% av sykeutgifter <i>% de dépenses pour malades ..</i>	59,1	2,7	12,4	2,6	18,2	5,0	100,0
% av samlede ut- gifter <i>% des frais totaux</i>	24,2	1,1	5,1	1,1	7,4	2,1	41,0

Som det framgår av omstående tab. 2, er det i året 1954 i alt godkjent 20 045 ulykker.

For å få et bilde av antall ulykker i forhold til den industrielle virksomhets intensitet anføres nedenfor en oppgave over antall godkjente ulykker pr. 1 000 årsverk i enkelte av årene 1943—1954.

Pr. 1 000 årsverk ¹⁾ falt det i 1943	73,0 godkjente ulykker.
—»—	1945 58,2 —»—
—»—	1946 59,1 —»—
—»—	1947 66,0 —»—
—»—	1948 60,2 —»—
—»—	1949 54,4 —»—
—»—	1950 50,8 —»—
—»—	1951 49,0 —»—
—»—	1952 48,1 —»—
—»—	1953 43,9 —»—
—»—	1954 46,9 —»—

¹ Et årsverk = 2400 timeverk.

Tabell 2. Oversikt over ulykker i årene 1895—1954.

Tableau des accidents durant les années 1895—1954.

Ar Année	Anmeldte ulykker Nombre d'accidents déclarés	Godkjente ulykker Accidents reconnus		De godkj. ulykker resulterte i: <i>Les accidents reconnus ont entraîné:</i>								
		Antall Nombre	% av ann. ulykker d'acc. décl.	Dod Décès			Erhv. udykt. av varighet lenger enn karenstiden ¹⁾ <i>Incapacité de travail au delà de la carence médicale</i>			Erhv. udykt. av varighet kortere enn karenstiden ²⁾ <i>Incapacité de travail dans la carence médicale</i>		
				Antall Nombre	%	Gj- snitt %	Antall Nombre	%	Gj- snitt %	Antall Nombre	%	Gj- snitt %
1	2	3	4	5	6	7	8	9	10	11	12	13
1895—1896	4 049	3 808	94,0	93	2,4	2,1	2 275	59,8	60,8	1 440	37,8	37,1
1900.....	3 800	3 601	94,8	103	2,9		2 305	64,0		1 193	33,1	
1909 ¹⁾	5 909	5 609	94,9	136	2,4		3 666	65,4		1 807	32,2	
1911 ²⁾	7 853	7 564	96,3	138	1,8	2,1	4 311	57,0	60,8	3 115	41,2	37,1
1915.....	9 388	9 080	96,7	206	2,3		5 122	56,4		3 752	41,3	
1916 ³⁾	14 303	13 930	97,4	179	1,3	1,3	12 588	90,4	92,1	1 163	8,3	6,6
1920.....	11 119	10 751	96,7	133	1,2		10 157	94,5		461	4,3	
1924.....	11 266 ¹⁰⁾	10 826	96,1	106	1,0	0,7	9 865	91,1	87,5	855	7,9	11,8
1936.....	19 317 ¹¹⁾	17 980	93,1	131	0,7		15 487	86,2		2 362	13,1	
1937.....	21 704 ¹²⁾	20 172	92,9	125	0,6		17 475	86,6		2 572	12,8	
1938.....	20 170 ¹³⁾	18 725	92,8	131	0,7		16 113	86,1		2 481	13,2	
1939.....	19 617 ¹⁴⁾	18 444	94,0	123	0,7		15 627	84,7		2 694	14,6	
1940.....	20 292 ¹⁵⁾	19 110	94,2	147	0,8		16 572	86,7		2 391	12,5	
1941.....	26 387 ¹⁶⁾	24 854	94,2	186	0,7		21 563	86,8		3 105	12,5	
1942.....	27 151 ¹⁷⁾	25 588	94,2	164	0,6		22 541	88,1		2 883	11,3	
1943.....	28 145 ¹⁸⁾	26 548	94,3	191	0,7		23 689	89,3		2 668	10,0	
1944.....	23 193 ¹⁹⁾	21 959	94,7	161	0,7		19 774	90,1		2 024	9,2	
1945.....	16 326 ²⁰⁾	15 446	94,6	101	0,7		13 975	90,4		1 370	8,9	
1946.....	19 269 ²¹⁾	18 353	95,3	126	0,7		16 448	89,6		1 779	9,7	
1947.....	24 042 ²²⁾	22 660	94,3	126	0,6		20 271	89,4		2 263	10,0	
1948.....	22 817 ²³⁾	21 551	94,5	101	0,5		19 820	92,0		1 630	7,5	
1949.....	21 508 ²⁴⁾	20 243	94,1	98	0,5		18 731	92,7		1 414	6,8	
1950.....	20 497 ²⁵⁾	19 344	94,4	114	0,6		17 967	92,9		1 263	6,5	
1951.....	20 287 ²⁶⁾	19 188	94,6	126	0,7		17 780	92,7		1 282	6,7	
1952.....	20 504 ²⁷⁾	19 439	94,8	128	0,7	14 929	76,8	4 382	22,5			
1953.....	21 491 ²⁸⁾	17 998	83,7	118	0,7	14 387	79,9	3 493	19,4			
1954.....	21 101 ²⁹⁾	20 045	95,0	127	0,6	16 207	80,9	3 711	18,5			
1895—1954	766 371	724 482	94,5	6 807	0,9		615 750	85,0		101 826	14,1	

¹⁾ Skogsarbeidertrygdens første år: ^{1/7} 1908—^{30/6} 1909 inngår i statistikken for året 1909. *La première année de l'assurance forestière (^{1/7} 1908—^{30/6} 1909) rentre sous la Statistique pour l'année 1909.*

²⁾ Syketrygden trådte i kraft ^{3/7} 1911. Statistikk for året 1911 viser derfor bare virkningen av syketrygdens første halvår. *La Loi sur l'assurance-maladie est entrée en vigueur ^{3/7} 1911. La Statistique pour l'année 1911 ne montre donc que l'effet de l'assurance-maladie pendant six mois.*

³⁾ Karenstiden ble endret i 1916 fra 28 til 10 dager. *La période du temps de carence-médicale a été réduit en 1916 de 28 à 10 jours.*

^{10—29)} Herav kvinner: *Dont femmes:* resp. 376, 605, 675, 637, 718, 654, 811, 944, 1 060, 816, 557, 817, 848, 934, 845, 884, 814, 815, 839 og 958.

Tabell 3. Forbigående og varige invalidrentenytere
 etter invaliditetsgrad. 1919—1954.

*Pensionnaires passagers et permanents groupés suivant le degré de leur invalidité.
 Années 1919—1954.*

Invaliditetsgrad % <i>Groupe d'invalidité en pour cents</i>	Rentesats i % <i>Taux des rentes en pour cents</i>	Antall invalider <i>Nombre de pension- naires</i>	Invaliditet ¹⁾ <i>Invalidité totale¹⁾</i>	Antall i % av samtlige invalider <i>Pour cent du nombre global des pension- naires</i>	Samlet kostende ²⁾ kr. <i>Coût total en couronnes²⁾</i>	Prosentvis kostende <i>Pour cent du coût total des pensions</i>	Kostende i % av total- utgiftene ²⁾ <i>Coût en pour cent de la charge totale²⁾</i>	Kostende pr. rente kr. <i>Coût par pension en couronnes</i>
8 $\frac{1}{3}$	5	2 227	18 558	7,4	3 384 068	2,0	1,2	1 520
10-11 $\frac{2}{3}$ -13 $\frac{1}{3}$	6-7-8	7 596	83 943	25,3	15 360 785	8,9	5,5	2 022
15-16 $\frac{2}{3}$ -18 $\frac{1}{3}$	9-10-11	5 561	89 346	18,6	17 738 559	10,3	6,3	3 190
20-28 $\frac{1}{3}$	12-17	7 356	173 151	24,5	46 560 441	27,0	16,5	6 330
30-48 $\frac{1}{3}$	18-29	3 375	119 521	11,2	29 790 676	17,3	10,6	8 827
50 og derover	30-60	3 887	264 962	13,0	59 569 506	34,5	21,2	15 325
1919—1951		30 002	749 481	100,0	172 404 035	100,0	61,3	5 746
8 $\frac{1}{3}$	5	49	408	5,7	137 108	1,0	0,6	2 798
10-11 $\frac{2}{3}$ -13 $\frac{1}{3}$	6-7-8	198	2 110	22,8	747 386	5,7	3,1	3 775
15-16 $\frac{2}{3}$ -18 $\frac{1}{3}$	9-10-11	204	3 270	23,5	1 416 273	10,8	5,8	6 943
20-28 $\frac{1}{3}$	12-17	208	4 617	24,0	3 204 277	24,4	13,2	15 405
30-48 $\frac{1}{3}$	18-29	79	2 761	9,1	1 886 255	14,4	7,7	23 877
50 og derover	30-60	129	9 230	14,9	5 736 702	43,7	23,6	44 471
1952		867	22 396	100,0	13 128 001	100,0	54,0	15 142
8 $\frac{1}{3}$	5	33	263	4,0	155 837	1,0	0,6	4 722
10-11 $\frac{2}{3}$ -13 $\frac{1}{3}$	6-7-8	163	1 730	19,7	759 430	5,1	2,8	4 659
15-16 $\frac{2}{3}$ -18 $\frac{1}{3}$	9-10-11	213	3 387	25,8	1 704 698	11,3	6,3	8 003
20-28 $\frac{1}{3}$	12-17	199	4 349	24,1	3 103 957	20,6	11,4	15 598
30-48 $\frac{1}{3}$	18-29	105	3 665	12,7	3 086 762	20,5	11,3	29 398
50 og derover	30-60	113	7 943	13,7	6 237 854	41,5	23,0	55 202
1953		826	21 337	100,0	15 048 538	100,0	55,4	18 219
8 $\frac{1}{3}$	5	43	358	4,8	171 868	0,9	0,5	3 997
10-11 $\frac{2}{3}$ -13 $\frac{1}{3}$	6-7-8	183	1 918	20,3	1 043 096	5,3	3,0	5 700
15-16 $\frac{2}{3}$ -18 $\frac{1}{3}$	9-10-11	195	3 120	21,6	1 572 617	8,0	4,5	8 065
20-28 $\frac{1}{3}$	12-17	208	4 573	23,1	3 276 740	16,8	9,4	15 754
30-48 $\frac{1}{3}$	18-29	123	4 355	13,7	4 164 756	21,3	11,9	33 860
50 og derover	30-60	149	10 734	16,5	9 312 496	47,7	26,7	62 500
1954		901	25 058	100,0	19 541 573	100,0	56,0	21 689

Gjennomsnittl. invaliditetsgrad (Invalidité moyenne): 1919—51 25,0, 1952 25,8, 1953 25,8, 1954 27,8.

¹⁾ Invaliditetsgrad \times invaliditetstilfeller. *Invalidité \times cas d'invalidité.*

²⁾ Kostendet omfatter alle utgifter til invalidene: sykebehandling, utbetalte livrenter i skadeåret, premiereserve, utløsninger etc. *Le coût comporte la charge totale: traitement de malades, rentes payées durant l'année de l'accident, capitalisations etc.*

³⁾ Med totalutgiftene forstås industriarbeidertrygdens samlede utgifter, så vel til invalidrentenytere som til enker, barn, ascenderer samt de mange små skadetilfeller, som ingen invalidrente medfører (alt inklusive: sykebehandling, utløsninger, begravelseshjelp etc.). *Cette charge comporte la charge totale de l'assurance des travailleurs de l'industrie, aussi bien aux pensionnaires qu'aux veuves, enfants et ascendants, ainsi que les accidents légers n'entraînant pas de pension.*

Etterlatte renter.

Kostende pr. dødsfall.

Le coût moyen par décès.

	1919—1952			1953				1954			
	Antall Nombre	Kos- tende kr. Coût cr.	% av total- kosten- det	Antall Nombre	Kos- tende kr. Coût cr.	%	% av total- kosten- det	Antall Nombre	Kos- tende kr. Coût cr.	%	% av total- kosten- det
Enkerenter <i>Rentes de veuves</i>	2 777	30 680	10,0	100	4 580	89,5	16,9	97	5 387	92,0	15,4
Barnrenter <i>Rentes d'enfants</i>	4 297	7 683	2,5	123	405	7,9	1,5	107	374	6,4	1,1
Ascendentrenter <i>Rentes d'ascen- dants</i>	309	1 387	0,5	9	106	2,1	0,4	4	52	0,9	0,2
Begravelseshjelp <i>Contribution d'enterrement</i>	—	390	0,1	—	26	0,5	0,1	—	41	0,7	0,1
Sum Total	—	40 140	13,1	—	5 117	100,0	18,9	—	5 854	100,0	16,8
Antall dødsfall <i>Nombre de décès</i> Gj.snittl. kostende pr. dødsfall <i>Coût moyen par décès</i> ..	4 075	kr. 9 850		118	kr. 43 364			127	kr. 46 094		

Fordeling av utgiftene.

Distribution de la charge.

År Année	Invalidrenter <i>Pensions d'invalidité</i>		Etterlattes renter og begravelseshjelp <i>Pensions et contributions d'enterrement</i>		Sykebehandling for skadetilfeller som ikke går over til invalidrenter <i>Traitement de maladie pour les accidents n'entraînant pas de rente d'invalidité</i>		Sum <i>Totaux</i>	
	Kr.	%	Kr.	%	Kr.	%	Kr.	%
1919—1925....	28 788 702	64,29	5 112 618	11,42	10 875 982	24,29	44 777 302	100,0
1926—1942....	78 018 431	63,83	12 277 022	10,04	31 931 034	26,12	122 226 487	100,0
1943.....	5 637 691	57,83	1 182 920	12,13	2 928 841	30,04	9 749 452	100,0
1944.....	5 385 284	59,29	1 173 714	12,92	2 524 607	27,79	9 083 605	100,0
1945.....	3 949 762	64,21	723 481	11,76	1 478 715	24,03	6 151 958	100,0
1946.....	8 725 107	63,87	2 431 755	17,80	2 503 513	18,33	13 660 375	100,0
1947.....	7 619 580	54,19	2 050 512	14,58	4 391 323	31,23	14 061 415	100,0
1948.....	7 196 354	54,16	2 387 805	17,97	3 703 068	27,87	13 287 227	100,0
1949.....	7 826 409	60,53	2 011 900	15,56	3 091 857	23,91	12 930 166	100,0
1950.....	6 998 149	52,52	2 199 000	16,50	4 128 318	30,98	13 325 467	100,0
1951.....	12 258 566	55,89	3 696 000	16,85	5 979 089	27,26	21 933 655	100,0
1952.....	13 128 001	53,99	4 863 512	20,00	6 326 045	26,01	24 317 558	100,0
1953.....	15 048 538	55,44	5 117 411	18,85	6 979 469	25,71	27 145 418	100,0
1954.....	19 541 573	55,96	5 854 116	16,76	9 525 042	27,28	34 920 731	100,0

Yrkesgruppeinndeling.

Division par groupes de métiers.

1. Utvinning av metaller m. v.
Extraction de métaux.
2. Jord- og steinindustri.
Industries des terres et de la pierre.
3. Jern- og metallindustri, tilvirking av maskiner og transportmidler.
Industries du fer et des métaux, fabrication de machines et de moyens de transport.
4. Kjemisk industri.
Industrie chimique.
5. Olje- og fettindustri.
Industries des huiles et des graisses.
6. Elektrisitets- og gassverk.
Stations génératrices d'électricité et usines à gaz.
7. Treindustri.
Industrie du bois.
8. Tremasse-, cellulose- og papirindustri.
Industries de la pâte de papier et du papier.
9. Lær- og gummiindustri.
Industries des cuirs et des articles en caoutchouc.
10. Tekstilindustri.
Industries textiles.
11. Industri for bekledning og lignende, samt rensing.
Industries des vêtements et des chaussures et nettoyage.
12. Nærings- og nytelsesmiddelindustri.
Industries des denrées alimentaires et des outils matières de consommation.
13. Polygrafisk industri.
Industrie polygraphique.
14. Byggeindustri.
Industrie de la construction.
15. Transportbedrift, lagerarbeid og istrafikk.
Industrie de transport, entrepôts, production et commerce de la glace.
16. Land- og skogbruk.
Agriculture et sylviculture.
17. Forskjellige bedrifter.
Industries diverses.

Tabell 4. Invaliditetstilfeller etter yrkesgrupper og invaliditetsgrad i 1950—1954.

Cas d'invalidité répartis suivant les groupes d'occupation et le degré d'invalidité pendant l'années 1950—1954.

Yrkes- gruppe ¹⁾ <i>Groupe de métier</i>	Årsverk <i>Années de travail</i>	Invaliditetsgrad <i>Invalidité</i>									Sum <i>Total</i>		Gjennem- snittlig invaliditets- grad <i>Invalidité moyenne</i>
		8½— 18½	20— 28½	30— 38½	40— 48½	50— 58½	60— 68½	70— 78½	80— 88½	90— 100	Inv.- tilfeller <i>Cas d'invalidité</i>	Invaliditet ²⁾ <i>Invalidité</i>	
1	40 032	81	44	14	5	12	7	4	3	10	180	5 311	29,5
2	54 140	53	35	22	1	5	4	3	2	12	137	4 352	31,8
3	320 099	294	124	30	19	22	7	6	—	18	520	12 142	23,4
4	79 999	70	37	12	4	6	1	—	—	11	141	3 758	26,7
5	22 825	23	17	4	1	1	—	—	—	1	47	981	20,9
6	10 602	20	8	—	1	3	—	—	—	1	33	735	22,3
7	122 239	288	115	56	38	22	9	9	2	5	544	12 805	23,5
8	99 625	114	51	13	12	12	9	3	1	4	219	5 390	24,6
9	33 459	18	10	3	—	—	1	—	—	—	32	621	19,4
10	83 802	35	11	—	1	4	3	1	—	—	55	1 177	21,4
11	105 021	16	6	3	—	2	—	—	—	1	28	613	21,9
12	144 765	74	39	8	5	3	2	2	—	4	137	3 120	22,8
13	44 264	15	10	2	—	—	2	1	—	—	30	662	22,1
14	280 809	402	239	71	24	52	28	12	6	41	875	23 683	27,1
15	196 951	185	81	25	8	19	5	6	1	14	344	8 565	24,9
16	75 417	178	110	23	10	30	13	3	1	11	379	9 785	25,8
17	299 189	226	128	38	19	32	21	14	7	34	519	15 907	30,6
1—17	2 013 238	2092	1065	324	148	225	112	64	23	167	4 220	109 607	26,0

¹⁾ Jfr. side 14*.

²⁾ Invaliditetsgrad × invaliditetstilfeller. *Invalidité × cas d'invalidité.*

Tabell 5. Invaliditetstilfeller etter invaliditetsgrad og alder, samt dødsfall i 1950—1954.

Cas d'invalidité répartis suivant le degré d'invalidité et l'âge, ainsi que cas de décès pendant l'années 1950—1954.

Invaliditetsgrad <i>Degré d'invalidité</i>	Alder <i>Age</i>								Sum <i>Totaux</i>
	16—19	20—24	25—29	30—39	40—49	50—59	60—69	70 og over	
8½—18½	86	134	194	462	486	437	251	42	2 092
20—28½	33	57	94	224	246	245	146	20	1 065
30—38½	5	19	21	67	68	78	60	6	324
40—48½	4	5	12	27	27	36	33	4	148
50—58½	5	14	7	40	46	56	47	10	225
60—68½	1	7	9	29	12	33	18	3	112
70—78½	2	1	5	5	8	16	23	4	64
80—88½	—	1	—	3	7	4	8	—	23
90—100	2	6	6	25	33	33	56	6	167
Sum invaliditetstilfelle	138	244	348	882	933	938	642	95	4 220
Sum invaliditet	2 867	5 789	7 685	21 300	22 726	24 917	21 347	2 976	109 607
Middels invaliditetsgrad	20,8	23,7	22,1	24,1	24,4	26,6	33,3	31,3	26,0
Dødsfall	18	28	58	136	141	132	86	14	613

Tabell 6. Kostende pr. ulykke, pr. årsverk og i $\frac{0}{100}$ av arbeidslønnen. 1950—1954.

Coût par accident, par année de travail et en $\frac{0}{100}$ du mont. des salaires 1950—1954.

	Yrkesgruppe	Groupe ¹⁾	
Kostende	1	_____	2 700 kr.
pr. ulykke.	2	_____	2 276
<i>Coût</i>	3	_____	975
<i>par accident.</i>	4	_____	1 419
	5	_____	1 430
	6	_____	1 908
	7	_____	1 575
	8	_____	1 325
	9	_____	839
	10	_____	835
	11	_____	905
	12	_____	860
	13	_____	841
	14	_____	1 838
	15	_____	1 304
	16	_____	1 027
	17	_____	1 785
	1—17	_____	1433

	Yrkesgruppe	Groupe ¹⁾	
Kostende	1	_____	243 kr
pr. årsverk.	2	_____	106
<i>Coût</i>	3	_____	48
<i>par année de</i>	4	_____	71
<i>travail</i>	5	_____	66
	6	_____	70
	7	_____	93
	8	_____	63
	9	_____	18
	10	_____	14
	11	_____	6
	12	_____	29
	13	_____	11
	14	_____	101
	15	_____	60
	16	_____	17
	17	_____	71
	1—17	_____	68

¹⁾ Se side 14*. Voir page 14*.

Yrkesgruppe *Groupe*

Kostende i ‰ av	1	52,2 ‰
arbeidslønnen.	2	23,3
<i>Coût en ‰ du</i>	3	10,5
<i>mont. des salaires.</i>	4	15,5
	5	14,4
	6	15,2
	7	20,5
	8	13,6
	9	4,0
	10	3,1
	11	1,3
	12	6,5
	13	2,1
	14	21,8
	15	13,1
	16	48,0
	17	15,6
1—17		15,1

Tabell 7. Årsverk, ulykker og tapte arbeidsdager.
Året 1954.

Yrkes- gruppe Groupe	Årsverk <i>Années de travail</i>	Årsverk prosentvis fordelt <i>Années</i>	Ulykker <i>Accidents</i>	Ulykker prosentvis fordelt <i>Accidents</i>	Tapte arbeidsdager pr. årsverk <i>Journées de travail perdues par années de travail</i>	Ulykker pr. 1000 årsverk <i>Accidents par 1000 années de travail</i>
1	8 498	2,0	691	3,5	28,9	81,3
2	11 152	2,6	597	3,0	14,5	53,5
3	66 587	15,6	3 530	17,6	6,6	53,0
4	19 532	4,6	766	3,8	6,4	39,2
5	4 734	1,1	209	1,0	8,0	44,1
6	2 221	0,5	73	0,4	10,5	36,3
7	25 299	5,9	1 448	7,2	11,7	57,2
8	20 472	4,8	1 101	5,5	9,0	48,2
9	6 661	1,5	124	0,6	1,6	18,6
10	15 657	3,7	257	1,3	0,8	16,4
11	21 712	5,1	164	0,8	0,4	7,2
12	29 198	6,8	1 080	5,4	3,7	34,6
13	10 641	2,5	129	0,6	1,0	12,1
14	63 948	15,0	3 527	17,6	11,9	55,2
15	42 569	10,0	2 026	10,1	7,0	47,6
16	15 335	3,6	1 938	9,7	18,0	126,4
17	63 050	14,7	2 385	11,9	9,3	37,8
1—17	427 266	100,0	20 045	100,0	8,4	46,9

Tapte arbeidsdager pr. årsverk yrkesgruppevis.
 Journées de travail perdues par année de travail et par groupes de métiers.

Hvite søyler: Årene 1950—1954.
 (Colonnes blanches.)

Sorte søyler: Året 1954.
 (Colonnes noires.)

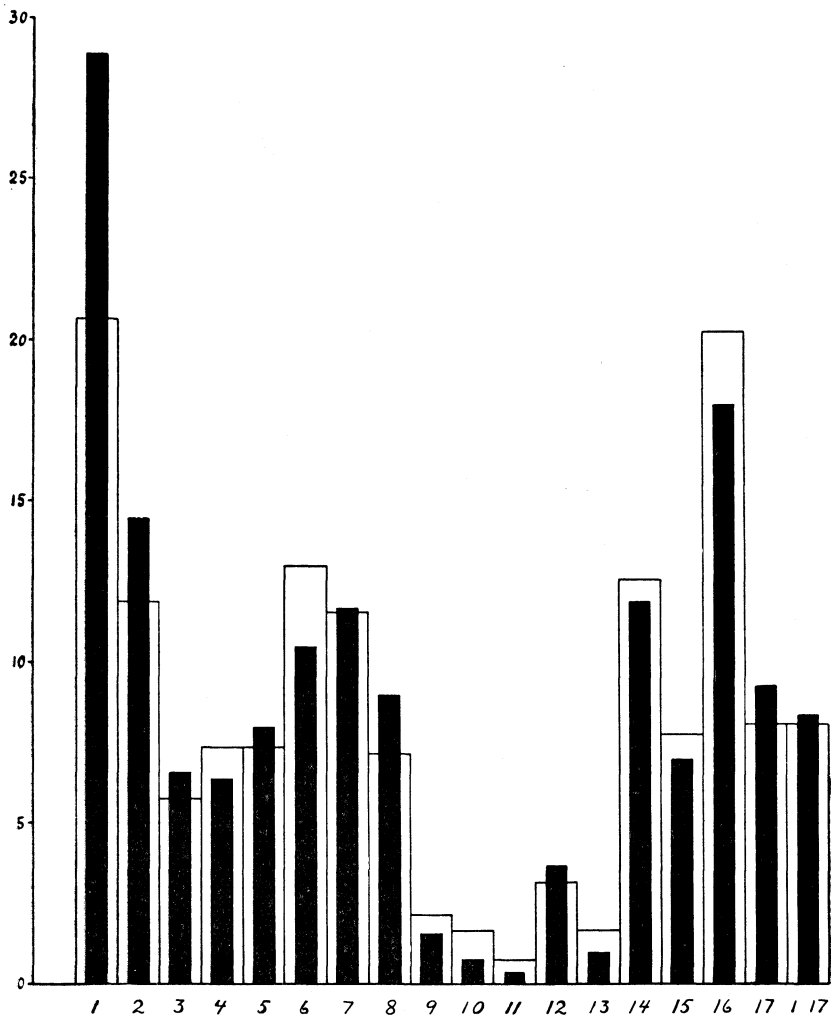

Tabell 8. Tapte arbeidsdager ved sykdom, invaliditet og død i årene 1950—1954.

Journées de travail perdues a cause de maladie, d'invalidité et de mort pour l'années 1950—1954.

Ulykkes- årsak <i>Causes</i> (jfr. side 21*)	Ulykker <i>Accidents</i>		Tapte arbeidsdager <i>Journées de travail perdues</i>					Kostende kr. <i>Coût cour.</i>	
	I alt <i>Total</i>	Herav døde <i>Dont</i> <i>décès</i>	Sykdom ¹⁾ <i>Maladie</i>	Invaliditet <i>Invalidité</i>	Død <i>Mort</i>	Sum <i>Total</i>	Pr. ulykke <i>Par acc.</i>	I alt <i>Total</i>	Pr. ulykke <i>Par acc.</i>
0	721	—	28 852	51 071	—	79 923	111	675 601	937
1	974	5	44 387	157 905	37 500	239 792	246	1 600 519	1 643
2	15 060	22	497 178	2 103 417	165 000	2 765 595	184	20 331 759	1 350
3	5 522	67	251 448	680 629	502 500	1 434 577	260	10 142 307	1 837
4	4 379	79	222 433	565 315	592 500	1 380 248	315	10 036 988	2 292
5	5 061	138	186 741	1 080 822	1 035 000	2 302 563	455	16 397 889	3 240
6	19 577	125	846 812	1 941 423	937 500	3 725 735	190	27 597 567	1 410
7	4 055	2	78 463	55 924	15 000	149 387	37	1 388 915	343
8	5 232	109	222 518	531 254	817 500	1 571 272	300	10 532 659	2 013
9	21 266	12	599 818	614 272	90 000	1 304 090	61	11 267 915	530
10	12 633	4	262 771	518 704	30 000	811 475	64	6 068 290	480
11	1 534	50	46 282	61 019	375 000	482 301	314	2 759 003	1 799
0—11	96 014	613	3 287 703	8 361 755	4 597 500	16 246 958	169	118 799 412²⁾	1 237

¹⁾ Ved beregning av tapte arbeidsdager er karenstiden også tatt med. Se innledningen side 00*. *Calculant le nombre de journées perdues la période de carence y est immédiatement compris. Conferé page 00*.*

²⁾ Hertil kommer kr. 4 704 942 i utgift vedrørende tidligere årganger. *Il faut ajouter 4 704 942 cour. dépenses se rapportant à des exercices antérieurs.*

Tapte arbeidsdager pr. årsverk etter ulykkesårsak
(jfr. tabell 9).

Journées de travail perdues par année de travail suivant les causes des accidents reconnus.

Hvite søyler: Årene 1950—1954.
(*Colonnes blanches.*)

Sorte søyler: Året 1954.
(*Colonnes noires.*)

Ulykkesårsak:
Causes:

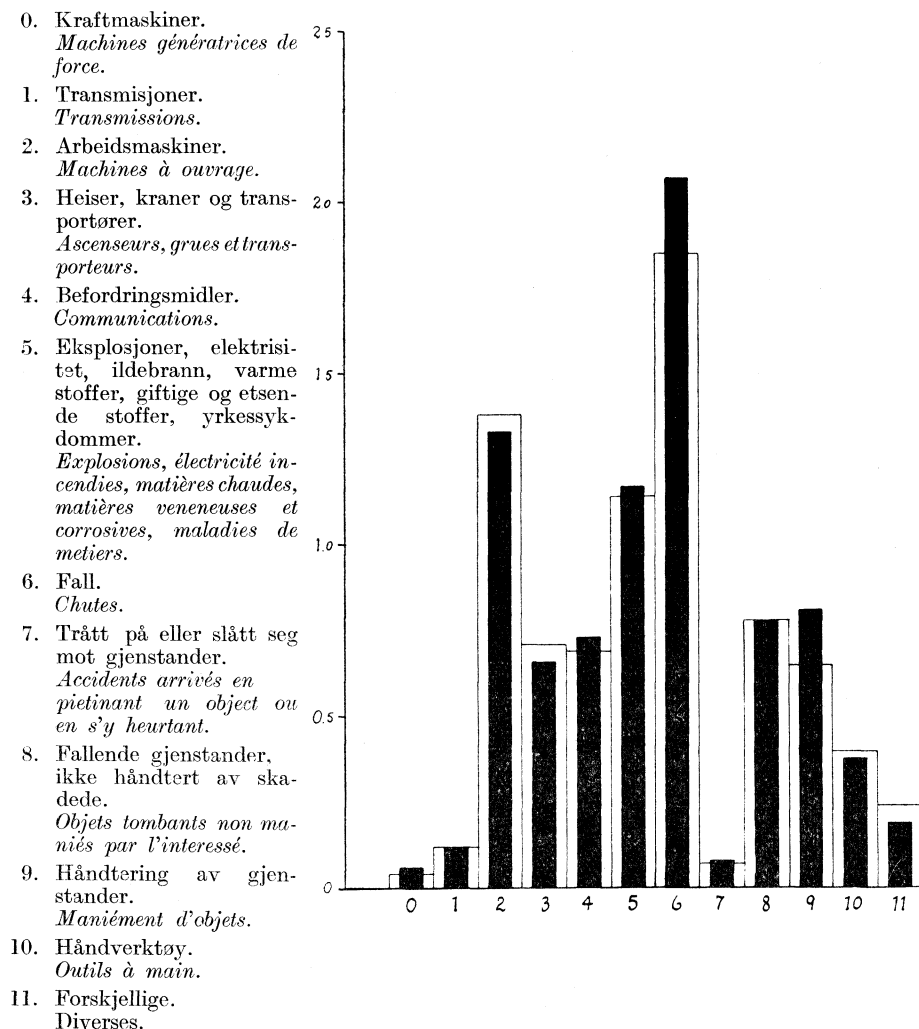

Tabell 9. Tapte arbeidsdager etter
Journées de travail perdues suivant les

Yrkesgruppe <i>Groupe de métiers</i>	Årsverk <i>Années de travail</i>	0	1	2	3	4	5	6	7	8
1	8 498	5 111	160	3 292	33 484	18 424	105 021	8 107	485	60 152
2	11 152	1 022	2 064	4 350	7 347	18 300	24 858	39 363	523	34 031
3	66 587	4 274	1 635	102 517	48 552	18 359	23 644	103 687	5 102	23 202
4	19 532	115	270	7 864	6 123	5 635	39 240	38 562	8 786	594
5	4 734	—	71	2 499	9 464	3 161	583	12 613	250	7 725
6	2 221	11	1 237	83	1 406	1 366	137	9 857	1 631	4 453
7	25 299	1 236	8 909	183 252	8 355	8 630	203	26 990	858	4 525
8	20 472	—	10 023	51 081	9 739	8 132	32 507	38 690	3 332	6 861
9	6 661	—	863	2 452	75	27	128	616	171	51
10	15 657	—	2 130	3 782	74	17	213	4 400	491	87
11	21 712	—	150	5 939	199	—	145	2 004	150	72
12	29 198	59	7 102	31 921	6 525	1 866	2 222	43 797	1 011	451
13	10 641	—	—	8 706	36	64	19	429	137	—
14	63 948	1 200	6 684	60 064	50 704	58 359	100 697	331 424	4 626	55 782
15	42 569	3 215	1 677	10 824	46 425	41 520	11 274	86 079	1 560	27 698
16	15 335	956	2 225	65 556	19 856	46 370	93	26 811	742	23 907
17	63 050	9 269	6 183	25 785	33 050	81 784	159 132	112 204	2 793	83 713
1—17	427 266	26 468	51 383	569 967	281 414	312 014	500 116	885 633	32 648	333 304
I % av det hele <i>En pour cent</i>		0,7	1,4	15,9	7,9	8,7	13,9	24,7	0,9	9,3
Tapte arbeidsd. pr. årsv. <i>Journées de travail perdues par année de travail</i>		0,06	0,12	1,33	0,66	0,73	1,17	2,07	0,08	0,78
Ulykker <i>Nombre d'accidents</i>		125	191	3 132	1 219	818	977	4 183	964	851
Ulykker pr. 1000 årsv. <i>Nombre d'acc. par 1000 années de travail</i>		0,3	0,5	7,3	2,9	1,9	2,3	9,8	2,3	2,0
Tapte arbeidsd. pr. ulykke <i>Journées de travail perdues par accident</i>		212	269	182	231	381	512	212	34	392
1950—										
1—17	2 013 238	79 923	239 972	2765595	1434577	1380248	2302563	3725735	149 387	1571272
I % av det hele <i>En pour cent</i>		0,5	1,5	17,0	8,8	8,5	14,2	2,29	0,9	9,7
Tapte arbeidsd. pr. årsv. <i>Journées de travail perdues par année de travail</i>		0,04	0,12	1,38	0,71	0,69	1,14	1,85	0,07	0,78
Ulykker <i>Nombre d'accidents</i>		721	974	15 060	5 522	4 379	5 061	19 577	4 055	5 232
Ulykker pr. 1000 årsv. <i>Nombre d'acc. par 1000 années de travail</i>		0,3	0,5	7,5	2,7	2,2	2,5	9,7	2,0	2,6
Tapte arbeidsd. pr. ulykke <i>Journées de travail perdues par accident</i>		111	246	184	260	315	455	190	37	300

yrkesgrupper og ulykkesårsak.
 groupes de métiers et causes d'accidents. 1954.

9	10	11	Sykdom <i>Maladie</i>	Invaliditet <i>Invaliddité</i>	Død <i>Mort</i>	Sum <i>Total</i>	Ulykker <i>Nombre d'accidents</i>	Ulykker pr. 1000 årsv. <i>Nombre d'acc. par 1000 années de travail</i>	Tapte arb.- dager pr. ulykke <i>Journées de trav. perdu- es par acc.</i>
10 417	757	53	24 741	123 222	97 500	245 463	691	81,3	37
13 595	8 525	7 627	23 547	85 558	52 500	161 605	597	53,5	271
72 102	29 534	8 910	104 108	217 410	120 000	441 518	3 530	53,0	125
9 478	720	7 533	25 866	61 554	37 500	124 920	766	39,2	163
1 314	224	—	9 411	13 493	15 000	37 904	209	44,1	181
3 059	63	—	3 053	12 750	7 500	23 303	73	36,3	319
28 345	2 129	23 020	55 977	202 975	37 500	296 452	1 448	57,2	205
21 539	2 738	—	37 900	86 742	60 000	184 642	1 101	48,2	168
5 915	147	23	4 177	6 291	—	10 468	124	18,6	84
987	295	—	7 638	4 838	—	12 476	257	16,4	49
381	233	17	5 587	3 703	—	9 290	164	7,2	57
9 949	3 004	380	34 389	66 398	7 500	108 287	1 080	34,6	100
615	63	58	3 675	6 452	—	10 127	129	12,1	79
51 904	40 607	—	150 646	416 405	195 000	762 051	3 527	55,2	216
51 729	5 506	10 320	73 731	141 596	82 500	297 827	2 026	47,6	147
36 740	36 878	15 642	70 981	152 295	52 500	275 776	1 938	126,4	142
29 197	31 986	8 455	92 659	303 392	187 500	583 551	2 385	37,8	245
347 266	163 409	82 038	728 086	1 905 074	952 500	3 585 660	20 045	46,9	179
9,7	4,6	2,3	20,3	53,1	26,6	100,0	—	—	—
0,81	0,38	0,19	1,70	4,46	2,23	8,39	—	—	—
5 321	2 171	93	—	—	—	—	20 045	—	—
12,5	5,1	0,2	—	—	—	—	—	46,9	—
65	75	882	—	—	—	—	—	—	179
1954.									
1 304 090	811 475	482 301	3 287 703	8 361 755	4 597 500	16 246 958	96 014	47,7	169
8,0	5,0	3,0	20,2	51,5	28,3	100,0	—	—	—
0,65	0,40	0,24	1,63	4,15	2,29	8,07	—	—	—
21 266	12 633	1 534	—	—	—	—	96 014	—	—
10,6	6,3	0,8	—	—	—	—	—	47,7	—
61	64	314	—	—	—	—	—	—	169

Tabell 10. Løpende renter.

Løpende renter	År <i>Années</i>	Invalidrenter <i>Pensions d'invalidité</i>		Enkerenter <i>Pensions attribuées à des veuves</i>		Barnerenter <i>Pensions attribuées à des enfants</i>		Ascendentrenter <i>Pensions attribuées à des ascendants</i>		Tilsammen <i>Totaux</i>	
		Antall <i>Nombre</i>	Årl. rente <i>Rente annuelle</i>	Antall <i>Nombre</i>	Årl. rente <i>Rente annuelle</i>	Antall <i>Nombre</i>	Årl. rente <i>Rente annuelle</i>	Antall <i>Nombre</i>	Årl. rente <i>Rente annuelle</i>	Antall <i>Nombre</i>	Årl. rente <i>Rente annuelle</i>
Ved begynnelsen av	1930	10 187	Kr. 3 054 928	1 561	Kr. 510 408	1 206	Kr. 280 216	218	Kr. 54 404	13 172	Kr. 3 899 956
Tilgang i	1930	1 025	346 130	87	33 424	186	44 338	9	2 178	1 307	426 070
Avgang i	»	647	185 433	47	14 078	166	39 454	7	1 563	867	240 528
Netttilgang i	1930	378	160 697	40	19 346	20	4 884	2	615	440	185 542
Ved begynnelsen av	1940	12 615	4 046 100	1 893	671 706	876	216 485	183	51 602	15 567	4 985 893
Tilgang i	1940	1 028	344 148	107	42 510	103	32 430	14	3 900	1 252	422 988
Avgang i	»	1 017	314 205	62	20 711	136	35 949	12	3 248	1 227	374 113
Netttilgang i	1940	11	29 943	45	21 799	÷ 33	÷ 3 519	2	÷ 652	25	48 875
Ved begynnelsen av	1950	13 468	7 111 028	2 338	2 635 289	933	312 000	162	82 989	16 901	10 141 306
Tilgang i	1950	806	466 111	96	114 510	112	35 418	10	5 235	1 024	621 274
Avgang i	»	846	431 790	103	109 572	124	38 318	13	6 941	1 086	586 621
Netttilgang i	1950	÷ 40	34 321	÷ 7	4 938	÷ 12	÷ 2 900	÷ 3	÷ 1 706	÷ 62	34 653
Ved begynnelsen av	1953	13 414	7 406 450	2 416	2 847 835	975	335 100	157	86 997	16 962	10 676 382
Tilgang i	1953	783	789 595	127	286 080	150	70 800	9	11 403	1 069	1 157 878
Avgang i	»	816	493 420	63	113 454	137	75 650	9	4 890	1 025	687 414
Netttilgang	1953	÷ 33	296 175	64	172 626	13	÷ 4 850	0	6 513	44	470 464
Ved begynnelsen av	1954	13 381	7 702 625	2 480	3 020 461	988	330 250	157	93 510	17 006	11 146 846
Tilgang i	1954	552	730 187	117	320 240	113	55 950	5	5 370	787	1 111 747
Avgang i	»	1 008	790 255	81	162 880	126	60 450	11	6 850	1 226	1 020 435
Netttilgang i	1954	÷ 456	÷ 60 068	36	157 360	÷ 13	÷ 4 500	÷ 6	÷ 1 480	÷ 439	91 312
Ved utgangen av <i>Nombre à la fin de l'année</i>	1954	12 925	7 642 557	2 516	3 177 821	975	325 750	151	92 030	16567	11 238 158

Tabell 11. Aldersfordeling.

Invalider og enker pr. ^{31/12} 1954.

Aldersgruppe	Invalider		Enker	
	Antall	i %	Antall	i %
15—19	10	0,1	—	—
20—24	93	0,7	11	0,4
25—29	291	2,3	24	1,0
30—34	573	4,4	73	2,9
35—39	715	5,5	105	4,2
40—44	963	7,5	149	5,9
45—49	1 115	8,6	212	8,4
50—54	1 301	10,1	244	9,7
55—59	1 562	12,1	348	13,8
60—64	1 613	12,4	357	14,3
65—69	1 568	12,1	308	12,2
70—74	1 317	10,2	257	10,2
75 og over	1 804	14,0	428	17,0
Sum	12 925	100,0	2 516	100,0

Tabell 12. Premiereserve
Capitalisation des pensions pendant

Årgang	31/12 1941	31/12 1942	31/12 1943	31/12 1944	31/12 1945	31/12 1946 ¹⁾	31/12 1947
1895—							
1914	5 937 793	5 605 566	5 241 618	5 461 060	5 096 938	9 128 123	8 499 724
1915	921 081	879 675	837 642	892 393	829 396	1 435 606	1 351 365
1916	963 021	916 654	878 226	935 395	881 729	1 554 447	1 463 721
1917	1 014 961	981 974	944 103	1 018 082	969 944	1 636 381	1 532 775
1918	1 219 599	1 154 370	1 112 084	1 196 008	1 130 662	1 858 132	1 712 418
1919	1 782 344	1 710 780	1 664 683	1 768 545	1 677 617	2 813 169	2 694 230
1920	1 706 745	1 646 090	1 578 993	1 696 252	1 596 024	2 676 132	2 530 164
1921	1 393 593	1 341 959	1 270 694	1 364 555	1 308 236	2 141 485	2 008 299
1922	1 836 468	1 753 695	1 672 425	1 782 126	1 696 145	2 745 554	2 550 157
1923	1 818 153	1 759 970	1 694 177	1 803 195	1 719 531	2 752 063	2 610 162
1924	1 918 181	1 845 127	1 760 751	1 907 084	1 830 852	2 926 814	2 820 694
1925	2 046 412	1 962 948	1 860 681	1 995 385	1 896 190	3 057 019	2 928 870
1926	1 631 696	1 571 211	1 473 362	1 554 540	1 492 864	2 633 219	2 510 078
1927	1 742 005	1 671 409	1 602 029	1 728 841	1 648 219	2 819 679	2 691 465
1928	2 019 942	1 932 972	1 862 463	2 015 526	1 908 879	3 229 075	3 122 060
1929	2 149 796	2 072 380	1 991 193	2 155 813	2 038 960	3 490 463	3 283 596
1930	2 330 037	2 227 786	2 105 690	2 255 034	2 148 243	3 677 952	3 580 000
1931	2 141 415	2 051 128	1 902 315	2 052 440	1 983 453	3 350 601	3 142 774
1932	1 980 365	1 878 439	1 806 621	1 948 712	1 836 828	2 942 247	2 823 212
1933	1 977 414	1 905 776	1 842 588	2 035 712	1 942 509	3 189 542	3 063 830
1934	2 536 454	2 366 253	2 220 519	2 371 522	2 255 379	3 840 584	3 673 201
1935	3 059 663	2 886 848	2 719 592	2 944 880	2 797 839	4 855 629	4 654 237
1936	3 949 831	3 706 424	3 486 484	3 731 144	3 524 112	5 968 733	5 855 705
1937	4 288 619	3 918 673	3 682 060	3 886 864	3 778 231	6 204 933	5 986 475
1938	4 204 679	3 714 783	3 504 509	3 735 091	3 529 256	5 800 969	5 569 972
1939	4 424 204	4 071 355	3 729 798	3 841 451	3 603 628	5 882 643	5 719 416
1940	4 824 146	4 702 020	4 130 361	4 208 832	3 867 810	6 424 565	6 220 186
1941	6 669 904	6 587 467	6 401 625	6 917 804	6 434 552	10 141 004	9 575 734
1942	—	6 026 471	5 945 118	6 582 365	6 088 753	9 558 646	9 038 625
1943	—	—	5 501 891	6 150 612	5 988 442	10 054 223	9 471 542
1944	—	—	—	5 260 703	5 144 108	9 009 601	8 217 095
1945	—	—	—	—	3 769 487	6 515 344	6 242 993
1946	—	—	—	—	—	8 952 680	8 780 310
1947	—	—	—	—	—	—	7 417 234
1948	—	—	—	—	—	—	—
1949	—	—	—	—	—	—	—
1950	—	—	—	—	—	—	—
1951	—	—	—	—	—	—	—
1952	—	—	—	—	—	—	—
1953	—	—	—	—	—	—	—
1954	—	—	—	—	—	—	—
Sum	72 488 521	74 850 203	76 424 295	87 197 966	86 414 816	²⁾ 153 267 257	²⁾ 153 342 319

¹⁾ Lovendring av 13. desember 1946. Se innledningen side 9*. ²⁾ I tillegg hertil kommer premiereserve til hustru- og 13 727 339, kr. 18 647 069 og 19 530 000 for henholdsvis 1946, 1947, 1948, 1949, 1950, 1951, 1952, 1953 og 1954.

i årene 1941—1954.

les années 1941—1954.

³¹ / ₁₂ 1948	³¹ / ₁₂ 1949	³¹ / ₁₂ 1950	³¹ / ₁₂ 1951	³¹ / ₁₂ 1952	³¹ / ₁₂ 1953	³¹ / ₁₂ 1954
7 782 333	7 173 304	6 556 620	8 446 878	7 781 590	12 465 397	11 122 770
1 251 201	1 170 489	1 071 944	1 398 267	1 266 324	1 864 103	1 739 420
1 347 636	1 279 941	1 196 357	1 548 264	1 455 176	2 122 633	1 989 626
1 410 224	1 313 259	1 234 103	1 619 224	1 512 152	2 173 243	2 041 480
1 593 174	1 484 615	1 397 773	1 830 109	1 746 769	2 166 905	2 036 590
2 543 818	2 382 357	2 223 161	2 894 305	2 693 508	2 779 340	2 562 866
2 423 568	2 279 445	2 166 556	2 765 890	2 588 264	2 631 418	2 407 701
1 878 015	1 807 395	1 700 482	2 183 800	2 006 054	2 061 127	1 897 449
2 422 147	2 252 040	2 148 324	2 791 163	2 669 337	2 744 838	2 542 802
2 522 590	2 400 952	2 274 820	2 973 680	2 841 159	2 948 472	2 686 567
2 673 328	2 564 994	2 466 500	3 123 234	3 022 866	3 091 974	2 798 390
2 796 609	2 650 196	2 443 599	3 155 675	2 965 120	2 997 042	2 849 166
2 400 413	2 253 884	2 082 775	2 708 229	2 506 921	2 655 067	2 475 008
2 556 122	2 435 064	2 303 101	2 993 772	2 844 274	3 001 510	2 841 351
2 985 898	2 824 544	2 721 846	3 537 744	3 348 894	3 759 103	3 517 864
3 123 424	3 000 140	2 851 454	3 707 341	3 488 444	3 796 173	3 634 469
3 408 884	3 261 064	3 090 755	4 101 736	3 869 505	4 245 461	3 994 719
2 974 527	2 821 581	2 689 356	3 487 124	3 337 641	3 646 138	3 401 005
2 733 964	2 586 024	2 490 935	3 324 541	3 178 926	3 628 197	3 398 039
2 902 519	2 761 765	2 614 317	3 420 951	3 295 533	3 977 786	3 682 935
3 482 504	3 318 321	3 164 134	4 144 872	3 915 424	4 496 338	4 282 931
4 445 003	4 269 157	4 067 961	5 224 573	5 006 572	5 539 047	5 239 336
5 683 332	5 493 218	5 288 850	6 969 039	6 598 180	7 221 070	6 960 562
5 742 155	5 527 327	5 295 501	7 050 021	6 684 661	7 321 461	7 140 442
5 244 994	4 889 862	4 665 597	6 186 908	5 999 813	6 345 013	6 084 339
5 448 542	5 269 344	4 998 417	6 511 102	6 143 136	6 599 406	6 216 254
5 894 118	5 572 999	5 222 835	6 963 501	6 695 090	7 083 037	6 875 594
9 024 089	8 674 102	8 316 456	10 960 353	10 550 087	11 038 521	10 729 159
8 530 416	8 011 653	7 681 644	10 042 880	9 779 016	10 197 088	9 660 762
8 990 935	8 363 941	7 896 810	10 373 253	9 997 676	10 409 999	9 888 088
7 624 697	7 072 626	6 551 156	8 645 175	8 353 263	8 606 129	8 206 446
5 820 242	5 320 129	5 038 025	6 568 577	6 298 984	6 515 228	6 357 253
8 654 648	7 760 582	7 178 940	9 097 436	8 688 229	9 028 681	8 581 319
7 332 500	7 096 069	6 661 169	8 512 425	8 008 632	8 368 963	7 941 506
7 593 000	7 777 500	7 321 407	9 365 570	8 912 296	9 264 797	8 944 612
—	7 521 900	7 328 140	9 890 505	9 391 936	10 013 352	9 332 386
—	—	7 419 500	9 270 000	9 121 050	9 394 825	8 905 082
—	—	—	10 096 000	13 397 400	13 259 079	11 773 767
—	—	—	—	14 972 625	14 679 655	14 061 749
—	—	—	—	—	15 202 902	15 067 560
—	—	—	—	—	—	19 523 300
²⁾ 153 241 569	²⁾ 152 641 783	²⁾ 151 821 320	²⁾ 207 884 117	²⁾ 216 932 527	²⁾ 240 350 518	²⁾ 255 392 664

barnetillegg som utgjør kr. 10 849 470, kr. 11 006 780, kr. 10 805 449, kr. 10 913 909, kr. 10 652 079 kr. 13 842 167, kr.

Tabell 13. Rentenytere
 Bénéficiaires de rentes pendant

År- gang Années	Årsverk Nombre d'années de travail	Ulykker Nombre d'accidents		1941		1942		1943		1944		1945		1946	
		I alt Total	Pr. 1000 årsv. Par 1000 années de traavil	Invalid Pensionnaires	Etterlatte Les survivants	Invalid Pensionnaires	Etterlatte Les survivants	Invalid Pensionnaires	Etterlatte Les survivants	Invalid Pensionnaires	Etterlatte Les survivants	Invalid Pensionnaires	Etterlatte Les survivants	Invalid Pensionnaires	Etterlatte Les survivants
1895															
1912	2 101 977	74 234	35,3	1 798	302	1 730	287	1 666	271	1 601	254	1 531	240	1 454	229
1913	183 343	8 849	48,3	239	35	234	34	224	31	217	30	212	28	206	25
1914	184 268	8 697	47,2	243	33	241	28	237	28	234	28	230	27	224	27
1915	189 243	9 080	48,0	260	49	252	46	248	43	242	41	232	40	223	39
1916	208 058	13 930	67,0	267	58	259	56	251	55	240	53	233	48	230	44
1917	218 957	13 494	61,6	268	46	263	46	259	46	253	44	246	44	240	43
1918	213 858	12 471	58,3	284	52	273	48	265	47	258	46	252	45	245	41
1919	206 639	12 941	62,6	299	71	291	68	287	68	278	64	269	63	264	60
1920	217 127	10 751	49,5	295	54	284	54	278	52	266	52	254	51	246	50
1921	182 843	9 841	53,8	253	45	247	44	237	43	227	43	222	42	215	41
1922	184 459	9 382	50,9	319	50	306	48	298	47	289	46	280	42	273	41
1923	191 889	10 960	57,1	335	44	330	43	324	41	312	40	302	39	299	35
1924	197 557	10 826	54,8	374	49	361	49	354	45	346	44	337	43	330	43
1925	198 413	10 605	53,4	413	48	400	46	386	46	377	44	361	42	349	44
1926	175 372	9 535	54,4	269	69	265	67	251	66	241	63	237	62	232	60
1927	175 687	10 390	59,1	284	66	276	58	270	56	264	55	260	53	252	52
1928	187 775	11 857	63,1	354	80	343	72	338	64	332	60	320	61	308	60
1929	201 524	12 195	60,5	355	116	347	107	344	98	334	87	327	82	309	80
1930	199 455	12 323	61,8	359	116	349	104	333	97	324	83	314	74	308	71
1931	169 335	10 268	60,6	338	83	330	74	312	68	302	63	298	59	296	56
1932	185 195	11 351	61,3	324	83	312	75	303	73	294	67	285	64	277	57
1933	187 612	12 483	66,5	325	85	321	80	314	77	314	71	303	66	300	63
1934	203 561	14 266	70,1	399	132	376	131	363	127	354	116	342	108	332	99
1935	219 699	16 106	73,3	481	154	468	149	449	138	437	137	422	118	421	118
1936	241 937	17 980	74,3	558	195	531	186	507	175	493	163	476	151	456	156
1937	256 313	20 172	78,7	632	153	571	142	537	145	505	144	488	142	468	145
1938	257 846	18 725	72,6	665	181	571	180	526	179	495	173	470	162	446	160
1939	262 380	18 444	70,3	723	172	625	164	565	153	508	140	471	131	459	131
1940	278 753	19 110	68,6	750	198	754	201	627	179	542	175	480	169	450	159
1941	347 179	24 854	71,6	—	256	967	274	928	242	830	234	736	226	674	217
1942	329 020	25 588	77,8	—	—	363	260	876	258	894	241	781	226	699	221
1943	363 840	26 548	73,0	—	—	—	—	270	246	795	254	785	235	687	254
1944	324 273	21 959	67,7	—	—	—	—	—	—	287	226	671	228	680	224
1945	265 214	15 446	58,2	—	—	—	—	—	—	—	—	181	140	507	147
1946	310 436	18 353	59,1	—	—	—	—	—	—	—	—	—	—	200	194
1947	343 562	22 660	66,0	—	—	—	—	—	—	—	—	—	—	—	—
1948	358 224	21 551	60,2	—	—	—	—	—	—	—	—	—	—	—	—
1949	371 863	20 243	54,4	—	—	—	—	—	—	—	—	—	—	—	—
1950	380 573	19 334	50,8	—	—	—	—	—	—	—	—	—	—	—	—
1951	391 716	19 188	49,0	—	—	—	—	—	—	—	—	—	—	—	—
1952	403 872	19 439	48,1	—	—	—	—	—	—	—	—	—	—	—	—
1953	409 811	17 998	43,9	—	—	—	—	—	—	—	—	—	—	—	—
1954	427 266	20 045	46,9	—	—	—	—	—	—	—	—	—	—	—	—
Sum	13 384 924	724482	54,1	12851	3 075	13240	3 221	13427	3 304	13685	3 381	13608	3 531	13559	3 486

à rene 1941—1954.

lies années 1941—1954.

1947		1948		1949		1950		1951		1952		1953		1954	
Invalides Pensionnaires	Etterlatte Les survivants	Invalides Pensionnaires	Etterlatte Les survivants	Invalides Pensionnaires	Etterlatte Les survivants	Invalides Pensionnaires	Etterlatte Les survivants	Invalides Pensionnaires	Etterlatte Les survivants	Invalides Pensionnaires	Etterlatte Les survivants	Invalides Pensionnaires	Etterlatte Les survivants	Invalides Pensionnaires	Etterlatte Les survivants
1 392	207	1 298	195	1 223	183	1 153	159	1 097	145	1 041	134	948	128	845	122
201	25	184	23	179	22	171	21	163	20	157	19	147	19	138	19
219	24	209	24	192	22	186	21	180	20	176	19	153	16	144	15
213	37	202	37	193	36	183	33	173	31	163	28	154	27	144	27
227	42	213	42	205	40	196	37	188	33	178	32	163	32	153	30
230	40	215	37	207	33	199	31	190	31	181	29	167	27	155	25
232	39	218	37	205	35	199	32	191	31	186	31	175	28	166	25
256	59	246	56	238	50	227	46	216	43	209	39	191	36	178	34
234	48	227	46	219	43	211	40	203	39	195	35	179	35	168	32
209	37	201	36	195	36	187	35	180	33	168	31	156	30	145	29
264	39	253	37	243	34	238	32	229	31	224	30	208	30	197	29
289	33	276	33	267	33	257	32	252	31	247	30	237	29	215	27
322	43	309	42	304	41	300	40	289	35	282	34	250	32	231	29
339	44	325	43	313	42	298	37	287	34	271	36	251	34	244	33
228	57	220	56	209	54	201	48	193	47	184	42	177	41	165	40
247	51	239	50	231	48	224	47	219	44	215	44	200	43	186	43
305	60	295	59	284	58	280	57	271	54	263	49	250	47	235	44
295	77	284	72	275	69	270	66	260	65	249	62	229	60	217	57
303	68	292	64	285	63	279	59	274	57	265	57	244	57	235	54
288	52	274	52	266	51	254	46	239	44	236	43	222	44	206	43
268	55	257	50	249	45	247	43	241	44	235	43	218	40	203	38
292	59	273	54	263	51	257	50	252	48	245	48	238	46	217	45
323	96	313	79	303	71	286	66	280	65	272	60	253	59	242	57
413	114	393	108	385	95	365	96	353	90	345	87	316	83	293	83
445	147	436	134	426	125	418	114	407	106	399	99	365	94	351	91
451	143	435	136	425	131	404	126	392	118	384	104	365	97	349	94
436	148	417	138	402	126	395	118	380	113	369	107	338	97	327	79
446	130	426	120	415	113	400	104	387	100	375	94	342	85	324	77
433	154	416	146	404	138	393	129	382	120	373	115	343	108	329	101
647	219	629	201	618	188	595	175	579	166	559	153	520	144	503	134
650	228	618	209	586	195	570	183	563	165	553	165	520	148	499	137
617	246	589	229	548	219	523	210	496	196	483	185	453	178	427	165
596	212	521	210	474	202	443	186	426	180	413	169	389	158	367	149
509	147	452	141	399	133	370	128	362	115	346	114	316	107	297	100
620	142	585	191	590	181	526	178	490	169	466	162	423	155	399	146
212	124	550	150	583	159	498	151	475	143	438	140	424	137	385	132
—	—	230	154	500	150	543	190	495	182	455	178	431	170	408	164
—	—	—	—	165	118	520	150	610	141	528	137	492	135	476	128
—	—	—	—	—	—	162	85	407	158	496	164	460	152	399	140
—	—	—	—	—	—	—	—	161	209	454	215	576	196	531	180
—	—	—	—	—	—	—	—	—	—	136	185	610	201	582	216
—	—	—	—	—	—	—	—	—	—	—	—	288	240	390	233
—	—	—	—	—	—	—	—	—	—	—	—	—	—	260	196
13 651	3 505	13 520	3 491	13 468	3 433	13 428	3 411	13 432	3 496	13 414	3 548	13381	3 625	12925	3 642

Tabell 14. Invaliditetstilfelle etter invaliditetsgrad og skadet legemsdel 1950—1954.

Le degré d'invalidité selon la partie du corps endommagée 1950—1954.

Legemsdel <i>Partie du corps</i>	Invaliditetsgrad <i>Invalidité</i>									Sum <i>Totaux</i>	Gj. snittlig in- validitetsprosent <i>Inv. moyenne</i>	Døde <i>Nombre de décès</i>
	8 1/3 18 1/3	20 28 1/3	30 38 1/3	40 48 1/3	50 58 1/3	60 68 1/3	70 78 1/3	80 88 1/3	90 100			
Hode <i>Tête</i>	313	262	31	20	34	12	9	8	38	727	27,5	238
Arm, hånd, skulder <i>Bra, main, scapulaire</i>	346	178	76	41	55	35	18	5	11	765	26,9	1
Fingre <i>Doigts</i>	735	216	80	41	16	14	2	—	4	1 108	18,5	6
Bryst, rygg, underliv <i>Poitrine, dos, abdomen</i> ..	151	117	30	10	40	13	15	4	43	423	34,5	139
Ben, bekkenbelte <i>Jambes, region du bassin</i>	447	236	70	21	62	22	8	1	36	903	25,3	18
Kombinererte skader <i>Endommagments combiné</i>	100	56	37	15	18	16	12	5	35	294	38,1	211
Sum <i>Totaux</i>	2 092	1 065	324	148	225	112	64	23	167	4 220	26,0	613

Tabell 15. Tapte arbeidsdager i årene 1950—1954 prosentvis fordelt på legemsdel etter skadens årsak.

Journées de travail perdues pendant les années 1950—1954 en pour cent réparties selon la partie du corps endommagée et la cause de l'accident.

Ulykkes- årsak <i>Causes</i> ¹⁾	Hode <i>Tête</i>	Arm, hånd, skulder <i>Bra, main, scapulaire</i>	Fingre <i>Doigts</i>	Bryst, rygg, underliv <i>Poitrine, dos, abdomen</i>	Ben, bekkenbelte <i>Jambes, region du bassin</i>	Kombinererte skader <i>Endommag- ments combiné</i>	Sum <i>Totaux</i>
	%	%	%	%	%	%	%
0	17,0	46,0	21,6	3,0	5,4	7,0	100,0
1	5,3	29,0	34,7	1,7	6,3	23,0	100,0
2	6,9	29,0	54,7	2,4	5,0	2,0	100,0
3	27,8	12,6	10,4	15,8	23,1	10,3	100,0
4	22,6	7,9	3,2	11,1	26,3	28,9	100,0
5	21,0	9,9	2,4	23,0	4,6	39,1	100,0
6	24,9	11,3	0,8	20,8	28,0	14,2	100,0
7	29,1	13,9	12,3	17,0	27,5	0,2	100,0
8	37,2	5,7	1,5	17,9	20,5	17,2	100,0
9	8,9	11,8	16,6	19,1	38,8	4,8	100,0
10	56,5	9,2	10,2	4,1	20,0	0,0	100,0
11	7,5	2,5	1,3	45,2	7,2	36,3	100,0
0—11	22,0	13,5	13,8	15,8	18,9	16,0	100,0

¹⁾ Jfr. s. 20. Voir p. 20.

Tabell 17. Syketid for skadede 1950—1954.

Durée de la période de maladie.

Tid etter ulykken <i>Temps écoulé depuis l'accident</i>	Fremdeles under sykebehandling <i>Demeurent sous traitement</i>	
	I alt <i>Total</i>	Pr. 10 000 <i>Par 10000</i>
10 dager <i>jours</i>	476 639	10 000
2 uker <i>semaines</i>	408 989	8 581
3 » »	345 072	7 240
4 » »	265 707	5 575
13 » »	201 493	4 227
26 » »	44 070	925
1 år <i>an</i>	16 332	343
2 » <i>ans</i>	4 651	98
	525	11

Tabellen er så å forstå at f. eks. av 476 639 skadede er 265 707 fremdeles under sykebehandling 3 uker etter ulykken hendte (dvs. 55,75 %).

Le tableau doit être compris en ce sens qu'au bout de la 3^{ième} semaine, par exemple, il en demeurent toujours 265 707 malades sur les 476 639 (c. à. d. 55 75 pour cent).

Tabell 18. Invaliditets- og dødsulykker ved arbeidsmaskiner 1945—1954.

Accidents causés par des machines ouvrières pendant 1945—1954 entraînant l'invalidité ou la mort.

Ulykken skjedde ved <i>Détails des accidents</i>	Antall 1945—1949				Antall 1950—1954			
	Innv.	%	Døde	%	Innv.	%	Døde	%
1. Innstilling av maskin eller arbeidsstykke <i>Ajustage de la machine ou de la pièce à ouvrir</i>	56	4,1	—	—	30	2,4	2	9,5
2. Igangsetting, stopping eller arb. ved maskin i funksjon <i>Mise en marche, stoppage ou travail de machines en fonction</i>	1 165	84,5	20	91,0	843	68,1	13	61,9
3. Smøring, rengjøring eller tilsyn ved stillestående maskin <i>Graissage, nettoyage ou surveillance de machines en repos</i>	9	0,7	—	—	233	18,8	4	19,1
4. Smøring, rengjøring eller tilsyn ved maskin i funksjon <i>Graissage, nettoyage ou surveillance de machines en fonction</i>	97	7,0	1	4,5	84	6,8	—	—
5. Brudd på maskindeler <i>Cassage partiel de la machine</i> ..	25	1,8	—	—	23	1,9	2	9,5
6. Brudd på arbeidsstykket <i>Cassage de la pièce à ouvrir</i>	8	0,6	—	—	11	0,9	—	—
7. Alle andre <i>Tous autres</i>	18	1,3	1	4,5	14	1,1	—	—
Sum Total	1 378	100,0	22	100,0	1 238	100,0	21	100,0

Tabell 19. Invaliditetstilfeller etter invaliditetsgrad og ulykkens årsak.

Cas d'invalidité répartis d'après le degré d'invalidité et les causes des accidents. 1950—1954.

Invaliditetsgrad <i>Degré d'invalidité</i>	Ulykkens årsak ¹⁾ <i>Causes des accidents¹⁾</i>											Sum	
	0	1	2	3	4	5	6	7	8	9	10		11
8 $\frac{1}{3}$ —18 $\frac{1}{3}$	14	66	676	172	116	136	399	16	104	200	176	17	2 092
20—28 $\frac{1}{3}$	7	13	271	94	56	84	251	9	63	75	128	14	1 065
30—38 $\frac{1}{3}$	2	5	103	29	16	32	74	3	23	29	7	1	324
40—48 $\frac{1}{3}$	3	5	67	8	10	13	24	1	4	7	6	—	148
50—58 $\frac{1}{3}$	—	5	49	22	17	28	55	1	15	24	8	1	225
60—68 $\frac{1}{3}$	1	1	37	7	11	21	23	—	4	5	2	—	112
70—78 $\frac{1}{3}$	—	2	11	2	4	16	14	1	7	5	1	1	64
80—88 $\frac{1}{3}$	—	1	2	—	2	7	5	1	3	2	—	—	23
90—100	1	1	6	15	17	44	56	1	15	7	3	1	167
Sum ulykker <i>Nom- bre d'accidents</i> ..	28	99	1 222	349	249	381	901	33	238	354	331	35	4 220
Sum invaliditet <i>Invalidité</i>	672	2 147	27 496	8 837	7 412	14 201	25 396	855	6 945	8 050	6 795	801	109 607
Gjennomsnitt. inv.grad <i>Invali- dité moyenne</i> ...	24	22	23	25	30	37	28	26	29	23	21	23	26

¹⁾ Jfr. side 20*. *Voir page 20**.

Remarques générales.

La statistique de 1954 embrasse les établissements tombant sous l'application de la Loi du 24-6-1931 sur l'assurance contre les accidents pour les travailleurs de l'industrie.

Les établissements ayant leur assurance propre, la Mine de Kongsberg et les chemins de fer de l'Etat (l'exploitation), n'y sont pas compris.

Le montant des primes prévu (débité) pour 1954 s'est élevé à cour. 56 945 600 et celui des charges totales (indemnités versées et capitaux placés pour assurer le paiement des rentes viagères attribuées et les frais d'administration) à cour. 38 697 900.

En vertu de la Loi du 17 juillet 1925 les frais d'administration de la loi sur l'assurance des travailleurs de l'industrie doivent être à la charge du Trésor Public. Le Storting décide si, et le cas échéant, en quelle mesure les frais ainsi payés doivent être remboursés par le revenu provenant des primes. Telle décision a été prise par le Storting en ce qui concerne l'année 1937, déterminant le remboursement total des frais d'administration par le revenu des primes. Pour l'année 1954 ces frais montent à couronnes 2 228 303 en ce qui concerne l'assurance contre les accidents des travailleurs de l'industrie.

En conformité des clauses du programme de la 5^{me} Conférence sur l'assurance des travailleurs des pays du Nord on a introduit à partir de l'année 1922 une nouvelle mesure du risque d'accidents, savoir le nombre de journées de travail perdues et par métier et par cause d'accident, voir pages 18* et 21*.

Pour ce travail on a procédé de façon à compter un mort ou invalide total = 7 500 journées de travail perdues, estimant ainsi le nombre moyen d'années de vie restantes à un accidenté = 25 ans et une année = 300 journées de travail. Conséquemment on calcule, par exemple, une invalidité de 20 pour cent = 20 pour cent de 7 500 journées = 1 500 journées.

Supposant que dans un groupe l'on compte N années de travail, on appelle n_s le nombre de jours de maladie, n_i le pour cent total d'invalidité, \circ : invalidité x nombre de pensionnaires, et n_d le nombre de décès, et en évaluant 365 jours = 300 journées de travail, l'on obtient le nombre (K) de journées perdues par année de travail par la formule:

$$K = \frac{1}{N} \left(\frac{300}{365} \cdot n_s + 75 n_i + 7\,500 n_d \right)$$

Par cette méthode on obtient le nombre de journées perdues distribuées suivant les groupes de métiers (tableau 7) et suivant leurs causes (tableau 8). Tableau 9 est une combinaison des tableaux 7 et 8.

Calculant le nombre de journées perdues on y a compris les 10 premiers jours suivant immédiatement l'accident (période de carence).

Comme on le verra dans le tableau 2, il a été reconnu en 1954 un total de 20 045 accidents.

On aura une idée du nombre des accidents par rapport à l'activité industrielle en se rapportant à l'exposé ci-dessous, où est indiqué le nombre des accidents reconnus par 1 000 années de travail pendant quelques unes des années 1895—1954.

Par 1 000 années de travail il y eut en 1895/96: 29,9 accidents reconnus

—»—	—»—	1910 ¹⁾	39,0	—»—
—»—	—»—	1911 ²⁾	47,0	—»—
—»—	—»—	1916 ³⁾	67,0	—»—
—»—	—»—	1920 ⁴⁾	49,5	—»—
—»—	—»—	1935	73,3	—»—
—»—	—»—	1936	74,3	—»—
—»—	—»—	1937	78,7	—»—
—»—	—»—	1938	72,6	—»—
—»—	—»—	1939	70,3	—»—
—»—	—»—	1940	68,6	—»—
—»—	—»—	1941	71,6	—»—
—»—	—»—	1942	77,8	—»—
—»—	—»—	1943	73,0	—»—
—»—	—»—	1944	67,7	—»—
—»—	—»—	1945	58,2	—»—
—»—	—»—	1946	59,1	—»—
—»—	—»—	1947	66,0	—»—
—»—	—»—	1948	60,2	—»—
—»—	—»—	1949	54,4	—»—
—»—	—»—	1950	50,8	—»—
—»—	—»—	1951	49,0	—»—
—»—	—»—	1952	48,1	—»—
—»—	—»—	1953	43,9	—»—
—»—	—»—	1954	46,9	—»—

¹⁾ L'augmentation est due principalement à l'assurance, appliquée depuis 1908, des accidents des travailleurs forestiers couvrant de nombreux — quoique fréquemment de petits — accidents.

²⁾ L'augmentation est due principalement à l'entrée en vigueur le 3 juillet 1911 de la loi sur l'assurance contre la maladie.

³⁾ A partir de 1916 le temps de carence médicale fut réduit de 28 à 10 jours.

⁴⁾ A partir du 1^{er} janvier 1920 on a calculé une année de travail = 2 400 heures — tandis qu'on comptait 3 000 heures jusqu'à 1917, et 2 700 heures pour les années 1917—1919.

Innledning til utgiftstabellen.

I denne tabell er det for hver yrkesgruppe gitt en oversikt over:

- A. **B e d r i f t e r .**
- B. **Å r s v e r k .** Et årsverk utgjør 300 dagsverk. Årsverkene får en altså ved å dividere en bedrifts samlede dagsverk med 300. Et årsverk er således et mål for den utførte arbeidsmengde.
- C. **A r b e i d s l ø n n e n .** Denne er ikke arbeiderens virkelige lønn, men bare det beløp, som premiene er regnet av. Hva en person tjener mer enn kr. 3,00 pr. time tas således ikke med. På den annen side fastsettes det et minimum av kr. 1,25 pr. time, idet det ikke tas hensyn til, om den virkelige lønn har vært under disse beløp. Se side 7*.
- D. **P r e m i e i n n t e k t e n .** Denne får en av den omregnede arbeidslønn — jfr. punkt C ovenfor — etter gjeldende premietariff.
- E. **U t g i f t e n e .** En får utgiftene ved å summere:
 1. Den kapitaliserte verdi av de tilkjente livrenter. Det er livrentenes størrelse ved utløpet av annet år etter skadeåret som legges til grunn ved kapitaliseringen (f. eks. for skadene i 1952 ved utgangen av 1954).
 2. Utbetalinger i skadeåret og de to påfølgende år vedrørende livrenteterminer, sykepenger til skadede og hans familie, utgifter til legebehandling og sykehuspleie etc. samt gravferdshjelp.
 3. Utløsningskapitaler, lovens §§ 12, 1., 13, 2 a, 26.
 4. Supplementsutgifter, som er forsinkede utgifter vedrørende eldre år-ganger og dessuten en regulering av kapitaliseringens kostende ved at invaliditeten endres etter annet år fra skadeåret (jfr. punkt E 1 ovenfor).
 5. Administrasjonsomkostninger. Fra og med år 1937 er disse innregnet og fordelt på yrkesgruppene.
- F. **T a p t e a r b e i d s d a g e r .**

Avant-propos au tableau des charges.

Dans ce tableau, nous donnons, pour chacune des branches d'industrie, un relevé détaillé concernant:

- A. Le nombre d'établissements industriels.
- B. Le nombre d'années de travail, qui comprend ce que les allemands appellent «Vollarbeiter», c'est-à-dire 300 jours de travail. On obtient donc le nombre d'années de travail en divisant le nombre total des jours d'une industrie par 300. Cette expression a été adoptée pour avoir une mesure uniforme de la quantité de travail effectué.
- C. Le salaire n'est pas la somme réellement gagnée, mais bien le montant sur lequel ont été calculées les primes. Ce qu'une personne gagne en sus de 3,00 cour. par heure n'est pas compté dans cette colonne; d'autre part, nous avons établi un minimum et nous ne nous occupons pas par ex., de savoir si le salaire réel est au-dessous de 1,25 cour. par heure.
- D. Le revenu des primes est obtenu sur la base du salaire recalculé — voir le no. C plus haut — suivant les taux des tarifs en vigueur.
- E. Les charges. On obtiendra le chiffre des charges en additionnant:
 1. Les réserves mathématiques fixées pour les pensions viagères allouées. Pour le paiement des pensions viagères allouées aux sinistrés on prélève à la fin de la seconde année suivant celle dans laquelle l'accident a eu lieu (ainsi pour les accidents survenus en 1952 à la fin de l'année 1954) un capital (calculé sur la base de 3 pour cent par année) assez grand pour suffire au paiement des pensions viagères, tant que celles-ci dureront.
 2. Les paiements faits au cours de l'année de l'accident et des deux années suivantes pour les termes des pensions viagères, les frais de maladie payés aux sinistrés et à leurs familles, les frais de traitement à l'hôpital, les honoraires des médecins etc. et les frais d'enterrement.
 3. Les capitaux de remplacement.
 4. Quelques frais supplémentaires relatives aux régularisations des rentes viagères.
 5. Les frais d'administration.
- F. Journées de travail perdues.

Oppgave

over årsverk, premieinntekt, utgifter og tapte
arbeidsdager m. v. for årene 1948—1954.

(Utgiftstabellen.)

Tableau

*des années de travail, du montant des primes, des charges et
journées de travail perdues etc. pour les années 1948—1954*

(Tableau des charges.)

Utvinning av metaller m. v.

Gruppe 0100.

Extraction de métaux.

År <i>Année</i>	Antall bedrifter <i>Nombre d'établissements</i>	Antall årsverk (à 300 arbeidsdager) <i>Années de travail</i>	Arbeidslønn (beregnet etter I.T.L. § 16) <i>Salaires gagnés</i>	Premieinntekt <i>Mont. des primes</i>		Belastning <i>Charges</i>		Godkjente ulykker <i>Acc. recon.</i>			Kostende pr. <i>Coût par</i>		Antall tapte arbeidsdager <i>Nombre de journées de travail perdues</i>					
				total <i>total</i>	Tariffsats <i>Taux du tarif</i>	total <i>total</i>	i % av arb.-lønnen <i>% du mont. des sal.</i>	i alt <i>en tout</i>	med døden tilf. å regnes <i>ayant entraîné la mort</i>	pr. 1000 årsv. <i>par 1000 ann. de trav.</i>	godkj. ulykke <i>acc. recon.</i>	årsverk <i>ann. de trav.</i>	Sykdom <i>Maladie</i>	Invaliditet <i>Invaliddité</i>	Død <i>Mort</i>	Sum <i>Total</i>	pr. godkjent ulykke <i>par acc. rec.</i>	pr. årsverk <i>par ann. de trav.</i>
1948-1952	-	36 206	Kr. 124 164 638	Kr. 5 291 895	42,6	Kr. 5 416 988	43,6	3 689	31	101,9	1 468	150	101 691	290 576	232 500	624 767	169	17,3
1953	39	8 411	40 353 170	1 713 796	43,0	2 213 589	54,9	614	10	73,0	3 605	263	21 966	85 754	75 000	182 720	298	21,7
1954	36	8 498	60 863 728	2 575 729	42,3	3 449 840	56,7	691	13	81,3	4 993	406	24 741	123 222	97 500	245 463	355	28,9
1948-1954	-	53 115	225 381 536	9 581 420	42,5	11 080 417	49,2	4 994	54	94,0	2 219	209	148 398	499 552	405 000	1 052 950	211	19,8

2

Bergverksdrift med tilhørende hyttedrift, vaskeri, brikettering, transporter m. v. alle arbeider under ett. Skjerpning og prøvedrift.

Exploitation des mines avec fonderies, laveries, briqueteries, transports etc., tous les travaux y compris.

Gruppe 0101.

Recherche du minerai et exploitation d'essai.

1948-1952	-	17 496	Kr. 60 674 282	Kr. 3 448 139	56,8	Kr. 4 262 143	70,2	2 080	25	118,9	2 049	244	60 813	216 697	187 500	465 010	224	26,6
1953	28	4 438	21 294 850	1 256 396	59,0	1 685 734	79,2	297	7	66,9	5 676	380	13 332	75 366	52 500	141 198	476	31,8
1954	24	4 457	31 857 768	1 879 594	59,0	3 069 953	96,4	396	13	88,8	7 752	689	15 056	107 527	97 500	220 083	556	49,4
1948-1954	-	26 391	113 826 900	6 584 129	57,8	9 017 830	79,2	2 773	45	105,1	3 252	342	89 201	399 590	337 500	826 291	298	31,3

Utvinning av metaller (alle slag). Stålværk, Valseværk.

Gruppe 0102.

Extraction de métaux (toutes sortes). Acieries, Lamineries.

År Année	Antall bedrifter Nombre d'établissements	Antall årsværk (à 300 arbeidsdager) Années de travail	Arbeidslønn (beregnet etter I.T.L. § 15) Salaires gagnés	Premieinntekt Mont. des primes		Belasting Charges		Godkjente ulykker Acc. recon.			Kostende pr. Coût par		Antall tapte arbeidsdager Nombre de journées de travail perdues					
				total total	Tariffsats Taux du tarif	total total	i ‰ av arb.- lønnen ‰ du mont. des sal.	i alt en tout	med døden till. ayant entraîné la mort	pr. 1000 årsv. par 1000 ann. de trav.	godkj. ulykke acc. recon.	årsværk ann. de trav.	Sykdom Maladie	Invalditet Incapacité	Dead Mort	Sum Total	pr. godkjent ulykke par acc. rec.	pr. årsværk par ann. de trav.
1948–1952	–	18 710	Kr. 63 490 356	Kr. 1 843 756	‰ 29,0	Kr. 1 154 845	‰ 18,2	1 609	6	86,0	Kr. 718	Kr. 62	40 878	73 879	45 000	159 757	99	8,5
1953	11	3 973	19 058 320	457 400	24,0	527 855	27,7	317	3	79,8	1 665	133	8 634	10 388	22 500	41 522	131	10,5
1954	12	4 041	29 005 960	696 135	24,0	379 887	13,1	295	–	73,0	1 288	94	9 685	15 695	–	25 380	86	6,3
1948–1954	–	26 724	111 554 636	2 997 291	26,9	2 062 587	18,5	2 221	9	83,1	929	77	59 197	99 962	67 500	226 659	102	8,5

cc

Jord- og steinindustri.

Gruppe 0200.

Industrie des terres et de la pierre.

1948–1952	–	51 752	Kr. 174 208 018	Kr. 4 664 332	‰ 26,8	Kr. 4 057 779	‰ 23,3	2 612	24	50,5	Kr. 1 554	Kr. 78	91 407	308 795	180 000	580 202	222	11,2
1954	1281	11 152	79 727 311	2 184 298	27,4	1 623 245	20,4	597	7	53,5	2 719	146	23 547	85 558	52 500	161 605	271	14,5
1948–1954	–	73 941	306 421 138	8 259 937	27,0	7 095 083	23,2	3 652	39	49,4	1 943	96	132 885	457 657	292 500	883 042	242	11,9

Mineralgruver (feltspat, kvarts, kalkstein m. v.). Steinbrott, inkl. tilhogging.
 Gruppe 0201. Pukkverk. Makadamverk.

Exploitation de minéraux (feldspath, apatite, pierre à chaux etc.). Carrières de pierres (y compris la taille). Cassage mécanique de la pierre.

År Année	Antall bedrifter Nombre d'établissements	Antall årsverk (à 300 arbeidsdager) Années de travail	Arbeidslønn (beregnet etter I.T.L. § 15) Salaires gagnés	Premieinntekt Mont. des primes		Belastning Charges			Godkjente ulykker Acc. recon.			Kostende pr. Coût par		Antall tapte arbeidsdager Nombre de journées de travail perdues				
				total total	Tariffsaft Taux du tarif	total total	i ‰ av arb- lønner ‰ du mont. des sal.	i alt en tout	med døden tilf. ayant entraîné la mort	pr. 1000 årsv. par 1000 ann. de trav.	godkj. ulykke acc. recon.	årsverk ann. de trav.	Sykdom Maladie	Invaliditet Incapacité	Død Mort	Sum Total	pr. godkjent ulykke par acc. rec.	pr. årsverk par ann. de trav.
1948–1952	—	8 255	Kr. 27 539 722	Kr. 1 677 729	‰ 60,9	Kr. 1 180 242	‰ 42,9	799	10	96,8	Kr. 1 477	Kr. 143	28 556	91 802	75 000	195 358	245	23,7
1953	273	1 477	6 328 620	310 102	49,0	648 589	102,5	124	6	84,0	5 231	439	6 083	33 714	45 000	84 797	684	57,4
1954	286	1 632	11 728 821	574 347	49,0	721 569	61,5	156	4	95,6	4 625	442	7 840	45 218	30 000	83 058	532	50,9
1948–1954	—	11 364	45 597 163	2 562 178	56,2	2 550 400	55,9	1 079	20	94,9	2 364	224	42 479	170 734	150 000	363 213	337	32,0

Leir-, sand- og grustak.

Gruppe 0202.

Exploitation de l'argile, du sable et du ballast.

1948–1952	—	1 409	Kr. 4 738 512	Kr. 247 414	‰ 52,2	Kr. 246 993	‰ 52,1	100	6	71,0	Kr. 2 470	Kr. 175	3 747	13 249	45 000	61 996	620	44,0
1953	156	394	1 870 340	91 647	49,0	57 466	30,7	16	—	40,6	3 592	146	542	1 875	—	2 417	151	6,1
1954	160	387	2 777 542	135 255	49,0	59 299	21,3	24	1	62,0	2 471	153	1 679	2 750	7 500	11 929	497	30,8
1948–1954	—	2 190	9 386 394	474 316	50,5	363 758	38,8	140	7	63,9	2 598	166	5 968	17 874	52 500	76 342	545	34,9

Skiferbrott.

Gruppe 0203.

Carrières d'ardoises.

År Année	Antall bedrifter Nombre d'établissements	Antall årsverk (à 300 arbeidsdager) Années de travail	Arbeidslønn (beregnet etter I.T.L. § 15) Salaires gagnés	Premieinntekt Mont. des primes		Belastning Charges		Godkjente ulykker Acc. recon.			Kostende pr. Coût par		Antall tapte arbeidsdager Nombre de journées de travail perdues					
				total total	Tariffsaits Taux du tarif	total total	i ‰ av arb.- lønnen ‰ du mont. des sal.	I alt Total	med døden tilf. ayant entraîné la mort	pr. 1000 årsv. par 1000 ann.	godkji. ulykke acc. recon.	årsverk ann. de trav.	Sykdom Maladie	Invaliditet Incapacité	Død Mort	Sum Total	pr. godkjent ulykke par acc. rec.	pr. årsverk par ann. de trav.
1948-1952	-	1 442	Kr. 4 812 625	Kr. 149 683	‰ 31,1	Kr. 162 595	‰ 33,8	96	1	66,6	1 694	113	2 981	5 925	7 500	16 406	171	11,4
1953	58	356	2 052 267	59 516	29,0	26 625	13,0	9	-	25,3	2 958	75	523	2 300	-	2 823	314	7,9
1954	60	270	1 939 298	56 210	29,0	5 602	2,9	9	-	33,3	622	21	328	-	-	328	36	1,1
1948-1954	-	2 068	8 804 190	265 409	30,1	194 822	22,1	114	1	55,1	1 709	94	3 832	8 225	7 500	19 557	172	9,5

Kvarts-, feltspatt, kalkstein- og talkummøller (uten bryting av steinen).
Pulveriseringsverk.

Moulins à quartz, feldspath, pierre calcaire et talc (extraction du minerai non compris). Installations de pulvérisation.

Gruppe 0204.

1948-1952	-	1 122	Kr. 3 769 340	Kr. 179 212	‰ 47,5	Kr. 423 573	‰ 112,4	50	4	44,6	8 471	378	2 738	25 787	30 000	58 525	1 171	52,2
1953	29	197	943 483	55 666	59,0	32 448	34,4	9	-	45,7	3 605	165	386	1 500	-	1 886	210	9,6
1954	29	235	1 685 839	99 453	59,0	14 840	8,8	16	-	68,1	928	63	382	-	-	382	24	1,6
1948-1954	-	1 554	6 398 692	334 331	52,2	470 861	73,6	75	4	48,3	6 278	303	3 506	27 287	30 000	60 793	811	39,1

Kalkbrennerier og magnesitverk. Mørtelfabrikker. Sementfabrikker.

Gruppe 0205.

Cuisson de la chaux et usines de magnésite. Fabriques de mortier. Fabriques de ciment.

År Année	Antall bedrifter Nombre d'établissements	Antall årsverk (à 300 arbejdsdager) Années de travail	Arbejdslønn (beregnet etter I.T.L. § 15). Salaires gagnés	Premieinntekt Mont. des primes		Belastning Charges		Godkjente ulykker Acc. recon.			Kostende pr. Coût par		Antall tapte arbeidsdager Nombre de journées de travail perdues					
				total total	Tariffsats Taux du tarif	total total	i ‰ av arb.- lønnen ‰ de mont. des sal.	i alt en tout	med døden tilf. ayant entraîné la mort	pr. 1000 årsv. par 1000 ann. de trav.	godkj. ulykke acc. recon.	årsverk ann. de trav.	Sykdom Maladie	Invaliditet Invalidité	Dead Mort	Sum Total	pr. godkjent ulykke par acc. rec.	pr. årsverk par ann. de trav.
1948-1952	-	7 321	Kr. 24 684 170	Kr. 699 490	28,3	Kr. 460 748	18,7	388	2	53,0	Kr. 1 187	Kr. 63	14 706	50 057	15 000	79 763	206	10,9
1953	56	1 495	7 175 466	208 089	29,0	47 857	6,7	65	-	43,5	736	32	2 071	1 310	-	3 381	52	2,3
1954	53	1 472	10 593 288	307 186	29,0	179 523	16,9	100	1	67,9	1 795	122	2 981	3 397	7 500	13 878	139	9,4
1948-1954	-	10 288	42 452 924	1 214 765	28,6	688 128	16,2	553	3	53,8	1 244	67	19 758	54 764	22 500	97 022	175	9,4

Porselens-, steintøy-, fayanse- og chamottefabrikker.

Gruppe 0206.

Fabriques de porcelaine, faienceries et produits refractaires.

År Année	Antall bedrifter Nombre d'établissements	Antall årsverk (à 300 arbejdsdager) Années de travail	Arbejdslønn (beregnet etter I.T.L. § 15). Salaires gagnés	Premieinntekt Mont. des primes		Belastning Charges		Godkjente ulykker Acc. recon.			Kostende pr. Coût par		Antall tapte arbeidsdager Nombre de journées de travail perdues					
				total total	Tariffsats Taux du tarif	total total	i ‰ av arb.- lønnen ‰ de mont. des sal.	i alt en tout	med døden tilf. ayant entraîné la mort	pr. 1000 årsv. par 1000 ann. de trav.	godkj. ulykke acc. recon.	årsverk ann. de trav.	Sykdom Maladie	Invaliditet Invalidité	Dead Mort	Sum Total	pr. godkjent ulykke par acc. rec.	pr. årsverk par ann. de trav.
1948-1952	-	8 078	Kr. 27 407 578	Kr. 344 187	12,6	Kr. 446 330	16,3	163	-	20,2	Kr. 2 738	Kr. 55	4 381	6 299	-	10 680	66	1,3
1953	43	1 826	8 750 300	253 759	29,0	40 699	4,7	26	-	14,2	1 565	22	1 171	-	-	1 171	45	0,6
1954	37	1 759	12 426 614	360 346	29,0	254 296	20,5	42	1	23,9	6 055	145	2 198	9 929	7 500	19 627	467	11,2
1948-1954	-	11 663	48 584 492	958 292	19,7	741 325	15,3	231	1	19,8	3 209	64	7 750	16 228	7 500	31 478	14	2,7

Torvstrø-, torvmuld- og brenntorvfabrikasjon. Torvkull- og brikettfabrikker. Tre-
kullfabrikasjon. Steinhogging (i verksteder, på bygninger og tomter, eventuelt i for-
bindelse med saging, sliping og polering av stein). Sement- og gipsvarefabrikker o. l.
Teglverk.

*Industrie de la tourbe. Fabrication de charbonde de tourbe et briquetteries. Taille des pierres (dans les ateliers, aux bâtiments et sur les
chantiers, éventuellement y compris le sciage, l'ébauchage et le polissage). Fabriques d'objets en ciment et en gypse etc. Briquetteries.*
Gruppe 0207.

År Année	Antall bedrifter Nombre d'établissements	Antall årsverk (à 300 arbeidsdager) Années de travail	Arbeidslønn (beregnet etter I.T.L. § 15) Salaires gagnés	Premieinntekt Mont. des primes		Belastning Charges		Godkjente ulykker Acc. recon.			Kostende pr. Coût par		Antall tapte arbeidsdager Nombre de journées de travail perdues					
				total total	Tariffsats Taux du tarif	total total	i ‰ av arb.- lønnen ‰ du mont. des sal.	i alt en tout	med døden tilf. ayant entraîné la mort	pr. 1000 årsv. par 1000 ann. de trav.	godkj. ulykke acc. recon.	årsverk ann. de trav.	Sykdom Maladie	Invaliditet Incapacité	Død Mort	Sum Total	pr. godkjent ulykke par acc. rec.	pr. årsverk par ann. de trav.
1948-1952	-	13 970	Kr. 47 266 750	Kr. 988 785	‰ 20,9	Kr. 682 442	‰ 14,4	662	-	47,4	1 031	49	24 228	77 123	-	101 351	153	7,3
1953	535	3 411	16 357 300	310 789	19,0	466 758	28,5	130	2	38,1	3 590	137	5 075	21 578	15 000	41 653	320	12,2
1954	563	3 441	24 687 539	468 859	19,0	234 371	9,5	185	-	53,8	1 267	68	6 319	17 889	-	24 208	131	7,0
1948-1954	-	20 822	88 311 589	1 768 433	20,0	1 383 571	15,7	977	2	46,9	1 416	66	35 622	116 590	15 000	167 212	171	8,0

Fabrikasjon av mølle-, slipe-, brynesteiner, fileskiver m. v. Glassverk, glass-sliperi.
Gruppe 0208. *Fabriques de meules et d'affûtoirs ainsi que de disques d'émeri. Verreries, meulage du verre.*

År Année	Antall bedrifter Nombre d'établissements	Antall årsverk (à 300 arbeidsdager) Années de travail	Arbeidslønn (beregnet etter I.T.L. § 15) Salaires gagnés	Premieinntekt Mont. des primes		Belastning Charges		Godkjente ulykker Acc. recon.			Kostende pr. Coût par		Antall tapte arbeidsdager Nombre de journées de travail perdues					
				total total	Tariffsats Taux du tarif	total total	i ‰ av arb.- lønnen ‰ du mont. des sal.	i alt en tout	med døden tilf. ayant entraîné la mort	pr. 1000 årsv. par 1000 ann. de trav.	godkj. ulykke acc. recon.	årsverk ann. de trav.	Sykdom Maladie	Invaliditet Incapacité	Død Mort	Sum Total	pr. godkjent ulykke par acc. rec.	pr. årsverk par ann. de trav.
1948-1952	-	8 844	Kr. 29 704 738	Kr. 337 023	‰ 11,3	Kr. 421 495	‰ 14,2	323	1	36,5	1 305	48	8 734	36 678	7 500	52 912	164	6,0
1953	76	1 699	8 133 533	113 869	14,0	89 249	11,0	60	-	35,3	1 487	53	1 731	975	-	2 706	45	1,6
1954	79	1 790	12 719 387	172 126	14,0	150 647	11,8	58	-	32,4	2 597	84	1 659	6 375	-	8 034	139	4,5
1948-1954	-	12 333	50 557 658	623 018	12,3	661 391	13,1	441	1	35,8	1 500	54	12 124	44 028	7 500	63 652	144	5,2

Marmorvarefabrikker. Pottemakerier. Kiselgurfabrikasjon.

Gruppe 0209.

Fabriques d'articles en marbre. Fabriques de poteries. Exploitation de kiselguhr.

År Année	Antall bedrifter Nombre d'établissements	Antall årsverk (à 300 arbeidsdager) Années de travail	Arbeidslønn (beregnet etter I.T.L. § 15) Salaires gagnés	Premieinntekt Mont. des primes		Belastning Charges		Godkjente ulykker Acc. recon.			Kostende pr. Coût par		Antall tapte arbeidsdager Nombre de journées de travail perdues					
				total total	Tariffsats Taux du tarif	total total	i ‰ av a.rb- lønnen ‰ du mont. des sal.	i alt en tout	med døden tilf. avant entrainé la mort.	pr. 1000 årsv. par 1000 ann. de trav.	godkji. ulykke acc. recon.	årsverk ann. de trav.	Sykdom Maladie	Invaliditet Invalidité	Død Mort	Sum Total	pr. godkjent ulykke par acc. rec.	pr. årsverk par ann. de trav.
1948-1952	-	1 311	Kr. 4 284 583	Kr. 40 809	‰ 9,5	Kr. 33 361	‰ 7,8	31	-	23,6	Kr. 1 076	Kr. 25	1 336	1 875	-	3 211	104	2,4
1953	15	182	874 500	7 870	9,0	4 368	5,0	4	-	22,0	1 092	24	349	52	-	401	100	2,2
1954	14	166	1 168 953	10 516	9,0	3 098	2,7	7	-	42,2	443	19	161	-	-	161	23	1,0
1948-1954	-	1 659	6 328 036	59 195	9,4	40 827	6,5	42	-	25,3	972	25	1 846	1 927	-	3 773	90	2,3

Jern- og metallindustri, tilvirking av maskiner og transportmidler.

Gruppe 0300.

Industrie du fer et des métaux, fabrication de machines et de moyens de transport.

1948-1952	-	309 253	Kr. 1035275723	Kr. 17 330 413	‰ 16,7	Kr. 11 288 557	‰ 10,9	16 267	57	52,6	‰ 694	‰ 37	443 205	898 451	427 500	1 769 156	109	5,7
1953	4783	63 984	304 550 166	4 328 391	14,2	3 128 743	10,3	2 978	4	46,5	1 051	49	87 980	171 728	30 000	289 708	97	4,5
1954	4844	66 587	475 443 977	7 213 906	15,2	4 593 852	9,7	3 530	16	53,0	1 301	69	104 108	217 410	120 000	441 518	125	6,6
1948-1954	-	439 824	1815269866	28 872 710	15,9	19 011 152	10,5	22 775	77	51,8	835	43	635 293	1287589	577 500	2 500 382	110	5,7

Jern- og stålstøperier.

Fonderies de fer et d'acier.

Gruppe 0301.

År Année	Antall bedrifter Nombre d'établissements	Antall årsverk (à 300 arbeidsdager) Années de travail	Arbeidslønn (beregnet etter I.T.L. § 15) Salaires gagnés	Premieinntekt Mont. des primes		Belastning Charges		Godkjente ulykker Acc. recon.			Kostende pr. Coût par		Antall tapte arbeidsdager Nombre de journées de travail perdues					
				total total	Tariffsats Taux du tarif	total total	i ‰ av arb.- lønnen ‰ du mont. des sal.	i alt en tout	med døden tilf. ayant entraîné la mort	pr. 1000 årsv. par 1000 ann. de trav.	godkj. ulykke acc. recon.	årsverk ann. de trav.	Sykdom Maladie	Invaliditet Invalidité	Død Mort	Sum Total	pr. godkjent ulykke par acc. rec.	pr. årsverk par ann. de trav.
1948-1952	-	11 877	Kr. 40 295 325	Kr. 584 370	‰ 14,5	Kr. 669 742	Kr. 16,6	942	1	79,3	Kr. 711	Kr. 56	25 126	56 475	7 500	89 101	95	7,5
1953	55	2 337	11 204 750	212 890	19,0	360 017	32,1	217	-	92,9	1 659	154	7 016	21 593	-	28 609	132	12,2
1954	54	2 856	20 508 586	389 639	19,0	400 193	19,5	282	-	98,7	1 419	140	7 892	11 823	-	19 715	70	6,9
1948-1954	-	17 070	72 008 661	1 186 899	16,5	1 429 952	19,9	1 441	1	84,4	992	84	40 034	89 891	7 500	137 425	95	8,1

Smier med eller uten bygningssmedarbeid. Blikkvarefabrikker (jern og andre metaller) inkl. dekorering m. v., blikkenslagerverksteder.

Forges maréchales avec ou sans ferronnerie pour bâtiments. Fabriques de ferblanterie (fer et autres métaux) y compris la décoration etc., ateliers de ferblanterie.

1948-1952	-	17 132	Kr. 57 195 184	Kr. 1 232 322	‰ 21,5	Kr. 768 603	Kr. 13,4	916	3	53,5	Kr. 839	Kr. 45	26 381	78 854	22 500	127 735	139	7,5
1953	486	3 874	17 978 400	341 590	19,0	98 783	5,5	157	-	40,5	629	25	3 718	4 250	-	7 968	51	2,1
1954	496	3 931	27 631 198	524 817	19,0	241 588	8,7	234	-	59,5	1 032	61	5 471	16 120	-	21 591	92	5,5
1948-1954	-	24 937	102 804 782	2 098 729	20,4	1 108 974	10,8	1 307	3	52,4	848	44	35 570	99 224	22 500	157 294	120	6,3

Fabrikasjon av trådstift, søm, spiker, nagler, skruer m. v. Jern- og stålwarefabrikker, verktøyfabrikasjon m. v. Gjerdefabrikker. Mekaniske verksteder. Vognfabrikker. *Fabriques de pointes de Paris, de clous, fils de fer etc. Fabrication d'articles en fer et acier, fabrication d'outils etc. Fabriques de clôtures. Groupe 0303. Ateliers de constructions mécaniques. Fabriques de voitures.*

År Année	Antall bedrifter Nombre d'établissements	Antall årsverk (à 300 arbeidsdager) Années de travail	Arbeidslønn (beregnet etter I.T.L. § 15) Salaires gagnés	Premieinntekt Mont. des primes		Belastning Charges		Godkjente ulykker Acc. recon.			Kostende pr. Coût par		Antall tapte arbeidsdager Nombre de journées de travail perdues					
				total total	Tariffsats Taux du tarif	total total	i $\frac{0}{100}$ av arb. lønner $\frac{0}{100}$ du mont. des sal.	i alt en tout	med døden tilf. avant entraîné la mort	pr. 1000 årsv. par 1000 ann. de trav.	godkj. ulykke acc. recon.	årsverk ann. de trav.	Sykdom Maladie	Invalditet Incapacité	Dead Mort	Sum Total	pr. godkjent ulykke par acc. rec.	pr. årsverk par ann. de trav.
1948-1952	-	127 574	Kr. 425 362 419	Kr. 6 396 336	$\frac{0}{100}$ 15,0	Kr. 4 070 306	$\frac{0}{100}$ 9,6	6 373	18	50,1	Kr. 639	Kr. 32	164 934	303 027	135 000	602 961	95	4,7
1953	2618	26 170	124 353 460	1 740 949	14,0	1 173 930	9,4	1 056	1	40,4	1 112	45	29 831	62 510	7 500	99 841	95	3,8
1954	2673	27 581	199 149 333	3 212 059	14,0	1 479 932	7,4	1 298	5	47,1	1 140	54	36 810	71 157	37 500	145 467	112	5,3
1948-1954	-	181 325	748 865 212	11 349 344	15,2	6 724 168	9,0	8 727	24	48,1	771	37	231 575	436 694	180 000	848 269	97	4,6

Fabrikasjon av gass-, kloakk- og vannledningsartikler samt varmeapparater, med eller uten innlegging. Bøsse-makerverksteder og geværfabrikker. Fabrikasjon av armatur for pumper og kjeler m. v. Lampefabrikker (lampeholdere).

Fabrication d'articles pour conduites de gaz, d'égoûts, d'eau, appareils de chauffage avec ou sans pose. Ateliers d'armurerie, fabr. d'armes à feu. Fabriques de garnitures pour pompes, chaudières etc. Fabriques de lampes.

1948-1952	-	2 413	Kr. 8 175 781	Kr. 67 997	$\frac{0}{100}$ 8,3	Kr. 39 644	$\frac{0}{100}$ 4,8	97	-	40,2	Kr. 409	Kr. 16	2 051	2 910	-	4 961	51	2,1
1953	44	531	2 538 714	15 232	6,0	7 439	2,9	24	-	45,2	310	14	286	-	-	286	12	0,5
1954	43	582	4 153 265	24 900	6,0	16 574	4,0	21	-	36,1	789	28	673	1 239	-	1 912	91	3,3
1948-1954	-	3 526	14 867 760	108 129	7,3	63 657	4,3	142	-	40,3	448	18	3 010	4 149	-	7 159	50	2,0

Sykkelfabrikker.

Fabriques de bicyclettes.

Gruppe 0305.

År Année	Antall bedrifter Nombre d'établissements	Antall årsverk (à 300 arbeidsdager) Années de travail	Arbeidslønn (beregnet etter I.T.L. § 15) Salaires gagnés	Premieinntekt Mont. des primes		Belastning Charges		Godkjente ulykker Acc. recon.			Kostende pr. Coût par		Antall tapte arbeidsdager Nombre de journées de travail perdues						
				total total	Tariffsats Taux du tarif	total total	i ‰ av arb.- lønnen ‰ du mont. des sal.	i alt en tout	med døden tilf. avant entraîné la mort	pr. 1000 årsv. par 1000 ann. de trav.	godkj. ulykke acc. recon.	årsverk ann. de trav.	Sykdom Maladie	Invaliditet Invalidité	Død Mort	Sum Total	pr. godkjent ulykke par acc. rec.	pr. årsverk par ann. de trav.	
1948–1952	–	2 791	Kr. 9 389 477	Kr. 81 730	‰ 8,7	Kr. 98 643	‰ 10,5	62	–	22,2	1 591	35	1 750	14 082	–	–	15 832	255	5,7
1953	20	571	2 734 428	16 407	6,0	1 506	0,6	9	–	15,8	167	3	236	–	–	236	26	0,4	
1954	21	597	4 225 437	25 344	6,0	6 195	1,5	16	–	26,8	387	10	292	–	–	292	18	0,5	
1948–1954	–	3 959	16 349 342	123 481	7,6	106 344	6,5	87	–	22,0	1 222	27	2 278	14 082	–	–	16 360	188	4,1

Bygging, reparasjon og oppussing av fartøyer av tre, jern, stål og betong (maskinverksted, støperi, modellverksted, kjelverksted m. v.), alt arbeid under ett. Oppbrekking av skip.

Chantiers de navires (bois, fer, acier et béton), évent. avec ateliers de construction de machines, construction de canots et de barques pontées.
Gruppe 0306.

1948–1952	–	79 746	267 388 415	7 001 020	26,2	4 504 312	16,8	5 565	31	69,8	809	56	166 791	342 697	232 500	741 988	133	9,3
1953	574	16 074	76 865 750	1 460 449	19,0	1 131 271	14,7	1 080	3	67,2	1 047	70	35 744	64 420	22 500	122 664	114	7,6
1954	561	16 424	116 805 215	2 215 699	19,0	1 736 380	14,9	1 182	11	72,0	1 469	106	38 056	76 999	82 500	197 555	167	12,0
1948–1954	–	112 244	461 059 380	10 677 168	23,2	7 371 963	16,0	7 827	45	69,7	942	66	240 591	484 116	337 500	1 062 207	136	9,5

Fabrikasjon av telegraf-, telefon- og radioapparater, maskiner og apparater for elektrisk belysning, varme og kraftoverføring med eller uten installasjon. (Om bygging av lengre ledninger, se gruppe 1405.) Kabelfabriker.

Fabriques d'appareils télégraphiques et téléphoniques, machines et app. pour l'éclairage électr., chauffage et transmissions d'énergie avec Groupe 0307. ou sans installation. (Voir 1405). Fabriques de câbles.

År Année	Antall bedrifter Nombre d'établissements	Antall årsverk (à 300 arbeidsdager) Années de travail	Arbeidslønn (beregnet etter I.T.L. § 15) Salaires gagnés	Premieinntekt Mont. des primes		Belastning Charges		Godkjente ulykker Acc. recon.			Kostende pr. Coût par		Antall tapte arbeidsdager Nombre de journées de travail perdues					
				total total	Tariffisats Taux du tarif	total total	i ‰ av arb.- lønnen ‰ du mont. des sal.	i alt en tout	med døden tilf. ayant entraîné la mort	pr. 1000 årsv. par 1000 ann. de trav.	godkj. ulykke acc. recon.	årsverk ann. de trav.	Sykdom Maladie	Invaliditet Incapacité	Død Mort	Sum Total	pr. godkjent ulykke par acc. rec.	pr. årsverk par ann. de trav.
			Kr.	Kr.	‰	Kr.	‰				Kr.	Kr.						
1948-1952	-	37 446	126 205 109	1 268 895	10,1	641 954	5,1	1 386	4	37,0	463	17	32 905	52 115	30 000	115 020	83	3,1
1953	348	8 119	38 700 600	348 306	9,0	229 139	5,9	294	-	36,2	779	28	7 841	9 815	-	17 656	60	2,2
1954	343	8 405	59 336 109	533 891	9,0	394 100	6,6	333	-	39,6	1 183	47	10 175	22 044	-	32 219	97	3,8
1948-1954	-	53 970	224 241 818	2 151 092	9,6	1 265 193	5,6	2 013	4	37,3	629	23	50 921	83 974	30 000	164 895	82	3,1

Piano-, harmonium- og orgelfabriker. Metallstøperier. Metallvarefabriker i allminnelighet, gjørtlerier. Haglfabriker. Trykking, preging, pressing og stansing av metall. Fabrikasjon av stålørmebler.

Fabriques de pianos, d'harmoniums et d'orgues. Fonderies de métaux. Fabriques ordinaires d'ouvrages en métaux, fonderies de laiton. Groupe 0308. Fabriques de plomb de chasse. Impression sur métal, estampage et repoussage.

1948-1952	-	15 242	51 054 372	522 661	10,2	362 490	7,1	716	-	47,0	506	24	17 980	34 773	-	52 753	74	3,5
1953	312	2 999	14 314 900	128 834	9,0	118 000	8,2	95	-	31,7	1 242	39	2 431	8 390	-	10 821	114	3,6
1954	327	3 190	22 588 066	203 155	9,0	220 911	9,8	116	-	36,4	1 904	69	2 718	11 778	-	14 496	125	4,5
1948-1954	-	21 431	87 957 338	854 650	9,7	701 401	8,0	927	-	43,3	757	33	23 129	54 941	-	78 070	84	3,6

Galvanoplastiske anstalter.

Gruppe 0309.

Etablissements galvanoplastiques.

År <i>Année</i>	Antall bedrifter <i>Nombre d'établissements</i>	Antall årsverk (à 300 arbeidsdager) <i>Années de travail</i>	Arbeidslønn (beregnet etter I.T.L. § 15) <i>Salaires gagnés</i>	Premieinntekt <i>Mont. des primes</i>		Belastning <i>Charges</i>		Godkjente ulykker <i>Acc. recon.</i>			Kostende pr. <i>Coût par</i>		Antall tapte arbeidsdager <i>Nombre de journées de travail perdues</i>					
				total <i>total</i>	Tariffsat <i>Taux du tarif</i>	total <i>total</i>	i ‰ av arb.- lønnen <i>‰ du mont. des sal.</i>	i alt <i>en tout</i>	med døden tilf. ayant entraîné la mort	pr. 1000 årsv. par 1000 ann. de trav.	godkj. ulykke acc. recon.	årsverk ann. de trav.	Sykdom <i>Maladie</i>	Invalditet <i>Incapacité</i>	Død <i>Mort</i>	Sum <i>Total</i>	pr. godkjent ulykke par acc. rec.	pr. årsverk par ann. de trav.
1948-1952	—	1 663	Kr. 5 571 882	Kr. 35 485	‰ 6,4	Kr. 14 926	‰ 2,7	61	—	36,7	Kr. 245	Kr. 9	1 344	1 439	—	2 783	46	1,7
1953	76	306	1 461 600	13 154	9,0	576	—	15	—	49,0	—	—	281	—	—	281	19	0,9
1954	78	303	2 143 238	19 217	9,0	9 938	4,6	21	—	69,3	473	33	624	625	—	1 249	59	4,1
1948-1954	—	2 272	9 176 720	67 856	7,4	24 288	2,6	97	—	42,7	250	11	2 249	2 064	—	4 313	44	1,9

Fabrikasjon av instrumenter og apparater (instrumentmakere). Gull- og sølvvarefabrikker.

Gruppe 0310. *Fabriques d'instruments et appareils de chirurgie et de précision. Fabriques d'objets en or et en argent.*

1948-1952	—	9 187	Kr. 30 660 465	Kr. 110 027	‰ 3,6	Kr. 113 755	‰ 3,7	127	—	13,8	Kr. 896	Kr. 12	3 549	12 079	—	15 628	123	1,7
1953	244	2 269	10 892 564	43 570	4,0	8 752	0,8	30	—	13,2	292	4	580	750	—	1 330	44	0,6
1954	242	1 989	13 836 256	55 053	4,0	64 456	4,7	22	—	11,1	2 930	32	826	3 750	—	4 576	208	2,3
1948-1954	—	13 445	55 389 285	208 650	3,8	186 963	3,4	179	—	13,3	1 044	14	4 955	16 579	—	21 534	120	1,6

Nåle-, hekte-, fiskekrok- og fiskefluefabrikasjon.

Gruppe 0311.

Fabriques d'aiguilles, d'agrafes et d'hameçons.

År <i>Année</i>	Antall bedrifter <i>Nombre d'établissements</i>	Antall årsverk à 300 arbeidsdager) <i>Années de travail</i>	Arbeidslønn (beregnet etter I.T.L. § 15) <i>Salaires gagnés</i>	Premieinntekt <i>Mont. des primes</i>		Belastning <i>Charges</i>		Godkjente ulykker <i>Acc. recon.</i>			Kostende pr. <i>Coût par</i>		Antall tapte arbeidsdager <i>Nombre de journées de travail perdues</i>						
				total <i>total</i>	Tariffsats <i>Taux du tarif</i>	total <i>total</i>	i $\frac{0}{100}$ av arb.- lønnen $\frac{0}{100}$ du mont. des sal.	i alt <i>en tout</i>	med døden tilf. ayant entraîné la mort	pr. 1000 årsv. par 1000 ann. de trav.	godkj. ulykke acc. recon.	årsverk ann. de trav.	Sykdom <i>Maladie</i>	Invaliditet <i>Incapacité</i>	Død <i>Mort</i>	Sum <i>Total</i>	pr. godkjent ulykke par acc. rec.	pr. årsverk par ann. de trav.	
1948–1952	–	4 182	Kr. 13 977 294	Kr. 29 570	$\frac{0}{100}$ 2,1	Kr. 4 182	$\frac{0}{100}$ 0,3	22	–	5,3	Kr. 190	Kr. 1	394	–	–	–	394	18	–
1953	6	734	3 505 000	7 010	2,0	482	0,1	1	–	1,4	482	1	16	–	–	–	16	16	–
1954	6	729	5 067 274	10 132	2,0	23 585	4,7	5	–	6,9	4 717	32	571	1 875	–	–	2 446	489	3,4
1948–1954	–	5 645	22 549 568	46 712	2,1	28 249	1,3	28	–	5,0	1 009	5	981	1 875	–	–	2 856	102	0,5

Kjemisk industri.

Industrie chimique.

Gruppe 0400.

År <i>Année</i>	Antall bedrifter <i>Nombre d'établissements</i>	Antall årsverk (à 300 arbeidsdager) <i>Années de travail</i>	Arbeidslønn (beregnet etter I.T.L. § 15) <i>Salaires gagnés</i>	Premieinntekt <i>Mont. des primes</i>		Belastning <i>Charges</i>		Godkjente ulykker <i>Acc. recon.</i>			Kostende pr. <i>Coût par</i>		Antall tapte arbeidsdager <i>Nombre de journées de travail perdues</i>					
				total <i>total</i>	Tariffisats <i>Taux du tarif</i>	total <i>total</i>	i $\frac{0}{100}$ av arb.- lønnen $\frac{0}{100}$ du mont. des sal.	i alt <i>en tout</i>	med døden tilf. <i>ayant entraîné</i> la mort	pr. 1000 årsv. <i>par 1000 ann.</i> de trav.	godkj. ulykke <i>acc. recon.</i>	årsverk <i>ann. de trav.</i>	Sykdom <i>Maladie</i>	Invallditet <i>Invalité</i>	Død <i>Mort</i>	Sum <i>Total</i>	pr. godkjent ulykke <i>par acc. rec.</i>	pr. årsverk <i>par ann. de trav.</i>
1948-1952	-	73 926	Kr. 250 572 085	Kr. 4 981 750	$\frac{0}{100}$ 19,9	Kr. 3 703 690	$\frac{0}{100}$ 14,8	4 165	21	56,3	Kr. 889	Kr. 50	121 281	249 811	157 500	528 592	127	7,2
1953	410	13 540	64 919 359	1 197 376	18,4	1 166 567	18,0	743	5	54,9	1 570	86	25 102	44 976	37 500	107 578	145	7,9
1954	411	19 532	133 331 998	2 483 166	18,6	1 741 218	13,1	766	5	39,2	2 273	89	25 866	61 554	37 500	124 920	163	6,4
1948-1954	-	106 998	448 823 442	8 662 292	19,3	6 611 475	14,7	5 674	31	53,0	1 165	62	172 249	356 341	232 500	761 090	134	7,1

Kjemisk storindustri.

Gruppe 0401.

Grande industrie chimique.

År Année	Antall bedrifter Nombre d'établissements	Antall årsverk (à 300 arbeidsdager) Années de travail	Arbeidslønn (beregnet etter I.T.L. § 15) Salaires gagnés	Premieinntekt Mont. des primes		Belasting Charges		Godkjente ulykker Acc. recon.			Kostende pr. Coût par		Antall tapte arbeidsdager Nombre de journées de travail perdues					
				total total	Tariffsaft Taux du tarif	total total	% av arb.- lønnen % des du mont. des sal.	i alt en tout	med døden tilf. ayant entraîné la mort	pr. 1000 årsv. par 1000 ann. de trav.	godkj. ulykke acc. recon.	årsverk ann. de trav.	Sykdom Maladie	Invalditet Incapacité	Død Mort	Sum Total	pr. godkjent ulykke par acc. rec.	pr. årsverk par ann. de trav
1948-1952	-	897	Kr. 3 005 661	Kr. 93 392	31,1	Kr. 246 249	81,9	66	3	73,6	Kr. 3 731	Kr. 275	2 805	6 918	22 500	32 223	488	35,9
1953	8	239	1 145 833	33 229	29,0	32 207	28,1	7	-	29,3	4 601	135	118	-	-	118	17	0,5
1954	7	241	1 728 821	50 133	29,0	35 498	20,5	11	-	45,6	3 227	147	513	1 875	-	2 388	217	9,9
1948-1954	-	1 377	5 880 315	176 754	30,0	313 954	53,4	84	3	61,0	3 738	228	3 436	8 793	22 500	34 729	413	25,2

Elektrokjemisk storindustri.

Gruppe 0402.

Grande industrie électrochimique.

1948-1952	-	50 302	Kr. 170 840 972	Kr. 3 470 534	20,3	Kr. 2 901 326	17,0	3 237	16	64,4	Kr. 896	Kr. 58	92 789	202 801	120 000	415 590	128	8,3
1953	25	8 489	40 719 750	773 675	19,0	808 673	19,8	552	5	65,0	1 465	95	17 433	26 444	37 500	81 377	147	9,6
1954	27	14 325	96 148 736	1 826 811	19,0	1 370 705	14,3	559	5	39,0	2 452	96	19 048	42 097	37 500	98 645	176	6,9
1948-1954	-	73 116	307 709 458	6 071 020	19,7	5 080 704	16,5	4 348	26	59,5	1 169	69	129 270	271 342	195 000	595 612	137	8,1

Fabrikasjon av cellull, kunstsilke, formstoffer (plastic) m. v.

Gruppe 0403.

Fabriques de soie art, de coton art, de plastics etc.

År <i>Année</i>	Antall bedrifter <i>Nombre d'établissements</i>	Antall årsverk (à 300 arbeidsdager) <i>Années de travail</i>	Arbeidslønn (beregnet etter I.T.L. § 15) <i>Salaires gagnés</i>	Premieinntekt <i>Mont. des primes</i>		Belastning <i>Charges</i>		Godkjente ulykker <i>Acc. recon.</i>			Kostende pr. <i>Coût par</i>		Antall tapte arbeidsdager <i>Nombre de journées de travail perdues</i>					
				total <i>total</i>	Tarifisats <i>Taux du tarif</i>	total <i>total</i>	i % av arb- lønnen <i>% du mont. des sal.</i>	i alt <i>en tout</i>	med døden tilf. ayant entraîné la mort	dr. 1000 årsv. par 1000 ann. de trav.	godkj. ulykke acc. recon.	årsverk ann. de trav.	Sykdom <i>Maladie</i>	Invaliditet <i>Incapacité</i>	Død <i>Mort</i>	Sum <i>Total</i>	pr. godkjent ulykke par acc. rec.	pr. årsverk par ann. de trav.
1948-1952	-	3 303	Kr. 11 340 774	Kr. 229 720	20,3	Kr. 113 244	10,0	138	-	41,8	Kr. 821	Kr. 34	4 484	10 562	-	15 046	109	4,6
1953	8	746	3 581 960	85 967	24,0	32 044	8,9	23	-	30,8	1 393	43	707	3 000	-	3 707	161	5,0
1954	7	762	5 485 002	131 636	24,0	157 019	28,6	21	-	27,6	7 477	206	1 852	11 044	-	12 896	614	16,9
1948-1954	-	4 811	20 407 736	447 323	21,9	302 307	14,8	182	-	37,8	1 661	63	7 043	24 606	-	31 649	174	6,6

Fabrikasjon av eksplosive stoffer, herunder også fyrverkerisaker, lunter o. l.

Gruppe 0404.

Fabrication et manutention des explosifs, artifices, mèches, etc.

1948-1952	-	3 182	Kr. 10 932 209	Kr. 453 791	41,5	Kr. 104 593	9,6	109	1	34,3	Kr. 960	Kr. 33	4 412	3 319	7 500	15 231	140	4,8
1953	10	775	3 719 566	107 867	29,0	100 692	27,1	31	-	40,0	3 248	130	2 351	3 125	-	5 476	177	7,1
1954	10	873	6 246 931	181 159	29,0	77 065	12,3	41	-	47,0	1 880	88	935	5 038	-	5 973	146	6,8
1948-1954	-	4 830	20 898 706	742 817	35,5	282 350	13,5	181	1	37,5	1 560	58	7 698	11 482	7 500	26 680	147	5,5

Fyrstikkfabrikker.

Gruppe 0405.

Fabriques d'allumettes chimiques.

År Année	Antall bedrifter Nombre d'établissements		Arbeidslønn (beregnet etter I.F.L. § 15) Salaires gagnés	Premieinntekt Mont. des primes		Belastning Charges		Godkjente ulykker Acc. recon.			Kostende pr. Coût par		Antall tapte arbeidsdager Nombre de journées de travail perdues					
	Antall årsverk (à 300 arbeidsdager) Années de travail			total total	Tarifisats Taux du tarif	total total	i ‰ av arb.- lønnen ‰ du mont. des sal.	i alt en tout	med deden tilf. ayant entraîné la mort	pr. 1000 årsv. par 1000 ann. de trav.	godkj. ulykke acc. recon.	årsverk ann. de trav.	Sykdom Maladie	Invalditet Invalidité	Dead Mort	Sum Total	pr. godkjent ulykke par acc. rec.	pr. årsverk par ann. de trav
1948-1952	-	1 413	Kr. 4 720 065	Kr. 30 122	‰ 6,4	Kr. 8 186	‰ 1,7	73	-	51,7	Kr. 112	Kr. 6	1 725	-	-	1 725	24	1,2
1953	2	239	1 149 267	16 090	14,0	44 054	38,3	12	-	50,2	3 671	184	588	2 410	-	2 998	250	12,5
1954	2	245	1 760 219	24 643	14,0	2 173	1,2	6	-	24,5	362	9	111	-	111	19	-	
1948-1954	-	1 897	7 629 551	70 855	9,3	54 413	7,1	91	-	48,0	598	29	2 424	2 410	-	4 834	53	2,5

Tilvirking av tjære og tjæreprodukter samt impregnering av stoffer med harpiks eller tjære. Takpappfabr. Impregnering av trematerialer.

Production de goudron et produits goudronnés et imperméabilisation au moyen de goudron ou de résin. Imperméabilisation de matériaux en bois.

1948-1952	-	1 659	Kr. 5 610 570	Kr. 88 590	‰ 15,8	Kr. 41 781	‰ 7,4	120	-	72,3	Kr. 348	Kr. 25	3 127	2 684	-	5 811	48	3,5
1953	50	383	1 836 050	34 885	19,0	61 934	33,7	36	-	94,0	1 720	162	1 585	7 209	-	8 794	244	23,0
1954	49	353	2 537 513	48 195	19,0	41 898	16,5	32	-	90,7	1 309	119	986	-	986	31	2,8	
1948-1954	-	2 395	9 984 133	171 670	17,2	145 613	14,6	188	-	78,5	775	61	5 698	9 893	-	15 591	83	6,5

Fabrikasjon av isolerings- og gulvbekledningsmasse med eller uten påleggingsarbeid.
 Gruppe 0407. *Masses isolantes et endents pour parquets, avec ou sans pose.*

År Année	Antall bedrifter Nombre d'établissements	Antall årsverk (à 300 arbeidsdager) Années de travail	Arbeidslønn (beregnet etter I.T.L. § 15) Salaires gagnés	Premieinntekt Mont. des primes		Belastning Charges		Godkjente ulykker Acc. recon.			Kostende pr. Coût par		Antall tapte arbeidsdager Nombre de journées de travail perdues					
				total total	Tariffsats Taux du tarif	total total	i ‰ av arb.- lønnen ‰ du mont. des sal.	i alt en tout	med døden tilf. ayant entraîné la mort	pr. 1000 årsv. par 1000 ann. de trav.	godkj. ulykke acc. recon.	årsverk ann. de trav.	Sykdom Maladie	Invalditet Incapacité	Dead Mort	Sum Total	pr. godkjent ulykke par acc. rec.	pr. årsverk par ann. de trav.
1948-1952	-	1 143	Kr. 3 883 973	Kr. 41 236	‰ 10,6	Kr. 34 509	‰ 8,9	56	-	49,0	Kr. 616	Kr. 30	1 626	3 535	-	5 161	92	4,5
1953	27	234	1 122 800	15 719	14,0	5 732	5,1	10	-	42,7	573	24	263	875	-	1 138	114	4,9
1954	25	230	1 643 568	22 999	14,0	5 601	3,4	12	-	52,2	467	24	281	-	-	281	23	1,2
1948-1954	-	1 607	6 650 341	79 954	12,0	45 842	6,9	78	-	48,5	588	29	2 170	4 410	-	6 580	84	4,1

Kjemisk småindustri (pussepomade, skosmørelse, parfyme, blekk o. l.). Kullsyre-, surstoff- og vannstoffabrikker. Apotek (samt tilvirking av kjemiske og farmasøytiske preparater). Laboratoriearbeider.

Petite industrie chimique (pomade à polir, parfums, encre etc.), fabrication de manchons d'incandescence. Pharmacies. Travaux de laboratoire.

1948-1952	-	6 973	Kr.		‰ 11,4	Kr.		4,8	180	1	25,8	Kr.		615	16	5 663	5 841	7 500	19 004	106	2,7
			23 214 156	265 025		110 661	‰ 4,8														
1953	201	1 384	6 614 800	59 533	9,0	21 240	3,2	28	-	20,3	759	15	799	15	799	1 125	-	-	1 924	69	1,4
1954	210	1 446	10 249 817	92 178	9,0	21 397	2,1	34	-	23,5	629	15	792	15	792	-	-	-	792	23	0,5
1948-1954	-	9 803	40 078 773	416 736	10,4	153 298	3,8	242	1	24,7	633	16	7 254	6 966	7 500	21 720	90	2,2			

Bridselmøller, svertemøller, fabrikasjon av fargesaker, fernisser, lakker, garvestoffer m. v. Limkokerier.

Moulins à broyer les couleurs, à cirage, fabrication de couleurs, vernis, laques, substances coriaries etc. Usines de colle-forte.
 Groupe 0409.

År <i>Année</i>	Antall bedrifter <i>Nombre d'établissements</i>	Antall årsverk (à 300 arbeidsdager) <i>Années de travail</i>	Arbeidslønn (beregnet etter I.T.L. § 15) <i>Salaires gagnés</i>	Premieinntekt <i>Mont. des primes</i>		Belastning <i>Charges</i>		Godkjente ulykker <i>Acc. recon.</i>			Kostende pr. <i>Coût par</i>		Antall tapte arbeidsdager <i>Nombre de journées de travail perdues</i>					
				total <i>total</i>	Tariffsats <i>Taux de tarif</i>	total <i>total</i>	i ‰ av arb.- lønnen <i>‰ du mont. des sal.</i>	i alt <i>en tout</i>	med døden tilf. ayant entraîné la mort	pr. 1000 årsv. par 1000 ann. de trav.	godkj. ulykke <i>acc. recon.</i>	årsverk <i>ann. de trav.</i>	Sykdom <i>Maladi</i>	Invalditet <i>Incapacité</i>	Død <i>Mort</i>	Sum <i>Total</i>	pr. godkjent ulykke <i>par acc. rec.</i>	pr. årsverk <i>par ann. de trav.</i>
1948-1952	-	5 054	Kr. 17 023 705	Kr. 309 340	‰ 18,2	Kr. 143 141	‰ 8,4	186	-	36,8	Kr. 770	Kr. 28	4 650	14 151	-	18 801	101	3,7
1953	79	1 051	5 029 333	70 411	14,0	59 991	11,9	44	-	41,9	1 362	57	1 258	788	-	2 046	47	1,9
1954	74	1 057	7 531 391	105 412	14,0	29 862	4,0	50	-	47,3	597	28	1 348	1 500	-	2 848	57	2,7
1948-1954	-	7 162	29 584 429	485 163	16,4	232 994	7,9	280	-	39,1	832	33	7 256	16 439	-	23 695	85	3,3

Olje og fettindustri.

Gruppe 0500.

Industries des huiles et des graisses.

1948-1952	-	21 318	Kr. 72 307 687	Kr. 1 856 585	‰ 25,7	Kr. 1 012 227	‰ 14,0	1 045	5	49,0	Kr. 969	Kr. 47	38 167	65 168	37 500	140 835	135	6,6
1953	209	4 368	20 938 999	443 468	21,2	407 022	19,4	203	2	46,5	2 005	93	7 824	13 484	15 000	36 308	179	8,3
1954	211	4 734	33 819 848	726 028	21,5	375 390	11,1	209	2	44,1	1 796	79	9 411	13 493	15 000	37 904	181	8,0
1948-1954	-	30 420	127 066 534	3 026 081	23,8	1 794 639	14,1	1 457	9	47,9	1 232	59	55 402	92 145	67 500	215 047	148	7,1

Fabrikasjon av tran, guano og lign. kunstgjødselstoffer eventuelt i forbindelse med pakkhus- og lagerarbeid. Beinmøller, beinstamper. Fabrikasjon av sildolje og hvalolje. Sildemelfabriker.

Cuisson et raffinage des huiles de baleine de phoque et de poisson et d'autres engrais artificiels, avec ou sans travaux d'entrepôts et magasins. Groupe 0501. Pulvérisation des os. Fabriques d'huiles de harengs et de baleines. Fabriques de farine de harengs.

År Année	Antall bedrifter Nombre d'établissements	Antall årsverk (à 300 arbeidsdager) Années de travail	Arbeidslønn (beregnet etter I.T.L. § 15) Salaires gagnés	Premieinntekt Mont. des primes		Belastning Charges		Godkjente ulykker Acc. recon.			Kostende pr. Coût par		Antall tapte arbeidsdager Nombre de journées de travail perdues					
				total total	Tarifisats Taux de tarif	total total	i ‰ av arb.- lønnen ‰ du mont. des sal.	i alt en tout	med døden tilf. ayant entraîné la mort	pr. 1000 årsv. par 1000 ann. de trav.	godkj. ulykke acc. recon.	årsverk ann. de trav.	Sykdom Maladie	Invaliddet Incapacité	Død Mort	Sum Total	pr. godkjent ulykke par acc. rec.	pr. årsverk par ann. de trav.
1948–1952	–	9 684	Kr. 33 321 238	Kr. 1 252 412	‰ 37,6	Kr. 600 564	‰ 18,0	489	4	50,5	Kr. 1 228	Kr. 62	22 111	47 300	30 000	99 411	203	10,3
1953	136	2 092	10 021 533	290 624	29,0	166 302	16,6	82	1	39,2	2 028	79	3 964	6 734	7 500	18 198	222	8,7
1954	141	2 353	16 842 433	488 376	29,0	303 666	18,0	95	2	40,4	3 196	129	4 727	12 021	15 000	31 748	334	13,5
1948–1954	–	14 129	60 185 204	2 031 412	33,8	1 070 532	17,8	666	7	47,1	1 607	76	30 802	66 055	52 500	149 357	224	10,6

Petroleumsraffinerier. Fabrikasjon av vegetabiliske oljer.

Gruppe 0502.

Raffineries de pétrole. Fabriques d'huiles végétales.

1948–1952	–	7 286	Kr. 24 617 638	Kr. 420 486	‰ 17,1	Kr. 219 694	‰ 8,9	379	1	52,0	Kr. 580	Kr. 30	9 076	6 140	7 500	22 716	60	3,1
1953	23	1 546	7 419 666	103 875	14,0	177 976	24,0	68	1	44,0	2 617	115	2 212	5 250	7 500	14 962	220	9,7
1954	21	1 595	11 462 464	160 464	14,0	41 920	3,7	76	–	47,6	552	26	3 042	–	–	3 042	40	1,9
1948–1954	–	10 427	43 499 768	684 825	15,7	439 590	10,1	523	2	50,2	841	42	14 330	11 390	15 000	40 720	78	3,9

Lysstøperier. Såpefabrikasjon, event. i forbindelse med parfymefabrikasjon o. l.
Destruksjonsverk, eventuelt med utvinning av fett, lim m. v.

Fabrication de chandelles. Fabriques de savons, combinées avec parfumerie, fabrication de bougies etc. Etablissements de destruction, avec, éventuellement, extraction de graisse, de colle, e.t.c.

År Année	Antall bedrifter Nombre d'établissements	Antall årsverk (à 300 arbeidsdager) Années de travail	Arbeidslønn (beregnet etter I.T.L. § 15) Salaires gagnés	Premieinntekt Mont. des primes		Belastning Charges		Godkjente ulykker Acc. recon.			Kostende pr. Coût par		Antall tapte arbeidsdager Nombre de journées de travail perdues					
				total total	Tariffisats Taux du tarif	total total	i % av arb.- lønnen % du mont. des sal.	i alt en tout	med døden tilf. ayant entraîné la mort	pr. 1000 årsv. par 1000 ann. de trav.	godkj. ulykke acc. recon.	årsverk ann. de trav.	Sykdom Maladie	Invalditet Invalidité	Død Mort	Sum Total	pr. godkjent ulykke par acc. rec.	pr. årsverk par ann. de trav.
1948-1952	-	4 348	Kr. 14 368 811	Kr. 183 687	12,8	Kr. 191 969	13,4	177	-	40,7	Kr. 1 085	Kr. 44	6 980	11 728	-	18 708	106	4,3
1953	50	730	3 497 800	48 969	14,0	62 744	17,9	53	-	72,6	1 184	86	1 648	1 500	-	3 148	59	4,3
1954	49	786	5 514 951	77 188	14,0	29 804	5,4	38	-	48,3	784	38	1 642	1 472	-	3 114	82	4,0
1948-1954	-	5 864	23 381 562	309 844	13,3	284 517	12,2	268	-	45,7	1 062	49	10 270	14 700	-	24 970	93	4,3

Elektrisitets- og gassverk.

Gruppe 0600.

Stations génératrices de gaz et d'électricité.

1948-1952	-	10 047	Kr.	Kr.	%	Kr.	%	373	10	37,1	Kr.	Kr.	13 233	42 193	75 000	130 426	350	13,0
			33 779 288	670 795	19,9	605 953	17,9				1 625	60						
1953	840	2 174	10 405 683	197 208	19,0	156 792	15,1	78	1	35,9	2 010	72	3 303	6 285	7 500	17 088	219	7,9
1954	858	2 221	15 883 121	300 891	18,9	141 175	8,9	73	1	32,9	1 934	64	3 053	12 750	7 500	23 303	319	10,5
1948-1954	-	14 442	60 068 092	1 168 894	19,5	903 920	15,0	524	12	36,3	1 725	63	19 589	61 228	90 000	170 817	326	11,8

Drift av mindre anlegg for fremstilling av varme, lys og drivkraft. Drift av elektrisitetsverk med eller uten ledningsarbeider og installasjon. Kringkastingsstasjoner.

Petites stations génératrices de chauffage, d'éclairage et de force motrice. Usines d'électricité avec ou sans pose des conduites et installation.
 Groupe 0601. *Stations de radiophonie.*

År Année	Antall bedrifter Nombre d'établissements		Arbeidslønn (beregnet etter I.L.L. § 15) Salaires gagnés	Premieinntekt Mont. des primes			Belastning Charges		Godkjente ulykker Acc. recon.			Kostende pr. Coût par		Antall tapte arbeidsdager Nombre de journées de travail perdues					
	Antall årsverk (à 300 arbeidsdager) Années de travail			total total	Tarifisats Taux du tarif	total total	i ‰ av arb.- lønner ‰ du mont. des sal.	i alt en tout	med deden tilf. ayant entraîné la mort	pr. 1000 årsv. par 1000 ann. de trav.	godkj. ulykke acc. recon.	årsverk ann. de trav.	Sykdom Maladie	Invaliditet Invalidité	Død Mort	Sum Total	pr. godkjent ulykke par acc. rec.	pr. årsverk par ann. de trav.	
1948-1952	-	9 917	Kr. 33 351 524	Kr. 664 552	19,9	Kr. 606 115	18,2	368	10	37,1	Kr. 1 647	61	13 115	42 193	75 000	130 308	354	13,1	
1953	838	2 153	10 305 750	195 809	19,0	156 558	15,2	77	1	35,8	2 033	73	3 288	6 285	7 500	17 073	222	7,9	
1954	856	2 202	15 752 054	299 057	19,0	141 740	9,2	73	1	33,2	1 942	64	3 053	12 750	7 500	23 303	319	10,6	
1948-1954	-	14 272	59 409 328	1 159 418	19,5	904 413	15,2	518	12	36,3	1 746	63	19 456	61 228	90 000	170 684	330	12,0	

Gassverk (med eller uten gassledningsarbeid).

Groupe 0601.

Usines à gaz (avec ou sans installation des conduites).

1948-1952	-	130	Kr. 427 764	Kr. 6 243	14,6	Kr. -	‰ -	5	-	38,5	Kr. -	-	118	-	-	118	24	0,9
1953	2	21	99 933	1 399	14,0	234	2,3	1	-	47,6	234	11	15	-	-	15	15	0,7
1954	2	19	131 067	1 834	14,0	-	-	-	-	-	-	-	-	-	-	-	-	-
1948-1954	-	170	658 764	9 476	14,4	-	-	6	-	35,3	-	-	133	-	-	133	22	0,8

Treindustri.

Industrie du bois.

Gruppe 0700.

År Année	Antall bedrifter Nombre d'établissements	Antall årsverk (à 300 arbeidsdager) Années de travail	Arbeidslønn (beregnet etter I.T.L. § 15) Salaires gagnés	Premieinntekt Mont. des primes		Belastning Charges		Godkjente ulykker Acc. recon.			Kostende pr. Coût par		Antall tapte arbeidsdager Nombre de journées de travail perdues					
				total total	Tariffisats Taux du tarif	total total	i % av arb- lønnen % des mont. des sal.	i alt en tout	med døden tilf. ayant entraîné la mort	pr. 1000 årsv. par 1000 ann. de trav.	godkj. ulykke acc. recon.	årsverk ann. de trav.	Sykdom Maladie	Invaliditet Incapacité	Død Mort	Sum Total	pr. godkjent ulykke par acc. rec.	pr. årsverk par ann. de trav.
1948-1952	-	120 573	Kr. 401 887 604	Kr. 12 205 208	% 30,4	Kr. 8 737 972	% 21,7	8 025	18	66,6	Kr. 1 089	Kr. 72	271 879	1071540	135 000	1 478 419	184	12,3
1953	7550	24 702	117 775 214	3 261 774	28,0	2 388 438	20,3	1 275	2	51,6	1 873	97	50 859	186 218	15 000	252 077	198	10,2
1954	7528	25 299	179 151 304	4 918 233	27,5	3 163 345	17,7	1 448	5	57,2	2 185	125	55 977	202 975	37 500	296 452	205	11,7
1948-1954	-	170 574	698 814 122	20 385 215	29,2	14 289 755	20,4	10 748	25	63,0	1 330	84	378 715	1460733	187 500	2 026 948	189	11,9

Vedkapping, vedhogging. Tømmersirkelsager, stavskjærerier, kassebordfabrikasjon inkl. tomtearbeid.

Abatage de bois. Scieries (scies circulaires), scies à merrains, fabriques de planchettes, travail des chantiers compris.

Gruppe 0701.

1948-1952	-	9 006	Kr. 30 221 070	Kr. 2 562 175	% 84,8	Kr. 2 547 532	% 84,3	1 378	4	153,0	Kr. 1 849	Kr. 283	63 226	343 349	30 000	436 575	317	48,5
1953	3891	1 888	8 906 112	703 583	79,0	634 967	71,3	210	-	11,1	3 024	336	12 517	66 625	-	79 142	377	41,9
1954	3860	1 771	12 662 950	1 003 159	79,0	649 969	51,3	192	1	10,8	3 385	367	9 213	42 532	7 500	59 245	309	33,5
1948-1954	-	12 665	51 790 132	4 268 917	82,4	3 832 468	74,0	1 780	5	14,1	2 153	303	84 956	452 506	37 500	574 962	323	45,4

Tømmersirkelsagbruk inkl. høvleri, snekkeri eller byggearbeid. Trerørfabrikasjon.
Oppgangssagbruk med eller uten høvleri, snekkeri og eventuelt byggearbeid.

Scieries (scies circulaires), avec raboterie, évent. avec menuiserie et construction de maisons. Scies à cadres, avec ou sans raboterie, et
Gruppe 0702. menuiserie, évent. construction de maisons.

År Année	Antall bedrifter Nombre d'établissements	Antall årsverk (à 300 arbeidsdager) Années de travail	Arbeidslønn (beregnet etter I.T.L.L. § 15) Salaires gagnés	Premieinntekt Mont. des primes		Belastning Charges		Godkjente ulykker Acc. recon.			Kostende pr. Coût par		Antall tapte arbeidsdager Nombre de journées de travail perdues					
				total total	Tariffsats Taux du tarif	total total	i % av arb.- lønnen % du mont. des sal.	i alt en tout	med døden tilf. ayant entraîné la mort	pr. 1000 årsv. par 1000 ann. de trav.	godkj. ulykke acc. recon.	årsverk ann. de trav.	Sykdom Maladie	Invaliditet Incapacité	Død Mort	Sum Total	pr. godkjent ulykke par acc. rec.	pr. årsverk par ann. de trav.
1948-1952	-	30 810	Kr. 103 787 888	Kr. 3 025 162	29,1	Kr. 2 066 769	19,9	2 217	6	72,0	932	67	73 940	235 779	45 000	354 719	160	11,5
1953	573	6 765	32 444 608	940 893	29,0	635 264	19,6	424	1	62,7	1 498	94	15 503	35 978	7 500	58 981	139	8,7
1954	580	6 824	48 953 635	1 418 488	29,0	927 653	18,6	483	2	70,8	1 921	136	18 894	65 581	15 000	99 475	206	14,6
1948-1954	-	44 399	185 186 131	5 384 543	29,1	3 629 686	19,6	3 124	9	70,4	1 162	82	108 337	337 338	67 500	513 175	164	11,6

Høvleri. Treullfabrikker.

Gruppe 0703.

Raboteries.

År	Antall bedrifter	Antall årsverk	Arbeidslønn	Premieinntekt		Belastning		Godkjente ulykker	Kostende pr.	Antall tapte arbeidsdager								
				total	Tariffsats	total	i % av arb.-lønnen			Sykdom	Invaliditet	Død	Sum	pr. godkjent ulykke	pr. årsverk			
1948-1952	-	3 574	Kr. 12 021 465	Kr. 268 091	22,3	Kr. 288 441	24,0	248	-	69,4	1 163	81	9 571	32 726	-	42 297	171	11,8
1953	58	779	3 733 300	70 933	19,0	104 238	27,9	45	-	57,8	2 316	134	2 464	8 500	-	10 964	244	14,1
1954	54	734	5 277 431	100 252	19,0	142 783	27,1	54	-	73,6	2 644	195	2 294	11 715	-	14 009	259	19,1
1948-1954	-	5 087	21 032 196	439 276	20,9	535 462	25,5	347	-	68,2	1 543	105	14 329	52 941	-	67 270	194	13,2

Høvleri i forbindelse med snekkeri, samt eventuelt byggearbeide. Kassefabrikker.
 Tønnefabrikker. Bøkkerverksteder.
*Raboteries combinées avec menuiserie et évent. construction de maisons. Fabriques de caisses d'emballage. Fabriques de tonneaux. Ateliers
 Groupe 0704. de tonnellerie.*

År Année	Antall bedrifter Nombre d'établissements	Antall årsverk (à 300 arbeidsdager) Années de travail	Arbeidslønn (beregnet etter I.T.L. § 15) Salaires gagnés	Premieinntekt Mont. des primes		Belastning Charges		Godkjente ulykker Acc. recon.			Kostende pr. Coût par		Antall tapte arbeidsdager Nombre de journées de travail perdues					
				total total	Tariffsaft Taux du tarif	total total	i % av arb- lønnen % du mont. des sal.	i alt en tout	med døden tilf. ayant entraîné la mort	pr. 1000 årsv. par 1000 ann. de trav.	godkji. ulykke acc. recon.	årsverk ann. de trav.	Sykdom Maladie	Invaliditet Invalidité	Død Mort	Sum Total	pr. godkjent ulykke par acc. rec.	pr. årsverk par ann. de trav.
1948-1952	-	5 546	Kr. 18 647 727	Kr. 594 077	31,9	Kr. 508 882	27,3	349	2	62,9	1 458	92	11 689	59 885	15 000	86 574	248	15,6
1953	289	1 197	5 713 733	165 698	29,0	106 411	18,6	51	-	42,6	2 086	89	1 925	9 786	-	11 711	230	9,8
1954	288	1 256	8 934 109	258 992	29,0	187 984	21,0	80	1	63,7	2 350	150	3 317	6 750	7 500	17 567	220	14,0
1948-1954	-	7 999	33 295 569	1 018 767	30,6	803 277	24,1	480	3	60,0	1 673	100	16 931	76 421	22 500	115 852	241	14,5

Hjulmakerverksteder. Dreierverksteder, blokkmakerverksteder, treskjærerier,
 fabrikasjon av stokker m. v.

Groupe 0705. *Ateliers de charronage. Ateliers de tournage, de poulieurs et de découpage de boi fabriques de cannes etc.*

År Année	Antall bedrifter Nombre d'établissements	Antall årsverk (à 300 arbeidsdager) Années de travail	Arbeidslønn (beregnet etter I.T.L. § 15) Salaires gagnés	Premieinntekt Mont. des primes		Belastning Charges		Godkjente ulykker Acc. recon.			Kostende pr. Coût par		Antall tapte arbeidsdager Nombre de journées de travail perdues					
				total total	Tariffsaft Taux du tarif	total total	i % av arb- lønnen % du mont. des sal.	i alt en tout	med døden tilf. ayant entraîné la mort	pr. 1000 årsv. par 1000 ann. de trav.	godkji. ulykke acc. recon.	årsverk ann. de trav.	Sykdom Maladie	Invaliditet Invalidité	Død Mort	Sum Total	pr. godkjent ulykke par acc. rec.	pr. årsverk par ann. de trav.
1948-1952	-	2 808	Kr. 9 261 728	Kr. 243 322	26,3	Kr. 108 348	11,7	158	-	56,3	686	39	4 669	10 874	-	15 543	98	5,5
1953	141	443	2 115 000	40 185	19,0	57	-	18	-	40,6	3	-	409	654	-	1 063	59	2,4
1954	132	499	3 475 096	65 984	19,0	56 736	16,3	38	-	76,2	1 493	114	1 356	3 500	-	4 856	128	9,7
1948-1954	-	3 750	14 851 824	349 491	23,5	165 141	11,1	214	-	57,1	772	44	6 434	15 028	-	21 462	100	5,7

Snekkerier eventuelt i forbindelse med bygnings snekkerarbeid, med eller uten møbel-
fabrikasjon. Finérfabrikker.

Gruppe 0706. *Menuiseries évent. combinées avec menuiseries de bâtiment, avec ou sans fabrication de meubles.*

År Année	Antall bedrifter Nombre d'établissements	Antall årsverk (à 300 arbeidsdager) Années de travail	Arbeidslønn (beregnet etter I.T.L. § 15) Salaires gagnés	Premieinntekt Mont. des primes		Belasting Charges		Godkjente ulykker Acc. recon.			Kostende pr. Coût par		Antall tapte arbeidsdager Nombre de journées de travail perdues					
				total total	Tariffsats Taux du tarif	total total	i ‰ av arb.- lønnen ‰ du mont. des sal.	i alt en tout	med døden tilf. ayant entraîné la mort	pr. 1000 årsv. par 1000 ann. de trav.	godkj. ulykke acc. recon.	årsverk ann. de trav.	Sykdom Maladie	Invaliditet Incapacité	Død Mort	Sum Total	pr. godkjent ulykke par acc. rec.	pr. årsverk par ann. de trav.
1948-1952	-	31 742	Kr. 105 594 128	Kr. 3 278 927	‰ 31,1	Kr. 1 928 718	‰ 18,3	2 044	3	64,4	Kr. 944	Kr. 61	62 236	234 740	22 500	319 476	156	10,1
1953	1527	6 764	32 223 240	773 358	24,0	458 543	14,2	311	-	46,0	1 474	68	10 515	40 039	-	50 554	163	7,5
1954	1565	7 181	50 427 730	1 214 959	24,0	919 510	18,2	367	-	51,1	2 505	128	14 824	61 172	-	75 996	207	10,6
1948-1954	-	45 687	188 245 098	5 267 244	28,0	3 306 771	17,6	2 722	3	59,6	1 215	72	87 575	335 951	22 500	446 026	164	9,8

Møbelfabrikker.

Gruppe 0707.

Fabriques de meubles.

1948-1952	-	30 820	Kr. 101 653 411	Kr. 1 976 154	‰ 19,4	Kr. 1 076 677	‰ 10,6	1 440	2	46,7	Kr. 748	Kr. 35	41 030	138 062	15 000	194 092	135	6,3
1953	911	5 740	27 282 600	518 369	19,0	341 756	12,5	190	1	33,1	1 799	60	6 896	22 761	7 500	37 157	196	6,5
1954	888	5 869	41 314 045	784 659	19,0	246 337	6,0	204	1	34,8	1 208	42	5 277	11 725	7 500	24 502	120	4,2
1948-1954	-	42 429	170 250 056	3 279 182	19,3	1 664 770	9,8	1 834	4	43,2	908	39	53 203	172 548	30 000	255 751	139	6,0

Fabrikasjon av treskobunner, trebunnsko, skoplugg, lester, korte- og galanterivarer, klesklyper, etuier, leketøy, piper m. v.

Fabrication de sabots en cuir, de chevilles pour chaussures, de formes pour cordonniers, de bibeloterie, d'objets de fantaisie, d'étuis et de Groupe 0708.

År <i>Année</i>	Antall bedrifter <i>Nombre d'établissements</i>	Antall årsverk (à 300 arbeidsdager) <i>Années de travail</i>	Arbeidslønn (beregnet etter I.T.L. § 15) <i>Salaires gagnés</i>	Premieinntekt <i>Mont. des primes</i>		Belastning <i>Charges</i>		Godkjente ulykker <i>Acc. recon.</i>			Kostende pr. <i>Coût par</i>		Antall tapte arbeidsdager <i>Nombre de journées de travail perdues</i>					
				total <i>total</i>	Tariffisats <i>Taux de tarif</i>	total <i>total</i>	i ‰ av arb.- lønnen <i>‰ du mont. des sal.</i>	i alt <i>en tout</i>	med døden tilf. ayant entraîné la mort	pr. 1000 årsv. par 1000 ann. de trav.	godkj. ulykke <i>acc. recon.</i>	årsverk <i>ann. de trav.</i>	Sykdom <i>Maladie</i>	Invaliditet <i>Invalidité</i>	Død <i>Mort</i>	Sum <i>Total</i>	pr. godkjent ulykke <i>par acc. rec.</i>	pr. årsverk <i>par ann. de trav.</i>
1948-1952	-	2 084	Kr. 6 704 563	Kr. 145 452	21,7	Kr. 99 183	14,8	83	-	39,8	Kr. 1 195	48	2 875	12 750	-	15 625	188	7,5
1953	73	271	1 278 050	24 283	19,0	58 747	46,0	10	-	36,9	5 875	217	314	-	314	31	1,2	
1954	71	266	1 782 204	33 835	19,0	22 230	12,5	6	-	22,6	3 705	84	241	-	241	36	0,8	
1948-1954	-	2 621	9 764 817	203 570	20,8	180 160	18,4	99	-	37,8	1 820	69	3 430	12 750	-	16 180	163	6,2

Ramme- og listefabrikk. Fabrikasjon av rullegardiner, persiennner, markiser og sjalusier, inkl. oppsetting. Korkskjæring. Kurvfletting, rør- og stråvarefabrikker. Børstebinderier, pensel- og kardefabrikker.

Fabriques cadres et de listeaux. Fabriques de stores, persiennes, marquises et jalousiis. Découpage de liège. Vannerie, travail du jonc et de la paille. Fabrication des brosses, des pinceaux et des cartes.

1948-1952	-	4 183	Kr. 13 995 624	Kr. 111 848	8,0	Kr. 113 422	8,1	108	1	25,8	Kr. 1 050	27	2 643	3 375	7 500	13 518	125	3,2
1953	87	855	4 078 571	24 472	6,0	48 455	11,9	16	-	18,7	3 028	57	316	1 875	-	2 191	137	2,6
1954	90	899	6 324 104	37 905	6,0	10 143	1,6	24	-	26,7	423	11	561	-	-	561	23	0,6
1948-1954	-	5 937	24 398 299	174 225	7,1	172 020	7,1	148	1	24,9	1 162	29	3 520	5 250	7 500	16 270	110	2,7

Tremasse, cellulose- og papirindustri

Gruppe 0800.

Industrie de la pâte de papier, de la cellulose et du papier.

År Année	Antall bedrifter Nombre d'établissements	Antall årsverk (à 300 arbeidsdager) Années de travail	Arbeidslønn (beregnet etter I.T.L. § 15) Salaires gagnés	Premieinntekt Mont. des primes		Belastning Charges			Godkjente ulykker Acc. recon.			Kostende pr. Coût par		Antall tapte arbeidsdager Nombre de journées de travail perdues					
				total total	Tariffisats Taux du tarif	total total	i ‰ av auv. lønnen ‰ du mont. des sal.	i alt en tout	med døden tilf. ayant entraîné la mort	pr. 1000 årsv. par 1000 ann. de trav.	godkj. ulykke acc. recon.	årsverk ann. de trav.	Sykdom Maladie	Invaliditet Incapacité	Død Mort	Sum Total	pr. godkjent ulykke par acc. rec.	pr. årsverk par ann. de trav.	
1948-1952	-	96 006	322 327 278	Kr. 5 199 509	‰ 16,1	Kr. 4 414 306	‰ 13,7	4 635	20	48,3	Kr. 952	Kr. 46	154 830	400 860	150 000	705 690	152	7,4	
1953	340	20 240	97 300 646	Kr. 1 700 616	‰ 17,5	Kr. 1 445 179	‰ 14,9	850	3	42,0	Kr. 1 700	Kr. 71	29 613	76 883	22 500	128 996	152	6,4	
1954	344	20 472	148 791 195	Kr. 2 601 727	‰ 17,5	Kr. 1 959 295	‰ 13,2	1 101	8	53,8	Kr. 1 780	Kr. 96	37 900	86 742	60 000	184 642	168	9,0	
1948-1954	-	136 718	568 419 119	Kr. 9 501 852	‰ 16,7	Kr. 7 818 780	‰ 13,8	6 586	31	48,2	Kr. 1 187	Kr. 57	222 343	564 485	232 500	1 019 328	155	7,5	

Tresliperier. Cellulosefabrikker.

Gruppe 0801.

Fabriques de pâte de bois mécanique. Fabriques de cellulose.

1948-1952	-	42 224	142 825 125	Kr. 3 006 840	‰ 21,1	Kr. 2 409 962	‰ 16,9	2 494	15	59,1	Kr. 966	Kr. 57	81 171	206 273	112 500	399 948	160	9,5
1953	68	9 163	43 952 880	Kr. 1 054 869	‰ 24,0	Kr. 791 557	‰ 18,0	488	2	53,3	Kr. 1 622	Kr. 86	17 185	44 336	15 000	76 519	157	8,4
1954	66	9 570	68 400 190	Kr. 1 642 344	‰ 24,0	Kr. 1 030 916	‰ 15,1	565	3	59,0	Kr. 1 825	Kr. 108	18 879	53 745	22 500	95 124	168	9,9
1948-1954	-	60 957	255 178 195	Kr. 5 704 053	‰ 22,4	Kr. 4 232 435	‰ 16,6	3 547	20	58,2	Kr. 1 193	Kr. 69	117 237	304 354	150 000	571 591	161	9,4

Papp- og papirfabrikker.

Gruppe 0802.

Fabriques de carton et de papier.

År <i>Année</i>	Antall bedrifter <i>Nombre d'établissements</i>	Antall årsverk (à 300 arbeidsdager) <i>Années de travail</i>	Arbeidslønn (beregnet etter I.T.L. § 15) <i>Salaires gagnés</i>	Premieinntekt <i>Mont. des primes</i>		Belastning <i>Charges</i>		Godkjente ulykker <i>Acc. recon.</i>			Kostende pr. <i>Coût par</i>		Antall tapte arbeidsdager <i>Nombre de journées de travail perdues</i>					
				total <i>total</i>	Tarifsats <i>Taux du tarif</i>	total <i>total</i>	i ‰ av arb- lønnen <i>‰ du mont. des sal.</i>	i alt <i>en tout</i>	med døden tilf. <i>ayant entraîné la mort</i>	pr. 1000 årsv. <i>par 1000 ann. de trav.</i>	godkj. ulykke <i>acc. recon.</i>	årsverk <i>ann. de trav.</i>	Sykdom <i>Maladie</i>	Invalditet <i>Invalidité</i>	Død <i>Mort</i>	Sum <i>Total</i>	pr. godkjent ulykke	pr. årsverk <i>par ann. de trav.</i>
1948-1952	-	37 253	Kr. 124 527 800	Kr. 1 810 417	‰ 14,5	Kr. 1 673 699	‰ 13,4	1 700	4	45,6	985	Kr. 45	Kr. 59 239	158 001	30 000	247 240	145	6,6
1953	51	7 896	38 196 266	534 748	14,0	580 085	15,2	278	1	35,2	2 087	73	10 464	31 032	7 500	48 996	176	6,2
1954	51	7 433	56 440 021	780 838	14,0	858 613	15,2	433	5	58,3	1 983	116	16 030	29 327	37 500	82 857	191	11,1
1948-1954	-	52 582	219 164 087	3 126 003	14,3	3 112 397	14,2	2 411	10	45,9	1 291	59	85 732	218 360	75 000	379 093	157	7,2

Protokollfabrikker og linjeranstalter. Bokbinderier.

Gruppe 0803.

Fabriques de registres et ateliers de réglage. Ateliers de reliure.

1948-1952	-	5 513	Kr. 18 293 242	Kr. 62 223	‰ 3,4	Kr. 21 050	‰ 1,2	72	-	13,1	292	Kr. 4	Kr. 1 725	2 840	-	4 565	63	0,8
1953	91	1 070	5 072 800	20 291	4,0	6 909	1,4	19	-	17,8	364	6	488	-	-	488	26	0,5
1954	89	1 089	7 395 668	29 612	4,0	4 470	0,6	14	-	12,9	319	4	284	-	-	284	20	0,3
1948-1954	-	7 672	30 761 710	112 126	3,6	32 429	1,1	105	-	13,7	309	4	2 497	2 840	-	5 337	51	0,7

Papir- og kartongvarefabrikker. Tapetfabrikker.

Gruppe 0804.

Fabriques d'articles en papier ou en carton. Fabriques de papiers de tenture.

År Année	Antall bedrifter Nombre d'établissements	Antall årsverk (à 300 arbeidsdager) Années de travail	Arbeidslønn (beregnet etter I.T.L. § 15) Salaires gagnés	Premieinntekt Mont. des primes		Belastning Charges		Godkjente ulykker Acc. recon.			Kostende pr. Coût par		Antall tapte arbeidsdager Nombre de journées de travail perdues					
				total total	Tariffsats Taux du tarif	total total	i ‰ av arb.- lønnen ‰ du mont. des sal.	i alt en tout	med døden tilf. ayant entraîné la mort	pr. 1000 årsv. par 1000 ann. de trav.	godkj. ulykke acc. recon.	årsverk ann. de trav.	Sykdom Maladie	Invalditet Invalidité	Død Mort	Sum Total	pr. godkjent ulykke par acc. rec.	pr. årsverk par ann. de trav.
1948-1952	-	11 016	Kr. 36 681 111	Kr. 320 029	‰ 8,7	Kr. 309 595	‰ 8,4	369	1	33,5	Kr. 839	Kr. 28	12 691	33 746	7 500	53 937	146	4,9
1953	130	2 111	10 078 700	90 708	9,0	66 628	6,6	65	-	30,8	1 025	32	1 478	1 515	-	2 993	46	1,4
1954	138	2 380	16 555 316	148 933	9,0	65 296	3,9	89	-	37,4	734	27	2 707	3 670	-	6 377	72	2,7
1948-1954	-	15 507	63 315 127	559 670	8,8	441 519	7,0	523	1	33,7	844	28	16 876	38 931	7 500	63 307	121	4,1

Lær- og gummiindustri.

Gruppe 0900.

Industrie du cuir et du caoutchouc.

1948-1952	-	33 604	Kr. 111 487 580	Kr. 854 530	‰ 7,7	Kr. 452 479	‰ 4,1	787	1	23,4	Kr. 575	Kr. 13	20 726	50 516	7 500	78 742	100	2,3
1953	520	6 451	30 752 213	207 995	6,8	143 218	4,7	111	-	17,2	1 290	22	4 458	11 999	-	16 457	148	2,6
1954	538	6 661	46 516 316	315 108	6,8	147 545	3,2	124	-	18,6	1 190	22	4 177	6 291	-	10 468	84	1,6
1948-1954	-	46 716	188 756 109	1 377 633	7,3	743 242	3,9	1 022	1	21,9	727	16	29 361	68 806	7 500	105 667	103	2,3

Barkemøller og barkestamper, quebrachomøller. Lærfabrikker, bereding av skinn samt garverier. Remfabrikker.

Moulins et pilons à tan, moulins à quebracho. Tanneries, corroyage de fourrures et de peaux. Fabriques de courroies de transmission.
Gruppe 0901.

År <i>Année</i>	Antall bedrifter <i>Nombre d'établissements</i>		Antall årsverk (à 300 arbeidsdager) <i>Années de travail</i>		Arbeidslønn (beregnet etter I.T.L. § 15) <i>Salaires gagnés</i>		Premieinntekt <i>Mont. des primes</i>		Belastning <i>Charges</i>		Godkjente ulykker <i>Acc. recon.</i>		Kostende pr. <i>Coût par</i>		Antall tapte arbeidsdager <i>Nombre de journées de travail perdues</i>				
	total <i>total</i>	Tarifisats <i>Taux du tarif</i>	total <i>total</i>	i ‰ av arb.- lønnen <i>‰ du mont. des sal.</i>	total <i>total</i>	i ‰ av arb.- lønnen <i>‰ du mont. des sal.</i>	i alt <i>en tout</i>	med døden tilf. <i>ayant entraîné la mort</i>	pr. 1000 årsv. <i>par 1000 ann. de trav.</i>	godkj. ulykke <i>acc. recon.</i>	årsverk <i>ann. de trav.</i>	Sykdom <i>Maladie</i>	Invaliditet <i>Incapacité</i>	Død <i>Mort</i>	Sum <i>Total</i>	pr. godkjent ulykke <i>par acc. rec.</i>	pr. årsverk <i>par ann. de trav.</i>		
1948-1952	-	7 240	Kr. 23 595 058	Kr. 339 596	14,4	88 984	3,8	283	-	39,1	314	12	6 635	14 374	-	21 009	74	2,9	
1953	79	1 038	4 971 933	69 607	14,0	32 799	6,6	34	-	32,8	965	32	1 238	2 475	-	3 713	109	3,6	
1954	73	1 099	7 843 600	109 774	14,0	48 521	6,2	44	-	40,0	1 103	44	1 435	2 250	-	3 685	84	3,4	
1948-1954	-	9 377	Kr. 36 410 591	Kr. 518 977	14,3	170 304	4,7	361	-	38,5	472	18	9 308	19 099	-	28 407	79	3,0	

Skinn- og lærvarefabrikker. Fabrikasjon av reiseeffekter (med snekkeri). Salmakerverksteder, møbelstopping, svepefabrikker m. v.

Fabriques d'articles en cuir. Fabrication d'articles de voyage (avec menuiserie), ateliers de sellerie, garnitures de meubles, fabriques de foudets, etc.

År <i>Année</i>	Antall bedrifter <i>Nombre d'établissements</i>		Antall årsverk (à 300 arbeidsdager) <i>Années de travail</i>		Arbeidslønn (beregnet etter I.T.L. § 15) <i>Salaires gagnés</i>		Premieinntekt <i>Mont. des primes</i>		Belastning <i>Charges</i>		Godkjente ulykker <i>Acc. recon.</i>		Kostende pr. <i>Coût par</i>		Antall tapte arbeidsdager <i>Nombre de journées de travail perdues</i>				
	total <i>total</i>	Tarifisats <i>Taux du tarif</i>	total <i>total</i>	i ‰ av arb.- lønnen <i>‰ du mont. des sal.</i>	total <i>total</i>	i ‰ av arb.- lønnen <i>‰ du mont. des sal.</i>	i alt <i>en tout</i>	med døden tilf. <i>ayant entraîné la mort</i>	pr. 1000 årsv. <i>par 1000 ann. de trav.</i>	godkj. ulykke <i>acc. recon.</i>	årsverk <i>ann. de trav.</i>	Sykdom <i>Maladie</i>	Invaliditet <i>Incapacité</i>	Død <i>Mort</i>	Sum <i>Total</i>	pr. godkjent ulykke <i>par acc. rec.</i>	pr. årsverk <i>par ann. de trav.</i>		
1948-1952	-	8 710	Kr. 28 661 625	Kr. 138 607	4,8	67 109	2,3	109	-	1,3	616	8	3 324	6 102	-	9 426	86	1,1	
1953	238	1 719	8 147 000	32 588	4,0	50 607	6,2	21	-	12,2	2 410	29	1 141	4 850	-	5 991	285	3,5	
1954	258	1 958	13 293 390	53 110	4,0	4 566	0,3	11	-	5,6	415	2	202	-	202	18	-		
1948-1954	-	12 387	Kr. 50 102 015	Kr. 224 305	4,5	122 282	2,4	141	-	11,4	867	10	4 667	10 952	-	15 619	111	1,3	

Gummi- og guttaperkavarefabrikker. Fabrikasjon av kautsjuk- og andre stemples.
Vulkanisering. Linoleumsfabrikker. Knappefabrikasjon.

Fabriques de produits en caoutchouc. Fabriques de timbres en caoutchouc etc. Vulcanisation. Fabriques de linoléum. Fabrication de boutons.
Gruppe 0903.

År Année	Antall bedrifter Nombre d'établissements	Antall årsverk (à 300 arbeidsdager) Années de travail	Arbeidslønn (beregnet etter I.T.L. § 15) Salaires gagnés	Premieinntekt Mont. des primes		Belastning Charges		Godkjente ulykker Acc. recon.			Kostende pr. Coût par		Antall tapte arbeidsdager Nombre de journées de travail perdues					
				total total	Tariffsats Taux du tarif	total total	i ‰ av arb.- lønnen ‰ du mont. des sal.	i alt en tout	med døden tilf. ayant entraîné la mort	pr. 1000 årsv. par 1000 ann. de trav.	godkj. ulykke acc. recon.	årsverk ann. de trav.	Sykdom Maladie	Invaliditet Invalidité	Død Mort	Sum Total	pr. godkjent ulykke par acc. rec.	pr. årsverk par ann. de trav.
1948-1952	-	17 654	Kr. 59 230 897	Kr. 376 327	‰ 6,4	Kr. 296 386	‰ 5,0	395	1	22,4	Kr. 750	Kr. 17	10 767	30 040	7 500	48 307	122	2,7
1953	203	3 694	17 633 280	105 800	6,0	59 812	3,4	56	-	15,2	1 068	16	2 079	4 674	-	6 753	121	1,8
1954	207	3 604	25 379 326	152 224	6,0	94 458	3,7	69	-	19,1	1 369	26	2 540	4 041	-	6 581	95	1,8
1948-1954	-	24 952	Kr. 102 243 506	Kr. 634 351	‰ 6,2	Kr. 450 656	‰ 4,4	520	1	20,8	Kr. 867	Kr. 18	15 386	38 755	7 500	61 641	119	2,5

Tekstilindustri.

Industries textiles.

Gruppe 1000.

År	Antall bedrifter	Antall årsverk	Arbeidslønn	Premieinntekt		Belastning		Godkjente ulykker			Kostende pr.		Antall tapte arbeidsdager					
				total	‰	total	‰	i alt	med døden tilf.	pr. 1000 årsv.	godkj. ulykke	årsverk	Sykdom	Invaliditet	Død	Sum	pr. godkjent ulykke	pr. årsverk
1948-1952	-	81 671	Kr. 273 776 886	Kr. 1 941 024	‰ 7,1	Kr. 844 315	‰ 3,1	1 511	3	1,9	Kr. 559	Kr. 10	46 860	92 134	22 500	161 494	107	2,0
1953	477	16 651	77 769 774	467 450	6,0	355 949	4,6	211	-	12,7	1 687	21	8 675	26 454	-	35 129	166	2,1
1954	457	15 657	108 698 486	654 704	6,0	172 838	1,6	257	-	16,4	673	11	7 638	4 838	-	12 476	49	0,8
1948-1954	-	113 979	Kr. 460 245 146	Kr. 3 063 178	‰ 6,7	Kr. 1 373 102	‰ 3,0	1 979	3	17,4	Kr. 694	Kr. 12	63 173	123 426	22 500	209 099	106	1,8

Filtfabrikker. Kunstullfabrikker (shoddy m. v.), kunstsilkefabrikker. Ullvarefabrikker (spinneri, veveri, appretur). Bomull- og halvullvarefabrikker (spinneri, veveri, appretur), vatt-, gardin-, møbelstoff- og teppefabrikker.

Fabriques de feutre. Fabriques de shoddy et de mungo. Fabriques de lainages (filature, tissage et apprêt). Fabriques d'articles de coton
 Gruppe 1001. *et demi-laine (filature, tissage et apprêt), fabriques d'ouate, de rideaux, d'étoffes pour meubles et de tapis.*

År Année	Antall bedrifter Nombre d'établissements	Antall årsverk (à 300 arbeidsdager) Années de travail	Arbeidslønn (beregnet etter I.T.L. § 15) Salaires gagnés	Premieinntekt Mont. des primes		Belastning Charges		Godkjente ulykker Acc. recon.			Kostende pr. Coût par		Antall tapte arbeidsdager Nombre de journées de travail perdues					
				total total	Tariffsats Taux du tarif	total total	i ‰ av arb.- lønnen ‰ du mont. des sal.	i alt en tout	med døden tilf. aggravé entraîné la mort	pr. 1000 årsv. par 1000 ann. de trav.	godkj. ulykke acc. recon.	årsverk ann. de trav.	Sykdom Maladie	Invaliditet Incapacité	Død Mort	Sum Total	pr. godkjent ulykke par acc. rec.	pr. årsverk par ann. de trav.
1948–1952	–	48 427	Kr. 162 446 333	Kr. 1 287 166	‰ 7,9	Kr. 616 101	‰ 3,8	957	2	19,8	Kr. 644	Kr. 13	29 352	69 649	15 000	114 001	119	2,4
1953	201	9 631	45 056 140	270 337	6,0	260 427	5,8	124	–	12,9	2 100	27	5 865	20 056	–	25 921	209	2,7
1954	194	8 916	62 281 473	373 595	6,0	100 747	1,6	157	–	17,6	642	11	4 851	3 338	–	8 189	52	0,9
1948–1954	–	66 974	269 783 946	1 931 098	7,2	977 275	3,6	1 238	2	18,5	789	15	40 068	93 043	15 000	148 111	120	2,2

Drevfabrikker. Hamp-, jute-, lin- og papirspinnerier, fiskesnørefabrikker og reperbaner.

Fabriques d'étoupe. Fileries de chanvre, de jute, de lin et de papier, fabriques de lignes à pêche, corderies.

Gruppe 1002.

1948–1952	–	3 174	Kr. 10 526 788	Kr. 116 292	‰ 11,0	Kr. 24 413	‰ 2,3	121	–	38,1	Kr. 202	Kr. 8	3 294	3 000	–	6 294	52	2,0
1953	22	541	2 586 267	36 208	14,0	5 688	2,2	23	–	42,5	247	11	659	2 273	–	2 932	127	5,4
1954	20	557	3 905 557	54 668	14,0	17 365	4,4	42	–	75,4	413	31	1 434	–	–	1 434	34	2,6
1948–1954	–	4 272	17 018 612	207 168	12,2	47 466	2,8	186	–	43,5	255	11	5 387	5 273	–	10 660	57	2,5

Hamp-, jute-, lin- og papirvarefabrikker (spinneri, veveri og appretur), kokosmattefabrikker, seilduksfabrikker.

Fabriques d'articles de chanvre, jute et lin (filature, tissage et apprêt), fabriques de nattes de coco, voileries.

Gruppe 1003.

År Année	Antall bedrifter Nombre d'établissements	Antall årsverk (à 300 arbeidsdager) Années de travail	Arbeidslønn (beregnet etter I.T.L. § 15) Salaires gagnés	Premieinntekt Mont. des primes		Belasting Charges		Godkjente ulykker Acc. recon.			Kostende pr. Coût par		Antall tapte arbeidsdager Nombre de journées de travail perdues					
				total total	Tariffsats Taux du tarif	total total	i % av arb.- lønnen % du mont. des sal.	i alt en tout	med døden tilf. ayant entraîné la mort	pr. 1000 årsv. par 1000 ann. de trav.	godkj. ulykke acc. recon.	årsverk ann. de trav.	Sykdom Maladie	Invaliditet Invalidité	Død Mort	Sum Total	pr. godkjent ulykke par acc. rec.	pr. årsverk par ann. de trav.
1948-1952	-	1 840	Kr. 6 214 038	Kr. 54 025	8,7	Kr. 22 781	3,7	59	-	32,1	Kr. 386	Kr. 12	2 108	1 625	-	3 733	63	2,0
1953	5	354	1 687 900	15 191	9,0	2 703	1,6	6	-	16,9	451	8	256	-	-	256	43	0,7
1954	6	349	2 440 720	21 964	9,0	768	0,3	2	-	5,7	384	2	10	-	10	5	-	
1948-1954	-	2 543	10 342 658	91 180	8,8	26 252	2,5	67	-	26,3	392	10	2 374	1 625	-	3 999	60	1,6

Trikotvarefabrikker. Fabrikasjon av knyttede varer (not, fiskegarn m. v.). Barking, bøting av garn. Possementvarefabrikker. Båndveverier (alle slags).

Fabriques d'articles tricotés. Fabrication d'objets en filet (seines, filets de pêche etc.). Fabriques de possementeries.

Gruppe 1004.

Tissages de rubans.

År	Antall bedrifter	Antall årsverk	Arbeidslønn	Premieinntekt		Belasting		Godkjente ulykker			Kostende pr.		Antall tapte arbeidsdager					
				total	Tariffsats	total	i % av arb.-lønnen	i alt	med døden tilf.	pr. 1000 årsv.	godkj. ulykke	årsverk	Sykdom	Invaliditet	Død	Sum	pr. godkjent ulykke	pr. årsverk
1948-1952	-	24 901	Kr. 83 336 016	Kr. 385 739	4,6	Kr. 146 242	1,8	303	1	12,2	Kr. 483	Kr. 6	10 319	12 735	7 500	30 554	101	1,2
1953	201	5 458	25 243 800	100 975	4,0	51 562	2,0	47	-	8,6	1 097	9	1 674	4 125	-	5 799	123	1,1
1954	193	5 204	35 641 250	142 480	4,0	49 771	1,4	45	-	8,6	1 106	10	1 201	1 500	-	2 701	60	0,5
1948-1954	-	35 563	144 221 066	629 194	4,4	247 575	1,7	395	1	11,1	627	7	13 194	18 360	7 500	39 054	99	1,1

Fargerier (eventuelt i forbindelse med vaskerier), tøytrykkerier og blekerier.
Impregnering av tøyer.

Teintureries (event. combinées avec des établ. de blanchissage), impression et blanchiment. Imperméabilisation de tissus. Foulonnage.
Gruppe 1005.

År <i>Année</i>	Antall bedrifter <i>Nombre d'établissements</i>	Antall årsverk (à 300 arbeidsdager) <i>Années de travail</i>	Arbeidslønn (beregnet etter I.T.L. § 15) <i>Salaires gagnés</i>	Premieinntekt <i>Mont. des primes</i>		Belasting <i>Charges</i>		Godkjente ulykker <i>Acc. recon.</i>			Kostende pr. <i>Coût par</i>		Antall tapte arbeidsdager <i>Nombre de journées de travail perdues</i>					
				total <i>total</i>	Tariffsats <i>Taux du tarif</i>	total <i>total</i>	i ‰ av arb.- lønnen <i>‰ du mont. des sal.</i>	i alt <i>en tout</i>	med døden tilf. ayant entraîné la mort	pr. 1000 årsv. par 1000 ann. de trav.	godkj. ulykke <i>acc. recon.</i>	årsverk <i>ann. de trav.</i>	Sykdom <i>Maladie</i>	Invaliditet <i>Incapacité</i>	Død <i>Mort</i>	Sum <i>Total</i>	pr. godkjent ulykke <i>par acc. rec.</i>	pr. årsverk <i>par ann. de trav.</i>
1948–1952	–	3 329	Kr. 11 253 711	Kr. 97 802	‰ 8,7	Kr. 34 778	‰ 3,1	71	–	21,3	Kr. 490	Kr. 10	1 787	5 125	–	6 912	97	2,1
1953	48	667	3 195 667	44 739	14,0	35 569	11,1	11	–	16,5	3 234	53	221	–	–	221	20	0,3
1954	44	631	4 429 486	61 997	14,0	4 187	0,9	11	–	17,4	381	7	142	–	–	142	13	0,2
1948–1954	–	4 627	Kr. 18 878 864	Kr. 204 538	‰ 10,8	Kr. 74 534	‰ 3,9	93	–	20,1	Kr. 801	Kr. 16	2 150	5 125	–	7 275	78	1,6

Industri for beklædning og liknende, samt rensing.

Gruppe 1100.

Industrie des vêtements et des chaussures et du nettoyage.

År <i>Année</i>	Antall bedrifter <i>Nombre d'établissements</i>	Antall årsverk (à 300 arbejdsdager) <i>Années de travail</i>	Arbejdslohn (beregnet efter I.T.L. § 15) <i>Salaires gagnés</i>	Premieinntekt <i>Mont. des primes</i>		Belastning <i>Charges</i>			Godkjente ulykker <i>Acc. recon.</i>			Kostende pr. <i>Coût par</i>		Antall tapte arbejdsdager <i>Nombre de journées de travail perdues</i>					
				total	Tariffsats <i>Taux du tarif</i>	total	i % av arb.- lønnen <i>% du mont. des sal.</i>	i alt <i>en tout</i>	med døden tilf. økket <i>la mort</i>	pr. 1000 årsv. par 1000 ann. <i>de trav.</i>	godkj. ulykke <i>acc. recon.</i>	årsverk <i>ann. de trav.</i>	Sykdom <i>Maladie</i>	Invaliditet <i>Incapacité</i>	Død <i>Mort</i>	Sum <i>Total</i>	pr. godkjent ulykke <i>par acc. rec.</i>	pr. årsverk <i>par ann. de trav.</i>	
1948-1952	-	95 562	Kr. 320 392 674	Kr. 1 145 312	3,6	Kr. 571 378	1,8	703	1	7,4	Kr. 813	Kr. 6	20 151	49 727	7 500	77 378	110	0,8	
1953	1399	22 479	105 230 460	340 025	3,2	85 995	0,8	134	1	6,0	642	4	5 119	9 894	7 500	22 513	168	1,0	
1954	1419	21 712	147 872 908	471 215	3,2	109 942	0,7	164	-	7,6	670	5	5 587	3 703	-	9 290	57	-	
1948-1954	-	139 753	573 496 042	1 956 552	3,4	767 315	1,3	1 001	2	7,2	767	5	30 857	63 324	15 000	109 181	109	0,8	

Skotøyfabrikker.

Gruppe 1101.

Fabriques de chaussures.

År	Antall bedrifter	Antall årsverk	Arbejdslohn	Premieinntekt		Belastning			Godkjente ulykker			Kostende pr.		Antall tapte arbejdsdager					
				total	Tariffsats	total	i % av arb.-lønnen	i alt	med døden tilf. økket	pr. 1000 årsv.	godkj. ulykke	årsverk	Sykdom	Invaliditet	Død	Sum	pr. godkjent ulykke	pr. årsverk	
1948-1952	-	24 143	Kr. 79 301 821	Kr. 338 731	4,3	Kr. 152 517	1,9	333	-	13,8	Kr. 458	Kr. 6	8 889	17 717	-	26 606	80	1,1	
1953	280	4 889	22 992 200	91 969	4,0	52 124	2,3	42	-	8,6	1 241	11	1 313	4 988	-	6 302	150	1,3	
1954	271	4 931	33 279 638	133 092	4,0	33 250	1,0	59	-	12,0	564	7	1 995	1 393	-	3 388	57	0,7	
1948-1954	-	33 963	135 573 659	563 792	4,2	237 891	1,8	434	-	12,8	548	7	12 197	24 099	-	36 296	84	1,1	

Hattfabrikker. Buntmakerier og pelsvarefabrikker. Hanskefabrikker. Kleskonfeksjon (alle slags), systuer. Paraply- og parasollfabrikker (uten fabrikasjon av stokker).

Oljekle- og presenningsfabrikasjon inkl. tilbereding av stoffet. Sekkefabrikker.

Fabriques de chapeaux. Fabriques de pelleteries et de fourrures. Fabriques de gants. Fabriques de vêtements confectionnés (toutes sortes), ateliers de couture. Fabr. de parapluies et parasols, la fabrication de cannes non compris. Fabrication de vêtement cirés et de prélarats et Groupe 1102.

bâches (y compris la préparation de l'étoffe). Fabriques de sacs.

År Année	Antall bedrifter Nombre d'établissements	Antall årsverk (à 300 arbeidsdager) Années de travail	Arbeidslønn (beregnet etter I.T.L. § 15) Salaires gagnés	Premieinntekt Mont. des primes		Belasting Charges		Godkjente ulykker Acc. recon.			Kostende pr. Coût par		Antall tapte arbeidsdager Nombre de journées de travail perdues					
				total total	Tariffsats Taux du tarif	total total	i ‰ av arb.- lønnen ‰ du mont. des sal.	i alt en tout	med døden till. ayant entraîné la mort	pr. 1000 årsv. par 1000 ann. de trav.	godkj. ulykke acc. recon.	årsverk ann. de trav.	Sykdom Maladie	Invaliditet Invaliddité	Død Mort	Sum Total	pr. godkjent ulykke par acc. rec.	pr. årsverk par ann. de trav
1948–1952	–	64 763	Kr. 218 503 313	Kr. 459 529	‰ 2,1	Kr. 121 693	‰ 0,6	271	–	4,2	Kr. 449	Kr. 2	6 734	9 656	–	16 390	60	–
1953	852	15 791	73 710 660	147 422	2,0	22 018	0,3	68	1	4,3	324	1	2 938	2 655	7 500	13 093	193	0,8
1954	872	15 038	102 724 826	204 937	2,0	53 094	0,5	72	–	4,8	737	4	2 495	1 560	–	4 055	56	–
1948–1954	–	95 557	Kr. 394 938 799	Kr. 811 888	‰ 2,1	Kr. 196 805	‰ 0,5	411	1	4,3	Kr. 479	Kr. 2	12 167	13 871	7 500	33 538	82	0,4

Mekaniske vaskerier (eventuelt i forbindelse med kjemiske vaskerier), strykerier.
Gruppe 1103. *Blanchissage mécanique (event. combinée avec des établ. de blanchissage chimique), repassage.*

År	Antall bedrifter	Antall årsverk	Arbeidslønn	Premieinntekt		Belasting		Godkjente ulykker	Kostende pr.	Antall tapte arbeidsdager								
				total	‰	total	‰			Sykdom	Invaliditet	Død	Sum	pr. godkjent ulykke	pr. årsverk			
1948–1952	–	5 452	Kr. 18 390 667	Kr. 321 087	‰ 17,4	Kr. 158 036	‰ 8,5	90	–	16,5	Kr. 1 756	Kr. 29	3 877	14 854	–	18 731	208	3,4
1953	227	1 470	6 964 933	97 509	14,0	11 400	1,6	22	–	15,0	518	8	838	2 250	–	3 088	140	2,1
1954	228	1 389	9 143 715	127 761	14,0	20 321	2,2	24	–	17,3	847	15	839	750	–	1 589	66	1,1
1948–1954	–	8 311	Kr. 34 599 315	Kr. 546 357	‰ 15,8	Kr. 189 757	‰ 5,5	136	–	16,4	Kr. 1 395	Kr. 23	5 554	17 854	–	23 408	172	2,8

Kjemiske vaskerier. Fjærrensing. Pressing av klær.

Gruppe 1104.

Blanchissage chimique. Nettoyage de plumes.

År <i>Année</i>	Antall bedrifter <i>Nombre d'établissements</i>	Antall årsverk (à 300 arbeidsdager) <i>Années de travail</i>	Arbeidslønn (beregnet etter I.T.L. § 15) <i>Salaires gagnés</i>	Premieinntekt <i>Mont. des primes</i>		Belasting <i>Charges</i>		Godkjente ulykker <i>Acc. recon.</i>			Kostende pr. <i>Coût par</i>		Antall tapte arbeidsdager <i>Nombre de journées de travail perdues</i>					
				total <i>total</i>	Tariffsats <i>Taux du tarif</i>	total <i>total</i>	i ‰ av arb.- lønnen <i>‰ du mont. des sal.</i>	i alt <i>en tout</i>	med døden tilf. ayant entraîné la mort	pr. 1000 årsv. par 1000 ann. de trav.	godkj. ulykke acc. recon.	årsverk ann. de trav.	Sykdom <i>Maladie</i>	Invaliditet <i>Incapacité</i>	Dead <i>Mort</i>	Sum <i>Total</i>	pr. godkjent ulykke par acc. rec.	pr. årsverk par ann. de trav.
1948–1952	–	1 204	Kr. 4 096 873	Kr. 25 965	‰ 6,3	Kr. 139 132	‰ 34,0	9	1	7,5	Kr. 15459	Kr. 116	651	7 500	7 500	15 651	1 739	13,0
1953	40	329	1 562 667	3 125	2,0	453	0,3	2	–	6,1	227	1	30	–	–	30	15	–
1954	48	389	2 724 729	5 425	2,0	3 277	1,2	9	–	23,1	364	8	258	–	–	258	29	0,7
1948–1954	–	1 922	8 384 269	34 515	4,1	142 862	17,0	20	1	10,4	7 143	74	939	7 500	7 500	15 939	797	8,3

Nærings- og nytelsesmiddelindustri.

Gruppe 1200.

Industrie des denrées alimentaires et des autres matières de consommation.

1948–1952	–	143 775	Kr. 478 937 652	Kr. 5 357 396	‰ 11,2	Kr. 3 037 020	‰ 6,3	4 964	12	34,5	Kr. 612	Kr. 21	145 433	207 498	90 000	442 931	89	3,1
1954	3595	29 198	200 609 234	2 078 592	10,4	1 259 463	6,3	1 080	1	37,0	1 166	43	34 389	66 398	7 500	108 287	100	3,7
1948–1954	–	201 367	814 372 030	8 838 543	10,9	5 078 002	6,2	6 960	14	34,6	730	25	205 554	314 234	105 000	624 788	90	3,1

Møllebruk, små, i forbindelse med sag, beinmølle, barkmølle, tøystamp, frørenseri, eller liknende. Møllebruk.

Petits moulins, comb. avec pulvérisation d'os, moulins à tan, foulonneries, ou nettoyage de graines etc. Minoteries.
 Gruppe 1201.

År Année	Antall bedrifter Nombre d'établissements	Antall årsverk (à 300 arbeidsdager) Années de travail	Arbeidslønn (beregnet etter I.T.L. § 15) Salaires gagnés	Premieinntekt Mont. des primes		Belastning Charges		Godkjente ulykker Acc. recon.			Kostende pr. Coût par		Antall tapte arbeidsdager Nombre de journées de travail perdues					
				total total	Tariffsats Taux du tarif	total total	i ‰ av arb.- lønnen ‰ du mont. des sal.	i alt en tout	med døden tilf. ayant entraîné la mort	pr. 1000 årsv. par 1000 ann.	godkj. ulykke acc. recon.	årsverk ann. de trav.	Sykdom Maladie	Invaliditet Invalidité	Død Mort	Sum Total	pr. godkjent ulykke par acc. rec.	pr. årsverk par ann. de trav
1948-1952	-	8 051	Kr. 26 876 589	Kr. 563 292	‰ 21,0	Kr. 394 932	‰ 14,7	288	2	35,8	Kr. 1 371	Kr. 49	11 019	32 987	15 000	59 006	205	7,3
1953	381	1 556	7 477 050	142 064	19,0	18 449	2,5	49	-	31,5	377	12	1 725	2 875	-	4 600	94	3,0
1954	377	1 812	12 023 834	212 375	19,0	202 757	16,9	54	-	29,8	3 755	112	3 441	10 964	-	14 405	267	7,9
1948-1954	-	11 419	46 377 473	917 731	19,8	616 138	13,3	391	2	34,2	1 576	54	16 185	46 826	15 000	78 011	200	6,8

Bakerier og konditorier. Iskremfabrikker.

Gruppe 1202.

Boulangeries et pâtisseries.

1948-1952	-	24 286	Kr. 80 475 294	Kr. 513 004	‰ 6,4	Kr. 315 058	‰ 3,9	349	1	14,4	Kr. 903	Kr. 13	10 170	27 220	7 500	44 890	129	1,8
1953	954	4 674	22 081 140	132 486	6,0	23 592	1,1	69	-	14,8	342	5	1 936	1 875	-	3 811	55	0,8
1954	958	4 704	32 599 432	195 276	6,0	10 751	0,3	78	-	16,6	138	2	2 126	1 875	-	4 001	51	0,9
1948-1954	-	33 664	135 155 866	840 766	6,2	349 401	2,6	496	1	14,7	704	10	14 232	30 970	7 500	52 702	106	1,6

Kjeksfabrikker.

Fabriques de biscuits.

Gruppe 1203.

År Année	Antall bedrifter Nombre d'établissements	Antall årsverk (à 300 arbeidsdager) Années de travail	Arbeidslønn (beregnet etter I.T.L. § 15) Salaires gagnés	Premieinntekt Mont. des primes		Belastning Charges		Godkjente ulykker Acc. recon.			Kostende pr. Coût par		Antall tapte arbeidsdager Nombre de journées de travail perdues					
				total total	Tariffsats Taux du tarif	total total	i ‰ av arb.- lønnen ‰ du mont. des sal.	i alt en tout	med døden tilf. ayant entraîné la mort	pr. 1000 årsv. par 1000 ann. de trav.	godkj. ulykke acc. recon.	årsverk ann. de trav.	Sykdom Maladie	Invaliditet Invaliddité	Død Mort	Sum Total	pr. godkjent ulykke par acc. rec.	pr. årsverk par ann. de trav.
1948-1952	-	1 799	Kr. 5 907 056	Kr. 74 721	‰ 12,6	Kr. 23 070	‰ 4,8	58	-	32,2	Kr. 484	Kr. 16	2 077	909	-	2 986	51	1,7
1953	13	281	1 339 400	18 752	14,0	13 995	10,4	2	-	7,1	6 998	50	133	-	133	67	0,5	
1954	15	295	1 936 619	27 105	14,0	14 935	7,7	12	-	40,7	1 245	51	385	2 500	-	2 885	240	9,8
1948-1954	-	2 375	9 183 075	120 578	13,1	57 000	6,2	72	-	30,3	792	24	2 595	3 409	-	6 004	83	2,5

Meierier. Ysterier. Fabrikasjon av kondensert melk eller tørrmelk.

Gruppe 1204.

Laiteries et fromageries. Fabriques de lait concentré ou du lait en poudre.

1948-1952	-	19 627	Kr. 65 880 033	Kr. 572 495	‰ 8,7	Kr. 337 596	‰ 5,1	550	2	28,0	Kr. 614	Kr. 17	16 018	13 231	15 000	44 249	80	2,3
1953	395	4 464	21 277 280	127 664	6,0	198 007	9,3	170	-	38,1	1 165	44	5 168	10 750	-	15 918	94	3,6
1954	381	4 509	31 348 922	187 909	6,0	120 715	3,9	175	-	38,8	690	27	4 688	9 498	-	14 186	81	3,1
1948-1954	-	28 600	118 506 235	888 068	7,5	656 318	5,5	895	2	31,3	733	23	25 874	33 479	15 000	74 353	83	2,6

Margarinfabriker.

Gruppe 1205.

Fabriques de margarine.

År Année	Antall bedrifter Nombre d'établissements	Antall årsverk (à 300 arbeidsdager) Années de travail	Arbeidslønn (beregnet etter I.T.L. § 15) Salaires gagnés	Premieinntekt Mont. des primes		Belasting Charges		Godkjente ulykker Acc. recon.			Kostende pr. Coût par		Antall tapte arbeidsdager Nombre de journées de travail perdues						
				total total	Tariffisats Taux du tarif	total total	i ‰ av arb.- lønnen ‰ du mont. des sal.	i alt en tout	med døden tilf. ayant entraîné la mort	pr. 1000 årsv. par 1000 ann. de trav.	godkj. ulykke acc. recon.	årsverk ann. de trav.	Sykdom Maladie	Invaliditet Invaliddité	Død Mort	Sum Total	pr. godkjent ulykke par acc. rec.	Pr. årsvekst par ann. de trav.	
1948–1952	—	4 830	Kr. 16 598 044	Kr. 144 318	‰ 8,7	Kr. 120 787	‰ 7,3	152	—	31,5	Kr. 795	Kr. 25	5 568	12 041	—	—	17 609	116	3,6
1953	56	936	4 477 142	26 863	6,0	8 289	1,9	25	—	26,7	332	9	485	—	—	485	19	0,5	
1954	55	962	6 808 360	40 826	6,0	9 898	1,5	28	—	29,1	354	10	544	—	—	544	19	0,6	
1948–1954	—	6 728	27 883 546	212 007	7,6	138 974	5,0	205	—	30,5	678	21	6 597	12 041	—	—	18 638	91	2,8

Slakterier, pølsefabrikker, røkerier, tilberedning av kjøtt- og fiskevarer. Kjøleanlegg. Fabrikasjon av animalske og vegetabiliske konserver. Potettørkerier.

Abattoirs, charcuteries et fumeries, préparation de viandes et poissons. Installations de réfrigération. Fabrication de conserves animales et végétales. Sécheris de pommes de terre.

1948–1952	—	53 851	Kr. 178 135 273	Kr. 2 381 277	‰ 13,4	Kr. 1 184 017	‰ 6,6	2 199	5	40,8	Kr. 538	Kr. 22	62 951	77 536	37 500	177 987	81	3,3
1953	1468	10 235	48 484 600	678 784	14,0	330 298	6,8	375	—	36,6	881	32	9 402	9 249	—	18 651	50	1,8
1954	1521	10 745	72 054 951	1 008 137	14,0	631 995	8,8	453	—	42,2	1 395	59	14 692	25 625	—	40 317	89	3,8
1948–1954	—	74 831	298 692 824	4 068 198	13,6	2 146 310	7,2	3 027	5	40,5	709	29	87 045	112 410	37 500	236 955	78	3,2

Potetmel-, stivelse-, makkaroni- og sagofabrikker o. l. Pressgjærfabrikker med eller uten sprittilvirking. Krydderimøller, kaffebrennerier og kaffesurrogatfabrikker
Eddikfabrikker.

Féculeries, amidonneries, fabr. de pâtes alimentaires et de sagou. Fabriques de levûre pressée, avec ou sans fabrication d'alcool. Moulins
Gruppe 1207. *à piments, brûleries de café et fabriques de succédanés de café. Fabriques de vinaigre.*

År Année	Antall bedrifter Nombre d'établissements	Antall årsverk (à 300 arbeidsdager) Années de travail	Arbeidslønn (beregnet etter I. T. L., § 15.) Salaires gagnés	Premieinntekt Mont. des primes			Belastning Charges		Godkjente ulykker Acc. recon.				Kostende pr. Coût par		Antall tapte arbeidsdager Nombre de journées de travail perdues				
				total total	Tariffsats Taux du tarif	%	total total	i % av arb- lønnen % du mont. des sal.	i alt en tout	med døden tilf. ayant entraîné la mort	pr. 1000 årsv. par 1000 ann. de trav.	godkj. ulykke acc. recon.	årsverk ann. de trav.	Sykdom Maladie	Invaliditet Invalidité	Død Mort	Sum Total	pr. godkjent ulykke par acc. rec.	pr. årsverk par ann. de trav.
1948-1952	-	3 041	Kr. 10 188 734	Kr. 101 554	10,0	Kr. 116 787	11,5	149	1	49,0	Kr. 784	Kr. 38	4 674	8 544	7 500	20 718	139	6,8	
1953	71	594	2 843 142	17 059	6,0	74 260	26,1	17	1	28,6	4 368	125	840	-	7 500	8 340	491	14,0	
1954	69	608	4 255 793	25 503	6,0	12 789	3,0	9	-	14,8	1 421	21	251	-	-	251	28	0,4	
1948-1954	-	4 243	17 287 669	144 116	8,3	203 836	11,8	175	2	41,2	1 165	48	5 765	8 544	15 000	29 309	167	6,9	

Brennevinsbrennerier, destillasjoner, likørfabrikker. Bryggerier med eller uten malterier, eventuelt i forbindelse med mineralvannfabr. Mineralvannfabrikker. Fabrikasjon av musserende viner, saftfabrikker.

Fabrication des alcools bruts, distilleries, fabriques de liqueurs. Brasseries, avec ou sans malteries, évent. combinées avec fabriques d'eaux
Gruppe 1208. *minérales. Fabriques d'eaux minérales. Fabriques de vins mousseux et de sirops de fruits.*

1948-1952	-	14 142	Kr. 47 412 405	Kr. 779 765	16,4	Kr. 353 936	7,5	815	1	57,6	Kr. 434	Kr. 25	21 832	13 735	7 500	43 067	53	3,0
1953	154	2 921	13 793 133	193 104	14,0	74 570	5,4	121	-	41,4	616	26	3 711	13 388	-	17 099	141	5,9
1954	157	2 847	20 291 017	283 727	14,0	161 501	8,0	177	1	62,2	912	57	5 166	8 353	7 500	21 019	119	7,4
1948-1954	-	19 910	81 496 555	1 256 596	15,4	590 007	7,2	1 113	2	55,9	530	30	30 709	35 476	15 000	81 185	73	4,1

Fabrikasjon av sjokolade, kandiserte varer og sukkervarer.

Gruppe 1209.

Fabriques de chocolat et confiseries.

År <i>Année</i>	Antall bedrifter <i>Nombre d'établissements</i>	Antall årsverk (à 300 arbeidsdager) <i>Années de travail</i>	Arbeidslønn (beregnet etter I.T.L. § 15) <i>Salaires gagnés</i>	Premieinntekt <i>Mont. des primes</i>		Belastning <i>Charges</i>		Godkjente ulykker <i>Acc. recon.</i>			Kostende pr. <i>Coût par</i>		Antall tapte arbeidsdager <i>Nombre de journées de travail perdues</i>					
				total <i>total</i>	Tariffisats <i>Taux du tarif</i>	total <i>total</i>	i ‰ av arb.- lønnen <i>% du mont. des sal.</i>	i alt <i>en tout</i>	med døden tilf. ayant entraîné la mort	pr. 1000 årsv. par 1000 ann. de trav.	godkj. ulykke <i>acc. recon.</i>	årsverk <i>ann. de trav.</i>	Sykdom <i>Maladie</i>	Invaliditet <i>Invalidité</i>	Død <i>Mort</i>	Sum <i>Total</i>	pr. godkjent ulykke <i>par acc. rec.</i>	pr. årsverk <i>par ann. de trav.</i>
1948-1952	-	7 045	Kr. 23 867 581	Kr. 151 632	‰ 6,4	Kr. 79 735	‰ 3,3	226	-	32,1	Kr. 353	Kr. 11	6 057	8 048	-	14 105	62	2,0
1953	44	1 422	6 784 857	40 709	6,0	31 024	4,6	55	-	38,7	564	22	1 514	2 201	-	3 715	68	2,6
1954	42	1 468	10 413 113	62 236	6,0	35 826	3,4	63	-	42,9	569	24	1 609	3 675	-	5 284	84	3,6
1948-1954	-	9 935	41 065 551	254 577	6,2	146 585	3,6	344	-	34,6	426	15	9 180	13 924	-	23 104	67	2,3

Tabakksfabrikker, sigar- og sigarettfabrikasjon.

Gruppe 1210.

Manufactures de tabacs, de cigares et de cigarettes.

1948-1952	-	7 103	Kr. 23 596 643	Kr. 75 338	‰ 3,2	Kr. 106 102	‰ 4,5	178	-	25,1	Kr. 596	Kr. 15	5 067	13 247	-	18 314	103	2,6
1953	20	1 311	6 267 400	25 070	4,0	9 035	1,4	33	-	25,2	274	7	818	-	-	818	25	0,6
1954	20	1 248	8 877 193	35 498	4,0	58 296	6,6	31	-	24,8	1 881	47	1 487	3 908	-	5 395	174	4,3
1948-1954	-	9 662	38 741 236	135 906	3,5	173 433	4,5	242	-	25,0	717	18	7 372	17 155	-	24 527	101	2,5

Gruppe 1300.

Polygrafisk industri.

Industrie polygraphique.

År Année	Antall bedrifter Nombre d'établissements	Antall årsverk (à 300 arbeidsdager) Années de travail	Arbeidslønn (beregnet etter I.T.L. § 15) Salaires gagnés	Premieinntekt Mont. des primes		Belastning Charges		Godkjente ulykker Acc. recon.			Kostende pr. Coût par		Antall tapte arbeidsdager Nombre de journées de travail perdues					
				total total	Tariffisats Taux du tarif	total total	i ‰ av arb- lønnen ‰ du mont. des sal.	i alt en tout	med døden tilf. ayant entraîné la mort	pr. 1000 årsv. par 1000 ann. de trav.	godkj. ulykke acc. recon.	årsverk ann. de trav.	Sykdom Maladie	Invaliditet Invalidité	Død Mort	Sum Total	pr. godkjent ulykke par acc. rec.	pr. årsverk par ann. de trav
1948-1952	—	40 821	Kr. 134 788 257	Kr. 428 923	‰ 3,2	Kr. 328 213	‰ 2,4	571	1	14,0	Kr. 575	Kr. 8	16 975	40 309	7 500	64 784	113	1,6
1953	650	8 724	41 291 800	165 167	4,0	200 863	4,9	117	1	13,4	1 717	23	3 473	10 072	7 500	21 045	180	2,4
1954	1020	10 641	106 513 600	426 015	4,0	93 919	0,9	129	—	12,1	728	9	3 675	6 452	—	10 127	79	1,0
1948-1954	—	60 186	282 593 657	1 020 105	3,6	622 595	2,2	817	2	13,6	763	10	24 123	56 833	15 000	95 956	117	1,6

Byggeindustri.

Gruppe 1400.

Industrie de la construction.

År Année	Antall bedrifter Nombre d'établissements	Antall årsverk (à 300 arbeidsdager) Années de travail	Arbeidslønn (beregnet etter I.T.L. § 15) Salaires gagnés	Premieinntekt Mont. des primes		Belastning Charges			Godkjente ulykker Acc. recon.			Kostende pr. Coût par		Antall tapte arbeidsdager Nombre de journées de travail perdues					
				total total	Tariffsatss Taux du tarif	total total	i ‰ av arb.- lønnen ‰ du mont. des sal.	i alt en tout	med døden tilf. ayant entraîné la mort	pr. 1000 årsv. par 1000 ann. de trav.	godkj. ulykke acc. recon.	årsverk ann. de trav.	Sykdom Maladie	Invaliditet Incapacité	Død Mort	Sum Total	pr. godkjent ulykke par acc. rec.	pr. årsverk par ann. de trav.	
1948-1952	-	250 314	Kr. 844 759 650	Kr. 29 719 200	‰ 35,2	Kr. 19 303 760	‰ 22,9	14 384	146	57,5	1 342	77	560 599	1659989	1095000	3 315 588	231	13,2	
1953	15073	60 206	287 601 112	7 468 770	26,0	6 936 137	24,1	2 945	30	48,9	2 355	115	128 013	342 195	225 000	695 208	236	11,5	
1954	16494	63 948	449 450 823	11 787 879	26,2	7 852 885	17,5	3 527	26	55,2	2 227	123	150 646	416 405	195 000	762 051	216	11,9	
1948-1954	-	374 468	1581811585	48 975 849	31,0	34 092 782	21,6	20 856	202	55,7	1 635	91	839 258	2418589	1515000	4 772 847	229	12,7	

Byggearbeider (oppføring og vedlikehold av hus), alle arbeider under ett.

Gruppe 1401.

Construction et entretien de maisons, tous travaux compris.

1948-1952	-	173 617	Kr. 586 605 277	Kr. 24 045 117	‰ 41,0	Kr. 15 347 450	‰ 26,2	11 137	111	64,1	1 378	88	441 611	1360101	832 500	2 634 212	237	15,2
1953	11825	42 381	203 158 645	5 884 249	29,0	5 505 544	27,1	2 259	23	53,3	2 437	130	101 138	291 755	172 500	565 393	250	13,3
1954	13154	45 777	321 823 997	9 516 633	29,0	6 542 967	20,3	2 784	23	60,8	2 350	143	123 860	360 169	172 500	656 529	236	14,3
1948-1954	-	261 775	1111587919	39 445 999	35,5	27 395 961	24,6	16 180	157	61,8	1 693	105	666 609	2912025	1177500	3 856 134	238	14,7

Malerarbeid (på eller i bygninger m. v.). Glassmesterarbeid (på bygninger m. v.).
Oppsetting av markiser og lignende.

Gruppe 1402.

Travaux de peinture (de bâtiments etc.). Tailleet pose de vitres. Pose de marquises etc.

År Année	Antall bedrifter Nombre d'établissements	Antall årsverk (à 300 arbeidsdager) Années de travail	Arbeidslønn (beregnet etter I.T.L. § 15) Salaires gagnés	Premieinntekt Mont. des primes		Belasting Charges		Godkjente ulykker Acc. recon.			Kostende pr. Coût par		Antall tapte arbeidsdager Nombre de journées de travail perdues					
				total total	Tariffsats Taux du tarif	total total	i % av arb.- lønnen % du mont. des sal.	i alt en tout	med døden tilf. avant entraîné la mort	pr. 1000 årsv. par 1000 ann. de trav.	godkj. ulykke acc. recon.	årsverk ann. de trav.	Sykdom Maladie	Invaliditet Incapacité	Det Mort	Sum Total	pr. godkjent ulykke par acc. rec.	pr. årsverk par ann. de trav
1948-1952	-	19 512	Kr. 65 156 326	Kr. 1 469 488	% 22,6	Kr. 1 207 389	% 18,5	511	9	26,2	Kr. 2 363	Kr. 62	27 545	105 630	67 500	200 675	393	10,3
1953	1309	4 050	19 070 600	362 342	19,0	318 258	16,7	100	1	24,7	3 183	79	5 540	10 125	7 500	23 165	232	5,7
1954	1294	4 072	28 993 481	550 613	19,0	280 375	9,7	106	-	26,0	2 645	69	5 997	21 173	-	27 170	256	6,7
1948-1954	-	27 634	113 220 407	2 382 443	21,0	1 806 022	16,0	717	10	25,9	2 519	65	39 082	136 928	75 000	251 010	350	9,1

Gass-, vann- og kloakkledningsarbeid (også graving) samt innlegging av
varmeapparater.

Gruppe 1403.

Installation de gaz, d'eau, d'égouts (y compris les terrassements) et de chauffage.

År Année	Antall bedrifter Nombre d'établissements	Antall årsverk (à 300 arbeidsdager) Années de travail	Arbeidslønn (beregnet etter I.T.L. § 15) Salaires gagnés	Premieinntekt Mont. des primes		Belasting Charges		Godkjente ulykker Acc. recon.			Kostende pr. Coût par		Antall tapte arbeidsdager Nombre de journées de travail perdues					
				total total	Tariffsats Taux du tarif	total total	i % av arb.- lønnen % du mont. des sal.	i alt en tout	med døden tilf. avant entraîné la mort	pr. 1000 årsv. par 1000 ann. de trav.	godkj. ulykke acc. recon.	årsverk ann. de trav.	Sykdom Maladie	Invaliditet Incapacité	Det Mort	Sum Total	pr. godkjent ulykke par acc. rec.	pr. årsverk par ann. de trav
1948-1952	-	16 689	Kr. 56 239 163	Kr. 979 515	% 17,4	Kr. 522 189	% 9,3	620	4	37,2	Kr. 842	Kr. 31	17 650	35 671	30 000	83 321	134	5,0
1953	549	3 924	18 695 266	261 734	14,0	118 609	6,3	142	1	36,2	835	30	3 550	2 405	7 500	13 455	95	3,4
1954	591	4 278	29 932 324	418 468	14,0	78 267	2,6	166	-	38,8	471	18	4 055	769	-	4 824	29	1,1
1948-1954	-	24 891	104 866 753	1 659 717	15,8	719 065	6,9	928	5	37,3	775	29	25 255	38 845	37 500	101 600	109	4,1

Innlegging av elektrisk lys og kraft (små anlegg), ringeledninger og hustelefoner.

Montage de petites installations électriques (lumière et énergie), de sonneries et de téléphones domestiques etc.

Gruppe 1404.

År Année	Antall bedrifter Nombre d'établissements	Antall årsverk arbeidsdager (à 300 Années de travail)	Arbeidslønn (beregnet etter I.T.L. § 15) Salaires gagnés	Premieinntekt Mont. des primes		Belastning Charges			Godkjente ulykker Acc. recon.			Kostende pr. Coût par		Antall tapte arbeidsdager Nombre de journées de travail perdues					
				total total	Tariffsats Taux du tarif	total total	i % av arb.- lønnen % du mont. des sal.	i alt en tout	med døden tilf. ayant entraîné la mort	pr. 1000 årsv. par 1000 ann. de trav.	godkj. ulykke acc. recon.	årsverk ann. de trav.	Sykdom Maladie	Invaliditet Incapacité	Død Mort	Sum Total	pr. godkjent ulykke par acc. rec.	pr. årsverk par ann. de trav.	
1948-1952	-	19 969	Kr. 66 335 759	Kr. 705 345	10,6	Kr. 366 158	5,5	514	1	25,7	Kr. 712	Kr. 18	15 111	37 098	7 500	59 709	116	3,0	
1953	755	4 491	21 078 900	189 711	9,0	114 567	5,4	91	-	20,3	1 259	26	3 844	4 063	-	7 907	87	1,8	
1954	812	4 873	33 278 533	303 419	9,0	314 074	9,4	142	-	29,1	2 212	64	5 386	14 584	-	19 970	141	4,1	
1948-1954	-	29 333	120 693 192	1 198 475	9,9	794 799	6,6	747	1	25,5	1 064	27	24 341	55 745	7 500	87 586	117	3,0	

Montering og reparasjon av telegraf- og telefonlinjer (inkl. apparater) samt av elektriske maskiner og ledninger for kraftoverføring, lysanlegg og elektriske sporveier.

Montage et réparation de lignes télégraphiques et téléphoniques, (y compris les appareils), montage de machines électriques et de conduites pour transfert d'énergie, installation de lumière et tramways électriques.

1948-1952	-	4 141	Kr. 14 467 846	Kr. 276 517	19,1	Kr. 202 459	14,0	140	5	33,8	Kr. 1 446	Kr. 49	5 567	9 671	37 500	52 738	377	12,7
1953	106	1 265	6 064 800	84 907	14,0	272 319	44,9	71	1	56,1	3 835	215	3 644	15 093	7 500	26 237	370	20,7
1954	108	1 368	9 796 875	137 103	14,0	331 743	33,9	58	2	42,4	5 720	243	2 640	7 650	15 000	25 290	436	18,5
1948-1954	-	6 774	30 329 521	498 527	16,4	806 521	26,6	269	8	39,7	2 998	119	11 851	32 414	60 000	104 265	388	15,4

Nedlegging av gulvfliser, pålegging av gulv- og annen bekledningsmasse, sementering av gulv, gårdsrom og fortau. Gips- og stukkaturarbeid. Tapetserarbeid.

Gruppe 1406. *Carrelage, parquetage, bétonnage de cours, trottoirs etc. Ouvrages de plâtre et de stuc. Tapisseries.*

År <i>Année</i>	Antall bedrifter <i>Nombre d'établissements</i>	Antall årsverk (à 300 arbeidsdager) <i>Années de travail</i>	Arbeidslønn (beregnet etter I.T.L. § 15) <i>Salaires gagnés</i>	Premieinntekt <i>Mont. des primes</i>		Belastning <i>Charges</i>		Godkjente ulykker <i>Acc. recon.</i>			Kostende pr. <i>Coût par</i>		Antall tapte arbeidsdager <i>Nombre de journées de travail perdues</i>					
				total <i>total</i>	Tariffsats <i>Taux du tarif</i>	total <i>total</i>	i ‰ av arb.- lønnen <i>‰ du mont. des sal.</i>	i alt <i>en tout</i>	med døden tilf. oppant <i>entraîné la mort</i>	pr. 1000 årsv. per 1000 ann. <i>de trav.</i>	godkj. ulykke <i>acc. recon.</i>	årsverk <i>ann. de trav.</i>	Sykdom <i>Maladie</i>	Invaliditet <i>Incapacité</i>	Død <i>Mort</i>	Sum <i>Total</i>	pr. godkjent ulykke <i>par acc. rec.</i>	pr. årsverk <i>par ann. de trav.</i>
1948–1952	–	2 863	Kr. 9 697 172	Kr. 84 370	‰ 8,7	Kr. 42 235	‰ 4,4	85	1	29,7	Kr. 497	Kr. 15	2 455	4 713	7 500	14 668	173	5,1
1953	134	629	3 003 700	27 033	9,0	8 842	2,9	28	–	44,5	316	14	445	–	–	445	16	0,7
1954	137	737	5 263 672	47 158	9,0	29 506	5,6	29	–	39,3	1 017	40	1 169	2 310	–	3 479	120	4,7
1948–1954	–	4 229	17 964 544	158 561	8,8	80 583	4,5	142	1	33,6	567	19	4 069	7 023	7 500	18 592	131	4,4

Bygningsblikkenslagerarbeid.

Gruppe 1407.

Ferblanterie pour bâtiments.

1948–1952	–	1 313	Kr. 4 366 692	Kr. 419 935	‰ 96,2	Kr. 400 620	‰ 91,7	132	4	100,5	Kr. 3 035	Kr. 305	6 871	33 308	30 000	70 179	532	53,4
1953	359	314	1 415 601	69 364	49,0	57 985	41,0	33	–	105,1	1 757	185	1 489	3 086	–	4 575	139	14,6
1954	360	314	2 179 232	106 145	49,0	45 972	21,1	29	–	92,4	1 585	146	1 359	5 250	–	6 609	228	21,0
1948–1954	–	1 941	7 961 525	595 444	74,8	504 577	63,4	194	4	100,0	2 601	260	9 719	41 644	30 000	81 363	419	41,9

Utbygging av kraftanlegg og alle arbeider i forbindelse med dette.

Gruppe 1408.

Aménagement de stations d'énergie électrique avec tous les travaux y afférents.

År Année	Antall bedrifter Nombre d'établissements	Antall årsverk (à 300 arbeidsdager) Années de travail	Arbeidslønn (beregnet etter I.T.L. § 15) Salaires gagnés	Premieinntekt Mont. des primes		Belasting Charges		Godkjente ulykker Acc. recon.				Kostende pr. Coût par		Antall tapte arbeidsdager Nombre de journées de travail perdues					
				total total	Tarifsats Taux du tarif	total total	i ‰ av arb.- lønnen ‰ du mont. des sal.	i alt en tout	med døden tilf. ayant entraîné la mort	pr. 1000 årsv. par 1000 ann. de trav.	godkj. ulykke acc. recon.	årsverk ann. de trav.	Sykdom Maladie	Invaliditet Invalidité	Død Mort	Sum Total	pr. godkjent ulykke par acc. rec.	pr. årsverk par ann. de trav.	
1948-1952	-	12 210	Kr. 41 891 415	Kr. 1 738 913	‰ 41,5	Kr. 1 215 260	‰ 29,0	1 245	11	102,0	976	100	43 789	73 797	82 500	200 086	161	16,4	
1953	36	3 152	15 113 600	589 430	39,0	540 013	35,7	221	4	70,1	2 443	171	8 363	15 668	30 000	54 031	244	17,1	
1954	38	2 529	18 182 709	708 340	39,0	229 981	12,6	213	1	84,2	1 080	91	6 180	4 500	7 500	18 180	85	7,2	
1948-1954	-	17 891	75 187 724	3 036 683	40,4	1 985 254	26,4	1 679	16	93,8	1 182	111	58 332	93 965	120 000	272 297	162	15,2	

Transportbedrifter, lagerarbeide og istrafikk.

Gruppe 1500.

Industrie des transports, entrepôts, production et commerce de la glace.

1948-1952	-	183 697	Kr. 620 560 765	Kr. 14 806 722	‰ 23,9	Kr. 8 350 187	‰ 13,5	9 022	68	49,1	926	45	315 784	628 807	510 000	14 545 91	161	7,9
1953	9616	40 067	191 863 110	3 599 015	18,8	2 941 338	15,3	1 759	18	43,9	1 672	73	64 041	132 240	135 000	331 281	188	8,3
1954	9904	42 569	302 500 720	5 683 978	18,8	3 067 183	10,1	2 026	11	47,6	1 514	72	73 731	141 596	82 500	297 827	147	7,0
1948-1954	-	266 333	1114924595	24 089 715	21,6	14 358 708	12,9	12 807	97	48,1	1 121	54	453 556	902 643	727 500	2 083 699	163	7,8

Jernbanedrift (privat). Betjening og alminnelig vedlikehold av kanaler og sluser. Taubanedrift. Transport- og spedisjonsforretninger med eller uten tilhørende lagerarbeid. Renovasjon av bygninger. Arbeid på opplagstomter inkl. lasting og lossing av skip (pram) eller sjøverts transport.

Exploitation de chemins de fer (d'intérêt privé). Service des canaux et des écluses, entretien y compris. Exploitation de transporteurs aériens. Travail de transport et de spédition, avec ou sans travail d'entrepôt. Vidanges. Travail des chantiers compris avec charg. et décharg. Groupe 1501. de navires (gabares) ou transport par mer.

År Année	Antall bedrifter Nombre d'établissements	Antall årsverk (à 300 arbeidsdager) Années de travail	Arbeidslønn (beregnet etter I.L.L. § 15) Salaires gagnés	Premieinntekt Mont. des primes		Belastning Charges			Godkjente ulykker Acc. recon.			Kostende pr. Coût par		Antall tapte arbeidsdager Nombre de journées de travail perdues				
				total total	Tariffats Taux du tarif	total total	i ‰ av arb.- lønnen ‰ du mont. des sal.	i alt en tout	med døden tilf. ayant entraîné la mort	pr. 1000 årsv. par 1000 ann. de trav.	godkj. ulykke acc. recon.	årsverk ann. de trav.	Sykdom Maladie	Invaliditet Incapacité	Død Mort	Sum Total	pr. godkjent ulykke par acc. rec.	pr. årsverk par ann. de trav.
1948–1952	–	31 564	Kr. 105 980 962	Kr. 2 571 641	24,3	Kr. 1 776 094	16,8	1 795	16	56,9	Kr. 989	56	66 075	109 975	120 000	296 050	165	9,4
1953	3300	6 997	33 444 950	635 454	19,0	446 924	13,4	334	2	47,7	1 338	64	13 146	17 518	15 000	45 664	137	6,5
1954	3414	7 377	52 583 620	1 000 835	19,0	675 864	12,9	414	4	56,1	1 633	92	15 749	24 997	30 000	70 746	171	9,6
1948–1954	–	45 938	Kr. 192 009 532	Kr. 4 207 930	21,9	Kr. 2 898 882	15,1	2 543	22	55,4	Kr. 1 140	63	Kr. 94 970	152 490	165 000	412 460	162	9,0

Sporveisdrift, uten kraftstasjon. Persontrafikk med automobil. Person- og vareheiser. Arbeid i eller ved pakkhus og lagere. Bensinstasjoner.

Exploitation de tramways par l'électricité (usines d'électricité noncomprises). Transport automobile de personnes. Ascenseurs pour personnes et pour marchandises. Travail dans ou près de magasins et entrepôts. Groupe 1502.

1948–1952	–	85 269	Kr. 287 950 545	Kr. 3 170 993	11,0	Kr. 1 336 677	4,6	2 385	5	28,0	Kr. 560	16	67 255	91 977	37 500	196 732	82	2,3
1953	3804	18 600	89 019 700	801 177	9,0	324 110	3,6	494	1	26,6	656	17	15 738	14 185	7 500	37 423	76	2,0
1954	3961	20 000	141 509 474	1 273 059	9,0	629 200	4,4	529	3	26,5	1 189	31	14 752	23 360	22 500	60 612	115	3,0
1948–1954	–	123 869	Kr. 518 479 719	Kr. 5 245 229	10,1	Kr. 2 289 987	4,4	3 408	9	27,5	Kr. 672	18	Kr. 97 745	129 522	67 500	294 767	86	2,4

Lasting og lossing av skip. Lektertrafikk. Dampskipsekspedisjon.

Gruppe 1503.

Chargement et déchargement de navires. Transport par allègés et par vapeurs.

År Année	Antall bedrifter Nombre d'établissements	Antall årsverk (å 300 arbeidsdager) Années de travail	Arbeidslønn (beregnet etter I.T.L. § 15) Salaires gagnés	Premieinntekt Mont. des primes		Belastning Charges		Godkjente ulykker Acc. recon.			Kostende pr. Coût par		Antall tapte arbeidsdager Nombre de journées de travail perdues					
				total total	Tariffsats Taux du tarif	total total	i ‰ av arb.- lønnen ‰ du mont. des sal.	i alt en tout	med døden tilf avant entraîné la mort	pr. 1000 årsv. par 1000 ann. de trav.	godkj. ulykke acc. recon.	årsverk ann. de trav.	Sykdom Maladie	Invaliditet Invalidité	Død Mort	Sum Total	pr. godkjent ulykke par acc. rec.	pr. årsverk par ann. de trav.
1948-1952	-	20 764	Kr. 69 888 757	Kr. 4 411 816	‰ 63,1	Kr. 2 885 453	‰ 41,3	2 503	20	120,5	Kr. 1 153	Kr. 139	95 406	258 624	150 000	504 030	201	24,3
1953	630	3 724	17 852 380	874 767	49,0	1 036 598	58,1	508	6	136,4	2 041	278	18 772	42 394	45 000	106 166	209	28,5
1954	648	3 855	27 720 410	1 357 401	49,0	1 031 637	37,2	602	2	156,2	1 714	268	23 053	52 192	15 000	90 245	150	23,4
1948-1954	-	28 343	115 461 547	6 643 984	57,5	4 953 688	42,9	3 613	28	127,5	1 371	175	137 231	353 210	210 000	700 441	194	24,7

Arbeid i eller ved pakkhus og lagere med tilhørende lasting og lossing av skip (pram) eller sjøverts transport. Kull-, koks- og vedopplag.

Travail dans ou près de magasins et entrepôts avec charg. et décharg. de navires (gabares) ou transport par mer. Commerce de charbon de terre, de coke et de bois.

1948-1952	-	41 500	Kr. 141 334 084	Kr. 3 726 382	‰ 26,4	Kr. 1 841 121	‰ 13,0	2 028	14	48,9	Kr. 908	Kr. 44	76 544	142 668	105 000	324 212	160	7,8
1953	1737	10 044	48 178 680	1 156 288	24,0	1 016 392	21,1	368	8	36,6	2 762	101	13 912	46 243	60 000	120 155	327	12,0
1954	1741	10 248	72 847 243	1 746 793	24,0	673 274	9,2	433	2	42,3	1 555	66	18 707	39 137	15 000	72 844	168	7,1
1948-1954	-	61 792	262 360 007	6 629 463	25,3	3 530 787	13,5	2 829	24	45,8	1 248	57	109 163	228 048	180 000	517 211	183	8,4

Kull-, koks- og vedopplag, inkl. lasting og lossing av skip (pram) eller sjøverts transport. Utvinning, transport og lagring av is, inkl. lasting av skip.

Commerce de charbon de terre, de cokz et de bois, y compris charg. et décharg de navires (gabares) ou transport par mer. Production, Groupe 1505. transport et commerce de la glac, y compris son chargement sur navire.

År Année	Antall bedrifter Nombre d'établissements	Antall årsverk (à 300 arbeidsdager) Années de travail	Arbeidslønn (beregnet etter I.T.L. § 15) Salaires gagnés	Premieinntekt Mont. des primes		Belastning Charges		Godkjente ulykker Acc. recon.			Kostende pr. Coût par		Antall tapte arbeidsdager Nombre de journées de travail perdues					
				total total	Tariffsats Taux du tarif	total total	i % av arb.- lønnen % du mont. des sal.	i alt en tout	med døden tilf. ayant entraîné la mort	pr. 1000 årsv. par 1000 ann. de trav.	godkj. ulykke acc. recon.	årsverk ann. de trav.	Sykdom Maladie	Invaliditet Incapacité	Død Mort	Sum Total	pr. godkjent ulykke par acc. rec.	pr. årsverk par ann. de trav.
1948-1952	-	3 944	Kr. 13 201 950	Kr. 692 731	52,5	Kr. 300 809	22,8	266	4	67,4	1 131	76	9 209	23 312	30 000	62 521	235	15,9
1953	145	702	3 367 400	131 329	39,0	117 314	34,8	55	1	78,3	2 133	167	2 473	11 900	7 500	21 873	398	31,2
1954	140	1 089	7 839 973	305 890	39,0	57 208	7,3	48	-	44,1	1 192	53	1 470	1 910	-	3 380	70	3,1
1948-1954	-	5 735	24 409 323	1 129 950	46,3	475 331	19,5	369	5	64,3	1 288	83	13 152	37 122	37 500	87 774	238	15,3

Luftfart for privatregning med tilhørende stasjonsbetjening.

Gruppe 1506¹).

1948-1952	656	Kr. 2 204 467	Kr. 233 159	105,8	Kr. 210 033	95,3	45	9	68,6	4 667	320	1 295	2 251	67 500	71 046	1 579	108,3
-----------	-----	---------------	-------------	-------	-------------	------	----	---	------	-------	-----	-------	-------	--------	--------	-------	-------

¹ Denne gruppe er fra —1953 overført til ulykkestrygden for sjømenn.

Land- og skogbruk.

Agriculture et sylviculture.

Gruppe 1600.

År Année	Antall bedrifter Nombre d'établissements	Antall årsverk (à 300 arbeidsdager) Années de travail	Arbeidslønn (beregnet etter I.T.L. § 15) Salaires gagnés	Premieinntekt Mont. des primes		Belastning Charges		Godkjente ulykker Acc. recon.			Kostende pr. Coût par		Antall tapte arbeidsdager Nombre de journées de travail perdues					
				total total	Tariffsats Taux du tarif	total total	i ‰ av arb- lønneu ‰ du mont. des sal.	i alt en tout	med døden tilf. ayant entraîné la mort	pr. 1000 årsv. par 1000 ann. de trav.	godkj. ulykke acc. recon.	årsverk ann. de trav.	Sykdom Maladie	Invalditet Incapacité	Død Mort	Sum Total	pr. godkjent ulykke par acc. rec.	pr. årsverk par ann. de trav
1948-1952	-	71 725	Kr. 225 301 499	Kr. 14 422 649	‰ 64,0	Kr. 10 362 675	‰ 46,0	14 983	53	208,9	692	144	481 396	787 055	397 500	1 665 951	111	23,2
1953	-	16 836	64 064 077	3 814 473	59,5	3 426 393	53,5	2 259	10	134,2	1 517	204	79 815	165 225	75 000	320 040	142	19,0
1954	-	15 335	62 615 682	3 857 073	61,6	2 700 846	43,1	1 938	7	126,4	1 394	176	70 981	152 295	52 500	275 776	142	18,0
1948-1954	-	103 896	351 981 258	22 094 195	62,8	16 489 914	46,8	19 180	70	184,6	860	159	632 192	1104575	525 000	2 261 767	118	21,8

Frørenseri.

Nettoyage de graines.

Gruppe 1601.

1948-1952	-	321	Kr. 1 076 042	Kr. 20 878	‰ 19,4	Kr. 29 405	‰ 27,3	11	-	34,3	2 673	92	806	1 875	-	2 681	244	8,3
1953	61	64	306 500	5 823	19,0	86 773	283,1	2	-	31,3	43387	1356	166	4 785	-	4 951	2 476	77,4
1954	58	58	414 744	7 858	19,0	÷ 4 764	-	2	-	34,5	-	-	38	-	-	38	19	0,6
1948-1954	-	443	1 797 286	34 559	19,2	111 414	62,0	15	-	33,9	7 428	251	1 010	6 660	-	7 670	511	17,3

Treskeverk, hakkelsesskjærerier, eventuelt i forbindelse med vedskjæreri eller liknende, høypresser, motorploger m. v.

Gruppe 1602. *Battage à vapeur, presses à foin, éventuellement combiné avec abatage de bois, charrues automobiles etc.*

År Année	Antall bedrifter Nombre d'établissements	Antall årsverk (à 300 arbeidsdager) Années de travail	Arbeidslønn (beregnet etter I.T.L. § 15) Salaires gagnés	Premieinntekt Mont. des primes		Belastning Charges		Godkjente ulykker Acc. recon.			Kostende pr. Coût par		Antall tapte arbeidsdager Nombre de journées de travail perdues					
				total total	Tariffisats Taux du tarif	total total	i ‰ av arb- lønnen ‰ du mont. des sal.	i alt en tout	med døden tilf. ayant entraîné la mort	pr. 1000 årsv. par 1000 ann. de trav.	godkj. ulykke acc. recon.	årsverk ann. de trav.	Sykdom Maladie	Invaliditet Invalidité	Død Mort	Sum Total	pr. godkjent ulykke par acc. rec.	pr. årsverk par ann. de trav.
1948-1952	—	403	Kr. 1 328 731	Kr. 257 725	‰ 194,0	Kr. 207 352	‰ 156,1	53	—	131,5	3 912	515	4 325	22 416	—	26 741	505	66,4
1953	908	65	3 111 530	61 994	199,0	70 578	226,6	9	—	138,5	7 842	1086	856	5 250	—	6 106	678	93,9
1954	885	63	443 823	88 163	199,0	106 996	241,1	13	—	206,3	8 230	1698	982	10 830	—	11 812	909	187,6
1948-1954	—	531	2 084 084	407 882	195,7	384 926	184,7	75	—	141,2	5 132	725	6 163	38 496	—	44 659	595	84,1

Mekanisk drevet virksomhet ved jordbruket, alle arbeider under ett (også statens, by- og landkommuners).

Gruppe 1603.

Installations mécaniques aux fermes.

1948-1952	—	3 306	Kr. 11 124 211	Kr. 2 149 355	‰ 193,2	Kr. 1 790 838	‰ 161,0	653	5	197,5	2 742	542	39 552	241 309	37 500	318 361	488	96,3
1953	—	700	2 820 000	561 180	199,0	691 138	254,1	113	3	161,4	6 116	987	8 939	41 148	22 500	72 587	642	103,7
1954	—	700	3 326 907	662 054	199	426 922	128,3	111	1	158,6	3 846	610	7 457	35 496	7 500	50 453	455	72,1
1948-1954	—	4 706	17 271 118	3 372 589	195,3	2 908 898	168,4	877	9	186,4	3 317	618	55 948	317 953	67 500	441 401	503	93,8

Skogsarbeid omfattende hogging og kjøring av tømmer, ved og annet trevirke med dertil hørende arbeid (heri event. innbefattet småfløtinger). Statens, by- og landkommuners skogvesen.

Travaux forestiers y compris la coupe et le transport des bois ainsi que les travaux y appartenant (y compris aussi éventuellement le petit flottage) et l'administration des forêts de l'Etat des villes, des communes rurales.

År <i>Année</i>	Antall bedrifter <i>Nombre d'établissements</i>	Antall årsverk (à 300 arbeidsdager) <i>Années de travail</i>	Arbeidslønn (beregnet etter I.T.L. § 15) <i>Salaires gagnés</i>	Premieinntekt <i>Mont. des primes</i>		Belasting <i>Charges</i>		Godkjente ulykker <i>Acc. recon.</i>			Kostende pr. <i>Coût par</i>		Antall tapte arbeidsdager <i>Nombre de journées de travail perdues</i>					
				total <i>total</i>	Tariffsats <i>Taux du tarif</i>	total <i>total</i>	i ‰ av arb.- lønnen <i>‰ du mont. des sal.</i>	i alt <i>en tout</i>	med døden tilf. agant entrainé la mort	pr. 1000 årsv. par 1000 ann. de trav.	godkj. ulykke acc. recon.	årsverk ann. de trav.	Sykdom <i>Maladie</i>	Invalditet <i>Invalidité</i>	Død <i>Mort</i>	Sum <i>Total</i>	pr. godkjent ulykke par acc. rec.	pr. årsverk par ann. de trav.
1948–1952	–	57 238	Kr. 176 394 255	Kr. 11 160 639	‰ 63,3	Kr. 7 704 801	‰ 43,7	13 905	37	242,9	Kr. 554	Kr. 135	421 158	482 782	277 500	1 181 440	85	20,6
1953	–	13 744	49 776 280	2 936 801	59,0	2 387 197	48,0	2 067	6	150,4	1 155	174	66 442	100 715	45 000	212 157	103	15,4
1954	–	13 054	47 937 013	2 828 283	59,0	1 842 197	38,4	1 715	4	131,4	1 074	141	57 596	87 869	30 000	175 465	102	13,4
1948–1954	–	84 036	274 107 548	16 925 723	61,7	11 934 195	43,5	17 687	47	210,5	675	142	545 196	671 366	352 500	1 569 062	89	18,7

Fløting av tømmer og ved, tømmerdeling, sopping, eventuelt i forbindelse med mindre elveforbedringsarbeider.

Flottage des bois, y compris débouillage, évent. combiné avec un aménagement peu important des rivières.

Gruppe 1605.

År	Antall bedrifter	Antall årsverk	Arbeidslønn		Belasting		i alt	med døden tilf. agant entrainé la mort	pr. 1000 årsv. par 1000 ann. de trav.	godkj. ulykke acc. recon.	årsverk ann. de trav.	Sykdom	Invalditet	Død	Sum	pr. godkjent ulykke par acc. rec.	pr. årsverk par ann. de trav.
			Kr.	‰	Kr.	‰											
1948–1952	–	9 488	Kr. 32 232 906	‰ 19,3	Kr. 623 235	‰ 19,3	314	9	33,1	Kr. 1 515	Kr. 50	12 435	31 683	67 500	111 618	355	11,8
1953	234	2 040	9 786 550	19,0	185 945	19,0	50	–	24,5	1 382	34	1 604	6 250	–	7 854	157	3,9
1954	226	1 202	8 653 495	19,0	162 349	19,0	70	2	58,2	1 667	97	2 268	1 500	15 000	18 768	268	15,6
1948–1945	–	12 730	50 672 951	19,2	971 529	19,2	434	11	34,1	1 524	52	16 307	39 433	82 500	138 240	319	10,9

Gruppe 1606.

Maskinstasjoner i jordbruk.

År <i>Année</i>	Antall bedrifter <i>Nombre d'établissements</i>	Antall årsverk (à 300 arbeidsdager) <i>Années de travail</i>	Arbeidslønn (beregnet etter I.T.L. § 15) <i>Salaires gagnés</i>	Premieinntekt <i>Mont. des primes</i>		Belastning <i>Charges</i>		Godkjente ulykker <i>Acc. recon.</i>			Kostende pr. <i>Coût par</i>		Antall tapte arbeidsdager <i>Nombre de journées de travail perdues</i>					
				total <i>total</i>	Tarifisats <i>Taux du tarif</i>	total <i>total</i>	i ‰ av arb.- lønnen <i>‰ du mont. des sal.</i>	i alt <i>en tout</i>	med døden tilf. <i>ayant entraîné la mort</i>	pr. 1000 årsv. <i>par 1000 ann. de trav.</i>	godkj. ulykke <i>acc. recon.</i>	årsverk <i>ann. de trav.</i>	Sykdom <i>Maladie</i>	Invaliditet <i>Incapacité</i>	Død <i>Mort</i>	Sum <i>Total</i>	pr. godkjent ulykke <i>par acc. rec.</i>	pr. årsverk <i>par ann. de trav.</i>
1948-1952	-	969	Kr. 3 145 354	Kr. 210 817	‰ 67,0	Kr. 154 603	‰ 49,2	47	2	31,3	3 289	103	3 120	6 990	15 000	25 110	534	17,0
1953	499	223	1 063 217	62 730	59,0	121 629	114,4	18	1	80,7	6 757	545	1 808	7 077	7 500	16 385	910	73,5
1954	537	258	1 839 700	108 366	59,0	212 785	115,7	27	-	104,7	7 881	825	2 640	16 600	-	19 240	713	74,6
1948-1954	-	1 450	6 048 271	381 913	63,1	489 017	80,9	92	3	63,4	5 315	337	7 568	30 667	22 500	60 735	660	41,9

Forskjellige bedrifter.

Industries diverses.

Gruppe 1700.

År Année	Antall bedrifter Nombre d'établissements		Arbeidslønn (beregnet etter I.T.L. § 15) Salaires gagnés	Premieinntekt Mont. des primes		Belastning Charges		Godkjente ulykker Acc. recon.			Kostende pr. Coût par		Antall tapte arbeidsdager Nombre de journées de travail perdues					
	Antall årsverk (à 300 arbeidsdager) Années de travail			total total	Tariffisats Taux du tarif	total total	i $\frac{1}{100}$ av arb.- lønnen $\frac{1}{100}$ du mont. des sal.	i alt en tout	med døden tilf. ayant entraîné la mort	pr. 1000 årsv. par 1000 ann. de trav.	godkj. ulykke acc. recon.	årsverk ann. de trav.	Sykdom Maladie	Invaliditet Invalidité	Død Mort	Sum Total	pr. godkjent ulykke par acc. rec.	pr. årsverk par ann. de trav.
1948–1952	–	285 998	Kr. 966 692 536	Kr. 23 091 850	$\frac{23,9}{100}$	Kr. 13 856 754	$\frac{14,3}{100}$	12 029	96	42,1	Kr. 1 152	Kr. 48	407 867	1057439	720 000	2 185 306	182	7,6
1953	3184	61 547	284 275 182	5 668 938	19,9	5 056 513	17,8	2 362	22	38,4	2 141	82	88 556	232 033	165 000	485 589	206	7,9
1954	3289	63 050	436 281 058	8 667 085	19,9	6 245 945	14,3	2 385	25	37,8	2 619	99	92 659	303 392	187 500	583 551	245	9,3
1948–1954	–	410 595	1687248776	37 427 873	22,2	25 159 212	14,9	16 776	143	40,9	1 500	61	589 082	1592864	1072500	3 254 446	194	7,9

Skorsteinsfeieing.

Ramonage.

Gruppe 1701.

1948–1952	–	374	Kr. 1 321 543	Kr. 29 352	$\frac{22,2}{100}$	Kr. 4 537	$\frac{3,4}{100}$	30	–	80,2	Kr. 151	Kr. 12	919	–	–	919	31	2,5
1953	95	75	350 800	6 665	19,0	– 153	–	1	–	13,3	–	–	37	–	–	37	37	0,5
1954	96	69	482 619	9 153	19,0	4 678	9,7	4	–	58,0	1 170	68	194	–	–	194	49	2,8
1948–1954	–	518	2 154 962	45 170	21,0	9 062	4,2	35	–	67,6	259	17	1 150	–	–	1 150	33	2,2

Dykkerarbeid og dermed forbundet bergingsarbeid.

Gruppe 1702.

Travaux de scaphandre et travaux de sauvetage s'y rattachant.

År Année	Antall bedrifter Nombre d'établissements	Antall årsverk (à 300 arbeidsdager) Années de travail	Arbeidslønn (beregnet etter I.F.L.L. § 13) Salaires gagnés	Premieinntekt Mont. des primes		Belastning Charges		Godkjente ulykker Acc. recon.			Kostende pr. Coût par		Antall tapte arbeidsdager Nombre de journées de travail perdues					
				total total	Tariffsats Taux du tarif	total total	i ‰ av arb.- lønnen ‰ du mont. des sal.	i alt en tout	med døden tilf. ayant entraîné la mort	pr. 1000 års. par 1000 ann. de trav.	godkj. ulykke acc. recon.	årsverk ann. de trav.	Sykdom Maladie	Invaliditet Invalidité	Død Mort	Sum Total	pr. godkjent ulykke par acc. rec.	pr. årsverk par ann. de trav.
1948-1952	-	363	Kr. 1 072 677	Kr. 114 858	‰ _{107,0}	Kr. 50 504	‰ _{47,1}	27	-	74,4	Kr. 1 871	Kr. 139	1 138	1 890	-	3 028	112	8,3
1953	16	66	231 500	6 713	29,0	31 505	136,1	7	-	106,1	4 501	477	1 089	69	-	1 158	165	17,5
1954	20	67	473 839	13 734	29,0	51 812	109,3	4	-	59,7	12953	773	929	3 988	-	4 917	1 229	73,4
1948-1954	-	496	1 778 016	135 305	76,1	133 821	75,3	38	-	76,6	3 522	270	3 156	5 947	-	9 103	240	18,4

Jord- og fjellboringer.

Gruppe 1703.

Sondage en terre et en pierre.

År	Antall bedrifter	Antall årsverk	Arbeidslønn	Premieinntekt		Belastning		Godkjente ulykker			Kostende pr.		Antall tapte arbeidsdager					
				total	Tariffsats	total	i ‰ av arb.- lønnen	i alt	med døden tilf.	pr. 1000 års.	godkj. ulykke	årsverk	Sykdom	Invaliditet	Død	Sum	pr. godkjent ulykke	pr. årsverk
1948-1952	-	208	Kr. 795 475	Kr. 15 841	‰ _{19,9}	Kr. 8 403	‰ _{10,6}	24	-	151,4	Kr. 350	Kr. 40	670	-	-	670	28	3,2
1953	24	70	337 800	9 796	29,0	1 852	5,5	4	-	57,1	463	26	95	-	-	95	24	1,4
1954	25	67	479 890	13 912	29,0	2 735	5,7	6	-	89,6	456	41	122	-	-	122	20	1,8
1948-1954	-	345	1 613 165	39 549	24,5	12 990	8,1	34	-	98,6	382	38	887	-	-	887	26	2,6

Mekanisk drevet virksomhet i hoteller, sanatorier o. l. Støvrensing.

Gruppe 1704.

Installations mécaniques dans les hôtels, etc. Aspirateurs.

År Année	Antall bedrifter Nombre d'établissements	Antall årsverk (à 300 arbeidsdager) Années de travail	Arbeidslønn (beregnet etter I.F.L. § 15) Salaires gagnés	Premieinntekt Mont. des primes		Belasting Charges		Godkjente ulykker Acc. recon.			Kostende pr. Coût par		Antall tapte arbeidsdager Nombre de journées de travail perdues					
				total total	Tarifisats Taux du tarif	total total	i ‰ av arb.- lønnen ‰ du mont. des sal.	i alt en tout	med døden tilf. ayant entraîné la mort	pr. 1000 årsv. par 1000 ann. de trav.	godkj. ulykke acc. recon.	årsverk ann. de trav.	Sykdom Maladie	Invalditet Incapacité	Død Mort	Sum Total	pr. godkjent ulykke par acc. rec.	pr. årsverk par ann. de trav.
1948-1952	-	15 114	Kr. 50 304 960	Kr. 631 134	‰ 12,5	Kr. 158 622	‰ 3,2	349	1	23,1	Kr. 455	Kr. 10	9 265	14 975	7 500	31 740	91	2,1
1953	595	3 809	17 641 700	158 775	9,0	92 991	5,3	117	1	30,7	795	24	2 885	6 125	7 500	16 510	141	4,3
1954	632	4 067	25 575 358	229 949	9,0	98 924	3,9	109	-	26,8	908	24	3 425	7 268	-	10 693	98	2,6
1948-1954	-	22 990	93 522 018	1 019 858	10,9	350 537	3,7	575	2	25,0	610	15	15 575	28 368	15 000	58 943	103	2,6

Kinematografdrift.

Gruppe 1705.

Cinématographes.

1948-1952	-	188	Kr. 661 385	Kr. 17 148	‰ 25,9	Kr. 12 120	‰ 18,3	3	-	16,0	Kr. 4 040	Kr. 64	149	1 601	-	1 750	583	9,3
1953	53	48	227 300	2 046	9,0	4 881	-	2	-	41,7	-	-	39	-	-	39	20	0,8
1954	57	57	403 500	3 609	9,0	88	0,2	-	-	-	-	2	-	-	-	-	-	-
1948-1954	-	293	1 292 185	22 803	17,6	7 327	5,7	5	-	17,1	1 465	25	188	1 601	-	1 789	358	6,1

Hæren, marinen og luftforsvaret.

Gruppe 1706.

Travaux ressortissant de l'armée de terre. Travaux ressortissant de la marine de l'Etat.

År Année	Antall bedrifter Nombre d'établissements	Antall årsverk (à 300 arbeidsdager) Années de travail	Arbeidslønn (beregnet etter I.T.L. § 15) Salaires gagnés	Premieinntekt Mont. des primes		Belastning Charges		Godkjente ulykker Acc. recon.			Kostende pr. Coût par		Antall tapte arbeidsdager Nombre de journées de travail perdues					
				total total	Tariffsat Taux du tarif	total total	i ‰ av arb.- lønnen ‰ du mont. des sal.	i alt en tout	med døden tilf. ayant entraîné la mort	pr. 1000 årsv. par 1000 ann. de trav.	godkj. ulykke acc. recon.	årsverk ann. de trav.	Sykdom Maladie	Invaliditet Invalidité	Død Mort	Sum Total	pr. godkjent ulykke par acc. rec.	pr. årsverk par ann. de trav.
1948–1952	—	31 761	Kr. 108 458 637	Kr. 1 360 016	‰ 12,5	Kr. 992 303	‰ 9,1	976	8	30,7	Kr. 1 017	Kr. 31	25 000	51 681	60 000	136 681	140	4,3
1953	178	7 655	35 562 133	497 870	14,0	197 739	5,6	266	—	34,7	743	26	7 536	10 304	—	17 840	67	2,3
1954	186	6 533	46 618 028	652 466	14,0	179 841	3,9	280	—	42,9	642	28	7 279	13 173	—	20 452	73	3,1
1948–1954	—	45 949	190 638 798	2 510 352	13,2	1 369 888	7,2	1 522	8	33,1	900	30	39 815	75 158	60 000	174 973	115	3,8

Rikstelefonen, rikstelegrafen.

Gruppe 1707.

Télégraphes et téléphones de l'Etat.

1948–1952	6	17 547	Kr. 59 044 692	Kr. 858 239	‰ 14,5	Kr. 317 031	‰ 5,4	456	2	26,0	Kr. 695	Kr. 18	14 542	23 930	15 000	53 472	117	3,0
1954	6	3 887	27 984 276	391 777	14,0	401 379	14,3	91	4	23,4	4 411	103	3 839	8 337	30 000	42 176	463	10,9
1948–1954	—	23 610	97 473 634	1 396 241	14,3	920 618	9,4	635	8	26,9	1 450	39	20 882	38 038	60 000	118 920	187	5,0

Fyr- og merkevesenet.

Gruppe 1708.

Travaux ressortissant du service des phares et du balisage.

År <i>Année</i>	Antall bedrifter <i>Nombre d'établissements</i>	Antall årsverk (à 300 arbeidsdager) <i>Années de travail</i>	Arbeidslønn (beregnet etter I.T.L. § 15) <i>Salaires gagnés</i>	Premieinntekt <i>Mont. des primes</i>		Belastning <i>Charges</i>		Godkjente ulykker <i>Acc. recon.</i>			Kostende pr. <i>Coût par</i>		Antall tapte arbeidsdager <i>Nombre de journées de travail perdues</i>					
				total <i>total</i>	Tariffisats <i>Taux du tarif</i>	total <i>total</i>	i ‰ av arb- lønnen <i>‰ du mont.</i> <i>des sal.</i>	i alt <i>en tout</i>	med døden tilf. <i>ayant entraîné</i> <i>la mort</i>	pr. 1000 årsv. <i>par 1000 ann.</i> <i>de trav.</i>	godkj. ulykke <i>acc. recon.</i>	årsverk <i>ann. de trav.</i>	Sykdom <i>Maladie</i>	Invaliditet <i>Invalidité</i>	Død <i>Mort</i>	Sum <i>Total</i>	pr. godkjent ulykke <i>par acc. rec.</i>	pr. årsverk <i>par ann. de trav.</i>
1948–1952	–	974	Kr. 3 211 672	Kr. 93 902	‰ 29,2	Kr. 29 525	‰ 9,2	23	–	23,6	Kr. 1 284	Kr. 30	1 507	10 533	–	12 040	523	12,4
1953	1	146	700 534	20 315	29,0	1 415	2,0	3	–	20,5	472	10	56	–	–	56	19	–
1954	1	150	1 079 739	31 312	29,0	1 960	1,8	4	–	26,7	490	13	55	–	–	55	14	–
1948–1954	–	1 270	4 991 945	145 529	29,2	32 900	6,6	30	–	23,6	1 097	26	1 618	10 533	–	12 151	405	9,6

Havnevesenet.

Gruppe 1709.

Travaux ressortissant du service des ports.

1948–1952	–	1 867	Kr. 6 273 992	Kr. 237 518	‰ 37,9	Kr. 123 379	‰ 19,7	154	1	82,5	Kr. 801	Kr. 66	5 628	13 912	7 500	27 040	176	14,5
1953	2	384	1 843 225	71 886	39,0	161 222	87,5	19	–	49,5	8 485	420	1 793	8 684	–	10 477	551	27,3
1954	2	459	3 301 854	128 772	39,0	34 992	10,6	18	–	39,2	194	76	1 383	3 225	–	4 608	256	10,0
1948–1954	–	2 710	11 419 071	438 176	38,4	319 593	28,0	191	1	70,5	1 673	118	8 804	25 821	7 500	42 125	221	15,5

Vassdragsvesenet (større vassdragsreguleringer og kraftutbyggingsarbeider unntatt).
Travaux ressortissant du service des canaux et rivières. (Non compris les régularisations d'eau et l'aménagement de stations d'énergie électrique, pour ce qui est des travaux plus importants).

År Année	Antall bedrifter Nombre d'établissements	Antall årsverk (à 300 arbeidsdager) Années de travail	Arbeidslønn (beregnet etter I.T.L. § 15) Salaires gagnés	Premieinntekt Mont. des primes		Belasting Charges		Godkjente ulykker Acc. recon.			Kostende pr. Coût par		Antall tapte arbeidsdager Nombre de journées de travail perdues					
				total total	Tariffsats Taux du tarif	total total	i % av arb.- lønnen % du mont. des sal.	i alt en tout	med døden tilf. ayant entraîné la mort	pr. 1000 årsv. par 1000 ann. de trav.	godkj. ulykke acc. recon.	årsverk ann. de trav.	Sykdom Maladie	Invaliditet Invalidité	Død Mort	Sum Total	pr. godkjent ulykke par acc. rec.	pr. årsverk par ann. de trav.
1948-1952	-	2 760	Kr. 9 326 848	Kr. 307 316	32,9	Kr. 298 442	32,0	238	1	86,2	Kr. 1 254	Kr. 108	8 543	21 245	7 500	37 288	157	13,5
1953	13	750	3 595 933	104 282	29,0	180 982	50,3	52	1	69,3	3 480	241	2 102	8 890	7 500	18 492	356	24,7
1954	14	643	4 622 651	133 972	29,0	62 386	13,5	64	1	99,5	975	97	2 431	4 616	7 500	14 547	227	22,6
1948-1954	-	4 153	17 545 432	545 570	31,1	541 810	30,9	354	3	85,2	1 531	130	13 076	34 751	22 500	70 327	199	16,9

Statens jernbaneanlegg.

Gruppe 1711.

Construction des chemins de fer de l'Etat.

1948-1952	-	11 353	Kr. 37 709 686	Kr. 1 577 087	41,8	Kr. 1 020 591	27,1	1 408	8	124,0	Kr. 725	Kr. 90	42 172	75 340	60 000	177 512	126	15,6
1954	10	1 776	12 747 303	497 140	39,0	203 705	16,0	141	1	79,4	1 445	115	3 315	6 085	7 500	16 900	120	9,5
1948-1954	-	15 215	60 461 764	2 464 414	40,8	1 450 812	24,0	1 745	11	114,7	831	95	50 762	84 050	82 500	217 312	125	14,3

Statens byggearbeider.

Gruppe 1712.

Travaux de construction de l'Etat.

År Année	Antall bedrifter Nombre d'établissements	Antall årsverk (à 300. arbeidsdager) Années de travail	Arbeidslønn (beregnet etter I.T.L. § 15) Salaires gagnés	Premieinntekt Mont. des primes		Belasting Charges		Godkjente ulykker Acc. recon.		Kostende pr. Coût par		Antall tapte arbeidsdager Nombre de journées de travail perdues						
				total total	Tarifisats Taux du tarif	total total	i % av arb.- lønnen % du mont. des sal.	i alt en tout	med døden tilf. ayant entraîné la mort	pr. 1000 årsv. par 1000 ann. de trav.	godkj. ulykke acc. recon.	årsverk ann. de trav.	Sykdom Maladie	Invaliditet Incapacité	Død Mort	Sum Total	pr. godkjent ulykke par acc. rec.	pr. årsverk par ann. de trav.
1948-1952	-	959	Kr. 3 381 351	Kr. 65 375	19,3	Kr. 35 179	10,4	45	-	46,9	782	37	1 084	2 616	-	3 700	82	3,9
1953	41	180	816 600	11 432	14,0	28 034	34,3	8	-	44,4	3 504	156	223	1 575	-	1 798	225	10,0
1954	46	216	1 552 659	21 830	14,0	113 641	73,2	8	-	37,0	14205	526	423	7 500	-	7 923	990	36,7
1948-1954	-	1 355	5 750 610	98 637	17,2	176 854	30,8	61	-	45,0	2 900	131	1 730	11 691	-	13 421	220	9,9

Statens arbeider for øvrig.

Gruppe 1713.

Divers travaux publics.

År Année	Antall bedrifter Nombre d'établissements	Antall årsverk (à 300. arbeidsdager) Années de travail	Arbeidslønn (beregnet etter I.T.L. § 15) Salaires gagnés	Premieinntekt Mont. des primes		Belasting Charges		Godkjente ulykker Acc. recon.		Kostende pr. Coût par		Antall tapte arbeidsdager Nombre de journées de travail perdues						
				total total	Tarifisats Taux du tarif	total total	i % av arb.- lønnen % du mont. des sal.	i alt en tout	med døden tilf. ayant entraîné la mort	pr. 1000 årsv. par 1000 ann. de trav.	godkj. ulykke acc. recon.	årsverk ann. de trav.	Sykdom Maladie	Invaliditet Incapacité	Død Mort	Sum Total	pr. godkjent ulykke par acc. rec.	pr. årsverk par ann. de trav.
1948-1952	-	15 794	Kr. 51 779 451	Kr. 647 672	12,5	Kr. 296 355	5,7	276	4	17,5	1 074	19	8 428	19 914	30 000	58 342	211	3,7
1953	221	3 423	14 585 000	131 265	9,0	70 114	4,8	56	-	16,4	1 252	20	1 883	-	-	1 883	34	0,6
1954	241	3 664	22 967 604	206 633	9,0	116 431	5,1	63	-	17,2	1 848	32	3 045	7 870	-	10 915	173	3,0
1948-1954	-	22 881	89 332 055	985 570	11,0	482 900	5,4	395	4	17,3	1 223	21	13 356	27 784	30 000	71 140	180	3,1

Oslo kommune. (Større vassdragsreguleringer og kraftutbyggingsarbeider samt skogvesen og mekanisk drevet virksomhet ved jordbruk unntatt.)

Travaux ressortissant de la municipalité de Oslo. (Non compris les régularisations de cours d'eau et l'aménagement de stations d'énergie électrique, pour ce qui est des travaux plus importants, ainsi que le service forestier et les installations mécaniques aux fermes.)

Gruppe 1714.

År Année	Antall bedrifter Nombre d'établissements	Antall årsverk (à 800 arbeidsdager) Années de travail	Arbeidslønn (beregnet etter I.T.L. § 15) Salaires gagnés	Premieinntekt Mont. des primes		Belastning Charges		Godkjente ulykker Acc. recon.			Kostende pr. Coût par		Antall tapte arbeidsdager Nombre de journées de travail perdues					
				total total	Tariffsats Taux du tarif	total total	i % av arb.- lønnen % du mont. des sal.	i alt en tout	med døden tilf. avant entraîné la mort	pr. 1000 årsv. par 1000 ann. de trav.	godkj. ulykke acc. recon.	årsverk ann. de trav	Sykdom Maladie	Invaliditet Invalidité	Død Mort	Sum Total	pr. godkjent ulykke par acc. rec.	pr. årsverk par ann. de trav
1948-1952	-	36 244	Kr. 118 596 451	Kr. 2 299 748	19,4	Kr. 1 117 282	9,4	1 235	6	34,1	905	31	34 722	83 276	45 000	162 998	132	4,5
1953	83	7 365	34 276 466	479 871	14,0	586 003	17,1	314	2	42,6	1 866	80	10 659	33 468	15 000	59 127	188	8,0
1954	88	7 372	51 017 048	714 205	14,0	371 563	7,3	303	2	41,1	1 226	50	9 026	16 715	15 000	40 741	134	5,5
1948-1954	-	50 981	203 889 965	3 493 824	17,1	2 074 848	10,2	1 852	10	36,3	1 120	41	54 407	133 459	75 000	262 866	142	5,2

Bykommuner (kjøpsteder og ladesteder med egen forvaltning) unntatt Oslo. (Større vassdragsreguleringer og kraftutbyggingsarbeider samt skogvesen og mekanisk drevet virksomhet ved jordbruk unntatt.)

Travaux ressortissant des municipalités urbaines (villes et bourgs avec administration propre) Oslo non compris. (A l'exclusion des régularisations d'eau et de l'aménagement de stations d'énergie électrique, pour ce qui est des travaux plus important ainsi que du services forestier et des installations mécaniques aux fermes.)

År Année	Antall bedrifter Nombre d'établissements	Antall årsverk (à 800 arbeidsdager) Années de travail	Arbeidslønn (beregnet etter I.T.L. § 15) Salaires gagnés	Premieinntekt Mont. des primes		Belastning Charges		Godkjente ulykker Acc. recon.			Kostende pr. Coût par		Antall tapte arbeidsdager Nombre de journées de travail perdues					
				total total	Tariffsats Taux du tarif	total total	i % av arb.- lønnen % du mont. des sal.	i alt en tout	med døden tilf. avant entraîné la mort	pr. 1000 årsv. par 1000 ann. de trav.	godkj. ulykke acc. recon.	årsverk ann. de trav	Sykdom Maladie	Invaliditet Invalidité	Død Mort	Sum Total	pr. godkjent ulykke par acc. rec.	pr. årsverk par ann. de trav
1948-1952	-	48 913	Kr. 176 346 194	Kr. 3 903 191	22,1	Kr. 2 211 861	12,5	2 352	22	48,1	940	45	62 542	157 221	165 000	384 763	164	7,9
1953	460	9 998	44 561 100	846 661	19,0	588 263	13,2	438	1	43,8	1 343	59	13 088	24 488	7 500	45 076	103	4,5
1954	476	10 124	67 949 581	1 300 548	19,0	889 301	13,1	441	3	43,6	2 017	88	14 873	50 041	22 500	87 414	198	8,6
1948-1954	-	69 035	288 856 875	6 050 400	20,9	3 689 425	12,8	3 231	26	46,8	1 142	53	90 503	231 750	195 000	517 253	160	7,5

Veivesenet.

Gruppe 1716.

Travaux ressortissant du service des ponts et chaussées.

År Année	Antall bedrifter Nombre d'établissements	Antall årsverk (à 300 arbeidsdager) Années de travail	Arbeidslønn (beregnet etter I.T.L. § 15) Salaires gagnés	Premieinntekt Mont. des primes		Belastning Charges		Godkjente ulykker Acc. recon.			Kostende pr. Coût par		Antall tapte arbeidsdager Nombre de journées de travail perdues					
				total total	Tarifisats Taux du tarif	total total	i ‰ av arb.- lønnen ‰ de mont. des sal.	i alt en tout	med døden tilf. ayant entraîné la mort	pr. 1000 årsv. par 1000 ann. de trav.	godkj. ulykke acc. recon.	årsverk ann. de trav.	Sykdom Maladie	Invaliditet Invalidité	Død Mort	Sum Total	pr. godkjent ulykke par acc. rec.	pr. årsverk par ann. de trav.
1948-1952	-	34 559	Kr. 116 330 636	Kr. 3 616 244	‰ 31,1	Kr. 2 986 593	‰ 25,7	1 536	21	44,4	Kr. 1 944	Kr. 86	71 923	225 098	157 500	454 521	296	13,2
1953	28	7 892	37 882 550	719 769	19,0	1 038 275	27,4	324	4	41,1	3 205	132	15 941	45 065	30 000	91 006	281	11,5
1954	26	8 143	58 541 113	1 113 850	19,0	1 642 108	28,1	402	4	49,4	4 085	202	21 540	93 667	30 000	145 207	361	17,8
1948-1954	-	50 594	212 754 299	5 449 863	25,6	5 666 976	26,6	2 262	29	44,7	2 505	112	109 404	363 830	217 500	690 734	305	13,7

Fylkes- og landkommuner. (Større vassdragsreguleringer og kraftutbyggingsarbeider samt skogvesen og mekanisk drevet virksomhet ved jordbruk unntatt.)

Travaux ressortissant des communes préfectorales et rurales. (Non compris les régularisations d'eau et l'aménagement de stations d'énergie électrique, pour ce qui est des travaux plus importants ainsi que du service forestier et des installations mécaniques aux fermes.)

Gruppe 1717.

1948-1952	-	67 020	Kr. 222 076 886	Kr. 7 317 209	‰ 32,9	Kr. 4 194 022	‰ 18,9	2 897	22	43,2	Kr. 1 448	Kr. 63	119 635	354 207	165 000	638 842	221	9,5
1953	1357	15 424	71 213 100	2 065 180	29,0	1 654 428	23,2	467	9	30,3	3 543	107	23 354	84 969	67 500	175 823	376	11,4
1954	1366	15 756	110 483 996	3 204 223	29,0	2 070 401	18,7	447	10	28,4	4 632	131	20 780	80 907	75 000	176 687	395	11,2
1948-1954	-	98 200	403 773 982	12 586 612	31,2	7 918 851	19,6	3 811	41	38,8	2 078	81	163 769	520 083	307 500	991 352	260	10,1

TOTALSUM

av årsverk, premieinntekt og belastning m. v. for samtlige bedriftsarter for årene 1948—1954.

Totaux généraux

des années de travail, des primes, charges etc. pour toutes les industries pour les années 1948—1954.

År <i>Année</i>	Antall bedrifter <i>Nombre d'établissements</i>	Antall årsverk på 300 arbeidsdager <i>Années de travail</i>	Arbeidslønn (beregnet etter I.T.L. § 15) <i>Salaires gagnés</i>	Premieinntekt <i>Mont. des primes</i>		Belastning <i>Charges</i>			Godkjente ulykker <i>Acc. recon.</i>			Kostende pr. <i>Coût par</i>		Antall tapte arbeidsdager <i>Nombre de journées de travail perdues</i>					
				total <i>total</i>	Tariffisats <i>Taux du tarif</i>	total <i>total</i>	i % av arb.- lønnen <i>% du mont. des sal.</i>	i alt <i>en tout</i>	med doden tilf. avant entraîné la mort	pr. 1000 årsv. par 1000 ann. de trav.	godkj. ulykke <i>acc. recon.</i>	årsverk <i>ann. de trav.</i>	Sykdom <i>Maladie</i>	Invaliditet <i>Invaliddité</i>	Dod <i>Mort</i>	Sum <i>Total</i>	pr. godkjent ulykke <i>par acc. rec.</i>	pr. årsverk <i>par ann. de trav.</i>	
1948—1952	—	1906248	Kr. 6 391 219 820	Kr. 143 968 093	% 22,52	Kr. 96 344 253	% 15,07	99 765	567	52,3	966	51	3 251 484	7 900 868	4 252 500	15 404 852	154	8,1	
1953	82183	409811	1 926 401 918	37 388 324	19,41	32 248 314	16,74	17 998	118	43,9	1 792	79	652 460	1 619 082	885 000	3 156 542	175	7,7	
1954	83981	427266	2 988 071 309	56 945 627	19,06	38 697 926	12,95	20 045	127	46,9	1 931	91	728 086	1 905 074	952 500	3 585 660	179	8,4	
1948—1954	—	2743325	11 305 693 047	238 302 044	21,08	167 290 493	14,80	137808	812	50,2	1 214	61	4 632 030	11 425 024	6 090 000	22 147 054	161	8,1	

Norges offisielle statistikk, rekke A

Norway's Official Statistics, series A

Rekke A

Stensilert 1960

- Nr. 1 Lønnstilling for statens embets- og tjenestemenn pr. 1. mars 1959 *Salaries of government employees*
- 2 Foreløpige oppgaver over Norges innførsel 1958 *Imports to Norway Preliminary figures*
- 3 Folkemengden i herreder og byer 1. januar 1959 *Population in rural districts and towns*
- 4 Lønnsstatistikk for arbeidere i offentlig anleggsvirksomhet 3. kvartal 1959 *Wage statistics for workers in public construction activity*
- 5 Lønnsstatistikk for sjøfolk på skip i innenriks rutebart i november 1959 *Monthly earnings for seamen on ships in scheduled coastal water transport*
- 6 Lønnstilling for ansatte i offentlige skoler pr. 30. juni 1959 *Salaries of employees in public schools*

Statistisk Sentralbyrå utgir dessuten skriftserien Samfunnsøkonomiske studier (SØS). I denne serie offentliggjøres undersøkelser, som ikke er av rent statistisk karakter, bl. a. historiske og analytiske studier utført ved Byråets forskningsavdeling *The Central Bureau of Statistics also publishes the series «Samfunnsøkonomiske studier» (SØS). This series contains reports on investigations of not merely statistical character, such as historical and analytical studies carried out at the Research Department of the Central Bureau of Statistics.*

Kortere avhandlinger gis i serien «Artikler». *Shorter reports in the series «Artikler».*

Statistisk Sentralbyrå utgir følgende periodiske hefter: *The Central Bureau of Statistics publishes the following periodical bulletins:*

Statistisk månedshefte *Monthly bulletin of statistics*

Månedstatistikk over utenrikshandelen *Monthly bulletin of external trade*

Statistisk ukehefte *Weekly bulletin of statistics*

Abonnement på disse hefter tegnes i Statistisk Sentralbyrå. For Statistisk månedshefte er prisen pr. år kr. 15,00, pr. nr. kr. 1,50. Prisen pr. år for Månedstatistikk over utenrikshandelen er kr. 18,00, pr. nr. kr. 2,00. For Statistisk ukehefte er prisen pr. år kr. 20,00, pr. nr. kr. 0,50. *For subscription of the bulletins please write to the Central Bureau of Statistics, Oslo.*

Publikasjonen utgis i kommisjon hos
H. Aschehoug & Co., Oslo, og er tilsalgs hos alle bokhandlere.

Pris kr. 5,50.

Grøndahl & Sønns boktrykkeri, Oslo.