

Statistisk ukehefte

Statistisk
Sentralbyrå

Dronningensgate16
Oslo-Dep.
Oslo1.
Tlf. (02) 41 38 20



Nr. 37/75

10. september 1975

I N N E H O L D

Aktuelle konjunkturtall for Norge

Salg av petroleumsprodukter i juli 1975

Detaljomsætningen i juli 1975

Kostholdsutgifter på skip i utenriksfart i 1.
kvartal 1975

Forretnings- og sparebanker. Ny månedsstatistikk

Kvartalsstatistikk for skadeforsikringsselskaper
2. kvartal 1975

Jordbruksareal og husdyrhald pr. 20. juni 1975.
Førebels tal

Familiestatistikk 1974

Tillegg til de internasjonale månedstabeller i
Statistisk månedshefte nr. 6, 1975

Publikasjoner sendt ut fra Statistisk Sentralbyrå
hittil i september 1975

Aktuelle konjunkturtall for Norge

	Prosentvis endring fra samme periode ett år tidligere			Prosentvis endring fra samme måned ett år tidligere		
	Okt.-des.	Jan.-mars	April-juni	April	Mai	Juni
	1974/75			1975		
Arbeidsmarkedet:						
Arbeidsløyse i alt ³⁾	-2	57	119	113	113	132
Av dette: Industri, bygge- og anleggsvirksomhet .	-8	44	138	111	170	152
Ledige plasser ³⁾	-9	-37	-42	-40	-44	-43
Stramhetsindikator ¹⁾	2	-26	-40	-42	-41	-36
Industriproduksjon:						
Hele industrien	3,0	-3,5	6,9	22,4	-0,9	0,8
Produksjon etter anvendelse						
Eksport	2,3	-4,2	3,2	14,8	-1,7	-2,4
Konsum	4,0	-4,4	4,4	15,7	-1,0	-0,9
Investering	4,9	-2,3	12,0	32,1	2,5	4,4
Vareinnsats i bygg og anlegg	4,3	-5,9	6,4	29,4	-3,2	-2,8
Vareinnsats ellers	2,5	-4,6	3,2	16,7	-1,8	-4,1
Byggevirksomhet³⁾:						
Bygg satt i gang, boliger	-8	-2	11	13	-	24
Bygg satt i gang, industribygg	15	-15	-19	-14	-21	-21
Bygg under arbeid, boliger	4	3	5	6	3	5
Bygg under arbeid, industribygg	11	9	-5	-	-7	-9
Detaljomsætning:						
I alt	15	15	17	20	16	16
Utenrikshandel:						
Eksportverdi, inkl. nye skip ..	23	2	4	15	-15	15
Importverdi, uten skip	24	3	13	34	-1	10
Innførselsoverskott i alt	50	22	90	152	83	44
Eksportvolum, uten skip	-7	-21	-10
Importvolum, uten skip	-	-6	6
Sjøfart:						
Turfrakter, tørrlastskip ³⁾	-19	-34	-38	-41	-39	-33
Turfrakter, tankskip ³⁾	-83	-74	-62	-74	-66	-37
Skip i opplag ²⁾	1 833	34 831	56 817	46 525	65 486	59 222
Penger og kreditt:						
Forretningsbankenes innenlandske utlån til andre enn finansinstitusjoner	13	14	12	12	12	12
Forretningsbanker, likvide beholdninger ⁴⁾	-15	-9	-39	-43	-36	-38
Priser:						
Eksportpriser, uten skip	35	23	17
Importpriser, uten skip	24	10	8
Bytteforhold, uten skip	9	12	9
Konsumprisindeks ³⁾	11	11	12	11	12	13
Aksjeindeks ⁵⁾	-40	-38	-26	-34	-23	-22

1) Registrerte ledige plasser i løpet av perioden (inklusive beholdning ved periodens begynnelse) i prosent av det tilsvarende antall arbeidssøkende.

2) Før mars 1972 skip i opplag med avmønstrert mannskap. Senere også skip med fullt mannskap ombord.

3) Gjelder perioden nov.-jan., febr.-april, mai-juli 1974/75.

4) Gjelder perioden sept.-nov., des.-febr., mars-mai 1974/75.

5) Gjelder perioden des.-febr., mars-mai, juni-aug. 1974/75.

SALG AV PETROLEUMSPRODUKTER I JULI 1975

Statistisk Sentralbyrå arbeider med å framskaffe opplysninger om landets energiforsyning. I samarbeid med Norsk Petroleumsinstitutt utarbeides i den forbindelse månedlige oppgaver over salget av petroleumsprodukter.

I følge foreløpige oppgaver var salget av petroleumsprodukter i juli 1975 på 582,9 mill.liter. Dette er en øking på 4,9 prosent i forhold til juli 1974, men en nedgang på 4,7 prosent i forhold til juli 1973.

Fram til juli i 1975 er det solgt 4 819,3 mill.liter mot 4 470,6 mill.liter i tilsvarende periode i 1974. Dette er en øking på 7,8 prosent, men sammenliknet med de sju første månedene i 1973 er det en nedgang på 4,2 prosent.

Salget av bilbensin har i årets sju første måneder økt med 14,8 prosent i forhold til samme periode i 1974, mens økingen var på 5,6 prosent sammenliknet med 1973. En tilsvarende utvikling viser også salget av autodiesel. Til tross for en sterk øking i salget av parafin og lette fyringsoljer hittil i år sammenliknet med i fjor, ligger salget likevel betydelig under tilsvarende periode i 1973. Parafin viser en nedgang på 17,4 prosent fra 1973 til 1975, og salget av fyringsolje nr. 1 har gått ned med 9,2 prosent og fyringsolje nr. 2 med 10,0 prosent.

Fra og med januar 1973 har Statistisk Sentralbyrå utarbeidd denne månedlige statistikken over det innenlandske salget av petroleumsprodukter. De 9-10 største oljeselskapene rapporterer hver måned til Byrået oppgaver over salget fordelt bl.a. på ulike produkter, forbrukergrupper og fylker. Salget fra de minste selskapene, som står for bare omlag 1-2 prosent av salget, blir ikke fylkesfordelt.

En bør merke seg at tabellene ikke gjelder forbruket i en forbrukergruppe, men salget til denne gruppen. For å komme fram til forbruket må en korrigere for lagerendringer hos brukeren.

Det er kundens hovedbeskjeftigelse som bestemmer hvilken forbrukergruppe han skal plasseres i. Dette betyr bl.a. at det ikke skilles mellom salg av produkter til forskjellige anvendelser hos en og samme kunde. For enkelte produkter er det problematisk å registrere hvilken forbrukergruppe oljeselskapene selger til. En del marine diesel selges f.eks. til forhandlere langs kysten som videreselger både til fiske og innenriks sjøtransport.

Statistikken baseres i prinsippet på leveringsadressen, dvs. at salget registreres i det fylket hvor kunden overtar produktet.

For nærmere opplysninger om prinsipper og definisjoner som nyttes i statistikk kan henvendelse rettes til Norsk Petroleumsinstitutt eller til Statistisk Sentralbyrå.

Oversikt over salget av petroleumsprodukter i 1974 er gitt i Statistisk ukehefte nr. 7, 1975.

Tabell 1. Salg av petroleumsprodukter¹⁾. Mill.liter. Foreløpige tall

Produkt	Januar-juli			Endring i prosent		Juli			Endring i prosent	
	1973	1974	1975	1973-1975	1974-1975	1973	1974	1975	1973-1975	1974-1975
Bilbensin	840,8	773,3	887,7	5,6	14,8	160,3	153,6	172,0	7,3	12,0
Parafin	235,1	146,9	194,3	-17,4	32,3	2,5	2,0	3,0	20,0	50,0
Autodiesel	365,3	347,5	385,7	5,6	11,0	50,0	49,3	53,1	6,2	7,6
Marine gassolje	452,1	450,1	533,9	18,1	18,6	68,8	73,8	89,9	30,7	21,8
Fyringsolje nr. 1	459,0	324,0	417,0	-9,2	28,7	24,8	24,6	24,6	-0,8	-
Marine diesel	205,9	175,7	187,3	-9,0	6,6	34,7	28,6	29,8	-14,1	4,1
Fyringsolje nr. 2	495,3	359,6	445,9	-10,0	24,0	21,2	18,5	20,8	-1,9	12,6
Tung fyringsolje	1187,9	1109,7	996,9	-16,1	-10,2	149,7	119,2	94,7	-36,7	-20,5
Av dette: Utenriks sjøtrans- port	214,0	165,3	145,3	-32,1	-12,1	23,8	20,5	27,1	13,9	32,1
Smøremidler	55,3	50,8	53,7	-2,9	5,8	7,6	7,0	7,5	-1,3	6,8
Andre petroleumspro- dukter ²⁾	735,5	733,0	716,9	-2,5	-2,2	92,3	79,1	87,5	-5,2	10,6
Totalt salg	5032,2	4470,6	4819,3	-4,2	7,8	611,9	555,7	582,9	-4,7	4,9

1) Omfatter også utenriks sjøtransport, dvs. leveranser fra norske havner til skip i utenriksfart uansett skipenes nasjonalitet.

2) Omfatter flytende propan og butan (LPG), nafta, flybensin, ekstraksjonsbensin, white spirit, jetdrivstoff, traktorbensin, veiolje og asfalt (bitumen).

Tabell 2. Totalt salg av petroleumsprodukter¹⁾ etter forbrukergruppe. Mill.liter. Foreløpige tall

Forbrukergruppe	Januar-juli			Endring i prosent		Juli			Endring i prosent	
	1973	1974	1975	1973-1975	1974-1975	1973	1974	1975	1973-1975	1974-1975
Jordbruk og skogbruk ...	74,8	52,5	62,5	-16,4	19,1	4,1	4,2	4,1	-	-1,7
Fiske og fangst	307,7	253,8	297,0	-3,5	17,0	42,5	39,3	48,6	14,4	23,8
Bergverk, industri og kraftforsyning	1498,0	1485,7	1447,9	-3,3	-2,5	156,1	127,1	111,4	-28,6	-12,4
Bygg og anlegg	144,7	119,4	139,6	-3,5	16,9	33,1	28,2	27,7	-16,3	-1,8
Boliger, forretnings- bygg, kontorer m.v. ...	722,2	509,1	632,3	-12,4	24,2	27,7	27,1	28,3	2,2	4,6
Transport	1774,3	1618,2	1765,5	-0,5	9,1	283,9	275,3	305,6	7,6	11,0
Av dette: Utenriks sjøtrans- port	343,4	289,8	292,4	-14,9	0,9	43,1	42,3	52,5	21,8	24,1
Offentlig virksomhet ...	218,3	188,6	218,1	-0,1	15,6	15,3	17,9	18,8	22,9	5,0
Annet salg ²⁾	292,2	243,3	256,4	-12,3	5,4	49,2	36,6	38,4	-22,0	4,9
Totalt salg	5032,2	4470,6	4819,3	-4,2	7,8	611,9	555,7	582,9	-4,7	4,9

1) Se fotnote 1), tabell 1.

2) Omfatter oljeselskapenes eget forbruk, uspesifisert salg, leveranser til forsvaret, industriens direkte import m.v.

Tabell 3. Salg av utvalgte petroleumsprodukter etter fylke. Mill.liter. Foreløpige tall

Fylke	Bilbensin			Autodiesel			Parafin			Fyringsolje nr. 1			Fyringsolje nr. 2		
	Januar-juli		Endring i prosent	Januar-juli		Endring i prosent	Januar-juli		Endring i prosent	Januar-juli		Endring i prosent	Januar-juli		Endring i prosent
	1974	1975		1974	1975		1974	1975		1974	1975		1974	1975	
Østfold	43,7	51,8	18,5	22,0	20,8	-5,5	14,1	19,8	40,2	29,9	39,9	33,3	17,4	21,8	25,4
Akershus ...	74,8	84,5	12,9	25,1	26,5	5,6	16,8	23,3	38,7	36,1	48,0	32,9	25,9	30,4	17,6
Oslo	101,1	107,4	6,3	30,1	32,8	8,8	10,1	11,5	13,8	38,2	51,1	33,9	92,2	115,9	25,7
Hedmark	40,0	47,1	17,8	23,4	27,2	16,2	8,5	11,3	32,2	22,9	30,2	31,9	10,7	13,7	27,5
Oppland	44,4	50,7	14,1	20,5	22,9	11,9	7,4	9,1	23,2	15,4	21,0	36,1	9,2	10,5	13,8
Buskerud ...	49,9	57,0	14,2	20,9	22,6	7,9	10,9	14,7	34,9	26,3	34,7	32,0	16,1	22,5	39,9
Vestfold ...	39,8	45,7	14,9	14,2	14,5	2,6	9,8	12,9	32,1	15,0	19,6	31,0	16,8	18,1	7,7
Telemark ...	33,3	39,3	17,9	13,9	18,3	31,2	6,7	8,0	20,0	8,9	10,9	21,8	5,5	5,7	4,2
Aust-Agder .	19,6	23,3	19,1	7,8	9,4	20,9	4,3	5,3	24,4	4,5	6,1	35,6	8,7	8,7	-0,2
Vest-Agder .	27,1	31,5	16,6	10,3	11,3	9,7	5,3	6,5	21,8	7,3	9,7	33,6	7,7	9,1	17,0
Rogaland ...	43,6	51,6	18,4	17,0	19,6	15,6	6,9	8,4	22,1	15,0	21,8	45,3	22,1	30,1	36,0
Hordaland ..	53,2	60,9	14,5	23,5	23,7	0,8	10,4	13,8	31,1	13,4	17,9	33,6	33,7	41,7	23,9
Sogn og Fjordane .	15,2	18,0	18,6	8,3	9,0	7,9	1,7	2,8	66,7	2,4	4,8	103,0	11,0	10,9	-1,1
Møre og Romsdal ..	34,1	39,9	16,9	16,3	17,9	10,4	5,0	8,0	61,3	10,8	13,5	25,3	13,8	17,4	25,9
Sør- Trøndelag	44,7	51,5	15,3	28,2	28,9	2,6	11,3	13,9	22,7	15,5	17,8	14,8	20,5	24,2	18,1
Nord- Trøndelag	23,8	28,6	20,2	13,8	15,7	14,1	4,3	5,6	31,5	8,6	11,7	35,8	6,2	7,7	25,5
Nordland ...	36,6	43,2	18,0	22,1	25,9	17,4	7,0	9,9	41,1	12,4	18,9	51,8	16,1	25,1	55,4
Troms	22,6	26,0	14,9	12,6	17,2	36,8	3,0	4,6	54,5	13,9	17,7	27,2	10,1	12,5	24,2
Finnmark ...	13,0	15,3	18,1	12,3	15,4	25,0	2,7	3,8	40,6	12,5	15,3	22,6	11,4	13,3	16,2
Ikke fordelt	12,8	14,4	12,6	5,2	6,1	16,9	0,7	1,1	61,4	15,0	6,4	-57,3	4,5	6,6	47,9
I alt	773,3	887,7	14,8	347,5	385,7	11,0	146,9	194,3	32,3	324,0	417,0	28,7	359,6	445,9	24,0

DETALJOMSETNINGEN I JULI 1975

(Forrige melding ble offentliggjort i SU nr. 32, 1975)

Statistisk Sentralbyrås detaljomsetningsindeks viser at verdien av detaljomsetningen i juli 1975 var 18 prosent høyere enn i juli 1974. Indekstallene var 129 og 109 (gjennomsnittlig omsetning i 1973 = 100). For nærings- og nytelsesmidler var stigningen 17 prosent, for beklednings- og tekstilvarer 13 prosent og for motor-kjøretøyer og bensin 22 prosent.

For tremånedersperioden mai-juli steg totalindeksen 17 prosent fra 1974 til 1975.

I gjennomsnitt for de 7 første månedene av året var stigningen for totalindeksen 17 prosent fra 1974 til 1975, for nærings- og nytelsesmidler 14 prosent, for beklednings- og tekstilvarer 15 prosent og for motorkjøretøyer og bensin 20 prosent. I samme tidsrom steg konsumprisindeksen i gjennomsnitt med 12 prosent.

	Gj.snitt		Prosent- vis endring	Gj.snitt		Prosent- vis endring	Juli 1975*
	jan.-juli 1974*	1975*		mai-juli 1974*	1975*		
Detaljhandel i alt	103	120	16,6	111	130	17,0	129
Varehushandel	95	115	20,4	102	126	23,8	127
Dh. nærings- og nytelsesmidler	104	118	13,5	113	130	14,2	135
Dh. bekl.- og tekstilvarer ..	92	105	15,2	97	113	16,7	96
Dh. møbler og innbo	96	109	13,3	92	107	15,6	111
Dh. jern- og fargevarer, glass, steintøy og sport ..	108	128	18,9	126	151	19,9	160
Dh. ur, optiske artikler, musikkinstrumenter, gull- og sølvvarer	95	108	13,6	105	119	13,3	124
Dh. motorkjøretøyer og bensin	112	134	20,0	123	145	17,3	138
Detaljhandel ellers	94	118	26,0	90	120	34,0	112

* Foreløpige tall.

DETALJOMSETNING 1973 = 100

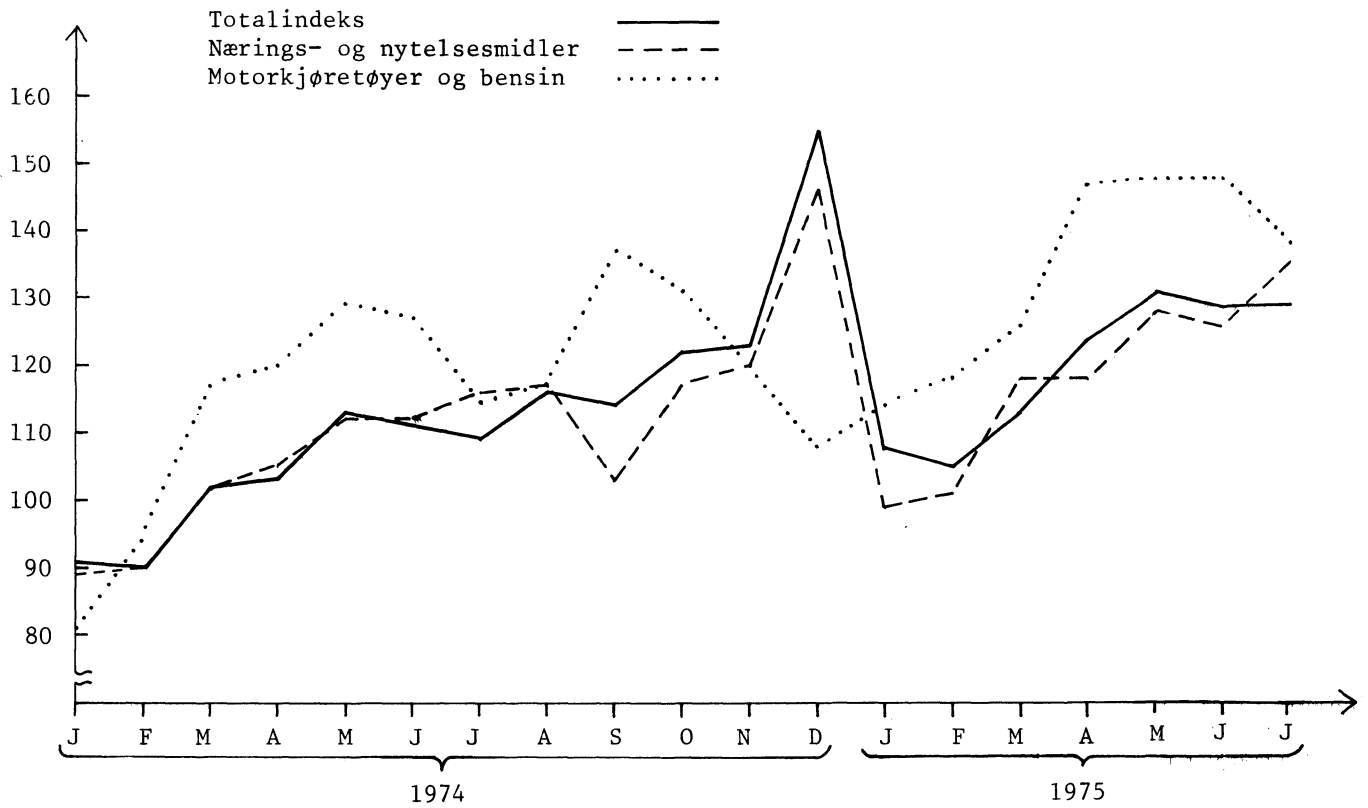

KOSTHOLDSUTGIFTER PÅ SKIP I UTENRIKSFART I 1. KVARTAL 1975

(Forrige melding ble offentliggjort i SU nr. 36, 1974)

Etter Statistisk Sentralbyrås undersøkelse for 1. kvartal 1975 var kostholdsutgiftene på norske skip i utenriksfart kr. 16,36 pr. person pr. dag. Dette er 171 øre eller 11,7 prosent mer enn i 1. kvartal 1974.

Kostholdsutgiftene for skip i fart mellom Europa og andre verdensdeler steg med 160 øre eller 11,0 prosent. For skip i ikke-europeisk fart steg utgiftene med 185 øre eller 12,4 prosent.

Statistikken over kostholdsutgiftene blir utarbeidd i tilknytning til lønnsstatistikken for sjøfolk på skip i utenriksfart og omfatter for 1. kvartal 1975 699 skip med en ordinær besetning på 16 924 sjøfolk.

Gjennomsnittlige kostholdsutgifter pr. person pr. dag. Kroner

År	Inter- euro- peisk fart	Fart mellom Europa og andre ver- densdeler	Ikke- euro- peisk fart	Uten- riks- fart i alt	Av dette:	
					Skip som anløp Norge	Skip som ikke an- løp Norge
1. kvartal 1964	8,95	9,03	9,55	9,24	8,49	9,33
1. " 1966	9,40	9,34	10,15	9,68	8,92	9,77
1. " 1967	9,99	9,68	10,27	9,97	9,48	10,04
1. " 1968	9,76	9,38	10,23	9,80	9,37	9,88
1. " 1969	9,66	9,34	10,34	9,79	9,30	9,87
1. " 1970	9,60	9,59	10,63	9,98	9,33	10,09
1. " 1971	10,42	10,48	11,21	10,72	10,35	10,79
1. " 1972	11,53	11,32	12,12	11,66	11,16	11,75
1. " 1973	12,30	12,32	12,84	12,52	11,97	12,61
1. " 1974	14,32	14,52	14,91	14,65	14,24	14,71
1. " 1975	15,96	16,12	16,76	16,36	15,67	16,49

FORRETNINGS- OG SPAREBANKER. NY MÅNEDSSTATISTIKK

Statistikken for forretnings- og sparebankene er omlagt fra januar 1975. Omleggingen er gjort i samråd med Bankinspeksjonen, Norges Bank og bankforeningene. Statistisk Sentralbyrå legger her fram månedstabeller for januar-mai 1975, utarbeidd på grunnlag av de nye oppgaver innhentet fra alle forretnings- og sparebanker. Tall for juni og senere måneder vil bli publisert løpende i Statistisk ukehefte.

Den nye statistikken bygger delvis på nye definisjoner og på andre spesifikasjoner enn i tidligere år. Når det gjelder definisjonene av de enkelte poster, viser en til "Forskrifter for utfylling av oppgaver til Bankinspeksjonen, Norges Bank og Statistisk Sentralbyrå". Forskriftene kan bestilles i Statistisk Sentralbyrå, Jernbanegt. 7, 2200 Kongsvinger, tlf. (066) 14988.

Ved sammenlikning mellom tall for januar 1975 og tidligere måneder vil en for enkelte poster finne avvik som bare kan forklares ved at bankene har måttet legge om sine regnskaper i forbindelse med overgangen til den nye bankstatistikken.

Byrået vil imidlertid inntil videre også publisere tabeller for månedsbalansene med spesifikasjoner i samme form som for 1974 og tidligere år (Månedstatistikk for bankene). For dette formål er tallene for forretnings- og sparebankene for 1975 omgruppert slik at en får best mulig samsvar med tall for foregående år. Slike tabeller med tall for januar-mai 1975 er tatt inn i Statistisk ukehefte nr. 36, 1975.

Nærmere opplysninger kan fås ved henvendelse til Statistisk Sentralbyrå, Oslo-Dep., Oslo 1, tlf. (02) 41 38 20, linje 604.

TABELL 1. FORRETNINGSBANKER. MÅNEDSBALANSE PR. 31. JANUAR 1975 ETTER NORSK OG UTENLANDSK SEKTOR/VALUTA. ABSOLUTTE TALL (1000 KR.) OG PROSENT

	AKTIVA									
	I ALT		NORSK SEKTOR		UTENL. SEKTOR		NORSKE KRONER		UTENL. VALUTA	
	BELØP	PRO- SENT	BELØP	PRO- SENT	BELØP	PRO- SENT	BELØP	PRO- SENT	BELØP	PRO- SENT
10. SEDLER OG SKILLEMINT	265058	.7	212010	.6	53048	2.4	212010	.6	53048	2.4
11. BANKINNSKOTT PR ANFORDRING	2809563	7.0	1627709	4.2	1181854	53.1	1841275	4.7	968288	43.4
1. NORGES BANK	322830	.8	322830	.8			322830	.8		
2. POSTGIRO	65577	.2	65577	.2			65577	.2		
3. FORRETNINGSBANKER	963505	2.4	963505	2.5			812202	2.1	151303	6.8
4. SPAREBANKER	275797	.7	275797	.7			275797	.7		
5. UTENLANDSKE BANKER	1181854	2.9			1181854	53.1	364869	.9	816985	36.6
12. BANKINNSKOTT PR TID	538470	1.3	111445	.2	427025	19.2	110847	.2	427623	19.1
1. NORGES BANK	78834	.2	78834	.2			78834	.2		
1. SKATTEFRIE FONDSAVSETNINGER ..	57577	.1	57577	.1			57577	.1		
2. ANDRE BUNDE INNSKOTT	21257	.1	21257	.1			21257	.1		
2. FORRETNINGSBANKER	25012		25012				24414		598	
1. INNTIL 1 MÅNED	12473		12473				11875		598	
2. OVER 1 MÅNED	12539		12539				12539			
3. SPAREBANKER	7599		7599				7599			
1. INNTIL 1 MÅNED	4384		4384				4384			
2. OVER 1 MÅNED	3215		3215				3215			
4. UTENLANDSKE BANKER	427025	1.1			427025	19.2			427025	19.1
1. INNTIL 1 MÅNED	144956	.4			144956	6.5			144956	6.5
2. OVER 1 MÅNED MEN UNDER 1 ÅR ..	282069	.7			282069	12.7			282069	12.6
3. 1 ÅR OG OVER										
13. STATSKASSEVEKSLER	1259600	3.1	1259600	3.3			1259600	3.3		
14. IHENDEHAVEROBLIGASJONER	8119238	19.9	8058526	21.0	60712	2.7	7986969	20.9	132269	5.9
1. STATS- OG STATSGARANTERTE ..	5473762	13.4	5473762	14.3			5463051	14.3	10711	.5
11. PREMIEOBLIGASJONER	293512	.7	293512	.8			293512	.8		
12. ANDRE STATS- OG STATSGAR ..	5180250	12.7	5180250	13.5			5169539	13.5	10711	.5
2. ANDRE ORD. PARTIALOBL.	2645476	6.5	2584764	6.7	60712	2.7	2523918	6.6	121558	5.4
15. AKSJER	852888	2.1	549166	1.4	303722	13.6	549166	1.4	303722	13.6
1. BØRS- OG MEGLERNOTERTE AKSJER ..	551422	1.4	325590	.8	225832	10.1	325590	.8	225832	10.1
2. IKKE BØRS- OG MEGLERNOTERTE ..	301221	.7	223331	.6	77890	3.5	223331	.6	77890	3.5
3. EGNE AKSJER	245		245				245			
16. UTLÅN (DISPONERT)	25175513	62.0	25085090	65.2	90423	4.1	24909369	64.8	266144	12.0
1. VEKSLER	1714964	4.2	1714964	4.5			1688682	4.3	66282	3.0
2. UTLÅN MOT AVBETALINGSKONTRAKTER ..	975949	2.4	975949	2.5			975949	2.5		
3. KASSEKREDITT	7357091	18.1	7344395	19.1	12696	.6	7337114	19.1	19977	.9
4. BYGGELÅN	3663893	9.1	3657192	9.5	6701	.3	3663893	9.5		
1. BOLIGBYGGELÅN M. KONVERTE- RINGSTILLSAGN FRA STATENS BOLIGBANKER	1162867	2.9	1162867	3.0			1162867	3.0		
2. ANDRE BOLIGBYGGELÅN	894365	2.2	894365	2.3			894365	2.3		
3. BYGGELÅN TIL BERGV. OG IND.	310539	.8	310539	.8			310539	.8		
4. SKIPSBYGGELÅN	228025	.6	221332	.6	6693	.3	228025	.6		
5. ANDRE BYGGELÅN	1068097	2.6	1068089	2.8	8		1068097	2.8		
5. ANDRE UTLÅN M. LØPET. UNDER 1 ÅR ..	1140456	2.8	1085079	2.8	55377	2.5	991092	2.6	149364	6.7
6. ANDRE UTL. M. LØPET. 1 ÅR OG OVER ..	10323160	25.4	10307511	26.8	15649	.7	10292639	26.8	30521	1.4
17. ANDRE FORDRINGER	749210	1.9	639327	1.8	109883	4.9	668086	1.8	81124	3.6
1. REMBURSDEBITORER	171964	.4	67117	.2	104847	4.7	140978	.4	30986	1.4
1. KONTANTREMBURSER	2773		287		2486	.1	2483		290	
2. KREDITTREMBURSER	169191	.4	66830	.2	102361	4.6	138495	.4	30696	1.4
2. RENTER	106726	1.5	101695	1.6	5031	.2	101182	1.4	5544	2.2
1. FORFALTE	1254		1254				1254			
2. OPPTJENTE, IKKE FORFALTE	105404	.3	100373	.3	5031	.2	99860	.3	5544	.2
3. BETALTE, IKKE PALØPNE	68		68				68			
3. I REGN. M. HOVEDKONTOR EL. FILIAL ..	103605	.3	103605	.3			62442	.2	41163	1.8
4. ANDRE DEBITORER	366915	.9	366910	1.0	5		363484	.9	3431	.2
18. ANDRE AKTIVA	659627	1.6	659627	1.6			659627	1.6		
1. AKSJER OG ANDELER I GÅRDSKAPER ..	41583	.1	41583	.1			41583	.1		
2. LEIEBOERINNSKOTT	18654		18654				18654			
3. MASKINER, INV., TRANSP. MIDL. ETC ..	150845	.4	150845	.4			150845	.4		
4. BANKBYGN. OG ANDRE FASTE EIEND. EKSKL. FUNKSJ. BOLIGER OG OVER- TATTE FASTE EIENDOMMER	397153	1.0	397153	1.0			397153	1.0		
5. FUNKSJONÆRBOLIGER	20567	.1	20567	.1			20567	.1		
6. OVERTATTE FASTE EIENDOMMER	18564		18564				18564			
7. IMMATERIELLE EIENDELER	867		867				867			
8. ANNET	11394		11394				11394			
19. UTGIFTER	211614	.5	211614	.6			211614	.6		
I ALT TOTAL	40640781	100.1	38414114	99.9	2226667	100.0	38408563	99.9	2232218	100.0

TABELL 2. SPAREBANKER, MÅNEDSBALANSE PR. 31. JANUAR 1975 ETTER NORSK OG UTENLANDSK SEKTOR/VALUTA. ABSOLUTTE TALL (1000 KR.) OG PROSENT

	AKTIVA									
	I ALT		NORSK SEKTOR		UTENL. SEKTOR		NORSKE KRONER		UTENL. VALUTA	
	BELØP	PRO- SENT	BELØP	PRO- SENT	BELØP	PRO- SENT	BELØP	PRO- SENT	BELØP	PRO- SENT
10. SEDLER OG SKILLEMVNT	291297	.9	259166	.8	32131	43.7	259166	.8	32131	57.1
11. BANKINNSKOTT PÅ ANFORDRING	1162867	3.8	1157140	3.8	5727	7.8	1157117	3.8	5750	10.2
1. NORGES BANK	84711	.3	84711	.3			84711	.3		
2. POSYGIRO	96389	.3	96389	.3			96389	.3		
3. FORRETNINGSBANKER	827105	2.7	827105	2.7			825732	2.7	1373	2.4
4. SPAREBANKER	148935	.5	148935	.5			148935	.5		
5. UTENLANDSKE BANKER	5727				5727	7.8	1350		4377	7.8
12. BANKINNSKOTT PÅ TID	1415104	4.6	1381882	4.5	33222	45.2	1397249	4.5	17855	31.8
1. NORGES BANK	11181		11181				11181			
1. SKATTEFRIE FONDSAVSETNINGER	10892		10892				10892			
2. ANDRE BUNDNE INNSKOTT	289		289				289			
2. FORRETNINGSBANKER	1166274	3.8	1166274	3.8			1166274	3.8		
1. INNTIL 1 MÅNED	1063534	3.5	1063534	3.5			1063534	3.5		
2. OVER 1 MÅNED	102740	.3	102740	.3			102740	.3		
3. SPAREBANKER	204427	.7	204427	.7			204427	.7		
1. INNTIL 1 MÅNED	170638	.6	170638	.6			170638	.6		
2. OVER 1 MÅNED	33789	.1	33789	.1			33789	.1		
4. UTENLANDSKE BANKER	33222	.1			33222	45.2	15367		17855	31.8
1. INNTIL 1 MÅNED	17885	.1			17885	24.3	5180		12705	22.6
2. OVER 1 MÅNED. MEN UNDER 1 ÅR	15337				15337	20.9	10187		5150	9.2
3. 1 ÅR OG OVER										
13. STATSKASSEVEKSLER	300		300				300			
14. IHENDEHAVEROBLIGASJONER	6936541	22.6	6936166	22.6	375	.5	6936392	22.6	149	.3
1. STATS- OG STATSGARANTERTE	4507895	14.7	4507895	14.7			4507895	14.7		
11. PREMIEOBLIGASJONER	275275	.9	275275	.9			275275	.9		
12. ANDRE STATS- OG STATSGAR.	4232620	13.8	4232620	13.8			4232620	13.8		
2. ANDRE ORD. PARTIALOBL.	2428646	7.9	2428271	7.9	375	.5	2428497	7.9	149	.3
15. AKSJER	199093	.7	199075	.7	18		199075	.7	18	
1. BØRS- OG MEGLERNOTERTE AKSJER	82622	.3	82604	.3	18		82604	.3	18	
2. IKKE BØRS- OG MEGLERNOTERTE	116471	.4	116471	.4			116471	.4		
3. EGNE AKSJER										
16. UTLÅN (DISPONERT)	20115189	65.5	20113245	65.6	1944	2.6	20114985	65.5	204	.4
1. VEKSLER	211346	.7	211346	.7			211142	.7	204	.4
2. UTLÅN MOT ÅVBETALINGSKONTRAKTER	265543	.9	265543	.9			265543	.9		
3. KASSEKREDITT	1812910	5.9	1812910	5.9			1812910	5.9		
4. BYGGELÅN	3178571	10.3	3178571	10.3			3178571	10.3		
1. BOLIGBYGGELÅN M. KONVERTE- RINGSTILSAGN FRA STATENS BOLIGBANKER	1501290	4.9	1501290	4.9			1501290	4.9		
2. ANDRE BOLIGBYGGELÅN	1105259	3.6	1105259	3.6			1105259	3.6		
3. BYGGELÅN TIL BERGV. OG IND.	124250	.4	124250	.4			124250	.4		
4. SKIPSBYGGELÅN	14148		14148				14148			
5. ANDRE BYGGELÅN	433624	1.4	433624	1.4			433624	1.4		
5. ANDRE UTLÅN M. LØPET. UNDER 1 ÅR	163271	.5	163263	.5			163271	.5		
6. ANDRE UTL. M. LØPET. 1 ÅR OG OVER	14483548	47.2	14481612	47.3	1936	2.6	14483548	47.2		
17. ANDRE FORDRINGER	156007	.4	155955	.4	52	.1	155882	.4	125	.2
1. REMBURSDEBITORER	838		838				838			
1. KONTANTREMBURSER	838		838				838			
2. KREDITTREMBURSER										
2. RENTER	79135	.4	79135	.4			79135	.4		.2
1. FORFALTE	10491		10491				10491			
2. OPPTJENTE, IKKE FORFALTE	67907	.2	67907	.2			67907	.2		
3. BETALTE, IKKE PÅLØPNE	737		737				737			
3. I REGN. M. HOVEDKONTOR EL. FILIAL	8102		8102				8102			
4. ANDRE DEBITORER	67932	.2	67880	.2	52	.1	67807	.2	125	.2
18. ANDRE AKTIVA	365111	1.1	365111	1.1			365111	1.1		
1. AKSJER OG ANDELER I GÅRDELSKAPER	9658		9658				9658			
2. LEIEBOERINNSKOTT	6720		6720				6720			
3. MASKINER, INV., TRANSP. MIDL. ETC	87571	.3	87571	.3			87571	.3		
4. BANKBYGN. OG ANDRE FASTE EIEND. EKSKL. FUNKSJ. BOLIGER OG OVER- TATTE FASTE EIENDOMMER	238620	.8	238620	.8			238620	.8		
5. FUNKSJONERBOLIGER	12528		12528				12528			
6. OVERTATTE FASTE EIENDOMMER	2853		2853				2853			
7. IMMATERIELLE EIENDELER	497		497				497			
8. ANNET	6664		6664				6664			
19. UTGIFTER	73160	.2	73160	.2			73160	.2		
I ALT TOTAL	30714669	99.8	30641200	99.7	73469	99.9	30658437	99.6	56232	100.0

TABELL 3. FORRETNINGSBANKER. BEVILGEDE OG DISPONERTE UTLÅN, SJEKKDISPONIBLE KREDITTMIDLER PR. 31. JANUAR 1975
ETTER NORSK OG UTENLANDSK VALUTA/SEKTOR OG UTLÅNSFORM. 1000 KRONER.

UTLÅNSFORM	I ALT											
	I ALT			NORSKE KRONER			UTENLANDSK VALUTA					
	BEVILGEDE LÅN	DISPONERTE LÅN	SJEKKDISP KREDITTMIDLER	BEVILGEDE LÅN	DISPONERTE LÅN	SJEKKDISP KREDITTMIDLER	BEVILGEDE LÅN	DISPONERTE LÅN	SJEKKDISP KREDITTMIDLER	BEVILGEDE LÅN	DISPONERTE LÅN	SJEKKDISP KREDITTMIDLER
16. I ALT TOTAL	32738370	25175513	7562857	32472226	24909369	7562857	266144			266144		
1. VEKSLER	1714964	1714964		1648682	1648682		66282			66282		
2. UTLÅN MOT AVBETALINGS- KONTRAKTER	975949	975949		975949	975949							
3. KASSEKREDITT	12546513	7357091	5189422	12526536	7337114	5189422	19977			19977		
4. BYGGELÅN I ALT	6037328	3663893	2373435	6037328	3663893	2373435						
1. BOLIGBYGGELÅN MED KONVERTERINGSTILSAGN FRA STATENS BOLIGBANKER	1889577	1162867	726710	1889577	1162867	726710						
2. ANDRE BOLIGBYGGELÅN	1314757	894365	420392	1314757	894365	420392						
3. BYGGELÅN TIL BERGVERK OG INDUSTRI	534803	310539	224264	534803	310539	224264						
4. SKIPSBYGGELÅN	392732	228025	164707	392732	228025	164707						
5. ANDRE BYGGELÅN	1905459	1068097	837362	1905459	1068097	837362						
5. ANDRE UTLÅN MED LØPETID UNDER 1 ÅR	1140456	1140456		991092	991092		149364			149364		
6. ANDRE UTLÅN MED LØPETID 1 ÅR OG OVER	10323160	10323160		10292639	10292639		30521			30521		

NORSKE SEKTORER						UTENLANDSK SEKTOR						
I ALT			NÆRINGS- OG PRIVATPERSONER(1)			ANDRE NORSKE SEKTORER						
BEVILGEDE LÅN	DISPONERTE LÅN	SJEKKDISP KREDITTMIDLER	BEVILGEDE LÅN	DISPONERTE LÅN	SJEKKDISP KREDITTMIDLER	BEVILGEDE LÅN	DISPONERTE LÅN	SJEKKDISP KREDITTMIDLER	BEVILGEDE LÅN	DISPONERTE LÅN	SJEKKDISP KREDITTMIDLER	UTLÅNSFORM
32623788	25085090	7538698	31776406	24405803	7370603	847382	679287	168095	114582	90423	24159	16.
1714964	1714964		1680530	1680530		34434	34434					1.
975949	975949		924327	924327		51622	51622					2.
12520554	7344395	5176159	12144756	7092586	5052170	375798	251809	123989	25959	12696	13263	3.
6019731	3657192	2362539	5961135	3642702	2318433	58596	14490	44106	17597	6701	10896	4.
1889577	1162867	726710	1867469	1155697	711772	22108	7170	14938				1.
1314757	894365	420392	1306263	890669	415594	8494	3696	4798				2.
534803	310539	224264	528892	311975	216917	5911	1436	7347				3.
375143	221332	153811	367978	215657	152321	7165	5675	1490	17589	6693	10896	4.
1905451	1068089	837362	1890533	1068704	821829	14918	615	15533	8	8		5.
1085079	1085079		910048	910048		175031	175031		55377	55377		5.
10307511	10307511		10155610	10155610		151901	151901		15649	15649		6.

(1) OMFATTER KOMMUNEFORVALTNING, STATSFØRETAK, PRIVATE IKKE-PERSONLIGE FØRETAK, PERSONLIGE FØRETAK, PERSONLIGE NÆRINGS-DRIVENDE, LØNNSTAKERE ETC., OG ANDRE PRIVATE SEKTORER.

TABELL 1. FORRETNINGSBANKER. MÅNEDSBALANSE PR. 28. FEBRUAR 1975 ETTER NORSK OG UTENLANDSK SEKTOR/VALUTA. ABSOLUTTE TALL (1000 KR.) OG PROSENT

	AKTIVA									
	I ALT		NORSK SEKTOR		UTENL. SEKTOR		NORSKE KRONER		UTENL. VALUTA	
	BELØP	PRO- SENT	BELØP	PRO- SENT	BELØP	PRO- SENT	BELØP	PRO- SENT	BELØP	PRO- SENT
10. SEDLER OG SKILLEMINT	262961	.6	207916	.5	55045	2.5	207916	.5	55045	2.4
11. BANKINNSKOTT PÅ ANFORDRING	2618091	6.2	1482890	3.8	1135201	51.0	1548892	4.0	1069199	45.8
1. NORGES BANK	213612	.5	213612	.5			213612	.5		
2. POSTGIRO	60009	.1	60009	.2			60009	.2		
3. FORRETNINGSBANKER	828439	2.0	828439	2.1			733446	1.9	94993	4.1
4. SPAREBANKER	380830	.9	380830	1.0			380830	1.0		
5. UTENLANDSKE BANKER	1135201	2.7			1135201	51.0	160995	.4	974206	41.7
12. BANKINNSKOTT PÅ TID	623971	1.4	200433	.4	423538	19.0	200096	.4	423875	18.2
1. NORGES BANK	64986	.1	64986	.1			64986	.1		
1. SKATTEFRIE FONDSAVSETNINGER	56697	.1	56697	.1			56697	.1		
2. ANDRE BUNDNE INNSKOTT	8289		8289				8289			
2. FORRETNINGSBANKER	128312	.3	128312	.3			127522	.3	790	
1. INNTIL 1 MÅNED	115773	.3	115773	.3			114983	.3	790	
2. OVER 1 MÅNED	12539		12539				12539			
3. SPAREBANKER	7135		7135				7135			
1. INNTIL 1 MÅNED	3920		3920				3920			
2. OVER 1 MÅNED	3215		3215				3215			
4. UTENLANDSKE BANKER	423538	1.0			423538	19.0	453		423085	18.2
1. INNTIL 1 MÅNED	118361	.3			118361	5.3	453		117908	5.1
2. OVER 1 MÅNED, MEN UNDER 1 ÅR	305177	.7			305177	13.7			305177	13.1
3. 1 ÅR OG OVER										
13. STATSKASSEVEKSLER	1421100	3.4	1421100	3.6			1421100	3.6		
14. IHENDEHAVEROBLIGASJONER	8079271	19.3	8019607	20.2	59664	2.7	7952113	20.2	127158	5.4
1. STATS- OG STATSGARANTERTE	5447236	13.0	5447236	13.7			5437818	13.8	9418	.4
11. PREMIEOBLIGASJONER	296164	.7	296164	.7			296164	.8		
12. ANDRE STATS- OG STATSGAR.	5151072	12.3	5151072	13.0			5141654	13.0	9418	.4
2. ANDRE ORD. PARTIALOBL.	2632035	6.3	2572371	6.5	59664	2.7	2514295	6.4	117740	5.0
15. AKSJER	873270	2.1	552128	1.4	321142	14.4	552128	1.4	321142	13.7
1. BØRS- OG MEGLERNOTERTE AKSJER	571956	1.4	328703	.8	243253	10.9	328703	.8	243253	10.4
2. IKKE BØRS- OG MEGLERNOTERTE	301067	.7	223178	.6	77889	3.5	223178	.6	77889	3.3
3. EGNE AKSJER	247		247				247			
16. UTLÅN (DISPONERT)	25920418	62.1	25818295	65.2	102123	4.6	25634528	65.0	285890	12.2
1. VEKSLER	1752643	4.2	1752643	4.4			1675063	4.2	77580	3.3
2. UTLÅN MOT AVBETALINGSKONTRAKTER	1004687	2.4	1004687	2.5			1004687	2.5		
3. KASSEKREDDITT	7838255	18.8	7826086	19.8	12169	.5	7807287	19.8	30968	1.3
4. BYGGELÅN	3684838	8.8	3675959	9.3	8879	.4	3684838	9.4		
1. BOLIGBYGGELÅN M. KONVERTE- RINGSTILSAGN FRA STATENS BOLIGBANKER	1175778	2.8	1175778	3.0			1175778	3.0		
2. ANDRE BOLIGBYGGELÅN	892584	2.1	892563	2.3	21		892584	2.3		
3. BYGGELÅN TIL BERGV. OG IND.	327912	.8	327912	.8			327912	.8		
4. SKIPSBYGGELÅN	218685	.5	209827	.5	8858	.4	218685	.6		
5. ANDRE BYGGELÅN	1069879	2.6	1069879	2.7			1069879	2.7		
5. ANDRE UTLÅN M. LØPET. UNDER 1 ÅR	1248831	3.0	1191156	3.0	57675	2.6	1105822	2.8	143009	6.1
6. ANDRE UTL. M. LØPET. 1 ÅR OG OVER	10391164	24.9	10367764	26.2	23400	1.1	10356831	26.3	34333	1.5
17. ANDRE FORDRINGER	864856	2.1	737277	1.9	127579	5.6	813412	2.0	51444	2.1
1. REMBURSDEBITORER	193735	.5	73775	.2	119960	5.3	158891	.4	34844	1.4
1. KONTANTREMBURSER	3250		62		3188	.1	2146		1104	
2. KREDITTREMBURSER	190485	.5	73713	.2	116772	5.2	156745	.4	33740	1.4
2. RENTER	171778	1.6	167289	1.7	4489	.3	166770	1.6	5008	.7
1. FORFALTE	1276		1276				1276			
2. OPPTJENTE, IKKE FORFALTE	170455	.4	165966	.4	4489	.2	165447	.4	5008	.2
3. BETALTE, IKKE PÅLØPNE	47		47				47			
3. I REGN. M. HOVEDKONTOR EL. FILIAL	118436	.3	118436	.3			118436	.3		
4. ANDRE DEBITORER	380907	.9	377777	1.0	3130	.1	369315	.9	11592	.5
18. ANDRE AKTIVA	667454	1.6	667454	1.6			667454	1.6		
1. AKSJER OG ANDELER I GÅRDELSKAPER	41551	.1	41551	.1			41551	.1		
2. LEIEBOERINNSKOTT	17750		17750				17750			
3. MASKINER, INV., TRANSP. MIDL. ETC	154303	.4	154303	.4			154303	.4		
4. BANKBYGN. OG ANDRE FASTE EIEND. EKSKL. FUNKSJ. BOLIGER OG OVER- TATTE FASTE EIENDOMMER	408269	1.0	408269	1.0			408269	1.0		
5. FUNKSJONERBOLIGER	21560	.1	21560	.1			21560	.1		
6. OVERTATTE FASTE EIENDOMMER	18216		18216				18216			
7. IMMATERIELLE EIENDELER	1468		1468				1468			
8. ANNET	4337		4337				4337			
19. UTGIFTER	432459	1.0	432459	1.1			432459	1.1		
I ALT TOTAL	41763851	99.8	39539559	99.7	2224292	99.8	39430098	99.8	2333753	99.8

TABELL 2. SPAREBANKER, MÅNEDSBALANSE PR. 28. FEBRUAR 1975 ETTER NORSK OG UTENLANDSK SEKTOR/VALUTA. ABSOLUTTE TALL (1000 KR.) OG PROSENT

	AKTIVA									
	I ALT		NORSK SEKTOR		UTENL. SEKTOR		NORSKE KRONER		UTENL. VALUTA	
	BELØP	PRO- SENT	BELØP	PRO- SENT	BELØP	PRO- SENT	BELØP	PRO- SENT	BELØP	PRO- SENT
10. SEDLER OG SKILLEMINT	278396	.9	246666	.8	31730	44.5	246666	.8	31730	56.8
11. BANKINNSKOTT PÅ ANFORDRING	1081045	3.5	1060740	3.5	20305	28.5	1062755	3.4	18290	32.7
1. NORGES BANK	59873	.2	59873	.2			59873	.2		
2. POSTGIRO	65927	.2	65927	.2			65927	.2		
3. FORRETNINGSBANKER	790512	2.5	790512	2.6			789156	2.5	1356	2.4
4. SPAREBANKER	144428	.5	144428	.5			144428	.5		
5. UTENLANDSKE BANKER	20305	.1			20305	28.5	3371		16934	30.3
12. BANKINNSKOTT PÅ TID	1418781	4.5	1403524	4.5	15257	21.4	1413711	4.5	5070	9.1
1. NORGES BANK	11110		11110				11110			
1. SKATTEFRIE FONDSAVSETNINGER	10821		10821				10821			
2. ANDRE BUNDNE INNSKOTT	289		289				289			
2. FORRETNINGSBANKER	1184325	3.8	1184325	3.8			1184325	3.8		
1. INNTIL 1 MÅNED	1094776	3.5	1094776	3.5			1094776	3.5		
2. OVER 1 MÅNED	89549	.3	89549	.3			89549	.3		
3. SPAREBANKER	208089	.7	208089	.7			208089	.7		
1. INNTIL 1 MÅNED	173932	.6	173932	.6			173932	.6		
2. OVER 1 MÅNED	34157	.1	34157	.1			34157	.1		
4. UTENLANDSKE BANKER	15257				15257	21.4	10187		5070	9.1
1. INNTIL 1 MÅNED										
2. OVER 1 MÅNED, MEN UNDER 1 ÅR	15257				15257	21.4	10187		5070	9.1
3. 1 ÅR OG OVER										
13. STATSKASSEVEKSLER	300		300				300			
14. IHENDEHAVEROBLIGASJONER	7013829	22.6	7012042	22.7	1787	2.5	7013537	22.7	292	.5
1. STATS- OG STATSGARANTERTE	4511427	14.5	4511427	14.6			4511427	14.6		
11. PREMIEOBLIGASJONER	263580	.8	263580	.9			263580	.9		
12. ANDRE STATS- OG STATSGAR.	4247847	13.7	4247847	13.7			4247847	13.7		
2. ANDRE ORD. PARTIALOBL.	2502402	8.1	2500615	8.1	1787	2.5	2502110	8.1	292	.5
15. AKSJER	199496	.7	199473	.7	23		199473	.7	23	
1. BØRS- OG MEGLERNOTERTE AKSJER	79913	.3	79895	.3	18		79895	.3	18	
2. IKKE BØRS- OG MEGLERNOTERTE	119583	.4	119578	.4	5		119578	.4	5	
3. EGNE AKSJER										
16. UTLÅN (DISPONERT)	20335581	65.7	2033398	65.8	2183	3.1	20335271	65.8	310	.5
1. VEKSLER	211506	.7	211506	.7			211219	.7	287	.5
2. UTLÅN MOT AVBETALINGSKONTRAKTER	269401	.9	269401	.9			269401	.9		
3. KASSEKREDITT	1860028	6.0	1860018	6.0	10		1860005	6.0	23	
4. BYGGELÅN	3228126	10.5	3228126	10.5			3228126	10.5		
1. BOLIGBYGGELÅN M. KONVERTER- RINGSTILSAGN FRA STATENS BOLIGBANKER	1548170	5.0	1548170	5.0			1548170	5.0		
2. ANDRE BOLIGBYGGELÅN	1102630	3.6	1102630	3.6			1102630	3.6		
3. BYGGELÅN TIL BERGV. OG IND.	125685	.4	125685	.4			125685	.4		
4. SKIPSBYGGELÅN	18289	.1	18289	.1			18289	.1		
5. ANDRE BYGGELÅN	433552	1.4	433552	1.4			433552	1.4		
5. ANDRE UTLÅN M. LØPET. UNDER 1 ÅR	185603	.6	185562	.6			185603	.6		
6. ANDRE UTL. M. LØPET. 1 ÅR OG OVER	14580917	47.0	14578785	47.1	2132	3.0	14580917	47.1		
17. ANDRE FORDRINGER	159049	.4	158995	.4	54	.1	158920	.4	129	.2
1. REMBURSDEBITORER	677		677				677			
1. KONTANTREMBURSER	677		677				677			
2. KREDITTREMBURSER										
2. RENTER	79031	.4	79031	.4		.1	79031	.4		.2
1. FORFALTE	10446		10446				10446			
2. OPPTJENTE, IKKE FORFALTE	68245	.2	68245	.2			68245	.2		
3. BETALTE, IKKE PÅLØPNE	340		340				340			
3. I REGN. M. HOVEDKONTOR EL. FILIAL	9452		9452				9452			
4. ANDRE DEBITORER	69889	.2	69835	.2	54	.1	69760	.2	129	.2
18. ANDRE AKTIVA	373698	1.1	373698	1.1			373698	1.1		
1. AKSJER OG ANDELER I GÅRDSSELSKAPER	9287		9287				9287			
2. LEIEBOERINNSKOTT	5977		5977				5977			
3. MASKINER, INV., TRANSP. MIDL. ETC	89447	.3	89447	.3			89447	.3		
4. BANKBYGN. OG ANDRE FASTE EIEND. EKSKL. FUNKSJ. BOLIGER OG OVER- TATTE FASTE EIENDOMMER	246519	.8	246519	.8			246519	.8		
5. FUNKSJONÆRBOLIGER	12154		12154				12154			
6. OVERTATTE FASTE EIENDOMMER	2857		2857				2857			
7. IMMATERIELLE EIENDELER	497		497				497			
8. ANNET	6960		6960				6960			
19. UTGIFTER	150898	.5	150898	.5			150898	.5		
I ALT TOTAL	31011073	99.9	30939734	100.0	71339	100.1	30955229	99.9	55844	99.8

TABELL 3. FORRETNINGSBANKER. BEVILGEDE OG DISPONERTE UTLÅN, SJEKKDISPONIBLE KREDITTMIDLER PR. 28. FEBRUAR 1975
ETTER NORSK OG UTENLANDSK VALUTA/SEKTOR OG UTLÅNSFORM. 1000 KRONER.

UTLÅNSFORM	I ALT											
	I ALT			NORSKE KROMER			UTENLANDSK VALUTA					
	BEVILGEDE LÅN	DISPONERTE LÅN	SJEKKDISP KREDITT- MIDLER	BEVILGEDE LÅN	DISPONERTE LÅN	SJEKKDISP KREDITT- MIDLER	BEVILGEDE LÅN	DISPONERTE LÅN	SJEKKDISP KREDITT- MIDLER	BEVILGEDE LÅN	DISPONERTE LÅN	SJEKKDISP KREDITT- MIDLER
16. I ALT TOTAL	33217059	25920418	7296641	32931169	25634528	7296641	285890		285890			
1. VEKSLER	1752643	1752643		1675063	1675063		77580		77580			
2. UTLÅN MOT AVBETALINGS- KONTRAKTER	1004687	1004687		1004687	1004687							
3. KASSEKREDITT	12836970	7838255	4998715	12806002	7807287	4998715	30968		30968			
4. BYGGELÅN I ALT	5982764	3684838	2297926	5982764	3684838	2297926						
1. BOLIGBYGGELÅN MED KONVERTERINGSTILSAGN FRA STATENS BOLIGBANKER	1896060	1175778	720282	1896060	1175778	720282						
2. ANDRE BOLIGBYGGELÅN ...	1284927	892584	392343	1284927	892584	392343						
3. BYGGELÅN TIL BERGVERK OG INDUSTRI	513605	327912	185693	513605	327912	185693						
4. SKIPSBYGGELÅN	372235	218685	153550	372235	218685	153550						
5. ANDRE BYGGELÅN	1915937	1069879	846058	1915937	1069879	846058						
5. ANDRE UTLÅN MED LØPETID UNDER 1 ÅR	1248831	1248831		1105822	1105822		143009		143009			
6. ANDRE UTLÅN MED LØPETID 1 ÅR OG OVER	10391164	10391164		10356831	10356831		34333		34333			

NORSKE SEKTORER						UTENLANDSK SEKTOR						
I ALT			NÆRINGS- OG PRIVATPERSONER(1)			ANDRE NORSKE SEKTORER			UTENLANDSK SEKTOR			UT- LÅNS FORM
BEVILGEDE LÅN	DISPONERTE LÅN	SJEKKDISP KREDITT- MIDLER	BEVILGEDE LÅN	DISPONERTE LÅN	SJEKKDISP KREDITT- MIDLER	BEVILGEDE LÅN	DISPONERTE LÅN	SJEKKDISP KREDITT- MIDLER	BEVILGEDE LÅN	DISPONERTE LÅN	SJEKKDISP KREDITT- MIDLER	UT- LÅNS FORM
33092360	25818295	7274065	32312129	25210839	7101290	780231	607456	172775	124699	102123	22576	16.
1752643	1752643		1734002	1734002		18641	18641					1.
1004687	1004687		949474	949474		55213	55213					2.
12810965	7826086	4984879	12432121	7586458	4845663	378844	239628	139216	26005	12169	13836	3.
5965145	3675959	2289186	5913964	3658337	2255627	51181	17622	33559	17619	8879	8740	4.
1896060	1175778	720282	1872166	1168065	704101	23894	7713	16181				1.
1284897	892563	392334	1278729	890745	387984	6168	1818	4350	30	21	9	2.
513605	327912	185693	507249	321839	185410	6356	6073	283				3.
354646	209827	144819	350051	209232	140819	4595	595	4000	17589	8858	8731	4.
1915937	1069879	846058	1905769	1068456	837313	10168	1423	8745				5.
1191156	1191156		1039430	1039430		151726	151726		57675	57675		5.
10367764	10367764		10243138	10243138		124626	124626		23400	23400		6.

(1) OMFATTER KOMMUNEFORVALTNING, STATSFORETAK, PRIVATE IKKE-PERSONLIGE FORETAK, PERSONLIGE FORETAK, PERSONLIGE NÆRINGS-
DRIVENDE, LØNNSTAKERE ETC., OG ANDRE PRIVATE SEKTORER.

TABELL 1. FORRETNINGSBANKER. MÅNEDSBALANSE PR. 31. MARS
TALL (1000 KR.) OG PROSENT

1975 ETTER NORSK OG UTENLANDSK SEKTOR/VALUTA. ABSOLUTTE

	AKTIVA									
	I ALT		NORSK SEKTOR		UTENL. SEKTOR		NORSKE KRONER		UTENL. VALUTA	
	BELØP	PRO- SENT	BELØP	PRO- SENT	BELØP	PRO- SENT	BELØP	PRO- SENT	BELØP	PRO- SENT
10. SEDLER OG SKILLENYNT	309519	.7	254976	.6	54543	2.7	254976	.6	54543	2.7
11. BANKINNSKOTT PÅ ANFORDRING	2205757	5.3	1325372	3.4	880385	43.0	1500394	3.8	705363	35.3
1. NORGES BANK	201896	.5	201896	.5			201896	.5		
2. POSTGIRO	86790	.2	86790	.2			86790	.2		
3. FORRETNINGSBANKER	658379	1.6	658379	1.7			619527	1.6	38852	1.9
4. SPAREBANKER	378307	.9	378307	1.0			378307	1.0		
5. UTENLANDSKE BANKER	880385	2.1			880385	43.0	213874	.5	666511	33.4
12. BANKINNSKOTT PÅ TID	580500	1.3	86901	.1	493599	24.1	86918	.1	493582	24.7
1. NORGES BANK	56705	.1	56705	.1			56705	.1		
1. SKATTEFRIE FONDSAVSETNINGER	56705	.1	56705	.1			56705	.1		
2. ANDRE BUNDNE INNSKOTT										
2. FORRETNINGSBANKER	23082		23082				22401		681	
1. INNTIL 1 MÅNED	10543		10543				9862		681	
2. OVER 1 MÅNED	12539		12539				12539			
3. SPAREBANKER	7114		7114				7114			
1. INNTIL 1 MÅNED	3899		3899				3899			
2. OVER 1 MÅNED	3215		3215				3215			
4. UTENLANDSKE BANKER	493599	1.2			493599	24.1	698		492901	24.7
1. INNTIL 1 MÅNED	129004	.3			129004	6.3	698		128306	6.4
2. OVER 1 MÅNED. MEN UNDER 1 ÅR	364595	.9			364595	17.8			364595	18.3
3. 1 ÅR OG OVER										
13. STATSKASSEVEKSLER	575200	1.4	575200	1.4			575200	1.4		
14. IHENDEHAVEROBLIGASJONER	8541287	20.4	8480140	21.3	61147	3.0	8426813	21.1	114474	5.7
1. STATS- OG STATSGARANTERTE	5731534	13.7	5731534	14.4			5719221	14.3	12313	.6
11. PREMIEOBLIGASJONER	296293	.7	296293	.7			296293	.7		
12. ANDRE STATS- OG STATSGAR.	5435241	13.0	5435241	13.7			5422928	13.6	12313	.6
2. ANDRE ORD. PARTIALOBL.	2809753	6.7	2748606	6.9	61147	3.0	2707592	6.8	102161	5.1
15. AKSJER	879953	2.1	562237	1.4	317716	15.5	562237	1.4	317716	15.9
1. BØRS- OG MEGLERNOTERTE AKSJER	518908	1.2	279200	.7	239708	11.7	279200	.7	239708	12.0
2. IKKE BØRS- OG MEGLERNOTERTE	361040	.9	283032	.7	78008	3.8	283032	.7	78008	3.9
3. EGNE AKSJER	5		5				5			
16. UTLÅN (DISPONERT)	26668858	63.7	2655592	66.7	113266	5.6	26418476	66.2	250382	12.5
1. VEKSLER	1726412	4.1	1726412	4.3			1648133	4.1	78279	3.9
2. UTLÅN MOT AVBETALINGSKONTRAKTER	1084502	2.6	1084502	2.7			1084502	2.7		
3. KASSEKREDITT	8294659	19.8	8280957	20.8			8286728	20.8	7931	.4
4. BYGGELÅN	3883837	9.3	3870349	9.7	13488	.7	3883837	9.7		
1. BOLIGBYGGELÅN M. KONVERTE- RINGSTILSAGN FRA STATENS BOLIGBANKER	1240687	3.0	1240687	3.1			1240687	3.1		
2. ANDRE BOLIGBYGGELÅN	902932	2.2	902932	2.3			902932	2.3		
3. BYGGELÅN TIL BERGV. OG IND.	354747	.8	354747	.9			354747	.9		
4. SKIPSBYGGELÅN	255303	.6	241815	.6	13488	.7	255303	.6		
5. ANDRE BYGGELÅN	1130168	2.7	1130168	2.8			1130168	2.8		
5. ANDRE UTLÅN M. LØPET. UNDER 1 ÅR	1131047	2.7	1071025	2.7	60022	2.9	996837	2.5	134210	6.7
6. ANDRE UTL. M. LØPET. 1 ÅR OG OVER	10548401	25.2	10522347	26.5	26054	1.3	10518439	26.4	29962	1.5
17. ANDRE FORDRINGER	713818	1.7	586515	1.5	127303	6.2	655149	1.6	58669	3.0
1. REMBURSDEBITORER	195484	.5	77035	.2	118449	5.7	159731	.4	35753	1.8
1. KONTANTREMBURSER	5149		2186		2963	.1	1833		3316	.2
2. KREDITTREMBURSER	190335	.5	74849	.2	115486	5.6	157898	.4	32437	1.6
2. RENTER	62263	1.2	56576	1.3	5687	.5	56754	1.2	5509	1.2
1. FORFALTE	2738		2738				2738			
2. OPPTJENTE, IKKE FORFALTE	59504	.1	53817	.1	5687	.3	53995	.1	5509	.3
3. BETALTE, IKKE PRLØPNE	21		21				21			
3. I REGN. M. HOVEDKONTOR EL. FILIAL	110582	.3	110582	.3			110525	.3	57	
4. ANDRE DEBITORER	345489	.8	342322	.9	3167	.2	328139	.8	17350	.9
18. ANDRE AKTIVA	680548	1.6	680548	1.7			680548	1.7		
1. AKSJER OG ANDELER I GÅRDSSELSKAPER	41551	.1	41551	.1			41551	.1		
2. LEIEBOERINNSKOTT	18126		18126				18126			
3. MASKINER, INV., TRANSP. MIDL. ETC	158037	.4	158037	.4			158037	.4		
4. BANKBYGN. OG ANDRE FASTE EIEND.										
EKSKL. FUNKSJ. BOLIGER OG OVER- TATTE FASTE EIENDOMMER	419830	1.0	419830	1.1			419830	1.1		
5. FUNKSJONERBOLIGER	21568	.1	21568	.1			21568	.1		
6. OVERTATTE FASTE EIENDOMMER	17802		17802				17802			
7. IMMATERIELLE EIENDELER	1769		1769				1769			
8. ANNET	1865		1865				1865			
19. UTGIFTER	659121	1.6	659121	1.7			659121	1.7		
I ALT TOTAL	41814561	99.8	39766602	99.8	2047959	100.1	39819832	99.6	1994729	99.8

TABELL 2. SPAREBANKER, MNEDSBALANSE PR. 31. MARS
TALL (1000 KR.) OG PROSENT

1975 ETTER NORSK OG UTENLANDSK SEKTOR/VALUTA. ABSOLUTTE

AKTIVA

	I ALT		NORSK SEKTOR		UTENL. SEKTOR		NORSKE KRONER		UTENL. VALUTA	
	BELØP	PRO- SENT	BELØP	PRO- SENT	BELØP	PRO- SENT	BELØP	PRO- SENT	BELØP	PRO- SENT
10. SEDLER OG SKILLEMINT	315239	1.0	284529	.9	30710	54.5	284529	.9	30710	59.4
11. BANKINNSKOTT PÅ ANFORDRING	1022208	3.2	1008288	3.2	13920	24.7	1010352	3.2	11856	22.9
1. NORGES BANK	65639	.2	65639	.2			65639	.2		
2. POSTGIRO	79927	.3	79927	.3			79927	.3		
3. FORRETNINGSBANKER	723553	2.3	723553	2.3			722928	2.3	625	1.2
4. SPAREBANKER	139169	.4	139169	.4			139169	.4		
5. UTENLANDSKE BANKER	13920				13920	24.7	2689		11231	21.7
12. BANKINNSKOTT PÅ TID	1156136	3.6	1147578	3.6	8558	15.2	1147578	3.6	8558	16.6
1. NORGES BANK	8415		8415				8415			
1. SKATTEFRIE FONDSAVSETNINGER	8102		8102				8102			
2. ANDRE BUNDNE INNSKOTT	313		313				313			
2. FORRETNINGSBANKER	943738	3.0	943738	3.0			943738	3.0		
1. INNTIL 1 MÅNED	852720	2.7	852720	2.7			852720	2.7		
2. OVER 1 MÅNED	91018	.3	91018	.3			91018	.3		
3. SPAREBANKER	195425	.6	195425	.6			195425	.6		
1. INNTIL 1 MÅNED	160654	.5	160654	.5			160654	.5		
2. OVER 1 MÅNED	34771	.1	34771	.1			34771	.1		
4. UTENLANDSKE BANKER	8558				8558	15.2			8558	16.6
1. INNTIL 1 MÅNED	1230				1230	2.2			1230	2.4
2. OVER 1 MÅNED, MEN UNDER 1 ÅR	7328				7328	13.0			7328	14.2
3. 1 ÅR OG OVER										
13. STATSKASSEVEKSLER										
14. IHENDEHAVEROBLIGASJONER	7256308	23.3	7255887	23.3	421	.7	7256016	23.3	292	.6
1. STATS- OG STATSGARANTERTE	4601567	14.8	4601567	14.8			4601567	14.8		
11. PREMIEOBLIGASJONER	267017	.9	267017	.9			267017	.9		
12. ANDRE STATS- OG STATSGAR.	4334550	13.9	4334550	13.9			4334550	13.9		
2. ANDRE ORD. PARTIALOBL.	2654741	8.5	2654320	8.5	421	.7	2654449	8.5	292	.6
15. AKSJER	198960	.7	198942	.7	18		198942	.7	18	
1. BØRS- OG MEGLERNOTERTE AKSJER	80342	.3	80324	.3	18		80324	.3	18	
2. IKKE BØRS- OG MEGLERNOTERTE	118618	.4	118618	.4			118618	.4		
3. EGNE AKSJER										
16. UTLÅN (DISPONERT)	20593083	65.9	20590423	65.9	2660	4.7	20592973	65.9	110	.2
1. VEKSLER	203637	.7	203637	.7			203637	.7	110	.2
2. UTLÅN MOT AVBETALINGSKONTRAKTER	281110	.9	281110	.9			281110	.9		
3. KASSEKREDITT	1885348	6.0	1885326	6.0	22		1885348	6.0		
4. BYGGELÅN	3310353	10.6	3310229	10.6	124	.2	3310353	10.6		
1. BOLIGBYGGELÅN M. KONVERTE- RINGSTILSAGN FRA STATENS BOLIGBANKER	1574669	5.0	1574669	5.0			1574669	5.0		
2. ANDRE BOLIGBYGGELÅN	1123416	3.6	1123292	3.6	124	.2	1123416	3.6		
3. BYGGELÅN TIL BERGV. OG IND.	152832	.5	152832	.5			152832	.5		
4. SKIPSBYGGELÅN	20382	.1	20382	.1			20382	.1		
5. ANDRE BYGGELÅN	439054	1.4	439054	1.4			439054	1.4		
5. ANDRE UTLÅN M. LØPET. UNDER 1 ÅR	191178	.6	191149	.6	29	.1	191178	.6		
6. ANDRE UTL. M. LØPET. 1 ÅR OG OVER	14721457	47.1	14718972	47.1	2485	4.4	14721457	47.1		
17. ANDRE FORDRINGER	149960	.4	149847	.4	113	.2	149846	.4	114	.2
1. REMBURSDEBITORER	201		201				201			
1. KONTANTREMBURSER	189		189				189			
2. KREDITTREMBURSER	12		12				12			
2. RENTER	78339	.4	78339	.4		.2	78339	.4		.2
1. FORFALTE	10485		10485				10485			
2. OPPTJENTE, IKKE FORFALTE	67717	.2	67717	.2			67717	.2		
3. BETALTE, IKKE PRLØPNE	137		137				137			
3. I REGN. M. HØVEDKONTOR EL. FILIAL	8470		8470				8470			
4. ANDRE DEBITORER	62950	.2	62837	.2	113	.2	62836	.2	114	.2
18. ANDRE AKTIVA	372656	1.1	372656	1.1			372656	1.1		
1. AKSJER OG ANDELER I GÅRDSSELSKAPER	9264		9264				9264			
2. LEIEBOERINNSKOTT	6173		6173				6173			
3. MASKINER, INV., TRANSP. MIDL. ETC	88178	.3	88178	.3			88178	.3		
4. BANKBYGN. OG ANDRE FASTE EIEND. EKSKL. FUNKSJ. BOLIGER OG OVER- TATTE FASTE EIENDOMMER	246554	.8	246554	.8			246554	.8		
5. FUNKSJONÆRBOLIGER	12925		12925				12925			
6. OVERTATTE FASTE EIENDOMMER	3056		3056				3056			
7. IMMATERIELLE EIENDELER	232		232				232			
8. ANNET	6274		6274				6274			
19. UTGIFTER	221971	.7	221971	.7			221971	.7		
I ALT TOTAL	31286521	99.9	31230121	99.8	56400	100.0	31234863	99.8	51658	99.9

TABELL 3. FORRETNINGSBANKER. BEVILGEDE OG DISPONERTE UTLÅN, SJEKKDISPONIBL E KREDITTMIDL ER PR. 31. MARS 1975
 ETTER NORSK OG UTENLANDSK VALUTA/SEKTOR OG UTLÅNSFORM. 1000 KRONER.

UTLÅNSFORM	I ALT								
	I ALT			NORSKE KRONER			UTENLANDSK VALUTA		
	BEVILGEDE LÅN	DISPONERTE LÅN	SJEKKDISP KREDITTMIDL ER	BEVILGEDE LÅN	DISPONERTE LÅN	SJEKKDISP KREDITTMIDL ER	BEVILGEDE LÅN	DISPONERTE LÅN	SJEKKDISP KREDITTMIDL ER
16. I ALT TOTAL	33715043	26668858	7046185	33464661	26418476	7046185	250382	250382	
1. VEKSLER	1726412	1726412		1648133	1648133		78279	78279	
2. UTLÅN MOT AVBETALINGS- KONTRAKTER	1084502	1084502		1084502	1084502				
3. KASSEKREDITT	13099754	8294659	4805095	13091823	8286728	4805095	7931	7931	
4. BYGGELÅN I ALT	6124927	3883837	2241090	6124927	3883837	2241090			
1. BOLIGBYGGELÅN MED KONVERTERINGSTILSAGN FRA STATENS BOLIGBANKER	1956712	1240687	716025	1956712	1240687	716025			
2. ANDRE BOLIGBYGGELÅN ...	1291293	902932	388361	1291293	902932	388361			
3. BYGGELÅN TIL BERGVERK OG INDUSTRI	533020	354747	178273	533020	354747	178273			
4. SKIPSBYGGELÅN	409676	255303	154373	409676	255303	154373			
5. ANDRE BYGGELÅN	1934226	1130168	804058	1934226	1130168	804058			
5. ANDRE UTLÅN MED LØPETID UNDER 1 ÅR	1131047	1131047		996837	996837		134210	134210	
6. ANDRE UTLÅN MED LØPETID 1 ÅR OG OVER	10548401	10548401		10518439	10518439		29962	29962	

NORSKE SEKTORER						UTENLANDSK SEKTOR						
I ALT			NÆRINGS- OG PRIVATPERSONER(1)			ANDRE NORSKE SEKTORER						
BEVILGEDE LÅN	DISPONERTE LÅN	SJEKKDISP KREDITTMIDL ER	BEVILGEDE LÅN	DISPONERTE LÅN	SJEKKDISP KREDITTMIDL ER	BEVILGEDE LÅN	DISPONERTE LÅN	SJEKKDISP KREDITTMIDL ER	BEVILGEDE LÅN	DISPONERTE LÅN	SJEKKDISP KREDITTMIDL ER	UTLÅNSFORM
33586751	26555592	7031159	32804193	25970263	6833930	782558	585329	197229	128292	113266	15026	16.
1726412	1726412		1696473	1696473		29939	29939					1.
1084502	1084502		1003230	1003230		81272	81272					2.
13075127	8280957	4794170	12690503	8053151	4637352	384624	227806	156818	24627	13702	10925	3.
6107338	3870349	2236989	6058459	3861881	2196578	48879	8468	40411	17589	13488	4101	4.
1956712	1240687	716025	1936362	1234936	701426	20350	5751	14599				1.
1291293	902932	388361	1286694	901651	385043	4599	1281	3318				2.
533020	354747	178273	532430	354593	177837	590	154	436				3.
392087	241815	150272	392087	241815	150272				17589	13488	4101	4.
1934226	1130168	804058	1910886	1128886	782000	23340	1282	22058				5.
1071025	1071025		955319	955319		115706	115706		60022	60022		5.
10522347	10522347		10400209	10400209		122138	122138		26054	26054		6.

(1) OMFATTER KOMMUNEFORVALTNING, STATSFORETAK, PRIVATE IKKE-PERSONLIGE FORETAK, PERSONLIGE FORETAK, PERSONLIGE NÆRINGS-DRIVENDE, LØNNSTAKERE ETC., OG ANDRE PRIVATE SEKTORER.

TABELL 1. FORRETNINGSBANKER. RÆRDESBALANSE PR. 30. APRIL 1975 ETTER NORSK OG UTENLANDSK SEKTOR/VALUTA. ABSOLUTTE TALL (1000 KR.) OG PROSENT

AKTIVA

	I ALT		NORSK SEKTOR		UTENL. SEKTOR		NORSKE KRONER		UTENL. VALUTA	
	BELØP	PRO- SENT	BELØP	PRO- SENT	BELØP	PRO- SENT	BELØP	PRO- SENT	BELØP	PRO- SENT
10. SEDLER OG SKILLEMINT	278413	.6	221825	.5	56588	2.7	221825	.5	56588	2.6
11. BANKINNSKOTT PÅ ANFØRDRING	2578647	6.0	1536833	3.7	1041814	49.2	1632838	3.9	945809	43.2
1. NORGES BANK	177274	.4	177274	.4			177274	.4		
2. POSTGIRO	87313	.2	87313	.2			87313	.2		
3. FORRETNINGSBANKER	850917	2.0	850917	2.1			807249	2.0	43668	2.0
4. SPAREBANKER	421329	1.0	421329	1.0			421329	1.0		
5. UTENLANDSKE BANKER	1041814	2.4			1041814	49.2	139673	.3	902141	41.2
12. BANKINNSKOTT PÅ TID	433565	.9	85870	.1	347695	16.5	85446	.1	348119	15.9
1. NORGES BANK	56704	.1	56704	.1			56704	.1		
1. SKATTEFRIE FONDSAVSETNINGER ..	56704	.1	56704	.1			56704	.1		
2. ANDRE BUNDE INNSKOTT										
2. FORRETNINGSBANKER	21823		21823				21233		590	
1. INNTIL 1 MÅNED	9281		9281				8691		590	
2. OVER 1 MÅNED	12542		12542				12542			
3. SPAREBANKER	7343		7343				7343			
1. INNTIL 1 MÅNED	4203		4203				4203			
2. OVER 1 MÅNED	3140		3140				3140			
4. UTENLANDSKE BANKER	347695	.8			347695	16.5	166		347529	15.9
1. INNTIL 1 MÅNED	52420	.1			52420	2.5	166		52254	2.4
2. OVER 1 MÅNED, MEN UNDER 1 ÅR ..	291769	.7			291769	13.8			291769	13.3
3. 1 ÅR OG OVER	3506				3506	.2			3506	.2
13. STATSKASSEVEKSLER	699200	1.6	699200	1.7			699200	1.7		
14. IHENDEHAVEROBLIGASJONER	8583924	20.1	8521613	20.9	62311	2.9	8457254	20.8	126670	5.8
1. STATS- OG STATSGARANTERTE ...	5715038	13.4	5715038	14.0			5695209	14.0	19829	.9
11. PREMIEOBLIGASJONER	295474	.7	295474	.7			295474	.7		
12. ANDRE STATS- OG STATSGAR. ...	5419564	12.7	5419564	13.3			5399735	13.3	19829	.9
2. ANDRE ORD. PARTIALOBL. ...	2868886	6.7	2806575	6.9	62311	2.9	2762045	6.8	106841	4.9
15. AKSJER	897853	2.1	533460	1.3	364393	17.3	533460	1.3	364393	16.7
1. BØRS- OG MEGLERNOTERTE AKSJER ...	317407	.7	256841	.6	60566	2.9	256841	.6	60566	2.8
2. IKKE BØRS- OG MEGLERNOTERTE ...	580439	1.4	276612	.7	303827	14.4	276612	.7	303827	13.9
3. EGNE AKSJER	7		7				7			
16. UTLÅN (DISPONERT)	26910829	62.8	26783739	65.9	127090	6.1	26646900	65.7	263929	12.0
1. VEKSLER	1757789	4.1	1757789	4.3			1693840	4.2	63949	2.9
2. UTLÅN MOT AVBETALINGSKONTRAKTER ..	1099552	2.6	1099552	2.7			1099552	2.7		
3. KASSEKREDITT	8316967	19.4	8303034	20.4	13933	.7	8296354	20.4	20613	.9
4. BYGGELÅN	3928102	9.1	3915612	9.7	12490	.6	3928102	9.8		
1. BOLIGBYGGELÅN M. KONVERTE- RINGSTILLSAGN FRA STATENS BOLIGBANKER	1244445	2.9	1244445	3.1			1244445	3.1		
2. ANDRE BOLIGBYGGELÅN	895390	2.1	895390	2.2			895390	2.2		
3. BYGGELÅN TIL BERGV. OG IND. ...	359364	.8	359364	.9			359364	.9		
4. SKIPSBYGGELÅN	266645	.6	254155	.6	12490	.6	266645	.7		
5. ANDRE BYGGELÅN	1162258	2.7	1162258	2.9			1162258	2.9		
5. ANDRE UTLÅN M. LØPET. UNDER 1 ÅR ..	1204046	2.8	1136537	2.8	67509	3.2	1042665	2.6	161381	7.4
6. ANDRE UTL. M. LØPET. 1 ÅR OG OVER ..	10604373	24.8	10571215	26.0	33158	1.6	10586387	26.0	17986	.8
17. ANDRE FORDRINGER	853179	1.9	736054	1.8	117125	5.5	770558	1.9	82621	3.8
1. REMBURSDEBITORER	192700	.4	83964	.2	108736	5.1	156809	.4	35891	1.7
1. KONTANTREMBURSER	2835		448		2387	.1	1177		1658	.1
2. KREDITREMBURSER	189865	.4	83516	.2	106349	5.0	155632	.4	34233	1.6
2. RENTER	133380	1.5	128380	1.6	5000	.4	129089	1.5	4291	2.1
1. FORFALTE	963		963				963			
2. OPPTJENTE, IKKE FORFALTE ...	132403	.3	127403	.3	5000	.2	128112	.3	4291	.2
3. BETALTE, IKKE PÅLØPNE	14		14				14			
3. I REGN. M. HOVEDKONTOR EL. FILIAL ..	121477	.3	121477	.3			90781	.2	30696	1.4
4. ANDRE DEBITORER	405622	.9	402233	1.0	3389	.2	393879	1.0	11743	.5
18. ANDRE AKTIVA	695407	1.6	695407	1.6			695407	1.6		
1. AKSJER OG ANDELER I GRØDSELSKAPER ..	41551	.1	41551	.1			41551	.1		
2. LEIEBOERINNSKOTT	18321		18321				18321			
3. MASKINER, INV., TRANSP. MIDL. ETC ..	165100	.4	165100	.4			165100	.4		
4. BANKBYGN. OG ANDRE FASTE EIEND. EKSKL. FUNKSJ. BOLIGER OG OVER- TATTE FASTE EIENDOMMER	426433	1.0	426433	1.0			426433	1.0		
5. FUNKSJONÆRBOLIGER	22744	.1	22744	.1			22744	.1		
6. OVERTATTE FASTE EIENDOMMER	17662		17662				17662			
7. IMMATERIELLE EIENDELER	1530		1530				1530			
8. ANNET	2066		2066				2066			
19. UTGIFTER	903753	2.1	903753	2.2			903753	2.2		
I ALT TOTAL	42834770	99.7	40717754	99.7	2117016	100.2	40646641	99.7	2188129	100.0

TABELL 2. SPAREBANKER. MÅNEDSBALANSE PR. 30. APRIL 1975 ETTER NORSK OG UTENLANDSK SEKTOR/VALUTA. ABSOLUTTE TALL (1000 KR.) OG PROSENT

AKTIVA

	I ALT		NORSK SEKTOR		UTENL. SEKTOR		NORSKE KRONER		UTENL. VALUTA	
	BELØP	PRO- SENT	BELØP	PRO- SENT	BELØP	PRO- SENT	BELØP	PRO- SENT	BELØP	PRO- SENT
10. SEDLER OG SKILLEMINT	288402	.9	256481	.8	31921	41.8	256481	.8	31921	48.2
11. BANKINNSKOTT PÅ ANFORDRING	985657	3.1	975428	3.1	10229	13.4	977986	3.1	7671	11.6
1. NORGES BANK	61513	.2	61513	.2			61513	.2		
2. POSTGIRO	75800	.2	75800	.2			75800	.2		
3. FORRETNINGSBANKER	713824	2.3	713824	2.3			713553	2.3	271	.4
4. SPAREBANKER	124291	.4	124291	.4			124291	.4		
5. UTENLANDSKE BANKER	10229				10229	13.4	2829		7400	11.2
12. BANKINNSKOTT PÅ TID	1183005	3.7	1152031	3.6	30974	40.5	1156958	3.6	26047	39.3
1. NORGES BANK	8277		8277				8277			
1. SKATTEFRIE FONDSAVSETNINGER	8163		8163				8163			
2. ANDRE BUNDNE INNSKOTT	114		114				114			
2. FORRETNINGSBANKER	952861	3.0	952861	3.0			952861	3.0		
1. INNTIL 1 MÅNED	738693	2.3	738693	2.3			738693	2.3		
2. OVER 1 MÅNED	214168	.7	214168	.7			214168	.7		
3. SPAREBANKER	190893	.6	190893	.6			190893	.6		
1. INNTIL 1 MÅNED	151738	.5	151738	.5			151738	.5		
2. OVER 1 MÅNED	39155	.1	39155	.1			39155	.1		
4. UTENLANDSKE BANKER	30974	.1			30974	40.5	4927		26047	39.3
1. INNTIL 1 MÅNED	16273	.1			16273	21.5	4927		11546	17.1
2. OVER 1 MÅNED, MEN UNDER 1 ÅR	14701				14701	19.2			14701	22.2
3. 1 ÅR OG OVER										
13. STATSKASSEVEKSLER	4		4				4			
14. IHENDEHAVEROBLIGASJONER	7218061	22.8	7217640	22.8	421	.6	7217769	22.8	292	.4
1. STATS- OG STATSGARANTERTE	4562033	14.4	4562033	14.4			4562033	14.4		
11. PREMIEOBLIGASJONER	264795	.8	264795	.8			264795	.8		
12. ANDRE STATS- OG STATSGAR.	4297238	13.6	4297238	13.6			4297238	13.6		
2. ANDRE ORD. PARTIALOBL.	2656028	8.4	2655607	8.4	421	.6	2655736	8.4	292	.4
15. AKSJER	200291	.7	200273	.7	18		200273	.7	18	
1. BØRS- OG MEGLERNOTERTE AKSJER	80826	.3	80808	.3	18		80808	.3	18	
2. IKKE BØRS- OG MEGLERNOTERTE	119465	.4	119465	.4			119465	.4		
3. EGNE AKSJER										
16. UTLÅN (DISPONERT)	20872518	66.2	20869823	66.3	2695	3.5	20872421	66.3	97	.1
1. VEKSLER	220052	.7	220052	.7			219955	.7	97	.1
2. UTLÅN MOT AVBETALINGSKONTRAKTER	282969	.9	282969	.9			282969	.9		
3. KASSEKREDITT	1977886	6.3	1977867	6.3	19		1977886	6.3		
4. BYGGELÅN	3346934	10.7	3346810	10.7	124	.2	3346934	10.7		
1. BOLIGBYGGELÅN M. KONVERTER- RINGSTILLSAGN FRA STATENS BOLIGBANKER	1600626	5.1	1600626	5.1			1600626	5.1		
2. ANDRE BOLIGBYGGELÅN	1123051	3.6	1122927	3.6	124	.2	1123051	3.6		
3. BYGGELÅN TIL BERGV. OG IND.	154845	.5	154845	.5			154845	.5		
4. SKIPSBYGGELÅN	24744	.1	24744	.1			24744	.1		
5. ANDRE BYGGELÅN	443668	1.4	443668	1.4			443668	1.4		
6. ANDRE UTLÅN M. LØPET. UNDER 1 ÅR	185751	.6	185724	.6	27		185751	.6		
7. ANDRE UTL. M. LØPET. 1 ÅR OG OVER	14858926	47.0	14856401	47.1	2525	3.3	14858926	47.1		
17. ANDRE FORDRINGER	163628	.4	163464	.4	164	.2	163412	.4	216	.3
1. REMBURSDEBITORER										
1. KONTANTREMBURSER										
2. KREDITTREMBURSER										
2. RENTER	78086	.4	78086	.4		.2	78086	.4		.3
1. FORFALTE	10469		10469				10469			
2. OPPTJENTE, IKKE FORFALTE	67342	.2	67342	.2			67342	.2		
3. BETALTE, IKKE PÅLØPNE	275		275				275			
3. I REGN. M. HOVEDKONTOR EL. FILIAL	9423		9423				9423			
4. ANDRE DEBITORER	76119	.2	75955	.2	164	.2	75903	.2	216	.3
18. ANDRE AKTIVA	379437	1.1	379437	1.1			379437	1.1		
1. AKSJER OG ANDELER I GRØNDELSESKAPER	9451		9451				9451			
2. LEIEBOERINNSKOTT	6281		6281				6281			
3. MASKINER, INV., TRANSP. MIDL. ETC	91474	.3	91474	.3			91474	.3		
4. BANKBYGN. OG ANDRE FASTE EIEND. EKSKL. FUNKSJ. BOLIGER OG OVER- TATTE FASTE EIENDOMMER	250064	.8	250064	.8			250064	.8		
5. FUNKSJONÆRBOLIGER	12657		12657				12657			
6. OVERTATTE FASTE EIENDOMMER	2900		2900				2900			
7. IMMATERIELLE EIENDELER	324		324				324			
8. ANNET	6286		6286				6286			
19. UTGIFTER	294351	.9	294351	.9			294351	.9		
I ALT TOTAL	31585354	99.8	31508932	99.7	76422	100.0	31519092	99.7	66262	99.9

TABELL 3. FORRETNINGSBANKER. BEVILGEDE OG DISPONERTE UTLÅN, SJEKKDISPONIBLE KREDITTMIDLER PR. 30. APRIL 1975
ETTER NORSK OG UTENLANDSK VALUTA/SEKTOR OG UTLÅNSFORM. 1000 KRONER.

UTLÅNSFORM	I ALT											
	I ALT			NORSKE KRONER			UTENLANDSK VALUTA					
	BEVILGEDE LÅN	DISPONERTE LÅN	SJEKKDISP KREDITT- MIDLER	BEVILGEDE LÅN	DISPONERTE LÅN	SJEKKDISP KREDITT- MIDLER	BEVILGEDE LÅN	DISPONERTE LÅN	SJEKKDISP KREDITT- MIDLER			
16. I ALT TOTAL	34228251	26910829	7317422	33964322	26646900	7317422	263929	263929				
1. VEKSLER	1757789	1757789		1693840	1693840		63949	63949				
2. UTLÅN MOT AVBETALINGS- KONTRAKTER	1099552	1099552		1099552	1099552							
3. KASSEKREDITT	13287784	8316967	4970817	13267171	8296354	4970817	20613	20613				
4. BYGGELÅN I ALT	6274707	3928102	2346605	6274707	3928102	2346605						
1. BOLIGBYGGELÅN MED KONVERTERINGSTILSAGN FRA STATENS BOLIGBANKER	2077217	1244445	832772	2077217	1244445	832772						
2. ANDRE BOLIGBYGGELÅN	1300204	895390	404814	1300204	895390	404814						
3. BYGGELÅN TIL BERGVERK OG INDUSTRI	563311	359364	203947	563311	359364	203947						
4. SKIPSBYGGELÅN	404840	266645	138195	404840	266645	138195						
5. ANDRE BYGGELÅN	1929135	1162258	766877	1929135	1162258	766877						
5. ANDRE UTLÅN MED LØPETID UNDER 1 ÅR	1204046	1204046		1042665	1042665		161381	161381				
6. ANDRE UTLÅN MED LØPETID 1 ÅR OG OVER	10604373	10604373		10586387	10586387		17986	17986				

NORSKE SEKTORER						UTENLANDSK SEKTOR						
I ALT			NÆRINGS- OG PRIVATPERSONER(1)			ANDRE NORSKE SEKTORER						
BEVILGEDE LÅN	DISPONERTE LÅN	SJEKKDISP KREDITT- MIDLER	BEVILGEDE LÅN	DISPONERTE LÅN	SJEKKDISP KREDITT- MIDLER	BEVILGEDE LÅN	DISPONERTE LÅN	SJEKKDISP KREDITT- MIDLER	BEVILGEDE LÅN	DISPONERTE LÅN	SJEKKDISP KREDITT- MIDLER	UT- LÅNS FORM
34085001	26783739	7301262	33284563	26139322	7145241	800438	644417	156021	143250	127090	16160	16.
1757789	1757789		1739439	1739439		18350	18350					1.
1099552	1099552		1024853	1024853		74699	74699					2.
13262790	8303034	4959756	12873721	8049410	4824311	389069	253624	135445	24994	13933	11061	3.
6257118	3915612	2341506	6196964	3876034	2320930	60154	39578	20576	17589	12490	5099	4.
2077217	1244445	832772	2058883	1231825	827058	18334	12620	5714				1.
1300204	895390	404814	1297339	894584	402755	2865	806	2059				2.
563311	359364	203947	561946	358366	203580	1365	998	367				3.
387251	254155	133096	387251	254155	133096				17589	12490	5099	4.
1929135	1162258	766877	1891545	1137104	754441	37590	25154	12436				5.
1136537	1136537		985708	985708		150829	150829		67509	67509		5.
10571215	10571215		10463878	10463878		107337	107337		33158	33158		6.

(1) OMFATTER KOMMUNEFORVALTNING, STATSFORETAK, PRIVATE IKKE-PERSONLIGE FORETAK, PERSONLIGE FORETAK, PERSONLIGE NÆRINGS-
DRIVENDE, LØNNSTAKERE ETC., OG ANDRE PRIVATE SEKTORER.

TABELL 1. FORRETNINGSBANKER. MÅNEDSBALANSE PR. 31. MAI
TALL (1000 KR.) OG PROSENT

1975 ETTER NORSK OG UTENLANDSK SEKTOR/VALUTA. ABSOLUTTE

	AKTIVA									
	I ALT		NORSK SEKTOR		UTENL. SEKTOR		NORSKE KRONER		UTENL. VALUTA	
	BELØP	PRO- SENT	BELØP	PRO- SENT	BELØP	PRO- SENT	BELØP	PRO- SENT	BELØP	PRO- SENT
10. SEDLER OG SKILLEMVNT	280150	.7	218047	.5	62103	3.1	218047	.5	62103	3.3
11. BANKINNSKOTT PÅ ANFORDRING	2389002	5.7	1371171	3.4	1017831	50.8	1583150	4.0	805852	42.7
1. NORGES BANK	389155	.9	389155	1.0			389155	1.0		
2. POSTGIRO	74638	.2	74638	.2			74638	.2		
3. FORRETNINGSBANKER	666382	1.6	666382	1.6			606642	1.5	59740	3.2
4. SPAREBANKER	240996	.6	240996	.6			240996	.6		
5. UTENLANDSKE BANKER	1017831	2.4			1017831	50.8	271719	.7	746112	39.5
12. BANKINNSKOTT PÅ TID	389730	.8	93129	.1	296601	14.8	92895	.1	296835	15.6
1. NORGES BANK	56684	.1	56684	.1			56684	.1		
1. SKATTEFRIE FONDSAVSETNINGER	56684	.1	56684	.1			56684	.1		
2. ANDRE BUNDNE INNSKOTT										
2. FORRETNINGSBANKER	27510		27510				27164		346	
1. INNTIL 1 MÅNED	14968		14968				14622		346	
2. OVER 1 MÅNED	12542		12542				12542			
3. SPAREBANKER	8935		8935				8935			
1. INNTIL 1 MÅNED	5749		5749				5749			
2. OVER 1 MÅNED	3186		3186				3186			
4. UTENLANDSKE BANKER	296601	.7			296601	14.8	112		296489	15.6
1. INNTIL 1 MÅNED	36208	.1			36208	1.8	112		36096	1.9
2. OVER 1 MÅNED, MEN UNDER 1 ÅR	233216	.5			233216	11.6			233216	12.3
3. 1 ÅR OG OVER	27177	.1			27177	1.4			27177	1.4
13. STATSKASSEVEKSLER	144100	.3	144100	.4			144100	.4		
14. IHENDEHAVEROBLIGASJONER	8735592	20.5	8676785	21.3	58807	2.9	8624916	21.1	110676	5.9
1. STATS- OG STATSGARANTERTE	5758169	13.5	5758169	14.1			5750635	14.1	7534	.4
11. PREMIEOBLIGASJONER	293636	.7	293636	.7			293636	.7		
12. ANDRE STATS- OG STATSGAR.	5464533	12.8	5464533	13.4			5456999	13.4	7534	.4
2. ANDRE ORD. PARTIALOBL.	2977423	7.0	2918616	7.2	58807	2.9	2874281	7.0	103142	5.5
15. AKSJER	894321	2.1	553235	1.3	341086	17.0	553235	1.3	341086	18.1
1. BØRS- OG MEGLERNOTERTE AKSJER	314177	.7	253835	.6	60342	3.0	253835	.6	60342	3.2
2. IKKE BØRS- OG MEGLERNOTERTE	580137	1.4	299393	.7	280744	14.0	299393	.7	280744	14.9
3. EGNE AKSJER	7		7				7			
16. UTLÅN (DISPONERT)	27191155	63.6	27073114	66.6	118041	5.9	26965683	66.1	225472	11.9
1. VEKSLER	1724875	4.0	1724875	4.2			1663848	4.1	61027	3.2
2. UTLÅN MOT AVBETALINGSKONTRAKTER	1130378	2.6	1130378	2.8			1130378	2.8		
3. KASSEKREDITT	8515515	19.9	8501952	20.9	13563	.7	8512633	20.8	2882	.2
4. BYGGELÅN	3899992	9.2	3890550	9.6	9442	.5	3899992	9.6		
1. BOLIGBYGGELÅN M. KONVERTE- RINGSTILSAGN FRA STATENS BOLIGBANKER	1266656	3.0	1266656	3.1			1266656	3.1		
2. ANDRE BOLIGBYGGELÅN	882055	2.1	882055	2.2			882055	2.2		
3. BYGGELÅN TIL BERGV. OG IND.	386995	.9	386995	1.0			386995	.9		
4. SKIPSBYGGELÅN	225067	.5	215625	.5	9442	.5	225067	.6		
5. ANDRE BYGGELÅN	1139219	2.7	1139219	2.8			1139219	2.8		
5. ANDRE UTLÅN M. LØPET. UNDER 1 ÅR	1115238	2.6	1048881	2.6	66357	3.3	970965	2.4	144273	7.6
6. ANDRE UTL. M. LØPET. 1 ÅR OG OVER	10805157	25.3	10776478	26.5	28679	1.4	10787867	26.4	17290	.9
17. ANDRE FORDRINGER	839813	1.9	731181	1.8	108632	5.5	793311	2.0	46502	2.5
1. REMBURSDEBITORER	181054	.4	81260	.2	99794	5.0	145444	.4	35610	1.9
1. KONTANTREMBURSER	5278		807		4471	.2	2157		3121	.2
2. KREDITTREMBURSER	175776	.4	80453	.2	95323	4.8	143287	.4	32489	1.7
2. RENTER	214442	1.5	209047	1.6	5395	.5	208837	1.6	5605	.6
1. FORFALTE	973		973				973			
2. OPPTJENTE, IKKE FORFALTE	213445	.5	208050	.5	5395	.3	207840	.5	5605	.3
3. BETALTE, IKKE PALØPNE	24		24				24			
3. I REGN. M. HOVEDKONTOR EL. FILIAL	83395	.2	83395	.2			83395	.2		
4. ANDRE DEBITORER	360922	.8	357479	.9	3443	.2	355635	.9	5287	.3
18. ANDRE AKTIVA	707326	1.6	707326	1.8			707326	1.8		
1. AKSJER OG ANDELER I GÅRDSSELSKAPER	40999	.1	40999	.1			40999	.1		
2. LEIEBOERINNSKOTT	17496		17496				17496			
3. MASKINER, INV., TRANSP. MIDL. ETC	167834	.4	167834	.4			167834	.4		
4. BANKBYGN. OG ANDRE FASTE EIEND. EKSKL. FUNKSJ. BOLIGER OG OVER- TATTE FASTE EIENDOMMER	433722	1.0	433722	1.1			433722	1.1		
5. FUNKSJONERBOLIGER	22697	.1	22697	.1			22697	.1		
6. OVERTATTE FASTE EIENDOMMER	21026		21026	.1			21026	.1		
7. IMMATERIELLE EIENDELER	1426		1426				1426			
8. ANNET	2126		2126				2126			
19. UTGIFTER	1150921	2.7	1150921	2.8			1150921	2.8		
I ALT TOTAL	42722110	99.9	40719009	100.0	2003101	100.0	40833584	100.1	1888526	100.0

TABELL 2. SPAREBANKER. MÅNEDSBALANSE PR. 31. MAI 1975 ETTER NORSK OG UTENLANDSK SEKTOR/VALUTA. ABSOLUTTE TALL (1000 KR.) OG PROSENT

	AKTIVA									
	I ALT		NORSK SEKTOR		UTENL. SEKTOR		NORSKE KRONER		UTENL. VALUTA	
	BELØP	PRO- SENT	BELØP	PRO- SENT	BELØP	PRO- SENT	BELØP	PRO- SENT	BELØP	PRO- SENT
10. SEDLER OG SKILLENYNT	283608	.9	249383	.8	34225	55.7	249383	.8	34225	60.7
11. BANKINNSKOTT PÅ ANFØRDRING	1025193	3.2	1013530	3.2	11663	19.0	1016110	3.2	9083	16.1
1. NORGES BANK	48629	.2	48629	.2			48629	.2		
2. POSTGIRO	88423	.3	88423	.3			88423	.3		
3. FORRETNINGSBANKER	743150	2.3	743150	2.3			742934	2.3	216	.4
4. SPAREBANKER	133328	.4	133328	.4			133328	.4		
5. UTENLANDSKE BANKER	11663				11663	19.0	2796		8867	15.7
12. BANKINNSKOTT PÅ TID	1188636	3.6	1176819	3.6	11817	19.2	1176559	3.6	12077	21.4
1. NORGES BANK	8279		8279				8279			
1. SKATTEFRIE FONDSAVSETNINGER ..	8165		8165				8165			
2. ANDRE BUNDNE INNSKOTT	114		114				114			
2. FORRETNINGSBANKER	992095	3.1	992095	3.1			991835	3.1	260	.5
1. INNTIL 1 MÅNED	763006	2.4	763006	2.4			762746	2.4	260	.5
2. OVER 1 MÅNED	229089	.7	229089	.7			229089	.7		
3. SPAREBANKER	176445	.5	176445	.5			176445	.5		
1. INNTIL 1 MÅNED	134421	.4	134421	.4			134421	.4		
2. OVER 1 MÅNED	42024	.1	42024	.1			42024	.1		
4. UTENLANDSKE BANKER	11817				11817	19.2			11817	20.9
1. INNTIL 1 MÅNED	1979				1979	3.2			1979	3.5
2. OVER 1 MÅNED, MEN UNDER 1 ÅR ..	9838				9838	16.0			9838	17.4
3. 1 ÅR OG OVER										
13. STATSKASSEVEKSLER										
14. IHENDEHAVEROBBLIGASJONER	7134688	22.3	7134347	22.4	341	.6	7134396	22.4	292	.5
1. STATS- OG STATSGARANTERTE ...	4475632	14.0	4475632	14.0			4475632	14.0		
11. PREMIEOBBLIGASJONER	263982	.8	263982	.8			263982	.8		
12. ANDRE STATS- OG STATSGAR. ...	4211650	13.2	4211650	13.2			4211650	13.2		
2. ANDRE ORD. PARTIALOBL.	2659056	8.3	2658715	8.4	341	.6	2658764	8.4	292	.5
15. AKSJER	200453	.7	200435	.7	18		200435	.7	18	
1. BØRS- OG MEGLERNOTERTE AKSJER ...	80874	.3	80856	.3	18		80856	.3	18	
2. IKKE BØRS- OG MEGLERNOTERTE ...	119579	.4	119579	.4			119579	.4		
3. EGNE AKSJER										
16. UTLÅN (DISPONERT)	21108313	66.2	21105258	66.3	3055	5.0	21108074	66.3	239	.4
1. VEKSLER	225725	.7	225725	.7			225486	.7	239	.4
2. UTLÅN MOT AVBETALINGSKONTRAKTER ..	287660	.9	287660	.9			287660	.9		
3. KASSEKREDITT	2033962	6.4	2033943	6.4	19		2033962	6.4		
4. BYGGELÅN	3372532	10.6	3372408	10.6	124	.2	3372532	10.6		
1. BOLIGBYGGELÅN M. KONVERTE- RINGSTILSAGN FRA STATENS BOLIGBANKER	1601063	5.0	1601063	5.0			1601063	5.0		
2. ANDRE BOLIGBYGGELÅN	1119555	3.5	1119431	3.5	124	.2	1119555	3.5		
3. BYGGELÅN TIL BERGV. OG IND. ...	177490	.6	177490	.6			177490	.6		
4. SKIPSBYGGELÅN	24847	.1	24847	.1			24847	.1		
5. ANDRE BYGGELÅN	449577	1.4	449577	1.4			449577	1.4		
5. ANDRE UTLÅN M. LØPET. UNDER 1 ÅR ..	191652	.6	191605	.6	47	.1	191652	.6		
6. ANDRE UTL. M. LØPET. 1 ÅR OG OVER ..	14996782	47.0	14993917	47.1	2865	4.7	14996782	47.1		
17. ANDRE FORDRINGER	181320	.5	180972	.5	348	.6	180836	.5	484	.9
1. REMBURSDEBITORER										
1. KONTANTREMBURSER										
2. KREDITREMBURSER										
2. RENTER	76472	.5	76472	.5		.6	76472	.5		.9
1. FORFALTE	10336		10336				10336			
2. OPPTJENTE, IKKE FORFALTE ...	61508	.2	61508	.2			61508	.2		
3. BETALTE, IKKE PÅLØPNE	4628		4628				4628			
3. I REGN. M. HOVEDKONTOR EL. FILIAL ..	6846		6846				6846			
4. ANDRE DEBITORER	98002	.3	97654	.3	348	.6	97518	.3	484	.9
18. ANDRE AKTIVA	388288	1.1	388288	1.1			388288	1.1		
1. AKSJER OG ANDELER I GÅRDELSKAPER ..	9814		9814				9814			
2. LEIEBOERINNSKOTT	7210		7210				7210			
3. MASKINER, INV., TRANSP. MIDL. ETC ..	94042	.3	94042	.3			94042	.3		
4. BANKBYGN. OG ANDRE FASTE EIEND. ... EKSKL. FUNKSJ. BOLIGER OG OVER- TATTE FASTE EIENDOMMER	254907	.8	254907	.8			254907	.8		
5. FUNKSJONÆRBOLIGER	13324		13324				13324			
6. OVERTATTE FASTE EIENDOMMER	2763		2763				2763			
7. IMMATERIELLE EIENDELER	324		324				324			
8. ANNET	5904		5904				5904			
19. UTGIFTER	371968	1.2	371968	1.2			371968	1.2		
I ALT TOTAL	31882467	99.7	31821000	99.8	61467	100.1	31826049	99.8	56418	100.0

TABELL 3. FORRETNINGSBANKER. BEVILGEDE OG DISPONERTE UTLÅN, SJEKKDISPONIBLE KREDITTMIDLER PR. 31. MAI 1975
 ETTER NORSK OG UTENLANDSK VALUTA/SEKTOR OG UTLÅNSFORM. 1000 KRONER.

UTLÅNSFORM	I ALT													
	I ALT			NORSKE KRONER			UTENLANDSK VALUTA							
	BEVILGEDE LÅN	DISPONERTE LÅN	SJEKKDISP KREDITT- MIDLER	BEVILGEDE LÅN	DISPONERTE LÅN	SJEKKDISP KREDITT- MIDLER	BEVILGEDE LÅN	DISPONERTE LÅN	SJEKKDISP KREDITT- MIDLER	BEVILGEDE LÅN	DISPONERTE LÅN	SJEKKDISP KREDITT- MIDLER		
16. I ALT TOTAL	34348236	27191155	7157081	34122764	26965683	7157081	225472			225472				
1. VEKSLER	1724875	1724875		1663848	1663848		61027			61027				
2. UTLÅN MOT AVBETALINGS- KONTRAKTER	1130378	1130378		1130378	1130378									
3. KASSEKREDITT	13369920	8515515	4854405	13367038	8512633	4854405	2882			2882				
4. BYGGELÅN I ALT	6202668	3899992	2302676	6202668	3899992	2302676								
1. BOLIGBYGGELÅN MED KONVERTERINGSTILSAGN FRA STATENS BOLIGBANKER	2060018	1266656	793362	2060018	1266656	793362								
2. ANDRE BOLIGBYGGELÅN ...	1303903	882055	421848	1303903	882055	421848								
3. BYGGELÅN TIL BERGVERK OG INDUSTRI	586231	386995	199236	586231	386995	199236								
4. SKIPSBYGGELÅN	414824	225067	189757	414824	225067	189757								
5. ANDRE BYGGELÅN	1837692	1139219	698473	1837692	1139219	698473								
5. ANDRE UTLÅN MED LØPETID UNDER 1 ÅR	1115238	1115238		970965	970965		144273			144273				
6. ANDRE UTLÅN MED LØPETID 1 ÅR OG OVER	10805157	10805157		10787867	10787867		17290			17290				

NORSKE SEKTORER						UTENLANDSK SEKTOR								
I ALT			NÆRINGS- OG PRIVATPERSONER(1)			ANDRE NORSKE SEKTORER								
BEVILGEDE LÅN	DISPONERTE LÅN	SJEKKDISP KREDITT- MIDLER	BEVILGEDE LÅN	DISPONERTE LÅN	SJEKKDISP KREDITT- MIDLER	BEVILGEDE LÅN	DISPONERTE LÅN	SJEKKDISP KREDITT- MIDLER	BEVILGEDE LÅN	DISPONERTE LÅN	SJEKKDISP KREDITT- MIDLER	UT- LÅNS FORM		
34212245	27073114	7139131	33476289	26489453	6986836	735956	583661	152295	135991	118041	17950	16.		
1724875	1724875		1710622	1710622		14253	14253					1.		
1130378	1130378		1059126	1059126		71252	71252					2.		
13346554	8501952	4844602	12948874	8239774	4709100	397680	262178	135502	23366	13563	9803	3.		
6185079	3890550	2294529	6135350	3857614	2277736	49729	32936	16793	17589	9442	8147	4.		
2060018	1266656	793362	2051309	1261769	789540	8709	4887	3822				1.		
1303903	882055	421848	1303315	882087	421228	588	32	620				2.		
586231	386995	199236	583956	385127	198829	2275	1868	407				3.		
397235	215625	181610	397235	215625	181610				17589	9442	8147	4.		
1837692	1139219	698473	1799535	1113006	686529	38157	26213	11944				5.		
1048881	1048881		969120	969120		79761	79761		66357	66357		5.		
10776478	10776478		10653197	10653197		123281	123281		28679	28679		6.		

(1) OMFATTER KOMMUNEFORVALTNING, STATSFORETAK, PRIVATE IKKE-PERSONLIGE FORETAK, PERSONLIGE FORETAK, PERSONLIGE NÆRINGS-DRIVENDE, LØNNSTAKERE ETC., OG ANDRE PRIVATE SEKTORER.

KVARTALSSTATISTIKK FOR SKADEFORSIKRINGSSELSKAPER¹⁾ 2. KVARTAL 1975

(Forrige kvartalsmelding ble offentliggjort i SU nr. 24, 1975)

Statistisk Sentralbyrås kredittmarkedstatistikk viser at skadeforsikrings-selskapene i løpet av 1. halvår 1975 økte sine utlån til næringslivet og privatper-soner med 78 mill.kr., mot en øking på 153 mill.kr. i samme tidsrom året før.

Tabell 1. Balanseutdrag. Mill.kr.

Aktivapost	1973	1974		1975
	31. des.	30. juni	31. des. ²⁾	30. juni
1. Sedler og skillemynt	3	3	3	5
2. Bankinnskott	659	783	831	971
a. Norges Bank	-	-	-	-
b. Postgiro og Postsparebanken	22	21	16	27
c. Forretnings- og sparebanker	514	649	699	792
d. Utenlandske banker	123	113	116	152
3. Ihendehaverobligasjoner i alt	580	527	512	467
a. Statsforvaltningen	3	3	2	2
b. Kommuneforvaltningen inkl. kommune-foretak	31	28	27	27
c. Private kredittforetak	42	39	39	41
d. Statsforetak	7	7	6	6
e. Andre norske sektorer	23	24	37	35
Norske ihendehaverobligasjoner i alt	106	101	111	111
g. Utenlandske	474	426	401	356
4. Aksjer	962	938	906	950
a. Norske	672	668	722	728
b. Utenlandske	290	270	184	222
5. Utlån	1 935	2 166	2 206	2 357
I alt	4 139	4 417	4 458	4 750

1) Statistikken omfatter foruten selskaper under Forsikringsrådets kontroll, Norges Brannkasse, Statens varekrigsforsikring og Den norske krigsforsikring for skip.

2) Foreløpige tall.

Tabell 2. Skadeforsikringsselskapenes utlån¹⁾ etter låntakergruppe. Mill.kr.

Låntakergruppe	1973		1974		1975	
	31. des.	30. juni	31. des. ²⁾	30. juni	31. des.	30. juni
A. Statsforvaltningen	100	100	100	100	100	100
B. Kommuneforvaltningen inkl. kommuneforetak	48	48	52	53	52	53
C. Finansinstitusjoner	147	226	203	274	203	274
a. Forretnings- og sparebanker	10	7	9	13	9	13
b. Forsikringsselskaper	1	-	1	1	1	1
c. Andre finansinstitusjoner	136	219	193	260	193	260
D. Andre innenlandske låntakere	1 639	1 792	1 847	1 924	1 847	1 924
a. Jordbruk og skogbruk	40	42	42	36	42	36
b. Fiske	19	24	22	27	22	27
c. Bergverksdrift	3	4	4	2	4	2
d. Industri	484	525	575	601	575	601
1. Næringsmiddel-, drikkevare- og tobakksindustri	101	107	113	113	113	113
2. Tekstil-, beklednings- og lærvareindustri	19	25	24	26	24	26
3. Tre-, møbel- og innredningsindustri	54	63	74	74	74	74
4. Treforedlingsindustri	49	50	35	41	35	41
5. Grafisk industri, forlag m.v.	19	15	19	23	19	23
6. Kjemisk industri, kull- og mineraloljeforedling, gummi- og plastprodukter	61	63	85	85	85	85
7. Produksjon av mineralske produkter	20	19	23	17	23	17
8. Produksjon av metaller	13	8	6	6	6	6
9. Bygging av fartøyer	28	39	53	33	53	33
10. Produksjon av metallvarer, maskiner og transportmidler (ekskl. fartøyer)	91	103	106	133	106	133
11. Industriproduksjon ellers	29	33	37	50	37	50
e. Kraft- og varmforsyning	12	13	15	12	15	12
f. Bygge- og anleggsvirksomhet	77	95	95	104	95	104
g. Engros- og detaljhandel	131	137	155	155	155	155
h. Utenriks sjøfart	90	98	88	82	88	82
i. Annen transport, lagring, post og telekommunikasjoner	63	72	86	91	86	91
j. Restaurant- og hotelldrift	25	26	20	34	20	34
k. Finansiering, eiendomsdrift og tjenesteyting til næringslivet	371	377	373	388	373	388
l. Offentlig og personlig tjenesteyting .	97	128	117	124	117	124
m. Lønsmottakere m.v. ³⁾	227	251	255	268	255	268
E. Utlandet	1	-	4	6	4	6
Utlån i alt, bokført verdi	1 935	2 166	2 206	2 357	2 206	2 357

1) Ekskl. ihendehaverobligasjoner.

2) Foreløpige tall.

3) Omfatter i hovedsaken lønsmottakeres lån til boliger.

JORDBRUKSAREAL OG HUSDYRHOLD PR. 20. JUNI 1975. FØREBELS TAL

Statistisk Sentralbyrås utvalsteljing for jordbruket viser etter førebels utrekning at det sommaren 1975 var 118 000 bruk i drift som særskilde driftseiningar med minst 5 dekar jordbruksareal. Dette er 3 000 færre enn i 1974, og 37 000 færre enn i 1969.

Kornarealet er utrekna til 3 023 000 dekar. Dette er ein auke på 77 000 dekar eller 2,6 prosent i høve til året før. Arealet av kveite har auka med 8 prosent, og er i 1975 utrekna til vel 150 000 dekar. Byggarealet har auka med 4 prosent sidan 1974, medan arealet av havre har gått ned med 0,6 prosent. Arealet av oljevekstar til mogning har auka, og er i 1975 utrekna til 50 000 dekar.

Arealet av grønførvekstar har auka med 12 prosent, medan potetarealet har minka med 14 prosent. Potetarealet er i 1975 utrekna til 255 000 dekar. Arealet av rotvekstar viser auke også i 1975. Auken frå året før er på 3 prosent.

Samla åker- og hageareal har auka med 2 prosent. Arealet av eng til slått har gått ned med 1 prosent og arealet av kulturbeite med 5 prosent. Jordbruksareal i drift i alt har gått ned med 0,3 prosent. Det er arealet av overflatedyrka jord og natureng som har minka mest, og for fulldyrka jord var nedgangen 0,1 prosent.

Talet på hestar har minka frå år til år heilt sidan 1946. Nedgangen frå 1974 er på 1 000 dyr, og den 20. juni i år var hestetalet 22 500. Talet på kyr har minka med knapt 4 prosent, og pr. 20. juni 1975 var talet 389 000. Talet på andre storfe har også minka, og samla storfebestand utgjorde 921 000. Talet på sauer har auka med 12 000, eller knapt 1 prosent sidan 1974. Talet på geit og kje har minka med knapt 1 000, eller med 1 prosent.

Talet på svin har også minka. Det var bortimot 4 000 færre alssvin og vel 50 000 færre andre svin enn i fjor. For svin i alt svarar dette til ein nedgang på 7,5 prosent. Talet på høner viser også nedgang frå året før.

Utrekningane byggjer på oppgåver frå 16 100 bruk, eller knapt 90 prosent av alle bruka som gir oppgåver til utvalsteljinga. Endelege tal for heile landet og dei einskilde fylka ventar ein ferdig ca. 10. oktober.

Tabell 1. Bruken av arealet. Tala for 1975 er førebels

	Areal i dekar		Endring 1974-1975 i prosent
	1974	1975	
Korn, erter og oljevekstar til mogning:			
Kveite	141 751	153 000	+ 7,9
Rug	28 493	19 000	-34,4
Bygg	1 702 427	1 771 000	+ 4,0
Havre	1 031 848	1 026 000	- 0,6
Blandkorn og erter	5 352	4 000	-25,3
Oljevekstar til mogning	36 362	50 000	+37,5
I alt	2 946 233	3 023 000	+ 2,6
Grønfor	228 849	256 000	+11,9
Poteter	297 257	255 000	-14,2
Rotvekstar	48 487	50 000	+ 3,1
Grønsaker på friland	55 101	56 000	+ 1,6
Andre vekstar på åker og i hage	334 402	335 000	+ 0,2
Brakk	55 644	73 000	+31,2
Åker- og hageareal i alt	3 965 973	4 048 000	+ 2,1
Eng til slått	3 665 077	3 627 000	- 1,1
Kulturbeite	1 375 722	1 303 000	- 5,3
Jordbruksareal i drift i alt	9 006 772	8 978 000	- 0,3
Av dette fulldyrka jord	7 932 489	7 921 000	- 0,1

Tabell 2. Husdyrhald. Tala for 1975 er førebels

	Husdyr pr. 20. juni		Endring 1974-1975 i prosent
	1974	1975	
Hest i alt	23 657	22 500	- 4,9
Storfe:			
Ku	404 290	389 000	- 3,8
Andre storfe	550 944	532 000	- 3,4
I alt	955 234	921 000	- 3,6
Sau og lam	1 632 217	1 644 000	+ 0,7
Geit og kje	69 775	69 000	- 1,1
Svin:			
Alssvin	86 865	83 000	- 4,5
Andre svin	660 176	608 000	- 7,9
I alt	747 041	691 000	- 7,5
Høner i alt	4 121 049	3 950 000	- 4,2

FAMILIESTATISTIKK 1974

Statistisk Sentralbyrås familiestatistikk viser at det ved utgangen av 1974 i alt var 1 590 000 familier her i landet. Av disse var vel 300 000 eller 19 prosent ektepar uten barn, mens 632 000 eller 40 prosent var ektepar med barn. I alt 107 000 familier eller nær 7 prosent bestod av mor eller far med barn. De øvrige vel 34 prosent var enslige, vel 14 prosent var menn og vel 20 prosent kvinner.

Familieenheten er definert som en ren familiekjerne, og personene innenfor en familiekjerne må være registrert bosatt i samme bolig. Familieenheten kan bestå av mann og hustru uten eller med ugifte barn, mor eller far med ugifte barn, eller enslig person som er registrert bosatt uten ugifte barn og heller ikke sammen med ektefelle eller foreldre.

Andelen ektepar uten og med barn var lavest i Oslo og høyest i Akershus. Til gjengjeld hadde Oslo den største andel enslige. For gruppen mor eller far med barn viser statistikken at Finnmark og Troms hadde en betydelig større andel enn de øvrige fylkene, henholdsvis vel 11 og 10 prosent, mot gjennomsnittlig 6,7 prosent for hele landet under ett.

Av i alt 739 000 familier med barn utgjorde ektepar med barn 85,5 prosent og gruppen mor eller far med barn 14,5 prosent. Vel 60 prosent av familiene var ektepar med 1 eller 2 barn. De fleste familier bestående av mor eller far med barn, hadde 1 barn (9,5 prosent av alle familier med barn).

Blant familier bestående av mor med barn var det relativt mange mødre i alder under 20 år (19 prosent). Aldersfordelingen vil være påvirket av det forhold at barn som ikke bor hjemme ikke regnes med i familien.

En fordeling av familiene etter barnas alder viser at av ektepar med barn hadde 284 000, eller 45 prosent, barn i alderen under 7 år. Blant familier bestående av mor eller far med barn hadde 30 000, eller 28 prosent, barn i alderen under 7 år.

Grunnlaget for statistikken er familienummeret, som inngår som et kjennemerke for hvert individ i personregisteret, og som gjør det mulig å knytte data som gjelder for de enkelte personer til data som gjelder familieenheten.

Tabell 1. Familier etter familietype. Fylker

Fylke	Familier i alt	Ektepar uten barn	Ektepar med barn	Mor/far med barn	Enslige	
					Menn	Kvinner
A n t a l l						
Østfold	90 356	19 429	37 041	5 855	11 683	16 348
Akershus	131 003	23 949	61 444	8 093	16 689	20 828
Oslo	235 252	47 218	58 444	15 212	41 327	73 051
Hedmark	73 114	15 806	28 991	4 485	10 675	13 157
Oppland	69 970	14 424	28 552	4 226	9 747	13 021
Buskerud	84 212	17 785	33 663	4 933	11 917	15 914
Vestfold	71 486	14 842	29 382	4 554	8 737	13 971
Telemark	63 171	13 179	25 251	4 019	8 595	12 127
Aust-Agder	33 414	6 290	13 384	2 127	4 605	7 008
Vest-Agder	48 936	8 868	21 303	3 067	6 249	9 449
Rogaland	104 112	18 392	47 248	6 350	12 643	19 479
Hordaland	148 006	25 804	61 498	9 895	19 142	31 667
Sogn og Fjordane	38 822	6 264	16 247	2 402	6 128	7 781
Møre og Romsdal	85 216	14 691	38 159	5 613	10 263	16 490
Sør-Trøndelag	95 909	17 589	37 996	6 866	13 761	19 697
Nord-Trøndelag	45 223	8 532	19 809	3 037	5 992	7 853
Nordland	90 451	15 930	38 932	7 785	12 452	15 352
Troms	52 567	7 655	22 726	5 267	8 034	8 885
Finnmark	28 700	3 753	12 024	3 278	5 379	4 266
I alt	1 589 920	300 400	632 094	107 064	224 018	326 344
P r o s e n t						
Østfold	100,0	21,5	41,0	6,5	12,9	18,1
Akershus	100,0	18,3	46,9	6,2	12,7	15,9
Oslo	100,0	20,1	24,8	6,5	17,6	31,0
Hedmark	100,0	21,6	39,7	6,1	14,6	18,0
Oppland	100,0	20,6	40,9	6,0	13,9	18,6
Buskerud	100,0	21,1	40,0	5,8	14,2	18,9
Vestfold	100,0	20,8	41,1	6,4	12,2	19,5
Telemark	100,0	20,9	39,9	6,4	13,6	19,2
Aust-Agder	100,0	18,8	40,0	6,4	13,8	21,0
Vest-Agder	100,0	18,1	43,5	6,3	12,8	19,3
Rogaland	100,0	17,7	45,4	6,0	12,2	18,7
Hordaland	100,0	17,4	41,6	6,7	12,9	21,4
Sogn og Fjordane	100,0	16,1	41,9	6,2	15,8	20,0
Møre og Romsdal	100,0	17,2	44,8	6,6	12,0	19,4
Sør-Trøndelag	100,0	18,3	39,7	7,2	14,3	20,5
Nord-Trøndelag	100,0	18,9	43,8	6,6	13,3	17,4
Nordland	100,0	17,6	43,0	8,6	13,8	17,0
Troms	100,0	14,6	43,2	10,0	15,3	16,9
Finnmark	100,0	13,1	41,9	11,3	18,8	14,9
I alt	100,0	18,9	39,8	6,7	14,1	20,5

Tabell 2. Familier med barn etter familietype og barnetall. Fylker

Fylke	I alt	Ektepar med barn				Mor/far med barn		
		1 barn	2 barn	3 barn	4 barn og over	1 barn	2 barn	3 barn og over
A n t a l l								
Østfold	42 896	14 072	14 423	6 121	2 425	3 772	1 383	700
Akershus	69 537	21 117	25 861	10 944	3 522	4 948	2 168	977
Oslo	73 656	26 364	22 878	7 460	1 742	10 447	3 530	1 235
Hedmark	33 476	11 002	10 604	5 096	2 289	3 101	940	444
Oppland	32 778	10 206	10 709	5 080	2 557	2 852	929	445
Buskerud	38 596	12 955	13 086	5 533	2 089	3 322	1 108	503
Vestfold	33 936	10 489	11 417	5 424	2 052	2 837	1 142	575
Telemark	29 270	9 426	9 377	4 525	1 923	2 672	898	449
Aust-Agder	15 511	4 494	4 722	2 724	1 444	1 386	478	263
Vest-Agder	24 370	6 884	7 313	4 689	2 417	1 899	722	446
Rogaland	53 598	14 824	16 643	10 183	5 598	4 082	1 425	843
Hordaland	71 393	19 871	21 702	12 792	7 133	6 362	2 268	1 265
Sogn og Fjordane.	18 649	5 003	5 221	3 476	2 547	1 574	529	299
Møre og Romsdal .	43 772	12 160	12 983	8 171	4 845	3 778	1 196	639
Sør-Trøndelag ...	44 862	13 399	13 966	7 181	3 450	4 603	1 483	780
Nord-Trøndelag ..	22 846	6 255	6 834	4 124	2 596	2 046	620	371
Nordland	46 717	12 545	13 445	8 103	4 839	5 322	1 577	886
Troms	27 993	6 988	7 682	4 843	3 213	3 544	1 038	685
Finnmark	15 302	3 299	4 016	2 509	2 200	2 075	728	475
I alt	739 158	221 353	232 882	118 978	58 881	70 622	24 162	12 280
P r o s e n t								
Østfold	100,0	32,8	33,6	14,3	5,7	8,8	3,2	1,6
Akershus.....	100,0	30,4	37,2	15,7	5,1	7,1	3,1	1,4
Oslo	100,0	35,8	31,0	10,1	2,4	14,2	4,8	1,7
Hedmark	100,0	32,9	31,7	15,2	6,8	9,3	2,8	1,3
Oppland	100,0	31,1	32,7	15,5	7,8	8,7	2,8	1,4
Buskerud	100,0	33,6	33,9	14,3	5,4	8,6	2,9	1,3
Vestfold	100,0	30,9	33,6	16,0	6,0	8,4	3,4	1,7
Telemark	100,0	32,2	32,0	15,5	6,6	9,1	3,1	1,5
Aust-Agder	100,0	29,0	30,4	17,6	9,3	8,9	3,1	1,7
Vest-Agder	100,0	28,3	30,0	19,2	9,9	7,8	3,0	1,8
Rogaland	100,0	27,7	31,0	19,0	10,4	7,6	2,7	1,6
Hordaland	100,0	27,8	30,4	17,9	10,0	8,9	3,2	1,8
Sogn og Fjordane.	100,0	26,8	28,0	18,6	13,7	8,5	2,8	1,6
Møre og Romsdal .	100,0	27,8	29,7	18,7	11,1	8,6	2,7	1,4
Sør-Trøndelag ...	100,0	29,9	31,1	16,0	7,7	10,3	3,3	1,7
Nord-Trøndelag ..	100,0	27,4	29,9	18,0	11,4	9,0	2,7	1,6
Nordland	100,0	26,8	28,8	17,3	10,4	11,4	3,4	1,9
Troms	100,0	25,0	27,4	17,3	11,5	12,7	3,7	2,4
Finnmark	100,0	21,5	26,2	16,4	14,4	13,6	4,8	3,1
I alt	100,0	29,9	31,5	16,1	8,0	9,5	3,3	1,7

Tabell 3. Familier etter familietype, barnetall og hovedpersonens alder

Hoved- personens alder	Ektepar uten/med ugifte barn				Mor med ugifte barn			Far med ugifte barn		
	0 barn	1 barn	2 barn	3 barn og over	1 barn	2 barn	3 barn og over	1 barn	2 barn	3 barn og over
A n t a l l										
Under 25 år	11332	18326	5471	521	11024	1179	106	961	75	4
25-29 år ...	18283	38288	37198	9369	5930	2747	908	1040	301	78
30-34 " ...	8508	19397	44271	25963	3199	2458	1739	537	380	164
35-39 " ...	4794	9953	31723	36051	2101	2018	2012	487	399	267
40-49 " ...	16770	29788	57857	70816	5556	4303	3142	1264	969	715
50-59 " ...	64476	59440	42995	29718	10235	3856	1640	2168	967	507
60-69 " ...	99408	34429	11124	4743	8557	1412	295	2184	516	170
70 år og over	76829	11732	2243	678	11450	1908	370	3929	674	163
I alt	300400	221353	232882	177859	58052	19881	10212	12570	4281	2068
P r o s e n t										
Under 25 år	3,8	8,3	2,3	0,3	19,0	5,9	1,0	7,6	1,8	0,2
25-29 år ...	6,1	17,3	16,0	5,3	10,2	13,8	8,9	8,3	7,0	3,8
30-34 " ...	2,8	8,8	19,0	14,6	5,5	12,4	17,0	4,3	8,9	7,9
35-39 " ...	1,6	4,5	13,6	20,2	3,6	10,2	19,7	3,9	9,3	12,9
40-49 " ...	5,6	13,5	24,8	39,8	9,6	21,6	30,8	10,1	22,6	34,6
50-59 " ...	21,4	26,8	18,5	16,7	17,6	19,4	16,1	17,2	22,6	24,5
60-69 " ...	33,1	15,5	4,8	2,7	14,8	7,1	2,9	17,4	12,1	8,2
70 år og over	25,6	5,3	1,0	0,4	19,7	9,6	3,6	31,2	15,7	7,9
I alt	100,0	100,0	100,0	100,0	100,0	100,0	100,0	100,0	100,0	100,0

Tabell 4. Familier med barn etter familietype, barnetall og barnas alder

Barn under 17 år	Ektepar med ugifte barn			Mor/far med ugifte barn		
	Barn 17 år og over			Barn 17 år og over		
	0	1	2 og over	0	1	2 og over
0 barn under 7 år						
Barn 7-16 år:						
0	95 564	36 956	.	39 826	10 182
1	45 053	41 810	18 152	10 689	4 283	1 824
2 og over	76 606	24 485	9 408	7 409	1 959	753
1 barn under 7 år						
Barn 7-16 år:						
0	80 736	1 232	758	20 107	118	32
1	40 205	3 623	1 389	2 884	175	56
2 og over	41 260	4 717	1 562	1 880	197	68
2 barn og over under 7 år						
Barn 7-16 år:						
0	79 674	166	52	3 519	16	8
1	18 002	306	122	661	18	3
2 og over	9 320	665	271	349	34	14
I alt med barn under 7 år .	269 197	10 709	4 154	29 400	558	181
Av dette barn også i alder 7-16 år	108 787	9 311	3 344	5 774	424	141

TILLEGG TIL DE INTERNASJONALE MÅNEDSTABELLER I STATISTISK MÅNEDSHEFTE NR. 6, 1975

Tallene er mottatt i tiden 2/9 - 8/9 og er foreløpige. De vil eventuelt bli korrigert i Statistisk månedshefte. Der vil man også finne nærmere forklaringer til tallene og alle korreksjoner av eldre tall.

Tall i parentes gjelder måneden (kvartalet, uken) før.

D a n m a r k (tabell 82)

Verdi av utenrikshandelen

a) Innførsel	Kol. D.a.	Juli	4 388	(4 518)
b) Utførsel	" D.b.	Juli	3 533	(4 390)
Valutabeholdning	" J.	Juni	3 765	(3 655)

S v e r i g e (tabell 83)

Arbeidsløyse	" A.	Juli	53	(63)
Engrosprisindeks	" G.	Juli	161	(160)
Valutabeholdning	" J.	Juni	8 419	(7 961)

S t o r b r i t a n n i a (tabell 84)

Verdi av utenrikshandelen

a) Innførsel	" E.a.	Juli	1 991	(1 821)
b) Utførsel	" E.b.	Juli	1 642	(1 537)
Reuter's råvareindeks, uketall		1/9-5/9	208	(209)
Konsumprisindeks	" K.	Juli	189	(188)

F r a n k r i k e (tabell 85)

Valutabeholdning	" G.	Juni	38 970	(37 422)
------------------------	------	------	--------	----------

V e s t - T y s k l a n d (tabell 86)

Verdi av utenrikshandelen

a) Innførsel	" E.a.	Juli	15 339	(15 458)
b) Utførsel	" E.b.	Juli	19 056	(18 550)
Timefortjeneste	" J.	2.kvartal	977	(944)
Valutabeholdning	" K.	Juni	68 600	(69 590)

B e l g i a (tabell 87)

Valutabeholdning	" H.	Juni	161,3	(163,6)
------------------------	------	------	-------	---------

S a m b a n d s s t a t e n e (tabell 88)

Verdi av utenrikshandelen

a) Innførsel	" F.a.	Juli	7 908	(6 954)
b) Utførsel	" F.b.	Juli	8 885	(8 692)
Moody's råvareindeks, uketall		1/9-5/9	191	(197)
Valutabeholdning	" M.	Juni	11 910	(12 010)

PUBLIKASJONER SENDT UT FRA STATISTISK SENTRALBYRÅ HITTLIL I SEPTEMBER 1975

I serien Norges offisielle statistikk:

Forbruksundersøkelse 1973 Sidetall 231 Pris kr. 9,00

Utdanningsstatistikk Universiteter og vitenskapelige høyskoler
Høstsemesteret 1972 Sidetall 125 Pris kr. 8,00

FASTE PUBLIKASJONER FRA STATISTISK SENTRALBYRÅ

Statistisk månedshefte. Pris: Årsabonnement kr. 25,00
Pr. hefte " 2,50

Månedsstatistikk over utenrikshandelen.

Pris: Årsabonnement kr. 30,00
Pr. hefte " 3,00

Statistisk ukehefte. Pris: Årsabonnement kr. 40,00
Pr. hefte " 1,00

