

# Statistisk ukehefte

Statistisk  
Sentralbyrå

Dronningensgate16  
Oslo-Dep.  
Oslo1.  
Tlf. (02)41 3820



Nr. 2/77

12. januar 1977

## I N N H O L D

Aktuelle konjunkturtall for Norge

Statistisk Sentralbyrås konjunkturbarometer for bergverksdrift og industri ved utgangen av 4. kvartal 1976

Utenriksregnskap for januar-oktober 1976.  
Foreløpige tall

Årsoverskuddet gikk opp for mange av de store industriforetak i 1976

Produksjonen i bergverksdrift, industri og kraftforsyning i november 1976

Produksjonen av elektrisk kraft i november 1976

Industristatistikk 1975

Detaljomsætningen i november 1976

Skipsopplegg pr. 31. desember 1976

Samhandelen med land og landområder. Januar-november 1976

Månedstatistikk for bankene. November 1976

Forretnings- og sparebanker. Ny månedstatistikk.  
Foreløpige balansetall for oktober 1976

Forretnings- og sparebanker. Ny månedstatistikk.  
Foreløpige balansetall for november 1976

Emisjoner av ihendehaverobligasjoner i november 1976

Gjennomsnittlig timefortjeneste i privat bygge- og anleggsvirksomhet i 3. kvartal 1976

Produksjonen av mjølk og egg i 1974

Hotellstatistikk for sommersesongen 1976

Tillegg til de internasjonale månedstabeller i Statistisk månedshefte nr. 11, 1976

Publikasjoner sendt ut fra Statistisk Sentralbyrå i desember 1976 og hittil i januar 1977

## Aktuelle konjunkturtall for Norge

	Prosentvis endring fra samme periode ett år tidligere			Prosentvis endring fra samme måned ett år tidligere		
	Mars-mai	Juni-aug.	Sept.-nov.	Sept.	Okt.	Nov.
	1976			1976		
<b>Arbeidsmarkedet:</b>						
Arbeidsløse i alt <sup>2)</sup> .....	21	-7	-27	-22	-25	-31
Av dette: Industri, bygge- og anleggsvirksomhet .....	4	-9	-30	-28	-32	-30
Ledige plasser <sup>2)</sup> .....	8	27	34	43	36	24
Stramhetsindikator <sup>1)</sup> .....	-12	3	34	22	36	47
<b>Industriproduksjon:</b>						
Industri .....	1,5	0,3	3,7	5,5	3,1	2,6
Bergverk, industri, kraftforsyning ..	5,8	6,3	5,8	7,1	7,1	3,1
<b>Produksjon etter anvendelse:</b>						
Eksport .....	6,7	9,4	10,1	9,6	11,2	9,5
Konsum .....	2,6	3,0	3,4	7,1	2,1	1,4
Investering .....	-1,6	-2,9	-1,0	0,1	-1,5	-1,6
Vareinnsats i bygg og anlegg .....	1,1	-1,1	2,0	3,2	1,8	1,0
Vareinnsats ellers .....	3,4	1,6	3,7	6,3	2,6	2,2
<b>Byggevirksomhet:</b>						
Bygg satt i gang, boliger .....	-10	-4	2	1	-1	5
Bygg satt i gang, industribygg .....	-26	10	14	59	48	-23
Bygg under arbeid, boliger .....	-4	-8	-6	-7	-6	-6
Bygg under arbeid, industribygg .....	-18	-10	5	3	9	4
<b>Detaljomsättning:</b>						
I alt <sup>3)</sup> .....	16	17	14	14	14	13
<b>Utenrikshandel:</b>						
Eksportverdi, inkl. nye skip .....	35	13	9	17	7	4
Importverdi, uten skip .....	6	33	18	15	13	26
Innførselsoverskott i alt .....	-39	148	65	-1	104	141
Eksportvolum, uten skip <sup>4)</sup> .....	40	24	6	..	..	..
Importvolum, uten skip <sup>4)</sup> .....	15	-1	14	..	..	..
<b>Sjøfart:</b>						
Turfrakter, tørrlastskip .....	-14	3	6	9	5	4
Turfrakter, tankskip .....	64	5	35	-5	70	62
Skip i opplag .....	71	-6	-32	-26	-32	-37
<b>Penger og kreditt<sup>4)</sup>:</b>						
Forretningsbankenes innenlandske utlån til andre enn finansinstitusjoner .....	16	18	20	20	20	19
Forretningsbankenes beholdning av primære likvider .....	-38	-39	23	20	2	41
<b>Priser:</b>						
Eksportpriser, uten skip <sup>4)</sup> .....	-4	-1	4	..	..	..
Importpriser, uten skip <sup>4)</sup> .....	7	5	14	..	..	..
Bytteforhold, uten skip <sup>4)</sup> .....	-10	-6	-9	..	..	..
Konsumprisindeks .....	10	10	8	8	8	8
Aksjeindeks <sup>2)</sup> .....	2	3	5	3	4	8

1) Registrerte ledige plasser i løpet av perioden (inklusive beholdning ved periodens begynnelse) i prosent av det tilsvarende antall arbeidssøkende. 2) Gjelder periodene april-juni, juli-sept., okt.-des. 3) Gjelder periodene feb.-april, mai-juli, aug.-okt. 4) Gjelder periodene jan.-mars, april-juni, juli-sept.

STATISTISK SENTRALBYRAS KONJUNKTURBAROMETER FOR BERGVERKSDRIFT OG INDUSTRI VED UTGANGEN AV  
4. KVARTAL 1976

Konjunkturbarometeret for 4. kvartal 1976 viser at industriens ledere ved årsskiftet vurderte konjunktursituasjonen vesentlig mindre optimistisk enn ett kvartal tidligere. På spørsmål fra Statistisk Sentralbyrå om hvordan foretakets leder ved utgangen av 4. kvartal bedømte utsiktene generelt for foretaket for 1. kvartal 1977 sammenliknet med situasjonen i 4. kvartal 1976, svarte 12 prosent bedre, 52 prosent uendret og 35 prosent dårligere. De tilsvarende tall for ett kvartal tidligere var 29 prosent, 54 prosent og 17 prosent.

Konjunkturoppgangen ble i 4. kvartal 1976 svakere enn ventet ett kvartal tidligere.

Svarene kan tyde på at den begrensende virkning på produksjonen i 4. kvartal av faktorer på etterspørselssiden (mangel på ordrer/salg m.v.) ble om lag som ventet ved utgangen av 3. kvartal 1976, og betydningen antas ikke å avta i 1. kvartal 1977. Forhold på etterspørselssiden ventes å få begrensende virkninger på produksjonen i et flertall av foretakene også i 1. kvartal. Knapphet på produksjonskapasitet og på arbeidskraft var også i 4. kvartal 1976 blant de faktorer som begrenset produksjonen. Den begrensende virkning av slike produksjons- og arbeidskraftsfaktorer i 4. kvartal ble om lag som ventet ett kvartal tidligere, og deres betydning ventes ikke å øke i 1. kvartal 1977.

Samlet ordretilgang ventes av et flertall av foretakene å gå ned i 1. kvartal 1977. Det er utviklingen både på eksport- og på hjemmemarkedet som er årsak til dette. Om lag en fjerdedel venter lavere ordretilgang fra hjemmemarkedet og fra eksportmarkedet i 1. kvartal 1977 enn i 4. kvartal 1976, mens 13 prosent venter større ordretilgang fra hjemmemarkedet og 11 prosent fra eksportmarkedet. Fra hjemmemarkedet fikk 8 prosent flere foretak lavere ordretilgang i 4. kvartal 1976 enn ventet i 3. kvartal, og fra eksportmarkedet fikk nærmere 20 prosent lavere ordretilgang enn ventet. Ved utgangen av 4. kvartal mente halvparten av foretakene at ordrebeholdningen var for liten i forhold til produksjonsomfanget, mens 43 prosent mente beholdningen var passe eller for stor.

Et flertall av foretak venter lagerøkning i 1. kvartal 1977. Om lag 3 prosent hadde høyere beholdning av egne produkter ved utgangen av 3. kvartal 1976 enn ventet ett kvartal tidligere. Ved utgangen av 4. kvartal oppga 29 prosent av foretakene at lagerbeholdningen av egne produkter var for store.

Av foretakene svarte 39 prosent at de hadde større produksjon i 4. kvartal 1976 enn i 3. kvartal, mens 11 prosent oppga å ha lavere produksjon. For 1. kvartal 1977 venter 16 prosent høyere produksjon enn i 4. kvartal 1976, mens 25 prosent venter lavere produksjon. Tilsvarende tall ett kvartal tidligere var 37 prosent og 7 prosent. 8 prosent av foretakene venter høyere gjennomsnittlig sysselsetting i 1. kvartal, mens 19 prosent venter lavere. En tredjepart av alle foretakene oppga å ha full kapasitetsutnyttning både ved utgangen av 3. kvartal og 4. kvartal.

En nærmere vurdering av tallene for de enkelte næringer kan tyde på at en del foretak ikke eliminerer normale sesongvariasjoner ved besvarelse av spørsmål om totalt produksjonsvolum og gjennomsnittlig kapasitetsutnyttning var høyere - uendret - lavere i 4. kvartal 1976 enn i 3. kvartal 1976. Foretakenes svar gir derfor muligens et noe for sterkt bilde av produksjonsutviklingen i 4. kvartal 1976 og dermed kan forventningene til produksjonsutviklingen i 1. kvartal 1977 være for pessimistisk.

Konjunkturbarometerundersøkelsen bygger på spørsmål til om lag 600 av de største foretakene i bergverksdrift og industri med i alt 225 000 sysselsatte. Undersøkelsen er nå gjennomført hvert kvartal i tre år og nærmere 90 prosent av foretakene med over 90 prosent av sysselsettingen har svart. Foretakenes svar er ved beregningen av prosenttall veid med foretakenes relative sysselsetting.

## KONJUNKTURBAROMETER.

TABELL 1. FAKTISK OG FORVENTET UTVIKLING. BERGVERKSDRIFT OG INDUSTRI. PROSENT.

SPØRSMÅL	FORVENTET UTVIKLING FRA 3. KV. 1976 TIL 4. KV. 1976				FAKTISK UTVIKLING FRA 3. KV. 1976 TIL 4. KV. 1976				FORVENTET UTVIKLING FRA 4. KV. 1976 TIL 1. KV. 1977						
	STØRRE	MINDRE	IRREL	IRREL	STØRRE	MINDRE	IRREL	IRREL	STØRRE	MINDRE	IRREL	IRREL			
	UEND- HØYERE RET	UEND- LAVERE	NETTO I ALT	NETTO UOPP- GITT	UEND- HØYERE RET	UEND- LAVERE	NETTO I ALT	NETTO UOPP- GITT	UEND- HØYERE RET	UEND- LAVERE	NETTO I ALT	NETTO UOPP- GITT			
1. TOTAL PRODUKSJONSVOLUM ...	37	55	7	30	1	39	49	11	29	-	16	58	25	-9	1
2. GJENNOMSNITTLIG SYSSELSETTING .....	16	73	9	7	1	15	72	13	2	-	8	72	19	-11	1
3. GJENNOMSNITTLIG KAPASITETSUTNYTTING ....	30	60	9	22	1	32	55	13	18	-	13	60	27	-14	1
4. ORDREILGANG FRA HJEMMEMARKEDET .....	27	52	12	14	9	28	43	21	8	8	13	52	26	-13	9
5. ORDREILGANG FRA EKSPORTMARKEDET .....	25	44	13	13	18	20	37	27	-7	17	11	49	23	-12	17
6. SAMLET ORDREBEHOLDNING VED UTGANGEN AV KVARTALET ..	21	49	19	2	11	20	31	39	-19	9	9	51	29	-20	11
10. LAGERBEHOLDNINGER AV RÅ- VARER, MATERIALER, HALV- FABRIKATA OG DELER M.V. VED UTGANGEN AV KVART. .	13	68	17	-4	2	20	52	27	-8	1	19	65	14	5	2
11. LAGERBEHOLDNINGER AV EGNE PRODUKTER BESTEMT FOR SALG VED UTGANGEN AV KVARTALET .....	15	54	22	-7	9	22	45	26	-4	7	25	57	11	15	8
12/13 PRISER VED INNGRELSSE AV NYE KONTRAKTER FOR LEV.															
12. TIL HJEMMEMARKEDET ..	15	72	4	11	9	20	63	10	10	8	35	43	14	21	8
13. TIL EKSPORT .....	16	56	9	7	19	11	54	19	-8	16	25	39	19	6	17

RESULTATENE ER BEREGNET VED Å VEIE HVERT SVAR MED FORETAKENES SYSSELSETTING.

## KONJUNKTURBAROMETER.

TABELL 2. SITUASJONSVURDERING VED UTGANGEN AV KVARTALET. PROSENT.  
BERGVERKSDRIFT OG INDUSTRI.

SPØRSMÅL	UTGANGEN AV 3. KVARTAL 1976					UTGANGEN AV 4. KVARTAL 1976				
	BEDRE/ FORHOLDS- VIS STORE/ FOR STORE/ JA/OPP	UENDRET/ PASSE/ INGEN ENDRING	DÅR- LIGERE/ FOR SMR/ NEI/NED	NETTO- TALL	IRREL/ UOPPGITT	BEDRE/ FORHOLDS- VIS STORE/ FOR STORE/ JA/OPP	UENDRET/ PASSE/ INGEN ENDRING	DÅR- LIGERE/ FOR SMR/ NEI/NED	NETTO- TALL	IRREL/ UOPPGITT
14 HVORDAN BEDØMMER DE GENERELT FOR FORETAKET UTSIKTENE FOR KOMMENDE KVARTAL I FOR- HOLD TIL SITUASJONEN I INNEVÆRENDE KVARTAL	29	54	17	12	-	12	52	35	-24	1
15 BETYR DET NÅVÆRENDE PRODUKSJONSNIVÅ FULL KAPASITETSUTNYTTING	32	-	67	-35	-	33	-	66	-33	1
16 KREVER FULL KAPASITETS- UTNYTTING FLERE SYSSEL- SATTE	59	-	40	19	1	60	-	39	21	2
17 HVORDAN BEDØMMER DE STØRRELSEN AV ORDRE- BEHOLDNINGENE I FORHOLD TIL NÅVÆRENDE PRODUKSJONSMANG	9	39	44	-35	9	7	36	49	-42	9
18 HVORDAN BEDØMMER DE LAGERBEHOLDNINGENE AV RÅVARER, MATERIALER, HALVFABRIKATA M.V. I FORHOLD TIL PRODUKSJONSMANG	23	73	2	22	2	24	70	4	20	2
19 HVORDAN BEDØMMER DE LAGERBEHOLDNINGENE AV EGNE PRODUKTER I FOR- HOLD TIL OMSETNINGEN	29	54	9	20	8	29	55	9	20	8
20 OVERVEIER FORETAKET Å ENDRE SINE VEDTATTE PLANER FOR INVESTERING I REALKAPITAL	10	83	5	5	1	7	84	7	-	2

RESULTATENE ER BEREGNET VED Å VEIE HVERT SVAR MED FORETAKENES SYSSELSETTING.

K O N J U N K T U R B A R O M E T E R .  
 TABELL 3. FAKTORER SOM BEGRENSET / VIL BEGRENSE PRODUKSJONEN.  
 BERGVERKSDRIFT OG INDUSTRI. PROSENT.

SPØRSMÅL	3.KV. 1976	3.KV. 1976	4.KV. 1976	4.KV. 1976
	HVILKEN AV DISSE FAKTORER - OM NOEN SPESIELT - VAR DET SOM BE- GRENSET PRODUK- SJONEN I INNE- VÆRENDE KVARTAL	HVILKEN AV DISSE FAKTORER - OM NOEN SPESIELT - VENTES Å VILLE BEGRENSE PRODUK- SJONEN I KOMMENDE KVARTAL	HVILKEN AV DISSE FAKTORER - OM NOEN SPESIELT - VAR DET SOM BE- GRENSET PRODUK- SJONEN I INNE- VÆRENDE KVARTAL	HVILKEN AV DISSE FAKTORER - OM NOEN SPESIELT - VENTES Å VILLE BEGRENSE PRODUK- SJONEN I KOMMENDE KVARTAL
01 MANGEL PÅ ORDRE/SALG .....	31	31	32	36
02 STORE LAGERBEHOLDNINGER AV EGNE PRODUKTER .....	-	1	1	1
03 KONKURRANSE FRA ANDRE NORSKE PRODUKTER .....	-	1	1	1
04 KONKURRANSE FRA IMPORTVARER ...	1	1	1	1
05 LAVE PRISER/HØYE KOSTNADER/ LITEN LØNNSOMHET .....	1	1	1	2
06 KOMBINASJON AV FAKTORENE 01-05	22	24	22	22
07 MANGEL PÅ FAGLÆRT ARBEIDSKRAFT	5	4	2	2
08 MANGEL PÅ ARBEIDSKRAFT ELLERS .	2	2	1	1
09 MANGEL PÅ RÅSTOFF .....	3	3	3	2
10 KRAFTMANGEL .....	-	-	-	-
11 PROD.KAPASITETEN I FORETAKET ..	9	9	11	8
12 KOMBINASJON AV FAKTORENE 07-11	4	3	2	3
13 FINANSIERINGSVANSKER .....	-	1	-	-
14 ANDRE FAKTORER .....	3	1	3	1
15 INGEN SPESIELLE FAKTORER .....	8	10	8	9
16 KOMBINASJONER AV FAKTORENE 01-14 NEVNT OVENFOR .....	2	1	1	1
17 UOPPGITT .....	9	9	10	11

RESULTATENE ER BEREGNET VED Å VEIE HVERT SVAR MED FORETAKENES SYSSELSETTING.

K O N J U K T U R B A R O M E T E R .  
 TABELL 4 . SITUASJONSVURDERING VED UTGANGEN AV KVARTALET. PROSENT.  
 (SPN. 14) HVORDAN BEDØMMER DE GENERELT FOR FORET. UTSIKTENE FOR KOMMENDE KVART. I FORH. TIL SITUASJ. I INNEVÆR. KVART.

NÆRING	UTGANGEN AV 3. KVARTAL 1976					UTGANGEN AV 4. KVARTAL 1976				
	BEDRE	UENDRET	DØR- LIGERE	NETTO- TALL	IRREL./ UOPPGITT	BEDRE	UENDRET	DØR- LIGERE	NETTO- TALL	IRREL./ UOPPGITT
2,3 BERGVERKSDRIFT OG INDUSTRI	29	54	17	12		12	52	35	-24	1
2 BERGVERKSDRIFT .....	2	94	4	-2		8	55	37	-29	
23 BRYTING OG UTVINNING AV MAL	2	98	-	2		9	51	41	-32	
29 BERGVERKSDRIFT ELLERS .....	-	64	36	-36		-	100	-	-	
3 INDUSTRI .....	29	53	17	12		12	52	35	-24	1
31 PROD. AV NÆRINGSMIDLER, DRIKKEVARER OG TOBAKKSVARER	30	58	12	18		13	59	27	-14	1
32 PROD. AV TEKSTIL- OG BEKLED- NINGSVARER, LÆR OG LÆRVARER	36	61	3	33		20	62	15	5	3
321 PROD. AV TEKSTILVARER ...	42	54	4	38		18	64	13	5	6
322 PROD. AV KLÆR, UNNTATT SKOTØY .....	33	65	2	31		21	57	22	-1	-
33 PROD. AV TREVARER .....	26	64	10	15		10	62	27	-17	1
34 TREFOREDLING, GRAFISK PROD. OG FORLAGSVIRKSOMHET .....	47	48	5	42	1	10	62	27	-16	2
341 TREFOREDLING .....	40	54	6	34	-	7	56	37	-30	-
342 GRAFISK PROD. OG FORLAGS- VIRKSOMHET .....	53	41	3	50	2	13	68	16	-3	3
35 PROD. AV KJEMISKE PROD., MINERALOLJE-, KULL-, GUMMI-, OG PLASTPRODUKTER .....	36	59	5	31		21	59	20	1	-
351 PROD. AV KJEMISKE RRVARER	61	37	2	59		46	38	16	30	-
36 PROD. AV MINERALSKE PROD. .	40	32	28	11		11	69	21	-10	-
37 PROD. AV METALLER .....	36	41	23	13		4	32	63	-59	1
371 PROD. AV JERN, STÅL, OG FERROLEGERINGER .....	11	49	40	-29		-	9	90	-90	1
372 PROD. AV IKKE-JERNHOLDIGE METALLER .....	61	33	6	55		9	55	36	-27	-
38 PROD. AV VERKSTEDPRODUKTER	14	57	29	-14	-	12	45	43	-30	-
381 PROD. AV METALLVARER .....	27	68	6	21	-	22	59	18	3	1
382 PROD. AV MASKINER .....	7	58	34	-27	-	7	37	56	-49	-
383 PROD. AV ELEKTRISKE APPARATER OG MATERIALER .	28	59	13	15	-	24	67	9	16	-
384 PROD. AV TRANSPORTMIDLER	6	52	42	-36	-	4	34	62	-58	-
39 INDUSTRIPRODUKSJON ELLERS .	27	73	-	27	-	-	79	21	-21	-

RESULTATENE ER BEREGNET VED Å VEIE HVERT SVAR MED FORETACENES SYSSSELSETTING.

KONJUKTURBAROMETER.  
 TABELL 5 - FAKTISK OG FORVENTET UTVIKLING  
 (SPM. 2) I GJENNOMSNITTLIG SYSSELSETTING. PROSENT.

NÆRING	FORVENTET UTVIKLING FRA 3. KV. 1976 TIL 4. KV. 1976					FAKTISK UTVIKLING FRA 3. KV. 1976 TIL 4. KV. 1976					FORVENTET UTVIKLING FRA 4. KV. 1976 TIL 1. KV. 1977				
	STØRRE	MINDRE	NETTO		IRREL.	STØRRE	MINDRE	NETTO		IRREL.	STØRRE	MINDRE	NETTO		IRREL.
	- UEND- HØYERE RET	- UEND- LAVERE I	- UEND- I	- UEND- ALT	- UEND- UOPPG.	- UEND- HØYERE RET	- UEND- LAVERE I	- UEND- I	- UEND- ALT	- UEND- UOPPG.	- UEND- HØYERE RET	- UEND- LAVERE I	- UEND- I	- UEND- ALT	- UEND- UOPPG.
2,3 BERGVERKSDRIFT OG INDUSTRI	16	73	9	7	-	15	72	13	2	-	8	72	19	-11	-
2 BERGVERKSDRIFT .....	-	97	3	-3	-	-	89	11	-11	-	89	11	-11	-	-
23 BRYTING OG UTVINNING AV MAL	-	100	-	-	-	-	91	9	-9	-	91	9	-9	-	-
29 BERGVERKSDRIFT ELLERS .....	-	68	32	-32	-	-	68	32	-32	-	68	32	-32	-	-
3 INDUSTRI .....	17	73	10	7	-	16	71	13	3	-	8	72	19	-11	-
31 PROD. AV NÆRINGS- OG LÆR- DRIKKEVARER OG TOBAKKSVARER	26	61	12	14	-	28	59	14	14	-	20	56	24	-4	-
32 PROD. AV TEKSTIL- OG BEKLED- NINGSVARER, LÆR OG LÆRVARER	27	65	4	23	1	34	59	6	28	-	14	76	9	6	-
321 PROD. AV TEKSTILVARER ...	17	71	6	11	2	32	65	4	28	-	7	86	6	1	-
322 PROD. AV KLÆR, UNNTATT SKOTØY .....	46	50	2	44	-	48	48	4	44	-	23	62	15	8	-
33 PROD. AV TREVARER .....	16	80	-	16	1	21	79	-	21	-	2	87	10	-8	-
34 TREFOREDLING, GRAFISK PROD. OG FORLAGSVIRKSOMHET .....	13	85	2	11	-	12	73	15	-3	-	7	77	16	-9	-
341 TREFOREDLING .....	20	76	4	17	-	17	60	23	-6	-	7	64	28	-21	-
342 GRAFISK PROD. OG FORLAGS- VIRKSOMHET .....	6	94	-	5	-	7	86	7	-	-	6	90	4	2	-
35 PROD. AV KJEMISKE PROD., MINERALOLJE-, KULL-, GUMMI-, OG PLASTPRODUKTER .....	11	87	2	10	-	15	73	12	2	-	16	75	7	9	-
351 PROD. AV KJEMISKE RÅVARER	-	100	-	-	-	-	94	6	-6	-	6	86	2	5	-
36 PROD. AV MINERALSKE PROD. .	21	49	27	-5	-	5	60	34	-29	-	9	49	43	-34	-
37 PROD. AV METALLER .....	11	81	8	3	-	11	76	13	-3	-	1	64	36	-35	-
371 PROD. AV JERN, STÅL, OG FERROLEGERINGER .....	10	80	10	-	-	9	78	13	-4	-	-	35	65	-65	-
372 PROD. AV IKKE-JERNHOLDIGE METALLER .....	12	81	6	6	-	12	74	13	-1	-	2	93	5	-4	-
38 PROD. AV VERKSTEDPRODUKTER	17	67	16	1	-	13	74	13	-	-	6	75	18	-12	-
381 PROD. AV METALLVARER .....	24	61	15	8	-	18	76	6	12	-	12	64	22	-10	-
382 PROD. AV MASKINER .....	3	83	14	-11	-	7	82	11	-4	1	6	75	18	-12	1
383 PROD. AV ELEKTRISKE APPARATER OG MATERIALER .	43	35	21	22	-	23	68	9	14	-	7	86	7	-	-
384 PROD. AV TRANSPORTMIDLER	8	76	15	-7	-	8	74	18	-10	-	3	74	22	-19	-
39 INDUSTRIPRODUKSJON ELLERS .	20	80	-	20	-	27	73	-	27	-	-	94	6	-6	-

RESULTATENE ER BEREGNET VED Å VEIE HVERT SVAR MED FORETAKENES SYSSELSETTING.

K O N J U K T U R B A R O M E T E R .  
 TABELL 6 . FAKTISK OG FORVENTET UTVIKLING  
 (SPM. 1) I PRODUKSJONSVOLUMET. PROSENT.

NÆRING	FORVENTET UTVIKLING FRA 3. KV. 1976 TIL 4. KV. 1976				FAKTISK UTVIKLING FRA 3. KV. 1976 TIL 4. KV. 1976				FORVENTET UTVIKLING FRA 4. KV. 1976 TIL 1. KV. 1977						
	STØRRE	MINDRE	IRREL.	STØRRE	MINDRE	IRREL.	STØRRE	MINDRE	IRREL.	STØRRE	MINDRE	IRREL.			
	- UEND- HØYERE RET	- UEND- LAVERE	- NETTO I ALT	- UEND- HØYERE RET	- UEND- LAVERE	- NETTO I ALT	- UEND- HØYERE RET	- UEND- LAVERE	- NETTO I ALT	- UEND- HØYERE RET	- UEND- LAVERE	- NETTO I ALT			
2,3 BERGVERKSDRIFT OG INDUSTRI	37	55	7	30	-	39	49	11	29	-	16	58	25	-9	-
2 BERGVERKSDRIFT .....	35	56	9	25	-	65	29	6	59	-	32	65	3	29	-
23 BRYTING OG UTVINNING AV MAL	35	62	3	32	-	71	29	-	71	-	32	68	-	32	-
29 BERGVERKSDRIFT ELLERS .....	32	-	68	-37	-	-	32	68	-68	-	32	36	32	-	-
3 INDUSTRI .....	37	55	7	30	-	39	50	11	28	-	15	58	26	-10	-
31 PROD. AV NÆRINGSMIDLER, DRIKKEVARER OG TOBAKKSVARER	45	33	20	25	2	47	31	19	28	3	23	40	34	-11	3
32 PROD. AV TEKSTIL- OG BEKLED- NINGSVARER, LÆR OG LÆRVARER	54	41	4	50	1	59	26	15	44	-	36	56	7	29	-
321 PROD. AV TEKSTILVARER ...	46	46	6	41	2	67	21	12	56	-	24	66	10	14	-
322 PROD. AV KLÆR, UNNTATT SKOTØY .....	68	28	2	65	-	51	32	17	34	-	49	47	4	44	-
33 PROD. AV TREVARER .....	35	61	-	35	1	39	56	5	34	-	10	62	27	-18	-
34 TREFOREDLING, GRAFISK PROD. OG FORLAGSVIRKSOMHET .....	55	41	3	52	-	56	31	12	44	-	13	53	32	-19	-
341 TREFOREDLING .....	48	47	5	43	-	47	31	22	25	-	9	47	44	-36	-
342 GRAFISK PROD. OG FORLAGS- VIRKSOMHET .....	62	35	2	60	-	65	32	3	63	-	18	61	20	-2	-
35 PROD. AV KJEMISKE PROD., MINERALOLJE-, KULL-, GUMMI-, OG PLASTPRODUKTER .....	53	45	2	51	-	58	29	13	44	-	14	63	21	-7	-
351 PROD. AV KJEMISKE RÅVARER	60	40	-	60	-	55	41	4	51	-	2	75	17	-15	-
36 PROD. AV MINERALSKE PROD. .	29	59	9	21	-	16	71	13	2	-	23	31	45	-22	-
37 PROD. AV METALLER .....	18	81	1	17	-	24	61	15	9	-	3	48	49	-47	-
371 PROD. AV JERN, STÅL, OG FERROLEGERINGER .....	17	82	1	15	-	17	70	13	5	-	-	24	76	-76	-
372 PROD. AV IKKE-JERNHOLDIGE METALLER .....	20	80	-	20	-	31	52	17	14	-	6	72	23	-17	-
38 PROD. AV VERKSTEDPRODUKTER	26	65	8	18	-	27	67	6	22	-	16	69	14	2	7
381 PROD. AV METALLVARER ....	30	65	5	25	-	33	64	3	30	-	20	65	15	5	-
382 PROD. AV MASKINER .....	10	73	17	-6	-	17	74	8	9	1	6	73	20	-13	1
383 PROD. AV ELEKTRISKE APPARATER OG MATERIALER .	51	43	6	45	-	47	46	7	41	-	27	68	5	22	-
384 PROD. AV TRANSPORTMIDLER	20	72	7	14	-	20	75	5	15	-	13	70	15	-2	7
39 INDUSTRIPRODUKSJON ELLERS .	27	73	-	27	-	27	73	-	27	-	-	94	6	-6	-

RESULTATENE ER BEREGNET VED Å VEIE HVERT SVAR MED FORETAKENES SYSSSELSETTING.



Figur 1. Situasjonsvurdering ved utgangen av kvartalet. Generell bedømmelse av utsiktene for foretaket for kommende kvartal i forhold til situasjonen i inneværende kvartal. (spm. 14)

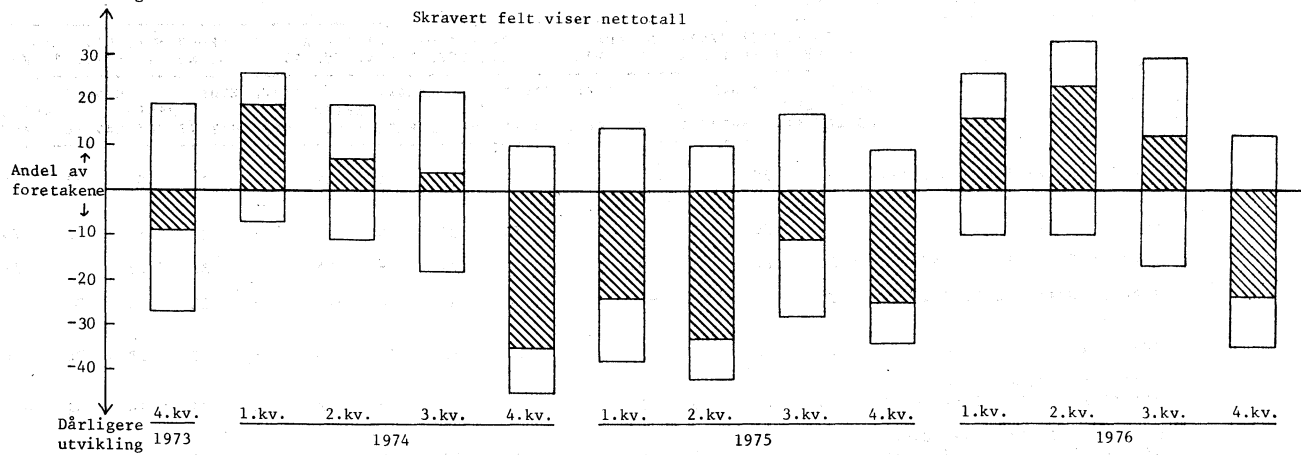

Figur 2. Forventet og faktisk utvikling. Totalt produksjonsvolum (spm. 1)

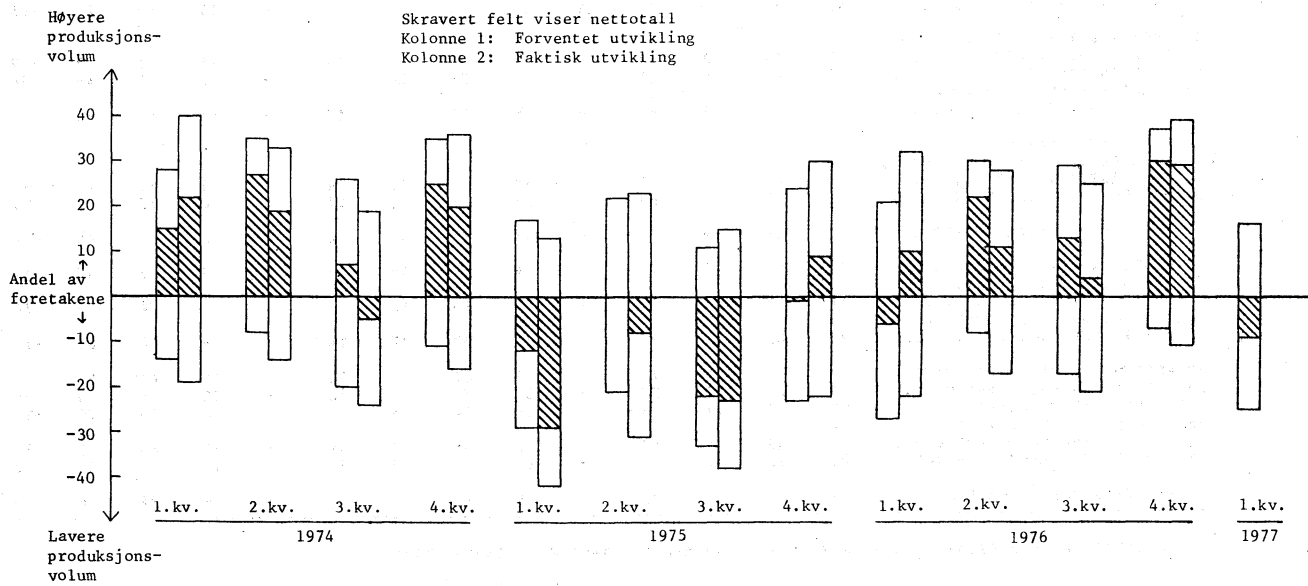

Figur 3. Situasjonsvurdering ved utgangen av kvartalet. Betyr nåværende produksjonsnivå full kapasitetsutnyttning? (spm. 15)

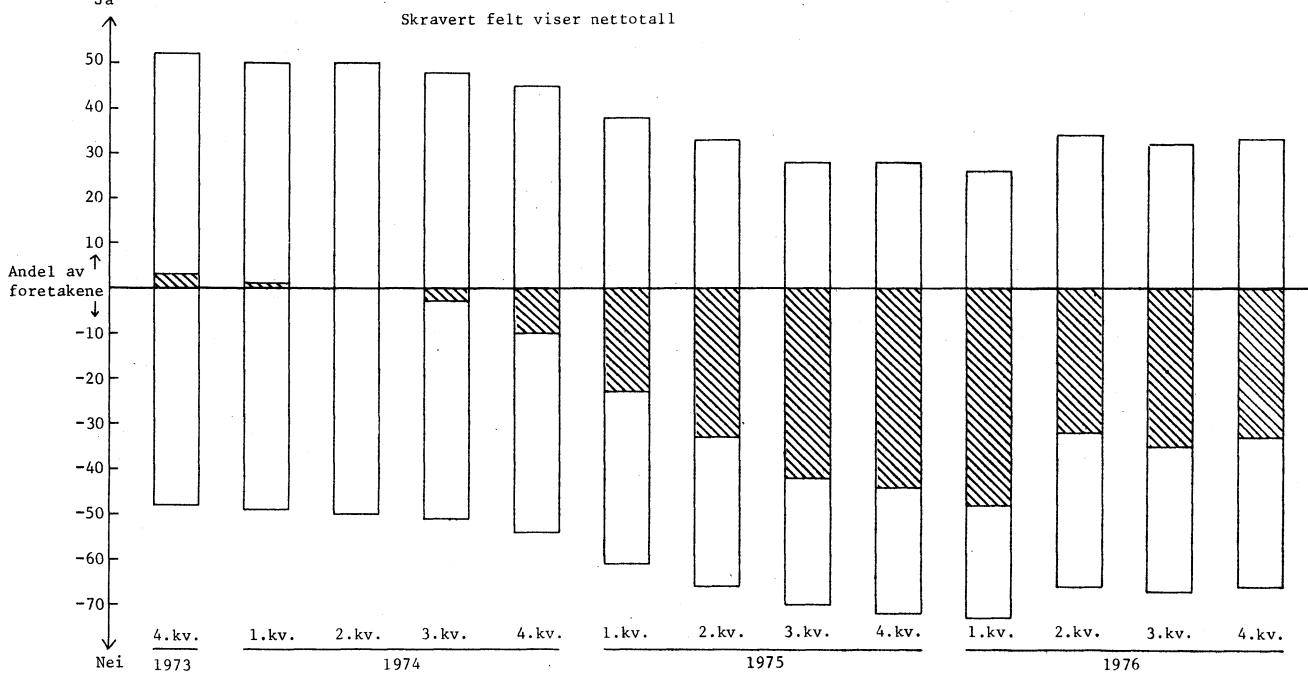

Figur 4. Forventet og faktisk utvikling. Ordretilgang fra hjemmemarkedet. (spm. 4)

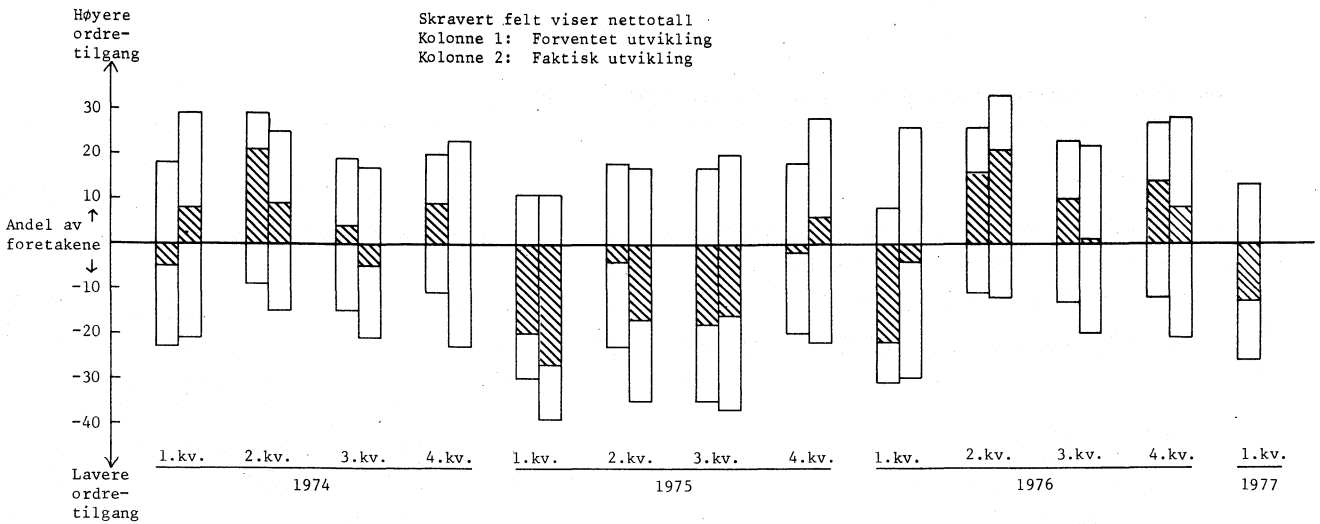

Figur 5. Forventet og faktisk utvikling. Ordretilgang fra eksportmarkedet (spm. 5).

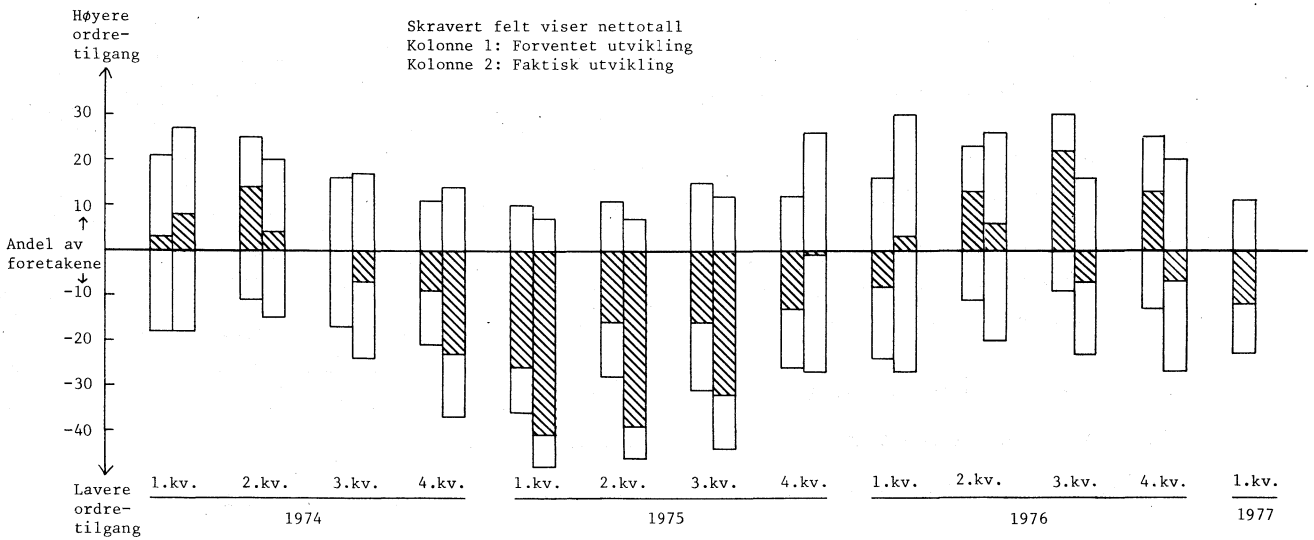

Figur 6. Situasjonsvurdering ved utgangen av kvartalet.

Størrelsen av ordrebeholdningene i forhold til nåværende produksjonsomfang (spm. 17).

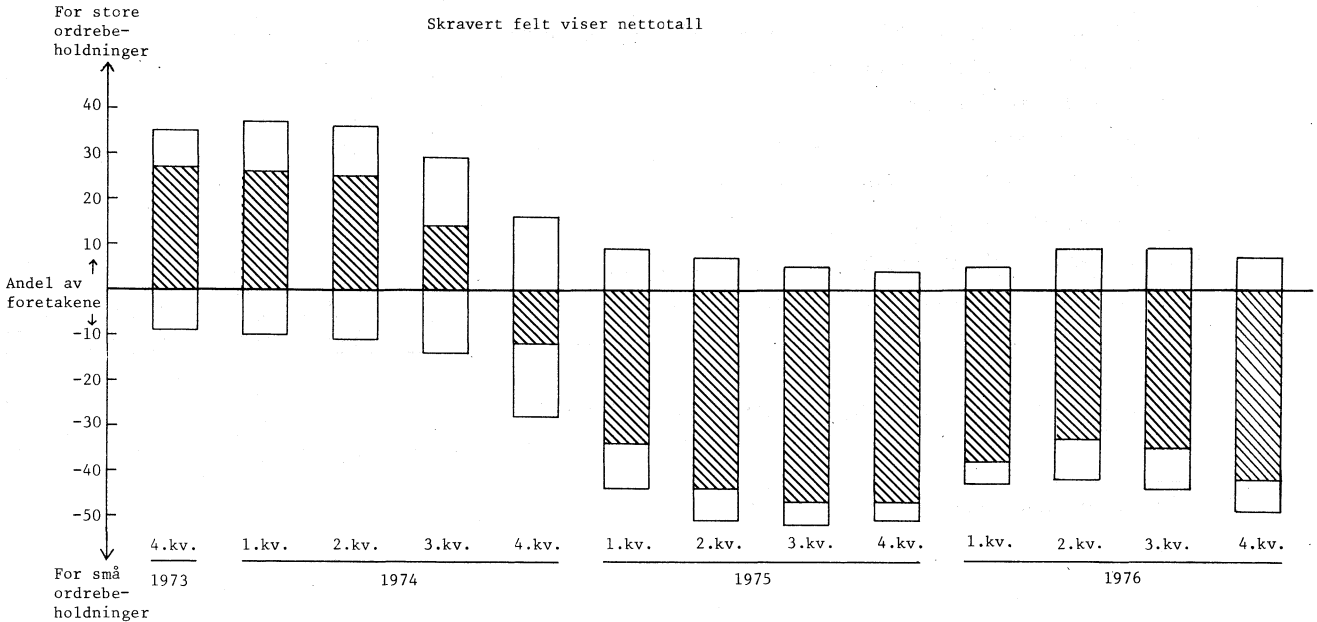

Tabell 1. Utenriksregnskap for januar-oktober 1976<sup>1)</sup>. Foreløpige tall. Mill.kr

H o v e d r e s u l t a t e r	Januar-oktober	
	1975	1976
1. Overskott (underskott -) på driftsregnskapet uten skipsfart og oljevirksomhet .	-11 577	-15 700
2. Overskott (underskott -) ved skipsfart .....	2 923	1 881
3. Overskott (underskott -) ved oljevirksomhet .....	-2 281	-2 556
4. Overskott (underskott -) på driftsregnskapet (1+2+3) .....	-10 935	-16 375

	Januar-oktober			
	1975		1976	
	Eksport/ Inngang	Import/ Utgang	Eksport/ Inngang	Import/ Utgang
I. Driftsregnskap				
A. Varer og tjenester				
1. Varer .....	26 318	38 953	31 640	45 633
2. Skip, nybygde .....	1 783	5 269	1 449	5 921
3. Skip, eldre .....	2 416	444	2 372	571
4. Netto frakter av skip i utenriksfart .....	7 015	-	6 935	-
5. Reisetrafikk .....	1 706	2 359	1 930	2 893
6. Andre tjenester .....	4 415	5 508	5 544	8 092
A. i alt .....	43 653	52 533	49 870	63 110
Eksportoverskott .....	-	.	-	.
Importoverskott .....	.	8 880	.	13 240
B. Renter og stønader				
1. Renter m.v. ....	1 490	2 990	1 465	3 849
2. Stønader .....	409	964	425	1 176
B. i alt .....	1 899	3 954	1 890	5 025
Rente- og stønadsunderskott .....	.	2 055	.	3 135
Overskott på driftsregnskapet .....	-	.	-	.
Underskott på driftsregnskapet .....	.	10 935	.	16 375
II. Endring i totale netto gull- og valutabeholdninger og lånegjeld ikke forårsaket av transaksjoner				
A. Tildelte spesielle trekkrettigheter i IMF .....	-	-	-	-
B. Endring i fordring og gjeld p.g.a. valutakursendringer .	227	-	-	278
1. Valutabeholdningsfordringer .....	227	-	-	278
2. Andre fordringer .....	..	..	..	..
3. Lånegjeld .....	-	-	-	-
4. Annen gjeld .....	..	..	..	..
C. Omvurderinger ellers .....	207	396	170	293
1. Kanselleringserstatninger .....	207	383	163	293
2. Annet .....	-	13	7	-
II. i alt .....	434	396	170	571
III. Nedgang (inng.)/oppgang (utg.) i Norges nettogjeld til utlandet (I+II) .....			10 897	16 776

1) Tallene for januar-september er revidert.

## Utenriksregnskap for januar-oktober 1976 (forts.)

IV. Kapitalregnskap	Januar-oktober			
	1975		1976	
	Inngang	Utgang	Inngang	Utgang
A. Langsiktige kapitaltransaksjoner				
(i) Offentlig forvaltning .....	3 683	446	4 420	359
a. Lån fra utlandet .....	3 683	444	4 418	339
1. Staten .....	3 103	215	3 781	109
2. Kommuner .....	580	229	637	230
b. Andre finansobjekter .....	-	2	2	20
(ii) Finansinstitusjoner .....	565	361	663	387
a. Lån fra utlandet .....	425	87	578	187
b. Andre finansobjekter .....	140	274	85	200
(iii) Andre innenlandske sektorer .....	16 524	10 159	21 556	12 224
a. Lån fra utlandet .....	10 756	3 681	12 329	5 797
1. Offentlige foretak .....	2 959	204	3 945	1 131
2. Rederier .....	5 010	2 972	5 225	3 667
3. Andre .....	2 787	505	3 159	999
b. Direkte investeringer i Norge .....	3 433	2 371	5 586	4 173
c. Direkte investeringer i utlandet .....	347	942	104	990
d. Lån til utlandet .....	384	775	442	831
e. Andre finansobjekter .....	1 604	2 390	3 095	433
A. i alt .....	20 772	10 966	26 639	12 970
Langsiktige kapitaltransaksjoner netto .....	9 806		13 669	
B. Kortsiktige kapitaltransaksjoner				
(i) Offentlig forvaltning .....	16	316	15	13
(ii) Finansinstitusjoner .....	8 328	9 477	8 411	7 713
1. Norges Bank .....	34	1 073	1 704	870
a. Fordringsreduksjon (inng.)/øking (utg.) .....	10	833	1 704	466
b. Gjeldsøking (inng.)/reduksjon (utg.) .....	24	240	-	404
2. Forretnings- og sparebanker .....	8 064	8 212	6 564	6 713
a. Fordringsreduksjon (inng.)/øking (utg.) .....	5	303	57	125
b. Gjeldsøking (inng.)/reduksjon (utg.) .....	8 059	7 909	6 507	6 588
3. Andre finansinstitusjoner .....	230	192	143	130
a. Fordringsreduksjon (inng.)/øking (utg.) .....	60	12	-	87
b. Gjeldsøking (inng.)/reduksjon (utg.) .....	170	180	143	43
(iii) Andre innenlandske sektorer .....	4 171	3 293	4 330	4 232
a. Fordringsreduksjon (inng.)/øking (utg.) .....	179	603	531	1 299
b. Gjeldsøking (inng.)/reduksjon (utg.) .....	3 992	2 690	3 799	2 933
(iv) Andre kortsiktige kapitaltransaksjoner og statistiske feil .....	1 700	-	1 908	-
B. i alt .....	14 215	13 086	14 664	11 958
Kortsiktige kapitaltransaksjoner netto .....	1 129		2 706	
C. Netto kapitaltransaksjoner i alt (A+B) .....	10 935		16 375	
V. Netto endringer i fordringer og gjeld forårsaket av valutakursendringer m.v. (II.B+C) .....		38	401	
VI. Oppgang (inng.)/nedgang (utg.) i Norges nettogjeld til utlandet (IV:C+V) .....	10 897		16 776	

## Utenriksregnskap for januar-oktober 1976 (forts.)

Spesifikasjoner:	Endring		Beholdning	
	1/1- 31/10 1975	1/1- 31/10 1976	Pr. 31/10 1975	Pr. 31/10 1976
Netto gull- og valutabeholdning				
I. Norges Banks netto gull- og valutabeholdninger (a-b) .....	1 187	-860	10 882	11 480
a. Offisielle gull- og valutareserver etter IMF-definisjonen (1+2+3+4) .....	1 047	-904	11 020	11 587
1. Gull .....	-	-	235	235
2. Reserveposisjon i IMF .....	87	846	532	1 576
3. Spesielle trekkrettigheter i IMF .....	5	3	574	584
4. Bankinnskott i utlandet og utenlandske verdipapirer ..	955	-1 753	9 679	9 192
b. Utenlandske kroneinnskott i Norges Bank .....	-140	-44	138	107
II. Forretnings- og sparebankers netto valutabeholdninger (a-b)	103	121	-1 607	-1 629
a. Bankinnskott i utlandet .....	215	3	1 912	1 768
b. Kortsiktige valutalån i utlandet og utenlandske krone- innskott i forretnings- og sparebanker .....	112	-118	3 519	3 397
III. Norges Banks og forretnings- og sparebankers netto gull- og valutabeholdninger (I+II) .....	1 290	-739	9 275	9 851
IV. Andre sektors netto valutabeholdninger (a-c-d) .....	-1 124	-425	1 168	609
a. Bankinnskott i utenlandsk valuta og utenlandske verdi- papirer (b+c) .....	-38	49	6 042	6 203
b. Bankinnskott i utlandet og utenlandske verdipapirer .....	64	-314	4 415	4 106
c. Bankinnskott i utenlandsk valuta i norske banker (inkludert i II.a) .....	-102	363	1 627	2 097
d. Kortsiktige valutalån i utlandet .....	1 188	111	3 247	3 497
V. Totale netto gull- og valutabeholdninger (III+IV) .....	166	-1 164	10 443	10 460
			Januar-oktober	
Nettoopplåning i utlandet for skipsfart			1975	1976
1. Rederienes opptak av lån .....			5 201	4 990
2. Rederienes avdrag på lån .....			-3 397	-3 531
3. Finansinstitusjonenes opptak av lån for rederier (netto) .....			84	120
4. Endring i rederienes forskottsbetalinger ved skipsimport .....			844	2 271
5. I alt (1+2+3+4) .....			2 732	3 850
Utlån (netto) ved eksport av nybygde skip .....			-144	-11
Utlån (netto) ved eksport av eldre skip .....			128	160
Netto kapitalinngang fra utlandet				
1. Netto kapitalinngang til statsforvaltningen .....			2 586	3 656
2. Netto kapitalinngang til finansinstitusjoner .....			-945	974
3. Netto kapitalinngang til rederier .....			2 239	4 096
4. Netto kapitalinngang til kommuner og andre offentlige og private foretak <sup>1)</sup> .....			7 055	7 649
5. Total netto kapitalinngang fra utlandet (1+2+3+4) .....			10 935	16 375
6. Netto endringer i fordringer og gjeld forårsaket av valutakursendringer m.v. ...			-38	401
7. Oppgang (nedgang -) i Norges nettogjeld til utlandet (5+6) .....			10 897	16 776

1) Inkluderer statistiske feil.

SU 14x

#### ARSOVERSKUDET GIKK OPP FOR MANGE AV DE STORE INDUSTRIFORETAK I 1976

Halvparten av de 600 største foretak i industri og bergverksdrift regner, ifølge Statistisk Sentralbyrås konjunkturbarometerundersøkelse med større eller uendret årsoverskudd i 1976 enn i 1975, mens omlag tredjeparten regner med mindre årsoverskudd. Til sammenligning kan nevnes at nettooverskuddet ifølge Statistisk Sentralbyrås regnskapsstatistikk ble mer enn halvert fra 1974 til 1975.

På spørsmål fra Byrået i konjunkturbarometerundersøkelsen ved dette årsskiftet om hvordan foretakenes ledere bedømte årsoverskuddet for 1976 sammenlignet med 1975, svarte 34 prosent større, 18 prosent uendret og 32 prosent mindre, mens 16 prosent av foretakene unnlot å svare. De tilsvarende tall ett år tidligere var 19 prosent, 13 prosent, 48 prosent og 20 prosent.

Foretakenes ledere ble også bedt om å gi en bedømmelse av størrelsen på årsoverskuddet i 1976 sammenlignet med 1975. En femtepart av foretakene svarte inntil 50 prosent større i 1976, 5 prosent fra 50 til 99 prosent større og vel 5 prosent oppgav at overskuddet ble mer enn fordoblet. Tilsvarende svarte en sjettedel at overskuddet ble inntil 50 prosent mindre, nærmere 10 prosent fra 50 til 99 prosent mindre og vel 5 prosent regnet med at overskuddet ble minst halvert.

Konjunkturbarometerundersøkelsen bygger på spørsmål til om lag 600 av de største foretakene i bergverksdrift og industri med i alt 225 000 sysselsatte. Undersøkelsen er nå gjennomført hvert kvartal i tre år og nærmere 90 prosent av foretakene med over 90 prosent av sysselsettingen har svart. Foretakenes svar er ved beregningen av prosenttall veid med foretakenes relative sysselsetting.

## PRODUKSJONEN I BERGVERKSDRIFT, INDUSTRI OG KRAFTFORSYNING I NOVEMBER 1976

Statistisk Sentralbyrås produksjonsindeks for november viser 3 prosent stigning fra samme måned året før. Indekstillene var 150 og 146 (1970 = 100). Industriproduksjonen alene gikk opp med knapt 3 prosent, mens bergverksdrift inkl. oljeutvinning viste en økning på 12 prosent og ekskl. oljeutvinning en økning på 11 prosent.

Volumet av industriproduksjonen siste tremånedersperiode var knapt 4 prosent høyere enn tilsvarende periode i fjor. Indeksen for bergverksdrift, industri og kraftforsyning i alt steg med 6 prosent, indeksen for bergverksdrift inkl. oljeutvinning steg med 20 prosent og ekskl. oljeutvinning med 4 prosent. Indeksen for kraftforsyning økte med vel 2 prosent.

Sesongkorrigerte tall for industriproduksjonen september-november viser 1,6 prosent vekst fra foregående tremånedersperiode. Totalproduksjonen steg med 2,1 prosent. Produksjonen av eksportvarer økte med 2,2 prosent, konsumvarer med 1,3 prosent og varer til vareinnsats inkl. lagerendringer med 2,8 prosent. Vesentlig som følge av produksjonsnedgang ved skipsverftene gikk investeringsvareproduksjonen ned med 0,9 prosent. I de sesongkorrigerte beregningene er oljeutvinning og en del industrigrupper med store tilfeldige variasjoner holdt utenfor.

For perioden januar-november var totalindeksen knapt 7 prosent høyere enn for tilsvarende periode i fjor. For industrien alene var stigningen 1 prosent.

Sesongkorrigert<sup>1)</sup> indeks 1970 = 100

	1976					
	Juni	Juli	Aug.	Sept.	Okt.	Nov.
<u>BERGVERKSDRIFT, INDUSTRI OG KRAFTFORSYNING</u> .....	116	116	122	121	119	121
<u>BERGVERKSDRIFT</u> .....	110	107	119	119	117	134
<u>INDUSTRI</u> .....	112	113	120	117	115	118
<u>KRAFTFORSYNING</u> .....	144	137	136	147	141	139
Produksjon etter anvendelse:						
Eksport .....	109	107	116	114	111	114
Konsum .....	112	110	114	115	113	112
Investering .....	122	122	134	124	123	127
Vareinnsats i bygg og anlegg .....	118	125	136	131	126	133
Vareinnsats ellers (inkl. lagerendringer) .....	113	112	119	119	117	117

1) På grunn av store tilfeldige månedlige og årlige endringer tas følgende næringer ikke med ved beregning av den sesongkorrigerte indeksen: Utvinning av råolje og naturgass, produksjon av kjøtt-hermetikk, produksjon av fiskevarer, produksjon av fiskeoljer og fiskemjøl, raffinering av jordolje og produksjon av jordolje- og kullprodukter.

## Produksjonsindeks for bergverksdrift, industri og kraftforsyning 1970 = 100. Hovedtall

	Jan.-nov.		Endring i pst.	Sept.-nov.		Endring i pst.	November	
	1975	1976		1975	1976		1975	1976
<b>BERGVERKSDRIFT<sup>1)</sup>, INDUSTRI OG KRAFTFORSYNING</b>	128	137	6,6	144	152	5,8	146	150
<b>BERGVERKSDRIFT M.V.<sup>1)</sup></b> .....	445	639	43,7	600	719	19,8	544	610
<b>INDUSTRI</b> .....	115	117	1,1	127	131	3,7	129	132
<b>KRAFTFORSYNING</b> .....	133	141	6,0	139	142	2,3	154	150
Produksjon etter anvendelse:								
Eksport .....	124	135	8,9	136	150	10,1	132	145
Konsum .....	109	112	2,3	122	126	3,4	126	127
Investering .....	128	126	-1,5	144	142	-1,0	149	146
Vareinnsats i bygg og anlegg .....	129	129	0,2	144	147	2,0	147	149
Vareinnsats ellers (inkl. lagerendringer)	115	118	2,5	126	130	3,7	130	132

1) Inkl. utvinning av råolje og naturgass.

## Produksjonsindeks for bergverksdrift, industri og kraftforsyning 1970 = 100

Næring, næringsområde, næringshovedgruppe		Jan.-nov.		Sept.-nov.		November	
		1975	1976	1975	1976	1975	1976
2	<b>Bergverksdrift</b> .....	445	639	600	719	544	610
21	Bryting av kull .....	84	110	92	124	104	122
22	Utvinning av råolje og naturgass <sup>1)</sup> .....	:	:	:	:	:	:
23	Bryting og utvinning av malm .....	111	119	121	130	125	136
29	Bergverksdrift ellers .....	117	113	135	134	129	145
3	<b>Industri</b> .....	115	117	127	131	129	132
31	Produksjon av næringsmidler, drikkevarer og tobakksvarer ..	107	113	121	129	121	127
311-312	Prod. av næringsmidler .....	101	113	129	142	129	133
313	Prod. av drikkevarer .....	120	120	110	114	110	116
314	Prod. av tobakksvarer .....	105	106	114	117	117	124
32	Prod. av tekstilvarer, bekledningsvarer, lær og lærvarer ..	85	82	95	93	97	95
321	Prod. av tekstilvarer .....	88	88	99	105	105	109
322	Prod. av klær, unntatt skotøy .....	82	72	89	80	87	79
323	Prod. av lær, lær- og skinnvarer .....	104	111	116	118	119	122
324	Prod. av skotøy .....	74	68	84	76	82	76
33	Prod. av trevarer .....	132	132	153	152	162	152
331	Prod. av trevarer, unntatt møbler og innredning .....	140	138	155	157	155	156
332	Prod. av møbler og innredn. av tre .....	116	120	149	142	173	143
34	Treforedling, grafisk prod. og forlagsvirksomhet .....	107	107	114	117	118	116
341	Treforedling .....	93	94	95	104	99	101
342	Grafisk prod. og forlagsvirksomhet .....	118	118	129	128	133	128
35	Prod. av kjemiske produkter, mineralolje-, kull-, gummi- og plastprodukter .....	118	124	130	141	127	145
351	Prod. av kjemiske råvarer .....	108	109	107	116	110	122
352	Prod. av kjem.tekn. produkter .....	112	112	116	125	113	125
353-354	Raff. av jordolje og prod. av jordolje- og kullprodukter	130	140	159	163	148	171
355	Prod. og rep. av gummiprodukter .....	108	96	104	114	111	122
356	Prod. av plastvarer .....	131	160	163	196	160	192
36	Prod. av mineralske produkter .....	117	121	127	136	131	133
361-362	Prod. av keramiske produkter, glass og glassvarer .....	105	112	118	128	123	130
369	Prod. av mineralske produkter ellers .....	120	124	129	138	134	134
37	Prod. av metaller .....	116	117	116	126	115	128
371	Prod. av jern, stål og ferrolegeringer .....	122	111	123	122	122	121
372	Prod. av ikke-jernholdige metaller .....	110	122	109	129	108	134
38	Prod. av verkstedprodukter .....	125	124	138	139	141	143
381	Prod. av metallvarer .....	108	106	117	121	119	123
382	Prod. av maskiner .....	154	159	170	173	172	175
383	Prod. av elektr. apparater og materiell .....	122	122	133	140	139	147
384	Prod. av transportmidler .....	120	114	133	128	137	131
385	Prod. av tekn.vitensk. instr., foto- og optiske artikler	273	258	289	324	271	321
39	Industriproduksjon ellers .....	102	108	120	130	127	132
4	<b>Kraftforsyning</b> .....	133	141	139	142	154	150

1) Indekstall kan ikke beregnes med 1970 = 100.



SU 5.3x

Produksjon i bergverksdrift, industri og kraftforsyning 1970 = 100

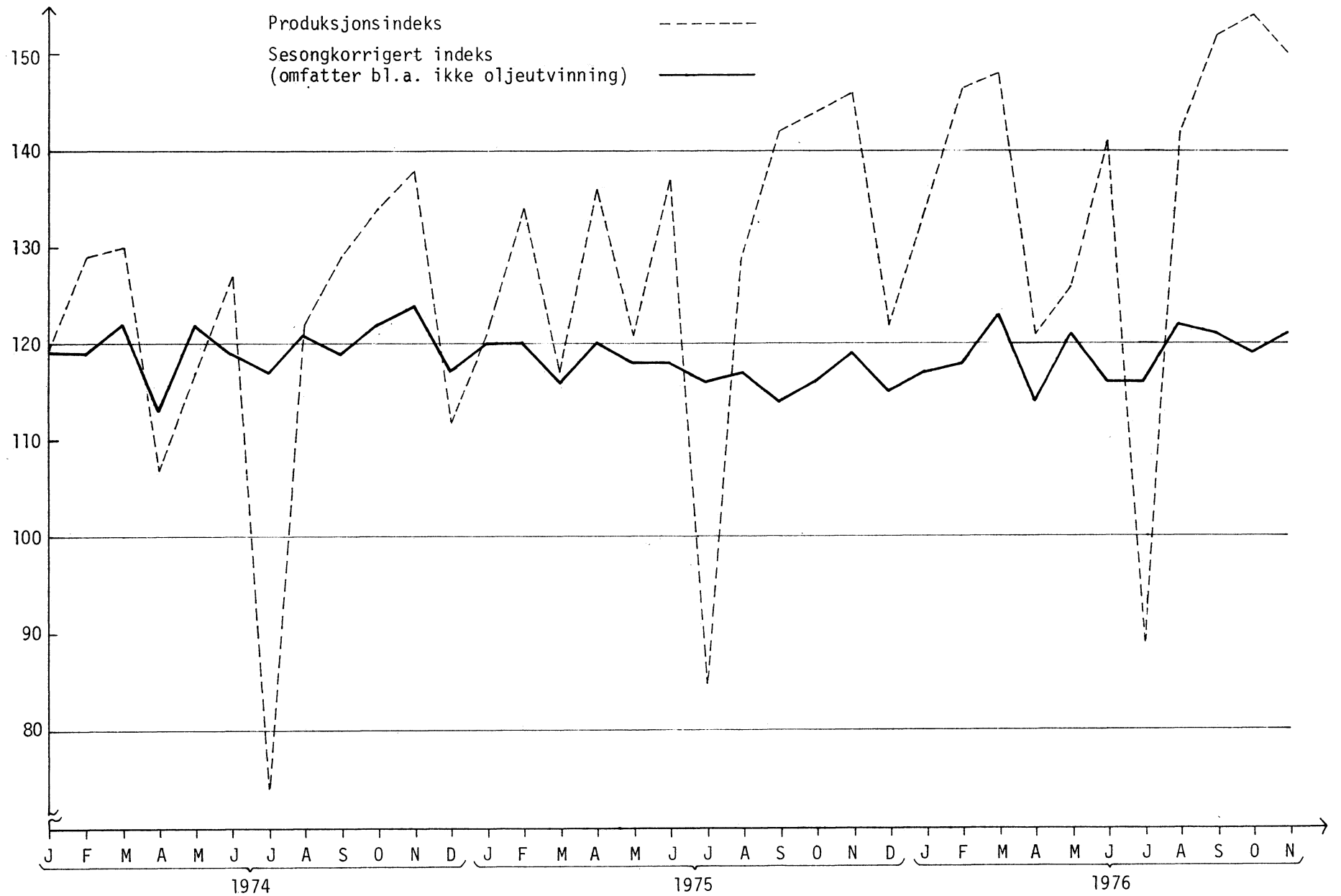

## PRODUKSJONEN AV ELEKTRISK KRAFT I NOVEMBER 1976

Elektrisitetsproduksjonen i november 1976 var på 7 121 mill. kWh ifølge foreløpige oppgaver fra Statistisk Sentralbyrå. Dette er en nedgang på 2,2 prosent i forhold til november 1975. Størst prosentvis økning hadde Buskerud med 18 prosent og Troms med 14 prosent. Vest-Agder hadde en nedgang på 19 prosent.

I perioden januar-november 1976 var produksjonen på 74 392 mill. kWh, en økning på 6,6 prosent fra samme periode 1975. Siste tolv måneder kom produksjonen opp i 82 075 mill. kWh. Dette utgjør en økning på 6,1 prosent sammenholdt med nærmeste foregående tolv månedersperiode.

Bruttoforbruket i 1976 fram til og med november viser en økning på 4,6 prosent sammenliknet med samme periode i 1975. Sammenholder en de to siste tolv månedersperiodene, er økningen i bruttoforbruket på 3,9 prosent. Forbrukstallene er ikke temperaturkorrigerte.

Eksporten av elektrisk kraft i november 1976 var på 203 mill. kWh, mens importen var på 99 mill. kWh. Hittil i år er det eksportert 6 704 mill. kWh, en økning på 34,1 prosent fra samme periode året før.

Tabell 1. Elektrisitetsproduksjon, import, eksport og brutto forbruk<sup>1)</sup>. Mill. kWh

	Tolv månedersperioder			Januar-november			November	
	Des. 1974 t.o.m. nov. 1975	Des. 1975 t.o.m. nov. 1976	Endring i prosent	1975	1976	Endring i prosent	1975	1976
Elektrisitetsproduksjon ....	77 324	82 075	6,1	69 766	74 392	6,6	7 280	7 121
Vannkraft .....	77 254	81 988	6,1	69 703	74 310	6,6	7 274	7 105
Varmekraft .....	70	87	24,3	63	82	30,2	6	16
+ Import .....	95	152	60,0	78	147	88,5	7	99
- Eksport .....	5 432	7 406	36,3	4 998	6 704	34,1	718	203
Brutto forbruk .....	71 987	74 821	3,9	64 846	67 835	4,6	6 569	7 017

1) Inkl. produksjon og forbruk av elektrisk kraft på Svalbard.

Tabell 2. Elektrisitetsproduksjonen i de enkelte fylker. Mill. kWh

	Tolv månedersperioder			Januar-november			November	
	Des. 1974 t.o.m. nov. 1975	Des. 1975 t.o.m. nov. 1976	Endring i prosent	1975	1976	Endring i prosent	1975	1976
Østfold .....	3 495	3 183	-9	3 192	2 894	-9	297	276
Akershus .....	456	494	8	417	449	8	49	43
Oslo .....	19	12	-37	19	11	-42	1	1
Hedmark .....	973	1 106	14	868	992	14	115	94
Oppland .....	3 987	3 801	-5	3 608	3 435	-5	309	333
Buskerud .....	7 151	7 668	7	6 423	6 934	8	628	740
Vestfold .....	22	19	-16	18	17	-6	1	3
Telemark .....	10 585	10 494	-1	9 304	9 322	0	1 051	997
Aust-Agder .....	2 282	2 259	-1	2 092	2 052	-2	173	188
Vest-Agder .....	6 868	6 702	-2	6 194	6 143	-1	628	509
Rogaland .....	4 266	4 528	6	3 884	4 158	7	373	388
Hordaland .....	8 797	9 324	6	7 919	8 405	6	869	833
Sogn og Fjordane .....	7 311	8 173	12	6 688	7 523	12	599	626
Møre og Romsdal .....	4 467	5 871	31	4 061	5 370	32	490	447
Sør-Trøndelag .....	2 403	3 010	25	2 175	2 727	25	278	246
Nord-Trøndelag .....	2 094	2 340	12	1 909	2 115	11	227	196
Nordland .....	9 399	10 270	9	8 503	9 306	9	958	948
Troms .....	2 012	2 138	6	1 816	1 917	6	171	195
Finmark .....	710	655	-8	650	595	-8	60	55
T o t a l <sup>1)</sup> .....	77 324	82 075	6,1	69 766	74 392	6,6	7 280	7 121

1) Se fotnote til tabell 1.

## INDUSTRISTATISTIKK 1975

Statistisk Sentralbyrås industristatistikk for 1975 viser at 14 358 bergverks- og industri-bedrifter med 391 383 sysselsatte var i drift i 1975. Bedriftene hadde en samlet bruttoproduksjonsverdi på 106,0 milliarder kroner, mens bearbeidingsverdien (definert som bruttoproduksjonsverdi minus verdi av vareinnsats) var 36,4 milliarder kroner.

Fra 1974 til 1975 steg bruttoproduksjonsverdien med 16,8 prosent og bearbeidingsverdien med 21,0 prosent, mens tallet på sysselsatte viste en nedgang på 3 457 (-0,9 prosent). Bruttoinvesteringene var 26,1 prosent høyere i 1975 enn året før. Holdes oljeutvinning utenfor, var stigningen 14,1 prosent. Verdien av varelagrene i alt gikk opp med 26,4 prosent, mens lager av egne produkter og varer i arbeid økte med 37,0 prosent.

Bruttoproduksjons- og bearbeidingsverdien viste nedgang fra 1974 til 1975 for næringsgruppene Bryting av kull, Treforedling, Produksjon av plastvarer, Produksjon av ikke-jernholdige metaller og Produksjon av tekniske og vitenskapelige instrumenter, fotoartikler og optiske artikler. Disse næringene hadde til sammen en nedgang i bruttoproduksjonsverdien med 7 prosent, og en nedgang i bearbeidingsverdien med 14 prosent. Det var samtidig en nedgang på 2 273 sysselsatte (5 prosent) i disse næringene, mens bruttoinvesteringene økte med 21 prosent.

Sterkest stigning i bruttoproduksjons- og bearbeidingsverdien fra 1974 til 1975 hadde næringsgruppen Utvinning av råolje og naturgass, med henholdsvis 365 og 468 prosent. Bruttoinvesteringene i denne næringsgruppen gikk opp med 54 prosent. Næringsgruppen Produksjon av maskiner (herunder produksjon av oljerigger) hadde 2 408 flere sysselsatte i 1975 enn året før, mens bruttoproduksjonsverdien steg med 80 prosent og bearbeidingsverdien med 36 prosent.

Tallet på de bedrifter som betegnes som "store", dvs. bedrifter med minst 5 (i enkelte næringer minst 3) sysselsatte, var 8 784. Dette er en andel på 61,2 prosent av alle bedrifter. Disse bedriftene sysselsatte i alt 376 847 personer (96,3 prosent av alle bedrifter) og hadde en bruttoproduksjons- og bearbeidingsverdi på henholdsvis 103,9 og 35,4 milliarder kroner (henholdsvis 98,0 og 97,2 prosent av alle bedrifter).

Alle verditall er gitt eksklusive merverdiavgift, men inklusive andre avgifter til staten.

For mer detaljerte opplysninger vises det til NOS-publikasjonen "Industristatistikk 1975" som ventes å foreligge i april 1977.

Statistisk Sentralbyrå har tidligere sendt ut noen foreløpige hovedtall for store bedrifter i Aktuell statistikk nr. 332 og Statistisk ukehefte nr. 40, 1976.

Tabell 1. Hovedtall 1972-1975. Alle bedrifter

	1972	1973	1974	1975 <sup>1)</sup>
Bedrifter .....	14 063	14 243	14 835	14 358
Sysselsatte .....	385 246	385 594	394 840	391 383
Bruttoproduksjonsverdi ..... Mill.kr	61 468	70 806	90 756	106 031
Bearbeidingsverdi ..... " "	21 825	25 168	30 112	36 450
Bruttoinvestering ..... " "	4 664	4 878	8 382	10 573

1) Foreløpige tall.

Tabell 2. Hovedtall 1972-1975. Alle bedrifter. Relative tall, 1972 = 100

	1972	1973	1974	1975 <sup>1)</sup>
Bedrifter ..... Prosent	100	101	105	102
Sysselsatte ..... "	100	100	102	102
Bruttoproduksjonsverdi ..... "	100	115	148	172
Bearbeidingsverdi ..... "	100	115	138	167
Bruttoinvestering ..... "	100	105	180	227

1) Foreløpige tall.

Tabell 3. Hovedtall 1972-1975. Store bedrifter

	1972	1973	1974	1975 <sup>1)</sup>
Bedrifter .....	9 023	8 801	8 738	8 784
Sysselsatte .....	369 817	369 668	378 784	376 847
Bruttoproduksjonsverdi ..... Mill.kr	60 019	69 298	88 512	103 910
Bearbeidingsverdi ..... " "	21 241	24 607	29 151	35 427
Bruttoinvestering ..... " "	4 607	4 781	8 177	10 483

1) Foreløpige tall.

Tabell 4. Hovedtall 1972-1975. Store bedrifter i prosent av alle bedrifter

	1972	1973	1974	1975 <sup>1)</sup>
Bedrifter ..... Prosent	64	62	59	61
Sysselsatte ..... "	96	96	96	96
Bruttoproduksjonsverdi ..... "	98	98	98	98
Bearbeidingsverdi ..... "	97	98	97	97
Bruttoinvestering ..... "	99	98	98	99

1) Foreløpige tall.

Tabell 5. Hovedtall for bergverksdrift og industri 1975: Foreløpige tall

Kjennemerker	Enhet	Alle bedrifter		Store bedrifter	
		I alt	Prosent endring fra 1974	I alt	Andel av totaltall for alle bedrifter
1. Bedrifter .....	Antall	14 358	-3,2	8 784	61,2
2. Sysselsatte .....	"	391 383	-0,9	376 847	96,3
Eiere .....	"	8 084	-9,7	3 690	45,6
Funksjonærer .....	"	88 624	0,8	88 224	99,5
Arbeidere <sup>1)</sup> .....	"	294 675	-1,1	284 933	96,7
Deltidsansatte .....	"	..	..	23 002	..
3. Timeverk utført av arbeidere .....	1 000 t.v.	507 657	-2,3	490 353	96,6
4. Bruttoproduksjonsverdi <sup>2)</sup> .....	Mill.kr	106 031,4	16,8	103 909,5	98,0
Produksjon for egen regning .....	"	94 753,9	15,4	92 967,0	98,1
Godtgjørelse for leiearbeid .....	"	4 032,8	43,0	3 905,8	96,9
Godtgjørelse for montering og reparasjonsarbeid .....	"	3 134,2	18,0	2 956,6	94,3
Godtgjørelse for annet arbeid .....	"	674,7	64,8	665,5	98,6
Inntekter ved utleie av maskiner og bygninger .....	"	208,4	23,1	198,5	95,2
Investerings- og reparasjonsarbeid utført av bedriftens egne ansatte ..	"	2 492,4	27,7	2 484,0	99,7
Endring av lager av varer i arbeid ...	"	735,0	13,0	732,1	99,6
5. Vareinnsats <sup>3)</sup> .....	"	69 581,8	14,7	68 482,1	98,4
Råstoff til egen produksjon .....	"	47 961,4	9,7	47 161,9	98,3
Brensel og emballasje .....	"	4 198,2	7,4	4 137,9	98,6
Betalt for leiearbeid .....	"	6 275,4	63,7	6 196,7	98,7
Betalt for reparasjonsarbeid .....	"	1 124,6	15,8	1 104,5	98,2
Andre varer og driftsutgifter (inkl. investeringsavgift) .....	"	7 206,1	18,9	7 102,6	98,6
Utgifter til leie av maskiner og bygninger .....	"	960,6	23,8	927,6	96,6
Reparasjonsarbeid utført av bedriftens egne ansatte .....	"	1 855,5	35,2	1 850,9	99,8
6. Bearbeidingsverdi = 4-5 <sup>4)</sup> .....	"	36 449,6	21,0	35 427,5	97,2
7. Avgifter <sup>5)</sup> .....	"	1 777,2	46,3	1 775,6	99,9
8. Tilskott .....	"	2 775,3	21,3	2 719,6	98,0
9. Bearbeidingsverdi til faktorpriser = 6-7+8	"	37 447,7	20,1	36 371,5	97,1
10. Bruttoavanse på salg av handelsvarer ...	"	635,2	14,7	618,3	97,3
Salg av handelsvarer <sup>6)</sup> .....	"	3 485,5	9,9	3 412,7	97,9
- Kjøp av handelsvarer <sup>6)</sup> .....	"	2 948,8	9,3	2 892,5	98,1
+ Endring i lager av handelsvarer ...	"	98,5	24,2	98,1	99,6
11. Opptjent lønn .....	"	19 794,0	19,0	19 347,2	97,7
Funksjonærer .....	"	5 769,9	20,0	5 745,7	99,6
Arbeidere .....	"	14 002,6	18,7	13 580,1	97,0
Hjemmearbeidere .....	"	21,5	-10,0	21,4	99,5
12. Sosiale utgifter .....	"	4 146,1	19,6	4 072,5	98,2
Tvungne utgifter i henhold til lov ...	"	3 289,8	17,7	3 218,0	97,8
Frivillige utgifter og utgifter i henhold til avtale og overenskomster ..	"	856,3	27,3	854,5	99,8
13. Bruttoinvestering .....	"	10 573,3	26,1	10 482,7	99,1
Anskaffelser av varige driftsmidler ..	"	10 794,7	24,8	10 698,1	99,1
- Salg av varige driftsmidler .....	"	221,3	-17,5	215,4	97,3
14. Reparasjoner av varige driftsmidler ....	"	2 976,6	27,0	2 955,4	99,3
15. Varelager pr. 31. desember 1975 .....	"	23 763,0	26,4	23 314,3	98,1
Råstoffer, brensel, emballasje etc. ...	"	6 941,1	7,4	6 843,1	98,6
Handelsvarer .....	"	366,4	12,3	359,4	98,1
Egne produkter og varer i arbeid .....	"	16 455,5	37,0	16 111,8	97,9
16. Brannforsikringsverdi pr. 31. des. 1975	"	86 082,8	18,1	84 152,7	97,8
Bygninger .....	"	34 083,2	18,2	33 080,4	97,1
Maskiner, inventar o.l. ....	"	51 999,6	18,0	51 072,3	98,2

1) Ikke medregnet hjemmearbeidere.

2) Bruttoproduksjonsverdi til selgerpris, ekskl. utgående merverdiavgift, men inkl. andre avgifter. Tilskott som bedriftene mottar fra det offentlige er ikke tatt med.

3) Vareinnsats til kjøpverdi, ekskl. merverdiavgift.

4) Bearbeidingsverdi til markedspriser.

5) Ekskl. merverdiavgift og investeringsavgift.

6) Ekskl. merverdiavgift.

TABELL 6. HOVEDTALL ETTER NÆRINGSHOVEDGRUPPE. ALLE BEDRIFTER.

NÆRINGSHOVEDGRUPPE		BE- DRIFTER	SYSSEL- SATTE	OPPTJENT LØNN OG SOSIALE UTGIFTER	BRUTTO- PROD. VERDI 1)	BEAR- BEIDINGS VERDI 1)	BRUTTO- INVES- TERING	BRANN- FORS. VERDI
				1000 KR.	1000 KR.	1000 KR.	1000 KR.	1000 KR.
2,3	BERGVERKSDRIFT OG INDUSTRI.....	14358	391383	23940087	106031376	36449590	10573336	86082806
2	BERGVERKSDRIFT.....	616	10458	744821	6196328	4746105	4200402	3373751
21	BRYTING AV KULL.....	1	702	60768	100953	44682	27924	161470
22	UTVINNING AV RÅOLJE OG NATURGASS.....	1	1015	116437	4295778	3815092	3887420	6977
23	BRYTING OG UTVINNING AV MALM.....	18	4961	356383	1066822	451832	176490	2301470
29	BERGVERKSDRIFT ELLERS.....	596	3780	211233	732775	434499	108568	903834
3	INDUSTRI.....	13742	380925	23195266	99835048	31703485	6372934	82709055
31	PRODUKSJON AV NÆRINGSMIDLER, DRIKKEVARER OG TOBAKKSVARER.....	2901	55178	2917296	19538632	3680783	824242	13810692
311-12	PRODUKSJON AV NÆRINGSMIDLER.....	2820	49209	2528940	17212074	2084735	755365	11793107
313	PRODUKSJON AV DRIKKEVARER.....	75	4736	322250	1555601	980402	63359	1831917
314	PRODUKSJON AV TOBAKKSVARER.....	6	1233	66106	770957	615646	5518	185668
32	PRODUKSJON AV TEKSTILVARER, BEKLEDNINGSVARER, LÆR OG LÆRVARER.....	1081	25931	1161134	3327545	1376233	106091	3398500
321	PRODUKSJON AV TEKSTILVARER.....	467	12560	596300	1876795	720313	81044	2419582
322	PRODUKSJON AV KLÆR, UNNTATT SKOTØY.....	452	10164	421090	1053402	482552	19783	663416
323	PRODUKSJON AV LÆR OG LÆR- OG SKINNVARER, UNNTATT KLÆR OG SKOTØY.....	94	1389	61093	200210	81996	4250	180987
324	PRODUKSJON AV SKOTØY.....	68	1818	82651	197138	91372	1014	135415
33	PRODUKSJON AV TREVARER.....	2455	35141	1843832	7513555	2735778	442070	5710217
331	PROD. AV TREVARER, UNNTATT MØBLER OG INNREDN.....	1801	24735	1311136	5802556	2029840	369397	4321621
332	PRODUKSJON AV MØBLER OG INNREDNINGER AV TRE.....	654	10406	532696	1710999	705938	72673	1388596
34	TREFOREDLING, GRAFISK PRODUKSJON OG FORLAGS- VIRKSOMHET.....	1658	53808	2921513	11416939	3922270	851555	14770033
341	TREFOREDLING.....	213	20484	1308860	7092392	1834988	576832	11517223
342	GRAFISK PRODUKSJON OG FORLAGSVIRKSOMHET.....	1445	33324	1612653	4324547	2087282	274723	3252810
35	PROD. AV KJEMISKE PRODUKTER, MINERALOLJE-, KULL-, GUMMI- OG PLASTP. PRODUKTER.....	733	29053	1998295	12172268	3393083	1537502	12573860
351	PRODUKSJON AV KJEMISKE RÅVARER.....	63	8546	671215	3289848	1193834	952336	5097387
352	PRODUKSJON AV KJEMISK-TEKNISKE PRODUKTER.....	191	7851	533933	2219012	776307	137377	1673716
353	RAFFINERING AV JORDOLJE.....	7	685	68295	4166630	449239	322246	2608397
354	PRODUKSJON AV JORDOLJE- OG KULLPRODUKTER.....	49	1573	115802	722640	231489	46328	808693
355	PRODUKSJON OG REPARASJON AV GUMMIPRODUKTER.....	92	2878	164620	423115	189354	23343	804798
356	PRODUKSJON AV PLASTVARER.....	331	7520	444430	1351023	552860	55872	1580869
36	PRODUKSJON AV MINERALSKE PRODUKTER.....	616	12837	793357	2949110	1240826	227442	3506248
361	PRODUKSJON AV KERAMISKE PRODUKTER.....	37	1654	89095	181697	111798	2367	257791
362	PRODUKSJON AV GLASS OG GLASSVARER.....	57	2194	132951	350369	154190	23491	381805
369	PRODUKSJON AV MINERALSKE PRODUKTER ELLERS.....	522	8989	571311	2417044	974838	201584	2866652
37	PRODUKSJON AV METALLER.....	143	28736	2128509	10650897	3648331	791535	10244576
371	PRODUKSJON AV JERN, STÅL OG FERROLEGERINGER.....	62	16550	1210408	5264951	2145661	406814	5054103
372	PRODUKSJON AV IKKE-JERNHOLDIGE METALLER.....	81	12186	918101	5385946	1502670	384721	5190473
38	PRODUKSJON AV VERKSTEDPRODUKTER.....	3850	136189	9221789	31707466	11449737	1569075	18223480
381	PRODUKSJON AV METALLVARER.....	1510	28524	1736300	4945337	2197685	288174	4445946
382	PRODUKSJON AV MASKINER.....	971	30380	2181383	9898047	2928407	501677	4256790
383	PROD. AV ELEKTRISKE APPARATER OG MATERIELL.....	360	23544	1617955	4774540	2123908	262403	3012829
384	PRODUKSJON AV TRANSPORTMIDLER.....	956	52631	3616469	11926752	4118484	514271	6426674
385	PROD. AV TEKNISKE OG VITENSKAPELIGE INSTRUM., FOTOARTIKLER OG OPTISKE ARTIKLER.....	53	1110	69682	162790	81253	2550	81241
39	INDUSTRIPRODUKSJON ELLERS.....	305	4052	209541	558636	256444	23422	471449

1) TALLENE ER GITT EKSKL. MERVERDIAVGIFT.

TABELL 7. HOVEDTALL ETTER NÆRINGSUNDERGRUPPE. STORE BEDRIFTER.

NÆRINGSUNDERGRUPPE	BE- DRIFTER	SYSSEL- SATTE	OPPTJENT LØNN OG SOSIALE UTGIFTER	BRUTTO- PROD. VERDI 1)	BEAR- BEIDINGS VERDI 1)	BRUTTO- INVES- TERING	BRANN- FORS. VERDI										
								1000 KR.	1000 KR.	1000 KR.	1000 KR.	1000 KR.					
2,3 BERGVERKSDRIFT OG INDUSTRI.....	8784	376847	23419664	103909474	35427497	10482697	84152683										
2 BERGVERKSDRIFT.....	321	9951	727377	6124871	4701617	4190623	3291781										
21 BRYTING AV KULL.....	1	702	60768	100953	44682	27924	161470										
22 UTVINNING AV RÅOLJE OG NATURGASS.....	1	1015	116437	4295778	3815092	3887420	6977										
23 BRYTING OG UTVINNING AV MALM.....	18	4961	356383	1066822	451832	176490	2301470										
2301 BRYTING AV JERNMALM.....	5	2460	181750	691406	321387	113175	1324648										
2309 MALMBRYTING ELLERS.....	13	2501	174633	375416	130445	63315	976822										
23091 BRYTING AV SVOVELKIS OG KOPPERMALM.....	10	1927	133573	262173	76276	57575	732440										
23099 BRYTING AV ANNEN MALM.....	3	574	41060	113243	54169	5740	244382										
29 BERGVERKSDRIFT ELLERS.....	301	3273	193789	661318	390011	98789	821864										
2901 BRYTING OG UTVINNING AV STEIN, GRUS OG SAND.....	267	2843	172469	609028	361240	92906	745454										
29011 BRYTING AV BYGNINGS- OG MONUMENTSTEIN.....	62	660	38529	92707	63679	11099	38490										
29012 UTVINNING AV PUKKSTEIN OG SINGEL.....	62	764	51907	199342	107779	27226	279408										
29013 UTVINNING AV GRUS OG SAND.....	114	700	36926	167370	103787	36446	145433										
29019 BRYTING OG UTVINNING AV ANNEN STEIN.....	29	719	45107	149609	85995	18135	282073										
2909 BRYTING OG UTVINNING ELLERS.....	34	430	21320	52290	28771	5883	76410										
3 INDUSTRI.....	8463	366896	22692287	97784603	30725880	6292074	80860902										
31 PRODUKSJON AV NÆRINGSMIDLER, DRIKKEVARER OG TOBAKKSVARER.....	1933	52399	2828683	19062124	3511294	806937	13314856										
311-12 PRODUKSJON AV NÆRINGSMIDLER.....	1869	46481	2442116	16740843	1917569	738526	11310269										
3111 SLAKTING OG PRODUKSJON AV KJØTTVARER.....	254	9193	524796	4125333	629861	120691	1656178										
31111 SLAKTING.....	91	4137	243736	2486178	230393	68976	889324										
31112 PRODUKSJON AV KJØTTHERMETIKK.....	9	307	16871	135314	31405	8322	118762										
31119 ANNEN PRODUKSJON AV KJØTTVARER.....	154	4749	264189	1503841	368063	43393	648092										
3112 PRODUKSJON AV MEIERIVARER.....	240	6309	391156	2886795	-749264	215259	1965518										
31121 MEIERIER.....	212	5364	333024	2567077	-838758	195903	1682401										
31122 PROD. AV KOND. MJØLK, TØRRMJØLK OG KASEIN.....	10	216	14318	96900	6536	5177	102909										
31123 PRODUKSJON AV ISKREM.....	18	729	43814	222818	82958	14179	180208										
3113 KONSERVERING AV FRUKT OG GRØNNSAKER.....	31	1325	73474	416984	141120	16678	248771										
3114 PRODUKSJON AV FISKEVARER.....	539	13194	541883	2448569	621021	117889	2167076										
31141 TILV. AV SALTFISK, TØRRFISK OG KLIPPFIK.....	267	3580	133191	954506	211913	36713	597895										
31142 FRYRING AV FISK.....	122	6329	283015	1051833	280425	65623	1074034										
31143 PRODUKSJON AV FISKEHERMETIKK.....	80	2441	93207	299207	85083	9834	393859										
31149 ANNEN PRODUKSJON AV FISKEVARER.....	70	844	32470	143023	43600	5719	101288										
3115 PRODUKSJON AV OLJE OG FETT.....	106	3727	249639	2238337	283539	92995	2132086										
31151 PRODUKSJON AV FISKEOLJER OG FISKEMJØL.....	74	2086	134254	991368	223176	67576	1130710										
31152 PRODUKSJON AV VEGETABILISKE OLJER.....	4	215	16519	598122	93221	5590	205041										
31153 RAFFINERING OG HERDING AV ANIMALSKE OLJER.....	7	961	67753	391810	53906	6244	602311										
31154 PRODUKSJON AV MARGARIN.....	21	465	31113	257037	-86764	13585	194024										
3116 PRODUKSJON AV KORNVARER.....	100	1326	78872	809297	-68129	38441	898480										
3117 PRODUKSJON AV BAKERVARER.....	448	6062	280561	791432	390742	44572	829961										
31171 PRODUKSJON AV BRØD- OG KONDITORVARER.....	435	5452	246959	679828	342914	39134	670337										
31179 PRODUKSJON AV ANDRE BAKERVARER.....	13	610	33602	111604	47828	5438	159624										
3119 PRODUKSJON AV SJOKOLADE OG SUKKERVARER.....	10	2280	128245	640037	270141	18527	460773										
3121 PRODUKSJON AV NÆRINGSMIDLER ELLERS.....	68	2131	116850	815585	204237	37144	495379										
3122 PRODUKSJON AV DYREFOR.....	73	934	56640	1568474	194301	36330	456047										
313 PRODUKSJON AV DRIKKEVARER.....	58	4685	320461	1550324	978079	62893	1818919										
3131 PRODUKSJON AV BRENNEVIN OG VIN.....	14	445	28549	181433	34629	5545	242247										
3133 BRYGGING AV ØL.....	18	3086	221499	1122216	803273	39103	1289114										
3134 PRODUKSJON AV MINERALVANN.....	26	1154	70413	246675	140177	18245	287558										
314 PRODUKSJON AV TOBAKKSVARER.....	6	1233	66106	770957	615646	5518	185668										
32 PRODUKSJON AV TEKSTILVARER, BEKLEDNINGSVARER, LÆR OG LÆRVARER.....	719	25032	1136531	3238861	1329306	103726	3315122										
321 PRODUKSJON AV TEKSTILVARER.....	325	12194	584677	1831375	697405	79139	2372854										
3211 SPINNING, VEING OG ETTERBEH. AV TEKSTILER.....	68	4675	230587	662400	262545	34196	1350782										
32111 PRODUKSJON AV GARN.....	21	1371	68184	176349	70581	15829	410951										
32112 PRODUKSJON AV VEVNADER.....	39	2977	146663	452178	178444	17252	918182										
32113 PRODUKSJON AV BRND OG ELASTIKK.....	8	327	15740	33873	13520	1115	21649										
3212 SØM AV TEKSTILVARER, UNNTATT KLÆR.....	91	1704	74162	287012	98988	3080	130179										
32121 SØM AV UTSTYRSVARER.....	32	896	39853	187051	56255	900	89600										
32129 SØM AV ANDRE TEKSTILVARER, UNNTATT KLÆR.....	59	808	34309	99961	42753	2180	40579										
3213 PRODUKSJON AV TRIKOTASJEVARER.....	86	3155	132878	400071	159669	5789	379436										
3214 PRODUKSJON GOLVTEPPER, -MATTER OG -RYER.....	8	129	6302	24130	6906	467	32171										
3215 PRODUKSJON AV TAUVERK OG NETT.....	55	1676	87116	227725	95491	21722	260998										
3219 PRODUKSJON AV TEKSTILVARER ELLERS.....	17	855	53632	230037	73806	13885	219288										
322 PRODUKSJON AV KLÆR, UNNTATT SKOTØY.....	279	9750	411117	1019459	463862	19428	638963										
3221 PROD. AV YTTERTØY AV TEKSTILSTOFF OG PLAST.....	190	8052	341067	834335	383731	16702	513675										
32211 PROD. AV ARBEIDS- OG BESKYTTELSESKLÆR.....	34	1319	57383	138768	60524	10364	154280										
32212 PROD. AV YTTERTØY FOR HERRER OG GUTTER.....	75	3876	168823	410425	189064	6510	190062										
32213 PRODUKSJON AV YTTERTØY FOR DAMER OG PIKER.....	81	2857	114861	285142	134143	-172	169333										
3229 PRODUKSJON AV KLÆR ELLERS.....	89	1698	70050	185124	80131	2726	125238										
32291 PRODUKSJON AV HODEPLAGG.....	12	292	12685	26802	13882	515	20499										
32292 PRODUKSJON AV KLÆR AV LÆR OG SKINN.....	17	383	16149	43497	19324	835	23978										
32293 PRODUKSJON AV KLÆR AV PELSSKINN.....	39	336	13033	53111	17013	726	38088										
32299 PRODUKSJON AV ANDRE KLÆR.....	21	687	28183	61714	29912	650	42723										

1) TALLENE ER GITT EKSKL. MERVERDI AVGIFTER.

TABELL 7. FORTS. HOVEDTALL ETTER NÆRINGSUNDERGRUPPE. STORE BEDRIFTER.

NÆRINGSUNDERGRUPPE	BE- DRIFTER	SYSSEL- SATTE	OPPTJENT		BRUTTO- BEIDINGS- VERDI 1)	BEAR- VERDI 1)	BRUTTO- INVES- TERING	BRANN- FORS. VERDI
			LØNN OG SOSIALE UTGIFTER	BRUTTO- PROD. VERDI 1)				
			1000 KR.	1000 KR.	1000 KR.	1000 KR.	1000 KR.	
323	PRODUKSJON AV LÆR OG LÆR- OG SKINNVARER, UNNTATT KLÆR OG SKOTØY.....	65	1318	59440	194751	78715	4121	172148
3231	PRODUKSJON AV LÆR.....	11	349	18672	71545	26334	1092	74488
3232	BEREDNING AV PELSSKINN.....	11	180	8109	42344	16249	1054	32888
3233	PRODUKSJON AV REISEEFFEKTER.....	43	789	32659	80862	36132	1975	64772
324	PRODUKSJON AV SKOTØY.....	50	1770	81297	193276	89324	1038	131157
33	PRODUKSJON AV TREVARER.....	1441	32633	1774247	7223220	2600170	426709	5455273
331	PROD. AV TREVARER, UNNTATT MØBLER OG INNREDN.....	1070	23003	1263316	5598538	1937519	358601	4142841
3311	PROD. AV TRELAST O.A. BYGNINGSMAT. AV TRE.....	954	21736	1204839	5415935	1858381	348770	3980831
33111	SAGING OG HØVLING.....	485	9586	514229	2096183	715055	219801	2029791
33112	PRODUKSJON AV SPONPLATER.....	16	1235	76629	343271	126624	14814	551071
33113	PRODUKSJON AV MONTERINGSFERDIGE TREHUS.....	107	5143	305139	1910545	616833	50720	442655
33114	PRODUKSJON AV BYGNINGSARTIKLER.....	312	4560	238616	806574	308837	43103	595953
33115	TREIMPREGNERING.....	12	469	26447	126387	43509	6298	128016
33119	PRODUKSJON AV ANDRE BYGNINGSMATERIALER.....	22	743	43779	132975	47523	14034	233345
3312	PRODUKSJON AV TREEMBALLASJE.....	55	493	21002	80230	27578	3341	63771
3319	PRODUKSJON AV TREVARER ELLERS.....	61	774	37475	102373	51560	6490	98239
332	PRODUKSJON AV MØBLER OG INNREDNINGER AV TRE.....	371	9630	510931	1624682	662651	68108	1312432
3321	PRODUKSJON AV MØBLER.....	279	7486	390678	1217093	515217	48674	1026173
3322	PRODUKSJON AV INNREDNINGER.....	92	2144	120253	407589	147434	19434	286259
34	TREFOREDING, GRAFISK PRODUKSJON OG FORLAGS- VIRKSOMHET.....	949	52026	2841638	11152651	3777299	840210	14575615
341	TREFOREDING.....	182	20391	1304715	7081125	1829260	576592	11503964
3411	PRODUKSJON AV PAPIRMASSE, PAPIR OG PAPP.....	90	15607	1028581	5888964	1425848	509715	10267303
34111	PRODUKSJON AV TREMASSE.....	29	2166	138115	941597	259671	42226	1211307
34112	PRODUKSJON AV SULFATCELLULOSE.....	5	1111	74988	607047	110661	80324	865505
34113	PRODUKSJON AV SULFITTCELLULOSE.....	11	2499	175023	1140324	255620	38891	1750129
34114	PRODUKSJON AV PAPIR OG PAPP.....	39	8765	569686	3010779	731930	345704	5848355
34115	PRODUKSJON AV TREFIBERPLATER.....	6	1066	70769	189217	67966	2570	592007
3412	PRODUKSJON AV PAPIR- OG PAPPBALLASJE.....	55	3343	192352	815968	256485	53864	899633
3419	PRODUKSJON AV PAPIR- OG PAPPVARER ELLERS.....	37	1441	83782	376193	146927	13013	337028
342	GRAFISK PRODUKSJON OG FORLAGSVIRKSOMHET.....	767	31635	1536923	4071526	1948039	263618	3071651
3421	GRAFISK PRODUKSJON.....	498	10384	645908	1552395	811101	111262	1715278
34211	TRYKKING AV BØKER, UKEBLADER OG TIDSSKR.....	38	778	44338	94505	47512	4686	99783
34212	ANNEN TRYKKING.....	348	7239	462106	1212180	609554	92059	1347259
34213	BOKBINDING.....	62	1676	88774	149061	94970	10551	189093
34219	ANNEN GRAFISK PRODUKSJON.....	50	691	50690	96649	59065	3966	79143
3422	FORLAGSVIRKSOMHET.....	269	21251	891015	2519131	1136938	152356	1356373
34221	FORLEGGING AV AVISER.....	153	18355	695045	1456417	808901	142049	1086100
34222	FORLEGGING AV BØKER.....	53	1725	116672	542149	180748	4702	109052
34223	FORLEGGING AV TIDSSKRIFTER OG UKEBLADER.....	41	856	61127	443842	115133	4419	137043
34229	ANNEN FORLAGSVIRKSOMHET.....	22	315	18171	76723	32156	1186	24178
35	PRODUKSJON AV KJEMISKE PRODUKTER, MINERAL- OLJE-, KULL-, GUMMI- OG PLASTPRODUKTER.....	452	28339	1966057	11936200	3304458	1532804	12437918
351	PRODUKSJON AV KJEMISKE RÅVARER.....	56	8522	669436	3227514	1182332	951203	5086421
3511	PRODUKSJON AV KJEMISKE GRUNNSTOFFER OG FORBINDELSER, UNNTATT KUNSTGJØDSEL.....	41	3175	238419	987114	411094	721255	1499429
35111	PRODUKSJON AV KARBIDER.....	4	1190	94218	332244	140414	15714	552943
35119	ANNEN PROD. AV KJEM. GRUNNSTOFFER OG FORB.....	37	1985	144201	654870	270680	705541	946486
3512	PROD. AV KUNSTGJØDSEL OG PLANTEVERNMLER.....	5	3683	316195	1636662	617213	112326	2814691
3513	PRODUKSJON AV BASISPLAST OG KUNSTFIBRER.....	10	1664	114822	603738	154025	117622	772301
352	PRODUKSJON AV KJEMISK-TEKNISKE PRODUKTER.....	119	7684	526119	2195014	766438	136443	1657018
3521	PRODUKSJON AV MALING OG LAKK.....	28	2035	138684	676582	187359	29355	223954
3522	PRODUKSJON AV FARMASØYTISKE PPRODUKTER.....	11	1024	73752	245160	93161	22014	272902
3523	PROD. AV VASKEMIDLER OG TOALETT- PREPARATER.....	27	1733	113777	437231	166145	17332	295696
35231	PRODUKSJON AV VASKEMIDLER.....	19	1339	90262	320295	105648	15394	245231
35232	PRODUKSJON AV TOALETTPREPARATER.....	8	394	23515	116936	60497	1938	50465
3529	PROD. AV KJEMISK-TEKNISKE PRODUKTER ELLERS.....	53	2892	199906	836041	319773	67742	864466
35291	PRODUKSJON AV SPRENGSTOFF OG AMMUNISJON.....	8	1679	121450	443158	194453	45592	618217
35299	ANNEN PROD. AV KJEMISK-TEKNISKE PRODUKTER.....	45	1213	78456	392883	125320	22150	246249
353	RAFFINERING AV JORDOLJE.....	7	685	68295	4166630	449239	322246	2608397
354	PRODUKSJON AV JORDOLJE- OG KULLPRODUKTER.....	25	1505	110741	648724	200160	46326	773548
35401	PRODUKSJON AV TJÆRE- OG ASFALTPAPP.....	4	327	20855	128318	45615	7317	73495
35409	ANNEN PROD. AV JORDOLJE- OG KULLPRODUKTER.....	21	1178	89886	520406	154545	39009	700053
355	PRODUKSJON OG REPARASJON AV GUMMIPRODUKTER.....	48	2761	159449	401684	179173	22748	784028
35501	PRODUKSJON AV GUMMIPRODUKTER.....	16	2326	133723	323000	150714	15866	693424
35502	REPARASJON AV GUMMIPRODUKTER.....	32	435	25726	78684	28459	6882	90604
356	PRODUKSJON AV PLASTVARER.....	197	7182	432017	1296634	527116	53838	1528506
35601	PRODUKSJON AV PLAST-HALVFABRIKATA.....	40	2623	182945	461465	175658	18123	521260
35602	PRODUKSJON AV PLASTEMBALLASJE.....	44	2001	114202	452353	181399	18863	539578
35609	ANNEN PRODUKSJON AV PLASTVARER.....	113	2558	134870	382816	170059	16852	466768
36	PRODUKSJON AV MINERALSKE PRODUKTER.....	448	12439	778550	2875637	1209730	223043	3446827
361	PRODUKSJON AV KERAMISKE PRODUKTER.....	8	1597	87762	177779	108937	2323	253382
362	PRODUKSJON AV GLASS OG GLASSVARER.....	35	2129	129970	338460	148487	22800	372492

1) TALLENE ER GITT EKSKL. MERVERDIAVGIFT.



TABELL 7. FORTS. HOVEDTALL ETTER NÆRINGSUNDERGRUPPE. STORE BEDRIFTER.

NÆRINGSUNDERGRUPPE	BE- DRIFTER	SYSSEL- SATTE	OPPTJENT					
			LØNN OG SOSIALE UTGIFTER	BRUTTO- PROD. VERDI 1)	BEAR- BEIDINGS VERDI 1)	BRUTTO- INVES- TERING	BRANN- FORS. VERDI	
			1000 KR.	1000 KR.	1000 KR.	1000 KR.	1000 KR.	
369	PRODUKSJON AV MINERALSKE PRODUKTER ELLERS.....	405	8713	560818	2359398	952306	197920	2820953
3691	PRODUKSJON AV TEGLVARER.....	15	597	36694	91332	49682	20135	218457
3692	PRODUKSJON AV SEMENT OG KALK.....	12	1381	106449	628023	273800	45257	1251130
3699	PRODUKSJON AV JORD- OG STEINVARER ELLERS.....	378	6735	417675	1640043	628824	132528	1351366
36991	STEINBEARBEIDING.....	73	775	42009	154229	59926	7671	205164
36992	PRODUKSJON AV BETONG.....	77	779	49385	389191	107869	23340	217369
36993	PRODUKSJON AV BETONGVARER.....	209	3965	245374	830877	337751	73630	622426
36999	ANNEN PRODUKSJON AV JORD- OG STEINVARER.....	19	1216	80907	265746	123278	27887	306407
37	PRODUKSJON AV METALLER.....	115	28624	2123083	10639225	3641538	790664	10230311
371	PRODUKSJON AV JERN, STÅL OG FERROLEGERINGER.....	57	16496	1207057	5262552	2143632	406627	5044932
37101	PRODUKSJON AV JERN OG STÅL.....	11	6436	467927	1864973	650494	173012	2184326
37102	PRODUKSJON AV FERROLEGERINGER.....	15	5303	403449	2595506	1075507	174076	1926300
37103	STØPNING AV JERN OG STÅL.....	31	4757	335681	802073	417631	59539	934306
372	PRODUKSJON AV IKKE-JERNHOLDIGE METALLER.....	58	12128	916026	5376673	1497906	384037	5185379
37201	PRODUKSJON AV PRIMER ALUMINIUM.....	9	6753	535121	2805577	918643	229184	2898424
37202	PROD. AV ANDRE IKKE-JERNHOLDIGE METALLER.....	10	3305	241178	2060480	422982	120180	1782153
37203	VÅLSING AV IKKE-JERNHOLDIGE METALLER.....	6	1461	102244	401762	102148	26819	430431
37204	STØPING AV IKKE-JERNHOLDIGE METALLER.....	33	609	37483	108854	54133	7854	74371
38	PRODUKSJON AV VERKSTEDPRODUKTER.....	2264	131782	9046610	31151064	11127065	1546096	17685244
381	PRODUKSJON AV METALLVARER.....	813	26525	1664214	4725470	2067964	276816	4242489
3811	PRODUKSJON AV HUSHOLDNINGARTIKLER, HÅND- VERKTØY, LÅSER OG BESLAG.....	104	3062	185980	421730	210860	16639	477909
38111	PRODUKSJON AV HUSHOLDNINGARTIKLER.....	33	1139	65051	137506	61248	5700	169222
38112	PROD. AV HÅNDVERKTØY, LÅSER OG BESLAG.....	71	1923	120929	284224	149612	10939	308687
3812	PRODUKSJON AV MØBLER AV METALL.....	32	1482	92823	225021	117797	8429	275656
3813	PRODUKSJON AV METALLKONSTRUKSJONER.....	241	9056	603075	1672619	736499	101702	1224008
3819	PRODUKSJON AV METALLVARER ELLERS.....	436	12925	782336	2406100	1002808	150046	2264916
38191	PRODUKSJON AV METALLEMBALLASJE.....	18	1450	88771	268917	110480	17816	399742
38192	PROD. AV METALLDUK, -TRÅD, SPIKER OG SKRUER.....	40	2566	174915	731487	203680	52538	612074
38193	PRODUKSJON AV BELYSNINGSUTS TYR.....	34	1667	93129	284391	134891	3418	192223
38194	PRODUKSJON AV RØRARMATUR.....	17	877	53504	196124	77883	12321	172253
38199	PRODUKSJON AV ANDRE METALLVARER.....	327	6365	372017	925181	475874	63953	888624
382	PRODUKSJON AV MASKINER.....	553	29312	2130913	9744181	2832345	498440	4070887
3821	PRODUKSJON AV KRAFTMASKINER OG MOTORER.....	6	1194	89490	429199	211026	27185	430918
3822	PRODUKSJON AV JORDBRUKSMASKINER.....	33	1963	128641	457544	172219	22047	406974
3823	PROD. AV MASKINER FOR TRE- OG METALLBEARB.....	25	903	57583	142644	70406	7313	149509
3824	PRODUKSJON AV INDUSTRIMASKINER ELLERS.....	115	10629	853920	6002859	1271091	205486	1020994
38241	PRODUKSJON AV OLJERIGGER.....	38	7602	647601	5432736	1029433	144705	557062
38249	PRODUKSJON AV ANDRE INDUSTRIMASKINER.....	77	3027	206319	570123	241658	60781	463932
3825	PRODUKSJON AV KONTORMASKINER.....	7	605	45845	154962	63703	8488	56499
3829	PRODUKSJON AV MASKINER ELLERS.....	367	14018	955434	2556973	1043900	227921	2005993
38291	PRODUKSJON AV HUSHOLDNINGSMASKINER.....	17	2057	120680	398321	133428	24102	245781
38292	REPARASJON AV MASKINER.....	180	3029	210325	389906	240103	56700	317706
38299	PRODUKSJON AV ANDRE MASKINER.....	170	8932	624429	1768746	670369	147119	1442506
383	PROD. AV ELEKTRISKE APPARATER OG MATERIELL.....	234	23112	1596821	4713601	2094693	259911	2952897
3831	PROD. AV ELMOTORER OG MATERIELL FOR ELPROD.....	58	5581	415632	1118343	490360	71785	1087165
3832	PROD. AV SIGNAL-, RADIO- O.A. TELEMATERIELL.....	83	11241	763940	2124303	903710	107097	895073
3833	PROD. AV ELEKTRISKE HUSHOLDNINGAPPARATER.....	27	1768	96743	327882	145556	13394	209613
3839	PROD. AV ELEKTR. APP. OG MATERIELL ELLERS.....	66	4522	320506	1143073	555067	67635	761046
38391	PRODUKSJON AV ELEKTRISK KABEL OG LEDNING.....	8	2133	173907	759918	378874	52196	461616
38399	ANNEN PROD. AV ELEKTR. APP. OG MATERIELL.....	58	2389	146599	383155	176193	15439	299430
384	PRODUKSJON AV TRANSPORTMIDLER.....	628	51765	3586691	11810842	4054389	508468	6340540
3841	BYGGING AV FARTØYER.....	509	43323	3018516	10516492	3400437	444650	4709942
38411	BYGGING AV SKIP.....	224	32736	2304072	8051828	2508043	346214	3290268
38412	BYGGING AV BÅTER.....	222	3720	201486	601904	250332	17754	294896
38413	PRODUKSJON AV SKIPS- OG BÅTMOTORER.....	16	3237	247964	934418	343414	30437	587541
38414	PROD. AV SPESIALDELER FOR SKIP OG BÅTER.....	47	3630	264994	928342	298648	50245	537237
3842	PRODUKSJON OG REPARASJON AV JERNBANE- OG SPORVOGNMATERIELL.....	20	3105	220720	398077	227799	7952	824002
38421	PROD. AV JERNBANE- OG SPORVOGNMATERIELL.....	4	499	38286	137763	52670	2125	73906
38422	REP. AV JERNBANE- OG SPORVOGNMATERIELL.....	16	2606	182434	260314	175129	5827	750096
3843	PROD. AV MOTORKJØRETØYER, UNNT. MOTORSYKLER							
3844	PRODUKSJON AV MOTORSYKLER OG SYKLER.....	87	3839	226439	671095	286782	52322	544248
3845	PRODUKSJON AV FLY.....	7	1287	108444	203014	126167	3122	219430
3849	PRODUKSJON AV TRANSPORTMIDLER ELLERS.....	5	211	12572	22164	13204	422	42918
385	PROD. AV TEKNISKE OG VITENSKAPELIGE INSTRUM., FOTOARTIKLER OG OPTISKE ARTIKLER.....	36	1068	67971	156970	77674	2461	78431
3851	PRODUKSJON AV TEKNISKE OG VITENSKAPELIGE INSTRUMENTER IKKE NEVNT ELLERS.....	29	951	61686	139891	70009	2244	71472
3852	PROD. AV FOTOARTIKLER OG OPTISKE ARTIKLER.....	7	117	6285	17079	7665	217	6959
39	INDUSTRIPRODUKSJON ELLERS.....	142	3622	196888	505621	225020	21885	399736
3901	PRODUKSJON AV GULL- OG SØLVVARER.....	52	1287	71243	195598	81547	3968	147692
3902	PRODUKSJON AV MUSIKKINSTRUMENTER.....	7	63	2908	7315	3868	72	4705
3903	PRODUKSJON AV SPORTSARTIKLER.....	31	879	48592	122000	60662	8210	115787
3909	ANNEN INDUSTRIPRODUKSJON.....	52	1393	74145	180708	78943	9635	131552

1) TALLENE ER GITT EKSKL. MERVERDI AVGIFT.

TABELL 8. HOVEDTALL ETTER FYLKE. ALLE BEDRIFTER.

FYLKE	BE- DRIFTER	SYSSEL- SATTE	BRUTTO- PROD. VERDI 1)	BEAR- BEIDINGS- VERDI 1)	OPPTJENT LØNN OG SOSIALE UTGIFTER	BRUTTO- INVE- TERING	BRANN- FORS. VERDI
			1000 KR.	1000 KR.	1000 KR.	1000 KR.	1000 KR.
HELE LANDET.....	14358	391383	106031376	36449590	23940087	10573336	86082806
ØSTFOLD.....	944	33591	8646337	2642631	2035722	412052	8936726
AKERSHUS.....	947	21897	4823899	1750853	1307417	306077	4019056
OSLO.....	1944	55197	15523727	4806020	3811481	666422	8867181
HEDMARK.....	694	14928	3349031	1064149	817942	208167	2981407
OPPLAND.....	648	14112	2985704	954746	780577	203754	3022147
BUSKERUD.....	855	28413	6679433	2381198	1767088	470787	7648305
VESTFOLD.....	689	22440	7285487	2106563	1465648	295516	4931955
TELEMARK.....	551	19010	5563940	2169994	1276468	1045766	6756116
AUST-AGDER.....	355	7450	1355427	563084	423560	70738	1245631
VEST-AGDER.....	441	14086	4368052	1302536	871605	386938	3583729
ROGALAND.....	1028	33309	11332183	3079099	2128722	419515	6940405
HORDALAND.....	1267	37458	7999546	2949516	2165267	634308	7321254
SOGN OG FJORDANE.....	363	8415	2585627	771317	494682	144650	2193445
MØRE OG ROMSDAL.....	1220	24650	5551344	1760826	1360946	311962	3652030
SØR- TRØNDELAG.....	760	18266	4279043	1388515	1047373	254547	3476840
NORD- TRØNDELAG.....	385	8663	2515689	671504	491960	227630	2562813
NORDLAND.....	685	15815	4035847	1327969	935906	337319	4554426
TROMS.....	352	6286	1370332	428671	320161	100272	1150989
FINNMARK.....	228	6286	1383997	463341	331654	161753	2075641
SVALBARD.....	1	671	100953	46381	58321	27924	160183
KONTINENTALSOKKELEN.....	1	440	4295778	3820677	47587	3887239	2527

1) TALLENE ER GITT EKSKL. MERVERDIavgift.

TABELL 9. HOVEDTALL ETTER FYLKE. STORE BEDRIFTER.

FYLKE	BE- DRIFTER	SYSSEL- SATTE	BRUTTO- PROD. VERDI 1)	BEAR- BEIDINGS VERDI 1)	OPPTJENT	BRUTTO-	BRANN-
					LØNN OG SOSIALE UTGIFTER	INVES- TERING	FORS. VERDI
			1000 KR.	1000 KR.	1000 KR.	1000 KR.	1000 KR.
HELE LANDET.....	8784	376847	103909474	35427497	23419664	10482697	84152683
ØSTFOLD.....	585	32706	8511406	2578069	2006121	405923	8812399
AKERSHUS.....	554	20962	4668631	1676042	1274038	299480	3881827
OSLO.....	1088	52987	15167355	4621003	3721266	652482	8561511
HEDMARK.....	458	14330	3266168	1024723	796704	203772	2904774
OPPLAND.....	387	13489	2893799	913678	760337	199827	2924216
BUSKERUD.....	551	27629	6558239	2320773	1738554	465147	7547185
VESTFOLD.....	454	21827	7203478	2064562	1443612	291153	4854021
TELEMARK.....	330	18382	5476762	2123611	1251611	1041986	6656599
AUST-AGDER.....	206	7064	1311538	539539	410056	68841	1199925
VEST-AGDER.....	283	13716	4316692	1277219	859920	385027	3533858
ROGALAND.....	647	32236	11162138	2998016	2090133	413426	6782745
HORDALAND.....	761	36094	7827782	2865924	2116249	626622	7158337
SOGN OG FJORDANE.....	217	8028	2486243	739173	482364	142615	2149913
MØRE OG ROMSDAL.....	805	23483	5402878	1688894	1321612	304591	3512012
SØR- TRØNDELAG.....	469	17537	4188611	1343610	1020997	250592	3386775
NORD- TRØNDELAG.....	237	8320	2477523	653389	480525	226023	2522553
NORDLAND.....	397	14999	3920602	1280600	910362	331416	4446012
TROMS.....	210	5903	1325984	404717	306671	98241	1111618
FINNMARK.....	143	6044	1346914	446897	322624	160370	2043693
SVALBARD.....	1	671	100953	46381	58321	27924	160183
KONTINENTALSOKKELEN.....	1	440	4295778	3820677	47587	3887239	2527

1) TALLENE ER GITT EKSKL. MERVERDIAVGIFT.

FYLKE/NÆRINGSHOVEDGRUPPE/KOMMUNE		BE- DRIFTER	SYSSEL- SATTE	BRUTTO- PROD. VERDI1)	BEAR- BEIDINGS- VERDI1)	OPPTJENT LØNN OG SOSIALE UTGIFTER	BRUTTO- INVES- TERING	VARE- BEHOLD- NING PR. 31-12-74
				1000 KR.	1000 KR.	1000 KR.	1000 KR.	1000 KR.
ØSTFOLD.....		585	32706	8511406	2578069	2006121	405923	2061354
2	BERGVERKSDRIFT.....	20	129	26249	13507	7216	1452	1236
29	BERGVERKSDRIFT ELLERS.....	20	129	26249	13507	7216	1452	1236
3 INDUSTRI.....		565	32577	8485157	2564562	1998905	404471	2060118
311-12	PRODUKSJON AV NÆRINGSMIDLER.....	94	3211	1650113	262896	190917	37193	185132
313	PRODUKSJON AV DRIKKEVARER.....	4	236	64200	46605	14242	6234	2957
314	PRODUKSJON AV TOBAKKSVARER.....	-	:	:	:	:	:	:
321	PRODUKSJON AV TEKSTILVARER.....	27	906	139566	43660	49361	2395	51250
322	PRODUKSJON AV KLÆR, UNNTATT SKOTØY.....	16	890	108546	46235	40635	1625	38904
323	PRODUKSJON AV LÆR OG LÆR- OG SKINNVARER, UNNTATT KLÆR OG SKOTØY.....	10	234	18589	9321	9568	400	3839
324	PRODUKSJON AV SKOTØY.....	13	245	28758	13402	10429	142	2479
331	PROD. AV TREVARER, UNNTATT MØBLER OG INNREDN.....	64	1286	301300	86247	71567	9003	51777
332	PRODUKSJON AV MØBLER OG INNREDNINGER AV TRE.....	20	430	62307	28897	22487	468	14725
341	TREFOREDLING.....	23	5596	2140076	492575	375116	150824	531519
342	GRAFISK PRODUKSJON OG FORLAGSVIRKSOMHET.....	36	1700	105175	61880	54221	12095	4892
351	PRODUKSJON AV KJEMISKE RÅVARER.....	13	1762	539714	165497	125280	31004	83564
352	PRODUKSJON AV KJEMISK-TEKNISKE PRODUKTER.....	10	335	68765	27551	19092	2622	22002
354	PRODUKSJON AV JORDOLJE- OG KULLPRODUKTER.....	2	:	:	:	:	:	:
355	PRODUKSJON OG REPARASJON AV GUMMIPRODUKTER.....	4	1172	168083	65276	68240	6654	94163
356	PRODUKSJON AV PLASTVARER.....	24	1143	234498	93126	66405	9851	35948
361	PRODUKSJON AV KERAMISKE PRODUKTER.....	3	:	:	:	:	:	:
362	PRODUKSJON AV GLASS OG GLASSVARER.....	5	662	146156	63233	45524	8901	24695
369	PRODUKSJON AV MINERALSKE PRODUKTER ELLERS.....	21	711	169688	62109	47243	3066	40033
371	PRODUKSJON AV JERN, STÅL OG FERROLEGERINGER.....	4	433	132141	70695	31974	21084	39624
372	PRODUKSJON AV IKKE-JERNHOLDIGE METALLER.....	3	89	13419	7135	5905	370	2775
381	PRODUKSJON AV METALLVARER.....	81	2817	444684	200928	172764	26797	84905
382	PRODUKSJON AV MASKINER.....	32	1616	317632	108598	95615	11961	128183
383	PROD. AV ELEKTRISKE APPARATER OG MATERIELL.....	10	1086	278921	147639	73204	13291	120289
384	PRODUKSJON AV TRANSPORTMIDLER.....	38	5326	1255551	411310	371828	46117	469904
39	INDUSTRIPRODUKSJON ELLERS.....	8	160	19769	9457	8506	416	5273
0101	HALDEN.....	82	4045	1097701	369992	251496	47752	304094
0102	SARPSBORG.....	43	4931	1528835	391019	322544	63371	402100
0103	FREDRIKSTAD.....	113	5641	1584980	442710	329453	66421	261097
0104	MOSS.....	74	5958	1611941	494681	369196	99561	302603
0111	HVALER.....	1	:	:	:	:	:	:
0113	BORGE.....	15	419	104020	42921	25733	5452	28982
0115	SKJEBERG.....	18	671	231387	64836	42350	13485	37799
0118	AREMARK.....	2	:	:	:	:	:	:
0119	MÅRER.....	12	219	37462	14621	11487	787	9196
0121	RØNSKOG.....	1	:	:	:	:	:	:
0122	TRØGSTAD.....	8	71	19713	5411	3186	1763	774
0123	SPYDEBERG.....	11	508	167521	45032	29123	3492	18389
0124	ASKIM.....	30	2001	376481	138729	118290	20279	167932
0125	EIDSBERG.....	31	662	174033	49642	34260	3645	12392
0127	SKIPTVET.....	4	25	4115	2188	1322	301	779
0128	RAKKESTAD.....	33	660	116163	43942	31031	10917	20873
0130	TUNE.....	28	2146	467739	130071	125087	16893	154070
0131	ROLVSØY.....	8	188	25843	12821	11707	1044	4775
0133	KRÅKERØY.....	13	3234	698769	231100	219564	35475	288774
0134	ONSØY.....	24	541	86197	35453	30052	8791	8566
0135	RÅDE.....	11	100	16451	6818	5185	935	946
0136	RYGGE.....	11	461	111031	33114	26275	4452	33656
0137	VÅLER.....	1	:	:	:	:	:	:
0138	HOBØL.....	11	192	46982	20954	17610	925	2903
AKERSHUS.....		554	20962	4668631	1676042	1274038	299480	993846
2	BERGVERKSDRIFT.....	19	286	78932	45678	20283	6953	10648
29	BERGVERKSDRIFT ELLERS.....	19	286	78932	45678	20283	6953	10648
3 INDUSTRI.....		535	20676	4589699	1630364	1253755	292527	983198
311-12	PRODUKSJON AV NÆRINGSMIDLER.....	84	1897	554877	93815	105381	20364	31198
313	PRODUKSJON AV DRIKKEVARER.....	2	:	:	:	:	:	:
321	PRODUKSJON AV TEKSTILVARER.....	25	671	98747	43397	31269	2354	24160
322	PRODUKSJON AV KLÆR, UNNTATT SKOTØY.....	15	391	31507	16254	14122	404	5549
324	PRODUKSJON AV SKOTØY.....	1	:	:	:	:	:	:
331	PROD. AV TREVARER, UNNTATT MØBLER OG INNREDN.....	71	1699	361810	128210	95759	36820	88051
332	PRODUKSJON AV MØBLER OG INNREDNINGER AV TRE.....	23	811	152254	56261	48807	3493	16034
341	TREFOREDLING.....	9	668	170693	59582	41998	6015	25686
342	GRAFISK PRODUKSJON OG FORLAGSVIRKSOMHET.....	30	1555	188557	80348	59557	5521	9067
351	PRODUKSJON AV KJEMISKE RÅVARER.....	3	434	135283	39049	27665	22298	25530
352	PRODUKSJON AV KJEMISK-TEKNISKE PRODUKTER.....	29	1049	336551	127415	71120	21219	55340
353	RAFFINERING AV JORDOLJE.....	1	:	:	:	:	:	:
354	PRODUKSJON AV JORDOLJE- OG KULLPRODUKTER.....	4	201	113042	34771	13238	521	15939
355	PRODUKSJON OG REPARASJON AV GUMMIPRODUKTER.....	3	213	26305	13672	13908	2231	8501
356	PRODUKSJON AV PLASTVARER.....	16	537	149772	54408	30826	5772	26600
362	PRODUKSJON AV GLASS OG GLASSVARER.....	1	:	:	:	:	:	:
369	PRODUKSJON AV MINERALSKE PRODUKTER ELLERS.....	26	670	192121	73512	44087	8036	26636
371	PRODUKSJON AV JERN, STÅL OG FERROLEGERINGER.....	1	:	:	:	:	:	:
372	PRODUKSJON AV IKKE-JERNHOLDIGE METALLER.....	3	50	14025	5785	3000	510	965
381	PRODUKSJON AV METALLVARER.....	75	1453	242624	104109	86336	18950	29118
382	PRODUKSJON AV MASKINER.....	38	1882	369071	165543	123046	83406	96316
383	PROD. AV ELEKTRISKE APPARATER OG MATERIELL.....	47	3896	878518	312303	247091	43739	298435
384	PRODUKSJON AV TRANSPORTMIDLER.....	17	1554	298531	133855	123163	5092	128955
385	PROD. AV TEKNISKE OG VITENSKAPELIGE INSTRUM., FOTOARTIKLER OG OPTISKE ARTIKLER.....	3	39	4191	2844	2475	21	10
39	INDUSTRIPRODUKSJON ELLERS.....	8	91	12374	5913	4510	1502	939

FYLKE/NÆRINGSHOVEDGRUPPE/KOMMUNE	BE- DRIFTER	SYSEL- SATTE	BRUTTO- PROD. VERDI 1)	BEAR- BEIDINGS- VERDI 1)	OPPTJENT LØNN OG SOSIALE UTGIFTER	BRUTTO- INVES- TERING	VARE- BEHOLD- NING PR. 31-12-74
0211 VESTBY.....	15	275	64489	22372	14950	2918	9689
0213 SKI.....	30	802	152136	69652	45721	7286	16626
0214 RS.....	16	183	52044	12735	10212	2798	1897
0215 FROGN.....	14	418	66871	29973	20814	1670	19517
0216 NESØDDEN.....	5	59	31428	7944	3626	1884	6081
0217 OPPEGÅRD.....	15	840	134193	59629	49177	7793	32255
0219 BÆRUM.....	95	4854	1107138	322290	314187	56471	228148
0220 ASKER.....	36	1966	474568	182604	137669	25369	218550
0221 AURSKOG- HØLAND.....	45	805	151955	69957	42051	9971	33169
0226 SØRUM.....	17	569	101113	45102	35519	57108	16397
0227 FET.....	17	382	69064	25587	21541	2430	8512
0228 RÆLINGEN.....	5	117	13751	7107	6704	235	335
0229 ENEBAKK.....	6	41	3798	2320	1895	517	1062
0230 LØRENSKOG.....	45	1506	383785	141891	90207	15050	53254
0231 SKEDSMO.....	69	4598	1042824	406136	282754	64686	246511
0233 NITTEDAL.....	22	360	84983	26371	22370	4198	10904
0234 GJERDRUM.....	3	73	13459	6681	3115	654	2492
0235 ULLENSAKER.....	26	564	152663	45529	32087	7684	20428
0236 NES.....	27	896	154604	52537	48183	15380	16617
0237 EIDSVOLL.....	32	1427	377576	125510	80106	12796	45226
0238 NANNESTAD.....	10	150	23613	8937	7503	1847	4225
0239 HURDAL.....	4	77	12576	5178	3647	735	1951
OSLO.....	1088	52987	15167355	4621003	3721266	652482	4526306
2 BERGVERKSDRIFT.....	3	168	12991	-1853	17168	8147	91
22 UTVINNING AV RØLJE OG NATURGASS.....	-	:	:	:	:	:	:
23 BRYTING OG UTVINNING AV MALM.....	-	:	:	:	:	:	:
29 BERGVERKSDRIFT ELLERS.....	3	:	:	:	:	:	:
3 INDUSTRI.....	1085	52819	15154364	4622856	3704098	644335	4526215
311-12 PRODUKSJON AV NÆRINGSMIDLER.....	115	5191	2028485	136607	311262	127687	166048
313 PRODUKSJON AV DRIKKEVARER.....	7	1763	625593	383108	124169	14954	56848
314 PRODUKSJON AV TOBAKKSVARER.....	3	:	:	:	:	:	:
321 PRODUKSJON AV TEKSTILVARER.....	26	522	53009	21309	27400	905	17656
322 PRODUKSJON AV KLÆR, UNNTATT SKOTØY.....	52	739	88332	30814	35202	2453	19030
323 PRODUKSJON AV LÆR OG LÆR- OG SKINNVARER, UNNTATT KLÆR OG SKOTØY.....	13	222	28717	12090	10993	835	4353
324 PRODUKSJON AV SKOTØY.....	3	37	2642	1867	2374	2	510
331 PROD. AV TREVARER, UNNTATT MØBLER OG INNREDN.....	19	408	34671	12783	27525	1954	15506
332 PRODUKSJON AV MØBLER OG INNREDNINGER AV TRE.....	25	280	34386	15876	16186	554	4170
341 TREFOREDNING.....	26	863	123216	38418	56792	4233	17726
342 GRAFISK PRODUKSJON OG FORLAGSVIRKSOMHET.....	344	12115	2444371	1056088	785448	158475	194507
351 PRODUKSJON AV KJEMISKE RÅVARER.....	7	244	78437	30623	18305	2361	17579
352 PRODUKSJON AV KJEMISK-TEKNISKE PRODUKTER.....	26	2258	512388	168665	159579	26646	119453
353 RAFFINERING AV JORDOLJE.....	2	:	:	:	:	:	:
354 PRODUKSJON AV JORDOLJE- OG KULLPRODUKTER.....	3	47	23680	10025	4151	422	1592
355 PRODUKSJON OG REPARASJON AV GUMMIPRODUKTER.....	3	115	6915	4000	7863	131	686
356 PRODUKSJON AV PLASTVARER.....	16	1100	57091	21248	87860	1746	6214
361 PRODUKSJON AV KERAMISKE PRODUKTER.....	-	:	:	:	:	:	:
362 PRODUKSJON AV GLASS OG GLASSVARER.....	3	203	3152	-3552	11671	23	830
369 PRODUKSJON AV MINERALISKE PRODUKTER ELLERS.....	19	667	149089	40593	53059	5069	6864
371 PRODUKSJON AV JERN, STÅL OG FERROLEGERINGER.....	6	2203	484383	214464	194438	16185	60083
372 PRODUKSJON AV IKKE-JERNHOLDIGE METALLER.....	4	270	13718	3258	29915	554	4641
381 PRODUKSJON AV METALLVARER.....	114	3645	668944	253950	248345	31205	125331
382 PRODUKSJON AV MASKINER.....	97	4832	2647456	545389	372549	51910	1605724
383 PROD. AV ELEKTRISKE APPARATER OG MATERIELL.....	55	8657	1750158	789901	671382	65021	633029
384 PRODUKSJON AV TRANSPORTMIDLER.....	44	4316	1446192	265021	326088	11361	1009831
385 PROD. AV TEKNISKE OG VITENSKAPELIGE INSTRUM., FOTOARTIKLER OG OPTISKE ARTIKLER.....	14	245	29271	16907	16426	595	5532
39 INDUSTRIPRODUKSJON ELLERS.....	39	1009	160952	65696	58309	6140	40322
HEDMARK.....	458	14330	3266168	1024723	796704	203772	614445
2 BERGVERKSDRIFT.....	18	121	18090	10480	5963	3015	864
29 BERGVERKSDRIFT ELLERS.....	18	121	18090	10480	5963	3015	864
3 INDUSTRI.....	440	14209	3248078	1014243	790741	200757	613581
311-12 PRODUKSJON AV NÆRINGSMIDLER.....	97	1880	713137	81325	98387	20955	83732
313 PRODUKSJON AV DRIKKEVARER.....	5	141	64304	25269	9721	5669	13916
321 PRODUKSJON AV TEKSTILVARER.....	7	192	33052	10783	8602	1102	7393
322 PRODUKSJON AV KLÆR, UNNTATT SKOTØY.....	18	577	55907	23418	25135	1392	11029
323 PRODUKSJON AV LÆR OG LÆR- OG SKINNVARER, UNNTATT KLÆR OG SKOTØY.....	5	157	26067	9720	6573	763	9007
324 PRODUKSJON AV SKOTØY.....	2	:	:	:	:	:	:
331 PROD. AV TREVARER, UNNTATT MØBLER OG INNREDN.....	135	4849	1271088	406117	276003	83194	281361
332 PRODUKSJON AV MØBLER OG INNREDNINGER AV TRE.....	17	547	73333	31066	27184	1605	14399
341 TREFOREDNING.....	6	676	122432	36676	38305	27035	16105
342 GRAFISK PRODUKSJON OG FORLAGSVIRKSOMHET.....	14	595	66048	39157	34254	4412	1699
351 PRODUKSJON AV KJEMISKE RÅVARER.....	1	:	:	:	:	:	:
352 PRODUKSJON AV KJEMISK-TEKNISKE PRODUKTER.....	2	:	:	:	:	:	:
355 PRODUKSJON OG REPARASJON AV GUMMIPRODUKTER.....	3	160	43000	15201	8562	3251	14192
356 PRODUKSJON AV PLASTVARER.....	9	470	60959	31222	25041	3618	10259
362 PRODUKSJON AV GLASS OG GLASSVARER.....	2	:	:	:	:	:	:
369 PRODUKSJON AV MINERALISKE PRODUKTER ELLERS.....	24	252	53163	20830	12938	14812	3837
371 PRODUKSJON AV JERN, STÅL OG FERROLEGERINGER.....	5	259	53693	32757	17183	5693	2605
372 PRODUKSJON AV IKKE-JERNHOLDIGE METALLER.....	4	172	113147	15074	11450	5238	12049
381 PRODUKSJON AV METALLVARER.....	32	850	139595	66700	49931	6129	35116
382 PRODUKSJON AV MASKINER.....	28	1219	200969	87537	76078	9031	63159
383 PROD. AV ELEKTRISKE APPARATER OG MATERIELL.....	9	379	49780	26528	21585	2580	10947
384 PRODUKSJON AV TRANSPORTMIDLER.....	9	315	39499	18767	18926	2227	4223
39 INDUSTRIPRODUKSJON ELLERS.....	6	92	6699	4368	3485	139	1187

FYLKE/NÆRINGSHOVEDGRUPPE/KOMMUNE	BE- DRIFTER	SYSSEL- SATTE	BRUTTO- PROD. VERDI <sup>1)</sup>	BEAR- BEIDINGS- VERDI <sup>1)</sup>	OPPTJENT	BRUTTO- INVES- TERING	VARE- BEHOLD- NING PR. 31-12-74
					LØNN OG SOSIALE UTGIFTER		
				1000 KR.	1000 KR.	1000 KR.	1000 KR.
0401 HAMAR.....	51	2468	536326	174226	146125	27736	71424
0402 KONGSVINGER.....	46	1247	235129	103607	67386	13452	53441
0412 RINGSAKER.....	72	3608	802905	249392	208431	30940	192175
0414 VANG.....	11	175	35894	13669	8756	1192	3581
0415 LØTEN.....	13	261	59681	17796	12099	2975	7506
0417 STANGE.....	36	796	279357	81153	43145	21538	35253
0418 NORD- ODAL.....	8	180	24621	10840	7602	763	8802
0419 SØR- ODAL.....	25	573	200208	49596	32841	7986	57110
0420 EIDSKOG.....	27	645	154517	52493	34497	4322	34801
0423 GRUE.....	15	395	71688	31571	20063	13982	10658
0425 ÅSNES.....	26	535	99030	36597	29330	3353	11070
0426 VÅLER.....	14	565	171628	56943	34567	18914	22849
0427 ELVERUM.....	47	1170	214137	84578	63556	12149	38002
0428 TRYSIL.....	15	430	97173	25965	22582	5325	21570
0429 ÅMOT.....	9	520	97428	24154	26776	26647	14119
0430 STOR- ELVDAL.....	5	254	46378	14637	13486	5380	13205
0432 RENDALEN.....	2	:	:	:	:	:	:
0434 ENGERDAL.....	4	67	8796	4467	3314	1574	6414
0435 TOLGA- OS.....	10	104	26811	-5239	5155	1094	1750
0437 TYNSET.....	13	210	78273	968	11024	3384	7030
0438 ALVDAL.....	7	103	19793	202	4933	942	3028
0439 FOLLDAL.....	2	:	:	:	:	:	:
OPPLAND.....	387	13489	2893799	913678	760337	199827	481009
2 BERGVERKSDRIFT.....	20	478	97877	51217	29992	17684	10320
23 BRYTING OG UTVINNING AV MALM.....	1	:	:	:	:	:	:
29 BERGVERKSDRIFT ELLERS.....	19	:	:	:	:	:	:
3 INDUSTRI.....	367	13011	2795922	862461	730345	182143	470689
311-12 PRODUKSJON AV NÆRINGSMIDLER.....	85	1380	722312	-8271	74204	43904	25807
313 PRODUKSJON AV DRIKKEVARER.....	5	115	33674	13361	7348	1440	4917
321 PRODUKSJON AV TEKSTILVARER.....	7	418	54318	24216	19641	1114	13593
322 PRODUKSJON AV KLÆR, UNNTATT SKOTØY.....	18	1114	97548	53693	43372	1645	15753
323 PRODUKSJON AV LÆR OG LÆR- OG SKINNVARER, UNNTATT KLÆR OG SKOTØY.....	3	49	4190	2041	1859	25	650
324 PRODUKSJON AV SKOTØY.....	2	:	:	:	:	:	:
331 PROD. AV TREVARER, UNNTATT MØBLER OG INNREDN.....	82	1595	387379	143665	82385	38115	70517
332 PRODUKSJON AV MØBLER OG INNREDNINGER AV TRE.....	24	945	164729	64197	49829	9810	37521
341 TREFOREDNING.....	6	869	214280	58776	51335	13046	27320
342 GRAFISK PRODUKSJON OG FORLAGSVIRKSOMHET.....	17	626	69652	38025	34265	4423	1581
352 PRODUKSJON AV KJEMISK-TEKNISKE PRODUKTER.....	1	:	:	:	:	:	:
354 PRODUKSJON AV JORDOLJE- OG KULLPRODUKTER.....	1	:	:	:	:	:	:
355 PRODUKSJON OG REPARASJON AV GUMMIPRODUKTER.....	1	:	:	:	:	:	:
356 PRODUKSJON AV PLASTVARER.....	8	268	61182	27610	16072	2061	10262
362 PRODUKSJON AV GLASS OG GLASSVARER.....	3	367	33455	21633	19724	438	14523
369 PRODUKSJON AV MINERALISKE PRODUKTER ELLERS.....	26	335	66034	29905	17597	2988	3394
371 PRODUKSJON AV JERN, STÅL OG FERROLEGERINGER.....	2	:	:	:	:	:	:
372 PRODUKSJON AV IKKE-JERNHOLDIGE METALLER.....	2	:	:	:	:	:	:
381 PRODUKSJON AV METALLVARER.....	29	1481	229900	120805	89561	11895	73264
382 PRODUKSJON AV MASKINER.....	21	544	79768	40144	33123	1490	29155
383 PROD. AV ELEKTRISKE APPARATER OG MATERIELL.....	2	:	:	:	:	:	:
384 PRODUKSJON AV TRANSPORTMIDLER.....	8	314	84503	23627	21191	12849	5017
39 INDUSTRIPRODUKSJON ELLERS.....	14	343	36027	17614	16090	942	13970
0501 LILLEHAMMER.....	54	1927	415591	116026	103166	24652	62362
0502 GJØVIK.....	75	3471	670395	265534	192611	24335	107706
0511 DOVRE.....	11	385	91052	37405	25294	15682	9699
0512 LESJA.....	2	:	:	:	:	:	:
0513 SKJÅK.....	5	110	26249	-3947	5798	4022	2731
0514 LOM.....	1	:	:	:	:	:	:
0515 VÅGÅ.....	9	140	23401	2233	6780	1140	4372
0517 SEL.....	24	476	129142	29760	26158	19595	8558
0518 FRON.....	22	428	83534	22537	20231	6740	12667
0520 RINGEBU.....	12	229	76102	15080	11273	8308	14741
0521 ØYER.....	12	166	66581	6628	9881	3071	4622
0522 GAUSDAL.....	12	246	62220	10564	12435	7753	5547
0528 ØSTRE TØTEN.....	34	639	171644	43917	29084	2812	24124
0529 VESTRE TØTEN.....	22	2624	566154	219980	180820	46768	129723
0532 JEVNAKER.....	11	939	156190	61683	51356	3892	34795
0533 LUNNER.....	7	121	34022	4155	6530	4979	6012
0534 GRAN.....	18	428	87248	34416	23136	5565	17531
0536 SØNDRE LAND.....	10	226	41133	16841	11751	12937	9690
0538 NORDRE LAND.....	11	408	56719	17464	18879	667	15068
0540 SØR- AURDAL.....	6	164	34219	10859	8412	2460	4564
0541 ETNEDAL.....	2	:	:	:	:	:	:
0542 NORD- AURDAL.....	15	157	27355	6976	7445	1138	3631
0543 VESTRE SLIDRE.....	3	30	21188	-5224	1394	25	575
0544 ØYSTRE SLIDRE.....	6	73	30501	2130	3533	1999	902
0545 VANG.....	3	28	4642	2265	1002	413	308

1) TALLENE ER GITT EKSKL. MERVERDIavgift.

FYLKE/NÆRINGSHOVEDGRUPPE/KOMMUNE		BE- DRIFTER	SYSSEL- SATTE	BRUTTO- PROD. VERDI1)	BEAR- BEIDINGS- VERDI1)	OPPTJENT LØNN OG SOSIALE UTGIFTER	BRUTTO- INVE- STERING	VARE- BEHOLD- NING PR. 31-12-74
				1000 KR.	1000 KR.	1000 KR.	1000 KR.	1000 KR.
BUSKERUD.....		551	27629	6558239	2320773	1738554	465147	1404138
2	BERGVERKSDRIFT.....	25	210	50959	32576	12606	4336	881
29	BERGVERKSDRIFT ELLERS.....	25	210	50959	32576	12606	4336	881
3 INDUSTRI.....		526	27419	6507280	2288197	1725948	460811	1403257
311-12	PRODUKSJON AV NÆRINGSMIDLER.....	69	1174	376424	37487	62262	14274	21857
313	PRODUKSJON AV DRIKKEVARER.....	3	176	50153	33813	12800	1139	3803
321	PRODUKSJON AV TEKSTILVARER.....	20	940	168374	63419	47789	5833	47594
322	PRODUKSJON AV KLÆR, UNNTATT SKOTØY.....	13	379	40587	21405	17261	222	12390
323	PRODUKSJON AV LÆR OG LÆR- OG SKINNVARER, UNNTATT KLÆR OG SKOTØY.....	1	:	:	:	:	:	:
324	PRODUKSJON AV SKOTØY.....	6	192	19233	8099	8136	249	6656
331	PROD. AV TREVARER, UNNTATT MØBLER OG INNREDN.....	94	1520	301371	101422	77521	17663	70878
332	PRODUKSJON AV MØBLER OG INNREDNINGER AV TRE.....	16	545	102445	31231	31230	2264	23176
341	TREFOREDLING.....	45	5237	1824197	491572	332794	139491	349791
342	GRAFISK PRODUKSJON OG FORLAGSVIRKSOMHET.....	25	1519	91244	54055	47724	3395	1103
351	PRODUKSJON AV KJEMISKE RÅVARER.....	4	140	75328	25672	9316	4180	5384
352	PRODUKSJON AV KJEMISK-TEKNISKE PRODUKTER.....	16	1022	339336	133333	73537	28057	61505
354	PRODUKSJON AV JORDOLJE- OG KULLPRODUKTER.....	2	:	:	:	:	:	:
355	PRODUKSJON OG REPARASJON AV GUMMIPRODUKTER.....	8	605	72231	40858	32869	2102	9723
356	PRODUKSJON AV PLASTVARER.....	21	599	113370	44329	33876	631	21873
362	PRODUKSJON AV GLASS OG GLASSVARER.....	3	393	52728	25909	24350	6903	9343
369	PRODUKSJON AV MINERALSKE PRODUKTER ELLERS.....	27	1499	462760	183756	104412	26577	50699
371	PRODUKSJON AV JERN, STÅL OG FERROLEGERINGER.....	1	:	:	:	:	:	:
372	PRODUKSJON AV IKKE-JERNHOLDIGE METALLER.....	3	135	30541	11671	8648	1004	3909
381	PRODUKSJON AV METALLVARER.....	52	1690	318440	145600	106309	21156	85559
382	PRODUKSJON AV MASKINER.....	41	4046	849012	299597	300282	95693	304743
383	PROD. AV ELEKTRISKE APPARATER OG MATERIELL.....	22	2336	533586	265067	163207	56209	165153
384	PRODUKSJON AV TRANSPORTMIDLER.....	21	2445	542672	206817	176817	28930	105759
385	PROD. AV TEKNISKE OG VITENSKAPELIGE INSTRUM., FOTOARTIKLER OG OPTISKE ARTIKLER.....	6	448	81872	37934	31608	443	26524
39	INDUSTRIPRODUKSJON ELLERS.....	7	242	34640	14036	15355	4027	13021
0601	RINGERIKE.....	69	3321	952298	312553	203085	119061	166394
0602	DRAMMEN.....	150	10301	2065853	780984	627410	102633	410377
0604	KONGSBERG.....	40	3776	852681	320043	269659	54198	302517
0615	FLÅ.....	5	:	:	:	:	:	:
0616	NES.....	11	175	34367	12406	9081	3021	3281
0617	GOL.....	15	188	54974	14136	10850	2011	5429
0618	HEMSEDAL.....	5	36	8954	-3129	1723	54	1240
0619	ÅL.....	16	300	43755	13333	14663	2538	5415
0620	HOL.....	9	186	24213	13033	9405	1786	6722
0621	SIGDAL.....	10	506	108671	31557	30422	2002	26879
0622	KRØDSHERAD.....	8	199	37239	16931	10273	1987	6863
0623	MODUM.....	41	1321	260059	96391	75129	16817	67452
0624	ØVRE EIKER.....	40	1144	284684	85448	72423	15809	65540
0625	NEDRE EIKER.....	39	1453	266939	98455	78157	15051	53327
0626	LIER.....	41	2159	586507	222981	150994	85976	134570
0627	RØYKEN.....	20	1242	484557	176813	86185	19886	51519
0628	HURUM.....	17	1057	444685	111792	76112	11828	87574
0631	FLESBERG.....	8	158	30893	11177	8171	2077	6143
0632	ROLLAG.....	2	:	:	:	:	:	:
0633	NORE OG UVDAL.....	5	62	11076	2980	2946	-159	1833
VESTFOLD.....		454	21827	7203478	2064562	1443612	291153	1674194
2	BERGVERKSDRIFT.....	37	389	90881	58806	25875	10264	9177
29	BERGVERKSDRIFT ELLERS.....	37	389	90881	58806	25875	10264	9177
3 INDUSTRI.....		417	21438	7112597	2005756	1417737	280889	1665017
311-12	PRODUKSJON AV NÆRINGSMIDLER.....	70	1818	790641	170631	103507	27542	129320
313	PRODUKSJON AV DRIKKEVARER.....	4	169	49440	30828	10498	3182	3041
314	PRODUKSJON AV TOBAKKSVARER.....	-	:	:	:	:	:	:
321	PRODUKSJON AV TEKSTILVARER.....	15	528	94080	43341	27891	8416	18713
322	PRODUKSJON AV KLÆR, UNNTATT SKOTØY.....	7	186	18420	10221	7972	558	4503
323	PRODUKSJON AV LÆR OG LÆR- OG SKINNVARER, UNNTATT KLÆR OG SKOTØY.....	1	:	:	:	:	:	:
324	PRODUKSJON AV SKOTØY.....	2	:	:	:	:	:	:
331	PROD. AV TREVARER, UNNTATT MØBLER OG INNREDN.....	61	1335	329784	116754	79796	34830	76070
332	PRODUKSJON AV MØBLER OG INNREDNINGER AV TRE.....	4	246	33533	16759	14748	1158	3417
341	TREFOREDLING.....	13	1280	393094	131709	76359	26376	83462
342	GRAFISK PRODUKSJON OG FORLAGSVIRKSOMHET.....	22	1051	76951	47351	40639	3930	1094
351	PRODUKSJON AV KJEMISKE RÅVARER.....	4	264	110515	29158	19399	1451	8119
352	PRODUKSJON AV KJEMISK-TEKNISKE PRODUKTER.....	6	927	340409	83361	65696	29636	53375
353	RAFFINERING AV JORDOLJE.....	1	:	:	:	:	:	:
354	PRODUKSJON AV JORDOLJE- OG KULLPRODUKTER.....	2	:	:	:	:	:	:
355	PRODUKSJON OG REPARASJON AV GUMMIPRODUKTER.....	2	:	:	:	:	:	:
356	PRODUKSJON AV PLASTVARER.....	11	270	52948	18271	16446	2663	15669
369	PRODUKSJON AV MINERALSKE PRODUKTER ELLERS.....	23	504	153082	68644	31585	12315	15146
371	PRODUKSJON AV JERN, STÅL OG FERROLEGERINGER.....	4	540	112531	53125	37884	10777	14689
372	PRODUKSJON AV IKKE-JERNHOLDIGE METALLER.....	4	549	181747	31447	38479	6323	89263
381	PRODUKSJON AV METALLVARER.....	69	3317	793522	320305	216554	36379	189751
382	PRODUKSJON AV MASKINER.....	22	937	221445	75112	71515	12205	56662
383	PROD. AV ELEKTRISKE APPARATER OG MATERIELL.....	23	1342	285399	105925	94033	13589	69336
384	PRODUKSJON AV TRANSPORTMIDLER.....	37	5251	1146977	470323	402250	40795	416075
39	INDUSTRIPRODUKSJON ELLERS.....	10	356	49318	24656	21548	1475	5941

1) TALLENE ER GITT EKSKL. MERVERDIAVGIFT.

FYLKE/NÆRINGSHOVEDGRUPPE/KOMMUNE	BE- DRIFTER	SYSSEL- SATTE	BRUTTO- PROD. VERDI <sup>1)</sup>	BEAR- BEIDINGS- VERDI <sup>1)</sup>	OPPTJENT LØNN OG SOSIALE UTGIFTER	BRUTTO- INVES- TERING	VARE- BEHOLD- NING PR. 31-12-74
			1000 KR.	1000 KR.	1000 KR.	1000 KR.	1000 KR.
0702 HOLMESTRAND.....	21	1779	459703	146800	110892	15301	190201
0703 HORTEN.....	33	3101	843340	295647	234066	32719	232950
0705 TØNSBERG.....	47	3406	773146	266647	215210	34248	249654
0706 SANDEFJORD.....	82	4344	1124714	368823	313471	58628	182806
0707 LARVIK.....	49	2527	724130	242691	158672	49801	135725
0708 STAVERN.....	8	287	47273	17996	17167	1655	15254
0711 SVELVIK.....	13	697	185688	75648	39190	11937	34254
0713 SANDE.....	15	527	157168	41634	30428	8520	32035
0714 HOF.....	9	203	46895	17051	12815	5238	9283
0716 VÅLE.....	12	366	71684	35536	20837	3874	9314
0717 BORRE.....	16	435	59651	31025	27403	3732	8963
0718 RAMNES.....	3	21	4600	2892	936	451	1578
0719 ANDEBU.....	9	90	16051	5501	4795	197	2710
0720 STOKKE.....	22	397	72701	33171	22354	3378	9447
0721 SEM.....	40	2037	2196228	302395	137065	31521	465938
0722 NØTTERØY.....	9	178	41366	14845	11080	3980	7028
0723 TJØME.....	3	42	5853	2640	2440	30	411
0725 TJØLLING.....	22	422	91184	42203	26351	6852	20838
0726 BRUNLANES.....	17	378	85331	42401	26586	10582	14192
0727 HEDRUM.....	20	543	179023	76411	28878	8355	50300
0728 LARDAL.....	4	47	17749	4605	2976	154	1313
TELEMARK.....	330	18382	5476762	2123611	1251611	1041986	1111203
2 BE RGVERKSDRIFT.....	21	242	56747	32384	15325	5220	1110
29 BE RGVERKSDRIFT ELLERS.....	21	242	56747	32384	15325	5220	1110
3 INDUSTRI.....	309	18140	5420015	2091227	1236286	1036766	1110093
311-12 PRODUKSJON AV NÆRINGSMIDLER.....	53	1060	294455	42571	56075	4025	22049
313 PRODUKSJON AV DRIKKEVARER.....	3	134	30387	23049	8114	6638	642
314 PRODUKSJON AV TOBAKKSVARER.....	-	:	:	:	:	:	:
321 PRODUKSJON AV TEKSTILVARER.....	11	238	47171	20186	8831	2270	6347
322 PRODUKSJON AV KLÆR, UNNTATT SKOTØY.....	7	73	6171	2828	2251	279	1029
323 PRODUKSJON AV LÆR OG LÆR- OG SKINNVARER, UNNTATT KLÆR OG SKOTØY.....	2	:	:	:	:	:	:
324 PRODUKSJON AV SKOTØY.....	5	116	10204	4210	4588	164	3777
331 PROD. AV TREVARER, UNNTATT MØBLER OG INNREDN.....	59	917	171784	61249	45047	10980	47378
332 PRODUKSJON AV MØBLER OG INNREDNINGER AV TRE.....	5	39	3878	2125	1482	416	715
341 TREFOREDLING.....	13	1212	581799	120727	85265	23528	129817
342 GRAFISK PRODUKSJON OG FORLAGSVIRKSOMHET.....	19	658	67517	39312	32639	3152	1219
351 PRODUKSJON AV KJEMISKE RÅVARER.....	4	3628	1491900	584166	310805	860440	193233
352 PRODUKSJON AV KJEMISKE-TEKNISKE PRODUKTER.....	3	80	25176	12229	5000	561	4494
354 PRODUKSJON AV JORDOLJE- OG KULLPRODUKTER.....	3	150	61491	22680	9982	5889	3794
355 PRODUKSJON OG REPARASJON AV GUMMIPRODUKTER.....	2	:	:	:	:	:	:
356 PRODUKSJON AV PLASTVARER.....	7	836	191712	77718	53679	5706	35802
361 PRODUKSJON AV KERAMISKE PRODUKTER.....	1	:	:	:	:	:	:
369 PRODUKSJON AV MINERALSKE PRODUKTER ELLERS.....	19	893	379241	180343	63497	38661	40367
371 PRODUKSJON AV JERN, STÅL OG FERROLEGERINGER.....	5	1338	669820	266349	89199	7346	160819
372 PRODUKSJON AV IKKE-JERNHOLDIGE METALLER.....	4	842	359014	170215	62983	29101	103507
381 PRODUKSJON AV METALLVARER.....	27	733	94310	51605	50698	2701	18112
382 PRODUKSJON AV MASKINER.....	25	1836	352989	136249	125854	7096	164128
383 PROD. AV ELEKTRISKE APPARATER OG MATERIELL.....	9	1070	218963	90371	68047	12698	53598
384 PRODUKSJON AV TRANSPORTMIDLER.....	20	1593	269624	127284	112911	14633	106748
39 INDUSTRIPRODUKSJON ELLERS.....	3	74	12737	6013	4520	748	1555
0805 PORSGRUNN.....	69	8214	2997782	1210805	611397	207502	643498
0806 SKIEN.....	86	3397	1013165	283324	224096	42984	208332
0807 NOTODDEN.....	28	2121	584083	245642	131541	14255	115083
0811 SILJAN.....	3	23	4908	1680	1160	154	740
0814 BAMBLE.....	16	778	169647	66833	53482	739823	19697
0815 KRAGERØ.....	29	1347	222410	117422	86450	12242	36599
0817 DRANGEDAL.....	10	114	16510	7023	4663	539	1662
0819 NOME.....	21	662	122689	51050	39430	4883	28551
0821 BØ.....	14	153	25980	6295	7303	1030	8022
0822 SAUHERAD.....	9	82	22155	3694	3474	558	1738
0826 TINN.....	17	1119	239164	109569	71877	4628	33427
0827 HJARTDAL.....	2	:	:	:	:	:	:
0828 SELJORD.....	4	95	15435	6031	4473	5853	5480
0829 KVITSEID.....	9	63	9352	586	2365	708	1331
0830 NISSEDAL.....	3	37	5262	1748	1444	116	1181
0831 FYRESDAL.....	2	:	:	:	:	:	:
0833 TOKKE.....	2	:	:	:	:	:	:
0834 VINJE.....	6	109	21996	8354	5244	1227	5044

1) TALLENE ER GITT EKSKL. MERVERDIAVGIFT.



FYLKE/NÆRINGSHOVEDGRUPPE/KOMMUNE		BE- DRIFTER	SYSSEL- SATTE	BRUTTO- PROD. VERDI1)	BEAR- BEIDINGS- VERDI1)	OPPTJENT LØNN OG SOSIALE UTGIFTER	BRUTTO- INVE- STERING	VARE- BEHOLD- NING PR. 31-12-74
				1000 KR.	1000 KR.	1000 KR.	1000 KR.	1000 KR.
AUST-AGDER.....		206	7064	1311538	539539	410056	68841	376141
2	BERGVERKSDRIFT.....	13	130	25871	14043	7446	1686	3518
23	BRYTING OG UTVINNING AV MALM.....	1	:	:	:	:	:	:
29	BERGVERKSDRIFT ELLERS.....	12	:	:	:	:	:	:
3	INDUSTRI.....	193	6934	1285667	525496	402610	67155	372623
311-12	PRODUKSJON AV NÆRINGSMIDLER.....	30	330	96947	13565	15559	1390	11488
313	PRODUKSJON AV DRIKKEVARER.....	3	118	42264	31606	7546	2576	6366
321	PRODUKSJON AV TEKSTILVARER.....	3	61	5621	2186	2493	72	2013
322	PRODUKSJON AV KLÆR, UNNTATT SKOTØY.....	1	:	:	:	:	:	:
331	PROD. AV TREVARER, UNNTATT MØBLER OG INNREDN.....	31	422	94436	36909	21166	5087	29658
332	PRODUKSJON AV MØBLER OG INNREDNINGER AV TRE.....	6	163	30037	12203	8898	10861	6475
341	TREFOREDLING.....	4	246	75904	21934	16781	4432	24033
342	GRAFISK PRODUKSJON OG FORLAGSVIRKSOMHET.....	7	434	15413	10238	9720	1738	43
351	PRODUKSJON AV KJEMISKE RÅVARER.....	2	:	:	:	:	:	:
354	PRODUKSJON AV JORDOLJE- OG KULLPRODUKTER.....	1	:	:	:	:	:	:
355	PRODUKSJON OG REPARASJON AV GUMMIPRODUKTER.....	3	21	3590	1515	1371	124	1723
356	PRODUKSJON AV PLASTVARER.....	4	80	15640	6045	3827	152	1858
362	PRODUKSJON AV GLASS OG GLASSVARER.....	2	:	:	:	:	:	:
369	PRODUKSJON AV MINERALSKE PRODUKTER ELLERS.....	9	73	15847	6827	4106	2265	1816
372	PRODUKSJON AV IKKE-JERNHOLDIGE METALLER.....	1	:	:	:	:	:	:
381	PRODUKSJON AV METALLVARER.....	17	441	63258	30317	25740	5862	11101
382	PRODUKSJON AV MASKINER.....	14	953	207298	92720	64153	6940	96594
383	PROD. AV ELEKTRISKE APPARATER OG MATERIELL.....	6	1097	74187	55612	54193	2159	15213
384	PRODUKSJON AV TRANSPORTMIDLER.....	44	1508	328993	110609	94775	9685	92159
385	PROD. AV TEKNISKE OG VITENSKAPELIGE INSTRUM., FOTOARTIKLER OG OPTISKE ARTIKLER.....	2	:	:	:	:	:	:
39	INDUSTRIPRODUKSJON ELLERS.....	3	134	16066	5850	6903	470	4508
0901	RISØR.....	28	691	152492	50620	38201	3185	36895
0903	ARENDAL.....	32	1323	228249	105686	72510	9434	79143
0904	GRIMSTAD.....	37	938	161702	53257	52791	5117	44267
0911	GJERSTAD.....	5	152	27430	14904	9584	1302	2633
0912	VEGÅRSHEI.....	3	:	:	:	:	:	:
0914	TVEDESTRAND.....	14	265	49465	20404	15229	3449	9796
0918	MOLAND.....	9	659	136081	62821	51267	5011	58201
0919	FROLAND.....	5	53	6492	3397	2879	122	1209
0920	ØYESTAD.....	16	385	97662	36608	23714	8408	20991
0921	TROMØY.....	6	548	140474	47897	35764	6155	54288
0922	HISØY.....	5	875	47576	44946	42001	416	780
0926	LILLESAND.....	17	506	124937	47983	29829	4177	26063
0928	BIRKENES.....	12	335	59279	21406	19730	17657	16322
0929	ÅMLI.....	4	195	54792	21022	10172	1797	22190
0935	IVELAND.....	2	:	:	:	:	:	:
0937	EVJE OG HORNNES.....	8	63	11622	5785	3147	2370	2150
0938	BYGLAND.....	3	42	7544	881	1830	159	580
VEST-AGDER.....		283	13716	4316692	1277219	859920	385027	984989
2	BERGVERKSDRIFT.....	4	38	7016	3574	1946	1089	10
29	BERGVERKSDRIFT ELLERS.....	4	38	7016	3574	1946	1089	10
3	INDUSTRI.....	279	13678	4309676	1273645	857974	383938	984979
311-12	PRODUKSJON AV NÆRINGSMIDLER.....	49	958	286964	57478	47889	13104	18853
313	PRODUKSJON AV DRIKKEVARER.....	1	:	:	:	:	:	:
314	PRODUKSJON AV TOBAKKSVARER.....	3	:	:	:	:	:	:
321	PRODUKSJON AV TEKSTILVARER.....	15	586	122133	41003	28052	4167	24906
322	PRODUKSJON AV KLÆR, UNNTATT SKOTØY.....	3	58	5649	2548	2414	78	1311
323	PRODUKSJON AV LÆR OG LÆR- OG SKINNVARER, UNNTATT KLÆR OG SKOTØY.....	6	190	35908	13831	10292	170	8814
331	PROD. AV TREVARER, UNNTATT MØBLER OG INNREDN.....	44	986	214635	73281	55509	26534	45306
332	PRODUKSJON AV MØBLER OG INNREDNINGER AV TRE.....	12	294	45230	18431	15297	575	9699
341	TREFOREDLING.....	7	1387	388353	120654	89627	93385	13672
342	GRAFISK PRODUKSJON OG FORLAGSVIRKSOMHET.....	14	899	56378	36732	28933	1702	1177
351	PRODUKSJON AV KJEMISKE RÅVARER.....	1	:	:	:	:	:	:
352	PRODUKSJON AV KJEMISK-TEKNISKE PRODUKTER.....	3	71	20646	6070	4661	2637	8039
354	PRODUKSJON AV JORDOLJE- OG KULLPRODUKTER.....	1	:	:	:	:	:	:
355	PRODUKSJON OG REPARASJON AV GUMMIPRODUKTER.....	4	35	4782	2220	1705	142	813
356	PRODUKSJON AV PLASTVARER.....	7	218	40881	20227	12214	2171	13833
369	PRODUKSJON AV MINERALSKE PRODUKTER ELLERS.....	12	127	38363	15051	8242	3005	2339
371	PRODUKSJON AV JERN, STÅL OG FERROLEGERINGER.....	4	842	412945	154584	66265	47613	186044
372	PRODUKSJON AV IKKE-JERNHOLDIGE METALLER.....	4	2135	1503848	198997	150006	142985	346222
381	PRODUKSJON AV METALLVARER.....	27	1092	200687	84135	73229	18350	30075
382	PRODUKSJON AV MASKINER.....	23	681	145675	70258	51415	3933	30216
383	PROD. AV ELEKTRISKE APPARATER OG MATERIELL.....	2	:	:	:	:	:	:
384	PRODUKSJON AV TRANSPORTMIDLER.....	34	2575	544287	209449	177660	20710	214321
385	PROD. AV TEKNISKE OG VITENSKAPELIGE INSTRUM., FOTOARTIKLER OG OPTISKE ARTIKLER.....	1	:	:	:	:	:	:
39	INDUSTRIPRODUKSJON ELLERS.....	2	:	:	:	:	:	:

1) TALLENE ER GITT EKSKL. MERVERDIAVGIFT.

FYLKE/NÆRINGSHOVEDGRUPPE/KOMMUNE		BE- DRIFTER	SYSSEL- SATTE	BRUTTO- PROD. VERDI1)	BEAR- BEIDINGS- VERDI1)	OPPTJENT LØNN OG SOSIALE UTGIFTER	BRUTTO- INVES- TERING	VARE- BEHOLD- NING PR. 31-12-74
				1000 KR.	1000 KR.	1000 KR.	1000 KR.	1000 KR.
1001	KRISTIANSAND.....	123	7106	2520254	711128	454226	109065	549013
1002	MANDAL.....	26	1569	324060	117448	100841	17048	109779
1003	FARSUND.....	11	736	231101	51649	44266	110449	57334
1004	FLEKKEFJORD.....	30	1107	228268	76347	60563	9265	56453
1014	VENNESLA.....	23	1579	458890	141640	105219	94057	31112
1017	SONGDALEN.....	9	256	55805	24844	19019	1696	6035
1018	SØGNE.....	13	258	41521	17850	14093	735	9158
1021	MARNARDAL.....	6	47	14379	3194	2669	835	1400
1027	AUDNEDAL.....	4	119	43109	10689	6588	10984	12546
1029	LINDESNES.....	11	136	29880	7364	6787	4091	4951
1032	LYNGDAL.....	11	257	61239	17771	12950	2928	7690
1034	HÅGEBOSTAD.....	3	57	9994	3605	2551	510	974
1037	KVINESDAL.....	10	459	293745	91343	28607	23066	138110
1046	SIRDAL.....	3	30	4447	2347	1541	298	434
ROGALAND.....		647	32236	11162138	2998016	2090133	413426	2407721
2	BERGVERKSDRIFT.....	22	1140	151521	80555	105462	11047	24562
22	UTVINNING AV RÅOLJE OG NATURGASS.....	-	:	:	:	:	:	:
23	BRYTING OG UTVINNING AV MALM.....	1	:	:	:	:	:	:
29	BERGVERKSDRIFT ELLERS.....	21	:	:	:	:	:	:
3	INDUSTRI.....	625	31096	11010617	2917461	1984671	402379	2383159
311-12	PRODUKSJON AV NÆRINGSMIDLER.....	164	3989	1924792	82881	227607	73603	198925
313	PRODUKSJON AV DRIKKEVARER.....	5	267	80725	55584	19187	2446	4937
314	PRODUKSJON AV TOBAKKSVARER.....	-	:	:	:	:	:	:
321	PRODUKSJON AV TEKSTILVARER.....	32	1358	195327	79911	64177	11092	39032
322	PRODUKSJON AV KLÆR, UNNTATT SKOTØY.....	14	931	119502	49827	41273	1863	34847
323	PRODUKSJON AV LÆR OG LÆR- OG SKINNVARER, UNNTATT KLÆR OG SKOTØY.....	6	57	2378	1479	1448	45	260
324	PRODUKSJON AV SKOTØY.....	1	:	:	:	:	:	:
331	PROD. AV TREVARER, UNNTATT MØBLER OG INNREDN.....	59	1822	826133	301286	117228	20196	74787
332	PRODUKSJON AV MØBLER OG INNREDNINGER AV TRE.....	28	343	43657	22205	16818	764	6225
341	TREFOREDLING.....	4	78	16894	3358	4536	180	3328
342	GRAFISK PRODUKSJON OG FORLAGSVIRKSOMHET.....	49	2667	257401	138656	111009	19709	15797
351	PRODUKSJON AV KJEMISKE RÅVARER.....	1	:	:	:	:	:	:
352	PRODUKSJON AV KJEMISKE-TEKNISKE PRODUKTER.....	7	209	66899	18116	13390	4064	6331
353	RAFFINERING AV JORDOLJE.....	2	:	:	:	:	:	:
354	PRODUKSJON AV JORDOLJE- OG KULLPRODUKTER.....	2	:	:	:	:	:	:
355	PRODUKSJON OG REPARASJON AV GUMMIPRODUKTER.....	4	81	12298	5368	4347	822	3979
356	PRODUKSJON AV PLASTVARER.....	8	93	15578	6902	4077	494	1579
361	PRODUKSJON AV KERAMISKE PRODUKTER.....	4	607	49360	35677	31537	711	22379
362	PRODUKSJON AV GLASS OG GLASSVARER.....	4	60	13896	5867	3509	470	568
369	PRODUKSJON AV MINERALSKE PRODUKTER ELLERS.....	33	530	119389	54261	32021	26346	10388
371	PRODUKSJON AV JERN, STÅL OG FERROLEGERINGER.....	7	3054	773903	314300	206756	39612	350317
372	PRODUKSJON AV IKKE-JERNHOLDIGE METALLER.....	6	1355	601883	213047	104032	26026	131031
381	PRODUKSJON AV METALLVARER.....	70	2059	398838	159055	133638	47607	73077
382	PRODUKSJON AV MASKINER.....	61	4368	2868825	582243	359440	67100	674122
383	PROD. AV ELEKTRISKE APPARATER OG MATERIELL.....	8	250	61724	20397	16108	11863	5600
384	PRODUKSJON AV TRANSPORTMIDLER.....	40	6336	1359514	464138	430156	41635	631651
385	PROD. AV TEKNISKE OG VITENSKAPELIGE INSTRUM., FOTOARTIKLER OG OPTISKE ARTIKLER.....	1	:	:	:	:	:	:
39	INDUSTRIPRODUKSJON ELLERS.....	5	308	47702	23618	17848	1045	9037
1101	EIGERSUND.....	39	1316	505674	114986	82363	45332	86101
1102	SANDNES.....	93	4513	759947	307321	244216	36659	199950
1103	STAVANGER.....	207	10427	4677149	941724	705382	114162	962117
1106	HAUGESUND.....	55	3240	599871	183889	193554	15516	241579
1111	SOKNDAL.....	2	:	:	:	:	:	:
1112	LUND.....	6	416	85663	39830	23269	4777	10372
1114	BJERKREIM.....	4	72	28899	-1991	3936	3239	3061
1119	HÅ.....	28	633	221271	-3415	39485	10335	23607
1120	KLEPP.....	29	1721	805878	249422	115705	22252	85599
1121	TIME.....	25	1571	339027	111963	105674	25036	93719
1122	GJESDAL.....	15	622	129105	32428	29617	8717	16329
1124	SOLA.....	12	1388	1079446	347234	124036	20731	144231
1127	RANDABERG.....	7	122	24637	11595	7290	1368	3717
1129	FORSAND.....	5	37	8500	4332	2313	1146	202
1130	STRAND.....	12	1379	272776	124997	89622	11484	113128
1133	HJELMELAND.....	7	89	33379	16125	4525	5868	1293
1134	SULDAL.....	6	39	8198	-2940	1651	526	1073
1135	SAUDA.....	7	1066	394562	139305	77134	22067	206095
1141	FINNØY.....	2	:	:	:	:	:	:
1142	RENNESØY.....	2	:	:	:	:	:	:
1144	KVITSØY.....	2	:	:	:	:	:	:
1145	BOKN.....	1	:	:	:	:	:	:
1146	TYSVÆR.....	5	72	15645	6207	3714	-33	3375
1149	KARMØY.....	65	2891	997329	332382	197308	54800	186846
1151	UTSIRA.....	2	:	:	:	:	:	:
1154	VINDAFJORD.....	9	123	57020	-3844	6631	4779	1872

1) TALLENE ER GITT EKSKL. MERVERDIAVGIFT.

FYLKE/NÆRINGSHOVEDGRUPPE/KOMMUNE		BE-DRIFTER	SYSSEL-SATTE	BRUTTO-PROD. VERD1)	BEAR-HEIDINGS-VERD1)	OPPTJENT LØNN OG SOSIALE UTGIFTER	BRUTTO-INVEST-TERING	VARE-BEHOLD-NING PR. 31-12-74
				1000 KR.	1000 KR.	1000 KR.	1000 KR.	1000 KR.
HORDALAND.....		761	36094	7827782	2865924	2116249	626622	1896370
2	BERGVERKSDRIFT.....	16	182	29482	15089	12892	12708	1182
21	BRYTING AV KULL.....	-	:	:	:	:	:	:
22	UTVINNING AV ROLJE OG NATURGASS.....	-	:	:	:	:	:	:
29	BERGVERKSDRIFT ELLERS.....	16	:	:	:	:	:	:
3	INDUSTRI.....	745	35912	7798300	2850835	2103357	613914	1895188
311-12	PRODUKSJON AV NÆRINGSMIDLER.....	130	4286	1335123	237876	234084	69669	206156
313	PRODUKSJON AV DRIKKEVARER.....	4	555	199091	137860	41193	6572	13835
314	PRODUKSJON AV TOBAKKSVARER.....	-	:	:	:	:	:	:
321	PRODUKSJON AV TEKSTILVARER.....	64	3635	490237	173665	169144	12603	126503
322	PRODUKSJON AV KLÆR, UNNTATT SKOTØY.....	32	1418	151236	67548	62171	-6577	36085
323	PRODUKSJON AV LÆR OG LÆR- OG SKINNVARER, UNNTATT KLÆR OG SKOTØY.....	10	240	62754	22679	12345	961	6316
324	PRODUKSJON AV SKOTØY.....	7	271	28141	12658	12170	137	6522
331	PROD. AV TREVARER, UNNTATT MØBLER OG INNREDN.....	58	599	84384	35906	27496	2418	9720
332	PRODUKSJON AV MØBLER OG INNREDNINGER AV TRE.....	39	1267	223114	104825	67679	9804	41149
341	TREFOREDNING.....	9	379	51684	20735	19291	1797	7686
342	GRAFISK PRODUKSJON OG FORLAGSVIRKSOMHET.....	61	3654	228406	118531	112282	14828	8185
351	PRODUKSJON AV KJEMISKE RRVARER.....	7	587	187309	77993	44193	8360	35601
352	PRODUKSJON AV KJEMISK-TEKNISKE PRODUKTER.....	10	444	116411	32268	27627	754	22450
353	RAFFINERING AV JORDOLJE.....	1	:	:	:	:	:	:
354	PRODUKSJON AV JORDOLJE- OG KULLPRODUKTER.....	2	:	:	:	:	:	:
355	PRODUKSJON OG REPARASJON AV GUMMIPRODUKTER.....	4	87	15096	7822	5616	1776	2469
356	PRODUKSJON AV PLASTVARER.....	15	341	57970	26467	16614	3253	8951
362	PRODUKSJON AV GLASS OG GLASSVARER.....	3	40	5315	3238	1964	161	849
369	PRODUKSJON AV MINERALSKE PRODUKTER ELLERS.....	34	622	149811	49582	37163	7386	20240
371	PRODUKSJON AV JERN, STÅL OG FERROLEGERINGER.....	5	1200	528226	182244	90805	55739	159255
372	PRODUKSJON AV IKKE-JERNHOLDIGE METALLER.....	8	1732	686385	167500	129023	66201	261137
381	PRODUKSJON AV METALLVARER.....	74	2099	323504	158190	123490	13028	55854
382	PRODUKSJON AV MASKINER.....	53	2503	572298	241933	168312	32536	300403
383	PROD. AV ELEKTRISKE APPARATER OG MATERIELL.....	18	965	167507	83504	65972	7221	45921
384	PRODUKSJON AV TRANSPORTMIDLER.....	77	8074	1921527	752313	573983	100566	507079
385	PROD. AV TEKNISKE OG VITENSKAPELIGE INSTRUM., FOTOARTIKLER OG OPTISKE ARTIKLER.....	4	189	25757	11791	10352	1236	1334
39	INDUSTRIPRODUKSJON ELLERS.....	16	377	65034	25510	19778	640	8319
1201	BERGEN.....	392	22038	4275029	1606848	1260636	162928	1086493
1211	ETNE.....	13	154	37085	9328	7180	93	3378
1214	ØLEN.....	10	157	71269	-9827	8721	939	2850
1216	SVEIO.....	4	78	24142	6180	4492	1403	7455
1219	BØMLØ.....	15	630	137470	51586	41421	6334	53975
1221	STORD.....	16	2464	624876	239899	175049	29290	75322
1222	FITJAR.....	9	147	22703	9119	7523	294	4475
1223	TYSNES.....	4	57	9053	2905	2280	276	1850
1224	KVINNHERRAD.....	23	1222	404556	97134	79780	15564	203830
1227	JONDALEN.....	2	:	:	:	:	:	:
1228	ODDA.....	14	1786	580198	179891	128348	68549	147682
1230	ULLENSVANG.....	6	185	35141	14895	9276	849	11352
1233	ULVIK.....	2	:	:	:	:	:	:
1234	GRANVIN.....	1	:	:	:	:	:	:
1235	VOSS.....	26	561	105804	25115	29993	6205	8457
1238	KVAM.....	26	1111	355607	155350	70343	48490	108263
1241	FUSA.....	16	249	33605	12569	11617	712	5864
1242	SAMNANGER.....	1	:	:	:	:	:	:
1243	OS.....	19	637	110660	45941	34563	4190	17030
1244	AUSTEVOLL.....	8	125	12897	7066	5092	13	2608
1245	SUND.....	3	28	1859	1394	1314	-	174
1246	FJELL.....	16	369	73003	35572	19052	7318	6653
1247	ASKØY.....	29	787	192033	55033	43061	19403	56146
1251	VAKSDAL.....	9	903	193332	69200	41424	3914	27441
1252	MODALEN.....	4	25	6347	3578	1443	1089	189
1253	OSTERØY.....	26	496	85012	37308	24715	3887	13161
1256	MELAND.....	6	169	36889	16810	11052	20794	12430
1259	ØYGARDEN.....	6	90	5764	3630	2385	33	835
1260	RADØY.....	14	403	93483	25389	21418	4763	9386
1263	LINDÅS.....	30	858	244337	141677	57054	216643	22193
1264	AUSTRHEIM.....	3	69	9780	5373	3528	850	1777
1265	FEDJE.....	4	90	14254	5964	3992	999	2804
1266	MASFJORDEN.....	4	24	8289	-505	1018	113	165

1) TALLENE ER GITT EKSKL. MERVERDIAVGIFT.

FYLKE/NÆRINGSHOVEDGRUPPE/KOMMUNE		BE- DRIFTER	SYSSEL- SATTE	BRUTTO- PROD. VERDI 1)	BEAR- BEIDINGS- VERDI 1)	OPPTJENT LØNN OG SOSIALE UTGIFTER	BRUTTO- INVE- STERING	VARE- BEHOLD- NING PR. 31-12-74
				1000 KR.	1000 KR.	1000 KR.	1000 KR.	1000 KR.
SOGN OG FJORDANE.....		217	8028	2486243	739173	482364	142615	694911
2	BERGVERKSDRIFT.....	5	43	6739	3644	1977	1829	588
29	BERGVERKSDRIFT ELLERS.....	5	43	6739	3644	1977	1829	588
3	INDUSTRI.....	212	7985	2479504	735529	480387	140786	694323
311-12	PRODUKSJON AV NÆRINGSMIDLER.....	63	1746	581413	60248	82167	21343	92882
313	PRODUKSJON AV DRIKKEVARER.....	1	:	:	:	:	:	:
321	PRODUKSJON AV TEKSTILVARER.....	7	125	28320	11908	6014	427	2948
322	PRODUKSJON AV KLÆR, UNNTATT SKOTØY.....	11	442	46604	21855	16902	9095	13828
324	PRODUKSJON AV SKOTØY.....	1	:	:	:	:	:	:
331	PROD. AV TREVARER, UNNTATT MØBLER OG INNREDN.....	39	331	51615	22336	13524	4203	9844
332	PRODUKSJON AV MØBLER OG INNREDNINGER AV TRE.....	10	149	17761	9118	6527	2432	3542
341	TREFOEDLING.....	1	:	:	:	:	:	:
342	GRAFISK PRODUKSJON OG FORLAGSVIRKSOMHET.....	12	139	11496	7577	5874	1435	423
351	PRODUKSJON AV KJEMISKE RÅVARER.....	1	:	:	:	:	:	:
354	PRODUKSJON AV JORDOLJE- OG KULLPRODUKTER.....	1	:	:	:	:	:	:
356	PRODUKSJON AV PLASTVARER.....	6	65	10931	5460	2581	624	2883
362	PRODUKSJON AV GLASS OG GLASSVARER.....	1	:	:	:	:	:	:
369	PRODUKSJON AV MINERALSKE PRODUKTER ELLERS.....	12	91	16338	6234	4512	1940	5991
371	PRODUKSJON AV JERN, STÅL OG FERROLEGERINGER.....	2	:	:	:	:	:	:
372	PRODUKSJON AV IKKE-JERNHOLDIGE METALLER.....	4	1790	839003	353155	144198	22521	215209
381	PRODUKSJON AV METALLVARER.....	9	333	52318	22389	19864	1410	22958
382	PRODUKSJON AV MASKINER.....	6	123	13568	6999	7570	399	-
383	PROD. AV ELEKTRISKE APPARATER OG MATERIELL.....	1	:	:	:	:	:	:
384	PRODUKSJON AV TRANSPORTMIDLER.....	23	1572	430259	103040	95557	48243	251498
39	INDUSTRIPRODUKSJON ELLERS.....	1	:	:	:	:	:	:
1401	FLORA.....	19	845	331707	60976	51732	31392	138743
1411	GULEN.....	2	:	:	:	:	:	:
1412	SOLUND.....	-	:	:	:	:	:	:
1413	HYLLESTAD.....	3	118	20544	7469	6729	3501	12355
1416	HØYANGER.....	7	622	151329	47469	47048	11165	59062
1417	VIK.....	4	164	38164	5861	10342	1158	18537
1418	BALESTRAND.....	3	41	8258	3887	1603	639	2150
1419	LEIKANGER.....	10	109	30028	11794	5050	278	4308
1420	SOGN DAL.....	7	277	89914	12255	12906	3131	11511
1421	AURLAND.....	2	:	:	:	:	:	:
1422	LÆRDAL.....	1	:	:	:	:	:	:
1424	ÅRDAL.....	4	1737	823356	330482	137295	32898	157429
1426	LUSTER.....	2	:	:	:	:	:	:
1428	ASKVOLL.....	10	198	20748	11500	6645	164	2574
1429	FJALER.....	6	220	24150	14257	12160	698	3880
1430	GAULAR.....	2	:	:	:	:	:	:
1431	JØLSTER.....	5	25	6749	-5335	1264	26	361
1432	FØRDE.....	17	684	150159	35168	37429	16635	113294
1433	NAUSTDAL.....	4	23	4428	-2719	868	173	121
1438	BREMANGER.....	11	575	261540	85313	38612	12392	71292
1439	VÆRGSØY.....	28	754	205036	56116	35137	11886	36894
1441	SELJE.....	7	215	38796	13190	10113	855	11121
1443	EID.....	17	435	95591	23914	22608	7563	18939
1445	GLOPPEN.....	21	299	54332	3942	12705	1985	7544
1448	STRYN.....	25	585	102993	29782	27717	5311	18691
MØRE OG ROMSDAL.....		805	23483	5402878	1688894	1321612	304591	1367529
2	BERGVERKSDRIFT.....	20	404	77844	38512	22938	10464	9596
23	BRYTING OG UTVINNING AV MALM.....	1	:	:	:	:	:	:
29	BERGVERKSDRIFT ELLERS.....	19	:	:	:	:	:	:
3	INDUSTRI.....	785	23079	5325034	1650382	1298674	294127	1357933
311-12	PRODUKSJON AV NÆRINGSMIDLER.....	200	3632	1259720	155842	174564	51429	195894
313	PRODUKSJON AV DRIKKEVARER.....	4	102	21976	11811	5092	1058	2740
321	PRODUKSJON AV TEKSTILVARER.....	44	1261	184602	75300	57028	12441	46869
322	PRODUKSJON AV KLÆR, UNNTATT SKOTØY.....	54	1963	188109	88266	76894	5210	34105
323	PRODUKSJON AV LÆR OG LÆR- OG SKINNVARER, UNNTATT KLÆR OG SKOTØY.....	3	44	3774	2072	1493	41	491
324	PRODUKSJON AV SKOTØY.....	3	168	20605	9981	8076	437	5784
331	PROD. AV TREVARER, UNNTATT MØBLER OG INNREDN.....	60	613	129260	40090	27813	10550	23396
332	PRODUKSJON AV MØBLER OG INNREDNINGER AV TRE.....	114	3084	557201	216320	159019	17995	81312
341	TREFOEDLING.....	1	:	:	:	:	:	:
342	GRAFISK PRODUKSJON OG FORLAGSVIRKSOMHET.....	21	835	67808	37914	33933	3964	1596
351	PRODUKSJON AV KJEMISKE RÅVARER.....	2	:	:	:	:	:	:
352	PRODUKSJON AV KJEMISK-TEKNISKE PRODUKTER.....	4	143	41108	20256	8673	707	9831
355	PRODUKSJON OG REPARASJON AV GUMMIPRODUKTER.....	2	:	:	:	:	:	:
356	PRODUKSJON AV PLASTVARER.....	18	540	94699	41351	31392	5487	19048
362	PRODUKSJON AV GLASS OG GLASSVARER.....	1	:	:	:	:	:	:
369	PRODUKSJON AV MINERALSKE PRODUKTER ELLERS.....	51	527	100594	43689	28046	19620	11278
371	PRODUKSJON AV JERN, STÅL OG FERROLEGERINGER.....	1	:	:	:	:	:	:
372	PRODUKSJON AV IKKE-JERNHOLDIGE METALLER.....	2	:	:	:	:	:	:
381	PRODUKSJON AV METALLVARER.....	50	1306	226450	111263	71018	6646	55818
382	PRODUKSJON AV MASKINER.....	32	1261	440288	160957	113136	23077	246384
383	PROD. AV ELEKTRISKE APPARATER OG MATERIELL.....	3	118	32176	11375	7597	3695	1755
384	PRODUKSJON AV TRANSPORTMIDLER.....	106	5892	1385927	447295	375033	67385	445118
39	INDUSTRIPRODUKSJON ELLERS.....	9	164	13805	7055	6846	1187	4276

1) TALLENE ER GITT EKSKL. MERVERDIavgift.

FYLKE/NÆRINGSHOVEDGRUPPE/KOMMUNE	BE- DRIFTER	SYSSEL- SATTE	BRUTTO- PROD. VERDI1)	BEAR- BEIDINGS- VERDI1)	OPPTJENT LØNN OG SOSIALE UTGIFTER	BRUTTO- INVES- TERING	VARE- BEHOLD- NING PR. 31-12-74
			1000 KR.	1000 KR.	1000 KR.	1000 KR.	1000 KR.
1501 RLESUND.....	157	4637	1142903	302931	243519	58649	193703
1502 MOLDE.....	47	2269	447003	175151	121586	13221	121610
1503 KRISTIANSUND.....	54	2076	492303	142715	116691	9514	95395
1511 VANYLVEN.....	9	327	55048	23020	17063	18628	10250
1514 SANDE.....	13	206	26259	11922	9748	1640	5961
1515 HERØY.....	23	741	180067	52583	42670	3825	78010
1516 ULSTEIN.....	15	834	251003	63123	54528	7166	92190
1517 HAREID.....	16	436	80937	27962	23759	2328	20700
1519 VOLDA.....	28	549	68762	27661	27673	4843	7247
1520 ØRSTA.....	37	1020	139013	57293	50059	7411	26496
1524 NORDDAL.....	9	108	17752	7944	4387	835	1874
1525 STRANDA.....	30	856	185133	51210	43507	5006	30762
1527 ØRSKOG.....	23	383	64086	25755	18616	2868	10021
1528 SYKKYLVEN.....	34	1156	251315	87569	63030	10186	23436
1532 GISKE.....	15	167	33479	8525	7575	2500	13735
1534 HARÅM.....	37	1227	267573	98158	73932	17567	82525
1535 VESTNES.....	27	667	126097	41325	33655	4505	17681
1539 RAUMA.....	43	1480	441509	160054	112646	25368	222866
1543 NESSET.....	8	241	42241	18742	14031	936	4861
1545 MIDSUND.....	6	115	12308	6543	6161	127	5948
1546 SANDØY.....	6	185	49079	14831	11461	2339	12070
1547 AUKRA.....	8	355	87273	23958	20491	7858	35892
1548 FRÆNA.....	20	378	77320	7561	16689	10416	14196
1551 EIDE.....	23	252	37854	17632	11949	4432	3108
1554 AVERØY.....	24	347	76649	22088	15543	12474	24810
1556 FREI.....	11	119	28245	9606	6172	593	8653
1557 GJEMNES.....	5	64	10928	4678	2964	202	2989
1560 TINGVOLL.....	8	101	14425	6643	4968	444	3025
1563 SUNNDAL.....	13	1386	532099	163572	108995	60285	170411
1566 SURNADAL.....	19	302	88307	11919	14869	5006	15775
1567 RINDAL.....	9	128	27781	1621	6396	1629	4431
1569 AURE.....	7	104	13597	2165	4432	431	2112
1571 HALSA.....	11	170	24478	9587	8298	781	3258
1572 TUSTNA.....	4	34	5093	1105	1121	124	304
1573 SMØLA.....	6	63	4959	1742	2428	454	1224
SØR- TRØNDELAG.....	469	17537	4188611	1343610	1020997	250592	744477
2 BERGVERKSDRIFT.....	23	684	66160	17701	41461	15392	37834
23 BRYTING OG UTVINNING AV MALM.....	4	517	47470	5513	33124	12617	35590
29 BERGVERKSDRIFT ELLERS.....	19	167	18690	12188	8337	2775	2244
3 INDUSTRI.....	446	16853	4122451	1325909	979536	235200	706643
311-12 PRODUKSJON AV NÆRINGSMIDLER.....	124	3076	1367233	154061	164787	50365	116863
313 PRODUKSJON AV DRIKKEVARER.....	3	423	147670	91499	27712	4627	5470
314 PRODUKSJON AV TOBAKKSVARER.....	-	:	:	:	:	:	:
321 PRODUKSJON AV TEKSTILVARER.....	9	238	30171	13521	11938	2076	7515
322 PRODUKSJON AV KLÆR, UNNTATT SKOTØY.....	13	465	47292	20196	20389	1016	14940
323 PRODUKSJON AV LÆR OG LÆR- OG SKINNVARER, UNNTATT KLÆR OG SKOTØY.....	3	44	3672	1750	1702	323	551
324 PRODUKSJON AV SKOTØY.....	2	:	:	:	:	:	:
331 PROD. AV TREVARER, UNNTATT MØBLER OG INNREDN.....	71	1688	428562	162113	93224	24181	60087
332 PRODUKSJON AV MØBLER OG INNREDNINGER AV TRE.....	15	291	37719	16528	14646	4826	7923
341 TREFOREDLING.....	7	864	293675	69526	51367	13682	35117
342 GRAFISK PRODUKSJON OG FORLAGSVIRKSOMHET.....	40	1722	185712	97406	74421	18346	8656
351 PRODUKSJON AV KJEMISKE RÅVARER.....	2	:	:	:	:	:	:
352 PRODUKSJON AV KJEMISK-TEKNISKE PRODUKTER.....	2	:	:	:	:	:	:
354 PRODUKSJON AV JORDOLJE- OG KULLPRODUKTER.....	-	:	:	:	:	:	:
355 PRODUKSJON OG REPARASJON AV GUMMIPRODUKTER.....	3	61	7305	2701	3930	5022	1519
356 PRODUKSJON AV PLASTVARER.....	8	188	31370	11452	8219	53	2768
362 PRODUKSJON AV GLASS OG GLASSVARER.....	4	57	13142	5753	2727	537	3479
369 PRODUKSJON AV MINERALSKE PRODUKTER ELLERS.....	22	371	87890	36065	21863	7714	8700
371 PRODUKSJON AV JERN, STÅL OG FERROLEGERINGER.....	5	818	303685	131551	55743	29390	67896
372 PRODUKSJON AV IKKE-JERNHOLDIGE METALLER.....	3	26	3171	1637	1575	529	87
381 PRODUKSJON AV METALLVARER.....	36	1890	318984	142182	121697	17607	98831
382 PRODUKSJON AV MASKINER.....	28	1147	185024	98295	78479	27954	56603
383 PROD. AV ELEKTRISKE APPARATER OG MATERIELL.....	10	1020	172438	84375	67309	10492	51758
384 PRODUKSJON AV TRANSPORTMIDLER.....	25	1869	326541	127063	123578	12083	120107
385 PROD. AV TEKNISKE OG VITENSKAPELIGE INSTRUM., FOTOARTIKLER OG OPTISKE ARTIKLER.....	3	22	2853	1517	1169	47	139
39 INDUSTRIPRODUKSJON ELLERS.....	8	158	17662	8849	8207	2591	4256
1601 TRONDHEIM.....	223	12041	2969057	1010607	724692	142114	469627
1612 HEMNE.....	9	446	159553	59692	25866	8819	44797
1617 HITRA.....	11	176	24328	6259	6942	2520	1572
1620 FRØYA.....	14	226	27191	8263	7403	2873	6638
1621 ØRLAND.....	9	107	36670	-4152	4754	1991	3765
1622 AGDENES.....	1	:	:	:	:	:	:
1624 RISSA.....	10	283	62389	13299	16690	1501	39348
1627 BJUGN.....	12	170	36427	5756	7418	2764	7492
1630 ÅFJORD.....	5	67	17052	-4240	3701	478	1078
1632 ROAN.....	1	:	:	:	:	:	:
1633 OSEN.....	3	:	:	:	:	:	:
1634 OPPDAL.....	18	252	52422	6547	12484	2596	5251
1635 RENNEBU.....	5	102	21516	766	5396	518	4506
1636 MELDAL.....	11	612	71636	12041	35417	9496	36843
1638 ORKDAL.....	37	943	213383	66519	54248	37472	57343
1640 RØROS.....	20	459	96783	31874	24537	9683	23603
1644 HOLTÅLEN.....	7	98	12862	1362	4910	730	778
1648 MIDTRE GAULDAL.....	18	503	171224	58689	28384	5993	8070
1653 MELHUS.....	25	255	60457	18420	13597	1240	4959
1657 SKAUN.....	6	148	28986	15036	9151	7432	8839
1662 KLÆBU.....	3	44	10300	4853	2740	512	927
1663 MALVIK.....	11	377	68930	23777	21860	10850	13082
1664 SELBU.....	10	171	39451	5989	8947	1008	5049

FYLKE/NÆRINGSHOVEDGRUPPE/KOMMUNE		BE- DRIFTER	SYSSEL- SATTE	BRUTTO- PROD. VERDI 1)	BEAR- BEIDINGS- VERDI 1)	OPPTJENT LØNN OG SOSIALE UTGIFTER	BRUTTO- INVES- TERING	VARE- BEHOLD- NING PR. 31-12-74
				1000 KR.	1000 KR.	1000 KR.	1000 KR.	1000 KR.
NORD- TRØNDELAG.....		237	8320	2477523	653389	480525	226023	563231
2	BERGVERKSDRIFT.....	12	866	127600	60688	56337	20467	24552
23	BRYTING OG UTVINNING AV MALM.....	3	792	115449	53751	52887	18938	23797
29	BERGVERKSDRIFT ELLERS.....	9	74	12151	6937	3450	1529	755
3	INDUSTRI.....	225	7454	2349923	592701	424188	205556	538679
311-12	PRODUKSJON AV NÆRINGSMIDLER.....	69	1182	505193	-41539	61399	36526	39570
313	PRODUKSJON AV DRIKKEVARER.....	1	:	:	:	:	:	:
321	PRODUKSJON AV TEKSTILVARER.....	3	:	:	:	:	:	:
322	PRODUKSJON AV KLÆR, UNNTATT SKOTØY.....	1	:	:	:	:	:	:
323	PRODUKSJON AV LÆR OG LÆR- OG SKINNVARER, UNNTATT KLÆR OG SKOTØY.....	1	:	:	:	:	:	:
324	PRODUKSJON AV SKOTØY.....	1	:	:	:	:	:	:
331	PROD. AV TREVARER, UNNTATT MØBLER OG INNREDN.....	60	1422	283699	89294	75257	17800	50799
332	PRODUKSJON AV MØBLER OG INNREDNINGER AV TRE.....	3	82	19065	7602	4478	280	2419
341	TREFOREDNING.....	7	985	673588	160186	62906	71666	104183
342	GRAFISK PRODUKSJON OG FORLAGSVIRKSOMHET.....	11	323	28730	16278	14313	649	251
355	PRODUKSJON OG REPARASJON AV GUMMIPRODUKTER.....	1	:	:	:	:	:	:
356	PRODUKSJON AV PLASTVARER.....	12	317	77821	29998	17779	6275	15001
362	PRODUKSJON AV GLASS OG GLASSVARER.....	1	:	:	:	:	:	:
369	PRODUKSJON AV MINERALSKE PRODUKTER ELLERS.....	16	303	62684	21803	17987	5989	7268
371	PRODUKSJON AV JERN, STÅL OG FERROLEGERINGER.....	1	:	:	:	:	:	:
381	PRODUKSJON AV METALLVARER.....	16	539	98723	41327	30251	4098	9376
382	PRODUKSJON AV MASKINER.....	7	993	225182	91866	65486	35975	229929
383	PROD. AV ELEKTRISKE APPARATER OG MATERIELL.....	4	592	114299	56998	28876	6722	6075
384	PRODUKSJON AV TRANSPORTMIDLER.....	9	167	27805	10420	8715	2398	7574
39	INDUSTRIPRODUKSJON ELLERS.....	1	:	:	:	:	:	:
1702	STEINKJER.....	38	993	303749	58206	55252	10188	23840
1703	NAMSOS.....	32	820	208881	18404	44180	8905	29754
1711	MERAKER.....	6	428	196802	91959	30329	12748	62401
1714	STJØRDAL.....	37	1155	243007	90431	59459	16574	21714
1717	FROSTA.....	1	:	:	:	:	:	:
1718	LEKSVIK.....	6	316	63041	25734	16629	3905	5537
1719	LEVANGER.....	32	1210	698567	148120	76604	88180	84318
1721	VERDAL.....	20	1302	339904	107403	82277	41295	234703
1723	MOSVIK.....	1	:	:	:	:	:	:
1724	VERRAN.....	5	650	115882	52868	41850	8516	32932
1725	NAMDALSEID.....	4	51	9474	2734	2754	1193	744
1729	INDERØY.....	9	171	54695	5984	8958	6751	9193
1736	SNÅSA.....	4	50	10786	-2305	2798	1121	993
1738	LIERNE.....	2	:	:	:	:	:	:
1739	RØYRVIK.....	2	:	:	:	:	:	:
1740	NAMSSKOGAN.....	4	263	40508	12134	14804	11899	7715
1742	GRONG.....	4	25	4292	1687	945	524	259
1743	HØYLANDET.....	1	:	:	:	:	:	:
1744	OVERHALLA.....	8	169	30793	9918	8350	7276	8655
1749	FLATANGER.....	1	:	:	:	:	:	:
1750	VIKNA.....	8	141	25382	444	6256	822	4697
1751	NÆRØY.....	12	316	63086	11351	13785	1806	12775
NORDLAND.....		397	14999	3920602	1280600	910362	331416	874914
2	BERGVERKSDRIFT.....	25	1480	255139	112933	105043	32600	52893
23	BRYTING OG UTVINNING AV MALM.....	4	1190	216523	88620	90129	28293	50435
29	BERGVERKSDRIFT ELLERS.....	21	290	38616	24313	14914	4307	2458
3	INDUSTRI.....	372	13519	3665463	1167667	805319	298816	822021
311-12	PRODUKSJON AV NÆRINGSMIDLER.....	183	3607	906316	112056	160006	48748	122375
313	PRODUKSJON AV DRIKKEVARER.....	2	:	:	:	:	:	:
321	PRODUKSJON AV TEKSTILVARER.....	6	238	51266	17103	11869	2408	12600
322	PRODUKSJON AV KLÆR, UNNTATT SKOTØY.....	4	:	:	:	:	:	:
324	PRODUKSJON AV SKOTØY.....	1	:	:	:	:	:	:
331	PROD. AV TREVARER, UNNTATT MØBLER OG INNREDN.....	36	766	139545	53702	37229	5957	32740
332	PRODUKSJON AV MØBLER OG INNREDNINGER AV TRE.....	3	:	:	:	:	:	:
342	GRAFISK PRODUKSJON OG FORLAGSVIRKSOMHET.....	23	609	55316	36082	30195	2082	1844
351	PRODUKSJON AV KJEMISKE RÅVARER.....	3	608	349703	118434	45144	9098	34532
352	PRODUKSJON AV KJEMISKE-TEKNISKE PRODUKTER.....	-	:	:	:	:	:	:
354	PRODUKSJON AV JORDOLJE- OG KULLPRODUKTER.....	1	:	:	:	:	:	:
356	PRODUKSJON AV PLASTVARER.....	3	37	12030	5937	1261	556	2686
362	PRODUKSJON AV GLASS OG GLASSVARER.....	2	:	:	:	:	:	:
369	PRODUKSJON AV MINERALSKE PRODUKTER ELLERS.....	18	369	108699	44659	23404	6904	13874
371	PRODUKSJON AV JERN, STÅL OG FERROLEGERINGER.....	3	3586	1075417	418928	257208	140285	393756
372	PRODUKSJON AV IKKE-JERNHOLDIGE METALLER.....	2	:	:	:	:	:	:
381	PRODUKSJON AV METALLVARER.....	23	582	83487	43528	34557	5631	11941
382	PRODUKSJON AV MASKINER.....	13	230	34171	19317	15853	26871	7433
383	PROD. AV ELEKTRISKE APPARATER OG MATERIELL.....	3	141	76144	37193	9248	8504	7507
384	PRODUKSJON AV TRANSPORTMIDLER.....	42	1242	176925	81647	72022	14422	34990
39	INDUSTRIPRODUKSJON ELLERS.....	1	:	:	:	:	:	:

1) TALLENE ER GITT EKSKL. MERVERDIAVGIFT.

FYLKE/NÆRINGSHOVEDGRUPPE/KOMMUNE	BE- DRIFTER	SYSSEL- SATTE	BRUTTO-	REAR-	OPPTJENT	BRUTTO-	VARE-
			PROD. VERDI1)	BEIDINGS- VERDI1)	LØNN OG SOCIALE UTGIFTER	INVES- TERING	BEOHOLD- NING PR. 31-12-74
			1000 KR.	1000 KR.	1000 KR.	1000 KR.	1000 KR.
1804 BODØ.....	49	1314	272516	91273	72640	9972	27725
1805 NARVIK.....	23	544	99011	45504	33268	3873	5126
1811 BINDAL.....	2	:	:	:	:	:	:
1814 BRØNNØY.....	13	235	54436	-11130	9348	1869	7559
1815 VEGA.....	1	:	:	:	:	:	:
1818 HERØY.....	4	38	7368	3024	1513	8	947
1820 ALSTAHAUG.....	7	332	50711	2310	19679	32207	10081
1822 LEIRFJORD.....	1	:	:	:	:	:	:
1824 VEFSN.....	20	1474	504763	129207	95427	12446	131952
1825 GRANE.....	3	86	15338	5640	3901	226	2225
1826 HATTFJELLDAL.....	2	:	:	:	:	:	:
1827 DØNNA.....	2	:	:	:	:	:	:
1828 NESNA.....	3	56	20977	5940	3117	289	5439
1832 HEMNES.....	10	339	47592	19343	18889	5150	14478
1833 RANA.....	35	4906	1288469	454968	343558	177997	377121
1834 LURØY.....	5	34	3604	1787	884	87	326
1835 TRÆNA.....	2	:	:	:	:	:	:
1836 RØDØY.....	4	27	2815	1090	822	62	391
1837 MELØY.....	10	732	381318	120681	50693	13556	45431
1838 GILDESKÅL.....	2	:	:	:	:	:	:
1839 BEIARN.....	1	:	:	:	:	:	:
1840 SALTDAL.....	7	223	86295	41435	13063	8957	9410
1841 FAUSKE.....	14	707	110643	31755	53413	12387	9560
1842 SKJERSTAD.....	4	19	2947	-1930	566	418	14
1845 SØRFOLD.....	2	:	:	:	:	:	:
1848 STEIGEN.....	6	67	18637	-400	3155	938	3395
1849 HAMARØY.....	2	:	:	:	:	:	:
1850 TYSFJORD.....	4	251	81136	36792	17268	4152	9448
1851 LØDINGEN.....	3	17	2122	747	556	165	814
1852 TJELDSUND.....	1	:	:	:	:	:	:
1853 EVENES.....	4	78	10915	4833	3972	2338	3009
1854 BALLANGEN.....	2	:	:	:	:	:	:
1856 RØST.....	3	34	9127	2136	1181	626	639
1857 VÆRØY.....	3	33	8364	2284	1235	234	1719
1858 MOSKENES.....	11	114	26486	4190	3467	791	3622
1860 VESTVÅGØY.....	22	393	85400	10065	17044	3471	6886
1865 VÅGAN.....	40	707	139284	41441	33000	5420	26145
1866 HADSEL.....	13	390	64300	19624	17125	3339	14393
1867 BØ.....	8	219	35389	10266	9285	9186	6133
1868 ØKSNES.....	13	371	70425	26056	16636	5601	13459
1870 SORTLAND.....	20	296	67837	13170	14594	3821	10933
1871 ANDØY.....	16	261	44034	9267	11344	1317	6916
TROMS.....	210	5903	1325984	404717	306671	98241	221812
2 BERGVERKSDRIFT.....	9	147	20439	10985	8355	1810	2907
21 BRYTING AV KULL.....	-	:	:	:	:	:	:
29 BERGVERKSDRIFT ELLERS.....	9	:	:	:	:	:	:
3 INDUSTRI.....	201	5756	1305545	393732	298316	96431	218905
311-12 PRODUKSJON AV NÆRINGSMIDLER.....	96	2421	610356	98363	108761	46753	77142
313 PRODUKSJON AV DRIKKEVARER.....	1	:	:	:	:	:	:
321 PRODUKSJON AV TEKSTILVARER.....	3	195	25709	8094	9213	6292	4189
323 PRODUKSJON AV LÆR OG LÆR- OG SKINNVARER, UNNTATT KLÆR OG SKOTØY.....	1	:	:	:	:	:	:
331 PROD. AV TREVARER, UNNTATT MØBLER OG INNREDN.....	20	634	174470	60416	33311	9072	26173
332 PRODUKSJON AV MØBLER OG INNREDNINGER AV TRE.....	6	84	19379	7556	4443	750	2923
341 TREFOREDNING.....	1	:	:	:	:	:	:
342 GRAFISK PRODUKSJON OG FORLAGSVIRKSOMHET.....	12	365	38878	22838	19780	2758	2238
351 PRODUKSJON AV KJEMISKE RÅVARER.....	1	:	:	:	:	:	:
355 PRODUKSJON OG REPARASJON AV GUMMIPRODUKTER.....	1	:	:	:	:	:	:
356 PRODUKSJON AV PLASTVARER.....	4	80	18182	5345	3848	2725	2451
369 PRODUKSJON AV MINERALSKE PRODUKTER ELLERS.....	9	78	18347	7575	4027	1094	1847
371 PRODUKSJON AV JERN, STÅL OG FERROLEGERINGER.....	1	:	:	:	:	:	:
372 PRODUKSJON AV IKKE-JERNHOLDIGE METALLER.....	1	:	:	:	:	:	:
381 PRODUKSJON AV METALLVARER.....	10	:	:	:	:	:	:
382 PRODUKSJON AV MASKINER.....	5	47	4567	3391	3151	345	174
383 PROD. AV ELEKTRISKE APPARATER OG MATERIELL.....	2	:	:	:	:	:	:
384 PRODUKSJON AV TRANSPORTMIDLER.....	25	1270	206742	80308	74052	16148	66128
385 PROD. AV TEKNISKE OG VITENSKAPELIGE INSTRUM., FOTOARTIKLER OG OPTISKE ARTIKLER.....	2	:	:	:	:	:	:
1901 HARSTAD.....	37	1682	378648	115711	95815	23152	85449
1902 TROMSØ.....	73	2173	540841	174213	117700	34534	59098
1911 KVÆFJORD.....	2	:	:	:	:	:	:
1913 SKÅNLAND.....	2	:	:	:	:	:	:
1915 BJARKØY.....	1	:	:	:	:	:	:
1917 IBESTAD.....	3	111	9930	4775	3276	507	518
1921 SALANGEN.....	4	63	12155	2974	2915	4656	1621
1922 BARDU.....	3	23	6092	179	1265	53	978
1924 MÅLSELV.....	6	89	25730	3278	5016	1386	4729
1925 SØRREISA.....	3	122	28653	10627	7758	2903	8820
1926 DYRØY.....	3	25	1008	432	246	148	136
1927 TRANØY.....	3	25	2031	905	730	90	134
1928 TORSKEN.....	3	135	20651	6204	5284	1001	4747
1929 BERG.....	7	178	24559	10078	8547	3165	5194
1931 LENVIK.....	16	506	142522	45226	25497	12498	31840
1933 BALSFJORD.....	7	93	27485	-225	4915	2095	629
1936 KARLSØY.....	6	125	19427	4351	4775	380	3073
1938 LYNGEN.....	7	109	20122	5714	4589	726	2928
1939 STORFJORD.....	1	:	:	:	:	:	:
1941 SKJERVØY.....	12	253	33095	12033	10402	7881	7678
1942 NORDREISA.....	10	74	9637	737	2518	201	1250
1943 KVÅNANGEN.....	1	:	:	:	:	:	:

FYLKE/NÆRINGSHOVEDGRUPPE/KOMMUNE	BE- DRIFTER	SYSSEL- SATTE	BRUTTO- PROD. VERDI1)	BEAR- BEIDINGS- VERDI1)	OPPTJENT LØNN OG SOSIALE UTGIFTER	BRUTTO- INVES- TERING	VARE- BEHOLD- NING PR. 31-12-74
FINNMARK.....	143	6044	1346914	446897	322624	160370	244877
2 BERGVERKSDRIFT.....	7	1703	527603	234040	123184	109297	99789
23 BRYTING OG UTVINNING AV MALM.....	3	1536	490296	214210	111316	99450	90849
29 BERGVERKSDRIFT ELLERS.....	4	167	37307	19830	11868	9847	8940
3 INDUSTRI.....	136	4341	819311	212857	199440	51073	145088
311-12 PRODUKSJON AV NÆRINGSMIDLER.....	94	3643	736342	169677	163298	29652	133908
313 PRODUKSJON AV DRIKKEVARER.....	-	:	:	:	:	:	:
321 PRODUKSJON AV TEKSTILVARER.....	1	:	:	:	:	:	:
331 PROD. AV TREVARER, UNNTATT MØBLER OG INNREDN.....	7	111	12612	5739	5956	44	4934
332 PRODUKSJON AV MØBLER OG INNREDNINGER AV TRE.....	1	:	:	:	:	:	:
342 GRAFISK PRODUKSJON OG FORLAGSVIRKSOMHET.....	10	169	16473	9571	7716	1004	313
369 PRODUKSJON AV MINERALSKE PRODUKTER ELLERS.....	4	91	16258	6868	5029	4133	1066
381 PRODUKSJON AV METALLVARER.....	2	:	:	:	:	:	:
382 PRODUKSJON AV MASKINER.....	7	94	8943	6197	5856	518	527
384 PRODUKSJON AV TRANSPORTMIDLER.....	9	146	18773	11103	7986	13189	1386
39 INDUSTRIPRODUKSJON ELLERS.....	1	:	:	:	:	:	:
2001 HAMMERFEST.....	12	878	135136	35910	43128	5147	15647
2002 VARDØ.....	11	393	55769	17847	16155	2441	11295
2003 VADSØ.....	9	327	108234	20061	16505	3240	14082
2011 KAUTOKEINO.....	3	145	11275	-8145	7173	2312	3744
2012 ALTA.....	18	418	94697	26935	25838	28556	19678
2014 LOPPA.....	6	133	37139	5832	6190	2766	6470
2015 HASVIK.....	4	135	26504	6439	6113	1004	6413
2016 SØRØYSUND.....	4	63	8031	2108	2155	1249	2342
2017 KVALSUND.....	3	114	30337	8875	6827	3831	7549
2018 MÅSØY.....	8	186	26141	10022	8126	2071	5648
2019 NORDKAPP.....	16	607	136552	44377	25541	3797	34313
2020 PORSANGER.....	3	:	:	:	:	:	:
2021 KARASJOK.....	5	51	5986	2015	1799	214	1410
2022 LEBESBY.....	5	126	21635	6813	4704	719	5388
2023 GAMVIK.....	6	143	31102	7550	6449	-2217	3749
2024 BERLEVÅG.....	7	220	33263	11356	10418	1738	5183
2025 TANA.....	2	:	:	:	:	:	:
2028 BÅTSFJORD.....	12	569	97575	27334	25266	8409	15402
2030 SØR- VARANGER.....	9	1481	478929	222932	107177	94443	85923
SVALBARD.....	1	671	100953	46381	58321	27924	55844
2 BERGVERKSDRIFT.....	1	671	100953	46381	58321	27924	55844
21 BRYTING AV KULL.....	1	671	100953	46381	58321	27924	55844
KONTINENTALSOEKKELEN.....	1	440	4295778	3820677	47587	3887239	15000
2 BERGVERKSDRIFT.....	1	440	4295778	3820677	47587	3887239	15000
22 UTVINNING AV RØRLEJE OG NATURGASS.....	1	440	4295778	3820677	47587	3887239	15000

1) TALLENE ER GITT EKSKL. MERVERDIAVGIFT.



## DETALJOMSETNINGEN I NOVEMBER 1976

Statistisk Sentralbyrås detaljomsetningsindeks for november viser en økning på vel 18 prosent i forhold til samme måned i fjor. Indekstillene var 163 og 138 (1973 = 100). Størst oppgang var det for detaljhandel med møbler og innbo som økte med knapt 29 prosent.

Sesongkorrigert viste detaljomsetningsindeksen en stigning på 1,5 prosent fra tremånedersperioden juni-august til september-november. Sesongkorrigert indeks for november var 158.

Verdien av detaljomsetningen siste tre måneder, september-november, økte med vel 15 prosent i forhold til samme periode i fjor. I samme tidsrom steg konsumprisindeksen med 8 prosent. Detaljomsetning med nærings- og nytelsesmidler økte med vel 11 prosent, detaljomsetning med beklednings- og tekstilvarer økte med 18 prosent, detaljomsetning med motorkjøretøyer og bensin økte med 18 prosent og detaljomsetning med møbler og innbo med vel 22 prosent.

Hittil i år, januar-november, viser detaljomsetningsindeksen en økning på 16 prosent i forhold til samme periode i fjor.

Endring i prosent fra november 1975 til november 1976 (novemberindeksen i parentes. 1973 = 100)

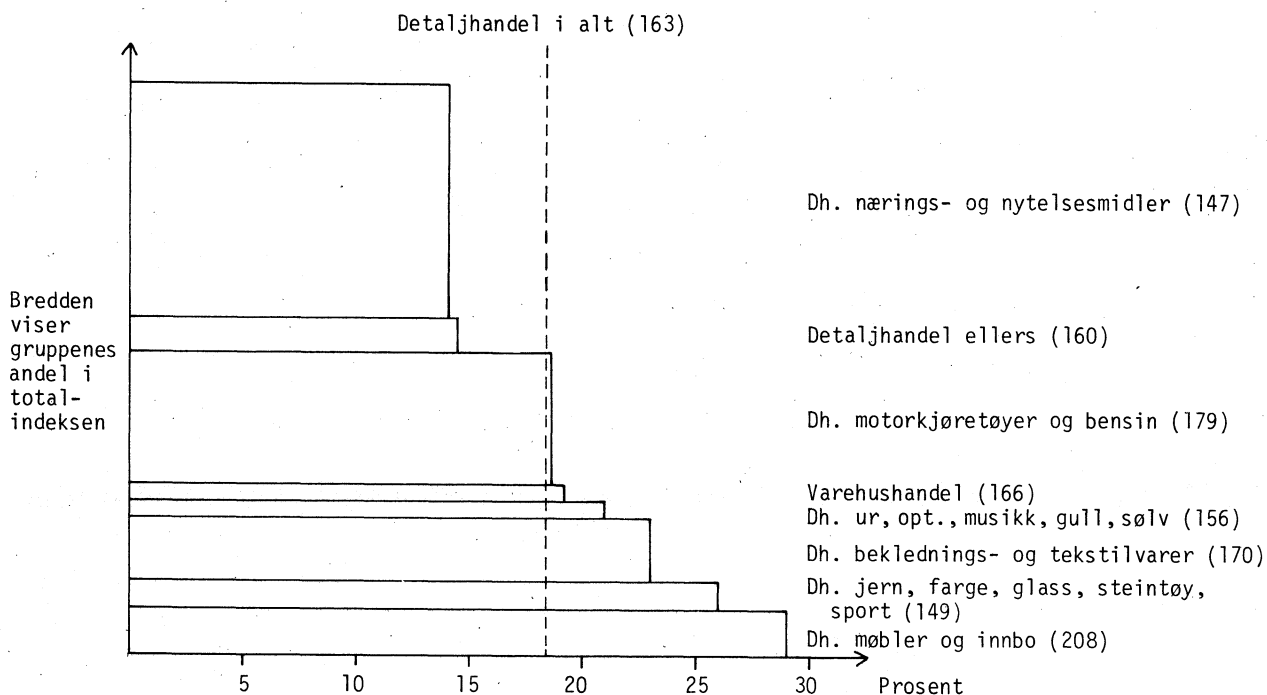

Sesongkorrigert indeks 1973 = 100

	September 1976*	Oktober 1976*	November 1976*	Juni-aug. 1976*	Sept.-nov. 1976*	Endring i prosent
Detaljhandel i alt .....	155	158	158	155	157	1,5

Detaljsetningsindeks 1973 = 100

	Gj.snitt jan.-nov.		Endring i prosent	Gj.snitt sept.-nov.		Endring i prosent	November 1976*
	1975*	1976*		1975*	1976*		
Detaljhandel i alt .....	126	146	16,0	139	161	15,4	163
Varehushandel .....	121	143	17,5	136	160	17,8	166
Dh. nærings- og nytelsesmidler .....	123	140	13,7	131	146	11,4	147
Dh. beklednings- og tekstilvarer .....	114	131	14,9	133	157	17,9	170
Dh. møbler og innbo .....	126	153	22,1	166	203	22,4	208
Dh. jern- og fargevarer, glass, stein- tøy og sport .....	127	142	11,5	125	146	16,7	149
Dh. ur, optiske artikler, musikk- instrumenter, gull- og sølvvarer .....	115	132	15,0	126	151	19,8	156
Dh. motorkjøretøyer og bensin .....	140	168	20,0	154	182	17,8	179
Detaljhandel ellers .....	124	140	12,9	136	153	13,1	160

\* Foreløpige tall.

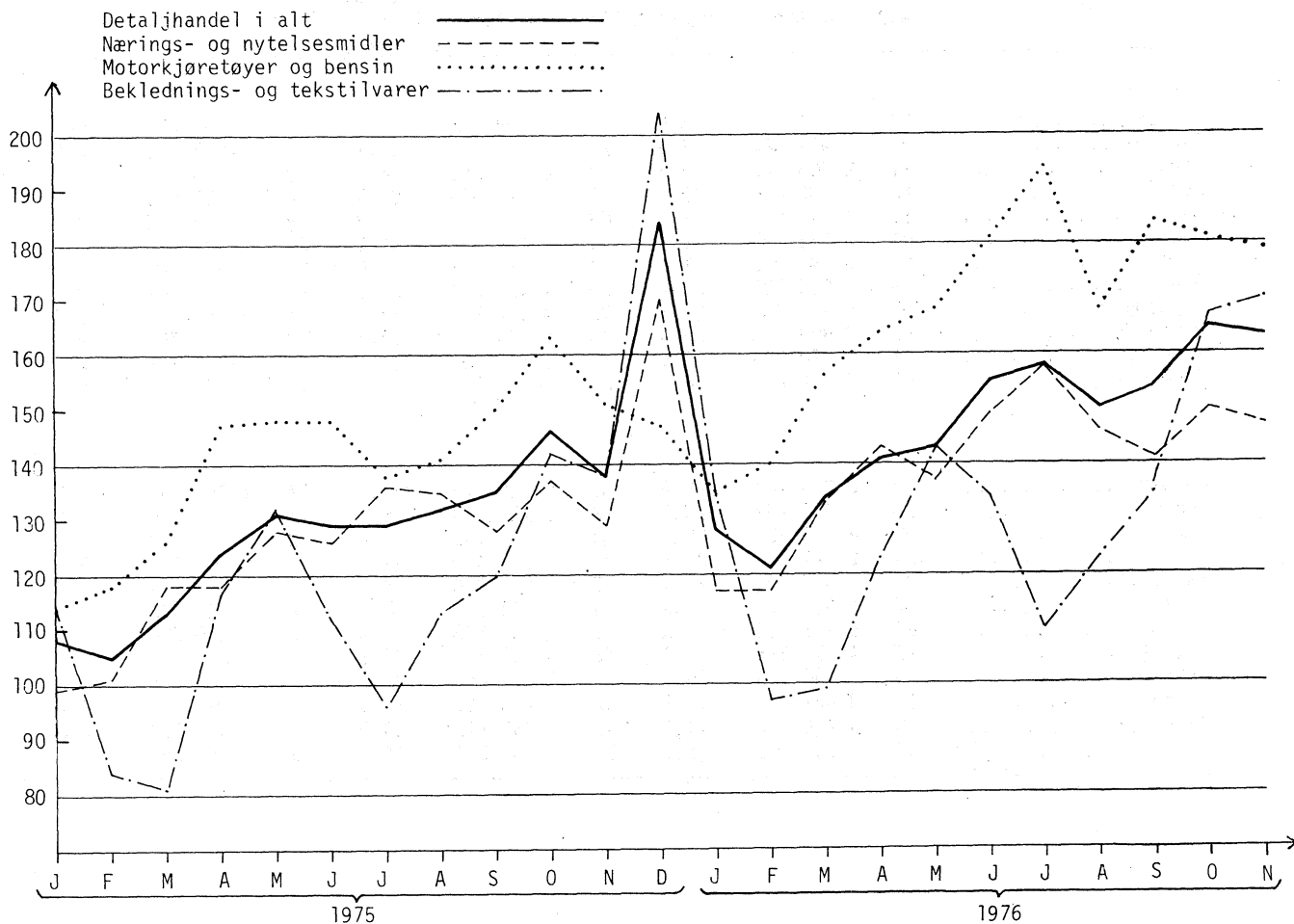

## SKIPSOPPLEGG PR. 31. DESEMBER 1976

Statistisk Sentralbyrås statistikk over skipsopplegg i norske havner viser at 50 tankskip på til sammen 3 583 000 bruttotonn og 6 tørrlastskip på til sammen 368 000 bruttotonn lå i opplag ved utgangen av desember. Dette svarer til henholdsvis 24,1 prosent av den totale tanktonnasje og 3,2 prosent av tørrlasttonnasjen. Som tankskip regnes vanlige tankskip og gasstankskip. Kombinasjonsskip som malm/tankskip og bulk/tankskip regnes som tørrlastskip.

Siden utgangen av november er den opplagte tanktonnasje økt med 1 skip på 125 000 bruttotonn (et tidligere utenlandsk registrert skip som har ligget i opplag i Norge og som nå er overtatt av norsk eier). Ingen skip har brutt opplaget i desember.

Statistikken omfatter norske handelsskip på 500 bruttotonn og over som ligger i opplag i norske havner, med eller uten mannskap ombord. Skip som reparerer eller venter på plass ved verksted er ikke tatt med i statistikken. Skip som ligger i opplag for befrakters regning og skip som nyttes som lagerskip er derimot med.

I tillegg til de skip som ligger i opplag i norske havner, ligger det ifølge opplagslisten i Norges Handels- og Sjøfartstidende 6 tankskip på til sammen 773 000 bruttotonn i opplag i utlandet. Opplagslisten til Norges Handels- og Sjøfartstidende omfatter ikke skip som ligger og venter på last nær oljeutskipningshavnene.

Tabell 1. Norske handelsskip i opplag i norske havner ved utgangen av måneden

	I alt			Tankskip			Tørrlastskip		
	Skip	Br.tonn	Pst. av tonnasje i alt	Skip	Br.tonn	Pst. av tanktonnasje	Skip	Br.tonn	Pst. av tørrlasttonnasje
1 9 7 5 :									
Januar .....	14	957 431	3,9	12	894 546	6,9	2	62 885	0,6
Februar .....	32	1 929 364	7,9	28	1 698 068	13,1	4	231 296	2,0
Mars .....	51	2 703 248	10,9	43	2 243 080	16,9	8	460 168	4,0
April .....	66	3 730 476	15,1	52	2 924 513	22,1	14	805 963	7,0
Mai .....	82	4 591 607	18,6	63	3 543 249	26,8	19	1 048 358	9,2
Juni .....	94	5 338 929	21,1	73	4 139 951	30,0	21	1 198 978	10,4
Juli .....	101	5 546 008	21,9	74	4 085 220	29,6	27	1 460 788	12,7
August .....	108	6 015 988	23,7	80	4 459 842	32,3	28	1 556 146	13,5
September .....	99	5 733 381	22,7	78	4 477 828	32,7	21	1 255 553	10,8
Oktober .....	97	5 900 898	23,3	78	4 780 134	34,9	19	1 120 764	9,7
November .....	97	6 050 086	23,9	81	5 104 104	37,3	16	945 982	8,2
Desember .....	96	6 158 853	24,4	80	5 212 871	38,1	16	945 982	8,2
1 9 7 6 :									
Januar .....	99	6 385 207	25,2	82	5 325 249	38,2	17	1 059 958	9,3
Februar .....	99	6 242 969	24,6	82	5 129 199	36,8	17	1 113 770	9,8
Mars .....	102	6 353 925	25,1	84	5 264 792	37,8	18	1 089 133	9,5
April .....	101	6 427 517	25,3	82	5 327 484	38,2	19	1 100 033	9,6
Mai .....	92	6 038 881	23,1	77	5 027 370	34,7	15	1 011 511	8,7
Juni .....	86	5 697 083	21,8	74	4 847 555	33,5	12	849 528	7,3
Juli .....	87	5 602 431	21,3	72	4 662 663	31,4	15	939 768	8,2
August .....	72	4 577 195	17,4	62	3 897 105	26,3	10	680 090	5,9
September .....	64	4 260 784	16,2	55	3 706 666	25,0	9	554 118	4,8
Oktober .....	60	3 987 513	15,1	52	3 493 358	23,5	8	494 155	4,3
November .....	55	3 825 664	14,5	49	3 457 576	23,3	6	368 088	3,2
Desember .....	56	3 951 092	15,0	50	3 583 004	24,1	6	368 088	3,2

Tabell 2. Skip i opplag i norske havner pr. 31. desember 1976 etter byggeår og størrelse

Størrelsesgruppe	Byggeår									
	I alt		Før 1962		1962-1966		1967-1971		1972 og senere	
	Skip	Br.tonn	Skip	Br.tonn	Skip	Br.tonn	Skip	Br.tonn	Skip	Br.tonn
Alle skip i opplag										
500- 2 499 br.t.	2	1 974	-	-	1	1 066	1	908	-	-
2 500- 4 999 "	2	8 253	1	4 070	1	4 183	-	-	-	-
5 000- 9 999 "	-	-	-	-	-	-	-	-	-	-
10 000-19 999 "	7	94 523	5	64 531	1	13 460	1	16 532	-	-
20 000-49 999 "	8	286 536	1	21 607	2	57 167	4	180 452	1	27 310
50 000-99 999 "	17	1 173 111	-	-	4	229 287	3	212 383	10	731 441
100 000 br.t. og over	20	2 386 695	-	-	-	-	9	1 007 341	11	1 379 354
I alt .....	56	3 951 092	7	90 208	9	305 163	18	1 417 616	22	2 138 105

Tankskip<sup>1)</sup>

500- 2 499 br.t.	2	1 974	-	-	1	1 066	1	908	-	-
2 500- 4 999 "	1	4 183	-	-	1	4 183	-	-	-	-
5 000- 9 999 "	-	-	-	-	-	-	-	-	-	-
10 000-19 999 "	7	94 523	5	64 531	1	13 460	1	16 532	-	-
20 000-49 999 "	6	201 525	1	21 607	2	57 167	2	95 441	1	27 310
50 000-99 999 "	15	1 011 283	-	-	4	229 287	1	50 555	10	731 441
100 000 br.t. og over	19	2 269 516	-	-	-	-	9	1 007 341	10	1 262 175
I alt .....	50	3 583 004	6	86 138	9	305 163	14	1 170 777	21	2 020 926

Tørrlastskip<sup>2)</sup>

500- 2 499 br.t.	-	-	-	-	-	-	-	-	-	-
2 500- 4 999 "	1	4 070	1	4 070	-	-	-	-	-	-
5 000- 9 999 "	-	-	-	-	-	-	-	-	-	-
10 000-19 999 "	-	-	-	-	-	-	-	-	-	-
20 000-49 999 "	2	85 011	-	-	-	-	2	85 011	-	-
50 000-99 999 "	2	161 828	-	-	-	-	2	161 828	-	-
100 000 br.t. og over	1	117 179	-	-	-	-	-	-	1	117 179
I alt .....	6	368 088	1	4 070	-	-	4	246 839	1	117 179

1) Av tankskipene var 4 gasstankskip på til sammen 49 091 bruttotonn.

2) Av tørrlastskipene var 5 kombinasjonsskip på til sammen 364 018 bruttotonn.

SAMHANDELEN MED LAND OG LANDOMRADER. JANUAR-NOVEMBER 1976

Statistisk Sentralbyrås statistikk over utenrikshandelen (uten skip) for januar-november 1976 sammenliknet med samme periode i 1975 viste en verdiøkning på 18 prosent både for importen og eksporten.

I varebyttet med Norden var verdiøkningen 12 prosent for importen og 3 prosent for eksporten. Sverige, Norges viktigste vareleverandør, leverte 17 prosent av Norges totale import (uten skip). Importøkningen var 9 prosent. Dersom eksporten av råolje til Storbritannia holdes utenfor, var Sverige også Norges viktigste varemottaker og tok vel 15 prosent av Norges eksport. Eksportøkningen var nær 2 prosent.

Handelen med De europeiske fellesskap (EF) utgjorde nær 46 prosent av importverdien og vel 59 prosent av eksportverdien i januar-november 1976. Verdiøkningen var 19 prosent for importen og 25 prosent for eksporten. Registreringsmåten for utførselen av norsk råolje er avgjørende ved vurderingen av eksporten til Storbritannia. Fra oktober 1975 eksporteres råoljen i rør fra norsk kontinentalsokkel til Teesside i Storbritannia. Oljen regnes som eksportert til Storbritannia, også den del som derfra skipes til andre land og den del som blir ført tilbake til Norge. Utførselen av råolje til Storbritannia beløp seg til 1 643 mill.kr i januar-november 1975 og 5 752 mill.kr i samme tidsrom i 1976. Uten skip og råolje ville handelen med Storbritannia vist en økning i importverdien på vel 3 prosent og en nedgang i eksportverdien på 9 prosent.

Europas andel av Norges samlede varebytte med utlandet (uten skip) var 73 prosent av importverdien og 85 prosent av eksportverdien.

Handelen med Afrika og Asia viste fortsatt meget sterk verdistigning både på import- og eksportsiden. Motorvogner og en oljeplattform svarte for det meste av verdiøkningen av importen fra Japan.

I handelen med Nord-Amerika var det stor eksport av nikkel og verdien av et drillskip som utgjorde det meste av eksportøkningen.

Importen av skip var 6 700 mill.kr i januar-november 1976 (6 100 mill.kr i januar-november 1975). Det meste av skipsimporten var mye skip fra Sverige, Nederland, Polen, Vest-Tyskland og Japan. Eksporten av skip var 4 102 mill.kr i januar-november 1976 (4 659 mill.kr i samme tidsrom i 1975). Levering av nye skip var i de samme perioder henholdsvis 1 687 mill.kr i 1976 mot 1 973 mill.kr i 1975.

Tabell 1. Samhandelen med land og landområder. Januar-november 1975 og 1976. Mill.kr

	Innførsel uten skip			Utførsel uten skip		
	Januar-november		Endr. i pst.	Januar-november		Endr. i pst.
	1975	1976		1975	1976	
Nordiske land .....	11 099,7	12 452,9	+ 12,2	8 410,8	8 691,8	+ 3,3
EFTA Frihandelsforbundet .....	10 168,1	11 403,0	+ 12,1	6 891,2	7 251,6	+ 5,2
EF De europeiske fellesskap .....	18 116,8	21 627,3	+ 19,4	16 516,8	20 703,6	+ 25,3
OECD Europeiske OECD-land .....	28 649,8	33 454,4	+ 16,8	23 857,1	28 404,7	+ 19,1
101 Danmark .....	2 563,7	2 964,8	+ 15,6	2 155,1	2 256,0	+ 4,7
103 Finland .....	1 012,0	1 236,6	+ 22,2	793,0	853,1	+ 7,6
105 Island .....	20,5	41,1	+100,5	135,5	121,7	- 10,2
106 Sverige .....	7 503,5	8 176,4	+ 9,0	5 327,2	5 420,9	+ 1,8
112 Belgia, Luxembourg .....	1 221,4	1 358,5	+ 11,2	656,3	581,8	- 11,4
117 Frankrike .....	1 628,1	2 069,9	+ 27,1	1 132,0	927,5	- 18,1
121 Irland .....	35,4	68,2	+ 92,7	77,4	88,0	+ 13,7
123 Italia .....	722,2	866,3	+ 20,0	562,5	662,7	+ 25,9
127 Nederland .....	1 560,1	2 420,9	+ 55,2	1 090,3	1 284,0	+ 17,8
131 Polen .....	230,7	216,3	- 6,2	286,5	372,5	+ 30,0
132 Portugal .....	270,2	255,5	- 5,4	178,2	240,9	+ 35,2
135 Sovjetunionen .....	317,0	375,4	+ 18,4	401,8	338,2	- 15,8
137 Spania .....	263,4	290,0	+ 10,1	276,8	234,7	- 15,2
139 Storbritannia og Nord-Irland <sup>1)</sup> .....	4 415,6	5 091,2	+ 15,3	7 592,9	11 149,1	+ 46,8
herav råolje <sup>1)</sup> .....	72,8	635,7	+773,2	1 642,5	5 752,0	+250,2
141 Sveits .....	827,5	1 011,0	+ 22,2	262,9	346,6	+ 31,8
142 Tsjekkoslovakia .....	182,5	146,8	- 19,6	115,3	110,6	- 4,1
144 Tyskland, Vest .....	5 970,3	6 787,5	+ 13,7	3 286,3	3 754,5	+ 14,2
151 Tyskland, Øst .....	81,1	115,2	+ 42,0	112,8	183,3	+ 62,5
153 Østerrike .....	543,4	648,4	+ 21,3	194,4	228,3	+ 17,4
Andre land i Europa .....	248,9	351,5	+ 41,2	370,8	486,5	+ 31,2
Europa i alt .....	29 608,5	34 491,5	+ 16,5	24 972,0	29 640,9	+ 18,7
260 Ghana .....	54,9	54,7	- 0,4	90,9	91,9	+ 1,1
286 Libya .....	132,4	303,3	+129,1	19,1	20,4	+ 6,8
313 Nigeria .....	377,4	372,8	- 1,2	224,7	343,1	+ 52,7
359 Sør-Afrika .....	219,1	227,9	+ 4,0	177,2	190,1	+ 7,3
Andre land i Afrika .....	198,6	227,2	+ 14,4	291,9	316,6	+ 8,5
Afrika i alt .....	982,4	1 185,9	+ 20,7	803,8	962,1	+ 19,7
436 Hong Kong .....	227,9	307,9	+ 35,1	17,0	30,3	+ 78,2
444 India .....	36,4	66,2	+ 81,9	44,7	39,4	- 11,9
460 Israel .....	98,3	108,1	+ 10,0	44,9	37,9	- 15,6
464 Japan .....	1 120,3	1 681,4	+ 50,1	263,3	351,6	+ 33,5
484 Kina, folkerepublikken .....	40,8	40,8	0,0	202,1	89,4	- 55,8
Andre land i Asia .....	2 198,6	2 842,8	+ 29,3	347,1	503,7	+ 45,1
Asia i alt .....	3 722,3	5 047,2	+ 35,6	919,1	1 052,3	+ 14,5
612 Canada .....	911,1	959,0	+ 5,3	207,0	508,7	+145,7
648 Jamaica .....	276,8	247,1	- 10,7	24,2	10,8	- 55,4
684 USA .....	3 202,9	3 505,6	+ 9,5	1 774,0	1 882,5	+ 6,1
Andre land i Nord-Amerika .....	244,6	301,7	+ 23,3	183,8	150,6	- 18,1
Nord-Amerika i alt .....	4 635,4	5 013,4	+ 8,2	2 189,0	2 552,6	+ 16,6
705 Argentina .....	55,9	78,4	+ 40,3	32,2	19,2	- 40,4
715 Brasil .....	505,1	491,5	- 2,7	297,5	267,9	- 9,9
775 Venezuela .....	23,9	192,1	+703,8	31,6	39,7	+ 25,6
Andre land i Sør-Amerika .....	250,5	329,5	+ 31,5	68,9	56,6	- 17,9
Sør-Amerika i alt .....	835,4	1 091,5	+ 30,7	430,2	383,4	- 10,9
805 Austral-sambandet m.bes. ....	273,1	415,2	+ 52,0	102,9	113,5	+ 10,3
Andre land i Oseania .....	49,9	39,5	- 20,8	14,5	20,4	+ 40,7
Oseania i alt .....	323,0	454,7	+ 40,8	117,4	133,9	+ 14,1
I a l t .....	40 107,0	47 284,2	+ 17,9	29 431,5	34 725,2	+ 18,0

1) Tallene omfatter norskprodusert råolje utført i rør til Teesside og hjemført norskprodusert råolje.

Tabell 2. Innførsel og utførsel av fartøyer hvis manøvreringsevne er av underordnet betydning i forhold til hovedfunksjonen, herunder plattformer for oljeindustrien. Januar-november 1975 og 1976. Mill.kr

	Innførsel		Utførsel	
	1975	1976	1975	1976
103 Finland .....	-	-	2	-
106 Sverige .....	6	-	2	-
117 Frankrike .....	-	470	-	-
127 Nederland .....	3	539	-	-
139 Storbritannia .....	0	2	2 220	1 226
144 Vest-Tyskland .....	-	2	-	-
464 Japan .....	-	139	-	-
612 Canada .....	-	-	-	180
684 USA .....	-	150	-	-
I alt .....	10	1 302	2 224	1 406

Tabell 3. Innførsel og utførsel av skip. Januar-november 1975 og 1976. Mill.kr

	Innførsel				Utførsel			
	1975		1976		1975		1976	
	I alt	Av dette nye	I alt	Av dette nye	I alt	Av dette nye	I alt	Av dette nye
101 Danmark .....	105,6	85,5	18,8	-	314,1	311,7	526,7	455,5
102 Færøyane .....	-	-	-	-	-	-	76,3	76,3
103 Finland .....	349,9	349,9	-	-	165,1	-	11,9	11,9
105 Island .....	6,6	-	14,8	-	69,9	53,0	45,7	45,7
106 Sverige .....	1 385,2	1 366,8	1 704,5	1 436,1	158,7	62,3	69,7	69,7
112 Belgia .....	-	-	-	-	0,5	-	-	-
117 Frankrike .....	133,7	132,5	12,1	-	153,7	102,4	33,4	12,6
118 Gibraltar .....	-	-	-	-	3,6	-	-	-
119 Hellas .....	103,5	103,5	-	-	367,5	-	262,7	-
121 Irland .....	-	-	10,0	-	-	-	-	-
123 Italia .....	-	-	61,4	61,4	8,2	7,5	18,4	-
125 Jugoslavia .....	51,9	51,9	-	-	73,4	-	-	-
126 Malta .....	-	-	-	-	-	-	10,4	-
127 Nederland .....	550,1	550,1	359,5	359,5	86,7	44,0	130,2	-
131 Polen .....	118,3	118,3	652,0	652,0	-	-	156,0	-
135 Sovjet .....	68,3	68,3	62,6	62,6	48,0	-	27,6	27,6
137 Spania .....	-	-	-	-	4,5	-	-	-
139 Storbritannia ....	33,3	-	289,9	110,0	712,7	544,2	398,6	355,1
143 Tyrkia .....	-	-	-	-	38,8	-	24,0	-
144 Vest-Tyskland ....	1 311,6	1 234,7	1 194,1	1 194,1	144,5	133,0	22,6	22,6
151 Øst-Tyskland .....	83,0	83,0	64,9	64,9	67,6	67,6	-	-
Europa i alt .....	4 301,0	4 144,5	4 444,6	3 940,6	2 417,5	1 325,7	1 814,4	1 077,0
203 Algerie .....	-	-	-	-	-	-	76,1	-
239 Elfenbenskysten .	-	-	-	-	3,9	-	-	-
249 Egypt .....	-	-	-	-	12,6	-	-	-
266 Guinea-Bissau ...	-	-	-	-	0,5	-	-	-
270 Kamerun .....	-	-	-	-	-	-	15,6	-
283 Liberia .....	287,2	-	85,0	-	670,8	224,3	1 186,9	367,6
303 Marokko .....	-	-	-	-	86,3	86,3	100,9	85,9
346 Somalia .....	-	-	-	-	3,5	-	12,7	-
359 Sør-Afrika .....	12,6	12,6	42,7	42,7	-	-	-	-
369 Tanzania .....	-	-	-	-	10,3	10,3	-	-
Afrika i alt .....	299,8	12,6	127,7	42,7	787,9	320,9	1 392,2	453,5

Tabell 3 (forts.). Innførsel og utførsel av skip. Januar-november 1975 og 1976. Mill.kr

	Innførsel				Utførsel			
	1975		1976		1975		1976	
	I alt	Av dette nye	I alt	Av dette nye	I alt	Av dette nye	I alt	Av dette nye
410 Bangladesh .....	-	-	-	-	-	-	9,9	-
426 Un. av Arab. Emir.	-	-	-	-	-	-	1,2	-
428 Filippinene .....	-	-	-	-	7,1	-	3,7	-
432 Formosa .....	-	-	-	-	6,3	-	-	-
436 Hong Kong .....	-	-	-	-	96,4	-	-	-
444 India .....	-	-	-	-	-	-	34,2	-
448 Indonesia .....	-	-	-	-	94,9	59,0	59,2	59,2
452 Irak .....	-	-	-	-	-	-	140,2	-
456 Iran .....	-	-	-	-	36,0	-	-	-
460 Israel .....	-	-	-	-	-	-	16,6	16,6
464 Japan .....	1 457,2	1 457,2	2 055,6	2 055,6	-	-	-	-
484 Kina .....	-	-	-	-	334,8	-	12,2	-
492 Sør-Korea .....	-	-	-	-	4,0	-	-	-
496 Kuwait .....	-	-	-	-	82,9	-	7,2	-
500 Kypros .....	-	-	-	-	27,7	-	31,2	-
508 Libanon .....	-	-	-	-	8,4	-	6,2	-
513 Maldivene .....	-	-	-	-	2,9	-	-	-
520 Oman .....	-	-	-	-	-	-	2,4	-
536 Port. bes. i Asia	-	-	-	-	6,8	-	-	-
544 Saudi-Arabia .....	-	-	-	-	19,3	-	23,7	-
548 Singapore .....	10,7	10,7	-	-	84,2	-	50,5	-
556 Yemen .....	-	-	-	-	3,5	-	-	-
572 N.-Vietnam .....	-	-	-	-	85,0	-	-	-
Asia i alt .....	1 467,9	1 467,9	2 055,6	2 055,6	900,2	59,0	398,4	75,8
607 Br. Vestindia ....	-	-	-	-	72,6	-	24,8	-
612 Canada .....	-	-	-	-	78,1	18,0	4,0	-
644 Honduras .....	-	-	-	-	-	-	1,1	-
652 Mexico .....	-	-	-	-	-	-	111,5	-
656 Ned. Antiller ....	-	-	-	-	20,2	-	81,0	81,0
668 Panama .....	-	-	-	-	112,4	-	232,8	-
684 USA .....	31,0	31,0	71,6	71,6	192,9	192,8	-	-
N. Amerika i alt .	31,0	31,0	71,6	71,6	476,2	210,8	455,2	81,0
715 Brasil .....	-	-	-	-	-	-	27,6	-
725 Chile .....	-	-	-	-	13,8	-	-	-
770 Uruguay .....	-	-	-	-	7,1	-	-	-
775 Venezuela .....	-	-	-	-	-	-	13,7	-
S. Amerika i alt .	-	-	-	-	20,9	-	41,3	-
805 Austral-Samb. ...	-	-	-	-	56,5	56,5	-	-
Oseania i alt ...	-	-	-	-	56,5	56,5	-	-
I a l t .....	6 099,7	5 656,0	6 699,5	6 110,5	4 659,2	1 972,9	4 101,5	1 687,3



SU 15.1

MÅNEDSSTATISTIKK FOR BANKENE. NOVEMBER 1976

Ifølge foreløpige oppgaver fra Statistisk Sentralbyrås kredittmarkedstatistikk gikk bankenes samlede utlån til næringslivet og privatpersoner i november 1976 opp med 1 515 mill.kr, mot en stigning på 1 524 mill.kr i samme måned året før. I november 1976 steg utlånene fra forretningsbankene med 575 mill.kr, fra sparebankene med 326 mill.kr og fra statsbankene med 610 mill.kr. I november 1975 gikk forretningsbankenes utlån opp med 698 mill.kr, sparebankenes med 263 mill.kr og statsbankenes med 556 mill.kr.

I løpet av de første elleve måneder i 1976 steg de samlede utlån fra bankene med 13 656 mill.kr. Av dette falt 4 431 mill.kr på forretningsbankene, 2 991 mill.kr på sparebankene og 6 002 mill.kr på statsbankene. I samme tidsrom i 1975 var den samlede utlånsøking 11 268 mill.kr.

Tabell 1. Månedsbalanse for bankene pr.30. november 1976. Foreløpige tall. Beløp i mill.kr. Enkelte tall er korrigeret fra tidligere meldinger

A k t i v a	Norges Bank		Postgiro		Postspare- banken		Stats- banker		Forretnings- banker		Spare- banker	
	30/11 1975	30/11 1976	30/11 1975	30/11 1976	30/11 1975	30/11 1976	30/11 1975	30/11 1976	30/11 1975	30/11 1976	30/11 1975	30/11 1976
	I. Gull .....	235	235	-	-	-	-	-	-	-	-	-
II. Kassebeholdning .....	3	3	-	-	-	-	-	-	297	380	290	373
III. Bankinnskott .....	7753	6890	-	-	-	-	560	971	3106	2834	2969	2649
1. Norges Bank, bundne <sup>1)</sup> .....	-	-	-	-	-	-	-	-	36	12	3	-
2. Norges Bank, andre .....	-	-	-	-	-	-	63	158	145	190	54	58
3. Postgiro .....	41	25	-	-	-	-	25	59	90	172	104	126
4. Forretningsbanker .....	31	40	-	-	-	-	248	509	835	768	2303	1979
5. Sparebanker .....	66	104	-	-	-	-	223	245	188	318	494	401
6. Kredittforeninger o.l. ....	-	-	-	-	-	-	-	-	-	-	-	-
7. Utenlandske banker .....	7615	6721	-	-	-	-	1	-	1812	1374	11	85
IV. Statskasseveksler .....	3291	4182	-	-	-	-	-	-	231	1317	-	736
1. Norske .....	2225	1888	-	-	-	-	-	-	231	1317	-	736
2. Utenlandske .....	1066	2294	-	-	-	-	-	-	-	-	-	-
V. Ihendehaverobligasjoner .....	3464	2515	3281	3216	1422	1383	33	20	9925	11274	7384	8495
1. Statskassen .....	1897	1843	3168	3057	948	908	4	3	9863	11222	7384	8495
2. Statsbanker .....	125	118	7	4	-	-	27	15				
3. Statsforetak .....	14	14	6	4	26	27	-	-				
4. Kommuner og kommuneforetak .....	33	33	76	77	326	313	-	-				
5. Kredittforeninger o.l. ....	127	114	24	74	50	48	2	2				
6. Andre norske .....	35	34	-	-	72	87	-	-				
7. Utenlandske .....	1233	359	-	-	-	-	-	-				
VI. Aksjer .....	-	-	-	-	-	-	5	5	976	1032	207	225
VII. Utlån .....	946	2181	5405	9204	3199	4128	37553	43714	29274	33819	22461	25903
1. Statsforvaltningen .....	-	-	5400	9200	1950	2603	963	546	-	-	-	-
2. Finansinstitusjoner <sup>2)</sup> .....	800	2077	-	-	18	12	-	-	597	622	90	99
a. Statsbanker .....	-	-	-	-	18	12	-	-	-	-	-	-
b. Forretningsbanker .....	597	1733	-	-	-	-	-	-	-	-	-	-
c. Sparebanker .....	159	305	-	-	-	-	-	-	-	-	-	-
d. Kredittfor. og forsikr.selsk. ....	44	39	-	-	-	-	-	-	-	-	-	-
e. Andre finansinstitusjoner ...	-	-	-	-	-	-	-	-	-	-	-	-
3. Andre innenlandske utlån før en bloc-avskrivning <sup>2)</sup> .....	146	104	5	4	1231	1513	36590	43168	28542	33080	22367	25798
a. Utlån i norske kroner .....	146	104	5	4	1231	1513	36590	43168	-	-	-	-
1) Pantobligasjonslån .....	-	-	5	4	1223	1505	-	-	-	-	-	-
2) Veksler .....	-	-	-	-	-	-	-	-	1754	1669	197	198
3) Vekselobl. og gjeldsbrevlån) .....	8	8	-	-	8	8	-	-	-	-	-	-
4) Kassekreditt .....	138	96	-	-	-	-	-	-	8175	9324	1926	2087
5) Byggelån .....	-	-	-	-	-	-	-	-	4111	4595	3598	3947
6) Andre utlån .....	-	-	-	-	-	-	-	-	-	-	-	-
b. Utlån i utenlandsk valuta ...	-	-	-	-	-	-	-	-	-	-	-	-
4. Lån til utlandet .....	-	-	-	-	-	-	-	-	135	117	4	6
VIII. Andre fordringer <sup>3)</sup> .....	8406	9333	127	210	-	5	1500	1528	904	1255	199	268
1. Statskassen .....	5430	5430	-	-	-	-	1009	1212	-	-	-	-
a. Statens konsoliderte konto ..	5430	5430	-	-	-	-	-	-	-	-	-	-
b. Annet .....	-	-	-	-	-	-	1009	1212	-	-	-	-
2. Det internasjonale valutafond ..	1687	2220	-	-	-	-	-	-	-	-	-	-
3. Sp. trekkrettigheter (SDR) .....	574	584	-	-	-	-	-	-	-	-	-	-
4. I regning med Postverket m.v. ...	-	-	127	210	-	5	-	-	-	-	-	-
5. Rembursdebitorer .....	-	-	-	-	-	-	-	-	203	298	-	-
6. Andre debitorer .....	715	1099	-	-	-	-	491	316	701	957	199	268
IX. Realkapital <sup>3)</sup> .....	-	-	-	-	-	-	9	11	805	929	427	558
Aktiva i alt for en bloc-avskrivn. ....	24098	25339	8813	12630	4621	5516	39660	46249	45518	52840	33937	39207
- En bloc-avskrivning .....	-	-	-	-	26	27	-	-	743	846	583	690
Aktiva i alt etter en bloc-avskrivn. ....	24098	25339	8813	12630	4595	5489	39660	46249	44775	51994	33354	38517
S p e s i f i k a s j o n e r												
Kassebeh., innskott i Norges Bank, inn- skott på postgiro og statskasseveksler	-	-	-	-	-	-	88	217	799	2071	451	1293
Stats- og statsgaranterte ihendehaver- obligasjoner i alt .....	2036	1975	3181	3065	957	919	33	20	6784	7685	4308	4231
Stats- og statsgaranterte ihendehaverobl. som forfaller innen 5 år .....	-	-	-	-	-	-	-	-	3906	4621	1196	1275
Bevilget kassekreditt .....	-	-	-	-	-	-	-	-	14270	16125	3354	3862
Bevilgede byggelån .....	-	-	-	-	-	-	-	-	6537	7428	5290	6037
Disponerte boligbyggelån .....	-	-	-	-	-	-	-	-	2236	2488	2891	3149
Fordringer på utlandet <sup>4)</sup> .....	12448	12451	-	-	-	-	1	-	2566	2193	49	138
Omkostninger .....	153	171	-	-	-	-	1383	1626	2806	3353	903	1052

1) Etter lov om skattefrie avsetninger av 14. desember 1962. 2) F.o.m. juli 1975 er utlån mot avbetalingskontrakter til finansinstitusjoner ført som Andre innenlandske utlån før en bloc-avskrivning (gjelder forretnings- og sparebanker).

3) F.o.m. 31/1 1975 har ca. 25 mill.kr i realkapital for sparebankene og ca. 70 mill.kr for forretningsbankene, vært ført under Andre fordringer. Dette beløp er første gang 30/9 1976 ført under Realkapital. 4) Omfatter ikke innenlandske utlån i utenlandsk valuta. Omfatter også post VIII 2 og 3.

P a s s i v a	Norges Bank <sup>1)</sup>		Postgiro		Postsparebanken		Statsbanker		Forretningsbanker		Sparebanker	
	30/11	30/11	30/11	30/11	30/11	30/11	30/11	30/11	30/11	30/11	30/11	30/11
	1975	1976	1975	1976	1975	1976	1975	1976	1975	1976	1975	1976
I. Seddel- og skillemyntomløp .....	12254	14095	-	-	-	-	-	-	-	-	-	-
II. Innskott .....	8956	7277	8813	12630	4458	5370	2	2	37087	41879	30404	34931
1. Statskassen .....	5503	3612	-	-	-	-	-	-	-	-	-	-
2. Norske banker .....	1117	608	260	382	-	-	-	-	4027	3771	1008	942
a. Norges Bank <sup>6)</sup> .....	-	-	41	25	-	-	-	-	-	-	-	-
b. Statsbanker .....	63	158	25	59	-	-	-	-	241	499	211	238
c. Forretningsbanker .....	921	285	90	172	-	-	-	-	1579	1178	276	278
d. Sparebanker .....	133	165	104	126	-	-	-	-	2207	2094	521	426
3. Andre innenlandske innskott <sup>2)</sup> ..	2217	2934	8553	12248	4458	5370	2	2	30474	35095	29266	33848
a. Innskott i norske kroner <sup>2)</sup> ..	2217	2934	8553	12248	4458	5370	2	2	28958	33124	29263	33846
1) Anfordring <sup>2)</sup> .....	1883	2723	8553	12248	230	293	-	-	7316	8323	4553	5653
2) Termin .....	-	-	-	-	-	-	1	1	880	920	1245	1280
3) Sparevilkår .....	-	-	-	-	3014	3611	-	-	4574	5524	9571	11340
4) 6 måneders oppsigelse .....	-	-	-	-	-	-	1	1	665	537	1117	780
5) 12 måneders oppsigelse <sup>3)</sup> ..	-	-	-	-	1214	1466	-	-	6405	7639	11630	13443
6) Andre innskott .....	334	211	-	-	-	-	-	-	9118	10181	1147	1350
b. Innskott i utenlandsk valuta ..	-	-	-	-	-	-	-	-	1516	1971	3	2
4. Utenlandske innskott .....	119	123	-	-	-	-	-	-	2586	3013	130	141
a. Banker .....	56	76	-	-	-	-	-	-	2166	2562	6	7
b. Andre utenlandske innskytere ..	63	47	-	-	-	-	-	-	420	451	124	134
1) I norske kroner .....	63	47	-	-	-	-	-	-	330	392	122	134
2) I utenlandsk valuta .....	-	-	-	-	-	-	-	-	90	59	2	-
III. Ihendehaverobligasjonslån .....	-	-	-	-	-	-	5380	6814	-	-	-	-
1. Norske kroner .....	-	-	-	-	-	-	4021	5009	-	-	-	-
2. Utenlandsk valuta .....	-	-	-	-	-	-	1359	1805	-	-	-	-
IV. Andre lån .....	-	-	-	-	-	-	31101	35840	938	2078	266	430
1. Statskassen .....	-	-	-	-	-	-	30676	35382	-	-	-	-
2. Offentlige fond .....	-	-	-	-	-	-	353	374	-	-	-	-
3. Sosiale trygder .....	-	-	-	-	-	-	-	-	-	-	-	-
4. Norges Bank <sup>6)</sup> .....	-	-	-	-	-	-	-	-	608	1743	217	356
5. Postsparebanken .....	-	-	-	-	-	-	18	12	-	-	-	-
6. Forretningsbanker .....	-	-	-	-	-	-	35	52	..	..	..	..
7. Sparebanker .....	-	-	-	-	-	-	-	-	..	..	..	..
8. Utstedte forvaltn.-/andelsbevis ..	-	-	-	-	-	-	-	-	186	166	30	39
9. Ansvarlig lånekapital .....	-	-	-	-	-	-	-	-	17	24	-	-
10. Andre innenlandske lån .....	-	-	-	-	-	-	-	-	98	134	19	35
11. Lån i utlandet .....	-	-	-	-	-	-	19	20	29	11	-	-
a. Aksepter for andres regning ..	-	-	-	-	-	-	-	-	1	1	-	-
b. Andre lån i utlandet .....	-	-	-	-	-	-	-	-	28	10	-	-
V. Annen gjeld .....	1303	861	-	-	26	-	225	400	3734	4529	752	957
1. Statskassen .....	-	-	-	-	-	-	129	259	-	-	-	-
2. Det internasjonale valutafond <sup>1)</sup>	995	605	-	-	-	-	-	-	-	-	-	-
3. Bankremitter, adv. sjekker, inkasso .....	1	1	-	-	-	-	-	-	341	797	219	263
4. Remburskreditorer .....	307	255	-	-	-	-	-	-	109	178	-	-
5. Andre kreditorer .....	-	-	-	-	26	-	96	141	3284	3554	533	694
VI. Aksjekapital .....	35	35	-	-	-	-	40	40	1382	1610	-	-
VII. Fond og udisp. oversk. inkl. skatter	890 <sup>1)</sup>	2302 <sup>1)</sup>	-	-	111	119	2142	2486	945	987	908	948
1. Fond og udisponert overskott <sup>4)</sup> ..	890 <sup>1)</sup>	2302 <sup>1)</sup>	-	-	111	119	2142	2486	941	980	897	937
2. Påregnede og iliknede, ikke bet. skatter .....	-	-	-	-	-	-	-	-	4	7	11	11
VIII. Saldo .....	660	769	-	-	-	-	770	667	689	911	1024	1251
Passiva i alt .....	24098	25339	8813	12630	4595	5489	39660	46249	44775	51994	33354	38517
S p e s i f i k a s j o n e r :												
Sparing med skattefradrag, beløp .....	-	-	-	-	273	323	-	-	1428	1661	2145	2501
Sparing med skattefradrag, tallet på konti, 1000 .....	-	-	-	-	42	47	-	-	217	233	271	288
Gjeld til utlandet <sup>5)</sup> .....	1150	790	-	-	-	-	..	..	2747	3220	130	141
Inntekter .....	813	940	-	-	-	-	2153	2293	3495	4264	1927	2303
Poster ikke tatt med i balansen:												
Apnede, udekte remburs .....	-	-	-	-	-	-	-	-	463	503	1	-
Valuta-terminforretninger .....	-	-	-	-	-	-	-	-	25740	26116	1	27
Garantier for kunder, pålydende .....	-	-	-	-	-	-	-	-	11099	12196	749	967
Av garantier for kunder gjelder:												
Vekselfinansiering i utlandet .....	-	-	-	-	-	-	-	-	442	619	-	-

1) Motverdi av tildelte spesielle trekkrettigheter (SDR) er medregnet under post VII. 2) Inkl. lønnskonti. Inkl. registrerte beløp på skattekonti innestående i banker og postgiro, 7157 og 9277 mill.kr pr. 30/11 1975 og pr. 30/11 1976. 3) Inkl. sparing med skattefradrag. 4) Inkl. andre avsetninger. 5) Omfatter ikke innenlandske innskott i utenlandsk valuta. Omfatter også gjeld til Det internasjonale valutafond, men ikke motverdi av trekkrettigheter (SDR). 6) Pr. 30/11 1976 omfatter post IV.4 "Andre lån" fra Norges Bank 40 og 104 mill.kr for henholdsvis forretnings- og sparebankene som er innskott i Norges Bank. 7) Innskott fra statsforvaltningen er medregnet under post II:3.

M e r k : Tilbakegående tall finnes i Statistisk månedshefte, tabellene XV 50, 51, 52, 56, 57, 58 og 59.

Tabell 2. Forretnings- og sparebankenes fordringer og gjeld overfor utlandet pr. 30. november 1976 <sup>1)</sup>. Foreløpige tall. Mill.kr

	Forretningsbanker		Sparebanker	
	30/11-75	30/11-76	30/11-75	30/11-76
<b>F o r d r i n g e r</b>				
II. Kassebeholdning (utenl. sedler og skillemynt) .....	59	78	33	46
III. Bankinnskott .....	1 812	1 374	11	85
V. Ihendehaverobligasjoner .....	62	52	-	-
VI. Aksjer .....	397	425	-	-
VII. 4. Utlån .....	135	117	4	6
Herav:				
4) Kassekreditt .....	7	7	-	-
5) Byggelån .....	-	-	-	-
VIII. Andre fordringer .....	101	147	1	1
5. Utenlandske rembursdebitorer .....	98	139	-	-
6. Andre debitorer .....	3	8	1	1
Sum fordringer .....	2 566	2 193	49	138
<b>G j e l d</b>				
II. 4. Innskott .....	2 586	3 013	130	141
a. I regning med utenlandske banker .....	2 166	2 562	6	7
b. Andre utenlandske innskytere .....	420	451	124	134
1. Innskott i norske kroner .....	330	392	122	134
Anfordring .....	89	141	2	3
Termin .....	2	2	8	6
Sparevilkår .....	79	93	41	46
6 mnd. oppsigelse .....	10	8	7	5
12 " " .....	77	94	64	72
Andre vilkår .....	73	54	-	2
2. Innskott i utenlandsk valuta .....	90	59	2	-
IV.11. Lån i utlandet .....	29	11	-	-
a. Aksepter for andres regning .....	1	1	-	-
b. Andre lån i utlandet .....	28	10	-	-
V. Annen gjeld .....	97	165	-	-
3. Bankremisser .....	-	-	-	-
4. Remburskreditorer .....	93	157	-	-
5. Andre kreditorer .....	4	8	-	-
VI. Aksjekapital .....	35	31	-	-
Sum gjeld .....	2 747	3 220	130	141

1) Nummereringen i forspalten følger oppstillingen i tabell 1.

Tabell 3. Byggelån i forretningsbanker og sparebanker pr. 30. november 1976. Foreløpige tall. Mill.kr

	Forretningsbanker		Sparebanker	
	30/11-75	30/11-76	30/11-75	30/11-76
<b>Bevilget:</b>				
1. Boligbyggelån .....	3 519	3 879	4 265	4 780
a. Med konverteringstilsagn fra statens boligbanker ...	2 141	2 394	2 694	3 170
b. Andre boligbyggelån .....	1 378	1 485	1 571	1 610
2. Skipsbyggelån .....	529	611	36	31
3. Byggelån til bergverk og industri .....	608	695	260	284
4. Andre byggelån .....	1 881	2 243	729	942
Byggelån i alt .....	6 537	7 428	5 290	6 037
<b>Av dette disponert:</b>				
1. Boligbyggelån .....	2 236	2 488	2 891	3 149
a. Med konverteringstilsagn fra statens boligbanker ...	1 327	1 500	1 778	2 092
b. Andre boligbyggelån .....	909	988	1 113	1 057
2. Skipsbyggelån .....	310	383	28	19
3. Byggelån til bergverk og industri .....	384	408	181	174
4. Andre byggelån .....	1 181	1 316	498	605
Byggelån i alt .....	4 111	4 595	3 598	3 947

SU 6.1

FORRETNINGS- OG SPAREBANKER. NY MÅNEDSSTATISTIKK. FORELØPIGE BALANSETALL FOR OKTOBER 1976

Den nye statistikken for forretnings- og sparebanker bygger delvis på nye definisjoner og på andre spesifikasjoner enn for 1974 og tidligere år. Når det gjelder definisjonene av de enkelte poster, viser en til "Forskrifter for utfylling av oppgaver til Bankinspeksjonen, Norges Bank og Statistisk Sentralbyrå". Forskriftene kan bestilles i Statistisk Sentralbyrå, Jernbanegt. 7, 2200 Kongsvinger, tlf. (066) 14 988.

Ved sammenlikning av tall for 1975 og 1976 med tall for tidligere år vil en for enkelte poster finne avvik som bare kan forklares ved at bankene har måttet legge om sine regnskaper i forbindelse med overgangen til den nye bankstatistikken.

Byrået vil imidlertid inntil videre også publisere tabeller i Statistisk ukehefte for månedsbalansene med spesifikasjoner i samme form som for 1974 og tidligere år (Månedsstatistikk for bankene). For dette formål er tallene for forretnings- og sparebankene for 1975 og 1976 omgruppert slik at en får best mulig samsvar med tall for foregående år.

Nærmere opplysninger kan fås ved henvendelse til Statistisk Sentralbyrå, Dep, Oslo 1, tlf. (02) 41 38 20, linje 604.

TABELL 1. FORRETNINGSBANKER. MÅNEDSBALANSE PR. 31. OKTOBER 1976 ETTER NORSK OG UTENLANDSK SEKTOR/VALUTA. ABSOLUTTE TALL (1000 KR.) OG PROSENT

	AKTIVA									
	I ALT		NORSK SEKTOR		UTENL. SEKTOR		NORSKE KRONER		UTENL. VALUTA	
	BELØP	PRO- SENT	BELØP	PRO- SENT	BELØP	PRO- SENT	BELØP	PRO- SENT	BELØP	PRO- SENT
10. SEDLER OG SKILLEMINT	358.316	.7	283.688	.5	74.628	3.0	283.688	.5	74.628	2.6
11. BANKINNSKOTT PÅ ANFORDRING	2493.942	4.6	1261.072	2.4	1232.870	50.1	1339.292	2.6	1154.650	39.6
1. NORGES BANK	237.749	.4	237.749	.5			237.749	.5		
2. POSTGIRO	126.912	.2	126.912	.2			126.912	.2		
3. FORRETNINGSBANKER	631.791	1.2	631.791	1.2			512.270	1.0	119.521	4.1
4. SPAREBANKER	264.620	.5	264.620	.5			264.620	.5		
5. UTENLANDSKE BANKER	1232.870	2.3			1232.870	50.1	197.741	.4	1035.129	35.5
12. BANKINNSKOTT PÅ TID	489.274	.8	64.190	.1	425.084	17.3	61.471	.1	427.803	14.6
1. NORGES BANK	12.665		12.665				12.665			
1. SKATTEFRIE FONDSAVSETNINGER	12.665		12.665				12.665			
2. ANDRE BUNDE INNSKOTT										
2. FORRETNINGSBANKER	45.046		45.046	.1			42.327	.1	2.719	.1
1. INNTIL 1 MÅNED	17.754		17.754				15.035		2.719	.1
2. OVER 1 MÅNED	27.292		27.292	.1			27.292	.1		
3. SPAREBANKER	6.479		6.479				6.479			
1. INNTIL 1 MÅNED	4.945		4.945				4.945			
2. OVER 1 MÅNED	1.534		1.534				1.534			
4. UTENLANDSKE BANKER	425.084	.8			425.084	17.3			425.084	14.5
1. INNTIL 1 MÅNED	137.874	.3			137.874	5.6			137.874	4.7
2. OVER 1 MÅNED. MEN UNDER 1 ÅR	268.628	.5			268.628	10.9			268.628	9.2
3. 1 ÅR OG OVER	18.582				18.582	.8			18.582	.6
13. STATSKASSEVEKSLER	785.600	1.4	785.600	1.5			785.600	1.5		
14. IHENDEHAVEROBLIGASJONER	11135.193	20.5	11084.637	21.3	50.556	2.1	11056.533	21.4	78.660	2.7
1. ORDINÆRE PARTIALOBLIGASJONER	11135.150	20.5	11084.637	21.3	50.513	2.1	11056.533	21.4	78.617	2.7
1. STATS- OG STATSGARANTERTE	7543.169	13.9	7543.169	14.5			7538.480	14.6	4.689	.2
11. PREMIEOBLIGASJONER	465.106	.9	465.106	.9			465.106	.9		
12. ANDRE STATS- OG STATSGAR.	7078.063	13.0	7078.063	13.6			7073.374	13.7	4.689	.2
2. ANDRE ORD. PARTIALOBL.	3591.981	6.6	3541.468	6.8	50.513	2.1	3518.053	6.8	73.928	2.5
2. KONVERTIBLE PARTIALOBL.	43				43				43	
15. AKSJER	1025.205	1.9	599.245	1.2	425.960	17.3	599.245	1.2	425.960	14.6
1. BØRS- OG MEGLERNOTERTE AKSJER	280.385	.5	250.112	.5	30.273	1.2	250.112	.5	30.273	1.0
2. IKKE BØRS- OG MEGLERNOTERTE	744.775	1.4	349.088	.7	395.687	16.1	349.088	.7	395.687	13.6
3. EGNE AKSJER	45		45				45			
16. UTLÅN (DISPONERT)	33254.387	61.0	33136.795	63.5	117.592	4.8	32598.219	63.0	656.168	22.6
1. VEKSLER	1693.799	3.1	1693.799	3.2			1656.968	3.2	36.831	1.3
2. UTLÅN MOT AVBETALINGSKONTRAKTER	1458.642	2.7	1458.642	2.8			1458.642	2.8		
3. KASSEKREDITT	9340.454	17.1	9332.510	17.9	7.944	.3	9338.957	18.1	1.497	.1
4. BYGGELÅN	4502.184	8.3	4502.184	8.6			4502.184	8.7		
1. BOLIGBYGGELÅN M. KONVERTE- RINGSTILSAGN FRA STATENS BOLIGBANKER	1518.044	2.8	1518.044	2.9			1518.044	2.9		
2. ANDRE BOLIGBYGGELÅN	970.678	1.8	970.678	1.9			970.678	1.9		
3. BYGGELÅN TIL BERGV. OG IND.	417.998	.8	417.998	.8			417.998	.8		
4. SKIPSBYGGELÅN	276.396	.5	276.396	.5			276.396	.5		
5. ANDRE BYGGELÅN	1319.068	2.4	1319.068	2.5			1319.068	2.6		
5. ANDRE UTLÅN M. LØPET. UNDER 1 ÅR	1631.340	3.0	1555.287	3.0	76.053	3.1	1104.463	2.1	526.877	18.1
6. ANDRE UTL. M. LØPET. 1 ÅR OG OVER	14627.968	26.8	14594.373	28.0	33.595	1.4	14537.005	28.1	90.963	3.1
17. ANDRE FORDRINGER	1168.405	2.2	1033.444	2.0	134.961	5.5	1068.146	2.1	100.259	3.4
1. REMBURSDEBITORER	271.490	.5	143.853	.3	127.637	5.2	193.194	.4	78.296	2.7
1. KONTANTREMBURSER	3.617		931		2.686	.1	1.515		2.102	.1
2. KREDITTREMBURSER	267.873	.5	142.922	.3	124.951	5.1	191.679	.4	76.194	2.6
2. RENTER	310.916	.6	303.593	.6	7.323	.3	306.988	.6	3.928	.1
1. FORFALTE	3.723		3.723				3.723			
2. OPPTJENTE, IKKE FORFALTE	301.731	.6	299.790	.6	1.941	.1	297.803	.6	3.928	.1
3. BETALTE, IKKE PÅLØPNE	5.462		80		5.382	.2	5.462			
3. I REGN. M. HOVEDKONTOR EL. FILIAL	100.878	.2	100.878	.2			92.212	.2	8.666	.3
4. ANDRE DEBITORER	485.121	.9	485.120	.9	1		475.752	.9	9.369	.3
8. ANDRE AKTIVA	913.148	1.6	913.148	1.7			913.148	1.7		
1. AKSJER OG ANDELER I GÅRDSSELSKAPER	37.418	.1	37.418	.1			37.418	.1		
2. LEIEBOERINNSKOTT	18.638		18.638				18.638			
3. MASKINER, INV., TRANSP. MIDL. ETC	301.071	.6	301.071	.6			301.071	.6		
4. BANKBYGN. OG ANDRE FASTE EIEND. EKSKL. FUNKSJ. BOLIGER OG OVER- TATTE FASTE EIENDOMMER	513.364	.9	513.364	1.0			513.364	1.0		
5. FUNKSJONÆRBOLIGER	24.539		24.539				24.539			
6. OVERTATTE FASTE EIENDOMMER	13.430		13.430				13.430			
7. IMMATERIELLE EIENDELER	3.908		3.908				3.908			
8. ANNET	780		780				780			
9. UTGIFTER	3007.905	5.5	3007.905	5.8			3007.905	5.8		
I ALT TOTAL	54631.375	100.2	52169.724	100.0	2461.651	100.1	51713.247	99.9	2918.128	100.1

## PASSIVA

	I ALT		NORSK SEKTOR		UTENL. SEKTOR		NORSKE KRONER		UTENL. VALUTA	
	BELØP	PRO- SENT	BELØP	PRO- SENT	BELØP	PRO- SENT	BELØP	PRO- SENT	BELØP	PRO- SENT
20. BANKINNSKOTT PÅ ANFORDRING .....	13695.782	25.2	12296.331	23.8	1399.451	49.1	11943.262	23.4	1752.520	49.6
1. FRA KUNDER .....	10292.562	18.9	10092.230	19.5	200.332	7.0	8952.673	17.5	1339.889	37.9
1. FOLIOINNSKOTT I ALT .....	8462.289	15.5	8279.863	16.0	182.426	6.4	7122.400	13.9	1339.889	37.9
2. I UTENLANDSK VALUTA .....	1339.889	2.5	1326.682	2.6	13.207	.5			1339.889	37.9
2. LØNNSKONTI .....	1830.273	3.4	1812.367	3.5	17.906	.6	1830.273	3.6		
3. FRA ANDRE BANKER .....	3403.220	6.3	2204.101	4.3	1199.119	42.1	2990.589	5.9	412.631	11.7
1. FORRETNINGSBANKER .....	1065.681	2.0	1065.681	2.1			921.375	1.8	144.306	4.1
2. SPAREBANKER .....	847.072	1.6	847.072	1.6			846.995	1.7	77	
3. STATS BANKER .....	291.348	.5	291.348	.6			291.348	.6		
4. UTENLANDSKE BANKER .....	1199.119	2.2			1199.119	42.1	930.871	1.8	268.248	7.6
21. BANKINNSKOTT PÅ TID .....	28926.681	52.9	27665.934	53.5	1260.747	44.4	27312.457	53.4	1614.224	45.8
1. FRA KUNDER .....	24541.746	48.4	24078.727	50.4	463.019	16.3	25272.902	50.3	813.844	23.1
1. PÅ OPPSIGELSE .....	12326.369	22.5	12130.934	23.5	195.435	6.9	12326.369	24.1		
1. 3 MÅNEDER .....	5742.285	10.5	5648.395	10.9	93.890	3.3	5742.285	11.2		
2. 6 MÅNEDER .....	558.016	1.0	550.162	1.1	7.854	.3	558.016	1.1		
3. 12 MÅNEDER .....	6026.068	11.0	5932.377	11.5	93.691	3.3	6026.068	11.8		
2. TERMININNSKOTT .....	948.910	1.7	946.776	1.8	2.134	.1	946.303	1.8	24.607	.7
1. UNDER 1 ÅR I ALT .....	56.321	.1	56.207	.1	114		32.240	.1	24.081	.7
2. I UTENLANDSK VALUTA .....	24.081		24.081						24.081	.7
2. 1 ÅR OG OVER 1 ÅR I ALT .....	892.589	1.6	890.569	1.7	2.020	.1	892.063	1.7	526	
2. I UTENLANDSK VALUTA .....	526		526						526	
3. INNSKOTT PÅ ANDRE VILKÅR .....	11605.011	21.2	11342.585	21.9	262.426	9.2	10815.774	21.2	789.237	22.4
1. UNDER 1 ÅR I ALT .....	10945.631	20.0	10683.452	20.6	262.179	9.2	10156.394	19.9	789.237	22.4
2. I UTENLANDSK VALUTA .....	789.237	1.4	743.809	1.4	45.428	1.6			789.237	22.4
2. 1 ÅR OG OVER 1 ÅR I ALT .....	659.380	1.2	659.133	1.3	247		659.380	1.3		
2. I UTENLANDSK VALUTA .....										
4. BUNDNE INNSKOTT .....	1661.456	3.0	1658.432	3.2	3.024	.1	1661.456	3.2		
1. SPARING M. SKATTEFRADRAK .....	1656.768	3.0	1653.744	3.2	3.024	.1	1656.768	3.2		
2. ANDRE BUNDNE INNSKOTT .....	4.688		4.688				4.688			
2. FRA BANKER .....	2384.935	4.5	1587.207	3.1	797.728	28.1	1584.555	3.1	800.380	22.7
1. FORRETNINGSBANKER .....	190.854	.4	190.854	.4			188.202	.4	2.652	
1. INNTIL 1 MÅNED .....	141.608	.3	141.608	.3			140.080	.3	1.528	
2. OVER 1 MÅNED .....	49.246	.1	49.246	.1			48.122	.1	1.124	
2. SPAREBANKER .....	1193.540	2.2	1193.540	2.3			1193.540	2.3		
1. INNTIL 1 MÅNED .....	837.735	1.5	837.735	1.6			837.735	1.6		
2. OVER 1 MÅNED .....	355.805	.7	355.805	.7			355.805	.7		
3. STATS BANKER .....	202.813	.4	202.813	.4			202.813	.4		
1. INNTIL 1 MÅNED .....	93.268	.2	93.268	.2			93.268	.2		
2. OVER 1 MÅNED .....	109.545	.2	109.545	.2			109.545	.2		
4. UTENLANDSKE BANKER .....	797.728	1.5			797.728	28.1			797.728	22.7
1. INNTIL 1 MÅNED .....	16.044				16.044	.6			16.044	.5
2. OVER 1 MÅNED, UNDER 1 ÅR .....	691.058	1.3			691.058	24.3			691.058	19.6
3. 1 ÅR OG OVER .....	90.626	.2			90.626	3.2			90.626	2.6
22. IHENDEHAVEROBLIGASJONSLÅN .....										
23. ANDRE LÅN .....	1611.376	2.9	1600.580	3.1	10.796	.3	1601.966	3.1	9.410	.3
1. AKSEPTER .....	88.873	.2	88.118	.2	755		86.420	.2	2.453	.1
1. VEKSELFINANSIERING .....	324				324		324			
2. ANDRE AKSEPTER .....	88.549	.2	88.118	.2	431		86.096	.2	2.453	.1
2. LÅN I NORGES BANK .....	1283.070	2.3	1283.070	2.5			1283.070	2.5		
3. ANDRE LÅN M. LØPETID UNDER 1 ÅR .....	8.457		1.500		6.957	.2	1.500		6.957	.2
4. FORVALTNINGSBEVIS/ANDELSBEVIS .....	174.955	.3	171.871	.3	3.084	.1	174.955	.3		
5. ANSVARLIG LÅNEKAPITAL .....	22.978		22.978				22.978			
6. ANDRE LÅN M. LØPETID 1 ÅR OG OVER .....	33.043	.1	33.043	.1			33.043	.1		
24. ANNE GJELD .....	3164.562	5.8	3018.763	5.8	145.799	5.1	3009.892	5.9	154.670	4.3
1. BANKREISSER .....	258.918	.5	258.918	.5			258.918	.5		
2. BANKGIRO TIL DISPOSISJON .....	188.993	.3	188.993	.4			188.993	.4		
3. REMBURSKREDITORER .....	148.849	.3	11.843		137.006	4.8	19.636		129.213	3.6
1. DEKTE, UDISPONERTE REMBURSER .....	28.076	.1	11.562		16.514	.6	5.531		22.545	.6
2. ANDRE REMBURSKREDITORER .....	120.773	.2	281		120.492	4.2	14.105		106.668	3.0
4. SKATTEINNBETALINGER .....	323.274	.6	323.274	.6			323.274	.6		
5. SKATTER .....	42.822	.1	42.822	.1			42.822	.1		
1. ILIKNEDE, IKKE BETALTE .....	28.608	.1	28.608	.1			28.608	.1		
2. PÅREGNEDE FOR SISTE ÅR .....	14.214		14.214				14.214			
6. IKKE HEVET UTBYTTE FOR IDL. ÅR .....	710		710				710			
7. RENTER .....	1284.550	2.4	1278.125	2.5	6.425	.2	1259.274	2.5	25.276	.7
1. BETALTE, IKKE OPPTJENTE .....	303.696	.6	303.696	.6			303.696	.6		
2. PÅLØPNE, IKKE FORFALTE .....	980.854	1.8	974.429	1.9	6.425	.2	955.578	1.9	25.276	.7
8. I REGN. M. HOVEDKONTOR EL. FILIAL .....	16.188		16.188				16.188			
9. ANDRE KREDITORER .....	900.258	1.6	897.890	1.7	2.368	.1	900.077	1.8	181	
25. AKSJEKAPITAL .....	1516.534	2.8	1485.826	2.9	30.708	1.1	1516.534	3.0		
26. AVSETNINGER .....	845.803	1.5	845.803	1.6			845.803	1.7		
1. UTBYTTE FOR SISTE ÅR .....	3		3				3			
2. EN BLOC-AVSKRIVNINGER PÅ UTLÅN .....	845.560	1.5	845.560	1.6			845.560	1.7		
3. ANDRE AVSETNINGER .....	240		240				240			
27. FOND .....	981.376	1.7	981.376	1.9			981.376	1.9		
1. SPAREBANKENS FOND .....										
2. RESERVEFOND .....	708.852	1.3	708.852	1.4			708.852	1.4		
3. SKATTEFRIE FOND .....	185.876	.3	185.876	.4			185.876	.4		
4. ANDRE BUNDNE FOND .....	10.800		10.800				10.800			
5. GAVEFOND .....										
6. DISPOSISJONSFOND .....	75.848	.1	75.848	.1			75.848	.1		
28. INNTEKTER .....	3889.261	7.1	3889.261	7.5			3889.261	7.6		
I ALT TOTAL .....	54631.375	99.9	51783.874	100.1	2847.501	100.0	51100.551	100.0	3530.824	100.0

ABELL 2. SPAREBANKER. MÅNEDSBALANSE PR. 31. OKTOBER 1976 ETTER NORSK OG UTENLANDSK SEKTOR/VALUTA. ABSOLUTTE TALL (1000 KR.) OG PROSENT

	AKTIVA									
	I ALT		NORSK SEKTOR		UTENL. SEKTOR		NORSKE KRONER		UTENL. VALUTA	
	BELØP	PRO- SENT	BELØP	PRO- SENT	BELØP	PRO- SENT	BELØP	PRO- SENT	BELØP	PRO- SENT
0. SEDLER OG SKILLEMYNT .....	381.257	1.0	336.103	.8	45.154	28.0	336.103	.8	45.154	32.6
1. BANKINNSKOTT PÅ ANFORDRING .....	1339.973	3.4	1304.940	3.3	35.033	21.7	1321.951	3.3	18.022	13.0
1. NORGES BANK .....	72.269	.2	72.269	.2			72.269	.2		
2. POSTGIRO .....	88.989	.2	88.989	.2			88.989	.2		
3. FORRETNINGSBANKER .....	980.403	2.5	980.403	2.5			980.030	2.5	373	.3
4. SPAREBANKER .....	163.279	.4	163.279	.4			163.279	.4		
5. UTENLANDSKE BANKER .....	35.033	.1			35.033	21.7	17.384		17.649	12.7
2. BANKINNSKOTT PÅ TID .....	1656.487	4.2	1582.050	4.0	74.437	46.1	1582.050	4.0	74.437	53.7
1. NORGES BANK .....	222		222				222			
1. SKATTEFRIE FONDSAVSETNINGER ..	222		222				222			
2. ANDRE BUNDNE INNSKOTT .....										
2. FORRETNINGSBANKER .....	1341.932	3.4	1341.932	3.4			1341.932	3.4		
1. INNTIL 1 MÅNED .....	1033.203	2.6	1033.203	2.6			1033.203	2.6		
2. OVER 1 MÅNED .....	308.729	.8	308.729	.8			308.729	.8		
3. SPAREBANKER .....	239.896	.6	239.896	.6			239.896	.6		
1. INNTIL 1 MÅNED .....	197.671	.5	197.671	.5			197.671	.5		
2. OVER 1 MÅNED .....	42.225	.1	42.225	.1			42.225	.1		
4. UTENLANDSKE BANKER .....	74.437	.2			74.437	46.1			74.437	53.7
1. INNTIL 1 MÅNED .....	46.728	.1			46.728	28.9			46.728	33.7
2. OVER 1 MND. MEN UNDER 1 ÅR ..	27.709	.1			27.709	17.2			27.709	20.0
3. 1 ÅR OG OVER .....										
3. STATSKASSEVEKSLER .....	440.409	1.1	440.409	1.1			440.409	1.1		
4. IHENDEHAVEROBLIGASJONER .....	8382.515	21.0	8382.094	21.2	421	.3	8382.223	21.2	292	.2
1. ORDINÆRE PARTIALOBLIGASJONER ..	8382.515	21.0	8382.094	21.2	421	.3	8382.223	21.2	292	.2
1. STATS- OG STATSGARANTERTE ..	4197.039	10.5	4197.039	10.6			4197.039	10.6		
11. PREMIEOBLIGASJONER .....	55.882	.1	55.882	.1			55.882	.1		
12. ANDRE STATS- OG STATSGAR ..	4141.157	10.4	4141.157	10.5			4141.157	10.5		
2. ANDRE ORD. PARTIALOBL .....	4185.476	10.5	4185.055	10.6	421	.3	4185.184	10.6	292	.2
2. KONVERTIBLE PARTIALOBL .....										
5. AKSJER .....	222.662	.6	222.649	.6	13		222.649	.6	13	
1. BØRS- OG MEGLERNOTERTE AKSJER ..	74.572	.2	74.559	.2	13		74.559	.2	13	
2. IKKE BØRS- OG MEGLERNOTERTE ..	148.090	.4	148.090	.4			148.090	.4		
3. EGNE AKSJER .....										
6. UTLÅN (DISPONERT) .....	25570.552	64.5	25565.240	64.6	5.312	3.3	25570.552	64.6		
1. VEKSLER .....	197.795	.5	197.795	.5			197.795	.5		
2. UTLÅN MOT AVBETALINGSKONTRAKTER	406.744	1.0	406.744	1.0			406.744	1.0		
3. KASSEKREBITT .....	2065.048	5.2	2064.954	5.2	94	.1	2065.048	5.2		
4. BYGGELÅN .....	3906.055	9.9	3905.867	9.9	188	.1	3906.055	9.9		
1. BOLIGBYGGELÅN M. KONVERTE- RINGSTILSAGN FRA STATENS BOLIGBANKER .....	2062.000	5.2	2061.812	5.2	188	.1	2062.000	5.2		
2. ANDRE BOLIGBYGGELÅN .....	1055.360	2.7	1055.360	2.7			1055.360	2.7		
3. BYGGELÅN TIL BERGV. OG IND. ..	184.829	.5	184.829	.5			184.829	.5		
4. SKIPSBYGGELÅN .....	19.683		19.683				19.683			
5. ANDRE BYGGELÅN .....	584.183	1.5	584.183	1.5			584.183	1.5		
5. ANDRE UTLÅN M. LØPET. UNDER 1 ÅR	304.582	.8	304.548	.8	34		304.582	.8		
6. ANDRE UTL. M. LØPET. 1 ÅR OG OVER	18690.328	47.1	18685.332	47.2	4.996	3.1	18690.328	47.2		
7. ANDRE FORDRINGER .....	238.534	.6	237.407	.6	1.127	.7	237.809	.6	725	.5
1. REMBURSDEBITORER .....	36		36				36			
1. KONTANTREMBURSER .....	36		36				36			
2. KREDITREMBURSER .....										
2. RENTER .....	113.670	.3	113.670	.3			113.670	.3		
1. FORFALTE .....	10.839		10.839				10.839			
2. OPPTJENTE, IKKE FORFALTE ..	101.838	.3	101.838	.3			101.838	.3		
3. BETALTE, IKKE PÅLØPNE .....	993		993				993			
3. I REGN. M. HOVEDKONTOR EL. FILIAL	14.106		14.106				14.106			
4. ANDRE DEBITORER .....	110.722	.3	109.595	.3	1.127	.7	109.997	.3	725	.5
8. ANDRE AKTIVA .....	543.470	1.3	543.470	1.3			543.470	1.3		
1. AKSJER OG ANDELER I GÅRDSSELSKAPER	10.920		10.920				10.920			
2. LEIEBOERINNSKOTT .....	9.132		9.132				9.132			
3. MASKINER, INV., TRANSP. MIDL. ETC	151.640	.4	151.640	.4			151.640	.4		
4. BANKBYGN. OG ANDRE FASTE EIEND. EKSKL. FUNKSJ. BOLIGER OG OVER- TATTE FASTE EIENDOMMER .....	342.124	.9	342.124	.9			342.124	.9		
5. FUNKSJONERBOLIGER .....	16.839		16.839				16.839			
6. OVERTATTE FASTE EIENDOMMER ..	6.360		6.360				6.360			
7. IMMATERIELLE EIENDELER .....	444		444				444			
8. ANNET .....	6.011		6.011				6.011			
UTGIFTER .....	935.520	2.4	935.520	2.4			935.520	2.4		
I ALT TOTAL .....	39711.379	100.1	39549.882	99.9	161.497	100.1	39572.736	99.9	138.643	100.0



## PASSIVA

	I ALT		NORSK SEKTOR		UTENL. SEKTOR		NORSKE KRONER		UTENL. VALUTA	
	BELØP	PRO-SENT	BELØP	PRO-SENT	BELØP	PRO-SENT	BELØP	PRO-SENT	BELØP	PRO-SENT
20. BANKINNSKOTT PÅ ANFORDRING .....	6350.607	15.9	6339.286	16.0	11.321	7.9	6346.734	15.9	3.873	81.4
1. FRA KUNDER .....	5811.226	14.6	5808.486	14.7	2.740	1.9	5809.004	14.6	2.222	46.7
1. FOLIOINNSKOTT I ALT .....	3631.336	9.1	3629.206	9.2	2.130	1.5	3629.114	9.1	2.222	46.7
2. I UTENLANDSK VALUTA .....	2.222		2.221		1				2.222	46.7
2. LØNNSKONTI .....	2179.890	5.5	2179.280	5.5	610	.4	2179.890	5.5		
3. FRA ANDRE BANKER .....	539.381	1.3	530.800	1.3	8.581	6.0	537.730	1.3	1.651	34.7
1. FORRETNINGSBANKER .....	213.147	.5	213.147	.5			213.115	.5	32	.7
2. SPAREBANKER .....	173.588	.4	173.588	.4			173.588	.4		
3. STATS BANKER .....	144.065	.4	144.065	.4			144.065	.4		
4. UTENLANDSKE BANKER .....	8.581				8.581	6.0	8.962		1.619	34.0
21. BANKINNSKOTT PÅ TID .....	28707.599	72.2	28577.147	72.1	130.452	91.8	28707.275	72.2	324	6.8
1. FRA KUNDER .....	28369.958	71.4	28239.506	71.3	130.452	91.8	28369.634	71.4	324	6.8
1. PÅ OPPSIGELSE .....	23172.300	58.3	23050.053	58.2	122.247	86.1	23172.300	58.3		
1. 3 MÅNEDER .....	11453.229	28.8	11406.367	28.8	46.862	33.0	11453.229	28.8		
2. 6 MÅNEDER .....	793.344	2.0	788.076	2.0	5.268	3.7	793.344	2.0		
3. 12 MÅNEDER .....	10925.727	27.5	10855.610	27.4	70.117	49.4	10925.727	27.5		
2. TERMININNSKOTT .....	1269.549	3.2	1263.537	3.2	6.012	4.2	1269.549	3.2		
1. UNDER 1 ÅR I ALT .....	145.793	.4	145.793	.4			145.793	.4		
2. I UTENLANDSK VALUTA .....										
2. 1 ÅR OG OVER 1 ÅR I ALT .....	1123.756	2.8	1117.744	2.8	6.012	4.2	1123.756	2.8		
2. I UTENLANDSK VALUTA .....										
3. INNSKOTT PÅ ANDRE VILKÅR .....	1427.053	3.6	1425.308	3.6	1.745	1.2	1426.729	3.6	324	6.8
1. UNDER 1 ÅR I ALT .....	1092.441	2.8	1090.850	2.8	1.591	1.1	1092.117	2.8	324	6.8
2. I UTENLANDSK VALUTA .....	324		311		13				324	6.8
2. 1 ÅR OG OVER 1 ÅR I ALT .....	334.612	.8	334.458	.8	154	.1	334.612	.8		
2. I UTENLANDSK VALUTA .....										
4. BUNDE INNSKOTT .....	2501.056	6.3	2500.608	6.3	448	.3	2501.056	6.3		
1. SPARING M. SKATTEFRADRAK .....	2492.330	6.3	2491.882	6.3	448	.3	2492.330	6.3		
2. ANDRE BUNDE INNSKOTT .....	8.726		8.726				8.726			
2. FRA BANKER .....	337.641	.8	337.641	.8			337.641	.8		
1. FORRETNINGSBANKER .....	6.268		6.268				6.268			
1. INNTIL 1 MÅNED .....	632		632				632			
2. OVER 1 MÅNED .....	5.636		5.636				5.636			
2. SPAREBANKER .....	228.204	.5	228.204	.5			228.204	.5		
1. INNTIL 1 MÅNED .....	175.779	.4	175.779	.4			175.779	.4		
2. OVER 1 MÅNED .....	52.425	.1	52.425	.1			52.425	.1		
3. STATS BANKER .....	103.169	.3	103.169	.3			103.169	.3		
1. INNTIL 1 MÅNED .....	35.769	.1	35.769	.1			35.769	.1		
2. OVER 1 MÅNED .....	67.400	.2	67.400	.2			67.400	.2		
4. UTENLANDSKE BANKER .....										
1. INNTIL 1 MÅNED .....										
2. OVER 1 MÅNED, UNDER 1 ÅR .....										
3. 1 ÅR OG OVER .....										
22. IHENDEHAVEROBLIGASJONSLÅN .....										
23. ANDRE LÅN .....	196.895	.5	196.895	.5			196.895	.5		
1. AKSEPTER .....										
1. VEKSELFINANSIERING .....										
2. ANDRE AKSEPTER .....										
2. LÅN I NORGES BANK .....	122.880	.3	122.880	.3			122.880	.3		
3. ANDRE LÅN M. LØPETID UNDER 1 ÅR .....										
4. FORVALTNINGSBEVIS/ANDELSBEVIS .....	38.844	.1	38.844	.1			38.844	.1		
5. ANSVARLIG LÅNEKAPITAL .....										
6. ANDRE LÅN M. LØPETID 1 ÅR OG OVER .....	35.171	.1	35.171	.1			35.171	.1		
24. ANNEN GJELD .....	686.766	1.7	686.629	1.7	137	.1	686.204	1.7	562	11.8
1. BANKREMISSER .....	133.874	.3	133.874	.3			133.874	.3		
2. BANKGIRO TIL DISPOSISJON .....	82.228	.2	82.228	.2			82.228	.2		
3. REMBURSKREDITORER .....	573		573				33		540	11.3
1. DEKTE, UDISPONERTE REMBURSER .....	540		540						540	11.3
2. ANDRE REMBURSKREDITORER .....	33		33				33			
4. SKATTEINNBETALINGER .....	28.033	.1	28.033	.1			28.033	.1		
5. SKATTER .....	24.781		24.781				24.781			
1. ILIKNEDE, IKKE BETALTE .....	5.952		5.952				5.952			
2. PÅREGNEDE FOR SISTE ÅR .....	18.829		18.829				18.829			
6. IKKE HEVET UTBYTTE FOR TIDL. ÅR .....										
7. RENTER .....	214.864	.6	214.864	.6			214.864	.6		
1. BETALTE, IKKE OPPTJENTE .....	142.000	.4	142.000	.4			142.000	.4		
2. PÅLØPNE, IKKE FORFALTE .....	72.864	.2	72.864	.2			72.864	.2		
8. I REGN. M. HOVEDKONTOR EL. FILIAL .....	5.565		5.565				5.565			
9. ANDRE KREDITORER .....	196.848	.5	196.711	.5	137	.1	196.826	.5	22	.5
25. AKSJEKAPITAL .....										
26. AVSETNINGER .....	690.370	1.7	690.370	1.7			690.370	1.7		
1. UTBYTTE FOR SISTE ÅR .....										
2. EN BLOC-AVSKRIVNINGER PÅ UTLÅN .....	689.607	1.7	689.607	1.7			689.607	1.7		
3. ANDRE AVSETNINGER .....	763		763				763			
27. FOND .....	936.083	2.3	936.083	2.3			936.083	2.3		
1. SPAREBANKENS FOND .....	878.592	2.2	878.592	2.2			878.592	2.2		
2. RESERVEFOND .....										
3. SKATTEFRIE FOND .....	37.196	.1	37.196	.1			37.196	.1		
4. ANDRE BUNDE FOND .....	13.506		13.506				13.506			
5. GAVEFOND .....	6.789		6.789				6.789			
6. DISPOSISJONSFOND .....										
28. INNTEKTER .....	2143.059	5.4	2143.059	5.4			2143.059	5.4		
I ALT TOTAL .....	39711.379	99.7	39569.469	99.7	141.910	99.8	39706.620	99.7	4.759	100.0

TABELL 3. FORRETNINGSBANKER. BEVILGEDE OG DISPONERTE UTLÅN, DISPONIBLE KREDITTMIDLER PR. 31. OKTOBER 1976  
 ETTER NORSK OG UTENLANDSK VALUTA/SEKTOR OG UTLÅNSFORM. 1000 KRONER.

UTLÅNSFORM	I ALT												
	I ALT			NORSKE KRONER			UTENLANDSK VALUTA						
	BEVILGEDE LÅN	DISPONERTE LÅN	DISP. KREDITT- MIDLER	BEVILGEDE LÅN	DISPONERTE LÅN	DISP. KREDITT- MIDLER	BEVILGEDE LÅN	DISPONERTE LÅN	DISP. KREDITT- MIDLER				
16. I ALT TOTAL	43145.914	33254.387	9891.527	42489.746	32598.219	9891.527	656.168	656.168					
1. VEKSLER	1693.799	1693.799		1656.968	1656.968		36.831	36.831					
2. UTLÅN MOT AVBETALINGS- KONTRAKTER	1458.642	1458.642		1458.642	1458.642								
3. KASSEKREDITT	16370.580	9340.454	7030.126	16369.083	9338.957	7030.126	1.497	1.497					
4. BYGGELÅN I ALT	7363.585	4502.184	2861.401	7363.585	4502.184	2861.401							
1. BOLIGBYGGELÅN MED KONVERTERINGSTILSAGN FRA STATENS BOLIGBANKER	2420.211	1518.044	902.167	2420.211	1518.044	902.167							
2. ANDRE BOLIGBYGGELÅN	1471.686	970.678	501.008	1471.686	970.678	501.008							
3. BYGGELÅN TIL BERGVERK OG INDUSTRI	665.116	417.998	247.118	665.116	417.998	247.118							
4. SKIPSBYGGELÅN	551.559	276.396	275.163	551.559	276.396	275.163							
5. ANDRE BYGGELÅN	2255.013	1319.068	935.945	2255.013	1319.068	935.945							
5. ANDRE UTLÅN MED LØPETID UNDER 1 ÅR	1631.340	1631.340		1104.463	1104.463		526.877	526.877					
6. ANDRE UTLÅN MED LØPETID 1 ÅR OG OVER	14627.968	14627.968		14537.005	14537.005		90.963	90.963					
	NORSKE SEKTORER						UTENLANDSK SEKTOR						
	I ALT			NÆRINGS- OG PRIVATPERSONER(1)			ANDRE NORSKE SEKTORER						
	BEVILGEDE LÅN	DISPONERTE LÅN	DISP. KREDITT- MIDLER	BEVILGEDE LÅN	DISPONERTE LÅN	DISP. KREDITT- MIDLER	BEVILGEDE LÅN	DISPONERTE LÅN	DISP. KREDITT- MIDLER	BEVILGEDE LÅN	DISPONERTE LÅN	DISP. KREDITT- MIDLER	UT- LÅNS FORM
	3022.445	33136.795	9885.650	42173.008	32504.544	9668.464	849.437	632.251	217.186	123.469	117.592	5.877	16.
	1693.799	1693.799		1679.603	1679.603		14.196	14.196					1.
	1458.642	1458.642		1458.642	1458.642								2.
	6356.759	9332.510	7024.249	15850.443	9042.101	6808.342	506.316	290.409	215.907	13.821	7.944	5.877	3.
	7363.585	4502.184	2861.401	7356.298	4496.176	2860.122	7.287	6.008	1.279				4.
	2420.211	1518.044	902.167	2419.433	1517.374	902.059	778	670	108				1.
	1471.686	970.678	501.008	1470.957	969.949	501.008	729	729					2.
	665.116	417.998	247.118	665.115	417.997	247.118	1	1					3.
	551.559	276.396	275.163	551.559	276.396	275.163							4.
	2255.013	1319.068	935.945	2249.234	1314.460	934.774	5.779	4.608	1.171				5.
	1555.287	1555.287		1373.091	1373.091		182.196	182.196		76.053	76.053		5.
	1594.373	14594.373		14454.931	14454.931		139.442	139.442		33.595	33.595		6.

) OMFATTER KOMMUNEFORVALTNING, STATSFORETAK, PRIVATE IKKE-PERSONLIGE FORETAK, PERSONLIGE FORETAK, PERSONLIGE NÆRINGS-  
 DRIVENDE, LØNNSTAKERE ETC., OG ANDRE PRIVATE SEKTORER.

TABELL 4. SPAREBANKER. BEVILGEDE OG DISPONERTE UTLÅN, DISPONIBLE KREDITTMIDLER PR. 31. OKTOBER 1976  
 ETTER NORSK OG UTENLANDSK VALUTA/SEKTOR OG UTLÅNSFORM. 1000 KRONER.

UTLÅNSFORM	I ALT												
	I ALT			NORSKE KRONER			UTENLANDSK VALUTA						
	BEVILGEDE LÅN	DISPONERTE LÅN	DISP. KREDITT- MIDLER	BEVILGEDE LÅN	DISPONERTE LÅN	DISP. KREDITT- MIDLER	BEVILGEDE LÅN	DISPONERTE LÅN	DISP. KREDITT- MIDLER	DISP. KREDITT- MIDLER			
16. I ALT TOTAL .....	29380.065	25570.552	3809.513	29380.065	25570.552	3809.513							
1. VEKSLER .....	197.795	197.795		197.795	197.795								
2. UTLÅN MOT AVBETALINGS- KONTRAKTER .....	406.744	406.744		406.744	406.744								
3. KASSEKREDITT .....	3818.312	2065.048	1753.264	3818.312	2065.048	1753.264							
4. BYGGELÅN I ALT .....	5962.304	3906.055	2056.249	5962.304	3906.055	2056.249							
1. BOLIGBYGGELÅN MED KONVERTERINGSTILSAGN FRA STATENS BOLIGBANKER	3081.008	2062.000	1019.008	3081.008	2062.000	1019.008							
2. ANDRE BOLIGBYGGELÅN ...	1612.576	1055.360	557.216	1612.576	1055.360	557.216							
3. BYGGELÅN TIL BERGVERK OG INDUSTRI .....	293.858	184.829	109.029	293.858	184.829	109.029							
4. SKIPSBYGGELÅN .....	29.179	19.683	9.496	29.179	19.683	9.496							
5. ANDRE BYGGELÅN .....	945.683	584.183	361.500	945.683	584.183	361.500							
5. ANDRE UTLÅN MED LØPETID UNDER 1 ÅR .....	304.582	304.582		304.582	304.582								
6. ANDRE UTLÅN MED LØPETID 1 ÅR OG OVER .....	18690.328	18690.328		18690.328	18690.328								
	NORSKE SEKTORER						UTENLANDSK SEKTOR						
	I ALT			NÆRINGS- OG PRIVATPERSONER(1)			ANDRE NORSKE SEKTORER						
	BEVILGEDE LÅN	DISPONERTE LÅN	DISP. KREDITT- MIDLER	BEVILGEDE LÅN	DISPONERTE LÅN	DISP. KREDITT- MIDLER	BEVILGEDE LÅN	DISPONERTE LÅN	DISP. KREDITT- MIDLER	BEVILGEDE LÅN	DISPONERTE LÅN	DISP. KREDITT- MIDLER	U L F
29374.727	25565.240	3809.487	29276.627	25471.840	3804.787	98.100	93.400	4.700	5.338	5.312		26	
197.795	197.795		197.362	197.362		433	433						
406.744	406.744		406.744	406.744									
3818.192	2064.954	1753.238	3797.432	2047.067	1750.365	20.760	17.887	2.873	120	94		26	
5962.116	3905.867	2056.249	5954.682	3900.260	2054.422	7.434	5.607	1.827	188	188			
3080.820	2061.812	1019.008	3078.318	2060.581	1017.737	2.502	1.231	1.271	188	188			
1612.576	1055.360	557.216	1612.233	1055.349	556.884	343	11	332					
293.858	184.829	109.029	293.858	184.829	109.029								
29.179	19.683	9.496	29.179	19.683	9.496								
945.683	584.183	361.500	941.094	579.818	361.276	4.589	4.365	224					
304.548	304.548		298.588	298.588		5.960	5.960		34	34			
18685.332	18685.332		18621.819	18621.819		63.513	63.513		4.996	4.996			

 (1) OMFATTER KOMMUNEFORVALTNING, STATSFORETAK, PRIVATE IKKE-PERSONLIGE FORETAK, PERSONLIGE FORETAK, PERSONLIGE NÆRINGS-  
 DRIVENDE, LØNNSTAKERE ETC., OG ANDRE PRIVATE SEKTORER.

SU 19.1

FORRETNINGS- OG SPAREBANKER. NY MÅNEDSSTATISTIKK. FORELØPIGE BALANSETALL FOR NOVEMBER 1976

Den nye statistikken for forretnings- og sparebanker bygger delvis på nye definisjoner og på andre spesifikasjoner enn for 1974 og tidligere år. Når det gjelder definisjonene av de enkelte poster, viser en til "Forskrifter for utfylling av oppgaver til Bankinspeksjonen, Norges Bank og Statistisk Sentralbyrå". Forskriftene kan bestilles i Statistisk Sentralbyrå, Jernbanegt. 7, 2200 Kongsvinger, tlf. (066) 14 988.

Ved sammenlikning av tall for 1975 og 1976 med tall for tidligere år vil en for enkelte poster finne avvik som bare kan forklares ved at bankene har måttet legge om sine regnskaper i forbindelse med overgangen til den nye bankstatistikken.

Byrået vil imidlertid inntil videre også publisere tabeller i Statistisk ukehefte for månedsbalansene med spesifikasjoner i samme form som for 1974 og tidligere år (Månedsstatistikk for bankene). For dette formål er tallene for forretnings- og sparebankene for 1975 og 1976 omgruppert slik at en får best mulig samsvar med tall for foregående år.

Nærmere opplysninger kan fås ved henvendelse til Statistisk Sentralbyrå, Dep, Oslo 1, tlf. (02) 41 38 20, linje 604.

TABELL 1. FORRETNINGSBANKER. MÅNEDSBALANSE PR. 30. NOVEMBER 1976 ETTER NORSK OG UTENLANDSK SEKTOR/VALUTA. ABSOLUTTE TALL (1000 KR.) OG PROSENT

	AKTIVA									
	I ALT		NORSK SEKTOR		UTENL. SEKTOR		NORSKE KRONER		UTENL. VALUTA	
	BELØP	PRO- SENT	BELØP	PRO- SENT	BELØP	PRO- SENT	BELØP	PRO- SENT	BELØP	PRO- SENT
10. SEDLER OG SKILLEMINT .....	379.631	.7	301.689	.6	77.942	3.6	301.689	.6	77.942	3.1
11. BANKINNSKOTT PÅ ANFØRDRING .....	2453.053	4.3	1351.297	2.6	1101.756	50.2	1524.893	2.9	928.160	36.9
1. NORGES BANK .....	190.312	.3	190.312	.4			190.312	.4		
2. POSTGIRO .....	171.647	.3	171.647	.3			171.647	.3		
3. FORRETNINGSBANKER .....	690.903	1.2	690.903	1.3			651.649	1.2	39.254	1.6
4. SPAREBANKER .....	298.435	.5	298.435	.6			298.435	.6		
5. UTENLANDSKE BANKER .....	1101.756	2.0			1101.756	50.2	212.850	.4	888.906	35.3
12. BANKINNSKOTT PÅ TID .....	380.826	.5	108.681	.1	272.145	12.4	108.681	.1	272.145	10.8
1. NORGES BANK .....	12.218		12.218				12.218			
1. SKATTEFRIE FONDSAVSETNINGER .....	12.218		12.218				12.218			
2. ANDRE BUNDNE INNSKOTT .....										
2. FORRETNINGSBANKER .....	77.224	.1	77.224	.1			77.224	.1		
1. INNTIL 1 MÅNED .....	60.035	.1	60.035	.1			60.035	.1		
2. OVER 1 MÅNED .....	17.189		17.189				17.189			
3. SPAREBANKER .....	19.239		19.239				19.239			
1. INNTIL 1 MÅNED .....	17.755		17.755				17.755			
2. OVER 1 MÅNED .....	1.484		1.484				1.484			
4. UTENLANDSKE BANKER .....	272.145	.4			272.145	12.4			272.145	10.8
1. INNTIL 1 MÅNED .....	69.519	.1			69.519	3.2			69.519	2.8
2. OVER 1 MÅNED MEN UNDER 1 ÅR .....	186.435	.3			186.435	8.5			186.435	7.4
3. 1 ÅR OG OVER .....	16.191				16.191	.7			16.191	.6
13. STATSKASSEVEKSLER .....	1316.600	2.3	1316.600	2.4			1316.600	2.5		
14. IHENDEHAVEROBLIGASJONER .....	11274.125	20.0	11222.549	20.9	51.576	2.3	11191.609	20.8	82.516	3.3
1. ORDINÆRE PARTIALOBLIGASJONER .....	11274.082	20.0	11222.549	20.9	51.533	2.3	11191.609	20.8	82.473	3.3
1. STATS- OG STATSGARANTERTE .....	7685.468	13.6	7685.468	14.3			7680.177	14.3	5.291	.7
11. PREMIEOBLIGASJONER .....	466.474	.8	466.474	.9			466.474	.9		
12. ANDRE STATS- OG STATSGAR. ....	7218.994	12.8	7218.994	13.4			7213.703	13.4	5.291	.7
2. ANDRE ORD. PARTIALOBL. ....	3588.614	6.4	3537.081	6.6	51.533	2.3	3511.432	6.5	77.182	3.1
2. KONVERTIBLE PARTIALOBL. ....	43				43				43	
15. AKSJER .....	1032.481	1.8	607.317	1.2	425.164	19.4	607.317	1.2	425.164	16.9
1. BØRS- OG MEGLERNOTERTE AKSJER .....	281.333	.5	251.442	.5	29.891	1.4	251.442	.5	29.891	1.2
2. IKKE BØRS- OG MEGLERNOTERTE .....	751.101	1.3	355.828	.7	395.273	18.0	355.828	.7	395.273	15.7
3. EGNE AKSJER .....	47		47				47			
16. UTLÅN (DISPONERT) .....	33819.075	60.4	33702.085	62.4	116.990	5.3	33186.877	61.8	632.198	25.1
1. VEKSLER .....	1683.553	3.0	1683.553	3.1			1643.519	3.1	40.034	1.6
2. UTLÅN MOT AVBETALINGSKONTRAKTER .....	1523.525	2.7	1523.525	2.8			1523.525	2.8		
3. KASSEKREDITT .....	9638.841	17.2	9631.361	17.8	7.480	.3	9629.437	17.9	9.404	.4
4. BYGGELÅN .....	4599.533	8.3	4599.533	8.5			4599.533	8.6		
1. BOLIGBYGGELÅN M. KONVERTE- RINGSTILSAGN FRA STATENS BOLIGBANKER .....	1500.249	2.7	1500.249	2.8			1500.249	2.8		
2. ANDRE BOLIGBYGGELÅN .....	988.364	1.8	988.364	1.8			988.364	1.8		
3. BYGGELÅN TIL BERGV. OG IND. ....	407.383	.7	407.383	.8			407.383	.8		
4. SKIPSBYGGELÅN .....	382.938	.7	382.938	.7			382.938	.7		
5. ANDRE BYGGELÅN .....	1320.599	2.4	1320.599	2.4			1320.599	2.5		
5. ANDRE UTLÅN M. LØPET. UNDER 1 ÅR .....	1562.566	2.8	1487.075	2.8	75.491	3.4	1066.233	2.0	496.333	19.1
6. ANDRE UTL. M. LØPET. 1 ÅR OG OVER .....	14811.057	26.4	14777.038	27.4	34.019	1.6	14724.630	27.4	86.427	3.4
17. ANDRE FORDRINGER .....	1254.952	2.1	1107.579	2.0	147.373	6.7	1155.206	2.1	99.746	4.0
1. REMBURSDEBITORER .....	298.062	.5	158.881	.3	139.181	6.3	212.738	.4	85.324	3.4
1. KONTANTREMBURSER .....	1.869		875		994		1.187		682	
2. KREDITTREMBURSER .....	296.193	.5	158.006	.3	138.187	6.3	211.551	.4	84.642	3.4
2. RENTER .....	401.574	.7	393.492	.7	8.082	.4	397.504	.7	4.070	.1
1. FORFALTE .....	3.255		3.255				3.255			
2. OPTJENTE, IKKE FORFALTE .....	391.459	.7	390.157	.7	1.302	.1	387.389	.7	4.070	.1
3. BETALTE, IKKE PÅLØPNE .....	6.860		80		6.780	.3	6.860			
3. I REGN. M. HOVEDKONTOR EL. FILIAL .....	26.449		26.449				26.449			
4. ANDRE DEBITORER .....	528.867	.9	528.757	1.0	110		518.515	1.0	10.352	.4
18. ANDRE AKTIVA .....	928.803	1.6	928.803	1.6			928.803	1.6		
1. AKSJER OG ANDELER I GÅRDELSKAPER .....	38.346	.1	38.346	.1			38.346	.1		
2. LEIEBOERINNSKOTT .....	18.390		18.390				18.390			
3. MASKINER, INV., TRANSP. MIDL. ETC .....	317.518	.6	317.518	.6			317.518	.6		
4. BANKBYGN. OG ANDRE FASTE EIEND. EKSKL. FUNKSJ. BOLIGER OG OVER- TATTE FASTE EIENDOMMER .....	508.017	.9	508.017	.9			508.017	.9		
5. FUNKSJONÆRBOLIGER .....	24.295		24.295				24.295			
6. OVERTATTE FASTE EIENDOMMER .....	9.369		9.369				9.369			
7. IMMATERIELLE EIENDELER .....	4.142		4.142				4.142			
8. ANNET .....	8.726		8.726				8.726			
19. UTGIFTER .....	3352.897	6.0	3352.897	6.2			3352.897	6.2		
I ALT TOTAL .....	56192.443	99.7	53999.497	100.0	2192.946	99.9	53674.572	99.8	2517.871	100.1

PASSIVA										
	I ALT		NORSK SEKTOR		UTENL. SEKTOR		NORSKE KRONER		UTENL. VALUTA	
	BELØP	PRO- SENT	BELØP	PRO- SENT	BELØP	PRO- SENT	BELØP	PRO- SENT	BELØP	PRO- SENT
20. BANKINNSKOTT PÅ ANFORDRING	13134.329	23.5	11685.459	22.1	1448.870	45.0	11664.680	22.2	1469.649	39.2
1. FRA KUNDER	9635.271	17.2	9481.327	17.9	153.944	4.8	8463.609	16.1	1171.662	31.3
1. FOLIOINNSKOTT I ALT	7850.752	14.0	7715.834	14.6	134.918	4.2	6679.090	12.7	1171.662	31.3
2. I UTENLANDSK VALUTA	1171.662	2.1	1158.393	2.2	13.269	.4			1171.662	31.3
2. LØNNSKONTI	1784.519	3.2	1765.493	3.3	19.026	.6	1784.519	3.4		
3. FRA ANDRE BANKER	3499.058	6.3	2204.132	4.2	1294.926	40.2	3201.071	6.1	297.987	7.9
1. FORRETNINGSBANKER	1000.504	1.8	1000.504	1.9			943.471	1.8	57.033	1.5
2. SPAREBANKER	879.618	1.6	879.618	1.7			879.545	1.7	73	
3. STATSBANKER	324.010	.6	324.010	.6			324.010	.6		
4. UTENLANDSKE BANKER	1294.926	2.3			1294.926	40.2	1054.045	2.0	240.881	6.4
21. BANKINNSKOTT PÅ TID	28744.243	51.4	27180.668	51.5	1563.575	48.4	26617.688	50.9	2126.555	56.7
1. FRA KUNDER	25910.050	46.2	25613.477	48.4	296.573	9.1	25051.609	47.8	858.441	22.9
1. PÅ OPPSIGELSE	12235.525	21.8	12041.204	22.7	194.321	6.0	12235.525	23.3		
1. 3 MÅNEDER	5616.641	10.0	5524.086	10.4	92.555	2.9	5616.641	10.7		
2. 6 MÅNEDER	544.541	1.0	536.554	1.0	7.987	.2	544.541	1.0		
3. 12 MÅNEDER	6074.343	10.8	5980.564	11.3	93.779	2.9	6074.343	11.6		
2. TERMININNSKOTT	950.979	1.7	948.394	1.9	2.585	.1	923.090	1.8	27.889	.7
1. UNDER 1 ÅR I ALT	73.764	.1	73.650	.2	114		46.396	.1	27.368	.7
2. I UTENLANDSK VALUTA	27.368		27.368	.1					27.368	.7
2. 1 ÅR OG OVER I ALT	877.215	1.6	874.744	1.7	2.471	.1	876.694	1.7	521	
2. I UTENLANDSK VALUTA	521		521						521	
3. INNSKOTT PÅ ANDRE VILKÅR	11056.976	19.7	10960.392	20.7	96.584	2.9	10226.424	19.5	830.552	22.2
1. UNDER 1 ÅR I ALT	10427.475	18.6	10332.045	19.5	95.430	2.9	9596.923	18.3	830.552	22.2
2. I UTENLANDSK VALUTA	830.552	1.5	784.846	1.5	45.706	1.4			830.552	22.2
2. 1 ÅR OG OVER I ALT	629.501	1.1	628.347	1.2	1.154		629.501	1.2		
2. I UTENLANDSK VALUTA										
4. BUNDNE INNSKOTT	1666.570	3.0	1663.487	3.1	3.083	.1	1666.570	3.2		
1. SPARING M. SKATTEFRADRAK	1661.236	3.0	1658.165	3.1	3.071	.1	1661.236	3.2		
2. ANDRE BUNDNE INNSKOTT	5.334		5.322		12		5.334			
2. FRA BANKER	2834.193	5.2	1567.191	3.1	1267.002	39.3	1566.079	3.1	1268.114	33.8
1. FORRETNINGSBANKER	177.767	.4	177.767	.4			176.655	.4	1.112	
1. INNTIL 1 MÅNED	141.664	.3	141.664	.3			141.664	.3		
2. OVER 1 MÅNED	36.103	.1	36.103	.1			34.991	.1	1.112	
2. SPAREBANKER	1213.971	2.2	1213.971	2.3			1213.971	2.3		
1. INNTIL 1 MÅNED	838.504	1.5	838.504	1.6			838.504	1.6		
2. OVER 1 MÅNED	375.467	.7	375.467	.7			375.467	.7		
3. STATSBANKER	175.453	.3	175.453	.4			175.453	.4		
1. INNTIL 1 MÅNED	80.690	.1	80.690	.2			80.690	.2		
2. OVER 1 MÅNED	94.763	.2	94.763	.2			94.763	.2		
4. UTENLANDSKE BANKER	1267.002	2.3			1267.002	39.3			1267.002	33.8
1. INNTIL 1 MÅNED	232.827	.4			232.827	7.2			232.827	6.2
2. OVER 1 MÅNED, UNDER 1 ÅR	944.176	1.7			944.176	29.3			944.176	25.2
3. 1 ÅR OG OVER	89.999	.2			89.999	2.8			89.999	2.4
22. IHENDEHAVEROBLIGASJONSLÅN										
23. ANDRE LÅN	2077.717	3.7	2066.674	3.9	11.043	.3	2068.387	3.9	9.330	.3
1. AKSEPTER	97.716	.2	96.634	.2	1.082		95.263	.2	2.453	.1
1. VEKSELFINANSIERING	651				651		651			
2. ANDRE AKSEPTER	97.065	.2	96.634	.2	431		94.612	.2	2.453	.1
2. LÅN I NORGES BANK	1743.229	3.1	1743.229	3.3			1743.229	3.3		
3. ANDRE LÅN M. LØPETID UNDER 1 ÅR	8.877		2.000		6.877	.2	2.000		6.877	.2
4. FORVALTNINGSBEVIS/ANDELSBEVIS	168.409	.3	165.325	.3	3.084	.1	168.409	.3		
5. ANSVARLIG LÅNEKAPITAL	24.228		24.228				24.228			
6. ANDRE LÅN M. LØPETID 1 ÅR OG OVER	35.258	.1	35.258	.1			35.258	.1		
24. ANNEN GJELD	4536.049	7.9	4370.322	8.1	165.727	5.1	4399.588	8.3	136.461	3.6
1. BANKREMISSER	796.784	1.4	796.784	1.5			796.784	1.5		
2. BANKGIRO TIL DISPOSISJON	177.956	.3	177.956	.3			177.956	.3		
3. REMBURSKREDITORER	177.984	.3	21.060		156.924	4.9	67.887	.1	110.097	2.9
1. DEKTE, UDISPONERTE REMBURSER	38.854	.1	20.220		18.634	.6	4.908		33.946	.9
2. ANDRE REMBURSKREDITORER	139.130	.2	840		138.290	4.3	62.979	.1	76.151	2.0
4. SKATTEINNBETALINGER	582.689	1.0	582.689	1.1			582.689	1.1		
5. SKATTER	7.062		7.062				7.062			
1. ILIKNEDE, IKKE BETALTE	1.316		1.316				1.316			
2. PÅREGNEDE FOR SISTE ÅR	5.746		5.746				5.746			
6. IKKE HEVET UTBYTTE FOR TIDL. ÅR	704		704				704			
7. RENTER	1394.087	2.4	1386.776	2.6	7.311	.2	1368.806	2.6	25.281	.7
1. BETALTE, IKKE OPPTJENTE	308.855	.5	308.855	.6			308.855	.6		
2. PÅLØPNE, IKKE FORFALTE	1085.232	1.9	1077.921	2.0	7.311	.2	1059.951	2.0	25.281	.7
8. I REGN. M. HOVEDKONTOR EL. FILIAL	214.871	.4	214.871	.4			213.820	.4	1.051	
9. ANDRE KREDITORER	1183.912	2.1	1182.420	2.2	1.492		1183.880	2.3	32	
25. AKSJEKAPITAL	1610.387	2.9	1579.412	3.0	30.975	1.0	1610.387	3.1		
26. AVSETNINGER	845.679	1.5	845.679	1.6			845.679	1.6		
1. UTBYTTE FOR SISTE ÅR	3		3				3			
2. EN BLOK-AVSKRIVNINGER PÅ UTLÅN	845.436	1.5	845.436	1.6			845.436	1.6		
3. ANDRE AVSETNINGER	240		240				240			
27. FOND	979.732	1.7	979.732	1.7			979.732	1.8		
1. SPAREBANKENS FOND										
2. RESERVEFOND	708.852	1.3	708.852	1.3			708.852	1.4		
3. SKATTEFRIE FOND	182.707	.3	182.707	.3			182.707	.3		
4. ANDRE BUNDNE FOND	10.800		10.800				10.800			
5. GAVEFOND										
6. DISPOSISJONSFOND	77.373	.1	77.373	.1			77.373	.1		
28. INNTEKTER	4264.307	7.6	4264.307	8.1			4264.307	8.1		
I ALT TOTAL	56192.443	100.2	52972.253	100.0	3220.190	99.8	52450.448	99.9	3741.995	99.8

TABELL 2. SPAREBANKER. MÅNEDSBALANSE PR. 30. NOVEMBER 1976 ETTER NORSK OG UTENLANDSK SEKTOR/VALUTA. ABSOLUTTE TALL (1000 KR.) OG PROSENT

	AKTIVA									
	I ALT		NORSK SEKTOR		UTENL. SEKTOR		NORSKE KRONER		UTENL. VALUTA	
	BELØP	PRO- SENT	BELØP	PRO- SENT	BELØP	PRO- SENT	BELØP	PRO- SENT	BELØP	PRO- SENT
10. SEDLER OG SKILLEMYNT .....	373.318	.9	327.047	.8	46.271	33.4	327.047	.8	46.271	49.3
11. BANKINNSKOTT PÅ ANFORDRING .....	1178.788	2.8	1120.867	2.7	57.921	41.9	1158.698	2.8	20.090	21.4
1. NORGES BANK .....	58.034	.1	58.034	.1			58.034	.1		
2. POSTGIRO .....	126.390	.3	126.390	.3			126.390	.3		
3. FORRETNINGSBANKER .....	776.218	1.9	776.218	1.9			775.257	1.9	961	1.0
4. SPAREBANKER .....	160.225	.4	160.225	.4			160.225	.4		
5. UTENLANDSKE BANKER .....	57.921	.1			57.921	41.9	38.792	.1	19.129	20.4
12. BANKINNSKOTT PÅ TID .....	1470.012	3.6	1443.629	3.6	26.383	19.1	1443.629	3.6	26.383	28.1
1. NORGES BANK .....	202		202				202			
1. SKATTEFRIE FONDSAVSETNINGER ..	202		202				202			
2. ANDRE BUNDNE INNSKOTT .....										
2. FORRETNINGSBANKER .....	1202.649	2.9	1202.649	3.0			1202.649	3.0		
1. INNTIL 1 MÅNED .....	864.888	2.1	864.888	2.2			864.888	2.2		
2. OVER 1 MÅNED .....	337.761	.8	337.761	.8			337.761	.8		
3. SPAREBANKER .....	240.778	.6	240.778	.6			240.778	.6		
1. INNTIL 1 MÅNED .....	190.360	.5	190.360	.5			190.360	.5		
2. OVER 1 MÅNED .....	50.418	.1	50.418	.1			50.418	.1		
4. UTENLANDSKE BANKER .....	26.383	.1			26.383	19.1			26.383	28.1
1. INNTIL 1 MÅNED .....										
2. OVER 1 MND. MEN UNDER 1 AR ..	26.383	.1			26.383	19.1			26.383	28.1
3. 1 AR OG OVER .....										
13. STATSKASSEVEKSLER .....	736.424	1.8	736.424	1.8			736.424	1.8		
14. IHENDEHAVEROBLIGASJONER .....	8494.514	21.1	8494.127	21.1	387	.3	8494.222	21.1	292	.3
1. ORDINÅRE PARTIALOBLIGASJONER ..	8494.514	21.1	8494.127	21.1	387	.3	8494.222	21.1	292	.3
1. STATS- OG STATSGARANTERTE ..	4230.811	10.5	4230.811	10.5			4230.777	10.5	34	
11. PREMIEOBLIGASJONER .....	55.852	.1	55.852	.1			55.852	.1		
12. ANDRE STATS- OG STATSGAR ..	4174.959	10.4	4174.959	10.4			4174.925	10.4	34	
2. ANDRE ORD. PARTIALOBL .....	4263.703	10.6	4263.316	10.6	387	.3	4263.445	10.6	258	.3
2. KONVERTIBLE PARTIALOBL .....										
15. AKSJER .....	224.593	.6	224.580	.6	13		224.580	.6	13	
1. BØRS- OG MEGLERNOTERTE AKSJER ..	76.394	.2	76.394	.2			76.394	.2		
2. IKKE BØRS- OG MEGLERNOTERTE .....	148.199	.4	148.186	.4	13		148.186	.4	13	
3. EGNE AKSJER .....										
16. UTLÅN (DISPONERT) .....	25903.113	64.1	25896.965	64.3	6.148	4.5	25903.113	64.2		
1. VEKSLER .....	198.696	.5	198.696	.5			198.696	.5		
2. UTLÅN MOT AVBETALINGSKONTRAKTER ..	415.898	1.0	415.898	1.0			415.898	1.0		
3. KASSEKREDITT .....	2105.224	5.2	2105.139	5.2	85	.1	2105.224	5.2		
4. BYGGELÅN .....	3959.700	9.7	3959.700	9.7			3959.700	9.7		
1. BOLIGBYGGELÅN M. KONVERTE- RINGSTILSAGN FRA STATENS BOLIGBANKER .....	2099.756	5.2	2099.756	5.2			2099.756	5.2		
2. ANDRE BOLIGBYGGELÅN .....	1057.011	2.6	1057.011	2.6			1057.011	2.6		
3. BYGGELÅN TIL BERGV. OG IND. ..	174.431	.4	174.431	.4			174.431	.4		
4. SKIPSBYGGELÅN .....	19.096		19.096				19.096			
5. ANDRE BYGGELÅN .....	609.406	1.5	609.406	1.5			609.406	1.5		
5. ANDRE UTLÅN M. LØPET. UNDER 1 AR ..	296.161	.7	296.136	.7	25		296.161	.7		
6. ANDRE UTL. M. LØPET. 1 AR OG OVER ..	18927.434	47.0	18921.396	47.2	6.038	4.4	18927.434	47.1		
17. ANDRE FORDRINGER .....	267.718	.6	266.479	.6	1.239	.9	266.860	.6	858	.1
1. REMBURSDEBITORER .....	42		42				42			
1. KONTANTREMBURSER .....	36		36				36			
2. KREDITTREMBURSER .....	6		6				6			
2. RENTER .....	122.555	.3	122.555	.3			122.555	.3		
1. FORFALTE .....	10.820		10.820				10.820			
2. OPPTJENTE, IKKE FORFALTE .....	111.487	.3	111.487	.3			111.487	.3		
3. BETALTE, IKKE PÅLØPNE .....	248		248				248			
3. I REGN. M. HOVEDKONTOR EL. FILIAL ..	13.582		13.582				13.582			
4. ANDRE DEBITORER .....	131.539	.3	130.300	.3	1.239	.9	130.681	.3	858	.1
18. ANDRE AKTIVA .....	557.920	1.3	557.920	1.3			557.920	1.3		
1. AKSJER OG ANDELER I GÅRDSKAPER ..	10.920		10.920				10.920			
2. LEIEBOERINNSKOTT .....	9.759		9.759				9.759			
3. MASKINER, INV., TRANSP. MIDL. ETC ..	161.594	.4	161.594	.4			161.594	.4		
4. BANKBYGN. OG ANDRE FASTE EIEND. ..										
EKSKL. FUNKSJ. BOLIGER OG OVER- TATTE FASTE EIENDOMMER .....	345.626	.9	345.626	.9			345.626	.9		
5. FUNKSJONERBOLIGER .....	17.328		17.328				17.328			
6. OVERTATTE FASTE EIENDOMMER .....	6.237		6.237				6.237			
7. IMMATERIELLE EIENDELER .....	515		515				515			
8. ANNET .....	5.941		5.941				5.941			
19. UTGIFTER .....	1051.820	2.6	1051.820	2.6			1051.820	2.6		
I ALT TOTAL .....	40258.220	99.4	40119.858	99.4	138.362	100.1	40164.313	99.4	93.907	100.

PASSIVA										
	I ALT		NORSK SEKTOR		UTENL. SEKTOR		NORSKE KRONER		UTENL. VALUTA	
	BELØP	PRO-SENT	BELØP	PRO-SENT	BELØP	PRO-SENT	BELØP	PRO-SENT	BELØP	PRO-SENT
20. BANKINNSKOTT PÅ ANFORDRING .....	6247.863	15.4	6238.195	15.6	9.668	6.9	6243.866	15.4	3.997	96.5
1. FRA KUNDER .....	5658.332	14.0	5655.419	14.1	2.913	2.1	5655.820	14.0	2.512	60.6
1. FOLIOINNSKOTT I ALT .....	3508.701	8.7	3506.286	8.7	2.415	1.7	3506.189	8.7	2.512	60.6
2. I UTENLANDSK VALUTA .....	2.512		2.063		449	.3			2.512	60.6
2. LØNNSKONTI .....	2149.631	5.3	2149.133	5.4	498	.4	2149.631	5.3		
3. FRA ANDRE BANKER .....	589.531	1.4	582.776	1.5	6.755	4.8	588.046	1.4	1.485	35.9
1. FORRETNINGSBANKER .....	270.625	.7	270.625	.7			270.625	.7		
2. SPAREBANKER .....	181.130	.4	181.130	.5			181.130	.4		
3. STATS BANKER .....	131.021	.3	131.021	.3			131.021	.3		
4. UTENLANDSKE BANKER .....	6.755				6.755	4.8	5.270		1.485	35.9
21. BANKINNSKOTT PÅ TID .....	28682.847	71.3	28551.522	71.2	131.325	93.0	28682.724	71.4	123	3.0
1. FRA KUNDER .....	28323.839	70.4	28192.514	70.3	131.325	93.0	28323.716	70.5	123	3.0
1. PÅ OPPSIGELSE .....	23184.605	57.6	23061.539	57.5	123.066	87.1	23184.605	57.7		
1. 3 MÅNEDER .....	11386.020	28.3	11340.106	28.3	45.914	32.5	11386.020	28.3		
2. 6 MÅNEDER .....	784.970	1.9	779.720	1.9	5.250	3.7	784.970	2.0		
3. 12 MÅNEDER .....	11013.615	27.4	10941.713	27.3	71.902	50.9	11013.615	27.4		
2. TERMININNSKOTT .....	1286.441	3.2	1280.364	3.2	6.077	4.3	1286.441	3.2		
1. UNDER 1 ÅR I ALT .....	116.125	.3	116.125	.3			116.125	.3		
2. I UTENLANDSK VALUTA .....										
2. 1 ÅR OG OVER 1 ÅR .....	1170.316	2.9	1164.239	2.9	6.077	4.3	1170.316	2.9		
2. I UTENLANDSK VALUTA .....										
3. INNSKOTT PÅ ANDRE VILKÅR .....	1343.682	3.4	1342.016	3.4	1.666	1.2	1343.559	3.4	123	3.0
1. UNDER 1 ÅR I ALT .....	1037.630	2.6	1036.118	2.6	1.512	1.1	1037.507	2.6	123	3.0
2. I UTENLANDSK VALUTA .....	123		111		12				123	3.0
2. 1 ÅR OG OVER 1 ÅR .....	306.052	.8	305.898	.8	154	.1	306.052	.8		
2. I UTENLANDSK VALUTA .....										
4. BUNDNE INNSKOTT .....	2509.111	6.2	2508.595	6.2	516	.4	2509.111	6.2		
1. SPARING M. SKATTEFRADRAK .....	2501.446	6.2	2500.930	6.2	516	.4	2501.446	6.2		
2. ANDRE BUNDNE INNSKOTT .....	7.665		7.665				7.665			
2. FRA BANKER .....	359.008	.9	359.008	.9			359.008	.9		
1. FORRETNINGSBANKER .....	7.139		7.139				7.139			
1. INNTIL 1 MÅNED .....	502		502				502			
2. OVER 1 MÅNED .....	6.637		6.637				6.637			
2. SPAREBANKER .....	244.463	.6	244.463	.6			244.463	.6		
1. INNTIL 1 MÅNED .....	191.478	.5	191.478	.5			191.478	.5		
2. OVER 1 MÅNED .....	52.985	.1	52.985	.1			52.985	.1		
3. STATS BANKER .....	107.406	.3	107.406	.3			107.406	.3		
1. INNTIL 1 MÅNED .....	33.850	.1	33.850	.1			33.850	.1		
2. OVER 1 MÅNED .....	73.556	.2	73.556	.2			73.556	.2		
4. UTENLANDSKE BANKER .....										
1. INNTIL 1 MÅNED .....										
2. OVER 1 MÅNED, UNDER 1 ÅR .....										
3. 1 ÅR OG OVER .....										
22. IHENDEHAVEROBIGASJONSLÅN .....										
23. ANDRE LÅN .....	430.065	1.1	430.065	1.1			430.065	1.1		
1. AKSEPTER .....										
1. VEKSELFINANSIERING .....										
2. ANDRE AKSEPTER .....										
2. LÅN I NORGES BANK .....	355.861	.9	355.861	.9			355.861	.9		
3. ANDRE LÅN M. LØPETID UNDER 1 ÅR .....										
4. FORVALTNINGSBEVIS/ANDELSBEVIS .....	39.156	.1	39.156	.1			39.156	.1		
5. ANSVARLIG LÅNEKAPITAL .....										
6. ANDRE LÅN M. LØPETID 1 ÅR OG OVER .....	35.048	.1	35.048	.1			35.048	.1		
24. ANNEN GJELD .....	968.324	2.5	968.170	2.5	154	.1	968.302	2.5	22	.5
1. BANKREMISSER .....	262.783	.7	262.783	.7			262.783	.7		
2. BANKGIRO TIL DISPOSISJON .....	84.684	.2	84.684	.2			84.684	.2		
3. REMBURSKREDITORER .....	58		58				58			
1. DEKTE, UDISPONERTE REMBURSER .....	11		11				11			
2. ANDRE REMBURSKREDITORER .....	47		47				47			
4. SKATTEINNBETALINGER .....	103.819	.3	103.819	.3			103.819	.3		
5. SKATTER .....	11.322		11.322				11.322			
1. ILIKNEDE, IKKE BETALTE .....	1.514		1.514				1.514			
2. PÅREGNEDE FOR SISTE ÅR .....	9.808		9.808				9.808			
6. IKKE HEVET UTBYTTE FOR TIDL. ÅR .....										
7. RENTER .....	219.800	.6	219.800	.6			219.800	.6		
1. BETALTE, IKKE OPPTJENTE .....	141.518	.4	141.518	.4			141.518	.4		
2. PÅLØPNE, IKKE FORFALTE .....	78.282	.2	78.282	.2			78.282	.2		
8. I REGN. M. HOVEDKONTOR EL. FILIAL .....	11.896		11.896				11.896			
9. ANDRE KREDITORER .....	273.962	.7	273.808	.7	154	.1	273.940	.7	22	.5
25. AKSJEKAPITAL .....										
26. AVSETNINGER .....	689.293	1.7	689.293	1.7			689.293	1.7		
1. UTBYTTE FOR SISTE ÅR .....										
2. EN BLOC-AVSKRIVNINGER PÅ UTLÅN .....	689.280	1.7	689.280	1.7			689.280	1.7		
3. ANDRE AVSETNINGER .....	13		13				13			
27. FOND .....	937.131	2.3	937.131	2.3			937.131	2.3		
1. SPAREBANKENS FOND .....	879.382	2.2	879.382	2.2			879.382	2.2		
2. RESERVEFOND .....										
3. SKATTEFRIE FOND .....	37.487	.1	37.487	.1			37.487	.1		
4. ANDRE BUNDNE FOND .....	13.491		13.491				13.491			
5. GAVEFOND .....	6.771		6.771				6.771			
6. DISPOSISJONS FOND .....										
28. INNTEKTER .....	2302.697	5.7	2302.697	5.7			2302.697	5.7		
I ALT TOTAL .....	40258.220	100.0	40117.073	100.1	141.147	100.0	40254.078	100.1	4.142	100.0





TABELL 4. SPAREBANKER. BEVILGEDE OG DISPONERTE UTLÅN, DISPONIBLE KREDITTMIDLER PR. 30. NOVEMBER 1976  
ETTER NORSK OG UTENLANDSK VALUTA/SEKTOR OG UTLÅNSFORM. 1000 KRONER.

UTLÅNSFORM	I ALT										
	I ALT			NORSKE KRONER			UTENLANDSK VALUTA				
	BEVILGEDE LÅN	DISPONERTE LÅN	DISP. KREDITT- MIDLER	BEVILGEDE LÅN	DISPONERTE LÅN	DISP. KREDITT- MIDLER	BEVILGEDE LÅN	DISPONERTE LÅN	DISP. KREDITT- MIDLER		
16. I ALT TOTAL .....	29777.017	25903.113	3873.904	29777.017	25903.113	3873.904					
1. VEKSLER .....	198.696	198.696		198.696	198.696						
2. UTLÅN MOT AVBETALINGS- KONTRAKTER .....	415.898	415.898		415.898	415.898						
3. KASSEKREDITT .....	3885.977	2105.224	1780.753	3885.977	2105.224	1780.753					
4. BYGGELÅN I ALT .....	6052.851	3959.700	2093.151	6052.851	3959.700	2093.151					
1. BOLIGBYGGELÅN MED KONVERTERINGSTILSAGN FRA STATENS BOLIGBANKER	3178.713	2099.756	1078.957	3178.713	2099.756	1078.957					
2. ANDRE BOLIGBYGGELÅN ...	1611.006	1057.011	553.995	1611.006	1057.011	553.995					
3. BYGGELÅN TIL BERGVERK OG INDUSTRI .....	283.602	174.431	109.171	283.602	174.431	109.171					
4. SKIPSBYGGELÅN .....	30.877	19.096	11.781	30.877	19.096	11.781					
5. ANDRE BYGGELÅN .....	948.653	609.406	339.247	948.653	609.406	339.247					
5. ANDRE UTLÅN MED LØPETID UNDER 1 ÅR .....	296.161	296.161		296.161	296.161						
6. ANDRE UTLÅN MED LØPETID 1 ÅR OG OVER .....	18927.434	18927.434		18927.434	18927.434						
	NORSKE SEKTORER			UTENLANDSK SEKTOR							
	I ALT			NÆRINGSL. OG PRIVATPERSONER (1)			ANDRE NORSKE SEKTORER				
	BEVILGEDE LÅN	DISPONERTE LÅN	DISP. KREDITT- MIDLER	BEVILGEDE LÅN	DISPONERTE LÅN	DISP. KREDITT- MIDLER	BEVILGEDE LÅN	DISPONERTE LÅN	DISP. KREDITT- MIDLER	UT- LÅNS FORM	
29770.701	25896.822	3873.879	29662.364	25798.099	3864.265	108.337	98.723	9.614	6.316	6.291	25 16.
198.696	198.696		198.206	198.206		490	490				1.
415.898	415.898		415.898	415.898							2.
3885.867	2105.139	1780.728	3861.852	2087.130	1774.722	24.015	18.009	6.006	110	85	25 3.
6052.708	3959.557	2093.151	6036.645	3947.102	2089.543	16.063	12.455	3.608	143	143	4.
3178.570	2099.613	1078.957	3169.387	2091.730	1077.657	9.183	7.883	1.300	143	143	1.
1611.006	1057.011	553.995	1610.354	1056.792	553.562	652	219	433			2.
283.602	174.431	109.171	283.601	174.430	109.171	1	1				3.
30.877	19.096	11.781	30.877	19.096	11.781						4.
948.653	609.406	339.247	942.426	605.054	337.372	6.227	4.352	1.875			5.
296.136	296.136		290.734	290.734		5.402	5.402		25	25	5.
18921.396	18921.396		18859.029	18859.029		62.367	62.367		6.038	6.038	6.

(1) OMFATTER KOMMUNEFORVALTNING, STATSFORETAK, PRIVATE IKKE-PERSONLIGE FORETAK, PERSONLIGE FORETAK, PERSONLIGE NÆRINGS-  
DRIVENDE, LØNNSTAKERE ETC., OG ANDRE PRIVATE SEKTORER.

## EMISJONER AV IHENDEHAVEROBLIGASJONER I NOVEMBER 1976

(Forrige månedsmelding ble offentliggjort i SU nr. 49, 1976)

Ifølge foreløpige oppgaver fra Statistisk Sentralbyrås kredittmarkedstatistikk ble det i november 1976 emittert ihendehaverobligasjoner for 730 mill.kr i norske kroner og for 411 mill.kr i utenlandsk valuta. Emisjoner i utenlandsk valuta gjaldt Statsforvaltningens 7 3/4 % lån (eurodollar) og Oslo Kommunes 5 3/4 % lån, lagt ut i Sveits.

## Emitterte ihendehaverobligasjoner. Mill.kr

Låntakere	1975		1976	
	November	Jan.-nov.	November	Jan.-nov.
A. Emisjoner i alt .....	1 596	15 183	1 141	14 200 <sup>2)</sup>
B. Emisjoner i norske kroner .....	715	10 219	730	7 246 <sup>2)</sup>
Statsforvaltningen .....	146	4 204	0	548
Kommuneforvaltningen inkl. kommuneforetak .....	36	799	30	785
Statsbanker .....	234	1 868	49	1 156
Kredittforeninger o.l. ....	279	2 833	621	4 115 <sup>2)</sup>
Herav realkredittforeninger .....	30	674	16	891
Statsforetak .....	20	145	30	200
Private foretak .....	-	370	-	442
C. Emisjoner i utenlandsk valuta <sup>1)</sup> .....	881	4 964	411	6 954
Statsforvaltningen .....	769	3 477	238	3 221
Kommuneforvaltningen inkl. kommuneforetak .....	-	419	173	853
Statsbanker .....	-	348	-	575
Statsforetak .....	112	720	-	2 174
Private foretak .....	-	-	-	131

1) For siste år beregnet etter gjennomsnittlig valutakurs i vedkommende måned. For forrige år etter kurs ved utgangen av året.

2) Korrigerte tall for oktober.

GJENNOMSNIITTLIG TIMEFORTJENESTE I PRIVAT BYGGE- OG ANLEGGSVIRKSOMHET I 3. KVARTAL 1976  
(Forrige melding ble offentliggjort i SU nr. 41, 1976)

I privat byggevirsomhet var den gjennomsnittlige timefortjeneste i 3. kvartal 1976 kr 34,04 og i anleggsvirsomhet kr 43,49. Betalingen for bevegelige helgedager er ikke tatt med i disse for-tjenestetallene, men er beregnet særskilt og utgjør kr 1,05 pr. time i byggevirsomhet og kr 1,27 pr. time i anleggsvirsomhet.

Fra 3. kvartal 1975 til 3. kvartal 1976 steg den gjennomsnittlige timefortjeneste eksklusive helgedagsbetalingen med 19,2 prosent i byggevirsomhet og med 15,0 prosent i anleggsvirsomhet.

Statistikken bygger på oppgaver fra medlemsbedrifter i Norsk Arbeidsgiverforening.

Gjennomsnittlig timefortjeneste (ikke medregnet betaling for bevegelige helgedager) i privat bygge- og anleggsvirsomhet. Kroner

	1975			1976		
	3.kv.	4.kv.	Året	1.kv.	2.kv.	3.kv.
VOKSNE MENN						
Bygge- og anleggsvirsomhet i alt .....	30,57	32,81	30,62	32,32	35,31	35,95
Byggevirsomhet .....	28,55	31,16	28,83	30,47	33,87	34,04
Fagarbeidere .....	28,59	31,54	28,99	30,86	34,20	34,32
Hjelparbeidere .....	24,58	27,24	25,08	26,02	29,00	30,04
Anleggsvirsomhet .....	37,81	39,74	37,70	41,57	42,02	43,49

#### PRODUKSJON AV MJØLK OG EGG I 1974

Statistisk Sentralbyrå har rekna ut produksjonen av mjølk og egg i kalenderåret 1974 på grunnlag av oppgaver til utvalsteljinga pr. 20/6 1975.

I 1974 blei det produsert kumjølk på knapt halvparten av bruka med minst 5 dekar jordbruksareal i drift. I gjennomsnitt var det vel 7 årskyr pr. bruk med produksjon og det blei produsert 33 tonn kumjølk pr. bruk. Mjølkeytinga pr. årsku er utrekna til 4 647 kg i 1974 mot 4 027 kg i 1969. Samla mjølkeproduksjon var 1 822 mill. kg i 1974 mot 1 735 mill. kg i 1969.

Mjølkeytinga pr. ku er høgare på store enn på små bruk. I 1974 var mjølkemengda pr. årsku 5 300 kg for bruk med minst 200 dekar jordbruksareal i drift mot 3 900 kg pr. ku i gjennomsnitt for bruk med under 50 dekar jordbruksareal i drift.

Mjølkeytinga pr. ku viser også samanheng med alderen til brukaren. I 1974 var gjennomsnittleg mjølkemengd pr. årsku bortimot 5 000 kg på bruk der brukaren var under 40 år, medan ytinga pr. ku var under 4 000 kg på bruk der brukaren var 70 år eller meir.

Av kumjølkproduksjonen blei 94 prosent levert til meieri i 1974. I 1969 var tilsvarande prosenttal 91.

Samanlikna med 1969 er det store endringar i fordelinga av produksjonen etter bruksstorleik. I 1974 produserte bruka med minst 100 dekar jordbruksareal i drift 56 prosent av mjølka, medan tilsvarande bruksgruppe produserte 46 prosent av mjølka i 1969.

Samla produksjon av geitmjølk er utrekna til 23 mill. kg i 1974 mot knapt 29 mill. kg i 1969. Det er talet på geiter som har gått ned, medan produksjonen pr. årsgeit har auka frå 427 kg i 1969 til 458 kg i 1974.

Av geitmjølka blei 92 prosent levert til meieri i 1974 mot 94 prosent i 1969. Storparten av geitmjølkproduksjonen kom frå bruk med 20-99 dekar jordbruksareal i drift.

Eggproduksjonen er utrekna til 40 mill. kg i 1974 mot 37 mill. kg i 1969. Bruk med minst 1 000 høner stod for 62 prosent av produksjonen i 1974 mot 35 prosent i 1969. Produksjonen pr. årshøne har auka frå 9,9 kg i 1969 til 10,5 kg i 1974. Det er i dei store buskapane det har vore auke i produksjonen pr. årshøne. I 1974 var eggmengda pr. årshøne vel 11 kg i buskapar med minst 1 000 høner mot vel 9 kg i buskapar med under 300 høner.

Tabell 1. Produksjon av kumjøl. Bruk med minst 5 dekar jordbruksareal i drift

Fylke Bruksstorleik etter jordbruksareal i drift Brukarens alder	Bruk med produk- sjon i prosent av alle bruk 1974	Årskyr, pr. bruk med pro- duksjon 1974	Nettoproduksjon av kumjøl					
			I alt		Pr. bruk med produksjon		Pr. årsku	
			1969	1974	1969	1974	1969	1974
	Prosent		Mill. kg	Tonn		Kg		
Heile landet .....	46	7	1 735	1 822	21	33	4 027	4 647
Fylke:								
Østfold .....	32	9	85	73	33	46	4 400	4 993
Akershus og Oslo .....	30	10	93	82	36	52	4 553	5 123
Hedmark .....	31	8	132	130	25	40	4 519	4 895
Oppland .....	53	7	178	195	23	35	4 146	4 631
Buskerud .....	31	6	57	53	19	28	4 185	4 852
Vestfold .....	18	9	38	30	29	46	4 572	5 404
Telemark .....	33	4	33	29	13	19	3 783	4 414
Aust-Agder .....	34	4	14	15	10	18	3 726	4 677
Vest-Agder .....	45	5	34	33	12	20	3 560	4 502
Rogaland .....	64	12	265	303	39	58	4 247	4 760
Hordaland .....	42	5	94	94	14	23	3 432	4 392
Sogn og Fjordane .....	62	5	97	115	13	21	3 280	4 082
Møre og Romsdal .....	55	7	136	170	17	31	3 724	4 525
Sør-Trøndelag .....	62	7	150	170	22	34	4 015	4 523
Nord-Trøndelag .....	53	8	160	164	27	42	4 570	4 988
Nordland .....	47	6	107	106	14	25	3 695	4 394
Troms .....	35	5	48	45	11	22	3 461	4 417
Finmark .....	35	6	15	14	12	24	3 606	4 152
Bruksstorleik:								
5 - 19,9 dekar .....	8	2	28	10	5	6	3 172	3 698
20 - 49,9 " .....	38	3	267	168	9	11	3 306	3 914
50 - 99,9 " .....	65	6	641	626	20	27	3 837	4 394
100 - 199,9 " .....	65	12	523	664	39	55	4 403	4 834
200 dekar og meir .....	51	19	276	354	73	102	4 983	5 314
Brukarens alder:								
Under 30 år .....	48	10	70	94	29	46	4 285	4 720
30 - 39 år .....	48	10	249	308	29	50	4 357	4 902
40 - 49 " .....	48	8	452	444	24	39	4 219	4 789
50 - 59 " .....	48	7	521	529	20	32	3 993	4 602
60 - 69 " .....	46	6	329	351	16	25	3 720	4 450
70 år og meir .....	32	4	87	71	11	15	3 352	3 869
Upersonleg brukar .....	40	28	26	25	116	157	5 152	5 649

Tabell 2. Produksjon av kumjøl etter bruken. Bruk med minst 5 dekar jordbruksareal i drift

	Produksjon i mill. kg			Produksjon etter bruken. Prosent		
	1964	1969	1974	1964	1969	1974
I alt .....	1 661	1 735	1 822	100,0	100,0	100,0
Levert til meieri <sup>1)</sup> .....	1 442	1 581	1 717	86,8	91,2	94,2
Anna sal .....	35	30	16	2,1	1,7	0,9
Eige forbruk til mat .....	116	77	48	7,0	4,4	2,6
Fôr .....	68	47	42	4,1	2,7	2,3

1) Dette svarar ikkje heilt til oppgåvene i meieristatistikken.

Tabell 3. Produksjon av geitmjølk. Bruk med minst 5 dekar jordbruksareal i drift

Landsdel Bruksstorleik etter jordbruksareal i drift Buskapsstorleik etter tal geiter over 1 år pr. 20/6	Bruk med geit over 1 år		Mjølk pr. årsgeit		Nettoproduksjon av geitmjølk i alt	
	1969	1974	1969	1974	1969	1974
			Kg		Mill. kg	
Heile landet .....	3 463	1 989	427	458	28,5	22,8
Landsdel:						
Austlandet og Agder .....	1 007	476	446	478	6,6	3,5
Vestlandet .....	812	632	357	422	7,3	7,7
Trøndelag .....	212	97	391	507	1,3	0,5
Nord-Noreg .....	1 432	784	472	479	13,3	11,1
Bruksstorleik:						
5 - 19,9 dekar .....	305	90	395	404	1,3	0,2
20 - 49,9 " .....	1 553	936	420	468	12,3	8,1
50 - 99,9 " .....	1 403	829	437	456	13,2	12,7
100 dekar og meir .....	202	134	438	437	1,7	1,8
Buskapsstorleik:						
Inntil 9 geiter .....	1 070	576	426	448	2,5	1,0
10 - 24 geiter .....	1 126	545	443	464	7,4	4,3
25 - 49 " .....	1 013	538	425	468	12,7	8,1
50 geiter og meir .....	254	330	416	448	5,9	9,4

Tabell 4. Produksjon av geitmjølk etter bruken. Bruk med minst 5 dekar jordbruksareal i drift

	1969		1974	
	Tonn	Prosent	Tonn	Prosent
I alt .....	28 479	100,0	22 792	100,0
Levert meieri <sup>1)</sup> .....	26 790	94,1	20 955	91,9
Anna sal .....	1 211	4,2	1 316	5,8
Eige forbruk til mat .....	135	0,5	186	0,8
Fôr .....	343	1,2	335	1,5

1) Dette svarar ikkje heilt til oppgåvene i meieristatistikken.

Tabell 5. Produksjon av egg<sup>1)</sup>

Fylke Bruksstorleik etter jord- bruksareal i drift Buskapsstorleik etter høner pr. 20/6	Bruk med høner		Egg pr. årshøne		Eggproduksjon i alt	
	1969	1974	1969	1974	1969	1974
			Kg		Mill. kg	
Heile landet .....	47 475	27 733	9,9	10,5	37,2	40,3
Fylke:						
Østfold .....	3 379	2 197	10,4	10,5	4,8	4,7
Akershus og Oslo .....	2 972	1 762	10,1	10,6	3,4	3,2
Hedmark .....	3 153	2 039	9,8	10,4	2,1	2,6
Oppland .....	3 983	2 581	9,3	9,9	1,6	1,5
Buskerud .....	2 193	1 359	9,9	10,3	1,7	1,7
Vestfold .....	1 861	1 151	9,6	10,7	2,4	2,7
Telemark .....	1 775	1 139	9,9	9,9	1,7	1,6
Aust-Agder .....	1 579	966	10,0	10,0	1,0	1,0
Vest-Agder .....	2 053	1 213	9,9	10,9	1,6	1,4
Rogaland .....	4 776	2 794	10,1	10,8	7,4	9,1
Hordaland .....	3 429	2 123	10,2	10,7	2,8	3,5
Sogn og Fjordane .....	2 089	1 289	9,3	10,4	0,8	1,2
Møre og Romsdal .....	3 558	2 011	9,7	10,7	1,5	1,4
Sør-Trøndelag .....	2 835	1 442	9,5	9,8	1,0	1,0
Nord-Trøndelag .....	3 214	1 691	9,3	10,2	1,4	1,8
Nordland .....	3 392	1 597	9,4	10,2	1,2	1,2
Troms .....	1 008	298	10,2	10,6	0,6	0,6
Finmark .....	226	81	9,6	10,5	0,2	0,1
Bruksstorleik:						
Under 20 dekar .....	12 882	8 950	9,8	10,7	9,5	10,7
20 - 49,9 dekar .....	12 680	6 138	9,6	10,4	6,4	7,5
50 - 99,9 " .....	12 633	6 767	10,1	10,4	9,9	10,0
100 - 199,9 " .....	6 743	4 262	9,9	10,4	6,6	7,1
200 dekar og meir .....	2 537	1 616	10,3	10,7	4,8	5,0
Buskapsstorleik:						
Under 50 høner .....	35 956	20 581	9,1	9,2	6,6	4,0
50 - 99 høner .....	4 691	2 460	9,2	9,0	2,8	1,3
100 - 299 " .....	4 378	2 407	9,8	9,3	6,2	3,1
300 - 499 " .....	1 067	792	10,1	10,3	3,6	2,8
500 - 999 " .....	780	705	10,2	10,4	4,8	4,1
1 000 høner og meir .....	603	788	10,5	11,1	13,2	25,0

1) Det er gjort tillegg for bruk med under 5 dekar jordbruksareal slik at tala gjeld alle bruk.

Tabell 6. Produksjon av egg etter bruken<sup>1)</sup>

	1964		1969		1974	
	Tonn	Prosent	Tonn	Prosent	Tonn	Prosent
Produksjon i alt .....	32 218	100,0	37 243	100,0	40 261	100,0
Av dette eige bruk til mat	4 036	12,5	2 969	8,0	1 727	4,3

1) Det er gjort tillegg for bruk med under 5 dekar jordbruksareal slik at tala gjeld alle bruk.



SU 10.1

#### HOTELLSTATISTIKK FOR SOMMERSESONGEN 1976

Hotellstatistikken, som er utarbeidd av Statistisk Sentralbyrå, viser at det i sommersesongen (mai-september) 1976 kom i alt 1 927 100 gjester til de godkjente hotellene, mot 1 806 400 i tilsvarende sesong i 1975. Tallet på gjestedøgn hadde en øking på 4 prosent, fra 3 253 100 i 1975 til 3 385 400 i 1976. Den gjennomsnittlige oppholdstid ved hvert hotellbesøk var 1,8 døgn i begge år.

Kapasitetsutnyttingen (beleggsprosenten) for senger for alle hoteller under ett gikk opp fra 55 prosent i 1975 til 57 prosent i 1976. Kapasitetsutnyttingen (beleggsprosenten) for rom for alle hoteller under ett gikk opp fra 62 prosent i 1975 til 65 prosent i 1976.

Andelen av utenlandske gjestedøgn var 50 prosent i 1975 og 49 prosent i 1976 for alle hoteller under ett. I 1976 var den 47 prosent for turist- og høyfjellshotellene, 45 prosent for landhotellene og 52 prosent for byhotellene.

Fordelingen av gjestedøgn etter nasjonalitet (alle hoteller under ett) viser at nordmenn svarte for 50 prosent i 1975 og 51 prosent i 1976 av alle gjestedøgn. Av utlendingene var det tyskere som utgjorde den største gruppen. Tallet på gjestedøgn for tyskere økte med 1 prosent fra sommersesongen 1975 til sommersesongen 1976. Øvrige viktige nasjonaliteter var amerikanere med en øking i tallet på gjestedøgn på 12,4 prosent, svensker med en nedgang på 6,6 prosent og briter med en nedgang på 10,2 prosent.

Tabell 1. Hotellstatistikk for sommersesongen (mai-september) 1975 og 1976. Ankomne gjester, gjestedøgn og kapasitetsutnyttning etter måned

	Ankomne gjester			Gjestedøgn			Kapasitets- utnyttning	
	I alt	Nordmenn	Utlendinger	I alt	Nordmenn	Utlendinger	Senger	Rom
							Prosent	
<u>Turist- og høvfjellshoteller</u>								
Mai 1975 .....	62 177	46 766	15 411	111 542	81 420	30 122	30,6	36,0
Juni " .....	125 630	55 956	69 674	227 022	95 899	131 123	51,0	55,5
Juli " .....	190 234	72 104	118 130	336 124	128 474	207 650	68,3	68,1
Aug. " .....	146 957	66 622	80 335	274 363	124 134	150 229	55,6	59,5
Sept. " .....	93 310	72 668	20 642	179 215	138 489	40 726	39,8	47,0
I alt .....	618 308	314 116	304 192	1 128 266	568 416	559 850	50,3	54,3
<u>Godkjente landhoteller</u>								
Mai 1975 .....	31 580	25 926	5 654	58 594	44 407	14 187	33,9	42,4
Juni " .....	53 583	30 491	23 092	99 069	51 917	47 152	52,5	58,0
Juli " .....	72 175	30 337	41 838	126 228	52 053	74 175	62,5	63,4
Aug. " .....	53 207	30 671	22 536	102 567	54 931	47 636	50,8	55,0
Sept. " .....	37 482	30 178	7 304	69 520	52 792	16 728	38,5	48,5
I alt .....	248 027	147 603	100 424	455 978	256 100	199 878	48,2	53,8
<u>Godkjente byhoteller</u>								
Mai 1975 .....	135 741	88 670	47 071	251 122	153 582	97 540	51,9	62,5
Juni " .....	207 538	101 591	105 947	366 469	177 502	188 967	67,2	76,2
Juli " .....	237 288	82 940	154 348	399 746	135 951	263 795	70,5	70,5
Aug. " .....	202 396	90 432	111 964	356 016	152 977	203 039	62,6	69,8
Sept. " .....	157 093	103 317	53 776	295 458	179 802	115 656	57,7	71,5
I alt .....	940 056	466 950	473 106	1 668 811	799 814	868 997	62,3	70,2
<u>Alle hoteller</u>								
Mai 1975 .....	229 498	161 362	68 136	421 258	279 409	141 849	41,3	50,3
Juni " .....	386 751	188 038	198 713	692 560	325 318	367 242	58,7	65,9
Juli " .....	499 697	185 381	314 316	862 098	316 478	545 620	68,4	68,5
Aug. " .....	402 560	187 725	214 835	732 946	332 042	400 904	58,0	63,6
Sept. " .....	287 885	206 163	81 722	544 193	371 083	173 110	47,6	58,7
I alt .....	1 806 391	928 669	877 722	3 253 055	1 624 330	1 628 725	55,4	61,8
<u>Alle hoteller</u>								
Mai 1976 .....	255 184	178 872	76 312	466 884	313 617	153 267	43,5	54,7
Juni " .....	412 060	196 204	215 856	704 960	325 959	379 001	58,7	67,4
Juli " .....	522 741	198 096	324 645	870 529	329 271	541 258	68,2	68,9
Aug. " .....	432 018	208 246	223 772	757 106	351 229	405 877	59,1	66,5
Sept. " .....	305 100	215 156	89 944	585 948	399 088	186 860	50,9	64,3
I alt .....	1 927 103	996 574	930 529	3 385 427	1 719 164	1 666 263	56,6	64,6

Tabell 2. Hotellstatistikk for sommersesongen (mai-september) 1975 og 1976. Gjestedøgn etter nasjonalitet

	Sommer- sesongen 1975	Sommer- sesongen 1976	Prosentvis endring
<u>Turist- og høfjellshoteller</u>			
Norge .....	568 416	637 521	12,2
Danmark .....	28 884	33 374	15,5
Sverige .....	55 431	52 851	-4,7
Nederland .....	77 462	84 998	9,7
Storbritannia .....	79 561	65 758	-17,3
Tyskland .....	166 154	165 800	-0,2
Europa ellers .....	42 103	44 381	5,4
Sambandsstatene .....	84 567	98 529	16,5
Andre land .....	25 688	22 455	-12,6
I alt .....	1 128 266	1 205 667	6,9
<u>Landhoteller</u>			
Norge .....	256 100	248 681	-2,9
Danmark .....	28 695	31 189	8,7
Sverige .....	25 166	22 746	-9,6
Nederland .....	29 713	28 980	-2,5
Storbritannia .....	20 598	22 025	6,9
Tyskland .....	47 785	50 037	4,7
Europa ellers .....	20 687	25 204	21,8
Sambandsstatene .....	18 921	16 644	-12,0
Andre land .....	8 313	7 335	-11,8
I alt .....	455 978	452 841	-0,7
<u>Byhoteller</u>			
Norge .....	799 814	832 962	4,1
Danmark .....	50 929	50 275	-1,3
Sverige .....	121 990	113 550	-6,9
Nederland .....	38 195	41 142	7,7
Storbritannia .....	84 525	77 997	-7,7
Tyskland .....	151 524	153 191	1,1
Europa ellers .....	122 572	129 912	6,0
Sambandsstatene .....	208 736	235 735	12,9
Andre land .....	90 526	92 155	1,8
I alt .....	1 668 811	1 726 919	3,5
<u>Alle hoteller</u>			
Norge .....	1 624 330	1 719 164	5,8
Danmark .....	108 508	114 838	5,8
Sverige .....	202 587	189 147	-6,6
Nederland .....	145 370	155 120	6,7
Storbritannia .....	184 684	165 780	-10,2
Tyskland .....	365 463	369 028	1,0
Europa ellers .....	185 362	199 497	7,6
Sambandsstatene .....	312 224	350 908	12,4
Andre land .....	124 527	121 945	-2,1
I alt .....	3 253 055	3 385 427	4,1

## TILLEGG TIL DE INTERNASJONALE MANEDSTABELLER I STATISTISK MANEDSHEFTE NR. 11, 1976

Tallene er mottatt i tiden 3/1 - 7/1 og er foreløpige. De vil eventuelt bli korrigert i Statistisk månedshefte. Der vil man også finne nærmere forklaringer til tallene og alle korreksjoner av eldre tall.

Tall i parentes gjelder måneden (kvartalet, uken) før.

## D a n m a r k (tabell 83)

Animalsk jordbruksproduksjon .....	Kol. B	Sept.	99	(100)
Verdi av utenrikshandelen				
a. Innførsel .....	" D.a	Nov.	7 042	(6 442)
b. Utførsel .....	" D.b	Nov.	5 080	(4 824)
Konsumprisindeks .....	" H	Nov.	179	(177)
Timefortjeneste .....	" I	2. kvartal	38,54	(36,79)
Valutabeholdning .....	" J	Okt.	3 601	(2 626)

## S v e r i g e (tabell 84)

Verdi av utenrikshandelen				
a. Innførsel .....	" C.a	Okt.	7 500	(7 650)
		Nov.	8 500	
b. Utførsel .....	" C.b	Okt.	6 905	(7 636)
		Nov.	7 495	
Konsumprisindeks .....	" H	Nov.	167	(166)
Valutabeholdning .....	" J	Okt.	7 771	(10 836)

## S t o r b r i t a n n i a (tabell 85)

Verdi av utenrikshandelen				
a. Innførsel .....	" E.a	Nov.	3 036	(2 872)
b. Utførsel .....	" E.b	Nov.	2 358	(2 361)
Bytteforhold .....	" G	Nov.	78	(79)
Reuter's råvareindeks, uketall .....		20/12-24/12	278	(276)
		28/12-31/12	280	
Reuter's råvareindeks .....	" I	Des.	277	(277)
Engrosprisindeks .....	" J	Nov.	234	(230)
Konsumprisindeks .....	" K	Nov.	227	(224)

## F r a n k r i k e (tabell 86)

Konsumprisindeks .....	" E	Nov.	173	(172)
Valutabeholdning .....	" G	Okt.	41 984	(40 410)

## V e s t - T y s k l a n d (tabell 87)

Verdi av utenrikshandelen				
a. Innførsel .....	" E.a	Nov.	19 192	(19 281)
b. Utførsel .....	" E.b	Nov.	22 195	(22 866)
Valutabeholdning .....	" K	Okt.	75 518	(74 496)

## B e l g i a (tabell 88)

Valutabeholdning .....	" H	Okt.	121,7	(124,5)
------------------------	-----	------	-------	---------

## S a m b a n d s s t a t e n e (tabell 89)

Bruttonasjonalprodukt .....	" A	3. kvartal	1 709,7	(1 675,2)
Moody's råvareindeks, uketall .....		20/12-24/12	209	(206)
		28/12-31/12	211	
Moody's råvareindeks .....	" I	Des.	207	(199)
Konsumprisindeks .....	" K	Nov.	149	(149)
Valutabeholdning .....	" M	Okt.	11 100	(11 130)

SU 18x  
ND

PUBLIKASJONER SENDT UT FRA STATISTISK SENTRALBYRA I DESEMBER 1976 OG HITTIL I JANUAR 1977

I serien Norges offisielle statistikk:

Sosial hjemmehjelp 1975 Sidetall 29 Pris kr 7,00  
Skogstatistikk 1975 Sidetall 135 Pris kr 9,00  
Laks- og Sjøaurefiske 1975 Sidetall 61 Pris kr 8,00  
Veterinærstatistikk 1975 Sidetall 79 Pris kr 8,00  
Lønnsstatistikk for ansatte i varehandel 1. mars 1976 Sidetall 27 Pris kr 8,00  
Alkohol og andre rusmidler 1975 Sidetall 47 Pris kr 7,00  
Legestatistikk 1976 Sidetall 85 Pris kr 8,00  
Sosialhjelpstatistikk 1974 Sidetall 47 Pris kr 8,00  
Byggearealstatistikk 1975 Sidetall 85 Pris kr 8,00

I serien Artikler fra Statistisk Sentralbyrå:

Estimering av sysselsetting i geografiske regioner: Om estimatorenes skjevhet, varians og bruttovarians Sidetall 57 Pris kr 8,00 (ART nr. 88)  
Utviklingstendensar i 1975 i Norges befolkning Sidetall 27 Pris kr 5,00 (ART nr. 90)  
Aktuelle skattetal 1976 Sidetall 51 Pris kr 5,00 (ART nr. 91)

FASTE PUBLIKASJONER FRA STATISTISK SENTRALBYRA

Statistisk månedshefte. Pris: Årsabonnement kr 40,00  
Pr. hefte " 5,00  
Månedsstatistikk over utenrikshandelen.  
Pris: Årsabonnement kr 50,00  
Pr. hefte " 5,00  
Statistisk ukehefte. Pris: Årsabonnement kr 60,00  
Pr. hefte " 3,00

