

Statistisk ukehefte



STATISTISK SENTRALBYRÅ

Oslo: Postboks 8131 Dep
0033 Oslo 1

Tlf. (02) *41 38 20

Kongsvinger: Postboks 510
Stasjonsida

2201 Kongsvinger

Tlf. (066) *16 111

Nr. 21/85

22. mai 1985

I N N H O L D

Emne	Side
02 Folketallet, 1. april 1985	1
03 Steriliseringer, 1984	2
08 Byggevarestatistikk, 1. kvartal 1985	5
Tillegg til de internasjonale månedstabeller i Statistisk månedshefte nr. 4, 1985	11
Publikasjoner under utsending fra Statistisk Sentralbyrå i april og hittil i mai 1985	12

(SU nr. 21, 1985)

FOLKETALLET 1. APRIL 1985 OG ENDRINGENE I 1. KVARTAL

I første kvartal i år døde over 12 000 personer bosatt i Norge, ifølge foreløpige tall fra Statistisk Sentralbyrå. Dette er 1 500 flere enn i tilsvarende kvartal i 1984. Tallet på fødte i 1. kvartal var 12 700. Fødselsoverskuddet blir dermed bare 700, eller 1 300 lavere enn i samme kvartal året før. Nettoinnflyttingen til Norge fra utlandet var på 1 100, omtrent på samme nivå som i tidligere år. Dette gir en så lav folketilvekst som 1 800.

Konsentrasjon av veksten til Oslo/Akershus-regionen ble fortsatt forsterket i 1. kvartal med en økning i folketallet på 1 600, mot 1 000 i samme periode i fjor. Dette har i første rekke sammenheng med økt nettoinnflytting som i 1. kvartal lå på 1 700 mot 700 året før.

Folketilveksten i Rogaland synes å avta noe, selv om folketallet økte med 800 i 1. kvartal. Nedgangen fra 1 200 i 1. kvartal året før skyldtes redusert nettoinnflytting.

I innlandsfylkene Hedmark og Oppland gikk folketallet tilbake med 500. Dette er dobbelt så mye som i 1. kvartal 1984. Fylkene hadde et relativt stort fødselsunderskudd, og i tillegg hadde de økt nettoutflytting.

Nettoutflyttingen fra de tre nord-norske fylkene var i 1. kvartal på nær 600, mot 300 i samme kvartal året før. Folketallet gikk ned med 200 mens det var en økning på nær 100 i 1. kvartal 1984. Folketallet i Finnmark økte i 1. kvartal, noe som har sammenheng med en relativt sterk økning i fødselstallene.

Folketallet i Norge ved utgangen av 1. kvartal 1985 var 4 147 600.

Folkemengde 1. april 1985 og endringene i 1. kvartal. Fylke

Fylke	Folkemengde 1.1.1985 ¹⁾ (endelige tall)	Endringer i 1. kvartal 1985					Folkemengde 1.4.1985
		Fødte	Døde	Fødsels- over- skudd	Netto- inn- flytting	Folke- til- vekst	
Hele landet	4 145 845	12 737	12 019	718	1 084	1 802	4 147 647
Østfold	235 039	679	815	-136	-2	-138	234 901
Akershus	386 278	1 167	818	349	1 106	1 455	387 733
Oslo	447 351	1 310	1 704	-394	555	161	447 512
Hedmark.....	186 996	481	627	-146	-109	-255	186 741
Oppland.....	182 102	447	592	-145	-81	-226	181 876
Buskerud	219 257	637	672	-35	210	175	219 432
Vestfold	190 474	540	630	-90	79	-11	190 463
Telemark	162 255	495	562	-67	134	67	162 322
Aust-Agder.....	94 229	292	281	11	23	34	94 263
Vest-Agder.....	139 809	462	399	63	-134	-71	139 738
Rogaland	320 191	1 209	692	517	310	827	321 018
Hordaland	397 614	1 216	1 011	205	-46	159	397 773
Sogn og Fjordane	106 193	353	340	13	-32	-19	106 174
Møre og Romsdal.....	237 369	774	654	120	-228	-108	237 261
Sør-Trøndelag.....	246 407	750	694	56	35	91	246 498
Nord-Trøndelag.....	126 923	406	345	61	-184	-123	126 800
Nordland	243 563	739	644	95	-277	-182	243 381
Troms	147 145	471	378	93	-142	-49	147 096
Finnmark	76 650	309	161	148	-133	15	76 665

1) Tallene er korrigert for endringer i 4. kvartal som ikke var kommet med ved forrige framregning.

(SU nr. 21, 1985)

STERILISERINGER I 1984

Ifølge oppgaver Statistisk Sentralbyrå har bearbeidd ble det i 1984 utført 9 810 steriliseringer, 2 146 blant menn og 7 664 blant kvinner.

Blant kvinner var antikonsepsjon (svangerskapsforebygging) årsak til inngrepet for 73 prosent, mens det var genetiske eller medisinske årsaker for vel 3 prosent. For 23 prosent var årsaken til inngrepet uoppgitt. Blant menn var antikonsepsjon årsak til inngrepet for 71 prosent, for nær 1 prosent var det genetiske eller medisinske årsaker, mens årsaken var uoppgitt for 26 prosent.

For kvinnene ble 864 steriliseringer utført i forbindelse med svangerskapsavbrudd og 936 i forbindelse med fødsel.

Inngrepet ble foretatt under innleggelse i sykehus for 6 541 kvinner og 103 menn, mens 699 kvinner og 1 932 menn ble behandlet poliklinisk. For 424 kvinner og 111 menn var spørsmålet ubesvart.

Tabell 1. Utførte steriliseringer blant menn og kvinner i ulike aldersgrupper. Fylke. 1984

Fylke	I alt	Alder. Ar								Uopp- gitt
		-19	20- 24	25- 29	30- 34	35- 39	40- 44	45- 49	50-	
MENN										
Hele landet	2 146	1	1	150	542	750	440	185	72	5
01 Østfold	143	-	-	22	42	54	13	10	2	-
02 Akershus	292	-	1	19	68	97	64	32	11	-
03 Oslo	109	-	-	8	26	32	29	12	2	-
04 Hedmark	86	-	-	4	14	39	19	9	1	-
05 Oppland	83	-	-	5	28	25	18	4	1	2
06 Buskerud	156	-	-	11	43	62	24	12	4	-
07 Vestfold	243	-	-	13	59	94	48	22	7	-
08 Telemark	171	-	-	14	42	66	27	12	8	2
09 Aust-Agder	89	-	-	6	20	29	21	7	5	1
10 Vest-Agder	93	-	-	7	22	31	26	5	2	-
11 Rogaland	169	-	-	15	47	50	31	18	8	-
12 Hordaland	150	-	-	7	47	51	27	11	7	-
14 Sogn og Fjordane ..	32	-	-	1	4	12	12	2	1	-
15 Møre og Romsdal ..	128	-	-	6	33	39	32	13	5	-
16 Sør-Trøndelag	4	-	-	-	1	1	1	-	1	-
17 Nord-Trøndelag ...	65	-	-	3	16	23	16	2	5	-
18 Nordland	65	-	-	5	15	18	17	9	1	-
19 Troms	31	-	-	1	6	13	5	5	1	-
20 Finnmark	36	1	-	3	9	13	10	-	-	-
KVINNER										
Hele landet	7 664	10	42	667	1 840	3 015	1 806	258	21	5
01 Østfold	433	1	2	46	110	148	102	23	-	1
02 Akershus	666	-	3	45	155	279	163	20	1	-
03 Oslo	842	-	5	71	135	339	208	30	2	2
04 Hedmark	213	1	1	31	64	72	37	6	1	-
05 Oppland	369	1	2	45	96	124	84	15	2	-
06 Buskerud	464	-	2	47	104	201	99	11	-	-
07 Vestfold	270	1	3	26	78	87	69	5	1	-
08 Telemark	232	-	6	31	54	86	53	1	1	-
09 Aust-Agder	201	-	1	27	56	71	41	4	-	1
10 Vest-Agder	288	1	1	19	65	126	60	13	3	-
11 Rogaland	266	-	-	27	67	111	49	10	1	1
12 Hordaland	651	-	-	62	169	265	139	21	4	-
14 Sogn og Fjordane ..	111	-	-	1	30	38	34	7	1	-
15 Møre og Romsdal ..	527	1	1	31	147	205	120	17	1	-
16 Sør-Trøndelag	701	1	4	47	135	284	196	32	2	-
17 Nord-Trøndelag ...	279	3	5	12	67	117	66	9	-	-
18 Nordland	516	-	3	42	113	202	141	15	-	-
19 Troms	394	-	2	30	91	169	90	11	1	-
20 Finnmark	241	-	1	27	63	91	51	6	-	-

Tabell 2. Utførte steriliseringer blant menn og kvinner etter behandlingsform og metode. Fylke. 1984

Fylke	I alt	Innlagt i sykehus					Utført poliklinisk					Uopp- gitt		
		I alt	Lap- aro- tomi	Lap- aro- sko- pi	Vas- ek- tomi	An- nen me- tode	Uopp- gitt tode	I alt	Lap- aro- tomi	Lap- aro- sko- pi	Vas- ek- tomi		An- nen me- tode	Uopp- gitt tode
MENN														
Hele landet .	2146	103	.	.	102	-	1	1932	.	.	1758	-	174	111
01 Østfold .	143	6	.	.	6	-	-	134	.	.	134	-	-	3
02 Akershus .	292	6	.	.	6	-	-	285	.	.	238	-	47	1
03 Oslo	109	-	.	.	-	-	-	105	.	.	105	-	-	4
04 Hedmark ..	86	55	.	.	55	-	-	31	.	.	31	-	-	-
05 Oppland ..	83	-	.	.	-	-	-	83	.	.	63	-	20	-
06 Buskerud .	156	13	.	.	13	-	-	81	.	.	73	-	8	62
07 Vestfold .	243	4	.	.	4	-	-	239	.	.	143	-	96	-
08 Telemark .	171	1	.	.	1	-	-	170	.	.	170	-	-	-
09 Aust- Agder	89	1	.	.	1	-	-	60	.	.	60	-	-	28
10 Vest- Agder	93	1	.	.	1	-	-	92	.	.	91	-	1	-
11 Rogaland .	169	3	.	.	3	-	-	164	.	.	164	-	-	2
12 Hordaland	150	2	.	.	2	-	-	147	.	.	146	-	1	1
14 Sogn og Fjordane .	32	4	.	.	4	-	-	20	.	.	20	-	-	8
15 Møre og Romsdal ..	128	2	.	.	2	-	-	126	.	.	126	-	-	-
16 Sør- Trøndelag .	4	1	.	.	-	-	1	1	.	.	1	-	-	2
17 Nord- Trøndelag	65	2	.	.	2	-	-	63	.	.	63	-	-	-
18 Nordland .	65	-	.	.	-	-	-	65	.	.	65	-	-	-
19 Troms	31	-	.	.	-	-	-	31	.	.	31	-	-	-
20 Finnmark .	36	2	.	.	2	-	-	34	.	.	33	-	1	-
KVINNER														
Hele landet .	7664	6541	1529	4955	.	31	26	699	3	684	.	1	11	424
01 Østfold ..	433	264	55	205	.	-	4	167	1	162	.	-	4	2
02 Akershus..	666	439	207	232	.	-	-	-	-	-	.	-	-	227
03 Oslo	842	841	89	751	.	-	1	-	-	-	.	-	-	1
04 Hedmark ..	213	211	150	60	.	-	1	1	1	-	.	-	-	1
05 Oppland...	369	369	66	303	.	-	-	-	-	-	.	-	-	-
06 Buskerud..	464	451	92	356	.	-	3	12	-	11	.	-	1	1
07 Vestfold .	270	270	122	147	.	-	1	-	-	-	.	-	-	-
08 Telemark .	232	230	88	142	.	-	-	-	-	-	.	-	-	2
09 Aust- Agder ...	201	188	41	145	.	1	1	-	-	-	.	-	-	13
10 Vest- Agder ...	288	286	62	224	.	-	-	-	-	-	.	-	-	2
11 Rogaland .	266	264	75	189	.	-	-	2	-	2	.	-	-	-
12 Hordaland	651	565	62	498	.	3	2	2	-	2	.	-	-	84
14 Sogn og Fjordane .	111	97	40	57	.	-	-	-	-	-	.	-	-	14
15 Møre og Romsdal ..	527	472	148	315	.	2	7	1	-	1	.	-	-	54
16 Sør- Trøndelag .	701	189	35	149	.	2	3	489	1	481	.	1	6	23
17 Nord- Trøndelag .	279	278	31	247	.	-	-	1	-	1	.	-	-	-
18 Nordland .	516	493	90	402	.	1	-	23	-	23	.	-	-	-
19 Troms	394	393	47	343	.	-	3	1	-	1	.	-	-	-
20 Finnmark .	241	241	29	190	.	22	-	-	-	-	.	-	-	-

(SU nr. 21, 1985)

KVARTALSVIS BYGGEVARESTATISTIKK

Statistisk Sentralbyrå presenterer nå for første gang en kvartalsvis byggevarestatistikk. Statistikken viser at eksporten av byggevarer i faste priser økte med 29 prosent fra 1982 til 1984. Produksjonen økte med 2 prosent, mens importen gikk ned med 2 prosent i samme tidsrom.

Byggevarestatistikken omfatter et utvalg av varer. Den bygger på produksjonsoppgaver fra et utvalg av de bedrifter som gir oppgaver til den månedlige produksjonsindeksen. For de varer hvor det i denne statistikken ikke er full telling, er oppgavene justert til industristatistikkenes nivå. Eksport- og importtallene er hentet fra statistikken over utenrikshandelen. Forbruk er beregnet som produksjon + import - eksport, og blir dermed inklusive lagerendringer.

Til beregning av volumindekser over byggevarer er det brukt gjennomsnittspriser fra industristatistikken for 1982. De varegruppene som inngår i tabell 2 er med i indeksberegningene. Verien av disse varene var i 1982 henholdsvis: produksjon 6 305 mill.kr, import 936 mill.kr, eksport 698 mill.kr og forbruk inkl. lagerendringer 6 542 mill.kr.

Figur 1. Volumindeks over visse byggevarer. 1982 = 100

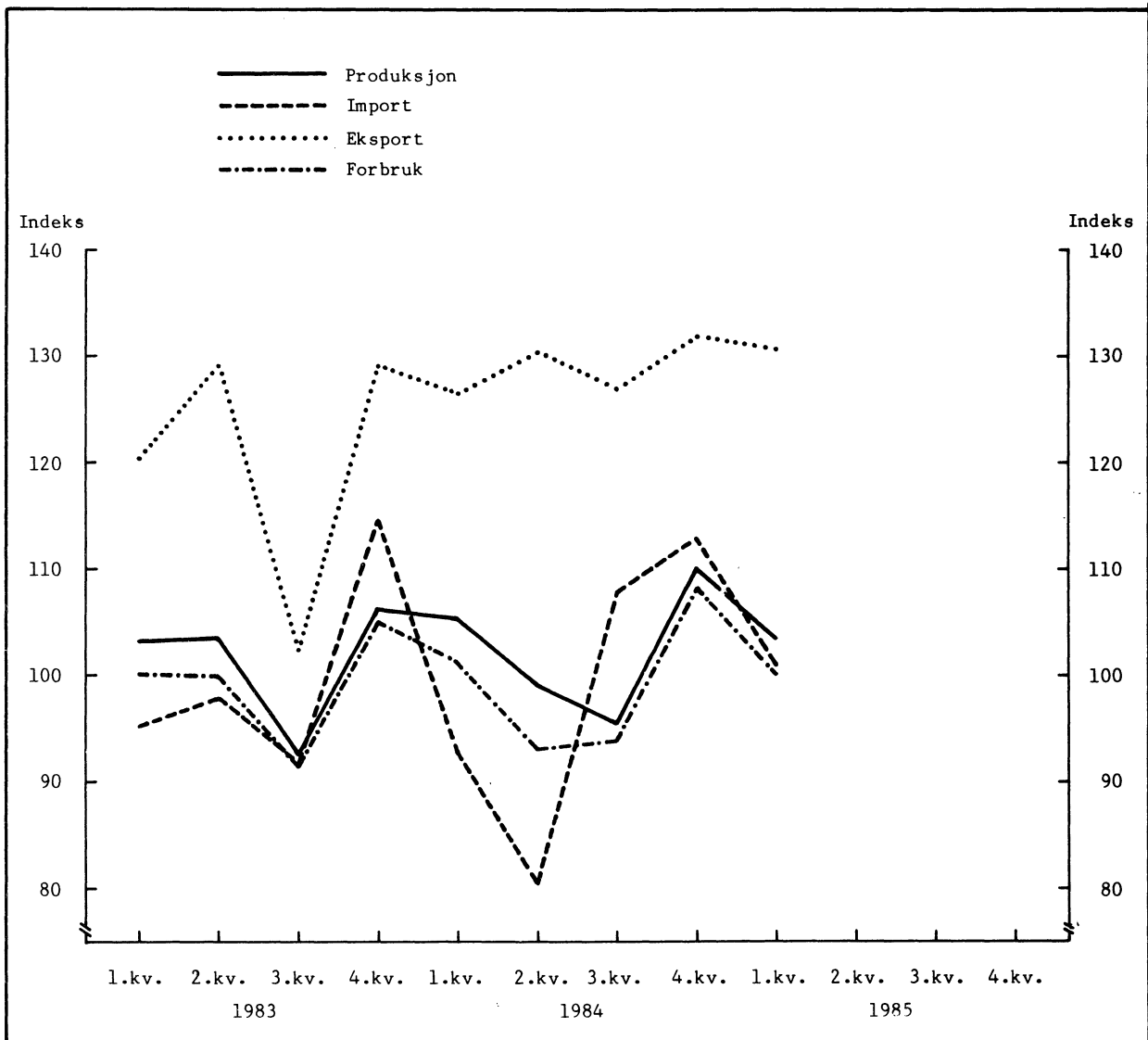

TABELL 1. VOLUMINDEKS OVER VISSE BYGGEVARER. 1982 = 100

	PRODUKSJON	IMPORT	EKSPORT	FORBRUK
1982.....	100.0	100.0	100.0	100.0
1983.....	101.4	99.9	120.2	99.1
1984.....	102.4	98.4	128.9	99.1
1983				
1. KVARTAL.....	103.2	95.2	120.3	100.2
2. - " -	103.4	97.9	129.1	99.9
3. - " -	92.6	91.9	102.4	91.4
4. - " -	106.2	114.6	128.9	105.0
1984				
1. KVARTAL.....	105.3	92.7	126.5	101.2
2. - " -	99.1	80.5	130.3	93.1
3. - " -	95.4	107.7	126.8	93.8
4. - " -	110.0	112.9	131.8	108.1
1985				
1. KVARTAL.....	103.4	100.9	130.6	100.2

TABELL 2. BYGGEVARESTATISTIKK

	IMPREGNERT TRELAST				UIIMPREGNERT TRELAST			
	M3				M3			
	PROD.	IMPORT	EKSPORT	FORBRUK	PROD.	IMPORT	EKSPORT	FORBRUK
1982.....	49291	8554	1388	56457	2132674	372220	299369	2205525
1983.....	55095	8334	1927	61502	2241533	328102	359122	2210513
1984.....	49552	6996	1443	55105	2479699	308932	362263	2426368
1983								
1. KVARTAL...	11174	709	682	11201	597930	81113	87439	591604
2. - " - ...	16205	3096	465	18836	595918	75264	101786	569396
3. - " - ...	12472	2658	442	14688	460023	74976	74926	460073
4. - " - ...	15244	1871	338	16777	587662	96749	94971	589440
1984								
1. KVARTAL...	10170	944	271	10843	681862	76255	91496	666621
2. - " - ...	14473	2044	391	16126	635822	55649	79046	612425
3. - " - ...	12620	2643	428	14835	537289	84494	100084	521699
4. - " - ...	12289	1365	353	13301	624726	92534	91637	625623
1985								
1. KVARTAL...	10943	1001	381	11563	619222	86117	78959	626380

TABELL 2(FORTS.). BYGGEVARESTATISTIKK

	TRELAST - HØVLET, PLØYD, FALSET OL.				SPONPLATER			
	M3				TONN			
	PROD.	IMPORT	EKSPORT	FORBRUK	PROD.	IMPORT	EKSPORT	FORBRUK
1982.....	1069175	128828	59796	1138207	226914	48555	30137	245332
1983.....	1059269	148792	85427	1122634	227439	45936	28247	245128
1984.....	1012020	138391	92187	1058224	258571	49512	36428	271655
1983								
1. KVARTAL...	246262	30914	21589	255587	58761	12429	6346	64844
2. KVARTAL...	271618	38375	23714	286279	55308	11289	7080	59517
3. KVARTAL...	262294	38555	17618	283231	48166	8698	6501	50363
4. KVARTAL...	279095	40948	22506	297537	65204	13520	8320	70404
1984								
1. KVARTAL...	250315	27333	25185	252463	65882	11493	11015	66360
2. KVARTAL...	231332	29946	18512	242766	57213	9197	7822	58588
3. KVARTAL...	245148	44943	24478	265613	60896	13762	7806	66852
4. KVARTAL...	285225	36169	24012	297382	74580	15060	9785	79855
1985								
1. KVARTAL...	245069	23640	20853	247856	76108	13008	9496	79620

TABELL 2(FORTS.). BYGGEVARESTATISTIKK

	TREFIBERPLATER				KLINKER OG SEMENT			
	TONN				TONN			
	PROD.	IMPORT	EKSPORT	FORBRUK	PROD.	IMPORT	EKSPORT	FORBRUK
1982.....	114008	4641	24672	93977	1786000	6758	49189	1743569
1983.....	116411	5274	29917	91768	1617914	18788	74621	1562081
1984.....	103643	7230	35713	75160	1457547	65928	80722	1442753
1983								
1. KVARTAL...	30355	1224	7135	24444	346579	2177	22297	326459
2. - " - ...	28844	1132	8546	21430	414018	5498	25136	394380
3. - " - ...	25629	1369	5650	21348	466652	2602	26756	442498
4. - " - ...	31583	1549	8586	24546	390665	8511	432	398744
1984								
1. KVARTAL...	29877	1786	9107	22556	303668	7666	27705	283629
2. - " - ...	22922	1241	9455	14708	371939	15515	18713	368741
3. - " - ...	21730	1311	9420	13621	407214	19303	19099	407418
4. - " - ...	29114	2892	7731	24275	374726	23444	15205	382965
1985								
1. KVARTAL...	30307	1801	7770	24338	352146	20361	26653	345854

TABELL 2(FORTS.). BYGGEVARESTATISTIKK

	LETTBETONG				MURSTEIN, IKKE SYREFAST			
	M3				1000 STK.			
	PROD.	IMPORT	EKSPORT	FORBRUK	PROD.	IMPORT	EKSPORT	FORBRUK
1982.....	851989	19319	960	870348	39496	3687	3099	40084
1983.....	835822	16705	266	852261	37966	3740	2536	39170
1984.....	738261	14264	1153	751372	33431	3679	1800	35310
1983								
1.KVARTAL...	251988	2312	57	254243	10964	766	786	10944
2. - " - ...	216592	5164	187	221569	9074	1144	589	9629
3. - " - ...	184364	4700	14	189050	7133	817	413	7537
4. - " - ...	182878	4529	8	187400	10795	1013	748	11060
1984								
1.KVARTAL...	202855	2968	30	205793	7239	752	712	7279
2. - " - ...	158398	2661	-	161059	9697	1049	280	10466
3. - " - ...	171977	6807	311	178473	6762	743	288	7217
4. - " - ...	205031	1828	812	206047	9733	1135	520	10348
1985								
1.KVARTAL...	185821	513	764	185570	8469	876	528	8817

TABELL 2(FORTS.). BYGGEVARESTATISTIKK

	GOLVBELEGG AV PLAST				GOLVBELEGG - TEKSTILBUNN, MED BE- LEGG AV ANNET ENN LINOLEUMSMASSE			
	M2				M2			
	PROD.	IMPORT	EKSPORT	FORBRUK	PROD.	IMPORT	EKSPORT	FORBRUK
1982.....	3287933	4813500	2747500	5353933	:	288773	:	:
1983.....	3392108	4820000	3376000	4836108	2654558	347614	:	:
1984.....	2925640	4585643	3130489	4380794	2911169	124892	:	:
1983								
1.KVARTAL...	951441	1216000	1012500	1154941	936284	66690	:	:
2.KVARTAL...	936289	1197999	807000	1327288	594695	87040	:	:
3.KVARTAL...	734379	1097000	746499	1084880	584755	82064	:	:
4.KVARTAL...	769999	1309001	810001	1268999	538824	111820	:	:
1984								
1.KVARTAL...	774980	1226500	791501	1209979	604372	39603	:	:
2.KVARTAL...	759404	1016999	819499	956904	712271	29398	:	:
3.KVARTAL...	594420	1238751	593134	1240037	709314	39605	:	:
4.KVARTAL...	796836	1103393	926355	973874	885212	16286	:	:
1985								
1.KVARTAL...	842686	1428673	1033321	1238038	207484	10652	:	:

TABELL 2(FORTS.). BYGGEVARESTATISTIKK

	SAMMENSATT PARKETT				PAPP MED TJERE OG ASFALT			
	M2				TONN			
	PROD.	IMPORT	EKSPORT	FORBRUK	PROD.	IMPORT	EKSPORT	FORBRUK
1982.....	:	376459	234101	:	:	1905	506	:
1983.....	:	439114	284758	:	:	1974	230	:
1984.....	:	459336	330846	:	:	2278	201	:
1983								
1.KVARTAL...	:	104795	60398	:	:	400	108	:
2. - " - ...	:	103362	74274	:	:	490	39	:
3. - " - ...	:	89437	69308	:	:	578	22	:
4. - " - ...	:	141520	80778	:	:	506	60	:
1984								
1.KVARTAL...	:	127365	29023	:	:	293	25	:
2. - " - ...	:	106512	118174	:	:	581	97	:
3. - " - ...	:	77584	85843	:	:	690	58	:
4. - " - ...	:	148475	97806	:	:	714	21	:
1985								
1.KVARTAL...	:	135548	84795	:	:	388	63	:

TABELL 2(FORTS.). BYGGEVARESTATISTIKK

	GLASSULL, STEINULL				VARER AV GIPS			
	TONN				TONN			
	PROD.	IMPORT	EKSPORT	FORBRUK	PROD.	IMPORT	EKSPORT	FORBRUK
1982.....	:	7043	5013	:	:	37638	27114	:
1983.....	:	8166	5745	:	:	38911	25640	:
1984.....	:	8250	6495	:	:	36658	44827	:
1983								
1.KVARTAL...	:	2051	1386	:	:	11262	6363	:
2. - " - ...	:	2037	1332	:	:	9137	6428	:
3. - " - ...	:	1811	999	:	:	7991	5063	:
4. - " - ...	:	2268	2028	:	:	10521	7786	:
1984								
1.KVARTAL...	:	2014	650	:	:	10632	5789	:
2. - " - ...	:	1751	2854	:	:	8364	22316	:
3. - " - ...	:	1752	1345	:	:	7482	6918	:
4. - " - ...	:	2733	1646	:	:	10180	9804	:
1985								
1.KVARTAL...	:	1964	2740	:	:	11594	15565	:

TABELL 3. BYGGEVARESTATISTIKK

	FERDIGHUS, OGSÅ USAMMENSATTE				KJØKKENSKAP OG GARDEROBESKAP			
	VERDI 1000 KR				VERDI 1000 KR			
	PROD.	IMPORT	EKSPORT	FORBRUK	PROD.	IMPORT	EKSPORT	FORBRUK
1982.....	..	73838	51963	272886	7717	..
1983.....	..	129992	38247	304519	6475	..
1984.....	..	171910	38437	290696	10329	..
1983								
1. KVARTAL...	..	17476	6498	71316	842	..
2. - " -	30715	12202	78234	1092	..
3. - " -	35631	9208	64533	1772	..
4. - " -	46169	10338	90436	2769	..
1984								
1. KVARTAL...	..	17749	7405	70185	2565	..
2. - " -	37952	13573	70864	2257	..
3. - " -	55128	8499	56886	2319	..
4. - " -	61081	8960	92761	3188	..
1985								
1. KVARTAL...	..	24376	4537	73455	3224	..

TABELL 3 (FORTS.). BYGGEVARESTATISTIKK

	SANITÆRUTSTYR			
	VERDI 1000 KR			
	PROD.	IMPORT	EKSPORT	FORBRUK
1982.....	..	111135	7520	..
1983.....	..	125070	8423	..
1984.....	..	141290	10018	..
1983				
1. KVARTAL...	..	30672	2292	..
2. - " -	31348	2144	..
3. - " -	26660	1682	..
4. - " -	36390	2305	..
1984				
1. KVARTAL...	..	33017	2989	..
2. - " -	39080	2252	..
3. - " -	27695	2531	..
4. - " -	41498	2246	..
1985				
1. KVARTAL...	..	35990	4256	..

TILLEGG TIL DE INTERNASJONALE MÅNEDSTABELLER I STATISTISK MÅNEDSHEFTE NR. 4, 1985

Tallene er mottatt i tiden 6/5-10/5 og er foreløpige. De vil eventuelt bli korrigert i Statistisk månedshefte. Der vil man også finne nærmere forklaringer til tallene og alle korreksjoner av eldre tall.

Tall i parentes gjelder måneden (kvartalet, uken) før.

D a n m a r k (tabell 88)

Valutabeholdning	Kol. J	Feb.	37 954	(32 074)
------------------------	--------	------	--------	----------

S v e r i g e (tabell 89)

Valutabeholdning	Kol. I	Feb.	29 169	(35 660)
------------------------	--------	------	--------	----------

S t o r b r i t a n n i a (tabell 90)

Reuter's råvareindeks, uketall ...	Kol. H	6/5-10/5	335	(337)
------------------------------------	--------	----------	-----	-------

F r a n k r i k e (tabell 91)

Valutabeholdning	Kol. G	Jan.	184 117	(183 226)
------------------------	--------	------	---------	-----------

F o r b u n d s r e p u b l i k k e n
T y s k l a n d (tabell 92)

Valutabeholdning	Kol. K	Feb.	110 120	(108 345)
------------------------	--------	------	---------	-----------

U S A (tabell 94)

Moody's råvareindeks, uketall	Kol. I	6/5-10/5	224	(226)
------------------------------------	--------	----------	-----	-------

Valutabeholdning	Kol. M	Feb.	6 300	(6 270)
------------------------	--------	------	-------	---------

PUBLIKASJONER UNDER UTSENDING FRA STATISTISK SENTRALBYRÅ I APRIL OG HITTIL I MAI 1985

I serien Norges offisielle statistikk (NOS):

- Skogstatistikk 1983 Sidetall 108 Pris kr 30,00
 Kriminalstatistikk Forbrytelser etterforsket Reaksjoner Fengslinger 1983 Sidetall 179 Pris kr 35,00
 Veterinærstatistikk 1983 Sidetall 92 Pris kr 25,00
 Regnskapsstatistikk 1983 Oljeutvinning, bergverksdrift og industri Sidetall 168 Pris kr 35,00
 Regnskapsstatistikk 1983 Engroshandel Sidetall 108 Pris kr 30,00
 Økonomisk utsyn over året 1984 Sidetall 104 Pris kr 30,00
 Lønnsstatistikk for sjøfolk på skip i innenriks rutefart November 1984 Sidetall 32 Pris kr 20,00
 Lønsstatistikk for tilsette i jordbruk, gartneri og hagebruk September 1984 Sidetall 33 Pris kr 20,00
 Folketalet i kommunane 1983-1985 Sidetall 54 Pris kr 25,00
 Sosialstatistikk 1983 Sidetall 93 Pris kr 30,00

I serien Rapporter fra Statistisk Sentralbyrå (RAPP):

- Regresjonsanalyse med et stort antall variable Sidetall 55 Pris kr 18,00 (Rapp nr. 84/14)
 Import- og eksportlikninger i KVARTS Utledning, estimering og simulering med likninger for utenrikshandelen Sidetall 82 Pris kr 18,00 (RAPP nr. 84/18)
 Markedet for råolje. Historisk utvikling. Teorier og modeller. Prisprognoser Sidetall 58 Pris kr 20,00 (RAPP nr. 85/4)
 Avisenes bruk av statistikk. Resultater fra en postundersøkelse i oktober 1984 Sidetall 34 Pris kr 20,00 (RAPP nr. 85/11)

BYRÅETS UKE- OG MÅNEDSPUBLIKASJONER

Abonnementsprisene for Byråets uke- og månedspublikasjoner er for året 1985 fastsatt til:

	Pr. år	Pr. hefte
Statistisk ukehefte	kr 205,00	8,00
Statistisk månedshefte	" 150,00	15,00
Månedssstatistikk over utenrikshandelen	" 120,00	15,00
Bank- og kredittstatistikk. Aktuelle tall	" 220,00	10,00
Økonomiske analyser (Konjunkturtendensene).....	" 80,00	10,00
Nye distriktstall (pr. fylke)	" 70,00	8,00

SYSTEMATISK OVERSIKT. EMNEBETEGNELSE

NR.	EMNEGRUPPE
01	Miljø. Geografiske forhold
02	Befolkning
03	Helseforhold
04	Arbeidsmarked. Sysselsetting
05	Nasjonalregnskap og utenriksregnskap
06	Jordbruk. Skogbruk. Jakt
07	Fiske og fangst
08	Oljeutvinning, bergverksdrift og industri
09	Kraftforsyning. Energi
10	Bygge- og anleggsvirksomhet
11	Utenrikshandel
12	Innenlandsk handel. Offentlig og privat tjenesteyting
13	Sjøtransport. Sjøulykker
14	Annen samferdsel. Veitrafikkulykker. Reiseliv. Post. Telekommunikasjoner
15	Offentlige finanser
16	Penger og kreditt. Bankvesen, forsikring
17	Priser. Prisindekser
18	Lønninger
19	Inntekt og formue. Skattelikningen
20	Forbruk. Forbruksutgifter
21	Boliger og boforhold
22	Sosiale forhold
23	Rettsforhold. Kriminalitet
24	Utdanning og forskning
25	Kultur
26	Ferie og friluftsliv
27	Valg
28	Diverse