

Statistisk ukehefte



STATISTISK SENTRALBYRÅ

Oslo: Postboks 8131 Dep
0033 Oslo 1
Tlf. (02) *86 45 00

Kongsvinger:
Postuttak
2201 Kongsvinger
Tlf. (066) *85 000

Nr. 24/92

10. juni 1992

INN H O L D

| Emne | Side |
|---|------|
| 21 Fødte, 1991 | 1 |
| 26 Forbrytelser etterforsket av politiet, 1991 | 5 |
| 41 Jegerstatistikk, 1991/92 | 9 |
| 42 Elektrisk kraft. Produksjon og forbruk, april 1992 | 11 |
| 42 Produksjonsindeksen, april 1992 | 13 |
| 43 Byggekostnadsindeks for boliger, mai 1992 | 18 |
| 43 Byggevirkomheten, april 1992 | 21 |
| 50 Kvartalsvis nasjonalregnskap, 1. kvartal 1992 | 25 |
| Publikasjoner utsendt i mai 1992 | 48 |
| Publikasjoner under utsending i juni 1992 | 49 |
| Statistikk som ventes publisert i kommende uke | 50 |

(SU nr.24, 1992)

Fødte 1991

I 1991 ble det født 60 800 levendefødte barn i Norge, 130 færre enn året før. Dermed har fødselstallet sunket for første gang siden 1983, da det var knapt 50 000 levendefødte.

Det samlede fruktbarhetstallet var i 1991 på 1,92, mot 1,93 i 1990. Fruktbarhetstallet er et uttrykk for hvor mange barn hver kvinne i gjennomsnitt vil få i løpet av den fødedyktige perioden (15-49 år) ut fra fødselsratene som er registrert for de enkelte aldersgruppene i det aktuelle tidsrommet (1991). For å opprettholde folketallet på lang sikt - uten nettoinnflytting til Norge - kreves det at hver kvinne i gjennomsnitt føder ei jente. Med nåværende dødelighet i Norge tilsvarer dette et samlet fruktbarhetstall på 2,08.

Nedgangen i fødselstallet fra 1990 til 1991 skyldes lavere fruktbarhet i sentrale strøk på Østlandet. Rogaland og Sogn og Fjordane lå over reproduksjonsnivået med et samlet fruktbarhetstall på heholdsvis 2,17 og 2,16.

De andre vestlandsfylkene og Agder-fylkene hadde fruktbarhet omkring reproduksjonsnivået. Lavest lå Østfold, Oslo og Oppland, der samlet fruktbarhetstall var om lag 1,7.

Fra 1990 var det en relativt markert nedgang i fruktbarheten blant kvinner under 30 år. Dette er et nytt utviklingstrekk. Samtidig økte fruktbarheten for kvinner over 30 år noe.

I 1991 var det 748 tvillingfødsler og 31 trillingfødsler. Dette var like mange tvillingfødsler som i 1990. Tallet på trillingfødsler har økt sterkt de siste årene, idet det før 1984 var under 10 hvert år.

Tallet på barn født utenfor ekteskap øker fortsatt og utgjorde i 1991 41 prosent av alle fødte. De fleste av disse barna ble trolig født av samboende foreldre.

Tabell 1. Fødte barn

| Årlig gjennomsnitt År | Fødte i og utenfor ekteskap | | | Prosent levendefødte utenfor ekte- skap |
|--------------------------|-----------------------------|-------------------|---------------|---|
| | I alt | Levende- fødte | Død- fødte | |
| 1966-1970 | 67 449 | 66 697 | 752 | 5,7 |
| 1971-1975 | 61 957 | 61 393 | 564 | 9,0 |
| 1976-1980 | 52 121 | 51 744 | 377 | 12,4 |
| 1981-1985 | 50 953 | 50 660 | 293 | 20,0 |
| 1986-1990 | 57 131 | 56 862 | 269 | 33,7 |
| 1984 | 50 535 | 50 274 | 261 | 21,3 |
| 1985 | 51 413 | 51 134 | 279 | 25,8 |
| 1986 | 52 782 | 52 514 | 268 | 27,9 |
| 1987 | 54 264 | 54 027 | 237 | 30,9 |
| 1988 | 57 796 | 57 526 | 270 | 33,7 |
| 1989 | 59 595 | 59 303 | 292 | 36,4 |
| 1990 | 61 218 | 60 939 | 279 | 38,6 |
| 1991 | 61 103 | 60 808 | 295 | 40,9 |

Tabell 2. Levendefødte pr. 1 000 kvinner for utvalgte aldersgrupper og samlet fruktbarhetstall

| Alder | 1966- 1970 | 1971- 1975 | 1976- 1980 | 1981- 1985 | 1986- 1990 | 1987 | 1988 | 1989 | 1990 | 1991 |
|------------------------------------|---------------|---------------|---------------|---------------|---------------|-------|-------|-------|-------|-------|
| 15-19 | 43,7 | 44,0 | 29,9 | 20,5 | 17,8 | 17,7 | 18,2 | 17,7 | 17,1 | 16,7 |
| 20-24 | 175,1 | 151,8 | 115,5 | 99,4 | 93,2 | 91,0 | 94,3 | 94,0 | 93,4 | 89,7 |
| 25-29 | 164,6 | 140,6 | 120,7 | 122,6 | 136,9 | 131,7 | 138,6 | 140,6 | 144,0 | 140,3 |
| 30-34 | 98,5 | 73,7 | 62,4 | 67,2 | 85,2 | 79,7 | 85,1 | 91,3 | 95,2 | 98,3 |
| 35-39 | 48,7 | 31,3 | 22,1 | 22,3 | 27,3 | 24,6 | 27,7 | 29,7 | 32,3 | 34,3 |
| 40-44 | 14,1 | 7,6 | 4,4 | 3,9 | 4,4 | 4,1 | 4,6 | 4,4 | 4,7 | 5,1 |
| 45-49 | 1,0 | 0,4 | 0,2 | 0,2 | 0,2 | 0,3 | 0,2 | 0,1 | 0,3 | 0,2 |
| Samlet fruktbarhets- tall | 2,73 | 2,24 | 1,77 | 1,68 | 1,82 | 1,75 | 1,84 | 1,89 | 1,93 | 1,92 |

Tabell 3. Samlet fruktbarhetstall 1). Fylke. 1971 - 1991

| Nr. Fylke | Samlet fruktbarhetstall | | | | | | | | |
|------------------------|-------------------------|---------------|---------------|---------------|------|------|------|------|------|
| | 1971- 1975 | 1976- 1980 | 1981- 1985 | 1986- 1990 | 1987 | 1988 | 1989 | 1990 | 1991 |
| I alt Total | 2,24 | 1,77 | 1,68 | 1,82 | 1,75 | 1,84 | 1,89 | 1,93 | 1,92 |
| 01 Østfold | 2,13 | 1,68 | 1,54 | 1,66 | 1,58 | 1,68 | 1,71 | 1,82 | 1,70 |
| 02 Akershus | 2,06 | 1,61 | 1,54 | 1,78 | 1,70 | 1,81 | 1,87 | 1,90 | 1,87 |
| 03 Oslo | 1,67 | 1,43 | 1,38 | 1,63 | 1,54 | 1,63 | 1,71 | 1,75 | 1,72 |
| 04 Hedmark | 2,08 | 1,57 | 1,52 | 1,65 | 1,59 | 1,65 | 1,73 | 1,76 | 1,89 |
| 05 Oppland | 2,19 | 1,62 | 1,53 | 1,65 | 1,56 | 1,69 | 1,68 | 1,83 | 1,72 |
| 06 Buskerud | 2,11 | 1,63 | 1,59 | 1,72 | 1,67 | 1,72 | 1,81 | 1,84 | 1,79 |
| 07 Vestfold | 2,13 | 1,67 | 1,57 | 1,76 | 1,68 | 1,78 | 1,83 | 1,82 | 1,79 |
| 08 Telemark | 2,18 | 1,73 | 1,66 | 1,78 | 1,75 | 1,84 | 1,82 | 1,85 | 1,82 |
| 09 Aust-Agder | 2,47 | 2,00 | 1,86 | 1,87 | 1,73 | 1,88 | 1,90 | 1,94 | 2,06 |
| 10 Vest-Agder | 2,52 | 2,10 | 1,92 | 1,98 | 1,91 | 2,03 | 2,04 | 2,08 | 2,08 |
| 11 Rogaland | 2,54 | 2,13 | 1,98 | 2,07 | 2,02 | 2,09 | 2,10 | 2,17 | 2,17 |
| 12 Hordaland | 2,43 | 1,92 | 1,83 | 1,98 | 1,90 | 1,99 | 2,06 | 2,07 | 2,09 |
| 14 Sogn og Fjordane .. | 2,69 | 2,12 | 1,97 | 2,04 | 2,04 | 2,02 | 2,11 | 2,09 | 2,16 |
| 15 Møre og Romsdal .. | 2,48 | 1,95 | 1,88 | 1,95 | 1,86 | 1,95 | 2,04 | 2,06 | 2,06 |
| 16 Sør-Trøndelag | 2,37 | 1,78 | 1,67 | 1,82 | 1,70 | 1,88 | 1,93 | 1,94 | 1,97 |
| 17 Nord-Trøndelag ... | 2,51 | 1,93 | 1,83 | 1,94 | 1,85 | 1,93 | 1,98 | 2,07 | 1,99 |
| 18 Nordland | 2,45 | 1,93 | 1,80 | 1,90 | 1,78 | 1,94 | 1,99 | 1,96 | 1,94 |
| 19 Troms | 2,54 | 1,85 | 1,77 | 1,87 | 1,84 | 1,86 | 1,87 | 1,99 | 2,02 |
| 20 Finnmark | 2,73 | 1,86 | 1,80 | 1,93 | 1,85 | 1,94 | 2,05 | 2,03 | 2,01 |

1) Sum av ettårige aldersavhengige fruktbarhetsrater 15-49 år. Antall barn hver kvinne kommer til å føde under forutsetning av at fruktbarhetsmønstret i perioden varer ved og at dødsfall ikke forekommer.

Aldersavhengige fruktbarhetsrater. 1976-80, 1981-85, 1986-90 og 1991

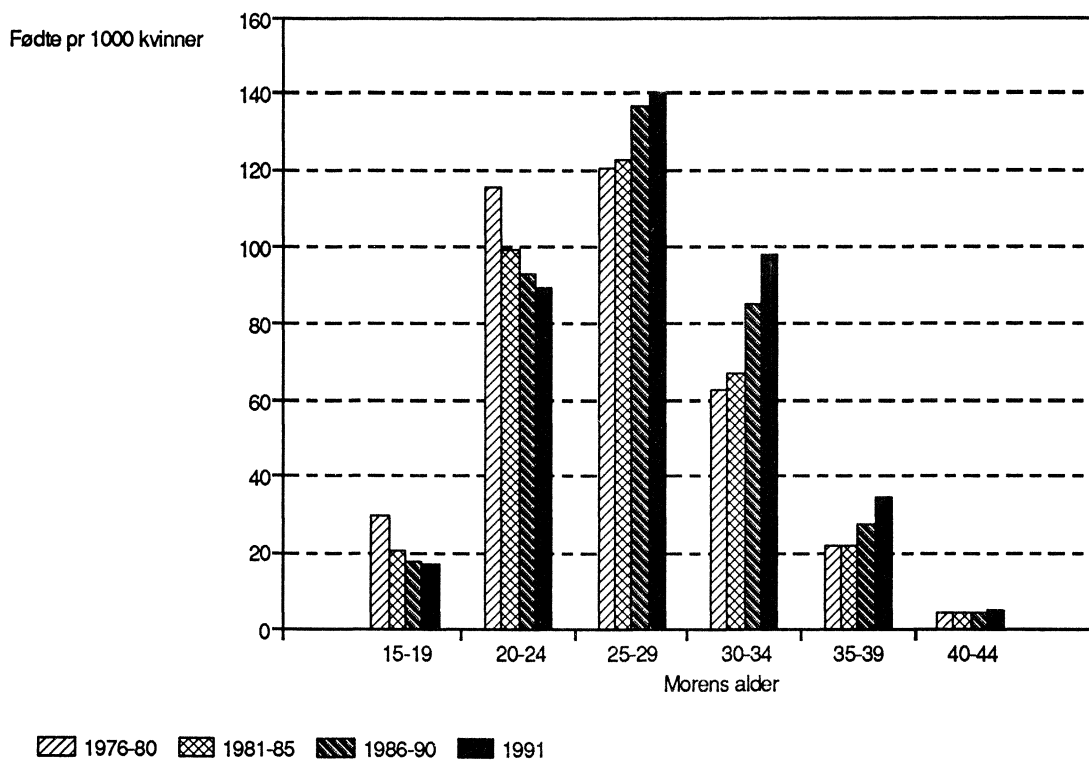

Samlet fruktbarhetstall. Fylke. 1990 og 1991

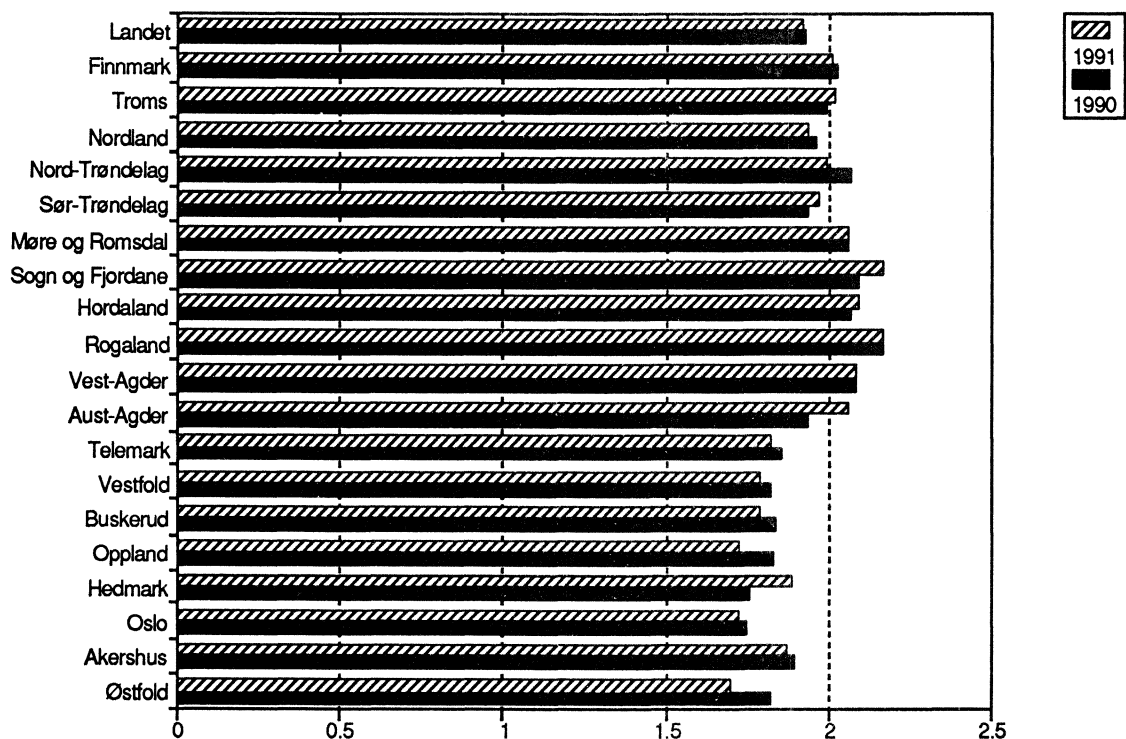

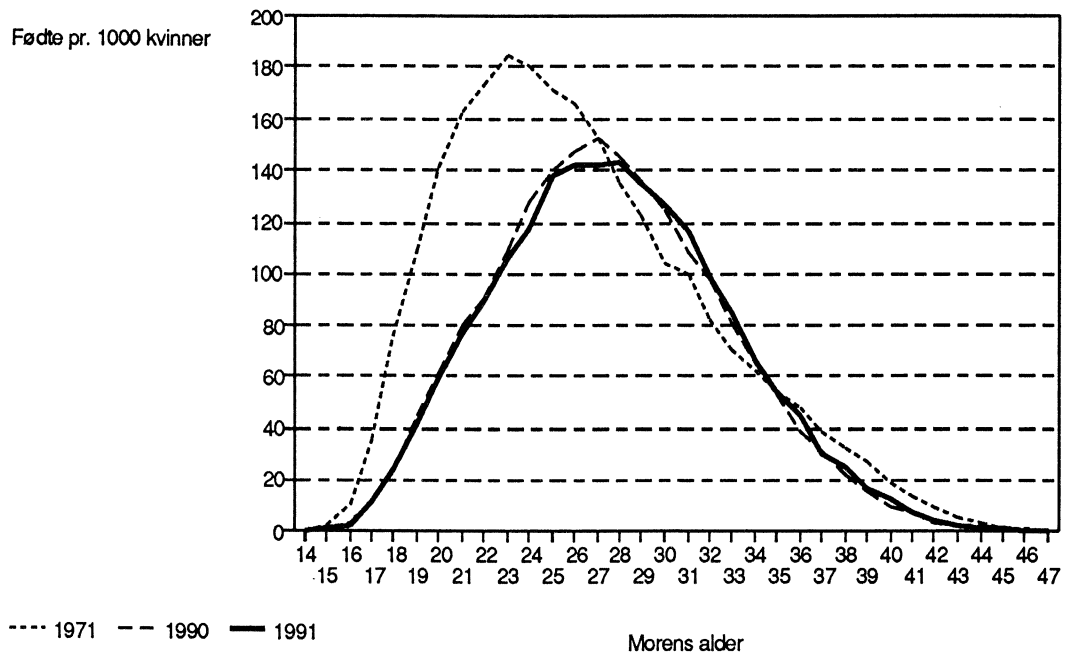
Aldersafhængige frugtbarhedsrater. 1971, 1990 og 1991

Forbrytelser etterforsket av politiet i 1991

Politiet avsluttet etterforskningen av i alt 223 000 forbrytelser i fjor, dvs. 5 prosent færre enn i 1990. 23 prosent av forbrytelsene var å betrakte som oppklarte da etterforskningen ble avsluttet. Dette var den samme oppklaringsprosenten som året før. Lavest oppklaringsprosent hadde simpelt tyveri med 14 prosent, mens prosenten for grov narkotikaforbrytelse og drap lå på 89 og 84.

Blant de 22 400 personene som i 1991 ble siktet for forbrytelser, var 18-åringene hyppigst representert. Nærmere bestemt 1434 18-åringer, dvs. 23 pr. 1 000 18-åringer i befolkningen, ble siktet for en eller flere

forbrytelser i løpet av fjoråret. Deretter fulgte og 17-åringene med henholdsvis 21 og 20 pr. 1 000.

Forbrytelsestypen varierer med siktedes alder. Av de siktede under 21 år var 59 prosent siktet for tyverier, 8 prosent for legemsvold og 8 prosent for narkotikaforbrytelser. Tilsvarende prosenter for siktede i alderen 21 år og eldre var 34, 12 og 19. Kvinneandelen blant de siktede var 12 prosent. Oftest var kvinnene representert ved bedrageri, underslag, dokumentfalsk og ran med fra 29 til 21 prosent. Blant de siktede for forbrytelser mot liv, legeme og helbred og skadeverk var kvinneandelen 7 prosent.

Tabell 1. Forbrytelser etterforsket etter politiets avgjørelse og type forbrytelse, 1991

| Type forbrytelse | I alt | Henlagt pga. manglende etterforskningskapasitet | Henlagt til observasjon | Henlagt, gjerningsmannen under 15 år, sinnssyk, bevisstløs eller død | Henlagt pga. bevisets stilling | Henlagt av andre grunner | Påtalebe-gjæring mangler eller trukket tilbake | Overført til barne- vernet/ betinget påtale-unn-latelse | Fore- legg | Til- tale |
|---|---------|---|-------------------------|--|--------------------------------|--------------------------|--|---|------------|-----------|
| I alt | 223 096 | 4 218 | 148 826 | 2 129 | 18 718 | 3 648 | 4 114 | 551 | 8 349 | 32 543 |
| Forbrytelser mot straffeloven | | | | | | | | | | |
| Forb. mot statens selvstendighet og sikkerhet | 3 | 1 | - | - | 1 | 1 | - | - | - | - |
| Forbrytelse mot Norges statsforfatning og statsoverhode | 9 | - | 4 | 1 | 2 | - | - | - | - | 2 |
| Forbrytelse mht. utøvelsen av statsborgerlige rettigheter | 1 | - | - | - | - | - | - | - | - | 1 |
| Forbrytelse i den offentlige tjeneste | 83 | 6 | 4 | 1 | 64 | 4 | - | - | - | 4 |
| Forbrytelse mot den offentlige myndighet ... | 693 | 10 | 7 | 24 | 68 | 28 | 6 | 3 | 106 | 441 |
| Vold mot offentlig tjenestemann | 526 | 5 | 5 | 23 | 37 | 16 | 2 | 3 | 50 | 385 |
| Forbrytelse mot den alm. orden og fred | 4 435 | 53 | 3 144 | 68 | 367 | 56 | 58 | 26 | 134 | 529 |
| Innbrudd | 4 196 | 39 | 3 101 | 63 | 296 | 45 | 41 | 26 | 78 | 507 |
| Allmennfarlig forbrytelse | 6 087 | 102 | 410 | 122 | 898 | 252 | 14 | 18 | 628 | 3 643 |
| Narkotikaforbrytelse . | 4 959 | 83 | 84 | 53 | 672 | 234 | 5 | 7 | 593 | 3 321 |
| Grov narkotikaforbr. . | 369 | 2 | 5 | 1 | 32 | 6 | - | 2 | - | 228 |
| Falsk forklaring | 251 | 15 | 5 | 2 | 95 | 8 | 3 | - | 16 | 107 |
| Falsk anklage | 286 | 14 | 12 | 5 | 132 | 12 | 7 | 2 | 13 | 89 |
| Pengefalsk | 27 | 1 | 12 | 1 | 1 | - | - | - | 1 | 11 |
| Dokumentfalsk | 1 924 | 124 | 177 | 21 | 364 | 139 | 22 | 10 | 267 | 800 |
| Forbrytelse mot sedeligheten | 1 794 | 64 | 406 | 36 | 586 | 66 | 6 | 7 | 135 | 488 |
| Voldtekt | 326 | - | 65 | 4 | 155 | 5 | - | - | - | 97 |
| Utuktig omgang med barn under 14 år | 322 | 1 | 25 | 14 | 121 | 21 | - | 4 | - | 136 |
| Incest | 103 | - | 2 | 3 | 52 | 6 | - | - | - | 40 |
| Forbrytelse mht. familieforhold | 125 | 5 | 2 | 3 | 68 | 5 | 25 | 1 | 6 | 10 |
| Forbrytelse mot den personlige frihet | 3 034 | 135 | 296 | 75 | 1 122 | 88 | 388 | 6 | 203 | 721 |
| Forbrytelse mot liv, legeme og helbred | 8 293 | 164 | 974 | 127 | 2 578 | 319 | 994 | 28 | 879 | 2 230 |
| Grov legemsbeskadigels | 39 | 6 | 1 | 1 | 6 | - | 2 | - | - | 24 |
| Drapsforsøk | 50 | - | 3 | - | 8 | 1 | - | - | - | 38 |
| Drap | 38 | - | 6 | - | 6 | - | - | - | - | 26 |
| Uaktsomt drap | 17 | - | 1 | - | 2 | - | - | 1 | - | 12 |
| Årekrenkelse | 646 | 72 | 58 | 8 | 198 | 26 | 259 | - | 7 | 18 |
| Underslag | 1 713 | 375 | 64 | 20 | 579 | 59 | 252 | 4 | 71 | 289 |
| Tyveri | 161 713 | 1 324 | 131 341 | 1 216 | 7 138 | 1 506 | 982 | 363 | 2 188 | 15 655 |
| Simpelt tyveri | 57 136 | 820 | 47 011 | 331 | 3 090 | 732 | 635 | 100 | 1 316 | 3 101 |
| Grovt tyveri | 82 072 | 404 | 66 936 | 672 | 3 113 | 568 | 239 | 199 | 682 | 9 259 |
| Brukstyveri av motorkjøretøy | 22 505 | 100 | 17 394 | 213 | 935 | 206 | 108 | 64 | 190 | 3 295 |
| Utpressing og ran | 1 057 | 3 | 676 | 13 | 116 | 3 | 11 | 2 | 7 | 226 |
| Ran | 859 | 1 | 604 | 8 | 80 | 1 | 6 | 2 | 4 | 153 |
| Grovt ran | 134 | - | 50 | 3 | 17 | 1 | - | - | - | 63 |
| Bedrageri og utroskap .. | 7 988 | 799 | 1 579 | 68 | 1 450 | 375 | 270 | 17 | 268 | 3 162 |
| Forbr. i gjeldsforhold . | 1 021 | 370 | 16 | 4 | 287 | 63 | 13 | - | 183 | 85 |
| Skadeverk | 14 626 | 364 | 9 350 | 250 | 1 586 | 278 | 779 | 39 | 840 | 1 140 |
| Åger og lykkespill | 14 | 2 | 5 | - | 1 | 2 | 1 | - | 1 | 2 |
| Forbr. i sjøfartsforhold | 57 | 5 | 2 | 1 | 16 | 2 | - | - | 24 | 7 |
| Heleri og etterfølgende bistand | 2 010 | 21 | 11 | 26 | 365 | 96 | 8 | 14 | 364 | 1 105 |
| Forbrytelser utenfor straffeloven | | | | | | | | | | |
| Narkotikaforbr. etter lov om legemidler mv. .. | 4 621 | 133 | 241 | 29 | 525 | 230 | 6 | 8 | 1 826 | 1 623 |
| Forbrytelse mot lov om merverdiavgift | 128 | 9 | - | - | 19 | 9 | 1 | - | 60 | 30 |
| Forbrytelse mot den militære straffelov | 78 | 1 | - | 1 | 4 | 3 | - | 2 | 2 | 65 |
| Forbrytelse mot ligningsloven | 136 | 9 | 2 | 1 | 18 | 10 | - | - | 72 | 24 |
| Annen forbrytelse utenfor straffeloven ... | 243 | 37 | 28 | 6 | 70 | 8 | 9 | 1 | 48 | 36 |

Tabell 2. Forbrytelser etterforsket etter type. Politidistrikt. 1991

| Politi- distrikt | I alt | Forbry- telse mot den alm. orden og fred | For- bry- telse mot sede- lig- heten | Forbry- telse mot liv, legeme og helse | Un- der- slag | Tyveri | | | | Bruks- tyve- ri av motor- kjøre- tøy | Bedra- geri og utro- skap | Skade- verk | Annen for- bry- telse |
|--------------------------------|---------|---|--|--|---------------------|--------|-------------------|----------------------|--------|---|---------------------------------------|----------------|--------------------------------|
| | | | | | | I alt | Simpelt tyveri | Grovt tyve- ri | 161 | | | | |
| Hele landet ... | 223 096 | 4 435 | 1 794 | 8 293 | 1 713 | 161 | 713 | 57 136 | 82 072 | 22 505 | 7 988 | 14 626 | 22 534 |
| Oslo | 57 832 | 281 | 315 | 1 669 | 203 | 45 | 300 | 16 307 | 22 048 | 6 945 | 2 361 | 1 638 | 6 065 |
| Halden | 1 652 | 8 | 14 | 82 | 14 | 1 | 057 | 564 | 426 | 67 | 50 | 90 | 337 |
| Sarpsborg | 4 475 | 78 | 28 | 147 | 44 | 2 | 995 | 1 178 | 1 360 | 457 | 282 | 281 | 620 |
| Fredrikstad | 4 369 | 99 | 36 | 128 | 26 | 3 | 314 | 1 318 | 1 427 | 569 | 113 | 273 | 380 |
| Moss | 3 027 | 36 | 31 | 85 | 20 | 2 | 225 | 775 | 1 147 | 303 | 105 | 254 | 271 |
| Follo | 4 080 | 133 | 26 | 111 | 22 | 3 | 045 | 892 | 1 677 | 476 | 119 | 295 | 329 |
| Romerike | 7 724 | 205 | 54 | 248 | 60 | 5 | 770 | 2 287 | 2 553 | 930 | 270 | 528 | 589 |
| Kongsvinger | 1 337 | 38 | 6 | 47 | 10 | 1 | 017 | 320 | 574 | 123 | 34 | 96 | 89 |
| Hamar | 3 464 | 92 | 22 | 158 | 44 | 2 | 341 | 1 026 | 1 100 | 215 | 138 | 376 | 293 |
| Østerdal | 1 202 | 30 | 9 | 48 | 16 | 1 | 900 | 310 | 514 | 76 | 23 | 79 | 97 |
| Gudbrandsdal | 1 652 | 68 | 14 | 100 | 25 | 1 | 109 | 379 | 662 | 68 | 47 | 149 | 140 |
| Vestoppland | 4 066 | 153 | 20 | 133 | 56 | 2 | 796 | 861 | 1 646 | 289 | 116 | 476 | 316 |
| Ringerike | 3 521 | 57 | 13 | 106 | 19 | 2 | 742 | 982 | 1 572 | 188 | 98 | 188 | 298 |
| Asker og Bærum | 9 550 | 214 | 62 | 250 | 57 | 7 | 436 | 2 494 | 3 887 | 1 055 | 248 | 378 | 905 |
| Drammen | 7 054 | 45 | 65 | 222 | 140 | 4 | 820 | 884 | 2 779 | 1 157 | 741 | 420 | 601 |
| Kongsberg | 2 452 | 1 | 14 | 67 | 33 | 1 | 951 | 671 | 997 | 283 | 66 | 121 | 199 |
| Nord-Jarls- berg | 2 853 | 77 | 24 | 128 | 18 | 1 | 959 | 380 | 1 205 | 374 | 108 | 262 | 277 |
| Tønsberg | 5 012 | 94 | 38 | 118 | 15 | 3 | 819 | 1 375 | 1 635 | 809 | 82 | 331 | 515 |
| Sandefjord | 2 968 | 6 | 31 | 89 | 16 | 2 | 003 | 430 | 1 291 | 282 | 136 | 160 | 527 |
| Larvik | 2 452 | 7 | 11 | 81 | 17 | 1 | 828 | 587 | 1 072 | 169 | 73 | 138 | 297 |
| Skien | 2 479 | 3 | 25 | 96 | 21 | 1 | 793 | 864 | 728 | 201 | 98 | 179 | 264 |
| Telemark | 2 751 | 30 | 33 | 106 | 37 | 1 | 693 | 604 | 843 | 246 | 183 | 236 | 433 |
| Notodden | 1 006 | 17 | 9 | 41 | 10 | 7 | 716 | 222 | 431 | 63 | 17 | 119 | 77 |
| Rjukan | 490 | 25 | 5 | 28 | 3 | 3 | 309 | 101 | 182 | 26 | 8 | 65 | 47 |
| Kragerø | 720 | 21 | 4 | 24 | 4 | 5 | 528 | 201 | 245 | 82 | 29 | 53 | 57 |
| Arendal | 5 660 | 167 | 29 | 222 | 31 | 4 | 207 | 1 358 | 2 303 | 546 | 148 | 432 | 424 |
| Kristiansand | 6 911 | 20 | 50 | 171 | 28 | 5 | 472 | 1 987 | 2 711 | 774 | 147 | 304 | 719 |
| Vest-Agder | 1 693 | 85 | 14 | 34 | 15 | 1 | 052 | 317 | 601 | 134 | 39 | 197 | 207 |
| Rogaland | 4 544 | 204 | 38 | 210 | 32 | 2 | 885 | 792 | 1 794 | 299 | 164 | 570 | 441 |
| Stavanger | 8 174 | 324 | 38 | 245 | 79 | 5 | 810 | 1 760 | 3 202 | 848 | 306 | 565 | 807 |
| Haugesund | 3 007 | 97 | 25 | 136 | 4 | 2 | 192 | 853 | 980 | 359 | 28 | 321 | 204 |
| Hardanger | 4 478 | 88 | 8 | 37 | 9 | 2 | 662 | 185 | 437 | 40 | 17 | 81 | 71 |
| Hordaland | 973 | 225 | 54 | 244 | 29 | 2 | 948 | 897 | 1 676 | 375 | 69 | 484 | 425 |
| Bergen | 16 962 | 337 | 106 | 604 | 145 | 12 | 484 | 4 256 | 6 358 | 1 870 | 515 | 998 | 1 773 |
| Sogn og Fjordane | 385 | 6 | 5 | 39 | 3 | 1 | 197 | 108 | 85 | 4 | 7 | 91 | 37 |
| Fjordane | 1 144 | 45 | 9 | 93 | 12 | 1 | 632 | 326 | 283 | 23 | 15 | 241 | 97 |
| Sunnmøre | 2 053 | 129 | 32 | 123 | 15 | 1 | 165 | 524 | 538 | 103 | 78 | 351 | 160 |
| Romsdal | 940 | 44 | 15 | 85 | 12 | 5 | 518 | 212 | 275 | 31 | 38 | 125 | 103 |
| Nordmøre | 1 343 | 59 | 17 | 65 | 8 | 1 | 813 | 311 | 435 | 67 | 32 | 213 | 136 |
| Uttrøndelag | 2 355 | 187 | 31 | 115 | 32 | 1 | 492 | 502 | 886 | 104 | 71 | 209 | 218 |
| Trondheim | 8 756 | 34 | 158 | 386 | 209 | 6 | 275 | 2 587 | 2 969 | 719 | 379 | 518 | 797 |
| Inntrøndelag | 2 214 | 96 | 18 | 95 | 11 | 1 | 611 | 872 | 623 | 116 | 48 | 212 | 123 |
| Namdal | 490 | 30 | 21 | 34 | 6 | 2 | 253 | 123 | 113 | 17 | 13 | 87 | 46 |
| Helgeland | 866 | 14 | 11 | 52 | 4 | 5 | 599 | 348 | 208 | 43 | 15 | 91 | 80 |
| Rana | 632 | 21 | 14 | 58 | 10 | 3 | 314 | 171 | 108 | 35 | 25 | 74 | 116 |
| Bodø | 1 923 | 65 | 34 | 119 | 15 | 1 | 277 | 655 | 554 | 68 | 58 | 175 | 180 |
| Narvik | 703 | 39 | 13 | 61 | 12 | 1 | 362 | 146 | 188 | 28 | 19 | 94 | 103 |
| Lofoten og Vesterålen | 1 126 | 62 | 26 | 137 | 11 | 5 | 556 | 305 | 211 | 40 | 40 | 149 | 145 |
| Senja | 1 086 | 61 | 17 | 99 | 9 | 6 | 607 | 257 | 330 | 20 | 22 | 104 | 167 |
| Troms | 3 991 | 62 | 61 | 254 | 14 | 2 | 575 | 829 | 1 454 | 292 | 119 | 364 | 542 |
| Vest-Finnmark | 1 257 | 26 | 12 | 93 | 16 | 7 | 768 | 258 | 450 | 60 | 16 | 203 | 123 |
| Vardø | 267 | 19 | 12 | 35 | 1 | 1 | 110 | 39 | 57 | 14 | 3 | 41 | 46 |
| Vadsø | 556 | 35 | 6 | 44 | 7 | 2 | 242 | 90 | 133 | 19 | 6 | 110 | 106 |
| Sør-Varanger | 419 | 36 | 11 | 41 | 4 | 1 | 169 | 56 | 109 | 4 | 6 | 37 | 115 |
| Svalbard(1) | - | - | - | - | - | - | - | - | - | - | - | - | - |

1) Oppgaver mangler fra Svalbard politidistrikt.

Tabell 3. Siktete etter alder og bosted. Fylke. 1991

| Fylke | Alle aldere | Alder | | | | | | | Uopp- gitt |
|------------------------|----------------|-------|-------|-------|-------|-------|-------|-----|---------------|
| | | -13 | 14-17 | 18-20 | 21-24 | 25-39 | 40-59 | 60- | |
| I alt | 22384 | 583 | 3459 | 4053 | 3803 | 7192 | 1854 | 283 | 1157 |
| Østfold | 1262 | 45 | 195 | 218 | 243 | 405 | 107 | 18 | 31 |
| Akershus | 1848 | 13 | 292 | 402 | 334 | 612 | 136 | 10 | 49 |
| Oslo | 3572 | 63 | 346 | 429 | 607 | 1632 | 393 | 65 | 37 |
| Hedmark | 664 | 24 | 146 | 133 | 110 | 175 | 52 | 12 | 12 |
| Oppland | 767 | 20 | 119 | 145 | 123 | 252 | 80 | 19 | 9 |
| Buskerud | 1130 | 11 | 145 | 260 | 229 | 358 | 90 | 10 | 27 |
| Vestfold | 1232 | 10 | 173 | 238 | 210 | 434 | 91 | 15 | 61 |
| Telemark | 999 | 31 | 163 | 185 | 156 | 313 | 82 | 10 | 59 |
| Aust-Agder | 551 | 17 | 122 | 124 | 104 | 130 | 39 | 3 | 12 |
| Vest-Agder | 821 | 27 | 142 | 181 | 150 | 248 | 51 | 5 | 17 |
| Rogaland | 1627 | 57 | 308 | 312 | 265 | 400 | 100 | 21 | 164 |
| Hordaland | 2212 | 54 | 457 | 444 | 368 | 641 | 175 | 22 | 51 |
| Sogn og Fjordane | 267 | 14 | 60 | 72 | 45 | 49 | 20 | 4 | 3 |
| Møre og Romsdal | 679 | 29 | 118 | 129 | 101 | 186 | 67 | 13 | 36 |
| Sør-Trøndelag | 1132 | 31 | 143 | 238 | 210 | 370 | 97 | 13 | 30 |
| Nord-Trøndelag | 271 | 11 | 67 | 55 | 51 | 56 | 15 | 7 | 9 |
| Nordland | 842 | 42 | 173 | 162 | 130 | 214 | 93 | 11 | 17 |
| Troms | 663 | 12 | 122 | 118 | 95 | 191 | 39 | 6 | 80 |
| Finnmark | 388 | 22 | 63 | 64 | 80 | 90 | 27 | 3 | 39 |
| Utlandet | 22 | - | - | - | 5 | 16 | 1 | - | - |
| Uoppgitt | 1435 | 50 | 105 | 144 | 187 | 420 | 99 | 16 | 414 |

(SU nr. 24, 1992)

Jegerstatistikk 1991/92

Statistisk sentralbyrås jegerstatistikk viser at 166 000 personer løste jegeravgiftskort for jaktåret 1991/92 (april 1991 - mars 1992). Dette er det samme som året før.

10 000 personer besto jegerprøven i 1991/92. Av disse var 10 prosent kvinner. Av de som bestod jegerprøven var 3 av 4 under 30 år.

Av alle personer som løste jegeravgiftskort siste år, var bare 2,2 prosent kvinner.

Av den mannlige befolkningen over 16 år var det 10 prosent som løste jegeravgiftskort i 1991/92.

Tabell 1. Jegerere som har løst jegeravgiftskort. 1987/88 - 1991/92

| Jaktår | Jegerere i alt | Menn | Kvinner |
|---------|----------------|------|---------|
| | | | Prosent |
| 1987/88 | 163 000 | 98,2 | 1,8 |
| 1988/89 | 167 000 | 98,1 | 1,9 |
| 1989/90 | 166 000 | 98,2 | 1,8 |
| 1990/91 | 166 000 | 98,0 | 2,0 |
| 1991/92 | 166 300 | 97,8 | 2,2 |

Tabell 2. Jegerere etter alder og kjønn. Mannlige jegerere i prosent av mannlige befolkning i hver aldersgruppe. Personer som har bestått jegerprøve etter alder. 1991/92

| Alder | Jegerere i alt | Menn | Kvinner | Mannlige jegerere i prosent av mannlige befolkning over 16 år | Bestått jegerprøven | |
|--------------------|----------------|---------|---------|---|---------------------|---------------------------------------|
| | | | | | I alt | Av disse betalt jegeravgift i 1991/92 |
| Alle aldersgrupper | 166 300 | 162 700 | 3 600 | 10 | 10 000 | 5 600 |
| - 19 år | 8 700 | 8 500 | 200 | 7 | 4 000 | 1 800 |
| 20 - 29 " | 33 900 | 32 700 | 1 200 | 10 | 3 500 | 2 100 |
| 30 - 39 " | 39 600 | 38 500 | 1 100 | 12 | 1 400 | 1 000 |
| 40 - 49 " | 38 100 | 37 300 | 700 | 12 | 700 | 500 |
| 50 - 59 " | 23 300 | 23 100 | 300 | 12 | 200 | 200 |
| 60 - 69 " | 15 800 | 15 700 | 100 | 8 | 100 | 100 |
| 70 år og over | 7 000 | 7 000 | 0 | 4 | 0 | 0 |

Tabell 3. Jegerer etter bostedsfylke. 1991/92

| Fylke | Jegere i alt | | |
|------------------------|----------------|---------|---|
| | Absolutte tall | Prosent | Av disse bestått jegerprøven i 1991/92 ¹ |
| Hele landet | 166 300 | 100 | 10 000 |
| Østfold | 9 100 | 5 | 600 |
| Akershus og Oslo | 21 600 | 13 | 1 600 |
| Hedmark | 15 200 | 9 | 700 |
| Oppland | 10 900 | 7 | 600 |
| Buskerud | 8 800 | 5 | 500 |
| Vestfold | 5 000 | 3 | 300 |
| Telemark | 8 200 | 5 | 500 |
| Aust-Agder | 5 100 | 3 | 300 |
| Vest-Agder | 6 800 | 4 | 400 |
| Rogaland | 7 100 | 4 | 500 |
| Hordaland | 8 900 | 5 | 600 |
| Sogn og Fjordane | 6 300 | 4 | 300 |
| Møre og Romsdal | 9 000 | 5 | 600 |
| Sør-Trøndelag | 13 700 | 8 | 700 |
| Nord-Trøndelag | 9 800 | 6 | 600 |
| Nordland | 9 900 | 6 | 600 |
| Troms | 6 500 | 4 | 400 |
| Finnmark | 4 300 | 3 | 300 |

¹ Inkludert jegere som ikke har betalt siste jaktår.

(SU nr. 24, 1992)

Elektrisk kraft. Produksjon og forbruk april 1992

Elektrisitetsproduksjonen i april 1992 var på 10 292 GWh, ifølge foreløpige oppgaver fra Statistisk sentralbyrå. Dette er en økning på 5,0 prosent sammenliknet med april 1991. Sammenholder en de to siste tolv månedersperiodene, var det en nedgang på 10,8 prosent.

Kraftutvekslingen med utlandet viste for april 1992 et eksportoverskudd på 992 GWh, mot 709 GWh i april 1991.

Bruttoforbruket innenlands i april 1992 gikk opp med 2,3 prosent fra april 1991. Sammenholder en de to siste

tolvmånedersperiodene, var det en nedgang på 0,7 prosent. I bruttoforbruket er medregnet tilfeldig kraft til elektrokjeler. Tallene er ikke temperaturkorrigert.

Forbruket i kraftintensiv industri viste en nedgang på 2,3 prosent i april 1992 sammenliknet med april 1991. I siste tolv månedersperiode gikk forbruket i kraftintensiv industri ned med 2,7 prosent fra samme periode ett år tidligere.

Statistikken utarbeides i samarbeid med Samkjøringen av kraftverkene i Norge.

Figur 1. Produksjon og forbruk av elektrisk kraft. Tolvmånedersperioder. GWh

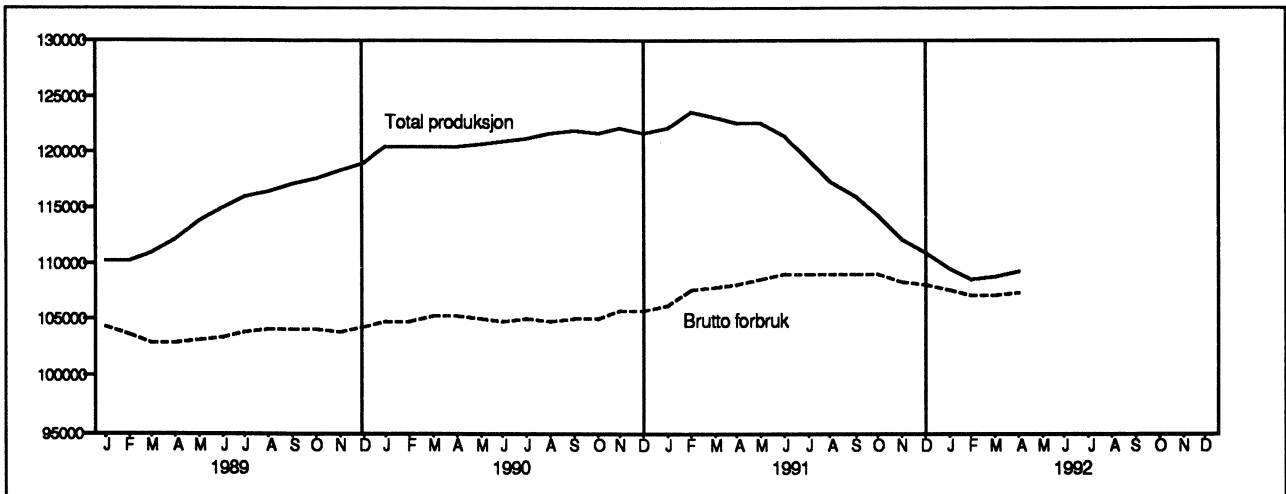

Figur 2. Import og eksport av elektrisk kraft. Måned. GWh

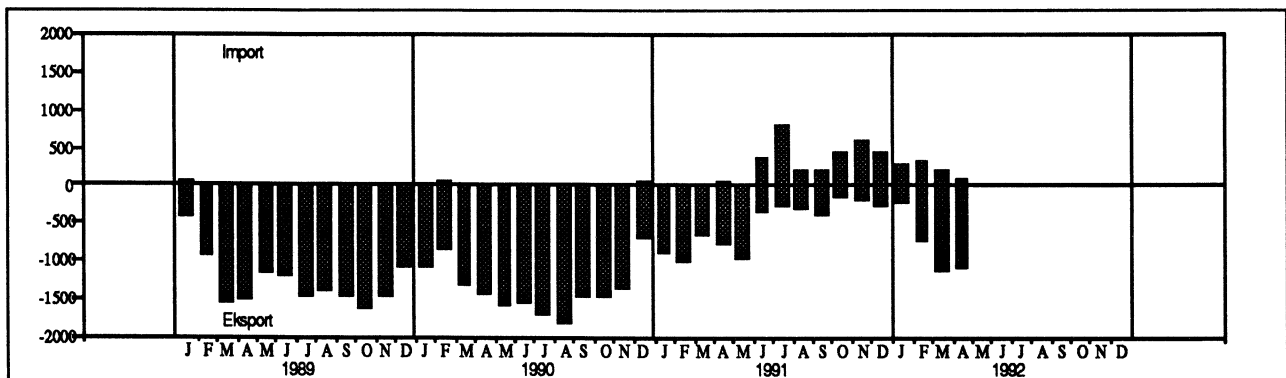

Produksjon, import, eksport og forbruk av elektrisk kraft. GWh. Foreløpige tall

| | Tolvmånedersperioder | | | Januar-april | | April | | |
|--------------------------|---------------------------------|---------------------------------|-------------------------|--------------|--------|-------------------------|-------|--------|
| | Mai 1990 t.o.m. apr. 1991 | Mai 1991 t.o.m. apr. 1992 | Endring i prosent | 1991 | 1992 | Endring i prosent | 1991 | 1992 |
| Østfold | 3 680 | 3 757 | 2 | 1 197 | 1 019 | -15 | 422 | 257 |
| Akershus | 684 | 801 | 17 | 237 | 211 | -11 | 81 | 51 |
| Oslo | 67 | 62 | -8 | 22 | 15 | -31 | 8 | 3 |
| Hedmark | 2 292 | 2 205 | -4 | 776 | 814 | 5 | 184 | 163 |
| Oppland | 5 423 | 4 043 | -25 | 2 058 | 1 685 | -18 | 383 | 398 |
| Buskerud | 9 058 | 6 711 | -26 | 3 578 | 2 595 | -27 | 708 | 552 |
| Vestfold | 10 | 10 | -7 | 6 | 4 | -22 | 1 | 2 |
| Telemark | 12 391 | 8 962 | -28 | 5 405 | 3 666 | -32 | 1 182 | 759 |
| Aust-Agder | 5 291 | 3 710 | -30 | 1 968 | 1 711 | -13 | 391 | 341 |
| Vest-Agder | 10 689 | 8 795 | -18 | 3 675 | 3 499 | -5 | 1 005 | 1 004 |
| Rogaland | 10 683 | 10 707 | 0 | 3 450 | 4 181 | 21 | 799 | 1 271 |
| Hordaland | 15 271 | 14 574 | -5 | 5 551 | 5 812 | 5 | 1 242 | 1 412 |
| Sogn og Fjordane | 14 122 | 11 870 | -16 | 4 780 | 4 627 | -3 | 835 | 943 |
| Møre og Romsdal | 6 282 | 6 284 | 0 | 2 044 | 2 578 | 26 | 395 | 585 |
| Sør-Trøndelag | 4 664 | 4 908 | 5 | 1 614 | 1 993 | 23 | 348 | 423 |
| Nord-Trøndelag | 3 083 | 2 788 | -10 | 1 180 | 1 185 | 0 | 252 | 290 |
| Nordland | 15 011 | 14 696 | -2 | 5 580 | 5 755 | 3 | 1 202 | 1 432 |
| Troms | 2 562 | 2 860 | 12 | 1 141 | 1 254 | 10 | 264 | 295 |
| Finnmark | 1 319 | 1 562 | 18 | 397 | 459 | 16 | 94 | 106 |
| Svalbard | 47 | 53 | 12 | 19 | 21 | 14 | 5 | 5 |
| Total produksjon | 122 630 | 109 358 | -10,8 | 44 676 | 43 084 | -3,6 | 9 803 | 10 292 |
| Vannkraft | 122 200 | 108 921 | -10,9 | 44 551 | 42 949 | -3,6 | 9 780 | 10 260 |
| Varmekraft | 430 | 437 | 1,5 | 125 | 135 | 7,9 | 23 | 32 |
| + Import | 309 | 3 972 | 1 185,8 | 138 | 883 | 539,9 | 56 | 94 |
| - Eksport | 14 808 | 5 903 | -60,1 | 3 280 | 3 144 | -4,2 | 765 | 1 086 |
| = Brutto forbruk | | | | | | | | |
| innenlands | 108 130 | 107 427 | -0,7 | 41 534 | 40 824 | -1,7 | 9 094 | 9 300 |
| Forbruk 1) i kraft- | | | | | | | | |
| intensiv industri 2) ... | 29 183 | 28 381 | -2,7 | 9 381 | 9 111 | -2,9 | 2 339 | 2 285 |
| Prod. av kjemiske | | | | | | | | |
| råvarer | 4 733 | 4 287 | -9,4 | 1 542 | 1 456 | -5,6 | 365 | 355 |
| Prod. av jern, stål og | | | | | | | | |
| ferrolegeringer | 7 634 | 7 479 | -2,0 | 2 260 | 2 392 | 5,9 | 584 | 621 |
| Prod. av aluminium og | | | | | | | | |
| andre metaller | 16 816 | 16 615 | -1,2 | 5 579 | 5 263 | -5,7 | 1 390 | 1 309 |

1) Målt hos mottakeren.

2) Unntatt tilfeldig kraft til elektrokjeler.

(SU nr. 24, 1992)

Produksjonsindeksen i april 1992

Produksjonen i oljeutvinning, bergverksdrift, industri og kraftforsyning økte med 2,0 prosent fra april 1991 til april 1992 viser Statistisk sentralbyrås produksjonsindeks. Ved vurdering av tallene må en ta hensyn til at påsken falt i mars i fjor og i april i år. I gjennomsnitt for mars - april viste totalindeksen en stigning på 6,7 prosent jamført med samme periode ett år tidligere.

Indeksen for industrien alene gikk ned 9,8 prosent. I gjennomsnitt for mars - april viste indeksen for industrien en stigning på 1,1 prosent sammenliknet med samme periode i fjor. Indeksen for utvinning av råolje og naturgass gikk opp 14,0 prosent

vesentlig som følge av økt produksjon i Gullfaks- og Osebergområdet. For kraftforsyning var det en økning på 5,2 prosent jamført med samme måned foregående år.

Sesongjustert

Sesongjustert totalindeks gikk i perioden februar - april opp 2,7 prosent fra foregående tremånedersperiode. Indeksen for industrien gikk opp 1,9 prosent. Produksjonen i utekonkurrerende næringer økte med 1,6 prosent og hjemme-konkurrerende næringer med 3,0 prosent. I skjermede næringer gikk produksjonen opp 1,2 prosent.

Tabell 1. Produksjonsindeks.¹ Sesongjustert

| | Indeks. 1990=100 | | | | Endringsprosent i forhold til foregående tremåneders periode | | |
|--|---------------------|-------------------|-------------------|---------------------|--|--------------------|----------------------|
| | 3 mnd. gjennomsnitt | | | | Des.91- feb.92 | Jan.92- mars 92 | Feb. 92- april 92 |
| | April 1992 | Aug.91- okt.91 | Nov.91- jan.92 | Feb.92- april 92 | | | |
| Oljeutvinning, bergverksdrift, industri og kraftforsyning | 109,7 | 100,1 | 104,1 | 107,0 | 2,4 | 3,9 | 2,7 |
| Oljeutvinning og bergverksdrift . . . | 123,7 | 109,3 | 118,6 | 120,1 | 3,6 | 4,1 | 1,2 |
| Industri | 98,9 | 97,6 | 97,2 | 99,0 | 0,2 | 2,2 | 1,9 |
| Kraftforsyning | 100,6 | 85,6 | 85,5 | 97,8 | 5,7 | 12,3 | 14,3 |
| Etter konkurransetype: | | | | | | | |
| Skjernet industri | 104,3 | 100,5 | 100,7 | 101,8 | 1,6 | 1,8 | 1,2 |
| Utekonkurrerende industri og bergverksdrift | 96,7 | 97,9 | 95,9 | 97,4 | -1,3 | 0 | 1,6 |
| Hjemmekonkurrerende industri | 98,6 | 96,5 | 95,4 | 98,3 | -1,1 | 2,4 | 3,0 |

¹ Bearbeidingsverdi til faktorpris.

Tabell 2. Produksjonsindeks.¹ 1990=100. Hovedtall

| | Jan.-april | | Endring i pst. | Feb.-april | | Endring i pst. | April | |
|--|------------|-------|-------------------|------------|-------|-------------------|-------|-------|
| | 1991 | 1992 | | 1991 | 1992 | | 1991 | 1992 |
| Oljeutvinning, bergverksdrift, industri og kraftforsyning | 106,2 | 110,7 | 4,2 | 106,1 | 110,7 | 4,3 | 105,6 | 107,7 |
| Oljeutvinning og bergverksdrift | 112,3 | 124,4 | 10,8 | 112,0 | 123,6 | 10,4 | 111,8 | 126,8 |
| Industri | 100,7 | 100,6 | -0,1 | 101,3 | 101,3 | 0 | 103,0 | 92,9 |
| Kraftforsyning | 112,0 | 107,1 | -4,4 | 109,4 | 107,4 | -1,8 | 98,1 | 103,2 |
| Etter konkurransetype | | | | | | | | |
| Skjernet industri | 103,2 | 101,3 | -1,8 | 106,0 | 102,9 | -2,9 | 109,5 | 99,1 |
| Utekonkurrerende industri og bergverksdrift | 100,0 | 98,9 | -1,1 | 99,8 | 99,1 | -0,7 | 99,6 | 95,1 |
| Hjemmekonkurrerende industri | 99,6 | 100,8 | 1,2 | 99,3 | 101,2 | 1,9 | 101,2 | 88,4 |

¹ Bearbeidingsverdi til faktorpris.

Tabell 3. Produksjonsindeks.¹ 1990=100

| Næring, næringsområde, næringshovedgruppe | Jan.-april | | Feb.-april | | April | |
|---|------------|-------|------------|-------|-------|-------|
| | 1991 | 1992 | 1991 | 1992 | 1991 | 1992 |
| 2,3,41 OLJEUTVINNING, BERGVERKSDRIFT, INDUSTRI OG KRAFTFORSYNING | 106,2 | 110,7 | 106,1 | 110,7 | 105,6 | 107,7 |
| 2 OLJEUTVINNING OG BERGVERKSDRIFT | 112,3 | 124,4 | 112,0 | 123,6 | 111,8 | 126,8 |
| 21 Bryting av kull | 124,3 | 181,4 | 129,2 | 191,3 | 144,2 | 180,1 |
| 22 Utvinning av råolje og naturgass | 112,8 | 125,3 | 112,4 | 124,4 | 112,2 | 127,9 |
| 23 Bryting og utvinning av malm | 106,1 | 82,4 | 107,1 | 84,9 | 96,6 | 68,7 |
| 29 Bergverksdrift ellers | 90,1 | 97,3 | 92,3 | 98,3 | 102,2 | 95,9 |
| 3 INDUSTRI | 100,7 | 100,6 | 101,3 | 101,3 | 103,0 | 92,9 |
| 31 Produksjon av næringsmidler, drikkevarer og tobakksvarer | 102,1 | 99,6 | 106,4 | 101,9 | 111,7 | 100,6 |
| 311-312 Produksjon av næringsmidler | 103,6 | 101,4 | 108,2 | 103,2 | 113,4 | 101,0 |
| 313 Produksjon av drikkevarer | 90,3 | 87,4 | 95,3 | 92,6 | 100,2 | 105,6 |
| 314 Produksjon av tobakksvarer | 102,8 | 97,8 | 101,0 | 102,8 | 105,1 | 73,4 |
| 32 Produksjon av tekstilvarer, bekledningsvarer, lær og lærvarer | 105,7 | 101,5 | 106,5 | 103,7 | 111,7 | 88,0 |
| 321 Produksjon av tekstilvarer | 107,1 | 102,2 | 108,0 | 104,3 | 112,3 | 87,5 |
| 322 Produksjon av klær, unntatt skotøy | 105,4 | 101,0 | 106,6 | 104,1 | 112,7 | 89,4 |
| 323 Produksjon av lær, lær- og skinnvarer | 94,6 | 103,0 | 95,4 | 104,6 | 106,1 | 88,6 |
| 324 Produksjon av skotøy | 98,3 | 91,2 | 95,8 | 89,9 | 105,1 | 87,5 |
| 33 Produksjon av trevarer | 94,5 | 93,1 | 93,9 | 94,0 | 97,7 | 80,0 |
| 331 Produksjon av trevarer, unntatt møbler og innredninger | 90,6 | 91,1 | 89,6 | 91,3 | 94,7 | 79,7 |
| 332 Produksjon av møbler og innredninger av tre | 105,1 | 98,4 | 105,3 | 101,4 | 105,8 | 80,9 |
| 34 Treforedling, grafisk prod. og forlagsvirksomhet | 104,6 | 102,2 | 104,6 | 102,2 | 102,9 | 92,5 |
| 341 Treforedling | 103,8 | 99,3 | 103,3 | 98,6 | 96,8 | 84,2 |
| 342 Grafisk produksjon og forlagsvirksomhet | 105,0 | 103,8 | 105,3 | 104,2 | 106,1 | 96,9 |
| 35 Produksjon av kjemiske produkter, mineralolje-, kull-, gummi- og plastprodukter | 97,2 | 94,5 | 95,6 | 94,2 | 96,9 | 90,9 |
| 351 Produksjon av kjemiske råvarer | 97,4 | 94,5 | 96,4 | 94,6 | 98,2 | 96,4 |
| 352 Produksjon av kjemisk-tekniske produkter | 97,2 | 100,4 | 93,1 | 97,8 | 93,4 | 86,0 |
| 353-354 Raffinering av jordolje og produksjon av jordolje- og kullprodukter | 92,7 | 95,4 | 92,4 | 96,7 | 87,3 | 99,8 |
| 355 Produksjon og reparasjon av gummiprodukter | 101,0 | 53,4 | 99,8 | 53,7 | 98,6 | 49,3 |
| 356 Produksjon av plastvarer | 99,1 | 95,8 | 98,0 | 95,4 | 104,3 | 83,2 |
| 36 Produksjon av mineralske produkter | 88,9 | 88,9 | 90,2 | 88,1 | 87,4 | 76,6 |
| 361-362 Produksjon av keramiske produkter, glass og glassvarer | 98,2 | 100,5 | 98,4 | 100,2 | 99,4 | 88,4 |
| 369 Produksjon av mineralske produkter ellers | 86,3 | 85,8 | 88,0 | 84,9 | 84,2 | 73,4 |
| 37 Produksjon av metaller | 99,5 | 100,4 | 99,4 | 100,9 | 101,3 | 99,4 |
| 371 Produksjon av jern, stål og ferrolegeringer | 90,0 | 101,4 | 90,9 | 101,3 | 95,9 | 94,9 |
| 372 Produksjon av ikke-jernholdige metaller | 103,4 | 99,9 | 103,0 | 100,4 | 103,5 | 101,3 |
| 38 Produksjon av verkstedprodukter | 102,0 | 105,3 | 102,0 | 105,9 | 103,6 | 93,2 |
| 381 Produksjon av metallvarer | 103,6 | 102,1 | 103,1 | 102,3 | 104,5 | 89,6 |
| 382 Produksjon av maskiner | 102,0 | 110,3 | 102,7 | 112,1 | 101,7 | 98,4 |
| 383 Produksjon av elektr. apparater og materiell | 93,3 | 91,2 | 90,8 | 90,2 | 96,4 | 83,1 |
| 384 Produksjon av transportmidler | 107,2 | 110,7 | 108,1 | 110,9 | 109,9 | 95,4 |
| 385 Produksjon av tekniske og vitenskapelige instrumenter, fotoartikler og optiske artikler | 110,9 | 112,9 | 116,5 | 116,2 | 127,4 | 100,8 |
| 39 Industriproduksjon ellers | 102,2 | 104,1 | 104,2 | 105,6 | 105,3 | 79,9 |
| 41 KRAFTFORSYNING | 112,0 | 107,1 | 109,4 | 107,4 | 98,1 | 103,2 |

¹ Bearbejningsverdi til faktorpris.

Figur 1

Produksjonsindeks for oljeutvinning, bergverksdrift, industri og kraftforsyning. 1990 = 100

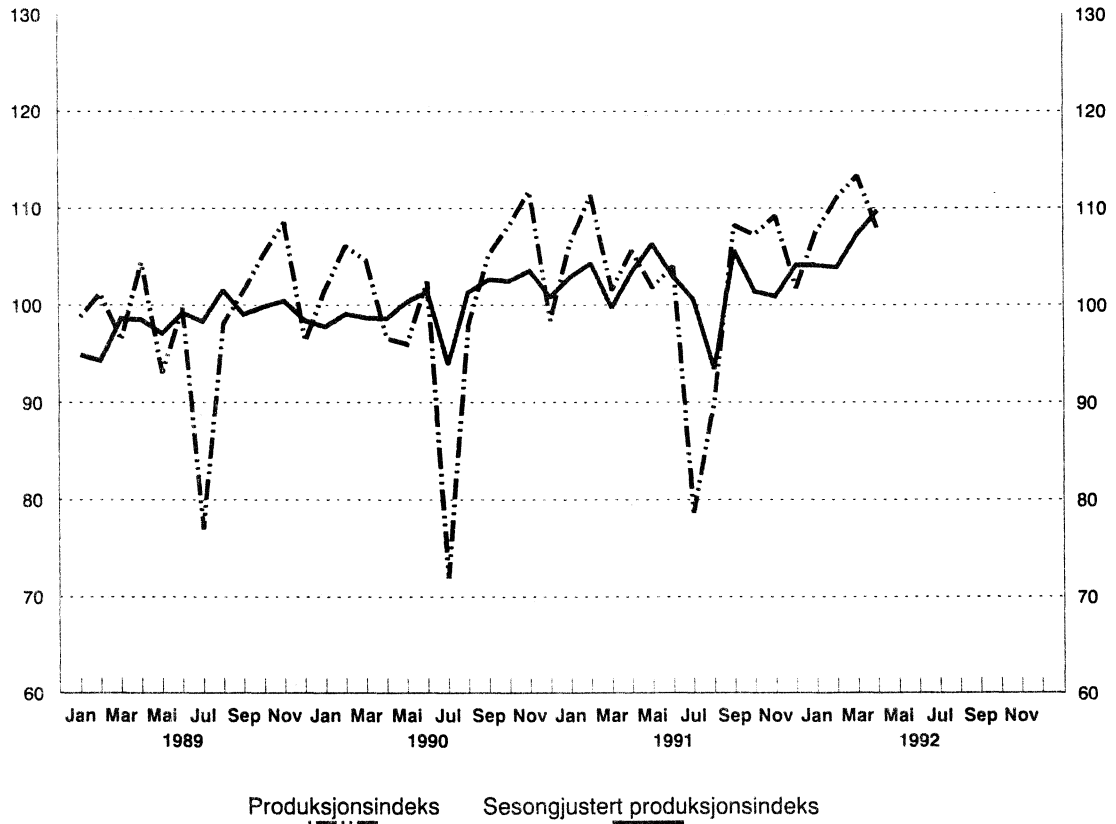

Produksjonsindeks for industri. 1990 = 100

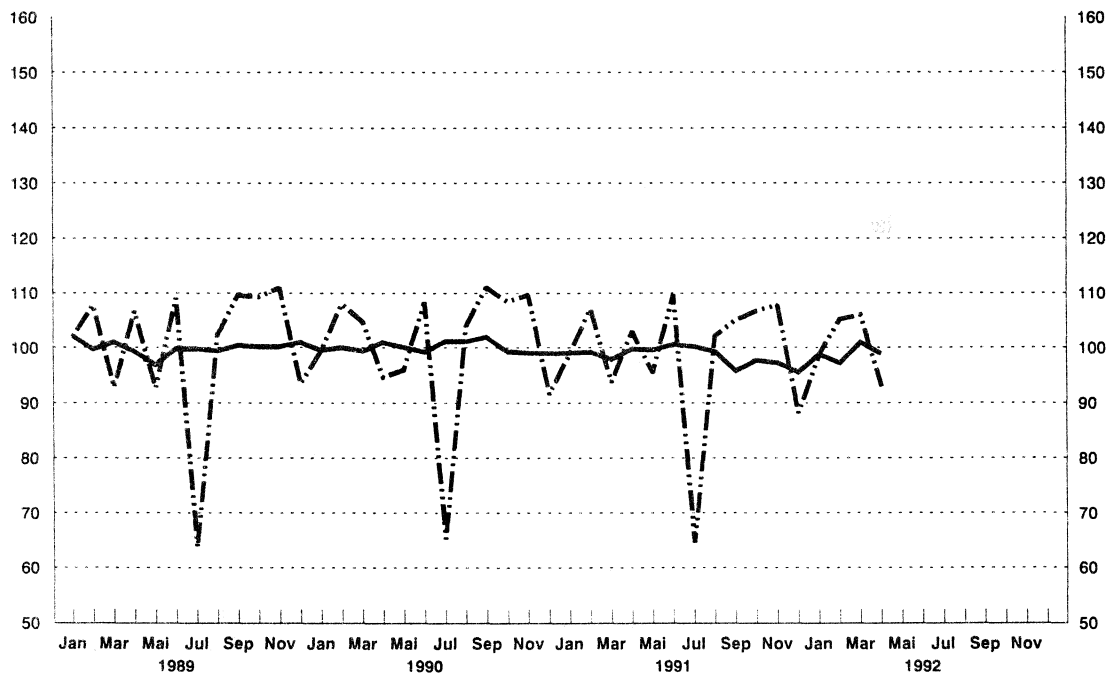

Figur 2

Produksjonsindeks for oljeutvinning, bergverksdrift, industri og kraftforsyning
 Prosentvis endring de siste 12 måneder

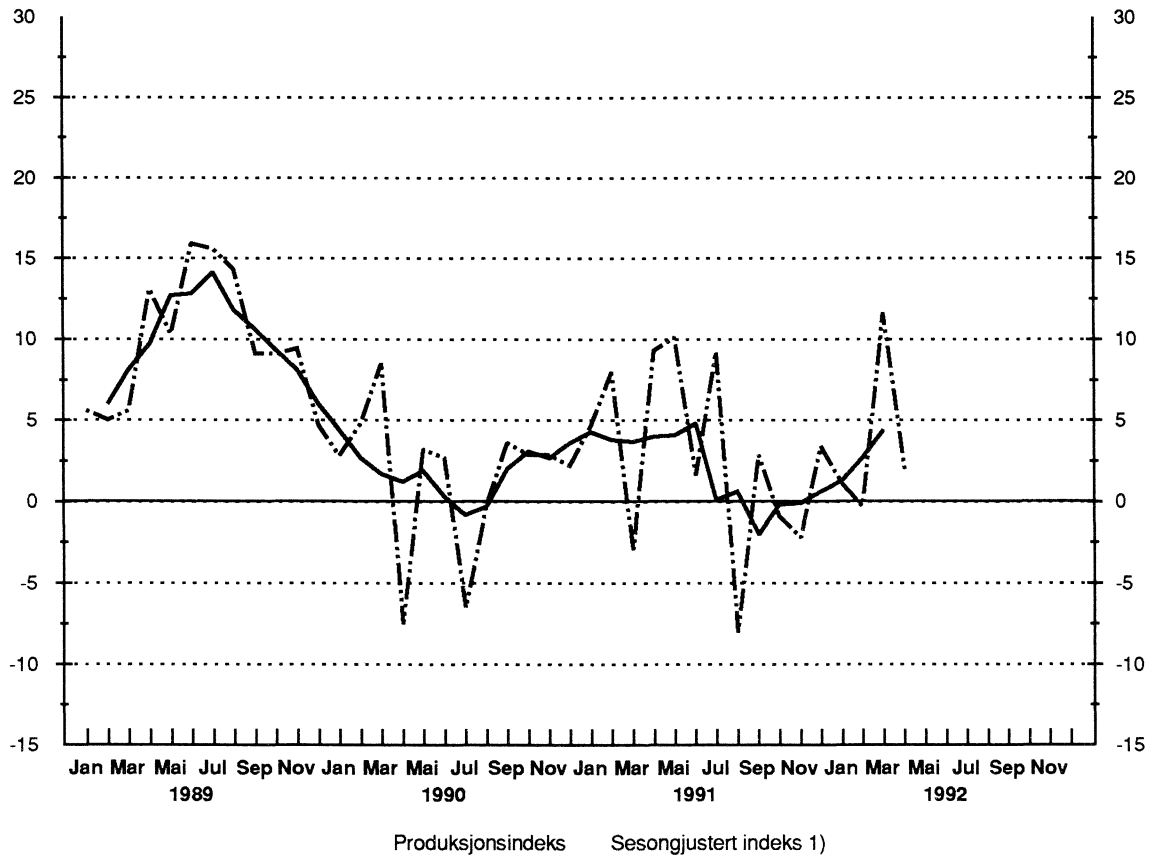

Produksjonsindeks for industri. Prosentvis endring de siste 12 måneder

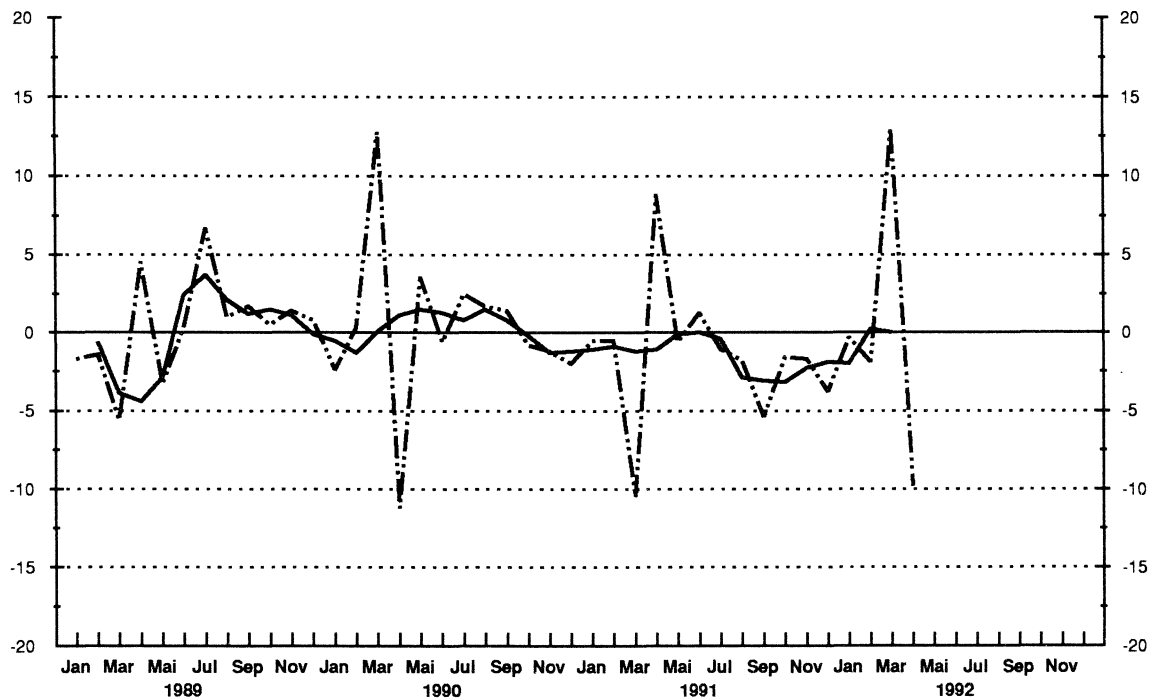

1) Glattet serie, 3-måneders glidende, sentrert gjennomsnitt

(SU nr. 24, 1992)

Byggekostnadsindeks for boliger mai 1992

Statistisk sentralbyrås byggekostnadsindeks for enebolig gikk ned med 0,1 prosent fra april til mai 1992. Indeksen for rekkehus og boligblokk viste ingen endring.

Indekstillene for april var henholdsvis 223,4, 227,7 og 229,0 (1978=100).

Materialindeksen var i mai 226,0 for enebolig, 233,8 for rekkehus og 237,7 for boligblokk. Materialindeksen steg med 0,1 prosent for rekkehus mens indeksen for enebolig og boligblokk ikke viste noen endring.

Fra mai 1991 til mai 1992 steg byggekostnadsindeksen med 0,3 prosent for enebolig, 0,4 prosent for rekkehus og med 0,6 prosent for boligblokk. I samme periode steg materialindeksen med 0,9 prosent for enebolig, 0,9 prosent for rekkehus og 1,4 prosent for boligblokk.

Figur 2. Byggekostnadsindeks for boligblokk. Desember foregående år = 100

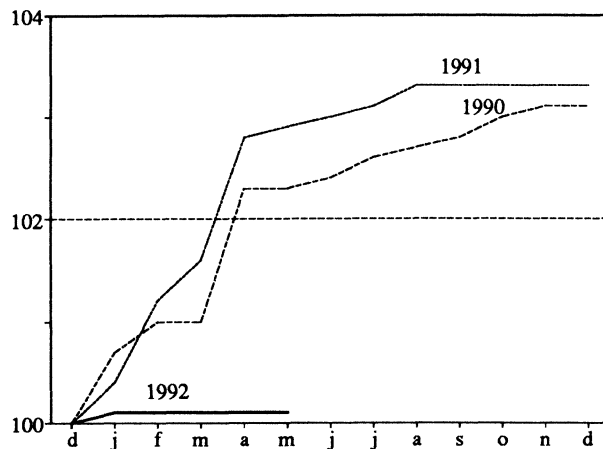

Figur 1. Byggekostnadsindeks for boligblokk. Prosentvis endring fra samme måned året før

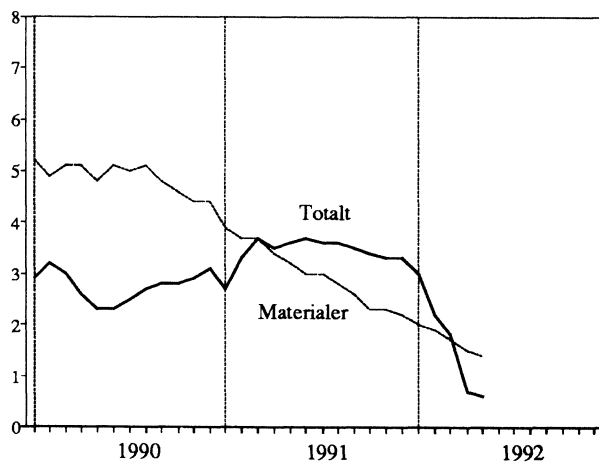

Figur 3. Byggekostnadsindeks for enebolig. Prosentvis endring fra samme måned året før

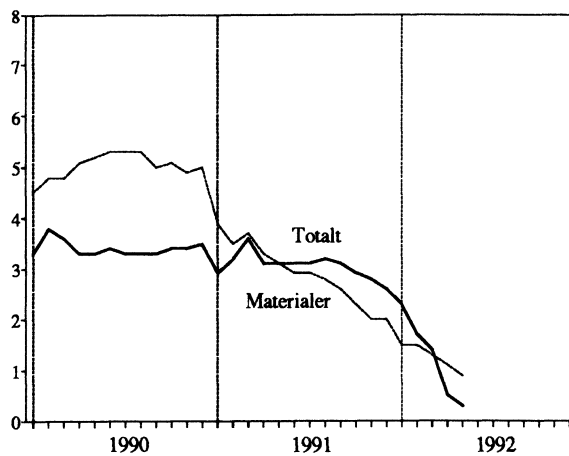

Byggekostnadsindeks 1978=100

| | Mai 1992 | Endring i prosent | |
|------------------------|-------------|-------------------------|-----------------------|
| | | April 1992- Mai 1992 | Mai 1991- Mai 1992 |
| Enebolig av tre | | | |
| Total | 223,4 | -0,1 | 0,3 |
| Materialer | 226,0 | 0,0 | 0,9 |
| Rekkehus av tre | | | |
| Total | 227,7 | 0,0 | 0,4 |
| Materialer | 233,8 | 0,1 | 0,9 |
| Boligblokk | | | |
| Total | 229,0 | 0,0 | 0,6 |
| Materialer | 237,7 | 0,0 | 1,4 |

Tabell 1. Byggekostnadsindeks. Enebolig av tre

| | Vekt Pst. | April 1991 | Mai 1991 | April 1992 | Mai 1992 |
|---|--------------|---------------|-------------|---------------|-------------|
| A - Total (A=B+C) | 100,0 | 222,5 | 222,7 | 223,6 | 223,4 |
| Materialer | 100,0 | 223,6 | 223,9 | 226,0 | 226,0 |
| B - Stein-, jord- og sementarbeid i alt | 25,5 | 215,0 | 214,8 | 215,8 | 215,8 |
| Materialer | 19,4 | 216,8 | 216,8 | 221,5 | 221,3 |
| C - Byggearbeid, unntatt stein-, jord- og sementarbeid i alt | 74,5 | 224,9 | 225,3 | 226,0 | 225,8 |
| Materialer | 80,6 | 224,9 | 225,3 | 226,8 | 226,8 |
| C1 - Tømring og snekring i alt | 52,3 | 214,7 | 215,1 | 214,7 | 214,7 |
| Materialer | 60,3 | 211,0 | 211,4 | 211,8 | 211,6 |
| C2 - Maling, tapetsering og legging av gulvbelegg i alt | 7,1 | 223,6 | 223,8 | 224,5 | 224,5 |
| Materialer | 5,8 | 228,0 | 228,4 | 228,9 | 229,1 |
| C3 - Rørleggerarbeid i alt | 7,4 | 261,7 | 262,4 | 266,8 | 267,1 |
| Materialer | 8,0 | 273,4 | 274,4 | 280,9 | 280,9 |
| C4 - Elektrikerarbeid i alt | 4,9 | 303,0 | 303,3 | 311,6 | 311,6 |
| Materialer ¹ | 4,5 | 345,4 | 345,4 | 357,8 | 357,8 |

¹ Indekstallene er utarbeidet av Installatørens Service- og opplysningskontor.

Tabell 2. Byggekostnadsindeks. Rekkehus av tre

| | Vekt Pst. | April 1991 | Mai 1991 | April 1992 | Mai 1992 |
|---|--------------|---------------|-------------|---------------|-------------|
| A - Total (A=B+C) | 100,0 | 226,4 | 226,9 | 227,7 | 227,7 |
| Materialer | 100,0 | 231,2 | 231,6 | 233,6 | 233,8 |
| B - Stein-, jord- og sementarbeid i alt | 29,1 | 217,9 | 218,1 | 219,6 | 219,6 |
| Materialer | 18,3 | 224,7 | 224,2 | 226,8 | 226,8 |
| C - Byggearbeid, unntatt stein-, jord- og sementarbeid i alt | 70,9 | 230,0 | 230,4 | 231,1 | 231,1 |
| Materialer | 81,7 | 232,4 | 233,1 | 235,1 | 235,1 |
| C1 - Tømring og snekring i alt | 50,5 | 216,6 | 217,2 | 216,6 | 216,6 |
| Materialer | 60,2 | 212,4 | 213,0 | 213,9 | 213,9 |
| C2 - Maling, tapetsering og legging av gulvbelegg i alt | 6,3 | 232,7 | 233,1 | 233,4 | 233,6 |
| Materialer | 4,6 | 248,4 | 249,3 | 249,1 | 250,0 |
| C3 - Rørleggerarbeid i alt | 5,8 | 274,5 | 275,2 | 279,8 | 279,8 |
| Materialer | 8,0 | 291,8 | 292,8 | 299,5 | 299,8 |
| C4 - Elektrikerarbeid i alt | 5,6 | 304,1 | 304,1 | 312,4 | 312,4 |
| Materialer ¹ | 6,3 | 345,4 | 345,4 | 357,8 | 357,8 |

¹ Indekstallene er utarbeidet av Installatørens Service- og opplysningskontor.

Tabell 3. Byggekostnadsindeks. Boligblokk

| | Vekt Pst. | April 1991 | Mai 1991 | April 1992 | Mai 1992 |
|---|--------------|---------------|-------------|---------------|-------------|
| A - Total (A=B+C) | 100,0 | 227,5 | 227,7 | 229,0 | 229,0 |
| Materialer | 100,0 | 234,1 | 234,4 | 237,7 | 237,7 |
| B - Stein-, jord- og sementarbeid i alt | 44,6 | 217,9 | 217,5 | 219,2 | 219,2 |
| Materialer | 33,2 | 219,4 | 217,9 | 222,7 | 222,7 |
| C - Byggearbeid, unntatt stein-, jord- og sementarbeid i alt | 55,4 | 235,5 | 236,2 | 237,3 | 237,3 |
| Materialer | 66,8 | 241,9 | 242,8 | 245,3 | 245,6 |
| C1 - Tømring og snekring i alt | 30,3 | 218,4 | 219,0 | 218,4 | 218,4 |
| Materialer | 38,4 | 214,8 | 215,4 | 216,2 | 216,2 |
| C2 - Maling, tapetsering og legging av gulvbelegg i alt | 6,0 | 231,1 | 231,6 | 231,8 | 232,0 |
| Materialer | 5,0 | 246,9 | 247,6 | 247,4 | 248,1 |
| C3 - Rørleggerarbeid i alt | 6,2 | 272,6 | 273,4 | 277,7 | 277,7 |
| Materialer | 9,2 | 291,5 | 292,6 | 299,3 | 299,5 |
| C4 - Elektrikerarbeid i alt | 6,7 | 303,0 | 303,0 | 310,7 | 310,7 |
| Materialer ¹ | 7,4 | 345,4 | 345,4 | 357,8 | 357,8 |

¹ Indekstallene er utarbeidet av Installatørens Service- og opplysningskontor.

(SU nr. 24, 1992)

Byggevirksomheten i april 1992

Bruksareal i alt

I årets fire første måneder ble det satt i arbeid med 927 800 m² bruksareal, viser Statistisk sentralbyrås månedlige byggearealstatistikk. Dette er 18,0 prosent mindre enn i samme periode i 1991. Det ble fullført 1,3 mill. m² bruksareal, som er 20,6 prosent mindre enn i 1991.

Boliger

Det er hittil i år igangsatt 4 079 boliger (leiligheter og hybler) mot 5 409 i fjor, en nedgang på 24,6 prosent. Det ble igangsatt 930 boliger i april 1992. Dette er 32,7 prosent færre enn i april 1991.

Tallet på fullførte boliger hittil i 1992 er 5 674 mot 7 261 i 1991, en nedgang på 21,9 prosent. I april 1992 ble det fullført 1 452 boliger, som er 17,6 prosent færre enn i april 1991.

Andre bygg

For andre bygg (unntatt bygg for jordbruk, skogbruk og fiske) ble det i årets fire første måneder satt i gang arbeid med 450 100 m² bruksareal, en nedgang på 8,9 prosent fra 1991. Det ble igangsatt 66 900 m² bruksareal i april 1992. Dette er 40,4 prosent mindre enn april 1991.

Bygg satt igang

| Periode | Antall boliger | Bruksareal i 1 000 m ² | | |
|------------------------|----------------|-----------------------------------|-------|-------------------------|
| | | I alt ¹ | Bolig | Andre bygg ¹ |
| Jan.-april 1991 . . . | 5409 | 1131,3 | 637,4 | 493,9 |
| Jan.-april 1992 . . . | 4079 | 927,8 | 477,7 | 450,1 |
| Endring i pst. | -24,6 | -18,0 | -25,1 | -8,9 |

¹ Tallene omfatter ikke bygg for jordbruk, skogbruk og fiske.

I perioden januar-april 1992 ble det fullført 546 000 m² bruksareal i andre bygg, en nedgang på 17,4 prosent fra 1991. I april 1992 ble det fullført 108 800 m² bruksareal, som er 3,4 prosent mer enn i april 1991.

Usikkerhet ved månedsstatistikken

Den månedlige byggearealstatistikken viser foreløpige tall. Den gir systematisk noe for lave verdier, men tilnærmet riktig endring fra året før.

Statistikken bygger på oppgaver fra Grunneiendoms-, Adresse- og Bygningsregisteret (GAB). Tidligere undersøkelser har vist at bygningene blir registrert igangsatt gjennomsnittlig 1 til 2 måneder for sent. Det betyr at månedstallene også gir et noe forsinket signal på store svingninger i markedet.

Statistisk sentralbyrå publiserer også kvartalsvis byggearealstatistikk, som er mer oppdatert enn månedstallene. Kvartalsheftene inneholder også statistikk over godkjente bygg og byggearealstatistikk fordelt på kommuner. Endelige tall publiseres i den årlige byggearealstatistikken.

På grunn av problemer med å registrere byggesakene i Oslo kommune har tallene over byggevirkosomheten i 1992 blitt for lave.

Bygg fullført

| Periode | Antall boliger | Bruksareal i 1 000 m ² | | |
|-------------------------|----------------|-----------------------------------|-------|-------------------------|
| | | I alt ¹ | Bolig | Andre bygg ¹ |
| Jan.-april 1991 | 7261 | 1632,8 | 971,5 | 661,4 |
| Jan.-april 1992 | 5674 | 1297,2 | 751,2 | 546,0 |
| Endring i pst. | -21,9 | -20,6 | -22,7 | -17,4 |

¹ Tallene omfatter ikke bygg for jordbruk, skogbruk og fiske.

Figur 1. Boliger satt i gang. Sesongjusterte tall, 3 mnd. glidende gjennomsnitt

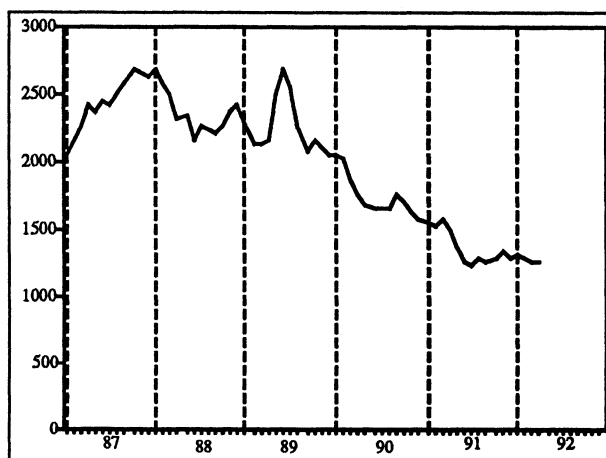

Figur 3. Andre bygg satt i gang.¹ Bruksareal i 1000 m². Sesongjusterte tall, 3 mnd. glidende gjennomsnitt

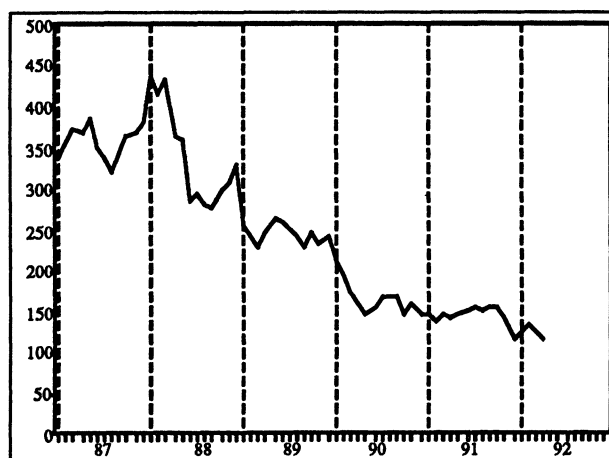

¹ Tallene omfatter ikke bygg for jordbruk, skogbruk og fiske.

Figur 2. Boliger under arbeid.¹ Sesongjusterte tall, 3 mnd. glidende gjennomsnitt

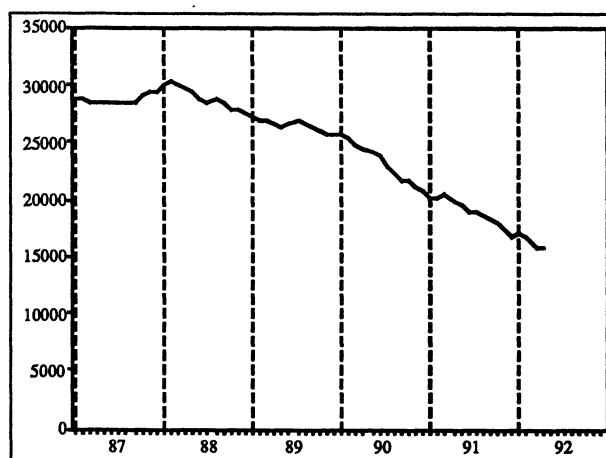

¹ Seriene er justert bakover, tilpasset nye utarbeidingsrutiner fra januar 1991.

Figur 4. Bygg under arbeid.^{1,2} Bruksareal i 1000 m². Sesongjusterte tall, 3 mnd. glidende gjennomsnitt

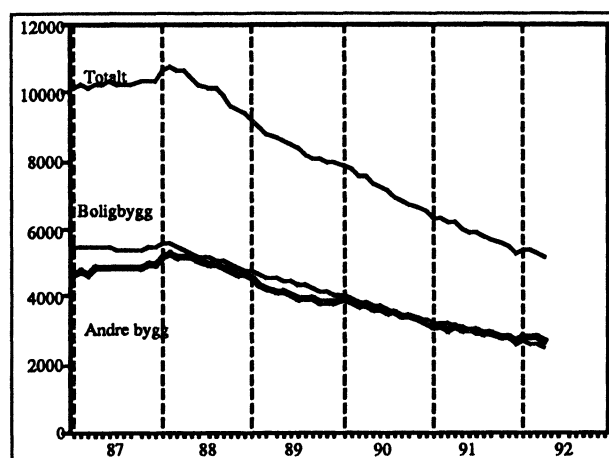

¹ Tallene omfatter ikke bygg for jordbruk, skogbruk og fiske. ² Seriene er justert bakover, tilpasset nye utarbeidingsrutiner fra januar 1991.

Tabell 1. Byggevirksomheten i april. Bygg. 30 m2 og over

| | Antall | 1991 | Bygg satt i gang 3) | | Bygg i | Bygg fullført 3) | |
|--|---------|------|---------------------|--------|--------------|------------------|--------|
| | | | 1992 | April | Januar-april | arbeid 2) | April |
| BOLIGER | | | 1381 | 5409 | 19274 | 1762 | 7261 |
| " | " | 1992 | 930 | 4079 | 15125 | 1452 | 5674 |
| Bruksareal til boliger | 1000 m2 | 1991 | 186.9 | 637.4 | 3007.0 | 233.9 | 971.5 |
| " | " | 1992 | 115.6 | 477.7 | 2374.4 | 189.0 | 751.2 |
| ANDRE BYGG | | | | | | | |
| Bruksareal til annet enn bolig 1) | " | 1991 | 112.2 | 493.9 | 2990.7 | 105.2 | 661.4 |
| " | " | 1992 | 66.9 | 450.1 | 2636.3 | 108.8 | 546.0 |
| Bergverksdrift og industri | " | 1991 | 18.2 | 71.0 | 480.9 | 12.6 | 81.2 |
| " | " | 1992 | 12.2 | 58.1 | 402.5 | 29.6 | 106.4 |
| Varehandel, bank, finans og forsikring | " | 1991 | 15.9 | 85.0 | 571.8 | 22.2 | 122.4 |
| " | " | 1992 | 7.0 | 90.5 | 457.1 | 11.0 | 89.2 |
| Hotell- og restaurantvirksomhet | " | 1991 | 3.1 | 14.5 | 78.7 | 3.2 | 20.7 |
| " | " | 1992 | 4.3 | 11.1 | 58.4 | 2.3 | 7.9 |
| Offentlig administrasjon | " | 1991 | 13.9 | 54.4 | 235.3 | 8.0 | 67.1 |
| " | " | 1992 | 5.1 | 63.5 | 262.4 | 15.2 | 39.5 |
| Undervisning og forskning | " | 1991 | 14.3 | 27.8 | 188.8 | 8.5 | 37.0 |
| " | " | 1992 | 3.4 | 57.8 | 205.2 | 3.4 | 27.4 |
| Helse- og veterinærvesen | " | 1991 | 2.6 | 11.6 | 182.0 | 4.7 | 12.8 |
| " | " | 1992 | 1.3 | 14.1 | 74.9 | 1.4 | 45.3 |
| Annen virksomhet 1) | " | 1991 | 44.4 | 229.7 | 1253.1 | 46.0 | 320.2 |
| " | " | 1992 | 33.7 | 154.9 | 1175.8 | 46.0 | 230.3 |
| BOLIGER OG ANDRE BYGG | | | | | | | |
| Bruksareal i alt 1) | " | 1991 | 299.2 | 1131.3 | 5997.6 | 339.1 | 1632.8 |
| " | " | 1992 | 182.5 | 927.8 | 5010.8 | 297.8 | 1297.2 |

1) Tallene omfatter ikke bygg for jordbruk, skogbruk og fiske.

2) Det er brudd i statistikken fra januar 1991 pga. nye utarbeidingsrutiner.

3) Tallene over byggevirksomheten i 1992 er for lave pga. registreringsproblemer i Oslo kommune.

Tabell 2. Bygg satt i gang januar-april. Bygg. 30 m2 og over. Fylke

| | Tallet på boliger | | Bruksareal til bolig | | Bruksareal til annet enn bolig 1) | | Bruksareal i alt 1) | |
|------------------------|-------------------|------|----------------------|-------|-----------------------------------|-------|---------------------|-------|
| | 1991 | 1992 | 1991 | 1992 | 1991 | 1992 | 1991 | 1992 |
| | 1 000 m2 | | | | | | | |
| I ALT 2) | 5409 | 4079 | 637.4 | 477.7 | 493.9 | 450.1 | 1131.3 | 927.8 |
| Østfold | 349 | 258 | 33.9 | 26.6 | 24.3 | 20.9 | 58.2 | 47.5 |
| Akershus | 365 | 501 | 53.1 | 53.2 | 29.1 | 22.5 | 82.2 | 75.7 |
| Oslo 2) | 952 | 148 | 95.6 | 15.1 | 83.7 | 41.4 | 179.3 | 56.5 |
| Hedmark | 230 | 133 | 25.2 | 17.2 | 11.8 | 8.8 | 37.0 | 26.0 |
| Oppland | 214 | 295 | 21.7 | 21.6 | 16.1 | 23.4 | 37.8 | 45.0 |
| Buskerud | 144 | 174 | 20.9 | 19.6 | 14.2 | 29.0 | 35.1 | 48.6 |
| Vestfold | 322 | 276 | 37.3 | 28.4 | 27.1 | 16.2 | 64.4 | 44.6 |
| Telemark | 147 | 74 | 17.7 | 10.2 | 12.3 | 18.8 | 30.0 | 29.0 |
| Aust-Agder | 74 | 87 | 9.5 | 11.8 | 9.2 | 13.5 | 18.7 | 25.3 |
| Vest-Agder | 244 | 124 | 30.3 | 18.2 | 23.5 | 21.3 | 53.8 | 39.5 |
| Rogaland | 519 | 589 | 72.7 | 82.8 | 50.2 | 34.4 | 122.9 | 117.2 |
| Hordaland | 742 | 442 | 92.4 | 57.7 | 66.3 | 55.7 | 158.6 | 113.5 |
| Sogn og Fjordane | 132 | 96 | 16.0 | 13.8 | 15.4 | 10.9 | 31.4 | 24.7 |
| Møre og Romsdal | 188 | 214 | 23.5 | 26.7 | 16.5 | 26.9 | 40.0 | 53.6 |
| Sør-Trøndelag | 231 | 245 | 27.9 | 31.8 | 25.9 | 50.4 | 53.8 | 82.2 |
| Nord-Trøndelag | 197 | 94 | 21.4 | 12.8 | 16.8 | 25.9 | 38.2 | 38.6 |
| Nordland | 152 | 157 | 17.5 | 14.4 | 26.3 | 14.4 | 43.8 | 28.9 |
| Troms | 168 | 155 | 17.2 | 14.2 | 19.1 | 11.2 | 36.3 | 25.4 |
| Finnmark | 39 | 17 | 3.6 | 1.7 | 6.0 | 4.5 | 9.6 | 6.2 |

1) Tallene omfatter ikke bygg for jordbruk, skogbruk og fiske.

2) Tallene over byggevirksomheten i 1992 er for lave pga. registreringsproblemer i Oslo kommune.

Tabell 3. Bygg i arbeid pr. 30. april 2). Bygg. 30 m2 og over. Fylke

| | Tallet på boliger | | Bruksareal til bolig | | Bruksareal til annet enn bolig 1) | | Bruksareal i alt 1) | |
|------------------------|-------------------|-------|----------------------|--------|-----------------------------------|--------|---------------------|--------|
| | 1991 | 1992 | 1991 | 1992 | 1991 | 1992 | 1991 | 1992 |
| | 1 000 m2 | | | | | | | |
| I ALT | 19274 | 15125 | 3007.0 | 2374.4 | 2990.7 | 2636.3 | 5997.6 | 5010.8 |
| Østfold | 1001 | 817 | 144.4 | 120.1 | 118.8 | 147.4 | 263.2 | 267.6 |
| Akershus | 2739 | 1898 | 463.2 | 328.8 | 367.6 | 332.9 | 830.9 | 661.8 |
| Oslo | 1110 | 911 | 168.3 | 130.2 | 222.0 | 200.8 | 390.3 | 331.0 |
| Hedmark | 611 | 547 | 98.8 | 85.9 | 103.4 | 119.8 | 202.2 | 205.6 |
| Oppland | 890 | 901 | 140.8 | 127.2 | 145.6 | 150.3 | 286.5 | 277.5 |
| Buskerud | 1595 | 1165 | 254.6 | 194.8 | 250.5 | 215.4 | 505.1 | 410.2 |
| Vestfold | 877 | 639 | 131.0 | 93.5 | 112.1 | 76.1 | 243.1 | 169.5 |
| Telemark | 656 | 599 | 111.1 | 96.6 | 96.1 | 84.2 | 207.2 | 180.8 |
| Aust-Agder | 436 | 331 | 70.4 | 53.1 | 81.0 | 78.3 | 151.3 | 131.4 |
| Vest-Agder | 847 | 561 | 117.0 | 84.8 | 87.9 | 61.3 | 204.9 | 146.1 |
| Rogaland | 1488 | 1246 | 260.5 | 215.5 | 244.3 | 160.1 | 504.8 | 375.6 |
| Hordaland | 1960 | 1284 | 307.9 | 219.4 | 304.8 | 253.4 | 612.7 | 472.8 |
| Sogn og Fjordane | 798 | 697 | 136.9 | 115.6 | 91.8 | 77.2 | 228.7 | 192.8 |
| Møre og Romsdal | 857 | 779 | 151.9 | 131.8 | 127.7 | 140.1 | 279.5 | 271.9 |
| Sør-Trøndelag | 1309 | 942 | 176.4 | 138.7 | 155.2 | 203.0 | 331.6 | 341.6 |
| Nord-Trøndelag | 560 | 446 | 77.6 | 65.6 | 109.9 | 93.5 | 187.5 | 159.1 |
| Nordland | 854 | 793 | 115.5 | 103.1 | 163.3 | 141.6 | 278.8 | 244.7 |
| Troms | 502 | 406 | 59.1 | 49.5 | 172.1 | 60.8 | 231.2 | 110.3 |
| Finnmark | 184 | 163 | 21.5 | 20.3 | 36.6 | 40.1 | 58.0 | 60.4 |

1) Tallene omfatter ikke bygg for jordbruk, skogbruk og fiske.

2) Det er brudd i statistikken fra januar 1991 pga. nye utarbeidingsrutiner.

Tabell 4. Bygg fullført januar-april. Bygg. 30 m2 og over. Fylke

| | Tallet på boliger | | Bruksareal til bolig | | Bruksareal til annet enn bolig 1) | | Bruksareal i alt 1) | |
|------------------------|-------------------|------|----------------------|-------|-----------------------------------|-------|---------------------|--------|
| | 1991 | 1992 | 1991 | 1992 | 1991 | 1992 | 1991 | 1992 |
| | 1 000 m2 | | | | | | | |
| I ALT 2) | 7261 | 5674 | 971.5 | 751.2 | 661.4 | 546.0 | 1632.8 | 1297.2 |
| Østfold | 403 | 193 | 48.2 | 27.7 | 31.2 | 17.3 | 79.4 | 45.0 |
| Akershus | 634 | 487 | 97.5 | 71.3 | 73.6 | 63.1 | 171.1 | 134.4 |
| Oslo 2) | 999 | 128 | 97.8 | 15.7 | 90.6 | 3.9 | 188.4 | 19.6 |
| Hedmark | 252 | 246 | 33.1 | 30.5 | 31.9 | 18.1 | 65.0 | 48.7 |
| Oppland | 275 | 231 | 37.2 | 29.6 | 33.3 | 26.2 | 70.5 | 55.8 |
| Buskerud | 354 | 407 | 49.8 | 53.4 | 49.3 | 42.1 | 99.1 | 95.5 |
| Vestfold | 351 | 463 | 42.9 | 54.1 | 17.7 | 30.8 | 60.5 | 85.0 |
| Telemark | 183 | 129 | 30.1 | 20.9 | 26.7 | 15.5 | 56.8 | 36.5 |
| Aust-Agder | 154 | 138 | 20.0 | 19.5 | 7.3 | 14.8 | 27.3 | 34.3 |
| Vest-Agder | 251 | 356 | 32.6 | 42.2 | 22.2 | 19.8 | 54.8 | 62.0 |
| Rogaland | 775 | 615 | 108.7 | 86.8 | 52.7 | 58.4 | 161.4 | 145.2 |
| Hordaland | 803 | 544 | 126.7 | 77.9 | 64.4 | 77.7 | 191.2 | 155.6 |
| Sogn og Fjordane | 203 | 147 | 32.2 | 25.8 | 18.7 | 11.5 | 50.8 | 37.3 |
| Møre og Romsdal | 305 | 404 | 45.7 | 46.3 | 40.4 | 22.8 | 86.1 | 69.1 |
| Sør-Trøndelag | 318 | 277 | 46.5 | 42.4 | 29.5 | 43.5 | 76.0 | 85.9 |
| Nord-Trøndelag | 305 | 187 | 42.0 | 24.3 | 27.4 | 35.9 | 69.4 | 60.2 |
| Nordland | 287 | 368 | 32.6 | 42.3 | 26.3 | 21.4 | 58.9 | 63.7 |
| Troms | 302 | 258 | 37.0 | 29.3 | 14.3 | 17.4 | 51.4 | 46.7 |
| Finnmark | 107 | 96 | 11.0 | 11.1 | 3.7 | 5.6 | 14.7 | 16.7 |

1) Tallene omfatter ikke bygg for jordbruk, skogbruk og fiske.

2) Tallene over byggevirksomheten i 1992 er for lave pga. registreringsproblemer i Oslo kommune.

(SU nr. 24, 1992)

Kvartalsvis nasjonalregnskap for 1. kvartal 1992

Fra 1. kvartal 1991 til 1. kvartal 1992 steg bruttonasjonalproduktet (BNP) målt i faste 1990-priser med 2,6 prosent. BNP for fastlands-Norge, dvs. utenom oljevirkosomhet og utenriks sjøfart, vokste med 1,3 prosent. Dette går frem av de foreløpige nasjonalregnskapstallene for 1. kvartal 1992. Ved bruk av vekstratene bør en ta hensyn til at påsken falt i 1. kvartal i fjor og i 2. kvartal i år.

Samlet innenlandsk anvendelse var 1,8 prosent lavere enn året før.

Privat konsum steg med 0,7 prosent og offentlig konsum steg med 4,1 prosent. Bruttoinvesteringer i alt gikk ned med 13,0 prosent, mens bruttoinvesteringer i fast kapital falt 7,9 prosent. Utenom investeringer i oljevirkosomhet og utenriks sjøfart var investeringene i fast kapital 3,5 prosent høyere i 1. kvartal 1992 enn i samme kvartal året før. Utenriksregnskapstallene er denne gangen mer usikre enn vanlig. Eksportveksten er anslått til 11,8 prosent og importveksten til 3,1 prosent.

Hovedstørrelser.

Prosentvis volumendring fra samme periode året før.

| | 1. kvartal 1992 |
|-----------------------------|--------------------|
| Privat konsum..... | 0,7 |
| Offentlig konsum..... | 4,1 |
| Bruttoinvesteringer..... | -13,0 |
| I fast kapital..... | -7,9 |
| Fastlands-Norge..... | 3,5 |
| Innenlandsk anvendelse..... | -1,8 |
| Eksport i alt..... | 11,8 |
| Import i alt..... | 3,1 |
| Bruttonasjonalprodukt..... | 2,6 |
| Fastlands-Norge..... | 1,3 |

Regnskapsarbeidet ble avsluttet 26. mai 1992.

En nærmere analyse av tallene er gitt i Økonomiske analyser nr. 5, 1992.

Tabell A1. Bruttoproduksjon, vareinnsats og bruttoprodukt. Mill. kr 1)

| | 1990* | 1991* | -----1991----- | | | | ---1992--- |
|--------------------------|---------|---------|----------------|--------|--------|--------|------------|
| | | | 1.kv. | 2.kv. | 3.kv. | 4.kv. | 1.kv.a) |
| Bruttoproduksjon | 1275807 | 1317111 | 320321 | 329753 | 324219 | 342819 | 325393 |
| Fastlands-Norge | 1101452 | 1127499 | 273606 | 281665 | 277761 | 294468 | 280400 |
| Vareinnsats | 614144 | 630379 | 151935 | 159842 | 152212 | 166391 | 157018 |
| Fastlands-Norge | 553357 | 562211 | 135397 | 143015 | 134550 | 149249 | 139582 |
| Bruttonasjonalprodukt .. | 661666 | 686732 | 168386 | 169912 | 172007 | 176428 | 168375 |
| Fastlands-Norge | 548098 | 565288 | 138209 | 138651 | 143211 | 145219 | 140819 |

1) Uoverensstemmelsene i tabellene skyldes maskinell avrunding.

a) Anslag tildels basert på framskrivninger.

REVISJONER AV DE KVARTALSVISE NASJONALREGNSKAPSTALLENE

De kvartalsvise nasjonalregnskapstallene kan bli endret for hvert nytt kvartal som beregnes og publiseres. Dette skyldes hovedsakelig:

i) Ny informasjon.

Det tas løpende inn ny informasjon om alle kvartalene i inneværende år. Særlig gjelder dette siste kvartal hvor datagrunnlaget er ufullstendig, og beregningene derfor i større grad er basert på anslag.

ii) Skifte av basisår.

I det kvartalsvise nasjonalregnskapet skiftes basisåret en gang om året.

iii) Avstemming mot årlig nasjonalregnskap.

Det kvartalsvise nasjonalregnskapet avstemmes mot de årlige nasjonalregnskapene etterhvert som disse publiseres. Denne avstemmingen medfører revisjoner av både sum 4 kvartaler og kvartalsmønsteret.

iv) Metodefórbædringer.

Det arbeides kontinuerlig med å forbedre metodene som benyttes i beregningsopplegget.

Tabell A2 (1.1). Bruttonasjonalprodukt etter anvendelse. Mill. kr 1)

| | 1990* | 1991* | -----1991----- | | | | ---1992--- |
|--------------------------|--------|--------|----------------|--------|--------|--------|------------|
| | | | 1.kv. | 2.kv. | 3.kv. | 4.kv. | |
| Bruttonasjonalprodukt .. | 661663 | 686730 | 168385 | 169911 | 172006 | 176427 | 168374 |
| Innenlandsk bruk av | | | | | | | |
| varer og tjenester | 612567 | 627272 | 151154 | 153575 | 155978 | 166564 | 153280 |
| Konsum | 476468 | 496005 | 116465 | 121074 | 123979 | 134488 | 121624 |
| Privat konsum | 337330 | 348722 | 82383 | 84073 | 87440 | 94826 | 85183 |
| Spesifisert innen- | | | | | | | |
| landsk konsum | 325138 | 338302 | 80343 | 82020 | 84461 | 91478 | 82559 |
| Konsum i utlandet, | | | | | | | |
| netto | 12192 | 10420 | 2040 | 2053 | 2979 | 3348 | 2624 |
| Offentlig konsum | 139139 | 147283 | 34081 | 37001 | 36539 | 39662 | 36441 |
| Statlig konsum | 56092 | 58375 | 12566 | 14995 | 14109 | 16704 | 13284 |
| Sivilt | 34070 | 36167 | 8444 | 9337 | 9384 | 9001 | 9049 |
| Forsvar | 22022 | 22208 | 4122 | 5658 | 4726 | 7703 | 4235 |
| Kommunalt konsum | 83047 | 88908 | 21515 | 22006 | 22429 | 22958 | 23158 |
| Bruttoinvestering | 136098 | 131267 | 34690 | 32501 | 32000 | 32076 | 31656 |
| Bruttoinvestering i | | | | | | | |
| fast kapital | 124620 | 126344 | 27869 | 32724 | 29924 | 35827 | 26262 |
| Næringsvirksomhet.... | 103197 | 102032 | 22737 | 27664 | 24079 | 27553 | 20716 |
| Oljevirksomhet | 16142 | 28671 | 3786 | 11203 | 7677 | 6004 | 4656 |
| Annen nærings- | | | | | | | |
| virksomhet | 87055 | 73362 | 18951 | 16460 | 16402 | 21549 | 16060 |
| Offentlig forvaltning | 21423 | 24312 | 5132 | 5060 | 5845 | 8274 | 5546 |
| Statlig | 9339 | 11357 | 2163 | 2084 | 2603 | 4507 | 2326 |
| Kommunal | 12083 | 12955 | 2969 | 2976 | 3242 | 3767 | 3219 |
| Lagerendring | 11478 | 4922 | 6820 | -223 | 2075 | -3750 | 5394 |
| Oljeplattformer | | | | | | | |
| under arbeid | 14411 | 11705 | 3825 | 1293 | 2383 | 4204 | 4825 |
| Annen lagerendring og | | | | | | | |
| statistiske avvik ... | -2933 | -6783 | 2995 | -1516 | -308 | -7954 | 570 |
| Eksport | 292760 | 308605 | 73506 | 80078 | 77205 | 77816 | 74734 |
| Råolje og naturgass ... | 88540 | 96704 | 24065 | 24317 | 22621 | 25701 | 23402 |
| Eksport ellers | 204220 | 211901 | 49441 | 55761 | 54584 | 52115 | 51332 |
| -Import | 243664 | 249147 | 56275 | 63742 | 61177 | 67953 | 59640 |

1) Uoverensstemmelsene i tabellene skyldes maskinell avrundning.

a) Anslag tildels basert på framskrivninger.

Tabell A3 (1.2). Bruttonasjonalprodukt etter anvendelse. Faste 1990-priser.
Mill. kr 1)

| | 1990* | 1991* | -----1991----- | | | | ---1992--- |
|--------------------------|--------|--------|----------------|--------|--------|--------|------------|
| | | | 1.kv. | 2.kv. | 3.kv. | 4.kv. | |
| Bruttonasjonalprodukt .. | 661665 | 673975 | 165490 | 166036 | 168681 | 173769 | 169860 |
| Innenlandsk bruk av | | | | | | | |
| varer og tjenester | 612570 | 609703 | 148818 | 149419 | 150521 | 160945 | 146196 |
| Konsum | 476469 | 478774 | 113780 | 117149 | 119077 | 128768 | 115703 |
| Privat konsum | 337330 | 336396 | 80409 | 81165 | 83962 | 90862 | 80959 |
| Spesifisert innen- | | | | | | | |
| landsk konsum | 325137 | 326988 | 78465 | 79363 | 81338 | 87821 | 78758 |
| Konsum i utlandet, | | | | | | | |
| netto | 12192 | 9408 | 1943 | 1801 | 2623 | 3040 | 2201 |
| Offentlig konsum | 139139 | 142378 | 33371 | 35985 | 35115 | 37906 | 34744 |
| Statlig konsum | 56092 | 56694 | 12422 | 14620 | 13581 | 16071 | 12733 |
| Sivilt | 34070 | 34983 | 8321 | 9074 | 8995 | 8592 | 8697 |
| Forsvar | 22022 | 21712 | 4101 | 5546 | 4586 | 7479 | 4036 |
| Kommunalt konsum | 83047 | 85683 | 20949 | 21365 | 21535 | 21835 | 22012 |
| Bruttoinvestering | 136101 | 130929 | 35038 | 32270 | 31445 | 32177 | 30493 |
| Bruttoinvestering i | | | | | | | |
| fast kapital | 124623 | 125885 | 28148 | 32637 | 29318 | 35782 | 25937 |
| Næringsvirksomhet.... | 103200 | 101067 | 22890 | 27464 | 23358 | 27354 | 20267 |
| Oljevirksomhet | 16142 | 27210 | 3700 | 10710 | 6943 | 5858 | 4503 |
| Annen nærings- | | | | | | | |
| virksomhet | 87058 | 73856 | 19190 | 16755 | 16415 | 21497 | 15764 |
| Offentlig forvaltning | 21423 | 24819 | 5258 | 5173 | 5960 | 8428 | 5670 |
| Statlig | 9339 | 11599 | 2215 | 2131 | 2660 | 4592 | 2380 |
| Kommunal | 12084 | 13220 | 3042 | 3042 | 3300 | 3836 | 3291 |
| Lagerendring | 11478 | 5044 | 6890 | -368 | 2127 | -3605 | 4556 |
| Oljeplattformer | | | | | | | |
| under arbeid | 14411 | 11521 | 3884 | 1272 | 2310 | 4056 | 4713 |
| Annen lagerendring og | | | | | | | |
| statistiske avvik ... | -2933 | -6478 | 3006 | -1639 | -183 | -7661 | -157 |
| Eksport | 292759 | 311099 | 73888 | 80026 | 77571 | 79615 | 82629 |
| Råolje og naturgass ... | 88540 | 103578 | 25372 | 26279 | 24483 | 27444 | 28968 |
| Eksport ellers | 204219 | 207520 | 48516 | 53746 | 53088 | 52171 | 53662 |
| -Import | 243664 | 246826 | 57216 | 63409 | 59411 | 66791 | 58966 |

1) Uoverensstemmelsene i tabellene skyldes maskinell avrunding.

a) Anslag tildels basert på framskrivninger.

Tabell A4 (1.5). Bruttonasjonalprodukt etter næring. Faste 1990-priser. Mill. kr. 1)

| | 1990* | 1991* | -----1991----- | | | | ---1992--- |
|---|--------|--------|----------------|--------|--------|--------|------------|
| | | | 1.kv. | 2.kv. | 3.kv. | 4.kv. | 1.kv.a) |
| Bruttonasjonalprodukt .. | 661668 | 673978 | 165491 | 166036 | 168681 | 173769 | 169860 |
| Næringsvirksomhet | 517614 | 525619 | 129976 | 129092 | 131940 | 134610 | 133048 |
| Primærnæringer | 19306 | 18699 | 3924 | 1698 | 9510 | 3566 | 3934 |
| Jordbruk | 11635 | 11002 | 1180 | -351 | 8223 | 1950 | 1434 |
| Skogbruk | 3987 | 3693 | 1657 | 965 | 254 | 817 | 1413 |
| Fiske og fangst, fiskeoppdrett | 3684 | 4003 | 1086 | 1084 | 1034 | 799 | 1088 |
| Oljevirkosmhet | 95171 | 106776 | 26724 | 26646 | 24809 | 28598 | 29481 |
| Råolje og naturgass | 87208 | 97942 | 24489 | 24431 | 22808 | 26214 | 27016 |
| Rørtransport | 7962 | 8834 | 2235 | 2215 | 2001 | 2383 | 2466 |
| Industri og bergverks- drift | 92375 | 91466 | 23068 | 23732 | 21093 | 23573 | 23777 |
| Bergverksdrift | 1787 | 1748 | 411 | 465 | 427 | 445 | 421 |
| Industri | 90588 | 89718 | 22657 | 23267 | 20666 | 23128 | 23356 |
| Skjermet industri | 26826 | 27233 | 6623 | 7134 | 6475 | 7001 | 6691 |
| Utekonkurrerende industri | 18983 | 18654 | 4840 | 4755 | 4428 | 4632 | 4771 |
| Hjemmekonkurrerende industri | 44779 | 43830 | 11194 | 11378 | 9763 | 11496 | 11893 |
| Elektrisitetforsyning | 25445 | 23287 | 7411 | 5523 | 4385 | 5968 | 6890 |
| Bygge- og anleggs- virkosmhet | 27568 | 26652 | 6128 | 6322 | 6668 | 7535 | 6003 |
| Varehandel | 64541 | 64464 | 14855 | 15882 | 15880 | 17847 | 15225 |
| Utenriks sjøfart og oljeboring | 18397 | 18756 | 4781 | 4725 | 4675 | 4576 | 4644 |
| Utenriks sjøfart ... | 16910 | 17160 | 4373 | 4325 | 4281 | 4181 | 4330 |
| Oljeboring | 1487 | 1597 | 408 | 400 | 394 | 395 | 314 |
| Samferdsel | 40645 | 41454 | 9926 | 11105 | 10917 | 9506 | 9763 |
| Boligtjenester | 32086 | 32415 | 8081 | 8098 | 8111 | 8125 | 8133 |
| Finansiell tjeneste- yting | 29207 | 27360 | 6903 | 6847 | 6825 | 6785 | 6680 |
| Annen nærings- virkosmhet | 72873 | 74290 | 18177 | 18515 | 19067 | 18531 | 18518 |
| Hotell- og restaurantdrift | 8760 | 8958 | 1983 | 2208 | 2788 | 1979 | 1995 |
| Forretningsmessig tjenesteyting og utleievirkosmhet ... | 31628 | 32195 | 8061 | 8061 | 8022 | 8051 | 8186 |
| Tjenesteyting ellers | 32485 | 33137 | 8133 | 8246 | 8257 | 8500 | 8337 |
| Offentlig forvaltning .. | 104149 | 107313 | 26444 | 27143 | 26606 | 27120 | 27434 |
| Statlig forvaltning .. | 31674 | 32006 | 7772 | 8385 | 7787 | 8061 | 8134 |
| Sivilt | 23163 | 23721 | 5746 | 6220 | 5802 | 5952 | 6109 |
| Forsvar | 8511 | 8285 | 2025 | 2165 | 1985 | 2109 | 2025 |
| Kommunal forvaltning . | 72475 | 75307 | 18672 | 18758 | 18819 | 19059 | 19300 |
| Korreksjonsposter | 39905 | 41046 | 9071 | 9801 | 10135 | 12039 | 9379 |
| Påløpt merverdi- og investeringsavgift ... | 57859 | 58074 | 13577 | 13981 | 14344 | 16172 | 13620 |
| Avgiftskorreksjoner .. | 7246 | 7277 | 1616 | 1842 | 1900 | 1919 | 1669 |
| Frie banktjenester ... | -25200 | -24305 | -6123 | -6023 | -6108 | -6052 | -5909 |
| MEMO: | | | | | | | |
| Fastlands-Norge | 548100 | 548445 | 133986 | 134666 | 139198 | 140595 | 135735 |
| Skjermede næringer . | 474880 | 476516 | 114798 | 116018 | 123293 | 122407 | 116149 |
| Utekonkurrerende næringer | 20770 | 20402 | 5250 | 5220 | 4855 | 5076 | 5192 |
| Hjemmekonkurrerende næringer | 52450 | 51527 | 13938 | 13428 | 11050 | 13112 | 14394 |

1) Uoverensstemmelsene i tabellene skyldes maskinell avrunding.

a) Anslag tildels basert på framskrivninger.

Tabell A5 (1.6). Produksjon og inntekt. Hovedrelasjoner. Mill. kr 1)

| | 1990* | 1991* | -----1991----- | | | | ---1992--- |
|--|--------|--------|----------------|--------|--------|--------|------------|
| | | | 1.kv. | 2.kv. | 3.kv. | 4.kv. | |
| Bruttonasjonalprodukt .. | 661663 | 686730 | 168385 | 169911 | 172006 | 176427 | 168374 |
| -Renter, aksjeutbytte m.v. til utlandet, netto | 17057 | 17504 | 8825 | 3719 | 1951 | 3009 | 9685 |
| Bruttonasjonalinntekt .. | 644606 | 669226 | 159560 | 166192 | 170055 | 173418 | 158689 |
| -Kapitalslit | 98764 | 100864 | 24996 | 25139 | 25286 | 25443 | 25443 |
| Nasjonalinntekt | 545842 | 568362 | 134565 | 141053 | 144769 | 147975 | 133246 |
| -Stønader til utlandet, netto | 8774 | 9553 | 1501 | 1781 | 1770 | 4501 | 2030 |
| Disponibel inntekt for Norge | 537068 | 558809 | 133064 | 139272 | 142999 | 143474 | 131216 |
| -Konsum i alt | 476468 | 496005 | 116465 | 121074 | 123979 | 134488 | 121624 |
| Sparing | 60599 | 62803 | 16599 | 18198 | 19020 | 8986 | 9592 |
| Disponibel realinntekt for Norge 2) | 537071 | 541369 | 130791 | 135038 | 137380 | 138160 | 124375 |

1) Uoverensstemmelsene i tabellene skyldes maskinell avrunding.

2) Deflatert med prisindeks (1990=100) for innenlandsk anvendelse ekskl. kapital-
slit.

a) Anslag tildels basert på framskrivninger.

Tabell A6. (1.12) Utenriksregnskap. Sammendrag. Mill. kr 1)

| | 1990* | 1991* | 1991 | | | | 1.kv.a) |
|---|--------|--------|--------|--------|--------|--------|---------|
| | | | 1.kv. | 2.kv. | 3.kv. | 4.kv. | |
| Driftsregnskap | | | | | | | |
| Eksport | 292761 | 308607 | 73507 | 80078 | 77206 | 77817 | 74734 |
| Varer | 215464 | 223237 | 54546 | 58045 | 53559 | 57087 | 55258 |
| Tjenester | 77297 | 85370 | 18961 | 22033 | 23647 | 20730 | 19476 |
| Import | 243663 | 249148 | 56275 | 63742 | 61177 | 67954 | 59640 |
| Varer | 171731 | 170153 | 39710 | 44804 | 38691 | 46947 | 40635 |
| Tjenester | 71932 | 78995 | 16565 | 18938 | 22486 | 21006 | 19005 |
| Eksportoverskudd | 49098 | 59459 | 17232 | 16336 | 16028 | 9863 | 15094 |
| Renter og stønader | | | | | | | |
| Fra utlandet | 27282 | 25894 | 6771 | 6208 | 6813 | 6102 | .. |
| Renter | 22876 | 20758 | 5832 | 5039 | 5107 | 4780 | .. |
| Aksjeutbytte mv. | 2371 | 2740 | 498 | 577 | 1092 | 574 | .. |
| Stønader | 2034 | 2396 | 441 | 593 | 614 | 748 | .. |
| Til utlandet | 53111 | 52951 | 17097 | 11708 | 10534 | 13611 | .. |
| Renter | 35353 | 31624 | 9020 | 7225 | 7500 | 7879 | .. |
| Aksjeutbytte mv. | 6950 | 9378 | 6135 | 2110 | 650 | 484 | .. |
| Stønader | 10808 | 11949 | 1942 | 2374 | 2384 | 5249 | .. |
| Rente- og stønadsoverskudd | -25830 | -27057 | -10327 | -5500 | -3721 | -7509 | -11715 |
| Overskudd på driftsregnskapet | 23269 | 32403 | 6906 | 10836 | 12308 | 2354 | 3379 |
| Netto endringer i fordringer og gjeld ikke forårsaket av transaksjoner mv. | | | | | | | |
| Tildelte spesielle trekkrettigheter i IMF | - | - | - | - | - | - | - |
| Netto omvurderinger av fordringer og gjeld pga. valutakursendringer | 14988 | -7729 | -5726 | -13254 | 4670 | 6582 | .. |
| Norges Banks fordringer på utlandet | -3242 | 4216 | 2193 | 4516 | -1041 | -1452 | .. |
| Andre bankinnskudd og kortsiktig lånegjeld | 7305 | -5131 | -3239 | -6276 | 2014 | 2370 | .. |
| Langsiktig lånegjeld | 19839 | -10181 | -8820 | -20063 | 7419 | 11283 | .. |
| Lån til utlandet | -8913 | 3366 | 4140 | 8568 | -3723 | -5619 | .. |
| Fordringer og gjeld ellers | .. | .. | .. | .. | .. | .. | .. |
| Andre omvurderinger ... | 1008 | 2808 | 706 | 381 | 620 | 1101 | .. |
| Nedgang i Norges nettogjeld..... | 39265 | 27482 | 1885 | -2038 | 17598 | 10037 | |
| Kapitalregnskap | | | | | | | |
| Netto inngang, langsiktige kapitaltransaksjoner..... | -5654 | 3581 | 4122 | -561 | -1147 | 1167 | |
| Netto inngang, kjente kortsiktige kapitaltransaksjoner..... | 856 | -34872 | -2969 | -8923 | -17083 | -5898 | |
| Netto inngang, andre kortsiktige kapitaltransaksjoner og statistiske avvik..... | -18471 | -1112 | -8058 | -1352 | 5922 | 2377 | |
| Netto kapitaltransaksjoner i alt..... | -23269 | -32403 | -6906 | -10836 | -12308 | -2354 | -3379 |
| Netto endringer i fordringer og gjeld forårsaket av valutakursendringer mv..... | -15996 | 4921 | 5021 | 12874 | -5290 | -7683 | |
| Oppgang i Norges nettogjeld..... | -39265 | -27482 | -1885 | 2038 | -17598 | -10037 | .. |

1) Uoverensstemmelsene i tabellene skyldes maskinell avrunding.

a) Anslag tildels basert på framskrivninger.

Tabell A7 (4.1). Bruttonasjonalprodukt etter anvendelse. Volum- og prisendringer i prosent

| | -----1991----- | | | | --1992-- | -----1991----- | | | | --1992-- |
|--------------------------|---|-------|-------|-------|----------|--|-------|-------|-------|----------|
| | 1.kv. | 2.kv. | 3.kv. | 4.kv. | 1.kv.a) | 1.kv. | 2.kv. | 3.kv. | 4.kv. | 1.kv.a) |
| | A. Prosentvis volumendring fra samme periode året før | | | | | B. Prosentvis prisendring fra samme periode året før | | | | |
| Bruttonasjonalprodukt .. | 1.9 | 3.2 | 1.9 | 0.5 | 2.6 | 4.4 | 6.6 | 2.1 | -4.4 | -2.6 |
| Innenlandsk bruk av | | | | | | | | | | |
| varer og tjenester | -0.9 | -1.0 | 0.1 | -0.1 | -1.8 | 3.3 | 3.4 | 3.1 | 1.8 | 3.2 |
| Konsum | 1.5 | -1.1 | 1.1 | 0.5 | 1.7 | 4.4 | 4.0 | 3.5 | 2.7 | 2.7 |
| Privat konsum | 0.5 | -2.1 | -0.4 | 0.8 | 0.7 | 4.2 | 4.1 | 3.6 | 2.8 | 2.7 |
| Spesifisert innen- | | | | | | | | | | |
| landsk konsum | 1.1 | -0.8 | 1.1 | 0.8 | 0.4 | 4.1 | 3.8 | 3.4 | 2.6 | 2.4 |
| Konsum i utlandet, | | | | | | | | | | |
| netto | -19.5 | -37.9 | -32.1 | 0.9 | 13.2 | 10.5 | 14.5 | 11.2 | 8.3 | 13.6 |
| Offentlig konsum | 4.1 | 1.2 | 4.7 | -0.2 | 4.1 | 4.9 | 3.7 | 3.1 | 2.3 | 2.7 |
| Statlig konsum | 7.2 | -1.1 | 6.8 | -5.5 | 2.5 | 4.0 | 3.1 | 2.8 | 2.4 | 3.1 |
| Sivilt | 6.3 | 0.9 | 10.2 | -5.5 | 4.5 | 4.5 | 3.5 | 3.1 | 2.7 | 2.5 |
| Forsvar | 9.0 | -4.1 | 0.6 | -5.5 | -1.6 | 3.0 | 2.4 | 2.2 | 2.0 | 4.4 |
| Kommunalt konsum | 2.3 | 2.8 | 3.5 | 4.0 | 5.1 | 5.4 | 4.2 | 3.4 | 2.2 | 2.4 |
| Bruttoinvestering | -7.9 | -0.7 | -3.4 | -2.5 | -13.0 | -0.2 | 1.5 | 1.4 | -1.6 | 4.9 |
| Bruttoinvestering i | | | | | | | | | | |
| fast kapital | -2.5 | 4.8 | 1.4 | 0.2 | -7.9 | -0.8 | 0.2 | 1.9 | 0.2 | 2.3 |
| Næringsvirksomhet.... | -4.4 | 5.0 | -2.9 | -5.9 | -11.5 | -0.4 | 0.7 | 2.8 | 0.8 | 2.9 |
| Oljevirksomhet | 8.4 | 181.1 | 59.3 | 28.5 | 21.7 | 5.2 | 4.4 | 9.3 | 1.8 | 1.1 |
| Annen nærings- | | | | | | | | | | |
| virksomhet | -6.5 | -25.0 | -16.6 | -12.2 | -17.9 | -1.4 | -1.8 | -0.1 | 0.5 | 3.2 |
| Offentlig forvaltning | 6.9 | 3.8 | 22.5 | 26.6 | 7.8 | -2.6 | -2.3 | -2.0 | -1.6 | 0.2 |
| Statlig | 14.2 | -0.1 | 39.3 | 36.8 | 7.4 | -2.6 | -2.3 | -2.2 | -1.6 | 0.1 |
| Kommunal | 2.1 | 6.7 | 11.7 | 16.2 | 8.2 | -2.6 | -2.2 | -1.8 | -1.5 | 0.2 |
| Lagerendring | .. | .. | .. | .. | .. | .. | .. | .. | .. | .. |
| Oljeplattformer | | | | | | | | | | |
| under arbeid | .. | .. | .. | .. | .. | .. | .. | .. | .. | .. |
| Annen lagerendring og | | | | | | | | | | |
| statistiske avvik ... | .. | .. | .. | .. | .. | .. | .. | .. | .. | .. |
| Eksport | 4.7 | 9.2 | 7.1 | 4.1 | 11.8 | 2.0 | 8.2 | 1.4 | -12.1 | -9.1 |
| Råolje og naturgass ... | 17.9 | 24.6 | 15.1 | 11.2 | 14.2 | 5.0 | 20.0 | -6.6 | -27.4 | -14.8 |
| Eksport ellers | -1.2 | 3.0 | 3.8 | 0.7 | 10.6 | 1.2 | 5.1 | 5.1 | -2.8 | -6.1 |
| -Import | -2.1 | 0.2 | 3.8 | 3.2 | 3.1 | -1.4 | 0.6 | 3.5 | 1.0 | 2.8 |

a) Anslag tildels basert på framskrivninger.

Tabell A8 (4.2). Bruttonasjonalprodukt etter næring. Volumendringer i prosent

| | -----1991----- | | | | --1992-- |
|---|----------------|-------|-------|-------|----------|
| | 1.kv. | 2.kv. | 3.kv. | 4.kv. | 1.kv.a) |
| A. Prosentvis volumendring fra samme periode året før | | | | | |
| Bruttonasjonalprodukt .. | 1.9 | 3.2 | 1.9 | 0.5 | 2.6 |
| Næringsvirksomhet | 1.6 | 3.6 | 1.6 | -0.4 | 2.4 |
| Primærnæringer | -3.3 | -8.8 | -2.6 | -1.6 | 0.3 |
| Jordbruk | -15.7 | 85.6 | -4.8 | 8.9 | 21.5 |
| Skogbruk | -3.9 | -7.7 | -14.6 | -11.2 | -14.8 |
| Fiske og fangst, fiskeoppdrett | 16.6 | 7.8 | 24.1 | -12.5 | 0.1 |
| Oljevirkosmhet | 12.8 | 14.8 | 14.6 | 7.5 | 10.3 |
| Råolje og naturgass | 13.0 | 14.7 | 14.9 | 7.5 | 10.3 |
| Rørtransport | 10.9 | 15.4 | 10.8 | 7.3 | 10.3 |
| Industri og bergverks- drift | -3.1 | 3.4 | -2.7 | -1.5 | 3.1 |
| Bergverksdrift | -3.8 | 2.7 | -4.2 | -3.6 | 2.4 |
| Industri | -3.1 | 3.4 | -2.7 | -1.4 | 3.1 |
| Skjernet industri | 1.7 | 4.8 | -0.4 | -0.1 | 1.0 |
| Utekonkurrerende industri | -1.2 | 0.0 | -4.0 | -1.8 | -1.4 |
| Hjemmekonkurrerende industri | -6.4 | 3.9 | -3.6 | -2.1 | 6.2 |
| Elektrisitetforsyning | 4.5 | -5.8 | -19.9 | -15.0 | -7.0 |
| Bygge- og anleggs- virksomhet | -7.7 | -6.6 | -0.4 | 0.9 | -2.0 |
| Varehandel | -1.2 | -1.1 | 1.0 | 0.7 | 2.5 |
| Utenriks sjøfart og oljeboring | 7.4 | 3.9 | -0.0 | -3.2 | -2.9 |
| Utenriks sjøfart ... | 4.8 | 2.0 | 1.3 | -2.1 | -1.0 |
| Oljeboring | 47.5 | 30.0 | -12.1 | -13.2 | -23.0 |
| Samferdsel | -0.7 | 11.2 | 6.2 | -8.5 | -1.6 |
| Boligtjenester | 1.7 | 1.2 | 0.8 | 0.4 | 0.6 |
| Finansiell tjeneste- yting | -6.8 | -4.9 | -6.9 | -6.7 | -3.2 |
| Annen nærings- virksomhet | 1.7 | 2.0 | 2.6 | 1.5 | 1.9 |
| Hotell- og restaurantdrift | 2.1 | 0.1 | 5.3 | 0.7 | 0.6 |
| Forretningsmessig tjenesteyting og utleievirkosmhet ... | 2.9 | 2.4 | 1.3 | 0.5 | 1.6 |
| Tjenesteyting ellers | 0.3 | 2.0 | 3.1 | 2.6 | 2.5 |
| Offentlig forvaltning .. | 3.7 | 2.7 | 2.2 | 3.6 | 3.7 |
| Statlig forvaltning .. | 3.4 | 1.4 | -1.7 | 1.2 | 4.7 |
| Sivilt | 4.1 | 1.5 | -0.3 | 4.5 | 6.3 |
| Forsvar | 1.6 | 1.2 | -5.8 | -7.1 | -0.0 |
| Kommunal forvaltning . | 3.8 | 3.4 | 3.9 | 4.6 | 3.4 |
| Korreksjonsposter | 2.5 | -0.7 | 5.9 | 3.6 | 3.4 |
| Påløpt merverdi- og investeringsavgift ... | -0.1 | -1.3 | 1.1 | 1.6 | 0.3 |
| Avgiftskorreksjoner .. | -3.5 | -4.3 | 9.5 | 0.4 | 3.2 |
| Frie banktjenester ... | -4.6 | -3.2 | -3.8 | -2.5 | -3.5 |
| MEMO: | | | | | |
| Fastlands-Norge | -0.2 | 1.1 | 0.0 | -0.7 | 1.3 |
| Skjermede næringer . | 0.5 | 0.9 | 0.3 | -0.3 | 1.2 |
| Utekonkurrerende næringer | -1.4 | 0.3 | -4.1 | -1.9 | -1.1 |
| Hjemmekonkurrerende næringer | -4.6 | 3.3 | -1.8 | -3.4 | 3.3 |

a) Anslag tildels basert på framskrivninger.

Tabell A9 (4.3). Privat konsum. Volum- og prisendringer i prosent

| | -----1991----- | | | | --1992-- | -----1991----- | | | | --1992-- |
|------------------------|---|-------|-------|-------|----------|--|-------|-------|-------|----------|
| | 1.kv. | 2.kv. | 3.kv. | 4.kv. | 1.kv.a) | 1.kv. | 2.kv. | 3.kv. | 4.kv. | 1.kv.a) |
| | A. Prosentvis volumendring fra samme periode året før | | | | | B. Prosentvis prisendring fra samme periode året før | | | | |
| Privat konsum | 0.5 | -2.1 | -0.4 | 0.8 | 0.7 | 4.2 | 4.1 | 3.6 | 2.8 | 2.7 |
| Spesifisert innen- | | | | | | | | | | |
| landsk konsum | 1.1 | -0.8 | 1.1 | 0.8 | 0.4 | 4.1 | 3.8 | 3.4 | 2.6 | 2.4 |
| Matvarer | 3.1 | -2.1 | 1.4 | 0.6 | 1.7 | 1.7 | 1.5 | 2.1 | 2.1 | 2.8 |
| Drikkevarer og | | | | | | | | | | |
| tobakk | 3.5 | -7.0 | 4.9 | 2.2 | -6.2 | 7.5 | 7.2 | 6.7 | 6.9 | 8.0 |
| Klær og skotøy | 3.7 | 1.0 | 1.2 | 2.8 | 0.5 | 2.7 | 2.5 | 2.1 | 2.7 | 1.3 |
| Bolig, lys og bren- | | | | | | | | | | |
| sel | 4.8 | 3.5 | -0.4 | -0.6 | -1.5 | 5.3 | 4.9 | 4.3 | 3.1 | 1.3 |
| Møbler og hushold- | | | | | | | | | | |
| ningsartikler | -3.5 | -0.8 | -1.1 | 1.4 | -1.0 | 3.0 | 2.3 | 2.5 | 1.4 | 0.3 |
| Helsepleie..... | 0.5 | 2.9 | 7.3 | 6.7 | 3.1 | 9.3 | 8.4 | 1.8 | 1.9 | 4.2 |
| Transport, post- og | | | | | | | | | | |
| teletjenester | -6.2 | -3.4 | -1.8 | -1.8 | 3.8 | 2.4 | 3.5 | 3.7 | 0.5 | 1.7 |
| Fritidssysler og ut- | | | | | | | | | | |
| danning | -1.6 | -2.4 | -0.7 | -1.2 | -0.4 | 4.5 | 3.7 | 3.6 | 3.7 | 2.9 |
| Andre varer og tje- | | | | | | | | | | |
| nester | 2.0 | 0.1 | 4.0 | 3.0 | 1.7 | 4.4 | 4.1 | 3.7 | 2.6 | 2.4 |
| Korreksjonsposter..... | -19.5 | -37.9 | -32.1 | 0.9 | 13.2 | 10.5 | 14.5 | 11.2 | 8.3 | 13.6 |
| Nordmenns konsum i | | | | | | | | | | |
| utlandet | -16.0 | -16.7 | -8.5 | 6.8 | 15.1 | 7.7 | 8.6 | 7.0 | 6.0 | 8.4 |
| Utlendingers konsum | | | | | | | | | | |
| i Norge | -12.0 | 5.9 | 16.6 | 15.6 | 17.0 | 4.7 | 5.0 | 4.8 | 3.1 | 3.1 |

a) Anslag tildels basert på framskrivninger.

Tabell A10 (4.5). Bruttoinvestering i fast kapital etter art og næring. Volum- og prisendringer i prosent

| | -1991- | | | | --1992-- | -1991- | | | | --1992-- |
|--|---|--------|--------|-------|----------|--|-------|-------|-------|----------|
| | 1.kv. | 2.kv. | 3.kv. | 4.kv. | 1.kv.a) | 1.kv. | 2.kv. | 3.kv. | 4.kv. | 1.kv.a) |
| | A. Prosentvis volumendring fra samme periode året før | | | | | B. Prosentvis prisendring fra samme periode året før | | | | |
| Bruttoinvestering i fast kapital | -2.5 | 4.8 | 1.4 | 0.2 | -7.9 | -0.8 | 0.2 | 1.9 | 0.2 | 2.3 |
| Beboelseshus, driftsbygg og andre anlegg 1) | -11.0 | -5.8 | -3.7 | 0.4 | -5.6 | -2.8 | -2.9 | -2.6 | -3.1 | -0.9 |
| Aktiverte utgifter til oljeboring og oljleting, olje- og gasserørledning | -14.2 | 119.6 | 122.5 | 52.2 | 61.4 | 9.7 | 6.4 | 10.3 | 1.7 | -2.4 |
| Skip og båter | 1.7 | -106.8 | -132.7 | 79.2 | -116.2 | 1.1 | 31.1 | -36.0 | 8.6 | -17.5 |
| Fly, biler mv. og rullende materiell ... | 1.6 | -6.1 | 9.2 | 29.9 | 75.1 | 2.1 | 3.4 | -1.5 | 3.5 | 7.5 |
| Oljeborerigger og -skip, oljeutvinningsplattformer mv. | 114.0 | 314.5 | -48.5 | -72.0 | -30.2 | -0.1 | 3.4 | 12.5 | 2.6 | 7.6 |
| Maskiner, redskap og inventar ellers | 8.8 | 2.1 | 6.7 | 4.1 | -3.1 | -1.9 | 0.4 | 1.4 | 3.0 | 5.9 |
| Næringsvirksomhet | -4.4 | 5.0 | -2.9 | -5.9 | -11.5 | -0.4 | 0.7 | 2.8 | 0.8 | 2.9 |
| Primærnæringer | -22.3 | -7.1 | -6.7 | -15.2 | 10.2 | -2.8 | -1.3 | -0.9 | 1.5 | 0.6 |
| Jordbruk | -8.0 | -9.0 | -9.7 | -10.1 | -5.0 | -2.2 | -1.0 | -0.8 | 1.2 | 3.4 |
| Skogbruk | -16.1 | -16.0 | -16.0 | -16.0 | -3.4 | -2.2 | -2.7 | -2.0 | -0.9 | 3.2 |
| Fiske og fangst, fiskeoppdrett | -53.7 | 14.2 | 23.0 | -34.9 | 79.0 | -4.4 | -1.4 | -0.5 | 3.9 | -5.8 |
| Oljevirksomhet | 8.4 | 181.1 | 59.3 | 28.5 | 21.7 | 5.2 | 4.4 | 9.3 | 1.8 | 1.1 |
| Råolje og naturgass | 17.1 | 138.7 | 8.9 | 31.0 | 17.6 | 5.1 | 3.7 | 8.7 | 1.8 | 1.1 |
| Rørtransport | -88.3 | 680.2 | 5694.8 | -11.2 | 476.3 | 9.3 | 6.0 | 9.8 | 1.2 | -2.4 |
| Industri og bergverksdrift | 16.3 | 17.1 | 10.1 | -11.3 | -12.5 | -2.1 | -0.9 | -0.5 | 0.8 | 3.2 |
| Bergverksdrift | -43.2 | -10.1 | 14.3 | -40.0 | 13.4 | -2.2 | -1.0 | -0.2 | 1.1 | 3.5 |
| Industri | 18.5 | 18.0 | 10.0 | -10.5 | -12.9 | -2.1 | -0.9 | -0.5 | 0.8 | 3.2 |
| Skjermet industri | -8.0 | -5.0 | -8.4 | 6.2 | 1.8 | -1.9 | -0.2 | -0.3 | 1.0 | 3.4 |
| Utekonkurrerende industri | 55.9 | 51.8 | 37.3 | -17.2 | -19.0 | -2.3 | -1.9 | -1.2 | -0.1 | 2.6 |
| Hjemmekonkurrerende industri | 7.6 | 1.7 | -4.3 | -15.0 | -14.8 | -2.0 | -0.1 | 0.3 | 1.5 | 3.8 |
| Elektrisitetsforsyning | -16.7 | -3.3 | -2.8 | 28.1 | 41.9 | -2.4 | -1.5 | -0.8 | -0.2 | 2.6 |
| Bygge- og anleggsvirksomhet | -9.6 | -4.9 | -1.9 | 2.0 | 5.3 | -1.9 | -0.4 | -0.4 | 0.9 | 3.3 |
| Varehandel | -6.9 | 2.5 | 1.0 | 2.7 | 20.2 | -0.7 | 1.7 | -1.6 | 2.3 | 3.8 |
| Utenriks sjøfart og oljeboring | 19.9 | -111.7 | -132.9 | -43.5 | -120.8 | 1.0 | 19.2 | -20.3 | 3.1 | -19.5 |
| Utenriks sjøfart ... | 7.2 | -112.0 | -154.2 | 92.2 | -122.0 | 1.2 | 18.5 | -24.2 | 8.4 | -18.2 |
| Oljeboring | -106.5 | 312.7 | -110.2 | -92.1 | 87.0 | -12.5 | 8.0 | -6.2 | 0.5 | 25.9 |
| Samferdsel | 8.6 | 2.2 | 11.2 | 24.4 | 44.8 | 0.1 | 1.1 | -0.2 | 1.7 | 6.8 |
| Boligtjenester | -24.5 | -25.0 | -26.6 | -25.7 | -24.2 | -2.8 | -2.9 | -2.6 | -3.0 | -0.9 |
| Finansiell tjenesteyting | -8.0 | -5.3 | -5.6 | -3.7 | -0.2 | -0.9 | 0.1 | 0.2 | 0.9 | 2.1 |
| Annen næringsvirksomhet | -27.6 | -23.9 | -22.3 | -19.0 | -17.8 | -3.4 | -2.9 | -2.6 | -2.6 | 0.6 |
| Hotell- og restaurantdrift | -4.6 | 3.6 | 6.7 | 6.8 | 22.7 | -1.4 | 1.4 | -0.3 | 2.5 | 4.8 |
| Utleie av forretningsbygg | -35.0 | -33.1 | -31.2 | -26.9 | -30.4 | -4.0 | -4.5 | -4.1 | -4.8 | -2.1 |
| Vannforsyning | 0.4 | 0.8 | 0.5 | 0.3 | 1.1 | -2.7 | -2.8 | -2.5 | -2.9 | -0.7 |
| Tjenesteyting ellers | -6.6 | -2.3 | -1.8 | -2.1 | 11.3 | -1.8 | 0.7 | 0.8 | 2.9 | 5.7 |
| Offentlig forvaltning .. | 6.9 | 3.8 | 22.5 | 26.6 | 7.8 | -2.6 | -2.3 | -2.0 | -1.6 | 0.2 |
| Statlig | 14.2 | -0.1 | 39.3 | 36.8 | 7.4 | -2.6 | -2.3 | -2.2 | -1.6 | 0.1 |
| Kommunal | 2.1 | 6.7 | 11.7 | 16.2 | 8.2 | -2.6 | -2.2 | -1.8 | -1.5 | 0.2 |
| MEMO: | | | | | | | | | | |
| Fastlands-Norge | -6.6 | -4.4 | -0.7 | 2.6 | 3.5 | -2.1 | -1.3 | -1.3 | -0.4 | 2.4 |
| Skjermede næringer . | -9.3 | -8.1 | -3.0 | 6.2 | 5.8 | -2.1 | -1.4 | -1.5 | -0.6 | 2.4 |
| Utekonkurrerende næringer | 45.8 | 47.1 | 36.0 | -18.7 | -17.7 | -2.3 | -1.8 | -1.2 | -0.1 | 2.6 |
| Hjemmekonkurrerende næringer | -5.0 | 0.7 | -2.9 | -17.2 | -5.7 | -2.4 | -0.6 | -0.0 | 1.6 | 2.0 |

1) Inkl. endring i husdyrbestand.

a) Anslag tildels basert på framskrivninger.

Tabell All (4.6). Eksport av varer og tjenester. Volum- og prisendringer i prosent

| | -----1991----- | | | | --1992-- | -----1991----- | | | | --1992-- |
|---|---|-------|-------|-------|----------|--|-------|-------|-------|----------|
| | 1.kv. | 2.kv. | 3.kv. | 4.kv. | 1.kv.a) | 1.kv. | 2.kv. | 3.kv. | 4.kv. | 1.kv.a) |
| | A. Prosentvis volumendring fra samme periode året før | | | | | B. Prosentvis prisendring fra samme periode året før | | | | |
| Eksport i alt | 4.7 | 9.2 | 7.1 | 4.1 | 11.8 | 2.0 | 8.2 | 1.4 | -12.1 | -9.1 |
| Varer | 6.2 | 10.6 | 7.1 | 4.4 | 14.1 | 2.2 | 8.2 | -2.3 | -16.6 | -11.2 |
| Råolje og naturgass fra Nordsjøen | 17.9 | 24.6 | 15.1 | 11.2 | 14.2 | 5.0 | 20.0 | -6.6 | -27.4 | -14.8 |
| Skip, nybygde | 113.6 | 15.5 | 167.4 | 6.2 | 149.3 | -0.0 | 3.1 | 1.6 | 3.4 | 4.3 |
| Skip, eldre | -46.7 | 13.3 | 39.4 | 116.3 | 150.6 | -0.8 | 1.7 | -7.0 | 3.7 | -19.8 |
| Oljeplattformer og moduler, nybygde | 115.7 | -36.8 | 97.4 | -62.0 | 420.7 | 1.0 | 1.7 | 1.9 | 3.7 | 3.9 |
| Oljeplattformer, eldre | .. | .. | .. | .. | .. | .. | .. | .. | .. | .. |
| Direkte eksport ved oljevirkosomhet | 1.3 | -55.0 | -12.5 | -1.2 | 198.3 | 7.0 | 6.7 | 10.0 | 2.9 | 1.0 |
| Andre varer | -1.0 | 0.3 | -5.7 | -5.7 | 4.9 | 1.1 | 3.0 | 1.6 | -6.7 | -8.7 |
| Produkter fra jordbruk, skogbruk og fiske | -5.9 | -9.4 | 11.3 | 4.9 | 23.1 | 2.5 | -3.6 | -6.6 | -4.8 | -9.0 |
| Bergverksprodukter | 10.8 | 0.7 | 7.6 | -33.2 | -12.5 | -2.5 | 3.9 | -5.1 | 1.6 | 4.7 |
| Industriprodukter . | -1.0 | 1.2 | -5.8 | -4.7 | 4.8 | 1.1 | 2.7 | 1.7 | -7.1 | -8.8 |
| Nærings- og nytelsesmidler .. | 21.1 | 26.2 | -2.7 | 7.7 | 1.6 | 5.2 | 7.1 | 6.5 | 6.7 | -1.8 |
| Grafiske produkter | 15.4 | 12.5 | 9.6 | 16.6 | -4.0 | 6.7 | 5.7 | 4.6 | 4.5 | 4.6 |
| Treforedlingsprodukter | 0.9 | -5.3 | 1.7 | 2.3 | -6.5 | -3.6 | -2.6 | -3.0 | -4.6 | -6.3 |
| Kjemiske råvarer | -1.2 | 5.3 | -4.7 | -6.8 | -4.1 | 1.4 | 1.8 | 4.7 | -9.4 | -8.5 |
| Raffinerte oljeprodukter | -5.8 | 2.4 | -13.3 | -35.3 | 16.1 | 13.1 | 17.1 | 4.5 | -29.9 | -24.0 |
| Metaller | -3.8 | -0.2 | -1.6 | 2.4 | 8.0 | -8.4 | -5.4 | -5.2 | -11.8 | -12.0 |
| Tekstil- og bekledningsvarer | 4.7 | 4.3 | 4.0 | 5.4 | 4.9 | -4.9 | 4.4 | 2.0 | 2.5 | 5.7 |
| Trevarer, møbler og innredninger . | -13.0 | -1.2 | 4.2 | 2.7 | 16.0 | 7.9 | 4.1 | 1.3 | -6.8 | -5.2 |
| Kjemiske og mineralske produkter | -6.4 | 7.0 | 5.2 | -4.0 | 14.9 | 9.7 | 7.2 | 2.9 | -8.6 | -11.2 |
| Andre verkstedprodukter | -1.7 | -9.8 | -18.2 | -11.7 | 0.2 | 1.8 | 4.2 | 6.8 | 2.4 | -1.9 |
| Elektrisk kraft ... | -5.5 | -44.9 | -82.5 | -82.6 | -52.6 | 13.4 | 101.0 | 132.8 | 68.0 | -15.1 |
| Tjenester | 0.4 | 5.3 | 7.3 | 3.1 | 5.0 | 1.6 | 8.5 | 10.8 | 2.9 | -2.2 |
| Brutto frakter ved skipsfart | 5.4 | 3.1 | 6.5 | -1.8 | -1.3 | -0.5 | 10.5 | 15.4 | 2.6 | -6.0 |
| Brutto inntekter ved oljeboring | 176.6 | 136.2 | 45.1 | 142.7 | 2.2 | 32.2 | 9.6 | 13.6 | 1.0 | -7.1 |
| Direkte eksport ved annen oljevirkosomhet | 10.1 | 17.2 | 3.7 | -3.1 | -23.9 | 3.2 | 11.7 | 15.3 | 4.7 | 4.8 |
| Eksport av rør-tjenester | 0.0 | 20.0 | -14.2 | 6.0 | 10.2 | 0.6 | 30.4 | 48.7 | 10.6 | 10.6 |
| Utlendingers konsum i Norge | -12.0 | 5.9 | 16.6 | 15.6 | 17.0 | 4.7 | 5.0 | 4.8 | 3.1 | 3.1 |
| Andre tjenester | -10.5 | 6.6 | 1.9 | 6.0 | 20.0 | 4.6 | 3.3 | 2.7 | 2.6 | 3.6 |

a) Anslag tildels basert på framskrivninger.

Tabell A12 (4.7). Import av varer og tjenester. Volum- og prisendringer i prosent

| | -----1991----- | | | | --1992-- | -----1991----- | | | | --1992-- |
|---|---|-------|--------|--------|----------|--|-------|-------|-------|----------|
| | 1.kv. | 2.kv. | 3.kv. | 4.kv. | 1.kv.a) | 1.kv. | 2.kv. | 3.kv. | 4.kv. | 1.kv.a) |
| | A. Prosentvis volumendring fra samme periode året før | | | | | B. Prosentvis prisendring fra samme periode året før | | | | |
| Import i alt | -2.1 | 0.2 | 3.8 | 3.2 | 3.1 | -1.4 | 0.6 | 3.5 | 1.0 | 2.8 |
| Varer | -2.2 | -0.7 | 0.9 | -0.6 | -0.5 | -3.1 | 0.3 | 1.7 | 0.2 | 2.9 |
| Skip, nybygde og eldre | -16.1 | -69.4 | -27.2 | 102.5 | -61.2 | 0.6 | -0.6 | -3.0 | 6.8 | -16.6 |
| Oljeplattformer og moduler, nybygde og eldre | 514.7 | 792.6 | -35.1 | -77.3 | -82.7 | -16.4 | -2.6 | 11.0 | 0.7 | 30.1 |
| Direkte import ved oljevirkosomhet | 87.6 | 681.9 | 818.4 | -51.5 | 8.8 | 3.1 | 11.6 | 15.2 | 4.6 | 4.8 |
| Andre varer | -2.8 | 2.3 | -0.1 | 0.4 | 6.1 | -3.2 | 0.4 | 1.0 | 0.1 | 3.6 |
| Produkter fra jordbruk, skogbruk og fiske | -3.6 | 5.9 | 0.2 | 0.4 | 12.3 | 1.2 | 0.9 | 2.7 | 3.4 | -2.8 |
| Råolje | 33.3 | 11.8 | -47.5 | 13.0 | -39.6 | -18.6 | 18.2 | -17.9 | -27.7 | -2.7 |
| Bergverksprodukter | -20.5 | -12.2 | 11.3 | 2.8 | -5.8 | -2.9 | -0.6 | -6.2 | -1.4 | 3.7 |
| Industriprodukter | -2.6 | 2.2 | -0.2 | -0.3 | 6.4 | -3.3 | 0.1 | 1.2 | 0.5 | 3.8 |
| Nærings- og nytelsesmidler . | -0.9 | 8.6 | 11.2 | -3.8 | 10.1 | 3.4 | 1.1 | 1.6 | 4.3 | 0.8 |
| Grafiske produkter | 2.3 | 3.8 | 5.0 | 10.9 | 10.3 | 5.1 | 3.0 | 6.9 | -5.6 | -4.0 |
| Treforedlingsprodukter | -0.5 | 10.3 | 3.0 | -3.8 | 4.0 | -0.4 | -1.1 | 1.0 | 1.9 | -1.4 |
| Kjemiske råvarer | 5.8 | -5.3 | 1.1 | -10.9 | -7.7 | -12.8 | 0.8 | -4.7 | -6.9 | -1.4 |
| Raffinerte oljeprodukter | -12.4 | -1.0 | -9.1 | -20.1 | -24.0 | 15.9 | 2.8 | -1.9 | -27.6 | -24.0 |
| Metaller | -6.3 | 6.9 | -7.2 | 4.1 | 12.6 | -17.7 | -3.1 | -1.6 | -1.8 | -1.7 |
| Tekstil- og bekleddingsvarer | -3.1 | 0.6 | 7.1 | 4.2 | 9.4 | -0.4 | 0.2 | 0.7 | 0.0 | 2.3 |
| Trevarer, møbler og innredninger | -14.0 | -2.1 | 0.6 | 2.4 | 11.9 | -0.2 | -1.8 | -0.4 | -2.4 | -2.7 |
| Kjemiske og mineralske produkter | -6.1 | 10.4 | 3.4 | 8.9 | 12.3 | 4.3 | 1.7 | 5.4 | -0.4 | 2.7 |
| Andre verkstedprodukter | 2.7 | 8.9 | 3.1 | -0.8 | 0.0 | -5.5 | -0.9 | 0.2 | 4.7 | 9.6 |
| Transportmidler mv. uten tilsvarende norsk produksjon | -15.9 | -31.0 | -33.9 | -13.5 | 38.4 | 2.8 | 3.1 | 4.8 | 2.6 | 7.9 |
| Elektrisk kraft .. | 5.6 | 154.1 | 1665.2 | 1449.3 | 435.0 | 7.4 | 11.8 | -0.4 | -20.1 | 13.5 |
| Tjenester | -1.9 | 2.4 | 9.4 | 13.5 | 12.1 | 3.1 | 1.1 | 6.8 | 2.8 | 2.3 |
| Brutto utgifter ved skipsfart | 4.7 | 1.9 | 8.3 | -1.7 | -1.7 | -0.4 | -8.5 | 5.2 | -0.3 | -2.3 |
| Brutto utgifter ved oljeboring | 115.8 | 129.4 | 53.6 | 9.5 | -10.2 | 3.4 | 12.0 | 15.6 | 5.0 | 4.8 |
| Direkte import ved annen oljevirkosomhet | 0.1 | 113.8 | 131.5 | 28.0 | 42.5 | 7.8 | 10.4 | 15.9 | 3.0 | 1.1 |
| Nordmenns konsum i utlandet | -15.3 | -16.1 | -8.3 | 6.4 | 14.5 | 7.7 | 8.6 | 7.0 | 6.1 | 8.4 |
| Andre tjenester | -2.3 | -1.9 | 15.3 | 44.0 | 29.2 | 3.4 | 3.7 | 3.5 | 3.1 | 3.0 |

a) Anslag tildels basert på framskrivninger.

Tabell A13 (5.2). Bruttoproduksjon etter næring. Faste 1990-priser. Mill. kr 1)

| | 1990* | 1991* | -----1991----- | | | | ---1992--- |
|--|---------|---------|----------------|--------|--------|--------|------------|
| | | | 1.kv. | 2.kv. | 3.kv. | 4.kv. | |
| Bruttoproduksjon | 1275808 | 1291998 | 316293 | 323128 | 316447 | 336130 | 323473 |
| Næringsvirksomhet | 1053068 | 1063417 | 262928 | 266668 | 260120 | 273701 | 268373 |
| Primærnæringer | 43436 | 43361 | 9205 | 10033 | 15964 | 8158 | 9019 |
| Jordbruk | 28064 | 27400 | 4111 | 5752 | 12658 | 4879 | 4205 |
| Skogbruk | 4643 | 4301 | 1930 | 1124 | 295 | 951 | 1645 |
| Fiske og fangst, fiskeoppdrett | 10730 | 11661 | 3164 | 3157 | 3011 | 2328 | 3169 |
| Oljevirkosomhet | 122900 | 137903 | 34511 | 34411 | 32049 | 36932 | 38071 |
| Råolje og naturgass | 113762 | 127764 | 31945 | 31869 | 29753 | 34196 | 35241 |
| Rørtransport | 9138 | 10139 | 2566 | 2542 | 2296 | 2735 | 2830 |
| Industri og bergverks- drift | 324166 | 322800 | 81627 | 84268 | 74194 | 82711 | 84527 |
| Bergverksdrift | 4447 | 4349 | 1023 | 1157 | 1062 | 1107 | 1047 |
| Industri | 319719 | 318451 | 80604 | 83110 | 73132 | 81605 | 83480 |
| Skjermet industri | 96467 | 98615 | 23847 | 26426 | 23184 | 25159 | 24213 |
| Utekonkurrerende industri | 82020 | 80344 | 21111 | 20576 | 18749 | 19908 | 20763 |
| Hjemmekonkurrerende industri | 141232 | 139491 | 35646 | 36109 | 31199 | 36537 | 38504 |
| Elektrisitetforsyning | 52702 | 48233 | 15349 | 11439 | 9083 | 12362 | 14272 |
| Bygge- og anleggs- virkosomhet | 80364 | 77694 | 17862 | 18430 | 19437 | 21965 | 17498 |
| Varehandel | 103934 | 103810 | 23921 | 25576 | 25573 | 28740 | 24517 |
| Utenriks sjøfart og oljeboring | 51455 | 53115 | 13294 | 13401 | 13570 | 12850 | 12972 |
| Utenriks sjøfart ... | 48271 | 49697 | 12421 | 12545 | 12727 | 12004 | 12300 |
| Oljeboring | 3184 | 3418 | 873 | 856 | 843 | 846 | 672 |
| Samferdsel | 72378 | 74604 | 17358 | 18726 | 18707 | 19813 | 17458 |
| Boligtjenester | 41627 | 42054 | 10484 | 10506 | 10524 | 10540 | 10552 |
| Finansiell tjeneste- yting | 44155 | 41679 | 10516 | 10431 | 10397 | 10336 | 10177 |
| Annen nærings- virkosomhet | 115952 | 118166 | 28801 | 29448 | 30623 | 29294 | 29311 |
| Hotell- og restaurantdrift | 18461 | 18877 | 4179 | 4652 | 5876 | 4171 | 4204 |
| Forretningsmessig tjenesteyting og utleievirkosomhet ... | 52824 | 53772 | 13463 | 13463 | 13399 | 13447 | 13672 |
| Tjenesteyting ellers | 44666 | 45516 | 11160 | 11333 | 11348 | 11676 | 11435 |
| Offentlig forvaltning .. | 157638 | 163230 | 38171 | 40637 | 40084 | 44338 | 39812 |
| Statlig forvaltning .. | 61740 | 62712 | 13483 | 15748 | 14957 | 18525 | 14031 |
| Sivilt | 38130 | 39429 | 9186 | 9986 | 9896 | 10361 | 9752 |
| Forsvar | 23610 | 23284 | 4297 | 5762 | 5060 | 8164 | 4279 |
| Kommunal forvaltning . | 95898 | 100517 | 24688 | 24889 | 25127 | 25813 | 25781 |
| Korreksjonsposter | 65102 | 65351 | 15194 | 15824 | 16243 | 18091 | 15288 |
| Påløpt merverdi- og investeringsavgift ... | 57859 | 58074 | 13577 | 13981 | 14344 | 16172 | 13620 |
| Avgiftskorreksjoner .. | 7243 | 7277 | 1616 | 1842 | 1900 | 1919 | 1669 |
| MEMO: | | | | | | | |
| Fastlands-Norge | 1101454 | 1100981 | 268488 | 275316 | 270828 | 286349 | 272430 |
| Skjermede næringer . | 858382 | 860835 | 205613 | 213193 | 216511 | 225517 | 207302 |
| Utekonkurrerende næringer | 86467 | 84694 | 22134 | 21733 | 19811 | 21015 | 21810 |
| Hjemmekonkurrerende næringer | 156604 | 155452 | 40740 | 40390 | 34505 | 39816 | 43317 |

1) Uoverensstemmelsene i tabellene skyldes maskinell avrunding.

a) Anslag tildels basert på framskrivninger.

Tabell A14 (5.4). Vareinnsats etter næring. Faste 1990-priser. Mill. kr 1)

| | 1990* | 1991* | -----1991----- | | | | ---1992--- |
|---|--------|--------|----------------|--------|--------|--------|------------|
| | | | 1.kv. | 2.kv. | 3.kv. | 4.kv. | |
| Vareinnsats | 614142 | 618020 | 150802 | 157092 | 147766 | 162361 | 153613 |
| Næringsvirksomhet | 535453 | 537798 | 132952 | 137575 | 128180 | 139091 | 135326 |
| Primærnæringer | 24130 | 24662 | 5281 | 8335 | 6454 | 4592 | 5084 |
| Jordbruk | 16429 | 16398 | 2930 | 6103 | 4435 | 2929 | 2771 |
| Skogbruk | 656 | 607 | 273 | 159 | 42 | 134 | 232 |
| Fiske og fangst, fiskeoppdrett | 7046 | 7657 | 2078 | 2073 | 1977 | 1529 | 2081 |
| Oljevirksomhet | 27729 | 31126 | 7787 | 7766 | 7240 | 8334 | 8590 |
| Råolje og naturgass | 26553 | 29822 | 7456 | 7439 | 6945 | 7982 | 8226 |
| Rørtransport | 1176 | 1305 | 330 | 327 | 295 | 352 | 364 |
| Industri og bergverks- drift | 231791 | 231334 | 58559 | 60535 | 53101 | 59139 | 60750 |
| Bergverksdrift | 2660 | 2602 | 612 | 692 | 635 | 662 | 626 |
| Industri | 229131 | 228733 | 57947 | 59843 | 52466 | 58477 | 60124 |
| Skjermet industri | 69641 | 71382 | 17223 | 19292 | 16709 | 18159 | 17522 |
| Utekonkurrerende industri | 63037 | 61690 | 16272 | 15821 | 14321 | 15277 | 15991 |
| Hjemmekonkurrerende industri | 96453 | 95661 | 24452 | 24731 | 21437 | 25041 | 26610 |
| Elektrisitetsforsyning | 27256 | 24945 | 7938 | 5916 | 4698 | 6393 | 7381 |
| Bygge- og anleggs- virksomhet | 52796 | 51042 | 11735 | 12108 | 12769 | 14430 | 11496 |
| Varehandel | 39393 | 39346 | 9067 | 9694 | 9693 | 10893 | 9293 |
| Utenriks sjøfart og oljeboring | 33057 | 34358 | 8514 | 8676 | 8896 | 8273 | 8328 |
| Utenriks sjøfart ... | 31361 | 32537 | 8048 | 8220 | 8446 | 7823 | 7970 |
| Oljeboring | 1696 | 1821 | 465 | 456 | 449 | 451 | 358 |
| Samferdsel | 31733 | 33150 | 7432 | 7621 | 7790 | 10307 | 7695 |
| Boligtjenester | 9541 | 9639 | 2403 | 2408 | 2412 | 2416 | 2418 |
| Finansiell tjeneste- yting | 14947 | 14320 | 3613 | 3584 | 3572 | 3551 | 3496 |
| Annen nærings- virksomhet | 43079 | 43876 | 10624 | 10933 | 11555 | 10763 | 10794 |
| Hotell- og restaurantdrift | 9701 | 9920 | 2196 | 2445 | 3088 | 2192 | 2209 |
| Forretningsmessig tjenesteyting og utleievirksomhet ... | 21196 | 21577 | 5402 | 5402 | 5376 | 5396 | 5486 |
| Tjenesteyting ellers | 12182 | 12379 | 3026 | 3086 | 3091 | 3175 | 3098 |
| Offentlig forvaltning .. | 53488 | 55917 | 11727 | 13493 | 13478 | 17218 | 12378 |
| Statlig forvaltning .. | 30066 | 30707 | 5711 | 7362 | 7169 | 10464 | 5897 |
| Sivilt | 14967 | 15708 | 3439 | 3765 | 4094 | 4409 | 3643 |
| Forsvar | 15099 | 14999 | 2272 | 3597 | 3075 | 6055 | 2254 |
| Kommunal forvaltning . | 23423 | 25210 | 6016 | 6131 | 6308 | 6754 | 6480 |
| Korreksjonsposter | 25200 | 24305 | 6123 | 6023 | 6108 | 6052 | 5909 |
| Frie banktjenester ... | 25200 | 24305 | 6123 | 6023 | 6108 | 6052 | 5909 |
| MEMO: | | | | | | | |
| Fastlands-Norge | 553356 | 552536 | 134502 | 140650 | 131630 | 145754 | 136695 |
| Skjermede næringer . | 383504 | 384319 | 90815 | 97175 | 93219 | 103110 | 91153 |
| Utekonkurrerende næringer | 65697 | 64291 | 16884 | 16513 | 14956 | 15939 | 16618 |
| Hjemmekonkurrerende næringer | 104155 | 103925 | 26803 | 26962 | 23456 | 26704 | 28924 |

1) Uoverensstemmelsene i tabellene skyldes maskinell avrunding.

a) Anslag tildels basert på framskrivninger.

Tabell A15 (6.1). Privat konsum. Mill. kr 1)

| | 1990* | 1991* | -----1991----- | | | | ---1992--- |
|------------------------|--------|--------|----------------|-------|-------|-------|------------|
| | | | 1.kv. | 2.kv. | 3.kv. | 4.kv. | 1.kv.a) |
| Privat konsum | 337331 | 348723 | 82384 | 84073 | 87440 | 94826 | 85183 |
| Spesifisert innen- | | | | | | | |
| landsk konsum | 325139 | 338303 | 80343 | 82020 | 84461 | 91478 | 82560 |
| Matvarer | 61754 | 63327 | 14831 | 15343 | 15826 | 17327 | 15496 |
| Drikkevarer og | | | | | | | |
| tobakk | 22965 | 24761 | 5361 | 6039 | 6286 | 7075 | 5431 |
| Klær og skotøy | 25150 | 26333 | 5574 | 6380 | 6235 | 8144 | 5674 |
| Bolig, lys og bren- | | | | | | | |
| sel | 63215 | 67191 | 18173 | 16047 | 15177 | 17793 | 18138 |
| Møbler og hushold- | | | | | | | |
| ningsartikler | 23335 | 23644 | 5437 | 5408 | 5761 | 7037 | 5400 |
| Helsepleie..... | 15464 | 16980 | 4278 | 4145 | 4129 | 4428 | 4598 |
| Transport, post- og | | | | | | | |
| teletjenester | 43263 | 42897 | 10028 | 10949 | 11093 | 10828 | 10591 |
| Fritidssysler og ut- | | | | | | | |
| danning | 29393 | 30076 | 6896 | 7318 | 7660 | 8202 | 7064 |
| Andre varer og tje- | | | | | | | |
| nester | 40599 | 43092 | 9763 | 10391 | 12294 | 10644 | 10168 |
| Korreksjonsposter..... | 12192 | 10420 | 2040 | 2053 | 2979 | 3348 | 2624 |
| Nordmenns konsum i | | | | | | | |
| utlandet | 22643 | 22219 | 3930 | 5039 | 7427 | 5823 | 4904 |
| Utlendingers konsum | | | | | | | |
| i Norge | -10451 | -11799 | -1890 | -2986 | -4448 | -2475 | -2281 |

1) Uoverensstemmelsene i tabellene skyldes maskinell avrunding.

a) Anslag tildels basert på framskrivninger.

Tabell A16 (6.2). Privat konsum. Faste 1990-priser. Mill. kr 1)

| | 1990* | 1991* | -----1991----- | | | | ---1992--- |
|------------------------|--------|--------|----------------|-------|-------|-------|------------|
| | | | 1.kv. | 2.kv. | 3.kv. | 4.kv. | |
| Privat konsum | 337331 | 336398 | 80409 | 81165 | 83962 | 90862 | 80959 |
| Spesifisert innen- | | | | | | | |
| landsk konsum | 325139 | 326989 | 78466 | 79364 | 81339 | 87822 | 78759 |
| Matvarer | 61754 | 62181 | 14753 | 15167 | 15372 | 16890 | 15001 |
| Drikkevarer og | | | | | | | |
| tobakk | 22965 | 23128 | 5030 | 5646 | 5866 | 6586 | 4719 |
| Klær og skotøy | 25150 | 25695 | 5633 | 6169 | 6189 | 7704 | 5660 |
| Bolig, lys og bren- | | | | | | | |
| sel | 63215 | 64381 | 17548 | 15354 | 14499 | 16979 | 17293 |
| Møbler og hushold- | | | | | | | |
| ningsartikler | 23335 | 23126 | 5339 | 5288 | 5627 | 6873 | 5284 |
| Helsepleie..... | 15464 | 16124 | 4092 | 3948 | 3909 | 4174 | 4220 |
| Transport, post- og | | | | | | | |
| teletjenester | 43263 | 41843 | 9868 | 10678 | 10742 | 10556 | 10246 |
| Fritidssysler og ut- | | | | | | | |
| danning | 29393 | 28962 | 6697 | 7056 | 7356 | 7853 | 6668 |
| Andre varer og tje- | | | | | | | |
| nester | 40599 | 41549 | 9506 | 10056 | 11778 | 10208 | 9666 |
| Korreksjonsposter..... | 12192 | 9408 | 1943 | 1801 | 2623 | 3040 | 2201 |
| Nordmenns konsum i | | | | | | | |
| utlandet | 22643 | 20687 | 3779 | 4670 | 6852 | 5387 | 4349 |
| Utlendingers konsum | | | | | | | |
| i Norge | -10451 | -11279 | -1836 | -2869 | -4228 | -2347 | -2148 |

1) Uoverensstemmelsene i tabellene skyldes maskinell avrunding.

a) Anslag tildels basert på framskrivninger.

Tabell A17 (6.9). Bruttoinvestering i fast kapital etter art og næring. Mill. kr 1)

| | 1990* | 1991* | -----1991----- | | | | ---1992--- |
|---|--------|--------|----------------|-------|-------|-------|------------|
| | | | 1.kv. | 2.kv. | 3.kv. | 4.kv. | |
| Bruttoinvestering i fast kapital | 124620 | 126344 | 27869 | 32724 | 29924 | 35827 | 26262 |
| Beboelseshus, driftsbygg og andre anlegg 2) | 60926 | 56269 | 13015 | 13487 | 14006 | 15761 | 12172 |
| Aktiverede utgifter til oljeboring og oljefleting, olje- og gasserørledning | 9829 | 17858 | 2152 | 5766 | 5647 | 4292 | 3390 |
| Skip og båter | 9388 | 5095 | 3267 | -368 | -182 | 2378 | -436 |
| Fly, biler mv. og rullende materiell ... | 8601 | 9526 | 2099 | 2206 | 2258 | 2962 | 3951 |
| Oljeborerigger og -skip, oljeutvinningsplattformer mv. | 9184 | 9243 | 1247 | 5116 | 1490 | 1389 | 936 |
| Maskiner, redskap og inventar ellers | 26691 | 28353 | 6087 | 6517 | 6705 | 9044 | 6248 |
| Næringsvirksomhet | 103198 | 102033 | 22737 | 27664 | 24079 | 27553 | 20716 |
| Primærnæringer | 5006 | 4385 | 691 | 1408 | 1266 | 1020 | 767 |
| Jordbruk | 3590 | 3236 | 527 | 992 | 937 | 779 | 517 |
| Skogbruk | 568 | 467 | 41 | 194 | 136 | 96 | 41 |
| Fiske og fangst, fiskeoppdrett | 848 | 683 | 124 | 221 | 193 | 145 | 209 |
| Oljevirkosomhet | 16142 | 28671 | 3786 | 11203 | 7677 | 6004 | 4656 |
| Råolje og naturgass | 15251 | 23385 | 3751 | 8699 | 5177 | 5757 | 4459 |
| Rørtransport | 891 | 5286 | 35 | 2504 | 2500 | 247 | 197 |
| Industri og bergverksdrift | 14697 | 15488 | 3286 | 4079 | 3837 | 4286 | 2970 |
| Bergverksdrift | 400 | 306 | 55 | 90 | 85 | 76 | 65 |
| Industri | 14296 | 15182 | 3231 | 3989 | 3752 | 4211 | 2905 |
| Skjermet industri | 3631 | 3524 | 714 | 817 | 742 | 1251 | 751 |
| Utekonkurrerende industri | 5097 | 6307 | 1346 | 1823 | 1705 | 1433 | 1119 |
| Hjemmekonkurrerende industri | 5569 | 5351 | 1171 | 1349 | 1305 | 1527 | 1035 |
| Elektrisitetforsyning | 5960 | 6094 | 1028 | 1346 | 1470 | 2250 | 1496 |
| Bygge- og anleggsvirksomhet | 2272 | 2187 | 483 | 509 | 572 | 623 | 525 |
| Varehandel | 4731 | 4750 | 1069 | 1213 | 1144 | 1323 | 1334 |
| Utenriks sjøfart og oljeboring | 12483 | 4846 | 3188 | -551 | -382 | 2592 | -533 |
| Utenriks sjøfart ... | 8752 | 4621 | 3171 | -562 | -317 | 2329 | -572 |
| Oljeboring | 3730 | 225 | 17 | 11 | -66 | 263 | 39 |
| Samferdsel | 10233 | 11561 | 2756 | 2523 | 2638 | 3643 | 4261 |
| Bolitjenester | 18895 | 13696 | 3754 | 3411 | 3282 | 3248 | 2819 |
| Finansiell tjenesteyting | 4264 | 4025 | 1000 | 1004 | 1010 | 1011 | 1019 |
| Annen næringsvirksomhet | 8515 | 6330 | 1696 | 1517 | 1565 | 1552 | 1403 |
| Hotell- og restaurantdrift | 191 | 199 | 41 | 51 | 60 | 48 | 53 |
| Utleie av forretningsbygg | 6147 | 4008 | 1149 | 934 | 969 | 956 | 783 |
| Vannforsyning | 660 | 645 | 159 | 161 | 159 | 166 | 160 |
| Tjenesteyting ellers | 1516 | 1478 | 346 | 371 | 377 | 383 | 408 |
| Offentlig forvaltning .. | 21423 | 24312 | 5132 | 5061 | 5845 | 8274 | 5546 |
| Statlig | 9339 | 11357 | 2163 | 2084 | 2603 | 4507 | 2326 |
| Kommunal | 12083 | 12955 | 2969 | 2976 | 3242 | 3767 | 3219 |
| MEMO: | | | | | | | |
| Fastlands-Norge | 95995 | 92827 | 20895 | 22072 | 22629 | 27231 | 22139 |
| Skjermede næringer . | 83514 | 79713 | 18158 | 18394 | 19206 | 23955 | 19671 |
| Utekonkurrerende næringer | 5497 | 6613 | 1402 | 1913 | 1790 | 1508 | 1184 |
| Hjemmekonkurrerende næringer | 6985 | 6501 | 1335 | 1764 | 1634 | 1768 | 1284 |

1) Uoverensstemmelsene i tabellene skyldes maskinell avrunding.

2) Inkl. endring i husdyrbestand.

a) Anslag tildels basert på framskrivninger.

Tabell A18 (6.10). Bruttoinvestering i fast kapital etter art og næring.
 Faste 1990-priser. Mill. kr 1)

| | 1990* | 1991* | -----1991----- | | | | ---1992--- |
|--|--------|--------|----------------|-------|-------|-------|------------|
| | | | 1.kv. | 2.kv. | 3.kv. | 4.kv. | |
| Bruttoinvestering i fast kapital | 124623 | 125885 | 28148 | 32637 | 29318 | 35782 | 25937 |
| Beboelseshus, driftsbygg og andre anlegg 2) | 60926 | 57931 | 13355 | 13890 | 14396 | 16291 | 12609 |
| Aktiverte utgifter til oljeboring og oljleting, olje- og gasserledning | 9829 | 16633 | 2029 | 5362 | 5053 | 4189 | 3275 |
| Skip og båter | 9391 | 4931 | 3190 | -278 | -288 | 2308 | -516 |
| Fly, biler mv. og rullende materiell ... | 8601 | 9330 | 2092 | 2188 | 2227 | 2823 | 3663 |
| Oljeborerigger og -skip, oljeutvinningsplattformer mv. | 9184 | 8975 | 1279 | 5020 | 1338 | 1338 | 892 |
| Maskiner, redskap og inventar ellers | 26691 | 28085 | 6204 | 6455 | 6593 | 8833 | 6013 |
| Næringsvirksomhet | 103201 | 101067 | 22890 | 27465 | 23358 | 27354 | 20267 |
| Primærnæringer | 5007 | 4421 | 707 | 1423 | 1277 | 1013 | 780 |
| Jordbruk | 3590 | 3256 | 538 | 1001 | 944 | 773 | 511 |
| Skogbruk | 568 | 477 | 42 | 200 | 139 | 97 | 40 |
| Fiske og fangst, fiskeoppdrett | 848 | 688 | 127 | 223 | 194 | 143 | 228 |
| Oljevirkosomhet | 16142 | 27210 | 3700 | 10710 | 6943 | 5858 | 4503 |
| Råolje og naturgass | 15251 | 22370 | 3667 | 8381 | 4706 | 5617 | 4313 |
| Rørtransport | 891 | 4840 | 33 | 2329 | 2237 | 241 | 190 |
| Industri og bergverksdrift | 14696 | 15578 | 3354 | 4109 | 3846 | 4269 | 2936 |
| Bergverksdrift | 400 | 307 | 57 | 91 | 85 | 75 | 64 |
| Industri | 14296 | 15271 | 3297 | 4019 | 3761 | 4194 | 2872 |
| Skjermet industri | 3631 | 3530 | 727 | 819 | 740 | 1243 | 740 |
| Utekonkurrerende industri | 5097 | 6392 | 1376 | 1852 | 1723 | 1441 | 1115 |
| Hjemmekonkurrerende industri | 5569 | 5350 | 1194 | 1348 | 1298 | 1510 | 1017 |
| Elektrisitetsforsyning | 5960 | 6157 | 1052 | 1364 | 1481 | 2261 | 1492 |
| Bygge- og anleggsvirksomhet | 2272 | 2195 | 492 | 512 | 571 | 620 | 518 |
| Varehandel | 4731 | 4725 | 1083 | 1210 | 1138 | 1294 | 1301 |
| Utenriks sjøfart og oljeboring | 12486 | 4678 | 3115 | -458 | -499 | 2520 | -647 |
| Utenriks sjøfart ... | 8755 | 4464 | 3096 | -470 | -424 | 2262 | -682 |
| Oljeboring | 3730 | 214 | 19 | 12 | -75 | 258 | 35 |
| Samferdsel | 10233 | 11470 | 2775 | 2518 | 2616 | 3560 | 4017 |
| Boligtjenester | 18895 | 14093 | 3851 | 3512 | 3373 | 3357 | 2919 |
| Finansiell tjenesteyting | 4264 | 4021 | 1009 | 1002 | 1006 | 1004 | 1007 |
| Annen næringsvirksomhet | 8515 | 6519 | 1752 | 1563 | 1606 | 1598 | 1441 |
| Hotell- og restaurantdrift ... | 192 | 198 | 42 | 50 | 59 | 47 | 51 |
| Utleie av forretningsbygg | 6147 | 4190 | 1194 | 979 | 1011 | 1006 | 831 |
| Vannforsyning | 660 | 663 | 163 | 165 | 164 | 171 | 165 |
| Tjenesteyting ellers | 1516 | 1468 | 353 | 369 | 372 | 374 | 393 |
| Offentlig forvaltning .. | 21423 | 24819 | 5258 | 5173 | 5960 | 8428 | 5670 |
| Statlig | 9339 | 11599 | 2215 | 2131 | 2660 | 4592 | 2380 |
| Kommunal | 12084 | 13220 | 3042 | 3042 | 3300 | 3836 | 3291 |
| MEMO: | | | | | | | |
| Fastlands-Norge | 95996 | 93998 | 21333 | 22386 | 22874 | 27405 | 22081 |
| Skjermede næringer . | 83514 | 80784 | 18537 | 18673 | 19435 | 24139 | 19617 |
| Utekonkurrerende næringer | 5497 | 6699 | 1433 | 1942 | 1808 | 1516 | 1179 |
| Hjemmekonkurrerende næringer | 6985 | 6515 | 1363 | 1771 | 1630 | 1750 | 1285 |

1) Uoverensstemmelsene i tabellene skyldes maskinell avrunding.

2) Inkl. endring i husdyrbestand.

a) Anslag tildels basert på framskrivninger.

Tabell A19 (6.13). Eksport av varer og tjenester. Mill. kr 1)

| | 1990* | 1991* | -----1991----- | | | | ---1992--- |
|-----------------------|--------|--------|----------------|-------|-------|-------|------------|
| | | | 1.kv. | 2.kv. | 3.kv. | 4.kv. | |
| Eksport i alt | 292761 | 308607 | 73506 | 80079 | 77205 | 77816 | 74735 |
| Varer | 215464 | 223236 | 54546 | 58046 | 53558 | 57087 | 55258 |
| Råolje og naturgass | | | | | | | |
| fra Nordsjøen | 88540 | 96704 | 24065 | 24317 | 22621 | 25701 | 23402 |
| Skip, nybygde | 3249 | 5310 | 1107 | 1081 | 1881 | 1242 | 2878 |
| Skip, eldre | 6842 | 8473 | 748 | 2996 | 2203 | 2526 | 1504 |
| Oljeplattformer og | | | | | | | |
| moduler, nybygde | 29 | 32 | 8 | 1 | 16 | 6 | 46 |
| Oljeplattformer, | | | | | | | |
| eldre | 395 | 266 | 0 | 0 | 266 | 0 | 0 |
| Direkte eksport ved | | | | | | | |
| oljevirkosomhet | 129 | 109 | 12 | 19 | 39 | 41 | 35 |
| Andre varer | 116279 | 112342 | 28606 | 29632 | 26533 | 27571 | 27393 |
| Produkter fra | | | | | | | |
| jordbruk, skog- | | | | | | | |
| bruk og fiske | 4955 | 4797 | 1096 | 1101 | 1142 | 1458 | 1228 |
| Bergverksprodukter | 2270 | 2137 | 563 | 563 | 565 | 446 | 515 |
| Industriprodukter . | 108065 | 104772 | 26763 | 27717 | 24725 | 25567 | 25576 |
| Nærings- og | | | | | | | |
| nyttelsesmidler .. | 11462 | 13671 | 3116 | 3536 | 3055 | 3963 | 3110 |
| Grafiske pro- | | | | | | | |
| dukter | 273 | 327 | 79 | 74 | 78 | 96 | 79 |
| Treforedlings- | | | | | | | |
| produkter | 9488 | 9144 | 2404 | 2259 | 2298 | 2183 | 2106 |
| Kjemiske råvarer | 10072 | 9853 | 2553 | 2741 | 2363 | 2196 | 2239 |
| Raffinerte olje- | | | | | | | |
| produkter | 11133 | 9752 | 3041 | 2764 | 2478 | 1468 | 2682 |
| Metaller | 26297 | 24063 | 6035 | 6388 | 5845 | 5795 | 5740 |
| Tekstil- og | | | | | | | |
| bekledningsvarer | 1662 | 1756 | 414 | 442 | 410 | 490 | 459 |
| Trevarer, møbler | | | | | | | |
| og innredninger . | 3232 | 3204 | 772 | 833 | 737 | 861 | 850 |
| Kjemiske og | | | | | | | |
| mineralske pro- | | | | | | | |
| dukter | 10697 | 10947 | 2825 | 2855 | 2514 | 2752 | 2883 |
| Andre verksted- | | | | | | | |
| produkter | 23748 | 22056 | 5522 | 5824 | 4946 | 5763 | 5427 |
| Elektrisk kraft ... | 990 | 636 | 184 | 251 | 101 | 101 | 74 |
| Tjenester | 77297 | 85370 | 18961 | 22033 | 23647 | 20730 | 19476 |
| Brutto frakter ved | | | | | | | |
| skipsfart | 45962 | 50774 | 12132 | 13564 | 13387 | 11691 | 11254 |
| Brutto inntekter ved | | | | | | | |
| oljeboring | 484 | 1150 | 277 | 258 | 289 | 326 | 263 |
| Direkte eksport ved | | | | | | | |
| annen oljevirkosom- | | | | | | | |
| het | 847 | 975 | 251 | 246 | 223 | 256 | 200 |
| Eksport av rør- | | | | | | | |
| tjenester | 1304 | 1611 | 369 | 442 | 396 | 405 | 450 |
| Utlendingers konsum | | | | | | | |
| i Norge | 10451 | 11799 | 1890 | 2986 | 4448 | 2475 | 2281 |
| Andre tjenester | 18249 | 19060 | 4042 | 4539 | 4903 | 5577 | 5029 |

1) Uoverensstemmelsene i tabellene skyldes maskinell avrunding.

a) Anslag tildels basert på framskrivninger.

Tabell A20 (6.14). Eksport av varer og tjenester. Faste 1990-priser. Mill. kr 1)

| | 1990* | 1991* | -----1991----- | | | | ---1992--- |
|-----------------------|--------|--------|----------------|-------|-------|-------|------------|
| | | | 1.kv. | 2.kv. | 3.kv. | 4.kv. | 1.kv.a) |
| Eksport i alt | 292761 | 311101 | 73889 | 80026 | 77571 | 79615 | 82630 |
| Varer | 215464 | 230636 | 55378 | 59953 | 55764 | 59542 | 63185 |
| Råolje og naturgass | | | | | | | |
| fra Nordsjøen | 88540 | 103578 | 25372 | 26279 | 24483 | 27444 | 28968 |
| Skip, nybygde | 3249 | 5199 | 1116 | 1059 | 1828 | 1196 | 2782 |
| Skip, eldre | 6842 | 8659 | 728 | 2873 | 2356 | 2701 | 1825 |
| Oljeplattformer og | | | | | | | |
| moduler, nybygde | 29 | 32 | 9 | 1 | 16 | 6 | 45 |
| Oljeplattformer, | | | | | | | |
| eldre | 395 | 267 | 0 | 0 | 267 | 0 | 0 |
| Direkte eksport ved | | | | | | | |
| oljevirkosomhet | 129 | 103 | 11 | 17 | 35 | 39 | 34 |
| Andre varer | 116279 | 112799 | 28141 | 29723 | 26780 | 28155 | 29532 |
| Produkter fra | | | | | | | |
| jordbruk, skog- | | | | | | | |
| bruk og fiske | 4955 | 4962 | 1079 | 1153 | 1225 | 1505 | 1329 |
| Bergverksprodukter | 2270 | 2160 | 598 | 542 | 589 | 431 | 523 |
| Industriprodukter . | 108064 | 105313 | 26351 | 27883 | 24912 | 26167 | 27626 |
| Nærings- og | | | | | | | |
| nytelsesmidler .. | 11462 | 12857 | 2977 | 3351 | 2869 | 3660 | 3024 |
| Grafiske pro- | | | | | | | |
| dukter | 273 | 310 | 77 | 71 | 73 | 89 | 74 |
| Treforedlings- | | | | | | | |
| produkter | 9488 | 9472 | 2471 | 2317 | 2369 | 2316 | 2311 |
| Kjemiske råvarer | 10072 | 9893 | 2527 | 2700 | 2303 | 2363 | 2423 |
| Raffinerte olje- | | | | | | | |
| produkter | 11133 | 9817 | 2800 | 2945 | 2574 | 1499 | 3250 |
| Metaller | 26297 | 26084 | 6458 | 6727 | 6270 | 6630 | 6976 |
| Tekstil- og | | | | | | | |
| bekledningsvarer | 1662 | 1739 | 426 | 428 | 411 | 474 | 447 |
| Trevarer, møbler | | | | | | | |
| og innredninger . | 3232 | 3164 | 737 | 820 | 721 | 887 | 855 |
| Kjemiske og | | | | | | | |
| mineralske pro- | | | | | | | |
| dukter | 10697 | 10718 | 2535 | 2791 | 2582 | 2810 | 2912 |
| Andre verksted- | | | | | | | |
| produkter | 23748 | 21258 | 5345 | 5733 | 4741 | 5439 | 5355 |
| Elektrisk kraft ... | 989 | 364 | 113 | 145 | 54 | 52 | 53 |
| Tjenester | 77297 | 80464 | 18511 | 20073 | 21807 | 20073 | 19445 |
| Brutto frakter ved | | | | | | | |
| skipsfart | 45961 | 47462 | 11848 | 11982 | 12170 | 11462 | 11689 |
| Brutto inntekter ved | | | | | | | |
| oljeboring | 484 | 1027 | 233 | 224 | 252 | 319 | 238 |
| Direkte eksport ved | | | | | | | |
| annen oljevirkosom- | | | | | | | |
| het | 847 | 902 | 247 | 224 | 187 | 244 | 188 |
| Eksport av rør- | | | | | | | |
| tjenester | 1304 | 1343 | 366 | 348 | 249 | 381 | 403 |
| Utlendingers konsum | | | | | | | |
| i Norge | 10451 | 11279 | 1836 | 2869 | 4228 | 2347 | 2148 |
| Andre tjenester | 18249 | 18450 | 3981 | 4427 | 4721 | 5321 | 4779 |

1) Uoverensstemmelsene i tabellene skyldes maskinell avrunding.

a) Anslag tildels basert på framskrivninger.

Tabell A21 (6.15). Import av varer og tjenester. Mill. kr 1)

| | 1990* | 1991* | -----1991----- | | | | ---1992--- |
|---|--------|--------|----------------|-------|-------|-------|------------|
| | | | 1.kv. | 2.kv. | 3.kv. | 4.kv. | |
| Import i alt | 243664 | 249147 | 56275 | 63742 | 61177 | 67954 | 59640 |
| Varer | 171732 | 170153 | 39710 | 44804 | 38691 | 46947 | 40635 |
| Skip, nybygde og eldre | 13645 | 10834 | 3191 | 1780 | 1369 | 4494 | 1032 |
| Oljeplattformer og moduler, nybygde og eldre | 4376 | 3107 | 626 | 1170 | 540 | 771 | 141 |
| Direkte import ved oljevirkosomhet | 960 | 4169 | 256 | 2074 | 1617 | 222 | 292 |
| Andre varer | 152751 | 152042 | 35637 | 39781 | 35164 | 41460 | 39170 |
| Produkter fra jordbruk, skogbruk og fiske | 5054 | 5184 | 1388 | 1356 | 1166 | 1274 | 1515 |
| Råolje | 1661 | 1555 | 285 | 695 | 154 | 420 | 168 |
| Bergverksprodukter | 2699 | 2464 | 594 | 646 | 628 | 597 | 580 |
| Industriprodukter | 143297 | 142482 | 33359 | 37064 | 33101 | 38957 | 36841 |
| Nærings- og nytelsesmidler . | 6651 | 7063 | 1542 | 1861 | 1784 | 1875 | 1711 |
| Grafiske produkter | 2064 | 2225 | 530 | 497 | 596 | 603 | 560 |
| Treforedlingsprodukter | 4596 | 4705 | 1186 | 1204 | 1111 | 1204 | 1218 |
| Kjemiske råvarer | 8631 | 7894 | 2072 | 2022 | 1902 | 1898 | 1886 |
| Raffinerte oljeprodukter | 3359 | 2803 | 770 | 619 | 744 | 671 | 445 |
| Metaller | 14161 | 13187 | 2971 | 3657 | 3058 | 3501 | 3289 |
| Tekstil- og bekledningsvarer | 13003 | 13312 | 3368 | 2882 | 3715 | 3346 | 3767 |
| Trevarer, møbler og innredninger | 4964 | 4727 | 1150 | 1161 | 1063 | 1354 | 1252 |
| Kjemiske og mineralske produkter | 26719 | 28581 | 6467 | 7412 | 6774 | 7927 | 7455 |
| Andre verkstedprodukter | 47073 | 48493 | 11612 | 12753 | 10792 | 13336 | 12733 |
| Transportmidler mv. uten tilsvarende norsk produksjon | 12075 | 9491 | 1691 | 2996 | 1563 | 3241 | 2525 |
| Elektrisk kraft .. | 40 | 356 | 11 | 20 | 114 | 212 | 67 |
| Tjenester | 71932 | 78995 | 16565 | 18938 | 22486 | 21006 | 19005 |
| Brutto utgifter ved skipsfart | 27691 | 28270 | 7139 | 6746 | 7439 | 6946 | 6854 |
| Brutto utgifter ved oljeboring | 727 | 1337 | 335 | 395 | 343 | 264 | 315 |
| Direkte import ved annen oljevirkosomhet | 3673 | 6916 | 885 | 2287 | 2477 | 1268 | 1275 |
| Nordmenns konsum i utlandet | 23266 | 22920 | 4067 | 5217 | 7587 | 6049 | 5051 |
| Andre tjenester | 16575 | 19550 | 4139 | 4292 | 4641 | 6479 | 5509 |

1) Uoverensstemmelsene i tabellene skyldes maskinell avrunding.

a) Anslag tildels basert på framskrivninger.

Tabell A22 (6.16). Import av varer og tjenester. Faste 1990-priser. Mill. kr 1)

| | 1990* | 1991* | -----1991----- | | | | ---1992--- |
|---|--------|--------|----------------|-------|-------|-------|------------|
| | | | 1.kv. | 2.kv. | 3.kv. | 4.kv. | |
| Import i alt | 243664 | 246827 | 57216 | 63409 | 59411 | 66791 | 58966 |
| Varer | 171733 | 170555 | 40987 | 44771 | 38141 | 46656 | 40767 |
| Skip, nybygde og eldre | 13645 | 10881 | 3086 | 1758 | 1416 | 4622 | 1196 |
| Oljeplattformer og moduler, nybygde og eldre | 4376 | 3280 | 738 | 1270 | 518 | 754 | 128 |
| Direkte import ved oljevirkosomhet | 960 | 3707 | 253 | 1889 | 1353 | 212 | 275 |
| Andre varer | 152751 | 152687 | 36910 | 39854 | 34855 | 41068 | 39169 |
| Produkter fra jordbruk, skog- bruk og fiske | 5054 | 5083 | 1387 | 1321 | 1109 | 1267 | 1557 |
| Råolje | 1661 | 1703 | 342 | 755 | 189 | 417 | 206 |
| Bergverksprodukter | 2699 | 2531 | 623 | 648 | 660 | 600 | 587 |
| Industriprodukter | 143297 | 142998 | 34547 | 37110 | 32775 | 38567 | 36757 |
| Nærings- og nytelsesmidler .. | 6651 | 6886 | 1519 | 1820 | 1756 | 1790 | 1672 |
| Grafiske produkter | 2064 | 2182 | 510 | 474 | 571 | 628 | 562 |
| Treforedlingsprodukter | 4596 | 4690 | 1201 | 1218 | 1097 | 1175 | 1250 |
| Kjemiske råvarer | 8631 | 8413 | 2320 | 2007 | 2031 | 2056 | 2142 |
| Raffinerte olje- produkter | 3359 | 2986 | 759 | 731 | 778 | 718 | 577 |
| Metaller | 14161 | 14066 | 3449 | 3756 | 3205 | 3657 | 3885 |
| Tekstil- og bekledningsvarer | 13003 | 13280 | 3459 | 2978 | 3607 | 3236 | 3782 |
| Trevarer, møbler og innredninger .. | 4964 | 4790 | 1149 | 1159 | 1100 | 1383 | 1286 |
| Kjemiske og mineralske produkter | 26719 | 27854 | 6315 | 7306 | 6397 | 7835 | 7090 |
| Andre verksted- produkter | 47073 | 48658 | 12188 | 12729 | 10747 | 12994 | 12188 |
| Transportmidler mv. uten tilsvarende norsk produksjon | 12075 | 9194 | 1679 | 2933 | 1485 | 3097 | 2324 |
| Elektrisk kraft .. | 40 | 372 | 11 | 22 | 122 | 217 | 61 |
| Tjenester | 71932 | 76272 | 16229 | 18638 | 21270 | 20135 | 18198 |
| Brutto utgifter ved skipsfart | 27691 | 28600 | 7054 | 7200 | 7461 | 6884 | 6934 |
| Brutto utgifter ved oljeboring | 727 | 1229 | 330 | 360 | 287 | 252 | 296 |
| Direkte import ved annen oljevirkosomhet | 3673 | 6233 | 845 | 2066 | 2097 | 1225 | 1205 |
| Nordmenns konsum i utlandet | 23266 | 21341 | 3911 | 4835 | 6999 | 5596 | 4479 |
| Andre tjenester | 16575 | 18869 | 4088 | 4177 | 4426 | 6178 | 5284 |

1) Uoverensstemmelsene i tabellene skyldes maskinell avrundning.

a) Anslag tildels basert på framskrivninger.

Publikasjoner utsendt i mai 1992

Norges offisielle statistikk - NOS

Befolkningsstatistikk 1992 Hefte I Endringstal for kommunar 1990-1992 (NOS; C 26). Publikasjonen skal gi eit samla oversyn for heile landet over folkemengda i fylke, kommunar og handelsdistrikt ved dei seinaste årsskifta og tal for fødde, døde, flyttingar og folketilvekst dei siste to åra. Publikasjonen gir m.a. grunnlag for årleg oppdatering av tidsseriar i publikasjonen NOS Folketallet i kommunene 1951-1980 Hefte I-III. Eit tekstavsnitt gir oversyn over årlege endringar/justeringar i kommuneinndelinga. Sidetall 53, 65 kr ISBN 82-537-3670-3 ISSN 0801-6682

Byggearealstatistikk 4. kvartal 1991 (NOS; C 27). Den kvartalsvise byggearealstatistikken gir opplysninger om godkjente, igangsatte og fullførte bygg, om godkjente, ikke igangsatte bygg og om bygg under arbeid ved utgangen av kvartalet. De første 15 tabellene gir tilbakegående tall, mens resten av tabellene gir detaljerte tall for statistikkkvartalet. Sidetall 55, 55 kr ISBN 82-537-3671-1 ISSN 0550-7162

Helsestatistikk 1990 (NOS; C 25). Helsestatistikk 1990 er en samlepublikasjon som inneholder oversiktstabeller for ulike deler av helsetjenesten og om helseforhold, så som meldepliktige sykdommer og dødelighet. På grunnlag av regnskapsutdrag fra de enkelte sykehus og sykehjem er det satt opp tabeller som viser driftsutgiftene etter utgiftens art for ulike typer av institusjoner. For de fleste områder som dekkes av denne samlepublikasjonen, har Statistisk sentralbyrå sendt ut mer detaljerte tall i spesialpublikasjoner. Sidetall 108, 75 kr ISBN 82-537-3636-3 ISSN 0332-7906

Kvartalsvis nasjonalregnskap 1978 - 1990 (NOS; B 997). I denne publikasjonen legges det fram kvartalsvise nasjonalregnskapstall for perioden 1978-1990. Den følger i store trekk presentasjonen i publikasjonen som dekker perioden 1981-1986. Tidligere har SSB utgitt kvartalsvise nasjonalregnskap for perioden 1966-1977 i egen publikasjon og for periodene 1951-1956 og 1959-1970 i Statistisk månedshäfte. Nytt i denne publikasjonen er at fastpristallene er erstattet med volumindekser, på

samme måte som i publiseringen av de årlige nasjonalregnskapene. Sidetall 206, 105 kr ISBN 82-537-3597-9 ISSN 0800-9783

Landbruksteljing 1. juni 1989 Hefte IV Jordbruk (NOS; C 24). Hefte IV Landbruksteljinga 1989 omfatter tall på driftsenheter, jordbruksareal i drift og hva det brukes til, leie av jordbruksareal og bruk av surfôr og gjødsel. Sidetall 143, 85 kr ISBN 82-537-3664-9

Rapporter fra Statistisk sentralbyrå - RAPP

Kultur- og mediebruk 1991/Odd Frank Vaage (RAPP; 92/12). Rapporten gir hovedresultatene fra en landsomfattende undersøkelse om folks bruk av kulturtilbud og massemedier. Undersøkelsen er den første i sitt slag, der bruken av forskjellige kulturtilbud kan sees i sammenheng. Den viser hvilke tilbud som er mest populære innen de enkelte aldersgrupper, og hvilken betydning utdanning og inntekt har for bruken av kulturaktiviteter og type massemedier. Sidetall 64, 95 kr ISBN 82-537-3673-8 ISSN 0332-8422

Natural Resources and the Environment 1991 Energy, Air, Fish, Forests, Agriculture, Municipal Waste Water, Waste, Environmental Indicators Resource Accounts and Analysis (RAPP; 92/1A). Natural Resources and the Environment 1991 er en engelsk utgave av Naturressurser og miljø 1991. Den inneholder oppdaterte ressursregnskaper for energi og fisk og utslippsregnskaper for luft, samt resultater fra analyser basert på disse regnskapene. Videre presenteres oversikter over jordbruksforurensning, skogskader, kommunale avløpsrensaneanlegg og avfall. Rapporten avsluttes med et kapittel om miljøindikatorer. Sidetall 159, 100 kr ISBN 82-537-3668-1 ISSN 0332-8422

Totalregnskap for fiske- og fangstnæringen 1986-1989 (RAPP; 92/4). Totalregnskapet tar sikte på å gi en samlet oversikt over årlige inntekter og utgifter i hele næringen, og å vise hvilke verdier næringen skapte i beregningsåret gjennom utnytting av produksjonsfaktorene arbeid og kapital. Sidetall 34, 75 kr ISBN 82-537-3633-9 ISSN 0332-8422

Publikasjoner utsendt forts.

Publikasjonene er til salgs i bokhandlene. Uke-/månedspublikasjoner og Reprints bestilles fra SSB

Uke- og månedspublikasjoner mv.

Statistisk månedshefte 1992 (SM; 5/92). Gir i et sett av faste tabeller oversikt over det aller meste av det SSB lager av konjunkturstatistikk og annen måneds- og kvartalsstatistikk. Foruten tall for siste eller nest siste måned eller kvartal, gir månedsheftet tall for en rekke tidligere måneder, kvartal og år. Sidetall 140, 55 kr ISBN 82-537-3685-1 ISSN 0029-3636

Statistisk ukehefte 1992 (SU; 19/92, 20/92, 21/92, 22/92). Ukeheftene gir foruten korttidsstatistikk en løpende presentasjon av hovedresultater fra all ny statistikk etter hvert som den utkommer. Sidetall varierende, 35 kr ISSN 0550-0567

Månedstatistikk over utenrikshandelen 1992 (MU; 3/92, 13/91). Heftet inneholder hovedtall for de tre siste årene sammen med mer detaljerte varegrupperinger både etter tolltariffens varenummer og etter FNs SITC-varegruppering. Samhandelen med land blir gitt i noen av tabellene. I tillegg finnes indekser over utenrikshandelen. Et vedlegg omhandler spesielt eksporten av råolje og naturgass. Serien avsluttes med et hefte nr. 13 med endelige årstall som publiseres i april/mai etter at revisjonen for foregående år er avsluttet. Sidetall 76/70, 35 kr ISSN 0332-6403

Bank- og kredittstatistikk Aktuelle tall 1992 (BK; 10/92, 11/92). Her publiseres løpende regnskapsstatistikk for banker, kredittforetak, finansierings-selskaper mv. så snart tallene foreligger. Sidetall varierende, 35 kr ISSN 0333-1504

Økonomiske analyser 1992 (ØA; 92/4). Utkommer med 9 numre i året. Nr. 4 - 1992 har artikler om Konjunkturbildet, Revidert nasjonalregnskapsstatistikk for 1991, Offentlig forvaltnings inntekter og utgifter 1987-1991, Husholdsarbeid og inntektsfordeling, Strukturelle problemer på arbeidsmarkedet, Utviklingen i kraftmarkedet. Nr. 1 hvert år inneholder Økonomisk utsyn over foregående år. Sidetall 92, 50 kr ISBN 82-537-3612-6 ISSN 0800-4110

Folke- og bolig telling - FoB

Folke- og bolig telling 1990 Kommunehefter. (Se liste over Kommunehefter utkommet i mai.) Heftene gir resultater for hver kommune og for områder som er mindre enn kommune (delområder, grunnkretser, tettsteder). Tabeller over sysselsetting, arbeidsreiser, boliger og boforhold, husholdningssammensetning mv. Figurer med hovedtall fra tellingene 1980 og 1990. Kart over kretsinn deling og tettstedsgrenser for kommunen. Tekstdel med hovedvekt på definisjoner av enheter og kjennemerker. Sidetall ca. 48, 50 kr

Kommunehefter utkommet i mai

| | | | |
|---------------------|--------------------|-------------------|--------------------|
| 0215 Frogn | ISBN 82-537-3376-3 | 0428 Trysil | ISBN 82-537-3471-9 |
| 0216 Nesodden | ISBN 82-537-3377-1 | 0501 Lillehammer | ISBN 82-537-3472-7 |
| 0217 Oppegård | ISBN 82-537-3379-8 | 0502 Gjøvik | ISBN 82-537-3473-5 |
| 0219 Bærum | ISBN 82-537-3380-1 | 0516 Nord-Fron | ISBN 82-537-3474-3 |
| 0220 Asker | ISBN 82-537-3382-8 | 0517 Sel | ISBN 82-537-3475-1 |
| 0221 Aurskog-Høland | ISBN 82-537-3383-6 | 0522 Gausdal | ISBN 82-537-3477-8 |
| 0226 Sørums | ISBN 82-537-3384-4 | 0528 Østre Toten | ISBN 82-537-3478-6 |
| 0227 Fet | ISBN 82-537-3385-2 | 0529 Vestre Toten | ISBN 82-537-3479-4 |
| 0228 Rælingen | ISBN 82-537-3386-0 | 0533 Lunner | ISBN 82-537-3480-8 |
| 0229 Enebakk | ISBN 82-537-3387-9 | 0534 Gran | ISBN 82-537-3481-6 |
| 0230 Lørenskog | ISBN 82-537-3388-7 | 0536 Søndre Land | ISBN 82-537-3482-4 |
| 0231 Skedsmo | ISBN 82-537-3389-5 | 0538 Nordre Land | ISBN 82-537-3483-2 |
| 0233 Nittedal | ISBN 82-537-3390-9 | 0542 Nord-Aurdal | ISBN 82-537-3484-0 |
| 0235 Ullensaker | ISBN 82-537-3391-7 | 1101 Eigersund | ISBN 82-537-3411-5 |
| 0236 Nes | ISBN 82-537-3392-5 | 1102 Sandnes | ISBN 82-537-3412-3 |
| 0237 Eidsvoll | ISBN 82-537-3393-3 | 1103 Stavanger | ISBN 82-537-3413-1 |
| 0238 Nannestad | ISBN 82-537-3394-1 | 1106 Haugesund | ISBN 82-537-3415-8 |
| 0401 Hamar | ISBN 82-537-3460-3 | 1119 Hå | ISBN 82-537-3511-1 |
| 0402 Kongsvinger | ISBN 82-537-3461-1 | 1120 Klepp | ISBN 82-537-3513-8 |
| 0412 Ringsaker | ISBN 82-537-3463-8 | 1121 Time | ISBN 82-537-3514-6 |
| 0414 Vang | ISBN 82-537-3464-6 | 1124 Sola | ISBN 82-537-3416-6 |
| 0415 Løten | ISBN 82-537-3465-4 | 1127 Randaberg | ISBN 82-537-3417-4 |
| 0419 Sør-Odal | ISBN 82-537-3467-0 | 1130 Strand | ISBN 82-537-3418-2 |
| 0425 Åsnes | ISBN 82-537-3469-7 | 1146 Tysvær | ISBN 82-537-3516-2 |
| 0427 Elverum | ISBN 82-537-3470-0 | 1149 Karmøy | ISBN 82-537-3419-0 |

Publikasjoner under utsending i juni 1992

Offentlig forvaltning i Norge (RAPP; 92/13) Sidetall 72, 90 kr

Statistikk som ventes publisert i kommende uke

PM = Pressemeldinger, SU = Statistisk ukehefte

| Tittel/emne | Planlagt publiserings- dato | Publiserings- måte |
|---|-----------------------------------|--------------------------|
| Investeringsstatistikk for industri og kraftforsyning, 2. kvartal 1992 | 15.06 | PM, Teledata og SSB-DATA |
| Investeringsaktiviteten i oljevirksomheten | 16.06 | " |
| Utenrikshandel med varer. Januar-mai 1992. Foreløpige tall | 15.06 | " |
| Veitrafikkulykker, mai 1992 | 15.06 | " |
| Detaljomssetningsindeksen, april 1992 | 17.06 | SU og SSB-DATA |
| Investeringsaktiviteten i oljevirksomheten, 2. kvartal 1992 | 17.06 | " |
| Investeringsstatistikk for oljeutvinning, bergverksdrift, industri og kraftforsyning, 2. kvartal 1992 | 17.06 | " |
| Konsumprisindeksen, 15. mai 1992 | 17.06 | " |
| Prisindeks for førstegangsomssetning innenlands, mai 1992 | 17.06 | " |
| Produsentprisindeksen, mai 1992 | 17.06 | " |
| Utenrikshandel med varer. Januar-mai 1992. Foreløpige tall | 17.06 | " |
| Utenriksregnskap for januar 1992 | 17.06 | " |
| Utleie av maskiner og utstyr | 17.06 | " |
| Veitrafikkulykker, mai 1992 | 17.06 | " |

SSB tilbyr nå SSB-DATA on-line. Nærmere informasjon kan fås ved å henvende seg til Anders Grøndahl, Kongsvinger, tlf. 066-85268 eller Jon Erik Lindberg, Oslo, tlf. 02-864700.

Uke-, måneds- og kvartalspublikasjoner

Abonnementsprisene for SSBs uke-, måneds- og kvartalspublikasjoner er for året
1992 fastsatt til:

| | | Pr. år | Pr. hefte |
|---|----|------------------|-----------------|
| Statistisk ukehefte (SU) | kr | 520 | 35 |
| Statistisk månedshefte (SM) | kr | 415 | 55 |
| Månedsstatistikk over utenrikshandelen (MU) | kr | 300 | 35 |
| Bank- og kredittstatistikk. Aktuelle tall (BK) | kr | 440 | 35 |
| Økonomiske analyser (ØA) | kr | 310 | 50 ² |
| Regionalstatistikk (RS) | kr | 425 ¹ | - |
| Byggearealstatistikk, kvartalspublikasjon (NOS) | kr | 200 | 55 |
| Olje- og gassvirksomhet, kvartalspublikasjon (NOS) | kr | 210 | 55 |
| Samfunnsspeilet (SP) | kr | 125 | 45 |
| Byggekostnadsindeks (BKI) | kr | 220 | - |
| Konsumprisindeks og prisindeks for førstegangsomsetning innenlands (KPI) | kr | 230 | - |

¹ Perm kr 50,- kommer ev. i tillegg.

² Nr. 1 kr 60,-

SYSTEMATISK OVERSIKT OVER EMNEGRUPPENE

| | | | |
|----|--|----|---|
| 0 | GENERELLE EMNER | 32 | Arbeidskraft |
| 00 | Generelle emner, nasjonalt | 33 | Lønn |
| 01 | Generelle emner, regionalt | 34 | Personlig inntekt og formue |
| 09 | Andre generelle emner | 35 | Personlig forbruk |
| | | 36 | Boliger og boforhold |
| | | 39 | Andre sosioøkonomiske emner |
| 1 | NATURRESSURSER OG NATURMILJØ | 4 | NÆRINGSØKONOMISKE EMNER |
| 10 | Ressurs- og miljøregnskap og andre generelle ressurs- og miljøemner | 40 | Generelle næringsøkonomiske emner |
| 11 | Areal | 41 | Jordbruk, skogbruk, jakt, fiske og fangst |
| 12 | Energi | 42 | Oljeutvinning, bergverksdrift, industri og kraftforsyning |
| 13 | Luft | 43 | Bygge- og anleggsvirksomhet |
| 14 | Vann | 44 | Utenrikshandel |
| 15 | Mineraler | 45 | Varehandel |
| 16 | Skog og planteliv | 46 | Samferdsel og reiseliv |
| 17 | Dyreliv | 47 | Tjenesteyting |
| 18 | Naturmiljø - levkår og økonomi | 49 | Andre næringsøkonomiske emner |
| 19 | Andre ressurs- og miljøemner | | |
| 2 | SOSIODEMOGRAFISKE EMNER | 5 | SAMFUNNSØKONOMISKE EMNER |
| 20 | Generelle sosiodemografiske emner | 50 | Nasjonalregnskap og andre generelle samfunnsøkonomiske emner |
| 21 | Befolkning | 51 | Offentlig forvaltning |
| 22 | Helseforhold og helsetjeneste | 52 | Finansinstitusjoner, penger og kreditt |
| 23 | Utdanning og skolevesen | 53 | Konjunkturer |
| 24 | Kulturelle forhold, generell tidsbruk, ferie og fritid | 59 | Andre samfunnsøkonomiske emner |
| 25 | Sosiale forhold og sosialvesen | | |
| 26 | Rettsforhold og rettsvesen | 6 | SAMFUNNSORGANISATORISKE EMNER |
| 27 | Levekår ellers | 60 | Generelle samfunnsorganisasatoriske emner |
| 29 | Andre sosiodemografiske emner | 61 | Administrative emner |
| 3 | SOSIOØKONOMISKE EMNER | 62 | Politiske emner |
| 30 | Generelle sosioøkonomiske emner | 69 | Andre samfunnsorganisasatoriske emner |
| 31 | Folketellinger | | |

STANDARDTEGN

| | | | |
|-------------------------------|-----|--------------------------------------|---|
| Tall kan ikke forekomme | . | Mindre enn 0,5 av den brukte enheten | 0 |
| Oppgave mangler | .. | Foreløpige tall | * |
| Oppgave mangler foreløpig | ... | Brudd i den loddrette serien | - |
| Tall kan ikke offentliggjøres | : | Brudd i den vannrette serien | |
| Null | - | | |

HASTEBLAD

Returadresse:
Statistisk sentralbyrå
Salg- og abonnementservice
Postboks 8131 Dep.
N-0033 OSLO

Statistisk ukehefte

Utgis av Statistisk sentralbyrå.

Ansvarlig redaktør er Svein Longva.

Prisen for årsabonnement er kr 520,- pr. år,
kr 35,- pr. hefte.

Forespørsler om abonnement kan rettes til
Statistisk sentralbyrå, Salg- og abonnementservice.

Tlf.: (02) 86 49 63/ 64/ 65

Telefax: (02) 86 49 76

Statistisk sentralbyrå

Postboks 8131 Dep.

N-0033 Oslo

Tlf. (02) 86 45 00

Trykk: Statistisk sentralbyrå, Oslo
ISSN 0550-0567