



## **Sjølvmeldingsstatistikk 2000**

## **Tax Return Statistics 2000**

## Noregs offisielle statistikk

I denne serien blir det hovudsakleg publisert primærstatistikk, statistikk frå statistiske rekneskapssystem og resultat frå spesielle teljingar og underøkingar. Serien har først og fremst referanse- og dokumentasjonsformål. Presentasjonen skjer vesentleg i form av tabellar, figurar og nødvendig informasjon om datamaterialet, innsamlings- og arbeidsmetodar, omgrep og definisjonar. I tillegg blir det gitt ei kort oversikt over hovudresultata.

Serien omfattar òg publikasjonane Statistisk årbok, Historisk statistikk, Standarder for norsk statistikk og Veiviser i norsk statistikk.

## Official Statistics of Norway

This series consists mainly of primary statistics, statistics from statistical accounting systems and results of special censuses and surveys, for reference and documentation purposes. Presentation is basically in the form of tables, figures and necessary information about data, collection and processing methods, concepts and definitions. In addition, a short overview of the main results is given.

The series also includes the publications Statistical Yearbook of Norway, Historical Statistics and Guide to Norwegian Statistics.

© Statistisk sentralbyrå, september 2002  
Dersom materiale frå denne publikasjonen blir nytta, ver vennleg å gi opp Statistisk sentralbyrå som kjelde.

ISBN 82-537-5150-8 Trykt versjon  
ISBN 82-537-5151-6 Elektronisk versjon  
ISSN 0809-120X

### Emnegruppe

05.01 Inntekt, formue, skatt

Design: Enzo Finger Design  
Trykk: Statistisk sentralbyrå/360

Standardteikn i tabellar	Symbols in tables	Symbol
Tal er umogleg	Category not applicable	.
Oppgåve manglar	Data not available	..
Oppgåve manglar førebels	Data not yet available	...
Tal kan ikkje offentleggjerast	Not for publication	:
Null	Nil	-
Mindre enn 0,5 av den brukte eininga	Less than 0.5 of unit employed	0
Mindre enn 0,05 av den brukte eininga	Less than 0.05 of unit employed	0,0
Førebelse tal	Provisional or preliminary figure	*
Brot i den loddrette serien	Break in the homogeneity of a vertical series	—
Brot i den vassrette serien	Break in the homogeneity of a horizontal series	
Desimalskiljeteikn	Decimal punctuation mark	, (.)

# Forord

Sjølvmeldingsstatistikk 2000 inneheld opplysningar om skattepliktig inntekt, frådrag og formue for alle personar 17 år og over. I tillegg gir statistikken ei oversikt over alle som har eit skattepliktig forhold til Noreg. Datagrunnlaget er henta frå likningskontora sitt system for datastøtta sjølvmeldingsbehandling. Ein slik sjølvmeldingsstatistikk basert på opplysningar for alle personar i landet blei første gongen laga for årgangen 1993.

Formålet med sjølvmeldingsstatistikken er å kaste lys over inntekts- og formuesforholda for befolkninga i landet. Statistikken gir totaltal og gjennomsnittstal for storleiken på inntekt, frådrag, formue og gjeld. Sjølvmeldingsstatistikken viser òg korleis inntekta, frådraga, formuen og gjelda er sammansette og kor mange som har dei ulike inntektskjeldene, frådraga eller formuesverdiane.

Alle opplysningane som blir førte i den personlege sjølvmeldinga, er tilgjengelege i sjølvmeldingsstatistikken. Med fleire årgangar av sjølvmeldingsstatistikken kan storleiken og samansetninga av inntekt, frådrag, formue og gjeld studerast over tid. Fordi statistikken er ei totalteljing, kan talmaterialet brytast ned til å gje tal for delgrupper av befolkninga. Hovudresultat frå sjølvmeldingsstatistikken er tilgjengelege på Statistisk sentralbyrå sine websider på Internett under emne: Inntekt, formue, skatt (<http://www.ssb.no/emner/05/01/>).

NOS Sjølvmeldingsstatistikk er tidlegare publisert med tal for årgangane 1993 og 1994, 1995, 1996, 1997, 1998 og 1999.

Publikasjonen er utarbeidd av førstekonsulenten Grethe Sparby. Ansvarleg seksjonsleiar er Per Ove Smogeli, Seksjon for inntekts- og lønsstatistikk.

Statistisk sentralbyrå  
Oslo/Kongsvinger, 4. august 2002

Svein Longva

---

Nils Håvard Lund

# Preface

Tax Return Statistics 2000 includes information about taxable income, deductions and property for all persons 17 years and over. It also includes information for all persons with income or property liable for tax assessment. The statistics is based on the personal tax return available on computer files from the local tax offices. 1993 was the first year with tax return statistics based on information from all persons in the country.

The purpose of the tax return statistics is to describe the income and property situation among the population in the country. The statistics presents total and average amount for income, deductions, property and debt. The tax return statistics also presents the composition of income, deductions, property and debt and the number of persons that have positive enteries on the income, deduction and property sources.

All information from the personal tax return is available in the tax return statistics. With several years of the tax return statistics available, it is possible to study changes over time.

Main tables from the tax return statistics is available on Statistics Norway's web-pages on the Internet under the subject: income, property, tax (<http://www.ssb.no/english/subjects/05/01/>).

The publication has been prepared by Ms. Grethe Sparby. Responsible Head of Division is Mr. Per Ove Smogeli, Division for Income and Wage Statistics.

Statistics Norway  
Oslo/Kongsvinger, 4 August 2002

Svein Longva

---

Nils Håvard Lund

# Innhold

<b>Figurregister .....</b>	<b>7</b>
<b>Tabellregister.....</b>	<b>7</b>
<b>1. Bakgrunn for og formålet med statistikken .....</b>	<b>11</b>
<b>2. Opplegg og gjennomføring.....</b>	<b>11</b>
2.1. Omfang .....	11
2.2. Datakjelder .....	11
2.3. Kontroll og revisjon .....	11
<b>3. Omgrep og kjennemerke .....</b>	<b>11</b>
3.1. Sjølvmeldingsrekneskapen.....	11
3.2. Formuesrekneskapen .....	13
3.3. Kjennemerke.....	13
3.4. Standard gruppering.....	14
<b>4. Feilkjelder og uvisse .....</b>	<b>14</b>
4.1. Innsamlings- og handsamlingsfeil .....	14
4.2. Fråfall .....	14
<b>5. Bruk av tabellane og nokre hovudresultat.....</b>	<b>14</b>
5.1. Statistiske omgrep nytta i tabellar og figurar .....	14
5.2. Nokre hovudresultat.....	14
<b>6. Meir informasjon.....</b>	<b>15</b>
6.1. Anna statistikk .....	15
6.2. Spesialtingingar .....	15
6.3. Internett.....	15
6.4. Kontakt i Statistisk sentralbyrå.....	15
<b>Tekst på engelsk .....</b>	<b>16</b>
<b>Tabellar.....</b>	<b>23</b>
<b>Tidlegare utgjeve på emneområdet.....</b>	<b>77</b>
<b>Dei sist utgjevne publikasjonane i serien Noregs offisielle statistikk.....</b>	<b>78</b>

# Contents

<b>List of figures .....</b>	<b>9</b>
<b>List of tables .....</b>	<b>9</b>
<b>1. Background and purpose of the statistics.....</b>	<b>16</b>
<b>2. Survey design .....</b>	<b>16</b>
2.1. Coverage.....	16
2.2. Statistical basis .....	16
2.3. Control and revision .....	16
<b>3. Terms and variables.....</b>	<b>16</b>
3.1. The tax return and the property account .....	16
3.2. Variables.....	16
3.3. Standard groups.....	16
<b>4. Errors and reliability.....</b>	<b>17</b>
4.1. Collection and processing errors.....	17
4.2. Non-response .....	17
<b>5. Use of tables and some main results.....</b>	<b>17</b>
5.1. Statistical terms used in tables and figures.....	17
5.2. Main results.....	17
<b>6. More information .....</b>	<b>17</b>
6.1. Other related statistics.....	18
6.2. Special ordered statistics.....	18
6.3. Internet.. ..	18
6.4. Contact in Statistics Norway .....	18
<b>Tables .....</b>	<b>23</b>
<b>Previously issued on the subject.....</b>	<b>77</b>
<b>Recent publications in the series Official Statistics of Norway.....</b>	<b>78</b>

# Figurregister

1. Gjennomsnittleg bruttoinntekt, etter alder. 1996, 1998 og 2000. Kr .....	19
2. Gjennomsnittleg bruttoinntekt for menn og kvinner, etter alder. 2000. Kr .....	19
3. Gjennomsnittleg nettoformue, etter alder. 1996, 1998 og 2000. Kr .....	20
4. Gjennomsnittleg gjeld, etter alder. 1996, 1998 og 2000. Kr .....	20
5. Samansetning av bruttoinntekt. 2000. Prosent .....	21
6. Samansetning av frådrag. 2000. Prosent .....	21
7. Samansetning av formue og gjeld. 2000. Kr .....	22

# Tabellregister

## Oversiktstal

1. Hovudpostar frå sjølvmeldinga. Alle personar med eit likningsforhold. 1995-2000. Mill.kr .....	24
2. Hovudpostar frå sjølvmeldinga. Alle busette personar. 1995-2000. Mill.kr .....	25
3. Hovudpostar frå sjølvmeldinga. Talet på alle personar med eit likningsforhold. 1995-2000 .....	26
4. Hovudpostar frå sjølvmeldinga. Talet på alle busette personar med eit likningsforhold. 1995-2000 .....	27
5. Hovudpostar frå sjølvmeldinga. Gjennomsnitt for alle personar med eit likningsforhold. 1995-2000. Kr .....	28
6. Hovudpostar frå sjølvmeldinga. Gjennomsnitt for alle busette personar. 1995-2000. Kr .....	29
7. Sjølvmeldingsrekneskap for busette personar 17 år og over. 1995-2000. Mill.kr .....	30
8. Sjølvmeldingsrekneskap for busette personar 17 år og over. Gjennomsnitt. 1995-2000. Kr .....	31
9. Sjølvmeldingsrekneskap for busette personar 17 år og over. Talet på personar med beløp på postane. 1995-2000 .....	32
10. Sjølvmeldingsrekneskap for busette menn 17 år og over. 1995-2000. Mill.kr .....	33
11. Sjølvmeldingsrekneskap for busette kvinner 17 år og over. 1995-2000. Mill.kr .....	34
12. Sjølvmeldingsrekneskap for busette menn 17 år og over. Gjennomsnitt. 1995-2000. Kr .....	35
13. Sjølvmeldingsrekneskap for busette kvinner 17 år og over. Gjennomsnitt. 1995-2000. Kr .....	36
14. Formuesrekneskap for busette personar 17 år og over. 1995-2000. Mill.kr .....	37
15. Formuesrekneskap for busette personar 17 år og over. Gjennomsnitt. 1995-2000. Kr .....	38
16. Formuesrekneskap for busette personar 17 år og over. Talet på personar med beløp på postane. 1995-2000 .....	39
17. Formuesrekneskap for busette menn 17 år og over. 1995-2000. Mill.kr .....	40
18. Formuesrekneskap for busette kvinner 17 år og over. 1995-2000. Mill.kr .....	41
19. Formuesrekneskap for busette menn 17 år og over. Gjennomsnitt. 1995-2000. Kr .....	42
20. Formuesrekneskap for busette kvinner 17 år og over. Gjennomsnitt. 1995-2000. Kr .....	43

## Sjølvmeldingsrekneskap

### Busette personar 17 år og over. 2000

21. Hovudpostar frå sjølvmeldinga for busette personar 17 år og over, etter fylker. Gjennomsnitt i kroner. 2000 ...	44
22. Hovudpostar frå sjølvmeldinga for busette personar 17 år og over, etter alder. Gjennomsnitt i kroner. 2000 ....	47
23. Hovudpostar frå sjølvmeldinga for busette personar 17 år og over, etter sosioøkonomisk status. Gjennomsnitt i kroner. 2000 .....	48
24. Hovudpostar frå sjølvmeldinga for busette personar 17 år og over, etter sivilstand. Gjennomsnitt i kroner. 2000 .....	49
25. Hovudpostar frå sjølvmeldinga for busette personar 17 år og over, etter bruttoinntekt. Gjennomsnitt i kroner. 2000 .....	50
26. Hovudpostar frå sjølvmeldinga for busette personar 17 år og over, etter nettoformue. Gjennomsnitt i kroner. 2000 .....	51
27. Hovudpostar frå sjølvmeldinga for busette personar 17 år og over, etter gjeld. Gjennomsnitt i kroner. 2000 .....	52
28. Hovudpostar frå sjølvmeldinga for busette personar 17 år og over, etter kvartilfordelt bruttoinntekt. Gjennomsnitt i kroner. 2000 .....	53
29. Hovudpostar frå sjølvmeldinga for busette personar 17 år og over, etter kvartilfordelt nettoformue. Gjennomsnitt i kroner. 2000 .....	54

**Busette kvinner 17 år og over. 2000**

30. Hovudpostar frå sjølvmeldinga for busette kvinner 17 år og over, etter fylker. Gjennomsnitt i kroner. 2000 .....	55
31. Hovudpostar frå sjølvmeldinga for busette kvinner 17 år og over, etter alder. Gjennomsnitt i kroner. 2000 .....	58
32. Hovudpostar frå sjølvmeldinga for busette kvinner 17 år og over, etter sosioøkonomisk status. Gjennomsnitt i kroner. 2000 .....	59
33. Hovudpostar frå sjølvmeldinga for busette kvinner 17 år og over, etter sivilstand. Gjennomsnitt i kroner. 2000 .....	60
34. Hovudpostar frå sjølvmeldinga for busette kvinner 17 år og over, etter bruttoinntekt. Gjennomsnitt i kroner. 2000 .....	61
35. Hovudpostar frå sjølvmeldinga for busette kvinner 17 år og over, etter nettoformue. Gjennomsnitt i kroner. 2000 .....	62
36. Hovudpostar frå sjølvmeldinga for busette kvinner 17 år og over, etter gjeld. Gjennomsnitt i kroner. 2000 .....	63
37. Hovudpostar frå sjølvmeldinga for busette kvinner 17 år og over, etter kvartilfordelt bruttoinntekt. Gjennomsnitt i kroner. 2000 .....	64
38. Hovudpostar frå sjølvmeldinga for busette kvinner 17 år og over, etter kvartilfordelt nettoformue. Gjennomsnitt i kroner. 2000 .....	65

**Busette menn 17 år og over. 2000**

39. Hovudpostar frå sjølvmeldinga for busette menn 17 år og over, etter fylker. Gjennomsnitt i kroner. 2000 .....	66
40. Hovudpostar frå sjølvmeldinga for busette menn 17 år og over, etter alder. Gjennomsnitt i kroner. 2000 .....	69
41. Hovudpostar frå sjølvmeldinga for busette menn 17 år og over, etter sosioøkonomisk status. Gjennomsnitt i kroner. 2000 .....	70
42. Hovudpostar frå sjølvmeldinga for busette menn 17 år og over, etter sivilstand. Gjennomsnitt i kroner. 2000 .....	71
43. Hovudpostar frå sjølvmeldinga for busette menn 17 år og over, etter bruttoinntekt. Gjennomsnitt i kroner. 2000 .....	72
44. Hovudpostar frå sjølvmeldinga for busette menn 17 år og over, etter nettoformue. Gjennomsnitt i kroner. 2000 .....	73
45. Hovudpostar frå sjølvmeldinga for busette menn 17 år og over, etter gjeld. Gjennomsnitt i kroner. 2000 .....	74
46. Hovudpostar frå sjølvmeldinga for busette menn 17 år og over, etter kvartilfordelt bruttoinntekt. Gjennomsnitt i kroner. 2000 .....	75
47. Hovudpostar frå sjølvmeldinga for busette menn 17 år og over, etter kvartilfordelt nettoformue. Gjennomsnitt i kroner. 2000 .....	76



# List of figures

1.	Average gross income, by age. 1996, 1998 and 2000. Kroner.....	19
2.	Average gross income for males and females, by age. 2000. Kroner .....	19
3.	Average net property, by age. 1996, 1998 and 2000. Kroner.....	20
4.	Average of debt, by age. 1996, 1998 and 2000. Kroner .....	20
5.	Composition of gross income. 2000. Per cent .....	21
6.	Composition of deductions. 2000. Per cent.....	21
7.	Composition of property and debt. 2000. Kroner.....	22

# List of tables

## Main figures

1.	Main entries from the tax return. All individuals with income or property liable for tax assessment. 1995-2000. Million kroner .....	24
2.	Main entries from the tax return. All resident peoples. 1995-2000. Million kroner .....	25
3.	Main entries from the tax return. The number of people with income or property liable for tax assessment. 1995-2000 .....	26
4.	Main entries from the tax return. The number of resident peoples with income or property liable for tax assessment. 1995-2000 .....	27
5.	Main entries from the tax return. All individuals with income or property liable for tax assessment. 1995-2000. Average. Kroner .....	28
6.	Main entries from the tax return. All resident peoples. 1995-2000. Average. Kroner .....	29
7.	Tax return account for residents 17 years and over. 1995-2000. Million kroner .....	30
8.	Tax return account for residents 17 years and over. Average. 1995-2000. Kroner .....	31
9.	Tax return account. The number of residents 17 years and over that have amount on the different income codes. 1995-2000 .....	32
10.	Tax return account for resident males 17 years and over. 1995-2000. Million kroner .....	33
11.	Tax return account for resident females 17 years and over. 1995-2000. Million kroner .....	34
12.	Tax return account for resident males 17 years and over. Average. 1995-2000. Kroner .....	35
13.	Tax return account for resident females 17 years and over. Average. 1995-2000. Kroner .....	36
14.	Property account for residents 17 years and over. 1995-2000. Million kroner .....	37
15.	Property account for residents 17 years and over. Average. 1995-2000. Kroner .....	38
16.	Property account for residents 17 years and over. The number of residents 17 years and over that have amount on the different property codes. 1995-2000 .....	39
17.	Property account for resident males 17 years and over. 1995-2000. Million kroner .....	40
18.	Property account for resident females 17 years and over. 1995-2000. Million kroner .....	41
19.	Property account for resident males 17 years and over. Average. 1995-2000. Kroner .....	42
20.	Property account for resident females 17 years and over. Average. 1995-2000. Kroner .....	43

## Tax return account

### Residents 17 years and over. 1998

21.	Main entries from the tax return for resident persons 17 years and over, by county. Average in kroner. 2000 .....	44
22.	Main entries from the tax return for resident persons 17 years and over, by age. Average in kroner. 2000 .....	47
23.	Main entries from the tax return for resident persons 17 years and over, by socio-economic status. Average in kroner. 2000 .....	48
24.	Main entries from the tax return for resident persons 17 years and over, by marital status. Average in kroner. 2000 .....	49
25.	Main entries from the tax return for resident persons 17 years and over, by gross income. Average in kroner. 2000 .....	50
26.	Main entries from the tax return for resident persons 17 years and over, by size of net property. Average in kroner. 2000 .....	51

27. Main entries from the tax return for resident persons 17 years and over, by size of debt. Average in kroner. 2000 .....	52
28. Main entries from the tax return for resident persons 17 years and over. Gross income, by quartile. Average in kroner. 2000 .....	53
29. Main entries from the tax return for resident persons 17 years and over. Net property, by quartile. Average in kroner. 2000 .....	54

---

**Resident females 17 years and over. 1998**

30. Main entries from the tax return for resident females 17 years and over, by county. Average in kroner. 2000 ..	55
31. Main entries from the tax return for resident females 17 years and over, by age. Average in kroner. 2000 .....	58
32. Main entries from the tax return for resident females 17 years and over, by socio-economic status. Average in kroner. 2000 .....	59
33. Main entries from the tax return for resident females 17 years and over, by marital status. Average in kroner. 2000 .....	60
34. Main entries from the tax return for resident females 17 years and over, by gross income. Average in kroner. 2000 .....	61
35. Main entries from the tax return for resident females 17 years and over, by size of net property. Average in kroner. 2000 .....	62
36. Main entries from the tax return for resident females 17 years and over, by size of debt. Average in kroner. 2000 .....	63
37. Main entries from the tax return for resident females 17 years and over. Gross income, by quartile. Average in kroner. 2000 .....	64
38. Main entries from the tax return for resident females 17 years and over. Net property, by quartile. Average in kroner. 2000 .....	65

---

**Resident males 17 years and over. 1998**

39. Main entries from the tax return for resident males 17 years and over, by county. Average in kroner.....	66
40. Main entries from the tax return for resident males 17 years and over, by age. Average in kroner. 2000 .....	69
41. Main entries from the tax return for resident males 17 years and over, by socio-economic status. Average in kroner. 2000 .....	70
42. Main entries from the tax return for resident males 17 years and over, by marital status. Average in kroner. 2000 .....	71
43. Main entries from the tax return for resident males 17 years and over, by gross income. Average in kroner. 2000 .....	72
44. Main entries from the tax return for resident males 17 years and over, by size of net property. Average in kroner. 2000 .....	73
45. Main entries from the tax return for resident males 17 years and over, by size of debt. Average in kroner. 2000 .....	74
46. Main entries from the tax return for resident males 17 years and over. Gross income, by quartile. Average in kroner. 2000 .....	75
47. Main entries from the tax return for resident males 17 years and over. Net property, by quartile. Average in kroner. 2000 .....	76

---

# 1. Bakgrunn for og formålet med statistikken

Formålet med sjølvmeldingsstatistikken er å kaste lys over skattepliktige inntekter, frådrag, formue og gjeld for befolkninga i landet. Statistikken gir totaltal og gjennomsnittstal for storleiken på inntekt, frådrag, formue og gjeld. Sjølvmeldingsstatistikken viser òg korleis inntekta, frådraga, formuen og gjelda er sette saman og kor mange som har forskjellige inntektskjelder, frådrag, formuesverdier eller gjeld. Statistikken omfattar 4 677 097 personar med likningsforhold til Noreg. Talmaterialet kan difor brytast ned til å gi tal for delgrupper av befolkninga. Med fleire årgangar av sjølvmeldingsstatistikken kan storleiken og samansetninga av inntekt, frådrag og formue studerast over tid.

## 2. Opplegg og gjennomføring

### 2.1. Omfang

Av dei om lag 4,7 millionar personane sjølvmeldingsstatistikken omfattar, er 4,5 millionar personar busette i Noreg. Nytt dette året er at personar likna på Svalbard er med i statistikken. Dei seks første tabellane inneheld tal for alle personar som har eit likningsforhold til Noreg og alle busette personar, medan det i resten av tabellane er nytta tal for personar 17 år og eldre, busette i landet. Skiljet ved 17 år er sett fordi ein frå fylte 17 år normalt skal føre eiga sjølvmelding. Definisjonen av busetjing følgjer folkeregistervedtaka. Alle busette personar er inkluderte i sjølvmeldingsstatistikken, uavhengig av om dei har levert sjølvmelding eller ikkje.

### 2.2. Datakjelder

Frå inntektsåret 1993 gjekk alle likningskontora over til bruk av IT i likningsbehandlninga - Datastøtta sjølvmeldingsbehandling (DSB). Dette førte til at opplysningar frå den personlege sjølvmeldingane blei tilgjengelege på elektronisk form. Statistisk sentralbyrå (SSB) har årleg innhenta dette datamaterialet frå Skattedirektoratet og har frå inntektsåret 1993 kunna publisere sjølvmeldingsstatistikk for den busette befolkninga i Noreg i alderen 17 år og eldre. Alle opplysningane som blir førte i den personlege sjølvmeldingane, er tilgjengelege i sjølvmeldingsstatistikken. Statistikken omfattar dei skattepliktige inntektene og inntektsfrådraga førte i sjølvmeldingane. Formuesverdier og gjeld er òg inkluderte.

Opplysningane om skatt og skattefrådrag er henta frå skattestatistikken, medan personopplysningane om busettkode er henta frå SSB sin befolkningsstatistikk. I sjølvmeldingane er formuesverdiane førte opp med lik-

ningsverdi, som varierer etter kva type formuesobjekt ein har. Til dømes er bankinnskott ført opp med det kronebeløpet som er i banken, medan likningsverdien for verdipapirer registrerte i Verdipapirsentralen (VPS), er sett lik 100 prosent av kursverdien ved utgangen av året. Likningsverdien for verdipapirer som ikkje er registrerte i VPS blir sett lik 65 prosent av selskapet sin skattemessige formuesverdi per 1. januar 2001.

### 2.3. Kontroll og revisjon

Før tala blir publiserte blir det utført ein del kontrollar på registeret. Det blir mellom anna kontrollert at summen av delpostane stemmer med hovudsumpostane på sjølvmeldingane. Det blir òg gjennomført interne konsistenskontrollar der til dømes inntekt av eigen bustad blir kontrollert mot likningsverdien av bustaden. I tillegg blir ekstremverdiane kontrollerte for å undersøkje om dei logisk stemmer med resten av sjølvmeldingane. Det blir òg utført kontrollar mot verdier i til dømes SSB sin skattestatistikk for forskottspliktige.

På grunn av at registeret har så stort omfang både i talet på observasjonar og beløpsfelt, er det ikkje praktisk mogeleg å gjennomføre alle konsistenskontrollane på individnivå. Fleire av dei oppgjevne variablane er det òg umogeleg å kontrollere mot andre statistikkjelder. Kontrollane vil difor ikkje klare å avdekkje alle feil i registeret.

## 3. Omgrep og kjennemerke

### 3.1. Sjølvmeldingsrekneskapen

Sjølvmeldingsrekneskapen er ei oppstilling av inntekts- og frådragskomponentane i sjølvmeldingane som leier fram til utrekning av allmenn inntekt. Statistikken omfattar berre dei skattepliktige inntektene. Det betyr at storleiken på beløpa er fastsett av dei skattereglane som til ei kvar tid gjeld. Inntektsomgrepa er definerte på følgjande måtar:

*Bruttoinntekt* omfattar summen av dei spesifiserte inntektspostane nedafor.

*Løn* består av løn, honorar og andre godtgjersler. Skattepliktige naturalytingar, sjukepengar og dagpengar under arbeidsløyse til lønsmottakar inngår òg. Inntekt som gir rett til sjømannsfrådrag, inntekt av barnepass i eigen heim, overskot på godtgjersler til å dekke tene- steutgifter og anna arbeidsinntekt, er òg medrekna i løn. I tillegg er dagpengar under arbeidsløyse utbetalt til sjølvstendig næringsdrivande og løn til barn som er 12 år eller yngre, medrekna.

*Pensjonsinntekter* i alt omfattar både tenestepensjon mv. og ytingar frå folketrygda.

*Tenestepensjon m.v.* omfattar eigne pensjonar, livrenter i arbeidsforhold m.m. frå andre enn folketrygda og pensjonar, livrenter i arbeidsforhold m.m. til ektefelle frå andre enn folketrygda.

*Ytingar frå folketrygda* omfattar eigne pensjonar frå folketrygda, pensjonar til ektefelle frå folketrygda og ektefelletillegg.

*Næringsinntekt i alt* omfattar næringsinntekt av jordbruk, skogbruk, fiske og anna næringsinntekt, medrekna skattepliktige sjukepengar i næring.

*Næringsinntekt av jordbruk, skogbruk og fiske medrekna skattepliktige sjukepengar i næringsverksemd* omfattar overskott frå næringsoppgåve og sjukepengar. For 1995 blei utanbys næringsinntekter plasserte under posten andre inntekter. For dei andre åra er utanbys næringsinntekt medrekna.

*Anna næringsinntekt medrekna skattepliktige sjukepengar i næring* omfattar overskott frå næringsoppgåve og sjukepengar. For 1995 blei utanbys næringsinntekter plasserte under posten andre inntekter. For dei andre åra er utanbys næringsinntekt medrekna.

*Kapitalinntekter i alt* omfattar inntekt av prosentlikna bustadeigedom, anna inntekt av fast eigedom, renter av bankinnskot m.m., aksjeutbyte medrekna utanlandsk aksjeutbyte, vinst ved sal av norske og utanlandske aksjar, mottekne bidrag, livrenter og barnepensjon m.m., avkasting på sparedelen av livsforsikring og inntekter frå utlandet. Inntekt ført i posten andre inntekter er òg medrekna.

*Renter av bankinnskot m.m.* omfattar renter av innanlandske bankinnskot m.m. og renter av uteståande fordringar, gjeldsbrev m.m.

*Aksjeutbyte medrekna utanlandsk aksjeutbyte* omfattar aksjeutbyte som gir rett til full og redusert godtgjersle og aksjeutbyte frå utanlandske selskap.

*Vinst ved sal av norske og utanlandske aksjar* omfattar skattepliktig vinst ved realisasjon (sal m.m.) av norske og utanlandske aksjar, partar i verdipapirfond og obligasjonar.

*Inntekt av prosentlikna bustadeigedom* er i 2000 rekna som 2,5 prosent av likningsverdien fråtrekt eit fribeløp på 51 250 kroner. Av likningsverdi utover 451 000 kroner blir inntekta rekna som 5 prosent av verdien. Inntekt av fritidseigedom blir rekna ut tilsvarande, men her er det ikkje noko fribeløp<sup>1</sup>.

*Anna inntekt av fast eigedom* omfattar partseigaren sin del av inntekter i bustadselskap, bustadsameigaren sin del av inntekter i bustadsameige og skattepliktig vinst ved realisasjon (sal m.m.) av bustad, tomt og annan

fast eigedom m.m. I tillegg inngår nettoinntekt ved utleige av fast eigedom utanom næring.

*Mottekne bidrag, livrenter og barnepensjon m.m.* er mottekne bidrag, livrenter utanfor arbeidsforhold, føderåd utanfor jord-/skogbruk m.m. og motteken barnepensjon til barn som er 16 år eller yngre.

*Andre kapitalinntekter* omfattar anna inntekt av fast eigedom, mottekne bidrag, livrenter og barnepensjon m.m., avkasting på sparedelen av livsforsikring og inntekter frå utlandet. Inntekt ført i posten andre inntekter er òg medrekna.

*Andre inntekter* omfattar avkasting på sparedelen av livsforsikring og inntekter frå utlandet. Inntekt ført i posten andre inntekter er òg medrekna. I 1995 var i tillegg utanbys næringsinntekt medrekna.

*Frådrag* inneheld summen av alle frådrag spesifisert i sjølvmeldinga.

*Minstefrådrag* inneheld minstefrådrag av eiga inntekt, spesifiserte faktiske utgifter, minstefrådrag av ektefellen sin pensjon, bidrag m.m. av ektefelletillegg, barna si løsinntekt, barnebidrag og barnepensjon.

*Reiseutgifter* er utgifter til reiser mellom heim og arbeidsstad og ved besøk i heimen. Bompengar og fergeutgifter som overstig 3 300 kroner er medrekna.

*Pensjonspremie* omfattar premie og tilskot til privat og offentlig pensjonsordning i arbeidsforhold.

*Foreldrefrådrag* inneheld foreldrefrådrag i arbeidsinntekta.

*Underskot i næring, medrekna underskot frå tidlegare år* omfattar underskot i primærnæringane, underskot i anna næring og underskot ved utleige. I tillegg er framført underskot frå tidlegare år og utanbys næringsunderskot medrekna.

*Underhaldsbidrag, kårtytingar* er pliktig underhaldsbidrag og ytingar til føderåd utanom jord-/skogbruk o.l.

*Innbetaling til individuell pensjonsavtale* inneheld premie med frådragsrett til individuell pensjonsavtale.

*Renter av gjeld* er dei rentene av gjeld til norske og utanlandske fordringshavarar som kan trekkjast frå.

*Partseigars del av utgifter med frådragsrett i bustadselskapet* omfattar i tillegg bustadsameigar sin del av utgifter med frådragsrett i bustadsameige.

*Andre frådrag* i tabellane 7-20 kan vere meirverdi til kost og losji m.m. ved tenestereiser/ arbeidsforhold utanfor heimen, fagforeiningskontingent og gåver til frivillige organisasjonar, sjømannsfrådrag, særfrådrag i inntekt av fiske og premie for næringsdrivande til eiga tilleggstrygd for sjukepengar frå folketrygda. Postane

<sup>1</sup> Jamfør tabell a, side 23.

andre utgifter-/frådrag, tap med frådragsrett ved realisasjon av norske og utanlandske aksjar, partar i verdi-papirfond, tap med frådragsrett ved realisasjon av obligasjonar og tap med frådragsrett ved realisasjon av bustad, tomt og annan fast eigedom m.m. er òg medrekna.

*Andre frådrag* i tabellane 21-47 omfattar reiseutgifter, pensjonspremie, fagforeiningskontingent og gåver til frivillige organisasjonar, foreldrefrådrag, underhalds-bidrag og kårtytingar, innbetaling til individuell pensjonsavtale, partseigars del av utgifter med frådragsrett i bustadselskapet og andre frådrag.

*Allmenn inntekt* er bruttoinntekt minus frådrag.

*Særfrådrag* omfattar alle særfrådraga spesifiserte i sjølvmeldinga. Dette er særfrådrag for alder, uføre, attføring m.m., grunn- og hjelpestønad, lettare nedsett inntektsevne, særfrådrag for forsørging og uvanleg store sjukdomsutgifter m.m.

*Grunnlag for å rekne ut kommune- og fellesskatt* er allmenn inntekt fråtrekt særfrådrag.

*Sum bruttoskatt* omfattar inntekts- og formuesskatt til kommune, fylke og stat og medlemsavgift til folketrygda.

*Sum frådrag i skatt* er frådrag for forsørging, frådrag for bustadsparing for ungdom, Finnmarksfrådrag, godtgjerslefrådrag, frådrag for utanlandsskatt, frådrag for etterbetalt pensjon, nedsetjing etter paragraf 78 i skattelova og nedsetjing etter 80-prosentregele.

*Nettoskatt* er bruttoskatt minus frådrag i skatt.

### 3.2. Formuesrekneskapen

Formuesrekneskapen er ei oppstilling av formuespostar fordelt på realkapital og finanskapital som fråtrekt gjeld leier fram til nettoformue. Formuesverdi tilsvavar likningsverdi.

*Realkapital i alt* omfattar dei postane som er spesifiserte nedafor: Faste eigedomar, anlegg og skog, driftslausøyre og andre eigedelar i næring, dessutan innbu og lausøyre.

*Faste eigedomar, anlegg og skog* omfattar partseigar sin del av likningsverdien til bustadselskapet, likningsverdi av sjølveigarbustad, fritidseigedom og annan fast eigedom.

I tabellane blir likningsverdien av bustadselskap og sjølveigarbustad spesifisert.

*Driftslausøyre og andre eigedelar i næring* omfattar yrkesbilar, maskiner, inventar m.m., buskap, varelager og skip, fiske- og fangstfartøy m.m.

*Innbu og lausøyre* omfattar i tillegg til innbu og anna lausøyre privatbilar, motorsyklar, campingvogner og fritidsbåtar.

*Brutto finanskapital i alt* inneheld postane som er spesifiserte nedafor: Bankinnskot, partar i aksjefond, obligasjons- og pengemarknadsfond, skattepliktig formue i utlandet, verdipapir, både dei som er registrerte i VPS og andre, og i tillegg andre fordringar og annan formue.

*Bankinnskot* består av sum innskot i innanlandske bankar og på postgiro, i spareforeiningar, låne- og spareinnskot i samvirkelag o.l.

*Partar i aksjefond*, både registrerte og ikkje-registrerte i VPS.

*Obligasjons- og pengemarknadsfond*, både registrerte og ikkje-registrerte i VPS.

*Skattepliktig formue i utlandet* inneheld i hovudsak formue som ikkje omfattar fast eigedom.

*Verdipapir registrerte i VPS* inneheld aksjar i norske selskap og likestilte selskap, under dette aksjar, grunnfondsbevis, obligasjonar o.l.

*Verdipapir, ikkje registrerte i VPS* inneheld aksjar i norske selskap og likestilte selskap, under dette aksjar, obligasjonar og opsjonar o.l. som ikkje er registrerte i VPS.

*Andre fordringar og annan formue* omfattar kontantar, sjekkar, remissar o.l. utover fribeløpet, uteståande fordringar, pantobligasjonar og andre gjeldsbrev. I tillegg inngår premiefond i eiga pensjonsforsikring, attkjøpsverdi av livsforsikringspolisar, partseigars del av annan formue (ikkje likningsverdi) i bustadselskapet og bustadsameigars del av annan formue i bustadsameige samt formue ført under posten annan skattepliktig formue.

*Bruttoformue* inneheld summen av realkapital i alt og bruttofinanskapital i alt, begge er spesifiserte ovafor.

*Gjeld* består av gjeld til norske kravshavarar, partseigars del av gjelda i bustadselskapet etter oppgåve frå selskapet, bustadsameigars del av fellesgjelda i bustadsameiget, og gjeld til utanlandske kravshavarar.

*Nettoformue* er bruttoformue fråtrekt gjeld.

### 3.3. Kjennemerke

*Busett person 17 år og over*

Statistikken gjeld busette personar 17 år og over per 31.12 i inntektsåret.

*Alder*

Alder er sett lik fylte år ved utgangen av året.

*Sivilstand*

Det blir skilt mellom ni ulike gruppar av sivilstand. Sivilstand følgjer vedtaka frå Sentralkontoret for folkeregistrering:

- Ugift
- Gift
- Enkje/enkjemann
- Skild
- Separert
- Partner
- Separert partner
- Skild partner
- Attlevande partner

I tabellane er partner, separert partner, skild partner og attlevande partner slått saman med gruppene gift, separert, skild og enkje/enkjemann. Grunnen til dette er for få observasjonar i enkelte sivilstandsgrupper.

### 3.4. Standard gruppering

#### *Sosioøkonomisk status*

Sosioøkonomisk status grupperer personar som yrkesaktive, pensjonistar eller som «andre» alt etter kva inntektskjelde som er størst. Blant yrkesaktive blir det skilt mellom tilsette, sjølvstendig næringsdrivande i jordbruk, skogbruk og fiske og sjølvstendig næringsdrivande i andre næringar. Inndelingar følgjer hovudprinsippa i SSB sin standard for inndeling etter sosioøkonomisk status.

Ein person er yrkesaktiv dersom inntekta frå løn og næringsverksemd samla er større enn minsteytinga frå folketrygda. I 2000 var minsteytinga frå folketrygda på 86 756 kroner.

For å bli klassifisert som tilsett, må løn vere større enn sum næringsinntekt og større enn pensjon.

For å bli klassifisert som sjølvstendig i jordbruk, skogbruk og fiske, må sum næringsinntekt vere større enn løn, og større enn pensjon. Samstundes må næringsinntekt frå jordbruk, skogbruk og fiske vere større enn næringsinntekt frå andre næringar. Tilsvarende gjeld for å bli klassifisert som næringsdrivande i andre næringar.

I gruppa pensjonistar og trygda inngår personar som har pensjon større enn løn eller næringsinntekt.

Dersom personen ikkje mottok pensjon samstundes som sum løn og næringsinntekt er mindre enn minsteytinga frå folketrygda, blir han plassert i gruppa «andre».

## 4. Feilkjelder og uvisse

### 4.1. Innsamlings- og handsamingsfeil

Sjølvmeldingsstatistikken er ei totalteljing, dvs. at den omfattar samtlege personar i landet. Ein unngår med dette uvisse om utvalsvarians, fråfall og skeive resultat som i utvalsteljingar. Det er likevel feilkjelder i samband med sjølvmeldingsstatistikken. Ei mogeleg feil-

kjelde er feilrapportering frå oppgåvegjevar. Det vil seie at personar kan føre opp feil inntekt, frådrag, formue eller gjeld i sjølvmeldinga. Dette vil i dei fleste tilfella bli oppdaga og retta opp av det lokale likningskontoret. Ei anna feilkjelde oppstår når sjølvmeldinga skal registrerast elektronisk (DSB-systemet). Dette skjer manuelt, men det finst kontrollar som avdekkjer dei fleste inntastingsfeila.

### 4.2. Fråfall

Publisering av sjølvmeldingsopplysningar frå SSB baserer seg på uttrekk frå DSB-systemet. Uttrekket skjer i midten av oktober - etter at likninga er lagt ut, men før alle klager er behandla. Dei publiserte tala tek difor ikkje omsyn til at enkelte beløp blir endra på grunn av klager. At DSB-systemet ikkje er fullstendig oppdatert på uttrekkingstidspunktet, kan gi ei form for fråfall i materialet.

## 5. Bruk av tabellane og nokre hovudresultat

### 5.1. Statistiske omgrep nytta i tabellar og figurar

**Gjennomsnitt** er det aritmetiske gjennomsnittet.

**Kvartilar** - deler populasjonen i fire like store delar ut frå storleiken på ein variabel. Vi har tildømes rangert alle busette personar 17 år og over etter storleiken på bruttoinntekta. Første kvartil utgjer då den firedelen av personane som har lågast bruttoinntekt, siste kvartil omfattar den firedelen av personane som har høgast bruttoinntekt.

### 5.2. Nokre hovudresultat

Gjennomsnittleg bruttoinntekt i 2000 var på 237 300 kroner. Dette er ein auke på 8,3 prosent frå 1999. Blant kvinner var gjennomsnittleg bruttoinntekt på 176 300 kroner i 2000, medan menn hadde eit gjennomsnitt på 300 700 kroner. 99,2 prosent av alle busette personar 17 år og over var registrerte med bruttoinntekt i 2000.

Fordelt etter sosioøkonomisk status var det dei sjølvstendig næringsdrivande i andre næringar (andre enn primærnæringane) som hadde høgast bruttoinntekt i 2000. Sjølvstendige i andre næringar hadde ei gjennomsnittleg bruttoinntekt på 472 100 kroner. Sjølvstendige i primærnæringane hadde ei bruttoinntekt på 308 500 kroner, medan tilsette hadde eit gjennomsnitt på 311 700 kroner. Pensjonistar og trygda har omkring halvparten av denne bruttoinntekta, med eit gjennomsnitt på 155 300 kroner.

Løn utgjer den viktigaste inntektskjelda når ein ser alle under eitt, med eit gjennomsnitt på 157 500 kroner i 2000. Posten ytingar frå folketrygda er òg stor, med eit

gjennomsnitt på 29 900 kroner. Frå 1999 til 2000 auka inntektsposten vinst ved sal av aksjar mest, med 85 prosent.

Når det gjeld frådrag er minstefrådraget viktigast. Totale frådrag auka med 5 000 kroner frå 1999 til 2000, til eit gjennomsnitt på 56 100 kroner i 2000. Renter av gjeld utgjorde 28 prosent av totale frådrag i 2000.

36 prosent av alle personar 17 år og over er utan gjeld. Gjennomsnittleg gjeld for alle personar 17 år og over var i 2000 på 245 100 kroner, ein auke på 21 700 kroner frå 1999. Om lag 17 prosent har 500 000 kroner eller meir i gjeld.

Gjennomsnittleg nettoformue var i 2000 på 121 400 kroner. Fordelt på aldersgrupper finn vi høgaste nettoformue i aldersgruppa 67-79 år, med eit gjennomsnitt på 423 900 kroner. I aldersgruppa frå 17 til 44 år er gjennomsnittleg nettoformue negativ.

Når vi sorterer personane etter nettoformue og deler dei inn i fire like delar, har den øvste kvartilen (den firedelen av befolkninga med høgast nettoformue) ein gjennomsnittleg nettoformue på 870 200 kroner i 2000. Firedelen med lågast nettoformue har negativ nettoformue med eit gjennomsnitt på minus 466 200 kroner.

## 6. Meir informasjon

SSB publiserer årleg inntekts- og formuesstatistikk både for personar og hushald. For dei personlege næringsdrivande blir det i tillegg gjennomført ei utvalsundersøking der tilleggsskjema til sjølvmeldinga blir henta inn.

Sjølvmeldinga er basis for all inntekts- og formuesstatistikk for personar i SSB. Sjølvmeldingsstatistikken inneheld opplysningar frå alle postane i sjølvmeldinga, og opplysningane blir henta inn for alle personar i landet. Statistikken var første gong tilgjengeleg for inntektsåret 1993.

### 6.1. Anna statistikk

Inntekts- og formuesundersøkinga er ei utvalsundersøking som blir gjennomført årleg. Undersøkinga har opplysningar om hushaldssamansetning i tillegg til inntekts- og formuesopplysningar. Hushaldssamansetninga blir henta inn ved intervju, medan inntekts- og formuesopplysningane blir henta frå sjølvmeldinga, Rikstrygdeverket (RTV), Løn- og trekkoppgåveregistret, Likningsregisteret, Statens lånekasse for utdanning, Den norske stats husbank og Utdanningsregisteret.

Inntektsstatistikken for personar og familiar inneheld stort sett dei same opplysningane om inntekt som inntekts- og formuesundersøkinga. Statistikken omfattar alle personar i landet, men inneheld ikkje opplysningar om hushaldssamansetning. Ved å bruke familienummer kan det gjevast opplysningar på familienivå. Denne definisjonen fangar opp gifte par med eller utan barn, men sambuarar fell utafor.

I tillegg er det opplysningar om inntekt i desse statistikkane:

- Levekårsundersøkingane
- Helseundersøkingane
- Folke- og bustadteljingane
- Forbruksundersøkingane
- Buforholdsundersøkingane

### 6.2. Spesialtingingar

Brukarar som treng andre tabellar, kan vende seg direkte til SSB. Av omsyn til datakvalitet og personvern blir ikkje talmateriale som baserer seg på få observasjonar publisert.

*Døme på oppdrag som blir utført på bestilling:*

Variablar som inngår i tabellane til denne publikasjonen kan kombinerast på andre måtar. Til dømes kan intervalla for alder eller bruttoinntekt spesifiserast. Dette kan vere aktuelt for fylke eller kommunar med høg gjennomsnittsinntekt der dei høgste inntektsintervalla kan splittast opp. Andre regionale inndelingar enn det som er publisert her kan òg tingast. Dette kan til dømes være likningskommune, bustadskommune eller bydel.

Alle tabellane kan stillast opp som tidsseriar. Første årgang av sjølvmeldingsstatistikken er 1993. Vi kan òg sortere regionar (til dømes kommunar) etter verdien på til dømes variabelen gjeldsrenter, og såleis finne dei kommunane der folk har høgaste (eller lågaste) gjeldsrenter.

### 6.3. Internett

Artiklar og tabellar fra sjølvmeldingsstatistikk 2000 er publiserte på Internett:  
<http://www.ssb.no/emner/05/01/selvangivelse/> .

I tillegg blir talmateriale brukt i andre publikasjonar frå SSB.

### 6.4. Kontakt i Statistisk sentralbyrå

Dersom du ønskjer å tinge tabellar eller treng meir informasjon, ta kontakt med:

### Seksjon for inntekts- og lønsstatistikk (420)

Telefon: 62 88 52 42

Telefaks: 62 88 54 83

# 1. Background and purpose of the statistics

The purpose of the tax return statistics is to describe the income and property situation among the Norwegian population. The statistics give total amount and average amount on income, deductions and property. The statistics also show the composition of income, deductions and property, and describe the number of persons with different income sources and property values. The statistics comprise all residents in Norway 17 years and over.

## 2. Survey design

### 2.1. Coverage

The tax return statistics includes all individuals who are subject to tax assessment in Norway, this is about 4.7 million persons. Approximately 4.5 million persons are residents in Norway. Tables 1-6 contain figures based on the 4.7 million persons and all resident peoples. In the other tables, the population is limited to cover residents age 17 and older. All individuals are included in the statistics, regardless of whether they are obliged to fill out the tax return or not. Note, however, that the statistics for the year 2000 included tax payers that have a tax assessment related to employment in Svalbard (Spitsbergen).

### 2.2. Statistical basis

From the fiscal year 1993 all local tax offices introduced computer systems in their handling of the tax return. This made the tax return variables available on computer files. From the fiscal year 1993 Statistics Norway has received all information available from the tax return form from the Directorate of Taxes.

Information about taxes is collected from tax statistics, and information on residence is collected from population statistics.

Property values are registered with assessed values. The size of assessed value compared to market value varies depending on the property object. For instance are bank deposits registered with the actual amount deposited in the bank, while the assessed value on shares in the non-stock market is set to 65 per cent of market value by the end of the year.

### 2.3. Control and revision

Before publishing, several controls are carried out. Totals are, for instance, controlled in order to report the same amount as the sum of each value. There are also controls that check the consistency between the variables, for instance that income from own dwelling corresponds with the property value of the dwelling.

Controls towards Statistics Norway's tax statistics for personal taxpayers are also carried out.

Because of the large amount of information in the register, both in respect to the number of variables and to the number of persons included, it is not possible to carry out all the controls on the individual level. Many of the variables are also impossible to control against other types of information. The controls will therefore not uncover all the errors in the register.

## 3. Terms and variables

### 3.1. The tax return and the property account

The tax return account is a description of all the main income and deduction components in the tax return. The property account is a description of property and debt items. The statistics only include taxable income and property. The amounts are therefore determined by the actual tax structure.

### 3.2. Variables

#### *Resident 17 years and over*

The statistic includes persons 17 years and over who are settled in the country by the end of the year.

#### *Age*

Age is set as age at the end of the year.

#### *Marital status*

There are nine different marital statuses. The classification follows the agreement from the Central Population Register.

- Unmarried
- Married
- Widow/widower
- Divorced
- Separated
- Partnerships contracted
- Separated partnerships contracted
- Divorced partnerships contracted
- Surviving partnerships contracted

In the tables partnerships contracted, separated, divorced and surviving partnerships contracted are included with the marital statuses married, separated, divorced and widow/widower. The reason for this practice is that there are few observations with these marital statuses.

### 3.3. Standard groups

#### *Socio-economic status*

Socio-economic status classifies persons as economically active, pensioners or «others» depending on what source of income is most important. Among the economically active one distinguishes between employed,



self-employed in agriculture, forestry and fishing and self-employed in other industries.

A person is defined as economically active if sum of wages and income from self-employment is greater than the minimum benefit from the National Insurance Administration. In 2000 the minimum benefit was 86 756 kroner.

To be classified as employee, wages have to be greater than income from self-employment and greater than pension income.

To be classified as self-employed in agriculture, forestry and fishing, total income from self-employment has to be greater than wages and greater than pension income. Incomes from self-employment in agriculture, forestry and fishing also have to be greater than income from self-employment in other industries. Self-employed in other industries are classified correspondingly.

Pensioners are persons where pension income is greater than wages and greater than income from self-employment.

If a person does not receive any pension income and has sum wages and income from self-employment less than the minimum contribution from the National Insurance Scheme, then he is classified with socio-economic status «others».

## 4. Errors and reliability

### 4.1. Collection and processing errors

The tax return statistics comprises all residents of Norway aged 17 and older. Because of that, errors and uncertainty connected with sample survey are eliminated. There are still errors in the material, however. One possible error is that persons may have reported wrong income, deduction or property in their tax return. Most of these errors are, however, discovered and corrected by the local tax authorities. Errors also take place when the tax return is registered into the computer system. Since the tax return is manually registered, typing errors etc. will occur, but there are controls, which discover most of the errors connected with the registration.

### 4.2. Non-response

The publishing of tax return statistics from Statistics Norway is based on information from the Directorate of Taxes. Data are transmitted to Statistics Norway in the middle of October, after the assessment is available, but before the complaints are handled. This insufficiency in the material can be considered as a non-response-problem.

## 5. Use of tables and some main results

### 5.1. Statistical terms used in tables and figures

**Average** means the arithmetical average.

**Quartiles** divide the population into four groups by the amount of a variable. If for example persons 17 years and over are ranked by their gross income, then the first quartile includes the quarter of the population with the lowest gross income, while the last quartile include the quarter of the population with the highest gross income.

### 5.2. Main results

Average gross income in 2000 was 237 300 kroner. This is a nominal increase of 8.3 per cent from 1999.

Among women average gross income was 176 300 kroner, while men had an average of 300 700 kroner. 99.2 per cent of all residents 17 years and older was registered with non-zero gross income in 2000.

Wages and salaries are the most important income items for all persons with an average amount of 157 500 kroner. Social security benefits is also important with an average amount of 29 900 kroner.

Minimum deduction is the most important income deduction. Total deductions increased with nearly 5 000 kroner from 1999 to 2000, with an average of 56 100 kroner in 2000. Interests paid make up 28 per cent of total deductions in 2000.

Average net property was 121 400 kroner in 2000. The highest net property is found among people aged 67 to 79 years, with an average of 423 900 kroner. People aged 17 to 44 have an average negative net property.

## 6. More information

Statistics Norway yearly publishes income and property statistics for persons and households. A statistics for the self-employed is also published yearly.

The tax return is the basis for all income and property statistics for persons in Statistics Norway. The tax return statistics include information from all items on the tax return, and the information is gathered for all persons in the country. Statistics for all persons are available from the fiscal year 1993.

**6.1. Other related statistics**

Income and property statistics for households is a sample survey conducted yearly. The survey has information about household composition in addition to income and property information. The household information is collected through interviews, while all income and property information is collected from several administrative registers like for instance the tax return register, The Register for end-of-the year certificates, The National Insurance Administration, The State Educational Loan Fund etc.

Income statistics for persons and families (IPF) includes mostly the same information about income and property as the income and property statistics for households. IPF includes all persons in the country, but does not have information about household composition.

**6.2. Special ordered statistics**

Private persons, companies and others that need other tables than what is presented in published material, can order statistics directly from Statistics Norway.

In respect to protection of privacy and quality of the material we do not publish tables based on few observations.

**6.3. Internet**

Articles and tables from Tax Return Statistics are available on the Internet:

<http://www.ssb.no/english/subjects/05/01/selvangivelse-en/> .

The material is also used in other publications from Statistics Norway.

**6.4. Contact in Statistics Norway**

If you want to order tables or need more information, please contact:

**Division for Income and Wage Statistics (420)**

Telephone: +47-62 88 52 42

Telefax: +47-62 88 54 83

**Figur 1. Gjennomsnittlig bruttoinntekt, etter alder. 1996, 1998 og 2000. Kr**  
*Average gross income, by age. 1996, 1998 and 2000. Kroner*

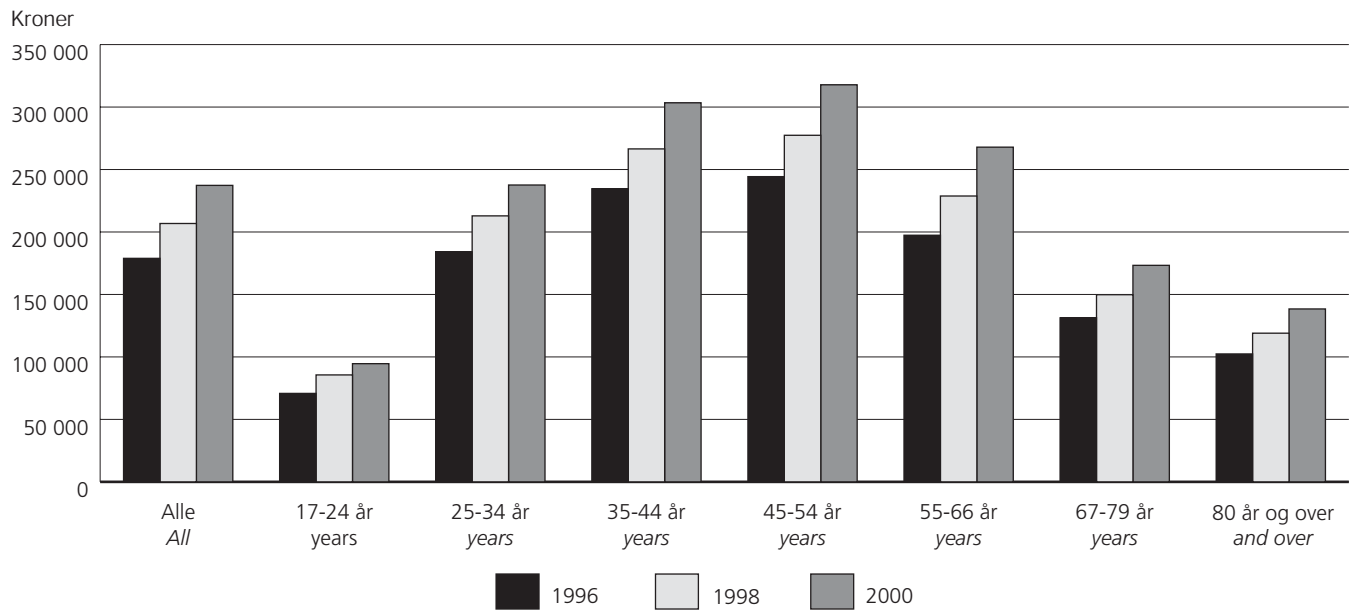

**Figur 2. Gjennomsnittlig bruttoinntekt for menn og kvinner, etter alder. 2000. Kr**  
*Average gross income for males and females, by age. 2000. Kroner*

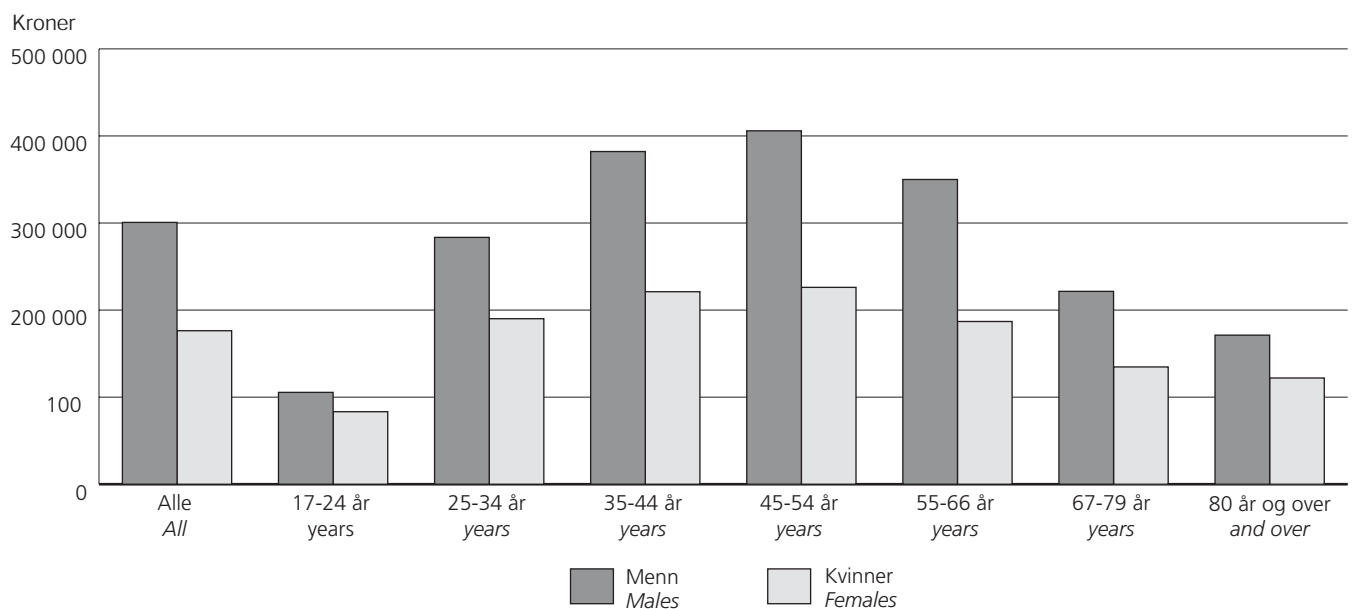

**Figur 3. Gjennomsnittlig nettoformue, etter alder. 1996, 1998 og 2000. Kr**  
*Average net property, by age. 1996, 1998 and 2000. Kroner*

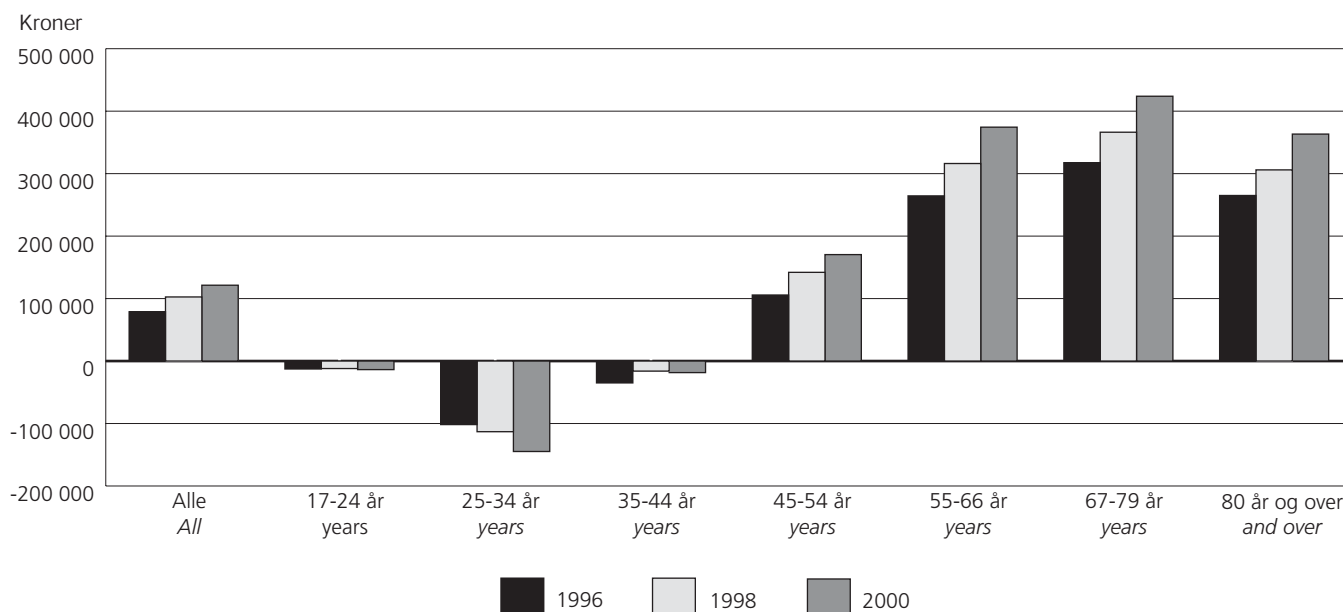

**Figur 4. Gjennomsnittlig gjeld, etter alder. 1996, 1998 og 2000. Kr**  
*Average of debt, by age. 1996, 1998 and 2000. Kroner*

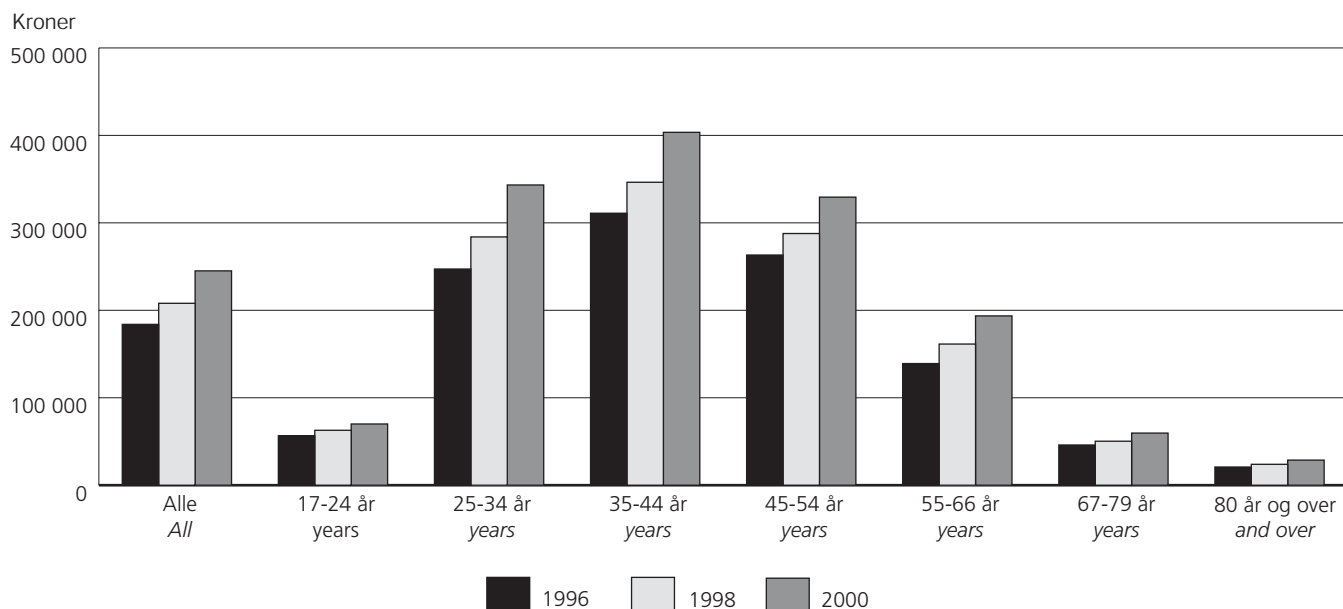

**Figur 5. Samansetning av bruttoinntekt. 2000. Prosent**  
*Composition of gross income. 2000. Per cent*

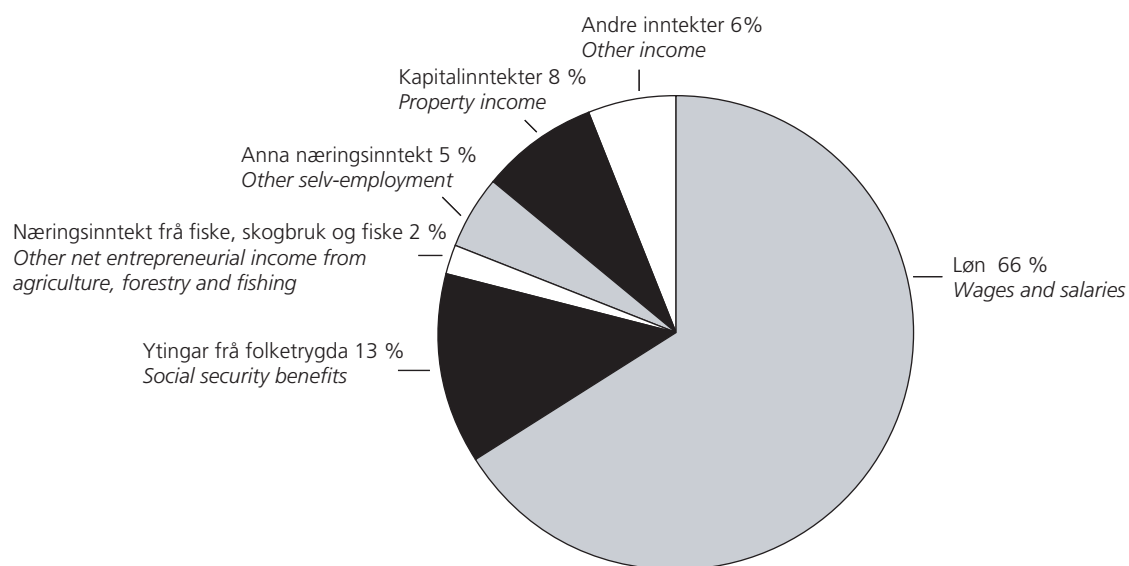

**Figur 6. Samansetning av frådrag. 2000. Prosent**  
*Composition of deductions. 2000. Per cent*

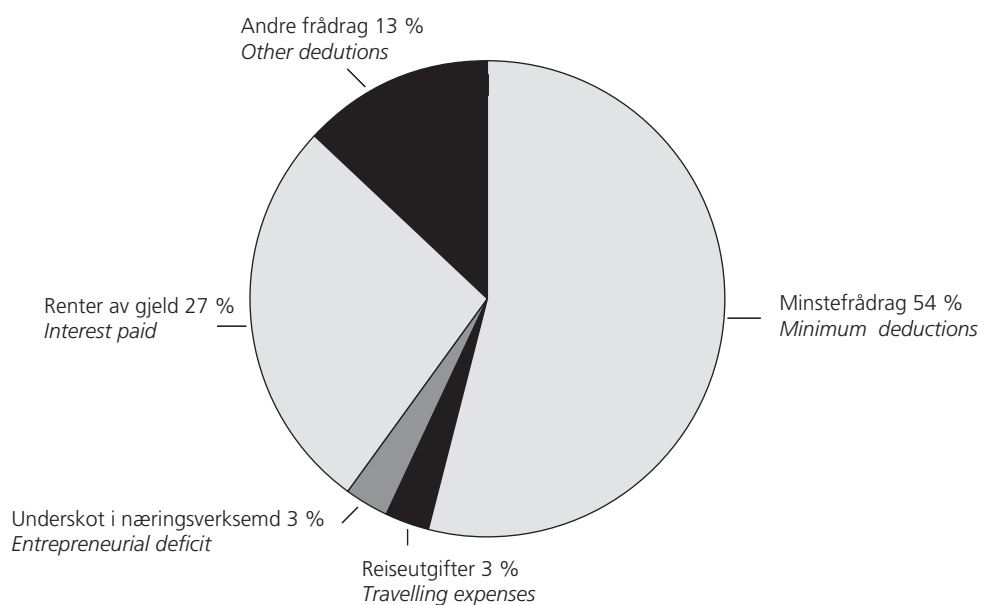

**Figur 7. Samansetning av formue og gjeld. 2000. Kr**  
*Composition of property and debt. 2000. Kroner*

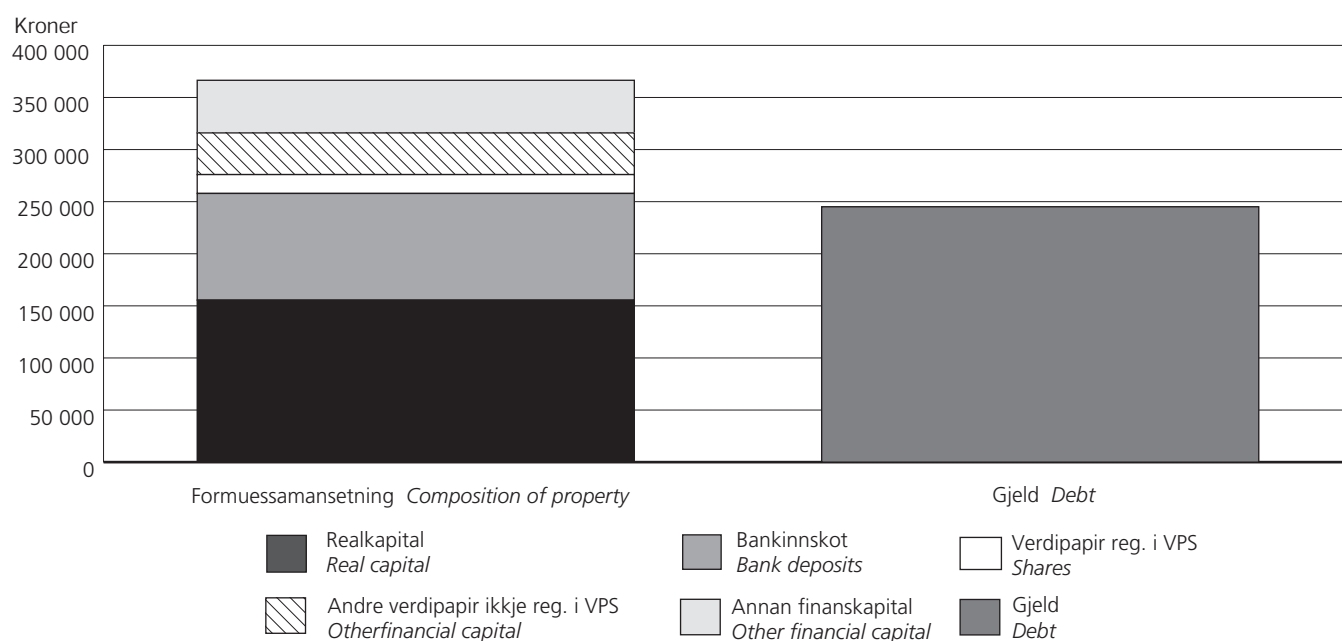

**Oversikt over utviklingen i standardfrådrag. Kr. 1995 - 2000**  
**General standard deductions. Kroner. 1995 - 2000**

	1995	1996	1997	1998	1999	2000
Standardfrådrag, inntekt <i>Standard deductions, income</i> . . . . .						
Botnfrådrag prosentlikna bustadeigedom <i>Basic deduction in income from owner occupied dwellings</i> . . . . .						
2,5 prosent av likningsverdi utover <i>2,5 percent when the value of the property of dwellings is over</i> . . . . .	50 000	51 250	51 250	51 250	51 250	51 250
5,0 prosent av likningsverdi utover <i>5,0 percent when the value of the property of dwellings is over</i> . . . . .	440 000	451 000	451 000	451 000	451 000	451 000
Botnfrådrag prosentlikna fritidseigedom <i>Basic deduction in income from holiday house.</i>						
2,5 prosent av likningsverdi (opptil) <i>2,5 percent when the value of the property of the holiday house is</i> . . . . .	440 000	451 000	451 000	451 000	451 000	451 000
5,0 prosent av likningsverdi utover <i>5,0 percent when the value of the property of the holiday house is over</i> . . . . .	440 000	451 000	451 000	451 000	451 000	451 000
Minstefrådrag <i>Minimum deductions.</i> . . . .						
Minimum <i>Minimum</i> . . . . .	3 500	3 600	3 700	3 700	3 900	4 000
Maksimum <i>Maximum</i> . . . . .	28 700	29 800	31 300	32 600	34 900	36 600
Botnfrådrag reiseutgifter <i>Basic deduction travelling expenses</i> . . . . .	6 000	6 000	6 000	7 000	7 000	8 500
Frådrag fagforeningskontingent <i>Deduction union subscriptions</i> . . . . .	1 800	1 800	1 800	1 800	900	900
Foreldrefrådrag <i>Parents' deduction</i> . . . . .						
Udokumenterte utgifter eitt barn, minimum <i>Undocumented expenses one child, minimum.</i> . . . .	3 800	4 000	4 000	-	-	-
Udokumenterte utgifter to el. flere barn, minimum <i>Undocumented expenses two children or more, minimum</i> . . . . .	4 800	5 100	5 100	-	-	-
Dokumenterte utgifter eitt barn, maksimum <i>Documented expenses one child, maximum.</i> . . . .	18 700	20 000	20 000	20 700	25 000	25 000
Dokumenterte utgifter to el. flere barn, maksimum <i>Undocumented expenses two children or more, maximum</i> . . . . .	22 400	23 900	23 900	24 700	30 000	30 000
Særfrådrag <i>Special deductions.</i> . . . .						
Alder <i>Old-age</i> . . . . .	17 640	17 640	17 640	12 000	17 640	17 640
Uførløik, attføring m.m. <i>Desability, rehabilitation etc</i> . . . . .	17 640	17 640	17 640	17 640	17 640	17 640
Nedsett inntektsevne <i>Reduced ability to earn income</i> . . . . .	8 820	8 820	8 820	8 820	8 820	8 820
Forsørging <i>Family allowance</i> . . . . .	5 000	5 000	5 000	5 000	5 000	5 000
Utgifter pga. sjukdom m.m. <i>Expenses because of illness etc.</i> . . . . .	8 820	8 820	8 820	8 820	8 820	8 820
Standardfrådrag formue <i>Standard deductions, property.</i> . . . .						
Fribeløp kontanter <i>Cash amount expecting taxation.</i> . . . .	3 000	3 000	3 000	3 000	3 000	3 000
Skattefritt beløp innbu og lausøyre <i>House contents and movables expecting taxation</i> . .	100 000	100 000	100 000	100 000	100 000	100 000

**1. Hovudpostar frå sjølvmeldinga. Alle personar med eit likningsforhold. 1995 - 2000. Mill.kr***Main entries from the tax return. All individuals with income or property liable for tax assessment. 1995 - 2000. Million kroner*

	1995	1996	1997	1998	1999	2000
<b>Bruttoinntekt i alt Gross income, total</b> . . . . .	<b>580 660</b>	<b>619 051</b>	<b>665 236</b>	<b>725 509</b>	<b>776 463</b>	<b>837 534</b>
Løn Wages and salaries. . . . .	395 398	422 081	454 980	497 312	529 523	554 572
Ytingar frå folketrygda Social security benefits. . . . .	76 728	80 202	85 116	93 550	100 163	106 366
Tenestepensjon m.v Private pensions and life insurance benefits. . . . .	19 412	21 316	22 688	25 244	27 248	29 720
Næringsinntekt av jordbruk, skogbruk og fiske (medr. skattepliktige sjukepengar i næringsverksemd) Net entrepreneurial income from agriculture, forestry and fishing . . . . .	13 659	13 771	13 859	15 207	14 198	14 395
Anna næringsinntekt (medr. skattepliktige sjukepengar i næringsverks.) Other net entrepreneurial income . . . . .	28 545	30 422	33 569	34 700	35 477	38 879
Renter av bankinnskott m.m Interest received. . . . .	12 259	11 846	9 215	13 103	17 590	19 220
Inntekt av prosentlikna bustadeigedom Imputed income of owner-occupied dwellings . . . . .	5 219	5 234	5 375	5 831	5 863	6 727
Vinst ved sal av aksjar Realised capital gains of shares. . . . .	3 680	7 525	11 806	6 355	10 049	18 645
Aksjeutbyte medr. utanlandsk aksjeutbyte Share dividends received, foreign received dividend included . . . . .	10 765	11 384	13 007	17 942	19 251	29 467
<b>Frådrag i alt Deductions, total</b> . . . . .	<b>140 600</b>	<b>143 978</b>	<b>146 643</b>	<b>164 045</b>	<b>180 425</b>	<b>198 728</b>
Minstefrådrag Minimum deductions . . . . .	70 052	74 052	79 173	85 107	93 241	106 918
Reiseutgifter Travelling expenses . . . . .	5 956	6 366	7 040	7 129	6 173	5 814
Pensjonspremie, priv. og off. Contributions to private and public pension schemes (job-related) . . . . .	2 579	2 719	2 875	3 116	3 397	3 590
Fagforeningskontingent Union subscriptions. . . . .	1 792	1 848	1 878	1 912	994	1 011
Renter av gjeld Interest paid. . . . .	38 210	37 339	33 748	41 858	51 324	54 366
Innbetaling til individuell pensjonsavtale Individual pension fund payment . . . . .	1 248	1 229	1 252	1 248	1 209	1 148
<b>Almenn inntekt Ordinary income</b> . . . . .	<b>440 086</b>	<b>475 073</b>	<b>518 590</b>	<b>561 464</b>	<b>596 039</b>	<b>638 806</b>
- Særfrådrag - Special deduction for age, etc. . . . .	14 512	14 639	14 341	12 868	14 872	15 194
<b>Bruttoformue Total gross property</b> . . . . .	<b>865 288</b>	<b>908 406</b>	<b>965 710</b>	<b>1 085 097</b>	<b>1 171 725</b>	<b>1 292 639</b>
Brutto finanskapital Total gross financial capital. . . . .	419 368	447 069	486 541	590 301	670 976	745 128
Bankinnskott Bank deposits . . . . .	267 067	274 507	277 009	302 121	330 464	362 590
Aksjar i norske selskap Total shares in Norwegian companies . . . . .	66 719	82 335	110 350	.	.	.
Verdipapir, registrerte i Verdi-papirsentralen (VPS) Securities registered in VPS. . . . .	.	.	.	42 284	53 427	63 906
Andre verdipapir, ikkje registrerte i VPS Other securities not registered in VPS. . . . .	.	.	.	116 117	128 763	140 636
Partar i aksjefond Share of unit trusts . . . . .	8 985	16 846	31 322	33 698	54 357	55 227
<b>Realkapital Total real capital</b> . . . . .	<b>445 920</b>	<b>461 337</b>	<b>479 169</b>	<b>494 796</b>	<b>500 749</b>	<b>547 511</b>
Faste eigedommar, anlegg og skog Real properties . . . . .	345 532	349 604	355 743	375 931	375 716	417 055
Av dette Of which . . . . .	.	.	.	.	.	.
Likningsverdi av sjølveigarbustad Property of dwelling . . . . .	214 390	217 599	221 874	235 049	235 411	261 781
- Gjeld - Debt . . . . .	597 826	633 343	680 748	724 179	781 846	862 226
<b>Nettoformue Net property</b> . . . . .	<b>267 462</b>	<b>275 063</b>	<b>284 962</b>	<b>360 918</b>	<b>389 879</b>	<b>430 413</b>
<b>Talet på personar Number of persons</b> . . . . .	<b>4 486 487</b>	<b>4 513 595</b>	<b>4 547 936</b>	<b>4 594 618</b>	<b>4 633 002</b>	<b>4 677 097</b>



**2. Hovudpostar frå sjølvmeldinga. Alle busette personar. 1995 - 2000. Mill.kr**  
**Main entries from the tax return. All resident peoples. 1995 - 2000. Million kroner**

	1995	1996	1997	1998	1999	2000
<b>Bruttoinntekt i alt <i>Gross income, total</i> . . . . .</b>	<b>575 153,4</b>	<b>612 962,3</b>	<b>657 661,2</b>	<b>716 005,8</b>	<b>766 391,4</b>	<b>830 202,9</b>
Løn <i>Wages and salaries</i> . . . . .	392 736,2	418 932,7	450 588,6	491 385,4	523 301,0	551 231,4
Ytingar frå folketrygda <i>Social security benefits</i> . . . . .	75 255,8	78 716,1	83 540,5	91 790,2	98 208,4	104 358,5
Tenestepensjon m.v <i>Private pensions and life insurance benefits</i> . . . . .	19 073,6	20 946,0	22 306,9	24 817,6	26 796,2	29 235,3
Næringsinntekt av jordbruk, skogbruk og fiske (medr. skattepliktige sjukepengar i næringsverksemd) <i>Net entrepreneurial income from agriculture, forestry and fishing</i> . . . . .	13 612,9	13 723,8	13 806,8	15 140,9	14 134,4	14 340,7
Anna næringsinntekt (medr. skattepliktige sjukepengar i næringsverks.) <i>Other net entrepreneurial income</i> . . . . .	28 360,1	30 215,1	33 358,8	34 453,9	35 131,2	38 637,7
Renter av bankinnskot m.m <i>Interest received</i> . . . . .	12 028,6	11 627,9	9 038,5	12 852,6	17 221,1	18 854,0
Inntekt av prosentlikna bustadeigedom <i>Imputed income of owner-occupied dwellings</i> . . . . .	5 165,0	5 181,3	5 319,4	5 765,6	5 798,2	6 659,4
Vinst ved sal av aksjar <i>Realised capital gains of shares</i> . . . . .	3 625,9	7 431,8	11 595,4	6 209,2	9 959,1	18 466,0
Aksjeutbyte medr. utanlandsk aksjeutbyte <i>Share dividends received, foreign received dividend included</i> . . . . .	10 667,2	11 279,6	12 886,5	17 754,9	19 132,0	29 265,7
<b>Frådrag i alt <i>Deductions, total</i> . . . . .</b>	<b>139 246,5</b>	<b>142 504,9</b>	<b>144 878,8</b>	<b>161 730,8</b>	<b>177 894,8</b>	<b>196 838,6</b>
Minstefrådrag <i>Minimum deductions</i> . . . . .	69 356,3	73 290,3	78 233,4	83 931,4	91 929,3	105 841,1
Reiseutgifter <i>Travelling expenses</i> . . . . .	5 937,2	6 347,3	7 016,3	7 075,3	6 113,1	5 783,1
Pensjonspremie, priv. og off. <i>Contributions to private and public pension schemes (job-related)</i> . . . . .	2 568,3	2 706,2	2 860,7	3 099,5	3 379,3	3 575,9
Fagforeiningskontingent <i>Union subscriptions</i> . . . . .	1 784,6	1 839,8	1 866,7	1 899,4	987,0	1 006,4
Renter av gjeld <i>Interest paid</i> . . . . .	37 983,2	37 107,2	33 532,9	41 584,8	51 006,7	54 016,7
Innbetaling til individuell pensjonsavtale <i>Individual pension fund payment</i> . . . . .	1 242,9	1 222,5	2 860,7	1 240,5	1 202,1	1 142,1
<b>Almenn inntekt <i>Ordinary income</i> . . . . .</b>	<b>435 931,2</b>	<b>470 458,1</b>	<b>512 779,5</b>	<b>554 275,1</b>	<b>588 497,9</b>	<b>633 364,3</b>
- Særfrådrag - <i>Special deduction for age, etc.</i> . . . . .	14 136,8	14 277,5	13 983,0	12 560,0	14 499,5	14 830,9
<b>Bruttoformue <i>Total gross property</i> . . . . .</b>	<b>856 981,4</b>	<b>899 902,9</b>	<b>956 571,1</b>	<b>1 074 275,5</b>	<b>1 160 072,1</b>	<b>1 281 242,9</b>
Brutto finanskapital <i>Total gross financial capital</i> . . . . .	414 865,5	442 343,7	481 359,0	583 805,6	663 375,7	737 722,9
Bankinnskot <i>Bank deposits</i> . . . . .	263 902,1	271 320,9	273 616,2	298 127,7	326 096,4	358 112,5
Aksjar i norske selskap <i>Total shares in Norwegian companies</i> . . . . .	37 094,6	47 910,8	109 462,0	.	.	.
Verdipapir, registrerte i Verdi-papirsentralen (VPS) <i>Securities registered in VPS</i> . . . . .	.	.	.	41 836,5	52 882,7	63 336,8
Andre verdipapir, ikkje registrerte i VPS <i>Other securities not registered in VPS</i> . . . . .	.	.	.	115 422,1	127 568,9	139 885,6
Partar i aksjefond <i>Share of unit trusts</i> . . . . .	8 847,3	16 599,7	30 826,2	33 378,6	53 871,6	54 706,4
<b>Realkapital <i>Total real capital</i> . . . . .</b>	<b>442 115,9</b>	<b>457 559,2</b>	<b>475 212,0</b>	<b>490 469,9</b>	<b>496 696,4</b>	<b>543 520,0</b>
Faste eigedommar, anlegg og skog <i>Real properties</i> . . . . .	342 035,1	346 160,0	352 205,1	371 939,0	372 060,5	413 413,1
Av dette <i>Of which</i> . . . . .	.	.	.	.	.	.
Likningsverdi av sjølveigarbustad <i>Property of dwelling</i> . . . . .	213 039,8	216 339,0	220 512,9	233 430,4	234 045,9	260 223,5
- Gjeld - <i>Debt</i> . . . . .	594 232,0	629 403,7	676 396,1	719 081,1	776 797,6	856 462,8
<b>Nettoformue <i>Net property</i> . . . . .</b>	<b>262 749,3</b>	<b>270 499,2</b>	<b>280 174,9</b>	<b>355 194,4</b>	<b>383 274,5</b>	<b>424 780,0</b>
<b>Talet på personar <i>Number of persons</i> . . . . .</b>	<b>4 366 168</b>	<b>4 390 056</b>	<b>4 415 175</b>	<b>4 443 281</b>	<b>4 475 910</b>	<b>4 502 510</b>

**3. Hovudpostar frå sjølvmeldinga. Talet på alle personar med eit likningsforhold. 1995 - 2000***Main entries from the tax return. The number of people with income or property liable for tax assessment. 1995 - 2000*

	1995	1996	1997	1998	1999	2000
<b>Bruttoinntekt i alt Gross income, total</b> . . . . .	<b>3 485 944</b>	<b>3 498 627</b>	<b>3 538 461</b>	<b>3 615 727</b>	<b>3 647 441</b>	<b>3 627 511</b>
Løn Wages and salaries. . . . .	2 485 632	2 488 476	2 539 745	2 592 864	2 620 092	2 605 969
Ytingar frå folketrygda Social security benefits. . . . .	1 044 430	1 043 669	1 056 240	1 072 420	1 083 814	1 093 683
Tenestepensjon m.v. Private pensions and life insurance benefits. . . . .	520 824	534 359	553 343	574 983	590 589	611 221
Næringsinntekt av jordbruk, skogbruk og fiske (medr. skattepliktige sjukepengar i næringsverksemd) Net entrepreneurial income from agriculture, forestry and fishing . . . . .	129 847	128 486	127 510	124 370	120 027	117 100
Anna næringsinntekt (medr. skattepliktige sjukepengar i næringsverks.) Other net entrepreneurial income . . . . .	180 808	185 802	189 700	194 070	191 109	192 991
Renter av bankinnskott m.m. Interest received. . . . .	3 061 935	3 114 404	3 159 408	3 383 783	3 425 923	3 446 236
Inntekt av prosentlikna bustadeigedom Imputed income of owner-occupied dwellings . . . . .	1 439 258	1 465 352	1 495 016	1 516 471	1 686 235	1 722 091
Vinst ved sal av aksjar Realised capital gains of shares. . . . .	95 068	106 679	131 070	96 905	158 287	237 862
Aksjeutbyte medr. utanlandsk aksjeutbyte Share dividends received, foreign received dividend included . . . . .	287 894	264 335	275 919	318 518	285 270	307 471
<b>Frådrag i alt Deductions, total</b> . . . . .	<b>3 410 338</b>	<b>3 428 753</b>	<b>3 474 181</b>	<b>3 535 957</b>	<b>3 567 434</b>	<b>3 554 236</b>
Minstefrådrag Minimum deductions . . . . .	3 305 679	3 318 601	3 366 421	3 419 927	3 448 277	3 432 753
Reiseutgifter Travelling expenses . . . . .	595 461	605 585	630 337	598 559	574 789	526 354
Pensjonspremie, priv. og off. Contributions to private and public pension schemes (job-related) . . . . .	785 007	809 802	832 875	849 340	900 641	909 165
Fagforeningskontingent Union subscriptions. . . . .	1 110 973	1 142 063	1 144 778	1 161 934	1 146 338	1 170 249
Renter av gjeld Interest paid. . . . .	2 038 145	2 087 382	2 134 925	2 255 005	2 316 794	2 317 481
Innbetaling til individuell pensjonsavtale Individual pension fund payment. . . . .	168 999	167 699	154 102	144 617	136 339	127 569
<b>Almenn inntekt Ordinary income</b> . . . . .	<b>3 457 496</b>	<b>3 479 139</b>	<b>3 518 249</b>	<b>3 596 381</b>	<b>3 627 119</b>	<b>3 555 115</b>
- Særfrådrag - Special deduction for age, etc. . . . .	1 042 174	1 047 406	1 012 769	1 034 558	1 047 187	1 067 332
<b>Bruttoformue Total gross property</b> . . . . .	<b>3 239 976</b>	<b>3 268 647</b>	<b>3 312 125</b>	<b>3 429 794</b>	<b>3 468 676</b>	<b>3 481 420</b>
Brutto finanskapital Total gross financial capital. . . . .	3 130 057	3 166 402	3 217 353	3 388 225	3 422 033	3 441 784
Bankinnskott Bank deposits . . . . .	3 061 525	3 100 730	3 153 617	3 352 014	3 386 410	3 407 991
Aksjar i norske selskap Total shares in Norwegian companies . . . . .	644 690	756 612	923 549	.	.	.
Verdipapir, registrerte i Verdi-papirsentralen (VPS) Securities registered in VPS. . . . .	.	.	.	400 961	350 296	397 700
Andre verdipapir, ikkje registrerte i VPS Other securities not registered in VPS. . . . .	.	.	.	135 774	134 286	138 086
Partar i aksjefond Share of unit trusts . . . . .	420 604	539 501	717 934	808 339	883 773	940 369
<b>Realkapital Total real capital</b> . . . . .	<b>2 098 675</b>	<b>2 131 574</b>	<b>2 180 817</b>	<b>2 086 194</b>	<b>2 251 809</b>	<b>2 287 059</b>
Faste eigedommar, anlegg og skog Real properties . . . . .	1 620 793	1 646 569	1 676 925	1 696 410	1 854 794	1 882 702
Av dette Of which . . . . .	.	.	.	.	.	.
Likningsverdi av sjølveigarbustad Property of dwelling . . . . .	1 072 874	1 090 678	1 113 515	1 128 017	1 265 885	1 288 217
- Gjeld - Debt . . . . .	2 049 371	2 092 326	2 131 546	2 185 525	2 229 853	2 253 339
<b>Nettoformue Net property</b> . . . . .	<b>3 299 759</b>	<b>3 326 184</b>	<b>3 362 801</b>	<b>3 467 611</b>	<b>3 507 192</b>	<b>3 515 073</b>
<b>Talet på personar Number of persons</b> . . . . .	<b>4 486 487</b>	<b>4 513 595</b>	<b>4 547 936</b>	<b>4 594 618</b>	<b>4 633 002</b>	<b>4 677 097</b>

**4. Hovudpostar frå sjølvmeldinga. Talet på alle busette personar med eit likningsforhold. 1995 - 2000***Main entries from the tax return. The number of resident peoples with income or property liable for tax assessment. 1995 - 2000*

	1995	1996	1997	1998	1999	2000
<b>Bruttoinntekt i alt <i>Gross income, total</i> . . . . .</b>	<b>3 397 659</b>	<b>3 406 704</b>	<b>3 435 945</b>	<b>3 498 197</b>	<b>3 524 625</b>	<b>3 627 511</b>
Løn <i>Wages and salaries</i> . . . . .	2 453 368	2 452 546	2 493 956	2 536 318	2 561 080	2 605 969
Ytingar frå folketrygda <i>Social security benefits</i> . . . . .	1 006 530	1 007 764	1 019 509	1 034 040	1 044 679	1 093 683
Tenestepensjon m.v. <i>Private pensions and life insurance benefits</i> . . . . .	503 191	516 692	535 025	555 315	570 182	611 221
Næringsinntekt av jordbruk, skogbruk og fiske (medr. skattepliktige sjukepengar i næringsverksemd) <i>Net entrepreneurial income from agriculture, forestry and fishing</i> . . . . .	128 914	127 594	126 588	123 461	119 100	117 100
Anna næringsinntekt (medr. skattepliktige sjukepengar i næringsverks.) <i>Other net entrepreneurial income</i> . . . . .	179 306	184 239	187 996	192 172	189 006	192 991
Renter av bankinnskott m.m. <i>Interest received</i> . . . . .	3 014 597	3 066 099	3 109 257	3 317 961	3 352 742	3 446 236
Inntekt av prosentlikna bustadeigedom <i>Imputed income of owner-occupied dwellings</i> . . . . .	1 416 354	1 442 836	1 471 599	1 491 590	1 658 423	1 722 091
Vinst ved sal av aksjar <i>Realised capital gains of shares</i> . . . . .	93 735	105 251	4 415 175	95 407	155 944	237 862
Aksjeutbyte medr. utanlandsk aksjeutbyte <i>Share dividends received, foreign received dividend included</i> . . . . .	284 528	261 213	272 437	313 855	281 343	307 471
<b>Frådrag i alt <i>Deductions, total</i> . . . . .</b>	<b>3 337 365</b>	<b>3 353 342</b>	<b>3 388 082</b>	<b>3 436 247</b>	<b>3 463 491</b>	<b>3 554 236</b>
Minstefrådrag <i>Minimum deductions</i> . . . . .	3 236 908	3 247 876	3 285 037	3 326 245	3 351 364	3 432 753
Reiseutgifter <i>Travelling expenses</i> . . . . .	594 143	604 233	628 696	596 378	572 147	526 354
Pensjonspremie, priv. og off. <i>Contributions to private and public pension schemes (job-related)</i> . . . . .	780 779	804 584	826 838	842 404	893 658	909 165
Fagforeiningskontingent <i>Union subscriptions</i> . . . . .	1 105 386	1 135 533	1 136 535	1 152 401	1 137 486	1 170 249
Renter av gjeld <i>Interest paid</i> . . . . .	2 022 759	2 071 448	2 118 052	2 233 140	2 292 670	2 317 481
Innbetaling til individuell pensjonsavtale <i>Individual pension fund payment</i> . . . . .	168 375	167 016	826 838	143 925	135 738	127 569
<b>Almenn inntekt <i>Ordinary income</i> . . . . .</b>	<b>3 370 189</b>	<b>3 387 818</b>	<b>3 416 619</b>	<b>3 479 334</b>	<b>3 504 713</b>	<b>3 555 115</b>
- Særfrådrag - <i>Special deduction for age, etc.</i> . . . . .	1 001 194	1 007 277	972 170	993 005	1 004 698	1 067 332
<b>Bruttoformue <i>Total gross property</i> . . . . .</b>	<b>3 193 089</b>	<b>3 221 444</b>	<b>3 262 354</b>	<b>3 368 238</b>	<b>3 401 338</b>	<b>3 481 420</b>
Brutto finanskapital <i>Total gross financial capital</i> . . . . .	3 101 152	3 137 002	3 185 971	3 342 775	3 370 654	3 441 784
Bankinnskott <i>Bank deposits</i> . . . . .	3 034 613	3 073 327	3 124 381	3 309 309	3 337 815	3 407 991
Aksjar i norske selskap <i>Total shares in Norwegian companies</i> . . . . .	110 487	124 746	917 342	.	.	.
Verdipapir, registrerte i Verdi-papirsentralen (VPS) <i>Securities registered in VPS</i> . . . . .	.	.	.	396 583	346 401	397 700
Andre verdipapir, ikkje registrerte i VPS <i>Other securities not registered in VPS</i> . . . . .	.	.	.	134 942	133 588	138 086
Partar i aksjefond <i>Share of unit trusts</i> . . . . .	416 262	534 839	711 588	802 496	877 717	940 369
<b>Realkapital <i>Total real capital</i> . . . . .</b>	<b>2 068 820</b>	<b>2 102 175</b>	<b>2 149 812</b>	<b>2 056 147</b>	<b>2 221 966</b>	<b>2 287 059</b>
Faste eigedommar, anlegg og skog <i>Real properties</i> . . . . .	1 594 456	1 620 710	1 650 454	1 668 541	1 827 707	1 882 702
Av dette <i>Of which</i> . . . . .	.	.	.	.	.	.
Likningsverdi av sjølleigarbustad <i>Property of dwelling</i> . . . . .	1 065 127	1 083 542	1 105 871	1 119 360	1 258 126	1 288 217
- Gjeld - <i>Debt</i> . . . . .	2 035 242	2 077 581	2 115 660	2 163 270	2 204 978	2 253 339
<b>Nettoformue <i>Net property</i> . . . . .</b>	<b>3 251 160</b>	<b>3 277 217</b>	<b>3 311 110</b>	<b>3 401 327</b>	<b>3 433 373</b>	<b>3 515 073</b>
<b>Talet på personar <i>Number of persons</i> . . . . .</b>	<b>4 366 168</b>	<b>4 390 056</b>	<b>4 415 175</b>	<b>4 443 281</b>	<b>4 475 910</b>	<b>4 599 451</b>

**5. Hovudpostar frå sjølvmeldinga. Gjennomsnitt for alle personar med eit likningsforhold. 1995 - 2000. Kr***Main entries from the tax return. All individuals with income or property liable for tax assessment. 1995 - 2000. Average. Kroner*

	1995	1996	1997	1998	1999	2000
<b>Bruttoinntekt i alt <i>Gross income, total</i> . . . . .</b>	<b>129 400</b>	<b>137 200</b>	<b>146 300</b>	<b>157 900</b>	<b>167 600</b>	<b>182 100</b>
Løn <i>Wages and salaries</i> . . . . .	88 100	93 500	100 000	108 200	114 300	120 600
Ytingar frå folketrygda <i>Social security benefits</i> . . . . .	17 100	17 800	18 700	20 400	21 600	23 100
Tenestepensjon m.v. <i>Private pensions and life insurance benefits</i> . . . . .	4 300	4 700	5 000	5 500	5 900	6 500
Næringsinntekt av jordbruk, skogbruk og fiske (medr. skattepliktige sjukepengar i næringsverksemd) <i>Net entrepreneurial income from agriculture, forestry and fishing</i> . . . . .	3 000	3 100	3 000	3 300	3 100	3 100
Anna næringsinntekt (medr. skattepliktige sjukepengar i næringsverks.) <i>Other net entrepreneurial income</i> . . . . .	6 400	6 700	7 400	7 600	7 700	8 500
Renter av bankinnskott m.m. <i>Interest received</i> . . . . .	2 700	2 600	2 000	2 900	3 800	4 200
Inntekt av prosentlikna bustadeigedom <i>Imputed income of owner-occupied dwellings</i> . . . . .	1 200	1 200	1 200	1 300	1 300	1 500
Vinst ved sal av aksjar <i>Realised capital gains of shares</i> . . . . .	800	1 700	2 600	1 400	2 200	4 100
Aksjeutbyte medr. utanlandsk aksjeutbyte <i>Share dividends received, foreign received dividend included</i> . . . . .	2 400	2 500	2 900	3 900	4 200	6 400
<b>Frådrag i alt <i>Deductions, total</i> . . . . .</b>	<b>31 300</b>	<b>31 900</b>	<b>32 200</b>	<b>35 700</b>	<b>38 900</b>	<b>43 200</b>
Minstefrådrag <i>Minimum deductions</i> . . . . .	15 600	16 400	17 400	18 500	20 100	23 200
Reiseutgifter <i>Travelling expenses</i> . . . . .	1 300	1 400	1 500	1 600	1 300	1 300
Pensjonspremie, priv. og off. <i>Contributions to private and public pension schemes (job-related)</i> . . . . .	600	600	600	700	700	800
Fagforeningskontingent <i>Union subscriptions</i> . . . . .	400	400	400	400	200	200
Renter av gjeld <i>Interest paid</i> . . . . .	8 500	8 300	7 400	9 100	11 100	11 800
Innbetaling til individuell pensjonsavtale <i>Individual pension fund payment</i> . . . . .	300	300	300	300	300	200
<b>Almenn inntekt <i>Ordinary income</i> . . . . .</b>	<b>98 100</b>	<b>105 300</b>	<b>114 000</b>	<b>122 200</b>	<b>128 700</b>	<b>138 900</b>
- Særfrådrag - <i>Special deduction for age, etc.</i> . . . . .	3 200	3 200	3 200	2 800	3 200	3 300
<b>Bruttoformue <i>Total gross property</i> . . . . .</b>	<b>192 900</b>	<b>201 300</b>	<b>212 300</b>	<b>236 200</b>	<b>252 900</b>	<b>281 000</b>
Brutto finanskapital <i>Total gross financial capital</i> . . . . .	93 500	99 100	107 000	128 500	144 800	162 000
Bankinnskott <i>Bank deposits</i> . . . . .	59 500	60 800	60 900	65 800	71 300	78 800
Aksjar i norske selskap <i>Total shares in Norwegian companies</i> . . . . .	14 900	18 200	24 300	.	.	.
Verdipapir, registrerte i Verdi-papirsentralen (VPS) <i>Securities registered in VPS</i> . . . . .	.	.	.	9 200	11 500	13 900
Andre verdipapir, ikkje registrerte i VPS <i>Other securities not registered in VPS</i> . . . . .	.	.	.	25 300	27 800	30 600
Partar i aksjefond <i>Share of unit trusts</i> . . . . .	2 000	3 700	6 900	7 300	11 700	12 000
<b>Realkapital <i>Total real capital</i> . . . . .</b>	<b>99 400</b>	<b>102 200</b>	<b>105 400</b>	<b>107 700</b>	<b>108 100</b>	<b>119 000</b>
Faste eigedommar, anlegg og skog <i>Real properties</i> . . . . .	77 000	77 500	78 200	81 800	81 100	90 700
Av dette <i>Of which</i> . . . . .						
Likningsverdi av sjølveigarbustad <i>Property of dwelling</i> . . . . .	47 800	48 200	48 800	51 200	50 800	56 900
- Gjeld - <i>Debt</i> . . . . .	133 300	140 300	149 700	157 600	168 800	187 500
<b>Nettoformue <i>Net property</i> . . . . .</b>	<b>59 600</b>	<b>60 900</b>	<b>62 700</b>	<b>78 600</b>	<b>84 200</b>	<b>93 600</b>
<b>Talet på personar <i>Number of persons</i> . . . . .</b>	<b>4 486 487</b>	<b>4 513 595</b>	<b>4 547 936</b>	<b>4 594 618</b>	<b>4 633 002</b>	<b>4 677 097</b>

**6. Hovudpostar frå sjølvmeldinga. Gjennomsnitt for alle busette personar. 1995 - 2000. Kr**  
**Main entries from the tax return. All resident peoples. 1995 - 2000. Average. Kroner**

	1995	1996	1997	1998	1999	2000
<b>Bruttoinntekt i alt Gross income, total</b> . . . . .	<b>131 700</b>	<b>139 600</b>	<b>149 000</b>	<b>161 100</b>	<b>171 200</b>	<b>184 400</b>
Løn Wages and salaries . . . . .	90 000	95 400	102 100	110 600	116 900	122 400
Ytingar frå folketrygda Social security benefits . . . . .	17 200	17 900	18 900	20 700	21 900	23 200
Tenestepensjon m.v Private pensions and life insurance benefits . . . . .	4 400	4 800	5 100	5 600	6 000	6 500
Næringsinntekt av jordbruk, skogbruk og fiske (medr. skattepliktige sjukepengar i næringsverksemd) Net entrepreneurial income from agriculture, forestry and fishing . . . . .	3 100	3 100	3 100	3 400	3 200	3 200
Anna næringsinntekt (medr. skattepliktige sjukepengar i næringsverks.) Other net entrepreneurial income . . . . .	6 500	6 900	7 600	7 800	7 800	8 600
Renter av bankinnskott m.m Interest received . . . . .	2 800	2 600	2 000	2 900	3 800	4 200
Inntekt av prosentlikna bustadeigedom Imputed income of owner-occupied dwellings . . . . .	1 200	1 200	1 200	1 300	1 300	1 500
Vinst ved sal av aksjar Realised capital gains of shares . . . . .	800	1 700	2 600	1 400	2 200	4 100
Aksjeutbyte medr. utanlandsk aksjeutbyte Share dividends received, foreign received dividend included . . . . .	2 400	2 600	2 900	4 000	4 300	6 500
<b>Frådrag i alt Deductions, total</b> . . . . .	<b>31 900</b>	<b>32 500</b>	<b>32 800</b>	<b>36 400</b>	<b>39 700</b>	<b>43 700</b>
Minstefrådrag Minimum deductions . . . . .	15 900	16 700	17 700	18 900	20 500	23 500
Reiseutgifter Travelling expenses . . . . .	1 400	1 400	1 600	1 600	1 400	1 300
Pensjonspremie, priv. og off. Contributions to private and public pension schemes (job-related) . . . . .	600	600	600	700	800	800
Fagforeiningskontingent Union subscriptions . . . . .	400	400	400	400	200	200
Renter av gjeld Interest paid . . . . .	8 700	8 500	7 600	9 400	11 400	12 000
Innbetaling til individuell pensjonsavtale Individual pension fund payment . . . . .	300	300	600	300	300	300
<b>Almenn inntekt Ordinary income.</b> . . . .	<b>99 800</b>	<b>107 200</b>	<b>116 100</b>	<b>124 700</b>	<b>131 500</b>	<b>140 700</b>
- Særfrådrag - Special deduction for age, etc. . . . .	3 200	3 300	3 200	2 800	3 200	3 300
<b>Bruttoformue Total gross property.</b> . . . .	<b>196 300</b>	<b>205 000</b>	<b>216 700</b>	<b>241 800</b>	<b>259 200</b>	<b>284 600</b>
Brutto finanskapital Total gross financial capital . . . . .	95 000	100 800	109 000	131 400	148 200	163 800
Bankinnskott Bank deposits . . . . .	60 400	61 800	62 000	67 100	72 900	79 500
Aksjar i norske selskap Total shares in Norwegian companies . . . . .	15 100	18 600	24 800	.	.	.
Verdipapir, registrerte i Verdi-papirsentralen (VPS) Securities registered in VPS . . . . .	.	.	.	9 400	11 800	14 100
Andre verdipapir, ikkje registrerte i VPS Other securities not registered in VPS . . . . .	.	.	.	26 000	28 500	31 100
Partar i aksjefond Share of unit trusts . . . . .	2 000	3 800	7 000	7 500	12 000	12 200
<b>Realkapital Total real capital</b> . . . . .	<b>101 300</b>	<b>104 200</b>	<b>107 600</b>	<b>110 400</b>	<b>111 000</b>	<b>120 700</b>
Faste eigedommar, anlegg og skog Real properties . . . . .	78 300	78 900	79 800	83 700	83 100	91 800
Av dette Of which . . . . .	.	.	.	.	.	.
Likningsverdi av sjølveigarbustad Property of dwelling . . . . .	48 800	49 300	49 900	52 500	52 300	57 800
- Gjeld - Debt . . . . .	136 100	143 400	153 200	161 800	173 600	190 200
<b>Nettoformue Net property.</b> . . . .	<b>60 200</b>	<b>61 600</b>	<b>63 500</b>	<b>79 900</b>	<b>85 600</b>	<b>94 300</b>
<b>Talet på personar Number of persons.</b> . . . .	<b>4 366 168</b>	<b>4 390 056</b>	<b>4 415 175</b>	<b>4 443 281</b>	<b>4 475 910</b>	<b>4 502 510</b>

**7. Sjølvmeldingsrekneskap for busette personar 17 år og over. 1995 - 2000. Mill.kr**  
**Tax return account for residents 17 years and over. 1995 - 2000. Million kroner**

	1995	1996	1997	1998	1999	2000
<b>Bruttoinntekt i alt Gross income, total</b> .....	<b>574 560,5</b>	<b>612 343,9</b>	<b>656 956,9</b>	<b>715 195,0</b>	<b>765 518,3</b>	<b>829 294,0</b>
Løn Wages and salaries .....	392 200,2	418 367,7	449 941,1	490 641,6	522 502,4	550 401,7
Tenestepensjon m.v. Private pensions and life insurance benefits .....	19 069,8	20 942,3	22 302,8	24 814,2	26 792,7	29 231,0
Ytingar frå folketrygda Social security benefits .....	75 240,1	78 700,2	83 523,3	91 771,1	98 186,1	104 333,2
Næringsinntekt av jordbruk, skogbruk og fiske (medr. skattepliktige sjukepengar i næringsverksemd)						
Net entrepreneurial income from agriculture, forestry and fishing .....	13 609,7	13 720,7	13 802,0	15 133,9	14 127,1	14 334,9
Anna næringsinntekt (medr. skattepliktige sjukepengar i næringsverks.)						
Other net entrepreneurial income .....	28 358,1	30 213,4	33 357,4	34 453,3	35 127,6	38 635,8
Renter av bankinnskott m.m. Interest received .....	12 018,0	11 618,4	9 030,0	12 842,9	17 208,8	18 840,1
Aksjeutbyte medr. utanlandsk aksjeutbyte						
Share dividends received, foreign received dividend included .....	10 663,8	11 277,3	12 883,3	17 747,2	19 130,7	29 264,0
Vinst ved sal av aksjar Realised capital gains of shares .....	3 625,7	7 429,3	11 593,3	6 209,0	9 958,9	18 464,5
Nettoinntekt av prosentlikna bustadeigedom						
Imputed income of owner-occupied dwellings .....	5 164,9	5 181,1	5 319,3	5 765,5	5 798,1	6 659,3
Anna inntekt av fast eigedom Other property income .....	3 173,1	3 387,5	3 912,4	4 110,9	4 342,6	4 905,7
Mottekte bidrag, livrenter, barnepensjon m.m. Alimonies etc. ....	3 321,6	3 542,6	3 739,9	3 926,3	4 190,4	4 546,6
Andre inntekter Other income .....	8 115,5	7 963,2	7 552,1	7 779,0	8 152,9	9 677,3
<b>Frådrag i alt Deductions, total</b> .....	<b>139 034,9</b>	<b>142 286,5</b>	<b>144 632,0</b>	<b>161 461,9</b>	<b>177 601,7</b>	<b>196 046,6</b>
Minstefrådrag Minimum deductions .....	69 147,1	73 073,6	77 989,0	83 665,8	91 638,9	105 050,9
Reiseutgifter Travelling expenses .....	5 936,8	6 346,9	7 016,0	7 075,1	6 112,9	5 782,7
Pensjonspremie						
Contributions to private and public pension schemes (job-related) .....	2 568,2	2 706,1	2 860,6	3 099,4	3 379,2	3 575,8
Fagforeningskontingent <sup>1</sup> Union subscriptions <sup>1</sup> .....	1 784,6	1 839,8	1 866,7	1 899,4	987,0	.
Foreldrefrådrag Parent's deductions .....	3 598,9	3 835,7	4 037,9	3 650,7	4 253,5	4 482,4
Underskot i næring (medr. tidl. års underskot)						
Entrepreneurial deficit, incl. previous year's deficit .....	6 047,6	5 554,6	5 315,1	5 348,4	5 528,7	5 571,4
Underhaldsbidrag, kårtytingar Maintenance, etc. ....	2 758,9	2 976,3	3 173,3	3 353,4	3 600,7	3 843,8
Innbetaling til individuell pensjonsavtale Individual pension fund payment .....	1 242,9	1 222,5	1 245,7	1 240,5	1 202,1	1 142,1
Renter av gjeld Interest paid .....	37 982,8	37 107,0	33 532,4	41 584,3	51 006,4	54 016,5
Partseigars del av utgifter med frådragsrett i bustadselskapet						
Part of deductible expenses in building society .....	.	.	.	1 574,7	2 038,5	2 127,7
Andre frådrag <sup>2</sup> Other deductions <sup>2</sup> .....	7 969,1	7 624,0	7 595,3	8 970,1	7 853,9	10 453,2
Allmenn inntekt Ordinary income .....	435 550,0	470 058,1	512 321,9	553 733,2	587 917,9	633 247,3
- Særfrådrag - Special deduction for age etc. ....	14 129,9	14 269,8	13 982,8	12 559,8	14 499,4	14 830,8
Grunnlag for å rekne ut kommune- og fellesskatt						
Basis for calculation of municipal tax and contribution to the Tax Equalization Fund	421 420,0	455 788,3	498 339,2	541 173,4	573 418,4	618 416,6
Sum bruttoskatt Sum gross taxes .....	149 473,4	161 563,7	176 548,6	192 620,5	203 936,7	221 876,4
Sum frådrag i skatt Tax deductions .....	8 369,4	8 706,3	9 434,8	11 418,1	11 905,5	14 365,7
Nettoskatt Net taxes .....	141 104,0	152 857,4	167 113,8	181 202,3	192 031,3	207 510,7
<b>Talet på personar 17 år og over Number of persons 17 years and over</b> .....	<b>3 408 402</b>	<b>3 422 547</b>	<b>3 437 931</b>	<b>3 457 576</b>	<b>3 477 840</b>	<b>3 494 949</b>

<sup>1</sup> Fagforeningskontingent er medrekna i andre frådrag for 2000. Union subscriptions are included in other deductions in the year 2000. <sup>2</sup> Medrekna partseigars del av utgifter med frådragsrett i bustadselskap for åra 1995-1997. Included part of deductible expences in building society in the year 1995-1997.

**8. Sjølvmeldingsrekneskap for busette personar 17 år og over. Gjennomsnitt. 1995 - 2000. Kr**  
*Tax return account for residents 17 years and over. Average. 1995 - 2000. Kroner*

	1995	1996	1997	1998	1999	2000
<b>Bruttoinntekt i alt <i>Gross income, total</i> . . . . .</b>	<b>168 600</b>	<b>178 900</b>	<b>191 100</b>	<b>206 800</b>	<b>220 100</b>	<b>237 300</b>
Løn <i>Wages and salaries</i> . . . . .	115 100	122 200	130 900	141 900	150 200	157 500
Tenestepensjon m.v. <i>Private pensions and life insurance benefits</i> . . . . .	5 600	6 100	6 500	7 200	7 700	8 400
Ytingar frå folketrygda <i>Social security benefits</i> . . . . .	22 100	23 000	24 300	26 500	28 200	29 900
Næringsinntekt av jordbruk, skogbruk og fiske (medr. skattepliktige sjukepengar i næringsverksemd) <i>Net entrepreneurial income from agriculture, forestry and fishing</i> . . . . .	4 000	4 000	4 000	4 400	4 100	4 100
Anna næringsinntekt (medr. skattepliktige sjukepengar i næringsverks.) <i>Other net entrepreneurial income</i> . . . . .	8 300	8 800	9 700	10 000	10 100	11 100
Renter av bankinnskott m.m. <i>Interest received</i> . . . . .	3 500	3 400	2 600	3 700	4 900	5 400
Aksjeutbytte medr. utanlandsk aksjeutbytte <i>Share dividends received, foreign received dividend included</i> . . . . .	3 100	3 300	3 700	5 100	5 500	8 400
Vinst ved sal av aksjar <i>Realised capital gains of shares</i> . . . . .	1 100	2 200	3 400	1 800	2 900	5 300
Nettoinntekt av prosentlikna bustadeigedom <i>Imputed income of owner-occupied dwellings</i> . . . . .	1 500	1 500	1 500	1 700	1 700	1 900
Anna inntekt av fast eigedom <i>Other property income</i> . . . . .	900	1 000	1 100	1 200	1 200	1 400
Mottekne bidrag, livrenter, barnpensjon m.m. <i>Alimonies etc.</i> . . . . .	1 000	1 000	1 100	1 100	1 200	1 300
Andre inntekter <i>Other income</i> . . . . .	2 400	2 300	2 200	2 300	2 300	2 800
<b>Frådrag i alt <i>Deductions, total</i> . . . . .</b>	<b>40 800</b>	<b>41 600</b>	<b>42 100</b>	<b>46 700</b>	<b>51 100</b>	<b>56 100</b>
Minstefrådrag <i>Minimum deductions</i> . . . . .	20 300	21 400	22 700	24 200	26 300	30 100
Reiseutgifter <i>Travelling expenses</i> . . . . .	1 700	1 900	2 000	2 000	1 800	1 700
Pensjonspremie <i>Contributions to private and public pension schemes (job-related)</i>	800	800	800	900	1 000	1 000
Fagforeiningskontingent <sup>1</sup> <i>Union subscriptions<sup>1</sup></i> . . . . .	500	500	500	500	300	.
Foreldrefrådrag <i>Parent's deductions</i> . . . . .	1 100	1 100	1 200	1 100	1 200	1 300
Underskot i næring (medr. tidl. års underskot) <i>Entrepreneurial deficit, incl. previous year's deficit</i> . . . . .	1 800	1 600	1 500	1 500	1 600	1 600
Underhaldsbidrag, kårtingar <i>Maintenance, etc.</i> . . . . .	800	900	900	1 000	1 000	1 100
Innbetaling til individuell pensjonsavtale <i>Individual pension fund payment</i> . . . . .	400	400	400	400	300	300
Renter av gjeld <i>Interest paid</i> . . . . .	11 100	10 800	9 800	12 000	14 700	15 500
Partseigars del av utgifter med frådragsrett i bustadselskapet <i>Part of deductible expenses in building society</i> . . . . .	.	.	.	500	600	600
Andre frådrag <sup>2</sup> <i>Other deductions<sup>2</sup></i> . . . . .	2 300	2 200	2 200	2 600	2 300	3 000
<b>Allmenn inntekt <i>Ordinary income</i> . . . . .</b>	<b>127 800</b>	<b>137 300</b>	<b>149 000</b>	<b>160 200</b>	<b>169 000</b>	<b>181 200</b>
- Særfrådrag - <i>Special deduction for age etc.</i> . . . . .	4 100	4 200	4 100	3 600	4 200	4 200
<b>Grunnlag for å rekne ut kommune- og fellesskatt <i>Basis for calculation of municipal tax and contribution to the Tax Equalization Fund</i> .</b>	<b>123 600</b>	<b>133 200</b>	<b>145 000</b>	<b>156 500</b>	<b>164 900</b>	<b>176 900</b>
<b>Sum bruttoskatt <i>Sum gross taxes</i> . . . . .</b>	<b>43 900</b>	<b>47 200</b>	<b>51 400</b>	<b>55 700</b>	<b>58 600</b>	<b>63 500</b>
<b>Sum frådrag i skatt <i>Tax deductions</i> . . . . .</b>	<b>2 500</b>	<b>2 500</b>	<b>2 700</b>	<b>3 300</b>	<b>3 400</b>	<b>4 100</b>
<b>Nettoskatt <i>Net taxes</i>. . . . .</b>	<b>41 400</b>	<b>44 700</b>	<b>48 600</b>	<b>52 400</b>	<b>55 200</b>	<b>59 400</b>
<b>Talet på personar 17 år og over <i>Number of persons 17 years and over</i> . . . . .</b>	<b>3 408 402</b>	<b>3 422 547</b>	<b>3 437 931</b>	<b>3 457 576</b>	<b>3 477 840</b>	<b>3 494 949</b>

<sup>1</sup> Fagforeiningskontingent er medrekna i andre frådrag for 2000. *Union subscriptions are included in other deductions in the year 2000.* <sup>2</sup> Medrekna partseigars del av utgifter med frådragsrett i bustadselskap for åra 1995-1997. *Included part of deductible expences in building society in the year 1995-1997.*

**9. Sjølvmeldingsrekneskap for busette personar 17 år og over. Talet på personar med beløp på postane. 1995 - 2000**  
*Tax return account. The number of residents 17 years and over that have amount on the different income codes. 1995 - 2000*

	1995	1996	1997	1998	1999	2000
<b>Bruttoinntekt i alt Gross income, total</b>	<b>3 325 314</b>	<b>3 339 545</b>	<b>3 363 238</b>	<b>3 421 721</b>	<b>3 445 906</b>	<b>3 466 531</b>
Løn Wages and salaries	2 385 064	2 389 653	2 425 656	2 464 965	2 487 752	2 507 805
Tenestepensjon m.v Private pensions and life insurance benefits	502 969	516 470	534 781	555 164	570 036	591 025
Ytingar frå folketrygda Social security benefits	1 005 853	1 007 097	1 018 818	1 033 239	1 043 821	1 055 068
Næringsinntekt av jordbruk, skogbruk og fiske (medr. skattepliktige sjukepengar i næringsverksemd)						
Net entrepreneurial income from agriculture, forestry and fishing	128 755	127 445	126 368	123 223	118 834	116 133
Anna næringsinntekt (medr. skattepliktige sjukepengar i næringsverks.)						
Other net entrepreneurial income	179 107	184 028	187 807	192 072	188 901	191 290
Renter av bankinnskott m.m. Interest received	3 007 577	3 059 185	3 101 777	3 312 060	3 346 953	3 374 364
Aksjeutbytte medr. utanlandsk aksjeutbytte						
Share dividends received, foreign received dividend included	284 395	261 072	272 285	313 784	281 280	303 191
Vinst ved sal av aksjar Realised capital gains of shares	93 710	105 202	128 970	95 362	155 892	234 449
Nettoinntekt av prosentlikna bustadeigedom						
Imputed income of owner-occupied dwellings	1 416 300	1 442 785	1 471 523	1 491 489	1 658 364	1 697 109
Anna inntekt av fast eigedom Other property income	389 787	402 606	412 425	418 389	448 036	458 321
Mottekne bidrag, livrenter, barnepensjon m.m. Alimonies etc.	175 376	180 894	184 537	186 523	191 214	197 118
Andre inntekter Other income	464 873	465 188	447 191	470 681	411 816	459 537
<b>Frådrag i alt Deductions, total</b>	<b>3 267 373</b>	<b>3 288 845</b>	<b>3 318 101</b>	<b>3 362 920</b>	<b>3 387 942</b>	<b>3 410 446</b>
Minstefrådrag Minimum deductions	3 166 999	3 183 459	3 215 185	3 253 085	3 276 030	3 296 075
Reiseutgifter Travelling expenses	594 060	604 155	628 617	596 326	572 081	524 514
Pensjonspremie						
Contributions to private and public pension schemes (job-related)	780 426	804 089	826 240	841 829	893 149	903 617
Fagforeningskontingent <sup>1</sup> Union subscriptions <sup>1</sup>	1 105 305	1 135 451	1 136 435	1 152 282	1 137 339	.
Foreldrefrådrag Parent's deductions	368 115	386 150	384 777	264 124	271 312	276 617
Underskot i næring (medr. tidl. års underskot)						
Entrepreneurial deficit, incl. previous year's deficit	82 791	78 641	79 605	79 590	77 971	76 085
Underhaldsbidrag, kårtytingar Maintenance, etc.	128 060	130 854	134 093	134 702	137 693	139 722
Innbetaling til individuell pensjonsavtale Individual pension fund payment	168 371	167 012	153 367	143 924	135 738	127 036
Renter av gjeld Interest paid	2 022 453	2 071 114	2 117 579	2 232 678	2 292 132	2 292 642
Partseigars del av utgifter med frådragsrett i bustadselskapet						
Part of deductible expenses in building society	.	.	.	329 972	358 230	367 648
Andre frådrag <sup>2</sup> Other deductions <sup>2</sup>	651 339	672 290	703 221	441 300	427 528	1 464 313
<b>Allmenn inntekt Ordinary income</b>	<b>3 323 121</b>	<b>3 339 149</b>	<b>3 363 472</b>	<b>3 421 957</b>	<b>3 446 510</b>	<b>3 464 027</b>
- Særfrådrag - Special deduction for age etc.	1 000 086	1 006 024	972 139	992 987	1 004 681	1 025 280
Grunnlag for å rekne ut kommune- og fellesskatt						
Basis for calculation of municipal tax and contribution to the Tax Equalization Fund	3 323 505	3 339 380	3 363 751	3 422 091	3 446 660	3 464 170
<b>Sum bruttoskatt Sum gross taxes</b>	<b>3 143 030</b>	<b>3 178 465</b>	<b>3 220 157</b>	<b>3 282 651</b>	<b>3 292 830</b>	<b>3 314 567</b>
<b>Sum frådrag i skatt Tax deductions</b>	<b>1 803 148</b>	<b>1 864 037</b>	<b>1 937 126</b>	<b>1 972 443</b>	<b>1 988 618</b>	<b>1 812 512</b>
<b>Nettoskatt Net taxes</b>	<b>3 035 629</b>	<b>3 079 736</b>	<b>3 129 219</b>	<b>3 206 828</b>	<b>3 223 146</b>	<b>3 251 717</b>
<b>Talet på personar 17 år og over Number of persons 17 years and over</b>	<b>3 408 402</b>	<b>3 422 547</b>	<b>3 437 931</b>	<b>3 457 576</b>	<b>3 477 840</b>	<b>3 494 949</b>

<sup>1</sup> Fagforeningskontingent er medrekna i andre frådrag for 2000. Union subscriptions are included in other deductions in the year 2000. <sup>2</sup> Medrekna partseigars del av utgifter med frådragsrett i bustadselskap for åra 1995-1997. Included part of deductible expences in building society in the year 1995-1997.



**10. Sjølvmeldingsrekneskap for busette menn 17 år og over. 1995 - 2000. Mill.kr**  
*Tax return account for resident males 17 years and over. 1995 - 2000. Million kroner*

	1995	1996	1997	1998	1999	2000
<b>Bruttoinntekt i alt <i>Gross income, total</i> . . . . .</b>	<b>357 572,1</b>	<b>380 989,8</b>	<b>410 596,5</b>	<b>444 055,0</b>	<b>472 495,4</b>	<b>515 238,3</b>
Løn <i>Wages and salaries</i> . . . . .	245 172,0	260 862,7	281 203,6	306 434,2	324 760,7	340 557,2
Tenestepensjon m.v. <i>Private pensions and life insurance benefits</i> . . . . .	11 079,5	12 103,2	12 732,8	14 171,8	15 223,4	16 519,0
Ytingar frå folketrygda <i>Social security benefits</i> . . . . .	35 765,6	37 300,3	39 586,6	42 699,1	45 683,2	48 856,2
Næringsinntekt av jordbruk, skogbruk og fiske (medr. skattepliktige sjukepengar i næringsverksemd) <i>Net entrepreneurial income from agriculture, forestry and fishing</i> . . . . .	11 141,7	11 300,5	11 397,1	12 529,0	11 703,5	11 857,5
Anna næringsinntekt (medr. skattepliktige sjukepengar i næringsverks.) <i>Other net entrepreneurial income</i> . . . . .	22 715,1	24 068,6	26 618,1	27 159,2	27 609,9	30 369,0
Renter av bankinnskott m.m. <i>Interest received</i> . . . . .	7 111,9	6 860,0	5 353,4	7 478,9	9 960,6	11 080,9
Aksjeutbytte medr. utanlandsk aksjeutbytte <i>Share dividends received, foreign received dividend included</i> . . . . .	8 704,1	9 336,3	10 747,0	14 786,9	15 647,2	24 330,3
Vinst ved sal av aksjar <i>Realised capital gains of shares</i> . . . . .	3 158,2	6 444,1	10 115,4	5 312,9	8 312,3	15 936,2
Nettoinntekt av prosentlikna bustadeigedom <i>Imputed income of owner-occupied dwellings</i> . . . . .	3 751,5	3 738,3	3 809,1	4 110,0	3 749,7	4 267,1
Anna inntekt av fast eigedom <i>Other property income</i> . . . . .	2 242,5	2 387,8	2 739,8	2 904,3	3 086,0	3 467,0
Mottekne bidrag, livrenter, barnpensjon m.m. <i>Alimonies etc.</i> . . . . .	487,4	522,1	550,6	589,9	639,6	729,5
Andre inntekter <i>Other income</i> . . . . .	6 242,5	6 065,8	5 742,9	5 878,7	6 119,4	7 268,4
<b>Frådrag i alt <i>Deductions, total</i> . . . . .</b>	<b>86 288,3</b>	<b>87 280,2</b>	<b>87 791,0</b>	<b>100 697,8</b>	<b>109 915,6</b>	<b>119 577,3</b>
Minstefrådrag <i>Minimum deductions</i> . . . . .	36 414,7	38 372,8	40 940,1	43 596,5	47 451,3	53 482,9
Reiseutgifter <i>Travelling expenses</i> . . . . .	4 326,1	4 608,2	5 070,5	5 126,8	4 323,5	4 106,3
Pensjonspremie <i>Contributions to private and public pension schemes (job-related)</i> . . . . .	1 312,6	1 360,8	1 421,5	1 524,0	1 610,7	1 688,3
Fagforeiningskontingent <sup>1</sup> <i>Union subscriptions<sup>1</sup></i> . . . . .	919,6	942,8	947,1	949,4	488,0	.
Foreldrefrådrag <i>Parent's deductions</i> . . . . .	486,8	531,0	589,8	1 776,1	2 121,4	2 285,4
Underskot i næring (medr. tidl. års underskot) <i>Entrepreneurial deficit, incl. previous year's deficit</i> . . . . .	5 001,0	4 455,8	4 324,7	4 306,9	4 523,1	4 536,6
Underhaldsbidrag, kårtytingar <i>Maintenance, etc.</i> . . . . .	2 629,9	2 841,5	3 029,9	3 202,7	3 430,7	3 660,1
Innbetaling til individuell pensjonsavtale <i>Individual pension fund payment</i> . . . . .	867,3	852,4	853,0	829,6	793,8	744,2
Renter av gjeld <i>Interest paid</i> . . . . .	28 406,8	27 560,4	24 792,0	30 973,2	37 664,5	39 732,9
Partseigarar del av utgifter med frådragsrett i bustadselskapet <i>Part of deductible expenses in building society</i> . . . . .	.	.	.	749,0	941,2	975,3
Andre frådrag <sup>2</sup> <i>Other deductions<sup>2</sup></i> . . . . .	5 923,6	5 754,5	5 822,4	7 663,5	6 567,5	8 365,2
<b>Allmenn inntekt <i>Ordinary income</i> . . . . .</b>	<b>271 302,1</b>	<b>293 710,3</b>	<b>322 802,6</b>	<b>343 357,3</b>	<b>362 581,1</b>	<b>395 661,0</b>
- Særfrådrag - <i>Special deduction for age etc.</i> . . . . .	5 958,8	5 997,2	5 831,9	5 333,4	6 023,1	6 177,0
Grunnlag for å rekne ut kommune- og fellesskatt <i>Basis for calculation of municipal tax and contribution to the Tax Equalization Fund</i> . . . . .	265 343,3	287 713,0	316 970,7	338 023,9	356 557,9	389 484,0
Sum bruttoskatt <i>Sum gross taxes</i> . . . . .	99 681,4	107 673,8	118 221,1	127 320,0	134 031,0	147 175,6
Sum frådrag i skatt <i>Tax deductions</i> . . . . .	4 824,4	5 049,5	5 575,5	6 835,0	7 250,4	9 484,2
Nettoskatt <i>Net taxes</i> . . . . .	94 857,0	102 624,2	112 645,6	120 485,0	126 780,6	137 691,4
<b>Talet på menn 17 år og over <i>Number of men 17 years and over</i> . . . . .</b>	<b>1 667 263</b>	<b>1 674 034</b>	<b>1 682 158</b>	<b>1 692 386</b>	<b>1 703 174</b>	<b>1 713 681</b>

<sup>1</sup> Fagforeiningskontingent er medrekna i andre frådrag for 2000. *Union subscriptions are included in other deductions in the year 2000.* <sup>2</sup> Medrekna partseigarar del av utgifter med frådragsrett i bustadselskap for åra 1995-1997. *Included part of deductible expenses in building society in the year 1995-1997.*

**11. Sjølvmeldingsrekneskap for busette kvinner 17 år og over. 1995 - 2000. Mill.kr**  
*Tax return account for resident females 17 years and over. 1995 - 2000. Million kroner*

	1995	1996	1997	1998	1999	2000
<b>Bruttoinntekt i alt <i>Gross income, total</i></b>	<b>216 988,5</b>	<b>231 354,1</b>	<b>246 360,3</b>	<b>271 140,1</b>	<b>293 022,8</b>	<b>314 055,7</b>
Løn <i>Wages and salaries</i>	147 028,1	157 505,0	168 737,5	184 207,5	197 741,7	209 844,5
Tenestepensjon m.v. <i>Private pensions and life insurance benefits</i>	7 990,3	8 839,1	9 570,0	10 642,4	11 569,2	12 712,0
Ytingar frå folketrygda <i>Social security benefits</i>	39 474,4	41 399,9	43 936,7	49 072,0	52 502,9	55 477,0
Næringsinntekt av jordbruk, skogbruk og fiske (medr. skattepliktige sjukepengar i næringsverksemd)						
<i>Net entrepreneurial income from agriculture, forestry and fishing</i>	2 468,0	2 420,2	2 404,9	2 604,9	2 423,6	2 477,3
Anna næringsinntekt (medr. skattepliktige sjukepengar i næringsverks.)						
<i>Other net entrepreneurial income</i>	5 643,1	6 144,8	6 739,3	7 294,1	7 517,8	8 266,8
Renter av bankinnskott m.m. <i>Interest received</i>	4 906,0	4 758,4	3 676,5	5 364,0	7 248,2	7 759,2
Aksjeutbytte medr. utanlandsk aksjeutbytte						
<i>Share dividends received, foreign received dividend included</i>	1 959,7	1 941,1	2 136,3	2 960,3	3 483,5	4 933,7
Vinst ved sal av aksjar <i>Realised capital gains of shares</i>	467,5	985,2	1 477,8	896,1	1 646,6	2 528,3
Nettoinntekt av prosentlikna bustadeigedom						
<i>Imputed income of owner-occupied dwellings</i>	1 413,3	1 442,8	1 510,2	1 655,4	2 048,4	2 392,2
Anna inntekt av fast eigedom <i>Other property income</i>	930,5	999,7	1 172,7	1 206,7	1 256,7	1 438,7
Mottekte bidrag, livrenter, barnepensjon m.m. <i>Alimonies etc.</i>	2 834,2	3 020,5	3 189,2	3 336,4	3 550,7	3 817,1
Andre inntekter <i>Other income</i>	1 873,0	1 897,4	1 809,3	1 900,3	2 033,5	2 408,8
<b>Frådrag i alt <i>Deductions, total</i></b>	<b>52 746,6</b>	<b>55 006,3</b>	<b>56 841,0</b>	<b>60 764,1</b>	<b>67 686,2</b>	<b>76 469,4</b>
Minstefrådrag <i>Minimum deductions</i>	32 732,4	34 700,8	37 048,9	40 069,3	44 187,7	51 568,0
Reiseutgifter <i>Travelling expenses</i>	1 610,7	1 738,7	1 945,5	1 948,3	1 789,4	1 676,4
Pensjonspremie						
<i>Contributions to private and public pension schemes (job-related)</i>	1 255,6	1 345,3	1 439,1	1 575,4	1 768,5	1 887,4
Fagforeningskontingent <sup>1</sup> <i>Union subscriptions</i>	864,9	896,9	919,6	950,0	499,0	.
Foreldrefrådrag <i>Parent's deductions</i>	3 112,1	3 304,7	3 448,1	1 874,7	2 132,1	2 197,0
Underskot i næring (medr. tidl. års underskot)						
<i>Entrepreneurial deficit, incl. previous year's deficit</i>	1 046,6	1 098,8	990,4	1 041,4	1 005,7	1 034,8
Underhaldsbidrag, kårtytingar <i>Maintenance, etc.</i>	127,1	134,8	143,4	150,7	170,0	183,7
Innbetaling til individuell pensjonsavtale <i>Individual pension fund payment</i>	375,7	370,1	392,7	410,9	408,2	397,9
Renter av gjeld <i>Interest paid</i>	9 576,1	9 546,6	8 740,4	10 611,1	13 341,9	14 283,6
Partseigars del av utgifter med frådragsrett i bustadselskapet						
<i>Part of deductible expenses in building society</i>	.	.	.	825,7	1 097,3	1 152,4
Andre frådrag <sup>2</sup> <i>Other deductions</i>	2 045,5	1 869,5	1 772,9	1 306,6	1 286,3	2 088,0
<b>Allmenn inntekt <i>Ordinary income</i></b>	<b>164 247,9</b>	<b>176 347,8</b>	<b>189 519,3</b>	<b>210 375,9</b>	<b>225 336,8</b>	<b>237 586,3</b>
- Særfrådrag - <i>Special deduction for age etc.</i>	8 171,1	8 272,6	8 150,9	7 226,5	8 476,3	8 653,7
Grunnlag for å rekne ut kommune- og fellesskatt						
<i>Basis for calculation of municipal tax and contribution to the Tax Equalization Fund</i>	156 076,8	168 075,3	181 368,4	203 149,5	216 860,5	228 932,6
Sum bruttoskatt <i>Sum gross taxes</i>	49 792,0	53 890,0	58 327,5	65 300,4	69 905,8	74 700,8
Sum frådrag i skatt <i>Tax deductions</i>	3 545,1	3 656,8	3 859,3	4 583,1	4 655,1	4 881,5
Nettoskatt <i>Net taxes</i>	46 246,9	50 233,2	54 468,2	60 717,3	65 250,7	69 819,2
<b>Talet på kvinner 17 år og over <i>Number of women 17 years and over</i></b>	<b>1 741 139</b>	<b>1 748 513</b>	<b>1 755 773</b>	<b>1 765 190</b>	<b>1 774 666</b>	<b>1 781 268</b>

<sup>1</sup> Fagforeningskontingent er medrekna i andre frådrag for 2000. *Union subscriptions are included in other deductions in the year 2000.* <sup>2</sup> Medrekna partseigars del av utgifter med frådragsrett i bustadselskap for åra 1995-1997. *Included part of deductible expences in building society in the year 1995-1997.*

**12. Sjølvmeldingsrekneskap for busette menn 17 år og over. Gjennomsnitt. 1995-2000. Kr**  
*Tax return account for resident males 17 years and over. Average. 1995 - 2000. Kroner*

	1995	1996	1997	1998	1999	2000
<b>Bruttoinntekt i alt <i>Gross income, total</i> . . . . .</b>	<b>214 500</b>	<b>227 600</b>	<b>244 100</b>	<b>262 400</b>	<b>277 400</b>	<b>300 700</b>
Løn <i>Wages and salaries</i> . . . . .	147 100	155 800	167 200	181 100	190 700	198 700
Tenestepensjon m.v. <i>Private pensions and life insurance benefits</i> . . . . .	6 600	7 200	7 600	8 400	8 900	9 600
Ytingar frå folketrygda <i>Social security benefits</i> . . . . .	21 500	22 300	23 500	25 200	26 800	28 500
Næringsinntekt av jordbruk, skogbruk og fiske (medr. skattepliktige sjukepengar i næringsverksemd) <i>Net entrepreneurial income from agriculture, forestry and fishing</i> . . . . .	6 700	6 800	6 800	7 400	6 900	6 900
Anna næringsinntekt (medr. skattepliktige sjukepengar i næringsverks.) <i>Other net entrepreneurial income</i> . . . . .	13 600	14 400	15 800	16 000	16 200	17 700
Renter av bankinnskot m.m. <i>Interest received</i> . . . . .	4 300	4 100	3 200	4 400	5 800	6 500
Aksjeutbytte medr. utanlandsk aksjeutbytte <i>Share dividends received, foreign received dividend included</i> . . . . .	5 200	5 600	6 400	8 700	9 200	14 200
Vinst ved sal av aksjar <i>Realised capital gains of shares</i> . . . . .	1 900	3 800	6 000	3 100	4 900	9 300
Nettoinntekt av prosentlikna bustadeigedom <i>Imputed income of owner-occupied dwellings</i> . . . . .	2 300	2 200	2 300	2 400	2 200	2 500
Anna inntekt av fast eigedom <i>Other property income</i> . . . . .	1 300	1 400	1 600	1 700	1 800	2 000
Mottekne bidrag, livrenter, barnepensjon m.m. <i>Alimonies etc.</i> . . . . .	300	300	300	300	400	400
Andre inntekter <i>Other income</i> . . . . .	3 700	3 600	3 400	3 500	3 600	4 200
<b>Frådrag i alt <i>Deductions, total</i> . . . . .</b>	<b>51 800</b>	<b>52 100</b>	<b>52 200</b>	<b>59 500</b>	<b>64 500</b>	<b>69 800</b>
Minstefrådrag <i>Minimum deductions</i> . . . . .	21 800	22 900	24 300	25 800	27 900	31 200
Reiseutgifter <i>Travelling expenses</i> . . . . .	2 600	2 800	3 000	3 000	2 500	2 400
Pensjonspremie <i>Contributions to private and public pension schemes (job-related)</i> . . . . .	800	800	800	900	900	1 000
Fagforeiningskontingent <sup>1</sup> <i>Union subscriptions<sup>1</sup></i> . . . . .	600	600	600	600	300	.
Foreldrefrådrag <i>Parent's deductions</i> . . . . .	300	300	400	1 000	1 200	1 300
Underskot i næring (medr. tidl. års underskot) <i>Entrepreneurial deficit, incl. previous year's deficit</i> . . . . .	3 000	2 700	2 600	2 500	2 700	2 600
Underhaltsbidrag, kårtingar <i>Maintenance, etc.</i> . . . . .	1 600	1 700	1 800	1 900	2 000	2 100
Innbetaling til individuell pensjonsavtale <i>Individual pension fund payment</i> . . . . .	500	500	500	500	500	400
Renter av gjeld <i>Interest paid</i> . . . . .	17 000	16 500	14 700	18 300	22 100	23 200
Partseigars del av utgifter med frådragsrett i bustadselskapet <i>Part of deductible expenses in building society</i> . . . . .	.	.	.	400	600	600
Andre frådrag <sup>2</sup> <i>Other deductions<sup>2</sup></i> . . . . .	3 600	3 400	3 500	4 500	3 900	4 900
<b>Allmenn inntekt <i>Ordinary income</i> . . . . .</b>	<b>162 700</b>	<b>175 500</b>	<b>191 900</b>	<b>202 900</b>	<b>212 900</b>	<b>230 900</b>
- Særfrådrag - <i>Special deduction for age etc.</i> . . . . .	3 600	3 600	3 500	3 200	3 500	3 600
Grunnlag for å rekne ut kommune- og fellesskatt <i>Basis for calculation of municipal tax and contribution to the Tax Equalization Fund</i> . . . . .	159 100	171 900	188 400	199 700	209 300	227 300
<b>Sum bruttoskatt <i>Sum gross taxes</i> . . . . .</b>	<b>59 800</b>	<b>64 300</b>	<b>70 300</b>	<b>75 200</b>	<b>78 700</b>	<b>85 900</b>
<b>Sum frådrag i skatt <i>Tax deductions</i> . . . . .</b>	<b>2 900</b>	<b>3 000</b>	<b>3 300</b>	<b>4 000</b>	<b>4 300</b>	<b>5 500</b>
<b>Nettoskatt <i>Net taxes</i> . . . . .</b>	<b>56 900</b>	<b>61 300</b>	<b>67 000</b>	<b>71 200</b>	<b>74 400</b>	<b>80 300</b>
<b>Talet på menn 17 år og over <i>Number of men 17 years and over</i> . . . . .</b>	<b>1 667 263</b>	<b>1 674 034</b>	<b>1 682 158</b>	<b>1 692 386</b>	<b>1 703 174</b>	<b>1 713 681</b>

<sup>1</sup> Fagforeiningskontingent er medrekna i andre frådrag for 2000. *Union subscriptions are included in other deductions in the year 2000.* <sup>2</sup> Medrekna partseigars del av utgifter med frådragsrett i bustadselskap for åra 1995-1997. *Included part of deductible expences in building society in the year 1995-1997.*

**13. Sjølvmeldingsrekneskap for busette kvinner 17 år og over. Gjennomsnitt. 1995-2000. Kr**  
*Tax return account for resident females 17 years and over. Average. 1995 - 2000. Kroner*

	1995	1996	1997	1998	1999	2000
<b>Bruttoinntekt i alt Gross income, total</b> . . . . .	<b>124 600</b>	<b>132 300</b>	<b>140 300</b>	<b>153 600</b>	<b>165 100</b>	<b>176 300</b>
Løn Wages and salaries. . . . .	84 400	90 100	96 100	104 400	111 400	117 800
Tenestepensjon m.v Private pensions and life insurance benefits. . . . .	4 600	5 100	5 500	6 000	6 500	7 100
Ytingar frå folketrygda Social security benefits. . . . .	22 700	23 700	25 000	27 800	29 600	31 100
Næringsinntekt av jordbruk, skogbruk og fiske (medr. skattepliktige sjukepengar i næringsverksemd) <i>Net entrepreneurial income from agriculture, forestry and fishing</i> . . . . .	1 400	1 400	1 400	1 500	1 400	1 400
Anna næringsinntekt (medr. skattepliktige sjukepengar i næringsverks.) <i>Other net entrepreneurial income</i> . . . . .	3 200	3 500	3 800	4 100	4 200	4 600
Renter av bankinnskott m.m. Interest received . . . . .	2 800	2 700	2 100	3 000	4 100	4 400
Aksjeutbytte medr. utanlandsk aksjeutbytte <i>Share dividends received, foreign received dividend included</i> . . . . .	1 100	1 100	1 200	1 700	2 000	2 800
Vinst ved sal av aksjar Realised capital gains of shares . . . . .	300	600	800	500	900	1 400
Nettoinntekt av prosentlikna bustadeigedom <i>Imputed income of owner-occupied dwellings</i> . . . . .	800	800	900	900	1 200	1 300
Anna inntekt av fast eigedom Other property income. . . . .	500	600	700	700	700	800
Mottekne bidrag, livrenter, barnepensjon m.m. Alimonies etc. . . . .	1 600	1 700	1 800	1 900	2 000	2 100
Andre inntekter Other income . . . . .	1 100	1 100	1 000	1 100	1 100	1 400
<b>Frådrag i alt Deductions, total</b> . . . . .	<b>30 300</b>	<b>31 500</b>	<b>32 400</b>	<b>34 400</b>	<b>38 100</b>	<b>42 900</b>
Minstefrådrag Minimum deductions . . . . .	18 800	19 800	21 100	22 700	24 900	29 000
Reiseutgifter Travelling expenses . . . . .	900	1 000	1 100	1 100	1 000	900
Pensjonspremie <i>Contributions to private and public pension schemes (job-related)</i> . . . . .	700	800	800	900	1 000	1 100
Fagforeningskontingent <sup>1</sup> Union subscriptions <sup>1</sup> . . . . .	500	500	500	500	300	.
Foreldrefrådrag Parent's deductions . . . . .	1 800	1 900	2 000	1 100	1 200	1 200
Underskot i næring (medr. underskot frå tidlegare år) <i>Entrepreneurial deficit, incl. previous year's deficit</i> . . . . .	600	600	600	600	600	600
Underhaldsbidrag, kårtytingar Maintenance, etc. . . . .	100	100	100	100	100	100
Innbetaling til individuell pensjonsavtale Individual pension fund payment . . . . .	200	200	200	200	200	200
Renter av gjeld Interest paid . . . . .	5 500	5 500	5 000	6 000	7 500	8 000
Partseigars del av utgifter med frådragsrett i bustadselskapet <i>Part of deductible expenses in building society</i> . . . . .	.	.	.	500	600	600
Andre frådrag <sup>2</sup> Other deductions <sup>2</sup> . . . . .	1 200	1 100	1 000	700	700	1 200
<b>Allmenn inntekt Ordinary income</b> . . . . .	<b>94 300</b>	<b>100 900</b>	<b>107 900</b>	<b>119 200</b>	<b>127 000</b>	<b>133 400</b>
- Særfrådrag - Special deduction for age etc. . . . .	4 700	4 700	4 600	4 100	4 800	4 900
Grunnlag for å rekne ut kommune- og fellesskatt <i>Basis for calculation of municipal tax and contribution to the Tax Equalization Fund</i> . .	89 600	96 100	103 300	115 100	122 200	128 500
<b>Sum bruttoskatt Sum gross taxes</b> . . . . .	<b>28 600</b>	<b>30 800</b>	<b>33 200</b>	<b>37 000</b>	<b>39 400</b>	<b>41 900</b>
<b>Sum frådrag i skatt Tax deductions</b> . . . . .	<b>2 000</b>	<b>2 100</b>	<b>2 200</b>	<b>2 600</b>	<b>2 600</b>	<b>2 700</b>
<b>Nettoskatt Net taxes</b> . . . . .	<b>26 600</b>	<b>28 700</b>	<b>31 000</b>	<b>34 400</b>	<b>36 800</b>	<b>39 200</b>
<b>Talet på kvinner 17 år og over Number of women 17 years and over</b> . . . . .	<b>1 741 139</b>	<b>1 748 513</b>	<b>1 755 773</b>	<b>1 765 190</b>	<b>1 774 666</b>	<b>1 781 268</b>

<sup>1</sup> Fagforeningskontingent er medrekna i andre frådrag for 2000. *Union subscriptions are included in other deductions in the year 2000.* <sup>2</sup> Medrekna partseigars del av utgifter med frådragsrett i bustadselskap for åra 1995-1997. *Included part of deductible expences in building society in the year 1995-1997.*

**14. Formuesrekneskap for busette personar 17 år og over. 1995-2000. Mill.kr**  
**Property account for residents 17 years and over. 1995-2000. Million kroner**

Formuespostar Property account	1995	1996	1997	1998	1999	2000
Realkapital i alt <i>Total real capital</i> . . . . .	442 096,6	457 542,9	475 190,0	490 450,7	496 681,7	543 504,8
Faste eigedomar, anlegg og skog <i>Real properties</i> . . . . .	342 022,0	346 148,5	352 190,7	371 922,5	372 050,4	413 402,8
Av dette <i>Of which</i> . . . . .						
Partseigars del av likningsverdien til bustadselskapet <i>Property of dwelling in housing societies</i> . . . . .	32 462,6	32 798,4	33 097,1	35 213,7	35 768,9	39 138,6
Likningsverdi av sjølveigarbustad <i>Property of dwelling</i> . . . . .	213 035,4	216 333,7	220 506,6	233 422,1	234 042,6	260 220,2
Driftslausøyre og andre eigedelar i næring <i>Production capital and other properties</i> . . . . .	29 144,4	29 611,5	30 388,2	30 426,4	30 541,4	31 564,5
Innbu og lausøyre <i>House contents and movables</i> . . . . .	70 930,2	81 782,9	92 611,1	88 101,7	94 089,9	98 537,6
Brutto finanskapital i alt <i>Total gross financial capital</i> . . . . .	414 555,7	442 049,6	481 015,5	583 495,1	663 065,0	737 369,7
Bankinnskott <i>Bank deposits</i> . . . . .	263 646,5	271 078,9	273 353,5	297 878,7	325 822,7	357 816,0
Ihندهavarobligasjonar <i>Bearer bonds</i> . . . . .	14 241,5	15 031,9	15 990,9	.	.	.
Partar i aksjefond <i>Share of unit trusts</i> . . . . .	8 847,1	16 598,6	30 821,2	33 369,7	53 860,4	54 695,8
Obligasjons- og pengemarknadsfond <i>Bonds and money market of unit trusts</i> . . . . .	.	.	.	10 887,6	12 605,1	17 770,2
Skattepliktig formue i utlandet <i>Foreign taxable property</i> . . . . .	3 958,3	5 325,9	8 637,8	11 283,7	15 106,0	19 152,0
Aksjar i norske selskap i alt <i>Total shares in Norwegian companies</i> . . . . .	66 078,6	81 632,1	109 405,2	.	.	.
Aksjar i norske selskap, registrerte i VPS <i>Shares in Norwegian companies, registered in VPS</i> . . . . .	23 722,4	32 465,3	50 132,9	.	.	.
Aksjar i norske selskap, ikkje registrerte i VPS <i>Shares in Norwegian companies, not registered in VPS</i> . . . . .	42 356,2	49 166,8	59 272,3	.	.	.
Verdipapir registrerte i VPS <i>Securities registered in VPS</i> . . . . .	.	.	.	41 831,1	52 879,8	63 333,0
Verdipapir ikkje registrerte i VPS <i>Securities not registered in VPS</i> . . . . .	.	.	.	115 385,7	127 561,1	139 853,5
Andre fordringar og annan formue <i>Other claims and other properties</i> . . . . .	66 630,7	68 980,9	73 628,2	72 858,7	75 229,9	84 749,3
Bruttoformue <i>Total gross property</i> . . . . .	856 652,3	899 592,5	956 205,5	1 073 945,8	1 159 746,7	1 280 874,5
Gjeld <i>Debt</i> . . . . .	594 224,4	629 397,4	676 386,7	719 074,8	776 782,9	856 457,5
Nettoformue <i>Net property</i> . . . . .	262 427,9	270 195,1	279 818,8	354 871,0	382 963,8	424 417,0
Talet på personar 17 år og over <i>Number of persons 17 years and over</i> . . . . .	3 408 402	3 422 547	3 437 931	3 457 576	3 477 840	3 494 949

**15. Formuesrekneskap for busette personar 17 år og over. Gjennomsnitt. 1995-2000. Kr**  
**Property account for residents 17 years and over. Average. 1995-2000. Kroner**

Formuespostar Property account	1995	1996	1997	1998	1999	2000
Realkapital i alt <i>Total real capital</i> . . . . .	129 700	133 700	138 200	141 800	142 800	155 500
Faste eigedomar, anlegg og skog <i>Real properties</i> . . . . .	100 300	101 100	102 400	107 600	107 000	118 300
Av dette <i>Of which</i> . . . . .						
Partseigars del av likningsverdien til bustadselskapet <i>Property of dwelling in housing societies</i> . . . . .	9 500	9 600	9 600	10 200	10 300	11 200
Likningsverdi av sjølveigarbustad <i>Property of dwelling</i> . . . . .	62 500	63 200	64 100	67 500	67 300	74 500
Driftslausøyre og andre eigedelar i næring <i>Production capital and other properties</i> . . . . .	8 600	8 700	8 800	8 800	8 800	9 000
Innbu og lausøyre <i>House contents and movables</i> . . . . .	20 800	23 900	26 900	25 500	27 100	28 200
Brutto finanskapital i alt <i>Total gross financial capital</i> . . . . .	121 600	129 200	139 900	168 800	190 700	211 000
Bankinnskot <i>Bank deposits</i> . . . . .	77 400	79 200	79 500	86 200	93 700	102 400
Ihendehavarobligasjonar <i>Bearer bonds</i> . . . . .	4 200	4 400	4 700	.	.	.
Partar i aksjefond <i>Share of unit trusts</i> . . . . .	2 600	4 900	9 000	9 700	15 500	15 700
Obligasjons- og pengemarknadsfond <i>Bonds and money market of unit trusts</i> . . . . .	.	.	.	3 100	3 600	5 100
Skattepliktig formue i utlandet <i>Foreign taxable property</i> . . . . .	1 200	1 600	2 500	3 300	4 300	5 500
Aksjar i norske selskap i alt <i>Total shares in Norwegian companies</i> . . . . .	19 400	23 900	31 800	.	.	.
Aksjar i norske selskap, registrerte i VPS <i>Shares in Norwegian companies, registered in VPS</i> . . . . .	7 000	9 500	14 600	.	.	.
Aksjar i norske selskap, ikkje registrerte i VPS <i>Shares in Norwegian companies, not registered in VPS</i> . . . . .	12 400	14 400	17 200	.	.	.
Verdipapir registrerte i VPS <i>Securities registered in VPS</i> . . . . .	.	.	.	12 100	15 200	18 100
Verdipapir ikkje registrerte i VPS <i>Securities not registered in VPS</i> . . . . .	.	.	.	33 400	36 700	40 000
Andre fordringar og annan formue <i>Other claims and other properties</i> . . . . .	19 500	20 200	21 400	21 100	21 600	24 200
Bruttoformue <i>Total gross property</i> . . . . .	251 300	262 800	278 100	310 600	333 500	366 500
Gjeld <i>Debt</i> . . . . .	174 300	183 900	196 700	208 000	223 400	245 100
Nettoformue <i>Net property</i> . . . . .	76 994	78 946	81 392	102 636	110 100	121 400
Talet på personar 17 år og over <i>Number of persons 17 years and over</i> . . . . .	3 408 402	3 422 547	3 437 931	3 457 576	3 477 840	3 494 949

**16. Formuesrekneskap for busette personar 17 år og over. Talet på personar med beløp på postane. 1995-2000**

*Property account for residents 17 years and over. The number of residents 17 years and over that have amount on the different property codes. 1995-2000*

Formuespostar <i>Property account</i>	1995	1996	1997	1998	1999	2000
Realkapital i alt <i>Total real capital</i> . . . . .	2 067 938	2 101 524	2 149 045	2 055 864	2 221 585	2 261 804
Faste eigedomar, anlegg og skog <i>Real properties</i> . . . . .	1 594 345	1 620 600	1 650 313	1 668 362	1 827 613	1 860 599
Av dette <i>Of which</i> . . . . .						
Partseigars del av likningsverdien til bustadselskapet <i>Property of dwelling in housing societies</i> . . . . .	263 449	266 967	269 805	269 119	288 295	287 040
Likningsverdi av sjølveigarbustad <i>Property of dwelling</i> . . . . .	1 065 095	1 083 509	1 105 824	1 119 296	1 258 096	1 280 043
Driftslausøyre og andre eigedelar i næring <i>Production capital and other properties</i> . . . . .	158 823	156 564	154 719	149 441	146 734	144 993
Innbu og lausøyre <i>House contents and movables</i> . . . . .	1 495 148	1 525 270	1 577 837	1 306 264	1 379 642	1 415 054
Brutto finanskapital i alt <i>Total gross financial capital</i> . . . . .	3 093 836	3 129 831	3 178 170	3 336 588	3 364 601	3 391 178
Bankinnskott <i>Bank deposits</i> . . . . .	3 027 364	3 066 270	3 116 722	3 303 298	3 331 907	3 360 097
Ihendehavarobligasjonar <i>Bearer bonds</i> . . . . .	142 066	158 386	166 329	.	.	.
Partar i aksjefond <i>Share of unit trusts</i> . . . . .	416 236	534 738	711 288	801 962	877 172	933 126
Obligasjons- og pengemarknadsfond <i>Bonds and money market of unit trusts</i> . . . . .	.	.	.	128 483	146 926	194 226
Skattepliktig formue i utlandet <i>Foreign taxable property</i> . . . . .	14 240	23 976	35 962	28 492	35 394	75 712
Aksjar i norske selskap i alt <i>Total shares in Norwegian companies</i> . . . . .	639 851	751 221	916 443	.	.	.
Aksjar i norske selskap, registrerte i VPS <i>Shares in Norwegian companies, registered in VPS</i> . . . . .	371 698	521 283	679 702	.	.	.
Aksjar i norske selskap, ikkje registrerte i VPS <i>Shares in Norwegian companies, not registered in VPS</i> . . . . .	378 613	354 650	392 847	.	.	.
Verdipapir registrerte i VPS <i>Securities registered in VPS</i> . . . . .	.	.	.	396 498	346 349	393 581
Verdipapir ikkje registrerte i VPS <i>Securities not registered in VPS</i> . . . . .	.	.	.	134 869	133 549	137 363
Andre fordringar og annan formue <i>Other claims and other properties</i> . . . . .	967 590	964 665	961 152	948 162	945 757	926 607
Bruttoformue <i>Total gross property</i> . . . . .	3 185 056	3 213 759	3 253 937	3 361 887	3 395 052	3 419 940
Gjeld <i>Debt</i> . . . . .	2 035 000	2 077 298	2 115 306	2 162 971	2 204 637	2 231 350
Nettoformue <i>Net property</i> . . . . .	3 243 074	3 269 474	3 302 632	3 394 924	3 427 029	3 450 534
Talet på personar 17 år og over <i>Number of persons 17 years and over</i> . . . . .	3 408 402	3 422 547	3 437 931	3 457 576	3 477 840	3 494 949

**17. Formuesrekneskap for busette menn 17 år og over. 1995-2000. Mill.kr**  
*Property account for resident males 17 years and over. 1995-2000. Million kroner*

Formuespostar <i>Property account</i>	1995	1996	1997	1998	1999	2000
Realkapital i alt <i>Total real capital</i> . . . . .	306 898,1	334 635,5	344 657,5	355 718,3	348 848,8	378 036,6
Faste eigedomar, anlegg og skog <i>Real properties</i> . . . . .	231 301,9	252 630,3	254 113,8	256 664,1	249 013,7	274 273,1
Av dette <i>Of which</i> . . . . .						
Partseigars del av likningsverdien til bustadselskapet <i>Property of dwelling in housing societies</i> . . . . .	.	15 990,9	16 043,0	16 026,0	16 629,2	18 035,5
Likningsverdi av sjølveigarbustad <i>Property of dwelling</i> . . . . .	161 102,8	160 869,1	162 168,9	163 950,2	154 568,9	170 290,4
Driftslausøyre og andre eigedelar i næring <i>Production capital and other properties</i> . . . . .	25 163,1	26 009,3	26 547,3	27 208,4	27 083,6	27 888,7
Innbu og lausøyre <i>House contents and movables</i> . . . . .	50 433,1	55 995,9	63 996,4	71 845,8	72 751,5	75 874,7
Brutto finanskapital i alt <i>Total gross financial capital</i> . . . . .	246 223,0	262 599,9	281 380,8	308 919,0	434 380,7	486 407,2
Bankinnskot <i>Bank deposits</i> . . . . .	143 542,3	149 160,1	152 721,9	153 998,2	181 743,0	201 304,1
Ihendehavarobligasjonar <i>Bearer bonds</i> . . . . .	7 955,1	8 927,6	9 286,7	9 613,7	.	.
Partar i aksjefond <i>Share of unit trusts</i> . . . . .	.	6 183,2	11 397,6	20 611,5	35 207,6	35 108,9
Obligasjons- og pengemarknadsfond <i>Bonds and money market of unit trusts</i> . . . . .	.	.	.	.	6 657,9	9 311,8
Skattepliktig formue i utlandet <i>Foreign taxable property</i> . . . . .	2 560,7	2 863,0	3 827,6	6 382,1	11 233,1	14 566,2
Aksjar i norske selskap i alt <i>Total shares in Norwegian companies</i> . . . . .	43 698,8	51 274,5	63 307,9	83 470,7	.	.
Aksjar i norske selskap, registrerte i VPS <i>Shares in Norwegian companies, registered in VPS</i> . . . . .	15 130,9	18 049,1	25 076,1	37 820,0	.	.
Aksjar i norske selskap, ikkje registrerte i VPS <i>Shares in Norwegian companies, not registered in VPS</i> . . . . .	28 567,9	33 225,4	38 231,8	45 650,7	.	.
Verdipapir registrerte i VPS <i>Securities registered in VPS</i> . . . . .	.	.	.	.	42 403,5	50 611,9
Verdipapir ikkje registrerte i VPS <i>Securities not registered in VPS</i> . . . . .	.	.	.	.	100 521,8	110 449,9
Andre fordringar og annan formue <i>Other claims and other properties</i> . . . . .	48 466,1	50 374,7	52 236,8	55 454,3	56 613,8	65 054,3
Bruttoformue <i>Total gross property</i> . . . . .	553 121,1	597 235,4	626 038,3	664 637,4	783 229,6	864 443,7
Gjeld <i>Debt</i> . . . . .	425 640,6	441 214,0	466 010,6	498 452,8	566 875,9	622 945,4
Nettoformue <i>Net property</i> . . . . .	127 480,5	156 021,4	160 027,8	166 184,5	216 353,7	241 498,3
Talet på menn 17 år og over <i>Number of men 17 years and over</i> . . . . .	1 661 668	1 667 263	1 674 034	1 682 158	1 703 174	1 713 681



**18. Formuesrekneskap for busette kvinner 17 år og over. 1995-2000. Mill.kr**  
*Property account for resident females 17 years and over. 1995-2000. Million kroner*

Formuespostar <i>Property account</i>	1995	1996	1997	1998	1999	2000
Realkapital i alt <i>Total real capital</i> . . . . .	95 196,8	107 461,1	112 885,3	119 471,6	147 832,9	165 468,2
Faste eigedomar, anlegg og skog <i>Real properties</i> . . . . .	79 179,3	89 391,7	92 034,6	95 526,6	123 036,7	139 129,6
Av dette <i>Of which</i> . . . . .						
Partseigars del av likningsverdien til bustadselskapet <i>Property of dwelling in housing societies</i> . . . . .	.	16 471,8	16 755,3	17 071,1	19 139,6	21 103,1
Likningsverdi av sjølveigarbustad <i>Property of dwelling</i> . . . . .	60 603,7	52 166,3	54 164,8	56 556,4	79 473,7	89 929,9
Driftslausøyre og andre eigedelar i næring <i>Production capital and other properties</i> . . . . .	3 022,8	3 135,1	3 064,2	3 179,7	3 457,8	3 675,7
Innbu og lausøyre <i>House contents and movables</i> . . . . .	12 994,8	14 934,3	17 786,5	20 765,3	21 338,4	22 662,9
Brutto finanskapital i alt <i>Total gross financial capital</i> . . . . .	142 640,4	151 955,8	160 668,8	172 096,5	228 684,3	250 962,5
Bankinnskott <i>Bank deposits</i> . . . . .	109 471,4	114 486,4	118 357,0	119 355,3	144 079,7	156 511,9
Ihendehavarobligasjonar <i>Bearer bonds</i> . . . . .	4 397,5	5 314,0	5 745,2	6 377,2	.	.
Partar i aksjefond <i>Share of unit trusts</i> . . . . .	.	2 663,8	10 209,6	10 209,6	18 652,8	19 586,8
Obligasjons- og pengemarknadsfond <i>Bonds and money market of unit trusts</i> . . . . .	.	.	.	.	5 947,2	8 458,3
Skattepliktig formue i utlandet <i>Foreign taxable property</i> . . . . .	948,1	1 095,3	1 498,3	2 255,7	3 872,9	4 585,8
Aksjar i norske selskap i alt <i>Total shares in Norwegian companies</i> . . . . .	12 567,3	14 804,1	18 324,2	25 934,5	.	.
Aksjar i norske selskap, registrerte i VPS <i>Shares in Norwegian companies, registered in VPS</i> . . . . .	4 368,8	5 673,3	7 389,2	12 312,9	.	.
Aksjar i norske selskap, ikkje registrerte i VPS <i>Shares in Norwegian companies, not registered in VPS</i> . . . . .	8 198,5	9 130,8	10 935,0	13 621,5	.	.
Verdipapir registrerte i VPS <i>Securities registered in VPS</i> . . . . .	.	.	.	.	10 476,3	12 721,0
Verdipapir ikkje registrerte i VPS <i>Securities not registered in VPS</i> . . . . .	.	.	.	.	27 039,2	29 403,5
Andre fordringar og annan formue <i>Other claims and other properties</i> . . . . .	15 256,2	16 256,0	16 744,1	18 173,9	18 616,1	19 695,1
Bruttoformue <i>Total gross property</i> . . . . .	237 837,3	259 416,9	273 554,1	291 568,1	376 517,2	416 430,7
Gjeld <i>Debt</i> . . . . .	143 507,2	153 010,4	163 386,8	177 933,8	209 907,0	233 512,1
Nettoformue <i>Net property</i> . . . . .	94 330,1	106 406,5	110 167,3	113 634,3	166 610,2	182 918,6
Talet på kvinner 17 år og over <i>Number of women 17 years and over</i> . . . . .	1 735 028	1 741 139	1 748 513	1 755 773	1 774 666	1 781 268

**19. Formuesrekneskap for busette menn 17 år og over. Gjennomsnitt. 1995-2000. Kr**  
*Property account for resident males 17 years and over. Average. 1995-2000. Kroner*

Formuespostar <i>Property account</i>	1995	1996	1997	1998	1999	2000
Realkapital i alt <i>Total real capital</i> . . . . .	200 700	205 900	211 500	215 500	204 800	220 600
Faste eigedomar, anlegg og skog <i>Real properties</i> . . . . .	151 500	151 800	152 600	159 100	146 200	160 000
Av dette <i>Of which</i> . . . . .						
Partseigars del av likningsverdien til bustadselskapet <i>Property of dwelling in housing societies</i> . . . . .	9 600	9 600	9 500	9 900	9 800	10 500
Likningsverdi av sjølveigarbustad <i>Property of dwelling</i> . . . . .	96 500	96 900	97 500	101 900	90 800	99 400
Driftslausøyre og andre eigedelar i næring <i>Production capital and other properties</i> . . . . .	15 600	15 900	16 200	16 000	15 900	16 300
Innbu og lausøyre <i>House contents and movables</i> . . . . .	33 600	38 200	42 700	40 400	42 700	44 300
Brutto finanskapital i alt <i>Total gross financial capital</i> . . . . .	157 500	168 100	183 600	225 000	255 000	283 800
Bankinnskot <i>Bank deposits</i> . . . . .	89 500	91 200	91 500	97 900	106 700	117 500
Ihendehavarobligasjonar <i>Bearer bonds</i> . . . . .	4 800	5 400	5 500	5 700	.	.
Partar i aksjefond <i>Share of unit trusts</i> . . . . .	3 700	6 800	12 300	12 900	20 700	20 500
Obligasjons- og pengemarknadsfond <i>Bonds and money market of unit trusts</i> . . . . .	.	.	.	3 500	3 900	5 400
Skattepliktig formue i utlandet <i>Foreign taxable property</i> . . . . .	1 700	2 300	3 800	5 100	6 600	8 500
Aksjar i norske selskap i alt <i>Total shares in Norwegian companies</i> . . . . .	30 800	37 800	49 600	.	.	.
Aksjar i norske selskap, registrerte i VPS <i>Shares in Norwegian companies, registered in VPS</i> . . . . .	10 800	15 000	22 500	.	.	.
Aksjar i norske selskap, ikkje registrerte i VPS <i>Shares in Norwegian companies, not registered in VPS</i> . . . . .	19 900	22 800	27 100	.	.	.
Verdipapir registrerte i VPS <i>Securities registered in VPS</i> . . . . .	.	.	.	19 000	24 900	29 500
Verdipapir ikkje registrerte i VPS <i>Securities not registered in VPS</i> . . . . .	.	.	.	54 100	59 000	64 500
Andre fordringar og annan formue <i>Other claims and other properties</i> . . . . .	30 200	31 200	33 000	32 400	33 200	38 000
Bruttoformue <i>Total gross property</i> . . . . .	358 200	374 000	395 100	440 500	459 900	504 400
Gjeld <i>Debt</i> . . . . .	264 600	278 400	296 300	312 100	332 800	363 500
Nettoformue <i>Net property</i> . . . . .	93 600	95 600	98 800	128 400	127 030	140 900
Talet på menn 17 år og over <i>Number of men 17 years and over</i> . . . . .	1 667 263	1 674 034	1 682 158	1 692 386	1 703 174	1 713 681

**20. Formuesrekneskap for busette kvinner 17 år og over. Gjennomsnitt. 1995-2000. Kr**  
**Property account for resident females 17 years and over. Average. 1995-2000. Kroner**

Formuespostar Property account	1995	1996	1997	1998	1999	2000
Realkapital i alt <i>Total real capital</i> . . . . .	61 700	64 600	68 000	71 200	83 300	92 900
Faste eigedomar, anlegg og skog <i>Real properties</i> . . . . .	51 300	52 600	54 400	58 200	69 300	78 100
Av dette <i>Of which</i> . . . . .						
Partseigars del av likningsverdien til bustadselskapet <i>Property of dwelling in housing societies</i> . . . . .	9 500	9 600	9 700	10 500	10 800	11 800
Likningsverdi av sjølveigarbustad <i>Property of dwelling</i> . . . . .	30 000	31 000	32 200	34 500	44 800	50 500
Driftslausøyre og andre egedelar i næring <i>Production capital and other properties</i> . . . . .	1 800	1 800	1 800	1 900	1 900	2 100
Innbu og lausøyre <i>House contents and movables</i> . . . . .	8 600	10 200	11 800	11 200	12 000	12 700
Brutto finanskapital i alt <i>Total gross financial capital</i> . . . . .	87 300	91 900	98 000	114 800	128 900	140 900
Bankinnskott <i>Bank deposits</i> . . . . .	65 800	67 700	68 000	74 900	81 200	87 900
Ihendehavarobligasjonar <i>Bearer bonds</i> . . . . .	2 500	3 100	3 300	3 600	.	.
Partar i aksjefond <i>Share of unit trusts</i> . . . . .	1 500	3 000	5 800	6 500	10 500	11 000
Obligasjons- og pengemarknadsfond <i>Bonds and money market of unit trusts</i> . . . . .	.	.	.	2 800	3 400	4 700
Skattepliktig formue i utlandet <i>Foreign taxable property</i> . . . . .	600	900	1 300	1 500	2 200	2 600
Aksjar i norske selskap i alt <i>Total shares in Norwegian companies</i> . . . . .	8 500	10 500	14 800	.	.	.
Aksjar i norske selskap, registrerte i VPS <i>Shares in Norwegian companies, registered in VPS</i> . . . . .	3 300	4 200	7 000	.	.	.
Aksjar i norske selskap, ikkje registrerte i VPS <i>Shares in Norwegian companies, not registered in VPS</i> . . . . .	5 200	6 300	7 800	.	.	.
Verdipapir registrerte i VPS <i>Securities registered in VPS</i> . . . . .	.	.	.	5 500	5 900	7 100
Verdipapir ikkje registrerte i VPS <i>Securities not registered in VPS</i> . . . . .	.	.	.	13 500	15 200	16 500
Andre fordringar og annan formue <i>Other claims and other properties</i> . . . . .	9 300	9 600	10 400	10 200	10 500	11 100
Bruttoformue <i>Total gross property</i> . . . . .	149 000	156 500	166 100	186 000	212 200	233 800
Gjeld <i>Debt</i> . . . . .	87 900	93 400	101 300	108 100	118 300	131 100
Nettoformue <i>Net property</i> . . . . .	61 100	63 000	64 700	77 900	93 883	102 700
Talet på kvinner 17 år og over <i>Number of women 17 years and over</i> . . . . .	1 741 139	1 748 513	1 755 773	1 765 190	1 774 666	1 781 268

**21. Hovudpostar frå sjølvmeldinga for busette personar 17 år og over, etter fylker. Gjennomsnitt i kroner. 2000**  
**Main entries from the tax return for resident persons 17 years and over, by county. Average in kroner. 2000**

	Heile landet <i>The whole country</i>	Fylke <i>County</i>					
		Østfold	Akershus	Oslo	Hedmark	Oppland	Buskerud
Bruttoinntekt i alt <i>Gross income, total</i> . . . . .	237 300	217 700	289 800	297 400	203 200	204 200	240 300
Løn <i>Wages and salaries</i> . . . . .	157 500	141 000	197 900	189 300	127 300	129 100	158 600
Pensjonsinntekter i alt <i>Total pension</i> . . . . .	38 200	41 100	36 300	39 600	42 600	39 800	38 000
Ytingar frå folketrygda <i>Social security benefits</i> . . . . .	29 900	33 700	25 600	28 600	34 800	32 400	29 900
Tenestepensjon o.l. <i>Private pensions and life insurance benefits</i> . . . . .	8 400	7 400	10 700	11 000	7 900	7 300	8 200
Næringsinntekt i alt <i>Net entrepreneurial income, total</i> . . . . .	15 200	13 900	13 300	18 700	16 800	18 900	15 500
Kapitalinntekter i alt <i>Property income, total</i> . . . . .	26 400	21 700	42 300	49 800	16 500	16 400	28 200
Inntekt av prosentlikna bustad <i>Imputed income of owner - occupied dwellings</i> . . . . .	1 700	1 800	2 600	1 600	1 800	1 500	2 000
Renter av bankinnskot m.m. <i>Interest received</i> . . . . .	5 400	4 700	6 400	7 700	4 800	5 000	5 500
Aksjeutbyte medr. utanlandsk aksjeutbyte <i>Share dividends received, foreign received dividend included</i> . . . . .	8 400	6 200	14 600	19 500	3 700	3 700	9 300
Vinst ved sal av aksjar <i>Realised capital gains of shares</i> . . . . .	5 300	4 000	7 900	13 800	2 000	2 000	4 800
Andre kapitalinntekter <i>Other property income</i> . . . . .	5 700	5 000	10 800	7 200	4 200	4 200	6 600
Frådrag i alt <i>Deductions, total</i> . . . . .	56 100	53 000	62 500	63 600	51 800	51 400	55 900
Minstefrådrag <i>Minimum deductions</i> . . . . .	30 100	29 700	31 400	30 600	29 200	29 100	30 200
Underskot i næring (medr. tidl. års underskot) <i>Entrepreneurial deficit, incl. previous year's deficit</i> . . . . .	1 600	1 100	1 600	4 600	1 300	1 200	1 300
Renter av gjeld <i>Interest paid</i> . . . . .	16 100	14 600	19 500	19 600	13 300	13 000	15 700
Andre frådrag <i>Other deductions</i> . . . . .	8 400	7 600	10 000	8 800	8 000	8 100	8 700
Allmenn inntekt <i>Ordinary income</i> . . . . .	181 200	164 700	227 300	233 900	151 400	152 800	184 400
- Særfrådrag - <i>Special deduction for age etc.</i> . . . . .	4 200	4 700	3 600	4 100	5 000	4 700	4 300
Nettoskatt <i>Net taxes</i> . . . . .	59 400	52 100	78 500	80 300	47 100	48 000	60 200
Realkapital i alt <i>Total real capital</i> . . . . .	155 500	165 700	199 000	139 300	179 300	168 300	178 600
Faste eigedomar, anlegg og skog <i>Real properties</i> . . . . .	118 300	125 400	156 800	109 000	136 700	122 700	138 700
Av dette <i>Of which</i>							
Partseigarar del av likningsverdien til bustadselskapet <i>Property of dwelling in housing societies</i> . . . . .	11 200	13 400	9 800	28 300	9 100	4 300	13 800
Likningsverdi av sjøveigar- bustad <i>Property of dwelling</i> . . . . .	74 500	78 000	107 700	52 900	80 000	71 700	83 200
Driftslausøyre og andre eigedelar i næring <i>Production capital and other properties</i> . . . . .	9 000	9 400	6 600	3 400	15 600	18 300	9 900
Innbu og lausøyre <i>House contents and movables</i> . . . . .	28 200	30 900	35 500	26 900	26 900	27 300	30 100
Brutto finanskapital i alt <i>Total gross financial capital</i> . . . . .	211 000	162 300	259 800	376 500	156 800	172 900	214 400
Bankinnskot <i>Bank deposits</i> . . . . .	102 400	84 800	114 600	124 900	99 400	101 800	102 900
Partar i aksjefond <i>Share of unit trusts</i> . . . . .	15 700	12 300	21 700	23 300	11 300	15 900	15 000
Obligasjons- og pengemarknadsfond <i>Bonds and money market of unit trusts</i> . . . . .	5 100	6 400	8 500	9 900	2 800	5 500	5 500
Skattepliktig formue i utlandet <i>Foreign taxable property</i> . . . . .	5 500	3 700	8 600	14 300	1 600	1 700	3 700
Verdipapir registrerte i VPS <i>Securities registered in VPS</i> . . . . .	18 100	11 300	24 100	46 000	7 000	8 900	23 100
Verdipapir ikkje registrerte i VPS <i>Securities not registered in VPS</i> . . . . .	40 000	21 800	54 100	112 600	15 000	17 400	35 700
Andre fordringar og annan formue <i>Other claims and other properties</i> . . . . .	24 200	22 000	28 200	45 500	19 700	21 700	28 500
Bruttoformue <i>Total gross property</i> . . . . .	366 500	328 000	458 800	515 800	336 100	341 200	393 000
Gjeld <i>Debt</i> . . . . .	245 100	218 600	298 200	314 500	199 400	195 700	239 800
Nettoformue <i>Net property</i> . . . . .	121 400	109 400	160 600	201 300	136 700	145 500	153 200
Talet på busette personar 17 år og over <i>Number of resident persons 17 years and over</i> . . . . .	3 494 949	196 382	357 692	414 158	149 246	145 534	186 482

**21. Hovudpostar frå sjølvmeldinga for busette personar 17 år og over, etter fylker. Gjennomsnitt i kroner. 2000**  
 (framh.) *Main entries from the tax return for resident persons 17 years and over, by county. Average in kroner. 2000*

	Fylke County						Sogn og Fjordane
	Vestfold	Telemark	Aust- Agder	Vest- Agder	Rogaland	Hordaland	
Bruttoinntekt i alt <i>Gross income, total</i> . . . . .	232 600	213 000	212 200	218 600	246 000	231 400	216 000
Løn <i>Wages and salaries</i> . . . . .	147 500	140 900	138 300	142 700	173 300	161 000	140 800
Pensjonsinntekt i alt <i>Total pension</i> . . . . .	42 700	42 800	40 500	39 500	32 500	36 000	34 700
Ytingar frå folketrygda <i>Social security benefits</i> . . . . .	33 500	34 300	32 500	31 800	25 100	27 800	28 000
Tenestepensjon o.l. <i>Private pensions and life insurance benefits</i> . . . . .	9 200	8 500	8 000	7 700	7 400	8 200	6 700
Næringsinntekt i alt <i>Net entrepreneurial income, total</i> . . . . .	14 000	12 700	13 600	13 100	14 600	12 100	20 600
Kapitalinntekter i alt <i>Property income, total</i> . . . . .	28 400	16 700	19 800	23 300	25 600	22 200	19 900
Inntekt av prosentlikna bustad <i>Imputed income of owner - occupied dwellings</i> . . . . .	2 300	1 500	1 600	2 000	1 200	1 700	1 500
Renter av bankinnskot m.m. <i>Interest received</i> . . . . .	5 100	4 600	5 000	5 300	5 500	5 000	6 000
Aksjeutbyte medr. utanlandsk aksjeutbyte <i>Share dividends received, foreign received dividend included</i> . . . . .	9 300	3 900	4 700	6 700	9 200	6 400	5 200
Vinst ved sal av aksjar <i>Realised capital gains of shares</i> . . . . .	4 700	2 600	2 700	3 400	4 400	4 400	3 700
Andre kapitalinntekter <i>Other property income</i> . . . . .	7 000	4 100	5 800	6 000	5 400	4 700	3 500
Frådrag i alt <i>Deductions, total</i> . . . . .	56 800	51 700	52 900	52 700	55 400	54 800	53 100
Minstefrådrag <i>Minimum deductions</i> . . . . .	30 100	29 800	29 500	29 700	30 000	30 200	29 600
Underskot i næring (medr. tidl. års underskot) <i>Entrepreneurial deficit, incl. previous year's deficit</i> . . . . .	1 300	1 000	900	1 200	1 100	1 000	1 200
Renter av gjeld <i>Interest paid</i> . . . . .	16 900	14 100	14 500	14 800	16 700	15 500	13 400
Andre frådrag <i>Other deductions</i> . . . . .	8 500	6 800	7 900	7 000	7 700	8 100	8 900
Allmenn inntekt <i>Ordinary income</i> . . . . .	175 800	161 300	159 300	165 900	190 600	176 500	162 900
- Særfrådrag - <i>Special deduction for age etc.</i> . . . . .	4 700	4 800	4 600	4 600	3 500	3 900	4 100
Nettoskatt <i>Net taxes</i> . . . . .	56 400	51 600	51 000	52 900	64 300	58 400	52 100
Realkapital i alt <i>Total real capital</i> . . . . .	178 600	147 300	152 600	167 300	134 900	140 800	164 500
Faste eigedomar, anlegg og skog <i>Real properties</i> . . . . .	139 900	111 500	113 400	131 400	96 300	108 000	120 300
Av dette <i>Of which</i>							
Partseigars del av likningsverdien til bustadselskapet <i>Property of dwelling in housing societies</i> . . . . .	11 700	10 300	2 300	6 100	5 600	13 700	4 600
Likningsverdi av sjølveigar- bustad <i>Property of dwelling</i> . . . . .	94 500	70 100	80 800	91 500	59 500	71 100	70 200
Driftslausøyre og andre eigedelar i næring <i>Production capital and other properties</i> . . . . .	7 900	8 400	8 300	7 800	9 300	5 600	16 200
Innbu og lausøyre <i>House contents and movables</i> . . . . .	30 700	27 400	30 900	28 100	29 400	27 100	28 000
Brutto finanskapital i alt <i>Total gross financial capital</i> . . . . .	203 300	157 900	179 500	193 500	214 900	189 500	208 500
Bankinnskot <i>Bank deposits</i> . . . . .	91 800	93 200	98 700	103 100	105 200	96 400	123 300
Partar i aksjefond <i>Share of unit trusts</i> . . . . .	18 000	11 100	12 200	12 900	22 400	13 500	15 300
Obligasjons- og pengemarknadsfond <i>Bonds and money market of unit trusts</i> . . . . .	7 600	3 200	2 300	2 300	4 600	5 000	2 400
Skattepliktig formue i utlandet <i>Foreign taxable property</i> . . . . .	9 800	2 600	4 800	4 400	7 100	4 300	1 700
Verdipapir registrerte i VPS <i>Securities registered in VPS</i> . . . . .	17 700	10 800	12 800	15 400	18 400	13 600	10 700
Verdipapir ikkje registrerte i VPS <i>Securities not registered in VPS</i> . . . . .	33 400	19 200	29 000	34 300	34 900	37 600	27 700
Andre fordringar og annan formue <i>Other claims and other properties</i> . . . . .	25 200	17 800	19 700	21 100	22 300	19 200	27 400
Bruttoformue <i>Total gross property</i> . . . . .	381 900	305 200	332 100	360 900	349 800	330 300	373 100
Gjeld <i>Debt</i> . . . . .	254 400	209 400	221 200	227 400	262 900	235 700	207 300
Nettoformue <i>Net property</i> . . . . .	127 500	95 800	110 900	133 400	86 900	94 600	165 800
Talet på busette personar 17 år og over <i>Number of resident persons 17 years and over</i> . . . . .	166 380	130 187	79 101	119 042	280 418	335 087	82 501

**21. Hovudpostar frå sjølvmeldinga for busette personar 17 år og over, etter fylker. Gjennomsnitt i kroner. 2000**  
(framh.) *Main entries from the tax return for resident persons 17 years and over, by county. Average in kroner. 2000*

	Fylke County						
	Møre og Romsdal	Sør-Trøndelag	Nord-Trøndelag	Nordland	Troms	Finnmark	Svalbard
Bruttoinntekt i alt <i>Gross income, total</i> . . . . .	220 500	219 500	196 600	205 200	216 300	204 900	242 400
Løn <i>Wages and salaries</i> . . . . .	143 200	151 600	128 100	134 300	147 600	140 800	224 800
Pensjonsinntekter i alt <i>Total pension</i> . . . . .	36 100	37 700	37 800	40 700	36 900	36 800	5 000
Ytingar frå folketrygda <i>Social security benefits</i> . . . . .	29 600	29 800	30 900	33 200	30 400	30 600	5 000
Tenestepensjon o.l. <i>Private pensions and life insurance benefits</i> . . . . .	6 500	7 900	7 000	7 500	6 500	6 300	0
Næringsinntekt i alt <i>Net entrepreneurial income, total</i> . . . . .	17 800	12 600	17 000	15 300	15 200	15 500	3 300
Kapitalinntekter i alt <i>Property income, total</i> . . . . .	23 500	17 600	13 700	15 000	16 500	11 700	9 300
Inntekt av prosentlikna bustad <i>Imputed income of owner - occupied dwellings</i> . . . . .	1 900	1 400	1 100	1 400	1 300	1 100	900
Renter av bankinnskot m.m. <i>Interest received</i> . . . . .	5 000	4 900	4 300	4 000	4 000	3 300	4 700
Aksjeutbyte medr. utanlandsk aksjeutbyte <i>Share dividends received, foreign received dividend included</i> . . . . .	6 600	4 200	2 600	3 300	3 700	2 500	1 000
Vinst ved sal av aksjar <i>Realised capital gains of shares</i> . . . . .	5 700	2 800	2 500	3 000	3 500	1 300	600
Andre kapitalinntekter <i>Other property income</i> . . . . .	4 200	4 200	3 200	3 300	4 000	3 400	2 100
Frådrag i alt <i>Deductions, total</i> . . . . .	54 100	54 600	51 800	54 700	56 500	54 900	19 000
Minstefrådrag <i>Minimum deductions</i> . . . . .	29 600	30 100	29 000	29 700	30 300	30 200	0
Underskot i næring (medr. tidl. års underskot) <i>Entrepreneurial deficit, incl. previous year's deficit</i> . . . . .	1 100	1 100	900	1 100	1 500	1 000	6 700
Renter av gjeld <i>Interest paid</i> . . . . .	14 200	15 700	14 100	15 500	15 400	15 100	10 400
Andre frådrag <i>Other deductions</i> . . . . .	9 200	7 700	7 800	8 300	9 400	8 600	1 900
Allmenn inntekt <i>Ordinary income</i> . . . . .	166 400	164 900	144 800	150 500	159 800	150 000	223 500
- Særfrådrag - <i>Special deduction for age etc.</i> . . . . .	4 300	4 200	4 400	4 800	4 400	4 300	0
Nettoskatt <i>Net taxes</i> . . . . .	53 200	53 700	44 900	47 000	50 400	39 400	48 700
Realkapital i alt <i>Total real capital</i> . . . . .	160 500	132 400	138 600	134 800	126 900	123 800	112 800
Faste eigedomar, anlegg og skog <i>Real properties</i> . . . . .	123 400	100 800	95 700	99 900	93 400	87 700	82 000
Av dette <i>Of which</i>							
Partseigars del av likningsverdien til bustadselskapet <i>Property of dwelling in housing societies</i> . . . . .	5 400	12 900	2 700	6 000	6 100	3 300	4 100
Likningsverdi av sjølveigar- bustad <i>Property of dwelling</i> . . . . .	87 100	60 700	57 200	68 800	63 300	60 000	43 000
Driftslausøyre og andre eigedelar i næring <i>Production capital and other properties</i> . . . . .	9 800	9 400	18 300	10 800	8 800	12 000	3 500
Innbu og lausøyre <i>House contents and movables</i> . . . . .	27 400	22 200	24 700	24 000	24 700	24 100	27 300
Brutto finanskapital i alt <i>Total gross financial capital</i> . . . . .	201 600	167 800	146 000	134 800	144 300	114 500	205 300
Bankinnskot <i>Bank deposits</i> . . . . .	102 200	100 000	91 500	89 000	89 700	73 600	145 000
Partar i aksjefond <i>Share of unit trusts</i> . . . . .	12 800	12 000	10 800	8 500	9 000	8 200	17 200
Obligasjons- og pengemarknadsfond <i>Bonds and money market of unit trusts</i> . . . . .	2 000	2 800	2 300	1 300	2 500	2 000	3 400
Skattepliktig formue i utlandet <i>Foreign taxable property</i> . . . . .	2 600	3 700	2 100	900	1 300	700	1 500
Verdipapir registrerte i VPS <i>Securities registered in VPS</i> . . . . .	21 600	9 500	6 700	7 100	6 700	4 000	12 000
Verdipapir ikkje registrerte i VPS <i>Securities not registered in VPS</i> . . . . .	39 100	22 200	14 500	13 900	20 300	12 700	10 500
Andre fordringar og annan formue <i>Other claims and other properties</i> . . . . .	21 400	17 700	18 100	14 100	14 900	13 300	15 700
Bruttoformue <i>Total gross property</i> . . . . .	362 200	300 200	284 600	269 600	271 300	238 300	318 100
Gjeld <i>Debt</i> . . . . .	211 800	238 400	212 400	224 200	223 800	209 900	211 300
Nettoformue <i>Net property</i> . . . . .	150 400	61 800	72 200	45 400	47 500	28 300	106 900
Talet på busette personar 17 år og over <i>Number of resident persons 17 years and over</i> . . . . .	188 727	204 717	97 962	185 619	116 883	57 411	1 420

**22. Hovudpostar frå sjølvmeldinga for busette personar 17 år og over, etter alder. Gjennomsnitt i kroner. 2000**  
**Main entries from the tax return for resident persons 17 years and over, by age. Average in kroner. 2000**

	Alle personar All persons	Alder Age						
		17-24	25-34	35-44	45-54	55-66	67-79	80-
Bruttoinntekt i alt <i>Gross income, total</i> . . . . .	237 300	94 600	237 600	303 400	317 800	267 900	173 300	138 400
Løn <i>Wages and salaries</i> . . . . .	157 500	84 900	204 700	235 100	229 600	153 600	7 500	400
Pensjonsinntekter i alt <i>Total pension</i> . . . . .	38 200	3 300	8 200	11 900	18 600	54 100	136 400	119 000
Ytingar frå folketrygda <i>Social security benefits</i> . . . . .	29 900	3 100	7 900	10 700	16 200	34 200	106 600	97 000
Tenestepensjon o.l. <i>Private pensions and life insurance benefits</i> . . . . .	8 400	200	300	1 100	2 400	19 900	29 700	22 000
Næringsinntekt i alt <i>Net entrepreneurial income, total</i> . . . . .	15 200	1 900	10 800	22 900	28 100	21 400	4 100	900
Kapitalinntekter i alt <i>Property income, total</i> . . . . .	26 400	4 500	14 000	33 600	41 500	38 700	25 400	18 200
Inntekt av prosentlikna bustad <i>Imputed income of owner - occupied dwellings</i> . . . . .	1 700	100	1 000	2 100	2 600	2 400	2 000	1 400
Renter av bankinnskot m.m. <i>Interest received</i> . . . . .	5 400	1 200	2 200	3 700	5 500	8 500	10 900	11 000
Aksjeutbyte medr. utanlandsk aksjeutbyte <i>Share dividends received, foreign received dividend included</i> . . . . .	8 400	1 000	4 200	11 400	15 800	13 200	4 400	1 600
Vinst ved sal av aksjar <i>Realised capital gains of shares</i> . . . . .	5 300	500	2 600	8 700	9 300	6 600	3 400	1 600
Andre kapitalinntekter <i>Other property income</i> . . . . .	5 700	1 600	3 800	7 600	8 200	8 000	4 700	2 500
Frådrag i alt <i>Deductions, total</i> . . . . .	56 100	32 400	65 900	75 800	67 500	53 100	34 400	27 500
Minstefrådrag <i>Minimum deductions</i> . . . . .	30 100	25 800	32 100	32 500	31 900	29 800	27 400	24 500
Underskot i næring (medr. tidl. års underskot) <i>Entrepreneurial deficit, incl. previous year's deficit</i> . . . . .	1 600	100	800	1 700	2 600	2 700	1 800	800
Renter av gjeld <i>Interest paid</i> . . . . .	16 100	3 100	22 200	27 100	22 100	13 000	4 000	1 800
Andre frådrag <i>Other deductions</i> . . . . .	8 400	3 400	10 700	14 600	10 800	7 500	1 200	500
Allmenn inntekt <i>Ordinary income</i> . . . . .	181 200	62 200	171 700	227 600	250 300	214 800	138 900	110 900
- Særfrådrag - <i>Special deduction for age etc.</i> . . . . .	4 200	300	800	1 500	2 600	5 100	14 300	15 600
Nettoskatt <i>Net taxes</i> . . . . .	59 400	18 500	59 000	80 000	87 800	70 800	33 000	20 700
Realkapital i alt <i>Total real capital</i> . . . . .	155 500	12 400	101 900	188 100	236 200	229 600	161 700	94 900
Faste eigedomar, anlegg og skog <i>Real properties</i> . . . . .	118 300	7 200	71 500	137 600	176 100	176 900	137 900	89 600
Av dette <i>Of which</i>								
Partseigarar del av likningsverdien til bustadselskapet <i>Property of dwelling in housing societies</i> . . . . .	11 200	1 700	10 500	11 700	12 100	12 800	15 800	16 800
Likningsverdi av sjøveigar- bustad <i>Property of dwelling</i> . . . . .	74 500	3 200	46 000	91 800	109 500	104 400	88 300	57 600
Driftslausøyre og andre eigedelar i næring <i>Production capital and other properties</i> . . . . .	9 000	900	7 000	14 200	16 100	12 700	2 200	300
Innbu og lausøyre <i>House contents and movables</i> . . . . .	28 200	4 300	23 400	36 400	44 000	40 000	21 600	5 000
Bruttofinanskapital i alt <i>Total gross financial capital</i> . . . . .	211 000	44 000	96 600	196 900	263 700	338 400	321 800	297 100
Bankinnskot <i>Bank deposits</i> . . . . .	102 400	27 100	48 800	69 300	101 100	148 600	206 300	229 000
Partar i aksjefond <i>Share of unit trusts</i> . . . . .	15 700	3 100	6 600	13 600	20 400	28 000	24 600	16 600
Obligasjons- og pengemarknadsfond <i>Bonds and money market of unit trusts</i> . . . . .	5 100	1 500	1 900	3 500	5 500	8 000	10 300	9 500
Skattepliktig formue i utlandet <i>Foreign taxable property</i> . . . . .	5 500	500	1 700	6 500	7 800	9 100	8 000	4 300
Verdipapir registrerte i VPS <i>Securities registered in VPS</i> . . . . .	18 100	1 800	6 300	20 900	25 100	30 000	26 100	16 900
Verdipapir ikkje registrerte i VPS <i>Securities not registered in VPS</i> . . . . .	40 000	7 900	22 300	57 600	63 500	66 000	23 900	8 300
Andre fordringar og annan formue <i>Other claims and other properties</i> . . . . .	24 200	2 200	8 900	25 400	40 300	48 900	22 600	12 600
Bruttoformue <i>Total gross property</i> . . . . .	366 500	56 400	198 400	385 000	499 900	568 100	483 500	392 000
Gjeld <i>Debt</i> . . . . .	245 100	70 000	343 300	403 500	329 400	193 600	59 600	28 700
Nettoformue <i>Net property</i> . . . . .	121 400	-13 700	-144 800	-18 500	170 400	374 400	423 900	363 300
Talet på busette personar 17 år og over <i>Number of resident persons 17 years and over</i> . . . . .	3 494 949	434 950	678 009	652 820	614 015	501 462	416 794	196 899

**23. Hovudpostar frå sjølvmeldinga for busette personar 17 år og over, etter sosioøkonomisk status. Gjennomsnitt i kroner. 2000**  
**Main entries from the tax return for resident persons 17 years and over, by socio-economic status. Average in kroner. 2000**

	Alle <i>All</i>	Yrkesaktiv <i>Economically active</i>		Tilsette <i>Employees</i>	Ikkje yrkesaktiv <i>Economically inactive</i>	
		Sjølvtendig næringsdrivande i primærnæring <i>Employers in agriculture</i>	Sjølvtendig næringsdrivande i andre næringar <i>Employers in other industries</i>		Pensjonistar og trygda <i>Dependent on pensions etc.</i>	Andre <i>Others</i>
Bruttoinntekt i alt <i>Gross income, total</i> . . . . .	237 300	308 500	472 100	311 700	155 300	50 200
Løn <i>Wages and salaries</i> . . . . .	157 500	27 500	25 500	276 500	6 700	27 000
Pensjonsinntekter i alt <i>Total pension</i> . . . . .	38 200	6 800	6 500	3 900	128 100	0
Ytingar frå folketrygda <i>Social security benefits</i> . . . . .	29 900	5 100	4 700	2 400	101 200	0
Tenestepensjon o.l. <i>Private pensions and life insurance benefits</i> . . . . .	8 400	1 800	1 800	1 400	26 800	0
Næringsinntekt i alt <i>Net entrepreneurial income, total</i> . . . . .	15 200	244 400	366 000	2 500	1 100	1 700
Kapitalinntekter i alt <i>Property income, total</i> . . . . .	26 400	29 800	74 100	28 800	19 400	21 500
Inntekt av prosentlikna bustad <i>Imputed income of owner - occupied dwellings</i> . . . . .	1 700	700	3 200	2 000	1 700	400
Renter av bankinnskot m.m. <i>Interest received</i> . . . . .	5 400	9 400	11 500	4 200	8 400	2 500
Aksjeutbyte medr. utanlandsk aksjeutbyte <i>Share dividends received, foreign received dividend included</i> . . . . .	8 400	4 000	23 200	11 100	2 600	6 700
Vinst ved sal av aksjar <i>Realised capital gains of shares</i> . . . . .	5 300	7 900	13 800	6 800	2 300	3 500
Andre kapitalinntekter <i>Other property income</i> . . . . .	5 700	7 700	22 400	4 700	4 400	8 500
Frådrag i alt <i>Deductions, total</i> . . . . .	56 100	87 100	86 300	72 600	35 000	23 600
Minstefrådrag <i>Minimum deductions</i> . . . . .	30 100	12 800	9 500	36 200	27 200	17 000
Underskot i næring (medr. tidl. års underskot) <i>Entrepreneurial deficit, incl. previous year's deficit</i> . . . . .	1 600	7 000	16 100	1 100	900	1 600
Renter av gjeld <i>Interest paid</i> . . . . .	16 100	36 000	46 800	22 700	5 400	3 100
Andre frådrag <i>Other deductions</i> . . . . .	8 400	31 400	13 900	12 700	1 500	1 900
Allmenn inntekt <i>Ordinary income</i> . . . . .	181 200	221 400	385 800	239 100	120 300	26 600
- Særfrådrag - <i>Special deduction for age etc.</i> . . . . .	4 200	800	800	600	13 900	100
Nettoskatt <i>Net taxes</i> . . . . .	59 400	76 700	150 200	84 600	25 400	7 200
Realkapital i alt <i>Total real capital</i> . . . . .	155 500	657 500	511 300	166 400	129 100	42 700
Faste eigedomar, anlegg og skog <i>Real properties</i> . . . . .	118 300	395 200	321 700	126 100	110 400	33 400
Av dette <i>Of which</i>						
Partseigars del av likningsverdien til bustadselskapet <i>Property of dwelling in housing societies</i> . . . . .	11 200	600	7 700	11 700	15 500	1 800
Likningsverdi av sjøveigar- bustad <i>Property of dwelling</i> . . . . .	74 500	37 200	135 500	87 800	72 100	16 400
Driftslausøyre og andre eigedelar i næring <i>Production capital and other properties</i> . . . . .	9 000	220 700	133 400	2 900	1 500	2 800
Innbu og lausøyre <i>House contents and movables</i> . . . . .	28 200	41 600	56 200	37 400	17 200	6 600
Brutto finanskapital i alt <i>Total gross financial capital</i> . . . . .	211 000	381 200	683 100	194 000	237 600	111 500
Bankinnskot <i>Bank deposits</i> . . . . .	102 400	171 500	202 700	79 400	163 600	40 500
Partar i aksjefond <i>Share of unit trusts</i> . . . . .	15 700	26 700	31 200	15 600	17 800	6 900
Obligasjons- og pengemarknadsfond <i>Bonds and money market of unit trusts</i> . . . . .	5 100	5 800	9 200	4 100	7 700	2 900
Skattepliktig formue i utlandet <i>Foreign taxable property</i> . . . . .	5 500	6 400	26 700	5 100	4 900	4 100
Verdipapir registrerte i VPS <i>Securities registered in VPS</i> . . . . .	18 100	29 200	72 000	19 200	14 500	9 400
Verdipapir ikkje registrerte i VPS <i>Securities not registered in VPS</i> . . . . .	40 000	35 600	148 600	49 100	14 300	35 200
Andre fordringar og annan formue <i>Other claims and other properties</i> . . . . .	24 200	106 100	192 700	21 600	14 700	12 500
Bruttoformue <i>Total gross property</i> . . . . .	366 500	1 038 700	1 194 400	360 500	366 700	154 200
Gjeld <i>Debt</i> . . . . .	245 100	597 100	782 100	330 100	83 000	92 100
Nettoformue <i>Net property</i> . . . . .	121 400	441 700	412 200	30 300	283 700	62 100
Talet på busette personar 17 år og over <i>Number of resident persons 17 years and over</i> . . . . .	3 494 949	47 998	94 442	1 907 941	977 725	466 843



**24. Hovudpostar frå sjølvmeldinga for busette personar 17 år og over, etter sivilstand. Gjennomsnitt i kroner. 2000**  
**Main entries from the tax return for resident persons 17 years and over, by marital status. Average in kroner. 2000**

	Alle personar All persons	Sivilstand Marital status				
		Ugifte Unmarried	Gifte Married	Enkje/enkjemann Widows/widowers	Skilde Divorced	Separerte Separated
Bruttoinntekt i alt <i>Gross income, total</i> . . . . .	237 300	192 400	272 800	171 000	263 800	283 000
Løn <i>Wages and salaries</i> . . . . .	157 500	152 700	178 800	22 900	172 200	196 900
Pensjonsinntekter i alt <i>Total pension</i> . . . . .	38 200	15 900	38 700	122 500	46 100	30 900
Ytingar frå folketrygda <i>Social security benefits</i> . . . . .	29 900	14 100	28 700	95 700	37 800	26 500
Tenestepensjon o.l. <i>Private pensions and life insurance benefits</i> . . . . .	8 400	1 700	10 100	26 700	8 300	4 500
Næringsinntekt i alt <i>Net entrepreneurial income, total</i> . . . . .	15 200	9 300	20 800	3 000	16 300	19 600
Kapitalinntekter i alt <i>Property income, total</i> . . . . .	26 400	14 500	34 400	22 600	29 200	35 600
Inntekt av prosentlikna bustad <i>Imputed income of owner - occupied dwellings</i> . . . . .	1 700	700	2 200	2 100	2 200	2 100
Renter av bankinnskot m.m. <i>Interest received</i> . . . . .	5 400	3 400	6 100	10 700	4 400	3 500
Aksjeutbyte medr. utanlandsk aksjeutbyte <i>Share dividends received, foreign received dividend included</i> . . . . .	8 400	3 800	12 400	3 000	8 400	9 100
Vinst ved sal av aksjar <i>Realised capital gains of shares</i> . . . . .	5 300	3 300	7 100	2 400	4 600	8 500
Andre kapitalinntekter <i>Other property income</i> . . . . .	5 700	3 300	6 600	4 400	9 700	12 400
Frådrag i alt <i>Deductions, total</i> . . . . .	56 100	51 900	59 300	34 600	70 100	77 500
Minstefrådrag <i>Minimum deductions</i> . . . . .	30 100	29 700	30 200	27 500	32 500	33 000
Underskot i næring (medr. tidl. års underskot) <i>Entrepreneurial deficit, incl. previous year's deficit</i> . . . . .	1 600	800	2 100	800	2 500	1 900
Renter av gjeld <i>Interest paid</i> . . . . .	16 100	13 700	18 100	4 800	22 400	26 900
Andre frådrag <i>Other deductions</i> . . . . .	8 400	7 800	8 900	1 500	12 700	15 700
Allmenn inntekt <i>Ordinary income</i> . . . . .	181 200	140 500	213 400	136 400	193 700	205 500
- Særfrådrag - <i>Special deduction for age etc.</i> . . . . .	4 200	2 000	3 800	15 400	5 600	3 400
Nettoskatt <i>Net taxes</i> . . . . .	59 400	46 500	72 100	30 600	62 400	67 700
Realkapital i alt <i>Total real capital</i> . . . . .	155 500	80 000	203 200	154 200	176 200	177 900
Faste eigedomar, anlegg og skog <i>Real properties</i> . . . . .	118 300	56 600	152 700	138 400	140 800	139 900
Av dette <i>Of which</i>						
Partseigars del av likningsverdien til bustadselskapet <i>Property of dwelling in housing societies</i> . . . . .	11 200	10 000	7 600	21 500	25 500	19 200
Likningsverdi av sjøveigar- bustad <i>Property of dwelling</i> . . . . .	74 500	31 900	98 900	89 800	85 500	85 100
Driftslausøyre og andre eigedelar i næring <i>Production capital and other properties</i> . . . . .	9 000	6 000	12 500	2 100	7 300	9 200
Innbu og lausøyre <i>House contents and movables</i> . . . . .	28 200	17 400	38 000	13 700	28 100	28 800
Brutto finanskapital i alt <i>Total gross financial capital</i> . . . . .	211 000	123 300	260 900	303 100	193 400	163 500
Bankinnskot <i>Bank deposits</i> . . . . .	102 400	70 800	111 400	210 300	80 800	67 400
Partar i aksjefond <i>Share of unit trusts</i> . . . . .	15 700	8 600	19 900	21 600	14 200	12 200
Obligasjons- og pengemarknadsfond <i>Bonds and money market of unit trusts</i> . . . . .	5 100	3 000	5 600	10 600	5 200	4 600
Skattepliktig formue i utlandet <i>Foreign taxable property</i> . . . . .	5 500	2 400	7 700	5 400	5 200	4 900
Verdipapir registrerte i VPS <i>Securities registered in VPS</i> . . . . .	18 100	10 700	24 200	17 600	13 600	14 200
Verdipapir ikkje registrerte i VPS <i>Securities not registered in VPS</i> . . . . .	40 000	17 500	57 900	18 300	47 400	35 800
Andre fordringar og annan formue <i>Other claims and other properties</i> . . . . .	24 200	10 200	34 200	19 300	27 000	24 400
Bruttoformue <i>Total gross property</i> . . . . .	366 500	203 300	464 200	457 300	369 600	341 400
Gjeld <i>Debt</i> . . . . .	245 100	219 100	268 900	71 400	339 600	416 500
Nettoformue <i>Net property</i> . . . . .	121 400	-15 700	195 300	385 900	30 000	-75 100
Talet på busette personar 17 år og over <i>Number of resident persons 17 years and over</i> . . . . .	3 494 949	1 167 031	1 698 820	277 426	288 991	62 681

**25. Hovudpostar frå sjølvmeldinga for busette personar 17 år og over, etter bruttoinntekt. Gjennomsnitt i kroner. 2000**  
**Main entries from the tax return for resident persons 17 years and over, by gross income. Average in kroner. 2000**

	Alle personar All persons	Bruttoinntekt Gross income							
		-99999	100 000- 199 999	200 000- 299 999	300 000- 399 999	400 000- 499 999	500 000- 749 999	750 000- 999 999	1 000 000 og over and over
Bruttoinntekt i alt <i>Gross income, total</i> . . . . .	237 300	52 200	148 500	248 800	340 900	442 500	593 300	851 700	2 402 000
Løn <i>Wages and salaries</i> . . . . .	157 500	20 600	65 500	195 800	286 300	355 100	445 800	542 700	614 600
Pensjonsinntekter i alt <i>Total pension</i> . . . . .	38 200	26 800	69 400	32 300	17 800	17 800	18 900	22 700	33 300
Ytingar frå folketrygda <i>Social security benefits</i> . .	29 900	26 000	59 000	21 300	9 300	8 000	7 800	9 200	12 600
Tenestepensjon o.l. <i>Private pensions and life insurance benefits</i> . . . . .	8 400	800	10 400	11 000	8 500	9 800	11 100	13 500	20 800
Næringsinntekt i alt <i>Net entrepreneurial income, total</i> . . . . .	15 200	1 200	5 200	10 200	20 400	39 200	63 800	117 400	299 900
Kapitalinntekter i alt <i>Property income, total</i> . . . . .	26 400	3 500	8 400	10 500	16 500	30 400	64 900	168 900	1 454 100
Inntekt av prosentlikna bustad <i>Imputed income of owner - occupied dwellings</i> . .	1 700	400	1 200	1 900	2 700	3 400	4 200	5 400	7 500
Renter av bankinnskot m.m. <i>Interest received</i> . . .	5 400	1 700	4 400	4 300	5 600	8 200	12 500	21 700	92 100
Aksjeutbyte medr. utanlandsk aksjeutbyte <i>Share dividends received, foreign property received</i> <i>dividend included</i> . . . . .	8 400	100	200	500	1 500	5 400	19 000	66 900	719 000
Vinst ved sal av aksjar <i>Realised capital gains of shares</i> . . . . .	5 300	100	300	600	1 600	4 300	10 400	29 700	439 400
Andre kapitalinntekter <i>Other property income</i> . .	5 700	1 200	2 200	3 100	4 900	9 100	18 800	45 300	196 200
Frådrag i alt <i>Deductions, total</i> . . . . .	56 100	21 400	41 500	63 900	80 900	93 400	107 000	127 700	261 100
Minstefrådrag <i>Minimum deductions</i> . . . . .	30 100	17 800	30 300	35 700	35 300	34 400	33 800	33 000	31 500
Underskot i næring (medr. tidl. års underskot) <i>Entrepreneurial deficit, incl. previous year's deficit</i> . .	1 600	700	900	800	1 300	2 000	4 100	7 600	57 500
Renter av gjeld <i>Interest paid</i> . . . . .	16 100	2 000	6 900	18 100	29 000	37 500	46 200	59 500	105 600
Andre frådrag <i>Other deductions</i> . . . . .	8 400	1 000	3 500	9 400	15 300	19 600	23 000	27 600	66 500
Allmenn inntekt <i>Ordinary income</i> . . . . .	181 200	30 700	107 000	184 900	260 000	349 100	486 300	724 000	2 140 900
- Særfrådrag - <i>Special deduction for age etc.</i> . . . . .	4 200	4 700	8 100	2 600	1 300	1 200	1 100	1 300	1 600
Nettoskatt <i>Net taxes</i> . . . . .	59 400	4 200	26 100	60 000	95 200	138 300	200 200	295 100	634 900
Realkapital i alt <i>Total real capital</i> . . . . .	155 500	32 900	101 000	160 900	240 900	315 500	404 100	560 100	1 092 100
Faste eigedomar, anlegg og skog <i>Real properties</i> . .	118 300	27 100	82 900	123 500	179 300	228 700	288 900	402 300	774 300
Av dette <i>Of which</i>									
Partseigars del av likningsverdien til bustadselskapet <i>Property of dwelling in housing societies</i> . . . .	11 200	3 600	12 300	14 300	14 900	13 600	10 800	7 300	5 600
Likningsverdi av sjølveigar- bustad <i>Property of dwelling</i> . . . . .	74 500	17 200	53 300	81 500	119 200	146 200	178 200	220 000	277 600
Driftslausøyre og andre eigedelar i næring <i>Production capital and other properties</i> . . . . .	9 000	2 100	4 900	8 100	13 500	21 800	30 500	45 100	76 300
Innbu og lausøyre <i>House contents and movables</i> . . . . .	28 200	3 700	13 200	29 300	48 100	65 100	84 800	112 700	241 500
Brutto finanskapital i alt <i>Total gross financial capital</i> . .	211 000	56 000	123 800	133 000	190 300	313 000	556 300	1 143 400	6 444 700
Bankinnskot <i>Bank deposits</i> . . . . .	102 400	42 500	95 800	90 100	112 000	154 200	224 600	337 300	969 000
Partar i aksjefond <i>Share of unit trusts</i> . . . . .	15 700	3 700	8 400	12 500	20 800	33 600	54 000	90 900	218 500
Obligasjons- og pengemarknadsfond <i>Bonds and money market of unit trusts</i> . . . . .	5 100	1 800	3 700	4 100	5 500	8 200	12 500	21 700	87 200
Skattepliktig formue i utlandet <i>Foreign taxable property</i> . . . . .	5 500	600	900	1 600	3 600	8 200	20 100	47 600	296 200
Verdipapir registrerte i VPS <i>Securities registered in VPS</i> . . . . .	18 100	1 500	3 300	5 800	13 000	28 500	59 300	141 700	984 000
Verdipapir ikkje registrerte i VPS <i>Securities not registered in VPS</i> . . . . .	40 000	2 600	3 700	6 400	13 900	42 200	112 300	340 200	2 876 600
Andre fordringar og annan formue <i>Other claims and other properties</i> . . . . .	24 200	3 300	8 000	12 600	21 500	38 100	73 600	164 000	1 013 200
Bruttoformue <i>Total gross property</i> . . . . .	366 500	88 900	224 700	293 900	431 300	628 500	960 400	1 703 500	7 536 800
Gjeld <i>Debt</i> . . . . .	245 100	60 400	110 900	258 000	415 800	547 400	692 100	922 200	1 802 300
Nettoformue <i>Net property</i> . . . . .	121 400	28 500	113 900	35 900	15 500	81 100	268 300	781 300	5 734 600
Talet på busette personar 17 år og over <i>Number of resident persons 17 years and over</i> . . . . .	3 494 949	755 347	971 346	941 110	471 246	165 656	126 592	32 537	31 115

**26. Hovudpostar frå sjølvmeldinga for busette personar 17 år og over, etter nettoformue. Gjennomsnitt i kroner. 2000**  
**Main entries from the tax return for resident persons 17 years and over, by size of net property. Average in kroner. 2000**

	Alle personar All persons	Nettoformue Net property							
		0 eller negativ or negative	1-99 999	100 000-199 999	200 000-299 999	300 000-499 999	500 000-749 999	750 000-999 999	1 000 000 og over and over
Bruttoinntekt i alt <i>Gross income, total</i> . . . . .	237 300	246 000	147 100	196 600	216 400	240 300	276 500	317 600	730 300
Løn <i>Wages and salaries</i> . . . . .	157 500	204 200	106 100	131 800	133 900	135 600	140 500	144 500	184 800
Pensjonsinntekter i alt <i>Total pension</i> . . . . .	38 200	17 400	31 400	47 400	58 900	69 900	79 300	84 900	85 000
Ytingar frå folketrygda <i>Social security benefits</i> . . . . .	29 900	14 900	27 200	38 800	46 300	51 900	55 100	56 500	51 800
Tenestepensjon o.l. <i>Private pensions and life insurance benefits</i> . . . . .	8 400	2 500	4 200	8 600	12 700	18 100	24 200	28 500	33 200
Næringsinntekt i alt <i>Net entrepreneurial income, total</i> . . . . .	15 200	14 200	5 500	8 800	11 100	15 400	23 500	34 500	83 700
Kapitalinntekter i alt <i>Property income, total</i> . . . . .	26 400	10 100	4 100	8 600	12 500	19 400	33 300	53 600	376 900
Inntekt av prosentlikna bustad <i>Imputed income of owner - occupied dwellings</i> . . . . .	1 700	1 500	500	1 600	2 300	2 900	3 500	3 700	4 800
Renter av bankinnskott m.m. <i>Interest received</i> . . . . .	5 400	1 200	1 000	2 800	4 500	7 700	13 700	21 300	56 800
Aksjeutbyte medr. utanlandsk aksjeutbyte <i>Share dividends received, foreign received dividend included</i> . . . . .	8 400	1 300	300	800	1 300	2 400	4 800	9 500	171 700
Vinst ved sal av aksjar <i>Realised capital gains of shares</i> . . . . .	5 300	1 300	400	800	1 200	2 100	4 200	8 100	97 300
Andre kapitalinntekter <i>Other property income</i> . . . . .	5 700	4 800	1 900	2 600	3 200	4 300	7 100	11 000	46 300
Frådrag i alt <i>Deductions, total</i> . . . . .	56 100	75 300	35 900	42 100	43 300	44 500	46 500	48 800	85 600
Minstefrådrag <i>Minimum deductions</i> . . . . .	30 100	31 700	26 900	29 700	30 300	30 800	31 000	30 800	30 500
Underskot i næring (medr. tidl. års underskot) <i>Entrepreneurial deficit, incl. previous year's deficit</i> . . . . .	1 600	1 600	300	500	600	900	1 300	1 900	15 300
Renter av gjeld <i>Interest paid</i> . . . . .	16 100	31 200	4 000	6 000	6 200	6 300	6 700	7 300	18 800
Andre frådrag <i>Other deductions</i> . . . . .	8 400	10 700	4 700	6 000	6 200	6 600	7 600	8 800	21 100
Allmenn inntekt <i>Ordinary income</i> . . . . .	181 200	170 700	111 200	154 400	173 100	195 800	230 000	268 700	644 700
- Særfrådrag - <i>Special deduction for age etc.</i> . . . . .	4 200	2 000	4 300	5 900	6 800	7 200	7 200	7 100	6 200
Nettoskatt <i>Net taxes</i> . . . . .	59 400	61 200	32 300	46 600	53 700	63 200	77 800	93 300	196 500
Realkapital i alt <i>Total real capital</i> . . . . .	155 500	129 600	45 300	127 000	182 100	241 000	308 700	365 600	622 100
Faste eigedomar, anlegg og skog <i>Real properties</i> . . . . .	118 300	98 900	32 800	99 900	145 100	188 900	235 900	272 600	451 300
Av dette <i>Of which</i> Partseigarar del av likningsverdien til bustadselskapet <i>Property of dwelling in housing societies</i> . . . . .	11 200	13 900	5 900	12 700	12 800	12 200	11 000	10 000	8 000
Likningsverdi av sjølveigar- bustad <i>Property of dwelling</i> . . . . .	74 500	64 700	20 300	69 100	104 300	133 300	154 300	160 900	195 500
Driftslausøyre og andre eigedelar i næring <i>Production capital and other properties</i> . . . . .	9 000	6 800	2 000	4 700	7 000	11 400	19 700	30 600	57 800
Innbu og lausøyre <i>House contents and movables</i> . . . . .	28 200	23 900	10 500	22 500	30 000	40 700	53 100	62 400	113 000
Brutto finanskapital i alt <i>Total gross financial capital</i> . . . . .	211 000	48 700	38 200	96 200	144 600	232 400	397 200	610 500	2 732 500
Bankinnskott <i>Bank deposits</i> . . . . .	102 400	27 500	27 800	70 200	105 700	168 100	278 200	408 300	839 700
Partar i aksjefond <i>Share of unit trusts</i> . . . . .	15 700	4 500	3 400	8 500	12 700	20 800	36 600	57 900	161 800
Obligasjons- og pengemarknadsfond <i>Bonds and money market of unit trusts</i> . . . . .	5 100	900	1 100	3 000	4 500	7 300	12 400	18 300	55 800
Skattepliktig formue i utlandet <i>Foreign taxable property</i> . . . . .	5 500	900	300	700	1 100	2 000	4 900	10 200	105 000
Verdipapir registrerte i VPS <i>Securities registered in VPS</i> . . . . .	18 100	3 700	1 200	3 200	4 900	8 500	17 700	32 800	330 600
Verdipapir ikkje registrerte i VPS <i>Securities not registered in VPS</i> . . . . .	40 000	3 400	900	2 300	3 900	7 300	15 500	29 900	885 300
Andre fordringar og annan formue <i>Other claims and other properties</i> . . . . .	24 200	7 900	3 500	8 400	11 800	18 400	31 800	53 200	354 300
Bruttoformue <i>Total gross property</i> . . . . .	366 500	178 400	83 500	223 300	326 700	473 400	705 900	976 100	3 354 600
Gjeld <i>Debt</i> . . . . .	245 100	487 300	49 000	76 600	80 200	85 400	96 600	114 100	331 000
Nettoformue <i>Net property</i> . . . . .	121 400	-309 000	34 400	146 600	246 500	388 000	609 200	862 000	3 023 600
Talet på busette personar 17 år og over <i>Number of resident persons 17 years and over</i> . . . . .	3 494 949	1 378 233	840 211	369 739	240 920	276 972	165 147	81 812	141 915

**27. Hovudpostar frå sjølvmeldinga for busette personar 17 år og over, etter gjeld. Gjennomsnitt i kroner. 2000**  
**Main entries from the tax return for resident persons 17 years and over, by size of debt. Average in kroner. 2000**

	Alle personar All persons	Gjeld Debt						
		Inga gjeld No debt	1-99 999	100 000- 249 999	250 000- 499 999	500 000- 749 999	750 000- 999 999	1 000 000 og over and over
Bruttoinntekt i alt <i>Gross income, total</i> . . . . .	237 300	167 200	197 600	232 000	288 200	327 400	362 600	555 600
Løn <i>Wages and salaries</i> . . . . .	157 500	85 100	130 900	176 000	221 900	259 900	288 000	326 000
Pensjonsinntekter i alt <i>Total pension</i> . . . . .	38 200	57 500	37 700	28 400	26 000	18 000	11 800	10 200
Ytingar frå folketrygda <i>Social security benefits</i> . . . . .	29 900	45 400	29 500	21 600	19 800	13 900	9 000	7 100
Tenestepensjon o.l. <i>Private pensions and life insurance benefits</i> . . . . .	8 400	12 100	8 200	6 700	6 200	4 100	2 800	3 200
Næringsinntekt i alt <i>Net entrepreneurial income, total</i> . . . . .	15 200	4 800	8 700	12 100	19 100	24 000	31 600	85 800
Kapitalinntekter i alt <i>Property income, total</i> . . . . .	26 400	19 800	20 300	15 500	21 200	25 500	31 300	133 600
Inntekt av prosentlikna bustad <i>Imputed income of owner - occupied dwellings</i> . . . . .	1 700	1 100	1 100	1 500	2 600	3 000	3 100	3 900
Renter av bankinnskott m.m. <i>Interest received</i> . . . . .	5 400	7 500	4 400	3 500	3 400	3 200	3 200	9 300
Aksjeutbyte medr. utanlandsk aksjeutbyte <i>Share dividends received, foreign received dividend included</i> . . . . .	8 400	5 200	6 800	4 000	6 300	7 200	9 600	52 800
Vinst ved sal av aksjar <i>Realised capital gains of shares</i> . . . . .	5 300	2 800	4 100	2 600	3 400	4 900	7 000	37 400
Andre kapitalinntekter <i>Other property income</i> . . . . .	5 700	3 200	3 900	3 800	5 500	7 300	8 500	30 300
Frådrag i alt <i>Deductions, total</i> . . . . .	56 100	31 600	41 200	52 700	70 300	90 600	107 500	172 100
Minstefrådrag <i>Minimum deductions</i> . . . . .	30 100	26 800	30 100	32 000	33 200	34 100	34 000	31 600
Underskot i næring (medr. tidl. års underskot) <i>Entrepreneurial deficit, incl. previous year's deficit</i> . . . . .	1 600	400	600	800	1 200	1 500	1 800	16 800
Renter av gjeld <i>Interest paid</i> . . . . .	16 100	600	3 700	11 200	24 600	41 300	56 200	98 400
Andre frådrag <i>Other deductions</i> . . . . .	8 400	3 900	6 800	8 700	11 300	13 700	15 500	25 300
Allmenn inntekt <i>Ordinary income</i> . . . . .	181 200	135 600	156 300	179 300	217 900	236 800	255 100	383 500
- Særfrådrag - <i>Special deduction for age etc.</i> . . . . .	4 200	6 700	4 000	2 900	2 700	1 800	1 200	1 100
Nettoskatt <i>Net taxes</i> . . . . .	59 400	38 600	48 000	59 700	75 600	85 700	96 000	145 800
Realkapital i alt <i>Total real capital</i> . . . . .	155 500	88 300	97 900	137 000	217 000	258 700	283 600	519 500
Faste eigedomar, anlegg og skog <i>Real properties</i> . . . . .	118 300	71 300	75 400	102 000	166 100	198 700	212 300	366 200
Av dette <i>Of which</i>								
Partseigars del av likningsverdien til bustadselskapet <i>Property of dwelling in housing societies</i> . . . . .	11 200	600	10 900	18 300	25 600	25 000	18 900	10 500
Likningsverdi av sjølveigar- bustad <i>Property of dwelling</i> . . . . .	74 500	55 400	45 300	60 500	104 900	129 200	138 000	166 900
Driftslausøyre og andre eigedelar i næring <i>Production capital and other properties</i> . . . . .	9 000	600	3 400	5 900	11 000	15 400	21 700	74 200
Innbu og lausøyre <i>House contents and movables</i> . . . . .	28 200	16 400	19 100	29 100	39 900	44 700	49 600	79 100
Brutto finanskapital i alt <i>Total gross financial capital</i> . . . . .	211 000	224 900	166 100	142 500	146 100	151 600	169 000	733 000
Bankinnskott <i>Bank deposits</i> . . . . .	102 400	145 700	82 000	72 300	69 800	63 600	61 600	125 100
Partar i aksjefond <i>Share of unit trusts</i> . . . . .	15 700	17 600	13 500	12 400	14 000	13 400	13 700	28 000
Obligasjons- og pengemarknadsfond <i>Bonds and money market of unit trusts</i> . . . . .	5 100	6 600	5 000	3 800	3 500	3 100	2 700	6 500
Skattepliktig formue i utlandet <i>Foreign taxable property</i> . . . . .	5 500	4 200	4 000	2 600	3 200	4 200	6 300	33 400
Verdipapir registrerte i VPS <i>Securities registered in VPS</i> . . . . .	18 100	11 900	13 100	9 000	11 400	13 100	18 100	126 300
Verdipapir ikkje registrerte i VPS <i>Securities not registered in VPS</i> . . . . .	40 000	22 300	31 500	27 200	23 400	30 900	39 000	278 100
Andre fordringar og annan formue <i>Other claims and other properties</i> . . . . .	24 200	16 700	16 900	15 200	20 800	23 300	27 600	135 500
Bruttoformue <i>Total gross property</i> . . . . .	366 500	313 200	264 000	279 500	363 100	410 300	452 600	1 252 500
Gjeld <i>Debt</i> . . . . .	245 100	0	36 400	165 700	364 300	615 900	862 000	1 699 600
Nettoformue <i>Net property</i> . . . . .	121 400	313 200	227 600	113 800	-1 100	-205 500	-409 400	-447 100
Talet på busette personar 17 år og over <i>Number of resident persons 17 years and over</i> . . . . .	3 494 949	1 263 599	768 873	472 297	389 781	260 651	154 889	184 859

**28. Hovudpostar frå sjølvmeldinga for busette personar 17 år og over, etter kvartilfordelt bruttoinntekt. Gjennomsnitt i kroner. 2000**

*Main entries from the tax return for resident persons 17 years and over. Gross income, by quartile. Average in kroner. 2000*

	Alle personar All persons	Bruttoinntekt Gross income				
		1. kvartil under 111 827 1 quartile under 111 827	2. kvartil 111 828-202 162 2 quartile	3. kvartil 202 163-294 007 3 quartile	4. kvartil 294 008- 4 quartile	Siste 5 prosent 515 525- Last 5 per cent 515 525-
Bruttoinntekt i alt <i>Gross income, total</i> . . . . .	237 300	59 400	155 500	247 400	486 800	971 100
Løn <i>Wages and salaries</i> . . . . .	157 500	22 300	71 300	194 500	341 800	498 200
Pensjonsinntekter i alt <i>Total pension</i> . . . . .	38 200	31 700	69 900	32 500	18 800	22 300
Ytingar frå folketrygda <i>Social security benefits</i> . . . . .	29 900	30 400	58 600	21 400	9 100	8 900
Tenestepensjon o.l. <i>Private pensions and life insurance benefits</i> . . . . .	8 400	1 300	11 300	11 100	9 700	13 400
Næringsinntekt i alt <i>Net entrepreneurial income, total</i> . .	15 200	1 500	5 700	10 000	43 400	116 800
Kapitalinntekter i alt <i>Property income, total</i> . . . . .	26 400	3 900	8 600	10 400	82 800	333 800
Inntekt av prosentlikna bustad <i>Imputed income of owner - occupied dwellings</i> . . . . .	1 700	500	1 300	1 900	3 300	5 000
Renter av bankinnskot m.m. <i>Interest received</i> . . . . .	5 400	2 000	4 500	4 300	10 700	28 600
Aksjeutbyte medr. utanlandsk aksjeutbyte <i>Share dividends received, foreign received dividend included</i> . . . . .	8 400	100	200	500	32 700	153 500
Vinst ved sal av aksjar <i>Realised capital gains of shares</i> . . . . .	5 300	100	400	600	20 000	90 800
Andre kapitalinntekter <i>Other property income</i> . . . . .	5 700	1 200	2 300	3 100	16 000	55 900
Frådrag i alt <i>Deductions, total</i> . . . . .	56 100	22 700	43 200	63 700	94 800	139 000
Minstefrådrag <i>Minimum deductions</i> . . . . .	30 100	18 600	31 200	35 700	34 700	33 200
Underskot i næring (medr. tidl. års underskot) <i>Entrepreneurial deficit, incl. previous year's deficit</i> . . . . .	1 600	700	900	800	4 000	14 400
Renter av gjeld <i>Interest paid</i> . . . . .	16 100	2 300	7 400	17 900	36 700	59 600
Andre frådrag <i>Other deductions</i> . . . . .	8 400	1 100	3 800	9 300	19 400	31 800
Allmenn inntekt <i>Ordinary income</i> . . . . .	181 200	36 800	112 300	183 700	392 000	832 100
- Særfrådrag - <i>Special deduction for age etc.</i> . . . . .	4 200	5 300	7 800	2 600	1 300	1 300
Nettoskatt <i>Net taxes</i> . . . . .	59 400	5 300	28 500	59 500	144 200	298 300
Realkapital i alt <i>Total real capital</i> . . . . .	155 500	37 800	105 900	159 500	318 800	560 100
Faste eigedomar, anlegg og skog <i>Real properties</i> . . . . .	118 300	31 600	86 500	122 500	232 600	399 500
Av dette <i>Of which</i>						
Partseigars del av likningsverdien til bustadselskapet <i>Property of dwelling in housing societies</i> . . . . .	11 200	4 500	12 600	14 200	13 500	9 100
Likningsverdi av sjølveigar- bustad <i>Property of dwelling</i> . . . . .	74 500	20 100	55 600	80 900	141 300	205 500
Driftslausøyre og andre eigedelar i næring <i>Production capital and other properties</i> . . . . .	9 000	2 200	5 200	8 000	20 700	41 700
Innbu og lausøyre <i>House contents and movables</i> . . . . .	28 200	4 000	14 300	29 000	65 500	118 900
Brutto finanskapital i alt <i>Total gross financial capital</i> . . . . .	211 000	63 500	125 600	132 200	522 600	1 727 900
Bankinnskot <i>Bank deposits</i> . . . . .	102 400	49 100	96 400	89 600	174 400	382 300
Partar i aksjefond <i>Share of unit trusts</i> . . . . .	15 700	4 000	8 800	12 400	37 400	91 200
Obligasjons- og pengemarknadsfond <i>Bonds and money market of unit trusts</i> . . . . .	5 100	2 000	3 800	4 100	10 500	27 800
Skattepliktig formue i utlandet <i>Foreign taxable property</i> . . . . .	5 500	600	900	1 500	18 900	75 200
Verdipapir registrerte i VPS <i>Securities registered in VPS</i> . . . . .	18 100	1 600	3 400	5 700	61 800	241 100
Verdipapir ikkje registrerte i VPS <i>Securities not registered in VPS</i> . . . . .	40 000	2 600	3 800	6 400	147 200	650 700
Andre fordringar og annan formue <i>Other claims and other properties</i> . . . . .	24 200	3 600	8 400	12 500	72 500	259 600
Bruttoformue <i>Total gross property</i> . . . . .	366 500	101 400	231 500	291 700	841 400	2 288 000
Gjeld <i>Debt</i> . . . . .	245 100	62 100	117 500	255 100	545 500	939 100
Nettoformue <i>Net property</i> . . . . .	121 400	39 200	113 900	36 600	296 000	1 348 800
Talet på busette personar 17 år og over <i>Number of resident persons 17 years and over</i> . . . . .	3 494 949	873 742	873 736	873 736	873 735	174 747

**29. Hovudpostar frå sjølvmeldinga for busette personar 17 år og over, etter kvartilfordelt nettoformue. Gjennomsnitt i kroner. 2000**  
**Main entries from the tax return for resident persons 17 years and over. Net property, by quartile. Average in kroner. 2000**

	Alle personar All persons	Nettoformue Net property				
		1. kvartil under -98 599 1 quartile under -98 599	2. kvartil -98 598-21 015 2 quartile -98 598-21 015	3. kvartil 21 016-211 430 3 quartile 21 016-211 430	4. kvartil 211 431- 4 quartile 211 431-	Siste 5 prosent 880 179- Last 5 per cent 880 179-
Bruttoinntekt i alt <i>Gross income, total</i> . . . . .	237 300	289 400	147 800	183 300	328 600	655 100
Løn <i>Wages and salaries</i> . . . . .	157 500	243 000	115 100	126 900	144 900	177 500
Pensjonsinntekter i alt <i>Total pension</i> . . . . .	38 200	15 000	23 000	41 700	73 100	85 100
Ytingar frå folketrygda <i>Social security benefits</i> . . . . .	29 900	12 600	20 400	34 800	51 700	52 600
Tenestepensjon o.l. <i>Private pensions and life insurance benefits</i> . . . . .	8 400	2 500	2 600	6 900	21 400	32 400
Næringsinntekt i alt <i>Net entrepreneurial income, total</i> . . . . .	15 200	18 300	5 700	7 900	28 800	75 400
Kapitalinntekter i alt <i>Property income, total</i> . . . . .	26 400	13 200	4 000	6 800	81 700	317 300
Inntekt av prosentlikna bustad <i>Imputed income of owner - occupied dwellings</i> . . . . .	1 700	2 000	500	1 100	3 300	4 600
Renter av bankinnskott m.m. <i>Interest received</i> . . . . .	5 400	1 400	600	2 100	17 400	50 600
Aksjeutbyte medr. utanlandsk aksjeutbyte <i>Share dividends received, foreign received dividend included</i> . . . . .	8 400	1 900	300	600	30 700	141 500
Vinst ved sal av aksjar <i>Realised capital gains of shares</i> . . . . .	5 300	1 800	300	700	18 300	80 800
Andre kapitalinntekter <i>Other property income</i> . . . . .	5 700	6 100	2 200	2 300	12 000	39 900
Frådrag i alt <i>Deductions, total</i> . . . . .	56 100	92 700	39 100	40 900	51 700	78 900
Minstefrådrag <i>Minimum deductions</i> . . . . .	30 100	33 400	27 000	29 100	30 700	30 500
Underskot i næring (medr. tidl. års underskot) <i>Entrepreneurial deficit, incl. previous year's deficit</i> . . . . .	1 600	2 300	300	400	3 300	12 800
Renter av gjeld <i>Interest paid</i> . . . . .	16 100	43 800	6 400	5 600	8 500	16 600
Andre frådrag <i>Other deductions</i> . . . . .	8 400	13 100	5 400	5 800	9 200	18 900
Allmenn inntekt <i>Ordinary income</i> . . . . .	181 200	196 700	108 700	142 400	276 900	576 200
- Særfrådrag <i>- Special deduction for age etc.</i> . . . . .	4 200	1 700	3 000	5 400	6 900	6 400
Nettoskatt <i>Net taxes</i> . . . . .	59 400	73 400	33 200	42 600	88 300	178 000
Realkapital i alt <i>Total real capital</i> . . . . .	155 500	170 400	42 300	95 200	314 100	576 700
Faste eigedomar, anlegg og skog <i>Real properties</i> . . . . .	118 300	131 500	30 400	72 900	238 400	419 500
Av dette <i>Of which</i> . . . . .						
Partseigars del av likningsverdien til bustadselskapet <i>Property of dwelling in housing societies</i> . . . . .	11 200	17 700	5 400	10 500	11 300	8 400
Likningsverdi av sjøveigar- bustad <i>Property of dwelling</i> . . . . .	74 500	86 400	19 300	48 700	143 500	189 200
Driftslausøyre og andre eigedelar i næring <i>Production capital and other properties</i> . . . . .	9 000	9 100	2 000	3 700	21 300	53 300
Innbu og lausøyre <i>House contents and movables</i> . . . . .	28 200	29 900	9 900	18 600	54 400	103 900
Brutto finanskapital i alt <i>Total gross financial capital</i> . . . . .	211 000	59 800	23 700	75 300	685 000	2 346 500
Bankinnskott <i>Bank deposits</i> . . . . .	102 400	32 200	16 100	54 900	306 200	765 600
Partar i aksjefond <i>Share of unit trusts</i> . . . . .	15 700	5 400	2 200	6 700	48 300	143 500
Obligasjons- og pengemarknadsfond <i>Bonds and money market of unit trusts</i> . . . . .	5 100	900	600	2 300	16 500	49 000
Skattepliktig formue i utlandet <i>Foreign taxable property</i> . . . . .	5 500	1 300	200	500	19 900	87 600
Verdipapir registrerte i VPS <i>Securities registered in VPS</i> . . . . .	18 100	4 900	1 100	2 500	64 000	275 700
Verdipapir ikkje registrerte i VPS <i>Securities not registered in VPS</i> . . . . .	40 000	4 700	800	1 700	152 800	725 600
Andre fordringar og annan formue <i>Other claims and other properties</i> . . . . .	24 200	10 400	2 700	6 700	77 300	299 400
Bruttoformue <i>Total gross property</i> . . . . .	366 500	230 300	66 000	170 500	999 100	2 923 200
Gjeld <i>Debt</i> . . . . .	245 100	696 500	84 000	70 700	129 000	291 500
Nettoformue <i>Net property</i> . . . . .	121 400	-466 200	-18 000	99 800	870 200	2 631 700
Talet på busette personar 17 år og over <i>Number of resident persons 17 years and over</i> . . . . .	3 494 949	873 738	873 741	873 733	873 737	174 747

**30. Hovudpostar frå sjølvmeldinga for busette kvinner 17 år og over, etter fylker. Gjennomsnitt i kroner. 2000**  
**Main entries from the tax return for resident females 17 years and over, by county. Average in kroner. 2000**

	Heile landet <i>The whole country</i>	Fylke <i>County</i>					
		Østfold	Akershus	Oslo	Hedmark	Oppland	Buskerud
Bruttoinntekt i alt <i>Gross income, total</i> . . . . .	176 300	162 400	207 200	222 300	160 200	159 200	176 100
Løn <i>Wages and salaries</i> . . . . .	117 800	104 300	146 700	148 200	100 500	101 200	117 600
Pensjonsinntekter i alt <i>Total pension</i> . . . . .	38 300	40 400	35 000	41 600	42 200	39 400	37 600
Ytingar frå folketrygda <i>Social security benefits</i> . . . . .	31 100	34 300	26 300	30 900	35 300	33 100	31 000
Tenestepensjon o.l. <i>Private pensions and life insurance benefits</i> . . . . .	7 100	6 000	8 700	10 700	7 000	6 300	6 600
Næringsinntekt i alt <i>Net entrepreneurial income, total</i> . . . . .	6 000	6 000	5 900	7 200	6 600	8 200	6 100
Kapitalinntekter i alt <i>Property income, total</i> . . . . .	14 200	11 800	19 600	25 400	10 900	10 400	14 800
Inntekt av prosentlikna bustad <i>Imputed income of owner - occupied dwellings</i> . . . . .	1 200	1 200	2 000	1 400	1 200	1 000	1 400
Renter av bankinnskot m.m. <i>Interest received</i> . . . . .	4 400	3 700	5 000	6 200	4 100	4 300	4 400
Aksjeutbyte medr. utanlandsk aksjeutbyte <i>Share dividends received, foreign received dividend included</i> . . . . .	2 800	1 900	4 000	8 400	1 100	1 100	2 700
Vinst ved sal av aksjar <i>Realised capital gains of shares</i> . . . . .	1 400	1 000	1 900	3 700	600	800	1 300
Andre kapitalinntekter <i>Other property income</i> . . . . .	4 400	4 000	6 700	5 700	3 700	3 300	4 800
Frådrag i alt <i>Deductions, total</i> . . . . .	42 900	40 800	48 600	48 200	40 800	39 700	42 900
Minstefrådrag <i>Minimum deductions</i> . . . . .	29 000	28 200	30 500	30 000	28 100	28 100	29 000
Underskot i næring (medr. tidl. års underskot) <i>Entrepreneurial deficit, incl. previous year's deficit</i> . . . . .	600	400	1 100	1 000	700	500	400
Renter av gjeld <i>Interest paid</i> . . . . .	8 700	7 700	10 700	12 400	7 200	6 400	8 200
Andre frådrag <i>Other deductions</i> . . . . .	4 700	4 400	6 300	4 700	4 900	4 700	5 200
Allmenn inntekt <i>Ordinary income</i> . . . . .	133 400	121 600	158 600	174 000	119 300	119 400	133 200
- Særfrådrag - <i>Special deduction for age etc.</i> . . . . .	4 900	5 300	4 100	4 800	5 600	5 200	4 800
Nettoskatt <i>Net taxes</i> . . . . .	39 200	34 300	50 400	54 700	33 300	33 700	39 200
Realkapital i alt <i>Total real capital</i> . . . . .	92 900	94 600	132 300	103 800	100 000	86 500	106 600
Faste eigedomar, anlegg og skog <i>Real properties</i> . . . . .	78 100	78 600	113 600	90 100	83 300	69 600	89 000
Av dette <i>Of which</i>							
Partseigars del av likningsverdien til bustadselskapet <i>Property of dwelling in housing societies</i> . . . . .	11 800	15 000	9 900	28 200	10 700	4 900	14 900
Likningsverdi av sjølveigar- bustad <i>Property of dwelling</i> . . . . .	50 500	49 300	82 000	42 600	51 900	45 400	55 400
Driftslausøyre og andre eigedelar i næring <i>Production capital and other properties</i> . . . . .	2 100	2 000	1 600	1 200	3 200	3 500	2 100
Innbu og lausøyre <i>House contents and movables</i> . . . . .	12 700	14 000	17 100	12 500	13 500	13 500	15 500
Brutto finanskapital i alt <i>Total gross financial capital</i> . . . . .	140 900	111 200	161 800	238 200	117 700	126 400	136 500
Bankinnskot <i>Bank deposits</i> . . . . .	87 900	73 000	93 200	111 500	88 300	89 600	88 200
Partar i aksjefond <i>Share of unit trusts</i> . . . . .	11 000	8 600	14 900	18 400	7 800	11 500	10 400
Obligasjons- og pengemarknadsfond <i>Bonds and money market of unit trusts</i> . . . . .	4 700	5 900	7 900	9 800	2 700	4 800	4 900
Skattepliktig formue i utlandet <i>Foreign taxable property</i> . . . . .	2 600	1 600	4 800	8 200	1 000	900	1 700
Verdipapir registrerte i VPS <i>Securities registered in VPS</i> . . . . .	7 100	4 300	9 800	17 800	3 400	4 100	8 400
Verdipapir ikkje registrerte i VPS <i>Securities not registered in VPS</i> . . . . .	16 500	8 200	18 000	51 000	5 200	5 700	11 400
Andre fordringar og annan formue <i>Other claims and other properties</i> . . . . .	11 100	9 500	13 100	21 500	9 200	9 800	11 600
Bruttoformue <i>Total gross property</i> . . . . .	233 800	205 800	294 100	342 000	217 600	212 900	243 100
Gjeld <i>Debt</i> . . . . .	131 100	114 700	163 600	197 400	105 100	93 100	123 700
Nettoformue <i>Net property</i> . . . . .	102 700	91 200	130 500	144 600	112 600	119 700	119 400
Talet på busette kvinner 17 år og over <i>Number of resident females 17 years and over</i> . . . . .	1 781 268	101 030	182 989	216 406	76 179	73 927	95 341

**30. Hovudpostar frå sjølvmeldinga for busette kvinner 17 år og over, etter fylker. Gjennomsnitt i kroner. 2000**(framh.) *Main entries from the tax return for resident females 17 years and over, by county. Average in kroner. 2000*

	Fylke County						
	Vestfold	Telemark	Aust-Agder	Vest-Agder	Rogaland	Hordaland	Sogn og Fjordane
Bruttoinntekt i alt <i>Gross income, total</i> . . . . .	168 700	158 400	154 200	155 100	168 800	170 100	163 300
Løn <i>Wages and salaries</i> . . . . .	105 200	100 600	97 600	98 000	117 200	116 200	110 300
Pensjonsinntekter i alt <i>Total pension</i> . . . . .	41 700	42 200	39 800	38 900	31 600	36 400	34 900
Ytingar frå folketrygda <i>Social security benefits</i> . . . . .	34 200	35 100	33 400	32 800	25 900	29 500	29 200
Tenestepensjon o.l. <i>Private pensions and life insurance benefits</i> . . . . .	7 500	7 000	6 400	6 200	5 700	6 900	5 700
Næringsinntekt i alt <i>Net entrepreneurial income, total</i> . . . . .	6 000	5 300	5 600	5 500	6 700	4 900	7 900
Kapitalinntekter i alt <i>Property income, total</i> . . . . .	15 700	10 400	11 100	12 600	13 200	12 700	10 200
Inntekt av prosentlikna bustad <i>Imputed income of owner - occupied dwellings</i> . . . . .	1 600	1 000	1 100	1 300	800	1 100	900
Renter av bankinnskot m.m. <i>Interest received</i> . . . . .	4 100	3 800	4 000	4 300	4 200	4 100	4 700
Aksjeutbyte medr. utanlandsk aksjeutbyte <i>Share dividends received, foreign received dividend included</i> . . . . .	3 300	1 200	1 300	1 900	2 500	2 100	1 100
Vinst ved sal av aksjar <i>Realised capital gains of shares</i> . . . . .	1 700	800	600	900	1 400	1 400	600
Andre kapitalinntekter <i>Other property income</i> . . . . .	5 000	3 600	4 200	4 200	4 400	4 000	2 800
Frådrag i alt <i>Deductions, total</i> . . . . .	42 700	39 700	39 700	38 700	40 200	41 900	40 800
Minstefrådrag <i>Minimum deductions</i> . . . . .	28 600	28 200	27 900	27 800	28 300	28 900	28 800
Underskot i næring (medr. tidl. års underskot) <i>Entrepreneurial deficit, incl. previous year's deficit</i> . . . . .	500	400	300	400	400	400	400
Renter av gjeld <i>Interest paid</i> . . . . .	8 800	7 300	7 000	6 900	7 700	8 200	6 400
Andre frådrag <i>Other deductions</i> . . . . .	4 700	3 800	4 400	3 600	3 900	4 300	5 200
Allmenn inntekt <i>Ordinary income</i> . . . . .	126 000	118 700	114 400	116 400	128 600	128 300	122 500
- Særfrådrag - <i>Special deduction for age etc.</i> . . . . .	5 300	5 500	5 200	5 300	4 100	4 600	4 700
Nettoskatt <i>Net taxes</i> . . . . .	35 800	33 300	32 100	32 700	38 400	37 600	35 300
Realkapital i alt <i>Total real capital</i> . . . . .	110 100	83 300	86 700	93 900	70 500	84 600	79 100
Faste eigedomar, anlegg og skog <i>Real properties</i> . . . . .	93 700	68 900	71 300	80 900	56 800	71 600	63 600
Av dette <i>Of which</i>							
Partseigarar del av likningsverdien til bustadselskapet <i>Property of dwelling in housing societies</i> . . . . .	13 400	11 400	3 000	6 600	6 100	13 800	4 600
Likningsverdi av sjølveigar- bustad <i>Property of dwelling</i> . . . . .	64 100	43 100	54 100	58 500	38 500	45 600	41 900
Driftslausøyre og andre eigedelar i næring <i>Production capital and other properties</i> . . . . .	2 000	2 000	2 000	2 100	2 000	1 500	4 100
Innbu og lausøyre <i>House contents and movables</i> . . . . .	14 400	12 500	13 400	10 900	11 700	11 600	11 500
Brutto finanskapital i alt <i>Total gross financial capital</i> . . . . .	137 200	113 400	115 000	135 000	140 400	128 900	139 600
Bankinnskot <i>Bank deposits</i> . . . . .	78 400	80 900	84 900	89 700	86 100	82 700	102 300
Partar i aksjefond <i>Share of unit trusts</i> . . . . .	12 900	7 500	8 100	8 600	14 100	9 300	9 900
Obligasjons- og pengemarknadsfond <i>Bonds and money market of unit trusts</i> . . . . .	6 900	3 000	2 300	2 000	4 000	4 700	1 800
Skattepliktig formue i utlandet <i>Foreign taxable property</i> . . . . .	2 500	1 600	900	1 800	2 600	1 600	600
Verdipapir registrerte i VPS <i>Securities registered in VPS</i> . . . . .	8 300	5 000	3 600	4 500	7 900	5 700	4 400
Verdipapir ikkje registrerte i VPS <i>Securities not registered in VPS</i> . . . . .	16 700	7 600	7 500	18 900	14 900	16 600	9 500
Andre fordringar og annan formue <i>Other claims and other properties</i> . . . . .	11 400	7 800	7 700	9 600	10 700	8 300	11 100
Bruttoformue <i>Total gross property</i> . . . . .	247 200	196 700	201 700	228 900	210 900	213 500	218 700
Gjeld <i>Debt</i> . . . . .	132 000	107 400	108 300	106 700	117 200	125 300	95 300
Nettoformue <i>Net property</i> . . . . .	115 200	89 400	93 400	122 300	93 700	88 200	123 500
Talet på busette kvinner 17 år og over <i>Number of resident females 17 years and over</i> . . . . .	85 878	66 728	40 071	60 712	141 706	170 128	41 092



**30. Hovedpostar frå sjølvmeldinga for busette kvinner 17 år og over, etter fylker. Gjennomsnitt i kroner. 2000**  
(framh.) *Main entries from the tax return for resident females 17 years and over, by county. Average in kroner. 2000*

	Fylke County						
	Møre og Romsdal	Sør- Trøndelag	Nord- Trøndelag	Nordland	Troms	Finnmark	Svalbard
Bruttoinntekt i alt <i>Gross income, total</i> . . . . .	158 000	169 600	153 000	163 100	173 300	175 500	185 400
Løn <i>Wages and salaries</i> . . . . .	104 700	115 000	99 100	107 800	120 500	123 700	167 400
Pensjonsinntekter i alt <i>Total pension</i> . . . . .	36 500	38 500	37 800	41 300	38 400	38 100	7 700
Ytingar frå folketrygda <i>Social security benefits</i> . . . . .	31 200	31 700	32 000	35 100	32 500	32 100	7 700
Tenestepensjon o.l. <i>Private pensions and life insurance benefits</i> . . . . .	5 400	6 800	5 800	6 200	6 000	6 000	0
Næringsinntekt i alt <i>Net entrepreneurial income, total</i> . . . . .	5 400	5 300	7 300	4 800	4 800	4 700	2 600
Kapitalinntekter i alt <i>Property income, total</i> . . . . .	11 400	10 800	8 800	9 100	9 700	9 000	7 700
Inntekt av prosentlikna bustad <i>Imputed income of owner - occupied dwellings</i> . . . . .	1 200	1 000	700	900	900	900	400
Renter av bankinnskot m.m. <i>Interest received</i> . . . . .	3 900	4 100	3 600	3 300	3 400	2 900	4 600
Aksjeutbyte medr. utanlandsk aksjeutbyte <i>Share dividends received, foreign received dividend included</i> . . . . .	1 700	1 100	600	1 100	1 000	600	500
Vinst ved sal av aksjar <i>Realised capital gains of shares</i> . . . . .	1 100	900	800	400	400	500	300
Andre kapitalinntekter <i>Other property income</i> . . . . .	3 500	3 700	3 100	3 300	4 000	4 100	1 900
Frådrag i alt <i>Deductions, total</i> . . . . .	39 700	42 800	39 800	42 700	44 700	46 600	11 200
Minstefrådrag <i>Minimum deductions</i> . . . . .	28 300	29 100	27 900	29 000	29 700	30 400	0
Underskot i næring (medr. tidl. års underskot) <i>Entrepreneurial deficit, incl. previous year's deficit</i> . . . . .	500	400	300	300	400	400	3 200
Renter av gjeld <i>Interest paid</i> . . . . .	6 500	8 600	6 900	8 600	9 200	10 500	7 600
Andre frådrag <i>Other deductions</i> . . . . .	4 400	4 700	4 700	4 700	5 400	5 400	300
Allmenn inntekt <i>Ordinary income</i> . . . . .	118 300	126 700	113 200	120 400	128 600	128 900	174 200
- Særfrådrag - <i>Special deduction for age etc.</i> . . . . .	5 000	4 800	5 000	5 500	5 000	4 800	0
Nettoskatt <i>Net taxes</i> . . . . .	33 400	36 800	31 300	33 400	36 500	30 500	35 600
Realkapital i alt <i>Total real capital</i> . . . . .	85 600	77 500	66 100	74 600	76 700	80 800	76 500
Faste eigedomar, anlegg og skog <i>Real properties</i> . . . . .	71 900	65 800	52 300	62 600	63 200	64 900	61 200
Av dette <i>Of which</i>							
Partseigars del av likningsverdien til bustadselskapet <i>Property of dwelling in housing societies</i> . . . . .	5 900	13 200	3 300	6 800	6 800	3 900	5 300
Likningsverdi av sjølveigar- bustad <i>Property of dwelling</i> . . . . .	52 600	40 200	36 300	44 900	44 400	46 800	25 100
Driftslausøyre og andre eigedelar i næring <i>Production capital and other properties</i> . . . . .	2 200	2 000	3 400	2 300	2 200	2 900	1 900
Innbu og lausøyre <i>House contents and movables</i> . . . . .	11 500	9 600	10 500	9 700	11 200	13 000	13 300
Brutto finanskapital i alt <i>Total gross financial capital</i> . . . . .	126 100	119 300	103 100	99 000	105 400	90 200	172 900
Bankinnskot <i>Bank deposits</i> . . . . .	84 700	87 200	79 100	76 900	77 500	67 600	132 600
Partar i aksjefond <i>Share of unit trusts</i> . . . . .	8 700	8 000	7 300	6 000	6 300	6 300	13 900
Obligasjons- og pengemarknadsfond <i>Bonds and money market of unit trusts</i> . . . . .	1 800	2 500	2 000	1 300	2 000	2 200	4 800
Skattepliktig formue i utlandet <i>Foreign taxable property</i> . . . . .	900	1 400	900	200	400	300	100
Verdipapir registrerte i VPS <i>Securities registered in VPS</i> . . . . .	5 900	4 100	2 200	3 000	2 300	1 700	4 100
Verdipapir ikkje registrerte i VPS <i>Securities not registered in VPS</i> . . . . .	15 200	7 800	3 200	5 200	9 700	5 300	8 400
Andre fordringar og annan formue <i>Other claims and other properties</i> . . . . .	8 900	8 300	8 300	6 400	7 200	6 900	9 000
Bruttoformue <i>Total gross property</i> . . . . .	211 700	196 800	169 200	173 600	182 100	171 000	249 400
Gjeld <i>Debt</i> . . . . .	97 200	131 300	100 900	123 400	135 000	142 800	145 300
Nettoformue <i>Net property</i> . . . . .	114 500	65 500	68 300	50 200	47 000	28 200	104 100
Talet på busette kvinner 17 år og over <i>Number of resident females 17 years and over</i> . . . . .	94 812	104 138	49 254	93 466	58 622	28 216	573

**31. Hovudpostar frå sjølvmeldinga for busette kvinner 17 år og over, etter alder. Gjennomsnitt i kroner. 2000**  
**Main entries from the tax return for resident females 17 years and over, by age. Average in kroner. 2000**

	Kvinner Females	Alder Age						
		17-24	25-34	35-44	45-54	55-66	67-79	80-
Bruttoinntekt i alt <i>Gross income, total</i> . . . . .	176 300	83 300	190 100	221 100	226 100	186 900	134 700	122 000
Løn <i>Wages and salaries</i> . . . . .	117 800	73 700	163 200	179 900	176 900	111 100	4 500	200
Pensjonsinntekter i alt <i>Total pension</i> . . . . .	38 300	4 600	10 700	14 100	21 300	49 600	112 700	107 900
Ytingar frå folketrygda <i>Social security benefits</i> . . . . .	31 100	4 300	10 300	12 400	17 900	34 600	91 400	90 600
Tenestepensjon o.l. <i>Private pensions and life insurance benefits</i> . . . . .	7 100	200	400	1 600	3 400	15 000	21 400	17 200
Næringsinntekt i alt <i>Net entrepreneurial income, total</i> . . . . .	6 000	500	4 700	10 100	11 300	8 000	1 400	400
Kapitalinntekter i alt <i>Property income, total</i> . . . . .	14 200	4 500	11 500	17 000	16 600	18 100	16 000	13 600
Inntekt av prosentlikna bustad <i>Imputed income of owner - occupied dwellings</i> . . . . .	1 200	100	900	1 700	1 600	1 400	1 400	1 100
Renter av bankinnskot m.m. <i>Interest received</i> . . . . .	4 400	1 300	2 000	2 600	3 900	6 300	8 900	9 100
Aksjeutbyte medr. utanlandsk aksjeutbyte <i>Share dividends received, foreign received dividend included</i> . . . . .	2 800	900	2 800	3 700	4 000	3 600	1 700	800
Vinst ved sal av aksjar <i>Realised capital gains of shares</i> . . . . .	1 400	300	900	1 700	1 900	2 400	1 300	900
Andre kapitalinntekter <i>Other property income</i> . . . . .	4 400	1 900	4 900	7 400	5 100	4 300	2 700	1 700
Frådrag i alt <i>Deductions, total</i> . . . . .	42 900	30 200	53 300	56 000	49 400	39 000	27 600	25 200
Minstefrådrag <i>Minimum deductions</i> . . . . .	29 000	25 600	31 500	32 600	31 800	27 900	24 100	22 900
Underskot i næring (medr. tidl. års underskot) <i>Entrepreneurial deficit, incl. previous year's deficit</i> . . . . .	600	100	400	800	900	800	600	400
Renter av gjeld <i>Interest paid</i> . . . . .	8 700	2 200	13 700	14 700	11 100	6 400	2 400	1 600
Andre frådrag <i>Other deductions</i> . . . . .	4 700	2 300	7 700	7 900	5 700	3 900	500	300
Allmenn inntekt <i>Ordinary income</i> . . . . .	133 400	53 100	136 800	165 100	176 700	148 000	107 100	96 800
- Særfrådrag - <i>Special deduction for age etc.</i> . . . . .	4 900	300	900	1 700	3 000	5 500	14 300	16 600
Nettoskatt <i>Net taxes</i> . . . . .	39 200	14 600	42 700	52 800	57 700	44 900	21 600	14 800
Realkapital i alt <i>Total real capital</i> . . . . .	92 900	9 600	73 300	120 000	128 400	118 100	97 900	73 200
Faste eigedomar, anlegg og skog <i>Real properties</i> . . . . .	78 100	7 200	59 000	98 100	104 200	98 500	90 600	71 900
Av dette <i>Of which</i> Partseigarar del av likningsverdien til bustadselskapet <i>Property of dwelling in housing societies</i> . . . . .	11 800	1 900	10 100	12 400	13 200	13 100	16 500	17 400
Likningsverdi av sjøveigar- bustad <i>Property of dwelling</i> . . . . .	50 500	3 400	39 600	69 400	66 700	58 600	57 300	43 900
Driftslausøyre og andre eigedelar i næring <i>Production capital and other properties</i> . . . . .	2 100	200	1 800	3 400	3 500	3 100	400	100
Innbu og lausøyre <i>House contents and movables</i> . . . . .	12 700	2 200	12 600	18 400	20 600	16 500	6 900	1 200
Brutto finanskapital i alt <i>Total gross financial capital</i> . . . . .	140 900	41 900	77 000	110 500	147 600	199 500	236 000	242 100
Bankinnskot <i>Bank deposits</i> . . . . .	87 900	26 800	42 900	54 300	76 000	119 500	174 100	197 000
Partar i aksjefond <i>Share of unit trusts</i> . . . . .	11 000	2 500	5 200	9 900	13 500	18 700	17 000	11 000
Obligasjons- og pengemarknadsfond <i>Bonds and money market of unit trusts</i> . . . . .	4 700	1 700	2 000	3 200	5 000	7 000	9 200	8 000
Skattepliktig formue i utlandet <i>Foreign taxable property</i> . . . . .	2 600	300	800	2 800	3 700	4 300	3 500	2 500
Verdipapir registrerte i VPS <i>Securities registered in VPS</i> . . . . .	7 100	1 400	3 200	5 000	8 200	12 300	12 000	10 700
Verdipapir ikkje registrerte i VPS <i>Securities not registered in VPS</i> . . . . .	16 500	7 400	17 400	24 500	23 900	18 000	8 400	4 100
Andre fordringar og annan formue <i>Other claims and other properties</i> . . . . .	11 100	1 900	5 400	10 800	17 200	19 800	11 800	8 800
Bruttoformue <i>Total gross property</i> . . . . .	233 800	51 500	150 300	230 500	276 000	317 700	333 900	315 300
Gjeld <i>Debt</i> . . . . .	131 100	61 500	218 300	212 600	152 400	87 400	36 500	26 500
Nettoformue <i>Net property</i> . . . . .	102 700	-10 100	-68 000	17 900	123 500	230 300	297 400	288 700
Talet på busette kvinner 17 år og over <i>Number of resident females 17 years and over</i> . . . . .	1 781 268	213 133	333 056	319 263	300 760	252 532	231 332	131 192

**32. Hovudpostar frå sjølvmeldinga for busette kvinner 17 år og over, etter sosioøkonomisk status. Gjennomsnitt i kroner. 2000**  
**Main entries from the tax return for resident females 17 years and over, by socio-economic status. Average in kroner. 2000**

	Kvinner <i>Females</i>	Yrkesaktiv <i>Economically active</i>			Ikkje yrkesaktiv <i>Economically inactive</i>	
		Sjølvtendig næringsdrivande i primaernæring <i>Employers in agriculture</i>	Sjølvtendig næringsdrivande i andre næringer <i>Employers in other industries</i>	Tilsette <i>Employees</i>	Pensjonistar og trygda <i>Dependent on pensions etc.</i>	Andre <i>Others</i>
Bruttoinntekt i alt <i>Gross income, total</i> . . . . .	176 300	232 500	349 500	242 100	130 900	41 500
Løn <i>Wages and salaries</i> . . . . .	117 800	30 000	23 000	222 300	6 000	26 900
Pensjonsinntekter i alt <i>Total pension</i> . . . . .	38 300	5 600	6 200	5 000	109 700	0
Ytingar frå folketrygda <i>Social security benefits</i> . . . . .	31 100	4 900	4 800	3 500	90 200	0
Tenestepensjon o.l. <i>Private pensions and life insurance benefits</i> . . . . .	7 100	700	1 300	1 500	19 500	0
Næringsinntekt i alt <i>Net entrepreneurial income, total</i> . . . . .	6 000	179 800	277 300	1 500	500	1 400
Kapitalinntekter i alt <i>Property income, total</i> . . . . .	14 200	17 000	43 000	13 300	14 700	13 200
Inntekt av prosentlikna bustad <i>Imputed income of owner - occupied dwellings</i> . . . . .	1 200	200	1 900	1 400	1 300	400
Renter av bankinnskot m.m. <i>Interest received</i> . . . . .	4 400	6 500	8 200	3 100	7 100	2 200
Aksjeutbyte medr. utanlandsk aksjeutbyte <i>Share dividends received, foreign received dividend included</i> . . . . .	2 800	2 400	14 800	2 900	1 300	4 300
Vinst ved sal av aksjar <i>Realised capital gains of shares</i> . . . . .	1 400	2 700	5 300	1 400	1 200	1 400
Andre kapitalinntekter <i>Other property income</i> . . . . .	4 400	5 200	12 900	4 400	3 900	4 800
Frådrag i alt <i>Deductions, total</i> . . . . .	42 900	55 200	55 300	57 700	30 200	20 600
Minstefrådrag <i>Minimum deductions</i> . . . . .	29 000	14 100	10 700	36 100	24 800	16 800
Underskot i næring (medr. tidl. års underskot) <i>Entrepreneurial deficit, incl. previous year's deficit</i> . . . . .	600	6 700	10 300	400	300	600
Renter av gjeld <i>Interest paid</i> . . . . .	8 700	20 100	24 600	13 100	4 100	1 900
Andre frådrag <i>Other deductions</i> . . . . .	4 700	14 400	9 800	8 100	900	1 200
Allmenn inntekt <i>Ordinary income</i> . . . . .	133 400	177 300	294 100	184 500	100 700	21 000
- Særfrådrag - <i>Special deduction for age etc.</i> . . . . .	4 900	700	800	600	13 900	100
Nettoskatt <i>Net taxes</i> . . . . .	39 200	56 100	107 800	61 400	18 100	4 900
Realkapital i alt <i>Total real capital</i> . . . . .	92 900	245 800	280 900	106 200	88 300	37 000
Faste eigedomar, anlegg og skog <i>Real properties</i> . . . . .	78 100	162 300	184 700	87 200	80 800	30 500
Av dette <i>Of which</i>						
Partseigarar del av likningsverdien til bustadselskapet <i>Property of dwelling in housing societies</i> . . . . .	11 800	200	7 600	12 200	16 300	2 000
Likningsverdi av sjøveigar- bustad <i>Property of dwelling</i> . . . . .	50 500	7 100	78 100	59 800	50 800	18 700
Driftslausøyre og andre egedelar i næring <i>Production capital and other properties</i> . . . . .	2 100	67 600	67 400	800	400	1 300
Innbu og lausøyre <i>House contents and movables</i> . . . . .	12 700	15 900	28 800	18 100	7 200	5 300
Brutto finanskapital i alt <i>Total gross financial capital</i> . . . . .	140 900	240 600	441 500	113 700	190 200	94 400
Bankinnskot <i>Bank deposits</i> . . . . .	87 900	115 600	152 700	65 300	142 300	39 800
Partar i aksjefond <i>Share of unit trusts</i> . . . . .	11 000	15 400	24 000	11 000	12 700	6 000
Obligasjons- og pengemarknadsfond <i>Bonds and money market of unit trusts</i> . . . . .	4 700	3 200	9 500	3 700	7 000	3 100
Skattepliktig formue i utlandet <i>Foreign taxable property</i> . . . . .	2 600	5 400	17 600	1 900	2 600	3 100
Verdipapir registrerte i VPS <i>Securities registered in VPS</i> . . . . .	7 100	8 400	34 100	5 600	8 800	6 200
Verdipapir ikkje registrerte i VPS <i>Securities not registered in VPS</i> . . . . .	16 500	18 900	103 200	16 300	7 300	28 300
Andre fordringar og annan formue <i>Other claims and other properties</i> . . . . .	11 100	73 700	100 500	9 800	9 500	7 900
Bruttoformue <i>Total gross property</i> . . . . .	233 800	486 400	722 400	219 900	278 500	131 400
Gjeld <i>Debt</i> . . . . .	131 100	184 400	389 400	189 200	62 200	62 300
Nettoformue <i>Net property</i> . . . . .	102 700	302 000	333 100	30 600	216 300	69 100
Talet på busette kvinner 17 år og over <i>Number of resident females 17 years and over</i> . . . . .	1 781 268	9 629	25 386	890 874	578 734	276 645

**33. Hovudpostar frå sjølvmeldinga for busette kvinner 17 år og over, etter sivilstand. Gjennomsnitt i kroner. 2000**  
**Main entries from the tax return for resident females 17 years and over, by marital status. Average in kroner. 2000**

	Kvinner <i>Females</i>	Sivilstand <i>Marital status</i>				
		Ugifte <i>Unmarried</i>	Gifte <i>Married</i>	Enkje/enkjemann <i>Widows/widowers</i>	Skilte <i>Divorced</i>	Separerte <i>Separated</i>
Bruttoinntekt i alt <i>Gross income, total</i> . . . . .	176 300	159 300	180 600	159 700	223 100	220 900
Løn <i>Wages and salaries</i> . . . . .	117 800	127 600	130 800	18 900	148 800	158 100
Pensjonsinntekter i alt <i>Total pension</i> . . . . .	38 300	18 500	27 600	118 900	46 500	32 000
Ytingar frå folketrygda <i>Social security benefits</i> . . . . .	31 100	16 300	22 300	93 500	38 600	28 700
Tenestepensjon o.l. <i>Private pensions and life insurance benefits</i> . . . . .	7 100	2 200	5 300	25 400	7 900	3 300
Næringsinntekt i alt <i>Net entrepreneurial income, total</i> . . . . .	6 000	2 800	9 100	1 900	6 000	6 800
Kapitalinntekter i alt <i>Property income, total</i> . . . . .	14 200	10 300	13 200	20 000	21 700	23 900
Inntekt av prosentlikna bustad <i>Imputed income of owner - occupied dwellings</i> . . . . .	1 200	700	1 100	2 000	2 300	1 900
Renter av bankinnskott m.m. <i>Interest received</i> . . . . .	4 400	3 000	3 900	10 000	3 500	2 800
Aksjeutbyte medr. utanlandsk aksjeutbyte <i>Share dividends received, foreign received dividend included</i> . . . . .	2 800	1 900	3 300	2 200	3 500	2 600
Vinst ved sal av aksjar <i>Realised capital gains of shares</i> . . . . .	1 400	800	1 700	1 900	1 500	1 500
Andre kapitalinntekter <i>Other property income</i> . . . . .	4 400	3 900	3 200	4 000	11 000	15 000
Frådrag i alt <i>Deductions, total</i> . . . . .	42 900	45 000	40 500	32 700	59 300	62 900
Minstefrådrag <i>Minimum deductions</i> . . . . .	29 000	29 900	28 000	26 700	33 200	34 000
Underskot i næring (medr. tidl. års underskot) <i>Entrepreneurial deficit, incl. previous year's deficit</i> . . . . .	600	300	600	600	1 000	1 000
Renter av gjeld <i>Interest paid</i> . . . . .	8 700	9 500	7 000	4 200	19 100	20 200
Andre frådrag <i>Other deductions</i> . . . . .	4 700	5 400	4 900	1 200	6 100	7 700
Allmenn inntekt <i>Ordinary income</i> . . . . .	133 400	114 300	140 100	127 000	163 800	157 900
- Særfrådrag - <i>Special deduction for age etc.</i> . . . . .	4 900	2 100	3 600	15 400	6 100	3 500
Nettoskatt <i>Net taxes</i> . . . . .	39 200	34 600	43 600	26 600	47 400	44 600
Realkapital i alt <i>Total real capital</i> . . . . .	92 900	56 400	87 700	143 800	157 100	139 600
Faste eigedomar, anlegg og skog <i>Real properties</i> . . . . .	78 100	45 800	70 900	132 700	136 000	117 600
Av dette <i>Of which</i> . . . . .						
Partseigarar del av likningsverdien til bustadselskapet <i>Property of dwelling in housing societies</i> . . . . .	11 800	11 900	4 500	22 300	33 500	24 200
Likningsverdi av sjøveigar- bustad <i>Property of dwelling</i> . . . . .	50 500	26 100	48 600	86 200	83 900	75 800
Driftslausøyre og andre eigedelar i næring <i>Production capital and other properties</i> . . . . .	2 100	1 000	2 900	1 200	2 100	2 500
Innbu og lausøyre <i>House contents and movables</i> . . . . .	12 700	9 600	13 900	9 900	19 000	19 600
Brutto finanskapital i alt <i>Total gross financial capital</i> . . . . .	140 900	94 900	137 000	277 000	125 400	105 000
Bankinnskott <i>Bank deposits</i> . . . . .	87 900	63 300	77 900	198 600	69 400	59 700
Partar i aksjefond <i>Share of unit trusts</i> . . . . .	11 000	6 400	11 600	19 000	11 700	8 800
Obligasjons- og pengemarknadsfond <i>Bonds and money market of unit trusts</i> . . . . .	4 700	3 100	4 100	10 200	5 500	4 900
Skattepliktig formue i utlandet <i>Foreign taxable property</i> . . . . .	2 600	1 100	3 000	4 100	3 000	1 400
Verdipapir registrerte i VPS <i>Securities registered in VPS</i> . . . . .	7 100	3 600	7 600	14 300	6 800	4 500
Verdipapir ikkje registrerte i VPS <i>Securities not registered in VPS</i> . . . . .	16 500	11 600	20 400	13 900	15 600	14 900
Andre fordringar og annan formue <i>Other claims and other properties</i> . . . . .	11 100	5 800	12 300	16 900	13 300	10 900
Bruttoformue <i>Total gross property</i> . . . . .	233 800	151 400	224 800	420 800	282 500	244 600
Gjeld <i>Debt</i> . . . . .	131 100	159 300	98 300	62 700	273 700	314 900
Nettoformue <i>Net property</i> . . . . .	102 700	-8 000	126 500	358 100	8 900	-70 300
Talet på busette kvinner 17 år og over <i>Number of resident females 17 years and over</i> . . . . .	1 781 268	517 310	847 196	225 408	159 679	31 675

**34. Hovudpostar frå sjølvmeldinga for busette kvinner 17 år og over, etter bruttoinntekt. Gjennomsnitt i kroner. 2000**  
**Main entries from the tax return for resident females 17 years and over, by gross income. Average in kroner. 2000**

	Kvinner <i>Females</i>	Bruttoinntekt <i>Gross income</i>							
		-99999	100 000- 199 999	200 000- 299 999	300 000- 399 999	400 000- 499 999	500 000- 749 999	750 000- 999 999	1 000 000 og over <i>and over</i>
Bruttoinntekt i alt <i>Gross income, total</i> . . . . .	176 300	56 100	147 100	244 900	336 700	440 400	588 100	849 300	2 299 100
Løn <i>Wages and salaries</i> . . . . .	117 800	18 200	76 000	204 200	282 800	336 100	393 800	413 000	333 700
Pensjonsinntekter i alt <i>Total pension</i> . . . . .	38 300	33 300	59 100	23 900	18 900	24 000	24 600	32 600	46 000
Ytingar frå folketrygda <i>Social security benefits</i> . . . . .	31 100	32 200	49 000	15 600	9 600	10 200	10 500	14 400	20 100
Tenestepensjon o.l. <i>Private pensions and life insurance benefits</i> . . . . .	7 100	1 100	10 200	8 300	9 300	13 800	14 100	18 100	25 900
Næringsinntekt i alt <i>Net entrepreneurial income, total</i> . . . . .	6 000	900	3 200	5 600	13 800	35 300	70 200	138 600	270 500
Kapitalinntekter i alt <i>Property income, total</i> . . . . .	14 200	3 700	8 800	11 200	21 300	45 000	99 500	265 200	1 648 900
Inntekt av prosentlikna bustad <i>Imputed income of owner - occupied dwellings</i> . . . . .	1 200	400	1 100	1 600	2 300	2 900	3 500	4 500	6 500
Renter av bankinnskot m.m. <i>Interest received</i> . . . . .	4 400	1 900	4 400	4 200	6 800	11 600	18 200	34 100	118 400
Aksjeutbyte medr. utanlandsk aksjeutbyte <i>Share dividends received, foreign received dividend included</i> . . . . .	2 800	100	200	500	2 000	8 400	30 000	102 300	884 600
Vinst ved sal av aksjar <i>Realised capital gains of shares</i> . . . . .	1 400	100	300	600	1 700	4 900	12 200	39 200	367 600
Andre kapitalinntekter <i>Other property income</i> . . . . .	4 400	1 200	2 800	4 300	8 400	17 200	35 600	85 200	271 800
Frådrag i alt <i>Deductions, total</i> . . . . .	42 900	20 300	39 900	58 700	68 800	76 700	87 200	92 500	192 900
Minstefrådrag <i>Minimum deductions</i> . . . . .	29 000	17 600	30 600	36 500	36 400	35 200	33 800	31 900	29 400
Underskot i næring (medr. tidl. års underskot) <i>Entrepreneurial deficit, incl. previous year's deficit</i> . . . . .	600	300	300	500	800	1 600	3 600	6 200	62 500
Renter av gjeld <i>Interest paid</i> . . . . .	8 700	1 600	5 800	13 700	20 900	27 500	33 900	38 800	55 000
Andre frådrag <i>Other deductions</i> . . . . .	4 700	700	3 200	8 000	10 700	12 500	15 900	15 600	46 100
Allmenn inntekt <i>Ordinary income</i> . . . . .	133 400	35 700	107 200	186 200	267 900	363 700	500 900	756 800	2 106 200
- Særfrådrag - <i>Special deduction for age etc.</i> . . . . .	4 900	5 800	7 300	2 100	1 400	1 500	1 600	2 100	2 800
Nettoskatt <i>Net taxes</i> . . . . .	39 200	4 300	26 200	59 800	95 100	139 000	195 900	279 800	519 200
Realkapital i alt <i>Total real capital</i> . . . . .	92 900	33 700	82 200	118 700	177 000	239 200	315 000	493 900	1 022 500
Faste eigedomar, anlegg og skog <i>Real properties</i> . . . . .	78 100	29 500	71 800	98 300	144 600	191 300	248 800	402 800	777 300
Av dette <i>Of which</i> . . . . .									
Partseigars del av likningsverdien til bustad- selskapet <i>Property of dwelling in housing societies</i> . . . . .	11 800	4 300	13 100	16 100	19 200	16 900	12 900	9 100	8 800
Likningsverdi av sjølveigar- bustad <i>Property of dwelling</i> . . . . .	50 500	19 800	47 000	65 500	94 400	118 700	141 800	173 000	234 000
Driftslausøyre og andre eigedelar i næring <i>Production capital and other properties</i> . . . . .	2 100	900	1 400	1 900	3 900	9 000	15 400	26 200	85 300
Innbu og lausøyre <i>House contents and movables</i> . . . . .	12 700	3 300	9 000	18 500	28 500	38 900	50 900	64 900	159 900
Brutto finanskapital i alt <i>Total gross financial capital</i> . . . . .	140 900	59 300	118 700	124 400	212 200	407 300	733 800	1 649 700	8 322 500
Bankinnskot <i>Bank deposits</i> . . . . .	87 900	47 100	92 700	86 900	128 800	200 500	294 400	486 100	1 253 800
Partar i aksjefond <i>Share of unit trusts</i> . . . . .	11 000	3 700	8 300	12 300	23 200	39 900	58 600	122 900	276 800
Obligasjons- og pengemarknadsfond <i>Bonds and money market of unit trusts</i> . . . . .	4 700	2 000	4 000	4 700	8 300	15 100	22 200	44 600	164 800
Skattepliktig formue i utlandet <i>Foreign taxable property</i> . . . . .	2 600	500	900	1 400	4 600	12 500	27 000	71 500	390 100
Verdipapir registrerte i VPS <i>Securities registered in VPS</i> . . . . .	7 100	1 300	3 000	5 200	13 300	31 800	70 500	205 100	842 500
Verdipapir ikkje registrerte i VPS <i>Securities not registered in VPS</i> . . . . .	16 500	2 000	3 100	4 200	15 100	68 800	178 200	510 300	4 359 900
Andre fordringar og annan formue <i>Other claims and other properties</i> . . . . .	11 100	2 700	6 700	9 700	18 900	38 600	83 000	209 200	1 034 400
Bruttoformue <i>Total gross property</i> . . . . .	233 800	93 100	200 900	243 200	389 100	646 500	1 048 800	2 143 600	9 345 000
Gjeld <i>Debt</i> . . . . .	131 100	43 300	87 900	190 200	298 500	403 500	512 200	632 700	1 141 300
Nettoformue <i>Net property</i> . . . . .	102 700	49 800	113 000	53 000	90 700	243 100	536 700	1 510 900	8 203 700
Talet på busette kvinner 17 år og over <i>Number of resident females 17 years and over</i>	1 781 268	516 049	605 223	465 957	136 624	31 698	18 475	3 779	3 463

**35. Hovudpostar frå sjølvmeldinga for busette kvinner 17 år og over, etter nettoformue. Gjennomsnitt i kroner. 2000**  
**Main entries from the tax return for resident females 17 years and over, by size of net property. Average in kroner. 2000**

	Kvinner Females	Nettoformue Net property							
		0 eller negativ or negative	1- 99 999	100 000- 199 999	200 000- 299 999	300 000- 499 999	500 000- 749 999	750 000- 999 999	1 000 000 og over and over
Bruttoinntekt i alt <i>Gross income, total</i> . . . . .	176 300	188 900	133 100	167 000	180 300	195 000	218 400	247 700	456 500
Løn <i>Wages and salaries</i> . . . . .	117 800	153 700	93 600	110 600	109 500	104 100	99 200	96 500	102 500
Pensjonsinntekter i alt <i>Total pension</i> . . . . .	38 300	21 200	32 300	44 300	53 900	65 000	77 100	85 200	92 200
Ytingar frå folketrygda <i>Social security benefits</i> . . . . .	31 100	18 500	28 100	36 800	43 200	49 800	55 700	58 900	58 800
Tenestepensjon o.l. <i>Private pensions and life insurance benefits</i> . . . . .	7 100	2 700	4 200	7 500	10 700	15 300	21 400	26 300	33 400
Næringsinntekt i alt <i>Net entrepreneurial income, total</i> . . . . .	6 000	5 600	3 700	4 900	5 700	7 600	10 600	15 300	32 600
Kapitalinntekter i alt <i>Property income, total</i> . . . . .	14 200	8 300	3 500	7 200	11 200	18 300	31 500	50 700	229 100
Inntekt av prosentlikna bustad <i>Imputed income of owner - occupied dwellings</i> . . . . .	1 200	1 100	300	1 300	2 000	2 500	2 900	3 100	4 100
Renter av bankinnskott m.m. <i>Interest received</i> . . . . .	4 400	1 000	900	2 800	4 900	9 100	16 600	25 500	56 300
Aksjeutbytte medr. utanlandsk aksjeutbytte <i>Share dividends received, foreign received dividend included</i> . . . . .	2 800	400	100	300	700	1 400	3 100	6 700	96 200
Vinst ved sal av aksjar <i>Realised capital gains of shares</i> . . . . .	1 400	400	200	500	700	1 300	2 600	4 600	37 200
Andre kapitalinntekter <i>Other property income</i> . . . . .	4 400	5 500	2 000	2 300	2 900	4 000	6 300	10 800	35 300
Frådrag i alt <i>Deductions, total</i> . . . . .	42 900	58 600	32 400	36 400	36 700	36 900	38 200	39 400	54 600
Minstefrådrag <i>Minimum deductions</i> . . . . .	29 000	31 200	26 400	28 700	29 100	29 300	29 700	29 900	30 000
Underskot i næring (medr. tidl. års underskot) <i>Entrepreneurial deficit, incl. previous year's deficit</i> . . . . .	600	700	200	200	400	500	800	1 300	6 500
Renter av gjeld <i>Interest paid</i> . . . . .	8 700	20 700	2 400	3 200	3 100	3 100	3 200	3 400	6 500
Andre frådrag <i>Other deductions</i> . . . . .	4 700	6 000	3 500	4 300	4 200	4 000	4 400	4 800	11 600
Allmenn inntekt <i>Ordinary income</i> . . . . .	133 400	130 300	100 700	130 600	143 600	158 100	180 200	208 300	401 900
- Særfrådrag - <i>Special deduction for age etc.</i> . . . . .	4 900	2 400	4 600	6 100	7 100	8 000	8 500	8 800	8 400
Nettoskatt <i>Net taxes</i> . . . . .	39 200	40 800	27 200	36 400	41 000	47 000	56 300	66 900	119 600
Realkapital i alt <i>Total real capital</i> . . . . .	92 900	81 600	28 300	94 100	137 600	175 600	215 400	246 900	409 200
Faste eigedomar, anlegg og skog <i>Real properties</i> . . . . .	78 100	68 700	22 000	80 000	118 800	151 100	183 700	208 200	336 700
Av dette <i>Of which</i>									
Partseigars del av likningsverdien til bustadselskapet <i>Property of dwelling in housing societies</i> . . . . .	11 800	17 100	5 600	12 100	12 900	13 100	13 100	13 000	11 400
Likningsverdi av sjøveigar- bustad <i>Property of dwelling</i> . . . . .	50 500	41 900	12 600	56 300	87 500	109 600	125 500	132 000	163 700
Driftslausøyre og andre eigedelar i næring <i>Production capital and other properties</i> . . . . .	2 100	1 800	500	1 200	2 100	3 100	5 600	8 700	17 600
Innbu og lausøyre <i>House contents and movables</i> . . . . .	12 700	11 100	5 800	12 900	16 800	21 400	26 100	30 000	54 900
Bruttofinanskapital i alt <i>Total gross financial capital</i> . . . . .	140 900	33 600	33 400	89 000	144 300	246 900	433 100	662 200	2 260 500
Bankinnskott <i>Bank deposits</i> . . . . .	87 900	22 800	25 900	69 300	112 400	191 700	328 100	481 200	889 800
Partar i aksjefond <i>Share of unit trusts</i> . . . . .	11 000	3 200	2 900	7 500	12 200	20 700	36 200	56 800	145 100
Obligasjons- og pengemarknadsfond <i>Bonds and money market of unit trusts</i> . . . . .	4 700	1 000	1 100	3 200	5 400	9 200	16 500	24 200	68 300
Skattepliktig formue i utlandet <i>Foreign taxable property</i> . . . . .	2 600	300	100	300	700	1 500	4 100	9 000	86 100
Verdipapir registrerte i VPS <i>Securities registered in VPS</i> . . . . .	7 100	1 300	600	1 800	3 200	6 300	13 700	26 500	204 800
Verdipapir ikkje registrerte i VPS <i>Securities not registered in VPS</i> . . . . .	16 500	900	300	1 000	2 000	4 200	10 500	21 600	651 200
Andre fordringar og annan formue <i>Other claims and other properties</i> . . . . .	11 100	4 100	2 500	5 900	8 500	13 300	24 100	43 000	215 300
Bruttoformue <i>Total gross property</i> . . . . .	233 800	115 200	61 700	183 100	281 900	422 500	648 500	909 100	2 669 800
Gjeld <i>Debt</i> . . . . .	131 100	329 700	27 000	37 100	36 600	37 900	42 100	48 900	128 500
Nettoformue <i>Net property</i> . . . . .	102 700	-214 500	34 700	146 000	245 300	384 600	606 400	860 200	2 541 300
Talet på busette kvinner 17 år og over <i>Number of resident females 17 years and over</i> . . . . .	1 781 268	576 439	559 879	240 094	137 669	131 983	65 998	28 765	40 441

**36. Hovudpostar frå sjølvmeldinga for busette kvinner 17 år og over, etter gjeld. Gjennomsnitt i kroner. 2000**  
**Main entries from the tax return for resident females 17 years and over, by size of debt. Average in kroner. 2000**

	Kvinner Females	Gjeld Debt						
		Inga gjeld No debt	1- 99 999	100 000- 249 999	250 000- 499 999	500 000- 749 999	750 000- 999 999	1 000 000 og over and over
Bruttoinntekt i alt <i>Gross income, total</i> . . . . .	176 300	144 100	169 000	192 800	233 600	263 400	288 000	391 600
Løn <i>Wages and salaries</i> . . . . .	117 800	79 600	118 400	149 600	178 600	208 500	231 700	252 900
Pensjonsinntekter i alt <i>Total pension</i> . . . . .	38 300	47 900	34 300	27 300	29 900	23 600	17 200	14 400
Ytingar frå folketrygda <i>Social security benefits</i> . . . . .	31 100	39 200	27 900	21 700	23 800	19 200	13 900	10 800
Tenestepensjon o.l. <i>Private pensions and life insurance benefits</i> . . . . .	7 100	8 600	6 400	5 600	6 100	4 400	3 300	3 600
Næringsinntekt i alt <i>Net entrepreneurial income, total</i> . . . . .	6 000	4 300	4 600	5 400	8 400	10 300	14 100	44 400
Kapitalinntekter i alt <i>Property income, total</i> . . . . .	14 200	12 300	11 700	10 600	16 700	21 000	24 900	79 900
Inntekt av prosentlikna bustad <i>Imputed income of owner - occupied dwellings</i> . . . . .	1 200	800	1 000	1 300	2 300	2 800	2 900	3 500
Renter av bankinnskot m.m. <i>Interest received</i> . . . . .	4 400	5 700	3 100	2 800	3 000	2 900	2 800	6 700
Aksjeutbyte medr. utanlandsk aksjeutbyte <i>Share dividends received, foreign received dividend included</i> . . . . .	2 800	2 100	2 400	1 400	3 100	3 100	4 300	31 000
Vinst ved sal av aksjar <i>Realised capital gains of shares</i> . . . . .	1 400	1 200	1 200	1 000	1 300	1 700	2 400	12 200
Andre kapitalinntekter <i>Other property income</i> . . . . .	4 400	2 500	4 000	4 200	7 100	10 500	12 600	26 400
Frådrag i alt <i>Deductions, total</i> . . . . .	42 900	29 600	38 800	48 600	64 600	84 100	99 400	138 700
Minstefrådrag <i>Minimum deductions</i> . . . . .	29 000	25 700	30 100	31 900	33 500	35 300	35 800	34 100
Underskot i næring (medr. tidl. års underskot) <i>Entrepreneurial deficit, incl. previous year's deficit</i> . . . . .	600	300	300	500	700	1 000	1 300	10 000
Renter av gjeld <i>Interest paid</i> . . . . .	8 700	500	3 500	10 300	23 400	39 500	53 000	81 500
Andre frådrag <i>Other deductions</i> . . . . .	4 700	3 100	4 900	5 900	6 900	8 300	9 300	13 100
Allmenn inntekt <i>Ordinary income</i> . . . . .	133 400	114 500	130 200	144 200	169 000	179 300	188 600	252 900
- Særfrådrag - <i>Special deduction for age etc.</i> . . . . .	4 900	6 500	4 100	3 100	3 300	2 400	1 700	1 500
Nettoskatt <i>Net taxes</i> . . . . .	39 200	31 100	37 900	44 600	53 400	58 800	64 700	89 100
Realkapital i alt <i>Total real capital</i> . . . . .	92 900	60 800	73 700	99 000	166 300	202 600	221 200	385 900
Faste eigedomar, anlegg og skog <i>Real properties</i> . . . . .	78 100	51 900	61 500	81 000	141 300	173 800	187 100	308 000
Av dette <i>Of which</i>								
Partseigarar del av likningsverdien til bustadselskapet <i>Property of dwelling in housing societies</i> . . . . .	11 800	500	12 200	23 000	38 000	38 900	30 700	18 900
Likningsverdi av sjøveigar- bustad <i>Property of dwelling</i> . . . . .	50 500	40 600	37 700	44 300	82 200	108 100	119 100	148 500
Driftslausøyre og andre eigedelar i næring <i>Production capital and other properties</i> . . . . .	2 100	200	1 200	2 100	4 000	5 500	8 300	36 400
Innbu og lausøyre <i>House contents and movables</i> . . . . .	12 700	8 700	11 000	15 900	20 900	23 400	25 900	41 500
Brutto finanskapital i alt <i>Total gross financial capital</i> . . . . .	140 900	164 400	108 200	92 100	109 600	117 800	124 000	515 500
Bankinnskot <i>Bank deposits</i> . . . . .	87 900	116 900	61 600	58 800	62 300	57 300	52 800	106 400
Partar i aksjefond <i>Share of unit trusts</i> . . . . .	11 000	12 500	9 000	8 500	10 200	10 100	9 700	21 100
Obligasjons- og pengemarknadsfond <i>Bonds and money market of unit trusts</i> . . . . .	4 700	5 500	4 100	3 700	3 700	3 300	3 200	9 500
Skattepliktig formue i utlandet <i>Foreign taxable property</i> . . . . .	2 600	2 400	2 000	1 400	2 100	2 400	2 700	26 800
Verdipapir registrerte i VPS <i>Securities registered in VPS</i> . . . . .	7 100	6 800	7 000	4 200	6 100	7 100	8 500	42 500
Verdipapir ikkje registrerte i VPS <i>Securities not registered in VPS</i> . . . . .	16 500	10 600	15 600	7 400	11 800	22 500	31 700	238 000
Andre fordringar og annan formue <i>Other claims and other properties</i> . . . . .	11 100	9 700	8 800	8 100	13 300	15 100	15 400	71 100
Bruttoformue <i>Total gross property</i> . . . . .	233 800	225 200	181 800	191 100	275 900	320 400	345 200	901 400
Gjeld <i>Debt</i> . . . . .	131 100	0	34 900	163 300	360 900	611 400	857 100	1 506 500
Nettoformue <i>Net property</i> . . . . .	102 700	225 200	147 000	27 800	-85 000	-291 000	-511 900	-605 100
Talet på busette kvinner 17 år og over <i>Number of resident females 17 years and over</i>	1 781 268	842 511	422 249	219 113	145 465	81 928	38 545	31 457

**37. Hovudpostar frå sjølvmeldinga for busette kvinner 17 år og over, etter kvartilfordelt bruttoinntekt. Gjennomsnitt i kroner. 2000**  
**Main entries from the tax return for resident females 17 years and over. Gross income, by quartile. Average in kroner. 2000**

	Kvinner <i>Females</i>	Bruttoinntekt <i>Gross income</i>				
		1. kvartil	2. kvartil	3. kvartil	4. kvartil	Siste 5 prosent
		under 91 562 <i>1 quartile</i> <i>under 91 562</i>	91 563-158 055 <i>2 quartile</i> <i>91 563-158 055</i>	158 056-239 519 <i>3 quartile</i> <i>158 056-239 519</i>	239 520- <i>4 quartile</i> <i>239 520-</i>	358 813- <i>Last 5 per cent</i> <i>358 813-</i>
Bruttoinntekt i alt <i>Gross income, total</i>	176 300	49 800	122 400	198 500	334 600	538 300
Løn <i>Wages and salaries</i>	117 800	17 600	46 900	144 100	262 500	340 900
Pensjonsinntekter i alt <i>Total pension</i>	38 300	28 000	65 200	40 200	19 700	24 200
Ytingar frå folketrygda <i>Social security benefits</i>	31 100	27 300	57 600	28 800	10 800	10 700
Tenestepensjon o.l. <i>Private pensions and life insurance benefits</i>	7 100	700	7 600	11 400	8 900	13 500
Næringsinntekt i alt <i>Net entrepreneurial income, total</i>	6 000	800	2 400	4 500	16 500	51 000
Kapitalinntekter i alt <i>Property income, total</i>	14 200	3 300	7 900	9 700	35 800	122 100
Inntekt av prosentlikna bustad <i>Imputed income of owner - occupied dwellings</i>	1 200	400	1 000	1 400	2 100	3 100
Renter av bankinnskot m.m. <i>Interest received</i>	4 400	1 600	4 300	4 200	7 400	17 000
Aksjeutbyte medr. utanlandsk aksjeutbyte <i>Share dividends received, foreign received dividend included</i>	2 800	100	200	300	10 500	49 200
Vinst ved sal av aksjar <i>Realised capital gains of shares</i>	1 400	100	200	400	4 900	21 200
Andre kapitalinntekter <i>Other property income</i>	4 400	1 200	2 200	3 400	10 800	31 600
Frådrag i alt <i>Deductions, total</i>	42 900	19 400	33 600	51 300	67 400	82 700
Minstefrådrag <i>Minimum deductions</i>	29 000	16 900	26 800	35 800	36 300	34 800
Underskot i næring (medr. tidl. års underskot) <i>Entrepreneurial deficit, incl. previous year's deficit</i>	600	300	300	400	1 300	4 400
Renter av gjeld <i>Interest paid</i>	8 700	1 500	4 400	9 400	19 400	29 100
Andre frådrag <i>Other deductions</i>	4 700	700	2 100	5 800	10 400	14 400
Allmenn inntekt <i>Ordinary income</i>	133 400	30 400	88 800	147 200	267 100	455 500
- Særfrådrag <i>- Special deduction for age etc.</i>	4 900	4 800	9 100	3 900	1 600	1 600
Nettoskatt <i>Net taxes</i>	39 200	3 800	17 500	44 100	91 500	162 000
Realkapital i alt <i>Total real capital</i>	92 900	29 000	73 100	99 800	169 700	283 600
Faste eigedomar, anlegg og skog <i>Real properties</i>	78 100	24 800	65 300	84 300	138 000	225 700
Av dette <i>Of which</i>						
Partseigars del av likningsverdien til bustadselskapet <i>Property of dwelling in housing societies</i>	11 800	3 000	12 900	13 800	17 700	16 200
Likningsverdi av sjølveigar- bustad <i>Property of dwelling</i>	50 500	16 700	42 400	56 300	86 600	125 900
Driftslausøyre og andre eigedelar i næring <i>Production capital and other properties</i>	2 100	900	1 200	1 700	4 500	12 800
Innbu og lausøyre <i>House contents and movables</i>	12 700	3 300	6 600	13 900	27 100	45 000
Brutto finanskapital i alt <i>Total gross financial capital</i>	140 900	51 700	115 600	118 500	277 800	786 900
Bankinnskot <i>Bank deposits</i>	87 900	39 900	93 900	87 000	130 600	256 600
Partar i aksjefond <i>Share of unit trusts</i>	11 000	3 500	6 900	10 200	23 300	52 700
Obligasjons- og pengemarknadsfond <i>Bonds and money market of unit trusts</i>	4 700	1 900	3 800	4 300	9 100	22 000
Skattepliktig formue i utlandet <i>Foreign taxable property</i>	2 600	500	700	1 100	8 000	30 800
Verdipapir registrerte i VPS <i>Securities registered in VPS</i>	7 100	1 200	2 400	4 000	20 900	74 200
Verdipapir ikkje registrerte i VPS <i>Securities not registered in VPS</i>	16 500	2 100	2 200	3 700	58 000	261 500
Andre fordringar og annan formue <i>Other claims and other properties</i>	11 100	2 500	5 700	8 200	27 800	89 000
Bruttoformue <i>Total gross property</i>	233 800	80 700	188 600	218 400	447 400	1 070 500
Gjeld <i>Debt</i>	131 100	42 600	70 700	130 900	280 200	443 600
Nettoformue <i>Net property</i>	102 700	38 100	118 000	87 400	167 200	626 900
Talet på busette kvinner 17 år og over <i>Number of resident females 17 years and over</i>	1 781 268	445 319	445 317	445 316	445 316	89 063



**38. Hovudpostar frå sjølvmeldinga for busette kvinner 17 år og over, etter kvartilfordelt nettoformue. Gjennomsnitt i kroner. 2000**  
**Main entries from the tax return for resident females 17 years and over. Net property, by quartile. Average in kroner. 2000**

	Kvinner <i>Females</i>	Nettoformue <i>Net property</i>				
		1. kvartil <i>1 quartile</i>	2. kvartil <i>2 quartile</i>	3. kvartil <i>3 quartile</i>	4. kvartil <i>4 quartile</i>	Siste 5 prosent <i>Last 5 per cent</i>
		under -25 146 <i>under -25 146</i>	-25 145-33 265 <i>-25 145-33 265</i>	33 266-179 225 <i>33 266-179 225</i>	179 226- <i>179 226-</i>	649 186- <i>649 186-</i>
Bruttoinntekt i alt <i>Gross income, total</i>	176 300	208 000	119 400	158 700	219 100	337 800
Løn <i>Wages and salaries</i>	117 800	172 400	85 800	107 900	105 100	99 400
Pensjonsinntekter i alt <i>Total pension</i>	38 300	20 000	27 100	40 400	65 600	87 500
Ytingar frå folketrygda <i>Social security benefits</i>	31 100	17 200	24 100	34 200	49 100	58 600
Tenestepensjon o.l. <i>Private pensions and life insurance benefits</i>	7 100	2 800	3 000	6 200	16 500	28 900
Næringsinntekt i alt <i>Net entrepreneurial income, total</i>	6 000	5 900	3 500	4 700	10 000	22 300
Kapitalinntekter i alt <i>Property income, total</i>	14 200	9 700	3 000	5 600	38 400	128 600
Inntekt av prosentlikna bustad <i>Imputed income of owner - occupied dwellings</i>	1 200	1 300	200	800	2 500	3 500
Renter av bankinnskot m.m. <i>Interest received</i>	4 400	1 100	500	2 000	13 800	38 200
Aksjeutbyte medr. utanlandsk aksjeutbyte <i>Share dividends received, foreign received dividend included</i>	2 800	500	100	200	10 300	46 700
Vinst ved sal av aksjar <i>Realised capital gains of shares</i>	1 400	500	100	400	4 700	19 100
Andre kapitalinntekter <i>Other property income</i>	4 400	6 300	2 100	2 100	7 100	21 100
Frådrag i alt <i>Deductions, total</i>	42 900	66 300	30 800	35 800	38 800	46 200
Minstefrådrag <i>Minimum deductions</i>	29 000	33 100	25 000	28 300	29 400	29 900
Underskot i næring (medr. tidl. års underskot) <i>Entrepreneurial deficit, incl. previous year's deficit</i>	600	900	100	200	1 100	3 600
Renter av gjeld <i>Interest paid</i>	8 700	25 600	2 500	3 200	3 400	4 800
Andre frådrag <i>Other deductions</i>	4 700	6 700	3 200	4 200	4 900	7 800
Allmenn inntekt <i>Ordinary income</i>	133 400	141 700	88 600	122 800	180 400	291 700
- Særfrådrag - <i>Special deduction for age etc.</i>	4 900	2 200	3 800	5 700	7 700	8 600
Nettoskatt <i>Net taxes</i>	39 200	45 400	23 800	33 900	53 700	89 200
Realkapital i alt <i>Total real capital</i>	92 900	99 100	16 300	66 000	190 200	316 300
Faste eigedomar, anlegg og skog <i>Real properties</i>	78 100	83 800	12 400	54 400	161 900	263 300
Av dette <i>Of which</i>						
Partseigarar del av likningsverdien til bustadselskapet <i>Property of dwelling in housing societies</i>	11 800	20 800	3 400	10 300	12 800	12 300
Likningsverdi av sjøveigar- bustad <i>Property of dwelling</i>	50 500	51 200	7 000	35 500	108 200	145 700
Driftslausøyre og andre eigedelar i næring <i>Production capital and other properties</i>	2 100	2 300	300	1 000	4 700	12 400
Innbu og lausøyre <i>House contents and movables</i>	12 700	13 000	3 600	10 600	23 700	40 700
Brutto finanskapital i alt <i>Total gross financial capital</i>	140 900	39 100	16 500	68 000	440 000	1 354 500
Bankinnskot <i>Bank deposits</i>	87 900	26 300	12 800	52 600	259 800	645 200
Partar i aksjefond <i>Share of unit trusts</i>	11 000	3 800	1 400	5 800	33 000	93 700
Obligasjons- og pengemarknadsfond <i>Bonds and money market of unit trusts</i>	4 700	1 100	500	2 400	15 000	43 200
Skattepliktig formue i utlandet <i>Foreign taxable property</i>	2 600	300	100	200	9 700	43 200
Verdipapir registrerte i VPS <i>Securities registered in VPS</i>	7 100	1 500	300	1 300	25 400	105 400
Verdipapir ikkje registrerte i VPS <i>Securities not registered in VPS</i>	16 500	1 100	200	700	64 100	305 800
Andre fordringar og annan formue <i>Other claims and other properties</i>	11 100	5 000	1 300	4 900	33 100	118 100
Bruttoformue <i>Total gross property</i>	233 800	138 200	32 800	133 900	630 200	1 670 900
Gjeld <i>Debt</i>	131 100	413 500	26 700	37 200	46 900	83 800
Nettoformue <i>Net property</i>	102 700	-275 300	6 100	96 700	583 300	1 587 100
Talet på busette kvinner 17 år og over <i>Number of resident females 17 years and over</i>	1 781 268	445 319	445 315	445 318	445 316	89 062

**39. Hovudpostar frå sjølvmeldinga for busette menn 17 år og over, etter fylker. Gjennomsnitt i kroner. 2000**  
**Main entries from the tax return for resident males 17 years and over, by county. Average in kroner. 2000**

	Heile landet <i>The whole country</i>	Fylke <i>County</i>					
		Østfold	Akershus	Oslo	Hedmark	Oppland	Buskerud
Bruttoinntekt i alt <i>Gross income, total</i> . . . . .	300 700	276 300	376 200	379 700	248 000	250 600	307 500
Løn <i>Wages and salaries</i> . . . . .	198 700	179 900	251 400	234 400	155 300	157 900	201 500
Pensjonsinntekter i alt <i>Total pension</i> . . . . .	38 100	41 800	37 600	37 500	43 000	40 100	38 500
Ytingar frå folketrygda <i>Social security benefits</i> . . . . .	28 500	32 900	24 700	26 200	34 200	31 800	28 700
Tenestepensjon o.l. <i>Private pensions and life insurance benefits</i> . . . . .	9 600	8 900	12 900	11 400	8 800	8 400	9 800
Næringsinntekt i alt <i>Net entrepreneurial income, total</i> . . . . .	24 600	22 300	21 100	31 300	27 400	29 900	25 200
Kapitalinntekter i alt <i>Property income, total</i> . . . . .	39 100	32 200	66 100	76 500	22 300	22 700	42 300
Inntekt av prosentlikna bustad <i>Imputed income of owner - occupied dwellings</i> . . . . .	2 200	2 400	3 300	1 900	2 400	2 000	2 600
Renter av bankinnskot m.m. <i>Interest received</i> . . . . .	6 500	5 800	7 800	9 300	5 500	5 800	6 700
Aksjeutbyte medr. utanlandsk aksjeutbyte <i>Share dividends received, foreign received dividend included</i> . . . . .	14 200	10 700	25 700	31 600	6 300	6 400	16 200
Vinst ved sal av aksjar <i>Realised capital gains of shares</i> . . . . .	9 300	7 200	14 200	24 700	3 400	3 300	8 400
Andre kapitalinntekter <i>Other property income</i> . . . . .	6 900	6 100	15 100	8 900	4 700	5 100	8 400
Frådrag i alt <i>Deductions, total</i> . . . . .	69 800	65 900	77 000	80 400	63 200	63 500	69 600
Minstefrådrag <i>Minimum deductions</i> . . . . .	31 200	31 300	32 300	31 200	30 300	30 100	31 500
Underskot i næring (medr. tidl. års underskot) <i>Entrepreneurial deficit, incl. previous year's deficit</i> . . . . .	2 600	1 800	2 100	8 500	2 000	2 000	2 100
Renter av gjeld <i>Interest paid</i> . . . . .	23 800	21 900	28 700	27 500	19 700	19 800	23 600
Andre frådrag <i>Other deductions</i> . . . . .	12 200	10 900	14 000	13 200	11 200	11 600	12 400
Allmenn inntekt <i>Ordinary income</i> . . . . .	230 900	210 400	299 200	299 300	184 900	187 200	237 900
- Særfrådrag <i>- Special deduction for age etc.</i> . . . . .	3 600	4 000	3 000	3 300	4 500	4 200	3 600
Nettoskatt <i>Net taxes</i> . . . . .	80 300	71 000	107 900	108 300	61 400	62 800	82 200
Realkapital i alt <i>Total real capital</i> . . . . .	220 600	241 000	268 800	178 100	261 900	252 800	253 900
Faste eigedomar, anlegg og skog <i>Real properties</i> . . . . .	160 000	174 900	202 000	129 600	192 300	177 600	190 600
Av dette <i>Of which</i> . . . . .							
Partseigarar del av likningsverdien til bustadselskapet <i>Property of dwelling in housing societies</i> . . . . .	10 500	11 800	9 800	28 400	7 500	3 800	12 700
Likningsverdi av sjølveigar- bustad <i>Property of dwelling</i> . . . . .	99 400	108 500	134 600	64 200	109 200	98 800	112 400
Driftslausøyre og andre eigedelar i næring <i>Production capital and other properties</i> . . . . .	16 300	17 300	11 900	5 800	28 600	33 500	17 900
Innbu og lausøyre <i>House contents and movables</i> . . . . .	44 300	48 700	54 900	42 700	41 000	41 600	45 300
Brutto finanskapital i alt <i>Total gross financial capital</i> . . . . .	283 800	216 600	362 500	527 800	197 600	221 000	295 900
Bankinnskot <i>Bank deposits</i> . . . . .	117 500	97 300	137 000	139 500	111 000	114 500	118 200
Partar i aksjefond <i>Share of unit trusts</i> . . . . .	20 500	16 200	28 800	28 600	14 900	20 500	19 900
Obligasjons- og pengemarknadsfond <i>Bonds and money market of unit trusts</i> . . . . .	5 400	7 000	9 100	10 100	2 900	6 300	6 000
Skattepliktig formue i utlandet <i>Foreign taxable property</i> . . . . .	8 500	6 000	12 600	21 000	2 200	2 400	5 800
Verdipapir registrerte i VPS <i>Securities registered in VPS</i> . . . . .	29 500	18 700	39 100	76 900	10 800	13 800	38 600
Verdipapir ikkje registrerte i VPS <i>Securities not registered in VPS</i> . . . . .	64 500	36 200	91 900	180 100	25 300	29 600	61 100
Andre fordringar og annan formue <i>Other claims and other properties</i> . . . . .	38 000	35 200	44 000	71 600	30 600	34 000	46 300
Bruttoformue <i>Total gross property</i> . . . . .	504 400	457 500	631 300	706 000	459 600	473 700	549 700
Gjeld <i>Debt</i> . . . . .	363 500	328 700	439 100	442 700	297 800	301 600	361 200
Nettoformue <i>Net property</i> . . . . .	140 900	128 800	192 200	263 300	161 800	172 100	188 500
Talet på busette menn 17 år og over <i>Number of resident males 17 years and over</i> . . . . .	1 713 681	95 352	174 703	197 752	73 067	71 607	91 141

**39. Hovudpostar frå sjølvmeldinga for busette menn 17 år og over, etter fylker. Gjennomsnitt i kroner. 2000**  
 (framh.) *Main entries from the tax return for resident males 17 years and over, by county. Average in kroner. 2000*

	Fylke County						
	Vestfold	Telemark	Aust- Agder	Vest- Agder	Rogaland	Hordaland	Sogn og Fjordane
Bruttoinntekt i alt <i>Gross income, total</i> . . . . .	300 800	270 400	271 700	284 700	324 900	294 500	268 400
Løn <i>Wages and salaries</i> . . . . .	192 500	183 200	180 100	189 200	230 600	207 300	171 100
Pensjonsinntekter i alt <i>Total pension</i> . . . . .	43 700	43 500	41 100	40 200	33 400	35 600	34 500
Ytingar frå folketrygda <i>Social security benefits</i> . . . . .	32 700	33 400	31 600	30 800	24 300	26 100	26 800
Tenestepensjon o.l. <i>Private pensions and life insurance benefits</i> . . . . .	11 000	10 000	9 600	9 400	9 100	9 600	7 800
Næringsinntekt i alt <i>Net entrepreneurial income, total</i> . . . . .	22 600	20 500	21 800	21 000	22 700	19 600	33 200
Kapitalinntekter i alt <i>Property income, total</i> . . . . .	41 900	23 300	28 600	34 400	38 200	32 000	29 600
Inntekt av prosentlikna bustad <i>Imputed income of owner - occupied dwellings</i> . . . . .	3 000	2 100	2 200	2 700	1 500	2 200	2 100
Renter av bankinnskot m.m. <i>Interest received</i> . . . . .	6 200	5 500	5 900	6 300	6 800	6 000	7 200
Aksjeutbyte medr. utanlandsk aksjeutbyte <i>Share dividends received, foreign received dividend included</i> . . . . .	15 700	6 700	8 300	11 600	16 000	11 000	9 400
Vinst ved sal av aksjar <i>Realised capital gains of shares</i> . . . . .	7 800	4 500	4 900	5 900	7 500	7 400	6 700
Andre kapitalinntekter <i>Other property income</i> . . . . .	9 200	4 500	7 400	7 800	6 400	5 400	4 200
Frådrag i alt <i>Deductions, total</i> . . . . .	71 800	64 300	66 400	67 300	71 000	68 200	65 400
Minstefrådrag <i>Minimum deductions</i> . . . . .	31 700	31 400	31 200	31 500	31 700	31 600	30 300
Underskot i næring (medr. tidl. års underskot) <i>Entrepreneurial deficit, incl. previous year's deficit</i> . . . . .	2 100	1 600	1 500	1 900	1 900	1 600	2 000
Renter av gjeld <i>Interest paid</i> . . . . .	25 500	21 300	22 200	23 200	25 800	23 000	20 300
Andre frådrag <i>Other deductions</i> . . . . .	12 600	10 000	11 500	10 600	11 600	12 000	12 700
Allmenn inntekt <i>Ordinary income</i> . . . . .	229 000	206 100	205 300	217 400	253 900	226 300	203 000
- Særfrådrag - <i>Special deduction for age etc.</i> . . . . .	4 000	4 100	3 900	3 900	3 000	3 300	3 600
Nettoskatt <i>Net taxes</i> . . . . .	78 300	70 900	70 300	74 000	90 800	79 900	68 800
Realkapital i alt <i>Total real capital</i> . . . . .	251 700	214 500	220 300	243 700	200 700	198 700	249 300
Faste eigedomar, anlegg og skog <i>Real properties</i> . . . . .	189 200	156 300	156 600	183 900	136 700	145 600	176 700
Av dette <i>Of which</i>							
Partseigars del av likningsverdien til bustadselskapet <i>Property of dwelling in housing societies</i> . . . . .	10 000	9 000	1 600	5 600	5 000	13 700	4 700
Likningsverdi av sjølveigar- bustad <i>Property of dwelling</i> . . . . .	126 900	98 500	108 200	125 900	80 900	97 400	98 300
Driftslausøyre og andre eigedelar i næring <i>Production capital and other properties</i> . . . . .	14 300	15 200	14 800	13 800	16 600	9 900	28 200
Innbu og lausøyre <i>House contents and movables</i> . . . . .	48 200	43 100	48 800	46 100	47 400	43 200	44 400
Brutto finanskapital i alt <i>Total gross financial capital</i> . . . . .	274 000	204 800	245 700	254 400	291 000	252 000	277 000
Bankinnskot <i>Bank deposits</i> . . . . .	106 000	106 200	112 900	117 000	124 800	110 500	144 200
Partar i aksjefond <i>Share of unit trusts</i> . . . . .	23 400	14 800	16 400	17 500	30 800	17 900	20 700
Obligasjons- og pengemarknadsfond <i>Bonds and money market of unit trusts</i> . . . . .	8 300	3 400	2 400	2 700	5 300	5 300	2 900
Skattepliktig formue i utlandet <i>Foreign taxable property</i> . . . . .	17 600	3 600	8 800	7 100	11 700	7 100	2 800
Verdipapir registrerte i VPS <i>Securities registered in VPS</i> . . . . .	27 600	16 900	22 300	26 700	29 000	21 700	17 000
Verdipapir ikkje registrerte i VPS <i>Securities not registered in VPS</i> . . . . .	51 100	31 500	51 100	50 400	55 200	59 200	45 900
Andre fordringar og annan formue <i>Other claims and other properties</i> . . . . .	39 900	28 400	31 900	33 100	34 200	30 400	43 500
Bruttoformue <i>Total gross property</i> . . . . .	525 600	419 300	466 000	498 200	491 700	450 700	526 300
Gjeld <i>Debt</i> . . . . .	385 000	316 800	337 100	353 100	411 700	349 500	318 400
Nettoformue <i>Net property</i> . . . . .	140 700	102 500	128 800	145 100	80 000	101 200	207 900
Talet på busette menn 17 år og over <i>Number of resident males 17 years and over</i> . . . . .	80 502	63 459	39 030	58 330	138 712	164 959	41 409

**39. Hovudpostar frå sjølvmeldinga for busette menn 17 år og over, etter fylker. Gjennomsnitt i kroner. 2000**  
(framh.) *Main entries from the tax return for resident males 17 years and over, by county. Average in kroner. 2000*

	Fylke County						
	Møre og Romsdal	Sør- Trøndelag	Nord- Trøndelag	Nordland	Troms	Finnmark	Svalbard
Bruttoinntekt i alt <i>Gross income, total</i>	283 600	271 100	240 700	247 900	259 500	233 300	281 000
Løn <i>Wages and salaries</i>	182 000	189 500	157 300	161 100	174 900	157 300	263 600
Pensjonsinntekter i alt <i>Total pension</i>	35 600	36 900	37 900	40 000	35 400	35 700	3 200
Ytingar frå folketrygda <i>Social security benefits</i>	28 000	27 900	29 700	31 200	28 300	29 000	3 200
Tenestepensjon o.l. <i>Private pensions and life insurance benefits</i>	7 700	9 000	8 200	8 800	7 100	6 600	0
Næringsinntekt i alt <i>Net entrepreneurial income, total</i>	30 400	20 100	26 800	25 900	25 800	26 000	3 800
Kapitalinntekter i alt <i>Property income, total</i>	35 600	24 600	18 600	20 900	23 400	14 400	10 400
Inntekt av prosentlikna bustad <i>Imputed income of owner - occupied dwellings</i>	2 600	1 800	1 500	1 900	1 700	1 400	1 100
Renter av bankinnskot m.m. <i>Interest received</i>	6 200	5 800	5 000	4 700	4 600	3 700	4 800
Aksjeutbyte medr. utanlandsk aksjeutbyte <i>Share dividends received, foreign received dividend included</i>	11 500	7 400	4 600	5 500	6 400	4 400	1 400
Vinst ved sal av aksjar <i>Realised capital gains of shares</i>	10 300	4 900	4 200	5 700	6 700	2 100	700
Andre kapitalinntekter <i>Other property income</i>	5 000	4 800	3 300	3 200	4 000	2 800	2 300
Frådrag i alt <i>Deductions, total</i>	68 600	66 800	63 800	66 800	68 300	62 900	24 200
Minstefrådrag <i>Minimum deductions</i>	30 900	31 100	30 100	30 400	30 800	30 100	0
Underskot i næring (medr. tidl. års underskot) <i>Entrepreneurial deficit, incl. previous year's deficit</i>	1 800	1 900	1 500	1 900	2 600	1 600	9 000
Renter av gjeld <i>Interest paid</i>	21 900	23 000	21 400	22 500	21 600	19 600	12 200
Andre frådrag <i>Other deductions</i>	14 000	10 800	10 800	12 000	13 300	11 700	3 000
Allmenn inntekt <i>Ordinary income</i>	215 000	204 400	176 800	181 100	191 100	170 400	256 800
- Særfrådrag - <i>Special deduction for age etc.</i>	3 600	3 500	3 900	4 100	3 800	3 900	0
Nettoskatt <i>Net taxes</i>	73 300	71 200	58 700	60 700	64 400	48 000	57 600
Realkapital i alt <i>Total real capital</i>	236 200	189 300	211 900	195 900	177 500	165 400	137 400
Faste eigedomar, anlegg og skog <i>Real properties</i>	175 400	137 100	139 500	137 900	123 800	109 800	96 000
Av dette <i>Of which</i>							
Partseigarar del av likningsverdien til bustadselskapet <i>Property of dwelling in housing societies</i>	4 900	12 600	2 100	5 200	5 400	2 600	3 400
Likningsverdi av sjølveigar- bustad <i>Property of dwelling</i>	122 000	82 000	78 300	93 000	82 400	72 700	55 100
Driftslausøyre og andre eigedelar i næring <i>Production capital and other properties</i>	17 500	17 100	33 400	19 400	15 400	20 700	4 600
Innbu og lausøyre <i>House contents and movables</i>	43 300	35 200	39 000	38 600	38 300	34 800	36 700
Brutto finanskapital i alt <i>Total gross financial capital</i>	277 900	218 000	189 400	171 100	183 500	138 000	227 300
Bankinnskot <i>Bank deposits</i>	119 800	113 200	104 000	101 200	101 900	79 500	153 500
Partar i aksjefond <i>Share of unit trusts</i>	16 900	16 100	14 200	11 100	11 700	10 000	19 400
Obligasjons- og pengemarknadsfond <i>Bonds and money market of unit trusts</i>	2 200	3 200	2 600	1 300	3 100	1 800	2 500
Skattepliktig formue i utlandet <i>Foreign taxable property</i>	4 300	6 000	3 400	1 500	2 200	1 100	2 400
Verdipapir registrerte i VPS <i>Securities registered in VPS</i>	37 500	15 100	11 200	11 300	11 100	6 200	17 300
Verdipapir ikkje registrerte i VPS <i>Securities not registered in VPS</i>	63 300	37 000	26 000	22 700	30 900	19 800	11 900
Andre fordringar og annan formue <i>Other claims and other properties</i>	33 900	27 400	28 100	21 900	22 600	19 500	20 300
Bruttoformue <i>Total gross property</i>	514 100	407 300	401 300	366 900	361 000	303 300	364 600
Gjeld <i>Debt</i>	327 400	349 400	325 100	326 400	313 000	274 800	255 900
Nettoformue <i>Net property</i>	186 700	58 000	76 200	40 600	48 000	28 500	108 800
Talet på busette menn 17 år og over <i>Number of resident males 17 years and over</i>	93 915	100 579	48 708	92 153	58 261	29 195	847

**40. Hovudpostar frå sjølvmeldinga for busette menn 17 år og over, etter alder. Gjennomsnitt i kroner. 2000**  
**Main entries from the tax return for resident males 17 years and over, by age. Average in kroner. 2000**

	Menn Males	Alder Age						
		17-24	25-34	35-44	45-54	55-66	67-79	80-
Bruttoinntekt i alt <i>Gross income, total</i>	300 700	105 500	283 500	382 100	405 900	350 000	221 500	171 200
Løn <i>Wages and salaries</i>	198 700	95 700	244 700	287 900	280 300	196 700	11 100	900
Pensjonsinntekter i alt <i>Total pension</i>	38 100	2 100	5 700	9 700	16 100	58 600	165 900	141 200
Ytingar frå folketrygda <i>Social security benefits</i>	28 500	1 900	5 600	9 100	14 500	33 700	125 700	109 700
Tenestepensjon o.l. <i>Private pensions and life insurance benefits</i>	9 600	200	100	700	1 500	25 000	40 200	31 500
Næringsinntekt i alt <i>Net entrepreneurial income, total</i>	24 600	3 200	16 700	35 100	44 200	35 000	7 400	1 800
Kapitalinntekter i alt <i>Property income, total</i>	39 100	4 400	16 300	49 400	65 300	59 600	37 100	27 300
Inntekt av prosentlikna bustad <i>Imputed income of owner - occupied dwellings</i>	2 200	100	1 200	2 600	3 400	3 400	2 800	2 000
Renter av bankinnskott m.m. <i>Interest received</i>	6 500	1 200	2 500	4 800	7 100	10 700	13 500	14 800
Aksjeutbyte medr. utanlandsk aksjeutbyte <i>Share dividends received, foreign received dividend included</i>	14 200	1 100	5 600	18 900	27 100	22 900	7 800	3 300
Vinst ved sal av aksjar <i>Realised capital gains of shares</i>	9 300	700	4 300	15 400	16 400	10 900	5 900	3 200
Andre kapitalinntekter <i>Other property income</i>	6 900	1 300	2 700	7 900	11 200	11 700	7 200	4 100
Frådrag i alt <i>Deductions, total</i>	69 800	34 500	78 000	94 800	84 800	67 300	42 900	32 200
Minstefrådrag <i>Minimum deductions</i>	31 200	26 000	32 700	32 400	32 100	31 800	31 600	27 700
Underskot i næring (medr. tidl. års underskot) <i>Entrepreneurial deficit, incl. previous year's deficit</i>	2 600	200	1 300	2 600	4 200	4 600	3 400	1 500
Renter av gjeld <i>Interest paid</i>	23 800	3 900	30 400	38 900	32 700	19 800	5 900	2 100
Andre frådrag <i>Other deductions</i>	12 200	4 400	13 700	21 000	15 800	11 200	2 000	900
Allmenn inntekt <i>Ordinary income</i>	230 900	71 000	205 500	287 300	321 100	282 700	178 600	139 000
- Særfrådrag - <i>Special deduction for age etc.</i>	3 600	300	800	1 400	2 100	4 700	14 200	13 700
Nettoskatt <i>Net taxes</i>	80 300	22 300	74 700	106 000	116 600	97 100	47 300	32 500
Realkapital i alt <i>Total real capital</i>	220 600	15 100	129 400	253 400	339 700	342 700	241 200	138 200
Faste eigedomar, anlegg og skog <i>Real properties</i>	160 000	7 200	83 600	175 300	245 200	256 400	196 800	125 000
Av dette <i>Of which</i>								
Partseigarar del av likningsverdien til bustadselskapet <i>Property of dwelling in housing societies</i>	10 500	1 500	10 800	10 900	11 000	12 400	15 000	15 600
Likningsverdi av sjøveigar- bustad <i>Property of dwelling</i>	99 400	3 000	52 100	113 300	150 600	150 900	127 000	84 800
Driftslausøyre og andre eigedelar i næring <i>Production capital and other properties</i>	16 300	1 500	12 000	24 400	28 100	22 500	4 500	700
Innbu og lausøyre <i>House contents and movables</i>	44 300	6 400	33 800	53 600	66 500	63 800	40 000	12 600
Brutto finanskapital i alt <i>Total gross financial capital</i>	283 800	46 000	115 500	279 500	375 100	479 300	428 800	407 100
Bankinnskott <i>Bank deposits</i>	117 500	27 500	54 500	83 600	125 200	178 100	246 500	292 900
Partar i aksjefond <i>Share of unit trusts</i>	20 500	3 700	7 900	17 100	26 900	37 400	34 000	27 700
Obligasjons- og pengemarknadsfond <i>Bonds and money market of unit trusts</i>	5 400	1 300	1 900	3 800	6 000	8 900	11 600	12 500
Skattepliktig formue i utlandet <i>Foreign taxable property</i>	8 500	600	2 600	10 100	11 700	14 000	13 600	7 800
Verdipapir registrerte i VPS <i>Securities registered in VPS</i>	29 500	2 100	9 300	36 200	41 200	48 000	43 500	29 300
Verdipapir ikkje registrerte i VPS <i>Securities not registered in VPS</i>	64 500	8 300	26 900	89 400	101 600	114 600	43 400	16 600
Andre fordringar og annan formue <i>Other claims and other properties</i>	38 000	2 500	12 300	39 400	62 500	78 300	36 100	20 300
Bruttoformue <i>Total gross property</i>	504 400	61 100	244 900	532 900	714 800	822 100	670 000	545 400
Gjeld <i>Debt</i>	363 500	78 200	464 000	586 200	499 300	301 400	88 500	33 100
Nettoformue <i>Net property</i>	140 900	-17 100	-219 100	-53 300	215 500	520 700	581 600	512 300
Talet på busette menn 17 år og over <i>Number of resident males 17 years and over</i>	1 713 681	221 817	344 953	333 557	313 255	248 930	185 462	65 707

**41. Hovudpostar frå sjølvmeldinga for busette menn 17 år og over, etter sosioøkonomisk status. Gjennomsnitt i kroner. 2000**  
**Main entries from the tax return for resident males 17 years and over, by socio-economic status. Average in kroner. 2000**

	Menn Males	Yrkesaktiv Economically active			Ikkje yrkesaktiv Economically inactive	
		Sjølvtendig næringsdrivande i pri-mærnærings Employers in agriculture	Sjølvtendig næringsdrivande i andre næringer Employers in other industries	Tilsette Employees	Pensjonistar og trygda Dependent on pensions etc.	Andre Others
Bruttoinntekt i alt <i>Gross income, total</i>	300 700	327 600	517 200	372 600	190 700	62 800
Løn <i>Wages and salaries</i>	198 700	26 800	26 400	323 900	7 800	27 100
Pensjonsinntekter i alt <i>Total pension</i>	38 100	7 100	6 700	2 900	154 700	0
Ytingar frå folketrygda <i>Social security benefits</i>	28 500	5 100	4 700	1 500	117 200	0
Tenestepensjon o.l. <i>Private pensions and life insurance benefits</i>	9 600	2 100	2 000	1 400	37 400	0
Næringsinntekt i alt <i>Net entrepreneurial income, total</i>	24 600	260 600	398 700	3 400	2 100	2 100
Kapitalinntekter i alt <i>Property income, total</i>	39 100	33 000	85 500	42 400	26 200	33 600
Inntekt av prosentlikna bustad <i>Imputed income of owner - occupied dwellings</i>	2 200	900	3 600	2 500	2 300	300
Renter av bankinnskot m.m. <i>Interest received</i>	6 500	10 200	12 700	5 100	10 300	2 800
Aksjeutbyte medr. utanlandsk aksjeutbyte <i>Share dividends received, foreign received dividend included</i>	14 200	4 400	26 300	18 300	4 400	10 200
Vinst ved sal av aksjar <i>Realised capital gains of shares</i>	9 300	9 200	16 900	11 400	4 000	6 500
Andre kapitalinntekter <i>Other property income</i>	6 900	8 300	25 900	5 000	5 200	13 800
Frådrag i alt <i>Deductions, total</i>	69 800	95 200	97 700	85 600	42 000	28 000
Minstefrådrag <i>Minimum deductions</i>	31 200	12 500	9 100	36 200	30 600	17 300
Underskot i næring (medr. tidl. års underskot) <i>Entrepreneurial deficit, incl. previous year's deficit</i>	2 600	7 100	18 300	1 700	1 800	3 100
Renter av gjeld <i>Interest paid</i>	23 800	40 000	54 900	31 100	7 200	4 800
Andre frådrag <i>Other deductions</i>	12 200	35 700	15 500	16 700	2 300	2 800
Allmenn inntekt <i>Ordinary income</i>	230 900	232 400	419 500	286 900	148 800	34 800
- Særfrådrag <i>- Special deduction for age etc.</i>	3 600	800	800	500	14 000	100
Nettoskatt <i>Net taxes</i>	80 300	81 900	165 900	104 900	36 000	10 500
Realkapital i alt <i>Total real capital</i>	220 600	760 800	596 000	219 200	188 100	51 100
Faste eigedomar, anlegg og skog <i>Real properties</i>	160 000	453 600	372 100	160 100	153 300	37 500
Av dette <i>Of which</i>						
Partseigars del av likningsverdien til bustadselskapet <i>Property of dwelling in housing societies</i>	10 500	700	7 700	11 300	14 300	1 500
Likningsverdi av sjøveigar- bustad <i>Property of dwelling</i>	99 400	44 800	156 700	112 200	103 000	13 100
Driftslausøyre og andre egedelar i næring <i>Production capital and other properties</i>	16 300	259 200	157 600	4 800	3 100	4 900
Innbu og lausøyre <i>House contents and movables</i>	44 300	48 100	66 200	54 300	31 700	8 600
Brutto finanskapital i alt <i>Total gross financial capital</i>	283 800	416 500	771 900	264 400	306 400	136 300
Bankinnskot <i>Bank deposits</i>	117 500	185 500	221 100	91 800	194 600	41 500
Partar i aksjefond <i>Share of unit trusts</i>	20 500	29 500	33 900	19 700	25 200	8 200
Obligasjons- og pengemarknadsfond <i>Bonds and money market of unit trusts</i>	5 400	6 500	9 100	4 400	8 800	2 600
Skattepliktig formue i utlandet <i>Foreign taxable property</i>	8 500	6 600	30 100	7 800	8 100	5 600
Verdipapir registrerte i VPS <i>Securities registered in VPS</i>	29 500	34 400	85 900	31 000	22 800	14 200
Verdipapir ikkje registrerte i VPS <i>Securities not registered in VPS</i>	64 500	39 800	165 300	77 800	24 500	45 100
Andre fordringar og annan formue <i>Other claims and other properties</i>	38 000	114 200	226 600	31 900	22 300	19 200
Bruttoformue <i>Total gross property</i>	504 400	1 177 300	1 367 800	483 600	494 600	187 400
Gjeld <i>Debt</i>	363 500	700 700	926 500	453 500	113 100	135 300
Nettoformue <i>Net property</i>	140 900	476 700	441 300	30 100	381 500	52 100
Talet på busette menn 17 år og over <i>Number of resident males 17 years and over</i>	1 713 681	38 369	69 056	1 017 067	398 991	190 198

**42. Hovudpostar frå sjølvmeldinga for busette menn 17 år og over, etter sivilstand. Gjennomsnitt i kroner. 2000**  
**Main entries from the tax return for resident males 17 years and over, by marital status. Average in kroner. 2000**

	Menn Males	Sivilstand Marital status				
		Ugifte Unmarried	Gifte Married	Enkje/enkjemann Widows/widowers	Skilde Divorced	Separerte Separated
Bruttoinntekt i alt <i>Gross income, total</i>	300 700	218 800	364 400	220 000	313 900	346 600
Løn <i>Wages and salaries</i>	198 700	172 600	226 600	40 700	201 000	236 400
Pensjonsinntekter i alt <i>Total pension</i>	38 100	13 700	49 900	137 900	45 600	29 800
Ytingar frå folketrygda <i>Social security benefits</i>	28 500	12 400	35 000	105 600	36 800	24 200
Tenestepensjon o.l. <i>Private pensions and life insurance benefits</i>	9 600	1 400	14 900	32 400	8 800	5 600
Næringsinntekt i alt <i>Net entrepreneurial income, total</i>	24 600	14 500	32 400	7 800	29 000	32 700
Kapitalinntekter i alt <i>Property income, total</i>	39 100	17 900	55 500	33 700	38 400	47 700
Inntekt av prosentlikna bustad <i>Imputed income of owner - occupied dwellings</i>	2 200	800	3 300	2 400	2 100	2 200
Renter av bankinnskot m.m. <i>Interest received</i>	6 500	3 800	8 300	13 500	5 500	4 200
Aksjeutbyte medr. utanlandsk aksjeutbyte <i>Share dividends received, foreign received dividend included</i>	14 200	5 200	21 400	6 600	14 400	15 800
Vinst ved sal av aksjar <i>Realised capital gains of shares</i>	9 300	5 300	12 500	5 000	8 400	15 600
Andre kapitalinntekter <i>Other property income</i>	6 900	2 700	9 900	6 100	8 000	9 800
Frådrag i alt <i>Deductions, total</i>	69 800	57 400	78 000	42 800	83 400	92 400
Minstefrådrag <i>Minimum deductions</i>	31 200	29 500	32 400	30 800	31 600	32 000
Underskot i næring (medr. tidl. års underskot) <i>Entrepreneurial deficit, incl. previous year's deficit</i>	2 600	1 100	3 600	1 700	4 400	2 900
Renter av gjeld <i>Interest paid</i>	23 800	17 000	29 100	7 400	26 400	33 800
Andre frådrag <i>Other deductions</i>	12 200	9 700	12 800	2 900	21 000	23 800
Allmenn inntekt <i>Ordinary income</i>	230 900	161 400	286 400	177 200	230 500	254 100
- Særfrådrag - <i>Special deduction for age etc.</i>	3 600	1 900	4 000	14 900	4 900	3 200
Nettoskatt <i>Net taxes</i>	80 300	56 000	100 500	47 500	81 000	91 400
Realkapital i alt <i>Total real capital</i>	220 600	98 800	318 100	199 100	199 800	216 900
Faste eigedomar, anlegg og skog <i>Real properties</i>	160 000	65 200	234 100	163 400	146 700	162 800
Av dette <i>Of which</i>						
Partseigarar del av likningsverdien til bustadselskapet <i>Property of dwelling in housing societies</i>	10 500	8 500	10 700	17 900	15 500	14 000
Likningsverdi av sjølveigar- bustad <i>Property of dwelling</i>	99 400	36 500	148 900	105 600	87 500	94 600
Driftslausøyre og andre eigedelar i næring <i>Production capital and other properties</i>	16 300	10 000	22 100	5 700	13 800	16 000
Innbu og lausøyre <i>House contents and movables</i>	44 300	23 600	61 900	29 900	39 200	38 200
Brutto finanskapital i alt <i>Total gross financial capital</i>	283 800	145 800	384 200	416 400	277 300	223 300
Bankinnskot <i>Bank deposits</i>	117 500	76 800	144 700	261 200	94 800	75 300
Partar i aksjefond <i>Share of unit trusts</i>	20 500	10 300	28 100	32 800	17 400	15 800
Obligasjons- og pengemarknadsfond <i>Bonds and money market of unit trusts</i>	5 400	3 000	7 000	12 600	4 800	4 300
Skattepliktig formue i utlandet <i>Foreign taxable property</i>	8 500	3 500	12 300	10 700	7 800	8 400
Verdipapir registrerte i VPS <i>Securities registered in VPS</i>	29 500	16 400	40 800	31 700	22 100	24 100
Verdipapir ikkje registrerte i VPS <i>Securities not registered in VPS</i>	64 500	22 200	95 300	37 700	86 600	57 200
Andre fordringar og annan formue <i>Other claims and other properties</i>	38 000	13 700	56 100	29 800	43 800	38 300
Bruttoformue <i>Total gross property</i>	504 400	244 700	702 300	615 500	477 000	440 200
Gjeld <i>Debt</i>	363 500	266 600	438 500	109 200	421 100	520 300
Nettoformue <i>Net property</i>	140 900	-21 900	263 800	506 200	56 000	-80 100
Talet på busette menn 17 år og over <i>Number of resident males 17 years and over</i>	1 713 681	649 721	851 624	52 018	129 312	31 006

**43. Hovudpostar frå sjølvmeldinga for busette menn 17 år og over, etter bruttoinntekt. Gjennomsnitt i kroner. 2000**  
**Main entries from the tax return for resident males 17 years and over, by gross income. Average in kroner. 2000**

	Menn Males	Bruttoinntekt Gross income							
		-99999	100 000- 199 999	200 000- 299 999	300 000- 399 999	400 000- 499 999	500 000- 749 999	750 000- 999 999	1 000 000 og over and over
Bruttoinntekt i alt <i>Gross income, total</i>	300 700	43 800	150 800	252 600	342 600	443 000	594 200	852 000	2 414 900
Løn <i>Wages and salaries</i>	198 700	25 900	48 000	187 500	287 800	359 700	454 600	559 800	649 800
Pensjonsinntekter i alt <i>Total pension</i>	38 100	12 900	86 300	40 600	17 300	16 300	17 900	21 400	31 800
Ytingar frå folketrygda <i>Social security benefits</i>	28 500	12 600	75 500	26 900	9 200	7 500	7 300	8 500	11 600
Tenestepensjon o.l. <i>Private pensions and life insurance benefits</i>	9 600	400	10 800	13 700	8 100	8 800	10 600	12 900	20 100
Næringsinntekt i alt <i>Net entrepreneurial income, total</i>	24 600	2 000	8 700	14 800	23 100	40 100	62 700	114 600	303 600
Kapitalinntekter i alt <i>Property income, total</i>	39 100	3 000	7 800	9 800	14 500	26 900	59 000	156 200	1 429 700
Inntekt av prosentlikna bustad <i>Imputed income of owner - occupied dwellings</i>	2 200	200	1 400	2 100	2 900	3 500	4 300	5 500	7 600
Renter av bankinnskot m.m. <i>Interest received</i>	6 500	1 300	4 500	4 400	5 100	7 400	11 500	20 100	88 800
Aksjeutbyte medr. utanlandsk aksjeutbyte <i>Share dividends received, foreign received</i>									
<i>dividend included</i>	14 200	100	200	400	1 300	4 700	17 200	62 200	698 300
Vinst ved sal av aksjar <i>Realised capital gains of shares</i>	9 300	200	400	700	1 600	4 100	10 100	28 400	448 300
Andre kapitalinntekter <i>Other property income</i>	6 900	1 200	1 300	2 000	3 500	7 200	15 900	40 000	186 700
Frådrag i alt <i>Deductions, total</i>	69 800	23 900	44 000	69 000	85 800	97 300	110 400	132 400	269 700
Minstefrådrag <i>Minimum deductions</i>	31 200	18 100	29 800	34 800	34 800	34 200	33 800	33 100	31 800
Underskot i næring (medr. tidl. års underskot) <i>Entrepreneurial deficit, incl. previous year's deficit</i>	2 600	1 500	1 700	1 100	1 500	2 100	4 200	7 800	56 900
Renter av gjeld <i>Interest paid</i>	23 800	2 900	8 600	22 400	32 300	39 800	48 300	62 200	111 900
Andre frådrag <i>Other deductions</i>	12 200	1 500	3 900	10 700	17 200	21 300	24 200	29 200	69 100
Allmenn inntekt <i>Ordinary income</i>	230 900	19 900	106 800	183 600	256 900	345 600	483 800	719 700	2 145 200
- Særfrådrag - <i>Special deduction for age etc.</i>	3 600	2 300	9 400	3 000	1 200	1 100	1 100	1 200	1 500
Nettoskatt <i>Net taxes</i>	80 300	4 000	26 000	60 300	95 200	138 100	200 900	297 100	649 400
Realkapital i alt <i>Total real capital</i>	220 600	31 100	132 000	202 200	267 100	333 600	419 400	568 800	1 100 900
Faste eigedomar, anlegg og skog <i>Real properties</i>	160 000	21 800	101 300	148 200	193 500	237 500	295 700	402 300	773 900
Av dette <i>Of which</i>									
Partseigars del av likningsverdien til bustadselskapet <i>Property of dwelling in housing societies</i>	10 500	2 100	11 000	12 500	13 200	12 800	10 500	7 100	5 200
Likningsverdi av sjølveigar- bustad <i>Property of dwelling</i>	99 400	11 700	63 600	97 300	129 300	152 800	184 400	226 200	283 100
Driftslausøyre og andre eigedelar i næring <i>Production capital and other properties</i>	16 300	4 800	10 600	14 100	17 400	24 800	33 000	47 600	75 200
Innbu og lausøyre <i>House contents and movables</i>	44 300	4 500	20 000	39 900	56 200	71 300	90 600	118 900	251 700
Brutto finanskapital i alt <i>Total gross financial capital</i>	283 800	48 700	132 200	141 400	181 400	290 700	525 900	1 076 800	6 209 500
Bankinnskot <i>Bank deposits</i>	117 500	32 400	101 000	93 100	105 200	143 200	212 700	317 800	933 400
Partar i aksjefond <i>Share of unit trusts</i>	20 500	3 900	8 500	12 700	19 800	32 100	53 200	86 600	211 200
Obligasjons- og pengemarknadsfond <i>Bonds and money market of unit trusts</i>	5 400	1 300	3 200	3 500	4 300	6 500	10 800	18 700	77 400
Skattepliktig formue i utlandet <i>Foreign taxable property</i>	8 500	800	900	1 700	3 300	7 200	18 900	44 400	284 400
Verdipapir registrerte i VPS <i>Securities registered in VPS</i>	29 500	1 900	3 800	6 300	12 900	27 700	57 400	133 300	1 001 800
Verdipapir ikkje registrerte i VPS <i>Securities not registered in VPS</i>	64 500	4 000	4 600	8 600	13 400	35 900	101 000	317 900	2 690 800
Andre fordringar og annan formue <i>Other claims and other properties</i>	38 000	4 400	10 200	15 400	22 600	38 000	71 900	158 000	1 010 600
Bruttoformue <i>Total gross property</i>	504 400	79 800	264 100	343 600	448 500	624 300	945 300	1 645 600	7 310 400
Gjeld <i>Debt</i>	363 500	97 300	148 900	324 500	463 700	581 500	722 800	960 300	1 885 000
Nettoformue <i>Net property</i>	140 900	-17 500	115 200	19 100	-15 200	42 800	222 500	685 400	5 425 300
Talet på busette menn 17 år og over <i>Number of resident males 17 years and over</i>	1 713 681	239 298	366 123	475 153	334 622	133 958	108 117	28 758	27 652



**44. Hovudpostar frå sjølvmeldinga for busette menn 17 år og over, etter nettoformue. Gjennomsnitt i kroner. 2000**  
**Main entries from the tax return for resident males 17 years and over, by size of net property. Average in kroner. 2000**

	Menn Males	Nettoformue Net property							
		0 eller negativ or negative	1- 99 999	100 000- 199 999	200 000- 299 999	300 000- 499 999	500 000- 749 999	750 000- 999 999	1 000 000 og over
Bruttoinntekt i alt <i>Gross income, total</i>	300 700	287 100	175 000	251 300	264 500	281 600	315 300	355 500	839 500
Løn <i>Wages and salaries</i>	198 700	240 500	131 200	171 000	166 300	164 300	168 000	170 600	217 600
Pensjonsinntekter i alt <i>Total pension</i>	38 100	14 700	29 600	53 100	65 600	74 400	80 700	84 800	82 100
Ytingar frå folketrygda <i>Social security benefits</i>	28 500	12 400	25 300	42 600	50 400	53 800	54 600	55 200	49 000
Tenestepensjon o.l. <i>Private pensions and life insurance benefits</i>	9 600	2 300	4 300	10 500	15 300	20 600	26 100	29 600	33 100
Næringsinntekt i alt <i>Net entrepreneurial income, total</i>	24 600	20 400	8 900	16 100	18 400	22 400	32 100	45 000	104 000
Kapitalinntekter i alt <i>Property income, total</i>	39 100	11 400	5 300	11 000	14 200	20 500	34 400	55 100	435 800
Inntekt av prosentlikna bustad <i>Imputed income of owner - occupied dwellings</i>	2 200	1 800	800	2 100	2 700	3 300	3 800	4 000	5 100
Renter av bankinnskot m.m. <i>Interest received</i>	6 500	1 300	1 200	2 900	4 000	6 500	11 800	19 000	57 000
Aksjeutbyte medr. utanlandsk aksjeutbyte <i>Share dividends received, foreign received</i>	14 200	2 000	600	1 500	2 100	3 200	5 900	11 000	201 800
Vinst ved sal av aksjar <i>Realised capital gains of shares</i>	9 300	1 900	800	1 500	1 900	2 900	5 200	10 000	121 300
Andre kapitalinntekter <i>Other property income</i>	6 900	4 300	1 900	3 000	3 500	4 600	7 600	11 100	50 600
Frådrag i alt <i>Deductions, total</i>	69 800	87 300	42 700	52 800	52 000	51 400	52 100	53 900	98 000
Minstefrådrag <i>Minimum deductions</i>	31 200	32 100	27 800	31 500	31 800	32 100	31 900	31 300	30 700
Underskot i næring (medr. tidl. års underskot) <i>Entrepreneurial deficit, incl. previous year's deficit</i>	2 600	2 300	500	800	900	1 200	1 600	2 300	18 800
Renter av gjeld <i>Interest paid</i>	23 800	38 700	7 200	11 300	10 300	9 300	9 000	9 400	23 700
Andre frådrag <i>Other deductions</i>	12 200	14 200	7 200	9 200	8 900	8 900	9 700	11 000	24 800
Allmenn inntekt <i>Ordinary income</i>	230 900	199 800	132 300	198 500	212 500	230 200	263 200	301 500	741 500
- Særfrådrag - <i>Special deduction for age etc.</i>	3 600	1 700	3 600	5 600	6 300	6 400	6 300	6 200	5 300
Nettoskatt <i>Net taxes</i>	80 300	75 800	42 600	65 400	70 600	78 000	92 100	107 600	227 200
Realkapital i alt <i>Total real capital</i>	220 600	164 200	79 200	188 100	241 300	300 600	370 800	429 900	706 900
Faste eigedomar, anlegg og skog <i>Real properties</i>	160 000	120 700	54 300	136 600	180 100	223 400	270 600	307 500	496 900
Av dette <i>Of which</i>									
Partseigars del av likningsverdien til bustadselskapet <i>Property of dwelling in housing societies</i>	10 500	11 700	6 500	13 800	12 700	11 500	9 700	8 300	6 700
Likningsverdi av sjølveigar- bustad <i>Property of dwelling</i>	99 400	81 200	35 600	92 700	126 700	154 800	173 500	176 600	208 100
Driftslausøyre og andre eigedelar i næring <i>Production capital and other properties</i>	16 300	10 300	5 000	11 100	13 700	18 900	29 100	42 500	73 800
Innbu og lausøyre <i>House contents and movables</i>	44 300	33 200	20 000	40 300	47 500	58 300	71 100	79 900	136 200
Brutto finanskapital i alt <i>Total gross financial capital</i>	283 800	59 600	47 700	109 500	145 100	219 200	373 200	582 500	2 920 600
Bankinnskot <i>Bank deposits</i>	117 500	30 900	31 700	72 000	96 800	146 700	244 900	368 700	819 800
Partar i aksjefond <i>Share of unit trusts</i>	20 500	5 400	4 500	10 200	13 300	20 800	36 900	58 500	168 400
Obligasjons- og pengemarknadsfond <i>Bonds and money market of unit trusts</i>	5 400	800	1 000	2 600	3 400	5 500	9 700	15 200	50 800
Skattepliktig formue i utlandet <i>Foreign taxable property</i>	8 500	1 400	600	1 400	1 700	2 600	5 500	10 900	112 500
Verdipapir registrerte i VPS <i>Securities registered in VPS</i>	29 500	5 400	2 500	5 700	7 200	10 600	20 500	36 200	380 800
Verdipapir ikkje registrerte i VPS <i>Securities not registered in VPS</i>	64 500	5 200	2 000	4 700	6 400	10 100	18 800	34 400	978 500
Andre fordringar og annan formue <i>Other claims and other properties</i>	38 000	10 600	5 400	12 800	16 300	23 000	37 000	58 700	409 700
Bruttoformue <i>Total gross property</i>	504 400	223 800	127 000	297 600	386 500	519 800	744 100	1 012 400	3 627 500
Gjeld <i>Debt</i>	363 500	600 700	93 100	149 700	138 400	128 700	132 900	149 400	411 700
Nettoformue <i>Net property</i>	140 900	-376 900	33 900	147 800	248 100	391 100	611 100	863 000	3 215 800
Talet på busette menn 17 år og over <i>Number of resident males 17 years and over</i>	1 713 681	801 794	280 332	129 645	103 251	144 989	99 149	53 047	101 474

**45. Hovudpostar frå sjølvmeldinga for busette menn 17 år og over, etter gjeld. Gjennomsnitt i kroner. 2000**  
**Main entries from the tax return for resident males 17 years and over, by size of debt. Average in kroner. 2000**

	Menn Males	Gjeld Debt						
		Inga gjeld No debt	1- 99 999	100 000- 249 999	250 000- 499 999	500 000- 749 999	750 000- 999 999	1 000 000 og over and over
Bruttoinntekt i alt <i>Gross income, total</i>	300 700	213 300	232 300	265 900	320 700	356 800	387 400	589 200
Løn <i>Wages and salaries</i>	198 700	96 000	146 100	198 900	247 700	283 400	306 600	340 900
Pensjonsinntekter i alt <i>Total pension</i>	38 100	76 800	41 800	29 300	23 700	15 500	10 000	9 400
Ytingar frå folketrygda <i>Social security benefits</i>	28 500	57 800	31 500	21 600	17 500	11 500	7 400	6 300
Tenestepensjon o.l. <i>Private pensions and life insurance benefits</i>	9 600	19 000	10 300	7 700	6 200	4 000	2 600	3 100
Næringsinntekt i alt <i>Net entrepreneurial income, total</i>	24 600	5 900	13 700	18 000	25 600	30 300	37 400	94 300
Kapitalinntekter i alt <i>Property income, total</i>	39 100	34 700	30 800	19 700	23 800	27 600	33 400	144 600
Inntekt av prosentlikna bustad <i>Imputed income of owner - occupied dwellings</i>	2 200	1 700	1 300	1 800	2 700	3 200	3 200	4 000
Renter av bankinnskott m.m. <i>Interest received</i>	6 500	10 900	6 000	4 100	3 600	3 300	3 300	9 800
Aksjeutbyte medr. utanlandsk aksjeutbyte <i>Share dividends received, foreign received dividend included</i>	14 200	11 500	12 100	6 300	8 200	9 100	11 300	57 200
Vinst ved sal av aksjar <i>Realised capital gains of shares</i>	9 300	6 000	7 600	4 100	4 700	6 300	8 500	42 500
Andre kapitalinntekter <i>Other property income</i>	6 900	4 600	3 900	3 400	4 600	5 800	7 100	31 100
Frådrag i alt <i>Deductions, total</i>	69 800	35 700	44 200	56 300	73 700	93 600	110 200	178 900
Minstefrådrag <i>Minimum deductions</i>	31 200	28 900	30 200	32 100	33 000	33 600	33 400	31 000
Underskot i næring (medr. tidl. års underskot) <i>Entrepreneurial deficit, incl. previous year's deficit</i>	2 600	700	800	1 100	1 400	1 800	2 000	18 200
Renter av gjeld <i>Interest paid</i>	23 800	700	4 100	11 900	25 300	42 100	57 300	101 800
Andre frådrag <i>Other deductions</i>	12 200	5 400	9 100	11 200	13 900	16 100	17 600	27 800
Allmenn inntekt <i>Ordinary income</i>	230 900	177 700	188 200	209 600	247 000	263 100	277 200	410 300
- Særfrådrag - <i>Special deduction for age etc.</i>	3 600	7 100	3 900	2 700	2 300	1 600	1 100	1 000
Nettoskatt <i>Net taxes</i>	80 300	53 700	60 400	72 700	88 800	98 000	106 300	157 400
Realkapital i alt <i>Total real capital</i>	220 600	143 300	127 400	169 800	247 300	284 500	304 300	547 000
Faste eigedomar, anlegg og skog <i>Real properties</i>	160 000	110 100	92 400	120 300	180 900	210 100	220 600	378 200
Av dette <i>Of which</i>								
Partseigars del av likningsverdien til bustadselskapet <i>Property of dwelling in housing societies</i>	10 500	700	9 400	14 200	18 200	18 600	15 000	8 800
Likningsverdi av sjølveigar- bustad <i>Property of dwelling</i>	99 400	85 000	54 500	74 500	118 500	138 900	144 200	170 600
Driftslausøyre og andre eigedelar i næring <i>Production capital and other properties</i>	16 300	1 400	6 100	9 100	15 200	19 900	26 200	82 000
Innbu og lausøyre <i>House contents and movables</i>	44 300	31 700	28 900	40 500	51 200	54 500	57 500	86 800
Brutto finanskapital i alt <i>Total gross financial capital</i>	283 800	346 000	236 700	186 100	167 800	167 100	183 900	777 600
Bankinnskott <i>Bank deposits</i>	117 500	203 500	106 800	84 000	74 200	66 500	64 500	129 000
Partar i aksjefond <i>Share of unit trusts</i>	20 500	27 700	18 900	15 800	16 200	14 900	15 000	29 300
Obligasjons- og pengemarknadsfond <i>Bonds and money market of unit trusts</i>	5 400	8 700	6 100	3 800	3 400	3 000	2 500	5 900
Skattepliktig formue i utlandet <i>Foreign taxable property</i>	8 500	7 900	6 400	3 700	3 900	5 000	7 500	34 800
Verdipapir registrerte i VPS <i>Securities registered in VPS</i>	29 500	22 000	20 600	13 200	14 500	15 900	21 300	143 500
Verdipapir ikkje registrerte i VPS <i>Securities not registered in VPS</i>	64 500	45 600	51 000	44 400	30 300	34 700	41 400	286 300
Andre fordringar og annan formue <i>Other claims and other properties</i>	38 000	30 500	26 800	21 300	25 300	27 100	31 600	148 700
Bruttoformue <i>Total gross property</i>	504 400	489 300	364 100	356 000	415 100	451 600	488 200	1 324 500
Gjeld <i>Debt</i>	363 500	0	38 300	167 700	366 300	617 900	863 700	1 739 200
Nettoformue <i>Net property</i>	140 900	489 300	325 700	188 300	48 800	-166 400	-375 400	-414 700
Talet på busette menn 17 år og over <i>Number of resident males 17 years and over</i>	1 713 681	421 088	346 624	253 184	244 316	178 723	116 344	153 402

**46. Hovudpostar frå sjølvmeldinga for busette menn 17 år og over, etter kvartilfordelt bruttoinntekt. Gjennomsnitt i kroner. 2000**  
**Main entries from the tax return for resident males 17 years and over. Gross income, by quartile. Average in kroner. 2000**

	Menn Males	Bruttoinntekt Gross income				
		1. kvartil under 151 877 1 quartile under 151 877	2. kvartil 151 878-256 504 2 quartile 151 878-256 504	3. kvartil 256 505-350 067 3 quartile 256 505-350 067	4. kvartil 350 068- 350 068-	Siste 5 prosent 639 182- 639 182-
Bruttoinntekt i alt <i>Gross income, total</i>	300 700	80 700	207 700	299 600	614 600	1 300 600
Løn <i>Wages and salaries</i>	198 700	30 200	114 900	248 700	401 100	570 600
Pensjonsinntekter i alt <i>Total pension</i>	38 100	42 100	70 300	22 200	18 000	23 900
Ytingar frå folketrygda <i>Social security benefits</i>	28 500	40 000	53 000	13 000	8 000	9 200
Tenestepensjon o.l. <i>Private pensions and life insurance benefits</i>	9 600	2 000	17 200	9 200	10 000	14 700
Næringsinntekt i alt <i>Net entrepreneurial income, total</i>	24 600	3 900	13 100	17 400	64 100	163 000
Kapitalinntekter i alt <i>Property income, total</i>	39 100	4 500	9 500	11 200	131 400	543 100
Inntekt av prosentlikna bustad <i>Imputed income of owner - occupied dwellings</i>	2 200	600	1 800	2 500	4 000	5 900
Renter av bankinnskot m.m. <i>Interest received</i>	6 500	2 400	5 000	4 400	14 100	40 300
Aksjeutbyte medr. utanlandsk aksjeutbyte <i>Share dividends received, foreign received dividend included</i>	14 200	100	300	700	55 600	256 000
Vinst ved sal av aksjar <i>Realised capital gains of shares</i>	9 300	200	600	1 000	35 400	159 300
Andre kapitalinntekter <i>Other property income</i>	6 900	1 100	1 800	2 600	22 400	81 600
Frådrag i alt <i>Deductions, total</i>	69 800	30 300	57 900	79 200	111 800	171 900
Minstefrådrag <i>Minimum deductions</i>	31 200	21 900	34 000	35 000	34 000	32 900
Underskot i næring (medr. tidl. års underskot) <i>Entrepreneurial deficit, incl. previous year's deficit</i>	2 600	1 800	1 100	1 200	6 400	22 900
Renter av gjeld <i>Interest paid</i>	23 800	4 400	15 600	28 500	46 500	75 100
Andre frådrag <i>Other deductions</i>	12 200	2 200	7 100	14 400	24 900	41 100
Allmenn inntekt <i>Ordinary income</i>	230 900	50 400	149 800	220 500	502 900	1 128 700
- Særfrådrag - <i>Special deduction for age etc.</i>	3 600	5 700	6 000	1 600	1 100	1 300
Nettoskatt <i>Net taxes</i>	80 300	10 500	45 000	77 300	188 600	390 700
Realkapital i alt <i>Total real capital</i>	220 600	63 700	176 700	234 600	407 300	706 700
Faste eigedomar, anlegg og skog <i>Real properties</i>	160 000	48 400	131 400	171 100	289 300	498 000
Av dette <i>Of which</i>						
Partseigars del av likningsverdien til bustadselskapet <i>Property of dwelling in housing societies</i>	10 500	5 300	12 400	13 000	11 400	7 100
Likningsverdi av sjølveigar- bustad <i>Property of dwelling</i>	99 400	29 400	83 600	114 800	169 800	236 100
Driftslausøyre og andre eigedelar i næring <i>Production capital and other properties</i>	16 300	6 400	13 600	15 000	30 100	53 000
Innbu og lausøyre <i>House contents and movables</i>	44 300	8 900	31 700	48 600	87 900	155 600
Bruttofinanskapital i alt <i>Total gross financial capital</i>	283 800	77 100	148 900	148 400	761 000	2 612 400
Bankinnskot <i>Bank deposits</i>	117 500	56 900	105 000	92 400	215 600	501 300
Partar i aksjefond <i>Share of unit trusts</i>	20 500	5 000	11 600	15 300	50 100	119 900
Obligasjons- og pengemarknadsfond <i>Bonds and money market of unit trusts</i>	5 400	1 900	3 700	3 600	12 500	36 000
Skattepliktig formue i utlandet <i>Foreign taxable property</i>	8 500	800	1 400	2 100	29 700	117 000
Verdipapir registrerte i VPS <i>Securities registered in VPS</i>	29 500	2 300	5 400	8 700	101 700	395 800
Verdipapir ikkje registrerte i VPS <i>Securities not registered in VPS</i>	64 500	4 200	7 700	8 500	237 400	1 030 100
Andre fordringar og annan formue <i>Other claims and other properties</i>	38 000	6 000	14 000	17 800	114 100	412 500
Bruttoformue <i>Total gross property</i>	504 400	140 800	325 600	383 000	1 168 400	3 319 100
Gjeld <i>Debt</i>	363 500	108 400	236 900	407 000	701 700	1 204 500
Nettoformue <i>Net property</i>	140 900	32 400	88 700	-24 000	466 600	2 114 600
Talet på busette menn 17 år og over <i>Number of resident males 17 years and over</i>	1 713 681	428 425	428 419	428 417	428 420	85 684

**47. Hovudpostar frå sjølvmeldinga for busette menn 17 år og over, etter kvartilfordelt nettoformue. Gjennomsnitt i kroner. 2000**  
**Main entries from the tax return for resident males 17 years and over. Net property, by quartile. Average in kroner. 2000**

	Menn Males	Nettoformue Net property				
		1. kvartil under -204 272	2. kvartil -204 271-4 463	3. kvartil 4 464-268 853	4. kvartil 268 854-	Siste 5 prosent 1 116 290-
		1 quartile under -204 272	2 quartile -204 271-4 463	3 quartile 4 464-268 853	4 quartile 268 854-	Last 5 per cent 1 116 290-
Bruttoinntekt i alt <i>Gross income, total</i>	300 700	346 500	202 600	223 800	429 700	923 000
Løn <i>Wages and salaries</i>	198 700	291 500	167 400	157 600	178 500	225 600
Pensjonsinntekter i alt <i>Total pension</i>	38 100	11 600	18 300	44 000	78 600	81 500
Ytingar frå folketrygda <i>Social security benefits</i>	28 500	9 500	15 900	35 700	52 900	48 000
Tenestepensjon o.l. <i>Private pensions and life insurance benefits</i>	9 600	2 100	2 500	8 300	25 700	33 500
Næringsinntekt i alt <i>Net entrepreneurial income, total</i>	24 600	27 000	11 600	13 400	46 600	112 900
Kapitalinntekter i alt <i>Property income, total</i>	39 100	16 400	5 400	8 800	126 000	502 900
Inntekt av prosentlikna bustad <i>Imputed income of owner - occupied dwellings</i>	2 200	2 400	1 000	1 600	3 900	5 200
Renter av bankinnskott m.m. <i>Interest received</i>	6 500	1 600	900	2 200	21 100	63 100
Aksjeutbyte medr. utanlandsk aksjeutbyte <i>Share dividends received, foreign received dividend included</i>	14 200	3 000	800	1 200	51 800	236 100
Vinst ved sal av aksjar <i>Realised capital gains of shares</i>	9 300	2 900	700	1 200	32 300	141 300
Andre kapitalinntekter <i>Other property income</i>	6 900	6 300	1 900	2 500	16 900	57 300
Frådrag i alt <i>Deductions, total</i>	69 800	113 200	53 600	49 300	62 900	105 600
Minstefrådrag <i>Minimum deductions</i>	31 200	33 500	29 300	30 400	31 600	30 700
Underskot i næring (medr. tidl. års underskot) <i>Entrepreneurial deficit, incl. previous year's deficit</i>	2 600	3 700	600	700	5 600	21 800
Renter av gjeld <i>Interest paid</i>	23 800	58 600	14 100	9 700	12 700	26 100
Andre frådrag <i>Other deductions</i>	12 200	17 500	9 500	8 600	13 100	27 100
Allmenn inntekt <i>Ordinary income</i>	230 900	233 300	149 000	174 500	366 800	817 300
- Særfrådrag <i>- Special deduction for age etc.</i>	3 600	1 300	2 200	4 800	6 100	5 200
Nettoskatt <i>Net taxes</i>	80 300	92 700	51 600	57 200	119 900	247 100
Realkapital i alt <i>Total real capital</i>	220 600	217 700	91 800	146 800	426 100	749 100
Faste eigedomar, anlegg og skog <i>Real properties</i>	160 000	163 100	64 300	105 400	307 400	526 100
Av dette <i>Of which</i>						
Partseigars del av likningsverdien til bustadselskapet <i>Property of dwelling in housing societies</i>	10 500	14 500	7 500	10 400	9 600	6 500
Likningsverdi av sjølveigar- bustad <i>Property of dwelling</i>	99 400	109 400	43 500	71 500	173 100	213 200
Driftslausøyre og andre eigedelar i næring <i>Production capital and other properties</i>	16 300	13 700	5 700	8 700	36 900	77 200
Innbu og lausøyre <i>House contents and movables</i>	44 300	40 900	21 800	32 600	81 800	145 700
Brutto finanskapital i alt <i>Total gross financial capital</i>	283 800	75 000	37 800	86 900	935 600	3 321 700
Bankinnskott <i>Bank deposits</i>	117 500	36 200	22 500	57 500	353 700	886 300
Partar i aksjefond <i>Share of unit trusts</i>	20 500	6 500	3 700	8 100	63 700	185 800
Obligasjons- og pengemarknadsfond <i>Bonds and money market of unit trusts</i>	5 400	800	600	2 000	18 300	56 800
Skattepliktig formue i utlandet <i>Foreign taxable property</i>	8 500	2 100	600	1 100	30 300	130 500
Verdipapir registrerte i VPS <i>Securities registered in VPS</i>	29 500	7 600	2 500	4 500	103 500	441 300
Verdipapir ikkje registrerte i VPS <i>Securities not registered in VPS</i>	64 500	7 500	2 300	3 700	244 300	1 149 500
Andre fordringar og annan formue <i>Other claims and other properties</i>	38 000	14 400	5 600	9 900	121 900	471 500
Bruttoformue <i>Total gross property</i>	504 400	292 700	129 600	233 700	1 361 800	4 070 800
Gjeld <i>Debt</i>	363 500	928 500	198 900	126 900	199 700	457 000
Nettoformue <i>Net property</i>	140 900	-635 800	-69 400	106 800	1 162 100	3 613 800
Talet på busette menn 17 år og over <i>Number of resident males 17 years and over</i>	1 713 681	428 422	428 421	428 418	428 420	85 684

# Tidlegare utgjeve på emneområdet

*Previously issued on the subject*

## Noregs offisielle statistikk (NOS)

*Official Statistics of Norway*

### Sjølvmeldingsstatistikk

*Tax Return Statistics*

C	396	1993-94
C	428	1995
C	461	1996
C	549	1997
C	624	1998
C	674	1999

### Inntekts- og formuesstatistikk

*Income and Property Statistics*

B	948	1988
C	70	1982, 1984-1990
C	581	1986-1996
C	701	1997-1999

### Inntektsstatistikk for personer og familier

*Income Statistics for Persons and Families*

C	649	1993-1998
---	-----	-----------

## Dagens statistikk

*Sjølvmeldingsstatistikk:*

03.02.00	Meir banksparing
02.03.00	Betre for minstepensjonistane
01.02.01	Sterk auke i kapitalinntektene
01.02.02	Mange tente godt på aksjar

*Inntekts- og formuesundersøkelsen for husholdninger:*

08.09.99	Få låner over evne
16.06.00	Eit av tre hushald tener på renteauke
01.06.01	Inntektsauke - skeivare formuesfordeling
14.05.02	Auka hushaldsinntekt - større forskjellar

*Inntektsstatistikk for personer og familier:*

30.08.99	Lavest inntekt blant østeuropeerne
22.06.00	Store regionale forskjeller i familieinntekt
24.08.00	Tverrkulturelle par har høyest inntekt
22.06.01	Barnefamilienes inntekt øker mest i Oslo
21.06.02	Lønn viktigste inntekt for enslige forsørgere

*Arveavgiftsstatistikk:*

08.07.99	Flere arvet mer
31.03.00	12,8 milliarder i arv ved private skifter
18.10.00	Færre mottok forskudd på arv
27.06.01	Nye regler - uendret arveavgift

## Statistiske analyser (SA)

Nr. 14	Inntekt, skatt og overføringer 1997
Nr. 20	Innvandrere i Norge
Nr. 22	Sosialt utsyn 1998
Nr. 28	Inntekt, skatt og overføringer 1999
Nr. 32	Eldre i Norge
Nr. 35	Sosialt utsyn 2000
Nr. 45	Inntekt, skatt og overføringer 2001

## Samfunnsspeilet

Nr. 6/99	Nordmenns økonomi: På kjøretøyet skal storfolk kjennes
Nr. 5/00	Mottakere og ytere av barnebidrag: Hvem har best økonomi?
Nr. 5/00	Regionale forskjeller i familieinntekt: Høyest inntekter i Akershus og lavest i Hedmark
Nr. 2/01	Innvandrerhusholdningenes inntekter 1994 og 1998: Færre ikke-vestlige innvandrere med lav inntekt

## Økonomiske analyser

Nr. 6/00	Aksjer og inntektsfordeling
Nr. 7/00	Har Norge flere "fattige" eldre enn andre land?
Nr. 8/00	Frynsegoder - mer populære, men påvirker de inntektsfordelingen?
Nr. 4/01	Hva vil det koste å fjerne "barnefattigdommen" i Norge?

## Sosiale og økonomiske studier

Nr. 97/97	Store byer, liten velferd? Om segregasjon og ulikhet i norske storbyer
-----------	--

## Rapporter

Nr. 01/9	Barn i husholdninger med lav inntekt: Omfang, utvikling, årsaker
Nr. 01/32	Skatt på overføringer mellom generasjoner. En diskusjon av arveavgiften.
Nr. 02/14	Pris, forbruk og inntekt. Økonomiske levekår på Svalbard sammenlignet med fastlandet i 1990 og 2000.

## Discussion Papers

Nr. 168/96	Income Inequality and Income Mobility in the Scandinavian Countries Compared to the United States
Nr. 20/97	Unemployment Shocks and Income Distribution. How did the Nordic Countries Fare During their Crises?

## Documents

Nr. 98/5	Towards a Register-based Income Statistics. The Construction of the Norwegian Income Register
----------	---

## De sist utgitte publikasjonene i serien Norges offisielle statistikk

### *Recent publications in the series Official Statistics of Norway*

- C 694 Olje- og gassvirksomhet 3. kvartal 2001. Statistikk og analyse *Oil and Gas Activity 3rd Quarter 2001. Statistics and Analysis*. 2002. 119s. 155 kr inkl. mva. ISBN 82-537-5019-6
- C 695 Veitrafikkulykker 2000 *Road Traffic Accidents 2000*. 2002. 27s. 115 kr inkl. mva. ISBN 82-537-5022-6
- C 696 Pleie- og omsorgsstatistikk 1994-2000 *Nursing and Care Statistics 1994-2000*. 2002. 53s. 140 kr inkl. mva. ISBN 82-537-5023-4
- C 697 Kommunehelsetenesta 1990-2000. Førebyggjande tenester, lege- og fysioterapitenester *Municipal Health Service 1990-2000. Preventive Services, General Medical Practise and Physiotherapists*. 2002. 43s. 115 kr inkl. mva. ISBN 82-537-5025-0
- C 698 Fiskeristatistikk 1998-1999 *Fishery Statistics 1998-1999*. 2002. 106s. 155 kr inkl. mva. ISBN 82-537-5026-9
- C 699 Spesialisthelsetjenesten 1990-2000. Somatiske sykehus, psykiatriske institusjoner m.m. *Specialist Health Service 1990-2000. General Hospitals, Psychiatric Institutions, etc.* 2002. 89s. 140 kr inkl. mva. ISBN 82-537-5030-7
- C 700 Fiskeoppdrett 1999 *Fish Farming 1999*. 2002. 76s. 140 kr inkl. mva. ISBN 82-537-5037-4
- C 701 Inntekts- og formuesstatistikk for husholdninger 1997-1999 *Income and Property Statistics for Households 1997-1999*. 2002. 105s. 115 kr inkl. mva. ISBN 82-537-5038-2
- C 702 Olje- og gassvirksomhet 4. kvartal 2001. Statistikk og analyse *Oil and Gas Activity 4th Quarter 2001. Statistics and Analysis*. 2002. 78 s. 140 kr inkl. mva. ISBN 82-537-5039-0
- C 703 Energistatistikk 2000 *Energy Statistics 2000*. 2002. 138s. 155 kr inkl. mva. ISBN 82-537-5041-2
- C 704 Levekårsundersøkinga 1996-1998. 2002. 67s. 140 kr inkl. mva. ISBN 82-537-5042-0
- C 705 Helsestatistikk 1992-2000 *Health Statistics 1992-2000*. 2002. 78s. 140 kr inkl. mva. ISBN 82-537-5043-9
- C 706 Pasientstatistikk 1998-2000 *Patient Statistics 1998-2000*. 2002. 90s. 140 kr inkl. mva. ISBN 82-537-5045-5
- C 707 Utslipp og rensing i den kommunale avløpssektoren 2000 *Discharges and treatment in the municipal wastewater sector in 2000*. 2002. 32s. 115 kr inkl. mva. ISBN 82-537-5058-7
- C 708 Jordbruksstatistikk 2000 *Agricultural Statistics 2000*. 2002. 137s. 155 kr inkl. mva. ISBN 82-537-5068-4
- C 709 Skogstatistikk 2000 *Forestry Statistics 2000*. 2002. 83s. 140 kr inkl. mva. ISBN 82-537-5069-2
- C 710 Stortingsvalget 2001 *Storting Election 2001*. 2002 35s. 115 kr inkl. mva. ISBN 82-537-5072-2
- C 711 Fiskeoppdrett 2000 *Fish Farming 2000*. 2002. 76s. 140 kr inkl. mva. ISBN 82-537-5073-0
- C 713 Statistisk årbok 2002. 2002. 543s. 260 kr inkl. mva. ISBN 82-537-5090-0
- C 715 Folke- og boligtellingsen 2001 *The Population and Housing Census 2001*. 2002. 56s. 140 kr inkl. mva. ISBN 82-537-5094-3
- C 716 Lakse- og sjøaurefiske 2001 *Salmon and Sea Trout Fisheries 2001*. 2002. 39s. 115 kr inkl. mva. ISBN 82-537-5099-4
- C 717 Olje og gassvirksomhet 1. kvartal 2002. Statistikk og analyse. *Oil and Gas Activity 1<sup>st</sup> Quarter 2002. Statistics and Analysis*. 2002. 80s. 140s. inkl. mva. ISBN 82-537-5103-6
- C 718 Byggearealstatistikk 2001 *Building Statistics 2001*. 2002. 39s. 115 kr inkl. mva. ISBN 82-537-5104-4
- C 720 Tidsbruksundersøkelsen 2000/2001. 2002. 62s. 140 kr inkl. mva. ISBN 82-537-5114-1
- C 721 Forbruksundersøkelsen 1997-1999 *Survey of Consumer Expenditure 1997-1999*. 2002. 148s. 155 kr inkl. mva. ISBN 82-537-5119-2