



Sjølvmeldingsstatistikk 2002

Tax Return Statistics 2002

Noregs offisielle statistikk

I denne serien blir det hovudsakleg publisert primærstatistikk, statistikk frå statistiske rekneskapssystem og resultat frå spesielle teljingar og undersøkingar. Serien har først og fremst referanse- og dokumentasjonsformål. Presentasjonen skjer vesentleg i form av tabellar, figurar og nødvendig informasjon om datamaterialet, innsamlings- og arbeidsmetodar, omgrep og definisjonar. I tillegg blir det gitt ei kort oversikt over hovudresultata.

Serien omfattar òg publikasjonane Statistisk årbok og Svalbardstatistikk.

Official Statistics of Norway

This series consists mainly of primary statistics, statistics from statistical accounting systems and results of special censuses and surveys, for reference and documentation purposes. Presentation is basically in the form of tables, figures and necessary information about data, collection and processing methods, concepts and definitions. In addition, a short overview of the main results is given.

The series also includes the publications Statistical Yearbook of Norway and Svalbard Statistics.

© Statistisk sentralbyrå, september 2004
Dersom materiale frå denne publikasjonen blir nytta, ver vennleg å gi opp Statistisk sentralbyrå som kjelde.

ISBN 82-537-6635-1 Trykt versjon
ISBN 82-537-6637-8 Elektronisk versjon
ISSN 0809-120X

Emnegruppe

05.01 Inntekt, formue, skatt

Design: Enzo Finger Design
Trykk: Statistisk sentralbyrå/328

Standardteikn i tabellar	Symbols in tables	Symbol
Tal er umogleg	Category not applicable	.
Oppgåve manglar	Data not available	..
Oppgåve manglar førebels	Data not yet available	...
Tal kan ikkje offentleggjerast	Not for publication	:
Null	Nil	-
Mindre enn 0,5 av den brukte eininga	Less than 0.5 of unit employed	0
Mindre enn 0,05 av den brukte eininga	Less than 0.05 of unit employed	0,0
Førebelse tal	Provisional or preliminary figure	*
Brot i den loddrette serien	Break in the homogeneity of a vertical series	—
Brot i den vassrette serien	Break in the homogeneity of a horizontal series	
Desimalskiljeteikn	Decimal punctuation mark	, (.)

Forord

Sjølvmeldingsstatistikk 2002 inneheld opplysningar om skattepliktig inntekt, frådrag og formue for alle personar 17 år og over. I tillegg gir statistikken ei oversikt over alle som har eit skattepliktig forhold til Noreg. Datagrunnlaget er henta frå likningskontora sitt system for datastøtta sjølvmeldingsbehandling. Ein slik sjølvmeldingsstatistikk basert på opplysningar for alle personar i landet blei første gongen laga for årgangen 1993, sidan årleg.

Formålet med sjølvmeldingsstatistikken er å kaste lys over skattepliktige inntekter, frådrag, formue og gjeld for befolkninga i landet. Statistikken gir totaltal og gjennomsnittstal for storleiken på inntekt, frådrag, formue og gjeld. Sjølvmeldingsstatistikken viser òg korleis inntekta, frådraga, formuen og gjelda er samansette og kor mange som har dei ulike inntektskjeldene, frådraga eller formuesverdiane.

Alle opplysningane som blir førte i den personlege sjølvmeldinga, er tilgjengelege i sjølvmeldingsstatistikken. Med fleire årgingar av sjølvmeldingsstatistikken kan storleiken og samansetninga av inntekt, frådrag, formue og gjeld studerast over tid. Fordi statistikken er ei totalteljing, kan talmaterialet brytast ned til å gje tal for delgrupper av befolkninga. I statistikkbanken kan ein finne enkelte tal for kvar kommune. Statistisk sentralbyrå sine websider på Internett under emne: Inntekt, formue, skatt (<http://www.ssb.no/emner/05/01/>).

Data vert innhenta med heimel i Statistikklova § 3.2.

Publikasjonen er utarbeidd av førstekonsulenten Grethe Sparby. Ansvarleg seksjonsleiar er Per Ove Smogeli, Seksjon for inntekts- og lønsstatistikk.

Statistisk sentralbyrå
Oslo/Kongsvinger, 11. august 2004

Svein Longva

Nils Håvard Lund

Preface

Tax Return Statistics 2002 includes information about taxable income, deductions and property for all persons 17 years and over. It also includes information for all persons with income or property liable for tax assessment. The statistics is based on the personal tax return available on computer files from the local tax offices. 1993 was the first year with tax return statistics based on information from all persons in the country.

The purpose of the tax return statistics is to describe the taxable income and property situation among the population in the country. The statistics presents total and average amount for income, deductions, property and debt. The tax return statistics also presents the composition of income, deductions, property and debt and the number of persons that have positive enteries on the income, deduction and property sources.

All information from the personal tax return is available in the tax return statistics. With several years of the tax return statistics available, it is possible to study changes over time.

In Statistics bank you can find some figures per municipality. Main tables from the tax return statistics is available on Statistics Norway's web-pages on the Internet under the subject: income, property, tax (<http://www.ssb.no/english/subjects/05/01/>).

Data were obtained pursuant to Statistics Act Section 3.2.

The publication has been prepared by Ms. Grethe Sparby. Responsible Head of Division is Mr. Per Ove Smogeli, Division for Income and Wage Statistics.

Statistics Norway
Oslo/Kongsvinger, 11 August 2004

Svein Longva

Nils Håvard Lund

Innhald

Figurregister	7
Tabellregister.....	7
1. Hovudresultat og bruk av tabellane	11
1.1. Hovudresultat	11
1.2. Bruk av tabellane	11
2. Bakgrunn og formål	11
2.1. Formål og historie.....	11
2.2. Brukarar og bruksområder.....	11
3. Om produksjon av statistikken.....	12
3.1. Omfang.....	12
3.2. Datakjelder	12
3.3. Utval	12
3.4. Datainnsamling.....	12
3.5. Oppgåvebyrde	12
3.6. Kontroll og revisjon.....	12
3.7. Analyse.....	12
4. Omgrep, kjennemerke og grupperingar	12
4.1. Definisjon av dei viktigaste omgrepa	12
4.3. Standard gruppering	15
5. Feilkjelder og uvisse	15
5.1. Innsamlings- og handsamlingsfeil	15
5.2. Utvalgsfeil.....	15
5.3. Ikkje-utvalgsfeil.....	15
6. Samanlikningar og samanheng	16
6.1. Samanlikningar over tid og stad.....	16
6.2. Samanheng med annan statistikk	16
7. Kvar ein finn statistikken.....	16
7.1. Internett-adesse.....	16
7.2. Språk.....	16
7.3. Publikasjonar	16
7.4. Lagring og bruk av grunnmaterialet.....	16
Tekst på engelsk	16
Tabellar.....	24
Tidlegare utgjeve på emneområdet.....	84
Dei sist utgjevne publikasjonane i serien Noregs offisielle statistikk.....	85

Contents

List of figures	9
List of tables	9
1. Use of tables and some main results	17
1.1. Main results	17
1.2. Statistical terms used in tables and figures	17
2. Background and purpose of the statistics.....	17
3. Survey design	17
3.1. Coverage	17
3.2. Statistical basis.....	17
3.3. Sampling	17
3.4. Collection of data	17
3.5. Response burden	17
3.6. Control and revision.....	17
3.7. Analysis	18
4. Terms and variables.....	18
4.1. The tax return and the property account.....	18
4.2. Variables.....	18
4.3. Standard groups	18
5. Sources of error and uncertainty	19
5.1. Collection and processing errors	19
5.2. Sampling errors.....	19
5.3. Non-response	19
6. Comparability and coherence.....	19
6.1 Spatial comparability and comparability over time.....	19
6.2. Other related statistics	19
7. Availability	19
7.1 Internet address.....	19
7.2. Language.....	19
7.3. Publications	19
7.4. Storing and use of basic material	19
Tables	24
Previously issued on the subject.....	84
Recent publications in the series Official Statistics of Norway.....	85

Figurregister

1.	Gjennomsnittleg bruttoinntekt, etter alder. 1998, 2000 og 2002. Kr	20
2.	Gjennomsnittleg bruttoinntekt for menn og kvinner, etter alder. 2002. Kr.....	20
3.	Gjennomsnittleg nettoformue, etter alder. 1998, 2000 og 2002 Kr	21
4.	Gjennomsnittleg gjeld, etter alder. 1998, 2000 og 2002. Kr	21
5.	Samansetning av bruttoinntekt. 2002. Prosent	22
6.	Samansetning av frådrag. 2002. Prosent.....	22
7.	Samansetning av formue og gjeld. 2002. Kr	23

Tabellregister

Oversiktstal

1.	Hovudpostar frå sjølvmeldinga. Alle personar med eit likningsforhold. 1997-2002. Mill.kr	25
2.	Hovudpostar frå sjølvmeldinga. Alle busette personar. 1997-2002. Mill.kr	26
3.	Hovudpostar frå sjølvmeldinga. Talet på alle personar med eit likningsforhold. 1997-2002	27
4.	Hovudpostar frå sjølvmeldinga. Talet på alle busette personar. 1997-2002	28
5.	Hovudpostar frå sjølvmeldinga. Gjennomsnitt for alle personar med eit likningsforhold. 1997-2002. Kr	29
6.	Hovudpostar frå sjølvmeldinga. Gjennomsnitt for alle busette personar. 1997-2002. Kr	30
7.	Sjølvmeldingsrekneskap for busette personar 17 år og over. 1997-2002. Mill.kr	31
8.	Sjølvmeldingsrekneskap for busette personar 17 år og over. Gjennomsnitt i kroner. 1997-2002	32
9.	Sjølvmeldingsrekneskap for busette personar 17 år og over. Talet på personar med beløp på postane. 1997-2002	33
10.	Sjølvmeldingsrekneskap for busette menn 17 år og over. 1997-2002. Mill.kr	34
11.	Sjølvmeldingsrekneskap for busette kvinner 17 år og over. 1997-2002. Mill.kr	35
12.	Sjølvmeldingsrekneskap for busette menn 17 år og over. Gjennomsnitt i kroner. 1997-2002	36
13.	Sjølvmeldingsrekneskap for busette kvinner 17 år og over. Gjennomsnitt i kroner. 1997-2002	37
14.	Formuesrekneskap for busette personar 17 år og over. 1997-2002. Mill.kr	38
15.	Formuesrekneskap for busette personar 17 år og over. Gjennomsnitt i kroner. 1997-2002	39
16.	Formuesrekneskap for busette personar 17 år og over. Talet på personar med beløp på postane. 1997-2002	40
17.	Formuesrekneskap for busette menn 17 år og over. 1997-2002. Mill.kr	41
18.	Formuesrekneskap for busette kvinner 17 år og over. 1997-2002. Mill.kr	42
19.	Formuesrekneskap for busette menn 17 år og over. Gjennomsnitt i kroner. 1997-2002	43
20.	Formuesrekneskap for busette kvinner 17 år og over. Gjennomsnitt i kroner. 1997-2002	44

Sjølvmeldingsrekneskap

Busette personar 17 år og over. 2002

21.	Hovudpostar frå sjølvmeldinga for busette personar 17 år og over, etter fylker. Gjennomsnitt i kroner. 2002 ...	45
21.	Hovudpostar frå sjølvmeldinga for busette personar 17 år og over, etter fylker. Gjennomsnitt i kroner. 2002 ...	46
22.	Hovudpostar frå sjølvmeldinga for busette personar 17 år og over, etter alder. Gjennomsnitt i kroner. 2002	48
23.	Hovudpostar frå sjølvmeldinga for busette personar 17 år og over, etter sosioøkonomisk status. Gjennomsnitt i kroner. 2002	49
24.	Hovudpostar frå sjølvmeldinga for busette personar 17 år og over, etter pensjonsstatus. Gjennomsnitt i kroner 2002	50
25.	Hovudpostar frå sjølvmeldinga for busette personar 17 år og over, etter sivilstand. Gjennomsnitt i kroner. 2002	51
26.	Hovudpostar frå sjølvmeldinga for busette personar 17 år og over, etter bruttoinntekt. Gjennomsnitt i kroner. 2002	52
27.	Hovudpostar frå sjølvmeldinga for busette personar 17 år og over, etter nettoformue. Gjennomsnitt i kroner. 2002	53
28.	Hovudpostar frå sjølvmeldinga for busette personar 17 år og over, etter gjeld. Gjennomsnitt i kroner. 2002	54
29.	Hovudpostar frå sjølvmeldinga for busette personar 17 år og over, etter kvartilfordelt bruttoinntekt. Gjennomsnitt i kroner. 2002	55

30. Hovudpostar frå sjølvmeldinga for busette personar 17 år og over, etter kvartilfordelt nettoformue. Gjennomsnitt i kroner. 2002	56
-------------------------------------------------------------------------------------------------------------------------------------------	----

Busette kvinner 17 år og over. 2002

31. Hovudpostar frå sjølvmeldinga for busette kvinner 17 år og over, etter fylker. Gjennomsnitt i kroner. 2002	57
31. Hovudpostar frå sjølvmeldinga for busette kvinner 17 år og over, etter fylker. Gjennomsnitt i kroner. 2002	58
32. Hovudpostar frå sjølvmeldinga for busette kvinner 17 år og over, etter alder. Gjennomsnitt i kroner. 2002	60
33. Hovudpostar frå sjølvmeldinga for busette kvinner 17 år og over, etter sosioøkonomisk status. Gjennomsnitt i kroner. 2002	61
34. Hovudpostar frå sjølvmeldinga for busette kvinner 17 år og over, etter pensjonsstatus. Gjennomsnitt i kroner. 2002	62
35. Hovudpostar frå sjølvmeldinga for busette kvinner 17 år og over, etter sivilstand. Gjennomsnitt i kroner. 2002	63
36. Hovudpostar frå sjølvmeldinga for busette kvinner 17 år og over, etter bruttoinntekt. Gjennomsnitt i kroner. 2002	64
37. Hovudpostar frå sjølvmeldinga for busette kvinner 17 år og over, etter nettoformue. Gjennomsnitt i kroner. 2002	65
38. Hovudpostar frå sjølvmeldinga for busette kvinner 17 år og over, etter gjeld. Gjennomsnitt i kroner. 2002	66
39. Hovudpostar frå sjølvmeldinga for busette kvinner 17 år og over, etter kvartilfordelt bruttoinntekt. Gjennomsnitt i kroner. 2002	67
40. Hovudpostar frå sjølvmeldinga for busette kvinner 17 år og over, etter kvartilfordelt nettoformue. Gjennomsnitt i kroner. 2002	68

Busette menn 17 år og over. 2002

41. Hovudpostar frå sjølvmeldinga for busette menn 17 år og over, etter fylker. Gjennomsnitt i kroner. 2002	69
41. Hovudpostar frå sjølvmeldinga for busette menn 17 år og over, etter fylker. Gjennomsnitt i kroner. 2002	70
42. Hovudpostar frå sjølvmeldinga for busette menn 17 år og over, etter alder. Gjennomsnitt i kroner. 2002	72
43. Hovudpostar frå sjølvmeldinga for busette menn 17 år og over, etter ny sosioøkonomisk status. Gjennomsnitt i kroner. 2002	73
44. Hovudpostar frå sjølvmeldinga for busette menn 17 år og over, etter pensjonsstatus. Gjennomsnitt i kroner. 2002	74
45. Hovudpostar frå sjølvmeldinga for busette menn 17 år og over, etter sivilstand. Gjennomsnitt i kroner. 2002 ..	75
46. Hovudpostar frå sjølvmeldinga for busette menn 17 år og over, etter bruttoinntekt. Gjennomsnitt i kroner. 2002	76
47. Hovudpostar frå sjølvmeldinga for busette menn 17 år og over, etter nettoformue. Gjennomsnitt i kroner. 2002	77
48. Hovudpostar frå sjølvmeldinga for busette menn 17 år og over, etter gjeld. Gjennomsnitt i kroner. 2002	78
49. Hovudpostar frå sjølvmeldinga for busette menn 17 år og over, etter kvartilfordelt bruttoinntekt. Gjennomsnitt i kroner. 2002	79
50. Hovudpostar frå sjølvmeldinga for busette menn 17 år og over, etter kvartilfordelt nettoformue. Gjennomsnitt i kroner. 2002	80

Fast eigedom i utlandet. 2001 og 2002

51. Fast eigedom i utlandet, etter verdensdelar og nokre land. 2001. Talet på personar og likningsverdi i mill. kr ..	81
52. Fast eigedom i utlandet, etter verdensdelar og nokre land. 2002. Talet på personar og likningsverdi i mill. kr ..	82

Median bruttoinntekt 1993-2002

53. Median bruttoinntekt for busette personar 17 år og over, etter fylker. 1993 - 2002. Faste 2002-kr	83
54. Median bruttoinntekt for busette personar 17 år og over, etter fylker. 1993 - 2002. Faste 2002-kr. 1993=100. Prosent	83

List of figures

1.	Average gross income, by age. 1998, 2000 and 2002. NOK.....	20
2.	Average gross income for males and females, by age. 2002. NOK.....	20
2.	Average net property, by age. 1998, 2000 and 2002. NOK.....	21
3.	Average debt, by age. 1998, 2000 and 2002. NOK.....	21
4.	Composition of gross income. 2002. Per cent.....	22
5.	Composition of deductions. 2002. Per cent.....	22
6.	Composition of property and debt. 2002. NOK.....	23

List of tables

Main figures

1.	Main entries from the tax return. All individuals with income or property liable for tax assessment. 1997-2002. NOK Million.....	25
2.	Main entries from the tax return. All resident peoples. 1997-2002. NOK Million.....	26
3.	Main entries from the tax return. The number of people with income or property liable for tax assessment. 1997-2002.....	27
4.	Main entries from the tax return. The number of resident peoples. 1997-2002.....	28
5.	Main entries from the tax return. All individuals with income or property liable for tax assessment. 1997-2002. Average in NOK.....	29
6.	Main entries from the tax return. All resident peoples. 1997-2002. Average in NOK.....	30
7.	Tax return account for residents 17 years and over. 1997-2002. NOK Million.....	31
8.	Tax return account for residents 17 years and over. Average in NOK. 1997-2002.....	32
9.	Tax return account. The number of residents 17 years and over that have amount on the different income codes. 1997-2002.....	33
10.	Tax return account for resident males 17 years and over. 1997-2002. NOK Million.....	34
11.	Tax return account for resident females 17 years and over. 1997-2002. NOK Million.....	35
12.	Tax return account for resident males 17 years and over. Average in NOK. 1997-2002.....	36
13.	Tax return account for resident females 17 years and over. Average in NOK. 1997-2002.....	37
14.	Property account for residents 17 years and over. 1997-2002. NOK Million.....	38
15.	Property account for residents 17 years and over. Average in NOK. 1997-2002.....	39
16.	Property account. The number of residents 17 years and over that have amount on the different property codes. 1997-2002.....	40
17.	Property account for resident males 17 years and over. 1997-2002. NOK Million.....	41
18.	Property account for resident females 17 years and over. 1997-2002. NOK Million.....	42
19.	Property account for resident males 17 years and over. Average in NOK. 1997-2002.....	43
20.	Property account for resident females 17 years and over. Average in NOK. 1997-2002.....	44

Tax return account

Residents 17 years and over. 2002

21.	Main entries from the tax return for resident persons 17 years and over, by county. Average in NOK. 2002 ..	45
22.	Main entries from the tax return for resident persons 17 years and over, by age. Average in NOK. 2002	48
23.	Main entries from the tax return for resident persons 17 years and over, by socio-economic status. Average in NOK. 2002	49
24.	Main entries from the tax return for resident persons 17 years and over, by pension status. Average in NOK. 2002	50
25.	Main entries from the tax return for resident persons 17 years and over, by marital status. Average in NOK. 2002	51
26.	Main entries from the tax return for resident persons 17 years and over, by gross income. Average in NOK. 2002	52
27.	Main entries from the tax return for resident persons 17 years and over, by size of net property. Average in NOK. 2002	53

28.	Main entries from the tax return for resident persons 17 years and over, by size of debt. Average in NOK. 2002	54
29.	Main entries from the tax return for resident persons 17 years and over. Gross income, by quartile. Average in NOK. 2002	55
30.	Main entries from the tax return for resident persons 17 years and over. Net property, by quartile. Average in NOK. 2002	56

Resident females 17 years and over. 2002

31.	Main entries from the tax return for resident females 17 years and over, by county. Average in NOK. 2002 ..	57
32.	Main entries from the tax return for resident females 17 years and over, by age. Average in NOK. 2002	60
33.	Main entries from the tax return for resident females 17 years and over, by socio-economic status. Average in kroner. 2002	61
34.	Main entries from the tax return for resident females 17 years and over, by pension status. Average in NOK. 2002	62
35.	Main entries from the tax return for resident females 17 years and over, by marital status. Average in NOK. 2002	63
36.	Main entries from the tax return for resident females 17 years and over, by gross income. Average in NOK. 2002	64
37.	Main entries from the tax return for resident females 17 years and over, by size of net property. Average in NOK. 2002	65
38.	Main entries from the tax return for resident females 17 years and over, by size of debt. Average in NOK. 2002	66
39.	Main entries from the tax return for resident females 17 years and over. Gross income, by quartile. Average in NOK. 2002	67
40.	Main entries from the tax return for resident females 17 years and over. Net property, by quartile. Average in NOK. 2002	68

Resident males 17 years and over. 2002

41.	Main entries from the tax return for resident males 17 years and over, by county. Average in NOK. 2002	69
42.	Main entries from the tax return for resident males 17 years and over, by age. Average in NOK. 2002	72
43.	Main entries from the tax return for resident males 17 years and over, by socio-economic status. Average in NOK. 2002	73
44.	Main entries from the tax return for resident males 17 years and over, by pension status. Average in NOK. 2002	74
45.	Main entries from the tax return for resident males 17 years and over, by marital status. Average in NOK. 2002	75
46.	Main entries from the tax return for resident males 17 years and over, by gross income. Average in NOK. 2002	76
47.	Main entries from the tax return for resident males 17 years and over, by size of net property. Average in NOK. 2002	77
48.	Main entries from the tax return for resident males 17 years and over, by size of debt. Average in NOK. 2002	78
49.	Main entries from the tax return for resident males 17 years and over. Gross income, by quartile. Average in NOK. 2002	79
50.	Main entries from the tax return for resident males 17 years and over. Net property, by quartile. Average in NOK. 2002	80

Foreign property. 2001 and 2002

51.	Foreign property, by continent and some contries. 2001. The number of persons and value in NOK million ..	81
52.	Foreign property, by continent and some contries. 2002. The number of persons and value in NOK million ..	82

Median gross income 1993-2002

53.	Median gross income for residents 17 years and older, by county. 1993-2002. In fixed 2002-prices	83
54.	Median gross income for residents 17 years and older, by county. 1993-2002. In fixed prices. 1993=100. Per cent	83

1. Hovudresultat og bruk av tabellane

1.1. Hovudresultat

Gjennomsnittleg bruttoinntekt i 2002 var på 262 800 kroner for busette personar 17 år og over. Auken var på 8,4 prosent frå 2001. Blant kvinner var gjennomsnittleg bruttoinntekt på 199 500 kroner i 2002, medan menn hadde eit gjennomsnitt på 328 600 kroner. 99,2 prosent av alle busette personar 17 år og over var registrerte med bruttoinntekt i 2002.

Fordelt etter fylker var det Oslo og Akershus som hadde dei høgaste bruttoinntektene, med eit gjennomsnitt på respektive 324 500 og 315 200 kroner. Nord-Trøndelag og Hedmark hadde dei lågaste bruttoinntektene med eit snitt på respektive 221 000 og 227 200 kroner. Blant kvinner og menn var det dei same fylka på topp, medan kvinner i Nord-Trøndelag og Aust-Agder og menn i Finnmark og Nord-Trøndelag ligger lågast.

Kvinner i Oslo og Akershus hadde gjennomsnittleg 250 800 og 232 300 kroner i bruttoinntekt, medan menn hadde 404 000 og 402 200 kroner for dei same fylka.

Kvinner i Nord-Trøndelag og Aust-Agder hadde respektive 174 200 og 174 800 kroner i gjennomsnittleg bruttoinntekt. Menn i Finnmark og Nord-Trøndelag hadde respektive 259 000 og 268 900 kroner i gjennomsnittleg bruttoinntekt.

Svalbard ligg generelt høgt, men pga. spesiell likning samanliknar vi ikkje Svalbard med dei andre fylka.

Løn utgjer den viktigaste inntektskjelda når ein ser alle under eitt, med eit gjennomsnitt på 177 900 kroner i 2002. Posten ytingar frå folketrygda er òg stor, med eit gjennomsnitt på 30 600 kroner. Frå 2001 til 2002 auka inntektsposten motteke aksjeutbytte mest, med 221 prosent.

Når det gjeld frådrag er minstefrådraget viktigast. Totale frådrag auka med 5 200 kroner frå 2001 til 2002, til eit gjennomsnitt på 69 400 kroner i 2002. Renter av gjeld utgjorde 29 prosent av totale frådrag i 2002.

34 prosent av alle personar 17 år og over er utan gjeld. Gjennomsnittleg gjeld for alle personar 17 år og over var i 2002 på 294 000 kroner, ein auke på 23 700 kroner frå 2001. Om lag 20 prosent har 500 000 kroner eller meir i gjeld.

Gjennomsnittleg nettoformue var i 2002 på 104 700 kroner. Fordelt på aldersgrupper finn vi høgaste nettoformue i aldersgruppa 67-79 år, med eit gjennomsnitt

på 472 500 kroner. I aldersgruppa frå 17 til 44 år er gjennomsnittleg nettoformue negativ.

Når vi sorterer personane etter nettoformue og deler dei inn i fire like delar, har den øvste kvartilen (den firedelen av befolkninga med høgast nettoformue) ein gjennomsnittleg nettoformue på 925 200 kroner i 2002. Firedelen med lågast nettoformue har negativ nettoformue med eit gjennomsnitt på minus 586 800 kroner.

1.2. Bruk av tabellane

Statistiske omgrep nytta i tabellar og figurar
Gjennomsnitt er det aritmetiske gjennomsnittet.

Medianinntekt - det inntektsbegrepet som delar ei fordeling i to like store grupper, etter at inntekta er sortert stigande. Det vil vere like mange med inntekt over som under medianinntekta.

Kvartilar - deler populasjonen i fire like store delar ut frå storleiken på ein variabel. Vi har tildømes rangert alle busette personar 17 år og over etter storleiken på bruttoinntekta. Første kvartil utgjer då den firedelen av personane som har lågast bruttoinntekt, siste kvartil omfattar den firedelen av personane som har høgast bruttoinntekt.

Kronebeløpa er avrunda til næraste hundre.

2. Bakgrunn og formål

2.1 Formål og historie

Formålet med sjølvmeldingsstatistikken er å kaste lys over skattepliktige inntekter, frådrag, formue og gjeld for befolkninga i landet. Statistikken gir totaltal og gjennomsnittstal for storleiken på inntekt, frådrag, formue og gjeld. Sjølvmeldingsstatistikken viser òg korleis inntekta, frådraga, formuen og gjelda er sette saman og kor mange som har forskjellige inntektskjelder, frådrag, formuesverdiar eller gjeld.

2.2. Brukarar og bruksområder

Sentral brukar er Finansdepartementet, men òg andre departement, forskningsmiljø, bankar, forsikringsselskaper, media og private foretak er flittige brukarar av statistikken. Brukarar som treng andre tabellar, kan vende seg direkte til SSB. Av omsyn til datakvalitet og personvern blir ikkje talmateriale som baserer seg på få observasjonar publisert.

Døme på oppdrag som blir utført på bestilling:

Variablar som inngår i tabellane til denne publikasjonen kan kombinerast på andre måtar. Til dømes kan intervalla for alder eller bruttoinntekt spesifiserast. Dette kan vere aktuelt for fylke med høg gjennomsnittsinntekt der dei høgste inntektsintervalla kan

splittast opp. Andre regionale inndelingar enn det som er publisert her kan òg tingast. Dette kan til dømes være likningskommune, bustadskommune eller bydel.

Alle tabellane kan stillast opp som tidsseriar. Første årgang av sjølvmeldingsstatistikken er 1993. Vi kan òg sortere regionar (til dømes kommunar) etter verdien på til dømes variabelen renter av gjeld, og såleis finne dei kommunane der folk har høgaste (eller lågaste) renter av gjeld.

3. Om produksjon av statistikken

3.1. Omfang

Av dei om lag 4,7 millionar personane sjølvmeldingsstatistikken omfattar, er 4,5 millionar personar busette i Noreg. Dei seks første tabellane inneheld tal for alle personar som har eit likningsforhold til Noreg og alle busette personar, medan det i resten av tabellane er nytta tal for personar 17 år og eldre, busette i landet. Skiljet ved 17 år er sett fordi ein frå fylte 17 år normalt skal føre eiga sjølvmelding. Definisjonen av busetjing følgjer folkeregistervedtaka. Alle busette personar er inkluderte i sjølvmeldingsstatistikken, uavhengig av om dei har levert sjølvmelding eller ikkje. Statistikken omfattar 4 768 559 personar med likningsforhold til Noreg. Talmaterialet kan difor brytast ned til å gi tal for delgrupper av befolkninga. Med fleire årgangar av sjølvmeldingsstatistikken kan storleiken og samansetninga av inntekt, frådrag og formue studerast over tid.

All inntekt og formue i utlandet er skattepliktig til Noreg. Det er nytt frå 2001. Tidlegare år var ikkje fast eigedom skattepliktig til Noreg.

Tabellane 51 og 52 viser oversikt over fast eigedom i utlandet gruppert etter dei viktigaste landa.

3.2. Datakjelder

Frå inntektsåret 1993 gjekk alle likningskontora over til bruk av IT i likningsbehandlninga - Datastøtta sjølvmeldingsbehandling (DSB). Dette førte til at opplysningar frå den personlege sjølvmeldinga blei tilgjengelege på elektronisk form. Alle opplysningane som blir førte i den personlege sjølvmeldinga, er tilgjengelege i sjølvmeldingsstatistikken. Statistikken omfattar dei skattepliktige inntektene og inntektsfrådraga førte i sjølvmeldinga. Formuesverdiar og gjeld er òg inkluderte.

Opplysningane om skatt og skattefrådrag er henta frå skattestatistikken, medan personopplysningane om busettkode er henta frå SSB sin befolkningsstatistikk. I sjølvmeldinga er formuesverdiane førte opp med likningsverdi, som varierer etter kva type formuesobjekt ein har. Til dømes er bankinnskot ført opp med det kronebeløpet som er i banken, medan likningsverdien

for børsnoterte aksjar er sett lik kursverdien ved utgangen av året. Likningsverdien for andre verdipapirer blir sett lik 65 prosent av selskapet sin skattemessige formuesverdi per 1. januar 2003 i dei fleste tilfellene.

3.3. Utval

Totalteljing

3.4. Datainnsamling

Statistisk sentralbyrå (SSB) har frå inntektsåret 1993 innhenta dette datamaterialet frå Skattedirektoratet.

3.5. Oppgåvebyrde

All informasjon stammer frå DSB-systemet i Skattedirektoratet. Personane har difor ikkje nokon oppgåvebyrde knyttet til sjølvmeldingsstatistikken.

3.6. Kontroll og revisjon

Før tala blir publiserte blir det utført ein del kontrollar på registeret. Det blir mellom anna kontrollert at summen av delpostane stemmer med hovudsumpostane på sjølvmeldinga. Det blir òg gjennomført interne konsistenskontrollar der til dømes inntekt av eigen bustad blir kontrollert mot likningsverdien av bustaden. I tillegg blir ekstremverdiane kontrollerte for å undersøkje om dei logisk stemmer med resten av sjølvmeldinga. Det blir òg utført kontrollar mot verdiar i til dømes SSB sin skattestatistikk for forskottspliktige.

På grunn av at registeret har så stort omfang både i talet på observasjonar og beløpsfelt, er det ikkje praktisk mogeleg å gjennomføre alle konsistenskontrollane på individnivå. Fleire av dei oppgjevne variablane er det òg umogeleg å kontrollere mot andre statistikkjelder. Kontrollane vil difor ikkje klare å avdekkje alle feil i registeret.

3.7. Analyse

Analyseeinheiten i sjølvmeldingsstatistikken er person.

4. Omgrep, kjennemerke og grupperingar

4.1 Definisjon av dei viktigaste omgrepa

4.1.1 Sjølvmeldingsrekneskapen

Sjølvmeldingsrekneskapen er ei oppstilling av inntekts- og frådragskomponentane i sjølvmeldinga som leier fram til utrekning av allmenn inntekt. Statistikken omfattar berre dei skattepliktige inntektene. Det betyr at storleiken på beløpa er fastsett av dei skattereglane som til ei kvar tid gjeld. Inntektsomgrepa er definerte på følgjande måtar:

Bruttoinntekt omfattar summen av dei spesifiserte inntektspostane:

Løn består av løn, honorar og andre godtgjersler. Skattepliktige naturalytingar, sjukepengar og dagpengar under arbeidsløyse til lønsmottakar inngår òg. Inntekt som gir rett til sjømannsfrådrag, inntekt av barnepass i eigen heim, overskot på godtgjersler til å dekke tenesteutgifter og anna arbeidsinntekt, er òg medrekna i løn. I tillegg er dagpengar under arbeidsløyse utbetalt til sjølvstendig næringsdrivande og løn til barn som er 12 år eller yngre, medrekna.

Frå og med inntektsåret 2002 blei attførings- og rehabiliteringspengar førte som løn, medan dette tidlegare år vart ført som ytingar frå folketrygda. Talet på personar med yting frå folketrygda gjekk ned med om lag 100 000 som følgje av denne endringa.

Pensjonsinntekter i alt omfattar både tenestepensjon mv. og ytingar frå folketrygda.

Tenestepensjon m.v. omfattar eigne pensjonar, livrenter i arbeidsforhold m.m. frå andre enn folketrygda.

Ytingar frå folketrygda omfattar eigne pensjonar frå folketrygda og ektefelle tillegg. Attførings- og rehabiliteringspengar blei frå 2002 førte som løn og ikkje som ytingar frå folketrygda.

Næringsinntekt i alt omfattar næringsinntekt av jordbruk, skogbruk, fiske og anna næringsinntekt, medrekna skattepliktige sjukepengar i næring.

Næringsinntekt av jordbruk, skogbruk og fiske medrekna skattepliktige sjukepengar i næringsverksemd omfattar overskott frå næringsoppgåve og sjukepengar og utanbys næringsinntekt.

Anna næringsinntekt medrekna skattepliktige sjukepengar i næring omfattar overskott frå næringsoppgåve og sjukepengar og utanbys næringsinntekt.

Kapitalinntekter i alt omfattar inntekt av prosentlikna bustadeigedom, anna inntekt av fast eigedom, inntekter av fast eigedom i utlandet, renter av bankinnskot m.m., aksjeutbyte medrekna utanlandsk aksjeutbyte, vinst ved sal av norske og utanlandske aksjar, mottekne bidrag, livrenter og barnepensjon m.m., avkasting på sparedelen av livsforsikring og inntekter frå utlandet. Inntekt ført i posten andre inntekter er òg medrekna.

Renter av bankinnskot m.m. omfattar renter av innanlandske bankinnskot m.m. og renter av uteståande fordringar, gjeldsbrev m.m.

Aksjeutbyte medrekna utanlandsk aksjeutbyte omfattar aksjeutbyte som gir rett til redusert godtgjersle og aksjeutbyte frå utanlandske selskap.

Vinst ved sal av norske og utanlandske aksjar omfattar skattepliktig vinst ved realisasjon (sal m.m.) av norske og utanlandske aksjar, partar i verdipapirfond og obligasjonar.

Inntekt av prosentlikna bustadeigedom er i 2002 rekna som 2,5 prosent av likningsverdien fråtrekt eit fribeløp på 80 000 kroner. Av likningsverdi utover 451 000 kroner blir inntekta rekna som 5 prosent av verdien. Inntekt av fritidseigedom blir rekna ut tilsvarande, men her er det ikkje noko fribeløp¹.

Anna inntekt av fast eigedom omfattar partseigaren sin del av inntekter i bustadselskap, bustadsameigaren sin del av inntekter i bustadsameige og skattepliktig vinst ved realisasjon (sal m.m.) av bustad, tomt og annan fast eigedom m.m. I tillegg inngår nettoinntekt ved utleige av fast eigedom utanom næring.

Inntekter av fast eigedom i utlandet omfattar prosentinntekt av fritidseigedom eller overskot ved utleige av bygning.

Mottekne bidrag, livrenter og barnepensjon m.m. er mottekne bidrag, livrenter utanfor arbeidsforhold, føderåd utanfor jord-/skogbruk m.m. og motteken barnepensjon til barn som er 16 år eller yngre.

Andre kapitalinntekter omfattar anna inntekt av fast eigedom, mottekne bidrag, livrenter og barnepensjon m.m., avkasting på sparedelen av livsforsikring og inntekter frå utlandet. Inntekt ført i posten andre inntekter er òg medrekna.

Andre inntekter omfattar avkasting på sparedelen av livsforsikring og inntekter frå utlandet. Inntekt ført i posten andre inntekter er òg medrekna.

Frådrag inneheld summen av alle frådrag spesifisert i sjølvmeldinga.

Minstefrådrag inneheld minstefrådrag av eiga inntekt, spesifiserte faktiske utgifter, minstefrådrag av ektefellen sin pensjon, bidrag m.m. av ektefelle tillegg, barna si lønsinntekt, barnebidrag og barnepensjon.

Reiseutgifter er utgifter til reiser mellom heim og arbeidsstad og ved besøk i heimen. Bompengar og fergeutgifter som overstig 3 300 kroner er medrekna.

Pensjonspremie omfattar premie og tilskot til privat og offentleg pensjonsordning i arbeidsforhold.

Fagforeiningskontingent og gåver til frivillige organisasjonar er den delen av fagforeiningskontingenten som kan trekkjast frå i tillegg til gåver til frivillige organisasjonar.

Foreldrefrådrag inneheld foreldrefrådrag i arbeidsinntekta.

Underskot i næring, medrekna underskot frå tidlegare år omfattar underskot i primærnæringane, underskot i anna næring og underskot ved utleige. I tillegg er fram-

¹ Jamfør tabell a, side 24

ført underskot frå tidlegare år og utanbys næringsunderskot medrekna.

Underhaldsbidrag, kårtytingar er pliktig underhaldsbidrag og ytingar til føderåd utanom jord-/skogbruk o.l.

Innbetaling til individuell pensjonsavtale inneheld premie med frådragsrett til individuell pensjonsavtale.

Renter av gjeld er dei rentene av gjeld til norske og utanlandske fordringshavarar som kan trekkjast frå.

Partseigars del av utgifter med frådragsrett i bustadselskapet omfattar i tillegg bustadsameigar sin del av utgifter med frådragsrett i bustadsameige.

Andre frådrag i tabellane 7-20 kan vere meirverdi til kost og losji m.m. ved tenestereiser/arbeidsforhold utanfor heimen, fagforeiningskontingent medrekna gåver til frivillige organisasjonar, sjømannsfrådrag, særfrådrag i inntekt av fiske og premie for næringsdrivande til eiga tilleggstrygd for sjukepengar frå folketrygda. Postane andre utgifter-/frådrag, tap med frådragsrett ved realisasjon av norske og utanlandske aksjar, partar i verdipapirfond, tap med frådragsrett ved realisasjon av obligasjonar og tap med frådragsrett ved realisasjon av bustad, tomt og annan fast eigedom m.m. er òg medrekna.

Andre frådrag i tabellane 21-50 omfattar reiseutgifter, pensjonspremie, fagforeiningskontingent medrekna gåver til frivillige organisasjonar, foreldrefrådrag, underhaldsbidrag og kårtytingar, innbetaling til individuell pensjonsavtale, partseigars del av utgifter med frådragsrett i bustadselskapet og andre frådrag.

Allmenn inntekt er bruttoinntekt minus frådrag.

Særfrådrag omfattar alle særfrådraga spesifiserte i sjølvmeldinga. Dette er særfrådrag for alder, uføre, attføring m.m., grunn- og hjelpestønad, lettare nedsett inntektsevne, særfrådrag for forsørging og uvanleg store sjukdomsutgifter m.m.

Grunnlag for å rekne ut kommune- og fellesskatt er allmenn inntekt fråtrekt særfrådrag.

Sum bruttoskatt omfattar inntekts- og formuesskatt til kommune, fylke og stat og medlemsavgift til folketrygda.

Sum frådrag i skatt er frådrag for bustadsparing for ungdom, Finnmarksfrådrag, godtgjerslefrådrag, frådrag for utanlandsskatt, frådrag for etterbetalt pensjon, nedsetjing etter paragraf 17 i skattelova, nedsetjing etter 80-prosentregelen, frådrag for kostnader ved forsknings- og utveklingssprosjekt og frådrag på grunn av omberekna vinst på opsjonar i arbeidsforhold.

Nettoskatt er bruttoskatt minus frådrag i skatt.

4.1.2 Formuesrekneskapen

Formuesrekneskapen er ei oppstilling av formuespostar fordelt på realkapital og finanskapital som fråtrekt gjeld leier fram til nettoformue. Formuesverdi tilsvarar likningsverdi.

Realkapital i alt omfattar faste eigedomar, anlegg og skog, driftslausøyre og andre eigedelar i næring, dessutan innbu og lausøyre.

Faste eigedomar, anlegg og skog omfattar partseigar sin del av likningsverdien til bustadselskapet, likningsverdi av sjølveigarbustad, fritidseigedom og annan fast eigedom. I tillegg inngår fast eigedom i utlandet.

I tabellane blir likningsverdien av bustadselskap og sjølveigarbustad spesifisert.

Driftslausøyre og andre eigedelar i næring omfattar yrkesbilar, maskiner, inventar m.m., buskap, varelager og skip, fiske- og fangstfartøy m.m.

Innbu og lausøyre omfattar i tillegg til innbu og anna lausøyre privatbilar, motorsyklar, campingvogner og fritidsbåtar.

Brutto finanskapital i alt inneheld postane: Bankinnskott, partar i aksjefond, obligasjons- og pengeomarknadsfond, skattepliktig formue i utlandet, verdipapir, både dei som er registrerte i VPS og andre, og i tillegg andre fordringar og annan formue.

Bankinnskott består av sum innskott i innanlandske bankar og på postgiro, i spareforeiningar, låne- og spareinnskott i samvirkelag o.l.

Partar i aksjefond, både registrerte og ikkje-registrerte i VPS.

Obligasjons- og pengemarknadsfond, både registrerte og ikkje-registrerte i VPS.

Skattepliktig formue i utlandet inneheld i hovudsak annan skattepliktig formue i utlandet, t.d. bankinnskott og aksjar.

Verdipapir registrerte i VPS inneheld aksjar i norske selskap og likestilte selskap, under dette aksjar, grunnfondsbevis, obligasjonar o.l.

Verdipapir, ikkje registrerte i VPS inneheld aksjar i norske selskap og likestilte selskap, under dette aksjar, obligasjonar og opsjonar o.l. som ikkje er registrerte i VPS.

Andre fordringar og annan formue omfattar kontantar, sjekkar, remissar o.l. utover fribeløpet, uteståande fordringar, pantobligasjonar og andre gjeldsbrev. I tillegg inngår premiefond i eiga pensjonsforsikring, attkjøpsverdi av livsforsikringspolisar, partseigars del av annan formue (ikkje likningsverdi) i bustadselskapet og bustadsameigars del av annan formue i bustadsa-

meige samt formue ført under posten annan skattepliktig formue.

Bruttoformue inneheld summen av realkapital i alt og bruttofinanskapital i alt.

Gjeld består av gjeld til norske kravshavarar, parts-eigars del av gjelda i bustadselskapet etter oppgåve frå selskapet, bustadsameigars del av fellesgjelda i bustad-sameiget, og gjeld til utanlandske kravshavarar.

Nettoformue er bruttoformue fråtrekt gjeld.

4.2 Definisjon av dei viktigaste kjennemerka

Busett person 17 år og over

Statistikken gjeld busette personar 17 år og over per 31.12 i inntektsåret.

Alder

Alder er sett lik fylte år ved utgangen av året.

Sivilstand

Det blir skilt mellom ni ulike gruppar av sivilstand. Sivilstand følgjer vedtaka frå Sentralkontoret for folke-registrering:

- Ugift
- Gift
- Enkje/enkjemann
- Skild
- Separert
- Partner
- Separert partner
- Skild partner
- Attlevande partner

I tabellane er partner, separert partner, skild partner og attlevande partner slått saman med gruppene gift, separert, skild og enkje/enkjemann. Grunnen til dette er for få observasjonar i enkelte sivilstandsgrupper.

Pensjonsstatus

Det blir skilt mellom alders-, uføre- og attlevande pensjonistar. Alle andre er gruppert som andre i tabellane. Pensjonsstatus blei kobla på frå Rikstrygdeverket og følgjer deira definisjon av alders-, uføre og attlevande pensjonistar.

4.3. Standard gruppering

Sosioøkonomisk status

Sosioøkonomisk status grupperer personar som yrkesaktive, pensjonistar eller som «andre» alt etter kva inntektskjelde som er størst. Blant yrkesaktive blir det skilt mellom tilsette, sjølvstendig næringsdrivande i jordbruk, skogbruk og fiske og sjølvstendig næringsdrivande i andre næringer. Inndelinga følgjer hovudprinsippa i SSB sin standard for inndeling etter sosioøkonomisk status.

Ein person er yrkesaktiv dersom inntekta frå løn og næringsverksemd samla er større enn minsteytinga frå

folketrygda. I 2002 var minsteytinga frå folketrygda på 95 460 kroner.

For å bli klassifisert som tilsett, må løn vere større enn sum næringsinntekt og større enn pensjon.

For å bli klassifisert som sjølvstendig i jordbruk, skogbruk og fiske, må sum næringsinntekt vere større enn løn, og større enn pensjon. Samstundes må næringsinntekt frå jordbruk, skogbruk og fiske vere større enn næringsinntekt frå andre næringer. Tilsvarende gjeld for å bli klassifisert som næringsdrivande i andre næringer.

I gruppa pensjonistar og trygda inngår personar som har pensjon større enn løn eller næringsinntekt.

Dersom personen ikkje mottok pensjon samstundes som sum løn og næringsinntekt er mindre enn minsteytinga frå folketrygda, blir han plassert i gruppa «andre».

Frå inntektsåret 2002 blei attførings- og rehabiliteringspengar førte som løn, medan dette tidegare år vart ført som ytingar frå folketrygda. I gruppering av sosioøkonomisk status er attførings- og rehabiliteringspengar rekna som folketrygd.

Fylker

Inndeling per 01.01.2003

Kommunar

Inndeling per 01.01.2003

5. Feilkjelder og uvisse

5.1. Innsamlings- og handsamlingsfeil

Det er feilkjelder i samband med sjølvmeldingsstatistikken. Ei mogleg feilkjelde er feilrapportering frå oppgåvegjevar. Det vil seie at personar kan føre opp feil inntekt, frådrag, formue eller gjeld i sjølvmeldinga. Dette vil i dei fleste tilfella bli oppdaga og retta opp av det lokale likningskontoret. Ei anna feilkjelde oppstår når sjølvmeldinga skal registrerast elektronisk (DSB-systemet). Dette skjer manuelt, men det finst kontrollar som avdekkjer dei fleste inntastingsfeila.

5.2. Utvalgsfeil

Sjølvmeldingsstatistikken er ei totalteljing, dvs. at den omfattar samtlege personar med eit likningsforhold til Noreg. Ein unngår med dette uvisse om utvalsvarians, fråfall og skeive resultat som i utvalsteljingar.

5.3. Ikkje-utvalsfeil

Publisering av sjølvmeldingsopplysningar frå SSB baserer seg på uttrekk frå DSB-systemet. Uttrekket skjer i midten av oktober - etter at likninga er lagt ut, men før alle klager er behandla. Dei publiserte tala tek difor ikkje omsyn til at enkelte beløp blir endra på grunn av

klager. At DSB-systemet ikkje er fullstendig oppdatert på uttrekkingstidspunktet, kan gi ei form for fråfall i materialet.

6. Samanlikningar og samanheng

6.1 Samanlikningar over tid og stad

Totaltala i statistikken kan i stor grad samanliknas frå og med 1993 til og med 2002. Det er lite endringar i denne perioden.

Sjølvmeldinga er basis for all inntekts- og formuesstatistikk for personar i SSB. Sjølvmeldingsstatistikken inneheld opplysningar frå alle postane i sjølvmeldinga, og opplysningane blir henta inn for alle personar i landet. Statistikken var første gong tilgjengeleg for inntektsåret 1993.

SSB publiserer årleg inntekts- og formuesstatistikk både for personar og hushald. For dei personlege næringsdrivande blir det i tillegg gjennomført ei utvalsundersøking der tilleggsskjema til sjølvmeldinga blir henta inn.

6.2 Samanheng med annan statistikk

SSB publiserer årleg inntekts- og formuesstatistikk både for personar og hushald. For dei personlege næringsdrivande blir det i tillegg gjennomført ei utvalsundersøking der tilleggsskjema til sjølvmeldinga blir henta inn.

<http://www.ssb.no/emner/05/01/ifpn/>

Inntekts- og formuesundersøkinga er ei utvalsundersøking som blir gjennomført årleg. Undersøkinga har opplysningar om hushaldssamansetning i tillegg til inntekts- og formuesopplysningar. Hushaldssamansetninga blir henta inn ved intervju, medan inntekts- og formuesopplysningane blir henta frå sjølvmeldinga, Rikstrygdeverket (RTV), Løn- og trekkoppgåveregisteret, Likningsregisteret, Statens lånekasse for utdanning, Den norske stats husbank og Utdanningsregisteret.

<http://www.ssb.no/emner/05/01/ifhus/>

Inntektsstatistikken for personar og familiar inneheld stort sett dei same opplysningane om inntekt som inntekts- og formuesundersøkinga. Statistikken omfatter alle personar i landet, men inneheld ikkje opplysningar om hushaldssamansetning. Ved å bruke familienummer kan det gjevast opplysningar på familienivå. Denne definisjonen fanger opp gifte par med eller utan barn, men sambuarar fell utafor.

<http://www.ssb.no/emner/05/01/inntpf/>

I tillegg er det opplysningar om inntekt i desse statistikkane:

- Levekårsundersøkingane
- Helseundersøkingane
- Folke- og bustadteljingane
- Forbruksundersøkingane
- Buforholdsundersøkingane

7. Kvar ein finn statistikken

7.1. Internett-adesse

www.ssb.no/emner/05/01/selvangivelse/

7.2. Språk

Både NOS Sjølvmeldingsstatistikk og websidene på Internett er skrevet på nynorsk. Websidene på Internett er òg tilgjengeleg på engelsk.

7.3. Publikasjonar

Sjølvmeldingsstatistikk 1993-1994. C396
Sjølvmeldingsstatistikk 1995. C428
Sjølvmeldingsstatistikk 1996. C461
Sjølvmeldingsstatistikk 1997. C549
Sjølvmeldingsstatistikk 1998. C624
Sjølvmeldingsstatistikk 1999. C674
Sjølvmeldingsstatistikk 2000. C724
Sjølvmeldingsstatistikk 2001. D247

Inntektsstatistikk for personer og familier 2001
NOS D287

Inntekts- og formuesstatistikk for husholdninger 2001
NOS D248

Statistiske analyser

Nr. 62 Inntekt, skatt og overføringer 2003

7.4. Lagring og bruk av grunnmaterialet

Endelig statistikkfil blir lagra.

Dersom du ønskjer å tinge tabellar eller treng meir informasjon, ta kontakt med:

Seksjon for inntekts- og lønsstatistikk (420)

Telefon: 62 88 52 42

Telefaks: 62 88 54 83

1. Use of tables and some main results

1.1. Main results

Average gross income in 2002 was NOK 262 800 for residents 17 years and older. The nominal increase is 8.4 per cent from 2001.

Among women average gross income was NOK 199 500, while men had an average of NOK 328 600. 99.2 per cent of all residents 17 years and older was registered with non-zero gross income in 2002.

Wages and salaries are the most important income items for all persons with an average amount of NOK 177 900. Social security benefits is also important with an average amount of NOK 30 600.

Minimum deduction is the most important income deduction. Total deductions increased with nearly NOK 5 200 from 2001 to 2002, with an average of NOK 69 400 in 2002. Interests paid make up 29 per cent of total deductions in 2002.

Average net property was NOK 104 700 in 2002. The highest net property is found among people aged 67 to 79 years, with an average of NOK 472 500. People aged 17 to 44 have an average negative net property.

1.2. Statistical terms used in tables and figures

Average means the arithmetical average.

Median income is the exact income amount that splits a distribution in two equally sized groups, when income is sorted ascending (or descending). Then number of persons with income over the median income will be the same as the number of persons with income under the median income.

Quartiles divide the population into four groups by the amount of a variable. If for example persons 17 years and over are ranked by their gross income, then the first quartile includes the quarter of the population with the lowest gross income, while the last quartile include the quarter of the population with the highest gross income.

2. Background and purpose of the statistics

The purpose of the tax return statistics is to describe the income and property situation among the Norwegian population. The statistics give total amount and average amount on income, deductions and property.

The statistics also show the composition of income, deductions and property, and describe the number of persons with different income sources and property values. The statistics comprise all residents in Norway 17 years and over.

3. Survey design

3.1. Coverage

The tax return statistics includes all individuals who are subject to tax assessment in Norway, this is about 4.7 million persons. Approximately 4.5 million persons are residents in Norway. Tables 1-6 contain figures bases on the 4.7 million persons and all resident peoples. In the other tables, the population is limited to cover residents age 17 and older. All individuals are included in the statistics, regardless of whether they are obliged to fill out the tax return or not. Note, however, that the statistics for the year 2001 included tax payers that have foreign income and property. Tables 51 and 52 shows the survey of foreign property by the main countries.

3.2. Statistical basis

From the fiscal year 1993 all local tax offices introduced computer systems in their handling of the tax return. This made the tax return variables available on computer files. From the fiscal year 1993 Statistics Norway has received all information available from the tax return form from the Directorate of Taxes.

Information about taxes is collected from tax statistics, and information on residence is collected from population statistics.

Property values are registered with assessed values. The size of assessed value compared to market value varies depending on the property object. For instance are bank deposits registered with the actual amount deposited in the bank, while the assessed value on shares in the non-stock market is set to 65 per cent of market value by the end of the year.

3.3. Sampling

Entire population

3.4. Collection of data

Statistics Norway has received all information available from the tax return form from the Directorate of Taxes.

3.5. Response burden

None

3.6. Control and revision

Before publishing, several controls are carried out. Totals are, for instance, controlled in order to report the same amount as the sum of each value. There are also controls that check the consistency between the

variables, for instance that income from own dwelling corresponds with the property value of the dwelling. Controls towards Statistics Norway's tax statistics for personal taxpayers are also carried out.

Because of the large amount of information in the register, both in respect to the number of variables and to the number of persons included, it is not possible to carry out all the controls on the individual level. Many of the variables are also impossible to control against other types of information. The controls will therefore not uncover all the errors in the register.

3.7. Analysis

Person

4. Terms and variables

4.1. The tax return and the property account

The tax return account is a description of all the main income and deduction components in the tax return. The property account is a description of property and debt items. The statistics only include taxable income and property. The amounts are therefore determined by the actual tax structure.

As of the fiscal year 2002 rehabilitation allowances was entered in as wages. Earlier this was entered in as social security benefits.

4.2. Variables

Resident 17 years and over

The statistic includes persons 17 years and over who are settled in the country by the end of the year.

Age

Age is set as age at the end of the year.

Marital status

There are nine different marital statuses. The classification follows the agreement from the Central Population Register.

- Unmarried
- Married
- Widow/widower
- Divorced
- Separated
- Partnerships contracted
- Separated partnerships contracted
- Divorced partnerships contracted
- Surviving partnerships contracted

In the tables partnerships contracted, separated, divorced and surviving partnerships contracted are included with the marital statuses married, separated, divorced and widow/widower. The reason for this

practise is that there are few observations with these marital statuses.

4.3. Standard groups

Socio-economic status

Socio-economic status classifies persons as economically active, pensioners or «others» depending on what source of income is most important. Among the economically active one distinguishes between employed, self-employed in agriculture, forestry and fishing and self-employed in other industries.

A person is defined as economically active if sum of wages and income from self-employment is greater than the minimum benefit from the National Insurance Administration. In 2002 the minimum benefit was NOK 95 460.

To be classified as employee, wages have to be greater than income from self-employment and greater than pension income.

To be classified as self-employed in agriculture, forestry and fishing, total income from self-employment has to be greater than wages and greater than pension income. Incomes from self-employment in agriculture, forestry and fishing also have to be greater than income from self-employment in other industries. Self-employed in other industries are classified correspondingly.

Pensioners are persons where pension income is greater than wages and greater than income from self-employment.

If a person does not receive any pension income and has sum wages and income from self-employment less than the minimum contribution from the National Insurance Scheme, then he is classified with socio-economic status «others».

As of the fiscal year 2002 rehabilitation allowances was entered in as wages. Earlier this was entered in as social security benefits.

In the groups of socio-economic status rehabilitation allowances was entered in as the social security benefits.

Counties

Classification per 01.01.2003

Municipalities

Classification per 01.01.2003

5. Sources of error and uncertainty

5.1. Collection and processing errors

The tax return statistics comprises all residents of Norway aged 17 and older. Because of that, errors and uncertainty connected with sample survey are eliminated. There are still errors in the material, however. One possible error is that persons may have reported wrong income, deduction or property in their tax return. Most of these errors are, however, discovered and corrected by the local tax authorities. Errors also take place when the tax return is registered into the computer system. Since the tax return is manually registered, typing errors etc. will occur, but there are controls, which discover most of the errors connected with the registration.

5.2. Sampling errors

None

5.3. Non-response

The publishing of tax return statistics from Statistics Norway is based on information from the Directorate of Taxes. Data are transmitted to Statistics Norway in the middle of October, after the assessment is available, but before the complaints are handled. This insufficiency in the material can be considered as a non-response-problem.

6. Comparability and coherence

6.1 Spatial comparability and comparability over time

Fiscal years 1993-2002.

Statistics Norway yearly publishes income and property statistics for persons and households. A statistics for the self-employed is also published yearly.

As of the fiscal year 2002 rehabilitation allowances was entered in as wages. Earlier this was entered in as social security benefits.

The tax return is the basis for all income and property statistics for persons in Statistics Norway. The tax return statistics include information from all items on the tax return, and the information is gathered for all persons in the country. Statistics for all persons are available from the fiscal year 1993.

6.2. Other related statistics

Income and property statistics for households is a sample survey conducted yearly. The survey has information about household composition in addition to income and property information. The household information is collected through interviews, while all income and property information is collected from several administrative registers like for instance the tax return register, The Register for end-of-the year certificates, The National Insurance Administration, The State Educational Loan Fund etc.

Income statistics for persons and families (IPF) includes mostly the same information about income and property as the income and property statistics for households. IPF includes all persons in the country, but does not have information about household composition.

7. Availability

7.1 Internet address

http://www.ssb.no/selvangivelse_en/

7.2. Language

Norwegian (Nynorsk) (DS)

English (DS)

7.3. Publications

Tax Return Statistics 1993-1994. C396

Tax Return Statistics 1995. C428

Tax Return Statistics 1996. C461

Tax Return Statistics 1997. C549

Tax Return Statistics 1998. C624

Tax Return Statistics 1999. C674

Tax Return Statistics 2000. C724

Tax Return Statistics 2001. D247

7.4. Storing and use of basic material

Final data files are stored.

Private persons, companies and others that need other tables than what is presented in published material, can order statistics directly from Statistics Norway.

If you want to order tables or need more information, please contact:

Division for Income and Wage Statistics (420)

Telephone: +47-62 88 52 42

Telefax: +47-62 88 54 83

Figur 1. Gjennomsnittlig bruttoinntekt, etter alder. 1998, 2000 og 2002. Kr
Average gross income, by age. 1998, 2000 and 2002. NOK

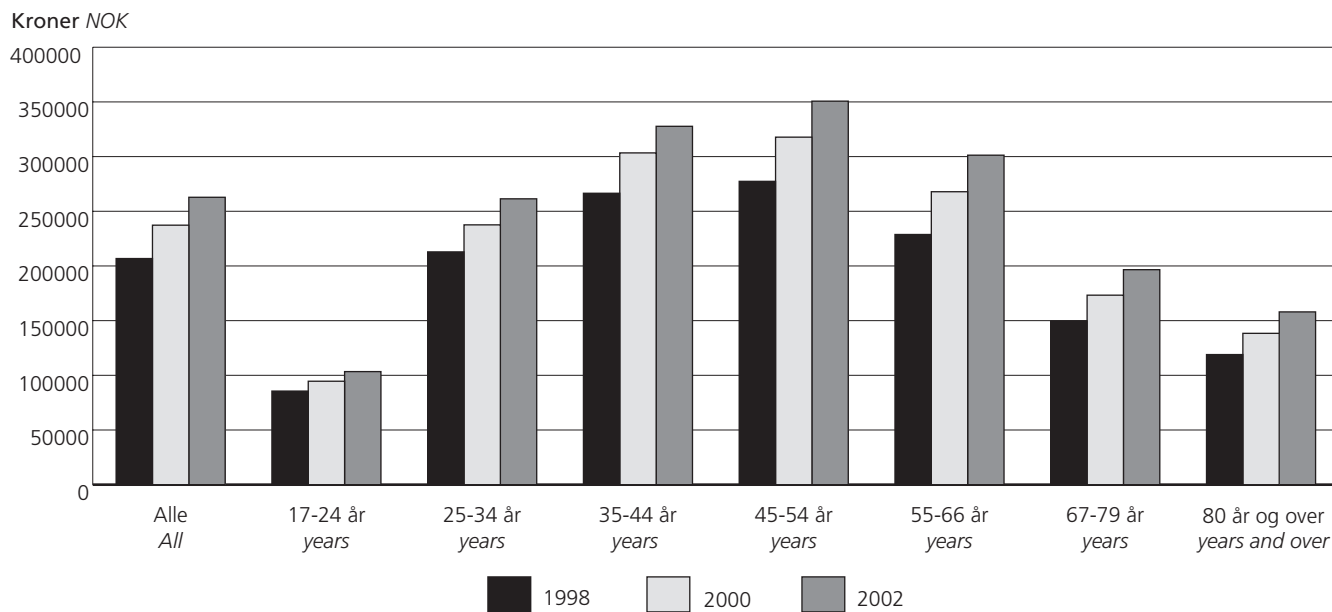

Figur 2. Gjennomsnittlig bruttoinntekt for menn og kvinner, etter alder. 2002. Kr
Average gross income for males and females, by age. 2002. NOK

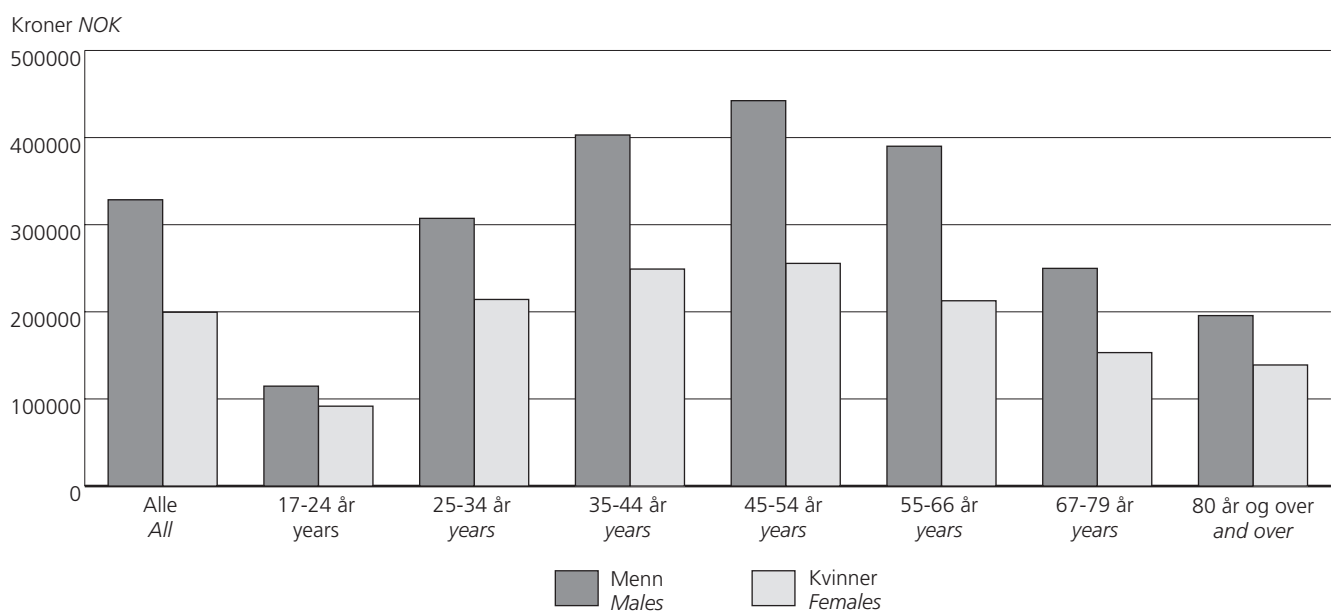

Figur 3. Gjennomsnittlig nettoformue, etter alder. 1998, 2000 og 2002 Kr
Average net property, by age. 1998, 2000 and 2002. NOK

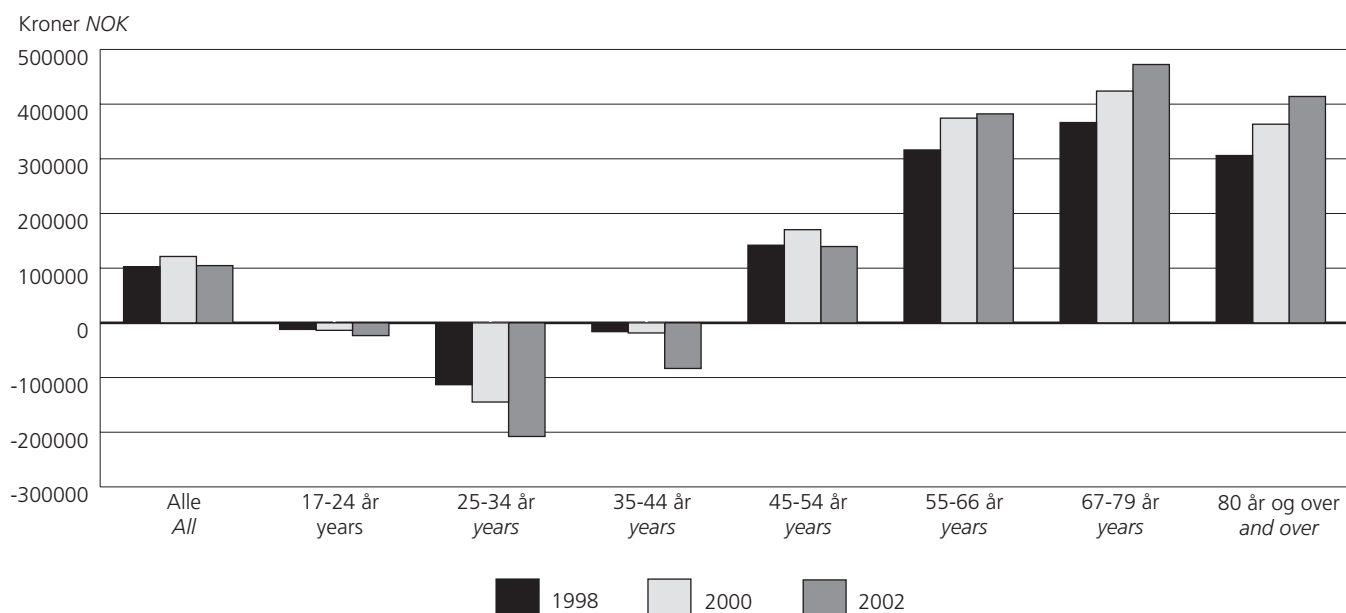

Figur 4. Gjennomsnittlig gjeld, etter alder. 1998, 2000 og 2002. Kr
Average debt, by age. 1998, 2000 and 2002. NOK

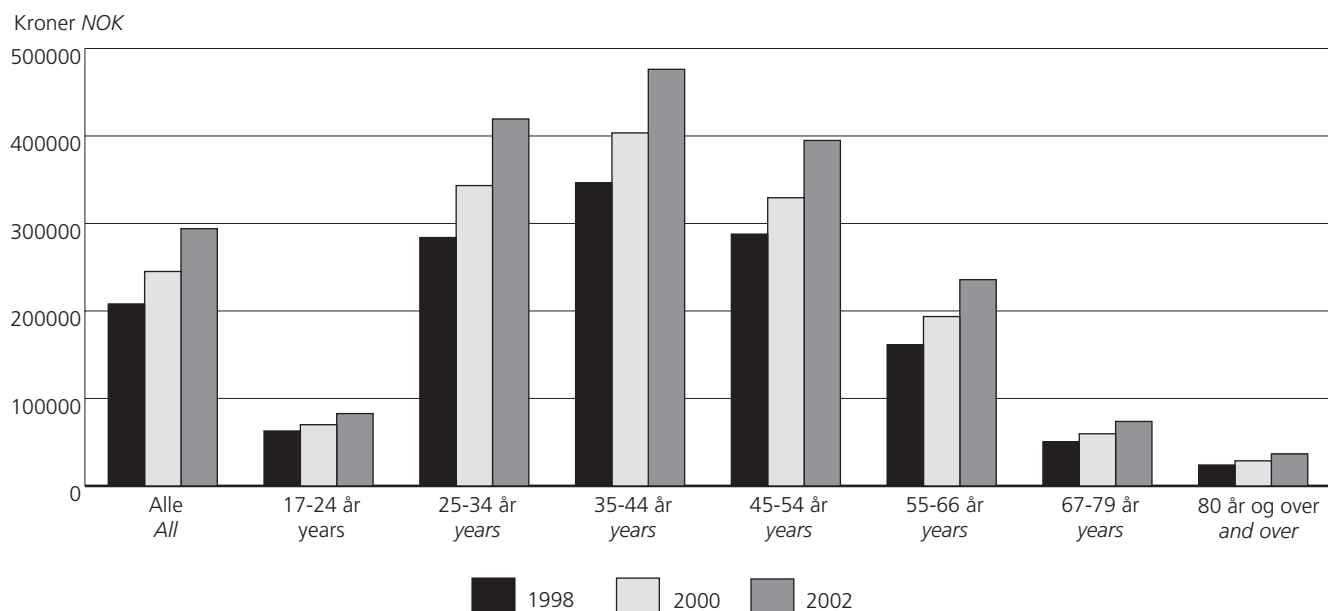

Figur 5. Samansetning av bruttoinntekt. 2002. Prosent
Composition of gross income. 2002. Per cent

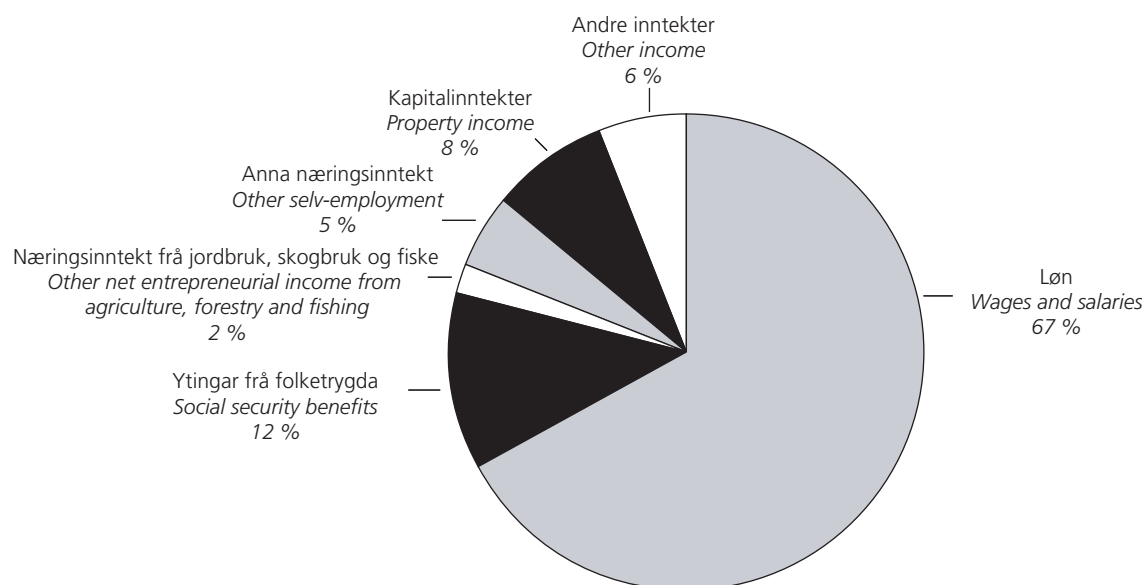

Figur 6. Samansetning av frådrag. 2002. Prosent
Composition of deductions. 2002. Per cent

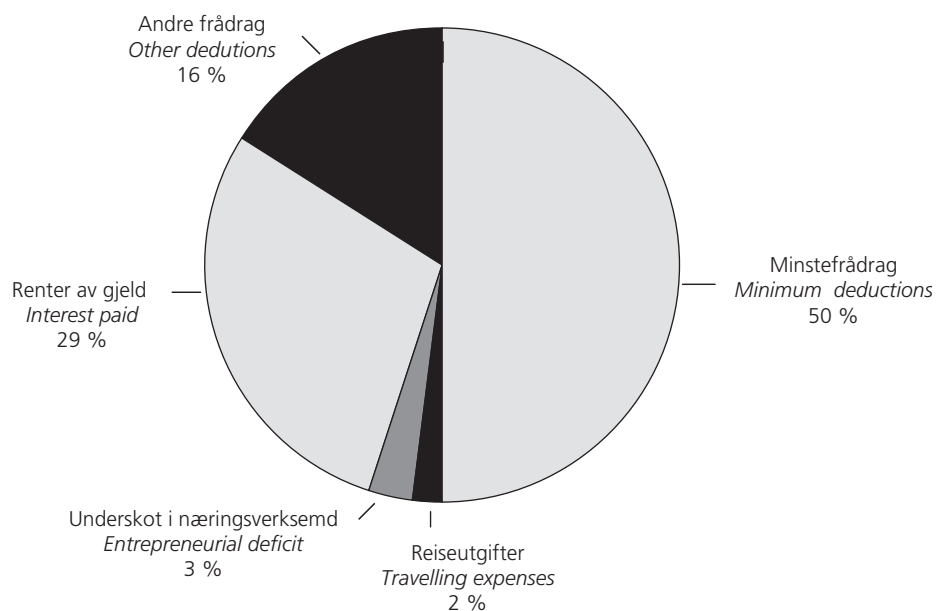

Figur 7. Samansetning av formue og gjeld. 2002. Gjennomsnitt i kroner
Composition of property and debt. 2002. Average in NOK

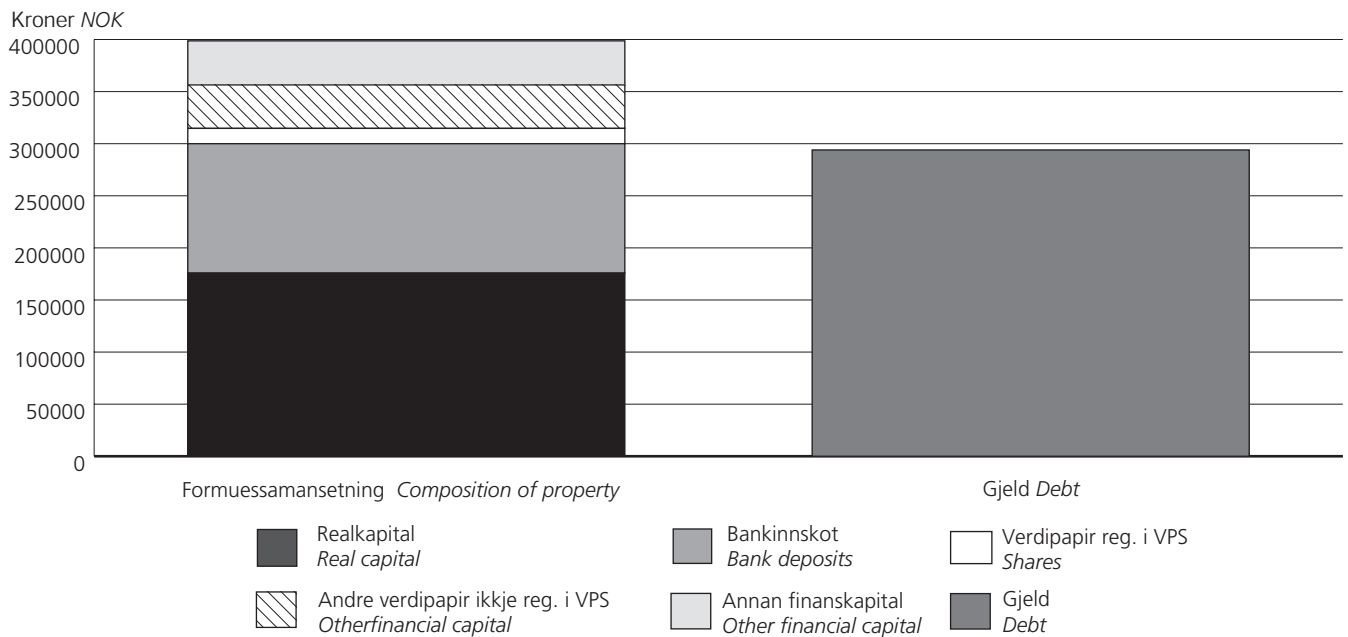

Oversikt over utviklingen i standardfrådrag. Kr. 1997 - 2002
General standard deductions. NOK. 1997 - 2002

	1997	1998	1999	2000	2001	2002
Standardfrådrag, inntekt <i>Standard deductions, income</i>						
Botnfrådrag prosentlikna bustadeigedom <i>Basic deduction in income from owner occupied dwellings</i>						
2,5 prosent av likningsverdi utover <i>2,5 percent when the value of the property of dwellings is over</i>	51 250	51 250	51 250	51 250	51 250	80 000
5,0 prosent av likningsverdi utover <i>5,0 percent when the value of the property of dwellings is over</i>	451 000	451 000	451 000	451 000	451 000	451 000
Botnfrådrag prosentlikna fritidseigedom <i>Basic deduction in income from holiday house</i>						
2,5 prosent av likningsverdi (opptil) <i>2,5 percent when the value of the property of the holiday house is</i>	451 000	451 000	451 000	451 000	451 000	451 000
5,0 prosent av likningsverdi utover <i>5,0 percent when the value of the property of the holiday house is over</i>	451 000	451 000	451 000	451 000	451 000	451 000
Minstefrådrag <i>Minimum deductions</i>						
Minimum <i>Minimum</i>	3 700	3 700	3 900	4 000	-	-
Maksimum <i>Maximum</i>	31 300	32 600	34 900	36 600	40 300	43 000
Botnfrådrag reiseutgifter <i>Basic deduction travelling expenses</i>	6 000	7 000	7 000	8 500	8 800	9 200
Frådrag fagforeiningskontingent og gåver til frivillige organisasjonar <i>Deduction union subscriptions and donation to voluntary organizations</i>	1 800	1 800	900	900	900	900
Foreldrefrådrag <i>Parents' deduction</i>						
Udokumenterte utgifter eitt barn, minimum <i>Undocumented expenses one child, minimum</i>	4 000	-	-	-	-	-
Udokumenterte utgifter to el. fleire barn, minimum <i>Undocumented expenses two children or more, minimum</i>	5 100	-	-	-	-	-
Dokumenterte utgifter eitt barn, maksimum <i>Documented expenses one child, maximum</i>	20 000	20 700	25 000	25 000	25 000	25 000
Dokumenterte utgifter to el. fleire barn, maksimum <i>Undocumented expenses two children or more, maximum</i>	23 900	24 700	30 000	30 000	30 000	30 000
Særfrådrag <i>Special deductions</i>						
Alder <i>Old-age</i>	17 640	12 000	17 640	17 640	17 640	18 360
Uføreleik, attføring m.m. <i>Desability, rehabilitation etc</i>	17 640	17 640	17 640	17 640	17 640	18 360
Nedsett inntektsevne <i>Reduced ability to earn income</i>	8 820	8 820	8 820	8 820	8 820	9 180
Forsørging <i>Family allowance</i>	5 000	5 000	5 000	5 000	5 000	5 000
Utgifter pga. sjukdom m.m. <i>Expenses because of illness etc.</i>	8 820	8 820	8 820	8 820	8 820	9 180
Standardfrådrag formue <i>Standard deductions, property</i>						
Fribeløp kontanter <i>Cash amount expecting taxation</i>	3 000	3 000	3 000	3 000	3 000	3 000
Skattefritt beløp innbu og lausøyre <i>House centents and movables expecting taxation</i>	100 000	100 000	100 000	100 000	100 000	100 000

1. Hovudpostar frå sjølvmeldinga. Alle personar med eit likningsforhold. 1997 - 2002. Mill.kr *Main entries from the tax return. All individuals with income or property liable for tax assessment. 1997 - 2002. NOK Million*

	1997	1998	1999	2000	2001	2002
Bruttoinntekt i alt <i>Gross income, total</i>	665 236	725 509	776 463	837 534	863 984	941 373
Løn ¹ <i>Wages and salaries</i> ¹	454 980	497 312	529 523	554 572	588 415	636 611
Ytingar frå folketrygda ¹ <i>Social security benefits</i> ¹	85 116	93 550	100 163	106 366	112 889	110 425
Tenestepensjon m.v. <i>Private pensions and life insurance benefits</i> ..	22 688	25 244	27 248	29 720	32 351	34 643
Næringsinntekt av jordbruk, skogbruk og fiske (medr. skattepliktige sjukepengar i næringsverksemd) <i>Net entrepreneurial income from agriculture, forestry and fishing</i>	13 859	15 207	14 198	14 395	15 529	15 068
Anna næringsinntekt (medr. skattepliktige sjukepengar i næringsverks.) <i>Other net entrepreneurial income</i>	33 569	34 700	35 477	38 879	41 383	44 274
Renter av bankinnskot m.m. <i>Interest received</i>	9 215	13 103	17 590	19 220	24 742	26 400
Inntekt av prosentlikna bustadeigedom <i>Imputed income of owner-occupied dwellings</i>	5 375	5 831	5 863	6 727	8 219	7 456
Vinst ved sal av aksjar <i>Realised capital gains of shares</i>	11 806	6 355	10 049	18 645	8 347	4 232
Aksjeutbyte medr. utanlandsk aksjeutbyte <i>Share dividends received, foreign received dividend included</i>	13 007	17 942	19 251	29 467	13 347	43 159
Av dette <i>Of which</i>						
Aksjeutbyte med rett til redusert godtgjersle <i>Received dividends with limited right to tax deduction</i>					10 971	
Frådrag i alt <i>Deductions, total</i>	146 643	164 045	180 425	198 728	228 185	249 633
Minstefrådrag <i>Minimum deductions</i>	79 173	85 107	93 241	106 918	116 397	126 169
Reiseutgifter <i>Travelling expenses</i>	7 040	7 129	6 173	5 814	5 985	6 091
Pensjonspremie, priv. og off. <i>Contributions to private and public pension schemes (job-related)</i>	2 875	3 116	3 397	3 590	3 813	4 076
Renter av gjeld <i>Interest paid</i>	33 748	41 858	51 324	54 366	65 814	70 977
Innbetaling til individuell pensjonsavtale <i>Individual pension fund payment</i>	1 252	1 248	1 209	1 148	1 129	1 097
Allmenn inntekt <i>Ordinary income</i>	518 590	561 464	596 039	638 806	635 799	691 741
- Særfrådrag - <i>Special deduction for age, etc.</i>	14 341	12 868	14 872	15 194	15 587	15 732
Bruttoformue <i>Total gross property</i>	965 710	1 085 097	1 171 725	1 292 639	1 388 874	1 420 925
Brutto finanskapital <i>Total gross financial capital</i>	486 541	590 301	670 976	745 128	774 133	795 040
Bankinnskot <i>Bank deposits</i>	277 009	302 121	330 464	362 590	398 726	444 723
Aksjar i norske selskap <i>Total shares in Norwegian companies</i> ..	110 350					
Verdipapir, registrerte i Verdi- papirsentralen (VPS) <i>Securities registered in VPS</i>		42 284	53 427	63 906	63 211	52 274
Andre verdipapir, ikkje registrerte i VPS <i>Other securities not registered in VPS</i>		116 117	128 763	140 636	147 491	147 648
Partar i aksjefond <i>Share of unit trusts</i>	31 322	33 698	54 357	55 227	44 732	27 539
Realkapital <i>Total real capital</i>	479 169	494 796	500 749	547 511	614 740	625 885
Faste eigedommar, anlegg og skog <i>Real properties</i>	355 743	375 931	375 716	417 055	481 690	491 800
Av dette <i>Of which</i>						
Likningsverdi av sjølveigarbustad <i>Property of dwelling</i>	221 874	235 049	235 411	261 781	303 472	308 649
- Gjeld - <i>Debt</i>	680 748	724 179	781 846	862 226	954 752	1 044 785
Nettoformue <i>Net property</i>	284 962	360 918	389 879	430 413	434 122	376 140
Talet på personar <i>Number of persons</i>	4 547 936	4 594 618	4 633 002	4 677 097	4 690 252	4 768 559

¹ Attførings- og rehabiliteringspengar vart frå og med 2002 førte som lønnsinntekt og ikkje som yting frå folketrygda. *Rehabilitation allowances was from 2002 entered as wages and salaries and not as social security benefits.*

2. Hovudpostar frå sjølvmeldinga. Alle busette personar. 1997 - 2002. Mill.kr
Main entries from the tax return. All resident peoples. 1997 - 2002. NOK Million

	1997	1998	1999	2000	2001	2002
Bruttoinntekt i alt Gross income, total	657 661,2	716 005,8	766 391,4	830 202,9	856 540,6	928 333,8
Løn ¹ Wages and salaries ¹	450 588,6	491 385,4	523 301,0	551 231,4	585 152,2	628 579,5
Ytingar frå folketrygda ¹ Social security benefits ¹	83 540,5	91 790,2	98 208,4	104 358,5	110 686,6	108 071,4
Tenestepensjon m.v. Private pensions and life insurance benefits.	22 306,9	24 817,6	26 796,2	29 235,3	31 817,3	34 077,2
Næringsinntekt av jordbruk, skogbruk og fiske (medr. skatteplik- tuge sjukepengar i næringsverksemd) Net entrepreneurial income from agriculture, forestry and fishing	13 806,8	15 140,9	14 134,4	14 340,7	15 470,4	14 992,6
Anna næringsinntekt (medr. skattepliktige sjukepengar i nærings- verks.) Other net entrepreneurial income	33 358,8	34 453,9	35 131,2	38 637,7	41 133,9	43 892,5
Renter av bankinnskot m.m. Interest received	9 038,5	12 852,6	17 221,1	18 854,0	24 225,9	25 879,8
Inntekt av prosentlikna bustadeigedom Imputed income of owner-occupied dwellings	5 319,4	5 765,6	5 798,2	6 659,4	8 134,2	7 364,3
Vinst ved sal av aksjar Realised capital gains of shares	11 595,4	6 209,2	9 959,1	18 466,0	8 256,4	4 192,1
Aksjeutbyte medr. utanlandsk aksjeutbyte Share dividends re- ceived, foreign received dividend included	12 886,5	17 754,9	19 132,0	29 265,7	13 239,9	42 548,0
Av dette Of which						
Aksjeutbyte med rett til redusert godtgjerle Received dividends with limited right to tax deduction					10 874,1	
Frådrag i alt Deductions, total	144 878,8	161 730,8	177 894,8	196 838,6	226 126,4	245 860,3
Minstefrådrag Minimum deductions	78 233,4	83 931,4	91 929,3	105 841,1	115 243,7	124 132,3
Reiseutgifter Travelling expenses	7 016,3	7 075,3	6 113,1	5 783,1	5 949,4	5 988,6
Pensjonspremie, priv. og off. Contributions to private and public pension schemes (job-related)	2 860,7	3 099,5	3 379,3	3 575,9	3 799,0	4 056,3
Renter av gjeld Interest paid	33 532,9	41 584,8	51 006,7	54 016,7	65 396,3	70 527,2
Innbetaling til individuell pensjonsavtale Individual pension fund payment	2 860,7	1 240,5	1 202,1	1 142,1	1 123,5	1 091,4
Allmenn inntekt Ordinary income	512 779,5	554 275,1	588 497,9	633 364,3	630 414,5	682 475,3
- Særfrådrag - Special deduction for age, etc.	13 983,0	12 560,0	14 499,5	14 830,9	15 208,2	15 334,1
Bruttoformue Total gross property	956 571,1	1 074 275,5	1 160 072,1	1 281 242,9	1 376 655,6	1 407 208,3
Brutto finanskapital Total gross financial capital	481 359,0	583 805,6	663 375,7	737 722,9	766 549,2	786 776,3
Bankinnskot Bank deposits	273 616,2	298 127,7	326 096,4	358 112,5	393 788,8	438 761,2
Aksjar i norske selskap Total shares in Norwegian companies	109 462,0					
Verdipapir, registrerte i Verdi- papirsentralen (VPS) Securities registered in VPS		41 836,5	52 882,7	63 336,8	62 712,8	51 852,3
Andre verdipapir, ikkje registrerte i VPS Other securities not registered in VPS		115 422,1	127 568,9	139 885,6	146 681,5	147 013,1
Partar i aksjefond Share of unit trusts	30 826,2	33 378,6	53 871,6	54 706,4	44 337,7	27 268,3
Realkapital Total real capital	475 212,0	490 469,9	496 696,4	543 520,0	610 106,4	620 432,0
Faste eigedommar, anlegg og skog Real properties	352 205,1	371 939,0	372 060,5	413 413,1	477 420,9	486 751,9
Av dette Of which						
Likningsverdi av sjølveigarbustad Property of dwelling ...	220 512,9	233 430,4	234 045,9	260 223,5	301 717,5	306 844,0
- Gjeld - Debt	676 396,1	719 081,1	776 797,6	856 462,8	948 434,5	1 037 521,2
Nettoformue Net property	280 174,9	355 194,4	383 274,5	424 780,0	428 221,1	369 687,2
Talet på personar Number of persons	4 415 175	4 443 281	4 475 910	4 502 510	4 520 879	4 545 950

¹ Attførings- og rehabiliteringspengar vart frå og med 2002 førte som lønnsinntekt og ikkje som yting frå folketrygda. Rehabilitation allowances was from 2002 entered as wages and salaries and not as social security benefits.

3. Hovudpostar frå sjølvmeldinga. Talet på alle personar med eit likningsforhold. 1997 - 2002*Main entries from the tax return. The number of people with income or property liable for tax assessment. 1997 - 2002*

	1997	1998	1999	2000	2001	2002
Bruttoinntekt i alt <i>Gross income, total</i>	3 538 461	3 615 727	3 647 441	3 627 511	3 645 932	3 719 864
Løn ¹ <i>Wages and salaries</i> ¹	2 539 745	2 592 864	2 620 092	2 605 969	2 621 557	2 719 119
Ytingar frå folketrygda ¹ <i>Social security benefits</i> ¹	1 056 240	1 072 420	1 083 814	1 093 683	1 096 059	992 182
Tenestepensjon m.v. <i>Private pensions and life insurance benefits</i>	553 343	574 983	590 589	611 221	625 609	637 397
Næringsinntekt av jordbruk, skogbruk og fiske (medr. skattepliktige sjukepengar i næringsverksemd) <i>Net entrepreneurial income from agriculture, forestry and fishing</i>	127 510	124 370	120 027	117 100	112 495	107 208
Anna næringsinntekt (medr. skattepliktige sjukepengar i næringsverks.) <i>Other net entrepreneurial income</i>	189 700	194 070	191 109	192 991	196 953	201 496
Renter av bankinnskot m.m. <i>Interest received</i>	3 159 408	3 383 783	3 425 923	3 446 236	3 476 380	3 517 254
Inntekt av prosentlikna bustadeigedom <i>Imputed income of owner-occupied dwellings</i>	1 495 016	1 516 471	1 686 235	1 722 091	1 768 893	1 774 654
Vinst ved sal av aksjar <i>Realised capital gains of shares</i>	131 070	96 905	158 287	237 862	169 806	84 080
Aksjeutbyte medr. utanlandsk aksjeutbyte <i>Share dividends received, foreign received dividend included</i>	275 919	318 518	285 270	307 471	331 826	343 395
Av dette <i>Of which</i>						
Aksjeutbyte med rett til redusert godtgjersle <i>Received dividends with limited right to tax deduction</i>					309 806	
Frådrag i alt <i>Deductions, total</i>	3 474 181	3 535 957	3 567 434	3 554 236	3 572 766	3 640 352
Minstefrådrag <i>Minimum deductions</i>	3 366 421	3 419 927	3 448 277	3 432 753	3 451 409	3 514 244
Reiseutgifter <i>Travelling expenses</i>	630 337	598 559	574 789	526 354	527 534	519 194
Pensjonspremie, priv. og off. <i>Contributions to private and public pension schemes (job-related)</i>	832 875	849 340	900 641	909 165	922 118	936 286
Renter av gjeld <i>Interest paid</i>	2 134 925	2 255 005	2 316 794	2 317 481	2 316 348	2 342 036
Innbetaling til individuell pensjonsavtale <i>Individual pension fund payment</i> ..	154 102	144 617	136 339	127 569	120 436	114 995
Allmenn inntekt <i>Ordinary income</i>	3 518 249	3 596 381	3 627 119	3 555 115	3 574 874	3 650 214
- Særfrådrag - <i>Special deduction for age, etc.</i>	1 012 769	1 034 558	1 047 187	1 067 332	1 091 916	1 002 702
Bruttoformue <i>Total gross property</i>	3 312 125	3 429 794	3 468 676	3 481 420	3 502 447	3 551 289
Brutto finanskapital <i>Total gross financial capital</i>	3 217 353	3 388 225	3 422 033	3 441 784	3 462 672	3 505 605
Bankinnskot <i>Bank deposits</i>	3 153 617	3 352 014	3 386 410	3 407 991	3 428 360	3 473 056
Aksjar i norske selskap <i>Total shares in Norwegian companies</i>	923 549					
Verdipapir, registrerte i Verdi- papirsentralen (VPS) <i>Securities registered in VPS</i>		400 961	350 296	397 700	438 658	436 557
Andre verdipapir, ikkje registrerte i VPS <i>Other securities not registered in VPS</i>		135 774	134 286	138 086	137 622	139 718
Partar i aksjefond <i>Share of unit trusts</i>	717 934	808 339	883 773	940 369	982 763	916 608
Realkapital <i>Total real capital</i>	2 180 817	2 086 194	2 251 809	2 287 059	2 320 375	2 363 266
Faste eigedommar, anlegg og skog <i>Real properties</i>	1 676 925	1 696 410	1 854 794	1 882 702	1 917 344	1 973 112
Av dette <i>Of which</i>						
Likningsverdi av sjølveigarbustad <i>Property of dwelling</i>	1 113 515	1 128 017	1 265 885	1 288 217	1 309 158	1 340 712
- Gjeld - <i>Debt</i>	2 131 546	2 185 525	2 229 853	2 253 339	2 294 611	2 361 079
Nettoformue <i>Net property</i>	3 362 801	3 467 611	3 507 192	3 515 073	3 536 312	3 590 498
Talet på personar <i>Number of persons</i>	4 547 936	4 594 618	4 633 002	4 677 097	4 690 252	4 768 559

¹ Attførings- og rehabiliteringspengar vart frå og med 2002 førte som lønnsinntekt og ikkje som yting frå folketrygda. *Rehabilitation allowances was from 2002 entered as wages and salaries and not as social security benefits.*

4. Hovudpostar frå sjølvmeldinga. Talet på alle busette personar. 1997 - 2002
Main entries from the tax return. The number of resident peoples. 1997 - 2002

	1997	1998	1999	2000	2001	2002
Bruttoinntekt i alt <i>Gross income, total</i>	3 435 945	3 498 197	3 524 625	3 627 511	3 563 618	3 579 447
Løn ¹ <i>Wages and salaries</i> ¹	2 493 956	2 536 318	2 561 080	2 605 969	2 598 353	2 647 531
Ytingar frå folketrygda ¹ <i>Social security benefits</i> ¹	1 019 509	1 034 040	1 044 679	1 093 683	1 057 223	953 368
Tenestepensjon m.v. <i>Private pensions and life insurance benefits</i> ..	535 025	555 315	570 182	611 221	604 753	616 042
Næringsinntekt av jordbruk, skogbruk og fiske (medr. skattepliktige sjukepengar i næringsverksemd) <i>Net entrepreneurial income from agriculture, forestry and fishing</i>	126 588	123 461	119 100	117 100	111 810	106 511
Anna næringsinntekt (medr. skattepliktige sjukepengar i næringsverks.) <i>Other net entrepreneurial income</i>	187 996	192 172	189 006	192 991	195 303	199 206
Renter av bankinnskot m.m. <i>Interest received</i>	3 109 257	3 317 961	3 352 742	3 446 236	3 408 791	3 427 381
Inntekt av prosentlikna bustadeigedom <i>Imputed income of owner-occupied dwellings</i>	1 471 599	1 491 590	1 658 423	1 722 091	1 742 173	1 742 407
Vinst ved sal av aksjar <i>Realised capital gains of shares</i>	4 415 175	95 407	155 944	237 862	167 183	82 791
Aksjeutbyte medr. utanlandsk aksjeutbyte <i>Share dividends received, foreign received dividend included</i>	272 437	313 855	281 343	307 471	327 451	338 915
Av dette <i>Of which</i>						
Aksjeutbyte med rett til redusert godtgjerse <i>Received dividends with limited right to tax deduction</i>	305 676	.
Frådrag i alt <i>Deductions, total</i>	3 388 082	3 436 247	3 463 491	3 554 236	3 504 668	3 521 643
Minstefrådrag <i>Minimum deductions</i>	3 285 037	3 326 245	3 351 364	3 432 753	3 390 700	3 405 055
Reiseutgifter <i>Travelling expenses</i>	628 696	596 378	572 147	526 354	525 651	515 033
Pensjonspremie, priv. og off. <i>Contributions to private and public pension schemes (job-related)</i>	826 838	842 404	893 658	909 165	917 381	929 590
Renter av gjeld <i>Interest paid</i>	2 118 052	2 233 140	2 292 670	2 317 481	2 291 731	2 314 093
Innbetaling til individuell pensjonsavtale <i>Individual pension fund payment</i>	826 838	143 925	135 738	127 569	119 932	114 503
Allmenn inntekt <i>Ordinary income</i>	3 416 619	3 479 334	3 504 713	3 555 115	3 492 648	3 510 940
- Særfrådrag - <i>Special deduction for age, etc.</i>	972 170	993 005	1 004 698	1 067 332	1 049 629	960 194
Bruttoformue <i>Total gross property</i>	3 262 354	3 368 238	3 401 338	3 481 420	3 444 454	3 465 613
Brutto finanskapital <i>Total gross financial capital</i>	3 185 971	3 342 775	3 370 654	3 441 784	3 415 929	3 437 466
Bankinnskot <i>Bank deposits</i>	3 124 381	3 309 309	3 337 815	3 407 991	3 384 450	3 407 919
Aksjar i norske selskap <i>Total shares in Norwegian companies</i> ..	917 342
Verdipapir, registrerte i Verdi- papirsentralen (VPS) <i>Securities registered in VPS</i>	396 583	346 401	397 700	434 230	431 930
Andre verdipapir, ikkje registrerte i VPS <i>Other securities not registered in VPS</i>	134 942	133 588	138 086	136 973	139 014
Partar i aksjefond <i>Share of unit trusts</i>	711 588	802 496	877 717	940 369	975 394	908 946
Realkapital <i>Total real capital</i>	2 149 812	2 056 147	2 221 966	2 287 059	2 294 302	2 329 575
Faste eigedommar, anlegg og skog <i>Real properties</i>	1 650 454	1 668 541	1 827 707	1 882 702	1 894 083	1 942 555
Av dette <i>Of which</i>						
Likningsverdi av sjølveigarbustad <i>Property of dwelling</i>	1 105 871	1 119 360	1 258 126	1 288 217	1 301 113	1 332 412
- Gjeld - <i>Debt</i>	2 115 660	2 163 270	2 204 978	2 253 339	2 272 434	2 330 536
Nettoformue <i>Net property</i>	3 311 110	3 401 327	3 433 373	3 515 073	3 475 307	3 497 264
Talet på personar <i>Number of persons</i>	4 415 175	4 443 281	4 475 910	4 502 510	4 520 879	4 545 950

¹ Attførings- og rehabiliteringspengar vart frå og med 2002 førte som lønnsinntekt og ikkje som yting frå folketrygda. *Rehabilitation allowances was from 2002 entered as wages and salaries and not as social security benefits.*

5. Hovudpostar frå sjølvmeldinga. Gjennomsnitt for alle personar med eit likningsforhold. 1997 - 2002. Kr
Main entries from the tax return. All individuals with income or property liable for tax assessment. 1997 - 2002. Average in NOK

	1997	1998	1999	2000	2001	2002
Bruttoinntekt i alt <i>Gross income, total</i>	146 300	157 900	167 600	182 100	187 000	199 300
Løn ¹ <i>Wages and salaries</i> ¹	100 000	108 200	114 300	120 600	127 400	134 800
Ytingar frå folketrygda ¹ <i>Social security benefits</i> ¹	18 700	20 400	21 600	23 100	24 400	23 400
Tenestepensjon m.v. <i>Private pensions and life insurance benefits</i>	5 000	5 500	5 900	6 500	7 000	7 300
Næringsinntekt av jordbruk, skogbruk og fiske (medr. skattepliktige sjukepengar i næringsverksemd) <i>Net entrepreneurial income from agriculture, forestry and fishing</i>	3 000	3 300	3 100	3 100	3 400	3 200
Anna næringsinntekt (medr. skattepliktige sjukepengar i næringsverks.) <i>Other net entrepreneurial income</i>	7 400	7 600	7 700	8 500	9 000	9 400
Renter av bankinnskot m.m. <i>Interest received</i>	2 000	2 900	3 800	4 200	5 400	5 600
Inntekt av prosentlikna bustadeigedom <i>Imputed income of owner-occupied dwellings</i>	1 200	1 300	1 300	1 500	1 800	1 600
Vinst ved sal av aksjar <i>Realised capital gains of shares</i>	2 600	1 400	2 200	4 100	1 800	900
Aksjeutbyte medr. utanlandsk aksjeutbyte <i>Share dividends received, foreign received dividend included</i>	2 900	3 900	4 200	6 400	2 900	9 100
Av dette <i>Of which</i>						
Aksjeutbyte med rett til redusert godtgjersle <i>Received dividends with limited right to tax deduction</i>					2 400	
Frådrag i alt <i>Deductions, total</i>	32 200	35 700	38 900	43 200	49 400	52 900
Minstefrådrag <i>Minimum deductions</i>	17 400	18 500	20 100	23 200	25 200	26 700
Reiseutgifter <i>Travelling expenses</i>	1 500	1 600	1 300	1 300	1 300	1 300
Pensjonspremie, priv. og off. <i>Contributions to private and public pension schemes (job-related)</i>	600	700	700	800	800	900
Renter av gjeld <i>Interest paid</i>	7 400	9 100	11 100	11 800	14 200	15 000
Innbetaling til individuell pensjonsavtale <i>Individual pension fund payment</i>	300	300	300	200	200	200
Allmenn inntekt <i>Ordinary income</i>	114 000	122 200	128 700	138 900	137 600	146 500
- Særfrådrag - <i>Special deduction for age, etc.</i>	3 200	2 800	3 200	3 300	3 400	3 300
Bruttoformue <i>Total gross property</i>	212 300	236 200	252 900	281 000	300 700	300 800
Brutto finanskapital <i>Total gross financial capital</i>	107 000	128 500	144 800	162 000	167 600	168 300
Bankinnskot <i>Bank deposits</i>	60 900	65 800	71 300	78 800	86 300	94 200
Aksjar i norske selskap <i>Total shares in Norwegian companies</i>	24 300					
Verdipapir, registrerte i Verdi- papirsentralen (VPS) <i>Securities registered in VPS</i>		9 200	11 500	13 900	13 700	11 100
Andre verdipapir, ikkje registrerte i VPS <i>Other securities not registered in VPS</i>		25 300	27 800	30 600	31 900	31 300
Partar i aksjefond <i>Share of unit trusts</i>	6 900	7 300	11 700	12 000	9 700	5 800
Realkapital <i>Total real capital</i>	105 400	107 700	108 100	119 000	133 100	132 500
Faste eigedommar, anlegg og skog <i>Real properties</i>	78 200	81 800	81 100	90 700	104 300	104 100
Av dette <i>Of which</i>						
Likningsverdi av sjølveigarbustad <i>Property of dwelling</i>	48 800	51 200	50 800	56 900	65 700	65 300
- Gjeld - <i>Debt</i>	149 700	157 600	168 800	187 500	206 700	221 200
Nettoformue <i>Net property</i>	62 700	78 600	84 200	93 600	94 000	79 600
Talet på personar <i>Number of persons</i>	4 547 936	4 594 618	4 633 002	4 677 097	4 690 252	4 768 559

¹ Attførings- og rehabiliteringspengar vart frå og med 2002 førte som lønnsinntekt og ikkje som yting frå folketrygda. *Rehabilitation allowances was from 2002 entered as wages and salaries and not as social security benefits.*

6. Hovudpostar frå sjølvmeldinga. Gjennomsnitt for alle busette personar. 1997 - 2002. Kr
Main entries from the tax return. All resident peoples. 1997 - 2002. Average in NOK

	1997	1998	1999	2000	2001	2002
Bruttoinntekt i alt <i>Gross income, total</i>	149 000	161 100	171 200	184 400	189 500	204 200
Løn ¹ <i>Wages and salaries</i> ¹	102 100	110 600	116 900	122 400	129 400	138 300
Ytingar frå folketrygda ¹ <i>Social security benefits</i> ¹	18 900	20 700	21 900	23 200	24 500	23 800
Tenestepensjon m.v. <i>Private pensions and life insurance benefits</i>	5 100	5 600	6 000	6 500	7 000	7 500
Næringsinntekt av jordbruk, skogbruk og fiske (medr. skattepliktige sjukepengar i næringsverksemd) <i>Net entrepreneurial income from agriculture, forestry and fishing</i>	3 100	3 400	3 200	3 200	3 400	3 300
Anna næringsinntekt (medr. skattepliktige sjukepengar i næringsverks.) <i>Other net entrepreneurial income</i>	7 600	7 800	7 800	8 600	9 100	9 700
Renter av bankinnskot m.m. <i>Interest received</i>	2 000	2 900	3 800	4 200	5 400	5 700
Inntekt av prosentlikna bustadeigedom <i>Imputed income of owner-occupied dwellings</i>	1 200	1 300	1 300	1 500	1 800	1 600
Vinst ved sal av aksjar <i>Realised capital gains of shares</i>	2 600	1 400	2 200	4 100	1 800	900
Aksjeutbyte medr. utanlandsk aksjeutbyte <i>Share dividends received, foreign received dividend included</i>	2 900	4 000	4 300	6 500	2 900	9 400
Av dette <i>Of which</i>						
Aksjeutbyte med rett til redusert godtgjersle <i>Received dividends with limited right to tax deduction</i>					2 400	
Frådrag i alt <i>Deductions, total</i>	32 800	36 400	39 700	43 700	50 000	54 100
Minstefrådrag <i>Minimum deductions</i>	17 700	18 900	20 500	23 500	25 500	27 300
Reiseutgifter <i>Travelling expenses</i>	1 600	1 600	1 400	1 300	1 300	1 300
Pensjonspremie, priv. og off. <i>Contributions to private and public pension schemes (job-related)</i>	600	700	800	800	800	900
Renter av gjeld <i>Interest paid</i>	7 600	9 400	11 400	12 000	14 500	15 500
Innbetaling til individuell pensjonsavtale <i>Individual pension fund payment</i>	600	300	300	300	200	200
Allmenn inntekt <i>Ordinary income</i>	116 100	124 700	131 500	140 700	139 400	150 100
- Særfrådrag - <i>Special deduction for age, etc.</i>	3 200	2 800	3 200	3 300	3 400	3 400
Bruttoformue <i>Total gross property</i>	216 700	241 800	259 200	284 600	304 500	309 600
Brutto finanskapital <i>Total gross financial capital</i>	109 000	131 400	148 200	163 800	169 600	173 100
Bankinnskot <i>Bank deposits</i>	62 000	67 100	72 900	79 500	87 100	96 500
Aksjar i norske selskap <i>Total shares in Norwegian companies</i>	24 800
Verdipapir, registrerte i Verdi- papirsentralen (VPS) <i>Securities registered in VPS</i>	9 400	11 800	14 100	13 900	11 400
Andre verdipapir, ikkje registrerte i VPS <i>Other securities not registered in VPS</i>	26 000	28 500	31 100	32 400	32 300
Partar i aksjefond <i>Share of unit trusts</i>	7 000	7 500	12 000	12 200	9 800	6 000
Realkapital <i>Total real capital</i>	107 600	110 400	111 000	120 700	135 000	136 500
Faste eigedommar, anlegg og skog <i>Real properties</i>	79 800	83 700	83 100	91 800	105 600	107 100
Av dette <i>Of which</i>						
Likningsverdi av sjølveigarbustad <i>Property of dwelling</i>	49 900	52 500	52 300	57 800	66 700	67 500
- Gjeld - <i>Debt</i>	153 200	161 800	173 600	190 200	209 800	228 200
Nettoformue <i>Net property</i>	63 500	79 900	85 600	94 300	94 700	81 300
Talet på personar <i>Number of persons</i>	4 415 175	4 443 281	4 475 910	4 502 510	4 520 879	4 545 950

¹ Attførings- og rehabiliteringspengar vart frå og med 2002 førte som lønnsinntekt og ikkje som yting frå folketrygda. *Rehabilitation allowances was from 2002 entered as wages and salaries and not as social security benefits.*

7. Sjølvmeldingsrekneskap for busette personar 17 år og over. 1997 - 2002. Mill.kr
Tax return account for residents 17 years and over. 1997 - 2002. NOK Million

	1997	1998	1999	2000	2001	2002
Bruttoinntekt i alt <i>Gross income, total</i>	656 956,9	715 195,0	765 518,3	829 294,0	855 596,9	927 385,7
Løn ¹ <i>Wages and salaries</i> ¹	449 941,1	490 641,6	522 502,4	550 401,7	584 293,8	627 721,6
Tenestepensjon m.v. <i>Private pensions and life insurance benefits</i> ..	22 302,8	24 814,2	26 792,7	29 231,0	31 812,8	34 072,7
Ytingar frå folketrygda ¹ <i>Social security benefits</i> ¹	83 523,3	91 771,1	98 186,1	104 333,2	110 660,2	108 041,5
Næringsinntekt av jordbruk, skogbruk og fiske (medr. skattepliktige sjukepengar i næringsverksemd) <i>Net entrepreneurial income from agriculture, forestry and fishing</i>	13 802,0	15 133,9	14 127,1	14 334,9	15 464,2	14 988,7
Anna næringsinntekt (medr. skattepliktige sjukepengar i næringsverks.) <i>Other net entrepreneurial income</i>	33 357,4	34 453,3	35 127,6	38 635,8	41 132,1	43 891,6
Renter av bankinnskot m.m. <i>Interest received</i>	9 030,0	12 842,9	17 208,8	18 840,1	24 208,4	25 861,5
Aksjeutbytte medr. utanlandsk aksjeutbytte <i>Share dividends received, foreign received dividend included</i>	12 883,3	17 747,2	19 130,7	29 264,0	13 238,9	42 546,3
Av dette <i>Of which</i>						
Aksjeutbytte med rett til redusert godtgjersle <i>Received dividends with limited right to tax deduction</i>					10 873,7	
Vinst ved sal av aksjar <i>Realised capital gains of shares</i>	11 593,3	6 209,0	9 958,9	18 464,5	8 256,3	4 192,1
Nettoinntekt av prosentlikna bustadeigedom <i>Imputed income of owner-occupied dwellings</i>	5 319,3	5 765,5	5 798,1	6 659,3	8 134,1	7 364,1
Anna inntekt av fast eigedom <i>Other property income</i>	3 912,4	4 110,9	4 342,6	4 905,7	5 032,9	5 137,5
Inntekt av fast eigedom i utlandet <i>Foreign property income</i>					29,9	45,8
Mottekne bidrag, livrenter, barnpensjon m.m. <i>Alimonies etc.</i>	3 739,9	3 926,3	4 190,4	4 546,6	4 946,3	5 147,0
Andre inntekter <i>Other income</i>	7 552,1	7 779,0	8 152,9	9 677,3	8 386,9	8 375,3
Frådrag i alt <i>Deductions, total</i>	144 632,0	161 461,9	177 601,7	196 046,6	225 307,3	245 047,8
Minstefrådrag <i>Minimum deductions</i>	77 989,0	83 665,8	91 638,9	105 050,9	114 426,9	123 321,4
Reiseutgifter <i>Travelling expenses</i>	7 016,0	7 075,1	6 112,9	5 782,7	5 949,1	5 988,4
Pensjonspremie <i>Contributions to private and public pension schemes (job-related)</i>	2 860,6	3 099,4	3 379,2	3 575,8	3 798,9	4 056,2
Fagforeiningskontingent ² <i>Union subscriptions</i> ²	1 866,7	1 899,4	987,0			1 071,4
Foreldrefrådrag <i>Parent's deductions</i>	4 037,9	3 650,7	4 253,5	4 482,4	4 752,4	4 919,6
Underskot i næring (medr. underskot frå tidlegare år) <i>Entrepreneurial deficit, incl. previous year's deficit</i>	5 315,1	5 348,4	5 528,7	5 571,4	5 968,5	8 168,6
Underhaltsbidrag, kårtytingar <i>Maintenance, etc.</i>	3 173,3	3 353,4	3 600,7	3 843,8	4 078,3	4 235,8
Innbetaling til individuell pensjonsavtale <i>Individual pension fund payment</i>	1 245,7	1 240,5	1 202,1	1 142,1	1 123,5	1 091,4
Renter av gjeld <i>Interest paid</i>	33 532,4	41 584,3	51 006,4	54 016,5	65 396,0	70 527,0
Partseigars del av utgifter med frådragsrett i bustadselskapet <i>Part of deductible expenses in building society</i>		1 574,7	2 038,5	2 127,7	2 462,5	2 663,6
Tap ved sal av aksjar <i>Lost capital gains of shares</i>				3 399,3	9 513,5	11 790,9
Andre frådrag ³ <i>Other deductions</i> ³	7 595,3	8 970,1	7 853,9	7 053,9	7 837,7	7 213,8
Allmenn inntekt <i>Ordinary income</i>	512 321,9	553 733,2	587 917,9	633 247,3	630 289,9	682 339,7
- Særfrådrag - <i>Special deduction for age etc.</i>	13 982,8	12 559,8	14 499,4	14 830,8	15 208,0	15 333,9
Grunnlag for å rekne ut kommune- og fellesskatt <i>Basis for calculation of municipal tax and contribution to the Tax Equalization Fund</i>	498 339,2	541 173,4	573 418,4	618 416,6	615 082,1	667 005,8
Sum bruttoskatt <i>Gross taxes, total</i>	176 548,6	192 620,5	203 936,7	221 876,4	226 044,7	242 569,0
Sum frådrag i skatt <i>Tax deductions</i>	9 434,8	11 418,1	11 905,5	14 365,7	7 010,9	16 332,9
Nettoskatt <i>Net taxes</i>	167 113,8	181 202,3	192 031,3	207 510,7	219 033,9	226 236,1
Talet på personar 17 år og over <i>Number of persons 17 years and over</i> ..	3 437 931	3 457 576	3 477 840	3 494 949	3 508 217	3 528 680

¹ Attførings- og rehabiliteringspengar vart frå og med 2002 førte som lønnsinntekt og ikkje som yting frå folketrygda. *Rehabilitation allowances was from 2002 entered as wages and salaries and not as social security benefits.* ² Fagforeiningskontingent er medrekna i andre frådrag for 2000 og 2001. Frå 2002 er frådragsberettigta gaver medrekna. *Union subscriptions are included in other deductions the fiscal year 2000 and 2001. As of 2002 deductible gifts are included.* ³ Medrekna partseigars del av utgifter med frådragsrett i bustadselskap for året 1997. Fagforeiningskontingent er medrekna i andre frådrag for 2000 og 2001. *Included part of deductible expenses in building society in the year 1997. Union subscriptions are included in other deductions for the years 2000 and 2001.*

8. Sjølvmeldingsrekneskap for busette personar 17 år og over. Gjennomsnitt i kroner. 1997 - 2002
Tax return account for residents 17 years and over. Average in NOK. 1997 - 2002

	1997	1998	1999	2000	2001	2002
Bruttoinntekt i alt <i>Gross income, total</i>	191 100	206 800	220 100	237 300	243 900	262 800
Løn ¹ <i>Wages and salaries</i> ¹	130 900	141 900	150 200	157 500	166 600	177 900
Tenestepensjon m.v. <i>Private pensions and life insurance benefits</i>	6 500	7 200	7 700	8 400	9 100	9 700
Ytingar frå folketrygda ¹ <i>Social security benefits</i> ¹	24 300	26 500	28 200	29 900	31 500	30 600
Næringsinntekt av jordbruk, skogbruk og fiske (medr. skattepliktige sjukepengar i næringsverksemd) <i>Net entrepreneurial income from agriculture, forestry and fishing</i>	4 000	4 400	4 100	4 100	4 400	4 200
Anna næringsinntekt (medr. skattepliktige sjukepengar i næringsverks.) <i>Other net entrepreneurial income</i>	9 700	10 000	10 100	11 100	11 700	12 400
Renter av bankinnskot m.m. <i>Interest received</i>	2 600	3 700	4 900	5 400	6 900	7 300
Aksjeutbytte medr. utanlandsk aksjeutbytte <i>Share dividends received, foreign received dividend included</i>	3 700	5 100	5 500	8 400	3 800	12 100
Av dette <i>Of which</i>						
Aksjeutbytte med rett til redusert godtgjersle <i>Received dividends with limited right to tax deduction</i>					3 100	
Vinst ved sal av aksjar <i>Realised capital gains of shares</i>	3 400	1 800	2 900	5 300	2 400	1 200
Nettoinntekt av prosentlikna bustadeigedom <i>Imputed income of owner-occupied dwellings</i>	1 500	1 700	1 700	1 900	2 300	2 100
Anna inntekt av fast eigedom <i>Other property income</i>	1 100	1 200	1 200	1 400	1 400	1 500
Inntekt av fast eigedom i utlandet <i>Foreign property income</i>					0	0
Mottekne bidrag, livrenter, barnepensjon m.m. <i>Alimonies etc.</i>	1 100	1 100	1 200	1 300	1 400	1 500
Andre inntekter <i>Other income</i>	2 200	2 300	2 300	2 800	2 400	2 400
Frådrag i alt <i>Deductions, total</i>	42 100	46 700	51 100	56 100	64 200	69 400
Minstefrådrag <i>Minimum deductions</i>	22 700	24 200	26 300	30 100	32 600	34 900
Reiseutgifter <i>Travelling expenses</i>	2 000	2 000	1 800	1 700	1 700	1 700
Pensjonspremie <i>Contributions to private and public pension schemes (job-related)</i>	800	900	1 000	1 000	1 100	1 100
Fagforeiningskontingent ² <i>Union subscriptions</i> ²	500	500	300			300
Foreldrefrådrag <i>Parent's deductions</i>	1 200	1 100	1 200	1 300	1 400	1 400
Underskot i næring (medr. underskot frå tidlegare år) <i>Entrepreneurial deficit, incl. previous year's deficit</i>	1 500	1 500	1 600	1 600	1 700	2 300
Underhaldsbidrag, kårtingar <i>Maintenance, etc.</i>	900	1 000	1 000	1 100	1 200	1 200
Innbetaling til individuell pensjonsavtale <i>Individual pension fund payment</i>	400	400	300	300	300	300
Renter av gjeld <i>Interest paid</i>	9 800	12 000	14 700	15 500	18 600	20 000
Partseigarar del av utgifter med frådragsrett i bustadselskapet <i>Part of deductible expenses in building society</i>		500	600	600	700	800
Tap ved sal av aksjar <i>Lost capital gains of shares</i>				1 000	2 700	3 300
Andre frådrag ³ <i>Other deductions</i> ³	2 200	2 600	2 300	2 000	2 200	2 000
Allmenn inntekt <i>Ordinary income</i>	149 000	160 200	169 000	181 200	179 700	193 400
- Særfrådrag - <i>Special deduction for age etc.</i>	4 100	3 600	4 200	4 200	4 300	4 300
Grunnlag for å rekne ut kommune- og fellesskatt <i>Basis for calculation of municipal tax and contribution to the Tax Equalization Fund</i>	145 000	156 500	164 900	176 900	175 300	189 000
Sum bruttoskatt <i>Gross taxes, total</i>	51 400	55 700	58 600	63 500	64 400	68 700
Sum frådrag i skatt <i>Tax deductions</i>	2 700	3 300	3 400	4 100	2 000	4 600
Nettoskatt <i>Net taxes</i>	48 600	52 400	55 200	59 400	62 400	64 100
Talet på personar 17 år og over <i>Number of persons 17 years and over</i>	3 437 931	3 457 576	3 477 840	3 494 949	3 508 217	3 528 680

¹ Attførings- og rehabiliteringspengar vart frå og med 2002 førte som lønnsinntekt og ikkje som yting frå folketrygda. *Rehabilitation allowances was from 2002 entered as wages and salaries and not as social security benefits.* ² Fagforeiningskontingent er medrekna i andre frådrag for 2000 og 2001. Frå 2002 er frådragsberettiga gåver medrekna. *Union subscriptions are included in other deductions the fiscal year 2000 and 2001. As of 2002 deductible gifts are included.* ³ Medrekna partseigarar del av utgifter med frådragsrett i bustadselskapet for året 1997. Fagforeiningskontingent er medrekna i andre frådrag for 2000 og 2001. *Included part of deductible expenses in building society in the year 1997. Union subscriptions are included in other deductions for the years 2000 and 2001.*

9. Sjølvmeldingsrekneskap for busette personar 17 år og over. Talet på personar med beløp på postane. 1997 - 2002
Tax return account. The number of residents 17 years and over that have amount on the different income codes. 1997 - 2002

	1997	1998	1999	2000	2001	2002
Bruttoinntekt i alt <i>Gross income, total</i>	3 363 238	3 421 721	3 445 906	3 466 531	3 483 856	3 501 846
Løn ¹ <i>Wages and salaries</i> ¹	2 425 656	2 464 965	2 487 752	2 507 805	2 524 367	2 575 846
Tenestepensjon m.v. <i>Private pensions and life insurance benefits</i>	534 781	555 164	570 036	591 025	604 588	615 862
Ytingar frå folketrygda ¹ <i>Social security benefits</i> ¹	1 018 818	1 033 239	1 043 821	1 055 068	1 056 257	952 334
Næringsinntekt av jordbruk, skogbruk og fiske (medr. skattepliktige sjukepengar i næringsverksemd) <i>Net entrepreneurial income from agriculture, forestry and fishing</i>	126 368	123 223	118 834	116 133	111 591	106 330
Anna næringsinntekt (medr. skattepliktige sjukepengar i næringsverks.) <i>Other net entrepreneurial income</i>	187 807	192 072	188 901	191 290	195 197	199 100
Renter av bankinnskot m.m. <i>Interest received</i>	3 101 777	3 312 060	3 346 953	3 374 364	3 402 515	3 420 993
Aksjeutbytte medr. utanlandsk aksjeutbyte <i>Share dividends received, foreign received dividend included</i>	272 285	313 784	281 280	303 191	327 395	338 866
Av dette <i>Of which</i>						
Aksjeutbyte med rett til redusert godtgjerse <i>Received dividends with limited right to tax deduction</i>					305 625	
Vinst ved sal av aksjar <i>Realised capital gains of shares</i>	128 970	95 362	155 892	234 449	167 119	82 772
Nettoinntekt av prosentlikna bustadeigedom <i>Imputed income of owner-occupied dwellings</i>	1 471 523	1 491 489	1 658 364	1 697 109	1 742 129	1 742 353
Anna inntekt av fast eigedom <i>Other property income</i>	412 425	418 389	448 036	458 321	473 935	487 596
Inntekt av fast eigedom i utlandet <i>Foreign property income</i>					4 347	6 591
Mottekne bidrag, livrenter, barnepensjon m.m. <i>Alimonies etc.</i>	184 537	186 523	191 214	197 118	202 806	206 384
Andre inntekter <i>Other income</i>	447 191	470 681	411 816	459 537	430 601	383 039
Frådrag i alt <i>Deductions, total</i>	3 318 101	3 362 920	3 387 942	3 410 446	3 428 156	3 447 228
Minstefrådrag <i>Minimum deductions</i>	3 215 185	3 253 085	3 276 030	3 296 075	3 314 418	3 330 910
Reiseutgifter <i>Travelling expenses</i>	628 617	596 326	572 081	524 514	525 599	514 995
Pensjonspremie <i>Contributions to private and public pension schemes (job-related)</i>	826 240	841 829	893 149	903 617	916 925	929 046
Fagforeiningskontingent ² <i>Union subscriptions</i> ²	1 136 435	1 152 282	1 137 339			1 238 995
Foreldrefrådrag <i>Parent's deductions</i>	384 777	264 124	271 312	276 617	285 292	291 100
Underskot i næring (medr. underskot frå tidlegare år) <i>Entrepreneurial deficit, incl. previous year's deficit</i>	79 605	79 590	77 971	76 085	80 473	86 054
Underhaldsbidrag, kårtingar <i>Maintenance, etc.</i>	134 093	134 702	137 693	139 722	141 358	141 548
Innbetaling til individuell pensjonsavtale <i>Individual pension fund payment</i> ..	153 367	143 924	135 738	127 036	119 932	114 503
Renter av gjeld <i>Interest paid</i>	2 117 579	2 232 678	2 292 132	2 292 642	2 291 129	2 313 479
Partseigarar del av utgifter med frådragsrett i bustadselskapet <i>Part of deductible expenses in building society</i> ..		329 972	358 230	367 648	384 426	398 525
Tap ved sal av aksjar <i>Lost capital gains of shares</i>				72 847	142 998	258 035
Andre frådrag ³ <i>Other deductions</i> ³	703 221	441 300	427 528	1 464 313	1 519 132	598 325
Allmenn inntekt <i>Ordinary income</i>	3 363 472	3 421 957	3 446 510	3 464 027	3 481 506	3 499 449
- Særfrådrag - <i>Special deduction for age etc.</i>	972 139	992 987	1 004 681	1 025 280	1 049 607	960 164
Grunnlag for å rekne ut kommune- og fellesskatt <i>Basis for calculation of municipal tax and contribution to the Tax Equalization Fund</i>	3 363 751	3 422 091	3 446 660	3 464 170	3 481 629	3 499 548
Sum bruttoskatt <i>Gross taxes, total</i>	3 220 157	3 282 651	3 292 830	3 314 567	3 335 904	3 348 858
Sum frådrag i skatt <i>Tax deductions</i>	1 937 126	1 972 443	1 988 618	1 812 512	979 203	1 016 456
Nettoskatt <i>Net taxes</i>	3 129 219	3 206 828	3 223 146	3 251 717	3 245 850	3 256 574
Talet på personar 17 år og over <i>Number of persons 17 years and over</i>	3 437 931	3 457 576	3 477 840	3 494 949	3 508 217	3 528 680

¹ Attførings- og rehabiliteringspengar vart frå og med 2002 førte som lønnsinntekt og ikkje som yting frå folketrygda. *Rehabilitation allowances was from 2002 entered as wages and salaries and not as social security benefits.* ² Fagforeiningskontingent er medrekna i andre frådrag for 2000 og 2001. Frå 2002 er frådragsberettiga gaver medrekna. *Union subscriptions are included in other deductions the fiscal year 2000 and 2001. As of 2002 deductible gifts are included.* ³ Medrekna partseigarar del av utgifter med frådragsrett i bustadselskap for året 1997. Fagforeiningskontingent er medrekna i andre frådrag for 2000 og 2001. *Included part of deductible expenses in building society in the year 1997. Union subscriptions are included in other deductions for the years 2000 and 2001.*

10. Sjølvmeldingsrekneskap for busette menn 17 år og over. 1997 - 2002. Mill.kr
Tax return account for resident males 17 years and over. 1997 - 2002. NOK Million

	1997	1998	1999	2000	2001	2002
Bruttoinntekt i alt <i>Gross income, total</i>	410 596,5	444 055,0	472 495,4	515 238,3	523 710,0	568 785,0
Løn ¹ <i>Wages and salaries</i> ¹	281 203,6	306 434,2	324 760,7	340 557,2	360 515,8	383 421,2
Tenestepensjon m.v. <i>Private pensions and life insurance benefits</i>	12 732,8	14 171,8	15 223,4	16 519,0	17 924,4	19 100,4
Ytingar frå folketrygda ¹ <i>Social security benefits</i> ¹	39 586,6	42 699,1	45 683,2	48 856,2	52 302,3	51 033,4
Næringsinntekt av jordbruk, skogbruk og fiske (medr. skattepliktige sjukepengar i næringsverksemd) <i>Net entrepreneurial income from agriculture, forestry and fishing</i>	11 397,1	12 529,0	11 703,5	11 857,5	12 978,2	12 484,2
Anna næringsinntekt (medr. skattepliktige sjukepengar i næringsverks.) <i>Other net entrepreneurial income</i>	26 618,1	27 159,2	27 609,9	30 369,0	32 154,6	34 218,8
Renter av bankinnskot m.m. <i>Interest received</i>	5 353,4	7 478,9	9 960,6	11 080,9	14 172,7	15 147,0
Aksjeutbytte medr. utanlandsk aksjeutbytte <i>Share dividends received, foreign received dividend included</i>	10 747,0	14 786,9	15 647,2	24 330,3	10 896,2	34 347,1
Av dette <i>Of which</i>						
Aksjeutbytte med rett til redusert godtgjersle <i>Received dividends with limited right to tax deduction</i>					8 848,0	
Vinst ved sal av aksjar <i>Realised capital gains of shares</i>	10 115,4	5 312,9	8 312,3	15 936,2	6 947,6	3 591,8
Nettoinntekt av prosentlikna bustadeigedom <i>Imputed income of owner-occupied dwellings</i>	3 809,1	4 110,0	3 749,7	4 267,1	5 155,0	4 649,1
Anna inntekt av fast eigedom <i>Other property income</i>	2 739,8	2 904,3	3 086,0	3 467,0	3 584,3	3 679,6
Inntekt av fast eigedom i utlandet <i>Foreign property income</i>					21,9	32,4
Mottekne bidrag, livrenter, barnepensjon m.m. <i>Alimonies etc.</i>	550,6	589,9	639,6	729,5	815,7	854,4
Andre inntekter <i>Other income</i>	5 742,9	5 878,7	6 119,4	7 268,4	6 241,2	6 225,6
Frådrag i alt <i>Deductions, total</i>	87 791,0	100 697,8	109 915,6	119 577,3	139 805,4	151 770,2
Minstefrådrag <i>Minimum deductions</i>	40 940,1	43 596,5	47 451,3	53 482,9	58 504,5	62 810,1
Reiseutgifter <i>Travelling expenses</i>	5 070,5	5 126,8	4 323,5	4 106,3	4 219,5	4 242,5
Pensjonspremie <i>Contributions to private and public pension schemes (job-related)</i>	1 421,5	1 524,0	1 610,7	1 688,3	1 768,5	1 860,6
Fagforeiningskontingent ² <i>Union subscriptions</i> ²	947,1	949,4	488,0			510,6
Foreldrefrådrag <i>Parent's deductions</i>	589,8	1 776,1	2 121,4	2 285,4	2 409,2	2 480,1
Underskot i næring (medr. underskot frå tidlegare år) <i>Entrepreneurial deficit, incl. previous year's deficit</i>	4 324,7	4 306,9	4 523,1	4 536,6	4 849,7	6 890,6
Underhaldsbidrag, kårtingar <i>Maintenance, etc.</i>	3 029,9	3 202,7	3 430,7	3 660,1	3 879,3	4 025,8
Innbetaling til individuell pensjonsavtale <i>Individual pension fund payment</i>	853,0	829,6	793,8	744,2	726,5	700,1
Renter av gjeld <i>Interest paid</i>	24 792,0	30 973,2	37 664,5	39 732,9	47 903,3	51 269,1
Partseigars del av utgifter med frådragsrett i bustadselskapet <i>Part of deductible expenses in building society</i>		749,0	941,2	975,3	1 125,8	1 215,0
Tap ved sal av aksjar <i>Lost capital gains of shares</i>				2 938,8	8 416,4	9 965,4
Andre frådrag ³ <i>Other deductions</i> ³	5 822,4	7 663,5	6 567,5	5 426,4	6 002,7	5 800,3
Allmenn inntekt <i>Ordinary income</i>	322 802,6	343 357,3	362 581,1	395 661,0	383 904,9	417 016,5
- Særfrådrag - <i>Special deduction for age etc.</i>	5 831,9	5 333,4	6 023,1	6 177,0	6 343,2	6 388,9
Grunnlag for å rekne ut kommune- og fellesskatt <i>Basis for calculation of municipal tax and contribution to the Tax Equalization Fund</i>	316 970,7	338 023,9	356 557,9	389 484,0	377 562,0	410 627,6
Sum bruttoskatt <i>Gross taxes, total</i>	118 221,1	127 320,0	134 031,0	147 175,6	147 624,1	158 029,9
Sum frådrag i skatt <i>Tax deductions</i>	5 575,5	6 835,0	7 250,4	9 484,2	4 053,0	11 406,7
Nettoskatt <i>Net taxes</i>	112 645,6	120 485,0	126 780,6	137 691,4	143 571,1	146 623,2
Talet på menn 17 år og over <i>Number of males 17 years and over</i>	1 682 158	1 692 386	1 703 174	1 713 681	1 720 365	1 730 856

¹ Attførings- og rehabiliteringspengar vart frå og med 2002 førte som lønnsinntekt og ikkje som yting frå folketrygda. *Rehabilitation allowances was from 2002 entered as wages and salaries and not as social security benefits.* ² Fagforeiningskontingent er medrekna i andre frådrag for 2000 og 2001. *Union subscriptions are included in other deductions the fiscal year 2000 and 2001.* ³ Medrekna partseigars del av utgifter med frådragsrett i bustadselskap for året 1997. Fagforeiningskontingent er medrekna i andre frådrag for 2000 og 2001. *Included part of deductible expenses in building society in the year 1997. Union subscriptions are included in other deductions for the years 2000 and 2001.*

11. Sjølvmeldingsrekneskap for busette kvinner 17 år og over. 1997 - 2002. Mill.kr
Tax return account for resident females 17 years and over. 1997 - 2002. NOK Million

	1997	1998	1999	2000	2001	2002
Bruttoinntekt i alt <i>Gross income, total</i>	246 360,3	271 140,1	293 022,8	314 055,7	331 886,9	358 600,8
Løn ¹ <i>Wages and salaries</i> ¹	168 737,5	184 207,5	197 741,7	209 844,5	223 778,0	244 300,5
Tenestepensjon m.v <i>Private pensions and life insurance benefits</i>	9 570,0	10 642,4	11 569,2	12 712,0	13 888,5	14 972,3
Ytingar frå folketrygda ¹ <i>Social security benefits</i> ¹	43 936,7	49 072,0	52 502,9	55 477,0	58 357,9	57 008,1
Næringsinntekt av jordbruk, skogbruk og fiske (medr. skattepliktige sjukepengar i næringsverksemd) <i>Net entrepreneurial income from agriculture, forestry and fishing</i>	2 404,9	2 604,9	2 423,6	2 477,3	2 486,0	2 504,5
Anna næringsinntekt (medr. skattepliktige sjukepengar i næringsverks.) <i>Other net entrepreneurial income</i>	6 739,3	7 294,1	7 517,8	8 266,8	8 977,5	9 672,8
Renter av bankinnskot m.m. <i>Interest received</i>	3 676,5	5 364,0	7 248,2	7 759,2	10 035,7	10 714,5
Aksjeutbytte medr. utanlandsk aksjeutbyte <i>Share dividends received, foreign received dividend included</i>	2 136,3	2 960,3	3 483,5	4 933,7	2 342,7	8 199,3
Av dette <i>Of which</i>						
Aksjeutbyte med rett til redusert godtgjerse <i>Received dividends with limited right to tax deduction</i>					2 025,6	
Vinst ved sal av aksjar <i>Realised capital gains of shares</i>	1 477,8	896,1	1 646,6	2 528,3	1 308,7	600,2
Nettoinntekt av prosentlikna bustadeigedom <i>Imputed income of owner-occupied dwellings</i>	1 510,2	1 655,4	2 048,4	2 392,2	2 979,1	2 715,0
Anna inntekt av fast eigedom <i>Other property income</i>	1 172,7	1 206,7	1 256,7	1 438,7	1 448,5	1 457,9
Inntekt av fast eigedom i utlandet <i>Foreign property income</i>					8,0	13,4
Mottekne bidrag, livrenter, barnepensjon m.m. <i>Alimonies etc.</i>	3 189,2	3 336,4	3 550,7	3 817,1	4 130,6	4 292,6
Andre inntekter <i>Other income</i>	1 809,3	1 900,3	2 033,5	2 408,8	2 145,7	2 149,6
Frådrag i alt <i>Deductions, total</i>	56 841,0	60 764,1	67 686,2	76 469,4	85 501,9	93 277,6
Minstefrådrag <i>Minimum deductions</i>	37 048,9	40 069,3	44 187,7	51 568,0	55 922,4	60 511,2
Reiseutgifter <i>Travelling expenses</i>	1 945,5	1 948,3	1 789,4	1 676,4	1 729,7	1 745,8
Pensjonspremie <i>Contributions to private and public pension schemes (job-related)</i>	1 439,1	1 575,4	1 768,5	1 887,4	2 030,4	2 195,6
Fagforeiningskontingent ² <i>Union subscriptions</i> ²	919,6	950,0	499,0			560,8
Foreldrefrådrag <i>Parent's deductions</i>	3 448,1	1 874,7	2 132,1	2 197,0	2 343,2	2 439,5
Underskot i næring (medr. underskot frå tidlegare år) <i>Entrepreneurial deficit, incl. previous year's deficit</i>	990,4	1 041,4	1 005,7	1 034,8	1 118,8	1 278,0
Underholdsbidrag, kårtingar <i>Maintenance, etc.</i>	143,4	150,7	170,0	183,7	199,1	210,0
Innbetaling til individuell pensjonsavtale <i>Individual pension fund payment</i>	392,7	410,9	408,2	397,9	397,0	391,3
Renter av gjeld <i>Interest paid</i>	8 740,4	10 611,1	13 341,9	14 283,6	17 492,7	19 257,8
Partseigarar del av utgifter med frådragsrett i bustadselskapet <i>Part of deductible expenses in building society</i>		825,7	1 097,3	1 152,4	1 336,7	1 448,6
Tap ved sal av aksjar <i>Lost capital gains of shares</i>				460,4	1 097,1	1 825,4
Andre frådrag ³ <i>Other deductions</i> ³	1 772,9	1 306,6	1 286,3	1 627,6	1 835,1	1 413,5
Allmenn inntekt <i>Ordinary income</i>	189 519,3	210 375,9	225 336,8	237 586,3	246 385,0	265 323,2
- Særfrådrag - <i>Special deduction for age etc.</i>	8 150,9	7 226,5	8 476,3	8 653,7	8 864,9	8 945,0
Grunnlag for å rekne ut kommune- og fellesskatt <i>Basis for calculation of municipal tax and contribution to the Tax Equalization Fund</i>	181 368,4	203 149,5	216 860,5	228 932,6	237 520,2	256 378,2
Sum bruttoskatt <i>Gross taxes, total</i>	58 327,5	65 300,4	69 905,8	74 700,8	78 420,7	84 539,1
Sum frådrag i skatt <i>Tax deductions</i>	3 859,3	4 583,1	4 655,1	4 881,5	2 957,9	4 926,3
Nettoskatt <i>Net taxes</i>	54 468,2	60 717,3	65 250,7	69 819,2	75 462,8	79 612,8
Talet på kvinner 17 år og over <i>Number of females 17 years and over</i>	1 755 773	1 765 190	1 774 666	1 781 268	1 787 852	1 797 824

¹ Attførings- og rehabiliteringspengar vart frå og med 2002 førte som lønnsinntekt og ikkje som yting frå folketrygda. *Rehabilitation allowances was from 2002 entered as wages and salaries and not as social security benefits.* ² Fagforeiningskontingent er medrekna i andre frådrag for 2000 og 2001. Frå 2002 er frådragsberettiga gaver medrekna. *Union subscriptions are included in other deductions the fiscal year 2000 and 2001. As of 2002 deductible gifts are included.* ³ Medrekna partseigarar del av utgifter med frådragsrett i bustadselskapet for året 1997. Fagforeiningskontingent er medrekna i andre frådrag for 2000 og 2001. *Included part of deductible expenses in building society in the year 1997. Union subscriptions are included in other deductions for the years 2000 and 2001.*

12. Sjølvmeldingsrekneskap for busette menn 17 år og over. Gjennomsnitt i kroner. 1997-2002
Tax return account for resident males 17 years and over. Average in NOK. 1997 - 2002

	1997	1998	1999	2000	2001	2002
Bruttoinntekt i alt <i>Gross income, total</i>	244 100	262 400	277 400	300 700	304 400	328 600
Løn ¹ <i>Wages and salaries</i> ¹	167 200	181 100	190 700	198 700	209 600	221 500
Tenestepensjon m.v. <i>Private pensions and life insurance benefits</i>	7 600	8 400	8 900	9 600	10 400	11 000
Ytingar frå folketrygda ¹ <i>Social security benefits</i> ¹	23 500	25 200	26 800	28 500	30 400	29 500
Næringsinntekt av jordbruk, skogbruk og fiske (medr. skattepliktige sjukepengar i næringsverksemd) <i>Net entrepreneurial income from agriculture, forestry and fishing</i>	6 800	7 400	6 900	6 900	7 500	7 200
Anna næringsinntekt (medr. skattepliktige sjukepengar i næringsverks.) <i>Other net entrepreneurial income</i>	15 800	16 000	16 200	17 700	18 700	19 800
Renter av bankinnskot m.m. <i>Interest received</i>	3 200	4 400	5 800	6 500	8 200	8 800
Aksjeutbytte medr. utanlandsk aksjeutbytte <i>Share dividends received, foreign received dividend included</i>	6 400	8 700	9 200	14 200	6 300	19 800
Av dette <i>Of which</i>						
Aksjeutbytte med rett til redusert godtgjersle <i>A1 Received dividends with limited right to tax deduction</i>					5 100	
Vinst ved sal av aksjar <i>Realised capital gains of shares</i>	6 000	3 100	4 900	9 300	4 000	2 100
Nettoinntekt av prosentlikna bustadeigedom <i>Imputed income of owner-occupied dwellings</i>	2 300	2 400	2 200	2 500	3 000	2 700
Anna inntekt av fast eigedom <i>Other property income</i>	1 600	1 700	1 800	2 000	2 100	2 100
Inntekt av fast eigedom i utlandet <i>Foreign property income</i>					0	0
Mottekne bidrag, livrenter, barnepensjon m.m. <i>Alimonies etc.</i>	300	300	400	400	500	500
Andre inntekter <i>Other income</i>	3 400	3 500	3 600	4 200	3 600	3 600
Frådrag i alt <i>Deductions, total</i>	52 200	59 500	64 500	69 800	81 300	87 700
Minstefrådrag <i>Minimum deductions</i>	24 300	25 800	27 900	31 200	34 000	36 300
Reiseutgifter <i>Travelling expenses</i>	3 000	3 000	2 500	2 400	2 500	2 500
Pensjonspremie <i>Contributions to private and public pension schemes (job-related)</i>	800	900	900	1 000	1 000	1 100
Fagforeiningskontingent ² <i>Union subscriptions</i> ²	600	600	300			300
Foreldrefrådrag <i>Parent's deductions</i>	400	1 000	1 200	1 300	1 400	1 400
Underskot i næring (medr. underskot frå tidlegare år) <i>Entrepreneurial deficit, incl. previous year's deficit</i>	2 600	2 500	2 700	2 600	2 800	4 000
Underhaltsbidrag, kårtingar <i>Maintenance, etc.</i>	1 800	1 900	2 000	2 100	2 300	2 300
Innbetaling til individuell pensjonsavtale <i>Individual pension fund payment</i>	500	500	500	400	400	400
Renter av gjeld <i>Interest paid</i>	14 700	18 300	22 100	23 200	27 800	29 600
Partseigars del av utgifter med frådragsrett i bustadselskapet <i>Part of deductible expenses in building society</i>		400	600	600	700	700
Tap ved sal av aksjar <i>Lost capital gains of shares</i>				1 700	4 900	5 800
Andre frådrag ³ <i>Other deductions</i> ³	3 500	4 500	3 900	3 200	3 500	3 400
Allmenn inntekt <i>Ordinary income</i>	191 900	202 900	212 900	230 900	223 200	240 900
- Særfrådrag - <i>Special deduction for age etc.</i>	3 500	3 200	3 500	3 600	3 700	3 700
Grunnlag for å rekne ut kommune- og fellesskatt <i>Basis for calculation of municipal tax and contribution to the Tax Equalization Fund</i>	188 400	199 700	209 300	227 300	219 500	237 200
Sum bruttoskatt <i>Gross taxes, total</i>	70 300	75 200	78 700	85 900	85 800	91 300
Sum frådrag i skatt <i>Tax deductions</i>	3 300	4 000	4 300	5 500	2 400	6 600
Nettoskatt <i>Net taxes</i>	67 000	71 200	74 400	80 300	83 500	84 700
Talet på menn 17 år og over <i>Number of males 17 years and over</i>	1 682 158	1 692 386	1 703 174	1 713 681	1 720 365	1 730 856

¹ Attførings- og rehabiliteringspengar vart frå og med 2002 førte som lønnsinntekt og ikkje som yting frå folketrygda. *Rehabilitation allowances was from 2002 entered as wages and salaries and not as social security benefits.* ² Fagforeiningskontingent er medrekna i andre frådrag for 2000 og 2001. Frå 2002 er frådragsberettiga gåver medrekna. *Union subscriptions are included in other deductions the fiscal year 2000 and 2001. As of 2002 deductible gifts are included.* ³ Medrekna partseigars del av utgifter med frådragsrett i bustadselskap for året 1997. *Included part of deductible expenses in building society in the year 1997. Union subscriptions are included in other deductions for the years 2000 and 2001.*

13. Sjølvmeldingsrekneskap for busette kvinner 17 år og over. Gjennomsnitt i kroner. 1997-2002
Tax return account for resident females 17 years and over. Average in NOK. 1997-2002

	1997	1998	1999	2000	2001	2002
Bruttoinntekt i alt <i>Gross income, total</i>	140 300	153 600	165 100	176 300	185 600	199 500
Løn ¹ <i>Wages and salaries</i> ¹	96 100	104 400	111 400	117 800	125 200	135 900
Tenestepensjon m.v. <i>Private pensions and life insurance benefits</i>	5 500	6 000	6 500	7 100	7 800	8 300
Ytingar frå folketrygda ¹ <i>Social security benefits</i> ¹	25 000	27 800	29 600	31 100	32 600	31 700
Næringsinntekt av jordbruk, skogbruk og fiske (medr. skattepliktige sjukepengar i næringsverksemd) <i>Net entrepreneurial income from agriculture, forestry and fishing</i>	1 400	1 500	1 400	1 400	1 400	1 400
Anna næringsinntekt (medr. skattepliktige sjukepengar i næringsverks.) <i>Other net entrepreneurial income</i>	3 800	4 100	4 200	4 600	5 000	5 400
Renter av bankinnskot m.m. <i>Interest received</i>	2 100	3 000	4 100	4 400	5 600	6 000
Aksjeutbytte medr. utanlandsk aksjeutbyte <i>Share dividends received, foreign received dividend included</i>	1 200	1 700	2 000	2 800	1 300	4 600
Av dette <i>Of which</i>						
Aksjeutbyte med rett til redusert godtgjerse <i>Received dividends with limited right to tax deduction</i>					1 100	
Vinst ved sal av aksjar <i>Realised capital gains of shares</i>	800	500	900	1 400	700	300
Nettoinntekt av prosentlikna bustadeigedom <i>Imputed income of owner-occupied dwellings</i>	900	900	1 200	1 300	1 700	1 500
Anna inntekt av fast eigedom <i>Other property income</i>	700	700	700	800	800	800
Inntekt av fast eigedom i utlandet <i>Foreign property income</i>					0	0
Mottekne bidrag, livrenter, barnepensjon m.m. <i>Alimonies etc.</i>	1 800	1 900	2 000	2 100	2 300	2 400
Andre inntekter <i>Other income</i>	1 000	1 100	1 100	1 400	1 200	1 200
Frådrag i alt <i>Deductions, total</i>	32 400	34 400	38 100	42 900	47 800	51 900
Minstefrådrag <i>Minimum deductions</i>	21 100	22 700	24 900	29 000	31 300	33 700
Reiseutgifter <i>Travelling expenses</i>	1 100	1 100	1 000	900	1 000	1 000
Pensjonspremie <i>Contributions to private and public pension schemes (job-related)</i>	800	900	1 000	1 100	1 100	1 200
Fagforeiningskontingent ² <i>Union subscriptions</i> ²	500	500	300			300
Foreldrefrådrag <i>Parent's deductions</i>	2 000	1 100	1 200	1 200	1 300	1 400
Underskot i næring (medr. underskot frå tidlegare år) <i>Entrepreneurial deficit, incl. previous year's deficit</i>	600	600	600	600	600	700
Underhaldsbidrag, kårtingar <i>Maintenance, etc.</i>	100	100	100	100	100	100
Innbetaling til individuell pensjonsavtale <i>Individual pension fund payment</i>	200	200	200	200	200	200
Renter av gjeld <i>Interest paid</i>	5 000	6 000	7 500	8 000	9 800	10 700
Partseigars del av utgifter med frådragsrett i bustadselskapet <i>Part of deductible expenses in building society</i>		500	600	600	700	800
Tap ved sal av aksjar <i>Lost capital gains of shares</i>				300	600	1 000
Andre frådrag ³ <i>Other deductions</i> ³	1 000	700	700	900	1 000	800
Allmenn inntekt <i>Ordinary income</i>	107 900	119 200	127 000	133 400	137 800	147 600
- Særfrådrag - <i>Special deduction for age etc.</i>	4 600	4 100	4 800	4 900	5 000	5 000
Grunnlag for å rekne ut kommune- og fellesskatt <i>Basis for calculation of municipal tax and contribution to the Tax Equalization Fund</i>	103 300	115 100	122 200	128 500	132 900	142 600
Sum bruttoskatt <i>Gross taxes, total</i>	33 200	37 000	39 400	41 900	43 900	47 000
Sum frådrag i skatt <i>Tax deductions</i>	2 200	2 600	2 600	2 700	1 700	2 700
Nettoskatt <i>Net taxes</i>	31 000	34 400	36 800	39 200	42 200	44 300
Talet på kvinner 17 år og over <i>Number of females 17 years and over</i>	1 755 773	1 765 190	1 774 666	1 781 268	1 787 852	1 797 824

¹ Attførings- og rehabiliteringspengar vart frå og med 2002 førte som lønnsinntekt og ikkje som yting frå folketrygda. *Rehabilitation allowances was from 2002 entered as wages and salaries and not as social security benefits.* ² Fagforeiningskontingent er medrekna i andre frådrag for 2000 og 2001. Frå 2002 er frådragsberettiga gaver medrekna. *Union subscriptions are included in other deductions the fiscal year 2000 and 2001. As of 2002 deductible gifts are included.* ³ Medrekna partseigars del av utgifter med frådragsrett i bustadselskap for året 1997. Fagforeiningskontingent er medrekna i andre frådrag for 2000 og 2001. *Included part of deductible expenses in building society in the year 1997. Union subscriptions are included in other deductions for the years 2000 and 2001.*

14. Formuesrekneskap for busette personar 17 år og over. 1997-2002. Mill.kr
Property account for residents 17 years and over. 1997-2002. NOK Million

Formuespostar <i>Property account</i>	1997	1998	1999	2000	2001	2002
Realkapital i alt <i>Total real capital</i>	475 190,0	490 450,7	496 681,7	543 504,8	610 090,7	620 418,9
Faste eigedomar, anlegg og skog <i>Real properties</i>	352 190,7	371 922,5	372 050,4	413 402,8	477 408,6	486 740,7
Av dette <i>Of which</i>						
Partseigars del av likningsverdien til bustadselskapet <i>Property of dwelling in housing societies</i>	33 097,1	35 213,7	35 768,9	39 138,6	45 433,6	46 023,9
Likningsverdi av sjølveigarbustad <i>Property of dwelling</i>	220 506,6	233 422,1	234 042,6	260 220,2	301 713,4	306 839,4
Fast eigedom i utlandet <i>Foreign real properties</i>	2 263,8	2 584,3
Driftslausøyre og andre eigedelar i næring <i>Production capital and other properties</i>	30 388,2	30 426,4	30 541,4	31 564,5	32 397,5	32 493,6
Innbu og lausøyre <i>House contents and movables</i>	92 611,1	88 101,7	94 089,9	98 537,6	100 284,6	101 184,6
Brutto finanskapital i alt <i>Total gross financial capital</i>	481 015,5	583 495,1	663 065,0	737 369,7	766 175,2	786 392,7
Bankinnskot <i>Bank deposits</i>	273 353,5	297 878,7	325 822,7	357 816,0	393 461,2	438 400,9
Ihendehavarobligasjonar <i>Bearer bonds</i>	15 990,9
Partar i aksjefond <i>Share of unit trusts</i>	30 821,2	33 369,7	53 860,4	54 695,8	44 329,5	27 261,2
Obligasjons- og pengemarknadsfond <i>Bonds and money market of unit trusts</i>	10 887,6	12 605,1	17 770,2	18 986,4	19 815,8
Skattepliktig formue i utlandet <i>Foreign taxable property</i>	8 637,8	11 283,7	15 106,0	19 152,0	16 929,1	12 389,8
Aksjar i norske selskap i alt <i>Total shares in Norwegian companies</i>	109 405,2
Aksjar i norske selskap, registrerte i VPS <i>Shares in Norwegian companies, registered in VPS</i>	50 132,9
Aksjar i norske selskap, ikkje registrerte i VPS <i>Shares in Norwegian companies, not registered in VPS</i>	59 272,3
Verdipapir registrerte i VPS <i>Securities registered in VPS</i>	41 831,1	52 879,8	63 333,0	62 711,2	51 850,3
Verdipapir ikkje registrerte i VPS <i>Securities not registered in VPS</i>	115 385,7	127 561,1	139 853,5	146 653,2	147 007,1
Andre fordringar og annan formue <i>Other claims and other properties</i>	73 628,2	72 858,7	75 229,9	84 749,3	83 104,6	89 667,5
Bruttoformue <i>Total gross property</i>	956 205,5	1 073 945,8	1 159 746,7	1 280 874,5	1 376 265,9	1 406 811,6
Gjeld <i>Debt</i>	676 386,7	719 074,8	776 782,9	856 457,5	948 420,7	1 037 517,2
Nettoformue <i>Net property</i>	279 818,8	354 871,0	382 963,8	424 417,0	427 845,3	369 294,4
Talet på personar 17 år og over <i>Number of persons 17 years and over</i>	3 437 931	3 457 576	3 477 840	3 494 949	3 508 217	3 528 680

15. Formuesrekneskap for busette personar 17 år og over. Gjennomsnitt i kroner. 1997-2002
Property account for residents 17 years and over. Average in NOK. 1997-2002

Formuespostar <i>Property account</i>	1997	1998	1999	2000	2001	2002
Realkapital i alt <i>Total real capital</i>	138 200	141 800	142 800	155 500	173 900	175 800
Faste eigedomar, anlegg og skog <i>Real properties</i>	102 400	107 600	107 000	118 300	136 100	137 900
Av dette <i>Of which</i>						
Partseigars del av likningsverdien til bustadselskapet <i>Property of dwelling in housing societies</i>	9 600	10 200	10 300	11 200	13 000	13 000
Likningsverdi av sjølveigarbustad <i>Property of dwelling</i>	64 100	67 500	67 300	74 500	86 000	87 000
Fast eigedom i utlandet <i>Foreign real properties</i>	600	700
Driftslausøyre og andre eigedelar i næring <i>Production capital and other properties</i>	8 800	8 800	8 800	9 000	9 200	9 200
Innbu og lausøyre <i>House contents and movables</i>	26 900	25 500	27 100	28 200	28 600	28 700
Brutto finanskapital i alt <i>Total gross financial capital</i>	139 900	168 800	190 700	211 000	218 400	222 900
Bankinnskot <i>Bank deposits</i>	79 500	86 200	93 700	102 400	112 200	124 200
Ihندهavarobligasjonar <i>Bearer bonds</i>	4 700
Partar i aksjefond <i>Share of unit trusts</i>	9 000	9 700	15 500	15 700	12 600	7 700
Obligasjons- og pengemarknadsfond <i>Bonds and money market of unit trusts</i>	3 100	3 600	5 100	5 400	5 600
Skattepliktig formue i utlandet <i>Foreign taxable property</i>	2 500	3 300	4 300	5 500	4 800	3 500
Aksjar i norske selskap i alt <i>Total shares in Norwegian companies</i>	31 800
Aksjar i norske selskap, registrerte i VPS <i>Shares in Norwegian companies, registered in VPS</i>	14 600
Aksjar i norske selskap, ikkje registrerte i VPS <i>Shares in Norwegian companies, not registered in VPS</i>	17 200
Verdipapir registrerte i VPS <i>Securities registered in VPS</i>	12 100	15 200	18 100	17 900	14 700
Verdipapir ikkje registrerte i VPS <i>Securities not registered in VPS</i>	33 400	36 700	40 000	41 800	41 700
Andre fordringar og annan formue <i>Other claims and other properties</i>	21 400	21 100	21 600	24 200	23 700	25 400
Bruttoformue <i>Total gross property</i>	278 100	310 600	333 500	366 500	392 300	398 700
Gjeld <i>Debt</i>	196 700	208 000	223 400	245 100	270 300	294 000
Nettoformue <i>Net property</i>	81 392	102 636	110 100	121 400	122 000	104 700
Talet på personar 17 år og over <i>Number of persons 17 years and over</i>	3 437 931	3 457 576	3 477 840	3 494 949	3 508 217	3 528 680

16. Formuesrekneskap for busette personar 17 år og over. Talet på personar med beløp på postane. 1997-2002
Property account. The number of residents 17 years and over that have amount on the different property codes. 1997-2002

Formuespostar <i>Property account</i>	1997	1998	1999	2000	2001	2002
Realkapital i alt <i>Total real capital</i>	2 149 045	2 055 864	2 221 585	2 261 804	2 294 032	2 329 386
Faste eigedomar, anlegg og skog <i>Real properties</i>	1 650 313	1 668 362	1 827 613	1 860 599	1 893 994	1 942 464
Av dette <i>Of which</i>						
Partseigars del av likningsverdien til bustadselskapet <i>Property of dwelling in housing societies</i>	269 805	269 119	288 295	287 040	294 960	302 852
Likningsverdi av sjølveigarbustad <i>Property of dwelling</i>	1 105 824	1 119 296	1 258 096	1 280 043	1 301 089	1 332 385
Fast eigedom i utlandet <i>Foreign real properties</i>	11 396	14 048
Driftslausøyre og andre eigedelar i næring <i>Production capital and other properties</i>	154 719	149 441	146 734	144 993	144 248	142 889
Innbu og lausøyre <i>House contents and movables</i>	1 577 837	1 306 264	1 379 642	1 415 054	1 436 256	1 445 749
Brutto finanskapital i alt <i>Total gross financial capital</i>	3 178 170	3 336 588	3 364 601	3 391 178	3 409 488	3 430 871
Bankinnskot <i>Bank deposits</i>	3 116 722	3 303 298	3 331 907	3 360 097	3 378 131	3 401 440
Ihendehavarobligasjonar <i>Bearer bonds</i>	166 329
Partar i aksjefond <i>Share of unit trusts</i>	711 288	801 962	877 172	933 126	974 723	908 245
Obligasjons- og pengemarknadsfond <i>Bonds and money market of unit trusts</i>	128 483	146 926	194 226	201 443	213 801
Skattepliktig formue i utlandet <i>Foreign taxable property</i>	35 962	28 492	35 394	75 712	80 208	79 633
Aksjar i norske selskap i alt <i>Total shares in Norwegian companies</i>	916 443
Aksjar i norske selskap, registrerte i VPS <i>Shares in Norwegian companies, registered in VPS</i>	679 702
Aksjar i norske selskap, ikkje registrerte i VPS <i>Shares in Norwegian companies, not registered in VPS</i>	392 847
Verdipapir registrerte i VPS <i>Securities registered in VPS</i>	396 498	346 349	393 581	434 165	431 875
Verdipapir ikkje registrerte i VPS <i>Securities not registered in VPS</i>	134 869	133 549	137 363	136 926	138 968
Andre fordringar og annan formue <i>Other claims and other properties</i>	961 152	948 162	945 757	926 607	917 046	908 875
Bruttoformue <i>Total gross property</i>	3 253 937	3 361 887	3 395 052	3 419 940	3 437 899	3 458 967
Gjeld <i>Debt</i>	2 115 306	2 162 971	2 204 637	2 231 350	2 272 024	2 330 068
Nettoformue <i>Net property</i>	3 302 632	3 394 924	3 427 029	3 450 534	3 468 685	3 490 537
Talet på personar 17 år og over <i>Number of persons 17 years and over</i>	3 437 931	3 457 576	3 477 840	3 494 949	3 508 217	3 528 680

17. Formuesrekneskap for busette menn 17 år og over. 1997-2002. Mill.kr
Property account for resident males 17 years and over. 1997-2002. NOK Million

Formuespostar <i>Property account</i>	1997	1998	1999	2000	2001	2002
Realkapital i alt <i>Total real capital</i>	344 657,5	355 718,3	348 848,8	378 036,6	419 587,6	423 623,3
Faste eigedomar, anlegg og skog <i>Real properties</i>	254 113,8	256 664,1	249 013,7	274 273,1	313 724,7	316 854,5
Av dette <i>Of which</i>						
Partseigars del av likningsverdien til bustadselskapet <i>Property of dwelling in housing societies</i>	16 043,0	16 026,0	16 629,2	18 035,5	20 849,3	20 994,3
Likningsverdi av sjølveigarbustad <i>Property of dwelling</i>	162 168,9	163 950,2	154 568,9	170 290,4	195 214,6	196 307,9
Fast eigedom i utlandet <i>Foreign real properties</i>	1 694,8	1 893,5
Driftslausøyre og andre eigedelar i næring <i>Production capital and other properties</i>	26 547,3	27 208,4	27 083,6	27 888,7	28 667,2	28 709,7
Innbu og lausøyre <i>House contents and movables</i>	63 996,4	71 845,8	72 751,5	75 874,7	77 195,7	78 059,0
Brutto finanskapital i alt <i>Total gross financial capital</i>	281 380,8	308 919,0	434 380,7	486 407,2	500 736,6	509 107,6
Bankinnskott <i>Bank deposits</i>	152 721,9	153 998,2	181 743,0	201 304,1	221 453,3	247 483,3
Ihendehavarobligasjonar <i>Bearer bonds</i>	9 286,7	9 613,7
Partar i aksjefond <i>Share of unit trusts</i>	11 397,6	20 611,5	35 207,6	35 108,9	28 101,9	17 330,6
Obligasjons- og pengemarknadsfond <i>Bonds and money market of unit trusts</i>	6 657,9	9 311,8	10 012,0	10 412,9
Skattepliktig formue i utlandet <i>Foreign taxable property</i>	3 827,6	6 382,1	11 233,1	14 566,2	12 816,3	9 429,3
Aksjar i norske selskap i alt <i>Total shares in Norwegian companies</i>	63 307,9	83 470,7
Aksjar i norske selskap, registrerte i VPS <i>Shares in Norwegian companies, registered in VPS</i>	25 076,1	37 820,0
Aksjar i norske selskap, ikkje registrerte i VPS <i>Shares in Norwegian companies, not registered in VPS</i>	38 231,8	45 650,7
Verdipapir registrerte i VPS <i>Securities registered in VPS</i>	42 403,5	50 611,9	50 041,8	40 467,7
Verdipapir ikkje registrerte i VPS <i>Securities not registered in VPS</i>	100 521,8	110 449,9	114 769,7	115 200,7
Andre fordringar og annan formue <i>Other claims and other properties</i>	52 236,8	55 454,3	56 613,8	65 054,3	63 541,7	68 783,1
Bruttoformue <i>Total gross property</i>	626 038,3	664 637,4	783 229,6	864 443,7	920 324,2	932 730,9
Gjeld <i>Debt</i>	466 010,6	498 452,8	566 875,9	622 945,4	687 199,2	746 363,0
Nettoformue <i>Net property</i>	160 027,8	166 184,5	216 353,7	241 498,3	233 125,0	186 367,9
Talet på menn 17 år og over <i>Number of males 17 years and over</i>	1 674 034	1 682 158	1 703 174	1 713 681	1 720 365	1 730 856

18. Formuesrekneskap for busette kvinner 17 år og over. 1997-2002. Mill.kr
Property account for resident females 17 years and over. 1997-2002. NOK Million

Formuespostar <i>Property account</i>	1997	1998	1999	2000	2001	2002
Realkapital i alt <i>Total real capital</i>	112 885,3	119 471,6	147 832,9	165 468,2	190 503,2	196 795,6
Faste eigedomar, anlegg og skog <i>Real properties</i>	92 034,6	95 526,6	123 036,7	139 129,6	163 683,9	169 886,2
Av dette <i>Of which</i>						
Partseigars del av likningsverdien til bustadselskapet <i>Property of dwelling in housing societies</i>	16 755,3	17 071,1	19 139,6	21 103,1	24 584,3	25 029,6
Likningsverdi av sjølveigarbustad <i>Property of dwelling</i>	54 164,8	56 556,4	79 473,7	89 929,9	106 498,7	110 531,5
Fast eigedom i utlandet <i>Foreign real properties</i>	568,9	690,7
Driftslausøyre og andre eigedelar i næring <i>Production capital and other properties</i>	3 064,2	3 179,7	3 457,8	3 675,7	3 730,4	3 783,8
Innbu og lausøyre <i>House contents and movables</i>	17 786,5	20 765,3	21 338,4	22 662,9	23 088,9	23 125,6
Brutto finanskapital i alt <i>Total gross financial capital</i>	160 668,8	172 096,5	228 684,3	250 962,5	265 438,6	277 285,1
Bankinnskot <i>Bank deposits</i>	118 357,0	119 355,3	144 079,7	156 511,9	172 007,9	190 917,6
Ihendehavarobligasjonar <i>Bearer bonds</i>	5 745,2	6 377,2
Partar i aksjefond <i>Share of unit trusts</i>	10 209,6	10 209,6	18 652,8	19 586,8	16 227,6	9 930,7
Obligasjons- og pengemarknadsfond <i>Bonds and money market of unit trusts</i>	5 947,2	8 458,3	8 974,4	9 403,0
Skattepliktig formue i utlandet <i>Foreign taxable property</i>	1 498,3	2 255,7	3 872,9	4 585,8	4 112,9	2 960,5
Aksjar i norske selskap i alt <i>Total shares in Norwegian companies</i>	18 324,2	25 934,5
Aksjar i norske selskap, registrerte i VPS <i>Shares in Norwegian companies, registered in VPS</i>	7 389,2	12 312,9
Aksjar i norske selskap, ikkje registrerte i VPS <i>Shares in Norwegian companies, not registered in VPS</i>	10 935,0	13 621,5
Verdipapir registrerte i VPS <i>Securities registered in VPS</i>	10 476,3	12 721,0	12 669,4	11 382,6
Verdipapir ikkje registrerte i VPS <i>Securities not registered in VPS</i>	27 039,2	29 403,5	31 883,5	31 806,4
Andre fordringar og annan formue <i>Other claims and other properties</i>	16 744,1	18 173,9	18 616,1	19 695,1	19 563,0	20 884,3
Bruttoformue <i>Total gross property</i>	273 554,1	291 568,1	376 517,2	416 430,7	455 941,8	474 080,7
Gjeld <i>Debt</i>	163 386,8	177 933,8	209 907,0	233 512,1	261 221,5	291 154,1
Nettoformue <i>Net property</i>	110 167,3	113 634,3	166 610,2	182 918,6	194 720,3	182 926,5
Talet på kvinner 17 år og over <i>Number of females 17 years and over</i>	1 748 513	1 755 773	1 774 666	1 781 268	1 787 852	1 797 824

19. Formuesrekneskap for busette menn 17 år og over. Gjennomsnitt i kroner. 1997-2002
Property account for resident males 17 years and over. Average in NOK. 1997-2002

Formuespostar <i>Property account</i>	1997	1998	1999	2000	2001	2002
Realkapital i alt <i>Total real capital</i>	211 500	215 500	204 800	220 600	243 900	244 700
Faste eigedomar, anlegg og skog <i>Real properties</i>	152 600	159 100	146 200	160 000	182 400	183 100
Av dette <i>Of which</i>						
Partseigars del av likningsverdien til bustadselskapet <i>Property of dwelling in housing societies</i>	9 500	9 900	9 800	10 500	12 100	12 100
Likningsverdi av sjølveigarbustad <i>Property of dwelling</i>	97 500	101 900	90 800	99 400	113 500	113 400
Fast eigedom i utlandet <i>Foreign real properties</i>	1 000	1 100
Driftslausøyre og andre eigedelar i næring <i>Production capital and other properties</i>	16 200	16 000	15 900	16 300	16 700	16 600
Innbu og lausøyre <i>House contents and movables</i>	42 700	40 400	42 700	44 300	44 900	45 100
Brutto finanskapital i alt <i>Total gross financial capital</i>	183 600	225 000	255 000	283 800	291 100	294 100
Bankinnskott <i>Bank deposits</i>	91 500	97 900	106 700	117 500	128 700	143 000
Ihendehavarobligasjonar <i>Bearer bonds</i>	5 500	5 700
Partar i aksjefond <i>Share of unit trusts</i>	12 300	12 900	20 700	20 500	16 300	10 000
Obligasjons- og pengemarknadsfond <i>Bonds and money market of unit trusts</i>	3 500	3 900	5 400	5 800	6 000
Skattepliktig formue i utlandet <i>Foreign taxable property</i>	3 800	5 100	6 600	8 500	7 500	5 400
Aksjar i norske selskap i alt <i>Total shares in Norwegian companies</i>	49 600
Aksjar i norske selskap, registrerte i VPS <i>Shares in Norwegian companies, registered in VPS</i>	22 500
Aksjar i norske selskap, ikkje registrerte i VPS <i>Shares in Norwegian companies, not registered in VPS</i>	27 100
Verdipapir registrerte i VPS <i>Securities registered in VPS</i>	19 000	24 900	29 500	29 100	23 400
Verdipapir ikkje registrerte i VPS <i>Securities not registered in VPS</i>	54 100	59 000	64 500	66 700	66 600
Andre fordringar og annan formue <i>Other claims and other properties</i>	33 000	32 400	33 200	38 000	36 900	39 700
Bruttoformue <i>Total gross property</i>	395 100	440 500	459 900	504 400	535 000	538 900
Gjeld <i>Debt</i>	296 300	312 100	332 800	363 500	399 500	431 200
Nettoformue <i>Net property</i>	98 800	128 400	127 030	140 900	135 500	107 700
Talet på menn 17 år og over <i>Number of males 17 years and over</i>	1 682 158	1 692 386	1 703 174	1 713 681	1 720 365	1 730 856

20. Formuesrekneskap for busette kvinner 17 år og over. Gjennomsnitt i kroner. 1997-2002
Property account for resident females 17 years and over. Average in NOK. 1997-2002

Formuesposter <i>Property account</i>	1997	1998	1999	2000	2001	2002
Realkapital i alt <i>Total real capital</i>	68 000	71 200	83 300	92 900	106 600	109 500
Faste eiendomar, anlegg og skog <i>Real properties</i>	54 400	58 200	69 300	78 100	91 600	94 500
Av dette <i>Of which</i>						
Partseigars del av likningsverdien til bustadselskapet <i>Property of dwelling in housing societies</i>	9 700	10 500	10 800	11 800	13 800	13 900
Likningsverdi av sjølveigarbustad <i>Property of dwelling</i>	32 200	34 500	44 800	50 500	59 600	61 500
Fast eiendom i utlandet <i>Foreign real properties</i>	300	400
Driftslausøyre og andre eiendelar i næring <i>Production capital and other properties</i>	1 800	1 900	1 900	2 100	2 100	2 100
Innbu og lausøyre <i>House contents and movables</i>	11 800	11 200	12 000	12 700	12 900	12 900
Brutto finanskapital i alt <i>Total gross financial capital</i>	98 000	114 800	128 900	140 900	148 500	154 200
Bankinnskot <i>Bank deposits</i>	68 000	74 900	81 200	87 900	96 200	106 200
Ihendehavarobligasjonar <i>Bearer bonds</i>	3 300	3 600
Partar i aksjefond <i>Share of unit trusts</i>	5 800	6 500	10 500	11 000	9 100	5 500
Obligasjons- og pengemarknadsfond <i>Bonds and money market of unit trusts</i>	2 800	3 400	4 700	5 000	5 200
Skattepliktig formue i utlandet <i>Foreign taxable property</i>	1 300	1 500	2 200	2 600	2 300	1 600
Aksjar i norske selskap i alt <i>Total shares in Norwegian companies</i>	14 800
Aksjar i norske selskap, registrerte i VPS <i>Shares in Norwegian companies, registered in VPS</i>	7 000
Aksjar i norske selskap, ikkje registrerte i VPS <i>Shares in Norwegian companies, not registered in VPS</i>	7 800
Verdipapir registrerte i VPS <i>Securities registered in VPS</i>	5 500	5 900	7 100	7 100	6 300
Verdipapir ikkje registrerte i VPS <i>Securities not registered in VPS</i>	13 500	15 200	16 500	17 800	17 700
Andre fordringar og annan formue <i>Other claims and other properties</i>	10 400	10 200	10 500	11 100	10 900	11 600
Bruttoformue <i>Total gross property</i>	166 100	186 000	212 200	233 800	255 000	263 700
Gjeld <i>Debt</i>	101 300	108 100	118 300	131 100	146 100	161 900
Nettoformue <i>Net property</i>	64 700	77 900	93 883	102 700	108 900	101 700
Talet på kvinner 17 år og over <i>Number of females 17 years and over</i>	1 755 773	1 765 190	1 774 666	1 781 268	1 787 852	1 797 824

21. Hovudpostar frå sjølvmeldinga for busette personar 17 år og over, etter fylker. Gjennomsnitt i kroner. 2002
Main entries from the tax return for resident persons 17 years and over, by county. Average in NOK. 2002

	Heile landet <i>The whole country</i>	Fylke <i>County</i>					
		Østfold	Akershus	Oslo	Hedmark	Oppland	Buskerud
Bruttoinntekt i alt <i>Gross income, total</i>	262 800	239 600	315 200	324 500	227 200	229 900	265 000
Løn ¹ <i>Wages and salaries</i> ¹	177 900	160 400	218 400	210 500	145 200	147 900	178 600
Pensjonsinntekter i alt <i>Total pension</i>	40 300	43 000	39 300	40 100	45 600	42 700	39 800
Ytingar frå folketrygda ¹ <i>Social security benefits</i> ¹	30 600	34 500	26 900	28 200	36 400	34 100	30 300
Tenestepensjon o.l. <i>Private pensions and life insurance benefits</i>	9 700	8 500	12 400	11 900	9 200	8 600	9 500
Næringsinntekt i alt <i>Net entrepreneurial income, total</i>	16 700	15 700	17 400	19 500	17 500	20 200	16 400
Kapitalinntekter i alt <i>Property income, total</i>	28 000	20 500	40 200	54 400	18 900	19 100	30 200
Inntekt av prosentlikna bustad <i>Imputed income of owner-occupied dwellings</i>	1 900	2 000	3 000	1 700	1 900	1 600	2 200
Renter av bankinnskot m.m. <i>Interest received</i>	7 300	6 300	8 700	10 100	6 800	7 000	7 700
Aksjeutbyte medr. utanlandsk aksjeutbyte <i>Share dividends received, foreign received dividend included</i>	12 100	6 800	18 500	32 800	5 400	5 600	12 400
Vinst ved sal av aksjar <i>Realised capital gains of shares</i>	1 200	500	2 300	2 300	400	500	1 000
Andre kapitalinntekter <i>Other property income</i>	5 500	5 000	7 700	7 600	4 300	4 400	6 900
Frådrag i alt <i>Deductions, total</i>	69 400	65 300	78 000	84 300	62 700	63 100	68 500
Minstefrådrag <i>Minimum deductions</i>	34 900	34 600	36 300	35 300	34 100	34 000	35 200
Underskot i næring (medr. tidl. års underskot) <i>Entrepreneurial deficit, incl. previous year's deficit</i>	2 300	1 500	2 300	7 400	1 600	1 800	1 700
Renter av gjeld <i>Interest paid</i>	20 700	19 000	25 800	26 100	17 200	16 800	20 300
Andre frådrag <i>Other deductions</i>	11 100	9 800	13 300	15 300	9 500	10 300	11 000
Allmenn inntekt <i>Ordinary income</i>	193 400	174 300	237 200	240 200	164 600	166 900	196 600
- Særfrådrag - <i>Special deduction for age etc.</i>	4 300	4 700	3 800	4 100	5 200	4 900	4 300
Nettoskatt <i>Net taxes</i>	64 100	56 700	82 500	82 000	52 000	53 400	64 800
Realkapital i alt <i>Total real capital</i>	175 800	187 600	226 300	156 700	200 200	189 200	201 600
Faste eigedomar, anlegg og skog <i>Real properties</i>	137 900	145 600	183 300	126 300	157 400	142 700	160 500
Av dette <i>Of which</i>							
Partseigarar del av likningsverdien til bustadselskapet <i>Property of dwelling in housing societies</i>	13 000	15 600	11 900	33 100	9 600	5 100	15 400
Likningsverdi av sjølveigar- bustad <i>Property of dwelling</i>	87 000	90 700	126 700	60 000	93 200	84 000	96 800
Driftslausøyre og andre eigedelar i næring <i>Production capital and other properties</i>	9 200	9 700	6 900	3 400	15 900	18 900	10 500
Innbu og lausøyre <i>House contents and movables</i>	28 700	32 300	36 100	26 900	26 900	27 600	30 600
Brutto finanskapital i alt <i>Total gross financial capital</i>	222 900	173 800	264 800	362 100	173 300	190 100	230 700
Bankinnskot <i>Bank deposits</i>	124 200	105 200	138 300	151 400	119 700	123 900	124 700
Partar i aksjefond <i>Share of unit trusts</i>	7 700	5 700	9 800	10 500	5 400	7 700	7 300
Obligasjons- og pengemarknadsfond <i>Bonds and money market of unit trusts</i>	5 600	6 200	9 500	10 700	3 200	6 600	8 500
Skattepliktig formue i utlandet <i>Foreign taxable property</i>	3 500	2 300	5 700	10 500	1 000	1 000	2 300
Verdipapir registrerte i VPS <i>Securities registered in VPS</i>	14 700	8 700	18 500	30 700	5 900	8 100	18 700
Verdipapir ikkje registrerte i VPS <i>Securities not registered in VPS</i>	41 700	23 300	52 100	102 600	17 100	20 700	40 500
Andre fordringar og annan formue <i>Other claims and other properties</i>	25 400	22 600	31 000	45 700	21 000	22 100	28 800
Bruttoformue <i>Total gross property</i>	398 700	361 400	491 100	518 800	373 500	379 300	432 300
Gjeld <i>Debt</i>	294 000	266 000	362 400	380 700	237 100	233 400	288 700
Nettoformue <i>Net property</i>	104 700	95 400	128 700	138 100	136 400	145 800	143 600
Talet på busette personar 17 år og over <i>Number of resident persons 17 years and over</i>	3 528 680	199 075	364 783	420 230	149 317	145 587	188 673

¹ Attførings- og rehabiliteringspengar vart frå og med 2002 førte som lønnsinntekt og ikkje som yting frå folketrygda. *Rehabilitation allowances was from 2002 entered as wages and salaries and not as social security benefits.*

21. Hovudpostar frå sjølvmeldinga for busette personar 17 år og over, etter fylker. Gjennomsnitt i kroner. 2002
(framh.) *Main entries from the tax return for resident persons 17 years and over, by county. Average in NOK. 2002*

	Fylke County						
	Vestfold	Telemark	Aust-Agder	Vest-Agder	Rogaland	Hordaland	Sogn og Fjordane
Bruttoinntekt i alt <i>Gross income, total</i>	258 900	239 000	237 700	242 700	274 300	259 000	236 700
Løn ¹ <i>Wages and salaries</i> ¹	167 700	160 000	157 400	161 200	194 500	182 100	158 400
Pensjonsinntekter i alt <i>Total pension</i>	45 000	45 500	42 400	41 700	34 900	38 400	37 500
Ytingar frå folketrygda ¹ <i>Social security benefits</i> ¹	34 500	35 100	33 200	32 800	26 300	28 800	29 500
Tenestepensjon o.l. <i>Private pensions and life insurance benefits</i>	10 500	10 400	9 300	8 900	8 600	9 500	8 000
Næringsinntekt i alt <i>Net entrepreneurial income, total</i>	15 600	14 300	14 400	14 300	16 600	13 600	21 000
Kapitalinntekter i alt <i>Property income, total</i>	30 600	19 200	23 400	25 500	28 400	24 900	19 700
Inntekt av prosentlikna bustad <i>Imputed income of owner-occupied dwellings</i>	2 500	1 600	1 700	2 200	1 200	1 900	1 600
Renter av bankinnskot m.m. <i>Interest received</i>	7 000	6 300	6 600	7 000	7 500	6 800	7 900
Aksjeutbyte medr. utanlandsk aksjeutbyte <i>Share dividends received, foreign received dividend included</i>	12 800	6 500	8 900	9 000	12 100	9 900	6 200
Vinst ved sal av aksjar <i>Realised capital gains of shares</i>	1 400	900	600	900	1 600	1 400	500
Andre kapitalinntekter <i>Other property income</i>	6 900	3 900	5 600	6 400	5 900	4 900	3 600
Frådrag i alt <i>Deductions, total</i>	70 300	62 700	64 000	64 100	68 900	66 700	64 000
Minstefrådrag <i>Minimum deductions</i>	35 000	34 600	34 400	34 500	34 800	35 200	34 300
Underskot i næring (medr. tidl. års underskot) <i>Entrepreneurial deficit, incl. previous year's deficit</i>	1 700	1 600	1 600	1 600	1 400	1 500	1 700
Renter av gjeld <i>Interest paid</i>	22 100	18 000	18 400	18 700	21 600	20 000	16 500
Andre frådrag <i>Other deductions</i>	11 200	8 300	9 300	8 900	10 800	9 700	11 200
Allmenn inntekt <i>Ordinary income</i>	188 700	176 200	173 700	178 600	205 400	192 300	172 700
- Særfrådrag - <i>Special deduction for age etc.</i>	4 700	4 900	4 600	4 700	3 700	4 000	4 300
Nettoskatt <i>Net taxes</i>	61 200	57 200	55 900	57 700	69 800	64 400	56 400
Realkapital i alt <i>Total real capital</i>	203 700	163 100	172 800	189 300	153 600	161 500	184 300
Faste eigedomar, anlegg og skog <i>Real properties</i>	163 400	127 600	132 700	152 900	113 400	128 000	139 200
Av dette <i>Of which</i>							
Partseigarar del av likningsverdien til bustadselskapet <i>Property of dwelling in housing societies</i>	14 000	10 400	2 600	7 000	6 200	16 200	4 900
Likningsverdi av sjølveigar- bustad <i>Property of dwelling</i>	109 700	81 400	95 400	106 800	70 300	84 100	82 500
Driftslausøyre og andre eigedelar i næring <i>Production capital and other properties</i>	8 400	8 400	8 500	7 700	9 500	5 600	16 600
Innbu og lausøyre <i>House contents and movables</i>	31 900	27 000	31 500	28 700	30 600	27 800	28 500
Brutto finanskapital i alt <i>Total gross financial capital</i>	215 200	178 600	191 300	208 100	231 900	209 100	228 300
Bankinnskot <i>Bank deposits</i>	114 700	110 800	116 700	124 100	130 000	117 900	144 400
Partar i aksjefond <i>Share of unit trusts</i>	8 100	5 400	5 900	6 300	13 300	6 900	8 100
Obligasjons- og pengemarknadsfond <i>Bonds and money market of unit trusts</i>	7 300	4 300	3 600	2 400	4 200	5 400	2 500
Skattepliktig formue i utlandet <i>Foreign taxable property</i>	5 100	2 100	3 000	2 300	4 500	1 900	1 000
Verdipapir registrerte i VPS <i>Securities registered in VPS</i>	16 300	11 300	8 600	13 400	17 900	13 600	9 300
Verdipapir ikkje registrerte i VPS <i>Securities not registered in VPS</i>	36 000	24 400	32 300	37 300	37 100	43 500	33 600
Andre fordringar og annan formue <i>Other claims and other properties</i>	27 700	20 300	21 300	22 400	24 800	19 800	29 400
Bruttoformue <i>Total gross property</i>	418 900	341 700	364 100	397 500	385 500	370 600	412 600
Gjeld <i>Debt</i>	312 600	244 900	259 900	271 100	318 900	284 900	237 800
Nettoformue <i>Net property</i>	106 300	96 800	104 200	126 400	66 600	85 700	174 700
Talet på busette personar 17 år og over <i>Number of resident persons 17 years and over</i>	169 161	130 580	79 836	120 837	286 828	337 055	82 470

¹ Attførings- og rehabiliteringspengar vart frå og med 2002 førte som lønnsinntekt og ikkje som yting frå folketrygda. *Rehabilitation allowances was from 2002 entered as wages and salaries and not as social security benefits.*

21. Hovudpostar frå sjølvmeldinga for busette personar 17 år og over, etter fylker. Gjennomsnitt i kroner. 2002
(framh.) *Main entries from the tax return for resident persons 17 years and over, by county. Average in NOK. 2002*

	Fylke County						
	Møre og Romsdal	Sør- Trøndelag	Nord- Trøndelag	Nordland	Troms	Finnmark- Finnmárku	Svalbard
Bruttoinntekt i alt <i>Gross income, total</i>	243 500	245 200	221 000	229 100	238 200	228 300	314 900
Løn ¹ <i>Wages and salaries</i> ¹	163 400	173 300	147 700	154 800	169 000	161 000	285 100
Pensjonsinntekt i alt <i>Total pension</i>	38 400	38 900	40 300	42 600	38 100	38 200	6 200
Ytingar frå folketrygda ¹ <i>Social security benefits</i> ¹	30 800	29 800	32 100	33 600	30 300	30 700	6 200
Tenestepensjon o.l. <i>Private pensions and life insurance benefits</i>	7 600	9 100	8 300	9 000	7 800	7 500	0
Næringsinntekt i alt <i>Net entrepreneurial income, total</i>	18 900	13 600	18 700	16 700	15 800	16 800	4 700
Kapitalinntekt i alt <i>Property income, total</i>	22 800	19 400	14 200	14 900	15 300	12 200	18 900
Inntekt av prosentlikna bustad <i>Imputed income of owner-occupied dwellings</i>	2 100	1 500	1 100	1 400	1 400	1 100	1 000
Renter av bankinnskot m.m. <i>Interest received</i>	6 900	6 700	5 900	5 600	5 500	4 700	7 800
Aksjeutbyte medr. utanlandsk aksjeutbyte <i>Share dividends received, foreign received dividend included</i>	8 300	6 500	3 500	4 000	3 900	2 200	4 300
Vinst ved sal av aksjar <i>Realised capital gains of shares</i>	900	500	400	400	600	700	1 900
Andre kapitalinntekter <i>Other property income</i>	4 700	4 300	3 300	3 500	4 000	3 600	3 900
Frådrag i alt <i>Deductions, total</i>	67 000	66 300	63 100	65 400	67 200	64 400	34 900
Minstefrådrag <i>Minimum deductions</i>	34 400	35 100	33 900	34 800	35 300	35 300	0
Underskot i næring (medr. tidl. års underskot) <i>Entrepreneurial deficit, incl. previous year's deficit</i>	1 700	1 300	1 400	1 400	1 800	1 000	7 200
Renter av gjeld <i>Interest paid</i>	17 800	20 000	17 400	19 200	19 200	18 200	24 000
Andre frådrag <i>Other deductions</i>	12 700	9 700	10 000	9 700	10 600	9 700	3 800
Allmenn inntekt <i>Ordinary income</i>	176 500	178 900	157 900	163 600	171 000	163 800	280 000
- Særfrådrag - <i>Special deduction for age etc.</i>	4 400	4 200	4 600	4 900	4 500	4 500	0
Nettoskatt <i>Net taxes</i>	58 200	59 100	50 400	52 500	55 400	44 800	56 100
Realkapital i alt <i>Total real capital</i>	178 800	150 300	154 400	151 100	145 400	139 200	140 000
Faste eigedomar, anlegg og skog <i>Real properties</i>	141 400	118 100	111 700	116 400	111 400	103 000	103 500
Av dette <i>Of which</i>							
Partseigars del av likningsverdien til bustadselskapet <i>Property of dwelling in housing societies</i>	6 200	15 300	3 200	7 500	7 600	3 800	4 200
Likningsverdi av sjølveigar- bustad <i>Property of dwelling</i>	100 300	71 000	67 300	80 100	75 000	70 400	54 700
Driftslausøyre og andre eigedelar i næring <i>Production capital and other properties</i>	9 800	9 500	18 400	10 800	9 000	12 800	2 400
Innbu og lausøyre <i>House contents and movables</i>	27 700	22 600	24 300	23 900	25 000	23 500	34 200
Brutto finanskapital i alt <i>Total gross financial capital</i>	217 500	185 000	161 700	152 800	160 100	129 800	239 300
Bankinnskot <i>Bank deposits</i>	122 700	121 200	110 000	107 100	106 500	91 400	182 000
Partar i aksjefond <i>Share of unit trusts</i>	6 300	5 900	5 800	4 600	5 000	4 600	10 700
Obligasjons- og pengemarknadsfond <i>Bonds and money market of unit trusts</i>	2 600	2 800	2 700	1 600	2 200	2 300	3 300
Skattepliktig formue i utlandet <i>Foreign taxable property</i>	1 300	2 300	1 100	300	800	400	300
Verdipapir registrerte i VPS <i>Securities registered in VPS</i>	15 300	8 700	6 600	7 200	8 000	4 500	12 900
Verdipapir ikkje registrerte i VPS <i>Securities not registered in VPS</i>	47 100	25 600	17 400	17 400	23 000	13 400	15 800
Andre fordringar og annan formue <i>Other claims and other properties</i>	22 100	18 600	18 100	14 500	14 500	13 200	14 300
Bruttoformue <i>Total gross property</i>	396 300	335 200	316 100	303 900	305 500	269 000	379 300
Gjeld <i>Debt</i>	250 000	283 600	243 600	260 200	265 500	239 900	284 800
Nettoformue <i>Net property</i>	146 300	51 600	72 500	43 700	40 000	29 100	94 500
Talet på busette personar 17 år og over <i>Number of resident persons 17 years and over</i>	189 180	207 201	97 975	184 355	117 330	56 785	1 422

¹ Attførings- og rehabiliteringspengar vart frå og med 2002 førte som lønnsinntekt og ikkje som yting frå folketrygda. *Rehabilitation allowances was from 2002 entered as wages and salaries and not as social security benefits.*

22. Hovudpostar frå sjølvmeldinga for busette personar 17 år og over, etter alder. Gjennomsnitt i kroner. 2002
Main entries from the tax return for resident persons 17 years and over, by age. Average in NOK. 2002

	Alle personar All persons	Alder Age						
		17-24	25-34	35-44	45-54	55-66	67-79	80 -
Bruttoinntekt i alt <i>Gross income, total</i>	262 800	103 400	261 400	327 700	350 700	301 300	196 600	158 000
Løn ¹ <i>Wages and salaries</i> ¹	177 900	93 000	229 300	264 700	259 400	177 000	9 000	400
Pensjonsinntekter i alt <i>Total pension</i>	40 300	2 300	4 700	8 700	17 400	58 200	153 900	135 200
Ytingar frå folketrygda ¹ <i>Social security benefits</i> ¹	30 600	2 100	4 400	7 300	14 500	36 200	119 600	109 900
Tenestepensjon o.l. <i>Private pensions and life insurance benefits</i>	9 700	200	300	1 400	2 900	21 900	34 300	25 400
Næringsinntekt i alt <i>Net entrepreneurial income, total</i>	16 700	2 100	12 100	24 600	30 700	23 500	4 300	800
Kapitalinntekter i alt <i>Property income, total</i>	28 000	6 000	15 300	29 800	43 100	42 700	29 400	21 600
Inntekt av prosentlikna bustad <i>Imputed income of owner-occupied dwellings</i>	1 900	100	1 100	2 200	2 700	2 700	2 200	1 600
Renter av bankinnskot m.m. <i>Interest received</i>	7 300	1 600	3 000	4 800	7 500	11 500	14 700	15 000
Aksjeutbyte medr. utanlandsk aksjeutbyte <i>Share dividends received, foreign received dividend included</i>	12 100	2 500	6 800	13 600	23 400	19 200	6 500	2 000
Vinst ved sal av aksjar <i>Realised capital gains of shares</i>	1 200	0	600	2 100	2 100	1 500	700	300
Andre kapitalinntekter <i>Other property income</i>	5 500	1 700	3 900	7 100	7 400	7 800	5 300	2 600
Frådrag i alt <i>Deductions, total</i>	69 400	35 500	79 800	93 000	87 500	67 500	43 700	33 900
Minstefrådrag <i>Minimum deductions</i>	34 900	28 000	37 100	38 000	37 500	35 300	32 400	29 100
Underskot i næring (medr. tidl. års underskot) <i>Entrepreneurial deficit, incl. previous year's deficit</i>	2 300	200	1 200	2 600	4 500	3 200	2 100	700
Renter av gjeld <i>Interest paid</i>	20 700	3 800	29 200	34 200	28 600	17 000	5 300	2 500
Andre frådrag <i>Other deductions</i>	11 100	3 300	11 900	17 700	16 400	11 500	3 800	1 500
Allmenn inntekt <i>Ordinary income</i>	193 400	67 900	181 600	234 700	263 200	233 900	152 900	124 200
- Særfrådrag - <i>Special deduction for age etc.</i>	4 300	200	700	1 400	2 600	5 400	15 000	16 300
Nettoskatt <i>Net taxes</i>	64 100	19 900	63 400	84 900	93 200	77 000	36 900	24 300
Realkapital i alt <i>Total real capital</i>	175 800	13 200	111 600	205 400	260 900	262 100	188 800	118 100
Faste eigedomar, anlegg og skog <i>Real properties</i>	137 900	8 800	82 600	155 100	199 900	207 100	163 300	111 900
Av dette <i>Of which</i>								
Partseigarar del av likningsverdien til bustadselskapet <i>Property of dwelling in housing societies</i>	13 000	1 900	12 500	13 100	13 900	14 900	18 200	20 700
Likningsverdi av sjøveigar- bustad <i>Property of dwelling</i>	87 000	3 900	52 300	104 100	124 500	123 000	105 400	72 600
Driftslausøyre og andre eigedelar i næring <i>Production capital and other properties</i>	9 200	900	6 900	14 400	16 200	12 800	2 400	300
Innbu og lausøyre <i>House contents and movables</i>	28 700	3 500	22 100	36 000	44 800	42 200	23 200	5 800
Brutto finanskapital i alt <i>Total gross financial capital</i>	222 900	46 200	100 000	187 400	273 600	355 900	357 300	332 600
Bankinnskot <i>Bank deposits</i>	124 200	32 200	57 900	84 100	121 300	183 200	247 400	271 100
Partar i aksjefond <i>Share of unit trusts</i>	7 700	1 500	3 200	7 000	10 000	13 300	11 500	8 700
Obligasjons- og pengemarknadsfond <i>Bonds and money market of unit trusts</i>	5 600	1 400	1 900	3 300	5 400	8 600	13 100	11 900
Skattepliktig formue i utlandet <i>Foreign taxable property</i>	3 500	200	1 100	4 000	4 800	5 700	5 700	2 300
Verdipapir registrerte i VPS <i>Securities registered in VPS</i>	14 700	1 300	4 600	14 800	20 000	25 300	22 900	14 900
Verdipapir ikkje registrerte i VPS <i>Securities not registered in VPS</i>	41 700	7 300	21 900	51 200	70 500	67 700	31 900	9 700
Andre fordringar og annan formue <i>Other claims and other properties</i>	25 400	2 400	9 400	23 000	41 700	52 000	24 800	13 900
Bruttoformue <i>Total gross property</i>	398 700	59 400	211 600	392 800	534 500	618 000	546 200	450 600
Gjeld <i>Debt</i>	294 000	82 700	419 400	476 200	394 900	235 800	73 700	36 600
Nettoformue <i>Net property</i>	104 700	-23 300	-207 800	-83 400	139 600	382 200	472 500	414 000
Talet på busette personar 17 år og over <i>Number of resident persons 17 years and over</i>	3 528 680	435 224	655 994	666 531	610 820	554 985	400 069	205 057

¹ Attførings- og rehabiliteringspengar vart frå og med 2002 førte som lønnsinntekt og ikkje som yting frå folketrygda. *Rehabilitation allowances was from 2002 entered as wages and salaries and not as social security benefits.*

23. Hovudpostar frå sjølvmeldinga for busette personar 17 år og over, etter sosioøkonomisk status. Gjennomsnitt i kroner. 2002
Main entries from the tax return for resident persons 17 years and over, by socio-economic status. Average in NOK 2002

	Alle personar <i>All persons</i>	Yrkesaktiv <i>Economically active</i>		Ikke yrkesaktiv <i>Economically inactive</i>		
		Sjølvtendig næringsdrivande i primærnærings <i>Employers in agriculture</i>	Sjølvtendig næringsdrivande i andre næringer <i>Employers in other industries</i>	Tilsette <i>Employees</i>	Pensjonistar og trygda <i>Dependent on pensions etc.</i>	Andre <i>Others</i>
Bruttoinntekt i alt <i>Gross income, total</i>	262 800	361 200	513 900	343 100	175 600	54 300
Løn ¹ <i>Wages and salaries</i> ¹	177 900	33 900	29 700	307 400	17 600	29 700
Pensjonsinntekter i alt <i>Total pension</i>	40 300	6 400	6 000	3 400	134 900	0
Ytingar frå folketrygda ¹ <i>Social security benefits</i> ¹	30 600	4 200	4 000	1 900	104 000	0
Tenestepensjon o.l. <i>Private pensions and life insurance benefits</i>	9 700	2 100	2 000	1 500	30 900	0
Næringsinntekt i alt <i>Net entrepreneurial income, total</i>	16 700	287 800	399 700	2 700	1 200	1 800
Kapitalinntekter i alt <i>Property income, total</i>	28 000	33 100	78 600	29 700	21 800	22 800
Inntekt av prosentlikna bustad <i>Imputed income of owner-occupied dwellings</i>	1 900	800	3 400	2 200	1 800	400
Renter av bankinnskot m.m. <i>Interest received</i>	7 300	13 200	15 600	5 700	11 200	3 400
Aksjeutbyte medr. utanlandsk aksjeutbyte <i>Share dividends received, foreign received dividend included</i>	12 100	9 600	33 800	15 400	3 900	11 300
Vinst ved sal av aksjar <i>Realised capital gains of shares</i>	1 200	1 000	4 700	1 500	500	700
Andre kapitalinntekter <i>Other property income</i>	5 500	8 500	21 000	4 900	4 500	7 000
Frådrag i alt <i>Deductions, total</i>	69 400	123 900	109 400	89 500	44 200	27 100
Minstefrådrag <i>Minimum deductions</i>	34 900	14 600	10 700	42 100	32 300	17 900
Underskot i næring (medr. tidl. års underskot) <i>Entrepreneurial deficit, incl. previous year's deficit</i>	2 300	10 200	17 200	1 900	1 300	2 200
Renter av gjeld <i>Interest paid</i>	20 700	44 500	57 700	29 400	7 200	3 900
Andre frådrag <i>Other deductions</i>	11 100	54 500	23 700	15 600	3 300	3 000
Allmenn inntekt <i>Ordinary income</i>	193 400	237 300	404 500	253 600	131 400	27 200
- Særfrådrag - <i>Special deduction for age etc.</i>	4 300	800	800	600	14 000	100
Nettoskatt <i>Net taxes</i>	64 100	86 700	159 100	90 800	29 000	6 300
Realkapital i alt <i>Total real capital</i>	175 800	760 100	552 300	187 800	150 800	45 600
Faste eigedomar, anlegg og skog <i>Real properties</i>	137 900	465 300	360 100	147 300	131 000	36 300
Av dette <i>Of which</i>						
Partseigars del av likningsverdien til bustadselskapet <i>Property of dwelling in housing societies</i>	13 000	700	9 200	13 700	17 800	2 100
Likningsverdi av sjølveigar- bustad <i>Property of dwelling</i>	87 000	44 700	153 600	101 500	85 800	18 800
Driftslausøyre og andre eigedelar i næring <i>Production capital and other properties</i>	9 200	248 300	130 200	3 200	1 700	2 700
Innbu og lausøyre <i>House contents and movables</i>	28 700	46 500	62 000	37 300	18 200	6 600
Brutto finanskapital i alt <i>Total gross financial capital</i>	222 900	421 100	688 500	201 200	258 400	118 800
Bankinnskot <i>Bank deposits</i>	124 200	210 000	240 100	98 300	193 500	50 200
Partar i aksjefond <i>Share of unit trusts</i>	7 700	13 900	15 700	7 900	8 400	3 300
Obligasjons- og pengemarknadsfond <i>Bonds and money market of unit trusts</i>	5 600	5 800	15 500	4 100	8 800	3 100
Skattepliktig formue i utlandet <i>Foreign taxable property</i>	3 500	6 000	17 100	3 100	2 900	3 300
Verdipapir registrerte i VPS <i>Securities registered in VPS</i>	14 700	22 200	60 900	14 800	12 900	7 600
Verdipapir ikkje registrerte i VPS <i>Securities not registered in VPS</i>	41 700	43 000	146 900	50 800	15 600	37 300
Andre fordringar og annan formue <i>Other claims and other properties</i>	25 400	120 200	192 300	22 300	16 200	14 000
Bruttoformue <i>Total gross property</i>	398 700	1 181 200	1 240 800	389 100	409 200	164 300
Gjeld <i>Debt</i>	294 000	707 300	889 900	398 800	103 100	104 900
Nettoformue <i>Net property</i>	104 700	473 900	350 900	-9 700	306 100	59 500
Talet på busette personar 17 år og over <i>Number of resident persons 17 years and over</i>	3 528 680	42 977	98 296	1 926 217	998 512	462 678

¹ Attførings- og rehabiliteringspengar vart frå og med 2002 førte som lønnsinntekt og ikkje som yting frå folketrygda. *Rehabilitation allowances was from 2002 entered as wages and salaries and not as social security benefits.*

24. Hovudpostar frå sjølvmeldinga for busette personar 17 år og over, etter pensjonsstatus. Gjennomsnitt i kroner. 2002
Main entries from the tax return for resident persons 17 years and over, by pension status. Average in NOK. 2002

	Alle personar <i>All persons</i>	Alders- pensionistar <i>Old-age pensioners</i>	Uføre- pensionistar <i>Disability pensioners</i>	Etterlatte- pensionistar <i>Persons who received survivor benefits</i>	Andre <i>Others</i>
Bruttoinntekt i alt <i>Gross income, total</i>	262 800	182 900	180 200	277 200	289 900
Løn ¹ <i>Wages and salaries</i> ¹	177 900	5 400	28 300	131 300	234 000
Pensjonsinntekter i alt <i>Total pension</i>	40 300	148 400	133 600	97 200	4 900
Ytingar frå folketrygda ¹ <i>Social security benefits</i> ¹	30 600	117 300	117 700	70 100	1 000
Tenestepensjon o.l. <i>Private pensions and life insurance benefits</i>	9 700	31 100	15 900	27 100	3 900
Næringsinntekt i alt <i>Net entrepreneurial income, total</i>	16 700	2 700	3 300	9 000	21 400
Kapitalinntekter i alt <i>Property income, total</i>	28 000	26 300	15 000	39 800	29 600
Inntekt av prosentlikna bustad <i>Imputed income of owner-occu- pied dwellings</i>	1 900	2 000	1 700	3 600	1 800
Renter av bankinnskot m.m. <i>Interest received</i>	7 300	14 800	6 700	15 200	5 600
Aksjeutbyte medr. utlandsk aksjeutbyte <i>Share dividends re- ceived, foreign received dividend included</i>	12 100	4 600	2 400	7 300	14 800
Vinst ved sal av aksjar <i>Realised capital gains of shares</i>	1 200	600	400	1 100	1 400
Andre kapitalinntekter <i>Other property income</i>	5 500	4 400	3 800	12 600	5 900
Frådrag i alt <i>Deductions, total</i>	69 400	40 300	50 800	66 000	78 200
Minstefrådrag <i>Minimum deductions</i>	34 900	31 400	33 800	39 400	35 800
Underskot i næring (medr. tidl. års underskot) <i>Entrepreneurial deficit, incl. previous year's deficit</i>	2 300	1 600	1 100	1 800	2 600
Renter av gjeld <i>Interest paid</i>	20 700	4 300	12 000	15 700	25 500
Andre frådrag <i>Other deductions</i>	11 100	3 000	3 600	8 600	13 800
Allmenn inntekt <i>Ordinary income</i>	193 400	142 600	129 400	211 300	211 700
- Særfrådrag - <i>Special deduction for age etc.</i>	4 300	15 600	17 300	800	400
Nettoskatt <i>Net taxes</i>	64 100	32 300	27 500	63 300	75 400
Realkapital i alt <i>Total real capital</i>	175 800	164 400	148 600	307 100	180 100
Faste eigedomar, anlegg og skog <i>Real properties</i>	137 900	145 700	123 800	263 200	136 500
Av dette <i>Of which</i>					
Partseigarar del av likningsverdien til bustadselskapet <i>Property of dwelling in housing societies</i>	13 000	19 200	17 600	23 100	11 100
Likningsverdi av sjølveigar- bustad <i>Property of dwelling</i>	87 000	94 300	77 300	172 700	85 500
Driftslausøyre og andre eigedelar i næring <i>Production capital and other properties</i>	9 200	1 500	3 800	8 800	11 600
Innbu og lausøyre <i>House contents and movables</i>	28 700	17 200	21 000	35 200	32 100
Brutto finanskapital i alt <i>Total gross financial capital</i>	222 900	347 200	156 200	376 800	200 200
Bankinnskot <i>Bank deposits</i>	124 200	255 700	113 800	250 800	94 100
Partar i aksjefond <i>Share of unit trusts</i>	7 700	10 500	5 700	15 600	7 200
Obligasjons- og pengemarknadsfond <i>Bonds and money market of unit trusts</i>	5 600	12 700	4 700	12 400	4 000
Skattepliktig formue i utlandet <i>Foreign taxable property</i>	3 500	4 500	1 100	4 000	3 500
Verdipapir registrerte i VPS <i>Securities registered in VPS</i>	14 700	20 100	6 900	21 900	14 200
Verdipapir ikkje registrerte i VPS <i>Securities not registered in VPS</i>	41 700	23 100	8 400	36 300	49 600
Andre fordringar og annan formue <i>Other claims and other properties</i>	25 400	20 700	15 500	35 700	27 500
Bruttoformue <i>Total gross property</i>	398 700	511 600	304 800	683 900	380 300
Gjeld <i>Debt</i>	294 000	60 300	167 200	206 100	362 000
Nettoformue <i>Net property</i>	104 700	451 400	137 600	477 800	18 300
Talet på busette personar 17 år og over <i>Number of resident persons 17 years and over</i>	3 528 680	598 897	284 014	24 884	2 620 885

¹ Attførings- og rehabiliteringspengar vart frå og med 2002 førte som lønnsinntekt og ikkje som yting frå folketrygda. *Rehabilitation allowances was from 2002 entered as wages and salaries and not as social security benefits.*

25. Hovudpostar frå sjølvmeldinga for busette personar 17 år og over, etter sivilstand. Gjennomsnitt i kroner. 2002
Main entries from the tax return for resident persons 17 years and over, by marital status. Average in NOK. 2002

	Alle personar <i>All persons</i>	Sivilstand <i>Marital status</i>				
		Ugifte <i>Unmarried</i>	Gifte <i>Married</i>	Enkje/enkje- mann <i>Widows/wid- owers</i>	Skilte <i>Divorced</i>	Separerte <i>Separated</i>
Bruttoinntekt i alt <i>Gross income, total</i>	262 800	212 800	302 100	193 200	292 500	308 600
Løn ¹ <i>Wages and salaries</i> ¹	177 900	173 100	200 900	26 000	194 400	224 200
Pensjonsinntekter i alt <i>Total pension</i>	40 300	14 100	42 200	137 800	47 600	28 700
Ytingar frå folketrygda ¹ <i>Social security benefits</i> ¹	30 600	12 200	30 400	107 200	37 500	23 500
Tenestepensjon o.l. <i>Private pensions and life insurance benefits</i>	9 700	1 900	11 800	30 600	10 100	5 200
Næringsinntekt i alt <i>Net entrepreneurial income, total</i>	16 700	10 500	22 800	3 300	17 900	21 200
Kapitalinntekter i alt <i>Property income, total</i>	28 000	15 100	36 200	26 200	32 600	34 500
Inntekt av prosentlikna bustad <i>Imputed income of own- er-occupied dwellings</i>	1 900	800	2 500	2 300	2 300	2 200
Renter av bankinnskot m.m. <i>Interest received</i>	7 300	4 600	8 400	14 500	6 000	5 000
Aksjeutbyte medr. utanlandsk aksjeutbyte <i>Share divi- dends received, foreign received dividend included</i>	12 100	5 700	17 400	4 400	13 600	13 700
Vinst ved sal av aksjar <i>Realised capital gains of shares</i>	1 200	600	1 700	500	1 400	2 100
Andre kapitalinntekter <i>Other property income</i>	5 500	3 400	6 200	4 600	9 300	11 500
Frådrag i alt <i>Deductions, total</i>	69 400	63 900	74 000	42 900	84 100	95 100
Minstefrådrag <i>Minimum deductions</i>	34 900	33 900	35 400	32 400	38 000	38 400
Underskot i næring (medr. tidl. års underskot) <i>Entrepreneurial deficit, incl. previous year's deficit</i>	2 300	1 700	2 800	900	3 000	3 200
Renter av gjeld <i>Interest paid</i>	20 700	18 100	23 100	6 300	28 000	34 400
Andre frådrag <i>Other deductions</i>	11 100	10 000	12 300	3 200	14 700	18 800
Allmenn inntekt <i>Ordinary income</i>	193 400	148 900	228 100	150 300	208 400	213 500
- Særfrådrag - <i>Special deduction for age etc.</i>	4 300	1 800	4 000	16 100	5 800	3 200
Nettoskatt <i>Net taxes</i>	64 100	50 400	77 800	34 100	67 300	72 100
Realkapital i alt <i>Total real capital</i>	175 800	91 800	228 700	180 900	201 000	201 800
Faste eigedomar, anlegg og skog <i>Real properties</i>	137 900	68 400	176 900	164 600	164 800	161 800
Av dette <i>Of which</i>						
Partseigarar del av likningsverdien til bustadselskapet <i>Property of dwelling in housing societies</i>	13 000	11 800	8 800	25 500	28 300	21 200
Likningsverdi av sjølveigar- bustad <i>Property of dwelling</i>	87 000	38 900	114 800	107 200	100 200	99 300
Driftslausøyre og andre eigedelar i næring <i>Production capital and other properties</i>	9 200	6 300	12 700	2 100	7 500	9 200
Innbu og lausøyre <i>House contents and movables</i>	28 700	17 100	39 100	14 200	28 800	30 700
Brutto finanskapital i alt <i>Total gross financial capital</i>	222 900	128 300	276 500	334 700	204 700	181 900
Bankinnskot <i>Bank deposits</i>	124 200	83 600	137 900	251 700	102 000	85 700
Partar i aksjefond <i>Share of unit trusts</i>	7 700	4 400	9 900	10 500	6 900	5 500
Obligasjons- og pengemarknadsfond <i>Bonds and money market of unit trusts</i>	5 600	3 200	6 300	12 300	5 700	4 100
Skattepliktig formue i utlandet <i>Foreign taxable property</i>	3 500	1 400	5 000	3 200	3 900	4 000
Verdipapir registrerte i VPS <i>Securities registered in VPS</i>	14 700	6 500	20 800	16 200	12 600	11 500
Verdipapir ikkje registrerte i VPS <i>Securities not registered in VPS</i>	41 700	18 100	60 500	19 800	48 100	44 100
Andre fordringar og annan formue <i>Other claims and other properties</i>	25 400	11 100	36 200	20 900	25 400	26 900
Bruttoformue <i>Total gross property</i>	398 700	220 100	505 200	515 500	405 700	383 700
Gjeld <i>Debt</i>	294 000	267 900	319 700	87 700	393 900	497 200
Nettoformue <i>Net property</i>	104 700	-47 900	185 500	427 900	11 800	-113 500
Talet på busette personar 17 år og over <i>Number of resident persons 17 years and over</i>	3 528 680	1 193 775	1 692 730	271 798	305 023	65 354

¹ Attførings- og rehabiliteringspengar vart frå og med 2002 førte som lønnsinntekt og ikkje som yting frå folketrygda. *Rehabilitation allowances was from 2002 entered as wages and salaries and not as social security benefits.*

26. Hovudpostar frå sjølvmeldinga for busette personar 17 år og over, etter bruttoinntekt. Gjennomsnitt i kroner. 2002
Main entries from the tax return for resident persons 17 years and over, by gross income. Average in NOK. 2002

	Alle personar All persons	Bruttoinntekt Gross income							
		-99999	100 000-199 999	200 000-299 999	300 000-399 999	400 000-499 999	500 000-749 999	750 000-999 999	1 000 000 og over
Bruttoinntekt i alt <i>Gross income, total</i>	262 800	49 200	149 000	250 300	343 000	442 300	593 400	851 700	2 291 600
Løn ¹ <i>Wages and salaries</i>	177 900	24 000	63 300	184 800	288 800	364 400	461 600	589 100	664 200
Pensjonsinntekter i alt <i>Total pension</i>	40 300	20 400	72 200	44 800	22 100	19 600	19 800	21 600	32 800
Ytingar frå folketrygda ¹ <i>Social security benefits</i> ¹	30 600	19 700	62 600	30 200	12 000	9 100	8 100	8 200	12 000
Tenestepensjon o.l. <i>Private pensions and life insurance benefits</i>	9 700	600	9 600	14 600	10 100	10 500	11 700	13 500	20 800
Næringsinntekt i alt <i>Net entrepreneurial income, total</i>	16 700	1 200	4 600	9 400	17 000	33 400	61 400	114 300	312 000
Kapitalinntekter i alt <i>Property income, total</i>	28 000	3 700	8 800	11 400	15 100	24 900	50 600	126 700	1 282 600
Inntekt av prosentlikna bustad <i>Imputed income of owner-occupied dwellings</i>	1 900	300	1 200	1 800	2 600	3 400	4 300	5 600	8 100
Renter av bankinnskot m.m. <i>Interest received</i>	7 300	1 800	5 400	6 000	7 000	10 100	15 600	26 800	103 400
Aksjeutbyte medr. utanlandsk aksjeutbyte <i>Share dividends received, foreign received dividend included</i>	12 100	100	200	500	1 200	3 900	14 700	53 600	928 000
Vinst ved sal av aksjar <i>Realised capital gains of shares</i>	1 200	0	0	100	200	500	1 300	4 500	89 400
Andre kapitalinntekter <i>Other property income</i>	5 500	1 400	2 000	3 000	4 200	7 000	14 700	36 200	153 600
Frådrag i alt <i>Deductions, total</i>	69 400	23 500	44 300	71 500	92 500	110 600	131 400	166 400	379 200
Minstefrådrag <i>Minimum deductions</i>	34 900	18 800	32 400	41 800	41 700	40 800	39 800	39 000	36 800
Underskot i næring (medr. tidl. års underskot) <i>Entrepreneurial deficit, incl. previous year's deficit</i>	2 300	900	800	1 000	1 600	2 600	5 200	10 300	79 500
Renter av gjeld <i>Interest paid</i>	20 700	2 500	7 400	19 300	33 100	43 900	56 000	72 300	121 500
Andre frådrag <i>Other deductions</i>	11 100	1 300	3 500	9 000	15 600	22 800	30 000	44 500	141 200
Allmenn inntekt <i>Ordinary income</i>	193 400	25 800	104 700	178 800	250 400	331 700	462 000	685 300	1 912 400
- Særfrådrag <i>- Special deduction for age etc.</i>	4 300	3 400	9 000	3 700	1 600	1 300	1 300	1 200	1 600
Nettoskatt <i>Net taxes</i>	64 100	4 100	24 200	57 500	88 900	130 100	192 800	291 500	530 500
Realkapital i alt <i>Total real capital</i>	175 800	32 400	104 800	166 200	238 000	320 500	415 600	568 000	1 083 100
Faste eigedomar, anlegg og skog <i>Real properties</i>	137 900	26 600	89 600	133 800	185 300	241 500	306 000	417 300	781 800
Av dette <i>Of which</i>									
Partseigar del av likningsverdien til bustadsskapet <i>Property of dwelling in housing societies</i>	13 000	3 000	13 700	16 000	17 600	16 400	13 600	9 200	6 600
Likningsverdi av sjølveigar- bustad <i>Property of dwelling</i>	87 000	16 400	57 900	88 200	122 900	155 900	189 000	237 400	303 500
Driftslausøyre og andre eigedelar i næring <i>Production capital and other properties</i>	9 200	2 100	4 200	7 300	11 400	20 000	28 800	38 000	70 000
Innbu og lausøyre <i>House contents and movables</i>	28 700	3 700	11 100	25 100	41 300	59 000	80 900	112 700	231 300
Brutto finanskapital i alt <i>Total gross financial capital</i>	222 900	50 800	127 300	144 600	181 900	282 500	489 700	956 400	5 428 100
Bankinnskot <i>Bank deposits</i>	124 200	39 300	105 600	110 300	125 700	174 200	248 900	387 600	1 116 200
Partar i aksjefond <i>Share of unit trusts</i>	7 700	2 000	3 800	6 000	8 900	14 000	22 600	35 700	79 900
Obligasjons- og pengemarknadsfond <i>Bonds and money market of unit trusts</i>	5 600	1 800	3 900	4 600	5 200	7 500	11 800	20 600	85 500
Skattepliktig formue i utlandet <i>Foreign taxable property</i>	3 500	500	600	1 000	1 800	4 700	8 800	22 500	157 100
Verdipapir registrerte i VPS <i>Securities registered in VPS</i>	14 700	1 400	2 900	5 500	10 500	21 500	44 500	92 800	530 700
Verdipapir ikkje registrerte i VPS <i>Securities not registered in VPS</i>	41 700	2 600	3 200	5 400	11 800	28 400	88 800	251 700	2 555 100
Andre fordringar og annan formue <i>Other claims and other properties</i>	25 400	3 200	7 300	11 900	18 000	32 300	64 200	145 600	903 500
Bruttoformue <i>Total gross property</i>	398 700	83 300	232 100	310 800	419 900	603 000	905 300	1 524 400	6 511 200
Gjeld <i>Debt</i>	294 000	72 000	115 200	258 900	444 300	595 300	776 300	1 041 700	1 821 400
Nettoformue <i>Net property</i>	104 700	11 200	116 900	51 900	-24 400	7 600	129 000	482 800	4 689 800
Talet på busette personar 17 år og over <i>Number of resident persons 17 years and over</i>	3 528 680	636 555	907 194	896 775	599 728	233 257	173 146	43 873	38 152

¹ Attførings- og rehabiliteringspengar vart frå og med 2002 førte som lønnsinntekt og ikkje som yting frå folketrygda. *Rehabilitation allowances was from 2002 entered as wages and salaries and not as social security benefits.*

27. Hovudpostar frå sjølvmeldinga for busette personar 17 år og over, etter nettoformue. Gjennomsnitt i kroner. 2002
Main entries from the tax return for resident persons 17 years and over, by size of net property. Average in NOK. 2002

	Alle personar All persons	Nettoformue Net property							
		0 eller negativ 0 or negative	1-99 999	100 000-199 999	200 000-299 999	300 000-499 999	500 000-749 999	750 000-999 999	1 000 000 og over
Bruttoinntekt i alt <i>Gross income, total</i>	262 800	273 900	159 300	215 600	234 600	258 600	293 400	331 900	724 000
Løn ¹ <i>Wages and salaries</i> ¹	177 900	231 300	117 100	148 100	150 500	149 400	152 300	154 300	191 600
Pensjonsinntekter i alt <i>Total pension</i>	40 300	16 000	32 000	49 400	60 900	75 200	87 300	95 100	95 800
Ytingar frå folketrygda ¹ <i>Social security benefits</i> ¹	30 600	12 900	27 100	39 900	47 700	56 000	61 100	63 800	59 200
Tenestepensjon o.l. <i>Private pensions and life insurance benefits</i>	9 700	3 100	4 900	9 400	13 200	19 200	26 200	31 400	36 600
Næringsinntekt i alt <i>Net entrepreneurial income, total</i>	16 700	16 100	5 800	9 400	11 000	15 000	22 700	33 400	82 700
Kapitalinntekter i alt <i>Property income, total</i>	28 000	10 500	4 300	8 700	12 200	19 000	31 100	49 100	353 900
Inntekt av prosentlikna bustad <i>Imputed income of owner-occupied dwellings</i>	1 900	1 600	500	1 500	2 300	3 000	3 700	4 000	5 300
Renter av bankinnskot m.m. <i>Interest received</i>	7 300	1 800	1 400	3 700	5 500	9 200	16 100	25 400	70 100
Aksjeutbyte medr. utanlandsk aksjeutbyte <i>Share dividends received, foreign received dividend included</i>	12 100	1 600	300	1 000	1 300	2 600	4 600	9 300	222 600
Vinst ved sal av aksjar <i>Realised capital gains of shares</i>	1 200	400	100	200	300	400	800	1 300	18 200
Andre kapitalinntekter <i>Other property income</i>	5 500	5 000	2 000	2 400	2 900	3 800	5 800	9 000	37 600
Frådrag i alt <i>Deductions, total</i>	69 400	93 200	40 900	49 600	50 900	52 900	56 200	60 800	113 700
Minstefrådrag <i>Minimum deductions</i>	34 900	36 800	30 500	34 500	35 300	35 800	36 400	36 200	35 700
Underskot i næring (medr. tidl. års underskot) <i>Entrepreneurial deficit, incl. previous year's deficit</i>	2 300	2 600	300	600	800	1 100	1 700	2 800	17 500
Renter av gjeld <i>Interest paid</i>	20 700	40 200	4 700	7 300	7 300	7 500	7 700	8 500	18 600
Andre frådrag <i>Other deductions</i>	11 100	13 200	5 100	6 900	7 200	8 100	10 100	13 000	41 600
Allmenn inntekt <i>Ordinary income</i>	193 400	180 700	118 400	166 000	183 700	205 700	237 300	271 100	610 300
- Særfrådrag - <i>Special deduction for age etc.</i>	4 300	2 000	4 300	6 000	6 800	7 500	7 700	7 700	6 800
Nettoskatt <i>Net taxes</i>	64 100	67 100	35 000	50 800	57 400	66 500	80 200	94 400	172 100
Realkapital i alt <i>Total real capital</i>	175 800	146 800	47 700	133 600	191 100	255 200	331 300	392 900	656 600
Faste eigedomar, anlegg og skog <i>Real properties</i>	137 900	115 300	35 800	107 900	157 500	207 600	263 000	304 900	489 500
Av dette <i>Of which</i>									
Partseigars del av likningsverdien til bustadselskapet <i>Property of dwelling in housing societies</i>	13 000	16 200	6 500	14 500	14 900	14 300	12 900	12 000	9 600
Likningsverdi av sjøveigar- bustad <i>Property of dwelling</i>	87 000	74 500	22 100	73 600	113 700	148 500	177 200	186 700	221 900
Driftslausøyre og andre egedelar i næring <i>Production capital and other properties</i>	9 200	6 800	2 000	4 600	6 300	10 000	17 800	27 400	56 200
Innbu og lausøyre <i>House contents and movables</i>	28 700	24 700	9 900	21 100	27 300	37 600	50 500	60 600	110 900
Brutto finanskapital i alt <i>Total gross financial capital</i>	222 900	58 800	40 600	100 200	142 700	226 300	380 500	587 200	2 485 100
Bankinnskot <i>Bank deposits</i>	124 200	35 300	31 500	77 800	111 400	176 800	292 800	439 100	988 000
Partar i aksjefond <i>Share of unit trusts</i>	7 700	2 900	2 000	4 500	6 400	9 700	16 300	24 900	62 100
Obligasjons- og pengemarknadsfond <i>Bonds and money market of unit trusts</i>	5 600	1 000	1 100	3 300	4 700	7 300	11 900	18 200	55 700
Skattepliktig formue i utlandet <i>Foreign taxable property</i>	3 500	800	200	600	800	1 300	2 700	4 800	56 200
Verdipapir registrerte i VPS <i>Securities registered in VPS</i>	14 700	5 200	1 400	3 500	5 000	8 300	15 700	27 400	199 700
Verdipapir ikkje registrerte i VPS <i>Securities not registered in VPS</i>	41 700	4 600	1 000	2 500	3 700	6 800	13 700	27 300	790 900
Andre fordringar og annan formue <i>Other claims and other properties</i>	25 400	8 900	3 300	7 900	10 700	16 100	27 500	45 700	332 600
Bruttoformue <i>Total gross property</i>	398 700	205 600	88 300	233 800	333 800	481 500	711 800	980 100	3 141 700
Gjeld <i>Debt</i>	294 000	584 400	54 100	86 600	86 900	92 300	101 700	117 800	294 600
Nettoformue <i>Net property</i>	104 700	-378 800	34 200	147 200	246 900	389 200	610 100	862 300	2 847 100
Talet på busette personar 17 år og over <i>Number of resident persons 17 years and over</i>	3 528 680	1 436 683	771 673	345 220	242 023	290 469	183 826	93 414	165 372

¹ Attførings- og rehabiliteringspengar vart frå og med 2002 førte som lønnsinntekt og ikkje som yting frå folketrygda. *Rehabilitation allowances was from 2002 entered as wages and salaries and not as social security benefits.*

28. Hovudpostar frå sjølvmeldinga for busette personar 17 år og over, etter gjeld. Gjennomsnitt i kroner. 2002
Main entries from the tax return for resident persons 17 years and over, by size of debt. Average in NOK. 2002

	Alle personar All persons	Gjeld Debt						
		Inga gjeld No debt	1-99 999	100 000- 249 999	250 000- 499 999	500 000- 749 999	750 000- 999 999	1 000 000 og over
Bruttoinntekt i alt <i>Gross income, total</i>	262 800	184 800	219 200	246 200	305 100	347 000	374 100	533 900
Løn ¹ <i>Wages and salaries</i> ¹	177 900	93 300	147 500	187 200	233 500	277 300	306 800	355 800
Pensjonsinntekter i alt <i>Total pension</i>	40 300	64 300	38 300	30 500	30 100	20 500	12 300	9 400
Ytingar frå folketrygda ¹ <i>Social security benefits</i> ¹	30 600	50 300	29 100	22 400	21 800	14 600	8 500	5 700
Tenestepensjon o.l. <i>Private pensions and life insurance benefits</i>	9 700	14 000	9 300	8 100	8 300	5 900	3 900	3 700
Næringsinntekt i alt <i>Net entrepreneurial income, total</i>	16 700	5 100	9 200	12 800	20 400	24 600	29 400	72 100
Kapitalinntekter i alt <i>Property income, total</i>	28 000	22 100	24 200	15 700	21 000	24 700	25 600	96 600
Inntekt av prosentlikna bustad <i>Imputed income of owner-occupied dwellings</i>	1 900	1 300	1 200	1 500	2 500	3 100	3 100	3 900
Renter av bankinnskot m.m. <i>Interest received</i>	7 300	10 200	6 200	4 800	5 100	4 700	4 400	9 500
Aksjeutbyte medr. utanlandsk aksjeutbyte <i>Share dividends received, foreign received dividend included</i>	12 100	7 100	12 000	5 200	7 400	8 700	9 600	55 000
Vinst ved sal av aksjar <i>Realised capital gains of shares</i>	1 200	600	800	600	800	1 300	1 100	6 300
Andre kapitalinntekter <i>Other property income</i>	5 500	3 000	4 000	3 600	5 200	6 800	7 400	21 800
Frådrag i alt <i>Deductions, total</i>	69 400	37 400	48 000	59 400	79 300	102 600	121 500	202 800
Minstefrådrag <i>Minimum deductions</i>	34 900	30 900	34 600	36 700	38 300	39 800	40 100	38 200
Underskot i næring (medr. tidl. års underskot) <i>Entrepreneurial deficit, incl. previous year's deficit</i>	2 300	500	800	900	1 500	1 800	2 200	17 900
Renter av gjeld <i>Interest paid</i>	20 700	700	4 100	12 000	26 400	44 900	61 200	109 400
Andre frådrag <i>Other deductions</i>	11 100	5 000	8 300	9 500	12 700	15 600	17 600	37 000
Allmenn inntekt <i>Ordinary income</i>	193 400	147 500	171 200	186 800	225 700	244 400	252 600	331 000
- Særfrådrag - <i>Special deduction for age etc.</i>	4 300	7 100	4 100	3 100	3 100	2 200	1 400	1 100
Nettoskatt <i>Net taxes</i>	64 100	42 000	52 300	62 000	78 400	88 600	95 400	131 900
Realkapital i alt <i>Total real capital</i>	175 800	103 100	111 400	143 200	232 100	276 400	290 300	472 300
Faste eigedomar, anlegg og skog <i>Real properties</i>	137 900	85 800	89 100	110 900	182 600	218 200	225 800	347 200
Av dette <i>Of which</i>								
Partseigarar del av likningsverdien til bustadseigenskapet <i>Property of dwelling in housing societies</i>	13 000	600	11 500	20 300	27 800	29 600	25 600	15 600
Likningsverdi av sjølveigar- bustad <i>Property of dwelling</i>	87 000	66 400	55 100	65 400	113 800	139 900	145 100	174 700
Driftslausøyre og andre eigedelar i næring <i>Production capital and other properties</i>	9 200	700	3 500	5 700	11 000	14 900	18 600	53 000
Innbu og lausøyre <i>House contents and movables</i>	28 700	16 700	18 900	26 500	38 500	43 300	46 000	72 100
Brutto finanskapital i alt <i>Total gross financial capital</i>	222 900	247 300	180 000	140 500	161 700	164 900	162 300	542 400
Bankinnskot <i>Bank deposits</i>	124 200	177 400	102 700	86 700	90 600	83 500	76 400	131 200
Partar i aksjefond <i>Share of unit trusts</i>	7 700	8 500	6 700	5 700	7 200	7 400	6 900	12 300
Obligasjons- og pengemarknadsfond <i>Bonds and money market of unit trusts</i>	5 600	7 200	5 600	3 900	4 100	3 500	3 000	7 400
Skattepliktig formue i utlandet <i>Foreign taxable property</i>	3 500	2 300	2 600	1 400	2 300	3 300	2 600	16 900
Verdipapir registrerte i VPS <i>Securities registered in VPS</i>	14 700	9 200	9 300	7 200	10 500	13 200	13 800	72 400
Verdipapir ikkje registrerte i VPS <i>Securities not registered in VPS</i>	41 700	25 500	35 000	20 200	25 400	29 900	34 600	199 600
Andre fordringar og annan formue <i>Other claims and other properties</i>	25 400	17 200	18 100	15 400	21 700	24 100	25 100	102 600
Bruttoformue <i>Total gross property</i>	398 700	350 400	291 400	283 700	393 800	441 300	452 600	1 014 700
Gjeld <i>Debt</i>	294 000	0	35 600	166 000	363 100	618 700	865 700	1 690 800
Nettoformue <i>Net property</i>	104 700	350 400	255 800	117 700	30 700	-177 400	-413 100	-676 200
Talet på busette personar 17 år og over <i>Number of resident persons 17 years and over</i>	3 528 680	1 198 612	768 772	466 445	368 907	258 588	183 548	283 808

¹ Attførings- og rehabiliteringspengar vart frå og med 2002 førte som lønnsinntekt og ikkje som yting frå folketrygda. *Rehabilitation allowances was from 2002 entered as wages and salaries and not as social security benefits.*

29. Hovudpostar frå sjølvmeldinga for busette personar 17 år og over, etter kvartilfordelt bruttoinntekt. Gjennomsnitt i kroner. 2002
Main entries from the tax return for resident persons 17 years and over. Gross income, by quartile. Average in NOK. 2002

	Alle personar <i>All persons</i>	Bruttoinntekt <i>Gross income</i>				
		1.kvartil under <i>1 quartile under</i>	2.kvartil 126 872- 225 456 <i>2 quartile 126 872- 225 456</i>	3.kvartil 225 457- 326 118 <i>3 quartile 225 457- 326 118</i>	4.kvartil 326 119- <i>4 quartile 326 119-</i>	Siste 5 prosent 570 294- <i>Last 5 per cent 570 294-</i>
Bruttoinntekt i alt <i>Gross income, total</i>	262 800	67 000	175 000	274 300	535 000	1 052 200
Løn ¹ <i>Wages and salaries</i> ¹	177 900	27 900	86 800	216 600	380 200	554 300
Pensjonsinntekter i alt <i>Total pension</i>	40 300	32 800	72 200	35 300	20 800	23 100
Ytingar frå folketrygda ¹ <i>Social security benefits</i> ¹	30 600	31 100	59 200	22 400	9 800	8 800
Tenestepensjon o.l. <i>Private pensions and life insurance benefits</i>	9 700	1 700	13 100	12 800	11 000	14 200
Næringsinntekt i alt <i>Net entrepreneurial income, total</i>	16 700	1 700	6 000	10 500	48 500	133 400
Kapitalinntekter i alt <i>Property income, total</i>	28 000	4 700	9 900	11 800	85 500	341 500
Inntekt av prosentlikna bustad <i>Imputed income of owner-occupied dwellings</i>	1 900	500	1 400	2 000	3 600	5 600
Renter av bankinnskot m.m. <i>Interest received</i>	7 300	2 600	5 900	6 000	14 800	38 400
Aksjeutbyte medr. utanlandsk aksjeutbyte <i>Share dividends received, foreign received dividend included</i>	12 100	100	300	500	47 300	224 600
Vinst ved sal av aksjar <i>Realised capital gains of shares</i>	1 200	0	100	100	4 600	21 400
Andre kapitalinntekter <i>Other property income</i>	5 500	1 400	2 300	3 200	15 200	51 600
Frådrag i alt <i>Deductions, total</i>	69 400	26 300	51 700	77 400	122 400	197 200
Minstefrådrag <i>Minimum deductions</i>	34 900	20 900	36 300	41 900	40 700	38 900
Underskot i næring (medr. tidl. års underskot) <i>Entrepreneurial deficit, incl. previous year's deficit</i>	2 300	800	900	1 100	6 400	23 100
Renter av gjeld <i>Interest paid</i>	20 700	3 000	9 700	23 200	47 000	76 000
Andre frådrag <i>Other deductions</i>	11 100	1 500	4 600	10 600	27 700	58 900
Allmenn inntekt <i>Ordinary income</i>	193 400	40 700	123 300	196 900	412 700	855 000
- Særfrådrag - <i>Special deduction for age etc.</i>	4 300	5 300	7 900	2 800	1 400	1 300
Nettoskatt <i>Net taxes</i>	64 100	6 500	32 700	65 200	152 100	301 500
Realkapital i alt <i>Total real capital</i>	175 800	44 900	122 700	181 800	354 000	614 100
Faste eigedomar, anlegg og skog <i>Real properties</i>	137 900	38 300	102 900	144 900	265 700	447 500
Av dette <i>Of which</i>						
Partseigarar del av likningsverdien til bustadselskapet <i>Property of dwelling in housing societies</i>	13 000	5 300	14 600	16 700	15 600	10 300
Likningsverdi av sjølveigar- bustad <i>Property of dwelling</i>	87 000	24 100	66 700	96 000	161 000	231 800
Driftslausøyre og andre eigedelar i næring <i>Production capital and other properties</i>	9 200	2 300	5 100	7 900	21 500	41 200
Innbu og lausøyre <i>House contents and movables</i>	28 700	4 300	14 700	28 900	66 800	125 300
Brutto finanskapital i alt <i>Total gross financial capital</i>	222 900	68 600	135 600	147 400	539 900	1 715 800
Bankinnskot <i>Bank deposits</i>	124 200	55 500	110 500	109 700	221 300	484 700
Partar i aksjefond <i>Share of unit trusts</i>	7 700	2 200	4 500	6 500	17 700	39 800
Obligasjons- og pengemarknadsfond <i>Bonds and money market of unit trusts</i>	5 600	2 200	4 200	4 500	11 500	30 900
Skattepliktig formue i utlandet <i>Foreign taxable property</i>	3 500	500	700	1 100	11 800	45 200
Verdipapir registrerte i VPS <i>Securities registered in VPS</i>	14 700	1 600	3 600	6 300	47 300	166 200
Verdipapir ikkje registrerte i VPS <i>Securities not registered in VPS</i>	41 700	2 700	3 300	6 500	154 100	676 400
Andre fordringar og annan formue <i>Other claims and other properties</i>	25 400	3 800	8 700	12 800	76 300	272 700
Bruttoformue <i>Total gross property</i>	398 700	113 400	258 300	329 100	893 900	2 329 900
Gjeld <i>Debt</i>	294 000	74 300	141 600	310 300	649 800	1 096 700
Nettoformue <i>Net property</i>	104 700	39 100	116 600	18 800	244 100	1 233 200
Talet på busette personar 17 år og over <i>Number of resident persons 17 years and over</i>	3 528 680	882 173	882 174	882 165	882 168	176 434

¹ Attførings- og rehabiliteringspengar vart frå og med 2002 førte som lønnsinntekt og ikkje som yting frå folketrygda. *Rehabilitation allowances was from 2002 entered as wages and salaries and not as social security benefits.*

30. Hovudpostar frå sjølvmeldinga for busette personar 17 år og over, etter kvartilfordelt nettoformue. Gjennomsnitt i kroner. 2002
Main entries from the tax return for resident persons 17 years and over. Net property, by quartile. Average in NOK. 2002

	Alle personar <i>All persons</i>	Nettoformue <i>Net property</i>				
		1.kvartil under <i>1 quartile under</i>	2.kvartil -127 265- 19 470 <i>2 quartile -127 265- 19 470</i>	3.kvartil 19 471- 234 116 <i>3 quartile 19 471- 234 116</i>	4.kvartil 234 117- <i>4 quartile 234 117-</i>	Siste 5 prosent 961 279- <i>Last 5 per cent 961 279-</i>
Bruttoinntekt i alt <i>Gross income, total</i>	262 800	327 300	164 600	201 900	357 400	700 800
Løn ¹ <i>Wages and salaries</i> ¹	177 900	279 000	131 900	142 100	158 600	189 500
Pensjonsinntekter i alt <i>Total pension</i>	40 300	13 200	22 100	44 100	81 700	95 800
Ytingar frå folketrygda ¹ <i>Social security benefits</i> ¹	30 600	10 100	19 000	36 100	57 300	59 400
Tenestepensjon o.l. <i>Private pensions and life insurance benefits</i>	9 700	3 100	3 200	8 000	24 300	36 400
Næringsinntekt i alt <i>Net entrepreneurial income, total</i>	16 700	21 300	6 300	8 500	30 600	80 000
Kapitalinntekter i alt <i>Property income, total</i>	28 000	13 800	4 300	7 200	86 500	335 400
Inntekt av prosentlikna bustad <i>Imputed income of owner-occupied dwellings</i>	1 900	2 200	500	1 200	3 600	5 200
Renter av bankinnskot m.m. <i>Interest received</i>	7 300	2 200	900	2 900	23 200	67 600
Aksjeutbyte medr. utanlandsk aksjeutbyte <i>Share dividends received, foreign received dividend included</i>	12 100	2 400	400	700	44 800	209 500
Vinst ved sal av aksjar <i>Realised capital gains of shares</i>	1 200	600	100	200	3 900	17 200
Andre kapitalinntekter <i>Other property income</i>	5 500	6 500	2 400	2 300	11 000	35 900
Frådrag i alt <i>Deductions, total</i>	69 400	118 600	45 800	47 800	65 500	110 800
Minstefrådrag <i>Minimum deductions</i>	34 900	39 100	31 100	33 700	35 900	35 700
Underskot i næring (medr. tidl. års underskot) <i>Entrepreneurial deficit, incl. previous year's deficit</i>	2 300	3 900	400	500	4 400	16 800
Renter av gjeld <i>Interest paid</i>	20 700	58 300	8 200	6 700	9 700	18 000
Andre frådrag <i>Other deductions</i>	11 100	16 900	6 000	6 500	15 200	40 000
Allmenn inntekt <i>Ordinary income</i>	193 400	208 700	118 700	154 100	291 900	590 000
- Særfrådrag - <i>Special deduction for age etc.</i>	4 300	1 600	2 900	5 500	7 400	6 900
Nettoskatt <i>Net taxes</i>	64 100	81 700	37 000	46 900	90 800	167 700
Realkapital i alt <i>Total real capital</i>	175 800	197 100	49 200	105 200	351 700	641 500
Faste eigedomar, anlegg og skog <i>Real properties</i>	137 900	156 000	37 100	83 400	275 200	478 900
Av dette <i>Of which</i>						
Partseigarar del av likningsverdien til bustadselskapet <i>Property of dwelling in housing societies</i>	13 000	20 700	6 600	11 900	13 000	9 700
Likningsverdi av sjølveigar- bustad <i>Property of dwelling</i>	87 000	101 300	23 400	55 700	167 400	219 800
Driftslausøyre og andre eigedelar i næring <i>Production capital and other properties</i>	9 200	9 200	2 200	3 800	21 500	54 700
Innbu og lausøyre <i>House contents and movables</i>	28 700	31 800	9 900	18 000	55 000	107 900
Brutto finanskapital i alt <i>Total gross financial capital</i>	222 900	74 000	27 800	82 000	707 600	2 372 700
Bankinnskot <i>Bank deposits</i>	124 200	42 000	20 200	63 700	371 000	957 900
Partar i aksjefond <i>Share of unit trusts</i>	7 700	3 700	1 400	3 900	22 000	60 000
Obligasjons- og pengemarknadsfond <i>Bonds and money market of unit trusts</i>	5 600	1 100	700	2 600	18 100	53 400
Skattepliktig formue i utlandet <i>Foreign taxable property</i>	3 500	1 200	200	400	12 200	53 100
Verdipapir registrerte i VPS <i>Securities registered in VPS</i>	14 700	7 300	1 400	2 800	47 200	189 200
Verdipapir ikkje registrerte i VPS <i>Securities not registered in VPS</i>	41 700	6 600	1 100	2 000	156 900	743 600
Andre fordringar og annan formue <i>Other claims and other properties</i>	25 400	12 100	2 900	6 500	80 100	315 500
Bruttoformue <i>Total gross property</i>	398 700	271 100	77 000	187 200	1 059 400	3 014 200
Gjeld <i>Debt</i>	294 000	857 900	104 600	79 400	134 200	284 200
Nettoformue <i>Net property</i>	104 700	-586 800	-27 600	107 800	925 200	2 730 100
Talet på busette personar 17 år og over <i>Number of resident persons 17 years and over</i>	3 528 680	882 171	882 173	882 166	882 170	176 434

¹ Attførings- og rehabiliteringspengar vart frå og med 2002 førte som lønnsinntekt og ikkje som yting frå folketrygda. *Rehabilitation allowances was from 2002 entered as wages and salaries and not as social security benefits.*

31. Hovudpostar frå sjølvmeldinga for busette kvinner 17 år og over, etter fylker. Gjennomsnitt i kroner. 2002
Main entries from the tax return for resident females 17 years and over, by county. Average in NOK. 2002

	Heile landet <i>The whole country</i>	Fylke <i>County</i>					
		Østfold	Akershus	Oslo	Hedmark	Oppland	Buskerud
Bruttoinntekt i alt <i>Gross income, total</i>	199 500	183 500	232 300	250 800	182 100	181 500	197 700
Løn ¹ <i>Wages and salaries</i> ¹	135 900	121 700	165 700	168 600	116 800	118 000	135 900
Pensjonsinntekter i alt <i>Total pension</i>	40 000	42 200	37 700	42 000	45 000	42 300	39 100
Ytingar frå folketrygda ¹ <i>Social security benefits</i> ¹	31 700	35 000	27 400	30 400	36 700	34 700	31 300
Tenestepensjon o.l. <i>Private pensions and life insurance benefits</i>	8 300	7 200	10 300	11 600	8 300	7 600	7 800
Næringsinntekt i alt <i>Net entrepreneurial income, total</i>	6 800	6 800	7 300	8 300	7 200	8 600	6 700
Kapitalinntekter i alt <i>Property income, total</i>	16 800	12 900	21 600	31 900	13 100	12 700	16 000
Inntekt av prosentlikna bustad <i>Imputed income of owner-occupied dwellings</i>	1 400	1 400	2 400	1 500	1 300	1 100	1 600
Renter av bankinnskot m.m. <i>Interest received</i>	6 000	5 100	6 800	8 400	5 800	6 000	6 100
Aksjeutbyte medr. utlandsk aksjeutbyte <i>Share dividends received, foreign received dividend included</i>	4 600	1 900	5 900	15 800	2 100	1 700	3 100
Vinst ved sal av aksjar <i>Realised capital gains of shares</i>	300	100	500	600	100	200	300
Andre kapitalinntekter <i>Other property income</i>	4 600	4 300	5 900	5 700	3 800	3 700	4 900
Frådrag i alt <i>Deductions, total</i>	51 900	49 400	58 700	60 300	49 000	48 100	51 800
Minstefrådrag <i>Minimum deductions</i>	33 700	32 900	35 400	34 700	32 900	32 800	33 800
Underskot i næring (medr. tidl. års underskot) <i>Entrepreneurial deficit, incl. previous year's deficit</i>	700	500	800	1 700	800	700	500
Renter av gjeld <i>Interest paid</i>	11 500	10 400	14 600	16 900	9 600	8 700	11 200
Andre frådrag <i>Other deductions</i>	5 700	5 200	7 600	6 800	5 400	5 700	6 000
Allmenn inntekt <i>Ordinary income</i>	147 600	134 100	173 600	190 500	133 100	133 500	145 800
- Særfrådrag - <i>Special deduction for age etc.</i>	5 000	5 400	4 300	4 900	5 700	5 400	5 000
Nettoskatt <i>Net taxes</i>	44 300	39 200	55 900	59 600	38 300	38 800	44 000
Realkapital i alt <i>Total real capital</i>	109 500	112 000	157 700	119 800	116 500	101 400	124 400
Faste eigedomar, anlegg og skog <i>Real properties</i>	94 500	94 900	138 800	106 300	99 100	84 300	106 700
Av dette <i>Of which</i>							
Partseigarar del av likningsverdien til bustadselskapet <i>Property of dwelling in housing societies</i>	13 900	17 600	12 200	33 200	11 400	5 900	16 800
Likningsverdi av sjølveigar- bustad <i>Property of dwelling</i>	61 500	59 800	100 800	49 800	63 100	55 600	67 600
Driftslausøyre og andre eigedelar i næring <i>Production capital and other properties</i>	2 100	2 000	1 500	1 100	3 600	3 700	2 200
Innbu og lausøyre <i>House contents and movables</i>	12 900	15 100	17 300	12 400	13 700	13 400	15 500
Brutto finanskapital i alt <i>Total gross financial capital</i>	154 200	122 400	175 300	249 600	131 900	141 300	145 100
Bankinnskot <i>Bank deposits</i>	106 200	89 500	114 900	133 100	105 500	108 900	106 600
Partar i aksjefond <i>Share of unit trusts</i>	5 500	4 200	7 200	8 300	3 900	5 900	5 400
Obligasjons- og pengemarknadsfond <i>Bonds and money market of unit trusts</i>	5 200	5 700	8 500	11 100	3 200	5 700	5 400
Skattepliktig formue i utlandet <i>Foreign taxable property</i>	1 600	1 200	3 100	5 100	500	600	900
Verdipapir registrerte i VPS <i>Securities registered in VPS</i>	6 300	3 900	8 200	13 300	2 800	3 800	5 200
Verdipapir ikkje registrerte i VPS <i>Securities not registered in VPS</i>	17 700	8 400	18 900	55 000	5 900	6 100	10 500
Andre fordringar og annan formue <i>Other claims and other properties</i>	11 600	9 500	14 400	23 700	10 100	10 200	11 000
Bruttoformue <i>Total gross property</i>	263 700	234 400	333 000	369 400	248 400	242 700	269 500
Gjeld <i>Debt</i>	161 900	143 500	205 100	247 400	129 100	116 200	155 900
Nettoformue <i>Net property</i>	101 700	91 000	127 900	122 000	119 300	126 500	113 600
Talet på busette kvinner 17 år og over <i>Number of resident females 17 years and over</i>	1 797 824	102 399	186 727	217 987	76 341	74 103	96 513

¹ Attførings- og rehabiliteringspengar vart frå og med 2002 førte som lønnsinntekt og ikkje som yting frå folketrygda. *Rehabilitation allowances was from 2002 entered as wages and salaries and not as social security benefits.*

31. Hovudpostar frå sjølvmeldinga for busette kvinner 17 år og over, etter fylker. Gjennomsnitt i kroner. 2002
(framh.) *Main entries from the tax return for resident females 17 years and over, by county. Average in NOK. 2002*

	Fylke County						
	Vestfold	Telemark	Aust-Agder	Vest-Agder	Rogaland	Hordaland	Sogn og Fjordane
Bruttoinntekt i alt <i>Gross income, total</i>	193 100	180 400	174 800	177 200	190 400	192 600	184 300
Løn ¹ <i>Wages and salaries</i> ¹	123 300	118 200	114 600	114 700	134 100	133 900	126 000
Pensjonsinntekter i alt <i>Total pension</i>	43 400	44 200	41 300	40 800	33 600	38 300	37 500
Ytingar frå folketrygda ¹ <i>Social security benefits</i> ¹	34 700	35 800	33 700	33 600	26 900	30 300	30 700
Tenestepensjon o.l. <i>Private pensions and life insurance benefits</i>	8 700	8 400	7 600	7 200	6 700	8 000	6 800
Næringsinntekt i alt <i>Net entrepreneurial income, total</i>	6 900	5 800	5 800	6 100	7 500	5 400	8 300
Kapitalinntekter i alt <i>Property income, total</i>	19 500	12 200	13 200	15 700	15 200	15 000	12 500
Inntekt av prosentlikna bustad <i>Imputed income of owner-occupied dwellings</i>	1 800	1 000	1 200	1 500	800	1 300	1 000
Renter av bankinnskot m.m. <i>Interest received</i>	5 600	5 200	5 400	5 800	5 800	5 600	6 300
Aksjeutbyte medr. utlandsk aksjeutbyte <i>Share dividends received, foreign received dividend included</i>	6 600	1 700	2 000	3 600	3 500	3 200	2 100
Vinst ved sal av aksjar <i>Realised capital gains of shares</i>	200	500	100	300	500	500	100
Andre kapitalinntekter <i>Other property income</i>	5 300	3 800	4 500	4 600	4 600	4 400	3 000
Frådrag i alt <i>Deductions, total</i>	52 000	47 800	47 100	46 600	48 800	50 300	48 200
Minstefrådrag <i>Minimum deductions</i>	33 400	32 900	32 500	32 400	32 700	33 600	33 300
Underskot i næring (medr. tidl. års underskot) <i>Entrepreneurial deficit, incl. previous year's deficit</i>	600	500	800	600	400	500	600
Renter av gjeld <i>Interest paid</i>	11 900	9 500	9 100	9 000	10 400	10 800	8 000
Andre frådrag <i>Other deductions</i>	5 800	4 500	4 400	4 300	5 000	4 900	6 000
Allmenn inntekt <i>Ordinary income</i>	141 200	132 700	127 700	130 700	141 600	142 300	136 200
- Særfrådrag - <i>Special deduction for age etc.</i>	5 400	5 600	5 200	5 400	4 200	4 700	4 900
Nettoskatt <i>Net taxes</i>	40 600	38 500	37 000	37 600	43 200	42 800	40 200
Realkapital i alt <i>Total real capital</i>	130 700	96 400	101 700	110 900	83 800	101 100	92 100
Faste eigedomar, anlegg og skog <i>Real properties</i>	113 800	81 900	86 300	98 000	69 600	87 900	76 400
Av dette <i>Of which</i>							
Partseigarar del av likningsverdien til bustadselskapet <i>Property of dwelling in housing societies</i>	16 200	11 800	3 300	7 600	6 900	16 600	5 000
Likningsverdi av sjølveigar- bustad <i>Property of dwelling</i>	77 500	52 500	66 400	71 400	47 400	56 400	51 000
Driftslausøyre og andre eigedelar i næring <i>Production capital and other properties</i>	2 000	2 000	2 100	1 700	2 100	1 500	4 200
Innbu og lausøyre <i>House contents and movables</i>	14 900	12 400	13 300	11 200	12 100	11 700	11 500
Brutto finanskapital i alt <i>Total gross financial capital</i>	149 800	126 400	127 800	150 200	152 900	143 700	153 000
Bankinnskot <i>Bank deposits</i>	97 300	95 800	100 900	108 100	104 800	100 200	119 100
Partar i aksjefond <i>Share of unit trusts</i>	5 800	4 000	4 100	4 300	8 300	4 700	5 400
Obligasjons- og pengemarknadsfond <i>Bonds and money market of unit trusts</i>	6 900	4 000	3 100	2 000	3 700	5 200	2 200
Skattepliktig formue i utlandet <i>Foreign taxable property</i>	1 700	900	600	1 600	1 700	800	400
Verdipapir registrerte i VPS <i>Securities registered in VPS</i>	9 000	5 500	2 900	4 800	8 100	5 800	3 200
Verdipapir ikkje registrerte i VPS <i>Securities not registered in VPS</i>	16 900	8 900	8 400	19 800	15 000	18 500	11 200
Andre fordringar og annan formue <i>Other claims and other properties</i>	12 200	7 400	7 800	9 500	11 300	8 500	11 500
Bruttoformue <i>Total gross property</i>	280 500	222 700	229 500	261 000	236 700	244 800	245 100
Gjeld <i>Debt</i>	166 600	129 100	127 600	129 400	146 800	154 800	111 700
Nettoformue <i>Net property</i>	113 900	93 600	101 900	131 600	89 900	90 000	133 400
Talet på busette kvinner 17 år og over <i>Number of resident females 17 years and over</i>	87 278	66 881	40 463	61 529	145 065	171 083	40 993

¹ Attførings- og rehabiliteringspengar vart frå og med 2002 førte som lønnsinntekt og ikkje som yting frå folketrygda. *Rehabilitation allowances was from 2002 entered as wages and salaries and not as social security benefits.*

31. Hovedpostar frå sjølvmeldinga for busette kvinner 17 år og over, etter fylker. Gjennomsnitt i kroner. 2002
(framh.) *Main entries from the tax return for resident females 17 years and over, by county. Average in NOK. 2002*

	Fylke County						
	Møre og Romsdal	Sør- Trøndelag	Nord-Trøn- delag	Nordland	Troms	Finnmark- Finnmårku	Svalbard
Bruttoinntekt i alt <i>Gross income, total</i>	179 300	191 900	174 200	185 300	195 800	196 800	235 400
Løn ¹ <i>Wages and salaries</i> ¹	121 400	134 200	116 100	126 200	139 800	141 700	213 000
Pensjonsinntekter i alt <i>Total pension</i>	38 500	39 500	40 100	43 100	39 400	39 400	6 500
Ytingar frå folketrygda ¹ <i>Social security benefits</i> ¹	32 200	31 400	33 000	35 500	32 200	32 200	6 500
Tenestepensjon o.l. <i>Private pensions and life insurance benefits</i> ..	6 300	8 100	7 100	7 600	7 200	7 300	0
Næringsinntekt i alt <i>Net entrepreneurial income, total</i>	6 000	5 900	7 900	5 100	5 200	5 200	3 800
Kapitalinntekter i alt <i>Property income, total</i>	13 500	12 200	10 100	11 000	11 400	10 400	12 000
Inntekt av prosentlikna bustad <i>Imputed income of owner-occupied dwellings</i>	1 300	1 100	700	1 000	1 000	900	600
Renter av bankinnskot m.m. <i>Interest received</i>	5 300	5 600	4 900	4 700	4 600	4 100	6 700
Aksjeutbyte medr. utlandsk aksjeutbyte <i>Share dividends received, foreign received dividend included</i>	2 900	1 500	1 100	1 600	1 600	700	900
Vinst ved sal av aksjar <i>Realised capital gains of shares</i>	300	200	200	100	100	200	100
Andre kapitalinntekter <i>Other property income</i>	3 700	4 000	3 200	3 600	4 100	4 400	3 800
Frådrag i alt <i>Deductions, total</i>	47 200	51 600	47 500	50 700	53 000	54 400	19 800
Minstefrådrag <i>Minimum deductions</i>	32 800	33 900	32 500	33 900	34 700	35 300	0
Underskot i næring (medr. tidl. års underskot) <i>Entrepreneurial deficit, incl. previous year's deficit</i>	500	500	500	400	400	300	3 400
Renter av gjeld <i>Interest paid</i>	8 400	11 400	8 700	10 900	11 800	12 700	15 900
Andre frådrag <i>Other deductions</i>	5 100	5 500	5 400	5 100	5 800	5 800	400
Allmenn inntekt <i>Ordinary income</i>	132 100	140 300	126 700	134 600	142 900	142 400	215 600
- Særfrådrag - <i>Special deduction for age etc.</i>	5 100	4 900	5 100	5 600	5 100	5 000	0
Nettoskatt <i>Net taxes</i>	38 300	42 100	36 300	38 800	41 900	35 400	40 600
Realkapital i alt <i>Total real capital</i>	99 400	92 700	77 400	87 600	92 700	93 200	91 700
Faste eigedomar, anlegg og skog <i>Real properties</i>	85 500	80 800	63 600	75 800	79 400	77 800	74 300
Av dette <i>Of which</i>							
Partseigarar del av likningsverdien til bustadselskapet <i>Property of dwelling in housing societies</i>	6 900	15 700	3 900	8 600	8 500	4 600	6 000
Likningsverdi av sjølveigar- bustad <i>Property of dwelling</i>	62 700	49 500	44 500	54 200	55 300	56 400	34 700
Driftslausøyre og andre eigedelar i næring <i>Production capital and other properties</i>	2 300	2 200	3 600	2 300	2 100	3 200	1 900
Innbu og lausøyre <i>House contents and movables</i>	11 600	9 800	10 100	9 500	11 100	12 200	15 400
Brutto finanskapital i alt <i>Total gross financial capital</i>	141 700	133 700	117 700	114 900	119 500	103 200	182 500
Bankinnskot <i>Bank deposits</i>	101 200	105 300	94 900	93 300	92 900	84 200	140 200
Partar i aksjefond <i>Share of unit trusts</i>	4 400	3 900	4 100	3 300	3 500	3 500	8 000
Obligasjons- og pengemarknadsfond <i>Bonds and money market of unit trusts</i>	2 700	2 500	2 500	1 600	2 300	2 300	4 700
Skattepliktig formue i utlandet <i>Foreign taxable property</i>	500	1 100	600	200	400	100	0
Verdipapir registrerte i VPS <i>Securities registered in VPS</i>	6 900	3 600	2 300	3 300	2 800	2 100	5 800
Verdipapir ikkje registrerte i VPS <i>Securities not registered in VPS</i>	16 900	8 400	4 700	6 700	10 600	4 100	15 300
Andre fordringar og annan formue <i>Other claims and other properties</i>	9 200	8 800	8 600	6 500	7 000	6 900	8 500
Bruttoformue <i>Total gross property</i>	241 100	226 400	195 000	202 500	212 100	196 500	274 200
Gjeld <i>Debt</i>	118 100	162 100	118 600	146 000	163 100	164 200	193 800
Nettoformue <i>Net property</i>	123 100	64 200	76 400	56 500	49 100	32 200	80 400
Talet på busette kvinner 17 år og over <i>Number of resident females 17 years and over</i>	95 156	105 314	49 533	93 013	58 868	28 031	547

¹ Attførings- og rehabiliteringspengar vart frå og med 2002 førte som lønnsinntekt og ikkje som yting frå folketrygda. *Rehabilitation allowances was from 2002 entered as wages and salaries and not as social security benefits.*

32. Hovudpostar frå sjølvmeldinga for busette kvinner 17 år og over, etter alder. Gjennomsnitt i kroner. 2002
Main entries from the tax return for resident females 17 years and over, by age. Average in NOK. 2002

	Kvinner <i>Females</i>	Alder <i>Age</i>						
		17-24	25-34	35-44	45-54	55-66	67-79	80-
Bruttoinntekt i alt <i>Gross income, total</i>	199 500	91 700	214 200	249 100	255 600	212 700	153 200	139 000
Løn ¹ <i>Wages and salaries</i> ¹	135 900	81 200	187 400	207 700	203 800	130 200	5 900	200
Pensjonsinntekter i alt <i>Total pension</i>	40 000	3 500	6 500	10 500	20 100	54 100	127 200	121 700
Ytingar frå folketrygda ¹ <i>Social security benefits</i> ¹	31 700	3 300	6 100	8 600	16 200	37 300	101 900	101 600
Tenestepensjon o.l. <i>Private pensions and life insurance benefits</i>	8 300	300	400	1 900	3 900	16 800	25 400	20 100
Næringsinntekt i alt <i>Net entrepreneurial income, total</i>	6 800	600	5 600	11 100	12 700	8 900	1 400	400
Kapitalinntekter i alt <i>Property income, total</i>	16 800	6 400	14 800	19 800	19 100	19 500	18 700	16 700
Inntekt av prosentlikna bustad <i>Imputed income of owner-occupied dwellings</i>	1 400	100	1 000	1 800	1 900	1 600	1 500	1 300
Renter av bankinnskot m.m. <i>Interest received</i>	6 000	1 600	2 700	3 600	5 400	8 700	11 900	12 400
Aksjeutbyte medr. utanlandsk aksjeutbyte <i>Share dividends received, foreign received dividend included</i>	4 600	2 600	5 900	5 900	6 500	4 600	2 000	1 000
Vinst ved sal av aksjar <i>Realised capital gains of shares</i>	300	0	200	500	500	500	300	200
Andre kapitalinntekter <i>Other property income</i>	4 600	2 000	5 100	8 000	4 800	4 100	3 000	1 800
Frådrag i alt <i>Deductions, total</i>	51 900	33 000	64 100	68 300	60 200	48 400	34 300	30 600
Minstefrådrag <i>Minimum deductions</i>	33 700	27 800	36 400	38 100	37 400	33 200	28 400	27 000
Underskot i næring (medr. tidl. års underskot) <i>Entrepreneurial deficit, incl. previous year's deficit</i>	700	100	600	900	1 000	900	700	400
Renter av gjeld <i>Interest paid</i>	11 500	2 700	18 500	19 400	14 700	8 500	3 300	2 300
Andre frådrag <i>Other deductions</i>	5 700	2 300	8 300	9 400	6 600	5 300	1 800	900
Allmenn inntekt <i>Ordinary income</i>	147 600	58 600	150 100	180 800	195 400	164 300	118 900	108 500
- Særfrådrag - <i>Special deduction for age etc.</i>	5 000	200	700	1 500	3 000	5 900	15 000	17 300
Nettoskatt <i>Net taxes</i>	44 300	15 900	48 000	59 900	64 300	50 300	24 900	17 700
Realkapital i alt <i>Total real capital</i>	109 500	10 400	84 100	139 200	149 700	139 800	116 700	91 900
Faste eigedomar, anlegg og skog <i>Real properties</i>	94 500	8 300	70 400	117 100	125 400	119 700	108 800	90 200
Av dette <i>Of which</i>								
Partseigars del av likningsverdien til bustadselskapet <i>Property of dwelling in housing societies</i>	13 900	1 900	12 000	13 900	15 500	15 800	19 300	21 600
Likningsverdi av sjølveigar- bustad <i>Property of dwelling</i>	61 500	4 100	46 600	83 600	81 300	72 000	69 500	56 000
Driftslausøyre og andre eigedelar i næring <i>Production capital and other properties</i>	2 100	200	1 900	3 600	3 600	2 800	400	100
Innbu og lausøyre <i>House contents and movables</i>	12 900	1 800	11 900	18 500	20 600	17 300	7 500	1 600
Brutto finanskapital i alt <i>Total gross financial capital</i>	154 200	44 300	82 200	116 800	158 800	217 300	261 700	274 400
Bankinnskot <i>Bank deposits</i>	106 200	31 700	51 100	67 100	93 000	146 900	206 500	231 200
Partar i aksjefond <i>Share of unit trusts</i>	5 500	1 200	2 500	5 300	6 600	9 000	8 000	6 400
Obligasjons- og pengemarknadsfond <i>Bonds and money market of unit trusts</i>	5 200	1 500	2 000	3 000	4 900	7 900	10 800	10 300
Skattepliktig formue i utlandet <i>Foreign taxable property</i>	1 600	200	600	2 100	1 900	2 600	2 300	1 600
Verdipapir registrerte i VPS <i>Securities registered in VPS</i>	6 300	900	2 500	5 200	7 700	10 400	9 900	9 500
Verdipapir ikkje registrerte i VPS <i>Securities not registered in VPS</i>	17 700	6 700	17 600	23 400	27 900	19 500	11 400	5 500
Andre fordringar og annan formue <i>Other claims and other properties</i>	11 600	2 000	5 800	10 800	16 800	20 900	12 900	10 100
Bruttoformue <i>Total gross property</i>	263 700	54 700	166 300	256 000	308 500	357 100	378 400	366 300
Gjeld <i>Debt</i>	161 900	71 200	272 300	262 600	190 400	109 100	45 900	34 200
Nettoformue <i>Net property</i>	101 700	-16 500	-106 000	-6 600	118 100	247 900	332 600	332 100
Talet på busette kvinner 17 år og over <i>Number of resident females 17 years and over</i>	1 797 824	213 454	323 818	325 923	299 990	277 730	220 623	136 286

¹ Attførings- og rehabiliteringspengar vart frå og med 2002 førte som lønnsinntekt og ikkje som yting frå folketrygda. *Rehabilitation allowances was from 2002 entered as wages and salaries and not as social security benefits.*

33. Hovudpostar frå sjølvmeldinga for busette kvinner 17 år og over, etter sosioøkonomisk status. Gjennomsnitt i kroner. 2002
Main entries from the tax return for resident females 17 years and over, by socio-economic status. Average in NOK. 2002

	Kvinner <i>Females</i>	Yrkesaktiv <i>Economically active</i>			Ikkje yrkesaktiv <i>Economically inactive</i>	
		Sjølvtendig næringsdrivande i primærnærings <i>Employers in agriculture</i>	Sjølvtendig næringsdrivande i andre næringer <i>Employers in other industries</i>	Tilsette <i>Employees</i>	Pensjonistar og trygda <i>Dependent on pensions etc.</i>	Andre <i>Others</i>
Bruttoinntekt i alt <i>Gross income, total</i>	199 500	277 700	401 300	270 600	148 600	49 000
Løn ¹ <i>Wages and salaries</i> ¹	135 900	38 900	27 800	249 100	15 600	29 900
Pensjonsinntekter i alt <i>Total pension</i>	40 000	5 300	5 600	4 500	115 600	0
Ytingar frå folketrygda ¹ <i>Social security benefits</i> ¹	31 700	4 400	4 200	2 800	92 700	0
Tenestepensjon o.l. <i>Private pensions and life insurance benefits</i>	8 300	900	1 500	1 700	22 900	0
Næringsinntekt i alt <i>Net entrepreneurial income, total</i>	6 800	212 300	313 700	1 700	500	1 400
Kapitalinntekter i alt <i>Property income, total</i>	16 800	21 200	54 200	15 400	16 800	17 600
Inntekt av prosentlikna bustad <i>Imputed income of owner-occupied dwellings</i>	1 400	200	2 200	1 600	1 400	500
Renter av bankinnskot m.m. <i>Interest received</i>	6 000	9 300	11 300	4 400	9 400	3 100
Aksjeutbyte medr. utanlandsk aksjeutbyte <i>Share dividends received, foreign received dividend included</i>	4 600	6 100	26 100	4 400	1 800	8 900
Vinst ved sal av aksjar <i>Realised capital gains of shares</i>	300	600	1 900	400	200	300
Andre kapitalinntekter <i>Other property income</i>	4 600	5 000	12 600	4 600	4 000	4 800
Frådrag i alt <i>Deductions, total</i>	51 900	83 500	65 800	69 200	37 400	23 000
Minstefrådrag <i>Minimum deductions</i>	33 700	16 300	11 900	41 800	29 500	17 900
Underskot i næring (medr. tidl. års underskot) <i>Entrepreneurial deficit, incl. previous year's deficit</i>	700	9 100	10 100	500	500	700
Renter av gjeld <i>Interest paid</i>	11 500	25 800	30 700	17 400	5 500	2 500
Andre frådrag <i>Other deductions</i>	5 700	32 200	13 000	8 800	1 800	1 900
Allmenn inntekt <i>Ordinary income</i>	147 600	194 200	335 500	201 400	111 200	26 000
- Særfrådrag - <i>Special deduction for age etc.</i>	5 000	700	900	700	14 100	100
Nettoskatt <i>Net taxes</i>	44 300	63 900	123 400	68 100	21 500	5 300
Realkapital i alt <i>Total real capital</i>	109 500	311 200	297 700	125 000	105 200	42 000
Faste eigedomar, anlegg og skog <i>Real properties</i>	94 500	204 500	205 400	106 100	97 200	35 500
Av dette <i>Of which</i>						
Partseigarar del av likningsverdien til bustadselskapet <i>Property of dwelling in housing societies</i>	13 900	300	9 200	14 400	19 000	2 400
Likningsverdi av sjølveigar- bustad <i>Property of dwelling</i>	61 500	8 400	96 100	72 600	61 600	22 100
Driftslausøyre og andre eigedelar i næring <i>Production capital and other properties</i>	2 100	88 700	60 700	1 000	400	1 300
Innbu og lausøyre <i>House contents and movables</i>	12 900	18 000	31 600	17 900	7 600	5 200
Brutto finanskapital i alt <i>Total gross financial capital</i>	154 200	286 600	443 100	124 200	209 600	103 000
Bankinnskot <i>Bank deposits</i>	106 200	147 800	192 400	81 100	167 100	48 700
Partar i aksjefond <i>Share of unit trusts</i>	5 500	8 800	11 500	5 600	6 200	2 900
Obligasjons- og pengemarknadsfond <i>Bonds and money market of unit trusts</i>	5 200	4 900	11 500	3 800	8 100	3 400
Skattepliktig formue i utlandet <i>Foreign taxable property</i>	1 600	5 700	10 400	1 100	1 500	2 700
Verdipapir registrerte i VPS <i>Securities registered in VPS</i>	6 300	7 600	19 700	5 100	7 600	6 300
Verdipapir ikkje registrerte i VPS <i>Securities not registered in VPS</i>	17 700	26 000	100 500	17 200	8 700	30 600
Andre fordringar og annan formue <i>Other claims and other properties</i>	11 600	86 000	97 100	10 200	10 300	8 500
Bruttoformue <i>Total gross property</i>	263 700	597 900	740 800	249 200	314 800	145 000
Gjeld <i>Debt</i>	161 900	246 700	446 700	235 300	75 700	72 200
Nettoformue <i>Net property</i>	101 700	351 200	294 100	13 800	239 200	72 800
Talet på busette kvinner 17 år og over <i>Number of resident females 17 years and over</i>	1 797 824	8 251	26 284	907 373	585 764	270 152

¹ Attførings- og rehabiliteringspengar vart frå og med 2002 førte som lønnsinntekt og ikkje som yting frå folketrygda. *Rehabilitation allowances was from 2002 entered as wages and salaries and not as social security benefits.*

34. Hovudpostar frå sjølvmeldinga for busette kvinner 17 år og over, etter pensjonsstatus. Gjennomsnitt i kroner. 2002
Main entries from the tax return for resident females 17 years and over, by pension status. Average in NOK. 2002

	Kvinner <i>Females</i>	Alders- pensjonistar <i>Old-age pensioners</i>	Uføre- pensjonistar <i>Disability pensioners</i>	Etterlatte- pensjonistar <i>Persons who received survivor benefits</i>	Andre <i>Others</i>
Bruttoinntekt i alt <i>Gross income, total</i>	199 500	148 000	162 200	276 000	217 400
Løn ¹ <i>Wages and salaries</i>	135 900	3 400	30 100	130 500	187 100
Pensjonsinntekter i alt <i>Total pension</i>	40 000	125 800	118 700	99 300	4 500
Ytingar frå folketrygda ¹ <i>Social security benefits</i>	31 700	102 500	102 400	72 100	1 800
Tenestepensjon o.l. <i>Private pensions and life insurance benefits</i>	8 300	23 400	16 300	27 300	2 700
Næringsinntekt i alt <i>Net entrepreneurial income, total</i>	6 800	900	1 400	7 000	9 100
Kapitalinntekter i alt <i>Property income, total</i>	16 800	17 900	12 100	39 100	16 700
Inntekt av prosentlikna bustad <i>Imputed income of owner-occupied dwellings</i>	1 400	1 400	1 400	3 600	1 300
Renter av bankinnskot m.m. <i>Interest received</i>	6 000	12 100	5 800	15 200	4 100
Aksjeutbyte medr. utanlandsk aksjeutbyte <i>Share dividends re- ceived, foreign received dividend included</i>	4 600	1 600	1 600	7 300	5 700
Vinst ved sal av aksjar <i>Realised capital gains of shares</i>	300	200	100	1 200	400
Andre kapitalinntekter <i>Other property income</i>	4 600	2 500	3 200	11 800	5 200
Frådrag i alt <i>Deductions, total</i>	51 900	32 900	43 700	64 600	58 100
Minstefrådrag <i>Minimum deductions</i>	33 700	28 000	32 000	39 500	35 400
Underskot i næring (medr. tidl. års underskot) <i>Entrepreneurial deficit, incl. previous year's deficit</i>	700	600	400	1 600	800
Renter av gjeld <i>Interest paid</i>	11 500	2 900	9 100	14 900	14 200
Andre frådrag <i>Other deductions</i>	5 700	1 400	2 000	8 200	7 300
Allmenn inntekt <i>Ordinary income</i>	147 600	115 100	118 500	211 400	159 400
- Særfrådrag - <i>Special deduction for age etc.</i>	5 000	16 000	16 800	700	400
Nettoskatt <i>Net taxes</i>	44 300	22 100	24 100	63 200	52 800
Realkapital i alt <i>Total real capital</i>	109 500	107 400	110 500	300 200	106 400
Faste eigedomar, anlegg og skog <i>Real properties</i>	94 500	101 900	97 300	260 700	89 000
Av dette <i>Of which</i>					
Partseigarar del av likningsverdien til bustadselskapet <i>Property of dwelling in housing societies</i>	13 900	20 200	19 200	23 600	11 300
Likningsverdi av sjølveigar- bustad <i>Property of dwelling</i>	61 500	64 500	60 700	174 000	58 700
Driftslausøyre og andre eigedelar i næring <i>Production capital and other properties</i>	2 100	300	700	6 000	2 700
Innbu og lausøyre <i>House contents and movables</i>	12 900	5 200	12 600	33 600	14 700
Brutto finanskapital i alt <i>Total gross financial capital</i>	154 200	267 100	129 300	377 700	121 700
Bankinnskot <i>Bank deposits</i>	106 200	216 600	100 600	250 300	73 200
Partar i aksjefond <i>Share of unit trusts</i>	5 500	7 400	4 700	15 700	4 900
Obligasjons- og pengemarknadsfond <i>Bonds and money market of unit trusts</i>	5 200	10 600	4 600	12 800	3 700
Skattepliktig formue i utlandet <i>Foreign taxable property</i>	1 600	2 000	600	4 100	1 600
Verdipapir registrerte i VPS <i>Securities registered in VPS</i>	6 300	9 800	4 000	22 100	5 400
Verdipapir ikkje registrerte i VPS <i>Securities not registered in VPS</i>	17 700	9 000	5 200	37 500	21 400
Andre fordringar og annan formue <i>Other claims and other properties</i>	11 600	11 700	9 600	35 300	11 400
Bruttoformue <i>Total gross property</i>	263 700	374 500	239 800	677 900	228 100
Gjeld <i>Debt</i>	161 900	41 300	119 100	193 300	200 900
Nettoformue <i>Net property</i>	101 700	333 200	120 700	484 600	27 200
Talet på busette kvinner 17 år og over <i>Number of resident females 17 years and over</i>	1 797 824	353 749	164 370	22 905	1 256 800

¹ Attførings- og rehabiliteringspengar vart frå og med 2002 førte som lønnsinntekt og ikkje som yting frå folketrygda. *Rehabilitation allowances was from 2002 entered as wages and salaries and not as social security benefits.*

35. Hovudpostar frå sjølvmeldinga for busette kvinner 17 år og over, etter sivilstand. Gjennomsnitt i kroner. 2002
Main entries from the tax return for resident females 17 years and over, by marital status. Average in NOK. 2002

	Kvinner <i>Females</i>	Sivilstand <i>Marital status</i>				
		Ugifte <i>Unmarried</i>	Gifte <i>Married</i>	Enkje/enkje- mann <i>Widows/ widowers</i>	Skilde <i>Divorced</i>	Separerte <i>Separated</i>
Bruttoinntekt i alt <i>Gross income, total</i>	199 500	180 000	205 300	180 700	247 300	243 900
Løn ¹ <i>Wages and salaries</i> ¹	135 900	147 300	150 000	21 200	170 000	181 900
Pensjonsinntekter i alt <i>Total pension</i>	40 000	16 200	29 700	133 600	47 000	29 100
Ytingar frå folketrygda ¹ <i>Social security benefits</i> ¹	31 700	13 800	23 100	104 500	37 500	25 200
Tenestepensjon o.l. <i>Private pensions and life insurance benefits</i>	8 300	2 400	6 600	29 100	9 400	3 900
Næringsinntekt i alt <i>Net entrepreneurial income, total</i>	6 800	3 400	10 000	2 100	7 000	7 600
Kapitalinntekter i alt <i>Property income, total</i>	16 800	13 100	15 600	23 900	23 300	25 400
Inntekt av prosentlikna bustad <i>Imputed income of owner-occupied dwellings</i>	1 400	700	1 300	2 200	2 300	2 000
Renter av bankinnskot m.m. <i>Interest received</i>	6 000	3 900	5 600	13 500	4 900	4 000
Aksjeutbyte medr. utanlandsk aksjeutbyte <i>Share dividends received, foreign received dividend included</i>	4 600	4 000	5 100	3 700	4 700	4 700
Vinst ved sal av aksjar <i>Realised capital gains of shares</i>	300	200	400	400	500	300
Andre kapitalinntekter <i>Other property income</i>	4 600	4 300	3 200	4 100	10 900	14 400
Frådrag i alt <i>Deductions, total</i>	51 900	53 400	49 200	40 400	71 000	75 000
Minstefrådrag <i>Minimum deductions</i>	33 700	34 000	32 800	31 400	38 600	39 300
Underskot i næring (medr. tidl. års underskot) <i>Entrepreneurial deficit, incl. previous year's deficit</i>	700	500	700	700	1 200	900
Renter av gjeld <i>Interest paid</i>	11 500	12 700	9 300	5 600	23 900	25 600
Andre frådrag <i>Other deductions</i>	5 700	5 900	6 000	2 500	7 000	8 900
Allmenn inntekt <i>Ordinary income</i>	147 600	126 500	156 100	140 300	176 300	168 900
- Særfrådrag - <i>Special deduction for age etc.</i>	5 000	1 900	3 800	16 200	6 300	3 300
Nettoskatt <i>Net taxes</i>	44 300	39 000	49 500	29 800	52 600	49 900
Realkapital i alt <i>Total real capital</i>	109 500	66 500	105 400	168 400	178 400	156 800
Faste eigedomar, anlegg og skog <i>Real properties</i>	94 500	55 900	88 200	157 200	157 300	134 600
Av dette <i>Of which</i>						
Partseigarar del av likningsverdien til bustadselskapet <i>Property of dwelling in housing societies</i>	13 900	13 800	5 600	26 400	37 100	26 500
Likningsverdi av sjølveigar- bustad <i>Property of dwelling</i>	61 500	32 500	60 600	102 900	98 000	87 300
Driftslausøyre og andre eigedelar i næring <i>Production capital and other properties</i>	2 100	1 100	3 000	1 200	2 100	2 400
Innbu og lausøyre <i>House contents and movables</i>	12 900	9 500	14 200	10 000	19 000	19 800
Brutto finanskapital i alt <i>Total gross financial capital</i>	154 200	102 800	151 700	305 900	138 200	116 300
Bankinnskot <i>Bank deposits</i>	106 200	74 000	97 700	235 900	86 900	74 200
Partar i aksjefond <i>Share of unit trusts</i>	5 500	3 300	6 000	9 400	5 500	4 300
Obligasjons- og pengemarknadsfond <i>Bonds and money market of unit trusts</i>	5 200	3 300	4 600	11 800	5 900	3 900
Skattepliktig formue i utlandet <i>Foreign taxable property</i>	1 600	800	1 900	2 500	1 800	2 700
Verdipapir registrerte i VPS <i>Securities registered in VPS</i>	6 300	3 300	6 500	12 500	7 600	3 600
Verdipapir ikkje registrerte i VPS <i>Securities not registered in VPS</i>	17 700	12 000	22 100	15 600	16 900	15 400
Andre fordringar og annan formue <i>Other claims and other properties</i>	11 600	6 100	12 900	18 300	13 600	12 200
Bruttoformue <i>Total gross property</i>	263 700	169 300	257 100	474 300	316 600	273 100
Gjeld <i>Debt</i>	161 900	196 900	122 900	76 800	317 100	370 800
Nettoformue <i>Net property</i>	101 700	-27 600	134 100	397 500	-500	-97 700
Talet på busette kvinner 17 år og over <i>Number of resident females 17 years and over</i>	1 797 824	530 833	844 313	220 528	169 079	33 071

¹ Attførings- og rehabiliteringspengar vart frå og med 2002 førte som lønnsinntekt og ikkje som yting frå folketrygda. *Rehabilitation allowances was from 2002 entered as wages and salaries and not as social security benefits.*

36. Hovudpostar frå sjølvmeldinga for busette kvinner 17 år og over, etter bruttoinntekt. Gjennomsnitt i kroner. 2002
Main entries from the tax return for resident females 17 years and over, by gross income. Average in NOK. 2002

	Kvinner Females	Bruttoinntekt Gross income								
		-99999	100 000- 199 999	200 000- 299 999	300 000- 399 999	400 000- 499 999	500 000- 749 999	750 000- 999 999	1 000 000 og over	
Bruttoinntekt i alt <i>Gross income, total</i>	199 500	53 500	146 600	247 600	339 300	439 700	586 800	848 600	2 548 600	
Løn ¹ <i>Wages and salaries</i>	135 900	21 500	68 800	198 900	290 600	354 600	422 500	477 700	398 100	
Pensjonsinntekter i alt <i>Total pension</i>	40 000	27 300	65 700	31 900	19 800	23 500	25 500	27 400	40 100	
Ytingar frå folketrygda ¹ <i>Social security benefits</i> ¹	31 700	26 500	55 600	20 900	10 400	10 500	10 300	12 100	18 700	
Tenestepensjon o.l. <i>Private pensions and life insurance benefits</i>	8 300	800	10 100	11 000	9 400	13 000	15 200	15 300	21 300	
Næringsinntekt i alt <i>Net entrepreneurial income, total</i>	6 800	900	2 700	5 000	10 700	27 100	63 500	148 800	298 100	
Kapitalinntekter i alt <i>Property income, total</i>	16 800	3 900	9 400	11 800	18 300	34 500	75 300	194 700	1 812 400	
Inntekt av prosentlikna bustad <i>Imputed income of owner-occupied dwellings</i>	1 400	400	1 100	1 600	2 300	3 000	3 800	5 000	7 200	
Renter av bankinnskott m.m. <i>Interest received</i>	6 000	2 000	5 600	5 700	7 800	13 100	21 500	37 800	140 200	
Aksjeutbyte medr. utlandsk aksjeutbyte <i>Share dividends received, foreign received dividend included</i>	4 600	100	200	400	1 300	5 300	22 300	80 500	1 364 900	
Vinst ved sal av aksjar <i>Realised capital gains of shares</i>	300	0	0	100	200	500	1 700	6 500	84 700	
Andre kapitalinntekter <i>Other property income</i>	4 600	1 400	2 400	4 000	6 700	12 600	26 100	65 000	215 400	
Frådrag i alt <i>Deductions, total</i>	51 900	22 000	42 000	66 700	80 700	91 900	105 500	131 800	210 200	
Minstefrådrag <i>Minimum deductions</i>	33 700	18 700	32 300	42 700	42 900	42 000	40 100	38 000	34 300	
Underskot i næring (medr. tidl. års underskot) <i>Entrepreneurial deficit, incl. previous year's deficit</i>	700	400	400	500	1 000	1 600	4 000	10 500	39 700	
Renter av gjeld <i>Interest paid</i>	11 500	1 900	6 200	15 200	24 600	32 800	41 300	54 500	65 500	
Andre frådrag <i>Other deductions</i>	5 700	1 000	2 900	7 700	11 600	15 000	19 700	28 500	70 500	
Allmenn inntekt <i>Ordinary income</i>	147 600	31 500	104 600	180 900	258 600	347 800	481 300	716 800	2 338 400	
- Særfrådrag - <i>Special deduction for age etc.</i>	5 000	4 500	8 700	3 000	1 700	1 700	1 700	1 900	2 700	
Nettoskatt <i>Net taxes</i>	44 300	4 400	23 900	58 000	89 500	131 400	191 600	283 400	460 800	
Realkapital i alt <i>Total real capital</i>	109 500	33 800	89 600	128 500	179 600	244 200	324 700	473 800	845 200	
Faste eigedomar, anlegg og skog <i>Real properties</i>	94 500	29 400	80 800	110 600	152 100	202 800	264 600	389 000	666 700	
Av dette <i>Of which</i>										
Partseigars del av likningsverdien til bustadsselskapet <i>Property of dwelling in housing societies</i>	13 900	3 500	14 800	17 300	22 000	21 000	16 700	12 400	9 500	
Likningsverdi av sjøveigar- bustad <i>Property of dwelling</i>	61 500	19 400	53 000	74 300	100 000	128 800	157 500	196 600	258 400	
Driftslausøyre og andre eigedelar i næring <i>Production capital and other properties</i>	2 100	1 000	1 300	1 800	3 100	7 300	13 100	22 100	38 900	
Innbu og lausøyre <i>House contents and movables</i>	12 900	3 400	7 600	16 100	24 400	34 200	46 900	62 800	139 600	
Brutto finanskapital i alt <i>Total gross financial capital</i>	154 200	53 100	126 300	132 500	189 000	329 400	637 800	1 305 000	7 175 700	
Bankinnskott <i>Bank deposits</i>	106 200	43 400	106 800	103 700	137 100	212 800	323 900	517 000	1 455 400	
Partar i aksjefond <i>Share of unit trusts</i>	5 500	2 000	3 800	5 800	9 200	14 800	25 100	36 500	74 800	
Obligasjons- og pengemarknadsfond <i>Bonds and money market of unit trusts</i>	5 200	2 000	4 300	4 900	6 800	12 500	21 700	40 300	141 000	
Skattepliktig formue i utlandet <i>Foreign taxable property</i>	1 600	500	500	900	1 600	8 400	12 800	32 600	144 400	
Verdipapir registrerte i VPS <i>Securities registered in VPS</i>	6 300	1 200	2 500	4 400	9 200	20 000	46 900	112 700	497 800	
Verdipapir ikkje registrerte i VPS <i>Securities not registered in VPS</i>	17 700	1 700	2 300	4 200	10 400	31 300	137 200	397 700	3 894 200	
Andre fordringar og annan formue <i>Other claims and other properties</i>	11 600	2 400	6 000	8 700	14 600	29 600	70 200	168 200	968 200	
Bruttoformue <i>Total gross property</i>	263 700	86 900	216 000	261 100	368 500	573 600	962 400	1 778 800	8 020 900	
Gjeld <i>Debt</i>	161 900	50 800	90 400	198 900	328 200	441 700	568 200	848 000	1 018 700	
Nettoformue <i>Net property</i>	101 700	36 000	125 600	62 200	40 300	132 000	394 200	930 800	7 002 200	
Talet på busette kvinner 17 år og over <i>Number of resident females 17 years and over</i>	1 797 824	418 151	585 966	485 101	215 229	54 312	28 911	5 634	4 520	

¹ Attførings- og rehabiliteringspengar vart frå og med 2002 førte som lønnsinntekt og ikkje som yting frå folketrygda. *Rehabilitation allowances was from 2002 entered as wages and salaries and not as social security benefits.*

37. Hovudpostar frå sjølvmeldinga for busette kvinner 17 år og over, etter nettoformue. Gjennomsnitt i kroner. 2002
Main entries from the tax return for resident females 17 years and over, by size of net property. Average in NOK. 2002

	Kvinner Females	Nettoformue Net property							
		0 eller negativ 0 or negative	1-99 999	100 000-199 999	200 000-299 999	300 000-499 999	500 000-749 999	750 000-999 999	1 000 000 og over
Bruttoinntekt i alt <i>Gross income, total</i>	199 500	212 700	146 200	185 200	198 900	214 200	238 500	265 600	499 400
Løn ¹ <i>Wages and salaries</i> ¹	135 900	178 000	105 100	126 300	127 200	119 500	113 900	107 900	114 300
Pensjonsinntekter i alt <i>Total pension</i>	40 000	19 300	33 200	46 100	54 700	68 700	82 500	92 700	100 200
Ytingar frå folketrygda ¹ <i>Social security benefits</i> ¹	31 700	16 000	28 300	37 800	43 600	52 600	59 700	64 400	64 900
Tenestepensjon o.l. <i>Private pensions and life insurance benefits</i>	8 300	3 300	4 900	8 300	11 100	16 100	22 900	28 300	35 300
Næringsinntekt i alt <i>Net entrepreneurial income, total</i>	6 800	6 400	4 000	5 200	5 900	7 700	10 500	16 300	33 700
Kapitalinntekter i alt <i>Property income, total</i>	16 800	9 000	3 900	7 600	11 100	18 400	31 600	48 800	251 100
Inntekt av prosentlikna bustad <i>Imputed income of owner-occupied dwellings</i>	1 400	1 100	300	1 200	2 000	2 700	3 200	3 500	4 600
Renter av bankinnskott m.m. <i>Interest received</i>	6 000	1 500	1 200	3 600	5 700	10 400	19 100	29 800	69 600
Aksjeutbyte medr. utanlandsk aksjeutbyte <i>Share dividends received, foreign received dividend included</i>	4 600	500	100	400	600	1 400	3 000	6 400	140 100
Vinst ved sal av aksjar <i>Realised capital gains of shares</i>	300	100	100	100	100	200	500	700	7 800
Andre kapitalinntekter <i>Other property income</i>	4 600	5 800	2 100	2 300	2 600	3 600	5 700	8 500	29 100
Frådrag i alt <i>Deductions, total</i>	51 900	70 900	37 300	42 900	43 400	43 900	45 800	48 600	74 000
Minstefrådrag <i>Minimum deductions</i>	33 700	36 200	30 200	33 400	33 900	34 100	34 700	34 900	35 000
Underskot i næring (medr. tidl. års underskot) <i>Entrepreneurial deficit, incl. previous year's deficit</i>	700	700	200	300	400	500	1 000	1 700	8 400
Renter av gjeld <i>Interest paid</i>	11 500	27 100	3 000	4 100	3 800	3 900	3 900	4 300	7 700
Andre frådrag <i>Other deductions</i>	5 700	6 500	3 700	4 800	4 900	5 000	5 900	7 400	22 600
Allmenn inntekt <i>Ordinary income</i>	147 600	141 800	109 000	142 300	155 500	170 300	192 700	217 100	425 400
- Særfrådrag - <i>Special deduction for age etc.</i>	5 000	2 400	4 700	6 200	7 000	8 200	8 900	9 300	8 900
Nettoskatt <i>Net taxes</i>	44 300	46 200	30 300	40 600	45 400	51 100	60 400	70 200	114 600
Realkapital i alt <i>Total real capital</i>	109 500	95 600	31 100	100 400	149 700	193 500	241 400	276 900	425 200
Faste eigedomar, anlegg og skog <i>Real properties</i>	94 500	82 400	25 000	87 100	132 600	170 700	211 400	239 300	360 400
Av dette <i>Of which</i>									
Partseigars del av likningsverdien til bustadselskapet <i>Property of dwelling in housing societies</i>	13 900	19 800	6 300	13 800	14 600	15 200	15 200	14 600	13 500
Likningsverdi av sjølveigar- bustad <i>Property of dwelling</i>	61 500	50 100	14 300	60 100	98 100	124 900	147 600	155 900	189 000
Driftslausøyre og andre eigedelar i næring <i>Production capital and other properties</i>	2 100	1 900	500	1 200	1 900	3 000	5 400	8 800	13 400
Innbu og lausøyre <i>House contents and movables</i>	12 900	11 400	5 600	12 100	15 200	19 800	24 600	28 800	51 400
Brutto finanskapital i alt <i>Total gross financial capital</i>	154 200	40 000	35 500	90 700	137 900	235 800	412 700	636 100	2 101 200
Bankinnskott <i>Bank deposits</i>	106 200	29 000	29 000	74 600	114 100	195 700	339 400	509 700	1 032 500
Partar i aksjefond <i>Share of unit trusts</i>	5 500	2 100	1 800	4 000	5 900	9 300	15 600	22 600	51 100
Obligasjons- og pengemarknadsfond <i>Bonds and money market of unit trusts</i>	5 200	1 100	1 200	3 500	5 400	9 000	15 400	23 800	63 700
Skattepliktig formue i utlandet <i>Foreign taxable property</i>	1 600	200	100	300	500	900	2 100	4 200	44 000
Verdipapir registrerte i VPS <i>Securities registered in VPS</i>	6 300	1 700	700	1 900	3 000	5 600	11 300	20 500	133 600
Verdipapir ikkje registrerte i VPS <i>Securities not registered in VPS</i>	17 700	1 300	400	1 000	1 700	3 700	9 000	19 100	570 900
Andre fordringar og annan formue <i>Other claims and other properties</i>	11 600	4 400	2 300	5 400	7 300	11 400	19 900	36 200	205 500
Bruttoformue <i>Total gross property</i>	263 700	135 600	66 600	191 100	287 600	429 200	654 100	913 000	2 526 400
Gjeld <i>Debt</i>	161 900	400 300	31 900	44 300	41 800	43 600	47 100	53 400	117 000
Nettoformue <i>Net property</i>	101 700	-264 700	34 700	146 800	245 800	385 600	607 000	859 600	2 409 400
Talet på busette kvinner 17 år og over <i>Number of resident females 17 years and over</i>	1 797 824	601 532	508 623	229 445	147 203	148 163	77 985	35 083	49 790

¹ Attførings- og rehabiliteringspengar vart frå og med 2002 førte som lønnsinntekt og ikkje som yting frå folketrygda. *Rehabilitation allowances was from 2002 entered as wages and salaries and not as social security benefits.*

38. Hovudpostar frå sjølvmeldinga for busette kvinner 17 år og over, etter gjeld. Gjennomsnitt i kroner. 2002
Main entries from the tax return for resident females 17 years and over, by size of debt. Average in NOK. 2002

	Kvinner <i>Females</i>	Gjeld <i>Debt</i>						
		Inga gjeld <i>No debt</i>	1-99 999	100 000- 249 999	250 000- 499 999	500 000- 749 999	750 000- 999 999	1 000 000 og over
Bruttoinntekt i alt <i>Gross income, total</i>	199 500	161 700	189 100	209 800	250 700	286 300	308 000	391 300
Løn ¹ <i>Wages and salaries</i> ¹	135 900	88 400	135 200	163 400	192 500	228 800	256 000	286 100
Pensjonsinntekter i alt <i>Total pension</i>	40 000	53 700	33 800	28 200	32 400	24 100	15 700	12 200
Ytingar frå folketrygda ¹ <i>Social security benefits</i> ¹	31 700	43 300	26 500	21 700	24 500	18 000	11 600	8 300
Tenestepensjon o.l. <i>Private pensions and life insurance benefits</i>	8 300	10 400	7 200	6 500	7 900	6 100	4 100	3 900
Næringsinntekt i alt <i>Net entrepreneurial income, total</i>	6 800	4 500	5 000	6 100	9 300	10 900	13 200	34 700
Kapitalinntekter i alt <i>Property income, total</i>	16 800	15 000	15 100	12 100	16 500	22 400	23 200	58 300
Inntekt av prosentlikna bustad <i>Imputed income of owner-occupied dwellings</i>	1 400	1 000	1 100	1 300	2 200	2 800	2 800	3 500
Renter av bankinnskot m.m. <i>Interest received</i>	6 000	8 000	4 400	3 900	4 400	4 200	3 700	6 700
Aksjeutbyte medr. utlandsk aksjeutbyte <i>Share dividends received, foreign received dividend included</i>	4 600	3 300	5 300	2 700	3 000	5 200	4 300	26 800
Vinst ved sal av aksjar <i>Realised capital gains of shares</i>	300	300	200	200	400	500	600	1 900
Andre kapitalinntekter <i>Other property income</i>	4 600	2 400	4 200	4 000	6 600	9 700	11 600	19 400
Frådrag i alt <i>Deductions, total</i>	51 900	34 600	44 800	54 900	72 400	95 100	112 500	156 100
Minstefrådrag <i>Minimum deductions</i>	33 700	29 700	34 500	36 500	38 500	40 900	41 800	40 700
Underskot i næring (medr. tidl. års underskot) <i>Entrepreneurial deficit, incl. previous year's deficit</i>	700	300	500	500	800	1 100	1 300	6 900
Renter av gjeld <i>Interest paid</i>	11 500	600	3 800	11 300	25 200	43 500	58 700	92 300
Andre frådrag <i>Other deductions</i>	5 700	3 800	5 700	6 200	7 500	9 100	10 200	15 700
Allmenn inntekt <i>Ordinary income</i>	147 600	127 100	144 300	155 000	178 300	191 100	195 500	235 200
- Særfrådrag - <i>Special deduction for age etc.</i>	5 000	6 900	4 100	3 300	3 800	2 800	1 800	1 400
Nettoskatt <i>Net taxes</i>	44 300	34 900	42 600	48 200	57 300	63 400	68 400	86 200
Realkapital i alt <i>Total real capital</i>	109 500	73 000	86 200	107 100	180 100	220 000	229 700	333 500
Faste eigedomar, anlegg og skog <i>Real properties</i>	94 500	64 000	74 200	90 300	155 900	192 400	199 400	279 000
Av dette <i>Of which</i>								
Partseigarar del av likningsverdien til bustadselskapet <i>Property of dwelling in housing societies</i>	13 900	500	12 600	24 700	40 500	44 800	39 200	26 200
Likningsverdi av sjølveigar- bustad <i>Property of dwelling</i>	61 500	50 000	47 300	50 000	90 500	117 400	124 400	153 200
Driftslausøyre og andre eigedelar i næring <i>Production capital and other properties</i>	2 100	300	1 200	2 000	4 100	5 200	6 600	20 200
Innbu og lausøyre <i>House contents and movables</i>	12 900	8 800	10 800	14 700	20 100	22 400	23 700	34 300
Brutto finanskapital i alt <i>Total gross financial capital</i>	154 200	185 500	119 300	103 800	124 400	130 200	119 100	331 800
Bankinnskot <i>Bank deposits</i>	106 200	143 300	76 200	72 300	80 700	75 400	67 700	103 100
Partar i aksjefond <i>Share of unit trusts</i>	5 500	6 200	4 600	4 100	5 400	5 800	5 100	8 500
Obligasjons- og pengemarknadsfond <i>Bonds and money market of unit trusts</i>	5 200	6 200	4 900	3 900	4 300	3 600	2 700	7 100
Skattepliktig formue i utlandet <i>Foreign taxable property</i>	1 600	1 300	1 400	800	1 400	3 800	1 600	9 800
Verdipapir registrerte i VPS <i>Securities registered in VPS</i>	6 300	5 700	5 300	3 400	6 100	6 900	8 400	32 500
Verdipapir ikkje registrerte i VPS <i>Securities not registered in VPS</i>	17 700	12 600	17 800	10 500	13 500	19 400	18 800	122 300
Andre fordringar og annan formue <i>Other claims and other properties</i>	11 600	10 200	9 300	8 700	13 000	15 300	14 800	48 500
Bruttoformue <i>Total gross property</i>	263 700	258 600	205 600	210 900	304 400	350 200	348 900	665 300
Gjeld <i>Debt</i>	161 900	0	33 800	164 100	360 000	615 800	861 600	1 490 300
Nettoformue <i>Net property</i>	101 700	258 600	171 700	46 800	-55 600	-265 600	-512 700	-825 000
Talet på busette kvinner 17 år og over <i>Number of resident females 17 years and over</i>	1 797 824	791 756	433 264	226 968	144 912	89 539	54 167	57 218

¹ Attførings- og rehabiliteringspengar vart frå og med 2002 førte som lønnsinntekt og ikkje som yting frå folketrygda. *Rehabilitation allowances was from 2002 entered as wages and salaries and not as social security benefits.*

39. Hovudpostar frå sjølvmeldinga for busette kvinner 17 år og over, etter kvartilfordelt bruttoinntekt. Gjennomsnitt i kroner. 2002
Main entries from the tax return for resident females 17 years and over. Gross income, by quartile. Average in NOK. 2002

	Kvinner <i>Females</i>	Bruttoinntekt <i>Gross income</i>				
		1.kvartil under <i>1 quartile under 103 831</i>	2.kvartil <i>2 quartile 103 832 - 179 696</i>	3.kvartil <i>3 quartile 179 697- 267 051</i>	4.kvartil <i>4 quartile 267 052-</i>	Siste 5 prosent <i>Last 5 per cent 403 671-</i>
Bruttoinntekt i alt <i>Gross income, total</i>	199 500	56 900	139 600	223 100	378 200	620 100
Løn ¹ <i>Wages and salaries</i> ¹	135 900	21 600	60 300	166 700	295 000	387 200
Pensjonsinntekter i alt <i>Total pension</i>	40 000	30 300	67 400	40 800	21 500	25 200
Ytingar frå folketrygda ¹ <i>Social security benefits</i> ¹	31 700	29 300	58 100	28 000	11 300	10 900
Tenestepensjon o.l. <i>Private pensions and life insurance benefits</i>	8 300	1 000	9 300	12 800	10 200	14 300
Næringsinntekt i alt <i>Net entrepreneurial income, total</i>	6 800	900	2 600	4 400	19 200	60 300
Kapitalinntekter i alt <i>Property income, total</i>	16 800	4 100	9 300	11 100	42 500	147 400
Inntekt av prosentlikna bustad <i>Imputed income of owner-occupied dwellings</i>	1 400	400	1 100	1 500	2 400	3 600
Renter av bankinnskot m.m. <i>Interest received</i>	6 000	2 100	5 600	5 600	10 400	23 800
Aksjeutbyte medr. utanlandsk aksjeutbyte <i>Share dividends received, foreign received dividend included</i>	4 600	100	200	400	17 600	83 900
Vinst ved sal av aksjar <i>Realised capital gains of shares</i>	300	0	0	100	1 200	5 500
Andre kapitalinntekter <i>Other property income</i>	4 600	1 400	2 400	3 600	10 900	30 500
Frådrag i alt <i>Deductions, total</i>	51 900	22 500	39 900	62 000	83 200	104 900
Minstefrådrag <i>Minimum deductions</i>	33 700	19 100	30 900	42 100	42 500	40 700
Underskot i næring (medr. tidl. års underskot) <i>Entrepreneurial deficit, incl. previous year's deficit</i>	700	400	400	500	1 600	4 800
Renter av gjeld <i>Interest paid</i>	11 500	2 000	5 800	12 500	25 900	38 600
Andre frådrag <i>Other deductions</i>	5 700	1 000	2 700	6 500	12 600	20 200
Allmenn inntekt <i>Ordinary income</i>	147 600	34 400	99 800	161 100	295 000	515 300
- Særfrådrag - <i>Special deduction for age etc.</i>	5 000	5 100	9 100	4 000	1 800	1 800
Nettoskatt <i>Net taxes</i>	44 300	4 600	21 600	49 900	101 000	177 500
Realkapital i alt <i>Total real capital</i>	109 500	36 300	86 700	118 500	196 400	315 500
Faste eigedomar, anlegg og skog <i>Real properties</i>	94 500	32 000	78 400	102 700	164 800	258 300
Av dette <i>Of which</i>						
Partseigars del av likningsverdien til bustadselskapet <i>Property of dwelling in housing societies</i>	13 900	4 200	14 800	16 200	20 600	18 500
Likningsverdi av sjølveigar- bustad <i>Property of dwelling</i>	61 500	21 100	51 200	69 100	104 500	148 900
Driftslausøyre og andre eigedelar i næring <i>Production capital and other properties</i>	2 100	900	1 300	1 700	4 500	11 700
Innbu og lausøyre <i>House contents and movables</i>	12 900	3 400	7 000	14 000	27 100	45 500
Brutto finanskapital i alt <i>Total gross financial capital</i>	154 200	56 400	127 000	129 600	303 900	836 900
Bankinnskot <i>Bank deposits</i>	106 200	46 600	108 000	103 200	167 000	331 600
Partar i aksjefond <i>Share of unit trusts</i>	5 500	2 000	3 700	5 400	11 100	22 600
Obligasjons- og pengemarknadsfond <i>Bonds and money market of unit trusts</i>	5 200	2 100	4 300	4 800	9 800	23 800
Skattepliktig formue i utlandet <i>Foreign taxable property</i>	1 600	400	500	900	4 700	18 400
Verdipapir registrerte i VPS <i>Securities registered in VPS</i>	6 300	1 200	2 400	3 900	17 900	58 800
Verdipapir ikkje registrerte i VPS <i>Securities not registered in VPS</i>	17 700	1 700	2 300	3 400	63 400	282 900
Andre fordringar og annan formue <i>Other claims and other properties</i>	11 600	2 500	5 800	8 100	30 000	98 900
Bruttoformue <i>Total gross property</i>	263 700	92 700	213 700	248 100	500 300	1 152 400
Gjeld <i>Debt</i>	161 900	51 200	85 400	162 800	348 400	538 200
Nettoformue <i>Net property</i>	101 700	41 500	128 300	85 300	151 900	614 200
Talet på busette kvinner 17 år og over <i>Number of resident females 17 years and over</i>	1 797 824	449 464	449 450	449 455	449 455	89 891

¹ Attførings- og rehabiliteringspengar vart frå og med 2002 førte som lønnsinntekt og ikkje som yting frå folketrygda. *Rehabilitation allowances was from 2002 entered as wages and salaries and not as social security benefits.*

40. Hovudpostar frå sjølvmeldinga for busette kvinner 17 år og over, etter kvartilfordelt nettoformue. Gjennomsnitt i kroner. 2002
Main entries from the tax return for resident females 17 years and over. Net property, by quartile. Average in NOK. 2002

	Kvinner Females	Nettoformue Net property				
		1.kvartil under 1 quartile under -38 322	2.kvartil -38 321- 36 000 2 quartile -38 321- 36 000	3.kvartil 36 001 - 204 714 3 quartile 36 001 - 204 714	4.kvartil 204 715- 4 quartile 204 715-	Siste 5 prosent 725 640- Last 5 per cent 725 640-
Bruttoinntekt i alt <i>Gross income, total</i>	199 500	236 300	133 600	178 500	249 400	394 300
Løn ¹ <i>Wages and salaries</i> ¹	135 900	201 100	99 200	123 900	119 400	111 500
Pensjonsinntekter i alt <i>Total pension</i>	40 000	17 500	27 300	43 100	72 200	96 700
Ytingar frå folketrygda ¹ <i>Social security benefits</i> ¹	31 700	14 100	23 700	35 700	53 400	64 600
Tenestepensjon o.l. <i>Private pensions and life insurance benefits</i>	8 300	3 400	3 600	7 400	18 900	32 100
Næringsinntekt i alt <i>Net entrepreneurial income, total</i>	6 800	7 100	3 700	5 100	11 200	25 700
Kapitalinntekter i alt <i>Property income, total</i>	16 800	10 600	3 400	6 400	46 600	160 400
Inntekt av prosentlikna bustad <i>Imputed income of owner-occupied dwellings</i>	1 400	1 400	200	900	2 800	4 100
Renter av bankinnskott m.m. <i>Interest received</i>	6 000	1 700	700	2 900	18 600	51 500
Aksjeutbyte medr. utlandsk aksjeutbyte <i>Share dividends received, foreign received dividend included</i>	4 600	600	100	300	17 200	80 300
Vinst ved sal av aksjar <i>Realised capital gains of shares</i>	300	100	0	100	1 100	4 600
Andre kapitalinntekter <i>Other property income</i>	4 600	6 800	2 400	2 200	6 900	19 800
Frådrag i alt <i>Deductions, total</i>	51 900	81 500	36 000	42 200	47 800	62 500
Minstefrådrag <i>Minimum deductions</i>	33 700	38 500	28 800	33 000	34 300	35 000
Underskot i næring (medr. tidl. års underskot) <i>Entrepreneurial deficit, incl. previous year's deficit</i>	700	900	200	300	1 500	5 400
Renter av gjeld <i>Interest paid</i>	11 500	34 400	3 300	4 000	4 300	6 100
Andre frådrag <i>Other deductions</i>	5 700	7 300	3 500	4 600	7 300	15 800
Allmenn inntekt <i>Ordinary income</i>	147 600	154 800	97 600	136 300	201 600	331 800
- Særfrådrag - <i>Special deduction for age etc.</i>	5 000	2 100	3 800	5 900	8 100	9 100
Nettoskatt <i>Net taxes</i>	44 300	51 800	27 100	38 700	59 500	94 500
Realkapital i alt <i>Total real capital</i>	109 500	117 900	20 900	78 200	220 800	358 500
Faste eigedomar, anlegg og skog <i>Real properties</i>	94 500	102 100	16 700	66 500	192 700	306 000
Av dette <i>Of which</i>						
Partseigarar del av likningsverdien til bustadselskapet <i>Property of dwelling in housing societies</i>	13 900	24 300	4 500	12 100	14 800	14 100
Likningsverdi av sjølveigar- bustad <i>Property of dwelling</i>	61 500	62 400	9 500	43 800	130 300	174 200
Driftslausøyre og andre eigedelar i næring <i>Production capital and other properties</i>	2 100	2 300	400	1 100	4 600	11 200
Innbu og lausøyre <i>House contents and movables</i>	12 900	13 500	3 800	10 700	23 500	41 200
Brutto finanskapital i alt <i>Total gross financial capital</i>	154 200	46 800	19 600	75 900	474 700	1 441 200
Bankinnskott <i>Bank deposits</i>	106 200	33 500	15 900	62 200	313 100	794 500
Partar i aksjefond <i>Share of unit trusts</i>	5 500	2 500	1 000	3 500	15 000	38 200
Obligasjons- og pengemarknadsfond <i>Bonds and money market of unit trusts</i>	5 200	1 300	600	2 800	16 200	45 700
Skattepliktig formue i utlandet <i>Foreign taxable property</i>	1 600	300	100	200	6 000	26 100
Verdipapir registrerte i VPS <i>Securities registered in VPS</i>	6 300	2 100	500	1 600	21 100	82 800
Verdipapir ikkje registrerte i VPS <i>Securities not registered in VPS</i>	17 700	1 700	200	800	68 100	324 400
Andre fordringar og annan formue <i>Other claims and other properties</i>	11 600	5 300	1 300	4 700	35 100	129 500
Bruttoformue <i>Total gross property</i>	263 700	164 700	40 500	154 100	695 500	1 799 600
Gjeld <i>Debt</i>	161 900	514 500	36 400	44 400	52 500	88 400
Nettoformue <i>Net property</i>	101 700	-349 800	4 100	109 700	643 000	1 711 200
Talet på busette kvinner 17 år og over <i>Number of resident females 17 years and over</i>	1 797 824	449 457	449 456	449 456	449 455	89 891

¹ Attførings- og rehabiliteringspengar vart frå og med 2002 førte som lønnsinntekt og ikkje som yting frå folketrygda. *Rehabilitation allowances was from 2002 entered as wages and salaries and not as social security benefits.*

41. Hovudpostar frå sjølvmeldinga for busette menn 17 år og over, etter fylker. Gjennomsnitt i kroner. 2002
Main entries from the tax return for resident males 17 years and over, by county. Average in NOK. 2002

	Heile landet <i>The whole country</i>	Fylke <i>County</i>					
		Østfold	Akershus	Oslo	Hedmark	Oppland	Buskerud
Bruttoinntekt i alt <i>Gross income, total</i>	328 600	299 100	402 200	404 000	274 400	280 100	335 600
Løn ¹ <i>Wages and salaries</i> ¹	221 500	201 400	273 500	255 700	175 000	179 000	223 300
Pensjonsinntekter i alt <i>Total pension</i>	40 500	44 000	40 900	38 100	46 300	43 100	40 600
Ytingar frå folketrygda ¹ <i>Social security benefits</i> ¹	29 500	34 100	26 300	25 800	36 100	33 500	29 400
Tenestepensjon o.l. <i>Private pensions and life insurance benefits</i>	11 000	9 900	14 600	12 200	10 200	9 600	11 300
Næringsinntekt i alt <i>Net entrepreneurial income, total</i>	27 000	25 100	28 000	31 500	28 200	32 100	26 500
Kapitalinntekter i alt <i>Property income, total</i>	39 600	28 700	59 700	78 700	25 000	25 900	45 100
Inntekt av prosentlikna bustad <i>Imputed income of owner-occupied dwellings</i>	2 400	2 600	3 700	2 000	2 500	2 100	2 800
Renter av bankinnskott m.m. <i>Interest received</i>	8 800	7 600	10 600	11 900	7 800	8 100	9 400
Aksjeutbyte medr. utanlandsk aksjeutbyte <i>Share dividends received, foreign received dividend included</i>	19 800	11 900	31 600	51 200	9 000	9 600	22 300
Vinst ved sal av aksjar <i>Realised capital gains of shares</i>	2 100	800	4 300	4 000	700	900	1 700
Andre kapitalinntekter <i>Other property income</i>	6 500	5 700	9 500	9 600	4 900	5 100	8 900
Frådrag i alt <i>Deductions, total</i>	87 700	82 200	98 300	110 200	77 000	78 600	85 900
Minstefrådrag <i>Minimum deductions</i>	36 300	36 500	37 300	35 900	35 400	35 200	36 600
Underskot i næring (medr. tidl. års underskot) <i>Entrepreneurial deficit, incl. previous year's deficit</i>	4 000	2 600	3 900	13 500	2 500	2 900	2 900
Renter av gjeld <i>Interest paid</i>	30 300	28 100	37 500	36 100	25 200	25 200	29 900
Andre frådrag <i>Other deductions</i>	16 800	14 700	19 300	24 500	13 700	15 000	16 200
Allmenn inntekt <i>Ordinary income</i>	240 900	216 900	303 900	293 800	197 400	201 500	249 700
- Særfrådrag - <i>Special deduction for age etc.</i>	3 700	4 100	3 200	3 300	4 600	4 300	3 700
Nettoskatt <i>Net taxes</i>	84 700	75 300	110 500	106 200	66 300	68 600	86 500
Realkapital i alt <i>Total real capital</i>	244 700	267 700	298 200	196 300	287 800	280 100	282 300
Faste eigedomar, anlegg og skog <i>Real properties</i>	183 100	199 300	230 000	147 800	218 300	203 300	216 800
Av dette <i>Of which</i>							
Partseigars del av likningsverdien til bustadselskapet <i>Property of dwelling in housing societies</i>	12 100	13 500	11 600	33 000	7 700	4 300	13 900
Likningsverdi av sjøveigar- bustad <i>Property of dwelling</i>	113 400	123 500	153 800	71 100	124 700	113 400	127 400
Driftslausøyre og andre eigedelar i næring <i>Production capital and other properties</i>	16 600	17 900	12 500	5 900	28 700	34 600	19 100
Innbu og lausøyre <i>House contents and movables</i>	45 100	50 600	55 700	42 600	40 700	42 200	46 400
Brutto finanskapital i alt <i>Total gross financial capital</i>	294 100	228 200	358 700	483 500	216 600	240 700	320 400
Bankinnskott <i>Bank deposits</i>	143 000	121 700	162 900	171 200	134 600	139 500	143 700
Partar i aksjefond <i>Share of unit trusts</i>	10 000	7 400	12 600	12 900	7 000	9 600	9 400
Obligasjons- og pengemarknadsfond <i>Bonds and money market of unit trusts</i>	6 000	6 600	10 400	10 300	3 100	7 500	11 700
Skattepliktig formue i utlandet <i>Foreign taxable property</i>	5 400	3 400	8 400	16 400	1 500	1 400	3 700
Verdipapir registrerte i VPS <i>Securities registered in VPS</i>	23 400	13 800	29 200	49 400	9 100	12 500	32 700
Verdipapir ikkje registrerte i VPS <i>Securities not registered in VPS</i>	66 600	39 000	86 800	153 900	28 800	35 800	71 900
Andre fordringar og annan formue <i>Other claims and other properties</i>	39 700	36 400	48 300	69 400	32 500	34 500	47 400
Bruttoformue <i>Total gross property</i>	538 900	495 900	656 900	679 800	504 400	520 800	602 800
Gjeld <i>Debt</i>	431 200	395 800	527 300	524 300	350 000	355 000	427 700
Nettoformue <i>Net property</i>	107 700	100 100	129 600	155 500	154 400	165 800	175 100
Talet på busette menn 17 år og over <i>Number of resident males 17 years and over</i>	1 730 856	96 676	178 056	202 243	72 976	71 484	92 160

¹ Attførings- og rehabiliteringspengar vart frå og med 2002 førte som lønnsinntekt og ikkje som yting frå folketrygda. *Rehabilitation allowances was from 2002 entered as wages and salaries and not as social security benefits.*

41. Hovudpostar frå sjølvmeldinga for busette menn 17 år og over, etter fylker. Gjennomsnitt i kroner. 2002
(framh.) *Main entries from the tax return for resident males 17 years and over, by county. Average in NOK. 2002*

	Fylke County						
	Vestfold	Telemark	Aust-Agder	Vest-Agder	Rogaland	Hordaland	Sogn og Fjordane
Bruttoinntekt i alt <i>Gross income, total</i>	329 100	300 400	302 300	310 600	360 200	327 400	288 400
Løn ¹ <i>Wages and salaries</i> ¹	215 000	203 800	201 500	209 500	256 200	231 900	190 500
Pensjonsinntekter i alt <i>Total pension</i>	46 800	46 900	43 600	42 700	36 300	38 400	37 500
Ytingar frå folketrygda ¹ <i>Social security benefits</i> ¹	34 300	34 300	32 700	32 000	25 800	27 300	28 200
Tenestepensjon o.l. <i>Private pensions and life insurance benefits</i>	12 500	12 600	10 900	10 600	10 500	11 100	9 300
Næringsinntekt i alt <i>Net entrepreneurial income, total</i>	25 000	23 200	23 300	22 900	25 800	22 100	33 600
Kapitalinntekter i alt <i>Property income, total</i>	42 300	26 500	33 900	35 600	41 900	35 000	26 900
Inntekt av prosentlikna bustad <i>Imputed income of owner-occupied dwellings</i>	3 200	2 100	2 300	2 900	1 600	2 400	2 200
Renter av bankinnskot m.m. <i>Interest received</i>	8 500	7 400	7 900	8 300	9 400	8 200	9 500
Aksjeutbyte medr. utanlandsk aksjeutbyte <i>Share dividends received, foreign received dividend included</i>	19 400	11 600	15 900	14 700	21 000	16 700	10 100
Vinst ved sal av aksjar <i>Realised capital gains of shares</i>	2 600	1 400	1 100	1 500	2 700	2 400	800
Andre kapitalinntekter <i>Other property income</i>	8 500	4 000	6 700	8 200	7 300	5 300	4 200
Frådrag i alt <i>Deductions, total</i>	89 800	78 400	81 300	82 200	89 400	83 600	79 700
Minstefrådrag <i>Minimum deductions</i>	36 800	36 400	36 200	36 700	36 900	36 800	35 300
Underskot i næring (medr. tidl. års underskot) <i>Entrepreneurial deficit, incl. previous year's deficit</i>	2 900	2 600	2 500	2 700	2 400	2 500	2 700
Renter av gjeld <i>Interest paid</i>	33 000	26 800	27 900	28 800	33 100	29 500	24 900
Andre frådrag <i>Other deductions</i>	16 900	12 200	14 400	13 700	16 700	14 600	16 400
Allmenn inntekt <i>Ordinary income</i>	239 300	222 000	221 000	228 400	270 800	243 800	208 700
- Særfrådrag - <i>Special deduction for age etc.</i>	4 100	4 200	4 000	4 000	3 100	3 400	3 700
Nettoskatt <i>Net taxes</i>	83 200	76 800	75 200	78 600	97 100	86 600	72 500
Realkapital i alt <i>Total real capital</i>	281 600	233 100	245 900	270 700	224 900	223 800	275 300
Faste eigedomar, anlegg og skog <i>Real properties</i>	216 300	175 600	180 500	209 900	158 200	169 400	201 300
Av dette <i>Of which</i>							
Partseigarar del av likningsverdien til bustadselskapet <i>Property of dwelling in housing societies</i>	11 700	9 000	1 900	6 300	5 400	15 900	4 700
Likningsverdi av sjølveigar- bustad <i>Property of dwelling</i>	144 000	111 800	125 200	143 500	93 600	112 600	113 700
Driftslausøyre og andre eigedelar i næring <i>Production capital and other properties</i>	15 200	15 100	15 100	13 800	17 100	9 900	28 800
Innbu og lausøyre <i>House contents and movables</i>	50 000	42 400	50 300	46 900	49 600	44 500	45 300
Brutto finanskapital i alt <i>Total gross financial capital</i>	284 800	233 500	256 600	268 300	312 800	276 400	302 700
Bankinnskot <i>Bank deposits</i>	133 200	126 500	132 900	140 700	155 900	136 200	169 300
Partar i aksjefond <i>Share of unit trusts</i>	10 400	7 000	7 600	8 300	18 300	9 200	10 900
Obligasjons- og pengemarknadsfond <i>Bonds and money market of unit trusts</i>	7 700	4 700	4 100	2 700	4 700	5 700	2 900
Skattepliktig formue i utlandet <i>Foreign taxable property</i>	8 700	3 300	5 600	3 000	7 400	3 100	1 500
Verdipapir registrerte i VPS <i>Securities registered in VPS</i>	24 200	17 500	14 500	22 300	28 000	21 600	15 300
Verdipapir ikkje registrerte i VPS <i>Securities not registered in VPS</i>	56 400	40 700	56 900	55 500	59 700	69 300	55 800
Andre fordringar og annan formue <i>Other claims and other properties</i>	44 200	33 900	35 100	35 700	38 600	31 400	47 000
Bruttoformue <i>Total gross property</i>	566 400	466 600	502 500	539 000	537 700	500 300	578 100
Gjeld <i>Debt</i>	468 300	366 400	395 800	418 000	494 900	419 000	362 600
Nettoformue <i>Net property</i>	98 100	100 200	106 600	120 900	42 800	81 200	215 500
Talet på busette menn 17 år og over <i>Number of resident males 17 years and over</i>	81 883	63 699	39 373	59 308	141 763	165 972	41 477

¹ Attførings- og rehabiliteringspengar vart frå og med 2002 førte som lønnsinntekt og ikkje som yting frå folketrygda. *Rehabilitation allowances was from 2002 entered as wages and salaries and not as social security benefits.*

41. Hovedpostar frå sjølvmeldinga for busette menn 17 år og over, etter fylker. Gjennomsnitt i kroner. 2002
(framh.) *Main entries from the tax return for resident males 17 years and over, by county. Average in NOK. 2002*

	Fylke County						
	Møre og Romsdal	Sør- Trøndelag	Nord- Trøndelag	Nordland	Troms	Finnmark- Finnmárku	Svalbard
Bruttoinntekt i alt <i>Gross income, total</i>	308 500	300 300	268 900	273 600	280 900	259 000	364 600
Løn ¹ <i>Wages and salaries</i> ¹	206 000	213 600	180 100	184 100	198 400	179 900	330 200
Pensjonsinntekter i alt <i>Total pension</i>	38 400	38 300	40 600	42 200	36 800	37 000	6 100
Ytingar frå folketrygda ¹ <i>Social security benefits</i> ¹	29 500	28 100	31 100	31 800	28 400	29 200	6 100
Tenestepensjon o.l. <i>Private pensions and life insurance benefits</i>	8 800	10 200	9 400	10 400	8 400	7 800	0
Næringsinntekt i alt <i>Net entrepreneurial income, total</i> ..	31 900	21 700	29 800	28 500	26 400	28 100	5 200
Kapitalinntekter i alt <i>Property income, total</i>	32 100	26 800	18 500	18 900	19 200	14 000	23 200
Inntekt av prosentlikna bustad <i>Imputed income of owner-occupied dwellings</i>	2 800	1 900	1 500	1 900	1 700	1 400	1 200
Renter av bankinnskot m.m. <i>Interest received</i>	8 400	7 900	6 800	6 600	6 400	5 200	8 600
Aksjeutbyte medr. utanlandsk aksjeutbyte <i>Share divi- dends received, foreign received dividend included</i>	13 800	11 700	6 100	6 400	6 200	3 500	6 500
Vinst ved sal av aksjar <i>Realised capital gains of shares</i>	1 500	800	600	800	1 000	1 100	3 000
Andre kapitalinntekter <i>Other property income</i>	5 700	4 600	3 500	3 300	3 800	2 800	4 000
Frådrag i alt <i>Deductions, total</i>	87 000	81 500	79 000	80 400	81 500	74 200	44 300
Minstefrådrag <i>Minimum deductions</i>	36 100	36 300	35 300	35 700	35 900	35 300	0
Underskot i næring (medr. tidl. års underskot) <i>Entrepreneurial deficit, incl. previous year's deficit</i>	2 900	2 100	2 300	2 300	3 200	1 600	9 500
Renter av gjeld <i>Interest paid</i>	27 300	28 800	26 400	27 700	26 800	23 500	29 000
Andre frådrag <i>Other deductions</i>	20 400	13 900	14 700	14 400	15 400	13 500	5 800
Allmenn inntekt <i>Ordinary income</i>	221 500	218 800	189 900	193 200	199 300	184 800	320 300
- Særfrådrag - <i>Special deduction for age etc.</i>	3 700	3 500	4 000	4 100	3 800	4 000	0
Nettoskatt <i>Net taxes</i>	78 300	76 700	64 800	66 400	69 100	53 900	65 700
Realkapital i alt <i>Total real capital</i>	259 200	209 700	233 300	215 800	198 500	184 100	170 200
Faste eigedomar, anlegg og skog <i>Real properties</i>	197 900	156 700	160 900	157 800	143 600	127 400	121 600
Av dette <i>Of which</i>							
Partseigarar del av likningsverdien til bustadselskapet <i>Property of dwelling in housing societies</i>	5 600	14 800	2 500	6 500	6 600	3 100	3 100
Likningsverdi av sjølveigar- bustad <i>Property of dwelling</i>	138 300	93 200	90 600	106 500	94 900	84 100	67 200
Driftslausøyre og andre eigedelar i næring <i>Production capital and other properties</i>	17 300	17 200	33 500	19 400	15 900	22 200	2 800
Innbu og lausøyre <i>House contents and movables</i>	44 000	35 800	38 900	38 500	39 000	34 400	45 800
Bruttofinanskapital i alt <i>Total gross financial capital</i>	294 200	238 000	206 700	191 400	201 000	155 600	274 800
Bankinnskot <i>Bank deposits</i>	144 600	137 600	125 500	121 200	120 300	98 500	208 200
Partar i aksjefond <i>Share of unit trusts</i>	8 300	8 000	7 600	5 800	6 600	5 600	12 400
Obligasjons- og pengemarknadsfond <i>Bonds and money market of unit trusts</i>	2 400	3 000	2 900	1 700	2 200	2 300	2 400
Skattepliktig formue i utlandet <i>Foreign taxable property</i> ..	2 000	3 500	1 700	500	1 300	600	500
Verdipapir registrerte i VPS <i>Securities registered in VPS</i> ..	23 900	14 000	11 000	11 100	13 200	6 900	17 300
Verdipapir ikkje registrerte i VPS <i>Securities not registered in VPS</i>	77 800	43 300	30 300	28 400	35 600	22 400	16 100
Andre fordringar og annan formue <i>Other claims and other properties</i>	35 200	28 600	27 800	22 700	22 000	19 400	17 900
Bruttoformue <i>Total gross property</i>	553 400	447 700	440 000	407 200	399 500	339 700	445 100
Gjeld <i>Debt</i>	383 500	409 200	371 500	376 600	368 700	313 600	341 700
Nettoformue <i>Net property</i>	169 900	38 600	68 500	30 600	30 800	26 100	103 400
Talet på busette menn 17 år og over <i>Number of resident males 17 years and over</i>	94 024	101 887	48 442	91 342	58 462	28 754	875

¹ Attførings- og rehabiliteringspengar vart frå og med 2002 førte som lønnsinntekt og ikkje som yting frå folketrygda. *Rehabilitation allowances was from 2002 entered as wages and salaries and not as social security benefits.*

42. Hovudpostar frå sjølvmeldinga for busette menn 17 år og over, etter alder. Gjennomsnitt i kroner. 2002
Main entries from the tax return for resident males 17 years and over, by age. Average in NOK. 2002

	Menn Males	Alder Age						
		17-24	25-34	35-44	45-54	55-66	67-79	80-
Bruttoinntekt i alt <i>Gross income, total</i>	328 600	114 700	307 300	403 000	442 400	390 100	249 900	195 700
Løn ¹ <i>Wages and salaries</i> ¹	221 500	104 400	270 100	319 200	313 200	223 900	12 900	900
Pensjonsinntekter i alt <i>Total pension</i>	40 500	1 200	2 900	6 900	14 900	62 300	186 700	161 900
Ytingar frå folketrygda ¹ <i>Social security benefits</i> ¹	29 500	1 000	2 800	6 100	12 900	35 100	141 500	126 200
Tenestepensjon o.l. <i>Private pensions and life insurance benefits</i>	11 000	200	200	800	2 000	27 100	45 200	35 700
Næringsinntekt i alt <i>Net entrepreneurial income, total</i>	27 000	3 400	18 500	37 500	48 100	38 100	7 800	1 600
Kapitalinntekter i alt <i>Property income, total</i>	39 600	5 600	15 800	39 300	66 300	65 800	42 600	31 300
Inntekt av prosentlikna bustad <i>Imputed income of owner-occupied dwellings</i>	2 400	100	1 200	2 600	3 600	3 700	3 100	2 200
Renter av bankinnskot m.m. <i>Interest received</i>	8 800	1 700	3 400	5 900	9 600	14 300	18 200	20 200
Aksjeutbyte medr. utanlandsk aksjeutbyte <i>Share dividends received, foreign received dividend included</i>	19 800	2 400	7 600	21 000	39 600	33 900	11 900	4 000
Vinst ved sal av aksjar <i>Realised capital gains of shares</i>	2 100	100	900	3 600	3 600	2 500	1 200	600
Andre kapitalinntekter <i>Other property income</i>	6 500	1 500	2 800	6 200	9 800	11 400	8 200	4 300
Frådrag i alt <i>Deductions, total</i>	87 700	37 900	95 100	116 700	113 800	86 600	55 200	40 400
Minstefrådrag <i>Minimum deductions</i>	36 300	28 200	37 800	38 000	37 600	37 400	37 200	33 200
Underskot i næring (medr. tidl. års underskot) <i>Entrepreneurial deficit, incl. previous year's deficit</i>	4 000	300	1 900	4 300	7 800	5 500	3 900	1 400
Renter av gjeld <i>Interest paid</i>	30 300	5 000	39 700	48 400	42 000	25 500	7 700	2 900
Andre frådrag <i>Other deductions</i>	16 800	4 300	15 300	25 500	26 000	17 800	6 400	2 900
Allmenn inntekt <i>Ordinary income</i>	240 900	76 900	212 300	286 400	328 600	303 600	194 700	155 300
- Særfrådrag - <i>Special deduction for age etc.</i>	3 700	200	600	1 200	2 200	4 900	15 100	14 300
Nettoskatt <i>Net taxes</i>	84 700	23 800	78 300	108 800	121 100	103 800	51 600	37 400
Realkapital i alt <i>Total real capital</i>	244 700	15 900	138 500	268 800	368 100	384 600	277 600	169 900
Faste eigedomar, anlegg og skog <i>Real properties</i>	183 100	9 300	94 600	191 400	271 800	294 700	230 300	154 900
Av dette <i>Of which</i>								
Partseigarar del av likningsverdien til bustadselskapet <i>Property of dwelling in housing societies</i>	12 100	1 900	12 900	12 300	12 300	14 100	17 000	19 000
Likningsverdi av sjølveigar- bustad <i>Property of dwelling</i>	113 400	3 800	57 900	123 800	166 300	174 200	149 500	105 500
Driftslausøyre og andre eigedelar i næring <i>Production capital and other properties</i>	16 600	1 500	11 800	24 700	28 300	22 800	4 800	700
Innbu og lausøyre <i>House contents and movables</i>	45 100	5 100	32 000	52 700	68 100	67 100	42 500	14 300
Brutto finanskapital i alt <i>Total gross financial capital</i>	294 100	48 100	117 300	254 900	384 500	494 700	474 800	447 700
Bankinnskot <i>Bank deposits</i>	143 000	32 700	64 600	100 400	148 600	219 600	297 800	350 200
Partar i aksjefond <i>Share of unit trusts</i>	10 000	1 700	3 900	8 600	13 200	17 700	15 800	13 500
Obligasjons- og pengemarknadsfond <i>Bonds and money market of unit trusts</i>	6 000	1 200	1 700	3 600	5 900	9 300	16 000	15 300
Skattepliktig formue i utlandet <i>Foreign taxable property</i>	5 400	300	1 600	5 800	7 600	8 800	10 000	3 700
Verdipapir registrerte i VPS <i>Securities registered in VPS</i>	23 400	1 600	6 700	23 900	31 800	40 200	38 700	25 600
Verdipapir ikkje registrerte i VPS <i>Securities not registered in VPS</i>	66 600	7 800	26 000	77 900	111 600	116 000	57 100	18 000
Andre fordringar og annan formue <i>Other claims and other properties</i>	39 700	2 800	12 900	34 700	65 800	83 100	39 500	21 600
Bruttoformue <i>Total gross property</i>	538 900	64 000	255 800	523 700	752 700	879 300	752 400	617 600
Gjeld <i>Debt</i>	431 200	93 900	562 700	680 500	592 300	362 600	107 900	41 500
Nettoformue <i>Net property</i>	107 700	-29 900	-307 000	-156 800	160 400	516 700	644 500	576 100
Talet på busette menn 17 år og over <i>Number of resident males 17 years and over</i>	1 730 856	221 770	332 176	340 608	310 830	277 255	179 446	68 771

¹ Attførings- og rehabiliteringspengar vart frå og med 2002 førte som lønnsinntekt og ikkje som yting frå folketrygda. *Rehabilitation allowances was from 2002 entered as wages and salaries and not as social security benefits.*

43. Hovudpostar frå sjølvmeldinga for busette menn 17 år og over, etter sosioøkonomisk status. Gjennomsnitt i kroner. 2002
Main entries from the tax return for resident males 17 years and over, by socio-economic status. Average in kroner. 2002

	Menn Males	Yrkesaktiv Economically active			Ikkje yrkesaktiv Economically inactive	
		Sjølvtendig næringsdrivande i primærnærings Employers in agriculture	Sjølvtendig næringsdrivande i andre næringer Employers in other industries	Tilsette Employees	Pensjonistar og trygda Dependent on pensions etc.	Andre Others
Bruttoinntekt i alt <i>Gross income, total</i>	328 600	381 000	555 000	407 700	213 900	61 700
Løn ¹ <i>Wages and salaries</i>	221 500	32 700	30 400	359 300	20 400	29 300
Pensjonsinntekt i alt <i>Total pension</i>	40 500	6 600	6 100	2 400	162 300	0
Ytingar frå folketrygda ¹ <i>Social security benefits</i> ¹	29 500	4 200	4 000	1 000	120 000	0
Tenestepensjon o.l. <i>Private pensions and life insurance benefits</i>	11 000	2 400	2 200	1 400	42 300	0
Næringsinntekt i alt <i>Net entrepreneurial income, total</i>	27 000	305 800	431 000	3 600	2 300	2 200
Kapitalinntekt i alt <i>Property income, total</i>	39 600	36 000	87 500	42 500	28 900	30 100
Inntekt av prosentlikna bustad <i>Imputed income of owner-occupied dwellings</i>	2 400	1 000	3 900	2 700	2 500	300
Renter av bankinnskot m.m. <i>Interest received</i>	8 800	14 100	17 200	6 900	13 800	3 700
Aksjeutbyte medr. utanlandsk aksjeutbyte <i>Share dividends received, foreign received dividend included</i>	19 800	10 400	36 600	25 300	6 700	14 600
Vinst ved sal av aksjar <i>Realised capital gains of shares</i>	2 100	1 100	5 700	2 500	700	1 400
Andre kapitalinntekter <i>Other property income</i>	6 500	9 400	24 100	5 100	5 200	10 100
Frådrag i alt <i>Deductions, total</i>	87 700	133 400	125 300	107 600	53 800	32 800
Minstefrådrag <i>Minimum deductions</i>	36 300	14 200	10 200	42 300	36 300	18 000
Underskot i næring (medr. tidl. års underskot) <i>Entrepreneurial deficit, incl. previous year's deficit</i>	4 000	10 400	19 800	3 200	2 400	4 300
Renter av gjeld <i>Interest paid</i>	30 300	48 900	67 500	40 000	9 800	5 900
Andre frådrag <i>Other deductions</i>	16 800	59 700	27 600	21 500	5 300	4 500
Allmenn inntekt <i>Ordinary income</i>	240 900	247 600	429 700	300 200	160 100	28 900
- Særfrådrag - <i>Special deduction for age etc.</i>	3 700	800	800	600	13 900	100
Nettoskatt <i>Net taxes</i>	84 700	92 100	172 200	111 100	39 700	7 600
Realkapital i alt <i>Total real capital</i>	244 700	866 700	645 200	243 800	215 500	50 600
Faste eigedomar, anlegg og skog <i>Real properties</i>	183 100	527 200	416 500	184 000	179 000	37 400
Av dette <i>Of which</i>						
Partseigar del av likningsverdien til bustadselskapet <i>Property of dwelling in housing societies</i>	12 100	800	9 200	13 100	16 200	1 700
Likningsverdi av sjøveigar- bustad <i>Property of dwelling</i>	113 400	53 300	174 600	127 200	120 000	14 200
Driftslausøyre og andre eigedelar i næring <i>Production capital and other properties</i>	16 600	286 200	155 600	5 100	3 400	4 700
Innbu og lausøyre <i>House contents and movables</i>	45 100	53 300	73 100	54 600	33 100	8 500
Bruttofinanskapital i alt <i>Total gross financial capital</i>	294 100	453 100	778 100	269 900	327 700	140 900
Bankinnskot <i>Bank deposits</i>	143 000	224 800	257 500	113 600	231 000	52 300
Partar i aksjefond <i>Share of unit trusts</i>	10 000	15 100	17 300	9 800	11 600	3 900
Obligasjons- og pengemarknadsfond <i>Bonds and money market of unit trusts</i>	6 000	6 000	16 900	4 300	9 900	2 700
Skattepliktig formue i utlandet <i>Foreign taxable property</i>	5 400	6 000	19 600	4 900	4 800	4 100
Verdipapir registrerte i VPS <i>Securities registered in VPS</i>	23 400	25 700	76 000	23 400	20 400	9 500
Verdipapir ikkje registrerte i VPS <i>Securities not registered in VPS</i>	66 600	47 100	163 800	80 800	25 400	46 700
Andre fordringar og annan formue <i>Other claims and other properties</i>	39 700	128 400	227 100	33 000	24 600	21 700
Bruttoformue <i>Total gross property</i>	538 900	1 319 800	1 423 300	513 700	543 200	191 500
Gjeld <i>Debt</i>	431 200	816 800	1 051 700	544 300	142 100	150 600
Nettoformue <i>Net property</i>	107 700	503 000	371 600	-30 700	401 100	40 800
Talet på busette menn 17 år og over <i>Number of resident males 17 years and over</i>	1 730 856	34 726	72 012	1 018 844	412 748	192 526

¹ Attførings- og rehabiliteringspengar vart frå og med 2002 førte som lønnsinntekt og ikkje som yting frå folketrygda. *Rehabilitation allowances was from 2002 entered as wages and salaries and not as social security benefits.*

44. Hovudpostar frå sjølvmeldinga for busette menn 17 år og over, etter pensjonsstatus. Gjennomsnitt i kroner. 2002
Main entries from the tax return for resident males 17 years and over, by pension status. Average in NOK. 2002

	Menn Males	Alders- pensjonistar Old-age pensioners	Uføre- pensjonistar Disability pensioners	Etterlatte- pensjonistar Persons who received survivor benefits	Andre Others
Bruttoinntekt i alt <i>Gross income, total</i>	328 600	233 200	204 800	291 700	356 700
Løn ¹ <i>Wages and salaries</i> ¹	221 500	8 200	25 900	140 100	277 100
Pensjonsinntekter i alt <i>Total pension</i>	40 500	181 000	154 000	72 700	5 300
Ytingar frå folketrygda ¹ <i>Social security benefits</i> ¹	29 500	138 600	138 600	47 300	300
Tenestepensjon o.l. <i>Private pensions and life insurance benefits</i>	11 000	42 400	15 400	25 300	5 000
Næringsinntekt i alt <i>Net entrepreneurial income, total</i>	27 000	5 400	6 000	32 000	32 700
Kapitalinntekter i alt <i>Property income, total</i>	39 600	38 600	19 000	46 900	41 600
Inntekt av prosentlikna bustad <i>Imputed income of owner-occupied dwellings</i>	2 400	2 800	2 000	3 300	2 300
Renter av bankinnskot m.m. <i>Interest received</i>	8 800	18 700	7 900	14 900	7 000
Aksjeutbyte medr. utlandsk aksjeutbyte <i>Share dividends received, foreign received dividend included</i>	19 800	9 000	3 600	6 800	23 200
Vinst ved sal av aksjar <i>Realised capital gains of shares</i>	2 100	1 000	800	300	2 400
Andre kapitalinntekter <i>Other property income</i>	6 500	7 000	4 700	21 600	6 600
Frådrag i alt <i>Deductions, total</i>	87 700	51 000	60 600	81 300	96 700
Minstefrådrag <i>Minimum deductions</i>	36 300	36 300	36 300	38 200	36 300
Underskot i næring (medr. tidl. års underskot) <i>Entrepreneurial deficit, incl. previous year's deficit</i>	4 000	3 100	2 100	4 900	4 300
Renter av gjeld <i>Interest paid</i>	30 300	6 200	16 100	25 000	35 900
Andre frådrag <i>Other deductions</i>	16 800	5 300	5 900	12 900	19 800
Allmenn inntekt <i>Ordinary income</i>	240 900	182 200	144 300	210 400	260 000
- Særfrådrag - <i>Special deduction for age etc.</i>	3 700	15 000	18 000	1 000	400
Nettoskatt <i>Net taxes</i>	84 700	47 100	32 200	64 500	96 100
Realkapital i alt <i>Total real capital</i>	244 700	246 600	200 900	387 200	248 100
Faste eigedomar, anlegg og skog <i>Real properties</i>	183 100	208 900	160 200	292 000	180 300
Av dette <i>Of which</i>					
Partseigarar del av likningsverdien til bustadselskapet <i>Property of dwelling in housing societies</i>	12 100	17 600	15 400	17 100	10 800
Likningsverdi av sjølveigar- bustad <i>Property of dwelling</i>	113 400	137 200	100 000	157 900	110 200
Driftslausøyre og andre eigedelar i næring <i>Production capital and other properties</i>	16 600	3 300	8 000	41 500	19 700
Innbu og lausøyre <i>House contents and movables</i>	45 100	34 400	32 700	53 700	48 100
Brutto finanskapital i alt <i>Total gross financial capital</i>	294 100	462 900	193 100	365 700	272 600
Bankinnskot <i>Bank deposits</i>	143 000	312 100	132 000	257 000	113 400
Partar i aksjefond <i>Share of unit trusts</i>	10 000	15 000	7 000	13 900	9 400
Obligasjons- og pengemarknadsfond <i>Bonds and money market of unit trusts</i>	6 000	15 800	5 000	8 800	4 300
Skattepliktig formue i utlandet <i>Foreign taxable property</i>	5 400	8 100	1 800	3 000	5 300
Verdipapir registrerte i VPS <i>Securities registered in VPS</i>	23 400	34 900	10 900	20 000	22 400
Verdipapir ikkje registrerte i VPS <i>Securities not registered in VPS</i>	66 600	43 400	12 700	23 000	75 500
Andre fordringar og annan formue <i>Other claims and other properties</i>	39 700	33 600	23 700	40 100	42 300
Bruttoformue <i>Total gross property</i>	538 900	709 500	394 000	753 000	520 600
Gjeld <i>Debt</i>	431 200	87 600	233 300	353 900	510 400
Nettoformue <i>Net property</i>	107 700	621 900	160 700	399 000	10 200
Talet på busette menn 17 år og over <i>Number of resident males 17 years and over</i>	1 730 856	245 148	119 644	1 979	1 364 085

¹ Attførings- og rehabiliteringspengar vart frå og med 2002 førte som lønnsinntekt og ikkje som yting frå folketrygda. *Rehabilitation allowances was from 2002 entered as wages and salaries and not as social security benefits.*

45. Hovudpostar frå sjølvmeldinga for busette menn 17 år og over, etter sivilstand. Gjennomsnitt i kroner. 2002
Main entries from the tax return for resident males 17 years and over, by marital status. Average in NOK. 2002

	Menn Males	Sivilstand Marital status				
		Ugifte Unmarried	Gifte Married	Enkje/ Widows/ widowers	Skilde Divorced	Separerte Separated
Bruttoinntekt i alt <i>Gross income, total</i>	328 600	239 100	398 500	247 000	348 600	374 800
Løn ¹ <i>Wages and salaries</i> ¹	221 500	193 800	251 500	46 400	224 900	267 500
Pensjonsinntekter i alt <i>Total pension</i>	40 500	12 500	54 700	155 800	48 300	28 300
Ytingar frå folketrygda ¹ <i>Social security benefits</i> ¹	29 500	10 900	37 600	118 900	37 500	21 800
Tenestepensjon o.l. <i>Private pensions and life insurance benefits</i>	11 000	1 600	17 100	36 900	10 800	6 400
Næringsinntekt i alt <i>Net entrepreneurial income, total</i>	27 000	16 200	35 500	8 700	31 400	35 200
Kapitalinntekter i alt <i>Property income, total</i>	39 600	16 700	56 800	36 100	44 100	43 800
Inntekt av prosentlikna bustad <i>Imputed income of owner-occupied dwellings</i>	2 400	900	3 600	2 700	2 200	2 400
Renter av bankinnskot m.m. <i>Interest received</i>	8 800	5 100	11 300	18 700	7 400	6 000
Aksjeutbyte medr. utanlandsk aksjeutbyte <i>Share dividends received, foreign received dividend included</i>	19 800	7 100	29 700	7 100	24 700	22 900
Vinst ved sal av aksjar <i>Realised capital gains of shares</i>	2 100	900	3 000	800	2 400	3 900
Andre kapitalinntekter <i>Other property income</i>	6 500	2 800	9 300	6 800	7 300	8 500
Frådrag i alt <i>Deductions, total</i>	87 700	72 300	98 700	54 000	100 300	115 600
Minstefrådrag <i>Minimum deductions</i>	36 300	33 800	38 100	36 500	37 200	37 500
Underskot i næring (medr. tidl. års underskot) <i>Entrepreneurial deficit, incl. previous year's deficit</i>	4 000	2 600	4 900	1 700	5 300	5 500
Renter av gjeld <i>Interest paid</i>	30 300	22 400	36 800	9 500	33 100	43 500
Andre frådrag <i>Other deductions</i>	16 800	13 200	18 500	6 200	24 400	28 900
Allmenn inntekt <i>Ordinary income</i>	240 900	166 900	299 800	193 000	248 300	259 200
- Særfrådrag - <i>Special deduction for age etc.</i>	3 700	1 800	4 300	15 600	5 100	3 100
Nettoskatt <i>Net taxes</i>	84 700	59 400	105 900	52 800	85 500	94 700
Realkapital i alt <i>Total real capital</i>	244 700	112 000	351 500	234 500	229 200	247 900
Faste eigedomar, anlegg og skog <i>Real properties</i>	183 100	78 500	265 200	196 200	174 100	189 700
Av dette <i>Of which</i>						
Partseigarar del av likningsverdien til bustadselskapet <i>Property of dwelling in housing societies</i>	12 100	10 200	12 100	21 400	17 500	15 700
Likningsverdi av sjølveigar- bustad <i>Property of dwelling</i>	113 400	44 000	168 600	126 100	103 000	111 600
Driftslausøyre og andre eigedelar i næring <i>Production capital and other properties</i>	16 600	10 400	22 400	6 000	14 200	16 200
Innbu og lausøyre <i>House contents and movables</i>	45 100	23 100	63 800	32 300	40 900	41 900
Bruttofinanskapital i alt <i>Total gross financial capital</i>	294 100	148 700	400 700	458 400	287 300	249 100
Bankinnskot <i>Bank deposits</i>	143 000	91 400	177 900	319 700	120 700	97 600
Partar i aksjefond <i>Share of unit trusts</i>	10 000	5 300	13 700	15 600	8 600	6 800
Obligasjons- og pengemarknadsfond <i>Bonds and money market of unit trusts</i>	6 000	3 100	7 900	14 700	5 400	4 200
Skattepliktig formue i utlandet <i>Foreign taxable property</i>	5 400	1 800	8 000	6 400	6 600	5 400
Verdipapir registrerte i VPS <i>Securities registered in VPS</i>	23 400	9 000	34 900	31 900	18 900	19 600
Verdipapir ikkje registrerte i VPS <i>Securities not registered in VPS</i>	66 600	23 100	98 700	37 800	86 900	73 500
Andre fordringar og annan formue <i>Other claims and other properties</i>	39 700	15 000	59 400	32 300	40 100	41 900
Bruttoformue <i>Total gross property</i>	538 900	260 700	752 100	692 900	516 600	496 900
Gjeld <i>Debt</i>	431 200	324 800	515 500	134 300	489 400	626 700
Nettoformue <i>Net property</i>	107 700	-64 100	236 600	558 600	27 100	-129 700
Talet på busette menn 17 år og over <i>Number of resident males 17 years and over</i>	1 730 856	662 942	848 417	51 270	135 944	32 283

¹ Attførings- og rehabiliteringspengar vart frå og med 2002 førte som lønnsinntekt og ikkje som yting frå folketrygda. *Rehabilitation allowances was from 2002 entered as wages and salaries and not as social security benefits.*

46. Hovudpostar frå sjølvmeldinga for busette menn 17 år og over, etter bruttoinntekt. Gjennomsnitt i kroner. 2002
Main entries from the tax return for resident males 17 years and over, by gross income. Average in NOK. 2002

	Menn Males	Bruttoinntekt Gross income							
		-99 999	100 000- 199 999	200 000- 299 999	300 000- 399 999	400 000- 499 999	500 000- 749 999	750 000- 999 999	1 000 000 og over
Bruttoinntekt i alt <i>Gross income, total</i>	328 600	41 000	153 300	253 500	345 000	443 100	594 700	852 100	2 257 000
Løn ¹ <i>Wages and salaries</i> ¹	221 500	28 800	53 200	168 100	287 800	367 400	469 500	605 500	700 000
Pensjonsinntekter i alt <i>Total pension</i>	40 500	7 200	84 100	60 000	23 400	18 400	18 600	20 800	31 800
Ytingar frå folketrygda ¹ <i>Social security benefits</i> ¹									
	29 500	6 900	75 500	41 200	13 000	8 600	7 700	7 600	11 000
Tenestepensjon o.l. <i>Private pensions and life insurance benefits</i>	11 000	300	8 600	18 800	10 500	9 700	11 000	13 200	20 800
Næringsinntekt i alt <i>Net entrepreneurial income, total</i>	27 000	1 800	8 100	14 500	20 500	35 300	61 000	109 200	313 900
Kapitalinntekter i alt <i>Property income, total</i>	39 600	3 200	7 800	10 900	13 300	22 000	45 600	116 600	1 211 400
Inntekt av prosentlikna bustad <i>Imputed income of owner-occupied dwellings</i>	2 400	200	1 300	2 100	2 800	3 500	4 400	5 700	8 200
Renter av bankinnskott m.m. <i>Interest received</i>	8 800	1 500	5 200	6 400	6 500	9 200	14 400	25 200	98 500
Aksjeutbyte medr. utanlandsk aksjeutbyte <i>Share dividends received, foreign received dividend included</i>	19 800	100	200	500	1 100	3 500	13 200	49 600	869 300
Vinst ved sal av aksjar <i>Realised capital gains of shares</i>	2 100	0	100	100	200	400	1 300	4 200	90 100
Andre kapitalinntekter <i>Other property income</i>	6 500	1 300	1 100	1 800	2 800	5 300	12 400	31 900	145 300
Frådrag i alt <i>Deductions, total</i>	87 700	26 400	48 300	77 200	99 200	116 300	136 600	171 500	401 900
Minstefrådrag <i>Minimum deductions</i>	36 300	18 800	32 500	40 700	41 000	40 400	39 800	39 100	37 100
Underskot i næring (medr. tidl. års underskot) <i>Entrepreneurial deficit, incl. previous year's deficit</i>	4 000	2 000	1 500	1 600	1 900	2 900	5 500	10 300	84 800
Renter av gjeld <i>Interest paid</i>	30 300	3 600	9 700	24 000	37 800	47 300	58 900	74 900	129 000
Andre frådrag <i>Other deductions</i>	16 800	1 900	4 500	10 600	17 900	25 200	32 000	46 800	150 700
Allmenn inntekt <i>Ordinary income</i>	240 900	14 700	105 000	176 300	245 800	326 800	458 200	680 600	1 855 100
- Særfrådrag - <i>Special deduction for age etc.</i>	3 700	1 400	9 700	4 600	1 600	1 200	1 200	1 100	1 400
Nettoskatt <i>Net taxes</i>	84 700	3 500	24 800	56 900	88 600	129 700	193 000	292 700	539 900
Realkapital i alt <i>Total real capital</i>	244 700	29 900	132 400	210 500	270 700	343 600	433 900	581 900	1 115 000
Faste eigedomar, anlegg og skog <i>Real properties</i>	183 100	21 300	105 600	161 100	203 900	253 200	314 200	421 500	797 200
Av dette <i>Of which</i>									
Partseigarar del av likningsverdien til bustadselskapet <i>Property of dwelling in housing societies</i>	12 100	2 000	11 500	14 400	15 100	15 000	13 000	8 700	6 200
Likningsverdi av sjølveigar- bustad <i>Property of dwelling</i>	113 400	10 600	66 900	104 600	135 700	164 100	195 400	243 500	309 600
Driftslausøyre og andre eigedelar i næring <i>Production capital and other properties</i>	16 600	4 400	9 400	13 700	16 100	23 900	31 900	40 400	74 200
Innbu og lausøyre <i>House contents and movables</i>	45 100	4 300	17 400	35 700	50 700	66 500	87 700	120 000	243 600
Brutto finanskapital i alt <i>Total gross financial capital</i>	294 100	46 500	129 100	158 900	178 000	268 200	460 000	905 000	5 193 200
Bankinnskott <i>Bank deposits</i>	143 000	31 500	103 400	118 100	119 300	162 400	233 900	368 600	1 070 700
Partar i aksjefond <i>Share of unit trusts</i>	10 000	2 000	3 800	6 300	8 800	13 700	22 100	35 600	80 600
Obligasjons- og pengemarknadsfond <i>Bonds and money market of unit trusts</i>	6 000	1 300	3 100	4 100	4 300	5 900	9 800	17 700	78 000
Skattepliktig formue i utlandet <i>Foreign taxable property</i>	5 400	700	600	1 000	1 900	3 500	8 100	21 000	158 800
Verdipapir registrerte i VPS <i>Securities registered in VPS</i>	23 400	2 000	3 600	6 900	11 300	22 000	44 000	89 800	535 200
Verdipapir ikkje registrerte i VPS <i>Securities not registered in VPS</i>	66 600	4 200	4 900	6 900	12 600	27 500	79 100	230 100	2 375 100
Andre fordringar og annan formue <i>Other claims and other properties</i>	39 700	4 700	9 700	15 600	19 900	33 200	63 000	142 200	894 800
Bruttoformue <i>Total gross property</i>	538 900	76 400	261 500	369 400	448 700	611 900	893 900	1 487 000	6 308 300
Gjeld <i>Debt</i>	431 200	112 600	160 500	329 700	509 300	642 000	818 000	1 070 200	1 929 200
Nettoformue <i>Net property</i>	107 700	-36 200	101 000	39 700	-60 600	-30 100	75 800	416 800	4 379 000
Talet på busette menn 17 år og over <i>Number of resident males 17 years and over</i>	1 730 856	218 404	321 228	411 674	384 499	178 945	144 235	38 239	33 632

¹ Attførings- og rehabiliteringspengar vart frå og med 2002 førte som lønnsinntekt og ikkje som yting frå folketrygda. *Rehabilitation allowances was from 2002 entered as wages and salaries and not as social security benefits.*

47. Hovudpostar frå sjølvmeldinga for busette menn 17 år og over, etter nettoformue. Gjennomsnitt i kroner. 2002
Main entries from the tax return for resident males 17 years and over, by size of net property. Average in NOK. 2002

	Menn Males	Nettoformue Net property							
		0 eller negativ 0 or negative	1-99 999	100 000- 199 999	200 000- 299 999	300 000- 499 999	500 000- 749 999	750 000- 999 999	1 000 000 og over and over
Bruttoinntekt i alt <i>Gross income, total</i>	328 600	318 000	184 400	275 700	290 000	304 700	333 900	371 700	820 800
Løn ¹ <i>Wages and salaries</i> ¹	221 500	269 700	140 200	191 100	186 700	180 600	180 500	182 200	224 900
Pensjonsinntekter i alt <i>Total pension</i>	40 500	13 600	29 700	55 800	70 500	82 000	90 900	96 600	93 900
Ytingar frå folketrygda ¹ <i>Social security benefits</i> ¹	29 500	10 700	24 900	44 100	54 100	59 600	62 200	63 400	56 700
Tenestepensjon o.l. <i>Private pensions and life insurance benefits</i>	11 000	3 000	4 800	11 600	16 300	22 400	28 700	33 200	37 200
Næringsinntekt i alt <i>Net entrepreneurial income, total</i>	27 000	23 100	9 300	17 700	18 800	22 600	31 800	43 600	103 800
Kapitalinntekter i alt <i>Property income, total</i>	39 600	11 500	5 200	11 000	14 100	19 600	30 700	49 200	398 200
Inntekt av prosentlikna bustad <i>Imputed income of owner-occupied dwellings</i>	2 400	1 900	800	2 000	2 700	3 400	4 100	4 400	5 600
Renter av bankinnskot m.m. <i>Interest received</i>	8 800	2 100	1 600	3 900	5 100	7 900	14 000	22 700	70 400
Aksjeutbyte medr. utanlandsk aksjeutbyte <i>Share dividends received, foreign received dividend included</i>	19 800	2 500	700	2 000	2 300	3 700	5 800	11 100	258 200
Vinst ved sal av aksjar <i>Realised capital gains of shares</i>	2 100	600	200	400	500	600	1 000	1 700	22 800
Andre kapitalinntekter <i>Other property income</i>	6 500	4 400	1 900	2 600	3 400	4 000	5 900	9 400	41 200
Frådrag i alt <i>Deductions, total</i>	87 700	109 300	47 900	62 800	62 500	62 200	63 800	68 100	130 800
Minstefrådrag <i>Minimum deductions</i>	36 300	37 300	31 300	36 700	37 300	37 600	37 500	37 000	36 000
Underskot i næring (medr. tidl. års underskot) <i>Entrepreneurial deficit, incl. previous year's deficit</i>	4 000	3 900	700	1 100	1 400	1 700	2 200	3 500	21 400
Renter av gjeld <i>Interest paid</i>	30 300	49 700	8 000	13 700	12 600	11 200	10 500	11 000	23 400
Andre frådrag <i>Other deductions</i>	16 800	18 000	7 700	11 000	10 800	11 300	13 200	16 400	49 800
Allmenn inntekt <i>Ordinary income</i>	240 900	208 700	136 500	212 900	227 500	242 600	270 100	303 500	690 000
- Særfrådrag - <i>Special deduction for age etc.</i>	3 700	1 700	3 500	5 700	6 600	6 900	6 900	6 800	5 900
Nettoskatt <i>Net taxes</i>	84 700	82 200	44 100	70 800	76 200	82 700	94 700	108 900	196 900
Realkapital i alt <i>Total real capital</i>	244 700	183 700	79 800	199 400	255 400	319 500	397 600	462 600	756 300
Faste eigedomar, anlegg og skog <i>Real properties</i>	183 100	139 000	56 900	149 200	196 100	246 000	301 000	344 400	545 200
Av dette <i>Of which</i>									
Partseigars del av likningsverdien til bustadselskapet <i>Property of dwelling in housing societies</i>	12 100	13 500	6 800	15 800	15 500	13 300	11 300	10 500	7 900
Likningsverdi av sjølveigar- bustad <i>Property of dwelling</i>	113 400	92 100	37 200	100 200	137 900	173 000	199 000	205 200	236 000
Driftslausøyre og andre eigedelar i næring <i>Production capital and other properties</i>	16 600	10 400	4 700	11 400	13 100	17 300	27 000	38 500	74 600
Innbu og lausøyre <i>House contents and movables</i>	45 100	34 300	18 200	38 800	46 100	56 200	69 600	79 800	136 500
Bruttofinanskapital i alt <i>Total gross financial capital</i>	294 100	72 300	50 400	118 900	150 200	216 400	356 700	557 800	2 650 500
Bankinnskot <i>Bank deposits</i>	143 000	39 800	36 200	84 200	107 300	157 000	258 500	396 500	968 900
Partar i aksjefond <i>Share of unit trusts</i>	10 000	3 500	2 500	5 700	7 000	10 100	16 800	26 200	66 800
Obligasjons- og pengemarknadsfond <i>Bonds and money market of unit trusts</i>	6 000	900	1 100	2 900	3 700	5 500	9 200	14 800	52 200
Skattepliktig formue i utlandet <i>Foreign taxable property</i>	5 400	1 300	400	1 200	1 400	1 700	3 100	5 200	61 500
Verdipapir registrerte i VPS <i>Securities registered in VPS</i>	23 400	7 700	2 800	6 600	8 100	11 000	18 900	31 500	228 100
Verdipapir ikkje registrerte i VPS <i>Securities not registered in VPS</i>	66 600	7 000	2 200	5 600	6 900	10 000	17 200	32 200	885 600
Andre fordringar og annan formue <i>Other claims and other properties</i>	39 700	12 200	5 300	12 800	15 900	21 000	33 000	51 400	387 400
Bruttoformue <i>Total gross property</i>	538 900	256 000	130 200	318 300	405 600	536 000	754 300	1 020 500	3 406 800
Gjeld <i>Debt</i>	431 200	717 000	97 000	170 300	157 100	143 100	142 000	156 500	371 200
Nettoformue <i>Net property</i>	107 700	-461 000	33 200	147 900	248 500	392 900	612 300	864 000	3 035 700
Talet på busette menn 17 år og over <i>Number of resident males 17 years and over</i>	1 730 856	835 151	263 050	115 775	94 820	142 306	105 841	58 331	115 582

¹ Attførings- og rehabiliteringspengar vart frå og med 2002 førte som lønnsinntekt og ikkje som yting frå folketrygda. *Rehabilitation allowances was from 2002 entered as wages and salaries and not as social security benefits.*

48. Hovudpostar frå sjølvmeldinga for busette menn 17 år og over, etter gjeld. Gjennomsnitt i kroner. 2002
Main entries from the tax return for resident males 17 years and over, by size of debt. Average in NOK. 2002

	Menn Males	Gjeld Debt						
		Inga gjeld No debt	1-99 999	100 000- 249 999	250 000- 499 999	500 000- 749 999	750 000- 999 999	1 000 000 og over and over
Bruttoinntekt i alt <i>Gross income, total</i>	328 600	229 900	258 100	280 700	340 300	379 200	401 800	569 800
Løn ¹ <i>Wages and salaries</i>	221 500	102 900	163 300	209 800	260 000	303 000	328 100	373 400
Pensjonsinntekter i alt <i>Total pension</i>	40 500	84 900	44 200	32 600	28 700	18 500	10 900	8 700
Ytingar frå folketrygda ¹ <i>Social security benefits</i> ¹	29 500	63 800	32 300	23 100	20 100	12 700	7 200	5 100
Tenestepensjon o.l. <i>Private pensions and life insurance benefits</i>	11 000	21 200	11 900	9 500	8 600	5 800	3 800	3 700
Næringsinntekt i alt <i>Net entrepreneurial income, total</i>	27 000	6 100	14 600	19 200	27 700	31 800	36 100	81 500
Kapitalinntekter i alt <i>Property income, total</i>	39 600	36 000	36 000	19 200	23 900	25 800	26 600	106 200
Inntekt av prosentlikna bustad <i>Imputed income of owner-occupied dwellings</i>	2 400	1 900	1 400	1 800	2 700	3 200	3 200	4 000
Renter av bankinnskott m.m. <i>Interest received</i>	8 800	14 500	8 600	5 700	5 500	4 900	4 600	10 200
Aksjeutbyte medr. utlandsk aksjeutbyte <i>Share divi- dends received, foreign received dividend included</i>	19 800	14 400	20 700	7 500	10 300	10 600	11 900	62 200
Vinst ved sal av aksjar <i>Realised capital gains of shares</i>	2 100	1 100	1 600	1 000	1 000	1 800	1 200	7 400
Andre kapitalinntekter <i>Other property income</i>	6 500	4 100	3 700	3 200	4 300	5 300	5 600	22 400
Frådrag i alt <i>Deductions, total</i>	87 700	42 800	52 100	63 700	83 800	106 500	125 300	214 600
Minstefrådrag <i>Minimum deductions</i>	36 300	33 300	34 700	36 800	38 200	39 300	39 400	37 500
Underskot i næring (medr. tidl. års underskot) <i>Entrepreneurial deficit, incl. previous year's deficit</i>	4 000	1 000	1 100	1 300	1 900	2 100	2 500	20 700
Renter av gjeld <i>Interest paid</i>	30 300	800	4 400	12 700	27 200	45 700	62 300	113 700
Andre frådrag <i>Other deductions</i>	16 800	7 600	11 600	12 600	16 000	19 000	20 700	42 300
Allmenn inntekt <i>Ordinary income</i>	240 900	187 100	206 100	217 000	256 400	272 700	276 500	355 300
- Særfrådrag - <i>Special deduction for age etc.</i>	3 700	7 400	4 000	3 000	2 700	1 900	1 300	1 000
Nettoskatt <i>Net taxes</i>	84 700	55 900	64 800	75 000	92 000	101 900	106 800	143 500
Realkapital i alt <i>Total real capital</i>	244 700	161 600	144 000	177 400	265 700	306 200	315 700	507 400
Faste eigedomar, anlegg og skog <i>Real properties</i>	183 100	128 100	108 300	130 500	199 800	231 800	236 800	364 400
Av dette <i>Of which</i>								
Partseigarar del av likningsverdien til bustadselskapet <i>Property of dwelling in housing societies</i>	12 100	700	9 900	16 100	19 500	21 500	19 900	12 900
Likningsverdi av sjølveigar- bustad <i>Property of dwelling</i>	113 400	98 500	65 100	79 900	128 900	151 800	153 700	180 100
Driftslausøyre og andre eigedelar i næring <i>Production capital and other properties</i>	16 600	1 400	6 400	9 200	15 500	20 000	23 600	61 300
Innbu og lausøyre <i>House contents and movables</i>	45 100	32 000	29 300	37 700	50 400	54 400	55 300	81 700
Brutto finanskapital i alt <i>Total gross financial capital</i>	294 100	367 600	258 200	175 400	185 900	183 300	180 300	595 500
Bankinnskott <i>Bank deposits</i>	143 000	243 800	137 000	100 500	97 100	87 800	80 000	138 300
Partar i aksjefond <i>Share of unit trusts</i>	10 000	12 800	9 300	7 200	8 300	8 200	7 600	13 300
Obligasjons- og pengemarknadsfond <i>Bonds and money market of unit trusts</i>	6 000	9 100	6 600	3 800	4 100	3 400	3 100	7 500
Skattepliktig formue i utlandet <i>Foreign taxable property</i>	5 400	4 300	4 200	2 000	2 800	3 000	3 000	18 700
Verdipapir registrerte i VPS <i>Securities registered in VPS</i>	23 400	16 000	14 400	10 800	13 300	16 500	16 000	82 500
Verdipapir ikkje registrerte i VPS <i>Securities not registered in VPS</i>	66 600	50 600	57 200	29 300	33 100	35 500	41 300	219 100
Andre fordringar og annan formue <i>Other claims and other properties</i>	39 700	30 900	29 500	21 700	27 300	28 800	29 400	116 300
Bruttoformue <i>Total gross property</i>	538 900	529 200	402 200	352 800	451 700	489 500	496 000	1 102 900
Gjeld <i>Debt</i>	431 200	0	37 800	167 900	365 100	620 200	867 500	1 741 500
Nettoformue <i>Net property</i>	107 700	529 200	364 400	184 900	86 600	-130 700	-371 500	-638 600
Talet på busette menn 17 år og over <i>Number of resident males 17 years and over</i>	1 730 856	406 856	335 508	239 477	223 995	169 049	129 381	226 590

¹ Attførings- og rehabiliteringspengar vart frå og med 2002 førte som lønnsinntekt og ikkje som yting frå folketrygda. *Rehabilitation allowances was from 2002 entered as wages and salaries and not as social security benefits.*

49. Hovudpostar frå sjølvmeldinga for busette menn 17 år og over, etter kvartilfordelt bruttoinntekt. Gjennomsnitt i kroner. 2002
Main entries from the tax return for resident males 17 years and over. Gross income, by quartile. Average in NOK. 2002

	Menn Males	Bruttoinntekt Gross income				
		1.kvartil under 169 087 1 quartile under 169 087	2.kvartil 169 088- 281 895 2 quartile 169 088- 281 895	3.kvartil 281 896- 386 578 3 quartile 281 896- 386 578	4.kvartil 386 579- 4 quartile 386 579-	Siste 5 prosent 700 537- Last 5 per cent 700 537-
Bruttoinntekt i alt <i>Gross income, total</i>	328 600	88 900	229 000	330 100	666 400	1 376 400
Løn ¹ <i>Wages and salaries</i> ¹	221 500	37 800	130 400	272 800	445 100	633 100
Pensjonsinntekter i alt <i>Total pension</i>	40 500	41 800	74 400	26 000	19 800	24 800
Ytingar frå folketrygda ¹ <i>Social security benefits</i> ¹	29 500	39 400	55 100	14 900	8 500	8 900
Tenestepensjon o.l. <i>Private pensions and life insurance benefits</i>	11 000	2 400	19 400	11 100	11 300	15 900
Næringsinntekt i alt <i>Net entrepreneurial income, total</i>	27 000	4 400	13 400	18 800	71 300	183 900
Kapitalinntekter i alt <i>Property income, total</i>	39 600	5 000	10 700	12 500	130 200	534 500
Inntekt av prosentlikna bustad <i>Imputed income of owner-occupied dwellings</i>	2 400	600	1 900	2 700	4 300	6 600
Renter av bankinnskot m.m. <i>Interest received</i>	8 800	3 000	6 600	6 300	19 200	52 700
Aksjeutbyte medr. utanlandsk aksjeutbyte <i>Share dividends received, foreign received dividend in- cluded</i>	19 800	100	400	900	77 900	364 200
Vinst ved sal av aksjar <i>Realised capital gains of shares</i>	2 100	0	100	200	8 000	37 300
Andre kapitalinntekter <i>Other property income</i>	6 500	1 100	1 700	2 500	20 800	73 800
Frådrag i alt <i>Deductions, total</i>	87 700	34 800	70 400	96 200	149 400	258 200
Minstefrådrag <i>Minimum deductions</i>	36 300	24 300	39 900	41 100	39 900	38 400
Underskot i næring (medr. tidl. års underskot) <i>Entrepreneurial deficit, incl. previous year's deficit</i>	4 000	1 700	1 600	1 900	10 800	39 300
Renter av gjeld <i>Interest paid</i>	30 300	5 800	19 900	36 100	59 500	94 500
Andre frådrag <i>Other deductions</i>	16 800	2 900	8 800	16 700	38 800	85 700
Allmenn inntekt <i>Ordinary income</i>	240 900	54 100	158 600	233 900	517 000	1 118 200
- Særfrådrag - <i>Special deduction for age etc.</i>	3 700	5 500	6 200	1 800	1 200	1 300
Nettoskatt <i>Net taxes</i>	84 700	11 800	48 800	83 000	195 300	380 800
Realkapital i alt <i>Total real capital</i>	244 700	71 100	196 700	259 400	451 800	776 400
Faste eigedomar, anlegg og skog <i>Real properties</i>	183 100	55 800	151 800	195 800	328 800	558 100
Av dette <i>Of which</i>						
Partseigarar del av likningsverdien til bustadselskapet <i>Property of dwelling in housing societies</i>	12 100	6 100	14 400	14 900	13 100	8 200
Likningsverdi av sjølveigar- bustad <i>Property of dwelling</i>	113 400	33 700	97 500	130 600	191 700	265 200
Driftslausøyre og andre eigedelar i næring <i>Production capital and other properties</i>	16 600	6 300	13 100	15 300	31 500	53 000
Innbu og lausøyre <i>House contents and movables</i>	45 100	9 000	31 800	48 200	91 400	165 300
Brutto finanskapital i alt <i>Total gross financial capital</i>	294 100	80 400	160 100	169 100	766 900	2 528 900
Bankinnskot <i>Bank deposits</i>	143 000	61 900	122 100	114 900	273 100	629 600
Partar i aksjefond <i>Share of unit trusts</i>	10 000	2 600	6 000	8 100	23 400	51 900
Obligasjons- og pengemarknadsfond <i>Bonds and money market of unit trusts</i>	6 000	2 000	4 200	4 100	13 800	40 400
Skattepliktig formue i utlandet <i>Foreign taxable property</i>	5 400	600	1 000	1 600	18 600	73 100
Verdipapir registrerte i VPS <i>Securities registered in VPS</i>	23 400	2 400	6 200	10 200	74 700	258 900
Verdipapir ikkje registrerte i VPS <i>Securities not registered in VPS</i>	66 600	4 400	6 100	11 400	244 300	1 047 700
Andre fordringar og annan formue <i>Other claims and other properties</i>	39 700	6 600	14 600	18 700	119 100	427 200
Bruttoformue <i>Total gross property</i>	538 900	151 600	356 800	428 400	1 218 700	3 305 400
Gjeld <i>Debt</i>	431 200	127 800	279 400	485 200	832 500	1 382 100
Nettoformue <i>Net property</i>	107 700	23 800	77 400	-56 700	386 200	1 923 300
Talet på busette menn 17 år og over <i>Number of resident males 17 years and over</i>	1 730 856	432 715	432 716	432 711	432 714	86 542

¹ Attførings- og rehabiliteringspengar vart frå og med 2002 førte som lønnsinntekt og ikkje som yting frå folketrygda. *Rehabilitation allowances was from 2002 entered as wages and salaries and not as social security benefits.*

50. Hovudpostar frå sjølvmeldinga for busette menn 17 år og over, etter kvartilfordelt nettoformue. Gjennomsnitt i kroner. 2002
Main entries from the tax return for resident males 17 years and over. Net property, by quartile. Average in NOK. 2002

	Menn Males	Nettoformue Net property				
		1.kvartil under -261 393 1 quartile under -261 393	2.kvartil -261 392- 1 415 2 quartile -261 392- 1 415	3.kvartil 1 416- 287 809 3 quartile 1 416- 287 809	4.kvartil 287 810- 4 quartile 287 810-	Siste 5 prosent 1 204 419- Last 5 per cent 1 204 419-
Bruttoinntekt i alt <i>Gross income, total</i>	328 600	390 200	229 400	236 300	458 500	957 700
Løn ¹ <i>Wages and salaries</i> ¹	221 500	332 200	192 700	168 500	192 700	237 300
Pensjonsinntekter i alt <i>Total pension</i>	40 500	9 800	17 700	45 400	89 100	92 600
Ytingar frå folketrygda ¹ <i>Social security benefits</i> ¹	29 500	7 200	14 500	36 400	59 900	54 800
Tenestepensjon o.l. <i>Private pensions and life insurance benefits</i>	11 000	2 600	3 200	9 100	29 300	37 800
Næringsinntekt i alt <i>Net entrepreneurial income, total</i>	27 000	31 400	13 400	13 800	49 300	119 600
Kapitalinntekter i alt <i>Property income, total</i>	39 600	16 800	5 600	8 600	127 400	508 200
Inntekt av prosentlikna bustad <i>Imputed income of owner-occupied dwellings</i>	2 400	2 600	1 100	1 600	4 300	5 900
Renter av bankinnskott m.m. <i>Interest received</i>	8 800	2 600	1 400	3 000	28 000	83 700
Aksjeutbyte medr. utanlandsk aksjeutbyte <i>Share dividends received, foreign received dividend included</i>	19 800	3 800	1 000	1 400	73 200	338 000
Vinst ved sal av aksjar <i>Realised capital gains of shares</i>	2 100	1 000	200	300	6 800	29 700
Andre kapitalinntekter <i>Other property income</i>	6 500	6 800	1 900	2 400	15 100	50 800
Frådrag i alt <i>Deductions, total</i>	87 700	148 200	64 500	56 200	81 700	150 300
Minstefrådrag <i>Minimum deductions</i>	36 300	39 300	34 200	34 600	37 100	35 900
Underskot i næring (medr. tidl. års underskot) <i>Entrepreneurial deficit, incl. previous year's deficit</i>	4 000	6 700	900	1 000	7 300	27 400
Renter av gjeld <i>Interest paid</i>	30 300	77 700	18 300	10 900	14 300	27 100
Andre frådrag <i>Other deductions</i>	16 800	24 000	10 900	9 500	22 800	59 700
Allmenn inntekt <i>Ordinary income</i>	240 900	241 900	164 900	180 100	376 800	807 400
- Særfrådrag - <i>Special deduction for age etc.</i>	3 700	1 300	2 100	4 700	6 600	5 700
Nettoskatt <i>Net taxes</i>	84 700	102 000	57 800	59 500	119 600	221 800
Realkapital i alt <i>Total real capital</i>	244 700	248 000	107 200	150 300	473 600	833 200
Faste eigedomar, anlegg og skog <i>Real properties</i>	183 100	190 400	78 300	111 700	351 900	599 300
Av dette <i>Of which</i>						
Partseigarar del av likningsverdien til bustadselskapet <i>Property of dwelling in housing societies</i>	12 100	17 300	8 800	11 300	11 000	7 500
Likningsverdi av sjølveigar- bustad <i>Property of dwelling</i>	113 400	125 100	53 000	75 600	200 000	244 100
Driftslausøyre og andre eigedelar i næring <i>Production capital and other properties</i>	16 600	13 900	6 300	8 400	37 800	81 400
Innbu og lausøyre <i>House contents and movables</i>	45 100	43 700	22 500	30 200	83 900	152 600
Brutto finanskapital i alt <i>Total gross financial capital</i>	294 100	94 100	45 800	90 800	945 700	3 286 700
Bankinnskott <i>Bank deposits</i>	143 000	47 600	29 400	64 800	430 100	1 120 300
Partar i aksjefond <i>Share of unit trusts</i>	10 000	4 300	2 400	4 300	29 000	77 900
Obligasjons- og pengemarknadsfond <i>Bonds and money market of unit trusts</i>	6 000	1 000	800	2 100	20 200	63 100
Skattepliktig formue i utlandet <i>Foreign taxable property</i>	5 400	1 900	500	800	18 500	79 300
Verdipapir registrerte i VPS <i>Securities registered in VPS</i>	23 400	11 500	3 400	5 000	73 600	289 400
Verdipapir ikkje registrerte i VPS <i>Securities not registered in VPS</i>	66 600	10 500	3 000	4 100	248 600	1 164 000
Andre fordringar og annan formue <i>Other claims and other properties</i>	39 700	17 200	6 300	9 600	125 800	492 700
Bruttoformue <i>Total gross property</i>	538 900	342 100	153 000	241 100	1 419 300	4 119 900
Gjeld <i>Debt</i>	431 200	1 138 800	246 200	134 100	205 800	433 100
Nettoformue <i>Net property</i>	107 700	-796 700	-93 100	107 000	1 213 500	3 686 800
Talet på busette menn 17 år og over <i>Number of resident males 17 years and over</i>	1 730 856	432 714	432 715	432 714	432 713	86 542

¹ Attførings- og rehabiliteringspengar vart frå og med 2002 førte som lønnsinntekt og ikkje som yting frå folketrygda. *Rehabilitation allowances was from 2002 entered as wages and salaries and not as social security benefits.*

51. Fast eigedom i utlandet, etter verdensdelar og nokre land. 2001. Talet på personar og likningsverdi i mill. kr
Foreign property, by continent and some contries. 2001. The number of persons and value in NOK million

	Talet på personar <i>The number of persons</i>	Likningsverdi i mill. kr <i>Property in NOK million</i>
I alt Total	7 764	1 418 310
Europa <i>Europe</i>	7 465	1 350 742
Av dette <i>Of which</i>		
Danmark <i>Denmark</i>	456	82 370
Finland <i>Finland</i>	65	8 792
Sverige <i>Sweden</i>	2 936	392 060
Frankrike <i>France</i>	557	174 464
Italia <i>Italy</i>	67	11 492
Polen <i>Poland</i>	55	6 170
Portugal <i>Portugal</i>	68	15 834
Spania <i>Spain</i>	2 802	533 683
Storbritannia <i>Britain</i>	147	53 997
Tyskland <i>Germany</i>	70	20 695
Afrika <i>Africa</i>	39	5 264
Asia <i>Asia</i>	70	9 256
Nord-Amerika <i>North America</i>	139	45 993
Av dette <i>Of which</i>		
Canada <i>Canada</i>	16	4 008
USA <i>US</i>	107	33 482
Sør-Amerika <i>South America</i>	20	3 157
Oseania og uoppgitt <i>Oceania and unknown countries</i>	31	3 898

52. Fast eiendom i utlandet, etter verdensdelar og nokre land. 2002. Talet på personar og likningsverdi i mill. kr
Foreign property, by continent and some contries. 2002. The number of persons and value in NOK million

	Talet på personar <i>The number of persons</i>	Likningsverdi i mill. kr <i>Property in NOK million</i>
I alt Total	13 418	2 431 222
Europa <i>Europe</i>	12 890	2 316 767
Av dette <i>Of which</i>		
Danmark <i>Denmark</i>	764	139 950
Finland <i>Finland</i>	122	16 208
Sverige <i>Sweden</i>	4 972	650 940
Frankrike <i>France</i>	999	308 738
Hellas <i>Greece</i>	90	12 346
Italia <i>Italy</i>	109	14 710
Polen <i>Poland</i>	84	8 550
Portugal <i>Portugal</i>	114	23 016
Spania <i>Spain</i>	4 993	972 461
Storbritannia <i>Britain</i>	216	80 835
Tyskland <i>Germany</i>	107	23 641
Afrika <i>Africa</i>	74	10 030
Av dette <i>Of which</i>		
Sør-Afrika <i>South Africa</i>	29	4 801
Asia <i>Asia</i>	127	20 046
Av dette <i>Of which</i>		
Thailand <i>Thailand</i>	29	5 302
Nord-Amerika <i>North America</i>	242	73 216
Av dette <i>Of which</i>		
Canada <i>Canada</i>	24	7 203
USA <i>US</i>	192	54 883
Sør-Amerika <i>South America</i>	42	5 366
Av dette <i>Of which</i>		
Brasil <i>Brazil</i>	23	2 405
Oseania og uoppgitt <i>Oceania and unknown countries</i>	43	5 797

53. Median bruttoinntekt for busette personar 17 år og over, etter fylker. 1993 - 2002. Faste 2002-kr¹
Median gross income for residents 17 years and older, by county. 1993-2002. In fixed 2002-prices¹

Fylke County	1993	1994	1995	1996	1997	1998	1999	2000	2001	2002
I alt Total.....	164 400	166 300	170 900	179 500	185 800	198 400	206 600	211 000	216 600	225 500
Østfold	150 000	151 600	157 300	165 800	172 000	183 200	191 500	197 700	203 800	212 900
Akershus	197 300	199 900	206 300	216 000	222 800	235 900	245 000	250 300	255 000	263 400
Oslo	189 600	190 600	195 700	205 000	212 800	226 100	236 500	242 400	248 500	255 400
Hedmark	145 200	146 200	150 900	159 700	165 200	177 100	185 000	189 600	196 100	204 900
Oppland	148 500	149 700	153 300	161 000	166 400	178 000	185 100	191 100	196 700	206 700
Buskerud	164 100	165 300	171 000	180 700	187 900	200 200	209 100	214 000	220 100	228 600
Vestfold	157 400	159 800	164 600	172 900	179 600	191 700	199 900	205 200	210 300	219 600
Telemark	151 900	152 900	156 800	165 100	170 300	182 200	189 700	194 500	199 600	208 800
Aust-Agder	145 900	148 600	152 900	161 400	167 000	179 300	187 200	191 700	197 100	205 100
Vest-Agder	152 100	153 200	157 500	165 800	171 000	183 000	190 400	195 300	200 300	209 000
Rogaland	172 900	174 700	176 900	184 600	190 400	204 100	211 900	214 600	218 800	228 700
Hordaland	164 600	167 100	170 900	179 100	185 000	197 400	205 900	209 200	215 300	224 400
Sogn og Fjordane	161 600	163 100	166 900	175 100	178 100	190 600	198 800	202 500	207 200	216 400
Møre og Romsdal	151 100	154 500	160 300	169 600	175 300	187 800	195 500	199 300	204 400	213 800
Sør-Trøndelag	160 200	161 800	166 300	175 000	181 400	192 900	200 600	206 200	212 100	221 700
Nord-Trøndelag	148 100	149 700	152 700	159 400	165 200	176 100	182 500	186 800	192 400	202 300
Nordland	155 600	158 200	161 500	169 000	174 400	186 200	192 200	195 900	201 500	211 600
Troms	160 700	162 600	166 800	176 100	182 200	195 300	202 700	207 100	212 200	221 600
Finnmark-Finnmårku	166 500	169 900	172 800	178 200	182 900	193 600	198 800	200 800	206 500	215 800

¹ Rekna om til faste prisar ved hjelp av konsumprisindeksen *Calculated to 2002 prices by consumer price index.*

54. Median bruttoinntekt for busette personar 17 år og over, etter fylker. 1993 - 2002. Faste 2002-kr¹. 1993=100. Prosent
Median gross income for residents 17 years and older, by county. 1993-2002. In fixed prices¹. 1993=100. Per cent

Fylke County	1993	1994	1995	1996	1997	1998	1999	2000	2001	2002
I alt Total.....	100,0	101,2	104,0	109,2	113,0	120,7	125,7	128,4	131,8	137,2
Østfold	100,0	101,1	104,9	110,5	114,6	122,1	127,7	131,8	135,9	141,9
Akershus	100,0	101,3	104,5	109,4	112,9	119,5	124,1	126,8	129,2	133,5
Oslo	100,0	100,5	103,2	108,1	112,2	119,2	124,7	127,8	131,0	134,7
Hedmark	100,0	100,7	104,0	110,0	113,8	122,0	127,5	130,6	135,1	141,2
Oppland	100,0	100,8	103,2	108,4	112,1	119,9	124,6	128,7	132,5	139,2
Buskerud	100,0	100,7	104,2	110,1	114,5	122,0	127,4	130,4	134,1	139,3
Vestfold	100,0	101,5	104,6	109,9	114,1	121,8	127,0	130,4	133,6	139,5
Telemark	100,0	100,7	103,2	108,7	112,1	120,0	124,9	128,0	131,5	137,5
Aust-Agder	100,0	101,8	104,8	110,6	114,5	122,9	128,3	131,4	135,1	140,6
Vest-Agder	100,0	100,8	103,6	109,0	112,4	120,3	125,2	128,4	131,7	137,4
Rogaland	100,0	101,0	102,3	106,8	110,1	118,0	122,5	124,1	126,5	132,3
Hordaland	100,0	101,5	103,8	108,8	112,4	120,0	125,1	127,1	130,8	136,3
Sogn og Fjordane	100,0	100,9	103,3	108,3	110,2	118,0	123,0	125,3	128,2	133,9
Møre og Romsdal	100,0	102,3	106,1	112,3	116,0	124,3	129,5	131,9	135,3	141,6
Sør-Trøndelag	100,0	100,9	103,8	109,2	113,2	120,4	125,2	128,7	132,3	138,3
Nord-Trøndelag	100,0	101,1	103,1	107,6	111,6	118,9	123,2	126,1	130,0	136,6
Nordland	100,0	101,7	103,8	108,6	112,0	119,7	123,5	125,8	129,5	135,9
Troms	100,0	101,2	103,7	109,6	113,3	121,5	126,1	128,9	132,0	137,8
Finnmark-Finnmårku	100,0	102,0	103,8	107,0	109,8	116,2	119,4	120,6	124,0	129,6

¹ Rekna om til faste prisar ved hjelp av konsumprisindeksen *Calculated to 2002 prices by consumer price index.*

Tidlegare utgjeve på emneområdet

Previously issued on the subject

Noregs offisielle statistikk (NOS)

Official Statistics of Norway

Sjølvmeldingsstatistikk

Tax Return Statistics

C	396	1993-94
C	428	1995
C	461	1996
C	549	1997
C	624	1998
C	674	1999
C	724	2000
D	247	2001

Inntekts- og formuesstatistikk

Income and Property Statistics

B	948	1988
C	70	1982, 1984-1990
C	581	1986-1996
C	701	1997-1999
C	750	2000
D	248	2001

Inntektsstatistikk for personer og familier

Income Statistics for Persons and Families

C	649	1993-1998
C	749	1999-2000
D	287	2001

Dagens statistikk

Sjølvmeldingsstatistikk:

03.02.00	Meir banksparing
02.03.00	Betre for minstepensjonistane
01.02.01	Sterk auke i kapitalinntektene
01.02.02	Mange tente godt på aksjar
30.01.03	Sterk vekst i frådraga
29.01.04	Aksjeutbyttet til værs

Inntekts- og formuesundersøkelsen for husholdninger:

16.06.00	Eit av tre hushald tener på renteauke
01.06.01	Inntektsauke - skeivare formuesfordeling
14.05.02	Auka hushaldsinntekt - større forskjellar
14.05.03	Fall i aksjeinntekter gav svak inntekts-utvikling

Inntektsstatistikk for personer og familier:

22.06.00	Store regionale forskjeller i familieinntekt
24.08.00	Tverrkulturelle par har høyest inntekt
22.06.01	Barnefamilienes inntekt øker mest i Oslo
21.06.02	Lønn viktigste inntekt for enslige forsørgere
05.06.03	Økt arbeidsinntekt - redusert folketrygd for enslige forsørgere

Arveavgiftsstatistikk:

31.03.00	12,8 milliarder i arv ved private skifter
18.10.00	Færre mottok forskudd på arv
27.06.01	Nye regler - uendret arveavgift

27.09.02	Flere mottok arv og gaver
26.09.03	Flere millionarvinger

Statistiske analyser (SA)

Nr. 22	Sosialt utsyn 1998
Nr. 28	Inntekt, skatt og overføringer 1999
Nr. 32	Eldre i Norge
Nr. 35	Sosialt utsyn 2000
Nr. 45	Inntekt, skatt og overføringer 2001
Nr. 62	Inntekt, skatt og overføringer 2003

Samfunnsspeilet

Nr. 6/99	Nordmenns økonomi: På kjøretøyet skal storfolk kjennes
Nr. 5/00	Mottakere og ytere av barnebidrag: Hvem har best økonomi?
Nr. 5/00	Regionale forskjeller i familieinntekt: Høyest inntekter i Akershus og lavest i Hedmark
Nr. 2/01	Innvandrerhusholdningenes inntekter 1994 og 1998: Færre ikke-vestlige innvandrere med lav inntekt
Nr. 6/02	Større likhet med fastlandet
Nr. 6/02	"Hvor stor var din inntekt i fjor?"
Nr. 2/03	Fattigdom og inntektsfordeling: Oslo - flest fattige og størst.
Nr. 4/03	Inntekt og forbruk.

Økonomiske analyser

Nr. 6/00	Aksjer og inntektsfordeling
Nr. 7/00	Har Norge flere "fattige" eldre enn andre land?
Nr. 8/00	Frynsegoder - mer populære, men påvirker de inntektsfordelingen?
Nr. 4/01	Hva vil det koste å fjerne "barnefattigdommen" i Norge?

Sosiale og økonomiske studier

Nr. 97/97	Store byer, liten velferd? Om segregasjon og ulikhet i norske storbyer
-----------	------------------------------------------------------------------------

Rapporter

Nr. 01/9	Barn i husholdninger med lav inntekt: Omfang, utvikling, årsaker
Nr. 01/32	Skatt på overføringer mellom generasjoner. En diskusjon av arveavgiften.
Nr. 02/14	Pris, forbruk og inntekt. Økonomiske levekår på Svalbard sammenlignet med fastlandet i 1990 og 2000.
Nr. 02/20	Økonomi og levekår for ulike grupper trygdemottakere
Nr. 04/02	Økonomi og levekår for ulike grupper, 2003

Discussion Papers

Nr. 20/97	Unemployment Shocks and Income Distribution. How did the Nordic Countries Fare During their Crises?
-----------	-----------------------------------------------------------------------------------------------------

Documents

Nr. 98/5	Towards a Register-based Income Statistics. The Construction of the Norwegian Income Register
----------	-----------------------------------------------------------------------------------------------

Dei sist utgitte publikasjonane i serien Noregs offisielle statistikk

Recent publications in the series Official Statistics of Norway

- D 253 Svalbardstatistikk 2003 *Svalbard Statistics 2003*. 2003. 228s. 230 kr inkl. mva. ISBN 82-537-6406-5
- D 254 Nasjonalregnskapsstatistikk 1995-2002. Institusjonelt sektorregnskap. 2003. 59s. 140 kr inkl. mva. ISBN 82-537-6411-1
- D 255 National Accounts 1995-2002. Institutional Sector Accounts. 1995-2002. 2003. 61s. 140 kr inkl. mva. ISBN 82-537-6414-6
- D 256 Avfallsregnskap for Norge 1993-2000.2003. 28s. 115 kr inkl. mva. ISBN 82-537-6416-2
- D 257 Nasjonalregnskapsstatistikk 1995-2002. Produksjon, anvendelse og sysselsetting. 2003. 129s. 155 kr inkl.mva. ISBN 82-537-6418-9
- D 258 National Accounts 1995-2002. Production, Uses and Employment. 2003. 79s. 140 kr inkl.mva. ISBN 82-537-6420-0
- D 259 Fiskeoppdrett 2001 *Fish Farming 2001*. 2003. 76s. 140 kr inkl. mva. ISBN 82-537-6422-7
- D 260 Konjunkturbarometer for industri og bergverk *Business Tendency Surcey - Manufacturing and Mining and Quarrying*. 2003. 63s. 140 kr inkl. mva. ISBN 82-537-6435-9
- D 280 Varehandelsstatistikk 2001 *Wholesale and Retail Trade Statistics 2001*. 2003. 130s. 155 kr inkl. mva. ISBN 82-537-6481-2
- D 281 Bygge- og anleggsstatistikk 2001 *Construction Statistics 2001*. 2003. 81s. 140 kr inkl. mva. ISBN 82-537-6489-3
- D 284 Industristatistikk 2000. Næringstall. *Manufacturing Statistics 2000*. 2003. 125s.155 kr inkl. mva. ISBN 82-537-6506-1
- D 285 Lønnsstatistikk 2002 *Wage Statistics 2002*. 2003. 146s. 155 kr inkl.mva. ISBN 82-537-6523-1
- D 287 Inntektsstatistikk for personer og familier 2001 *Income Statistics for Persons and Families 2001* 2003. 124s. 155 kr inkl. mva. ISBN 82-537-6535-5
- D 288 Skogstatistikk 2002 *Forestry Statistics 2002*. 2003. 61s. 140 kr inkl. mva. ISBN 82-537-6536-3
- D 289 Kulturstatistikk 2002 *Culture Statistics 2002*. 2004. 132s. 155 kr inkl. mva. ISBN 82-537-6544-4
- D 290 Fiskeristatistikk 2000-2001 *Fishery Statistics 2000-2001*. 2004. 106s. 190 kr inkl.mva. ISBN 82-537-6558-4
- D 291 Olje- og gassvirksomhet 1. kvartal 2003. Statistikk og analyse *Oil and Gas Activity 1st quarter 2003. Statistics and Analysis*. 2004. 100s. 155 kr inkl.mva. ISBN 82-537-6560-6
- D 292 Olje- og gassvirksomheten 2. kvartal 2003 *Oil and Gas Activity 2nd Quarter 2003. Statistics and Analysis*. 2004. 13s. 155 kr inkl. mva. ISBN 82-537-6564-9
- D 293 Bøndernes inntekt og formue 2001. *The Farmers Income and Property 2001*. 2004. 46s. 115 kr inkl.mva. ISBN 82-537-6578-9
- D 294 Skattestatistikk for etterskuddspliktige 1993-2002 *Tax Statistics for Non-personal Taxpayers 1993-2002*. 2004. 41s. 115 kr inkl. mva. ISBN 82-537-6584-3
- D 295 Olje- og gassvirksomhet 3. kvartal 2003. statistikk og analyse *Oil and Gas Activity 3rd Quarter 2003.Statistics and Analysis*. 2004. 77s. 140 kr inkl mva. ISBN 82-537-6587-8
- D 296 Utenrikshandel 2002 *External Trade 2002*. 2004. 152s. 190 kr inkl. mva. ISBN 82-537-6592-4
- D 297 Regnskapsstatistikk 2001. Aksjeselskaper *Account Statistics 2001. Joint-Stock Companies*. 2004. 61s. 140 kr inkl. mva. ISBN 82-537-6595-9
- D 301 Forskning og utvikling i næringslivet 2001-2002 *Research and development in the Business Enterprise Sector 2001-2002*. 2004. 74s. 140 kr inkl. mva. ISBN 82-537-6623-8
- D 302 Lakse- og sjøaurefiske 2003 *Salmon and Sea Trout Fisheries 2003*. 2004. 31s. 115 kr inkl. mva. ISBN 82-537-6625-4
- D 303 Olje- og gassvirksomhet 4. kvartal 2003. Statistikk og analyse. *Oil and Gas Activity 4th Quarter2003. Statistics and Analysis*. 2004. 105s. 155 kr inkl.mva. ISBN 82-537-6627-0