

NORGES OFFISIELLE STATISTIKK XI. 155.



FOLKETELLINGEN I NORGE

3. DESEMBER 1946.

Sjette hefte.

Yrkesstatistikk.

VI. Statistique de professions.

Recensement de la population le 3 décembre 1946.

UTGITT AV
STATISTISK SENTRALBYRÅ

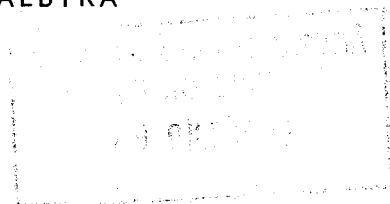

OSLO
I KOMMISSJON HOS H. ASCHEHOUG & CO.
1954

Disse heftene inneholder resultatene av Folketellingen 1. desember 1930:

- Første hefte: Folkemengde og areal i Rikets forskjellige deler. — Beboede oier. — Hussamlinger på landet.
- Andet « Trossamfund.
- Tredje « Folkemengden fordelt efter: 1) Kjønn, alder og ekteskapelig stilling, 2) livsstilling og 3) fødested — i de enkelte herreder og byer. — «Oslo befolkning» som bor utenfor Oslo.
- Fjerde « Samer og Kvener. — Andre lands statsborgere. — Blinde, dövstumme, åndssvake og sinnssyke.
- Femte « Folkemengden fordelt efter kjønn, alder og ekteskapelig stilling.
- Sjette « Folkemengden fordelt efter livsstilling.
- Syvende « Inntekt og formue efter skatteligningen 1930—31.
- Åttende « Hovedoversikt over livsstillingsstatistikken. — Folkemengden fordelt efter livsstilling, alder og ekteskapelig stilling.
- Niende « Barnetallet i norske ekteskap.
- Tiende « Boligstatistikk.

Fra Folketellingen 3. desember 1946 er tidligere utgitt:

- Første hefte: Folkemengde og areal i de forskjellige deler av landet. Beboede oier. Hussamlinger.
- Andet « Trossamfund.
- Tredje « Folkemengden etter kjønn, alder og ekteskapelig stilling, etter levevei og etter fødested i de enkelte herreder og byer.
- Fjerde « Folkemengden etter kjønn, alder og ekteskapelig stilling. Riket og fylkene. — Fremmede statsborgere.
- Femte « Boligstatistikk.

Le Recensement du 1^{er} décembre 1930 comprend les publications suivantes:

- I. Population et superficie des divisions administratives, etc.
- II. Population de droit classée par culte.
- III. Population répartie par 1) le sexe, l'âge et l'état civil, 2) profession et 3) lieu de naissance — dans les communes rurales et les villes différentes. — «Population d'Oslo» demeurant hors d'Oslo.
- IV. Lapons et Quaines. — Sujets étrangers. — Aveugles, sourds-muets, idiots et aliénés.
- V. Population répartie par sexe, âge et état civil.
- VI. Population répartie par profession.
- VII. Revenu et fortune d'après la répartition de l'impôt 1930—31.
- VIII. Aperçu principal de la statistique de professions. — La population répartie par les professions, l'âge et l'état civil.
- IX. Fertilité des mariages norvégiens.
- X. Statistique d'habitation.

Les résultats présents du recensement le 3 décembre 1946 sont publiés dans le numéro suivant:

- I. Population et superficie des divisions administratives etc. Iles habitées. Agglomérations.
- II. Population de droit classée par confession.
- III. Population par sexe, âge et état civil, par profession et par lieu de naissance dans les communes rurales et les villes.
- IV. Population par sexe, âge et état civil. Royaume et préfectures. Sujets étrangers.
- V. Statistique d'habitation.

Forord.

Dette er siste hefte som blir utgitt om folketellingen i 1946. Bearbeidingen av det materialet som ble innhentet ved tellingen, har på mange måter vært mindre omfattende enn ved tellingene i 1930 og 1920. Dette skyldes delvis at både utarbeidingen av statistikken og trykkingen av de forskjellige heftene har tatt lengre tid enn beregnet, men den vesentligste grunn er at folketellingen i 1946 var en ekstraordinær telling. Etter tradisjonen skulle det vært holdt folketelling i slutten av 1940, men denne ble sløffet på grunn av krigen. En ny ordinær folketelling ble foretatt i 1950, og noen resultater av denne telling er allerede offentliggjort.

Tabeller over barnetallet i ekteskapene er utarbeidd etter mønster av tellingene i 1920 og 1930. Disse tabellene er nyttet av direktør Gunnar Jahn i hans artikkel «Befolknings spørsmål og familienes størrelse» i Statistiske Meldinger 1952. En finner her de viktigste tallene. Det er ellers meningen å offentliggjøre tabellene for 1946 sammen med resultatene av tellingen i 1950.

Både i 1920 (trettende hefte) og i 1930 (åttende hefte) ble oppgavene over kvinnene i ervervslivet behandlet i særskilte tekstavsnitt. Det er ikke gjort denne gang, men byråsjef Signy Arctander har på grunnlag av yrkestabellene for 1946 i dette hefte skrevet en artikkel om «Kvinnen i ervervslivet. Utviklingen etter 1930» i Statistiske Meldinger 1952.

Interesserte kan ved å henvende seg til Byrådet få se de skjemaer, rundskriv m. v. som ble brukt ved tellingen i 1946. Ordlyden av den kongelige resolusjon som lå til grunn for tellingen, er trykt i oversikten til første hefte. De spørsmål på skjemaene som gjaldt boligforholdene, er gjengitt i oversikten til femte hefte og spørsmålene om yrke er gjengitt i oversikten til dette hefte.

De totale utgifter til folketellingen i 1946 beløper seg til vel 2,3 mill. kroner (bevilget 2,6 mill. kroner), mens folketellingen i 1930 kom på ca. kr. 940 000. For innhenting av oppgavene fikk tellerne utbetalt ca. kr. 700 000 i 1946 mot kr. 375 000 i 1930.

Statistisk Sentralbyrå, Oslo, 18. desember 1953.

Petter Jakob Bjerve.

Kåre Ofstad.

Innhold.

Oversikt.

	Side
I. Materialet og bearbeidingen	7*
II. Hele folkemengden fordelt på næringer.	12*
III. Den voksne befolkning, fordelt etter levevei	
1. Yrkesbefolkningen og personer med annen levevei	24*
2. Fordelingen på de større næringsgrupper	27*
3. Næring og alder	31*
4. Næring og ekteskapelig stilling	41*
5. Yrkesveksling 1939—1946	43*
IV. Yrkesbefolkningen gruppert etter sosialstilling	
1. Gruppering etter sosialstilling uansett næring	47*
2. Sosialstilling og næring	51*
3. Sosialstilling og alder	55*
4. Sosialstilling og ekteskapelig stilling	57*
V. Oppgaver over byrke	58*

Tabeller.

1. Hjemmehørende folkemengde fordelt etter hovedpersonenes næring og stilling	2
2. Personer over 15 år etter levevei	40
Større næringsgrupper	40
Mindre næringsgrupper	40
Sosialstillinger (yrkesbefolkningen)	42
Større næringsgrupper og sosialstillinger (yrkesbefolkningen)	44
Næring, sosialstilling og yrke (yrkesbefolkningen)	46
Spesialoppgaver over håndverkere	102
3. Personer over 15 år etter levevei. — Fylker	110
4. Personer over 15 år etter levevei, alder og ekteskapelig stilling. Riket	128
5. Menn over 15 år etter levevei, alder og ekteskapelig stilling. Bygder og byer ..	184
6. Kvinner over 15 år etter levevei, alder og ekteskapelig stilling. Bygder og byer	306
7. Menn i 1946 som ved utgangen av 1939 var over 15 år, fordelt etter næring i 1939 og 1946	369
8. Oppgaver over byrke	370
Fransk oversettelse av sosialstillinger og næringsgrupper	373

Table des matières.

Aperçu.

	Page
I. Les matériaux statistiques	7*
II. Répartition de la population totale par branches industrielles.	12*
III. Personnes au-dessus de 15 ans répartis par branches industrielles	
1. Population active et personnes sans profession	24*
2. Répartition par branches	27*
3. Branches et groupes d'âge	31*
4. Branches et état civil	41*
5. Mouvements d'une branche à l'autre 1939—1946	43*
IV. Population active par groupes sociaux	
1. Répartition de la population active totale par groupes sociaux	47*
2. Groupes sociaux et branches	51*
3. Groupes sociaux et groupes d'âge	55*
4. Groupes sociaux et état civil	57*
V. Profession accessoire	58*

Tableaux.

1. Population de droit totale répartie par branches d'activité économique et par professions	2
2. Personnes au-dessus de 15 ans par professions	40
Branches	40
Classes	40
Groupes sociaux (population active)	42
Branches et groupes sociaux (population active)	44
Branches, groupes sociaux et professions (population active)	46
Artisans. Données spéciales	102
3. Personnes au-dessus de 15 ans par professions. — Préfectures	110
4. Personnes au-dessus de 15 ans réparties par professions, par âge et par état civil. Royaume	128
5. Hommes au-dessus de 15 ans répartis par profession, par âge et par état civil. Communes rurales et villes	184
6. Femmes au-dessus de 15 ans répartis par profession, par âge et par état civil. Communes rurales et villes	306
7. Hommes en 1946 ayant passés 15 ans à la fin de 1939 répartis par branches en 1939 et 1946	369
8. Données sur professions accessoires	370
Traduction française des groupes sociaux et des groupes industrielles	373

Yrkesstatistikk.

I. Materialet og bearbejdingen.

Spørsmålene om yrke på tellingsskjemaet.

På samme måte som ved folketellingen i 1930, ble spørsmålene om yrke ved tellingen i 1946 stilt slik at en både fikk opplysning om personlig stilling og om den næring vedkommende var knyttet til. Personer uten yrke skulle oppgi den viktigste kilde til livsopphold. Dersom de ble forsørget av andre, skulle forsørgerens stilling og næring oppgis. Alle som hadde biyrke, skulle gi opplysning om dette. Dessuten ble det i 1946 tatt inn et nytt spørsmål med sikte på å få opplysninger om yrkesvekslingene i tiden 1939—1946. Alle som var født i 1924 eller tidligere, ble nemlig bedt om å oppgi yrke eller forsørgelsesmåte ved utgangen av 1939. Spørsmålet ble altså stilt til alle som før utgangen av 1939 hadde fylt 15 år.

Spørsmålene på tellingsskjemaet hadde følgende ordlyd:

15. Hovedyrke (levevei: den viktigste kilde til livsopphold) oppgis så nøyaktig som mulig.

Selvstendig næringsdrivende oppgir hva slags virksomhet: hva slags håndverk, fabrikk, handel osv. de driver.

Funksjonærer, arbeidere og tjenere oppgir navnet på arbeidsstillingen.

Håndverksarbeidere oppgir om de har avlagt svenneprøve eller er i lære.

Personer uten yrke oppgir: Føderåd, formue, pensjon (hva slags), legat, forsorgsbidrag, elev (hva slags skole), privat forsørget el. likn.

Les reglene.

16. For alle som driver egen virksomhet. Bruker De leid arbeidshjelp i det oppgitte hovedyrke? Ja eller nei.

17. I. Alle som er ansatt hos andre oppgir arbeidsgiverens yrke (f. eks. gårdbruker, skomaker, saktører) eller hva slags fabrikk, forretning, institusjon el. likn. de er ansatt i. Oppgi også om arbeidsgiveren er stat eller kommune.

II. Alle som vesentlig forsørges av andre enn hovedpersonen oppgir forsørgereens hovedyrke (levevei). Oppgi hva slags selvstendig virksomhet (o: hva slags håndverk, fabrikk, handel) forsørgeren driver, eller hans arbeidsstilling og hans arbeidsgivers virksomhet.

Les reglene.

18. Fylles ikke ut. (Plass for kodenummer.)

19. Biyrke. Spm. besvares også av husmor, barn og privat forsørgede som har biyrke eller leilighetsvis arbeid. Oppgi nøye arbeidets art.

Les reglene.

20. Fylles ikke ut. (Plass for kodenummer.)

21. Alle som er født i 1924 eller tidligere oppgir her yrke eller forsørgelsesmåte ved utgangen av 1939.

Gi de samme opplysninger som det er bedt om i rubrikkene 15, 16 og 17. De som hadde samme levevei som nå, skriver bare: Som nå.

22. Fylles ikke ut. (Plass for kodenummer.)

På baksiden av skjemaet var det gitt disse regler for utfyllingen:

Spm. 15. Fylles ut for alle. Som hovedyrke oppgis bare én levevei, ikke lærer og kirketjener, eller fisker og bryggesjauer. Oppgi den viktigste livsstilling i rubr. 15 og den annen som biyrke i rubr. 19.

Alle gårdbrukere må oppgi om de er selveiere (skriv «s»), eller om de forpakter eller bygsler. Håndverkere, fabrikkieiere m. fl. må oppgi hva slags håndverk, verksted, fabrikk osv. de driver. Handlende må oppgi om de har grossistforretning, detaljhandel, agentur el. likn. og dessuten hva slags handel (landhandel, kolonialhandel, papirforretning, damekonfeksjon osv.).

De som er ansatt hos andre, må oppgi navnet på arbeidsstillingen, f. eks. hushjelp, notformann, skomakersvenn, jerndreier, spolderske, lagerarbeider, kasserer, butikksjef osv. De som arbeider for foreldre eller for slektninger, må oppgi dette sammen med arbeidsstillingen, f. eks. husarbeid hjemme, fisker for far, styrer huset for slektning osv.

Arbeidsløse og syke fører opp sin vanlige levevei. Gifte kvinner som har eget hovedyrke (f. eks. full arbeidsdag på fabrikk) oppgir bare hovedyrket. De andre skriver husmor. Hvis de har annet arbeid ved siden av sitt hovedyrke eller ved siden av sitt arbeid som husmor, oppgis dette som biyrke i rubrikk 19.

Pensjonister, enker og andre uten eget hovedyrke må i rubr. 15 oppgi hva de hovedsakelig lever av nå. Hvis de forsorges av andre, må de i rubr. 17 oppgi forsørgerens hovedyrke.

Alle over 15 år som går på skole eller utdanner seg, føyer til hva slags skole eller utdanning.

Eksempler: kolonialgrosserer, innehaver av delikatesseforretning, veverieier, avdelingsingeniør, hovedbokholder, butikkekspeditor, metallborer, plankebærer, sagmester, bakerlærling, enepike, oppvarningspike.

NB. Ikke sjømann, men f. eks. fyrbøter til sjøs, matros, jungmann.

Svevende uttrykk som sjømann, dagarbeider, kontormann o. l. godtas ikke.

Spm. 17 I. Arbeidsgiverens virksomhet må framgå tydelig. Omfatter forretningen flere virksomhetsgrener (f. eks. skogbruk, trelasthandel, sagbruk og cellulosefabrikk; fiskerederi, dampskipsekspedisjon og landhandel), må det om mulig opplyses ved hvilken av disse man hovedsakelig er beskjeftiget. De som ikke har stadig arbeid hos én arbeidsgiver, skriver f. eks. «hos forskjellige gårdbrukere». Ved alle virksomheter som tilhører det offentlige, må det tydelig framgå om de drives av staten eller av kommune, fylkeskommune osv.

Eksempler: Mekanisk verksted, cellulosefabrikk, statens jernbaneanlegg, jernbanens verksted, samvirkehandel, agentur i kolonialvarer, kjennerkontor.

Spm. 17 II. Hvis forsørgeren driver egen virksomhet, må det tilføyes om han regelmessig bruker leid hjelp eller ikke. (Skriv «med hjelp» eller «uten hjelp».) Er forsørgeren ansatt hos andre, må både hans egen arbeidsstilling og hva slags virksomhet arbeidsgiveren har, framgå tydelig, f. eks. kasserer ved papirfabrikk, formann ved hermetikkfabrikk, assistentlege på fylkessykehus, fullmektig ved statsbanene osv.

Spm. 19. Alle som har 2 yrker, oppgir det viktigste som hovedyrke (spm. 15 og 17), det annet som biyrke. De som har flere biyrker, oppgir bare det viktigste. Småbrukere som vesentlig lever av lønt arbeid (f. eks. skogskjøring), må oppgi kjøringen som hovedyrke, småbruket som biyrke.

Eksempler: Leiegårdsbestyrer, revisjonsarbeid i forretning, forsikringsagent, rengjøring, kokkekone, litt søm, avisbud, regningsbud osv.

Næringsgrupperingen.

Den yrkesstatistikk som utarbeides på grunnlag av folketellingsoppgavene, omfatter ikke bare den egentlige yrkesbefolkning. Den gir også en oversikt over hvilken levevei de andre grupper av befolkningen har og hvilke næringer de indirekte er knyttet til.

Tabell 1 i dette hefte omfatter hele befolkningen, mens tabellene 2—8 bare omfatter voksne personer, dvs. de som har fylt 15 år. Den voksne befolkning er delt i fire hovedgrupper: I. Yrkesbefolkning, II. Husarbeid hjemme, III. Personer uten yrke og IV. Uoppdelt levevei. De tre første av disse er delt videre opp.

Hovedgruppe I «Yrkesbefolkning» er delt i følgende 8 større næringsgrupper:

1. Jord- og skogbruk.
2. Fiske og fangst.

3. Industri og håndverk.
4. Forretningsvirksomhet.
5. Samferdsel.
6. Immateriell virksomhet.
7. Husarbeid for fremmede.
8. Uoppdelt næring.

Av disse er de 7 første delt i mindre næringsgrupper som igjen kan være videre oppdelt. Ved hver oppdeling er det føyd ett eller to nye siffer til kodennummeret.

Eksempel:

4. Forretningsvirksomhet.
41. Detaljhandel.
411. Handel med nærings- og nytelsesmidler.
41101. Kolonialforretninger.

Hovedgruppe II «Husarbeid hjemme» er bare delt i:

1. Husmødre (gifte kvinner uten hovedyrke utenfor hjemmet).
2. Hjemmевærende barn og kvinnelige slektninger.

Hovedgruppe III «Personer uten yrke» er delt i:

1. Formue, pensjon, alderstrygd.
2. Forsørgede.

Disse grupper er videre oppdelt med bruk av samme kodesystem som for hovedgruppe I.

De som hører til yrkesbefolkningen, er gruppert etter den bedrift som de er knyttet til gjennom sitt hovedyrke, hva enten de er selvstendige eller ansatt hos andre. Det er imidlertid gjort enkelte unntak fra denne regel:

Sjøfolk på hvalfangst er gruppert under 5 Samferdsel (511 Rederivirksomhet), men er spesifisert slik at de eventuelt kan flyttes over til 2 Fiske og fangst.

Ansatte håndverkere som ikke er knyttet til håndverksbedrifter, er bare gruppert etter bedriftens art dersom de hører til følgende 11 «gjennomgående» fag: Snekkere, smeder, malere, tømrere, rørleggere, murere, elektrikere,¹⁾ salmakere, bøkkere, skomakere og skreddere. I de forholdsvis sjeldne tilfelle da håndverkere i andre fag enn de her nevnte er knyttet til fabrikker eller anlegg eller til bedrifter utenfor industrien, er grupperingen foretatt etter fagets art uansett hvor vedkommende er ansatt. En baker som arbeider ombord i et passasjerskip, er f. eks. gruppert under 32110 Bakeri- og konditorvirksomhet og ikke under Rederivirksomhet.

Restaurantpersonale og lugarbetjening på passasjerskip, betjening i spisevognselskap og flyvertinner er gruppert under 44 Hotell- og restaurantvirksomhet.

Personer med husarbeid på anstalter (sykehus, barnehjem, gamleheim o. l.) er ført opp som en egen gruppe (71) under 7 Husarbeid for fremmede.

Disse unntak fra regelen om å gruppere etter bedriftens art gjaldt også ved tellingen i 1930, bortsett fra at bare de 5 første av de nevnte håndverksfag ble regnet som «gjennomgående». Dessuten ble i 1930 alle kjøpere (unntatt tømmerkjøpere, som ble tatt med under jord- og skogbruk) og alle sjåførere gruppert under Samferdsel (Transport) uansett hvor de var ansatt. Videre ble alle rengjøringskvinner ved bedrifter gruppert under husarbeid for fremmede og ikke etter bedriftens art.

I tabell 1 er det gitt særskilte tall for «hovedpersoner» og «bipersoner». «Hovedpersoner» er de som direkte er knyttet til vedkommende næring m. v., og «bipersoner» de som er knyttet til næringen via en hovedperson. Som hovedpersoner er for det første regnet alle som hører til yrkesbefolkningen, unntatt gruppe 73 Husbestyrerinner, hushjelper o. l. faste hustjenere. Dessuten er som hovedpersoner regnet alle personer i gruppene II 1 Formue, pensjon, alderstrygd, II 21 Offentlig forsørgede og II 22 Veldedig forsørgede

¹⁾ Elektrikere er i denne statistikk regnet som håndverkere.

og i hovedgruppe IV Uoppgitt levevei. Bipersoner blir da Hushjelper o. l. i gruppe I 73, alle i hovedgruppe II Husarbeid hjemme, privat forsørgede familiemedlemmer m. v. i gruppe III 23 og dessuten barn under 15 år som blir forsørget av foreldrene eller av andre privatpersoner.

Gruppering etter sosialstilling.

Hele yrkesbefolkningen er fordelt etter sosialstilling på følgende grupper:

- A. Selvstendig næringsdrivende
- B. Selvstendig arbeidende
- C. Funksjonærer
 - 1. Høyere funksjonærer
 - 2. Kontor- og butikkfunksjonærer
 - 3. Fagfunksjonærer
- D. Formenn
- E. Arbeidere

Gruppe A omfatter alle som driver egen virksomhet og som bruker leid hjelp. I næringsgruppene 1 Jord- og skogbruk, 41--43 Varehandel, 46 Forsikring og 6 Immateriell virksomhet er imidlertid alle selvstendige tatt med under gruppe A uansett om de bruker leid hjelp eller ikke. Samme framgangsmåte ble brukt ved tellingen i 1930 bortsett fra at «Jegere» under Jord- og skogbruk og «Småhandlere uten fast lokale» under Varehandel da ble regnet som selvstendig arbeidende.

Gruppe B omfatter selvstendige som arbeider uten leid hjelp, unntatt i de næringsgruppene som er nevnt ovenfor.

Som høyere funksjonærer i gruppe C 1 er regnet direktører og disponenter. I næringsgruppen Immateriell virksomhet er også en del andre stillinger regnet med under C 1, f. eks. departementssjefer, ekspedisjonssjefer, fylkesmenn o. l. Dette går fram av spesifikasjonene i tabell 2 under Næring, sosialstilling og yrke, Immateriell virksomhet.

Gruppe C 2 er for hele yrkesbefolkningen under ett delt opp i følgende stillinger: Handels- og butikkbestyrere; kontorsjefer; fullmektiger, bokholdere m. v.; kasserere; kontorfunksjonærer, ikke nærmere angitt; revisorer; reisende; lagerfunksjonærer; volontører; butikkfunksjonærer. Under de enkelte næringer er noen av disse stillinger slått sammen. Slik som forholdene er med hensyn til den faktiske bruk av stillingsbetegnelser for kontor- og butikkfunksjonærer, er det klart at grupperingen må bli nokså usikker.

Gruppe C 3 omfatter andre funksjonærstillinger enn dem som er tatt med under C 1 og C 2. Felles for disse er at de som regel krever en spesiell faglig utdannelse. Følgende stillinger under denne gruppe er spesifisert for hele yrkesbefolkningen under ett: Driftsbestyrere; overingeniører; assistentingeniører; kjemikere; ingeniører, ikke nærmere angitt; teknikere; kontrollører og inspektører; andre fagfunksjonærer. «Andre fagfunksjonærer» omfatter en rekke forskjellige stillinger som er spesifisert under de forskjellige næringer i tabell 2, Næring, sosialstilling og yrke. En del av de tallmessig viktigste er tatt med i sammendraget under Sosialstillinger i tabell 2.

Både kontor- og butikkfunksjonærene og fagfunksjonærene er sterkere spesifisert enn ved tellingen i 1930.

Gruppe D omfatter foruten alle slags formenn også verksmestere og maskinister land.

I gruppe E er tatt med alle slags arbeidere og lærlinger. Også i denne gruppen er en rekke stillinger spesifisert for hele yrkesbefolkningen under ett i tabell 2 under Sosialstillinger. Spesielle grupperinger finnes under de forskjellige næringsgrupper.

De enkelte yrker.

Oppgaver over de enkelte yrker er gitt under avsnittet Næring, sosialstilling og yrke

i tabell 2. For hvert yrke er oppgitt kodennummeret for næringsgruppen og betegnelsen på den sosialstilling det er gruppert under i sammendragene.

Spesialoppgaver over håndverkere.

Etter først å være gruppert etter bedriftens art, er alle håndverkere trukket ut og spesifisert på fag i siste avsnitt i tabell 2. Tallet på håndverkere i hele riket er her oppgitt til 135 799 menn og 8 192 kvinner. I tredje hefte, tabell 3, var det under gruppen Håndverk oppført 93 259 menn og 7 900 kvinner. Differansene skyldes først og fremst at denne gruppe i tredje hefte bare omfatter håndverkere ansatt ved håndverksbedrifter. (Disse er nå spesifisert.) Dessuten er det under den videre bearbeiding av materialet foretatt enkelte grupperingsendringer. Blant annet er en rekke bygningshåndverkere som opprinnelig ble regnet som ansatt ved industribedrifter, senere blitt regnet som ansatt ved håndverksbedrifter. Selv ved den detaljerte bearbeiding har det imidlertid ikke vært mulig å trekke noe skarpt skille mellom disse grupper av håndverkere.

Som tidligere nevnt er elektrikere regnet som håndverkere.

Arbeidsløse.

Arbeidsløse og syke skulle på tellingsskjemaet oppgi sin vanlige levevei. Den samme regel gjaldt i 1930. I 1930 skulle det også oppgis om en var arbeidsledig på tellingstiden, men dette spørsmål ble sløyfet i 1946. De vansker som det store antall arbeidsledige i 1930 byr på ved jamføringen av oppgavene over yrkesbefolkningen i 1930 og 1946, er nærmere omtalt under avsnitt III. 2, side 29*.

Levevei, alder og ekteskapelig stilling.

Oppgaver over denne fordeling er gitt i tabellene 4, 5 og 6 særskilt for voksne menn og voksne kvinner. Det er her brukt den vanlige aldersgruppering istedenfor den spesielle gruppering som av økonomiske grunner ble brukt i 1930. Med hensyn til fordelingen på ekteskapelig stilling er det for å forenkle oppsetningen bare tatt med oppgaver for alle stillinger under ett og for gifte i tabell 4, mens tallene for ugifte og før gifte er spesifisert i tabell 5 og 6. Under næringsgruppene og sosialstillingsgruppene er alle personer tatt med, mens det bare er oppgitt tall for de viktigste yrkene. Codesystemet er det samme som i tabell 2.

Oppgaver for de forskjellige geografiske områder.

De detaljerte oppgaver i tabell 1 er bare utarbeidd for hele landet, for bygdene under ett og for byene under ett. En grov fordeling på næringer av folkemengden i de enkelte fylker, herreder og byer er offentliggjort i tredje hefte. Tilsvarende oppgaver som for riket, bygder og byer i tabell 2, men mindre detaljerte, er gitt for de enkelte fylker i tabell 3 og for de enkelte herreder og byer i tredje hefte. Oppgaver over levevei, alder og ekteskapelig stilling er bare utarbeidd for riket, bygder og byer i tabellene 4, 5 og 6.

Yrkesveksling 1939—1946.

Som nevnt ble det i 1946 tatt med et spørsmål om yrke eller annen levevei i 1939 for alle som da var over 15 år. På grunnlag av de opplysninger som ble gitt, er det i tabell 7 foretatt en kryssgruppering av voksne menn i riket, bygder og byer etter den næring de var knyttet til i 1939 og 1946. Resultatene er omtalt i avsnitt III. 5.

Oppgaver over biyrke.

Tabellene 1—7 er alle utarbeidd på grunnlag av opplysningene om hovedyrke eller viktigste kilde til livsopphold. Som nevnt ble det også innhentet opplysninger om biyrke.

Som i 1930 er disse bearbeidd fylkesvis for menn i bygdene. Dessuten er det i 1946 tatt med oppgavene over biyrke for husmødre i riket, bygder og byer. Dette er gjort bl. a. fordi husmødre med biyrke skal regnes med til yrkesbefolkningen i den internasjonale statistikk som utarbeides av Den internasjonale arbeidsorganisasjon, mens husmødre som bare har husarbeid hjemme, ikke skal regnes med. I tabell 8 er det for bygdene under ett foretatt en kryssgruppering etter hovedyrke og biyrke, mens det for de enkelte fylker bare er gitt en fordeling etter biyrke. Det foreligger imidlertid manuskripttabeller med samtidig gruppering etter hovedyrke og biyrke for hvert fylke.

Jamføring med tidligere tellinger.

Det er foran flere ganger nevnt at grupperingen i 1946 avviker fra grupperingen i 1930. Dette gjør jamføringen mellom resultatene fra de to tellinger noe besværlig. I de tabeller som er stilt opp i de følgende tekstavsnitt, er tallene for 1946 omgruppert slik, at de er mest mulig jamførbare med de tilsvarende tall for 1930. De stemmer derfor ikke alltid med oppgavene i grunntabellene. Tallene for 1930 og tidligere tellingsår er hentet fra eller beregnet på grunnlag av oversiktstabellene i åttende hefte av Folketellingen 1. desember 1930 hvor tallene er gruppert etter ensartede prinsipper.

II. Hele folkemengden fordelt på næringer.

I 1890 levde over halvparten av den norske befolkning av jordbruk og fiske. Bortsett fra en nedgang omkring århundreskiftet har det vært små endringer i tallet på personer knyttet til disse næringer helt fram til omkring 1930. Men da hele folkemengden har vokset sterkt i løpet av disse årene, har jordbruks- og fiskerbefolkningen relativt sett gått tilbake. Fra 1930 til 1946 var det en meget sterk relativ tilbakegang og samtidig en betydelig nedgang i det absolutte tall på personer som direkte eller indirekte levde av jordbruk og fiske (tabell a).

Tabell a. Hele folkemengden fordelt på næringer 1890—1946.

Næringer	1890	1900	1910	1920	1930	1946 ¹⁾	
<i>Abs. tall 1000 personer.</i>						a	b
Jordbruk og fiske	1 024	993	1 036	1 043	1 036	968	968
Industri og håndverk	436	579	602	764	774	975	993
Forretningsvirksomhet og samferdsel	291	346	380	478	558	620	601
Immateriell virksomhet	83	98	110	131	155	229	233
Annet ²⁾	170	225	260	233	291	365	362
I alt	2 004	2 241	2 388	2 649	2 814	3 157	3 157
<i>Prosenttall.</i>							
Jordbruk og fiske	51	44	43	39	37	31	31
Industri og håndverk	22	26	25	29	27	31	32
Forretningsvirksomhet og samferdsel	15	16	16	18	20	20	19
Immateriell virksomhet	4	4	5	5	6	7	7
Annet ²⁾	8	10	11	9	10	11	11
I alt	100	100	100	100	100	100	100

Av de andre hovednæringer er det industri og håndverk som gir underhold til flest mennesker. I enkelte perioder har næringen relativt sett gått noe tilbake, men de

¹⁾ a: Etter grupperingen i 1930, b: Etter grupperingen i 1946. ²⁾ Husarbeid på anstalter, daghjelper o. l. og personer uten yrke eller med uoppgett levevei.

absolutte tallene har stadig steget, og ved tellingen i 1946 var det flere mennesker som levde av industri og håndverk enn av jordbruk og fiske tilsammen.

Tallet på personer knyttet til forretningsvirksomhet og samferdsel har i perioden 1890—1946 relativt sett steget omtrent like sterkt som industribefolkningen.

Størst relativ stigning viser tallene for immateriell virksomhet som omfatter forskjellig offentlig og privat tjenesteyting.

For perioden 1930—1946 er det gitt mer detaljerte oppgaver i tabell b. Denne tabellen viser også fordelingen på personer som direkte er knyttet til de forskjellige næringer («hovedpersoner») og personer som bare indirekte er knyttet til næringslivet, og som derfor er betegnet som «bipersoner».¹⁾

Tabell b. Hovedpersoner og bipersoner etter næringer 1930 og 1946.

Næringer	1930			1946 ²⁾			
	Hovedpersoner	Bi-personer	I alt	Hovedpersoner	Bi-personer	I alt	
				a	a	a	b
<i>Abs. tall. 1000 personer.</i>							
Jord- og skogbruk	336	503	839	334	450	784	784
Fiske og fangst	76	121	197	71	113	184	184
Industri og håndverk	310	464	774	446	529	975	993
Forretningsvirksomhet	146	140	286	163	144	307	313
Samferdsel	109	164	273	142	171	313	288
Immateriell virksomhet	66	89	155	115	114	229	233
Husarb. på anstalter. Daghjelper o. l.	19	7	26	26	5	31	23
Uoppgitt næring	4	7	11	13	9	22	23
Formue, pensjon, alderstrygd	³⁾ 115	³⁾ 62	177	176	73	249	255
Offentlig og veldedig forsørgede ..	47	18	65	34	7	41	45
Uoppgitt levevei	—	—	—	8	8	16	16
Barn uten forsørger ⁴⁾	11	—	11	6	—	6	—
I alt	1 239	1 575	2 814	1 534	1 623	3 157	3 157
<i>Prosenttall.</i>							
Jord- og skogbruk	27	32	30	22	28	25	25
Fiske og fangst	6	8	7	5	7	6	6
Industri og håndverk	25	29	27	29	33	31	32
Forretningsvirksomhet	12	9	10	11	9	10	10
Samferdsel	9	10	10	9	11	10	9
Immateriell virksomhet	5	6	6	8	7	7	7
Husarb. på anstalter. Daghjelper o. l.	2	1	1	2	—	1	1
Uoppgitt næring	—	—	—	1	1	1	1
Formue, pensjon, alderstrygd	9	4	6	11	4	8	8
Offentlig og veldedig forsørgede ...	4	1	2	2	—	1	1
Uoppgitt levevei	—	—	—	—	—	—	—
Barn uten forsørger	1	—	1	—	—	—	—
I alt	100	100	100	100	100	100	100

¹⁾ Nærmere opplysninger om grupperingsmåten er gitt i avsnitt I. ²⁾ a: Etter grupperingen i 1930, b: Etter grupperingen i 1946. ³⁾ 3594 gifte føderådskvinner er flyttet fra hovedpersoner til bipersoner. ⁴⁾ Barn under 15 år som enten forsørger seg selv eller blir offentlig eller veldedig understøttet. Disse ble regnet som bipersoner i 1930, men er her gruppert som hovedpersoner.

De særskilte tall som her er gitt for jord- og skogbruk og for fiske og fangst, viser at tilbakegangen relativt sett har vært omtrent like stor i disse to næringer (nesten 7%). For jordbrukets vedkommende faller nesten hele tilbakegangen på bipersonene, men når det gjelder fiskerbefolkningen har hovedpersonene og bipersonene gått tilbake i samme forhold. Forholdstallet bipersoner pr. hovedperson (se tabell c) har derfor holdt seg uforandret fra 1930 til 1946 for fiske og fangst, men er blitt mindre for jord- og skogbruk. Forholdstallet er også sunket for de andre næringer, fordi tallet på bipersoner i disse næringer ikke har steget så sterkt som tallet på hovedpersoner. Beregnet for hele befolkningen under ett var det 1,06 bipersoner pr. hovedperson i 1946 mot 1,28 i 1930 og 1,38 i 1920.

Tabell c. Bipersoner pr. hovedperson i de forskjellige næringer
1930 og 1946.

Næringer	1930	1946 ¹⁾
Jord- og skogbruk	1,5	1,3
Fiske og fangst	1,6	1,6
Industri og håndverk	1,5	1,2
Forretningsvirksomhet	1,0	0,9
Samferdsel	1,5	1,2
Immateriell virksomhet	1,3	1,0
Husarb. på anstalter. Daghjelp o.l.	0,4	0,2
Uoppgitt næring	1,6	0,7
Formue, pensjon, alderstrygd	0,5	0,4
Offentlig og veldedig forsørgede	0,4	0,2
Uoppgitt levevei	—	1,0
Alle grupper	1,28	1,06

Forholdstallet bipersoner pr. hovedperson varierer sterkt fra næring til næring fordi det er så stor forskjell mellom næringene med hensyn til hovedpersonenes fordeling etter kjønn, alder og ekteskapelig stilling. Andre forhold virker også inn, ikke minst fruktbarheten i ekteskapene.

De grupper av bipersoner som teller mest, er husmødrene og barn under 15 år. På grunn av den sterke stigning i tallet på inngåtte ekteskap var det både absolutt sett og i forhold til tallet på hovedpersoner flere husmødre i 1946 enn i 1930. Samtidig er barnetallet gått tilbake fordi fødselskullene i de femten årene før tellingen i 1946 gjennomgående var mindre enn i de femten årene før 1930. I forhold til tallet på hovedpersoner er barnetallet gått meget sterkt ned.

Med hensyn til de andre grupper av bipersoner har det vært en sterk stigning i tallet på elever over 15 år som blir forsørgt av foreldrene eller av andre privatpersoner. Andre privat forsørgede personer over 15 år er gått tilbake. Enda sterkere tilbakegang har det vært for familiemedlemmer (utenom husmødrene) som har vært beskjeftiget med husarbeid hjemme, og for fremmed arbeidshjelp til husarbeidet. (Se tabell d.)

¹⁾ Tallene blir de samme etter grupperingen i 1946 som etter grupperingen i 1930.

Tabell d. De forskjellige grupper av bipersoner 1930 og 1946.

	Absolutte tall		Pr. hovedperson	
	1930	1946	1930	1946
Husmødre	¹⁾ 445 466	615 230	0,36	0,40
Barn under 15 år.....	790 067	707 897	0,64	0,46
Privat forsørgede elever over 15 år.....	34 532	73 387	0,03	0,05
Andre privat forsørgede	36 934	30 355	0,03	0,02
Hjemneværende barn og kvinnelige slektu. over 15 år med husarbeid	166 807	132 677	0,14	0,08
Hushjelper o. l.	101 105	²⁾ 62 939	0,08	0,05
I alt	1 574 911	1 622 485	1,28	1,06

En beregning av tallet på husmødre og barn pr. hovedperson for de seks første næringer i tabell c viser at forholdstallet for husmødrene er steget i alle næringer unntatt immateriell virksomhet, og at forholdstallet for barna er sunket i alle næringer:

	Husmødre pr. hovedperson		Barn under 15 år pr. hovedperson	
	1930	1946	1930	1946
Jord- og skogbruk	0,38	0,44	0,76	0,59
Fiske og fangst	0,42	0,54	0,94	0,84
Industri og håndverk.....	0,45	0,49	0,80	0,54
Forretningsvirksomhet	0,27	0,34	0,41	0,36
Samferdsel	0,48	0,50	0,80	0,54
Immateriell virksomhet	0,37	0,35	0,57	0,42

I næringene fiske og fangst og forretningsvirksomhet svarer stigningen for husmødrene omtrent til nedgangen for barna. Dette gir forklaringen på at forholdet mellom totaltallene for bipersoner og hovedpersoner ikke har endret seg vesentlig i disse næringer.

I de andre næringene har nedgangen i barnetallet pr. hovedperson vært så sterk at den har gitt seg utslag i lavere totaltall for bipersoner pr. hovedperson (jfr. tabell c foran).

En skal ikke her forsøke å gi noen nærmere analyse av tallene. Detaljerte oppgaver over hovedpersoner og bipersoner fordelt etter hovedpersonenes næring og stilling er gitt i tabell 1 særskilt for riket, bygder og byer. I tabell e er det på grunnlag av tallene i tabell 1 regnet ut hvor mange bipersoner det gjennomsnittlig faller på hver hovedperson i de forskjellige næringer og stillinger.

¹⁾ Her er tatt med 3594 gifte føderådskvinner som ble regnet som hovedpersoner i 1930.

²⁾ Av disse var 713 under 15 år.

Tabell e. Bipersoner pr. hovedperson i 1946.

Hovedpersonenes næring og stilling ¹⁾	Hus- mødre	Barn under 15 år	Elever	Andre priv. forsørgede	Husarb. hjemme	Hushjelper o. l.	I alt	
							Med hushj.	Uten hushj.
I. 1. Jord- og skogbruk	0,44	0,59	0,05	0,02	0,18	0,06	1,34	1,28
11. Gårdsdrift og husdyr- hold:								
A Gårdbrukere	0,70	0,92	0,12	0,03	0,37	0,13	2,27	2,14
Småbrukere	0,65	0,84	0,05	0,03	0,30	0,06	1,93	1,87
Andre selvst.	0,71	1,05	0,04	0,02	0,19	0,10	2,11	2,01
C Funksjonærer	0,41	0,53	0,05	0,01	0,04	0,06	1,10	1,04
E Familiemedlemmer ..	0,02	0,09	-	-	-	-	0,11	0,11
Husmenn	0,61	0,63	0,04	0,03	0,33	0,04	1,68	1,64
DE Formenn og andre arbeidere	0,21	0,31	-	0,01	0,03	0,01	0,57	0,56
12. Hagebruk, gartneri og parkvesen:								
A Selvstendige	0,65	0,72	0,09	0,02	0,09	0,13	1,70	1,57
C Funksjonærer	0,53	0,54	0,06	0,02	0,03	0,02	1,20	1,18
DE Formenn og arbeidere.	0,34	0,33	0,02	0,01	0,03	0,01	0,74	0,73
13. Skogbruk og jakt:								
A Skogeiere	0,53	0,53	0,16	0,02	0,15	0,30	1,69	1,39
B Jegere m. v.	0,26	0,32	-	-	0,05	0,03	0,66	0,63
C Funksjonærer	0,62	0,63	0,16	0,02	0,08	0,10	1,61	1,51
D Formenn	0,67	0,65	0,09	0,03	0,15	0,04	1,63	1,59
E Arbeidere	0,46	0,64	0,01	0,02	0,10	0,02	1,25	1,23
I. 2. Fiske og fangst	0,54	0,84	0,02	0,03	0,14	0,03	1,60	1,57
21. Fiske:								
A Eiere av fiskeribedrif- ter, notredere	0,76	1,07	0,19	0,04	0,21	0,09	2,36	2,27
B Selvst. fiskere	0,54	0,84	0,02	0,03	0,15	0,03	1,61	1,58
C Funksjonærer	0,77	1,17	0,13	0,04	0,14	0,05	2,30	2,25
DE Formenn og arbeidere	0,32	0,50	0,02	0,01	0,07	0,02	0,94	0,92
22. Sel- og hvalfangst:								
A Redere	0,52	0,72	0,08	0,12	0,12	0,16	1,72	1,56
C 1,2 Kontorfunksj. ...	0,72	0,39	0,29	0,04	0,05	0,05	1,54	1,49
3 Hvalskyttere o. a. fagfunksj.	0,88	1,02	0,26	0,08	0,13	0,07	2,44	2,37
DE Formenn og arbeidere.	0,62	0,77	0,04	0,03	0,07	0,01	1,54	1,53
I. 3. Industri og håndverk	0,45	0,47	0,04	0,02	0,06	0,03	1,07	1,04
(unnt. bygg og anlegg)								
A Håndverksmestere ...	0,72	0,75	0,10	0,04	0,10	0,14	1,85	1,71

1) Jfr. nummereringen i tabell 1 og 2.

Tabell e (forts.). Bipersoner pr. hovedperson i 1946.

Hovedpersonenes næring og stilling	Hus- mødre	Barn under 15 år	Elever	Andre priv. forsørgede	Husarb. hjemme	Hushjelper o. l.	I alt	
							Med hushj.	Uten hushj.
Andre selvst. nærings- drivende	0,71	0,81	0,12	0,04	0,10	0,16	1,94	1,78
B Selvst. arb. håndverkere Andre selvst. arbeid- ende	0,57	0,56	0,04	0,03	0,10	0,04	1,34	1,30
C 1. Høyere funksj. ...	0,24	0,33	0,02	0,02	0,05	0,02	0,68	0,66
2. Kontorsjefer	0,82	0,79	0,28	0,04	0,06	0,36	2,35	1,99
Bokholdere, fullm., revisorer	0,74	0,72	0,20	0,03	0,05	0,13	1,87	1,74
Reisende	0,61	0,57	0,12	0,02	0,04	0,06	1,42	1,36
Andre kontorfunksj. Lagerfunksj.	0,71	0,65	0,11	0,02	0,05	0,07	1,61	1,54
3. Driftsbestyrere og overingeniører	0,17	0,17	0,02	0,01	0,03	0,02	0,42	0,40
Andre ingeniører .	0,57	0,56	0,05	0,02	0,04	0,02	1,26	1,24
Teknikere	0,85	0,87	0,24	0,03	0,06	0,15	2,20	2,05
Andre fagfunksj. .	0,73	0,76	0,17	0,02	0,03	0,13	1,84	1,71
D Verksmestere, formenn og maskinister	0,43	0,38	0,04	0,01	0,02	0,01	0,89	0,88
E Arbeidere	0,52	0,52	0,10	0,02	0,04	0,05	1,25	1,20
I. 360. Bygg og anlegg	0,81	0,63	0,11	0,03	0,08	0,03	1,69	1,66
A Selvst. næringsdrivende	0,41	0,44	0,03	0,02	0,05	0,01	0,96	0,95
B Selvst. arbeidende ...	0,59	0,72	0,04	0,03	0,08	0,02	1,48	1,46
C 1. Direktører, dispo- nenter o. l.	1,52	0,83	0,13	0,04	0,11	0,09	2,72	2,63
2. Kontorsjefer	0,33	0,76	0,04	0,03	0,10	0,03	1,29	1,26
Bokholdere, fullm., revisorer	0,74	0,71	0,24	0,02	0,08	0,35	2,14	1,79
Andre kontor- funksj.	0,73	0,89	0,08	0,06	0,02	0,09	1,87	1,78
Lagerfunksj.	0,51	0,50	0,10	0,02	0,04	0,04	1,21	1,17
3. Overingeniører ...	0,18	0,22	0,02	0,01	0,02	0,01	0,46	0,45
Andre ingeniører .	0,73	0,93	—	—	0,07	0,07	1,80	1,73
Teknikere	0,90	0,69	0,50	0,03	0,03	0,16	2,31	2,15
Andre fagfunksj. .	0,71	0,82	0,18	0,02	0,02	0,15	1,90	1,75
D Formenn og maskinister	0,41	0,46	0,04	0,01	0,03	0,02	0,97	0,95
E Arbeidere	0,51	0,50	0,08	—	0,03	0,09	1,21	1,12
I. 41—43. Varehandel	0,78	0,77	0,12	0,03	0,12	0,03	1,85	1,82
A Grosserere	0,56	0,71	0,03	0,03	0,08	0,01	1,42	1,41
	0,37	0,39	0,06	0,02	0,04	0,07	0,95	0,88
	0,70	0,71	0,24	0,04	0,07	0,36	2,12	1,76

Tabell e (forts.). Bipersoner pr. hovedperson i 1946.

Hovedpersonenes næring og stilling	Hus- mødre	Barn under 15 år	Elever	Andre priv. forsørgede	Husarb. hjemme	Hushjelper o. l.	I alt	
							Med hushj.	Uten hushj.
Agenter og oppkjøpere	0,72	0,65	0,16	0,05	0,08	0,17	1,83	1,66
Landhandlere	0,70	0,85	0,18	0,04	0,16	0,29	2,22	1,93
Andre detaljhandlere .	0,54	0,52	0,12	0,03	0,07	0,16	1,44	1,28
C 1. Direktører, dispo- nenter	0,68	0,74	0,21	0,03	0,04	0,26	1,96	1,70
2. Handels- og butikk- bestyrere	0,63	0,76	0,12	0,03	0,07	0,09	1,70	1,61
Kontorsjefer	0,69	0,74	0,15	0,02	0,04	0,13	1,77	1,64
Bokholdere, full- mekt., revisorer . .	0,56	0,56	0,09	0,02	0,04	0,06	1,33	1,27
Reisende	0,66	0,58	0,11	0,03	0,04	0,04	1,46	1,42
Andre kontor- funksj.	0,10	0,11	0,01	0,01	0,03	0,01	0,27	0,26
Butikkfunksj.	0,12	0,14	0,01	0,01	0,02	—	0,30	0,30
Lagerfunksj.	0,50	0,52	0,03	0,01	0,03	0,01	1,10	1,09
3. Fagfunksj.	0,55	0,55	0,13	0,02	0,03	0,09	1,37	1,28
DE Formenn og arbeidere.	0,41	0,43	0,03	0,02	0,04	0,01	0,94	0,93
I. 44. Hotell- og restaurantvirksomhet	0,11	0,14	0,02	0,01	0,02	0,02	0,32	0,30
A Selvst.næringsdrivende	0,31	0,33	0,09	0,04	0,05	0,07	0,89	0,82
B Selvst. arbeidende . . .	0,08	0,15	0,04	0,02	0,05	0,03	0,37	0,34
C 1. Direktører, dispo- nenter	0,64	0,68	0,17	0,10	—	0,24	1,83	1,59
2. Kontorfunksj.	0,07	0,07	0,02	0,01	0,03	—	0,20	0,20
3. Bestyrere og andre fagfunksj.	0,20	0,21	0,05	0,01	0,01	0,04	0,52	0,48
DE Kokker, kelnerer, portier er m. v.	0,08	0,11	0,01	0,01	0,01	0,01	0,23	0,22
I. 45. Banker, forsikring, mekling m. v.	0,44	0,41	0,11	0,02	0,04	0,08	1,10	1,02
A Selvst.næringsdrivende	0,70	0,62	0,19	0,03	0,06	0,20	1,80	1,60
B Selvst. arbeidende . . .	0,58	0,44	0,14	0,04	0,05	0,10	1,35	1,25
C 1. Direktører, dispo- nenter o. l.	0,82	0,63	0,39	0,06	0,05	0,35	2,30	1,95
2. Kontorsjefer	0,70	0,64	0,27	0,05	0,05	0,13	1,84	1,71
Andre kontor- funksj.	0,32	0,32	0,08	0,02	0,03	0,04	0,81	0,77
3. Fagfunksjonærer . .	0,56	0,58	0,10	0,02	0,04	0,08	1,38	1,30
DE Formenn og arbeidere.	0,47	0,35	0,04	0,02	0,03	0,02	0,93	0,91

Tabell e (forts.). Bipersoner pr. hovedperson i 1946.

Hovedpersonenes næring og stilling	Hus- mødre	Barn under 15 år	Elever	Andre priv. forsørgede	Husarb. hjemme	Hushjelper o. l.	I alt	
							Med hushj.	Uten hushj.
I. 51. Sjøfart	0,45	0,50	0,05	0,02	0,06	0,03	1,11	1,08
A Skipsredere	0,82	0,76	0,37	0,09	0,11	1,00	3,15	2,15
Andre selvstendige ...	0,76	0,98	0,12	0,05	0,16	0,10	2,17	2,07
C 1. Høyere funksj. ...	0,80	0,69	0,38	0,04	0,07	0,45	2,43	1,98
2. Kontorsjefer	0,80	0,75	0,27	0,05	0,07	0,19	2,13	1,94
Andre kontor- funksj.	0,35	0,36	0,07	0,02	0,04	0,04	0,88	0,84
3. Inspektører o. l. ...	0,84	0,68	0,21	0,02	0,06	0,07	1,88	1,81
Skipsførere	0,82	0,74	0,21	0,05	0,10	0,06	1,98	1,92
Jekteførere	0,72	0,98	0,06	0,04	0,10	0,03	1,93	1,90
Styrmenn og radiotelegrafister ..	0,61	0,68	0,05	0,02	0,05	0,02	1,43	1,41
Maskinister	0,68	0,64	0,09	0,03	0,07	0,02	1,53	1,51
DE Mannskap og andre for- menn og arbeidere ...	0,30	0,37	0,02	0,02	0,04	0,01	0,76	0,75
I. 52. Los-, fyr-, havnevesen m. v.	0,73	0,72	0,14	0,04	0,11	0,03	1,77	1,74
A Eiere av bergingsfar- tøyer m. v.	0,95	1,00	0,20	0,10	0,05	0,08	2,38	2,30
B Kjentmenn, selvst. ferjemenn	0,74	0,55	0,25	0,07	0,15	0,09	1,85	1,76
C 1. Høyere funksj. ...	0,67	0,56	0,22	0,22	0,11	0,44	2,22	1,78
2. Kontorfunksj. ...	0,40	0,27	0,08	0,05	0,02	0,01	0,83	0,82
3. Havnefogder	0,80	0,54	0,32	0,05	0,20	0,05	1,96	1,91
Loser	0,89	0,94	0,25	0,04	0,16	0,07	2,35	2,28
Fyrvoktere	0,81	0,72	0,15	0,04	0,11	0,03	1,86	1,83
Andre fagfunksj. .	0,84	0,67	0,13	0,05	0,10	0,03	1,82	1,79
DE Formenn og arbeidere.	0,67	0,72	0,07	0,03	0,10	0,01	1,60	1,59
I. 531. Jernbanedrift	0,60	0,51	0,08	0,02	0,07	0,02	1,30	1,28
C 1. Direktører, dist- riktssjefer o. l. ...	0,79	0,42	0,46	0,04	0,04	0,42	2,17	1,75
2. Kontorfunksj. ...	0,38	0,20	0,13	0,02	0,03	0,03	0,79	0,76
3. Ingeniører, inspek- tører og teknikere .	0,73	0,50	0,38	0,03	0,03	0,09	1,76	1,67
Stasjons-, bane- mestere, telegra- fister o. l.	0,64	0,50	0,14	0,02	0,04	0,04	1,38	1,34
D Lokomotivførere	0,90	0,48	0,19	0,04	0,08	0,02	1,71	1,69
Overkonduktører	0,91	0,38	0,27	0,03	0,09	0,02	1,70	1,68

Tabell e (forts.). Bipersoner pr. hovedperson i 1946.

Hovedpersonenes næring og stilling	Hus- mødre	Barn under 15 år	Elever	Andre priv. forsørgede	Husarb. hjemme	Hushjelper o. l.	I alt	
							Med hushj.	Uten hushj.
Bane-, godsformenn o.l.	0,89	0,47	0,16	0,03	0,14	0,03	1,72	1,69
E Konduktører	0,73	0,65	0,09	0,04	0,05	0,02	1,58	1,56
Banevoktere o. l.	0,78	0,82	0,08	0,04	0,11	0,02	1,85	1,83
Andre arbeidere	0,51	0,53	0,03	0,02	0,06	0,01	1,16	1,15
I. 532. Sporveisdrift	0,63	0,55	0,06	0,03	0,03	0,01	1,31	1,30
C 1. Høyere funksj.	1,00	0,14	—	—	0,14	0,43	1,71	1,28
2. Kontorfunksj.	0,41	0,29	0,08	0,04	0,04	0,03	0,89	0,86
3. Ingeniører og tek- nikere	0,77	0,72	0,26	0,15	—	0,16	2,06	1,90
D Kontrollører, banefor- menn o. l.	0,87	0,35	0,13	0,04	0,06	0,01	1,46	1,45
E Vognførere	0,87	0,49	0,14	0,03	0,02	0,01	1,56	1,55
Konduktører	0,51	0,56	0,03	0,01	0,02	0,01	1,14	1,13
Sjåfører og kjøriere . .	0,80	0,84	0,06	0,04	—	0,03	1,77	1,74
Banearb., bud m. v. . .	0,57	0,58	0,03	0,03	0,03	0,01	1,25	1,24
I. 533—36. Annen landtransport .	0,59	0,74	0,04	0,02	0,06	0,03	1,48	1,45
A Bileiere m. v. med leid hjelp	0,78	0,97	0,09	0,03	0,09	0,08	2,04	1,96
B Bileiere m. v. uten leid hjelp	0,68	0,96	0,04	0,03	0,05	0,04	1,80	1,76
C 1. Høyere funksj.	0,66	0,76	0,18	0,03	0,06	0,17	1,86	1,69
2. Kontorfunksj.	0,28	0,29	0,03	0,01	0,02	0,03	0,66	0,63
3. Inspektører o. l. . . .	0,82	0,77	0,18	0,02	0,04	0,05	1,88	1,83
DE Form. og arb. ved last- ing og lossing	0,60	0,54	0,03	0,03	0,08	0,02	1,30	1,28
Andre formenn og arb.	0,43	0,50	0,02	0,02	0,04	0,01	1,02	1,01
E Sjåfører og kjøriere . .	0,50	0,68	0,02	0,02	0,03	0,02	1,27	1,25
I. 54. Luftfart	0,28	0,28	0,02	0,01	0,02	0,02	0,63	0,61
AC 1. Direktører m. v. . .	0,50	0,41	—	0,17	—	0,17	1,25	1,08
2. Kontorfunksj.	0,17	0,18	0,01	0,01	0,02	0,03	0,42	0,39
3. Ingeniører, inspek- tører og tekn.	1,04	0,99	0,06	0,04	0,02	0,12	2,27	2,15
Flygere m. v.	0,16	0,14	0,01	0,01	0,01	—	0,33	0,33
DE Formenn og arbeidere .	0,33	0,35	0,02	0,01	0,02	0,01	0,74	0,73
I. 55. Postvesen	0,43	0,45	0,08	0,02	0,07	0,04	1,09	1,05
C 1,2 Kontorfunksj. . . .	0,23	0,16	0,10	0,01	0,03	0,02	0,55	0,53

Tabell e (forts.). Bipersoner pr. hovedperson i 1946.

Hovedpersonenes næring og stilling	Hus- mødre	Barn under 15 år	Elever	Andre priv. forsørgede	Husarb. hjemme	Hushjelper o. l.	I alt	
							Med hushj.	Uten hushj.
3. Postmestere, post- fullm., o. l.	0,68	0,29	0,25	0,04	0,05	0,08	1,39	1,31
Poståpnere	0,41	0,58	0,14	0,03	0,12	0,11	1,39	1,28
Postekspeditører, -assistenter, -ele- ver o. l.	0,32	0,30	0,06	0,02	0,03	0,02	0,75	0,73
D Pakkmestere o. a. for- menn	0,81	0,62	0,06	-	0,06	-	1,55	1,55
E Postbud o. a. arb. ...	0,49	0,57	0,04	0,03	0,07	0,01	1,21	1,20
I. 56. Telegraf, telefon og radio .	0,24	0,28	0,05	0,01	0,04	0,02	0,64	0,62
C 1. Direktører, inspek- tører	0,87	0,50	0,44	0,06	0,13	0,50	2,50	2,00
2. Kontorfunksj. og fullmekt. ¹⁾	0,25	0,34	0,09	0,02	0,03	0,04	0,77	0,73
3. Ingeniører og tek- nikere m. v.	0,62	0,63	0,13	0,02	0,02	0,04	1,46	1,42
Bestyrere og full- mekt. ¹⁾	0,32	0,37	0,12	0,03	0,07	0,07	0,98	0,91
Telegrafister	0,16	0,39	0,04	0,02	0,03	0,02	0,66	0,64
Telefonister	0,01	0,04	0,01	0,01	0,02	-	0,09	0,09
DE Formenn og arbeidere.	0,46	0,43	0,05	0,02	0,06	0,02	1,04	1,02
I. 61 og 66. Sivil administrasjon, offentlig retts- og finans- vesen og priv. sakførervirks.	0,42	0,44	0,08	0,02	0,04	0,06	1,06	1,00
A Selvst. advokater og sakførere	0,74	0,91	0,23	0,04	0,02	0,47	2,41	1,94
C 1. Høyere funksj. ...	0,81	0,75	0,32	0,03	0,03	0,43	2,37	1,94
2. Kontorfunksj. ...	0,27	0,29	0,05	0,01	0,04	0,03	0,69	0,66
3. Ingeniører og tek- nikere	0,14	0,12	0,03	0,01	0,01	0,02	0,33	0,31
Andre fagfunksj. ...	1,02	1,01	0,29	0,05	0,07	0,14	2,58	2,44
DE Formenn og arbeidere.	0,53	0,53	0,06	0,02	0,04	0,02	1,20	1,18
I. 62. Forsvaret	0,41	0,44	0,06	0,01	0,03	0,03	0,98	0,95
C 1. Høyere offiserer ..	0,81	0,66	0,44	0,05	0,04	0,30	2,30	2,00
2. Kontorfunksj. ...	0,20	0,23	0,03	0,01	0,02	0,02	0,51	0,49

¹⁾ Fullmektiger er dels regnet under kontorfunksjonærer og dels under fagfunksjonærer.

Tabell e (forts.). Bipersoner pr. hovedperson i 1946.

Hovedpersonenes næring og stilling	Hus- mødre	Barn under 15 år	Elever	Andre priv. forsørgede	Husarb. hjemme	Hushjelper o. l.	I alt	
							Med hushj.	Uten hushj.
3. Kapteiner og løytnanter	0,67	0,60	0,16	0,03	0,04	0,06	1,56	1,50
Lavere offiserer og div. fagfunksj. ...	0,37	0,41	0,03	0,01	0,02	0,01	0,85	0,84
DE Kadetter, elever, faste menige m. v.	0,36	0,43	0,02	0,01	0,03	0,01	0,86	0,85
I. 63. Religiøs virksomhet	0,56	0,80	0,19	0,02	0,06	0,12	1,75	1,63
C 1. Biskoper	1,00	0,72	0,57	—	0,14	0,86	3,29	2,43
2. Kontorfunksj. ...	0,53	0,72	0,20	0,02	0,03	0,05	1,55	1,50
3. Prester	0,45	0,74	0,22	0,02	0,04	0,22	1,69	1,47
Andre fagfunksj. .	0,68	0,98	0,18	0,03	0,07	0,08	2,02	1,94
DE Kirketjenere o. a. arb.	0,56	0,51	0,07	0,01	0,14	0,02	1,31	1,29
I. 64. Helse- og veterinærvesen .	0,19	0,26	0,06	0,01	0,02	0,08	0,62	0,54
A Eiere av sykehus m. v.	0,33	0,22	0,22	0,11	0,06	0,28	1,22	0,94
Priv. prakt. leger	0,77	1,03	0,28	0,04	0,04	0,62	2,78	2,16
Selvst. tannleger	0,70	1,03	0,23	0,04	0,03	0,46	2,49	2,03
Selvst. dyrleger	0,78	1,02	0,12	0,05	0,02	0,39	2,38	1,99
Selvst. jordmødre	0,01	0,07	0,01	0,01	0,03	0,03	0,16	0,13
Selvst.massører, naturleger o. l.	0,15	0,21	0,07	0,01	0,03	0,09	0,56	0,47
C 1. Direktører ved sykehus m. v.	0,71	0,53	0,76	—	0,06	0,35	2,41	2,06
2. Kontorfunksj. ...	0,17	0,21	0,04	0,01	0,04	0,02	0,49	0,47
3. Ansatte leger	0,72	1,18	0,26	0,03	0,03	0,45	2,67	2,22
Ansattetannleger..	0,21	0,33	0,10	0,01	0,01	0,10	0,76	0,66
Ansatte dyrleger..	0,78	0,92	0,25	0,01	0,05	0,40	2,41	2,01
Ansatte jordmødre	0,02	0,05	0,03	0,01	0,02	0,02	0,15	0,13
Andre fagfunksj. .	0,12	0,21	0,04	0,03	0,02	0,02	0,44	0,42
DE Formenn, sykepleiere o. a. arb.	0,09	0,10	0,01	0,01	0,01	—	0,22	0,22
I. 65. Undervisning og vitenskapelig virksomhet	0,39	0,52	0,17	0,02	0,05	0,07	1,22	1,15
A Selvstendige	0,26	0,30	0,05	0,02	0,02	0,07	0,72	0,65
C 1. Professorer	0,85	0,69	0,57	0,08	0,05	0,54	2,78	2,24
Andre høyere funksj.	0,52	0,61	0,22	0,03	—	0,17	1,55	1,38

Tabell e (forts.). Bipersoner pr. hovedperson i 1946.

Hovedpersonenes næring og stilling	Hus- mødre	Barn under 15 år	Elever	Andre priv. forsørgede	Husarb. hjemme	Hushjelper o. l.	I alt	
							Med hushj.	Uten hushj.
2. Kontorfunksj. ...	0,14	0,18	0,05	0,01	0,01	0,03	0,42	0,39
3. Dosenter, stipendi- ater m. v.	0,49	0,57	0,19	0,01	0,03	0,16	1,45	1,29
Lærere og best. v. høyere alm. sko- ler og seminarer ...	0,51	0,65	0,18	0,01	0,02	0,13	1,50	1,37
Lærere og best. v. folke- og framhalds- skoler	0,39	0,58	0,21	0,02	0,06	0,07	1,33	1,26
Andre lærere	0,44	0,50	0,13	0,02	0,03	0,07	1,19	1,12
Andre fagfunksj. .	0,37	0,44	0,09	0,02	0,03	0,07	1,02	0,95
DE Formenn og arbeidere.	0,27	0,33	0,05	0,03	0,06	0,02	0,76	0,74
I. 67. Presse	0,28	0,30	0,06	0,01	0,03	0,04	0,72	0,68
A Bladeiere	0,70	0,87	0,13	0,03	0,07	0,30	2,10	1,80
C 1. Redaktører	0,74	0,76	0,22	0,03	0,04	0,21	2,00	1,79
2. Kontorfunksj. ...	0,23	0,10	0,04	0,01	0,03	0,02	0,43	0,41
3. Journalister	0,38	0,43	0,08	0,02	0,02	0,06	0,99	0,93
Andre fagfunksj. .	0,62	0,80	0,09	0,03	0,03	0,11	1,68	1,57
DE Formenn og arbeidere.	0,11	0,24	0,01	0,01	0,02	0,01	0,40	0,39
I. 68. Kunstnerisk virksomhet ...	0,35	0,43	0,06	0,02	0,03	0,06	0,95	0,89
A Eiere av teater, kinoer og sirkus	0,15	0,24	0,03	—	0,05	0,11	0,58	0,47
Forfattere	0,41	0,43	0,14	0,04	0,04	0,18	1,24	1,06
Kunstmalere, billed- hoggere	0,39	0,41	0,06	0,02	0,03	0,07	0,98	0,91
Musikere, sangere ...	0,22	0,26	0,05	0,02	0,03	0,05	0,63	0,58
Andre selvst.kunstnere	0,71	0,58	0,14	0,06	0,11	0,10	1,70	1,60
C 1. Høyere funksj. ...	0,63	4,23	0,12	0,09	0,08	0,32	5,47	5,15
2. Kontorfunksj. ...	0,12	0,17	0,02	0,03	0,02	0,03	0,39	0,36
3. Ansatte tegnere, musikere, skuespil- lere o. l.	0,35	0,42	0,06	0,02	0,03	0,05	0,93	0,88
Andre fagfunksj. .	0,60	0,67	0,07	0,03	0,05	0,09	1,51	1,42
DE Formenn og arbeidere.	0,37	0,43	0,04	0,02	0,04	0,01	0,91	0,90
I. 69. Forsorgsvesen, veldedig ar- beid og foreningsvirksomhet	0,32	0,31	0,06	0,02	0,03	0,04	0,78	0,74
C 1. Direktører m. v. .	0,83	0,67	0,49	0,08	—	0,42	2,49	2,07

Tabell e (forts). Bipersoner pr. hovedperson i 1946.

Hovedpersonenes næring og stilling	Hus- mødre	Barn under 15 år	Elever	Andre priv. forsørgede	Husarb. hjemme	Hushjelper o. l.	I alt	
							Med hush.	Uten hushj.
2. Kontorfunksj.	0,31	0,30	0,07	0,01	0,04	0,04	0,77	0,73
3. Bestyrere av forsorgslj. o. a. fagfunksj.	0,24	0,28	0,06	0,01	0,02	0,03	0,64	0,61
DE Formenn og arbeidere.	0,36	0,35	0,04	0,02	0,03	0,02	0,82	0,80
I. 71—72. Husarbeid på anstalter, daghjelper o. l.	0,01	0,10	0,01	0,01	0,02	0,01	0,16	0,15
E Vaskekoner og daghjelp hos forskj.	—	0,17	0,01	0,02	0,04	0,01	0,25	0,24
Vedhoggere, vedkap- pere o. l. hos forskj. ..	0,47	0,41	0,02	0,02	0,08	0,02	1,02	1,00
Husarbeid ikke nær- mere angitt	—	0,08	—	0,01	0,01	0,06	0,16	0,10
Husarbeid på anstalter	0,01	0,02	—	—	—	0,01	0,04	0,03
I. 8. Uoppgitt næring	0,27	0,33	0,02	0,03	0,04	0,04	0,73	0,69
C 1. Høyere funksj. ...	0,58	0,43	0,22	0,10	0,04	0,66	2,03	1,37
2. Kontorfunksj. ...	0,14	0,16	0,02	0,02	0,02	0,05	0,41	0,36
3. Fagfunksj.	0,48	0,48	0,12	0,06	0,02	0,25	1,41	1,16
DE Formenn og arbeidere.	0,28	0,36	0,01	0,03	0,05	0,02	0,75	0,73
III. 1. Formue, pensjon, alders- trygd	0,22	0,06	0,03	0,01	0,07	0,03	0,42	0,39
11. Føderådsfolk	0,28	0,02	0,01	0,01	0,08	0,01	0,41	0,40
12—14. Formuesinntekt	0,14	0,09	0,04	0,02	0,06	0,06	0,41	0,35
15. Pensjon, alderstrygd	0,22	0,06	0,02	0,01	0,08	0,03	0,42	0,39
III. 21—22. Offentlig og veldedig for- sørgede	0,04	0,12	—	0,01	0,01	—	0,18	0,18
IV. Uoppgitt levevei	0,22	0,38	0,24	0,09	0,03	0,03	0,99	0,96

III. Den voksne befolkning fordelt etter levevei.

1. Yrkesbefolkningen og personer med annen levevei.

Yrkesbefolkningen har vært i stadig vekst siden 1875 da den første «moderne» folketelling ble holdt. I løpet av de 71 årene mellom tellingene i 1875 og 1946 har det vært en tilvekst på nær 646 000 personer eller om lag 83%. Samtidig har den voksne befolkning (personer på 15 år og over) økt med vel 1 249 000 personer eller nesten 105%. Yrkesbefolkningen har altså hatt en svakere vekst enn hele den voksne befolkning. I 1875 tilhørte 65,3% av de voksne personer yrkesbefolkningen, men i 1946 bare 58,3%. Den relative tilbakegang har vært sterkere for den kvinnelige enn for den mannlige yrkesbefolkning. En stor del av nedgangen i yrkesprosenten har både for menn og kvinner funnet sted i tidsrommet 1930—1946. For kvinnes vedkommende skyldes dette en sterk stigning i tallet på husmødre. (Se tabell f.)

¹⁾ Tallene for 1875—1930 er hentet fra Folketellingen 1930, åttende hefte, side 12*—15*. Av omsyn til jämføringen er tallene for 1946 i tabell 2 i dette hefte omgruppert. Døtre og kvinnelige slekninger med husarbeid hjemme hos gårdbrukere, småbrukere og husmenn er regnet med til yrkesbefolkningen. Se ellers notene til tabell m.

Tabell f. Personer over 15 år delt på hovedgrupper.¹⁾

Tellingsår	Personer over 15 år i alt	Yrkes- befolk- ning	Husarbeid hjemme		Personer uten yrke	Uoppgitt levevei
			Husmødre	Døtre m. v.		
I alt:						
1875	1 192 513	778 806	277 347	35 078	96 625	4 657
1890	1 290 705	827 558	305 267	33 698	123 560	622
1900	1 452 876	927 341	332 368	40 872	148 066	4 229
1910	1 542 560	982 551	355 409	51 325	143 547	9 728
1920	1 799 878	1 139 319	396 205	75 864	187 215	1 275
1930	2 012 645	1 230 417	445 466	101 986	233 353	1 423
1946	2 441 884	1 424 617	615 230	79 466	314 491	8 080
Menn:						
1875	570 312	525 338	—	—	43 046	1 928
1890	602 630	547 514	—	—	54 835	281
1900	683 582	615 559	—	—	66 027	1 996
1910	716 463	644 743	—	—	66 484	5 236
1920	856 785	771 715	—	—	84 377	693
1930	963 417	849 644	—	—	112 656	1 117
1946	1 191 633	1 032 345	—	—	154 661	4 627
Kvinner:						
1875	622 201	253 468	277 347	35 078	53 579	2 729
1890	688 075	280 044	305 267	33 698	68 725	341
1900	769 294	311 782	332 368	40 872	82 039	2 233
1910	826 097	337 808	355 409	51 325	77 063	4 492
1920	943 093	367 604	396 205	75 864	102 838	582
1930	1 049 228	380 773	445 466	101 986	120 697	306
1946	1 250 251	392 272	615 230	79 466	159 830	3 453
I alt. Pct.:						
1875	100,0	65,3	23,3	2,9	8,1	0,4
1890	100,0	64,1	23,7	2,6	9,6	—
1900	100,0	63,8	22,9	2,8	10,2	0,3
1910	100,0	63,7	23,1	3,3	9,3	0,6
1920	100,0	63,3	22,0	4,2	10,4	0,1
1930	100,0	61,1	22,1	5,1	11,6	0,1
1946	100,0	58,3	25,2	3,3	12,9	0,3
Menn. Pct.:						
1875	100,0	92,1	—	—	7,6	0,3
1890	100,0	90,9	—	—	9,1	—
1900	100,0	90,0	—	—	9,7	0,3
1910	100,0	90,0	—	—	9,3	0,7
1920	100,0	90,0	—	—	9,9	0,1
1930	100,0	88,2	—	—	11,7	0,1
1946	100,0	86,6	—	—	13,0	0,4
Kvinner. Pct.:						
1875	100,0	40,7	44,6	5,6	8,7	0,4
1890	100,0	40,7	44,4	4,9	10,0	—
1900	100,0	40,5	43,2	5,3	10,7	0,3
1910	100,0	40,9	43,0	6,3	9,3	0,5
1920	100,0	39,0	42,1	8,0	10,9	—
1930	100,0	36,3	42,5	9,7	11,5	—
1946	100,0	31,4	49,2	6,4	12,8	0,2

¹⁾ Se note 1 side 24*.

Den årlige tilvekst i den voksne befolkning har i de forskjellige perioder siden 1875 vært sterkt varierende (se tabell g). Dette skyldes blant annet at utvandringen har virket inn med vekslende styrke. I perioden 1875—1890 og 1900—1910 var det en meget stor utvandring, og den faktiske tilvekst i den voksne befolkning ble derfor betydelig mindre enn den «naturlige» tilvekst. Tilveksten i yrkesbefolkningen i de forskjellige perioder har selvstendig i høy grad vært bestemt av disse variasjoner i tilveksten av den voksne befolkning, men også andre forhold har spilt en betydelig rolle. Yrkesbefolkningens prosentdel av den totale tilgang på voksne personer har derfor variert. Tabell g viser at under 50 % av den totale tilgang gikk til yrkesbefolkningen i perioden 1875—1890. I de tre følgende 10-års perioder holdt prosentdelen seg nokså konstant på vel 60. I 1920—1930 var den bare 42,8 og i 1930—1946 45,2.

Tabell g. Tilvekst i den voksne befolkning og i yrkesbefolkningen.

Tidsrom	Tilvekst i hele perioden		Tilvekst pr. år		Tilvekst i yrkesbefolkning i pct. av tilveksten i den voksne bef.
	Voksen befolkning (over 15 år)	Yrkesbefolkning	Voksen befolkning	Yrkesbefolkning	
1875—1890.....	98 192	48 752	6 540	3 250	49,6
1890—1900.....	162 171	99 783	16 217	9 978	61,5
1900—1910.....	89 684	55 210	8 968	5 521	61,6
1910—1920.....	257 318	156 768	25 732	15 677	60,9
1920—1930.....	212 767	91 098	21 277	9 110	42,8
1930—1946.....	429 239	194 200	26 827	12 138	45,2

De særskilte tall for menn og kvinner i tabellene h og i viser at det er sterkere sammenheng mellom tilveksten i yrkesbefolkningen og tilveksten i den voksne befolkning, når det gjelder menn enn når det gjelder kvinner. En stor del av den kvinnelige befolkning er jo beskjeftiget med husarbeid hjemme, som husmødre eller som hjemmeværende dotre, og tilveksten av yrkeskvinner i de forskjellige perioder vil derfor bl. a. være sterkt avhengig av giftermålshyppigheten.

Tabell h. Tilvekst av voksne menn og tilvekst i den mannlige yrkesbefolkning m. v.

Tidsrom	Tilvekst i hele perioden		Tilvekst pr. år		Tilvekst i de forskjellige grupper i pct. av tilveksten av voksne menn		
	Voksne menn	Mannlig yrkesbefolkning	Voksne menn	Mannlig yrkesbefolkning	Yrkesbefolkning	Personer uten yrke	Uoppgitt levevei
1875—1890	32 318	22 176	2 155	1 478	68,6	36,5	÷ 5,1
1890—1900	80 952	68 045	8 095	6 805	84,2	13,8	2,0
1900—1910	32 881	29 148	3 288	2 915	88,8	1,4	9,8
1910—1920	140 332	126 972	14 033	12 697	90,5	12,8	÷ 3,3
1920—1930	106 632	77 929	10 663	7 793	73,1	26,5	0,4
1930—1946	228 216	182 701	14 264	11 419	80,1	18,4	1,5

Tabell i. Tilvekst av voksne kvinner og tilvekst i den kvinnelige yrkesbefolkning m. v.

Tidsrom	Tilvekst i hele perioden		Tilvekst pr. år		Tilvekst i de forskjellige grupper i pct. av tilveksten av voksne kvinner				
	Voksne kvinner	Kvinnelig yrkesbefolkning	Voksne kvinner	Kvinnelig yrkesbefolkning	Yrkesbefolkning	Husarbeid hjemme		Personer uten yrke	Uopp-gitt levevei
						Hus-mødre	Døtre og kv. slektn.		
1875—1890	65 874	26 576	4 392	1 772	40,3	42,4	÷ 2,1	23,0	÷ 3,6
1890—1900	81 219	31 738	8 122	3 174	39,1	33,4	8,8	16,4	2,3
1900—1910	56 803	26 026	5 680	2 603	45,8	40,6	18,4	÷ 8,8	4,0
1910—1920	116 996	29 796	11 700	2 980	25,5	34,8	21,0	22,1	÷ 3,4
1920—1930	106 135	13 169	10 614	1 317	12,4	43,0	24,6	20,3	÷ 0,3
1930—1946	201 023	11 499	12 564	719	5,7	84,5	÷ 11,2	19,4	1,6

I perioden 1930—1946 var den mannlige yrkesbefolknings prosentdel av tilveksten av voksne menn større enn i årene 1920—1930. For kvinnesenes vedkommende var prosentdelen i 1930—1946 ikke engang halvt så stor som i foregående periode.

2. Fordelingen på de større næringsgrupper.

Tabell j gir et mer detaljert bilde av utviklingen i tiden 1875—1946. Tabellen viser at det har skjedd store endringer i den voksne befolknings relative fordeling på de enkelte næringer m. v. Det mest framtrepende trekk i bildet er tilbakegangen i de relative tall for jord- og skogbruk. For fiske og fangst var de relative tall like store i 1875 og 1946, men lå betydelig høyere i de mellomliggende år. For næringene industri og håndverk, forretningsvirksomhet, samferdsel og immateriell virksomhet viser prosenttallene en sterkt stigende tendens, selv om utviklingen har vært noe forskjellig i de ulike perioder. Næringen «Husarbeid for fremmede» er i tabellen delt i to grupper med motsatt utviklingstendens. De relative tall for personer med husarbeid på anstalter (sykehus, barnehjem, gamlehjem osv.) og daghjelper o. l. som arbeider for flere husholdninger, har økt meget sterkt, mens tallene for hushjelper og andre faste hustjenere er gått betydelig ned, særlig i tiden 1930—1946.

I forhold til hele den voksne befolkning har tallet på husmødre holdt seg forholdsvis konstant inntil 1930, men fra 1930 til 1946 var det en sterk stigning. For hjemmeværende døtre og kvinnelige slektninger med husarbeid hjemme viser tallene nokså store svingninger uten bestemt tendens.

Tallene for de forskjellige grupper av personer uten yrke viser at en stadig større del av den voksne befolkning lever av formuesinntekt (herunder føderåd) eller har pensjon eller alderstrygd. Gruppen «privat forsørgede», som omfatter skoleelever m. v. som underholdes av foreldrene eller andre privatpersoner, har også hatt en stigende tendens. For offentlig eller veldedig forsørgede personer er prosenttallene nokså konstante til og med 1910. I 1920 og 1946 var gruppen meget liten, men i depresjonsåret 1930 var den større enn i noe tidligere år.

Med hensyn til den særskilte utvikling for menn og for kvinner vises til tabellen. For årene 1930 og 1946 er beregnet hvor stor del kvinnene utgjorde av totaltallene i de forskjellige grupper.

Tabell j. Personer over 15 år etter levevei

Levevei	Menn og kvinner							Kvinner i pct. av alle	
	1875	1890	1900	1910	1920	1930	1946	1930	1946
I. Yrkesbefolkning	65,3	64,1	63,8	63,7	63,3	61,1	58,3	31,0	27,5
1. Jord- og skogbruk	35,8	31,0	26,2	26,5	23,5	21,3	16,6	30,9	27,0
2. Fiske og fangst	2,9	4,4	3,5	3,3	3,2	3,8	2,9	0,3	0,1
3. Industri og håndverk	12,5	14,0	17,1	16,0	17,5	15,5	18,5	19,5	17,4
4. Forretningsvirksomhet	2,7	3,8	5,0	5,5	6,7	7,3	6,7	42,7	44,6
5. Samferdsel	4,9	4,5	4,8	4,9	5,2	5,4	5,9	6,0	8,2
6. Immateriell virksomhet	1,5	2,1	2,5	2,6	3,0	3,3	4,8	40,4	40,7
71, 72. Husarbeid på anstalter, daghjelper o. l.	0,1	0,4	0,6	0,7	1,0	0,9	1,1	97,9	97,8
73. Hushjelper o. l.	4,9	3,9	4,1	4,2	3,2	3,6	1,9	99,6	99,6
II. Husarbeid hjemme	26,2	26,3	25,7	26,4	26,2	27,2	28,5	100,0	100,0
1. Husmødre	23,3	23,7	22,9	23,1	22,0	22,1	25,2	100,0	100,0
2. Hjemneværende døtre m. v. I. og II tilsammen	2,9	2,6	2,8	3,3	4,2	5,1	3,3	100,0	100,0
I. og II tilsammen	91,5	90,4	89,5	90,1	89,5	88,3	86,8	52,2	51,3
III. Personer uten yrke	8,1	9,6	10,2	9,3	10,4	11,6	12,9	51,7	50,8
1. Formue, pensjon, alderstr. . 21, 22. Offentlig og veddedig for- sørgede	4,1	4,4	4,7	4,9	5,1	5,7	7,3	56,4	55,9
23. Privat forsørgede	1,9	2,1	2,0	1,9	1,6	2,3	1,4	58,6	47,5
23. Privat forsørgede	2,1	3,1	3,5	2,5	3,7	3,6	4,2	39,8	43,4
IV. Uoppgitt levevei	0,4	0,0	0,3	0,6	0,1	0,1	0,3	21,5	42,7
Personer over 15 år i alt	100,0	100,0	100,0	100,0	100,0	100,0	100,0	52,1	51,2

¹⁾ Tallene for 1875—1930 er beregnet på grunnlag av oppgavene i Folketellingen 1930, åttende m bakenfor.

Tabell k, side 24*, som viser tilveksten fra det ene tellingsåret til det andre av yrkesbefolkningen i de forskjellige næringer og av personer med husarbeid hjemme, bygger på de samme absolutte tallene som tabell j, men gir et skarpere bilde av de ulike næringers evne til å trekke til seg arbeidskraft i de forskjellige perioder.

For 1930 og 1946 er de absolutte tallene gjengitt i tabell m, side 32* og 33*. Som nevnt i note 3 til denne tabellen, har det av omsyn til jamforingen med 1930 vært nødvendig å omgruppere tallene for 1946. Oppgavene i tabellen stemmer derfor ikke med oppgavene i grunntabellene for 1946 i tabellavdelingen. Særlig bør en merke seg at hjemneværende døtre og kvinnelige slektninger med husarbeid hjemme hos gårdbrukere, småbrukere og husmenn (tilsammen 53 107) og husbestyrerinner, hushjelper o. l. i disse husholdninger (tilsammen 16 496) er flyttet over til jord- og skogbruk. Også i 1930 var disse regnet med henholdsvis under husarbeid hjemme og hushjelper o. l. i grunntabellene, men var flyttet over til jord- og skogbruk i den store oversiktstabellen på sidene 12*—15* i åttende hefte. Grunnen til disse omgrupperinger er at det ved folketellingene er vanskelig å trekke noe skarpt skille mellom husarbeid og jordbruksarbeid når det gjelder de hjemneværende døtre og den fremmede kvinnelige arbeidskraft på gårdene. Riktignok skal det på folketellingsskjemaene oppgis om det er innarbeidet eller om det er fjøs- eller utarbeidet som er det viktigste, men det er likevel klart at oppgavene må

1875—1946. Relative tall.¹⁾

Menn							Kvinner						
1875	1890	1900	1910	1920	1930	1946	1875	1890	1900	1910	1920	1930	1946
92,1	90,9	90,0	90,0	90,1	88,2	86,6	40,7	40,7	40,5	40,9	39,0	36,3	31,4
47,0	41,2	35,3	36,4	32,6	30,8	24,9	25,6	22,2	18,1	17,9	15,1	12,7	8,8
5,9	9,3	7,4	7,1	6,7	7,9	5,9	0,1	0,1	0,1	0,1	0,0	0,0	0,0
20,2	21,5	26,6	25,3	29,2	26,0	31,3	5,5	7,4	8,6	8,0	6,9	5,8	6,3
4,7	5,8	6,7	7,1	7,8	8,7	7,6	0,9	2,0	3,4	4,0	5,8	5,9	5,9
10,1	9,4	9,9	10,0	9,9	10,6	11,1	0,1	0,2	0,3	0,4	0,9	0,6	0,9
2,5	3,2	3,7	3,8	3,8	4,1	5,8	0,5	1,1	1,4	1,6	2,4	2,6	3,8
0,0	0,1	0,1	0,2	0,1	0,1	0,0	0,1	0,7	1,0	1,2	1,8	1,8	2,0
1,7	0,4	0,3	0,1	0,0	0,0	0,0	7,9	7,0	7,6	7,7	6,1	6,9	3,7
-	-	-	-	-	-	-	50,2	49,3	48,5	49,2	50,0	52,2	55,5
-	-	-	-	-	-	-	44,6	44,4	43,2	43,0	42,0	42,5	49,2
-	-	-	-	-	-	-	5,6	4,9	5,3	6,2	8,0	9,7	6,3
92,1	90,9	90,0	90,0	90,1	88,2	86,6	90,9	90,0	89,0	90,1	89,0	88,5	86,9
7,6	9,1	9,7	9,3	9,8	11,7	13,0	8,6	9,9	10,7	9,4	10,9	11,5	12,8
4,0	4,4	4,6	4,8	4,7	5,2	6,5	4,1	4,5	4,8	4,9	5,5	6,2	7,9
1,5	1,8	1,5	1,5	1,2	2,0	1,5	2,3	2,3	2,4	2,4	2,0	2,6	1,3
2,1	2,9	3,6	3,0	3,9	4,5	5,0	2,2	3,1	3,5	2,1	3,4	2,7	3,6
0,3	0,0	0,3	0,7	0,1	0,1	0,4	0,5	0,1	0,3	0,5	0,1	0,0	0,3
100,0	100,0	100,0	100,0	100,0	100,0	100,0	100,0	100,0	100,0	100,0	100,0	100,0	100,0

hefte, side 12*—15*. (Jfr. note 1 til tabell m bakkenfor.) For 1946 bygger tallene på oppgavene i tabell

behandles med forsiktighet. Ved å flytte de personer det her gjelder over til jord- og skogbruk oppnår en å få jamførbare tall fra telling til telling, men samtidig vil fordelingen på de ulike grupper bli noe misvisende.

Et annet problem som jamføringen mellom oppgavene fra 1930 og 1946 byr på, er de mange arbeidsløse personer i 1930.¹⁾ I 1946 ble det ikke spurt om vedkommende var arbeidsledig på tellingspunktet, men fra annen statistikk vet vi at det i desember 1946 bare var 3,6 % arbeidsledige blant fagforeningsmedlemmene mot 25,5 % i desember 1930. Både i 1930 og i 1946 skulle, som ved de tidligere folketellinger, det vanlige yrke eller den vanlige levevei oppgis, uten hensyn til hvorledes vedkommende ble forserget akkurat på tellingstiden. Tallene til høyre i tabell m gir derfor uttrykk for endringene i det en kunne kalle den «normale» fordeling. Den faktiske øking i sysselsettingen fra 1930 til 1946 er det ikke mulig å komme fram til nøyaktige tall for. En kan ikke simpelthen trekke de arbeidsledige i 1930 fra tallene for dette år og regne ut stigningen på dette grunnlag. For det første var det som nevnt også en del arbeidsledige i 1946, og det ikke bare blant fagforeningsmedlemmene. For det annet må den statistikk som ble utarbeidd over de arbeidsledige i 1930, karakteriseres som nokså usikker. Dette gjelder særlig for næringene jord- og skogbruk og fiske og fangst og dessuten for all slags husarbeid. Statistikken omfattet også arbeidsledige utenom yrkesbefolkningen fordi mange ikke hadde

¹⁾ Se Folketellingen 1930, åttende hefte, side 11* og artiklene om «Arbeidsløsheten etter Folketellingen 1930» i Statistiske Meddelelser, 1933.

Tabell k. Yrkesbefolkning og personer med husarbeid hjemme.
 10-årlig tilvekstprosent.

Levevei	1875— 1890 ¹⁾	1890— 1900	1900— 1910	1910— 1920	1920— 1930	1930— 1946 ¹⁾
Menn og kvinner.						
I. Yrkesbefolkning ...	4,2	12,1	6,0	16,0	8,0	9,9
1. Jord- og skogbr.	÷ 4,2	÷ 5,2	7,3	3,2	1,8	÷ 3,4
2. Fiske og fangst.	44,6	÷ 10,4	1,1	12,0	31,6	÷ 4,4
3. Industri og håndverk	13,7	38,0	÷ 0,5	27,3	÷ 1,1	28,1
4. Forretn.virks. ...	33,5	47,9	16,0	43,9	20,8	7,9
5. Samferdsel.	0,1	20,5	7,5	23,7	17,1	19,9
6. Imm. virks. ...	34,8	33,2	13,4	34,5	21,1	47,5
71, 72. Husarb. på anstalter, dag- hjelper o. l.	433,0	69,2	28,7	66,1	7,5	23,3
73. Hushjelper o. l.	÷ 9,3	18,8	6,5	÷ 9,0	25,2	÷ 23,4
II. Husarbeid hjemme.	5,7	10,1	9,0	16,1	16,0	16,8
1. Husmodre	6,7	8,9	6,9	11,5	12,4	23,8
2. Hj.v. dotre m.v.	÷ 2,6	21,3	25,6	47,8	34,4	÷ 13,8
I og II tilsammen	4,6	11,5	6,8	16,0	10,3	12,0
Personer over 15 år ...	5,5	12,6	6,2	16,7	11,8	13,3
Pers. i alderen 15—69 år	4,6	11,8	7,3	16,4	11,3	13,0
M e n n.						
I. Yrkesbefolkning ...	2,8	12,4	4,7	19,7	10,1	13,4
1. Jord- og skogbr.	÷ 4,9	÷ 2,8	8,0	a 7,1	6,3	÷ 0,1
2. Fiske og fangst.	44,3	÷ 10,0	1,5	12,9	31,6	÷ 4,3
3. Industri og håndverk	8,3	40,8	÷ 0,4	37,9	0,2	30,4
4. Forretn.virks. ...	19,7	32,2	9,9	31,6	25,5	0,6
5. Samferdsel.	÷ 0,8	19,3	6,1	17,6	21,2	18,0
6. Imm. virks. ...	22,2	29,4	7,5	20,4	21,2	46,9
71, 72. Husarb. på anstalter, dag- hjelper o. l. ...	72,0	159,6	31,1	÷ 55,4	÷ 23,1	30,1
73. Hushjelper o. l.	÷ 49,1	÷ 26,0	÷ 54,9	÷ 44,5	÷ 33,5	÷ 23,1
Menn over 15 år.	3,8	13,4	4,8	19,6	12,4	14,8
Menn i alderen 15—69 år	2,8	12,6	6,4	18,9	12,1	14,6
K v i n n e r.						
I. Yrkesbefolkning ...	7,0	11,3	8,3	8,8	3,6	1,9
1. Jord- og skogbr.	÷ 2,9	÷ 8,5	6,2	÷ 3,6	÷ 7,1	÷ 10,8
2. Fiske og fangst.	62,7	÷ 32,0	÷ 24,3	÷ 78,8	64,7	÷ 48,4
3. Industri og håndverk	32,1	30,6	÷ 0,9	÷ 2,1	÷ 6,2	18,5

¹⁾ Omregnet til 10-årlig tilvekst.

Tabell k (forts.). Yrkesbefolkning og personer med husarbeid hjemme. 10-årlig tilvekstprosent.

Levevei	1875— 1890	1890— 1900	1900— 1910	1910— 1920	1920— 1930	1930— 1946 ¹⁾
4. Forretn.virks. .	99,2	86,9	26,8	62,4	15,1	11,0
5. Samferdsel.	114,1	74,0	51,3	156,3	÷ 23,3	49,9
6. Imm. virks. ...	94,4	43,3	27,1	62,3	20,8	48,4
71, 72. Husarb. på anstalter, dag- hjelper o. l. ...	551,4	62,6	28,4	80,7	8,4	22,7
73. Hushjelper o. l.	÷ 1,7	21,1	8,5	÷ 8,5	25,6	÷ 23,3
II. Husarbeid hjemme.	5,7	10,1	9,0	16,1	16,0	16,8
Husmødre.	6,7	8,9	6,9	11,5	12,4	23,8
Hj.v. døtre m. v. ...	÷ 2,6	21,3	25,6	47,8	34,4	÷ 13,8
I og II tilsammen	6,3	10,7	8,7	12,8	10,5	10,7
Kvinner over 15 år ...	7,1	11,8	7,4	14,2	11,3	12,0
Kvinner i ald. 15—69 år	6,2	11,1	8,0	14,2	10,6	11,5

oppgett sitt vanlige yrke. Når det gjelder næringene industri og håndverk, forretningsvirksomhet, samferdsel og immateriell virksomhet vil antakelig stigningen i tallet på sysselsatte omtrent svare til endringene i den normale fordeling i tabell m med tillegg av 80—90 % av tallene for de arbeidsledige i 1930.

3. Næring og alder.

I tabellene 4, 5 og 6 i tabellavdelingen er det foretatt en kryssgruppering av voksne menn og voksne kvinner etter levevei, alder og ekteskapelig stilling. Vi skal her først behandle oppgavene over aldersfordelingen.

Tabell n, side 34*, viser hvor stor prosent yrkesbefolkningen har utgjort av den voksne befolkning i de forskjellige aldersgrupper ved tellingene 1910—1946. For menn i alderen 15—29 år og i alderen 70 år og over har det vært en tydelig tendens til nedgang i yrkesprosenten. Særlig har det vært en sterk nedgang i perioden 1930—1946. En nærmere undersøkelse av oppgavene for 1930 og 1946 viser at nedgangen for de unge skyldes stigning i tallet på skoleelever og for de gamle en oppgang i tallet på pensjonister og alderstrygdede. For menn mellom 30 og 70 år har yrkesprosentene holdt seg nokså konstant. I alderen 30—49 år var tallene både i 1930 og 1946 noe lavere enn ved de tidligere tellinger. Tellingene i 1930 viste også litt nedgang i yrkesprosentene for menn i alderen 50—59 og 60—69 år, men i 1946 var tallene for disse aldersgrupper kommet opp på det tidligere nivå.

¹⁾ Omregnet til 10-årlig tilvekst.

Tabell m. Personer over 15 år

Levevei	1930 (inkl. arbeidsledige) ¹⁾		
	I alt	Menn	Kvinner
I. Yrkesbefolkning	1 230 417	849 644	380 773
1. Jord- og skogbruk ⁴⁾	429 514	296 787	132 727
2. Fiske og fangst	76 042	75 851	191
3. Industri og håndverk	311 237	250 647	60 590
4. Forretningsvirksomhet	146 049	83 691	62 358
5. Samferdsel	108 989	102 465	6 524
6. Immateriell virksomhet	66 247	39 496	26 751
71, 72. Husarbeid på anstalter, daghjelper o. l.	19 239	396	18 843
73. Hushjelper o. l. ⁴⁾	73 100	311	72 789
II. Husarbeid hjemme	547 452	—	547 452
1. Husmødre	445 466	—	445 466
2. Hjemmeværende døtre og kvinnelige slektninger ⁴⁾ .	101 986	—	101 986
I og II tilsammen	1 777 869	849 644	928 225
III. Personer uten yrke	233 353	112 656	120 697
11–14. Formue, foderåd	69 948	31 586	38 362
15. Pensjon, alderstrygd	45 042	18 575	26 467
21, 22. Offentlig og veldedig forsørgede	46 402	19 196	27 206
23. Privat forsørgede	71 961	43 299	28 662
IV. Uoppgitt levevei	1 423	1 117	306
I alt over 15 år	2 012 645	963 417	1 049 228

¹⁾ Tallene er hentet fra Folketellingen 1930, åttende hefte, side 15*, men 3594 gifte føderådskvinner «Arbeidsledigheten etter Folketellingen 1930». ²⁾ For jamføring med 1930 er tallene i tabell 2 i dette virksomhet og immateriell virksomhet til samferdsel; 402 tannteknikere er flyttet fra industri og yrkesbefolkning. Alt dette gjelder omgrupperinger innen yrkesbefolkningen. Videre er 104 med husmødre til forretningsvirksomhet. — Kvinner: 49 sjåførere og kjørere er flyttet fra industri og håndverk, industri og håndverk til immateriell virksomhet; 6298 rengjøringskvinner er flyttet fra industri og m. v.; 16 496 hushjelper o. l. hos gårdbrukere, småbrukere og husmenn er flyttet fra hushjelper o. l. Alt dette gjelder omgrupperinger innen yrkesbefolkningen. Videre er 53 107 hjemmeværende døtre byene fra formue til forretningsvirksomhet. Overføringene er nedenfor satt opp i tabellform.

Menn:

Fra \ Til										
	I. 1.	I. 2.	I. 3.	I. 4.	I. 5.	I. 6.	I. 71, 72	I. 73.	III. 23.	I alt
I. 3.	—	—	—	—	6 932	402	—	—	—	7 334
I. 4.	—	—	—	—	4 130	—	—	—	—	4 130
I. 6.	—	—	—	—	803	—	—	—	—	803
I. 8.	2 294	62	4 786	829	2 060	855	9	9	—	10 904
II. 2.	—	—	—	—	—	—	—	—	104	104
III. 11–14.	—	—	—	763	—	—	—	—	—	763
I alt	2 294	62	4 786	1 592	13 925	1 257	9	9	104	24 038

⁴⁾ Hushjelper o. l. og hjemmeværende døtre og kvinnelige slektninger med husarbeid hos gård-1930 inklusive arbeidsledige, fordi det ikke er foretatt noen fordeling på næringer.

etter levevei 1930 og 1946.

Arbeidsledige i 1930 ²⁾			1946 ³⁾			Endringer 1930 (inkl. arbeidsledige) — 1946		
I alt	Menn	Kvinner	I alt	Menn	Kvinner	I alt	Menn	Kvinner
104 129	90 672	13 457	1 424 617	1 032 345	392 272	+ 194 200	+ 182 701	+ 11 499
25 162	24 894	268	405 899	296 128	109 771	÷ 23 615	÷ 659	÷ 22 956
1 394	1 392	2	70 649	70 606	43	÷ 5 393	÷ 5 245	÷ 148
46 250	41 781	4 469	451 087	372 537	78 550	+ 139 850	+ 121 890	+ 17 960
9 012	6 214	2 798	164 470	91 103	73 367	+ 18 421	+ 7 412	+ 11 009
15 149	15 039	110	143 783	132 054	11 729	+ 34 794	+ 29 589	+ 5 205
2 024	1 231	793	116 589	69 134	47 455	+ 50 342	+ 29 638	+ 20 704
} 5 138	121	5 017	26 275	587	25 688	+ 7 036	+ 191	+ 6 845
			45 865	196	45 669	÷ 27 235	÷ 115	÷ 27 120
-	-	-	694 696	-	694 696	+ 147 244	-	+ 147 244
-	-	-	615 230	-	615 230	+ 169 764	-	+ 169 764
-	-	-	79 466	-	79 466	÷ 22 520	-	÷ 22 520
104 129	90 672	13 457	2 119 313	1 032 345	1 086 968	+ 341 444	+ 182 701	+ 158 743
4 703	4 384	319	314 491	154 661	159 830	+ 81 138	+ 42 005	+ 39 133
-	-	-	59 984	28 397	31 587	÷ 9 964	÷ 3 189	÷ 6 775
-	-	-	116 501	49 401	67 100	+ 71 459	+ 30 826	+ 40 633
} 4 703	4 384	319	34 160	18 036	16 124	÷ 12 242	÷ 1 160	÷ 11 082
			103 846	58 827	45 019	+ 31 885	+ 15 528	+ 16 357
⁵⁾ 2 292	⁵⁾ 2 218	74	8 080	4 627	3 453	+ 6 657	+ 3 510	+ 3 147
111 124	97 274	13 850	2 441 884	1 191 633	1 250 251	+ 429 239	+ 228 216	+ 201 023

er flyttet fra føderåd til husmødre. ²⁾ Tallene er hentet fra Statistiske Meddelelser, 1933, side 74 heftet omgruppert. Menn: 11865 sjåførere og kjøpere er flyttet fra industri og håndverk, forretningshåndverk til immateriell virksomhet; 10904 med uoppgitt næring er fordelt på de 8 gruppene under arbeid hjemme flyttet fra hjemmeverende barn til privat forsørgede og 763 gårdeiere i byene fra forretningsvirksomhet og immateriell virksomhet til samferdsel; 336 tannteknikere er flyttet fra håndverk, forretningsvirksomhet, samferdsel og immateriell virksomhet til husarbeid på anstalter til jord- og skogbruk; 2131 med uoppgitt næring er fordelt på de 8 gruppene under yrkesbefolkning. og kvinnelige slektninger flyttet fra hjemmeverende barn til jord- og skogbruk og 2326 gårdeiere i

Kvinner:

Fra	Til								I alt
	I. 1.	I. 3.	I. 4.	I. 5.	I. 6.	I. 71, 72	I. 73		
I. 3.	-	-	-	23	336	1 109	-	1 468	
I. 4.	-	-	-	16	-	1 314	-	1 330	
I. 5.	-	-	-	-	-	1 119	-	1 119	
I. 6.	-	-	-	10	-	2 756	-	2 766	
I. 73.	16 496	-	-	-	-	-	-	16 496	
I. 8.	254	312	703	165	445	126	126	2 131	
II. 2.	53 107	-	-	-	-	-	-	53 107	
III. 11-14.	-	-	2 326	-	-	-	-	2 326	
I alt	69 857	312	3 029	214	781	6 424	126	80 743	

brukere, småbrukere og husmenn er regnet med under jord- og skogbruk. ⁵⁾ Tallene er større enn for

Tabell n. Yrkesbefolkning og personer med husarbeid hjemme i prosent av folketallet i de enkelte aldersgrupper 1910 — 1946.

Alder	Menn. Yrkesbefolkning				Kvinner. Yrkesbefolkning ¹⁾			
	1910	1920	1930 ²⁾	1946	1910	1920	1930 ²⁾	1946
15—19	86,2	84,4	79,2	68,1	51,3	48,2	41,2	42,5
20—29	95,8	95,4	93,0	89,3	46,8	45,0	43,0	41,3
30—39	98,2	98,2	97,3	97,2	27,3	25,4	27,2	21,4
40—49	97,8	98,0	97,1	97,0	25,7	23,9	24,3	23,6
50—59	95,4	95,7	94,5	95,8	26,5	24,7	25,3	24,6
60—69	84,0	83,5	81,3	83,6	24,2	21,5	21,8	21,1
70+	47,2	43,8	42,4	32,8	14,2	10,8	11,7	7,6
I alt.....	90,1	90,1	88,2	86,6	33,4	31,6	30,2	27,1
	Husmødre ³⁾				Døtre og kv. slektn. med husarb. hjemme ¹⁾			
15—19	1,7	1,5	0,9	1,8	42,4	41,1	48,2	30,3
20—29	33,7	35,1	30,4	38,3	17,1	16,9	23,2	15,5
30—39	64,1	64,6	59,6	69,1	6,4	7,4	9,9	6,9
40—49	66,6	66,9	64,7	66,7	4,0	5,3	5,8	5,9
50—59	61,5	61,2	59,6	60,7	3,7	6,2	5,5	7,0
60—69	49,2	49,6	47,8	49,4	5,1	8,0	6,2	8,5
70+	25,2	26,8	26,3	26,2	5,0	4,9	4,0	4,4
I alt.....	43,9	44,2	42,5	49,2	13,0	13,8	15,8	10,6

For kvinnene har vekslingene i yrkesprosentene artet seg annerledes. Som for mennenes vedkommende har det vært en klar tendens til nedgang i alderen 15—29 år og i alderen 70 år og over. I aldersgruppene mellom 30 og 70 år gikk yrkesprosentene ned i 1920 og opp i 1930 for så å gå betydelig ned igjen i 1946. Disse vekslinger skyldes for en stor del endringene i forholdet mellom tallene på ugifte, gifte og før gifte kvinner i de enkelte aldersklasser. Når det blir forholdsvis flere gifte kvinner i en aldersklasse, presses yrkesprosenten ned, fordi det er relativt få yrkeskvinner blant de gifte. Som det går fram av oversikten i fjerde hefte, var det fra 1930 til 1946 en meget sterk stigning i tallet på gifte kvinner, og selv om yrkesprosenten for disse er gått noe opp (jfr. tabell s), har dette ført til en sterk nedgang i den totale yrkesprosent for kvinnene. I aldersklassen 15—19 år, hvor giftermålshyppigheten jo spiller en meget liten rolle, var yrkesprosenten for kvinner omtrent den samme i 1946 som i 1930. Den sterke nedgangen som tabell n viser i det relative tall for døtre og kvinnelige slektinger med husarbeid hjemme i denne aldersklassen, har som motpost en sterk stigning i gruppen «personer uten yrke» (jfr. tabell o). De detaljerte oppgavene viser at stigningen faller på elever. Forskyvningen skyldes altså at de unge kvinner i 1946 i langt større utstrekning enn i 1930 fikk videre utdanning etter folkeskolen.

På grunn av den store rolle skolesøkingen spiller i de yngre aldersklasser både for menn og kvinner, er det av interesse å se på de relative tall for skoleelever (privat forsørgede og de som lever av egne eller lånte midler) ved de forskjellige tellingene:

¹⁾ Døtre og kvinnelige slektinger med husarbeid hjemme hos gårdbrukere, småbrukere og husmenn er her ikke flyttet over til yrkesbefolkningen. ²⁾ Tallene i grunntabellene for 1930 er regnet om til de samme aldersgrupper som er brukt ved de andre tellingene. ³⁾ Tallene for 1930 er korrigeret.

Elever i prosent av alle i vedkommende alder.

	1910	1920	1930	1946
Menn 15—19 år	5,4	9,8	10,1	22,7
» 20—29 »	2,2	3,1	3,5	7,5
Kvinner 15—19 »	3,2	7,9	7,4	19,2
» 20—29 »	0,9	1,3	1,6	3,1

Den sterke stigningen i tallene fra 1930 til 1946 må tas som uttrykk for en bedring i de økonomiske kår for store deler av befolkningen. Stigningen kan vel delvis også forklares med de ekstraordinære forhold under krigen. Mange foretrakk antakelig å utdanne seg videre framfor å ta de jobber som bød seg.

Nedgangen i yrkesprosenten for menn og kvinner over 70 år må ses på bakgrunn av alderstrygdloven av 1936. Gjennomføringen av denne loven har ført til en sterk stigning i gruppen «Pensjon, alderstrygd» under «Personer uten yrke». (Se tabell m foran.)

Tabell o viser mer detaljert hvilken levevei menn og kvinner i de forskjellige aldersgrupper hadde i 1930 og 1946. Dessverre er tallene fra de to tellinger ikke helt jamførbare (se noten til tabellen), og vi skal her bare peke på enkelte karakteristiske trekk ved fordelingen.

Tallene for den mannlige yrkesbefolkning viser at de enkelte næringers andel av arbeidskraften varierer betydelig fra aldersgruppe til aldersgruppe. Jord- og skogbruk er således sterkere representert i de aller yngste og i de eldre aldersgrupper enn i den voksne mannlige befolkning som helhet, mens de andre næringene er «overrepresentert» i de mellomste aldersgrupper. Det forhold at den unge arbeidskraft betyr så mye for jordbruket, har i perioden 1930—1946 bidratt til at næringen er gått tilbake i folketall. For det første var det absolutt sett betydelig færre menn i alderen 15—19 år i 1946 enn i 1930 (se fjerde hefte), og for det annet har jordbrukets prosentdel av disse sunket ganske sterkt, vesentlig på grunn av stigningen i tallet på skoleelever, men også som følge av en øking i industriens prosentdel. Den alt overveiende del av de unge menn som er knyttet til jordbruket, er hjemmeværende sønner og leide jordbruksarbeidere. Tallet på hjemmeværende sønner i alderen 15—17 år gikk tilbake fra vel 22 000 i 1930 til vel 13 000 i 1946, og tallet på leide jordbruksarbeidere i samme alder fra ca. 7500 til ca. 4400. (For aldersgruppen 18—19 år mangler det tall for 1930.) Den sterke tilbakegang i tallet på unge menn i jordbruket er delvis blitt oppveid ved at næringen har fått en netto øking i tallet på menn i høyere alder. Dette har kunnet skje trass i at jordbrukets prosentdel av befolkningen er gått tilbake også i de eldre aldersgrupper, fordi den totale absolutte øking i disse aldersgrupper har vært meget sterk i årene 1930—1946.

Når det gjelder oppgavene for den kvinnelige yrkesbefolkning i tabell o, legger en merke til de store prosentdeler for gruppen «Husarbeid for fremmede» i aldersgruppene under 25 år. Fra 1930 til 1946 har disse prosentdeler gått sterkt ned. Samtidig har det absolutte tall på kvinner i alderen 15—19 år sunket meget sterkt, mens det har vært en mindre stigning i alderen 20—24 år. Det var derfor langt færre kvinner som hadde husarbeid for fremmede i 1946 enn i 1930. Av en total nedgang på i alt ca. 32 000 kvinner i denne gruppen (vel 20 000 ifølge tabell m foran og ca. 11 500 i nedgang for hushjelper o. l. hos gårdbrukere m. v.) falt om lag 20 000 på kvinner i alderen 15—24 år. Samtidig som prosentdelen av hushjelper er gått tilbake i aldersgruppene under 25 år, er prosentdelen for de andre næringer tilsammen steget så sterkt at den totale yrkesprosent i disse aldersgrupper var større i 1946 enn i 1930.

Tabell o. Menn og kvinner i de enkelte aldersgrupper

Levevei	15-17	18-20	21-25	26-30	31-40	41-50	51-60	61-70	71+	Uopp- gitt	I alt
Menn 1930.											
I. Yrkesbefolkning i alt	71,3	87,3	93,0	96,7	97,6	97,0	94,5	79,0	38,4	68,8	88,2
1. Jord- og skogbr. .	39,4	35,4	30,3	26,2	25,7	30,6	34,7	36,2	23,0	26,3	30,7
2. Fiske og fangst...	7,7	10,3	10,9	9,6	8,2	7,1	6,2	5,1	2,6	8,5	7,9
3. Industri og håndv.	11,5	20,6	25,3	28,7	33,3	32,8	30,1	21,5	7,6	15,9	25,8
4. Forretn.virks. ...	7,7	8,7	9,2	10,2	9,6	9,3	8,7	7,1	3,3	6,3	8,7
5. Samferdsel	4,0	10,4	13,9	15,9	14,5	10,8	8,9	4,8	1,1	8,1	10,6
6. Imm. virksomhet	0,8	1,3	2,8	5,6	5,8	5,9	5,5	4,0	0,6	2,5	4,1
7. Husarb. for frem- mede	0,0	0,1	0,1	0,1	0,1	0,1	0,1	0,1	0,1	0,3	0,1
8. Uoppgitt næring..	0,2	0,5	0,5	0,4	0,4	0,4	0,3	0,2	0,1	0,9	0,3
II. Husarb. hjemme ...	0,4	0,1	0,0	0,1	0,0	0,0	0,0	0,0	0,0	-	0,1
III. Personer uten yrke..	28,1	12,4	6,8	3,1	2,4	3,0	5,5	21,0	61,6	29,2	11,6
IV. Uoppgitt levevei ...	0,2	0,2	0,2	0,1	0,0	0,0	0,0	0,0	0,0	2,0	0,1
Menn over 15 år i alt ...	100,0	100,0	100,0	100,0	100,0	100,0	100,0	100,0	100,0	100,0	100,0
Kvinner 1930.											
I. Yrkesbefolkning i alt	30,3	52,3	50,5	35,5	25,2	24,2	25,4	21,3	10,7	29,0	30,2
1. Jord- og skogbruk	3,4	5,1	3,9	2,4	2,2	3,5	5,6	6,2	4,5	5,8	3,9
2. Fiske og fangst...	0,0	0,0	0,0	0,0	0,0	0,0	0,0	0,0	0,0	0,0	0,0
3. Industri og håndv.	4,6	8,9	9,5	7,3	5,8	5,3	4,7	3,5	1,4	4,0	5,8
4. Forretningsvirks..	4,1	9,8	11,2	8,2	5,3	4,6	4,5	3,5	1,8	2,7	5,9
5. Samferdsel	0,1	0,5	0,7	1,3	0,9	0,6	0,5	0,2	0,1	0,4	0,6
6. Imm. virksomhet.	0,4	1,3	3,6	4,4	3,6	3,0	2,4	1,1	0,2	3,6	2,6
7. Husarb. for frem- mede	17,7	26,7	21,6	11,9	7,4	7,2	7,7	6,8	2,7	12,3	11,4
8. Uoppgitt næring..	0,0	0,0	0,0	0,0	0,0	0,0	0,0	0,0	0,0	0,2	0,0
II. Husarb. hjemme i alt	58,2	41,5	46,4	62,0	71,5	70,5	64,4	52,5	28,0	26,5	58,3
1. Husmødre	0,1	3,3	21,1	47,1	62,9	65,0	58,9	46,2	24,3	22,8	42,5
2. Døtre og kvinne- lige slektninger ..	58,1	38,2	25,3	14,9	8,6	5,5	5,5	6,3	3,7	3,7	15,8
III. Personer uten yrke..	11,5	6,2	3,1	2,5	3,3	5,3	10,2	26,2	61,3	43,7	11,5
IV. Uoppgitt levevei ...	0,0	0,0	0,0	0,0	0,0	0,0	0,0	0,0	0,0	0,8	0,0
Kvinner over 15 år i alt..	100,0	100,0	100,0	100,0	100,0	100,0	100,0	100,0	100,0	100,0	100,0

¹⁾ Tallene for 1930 og 1946 er ikke helt jämförbare fordi det i 1930 ble brukt en annen aldersgruppe (Tallene for 1946 er ikke omgruppert slik som i tabell m.) Både i 1930 og 1946 er døtre og kvinnelige «Husarbeid hjemme», og alle hushjelper o. l. under «Husarbeid for fremmede».

fordelt etter levevei 1930 og 1946. Relative tall. 1)

	15-17	18-19	20-24	25-29	30-39	40-49	50-59	60-64	65-69	70+	Uopp- gitt	I alt
M. 1946.												
I.	61,5	77,4	85,4	93,2	97,2	97,0	95,8	90,0	75,4	32,8	43,3	86,6
1.	28,9	25,5	22,9	20,2	22,5	25,5	29,1	32,2	30,9	18,3	10,1	24,6
2.	4,3	5,8	6,3	6,7	7,1	6,4	5,8	5,5	4,9	1,9	4,2	5,9
3.	17,4	26,8	31,2	36,6	38,3	34,9	34,7	30,5	24,2	7,7	14,6	31,5
4.	4,6	5,3	6,4	8,0	9,4	10,1	8,7	8,1	6,6	2,8	2,5	7,9
5.	4,7	10,0	11,7	13,4	11,7	11,5	10,2	7,2	4,0	1,0	6,9	9,9
6.	0,7	2,6	5,4	7,1	7,3	7,7	6,3	5,5	3,9	0,9	3,8	5,8
7.	0,0	0,1	0,1	0,1	0,1	0,1	0,1	0,1	0,1	0,0	0,1	0,1
8.	0,9	1,3	1,4	1,1	0,8	0,8	0,9	0,9	0,8	0,2	1,1	0,9
II.	0,1	0,0	0,0	0,0	0,0	0,0	0,0	0,0	0,0	0,0	0,1	0,0
III.	38,1	21,7	13,3	6,5	2,7	2,8	4,1	9,8	24,4	67,1	21,9	13,0
IV.	0,3	0,9	1,3	0,3	0,1	0,2	0,1	0,2	0,2	0,1	34,7	0,4
I alt	100,0	100,0	100,0	100,0	100,0	100,0	100,0	100,0	100,0	100,0	100,0	100,0
Kv. 1946.												
I.	34,5	54,0	50,7	32,3	21,4	23,5	24,3	22,4	17,8	6,8	19,5	26,9
1.	3,7	4,3	3,5	2,1	1,8	2,5	4,4	5,5	5,5	3,4	1,4	3,2
2.	—	—	0,0	0,0	0,0	0,0	0,0	0,0	0,0	0,0	—	0,0
3.	8,2	12,8	12,3	8,4	5,5	5,4	5,3	4,8	3,9	0,8	2,0	6,4
4.	7,3	12,5	11,3	7,2	4,8	5,2	4,7	3,9	2,7	1,0	2,8	5,7
5.	0,7	2,4	2,5	1,1	0,6	1,2	0,9	0,6	0,3	0,1	0,5	1,0
6.	1,1	4,1	7,5	5,9	3,9	4,4	4,0	2,7	1,3	0,3	4,1	4,0
7.	13,3	17,6	13,2	7,3	4,7	4,7	4,9	4,8	3,9	1,2	8,6	6,5
8.	0,2	0,3	0,4	0,3	0,1	0,1	0,1	0,1	0,2	0,0	0,1	0,1
II.	33,6	30,0	42,4	64,7	76,0	72,6	67,7	61,1	53,9	30,6	23,5	59,8
1.	0,3	3,9	22,8	53,1	69,1	66,7	60,7	52,7	45,3	26,2	20,4	49,2
2.	33,3	26,1	19,6	11,6	6,9	5,9	7,0	8,4	8,6	4,4	3,1	10,6
III.	31,8	15,6	6,6	2,8	2,3	3,7	7,8	16,1	27,9	62,4	23,0	13,0
IV.	0,1	0,4	0,3	0,2	0,3	0,2	0,2	0,4	0,4	0,2	34,0	0,3
I alt	100,0	100,0	100,0	100,0	100,0	100,0	100,0	100,0	100,0	100,0	100,0	100,0

pering enn den som er vanlig ved folketellingene, og fordi yrkesgrupperingen heller ikke er den samme. Slektninger med husarbeid hjemme hos gårdbrukere, småbrukere og husmenn regnet med under

For nærmere å belyse forholdene blant de eldre, har en i 1946 delt personene i 60-års alderen i to aldersgrupper, 60—64 år og 65—69 år (tabell o). I 60—64-årsalderen holder yrkesprosenten seg ganske godt oppe både for menn og kvinner på grunn av de høye prosenttall for jordbruksnæringen, men i aldersgruppen 65—69 år går yrkesprosenten betydelig ned trass i at en nesten like stor prosent er knyttet til jordbruket i denne alderen som i alderen 60—64 år. Det er i denne forbindelse verd å merke seg at de aller fleste av de personer (ca. 80 % både av menn og kvinner) som er knyttet til jordbruket i alderen 60—69 år, er gårdbrukere og andre selvstendige, og alle disse deltar vel ikke aktivt i jordbruksarbeidet.

Fra 1930 til 1946 er det skjedd en betydelig forskyvning i den voksne befolknings aldersfordeling. De yngre aldersgrupper til og med gruppen 20—24 år for menn og 25—29 år for kvinner er gått relativt tilbake, mens de relative tall for alle de eldre aldersgrupper har økt (se nederste del av tabellene q og r). Denne forskyvning har i sterk grad influert på aldersfordelingen for den mannlige yrkesbefolkning som jo omfatter de aller fleste voksne menn. Endringene i aldersfordelingen for den kvinnelige yrkesbefolkning skyldes også delvis den totale forskyvning over mot høyere alder. Det vises ellers til tabell p som gir et bilde av utviklingen siden 1910.

Tabell p. Aldersfordelingen for yrkesbefolkningen og for personer med husarbeid hjemme 1910—1946. Relative tall.

Alder	Menn. Yrkesbefolkning				Kvinner. Yrkesbefolkning ¹⁾			
	1910	1920	1930 ²⁾	1946	1910	1920	1930 ²⁾	1946
15—19	15,6	14,8	12,8	7,7	21,8	21,4	17,3	14,1
20—29	22,7	26,9	25,4	23,4	31,4	34,4	32,8	32,3
30—39	19,5	19,3	22,2	23,4	14,9	14,4	17,7	15,6
40—49	15,7	15,9	16,0	19,7	11,5	11,2	12,1	15,4
50—59	13,4	11,9	12,6	14,6	10,1	9,4	10,2	12,4
60—69	8,6	8,0	7,6	8,5	6,7	6,5	6,6	7,7
70+	4,0	3,2	3,3	2,6	3,4	2,6	3,2	2,4
Uoppgitt	0,5	0,0	0,1	0,1	0,2	0,1	0,1	0,1
I alt . . .	100,0	100,0	100,0	100,0	100,0	100,0	100,0	100,0
	Husmødre ³⁾				Døtre og kv. slektn. med husarb. hjemme ¹⁾			
15—19	0,5	0,5	0,3	0,3	46,4	41,7	38,6	25,8
20—29	17,2	19,1	16,5	16,5	29,6	29,5	33,7	30,9
30—39	26,7	26,2	27,7	27,8	9,0	9,6	12,3	12,9
40—49	22,7	22,4	22,9	23,9	4,6	5,7	5,5	9,9
50—59	17,9	16,6	17,1	16,9	3,6	5,3	4,2	9,0
60—69	10,3	10,6	10,3	9,9	3,6	5,5	3,6	7,9
70+	4,6	4,6	5,1	4,6	3,1	2,7	2,1	3,6
Uoppgitt	0,1	0,0	0,1	0,1	0,1	0,0	0,0	0,0
I alt . . .	100,0	100,0	100,0	100,0	100,0	100,0	100,0	100,0

De mer detaljerte oppgaver for 1930 og 1946 i tabellene q og r er ikke helt jamførbare, men det er likevel tydelig at forskyvningen over mot de eldre aldersgrupper har gjort seg gjeldende innen de fleste næringer. Ellers vil naturligvis aldersfordelingen

^{1) 2) 3)} Se notene til tabell n.

innen en bestemt næring være sterkt preget av den netto tilgang på arbeidskraft næringen har fått. Tabell m viste f. eks. at tallet på kvinner knyttet til samferdsel økte med omkring 80 % fra 1930 til 1946. Dette har gitt seg utslag i en sterk øking i de relative tall for de yngre aldersgrupper for kvinner i denne næring trass i den totale nedgang i årskullene.

Tabell q. Menn i de forskjellige næringer fordelt etter alder 1930 og 1946. Relative tall.¹⁾

Levevei	1930	15-17	18-20	21-25	26-30	31-40	41-50	51-60	61-70		71+	Uopp- gitt	I alt	
	1946	15-17	18-19	20-24	25-29	30-39	40-49	50-59	60-64	65-69	70+			
I. Yrkesbefolkning i alt	1930	7,0	8,2	13,0	12,5	21,7	15,5	12,2	7,1		2,7	0,1	100,0	
	1946	4,1	3,6	11,1	12,3	23,4	19,7	14,6	5,0	3,5		2,6	0,1	100,0
1. Jord- og skogbruk	1930	11,1	9,5	12,2	9,7	16,4	14,1	12,9	9,4		4,6	0,1	100,0	
	1946	6,8	4,1	10,4	9,4	19,0	18,2	15,6	6,3	5,0		5,1	0,1	100,0
2. Fiske og fangst...	1930	8,4	10,9	17,2	14,0	20,5	12,8	9,0	5,1		2,0	0,1	100,0	
	1946	4,2	3,9	11,8	13,0	24,9	19,0	13,1	4,5	3,3		2,2	0,1	100,0
3. Industri og håndv.	1930	3,8	6,6	12,1	12,6	25,2	17,9	13,3	6,6		1,8	0,1	100,0	
	1946	3,2	3,4	11,1	13,4	25,3	19,5	14,6	4,6	3,1		1,7	0,1	100,0
4. Forretningsvirks.	1930	7,6	8,3	13,2	13,4	21,9	15,2	11,5	6,5		2,3	0,1	100,0	
	1946	3,4	2,7	9,2	11,7	25,0	22,5	14,7	4,9	3,3		2,5	0,1	100,0
5. Samferdsel	1930	3,2	8,1	16,2	17,1	27,0	14,6	9,5	3,6		0,6	0,1	100,0	
	1946	2,7	4,1	13,2	15,5	24,6	20,4	13,6	3,5	1,6		0,7	0,1	100,0
6. Imm. virksomhet.	1930	1,6	2,6	8,3	15,4	27,5	20,3	15,4	7,8		1,0	0,1	100,0	
	1946	0,7	1,8	10,5	14,2	26,3	23,6	14,5	4,6	2,7		1,1	0,0	100,0
7. Husarbeid for fremmede	1930	4,3	8,1	13,8	14,8	21,1	12,4	9,2	9,8		6,1	0,4	100,0	
	1946	3,5	3,3	11,3	9,0	23,1	20,5	15,2	6,5	4,5		3,0	0,1	100,0
8. Uoppgitt næring..	1930	6,4	11,5	16,7	14,1	18,8	14,6	10,6	5,7		1,3	0,3	100,0	
	1946	5,4	5,7	17,6	13,9	18,9	16,0	12,7	4,5	3,4		1,7	0,2	100,0
II. Husarbeid hjemme ..	1930	63,9	14,4	8,5	3,7	3,1	1,5	2,8	1,6		0,5	-	100,0	
	1946	31,7	16,4	8,7	6,7	14,4	8,7	1,9	2,9	4,8		1,9	1,9	100,0
III. Personer uten yrke..	1930	20,8	8,8	7,2	3,0	4,0	3,6	5,4	14,3		32,6	0,3	100,0	
	1946	16,9	6,7	11,4	5,8	4,3	3,7	4,1	3,6	7,5		35,8	0,2	100,0
IV. Uoppgitt levevei....	1930	15,6	21,6	27,3	12,2	9,4	4,9	2,8	2,6		0,8	2,8	100,0	
	1936	4,3	8,9	38,7	9,5	8,8	7,2	5,0	2,1	1,8		1,3	12,4	100,0
Menn over 15 år i alt	1930 ²⁾	8,6	5,6	12,7	11,4	20,2	14,6	11,8	4,4	3,8		6,8	0,1	100,0
	1930 ³⁾	8,6	8,3	12,3	11,4	19,6	14,2	11,4	7,9		6,2	0,1	100,0	
	1946	5,8	4,0	11,2	11,5	20,8	17,6	13,2	4,8	4,0		7,0	0,1	100,0

¹⁾ Se noten til tabell o. ²⁾ Etter samme aldersgruppering som i 1946 (15-17, 18-19, 20-24 osv.). ³⁾ Etter aldersgrupperingen for de enkelte næringer i 1930 (15-17, 18-20, 21-25 osv.).

Tabell r. Kvinner i de forskjellige næringer fordelt etter alder
 1930 og 1946. Relative tall¹⁾

Levevei	1930	15-17	18-20	21-25	26-30	31-40	41-50	51-60	61-70		71+	Uopp- gitt	I alt	
	1946	15-17	18-19	20-24	25-29	30-39	40-49	50-59	60-64	65-69	70+			
I. Yrkesbefolkning i alt	1930	7,7	12,9	19,5	13,1	16,0	11,8	10,0	6,3		2,6	0,1	100,0	
	1946	6,8	7,4	19,5	13,0	15,7	15,4	12,4	4,5	3,0	2,2	0,1	100,0	
1. Jord- og skogbruk	1930	6,8	10,0	11,7	6,8	10,8	13,5	17,2	14,5		8,6	0,1	100,0	
	1946	6,2	5,0	11,2	7,3	11,2	14,1	18,7	9,2	7,8	9,2	0,1	100,0	
2. Fiske og fangst...	1930	4,2	8,4	13,6	7,3	13,6	16,8	12,6	11,5		12,0	-	100,0	
	1946	0,0	0,0	11,6	4,7	9,3	23,3	20,9	11,6	13,9	4,7	-	100,0	
3. Industri og håndv.	1930	6,1	11,5	19,1	14,0	19,0	13,4	9,7	5,4		1,7	0,1	100,0	
	1946	6,8	7,5	19,9	14,3	17,2	15,0	11,3	4,1	2,8	1,1	0,0	100,0	
4. Forretningsvirks.	1930	5,3	12,3	22,0	15,5	17,1	11,4	9,0	5,2		2,2	0,0	100,0	
	1946	6,7	8,1	20,5	13,6	16,5	16,0	11,2	3,7	2,1	1,5	0,1	100,0	
5. Samferdsel	1930	1,6	5,7	14,0	24,0	28,0	13,4	9,7	2,6		0,9	0,1	100,0	
	1946	3,7	8,9	25,9	11,4	11,7	20,2	12,8	3,5	1,2	0,6	0,1	100,0	
6. Imm. virksomhet	1930	1,1	3,8	16,3	19,1	27,2	17,2	10,9	3,7		0,6	0,1	100,0	
	1946	1,5	3,8	19,7	16,2	19,5	19,6	13,8	3,6	1,5	0,7	0,1	100,0	
7. Husarbeid for fremmede	1930	11,9	17,4	22,1	11,6	12,4	9,3	8,1	5,3		1,8	0,1	100,0	
	1946	10,9	10,0	21,0	12,2	14,3	12,8	10,4	3,9	2,7	1,6	0,2	100,0	
8. Uoppgitt næring..	1930	7,0	10,1	19,0	17,7	16,4	11,4	12,0	3,8		1,3	1,3	100,0	
	1946	5,9	6,4	25,2	16,2	13,0	12,5	11,0	4,4	3,8	1,5	0,1	100,0	
II. 1. Husmødre	1930	0,0	0,6	5,8	12,4	28,3	22,5	16,5	9,7		4,1	0,1	100,0	
	1946	0,0	0,3	4,8	11,7	27,8	23,9	16,9	5,8	4,1	4,6	0,1	100,0	
2. Hjemneværende døtre o. l.	1930	28,0	18,0	18,6	10,5	10,4	5,1	4,2	3,5		1,7	0,0	100,0	
	1946	16,7	9,1	19,1	11,8	12,9	9,9	9,0	4,3	3,6	3,6	0,0	100,0	
III. Personer uten yrke..	1930	7,6	4,0	3,2	2,4	5,5	6,8	10,5	20,3		39,3	0,4	100,0	
	1946	13,0	4,5	5,3	2,4	3,6	5,1	8,2	6,6	9,6	41,5	0,2	100,0	
IV. Uoppgitt levevei....	1930	2,5	8,1	12,6	12,6	20,2	14,7	8,1	11,1		6,1	4,0	100,0	
	1946	2,9	5,4	12,5	7,8	12,3	11,4	12,2	7,0	6,2	5,0	17,3	100,0	
Kvinner over 15 år i alt	1930 ²⁾	7,7	5,0	11,8	11,2	19,7	15,0	12,2	4,8		4,3	8,2	0,1	100,0
	1930 ³⁾	7,7	7,5	11,6	11,1	19,1	14,7	11,9	8,9		7,4	0,1	100,0	
	1946	5,3	3,7	10,4	10,8	19,8	17,7	13,7	5,4	4,5	8,6	0,1	100,0	

¹⁾ Se noten til tabell o. ²⁾ ³⁾ Se note 2 og 3 til tabell q.

4. Næring og ekteskapelig stilling.

Av de ugifte voksne menn var det relativt færre som hørte til yrkesbefolkningen i 1946 enn i 1930. Dette henger sammen med den nedgangen i yrkesprosenten for de yngre aldersklasser som tidligere er påpekt. For før gifte menn (vesentlig enkemenn) gikk yrkesprosenten enda sterkere ned. Blant disse er det den store stigningen i tallet på pensjonister og alderstrygdede som har gjort seg gjeldende. Yrkesprosenten gikk også ned for gifte menn, men nedgangen er ganske svak (se tabell s). Fordelingen på de enkelte næringer i 1946 viser at jord- og skogbruk er den viktigste næring for de ugifte, mens industri og håndverk betyr mest for de gifte og de før gifte.

De tilsvarende tall for voksne kvinner viser stigning i yrkesprosenten for de ugifte og de gifte, men nedgang for de før gifte. For de ugiftes vedkommende har virkningen

Tabell s. Menn og kvinner over 15 år etter levevei og ekteskapelig stilling 1930 og 1946. Relative tall.¹⁾

Levevei	1930				1946			
	Ugifte	Gifte	Før gifte	Uoppg.	Ugifte	Gifte	Før gifte	Uoppg.
M e n n .								
I. Yrkesbefolkning	86,1	93,3	62,9	36,2	82,0	92,7	58,8	42,8
1. Jord- og skogbruk	34,3	28,5	22,2	9,8	27,6	23,3	17,1	10,6
2. Fiske og fangst	9,2	7,0	4,4	3,3	6,2	6,0	3,5	2,8
3. Industri og håndverk	20,5	31,4	21,1	9,8	26,5	36,0	22,2	13,5
4. Forretningsvirksomhet	8,6	9,0	6,2	6,5	6,2	9,3	5,7	3,9
5. Samferdsel	10,1	11,6	6,0	3,3	9,6	10,5	5,8	6,3
6. Immateriell virksomhet	2,8	5,5	2,6	2,2	4,5	6,9	3,2	3,0
7. Husarbeid for fremmede	0,1	0,1	0,1	0,5	0,1	0,1	0,1	0,0
8. Uoppgitt næring	0,5	0,2	0,3	0,8	1,3	0,6	1,2	2,7
II. Husarbeid hjemme	0,1	0,0	0,0	—	0,0	0,0	0,0	—
III. Personer uten yrke	13,7	6,7	37,1	61,1	17,3	7,2	41,0	32,6
IV. Uoppgitt levevei	0,1	0,0	0,0	2,7	0,7	0,1	0,2	24,6
Menn over 15 år i alt	100,0	100,0	100,0	100,0	100,0	100,0	100,0	100,0
K v i n n e r .								
I. Yrkesbefolkning	57,3	3,1	35,0	25,0	59,1	3,9	31,1	34,8
1. Jord- og skogbruk	5,2	0,3	12,9	4,3	5,3	0,3	9,6	3,2
2. Fiske og fangst	0,0	0,0	0,1	0,6	0,0	—	0,0	—
3. Industri og håndverk	10,8	1,0	5,8	4,5	13,9	1,1	6,8	8,3
4. Forretningsvirksomhet	11,2	0,7	7,0	1,8	12,7	1,0	5,6	4,4
5. Samferdsel	1,2	0,1	0,5	0,2	2,1	0,3	1,0	0,6
6. Immateriell virksomhet	4,9	0,5	1,6	2,3	8,6	0,9	3,2	5,7
7. Husarbeid for fremmede	24,0	0,5	7,1	11,3	16,1	0,3	4,7	12,1
8. Uoppgitt næring	0,0	0,0	0,0	—	0,4	0,0	0,2	0,5
II. 1. Husmødre	—	93,6	—	—	—	93,9	—	—
2. Hjemnev. døtre og kvinnelige slektninger	31,9	2,3	8,9	2,3	23,7	1,5	11,3	4,0
III. Personer uten yrke	10,8	1,0	56,1	71,7	16,9	0,7	56,8	34,4
IV. Uoppgitt levevei	0,0	0,0	0,0	1,0	0,3	0,0	0,8	26,8
Kvinner over 15 år i alt	100,0	100,0	100,0	100,0	100,0	100,0	100,0	100,0

¹⁾ Døtre og kvinnelige slektninger med husarbeid hjemme hos gårdbrukere, småbrukere og husmenn er ikke flyttet over til yrkesbefolkningen. Heller ikke er hushjelper o. l. hos gårdbrukere m. v. flyttet over til jord- og skogbruk.

av stigningen i tallet på skoleelever og andre uten yrke blitt oppveid av den sterke nedgangen blant dem som har husarbeid hjemme. Av de før gifte kvinner var det tvertimot atskillig flere som arbeidde hjemme i huset (hos foreldrene eller andre slektninger) i 1946 enn i 1930. Det foreligger ikke særskilte tall for enker og for separerte og skilte fordelt etter levevei, men vi vet at det blant de før gifte i alt var langt flere separerte og skilte i 1946 enn i 1930, og det synes rimelig å anta at dette forhold har spilt en betydelig rolle. Stigningen i yrkesprosenten for de gifte kvinnene svarer omtrent til nedgangen blant gifte kvinner som arbeider hjemme i huset uten å hå egen husholdning.

Av de ugifte yrkeskvinnene var det relativt langt færre som arbeidde som hushjelper i 1946 enn i 1930 og betydelig flere som var knyttet til industri, forretningsvirksomhet, samferdsel eller immateriell virksomhet. En liknende forskyvning har gjort seg gjeldende for de gifte og før gifte.

Tabell t. Menn og kvinner over 15 år i de forskjellige næringsgrupper prosentvis fordelt etter ekteskapelig stilling 1930 og 1946.¹⁾

Levevei	1930				1946			
	Ugifte	Gifte	Før gifte	Uoppg.	Ugifte	Gifte	Før gifte	Uoppg.
M e n n .								
I. Yrkesbefolkning	43,8	52,0	4,2	0,0	37,4	58,8	3,7	0,1
1. Jord- og skogbruk	50,1	45,6	4,3	0,0	44,3	51,9	3,7	0,1
2. Fiske og fangst	52,8	43,9	3,3	0,0	41,2	55,5	3,2	0,1
3. Industri og håndverk	35,5	59,7	4,8	0,0	33,3	62,8	3,8	0,1
4. Forretningsvirksomhet	44,9	50,9	4,2	0,0	31,0	65,0	3,9	0,1
5. Samferdsel	42,7	53,9	3,4	0,0	38,2	58,5	3,2	0,1
6. Immateriell virksomhet	30,4	65,9	3,7	0,0	30,6	66,3	3,0	0,1
7. Husarbeid for fremmede	56,5	36,3	6,9	0,3	45,2	47,2	7,5	0,1
8. Uoppgitt næring	65,1	29,0	5,8	0,1	57,8	35,1	6,6	0,5
II. Husarbeid hjemme	95,2	0,4	4,4	-	94,2	3,9	1,9	0,0
III. Personer uten yrke	52,8	28,3	18,7	0,2	52,4	30,1	17,0	0,5
IV. Uoppgitt levevei	83,1	14,3	1,3	1,3	67,4	17,2	3,5	11,9
Menn over 15 år i alt	44,9	49,2	5,9	0,0	39,5	54,9	5,4	0,2
K v i n n e r .								
I. Yrkesbefolkning	82,1	4,7	13,2	0,0	79,0	7,6	13,2	0,2
1. Jord- og skogbruk	58,1	4,0	37,8	0,1	60,1	5,4	34,3	0,2
2. Fiske og fangst	50,8	5,2	42,4	1,6	30,2	-	69,8	-
3. Industri og håndverk	81,2	7,4	11,4	0,0	78,5	9,1	12,1	0,3
4. Forretningsvirksomhet	81,2	5,5	13,3	0,0	79,5	9,1	11,2	0,2
5. Samferdsel	81,3	9,3	9,4	0,0	74,4	14,4	11,1	0,1
6. Immateriell virksomhet	83,9	8,9	7,2	0,0	78,7	11,8	9,2	0,3
7. Husarbeid for fremmede	90,9	2,0	7,1	0,0	89,2	2,2	8,2	0,4
8. Uoppgitt næring	84,2	7,0	8,8	-	76,1	7,3	16,1	0,5
II. 1. Husmødre	-	100,0	-	-	-	100,0	-	-
2. Hjemnev. døtre og kvinnelige slektninger	87,0	6,6	6,4	0,0	80,3	7,5	12,1	0,1
III. Personer uten yrke	40,4	4,0	55,3	0,3	47,0	2,6	49,9	0,5
IV. Uoppgitt levevei	61,1	9,1	27,3	2,5	43,3	5,1	33,4	18,2
Kvinner over 15 år i alt	43,2	45,4	11,4	0,0	36,0	52,4	11,4	0,2

¹⁾ Se noten til tabell s.

Fordeelingen av yrkesbefolkningen m. v. på ekteskapelig stilling, som er gitt i tabell t, viser at det innen den mannlige yrkesbefolkning var betydelig flere gifte enn ugifte både i 1930 og 1946. Bortsett fra «Uoppgitt næring» og «Husarbeid for fremmede» (hvor de absolutte tall for menn er meget små) var det i 1930 mindre enn 50 % gifte menn i næringene jord- og skogbruk og fiske og fangst og bare litt over 50 % i forretningsvirksomhet, mens prosentdelen var høyere i de andre næringene. I 1946 var det over 50 % gifte i alle næringer og over 60 % i industri og håndverk, forretningsvirksomhet og immateriell virksomhet.

Innen den kvinnelige yrkesbefolkning spiller de ugifte en dominerende rolle, men prosentdelen gikk tilbake fra 82,1 i 1930 til 79,0 i 1946. Det har vært en sterk stigning i prosentdelen av gifte, fordi det absolutte tall på gifte kvinner er gått opp samtidig som yrkesprosenten for disse har steget. Prosentdelen av før gifte har holdt seg uforandret, fordi oppgangen i totaltallene for disse har balansert med nedgangen i yrkesprosenten.

5. Yrkesveksling 1939—1946.

Opgavene over yrke ved utgangen av 1939 for dem som da var over 15 år, er bare blitt bearbeidd for menn, og bare slik at en har kunnet stille opp en tabell som samtidig viser grupperingen etter næring i 1939 og næring i 1946 (tabell 7 i tabellavdelingen). Tidsrommet 1. januar 1940—3. desember 1946 omfatter 5 krigsår og 2 etterkrigsår, og de resultater undersøkelsen viser er derfor i høy grad preget av de ekstraordinære forhold i disse årene.

Tabell u nedenfor, som er satt opp på grunnlag av tallene for hele riket i tabell 7, viser at 78 prosent av de menn undersøkelsen omfatter, var knyttet til samme næring i 1939 som i 1946, mens 22 prosent hadde skiftet næring. For å forenkle terminologien har en regnet gruppen «Uten yrke eller uoppgitt» som en næring. Da materialet ikke er videre oppdelt, er det ikke mulig å si noe sikkert om hvorledes denne gruppen var sammensatt i 1939. Foruten pensjonister, føderådsfolk m. v. omfatter den antakelig mange unge som i 1939 ennå ikke hadde fått noe fast yrke, og derfor enten ikke har svart på spørsmålet om yrke i 1939, eller har oppgitt at de var skoleelever. Bortsett fra denne gruppen var vekslingsprosenten størst blant dem som i 1939 var knyttet til sjøfart (36 prosent) og minst blant dem som da var knyttet til industri og håndverk (12 prosent). Prosenttallene for de andre næringene varierte mellom 16 og 21 prosent.

Tabell u. Menn som var over 15 år i 1939 (over 22 år i 1946) knyttet til samme næring eller til ny næring i 1946.

Næring i 1939	I alt	Samme næring i 1946	Ny næring i 1946	Prosenttall	
				Samme næring i 1946	Ny næring i 1946
Jord- og skogbruk	268 289	222 329	45 960	83	17
Fiske og fangst	68 655	55 862	12 793	81	19
Industri og håndverk	289 723	255 140	34 583	88	12
Forretningsvirksomhet	78 316	64 155	14 161	82	18
Sjøfart	44 111	28 435	15 676	64	36
Annens samferdsel	56 858	44 731	12 127	79	21
Immateriell virksomhet	46 424	38 815	7 609	84	16
Uten yrke eller uoppgitt	167 535	83 020	84 515	50	50
I alt	1 019 911	792 487	227 424	78	22

De menn som ifølge oppgavene var knyttet til en annen næring i 1939 enn i 1946, er i tabell v fordelt etter den næring de var knyttet til i hvert av disse årene. Tabellen viser med andre ord tilgangen til og avgangen fra de enkelte næringer i absolutte tall. Holder en også her gruppen «Uten yrke og uoppgitt» utenfor, finner en at det har vært størst tilgang til industri og håndverk og dernest til jord- og skogbruk og immateriell virksomhet. Avgangen har også vært størst fra de to førstnevnte næringer, men betydelig større fra jord- og skogbruk enn fra industri og håndverk. Fra immateriell virksomhet har avgangen vært meget liten. Som følge av disse omflyttinger har jord- og skogbruk mistet ca. 19 600 mann, mens industri og håndverk har fått en netto tilgang på nesten 44 000 og immateriell virksomhet en netto tilgang på ca. 18 700 (jfr. nettotallene i tabell v).

Tabell v. Tilgang og avgang i de forskjellige næringer av menn som har skiftet næring 1939—1946.

Næringer	Tilgang	Avgang	Netto tilgang
Jord- og skogbruk	26 357	45 960	÷ 19 603
Fiske og fangst	5 029	12 793	÷ 7 764
Industri og håndverk	78 500	34 583	+ 43 917
Forretningsvirksomhet	20 316	14 161	+ 6 155
Sjøfart	11 367	15 676	÷ 4 309
Annen samferdsel	19 552	12 127	+ 7 425
Immateriell virksomhet	26 334	7 609	+ 18 725
Uten yrke og uoppgitt	39 969	84 515	÷ 44 546
I alt	227 424	227 424	—

Tabell x viser under a den prosentvise fordeling etter ny næring av de personer som har flyttet over fra hver enkelt næring i 1939. Under b i samme tabell er de personer som har flyttet til hver enkelt ny næring, prosentvis fordelt etter den næring de var knyttet til i 1939. Tallene under a viser blant annet at 36,7 prosent av dem som har flyttet over fra jord- og skogbruk, har flyttet til industri og håndverk (inkl. bygg og anlegg). Også fra de andre næringer har overflyttingen til industri og håndverk vært meget stor og til dels relativt større enn fra jord- og skogbruk. Fra fiske og fangst er det foruten til industri og håndverk skjedd en betydelig overflytting til sjøfart og til jord- og skogbruk. Fra industri og håndverk har det vært relativt stor overflytting til jord- og skogbruk. Tallene under b viser at alle næringer har fått en meget stor tilgang fra gruppen «Uten yrke eller uoppgitt» i 1939. Ser en bort fra denne gruppen, finner en at overflyttingen til jord- og skogbruk vesentlig har skjedd fra industri og håndverk. Samtidig er en vesentlig del av tilgangen til industri og håndverk, og særlig til bygg og anlegg, kommet fra jord- og skogbruk. For de andre næringers vedkommende har tilgangen fra jord- og skogbruk og fra industri og håndverk utgjort en betydelig del av den totale tilgang. Fiske og fangst har dessuten fått stor tilgang fra sjøfart samtidig som sjøfarten har fått stor tilgang fra fiske og fangst.

Tabell x. Menn som har skiftet næring 1939—1946 prosentvis fordelt etter ny og tidligere næring.

Næring i 1939	Ny næring i 1946									I alt
	Jord- og skogbruk	Fiske og fangst	Ind. og håndv. unnt. bygg og anl.	Bygg og anlegg	Forretn.-virksomhet	Sjøfart	Annen samferdsel	Imm.virksomhet	Uten yrke og uopp-gitt	
<i>a. Prosentvis fordeling etter ny næring.</i>										
Jord- og skogbruk	1,7	25,2	21,5	4,2	2,2	9,0	6,0	30,2	100,0
Fiske og fangst	16,8	.	17,1	19,2	4,7	17,2	4,8	4,8	15,4	100,0
Industri og håndverk	24,5	2,0	.	.	10,7	4,8	12,9	12,7	32,4	100,0
Forretningsvirksomhet ...	8,3	0,8	27,5	10,5	.	2,7	9,8	17,9	22,5	100,0
Sjøfart	7,3	4,9	32,0	13,3	7,3	.	8,4	9,9	16,9	100,0
Annen samferdsel	14,3	1,0	25,1	13,5	9,2	2,2	.	8,5	26,2	100,0
Immateriell virksomhet ..	10,9	0,5	14,0	5,9	10,7	2,2	4,5	.	51,3	100,0
Uten yrke eller uopp-gitt ..	12,8	2,9	27,0	12,9	13,1	6,7	8,7	15,9	.	100,0
I alt	11,6	2,2	21,8	12,7	8,9	5,0	8,6	11,6	17,6	100,0
<i>b. Prosentvis fordeling etter næring i 1939.</i>										
Jord- og skogbruk	15,9	23,4	34,3	9,4	9,0	21,1	10,5	34,7	20,2
Fiske og fangst	8,2	.	4,4	8,5	3,0	19,4	3,1	2,4	4,9	5,6
Industri og håndverk	32,1	13,8	.	.	18,2	14,8	22,8	16,7	28,0	15,2
Forretningsvirksomhet ...	4,5	2,3	7,9	5,0	.	3,3	7,1	9,6	8,0	6,2
Sjøfart	4,3	15,4	10,1	7,2	5,6	.	6,7	5,9	6,6	6,9
Annen samferdsel	6,6	2,3	6,1	5,7	5,5	2,3	.	3,9	8,0	5,3
Immateriell virksomhet ..	3,1	0,8	2,2	1,6	4,0	1,4	1,8	.	9,8	3,4
Uten yrke eller uopp-gitt ..	41,2	49,5	45,9	37,7	54,3	49,8	37,4	51,0	.	37,2
I alt	100,0	100,0	100,0	100,0	100,0	100,0	100,0	100,0	100,0	100,0

Tabell y viser nettotilgangen til hver enkelt næring i 1946 fra hver enkelt næring i 1939 regnet i absolutte tall. En finner her at jord- og skogbruk har hatt en netto tilgang fra fiske og fangst og fra sjøfart, men en netto avgang til alle de andre næringer. Av de i alt 19 603 menn som jord- og skogbruk har mistet ved disse flyttinger, har 13 032 gått til industri og håndverk. Fra fiske og fangst har det vært en netto avgang til alle næringer unntatt «Uten yrke og uopp-gitt». Industri og håndverk har derimot hatt en netto tilgang fra alle næringer unntatt immateriell virksomhet, og sistnevnte næring har hatt større tilgang fra enn avgang til alle andre næringer.

Det kan til slutt være av interesse å se hva disse omflyttinger har betydd for hele den voksne mannlige befolkningens fordeling etter næring i 1946 (tabell z). Av denne befolkning var 14 prosent under 22 år. Disse var altså under 15 år i 1939 og faller utenfor undersøkelsen om yrkesvekslingen. 67 prosent var over 22 år og knyttet til samme næring i 1946 som i 1939, og 19 prosent var over 22 år og knyttet til en annen næring i 1946 enn i 1939. Prosenttallene varierer sterkt fra næring til næring. Av jordbruksbefolkningen og fiskerbefolkningen i 1946 var det henholdsvis bare 9 og 7 prosent som hadde sitt yrke

Tabell y. Netto tilgang til hver enkelt næring i 1946 fra hver enkelt næring i 1939.

Nettoav- gang fra:	Netto til- gang til:	Jord- og skog- bruk	Fiske og fangst	Ind. og hånd- verk	Forret- nings- virk- somhet	Sjø- fart	Annen sam- ferdsel	Imma- teriell virksom- het	Uten yrke og uoppgitt	I alt
Jord- og skogbruk .			÷ 1 354	+ 13 032	+ 726	÷ 121	+ 2 398	+ 1 924	+ 2 998	+ 19 603
Fiske og fangst ...	+ 1 354			+ 3 944	+ 489	+ 1 426	+ 495	+ 576	÷ 520	+ 7 764
Industri og håndv.	÷ 13 032	÷ 3 944			÷ 1 686	÷ 5 426	÷ 235	+ 2 888	÷ 22 482	÷ 43 917
Forretn.virks.het .	÷ 726	÷ 489	+ 1 686			÷ 768	+ 273	+ 1 719	÷ 7 850	÷ 6 155
Sjøfart	+ 121	÷ 1 426	+ 5 426	+ 768			+ 1 044	+ 1 392	÷ 3 016	+ 4 309
Annen samferdsel .	÷ 2 398	÷ 495	+ 235	÷ 273	÷ 1 044			+ 690	÷ 4 140	÷ 7 425
Immateriell virks..	÷ 1 924	÷ 576	÷ 2 888	÷ 1 719	÷ 1 392	÷ 690			÷ 9 536	÷ 18 725
Uten yrke og uoppg.	÷ 2 998	+ 520	+ 22 482	+ 7 850	+ 3 016	+ 4 140	+ 9 536			+ 44 546
I alt	÷ 19 603	÷ 7 764	+ 43 917	+ 6 155	÷ 4 309	+ 7 425	+ 18 725	÷ 44 546		

i en annen næring i 1939. Av dem som var knyttet til immateriell virksomhet i 1946, var hele 38 prosent flyttet over fra andre næringer. De tilsvarende prosenttall for befolkningen i de andre næringer varierer mellom 21 og 28.

Tabell z. Menn over 15 år i de forskjellige næringer i 1946 fordelt på grunnlag av oppgaver over næring i 1939 m. v.

Næring i 1946	15—21 år i 1946	Over 22 år i 1946 (Over 15 år i 1939)		Korrek- sjoner: rubr. e ÷ rubr. (a + b + c) ²⁾	I alt over 15 år i 1946
	(Under 15 år i 1939) ¹⁾	Samme næring i 1939	Annen næring i 1939		
	a	b	c	d	e
<i>Absolutte tall.</i>					
Jord- og skogbruk	44 427	222 329	26 357	+ 721	293 834
Fiske og fangst	8 825	55 862	5 029	+ 828	70 544
Industri og håndverk	39 544	255 140	78 500	+ 1 901	375 085
Forretningsvirksomhet	8 715	64 155	20 316	+ 455	93 641
Sjøfart	7 659	28 435	11 367	+ 499	47 960
Annen samferdsel	5 934	44 731	19 552	÷ 48	70 169
Immateriell virksomhet	3 727	38 815	26 334	÷ 196	68 680
Uten yrke og uoppgitt	48 650	83 020	39 969	+ 81	171 720
I alt	167 481	792 487	227 424	+ 4 241	1 191 633
<i>Relative tall.</i>					
Jord- og skogbruk	15	76	9	0	100
Fiske og fangst	13	79	7	1	100
Industri og håndverk	11	68	21	0	100
Forretningsvirksomhet	9	69	22	0	100
Sjøfart	16	59	24	1	100
Annen samferdsel	8	64	28	0	100
Immateriell virksomhet	5	57	38	0	100
Uten yrke eller uoppgitt	28	49	23	0	100
I alt	14	67	19	0	100

¹⁾ Faktiske tall for alderen 15—19 år og beregnede tall for 20—21 år på grunnlag av oppgavene for alderen 18—19 år og 20—24 år. ²⁾ Differansene skyldes unøyaktige tall i rubrikkene a, b og c.

Som nevnt er resultatene av denne undersøkelsen i høy grad tidspreget. De krefter som har virket, har nok også enkelte «normale» komponenter, men disse er det selvsagt ikke mulig å isolere.

IV. Yrkesbefolkningen gruppert etter sosialstilling.

1. Gruppering etter sosialstilling uansett næring.

På grunn av den omlegging av grupperingen som ble foretatt ved folketellingen i 1920, har en ikke jamførbare tall fra tidligere tellinger som viser hvorledes den kvinnelige yrkesbefolkning fordeler seg etter sosialstilling. For den mannlige yrkesbefolkning kan tallene jamføres fra 1910 når det gjelder fordelingen på selvstendige, funksjonærer og arbeidere. For disse gruppers vedkommende har en følgende oppgaver for menn ved tellingene 1910—1946 og for kvinner ved tellingene 1920—1946: (Yrkesbefolkningen er her avgrenset på samme måte som i tabell m, jfr. notene til tabell aa. Tallene er avrundet.)

År	Menn			
	Selvstendige	Funksjonærer	Arbeidere	I alt
1910	227 000	64 000	355 000	646 000
1920	243 000	88 000	441 000	772 000
1930	281 000	98 000	471 000	850 000
1946	320 000	149 000	563 000	1 032 000
	Kvinner			
1920	35 000	56 000	337 000	428 000
1930	43 000	60 000	278 000	381 000
1946	41 000	91 000	260 000	392 000

Settes tallene for 1920 = 100, får en:

År	Menn			
	Selvstendige	Funksjonærer	Arbeidere	I alt
1910	93	73	80	84
1920	100	100	100	100
1930	116	111	107	110
1946	131	169	128	134
	Kvinner			
1920	100	100	100	100
1930	123	107	82	89
1946	117	163	77	92

Disse tall gir et lite detaljert bilde av utviklingen, men viser klart enkelte hovedtrekk: sterk stigning i tallene både for mannlige og kvinnelige funksjonærer og nedgang i tallene for kvinnelige arbeidere. Mer detaljerte oppgaver og en analyse av utviklingen inntil 1930 er gitt i «Folketellingen 1930», åttende hefte, i avsnittet «Sosial stilling». I det følgende vil det derfor bare bli gjort rede for utviklingen fra 1930 til 1946.

I tabell aa er tallene for 1930 og 1946 omgruppert slik at det er mulig å jamføre dem. (Se notene til tabellen.) For menn og kvinner tilsammen viser de absolutte tallene stigning for hver av de fire hovedgrupper av sosialstilling, men nedgang for arbeidere som er familiemedlemmer. Det samme viser de særskilte tall for menn. Tallene for kvinner derimot viser at det bare er funksjonærtallet som er steget. Relativt sett har stigningen

vært like stor for mannlige som for kvinnelige funksjonærer — om lag 52 prosent. Den relative stigning i tallet på menn i de andre gruppene varierer mellom 12 og 19 prosent, mens oppgavene for kvinner viser at tallet på de selvstendig næringsdrivende er gått ned med 1 prosent, tallet på formenn og arbeidere med 7 prosent og tallet på selvstendig arbeidende med 16 prosent. Den ulike utvikling av de forskjellige grupper har for mennenes vedkommende ikke endret den relative fordeling etter sosialstilling i vesentlig grad, men innen den kvinnelige yrkesbefolkning har det vært store forskyvninger. I 1930 var 16 prosent av kvinnene funksjonærer og 73 prosent formenn og arbeidere. De tilsvarende tall for 1946 var 23 prosent og 66 prosent.

Tabell aa. Yrkesbefolkningen etter sosialstilling 1930 og 1946.¹⁾

Sosialstillinger	Absolutte tall			Prosentvis fordeling		Prosentvis endring 1930—1946
	1930	1946	Endring 1930—1946	1930	1946	
<i>Menn og kvinner.</i>						
Selvstendig næringsdrivende .	216 307	244 397	+ 28 090	17,6	17,2	+ 13,0
Selvstendig arbeidende	106 907	117 011	+ 10 104	8,7	8,2	+ 9,5
Funksjonærer	158 024	240 426	+ 82 402	12,8	16,9	+ 52,1
Formenn og arbeidere	749 179	822 783	+ 73 604	60,9	57,7	+ 9,8
Av disse: Familiemedlemmer ²⁾	145 059	130 357	+ 14 702	11,8	9,2	+ 10,1
I alt	1 230 417	1 424 617	+ 194 200	100,0	100,0	+ 15,8
<i>Menn.</i>						
Selvstendig næringsdrivende .	181 467	209 854	+ 28 387	21,4	20,3	+ 15,6
Selvstendig arbeidende	99 094	110 473	+ 11 379	11,7	10,7	+ 11,5
Funksjonærer	98 016	149 333	+ 51 317	11,5	14,5	+ 52,4
Formenn og arbeidere	471 067	562 685	+ 91 618	55,4	54,5	+ 19,4
Av disse: Familiemedlemmer ²⁾	72 569	63 051	+ 9 518	8,5	6,1	+ 13,1
I alt	849 644	1 032 345	+ 182 701	100,0	100,0	+ 21,5
<i>Kvinner.</i>						
Selvstendig næringsdrivende .	34 840	34 543	÷ 297	9,1	8,8	÷ 0,9
Selvstendig arbeidende	7 813	6 538	÷ 1 275	2,1	1,7	÷ 16,3
Funksjonærer	60 008	91 093	+ 31 085	15,8	23,2	+ 51,8
Formenn og arbeidere	278 112	260 098	÷ 18 014	73,0	66,3	÷ 6,5
Av disse: Familiemedlemmer ²⁾	72 490	67 306	÷ 5 184	19,0	17,2	÷ 7,2
I alt	380 773	392 272	+ 11 499	100,0	100,0	+ 3,0

¹⁾ Yrkesbefolkningen er avgrenset på samme måte som i tabell m, og arbeidsledige er regnet med både i 1930 og 1946. For jamføringens skyld er selvstendig arbeidende ved jord- og skogbruk og forretningsvirksomhet i 1930 flyttet til selvstendig næringsdrivende. Tallene for 1946 er omgruppert slik: Gårdeiere i byene er flyttet fra «Personer uten yrke» til selvstendig næringsdrivende (ved forretningsvirksomhet); selvstendig arbeidende tannteknikere (ved industri og håndverk) er flyttet til selvstendig næringsdrivende (ved immateriell virksomhet); forsikringsagenter er flyttet fra selvstendig næringsdrivende (ved forretningsvirksomhet) til fagfunksjonærer (ved forretningsvirksomhet). ²⁾ Hjemmeværende voksne barn og slektninger som deltar i arbeidet ved «Gårdsdrift og husdyrhold» og «Hotell- og restaurantvirksomhet» (jfr. tabell ad). Som i tabell m er døtre og kvinnelige slektninger med husarbeid hjemme hos gårdbrukere, småbrukere og husmenn regnet med.

Gruppen selvstendig næringsdrivende og selvstendig arbeidende vil bli nærmere omtalt i neste avsnitt hvor også næringsgrupperingen er trukket inn. Når det gjelder funksjonærene og gruppen formenn og arbeidere kan det være av interesse først å se litt nærmere på tallene for alle næringer under ett.

I tabell ab er alle funksjonærer i 1930 og 1946 fordelt på høyere funksjonærer, kontor-

Tabell ab. Funksjonærer i 1930 og 1946.¹⁾

Stillinger	Menn			Kvinner		
	1930	1946	Endring	1930	1946	Endring
<i>Høyere funksjonærer</i>	6 485	10 571	+ 4 086	297	721	+ 424
Direktører, disponenter o. l. unnt. ved immateriell virks.	4 927	8 455	+ 3 528	276	668	+ 392
Høyere funksj. ved imm. virks.	1 558	2 116	+ 558	21	53	+ 32
<i>Kontor- og butikkfunksjonærer</i>	39 045	61 580	+ 22 535	43 266	68 781	+ 25 515
Kontorsjefer unnt. ved imm. virksomhet	2 213	3 580	+ 1 367	122	274	+ 152
Kontorsjefer, byråsjefer o. l. ved imm. virksomhet ...	395	794	+ 399	29	49	+ 20
Andre kontorfunksj. unnt. ved imm. virksomhet	21 115	32 411	+ 11 296	14 728	26 869	+ 12 141
Andre kontorfunksj. ved imm. virksomhet	5 054	12 533	+ 7 479	5 020	14 651	+ 9 631
Butikkfunksjonærer	10 268	12 262	+ 1 994	23 367	26 938	+ 3 571
<i>Fagfunksjonærer</i>	52 486	77 182	+ 24 696	16 445	21 591	+ 5 146
Ingeniører	3 500	5 888	+ 2 388	16	107	+ 91
Teknikere	546	3 448	+ 2 902	2	159	+ 157
Befal til sjøs	13 456	14 688	+ 1 232	1	14	+ 13
Postmestere, poståpnere, post- eksp. o. a. fagfunksj. ved Postverket	1 695	2 870	+ 1 175	842	1 385	+ 543
Telegraf- og telefonbest., tele- grafister og telefonister ved Telegrafverket og priv. te- lefonsekskaper	687	1 136	+ 449	3 737	6 187	+ 2 450
Kapteiner, løytnanter og la- vere offiserer i forsvaret	2 137	5 720	+ 3 583	-	84	+ 84
Proster, prester, kapellaner m. v. i Statskirken	724	930	+ 206	-	-	-
Ansatte leger	767	1 240	+ 473	48	111	+ 63
Lærere og bestyrere ved folke- og framhaldsskoler	7 531	7 471	÷ 60	5 671	5 627	÷ 44
Lærere og bestyrere ved høy- ere almenkoler og semi- narer	1 092	2 094	+ 1 002	392	588	+ 196
Andre fagfunksjonærer	20 351	31 697	+ 11 346	5 736	7 329	+ 1 593

¹⁾ For jamføring med 1930 er tallene for 1946 omgruppert slik: Driftsbestyrere er flyttet fra fagfunksjonærer til høyere funksjonærer, handels- og butikkbestyrere og reisende fra kontor- og butikkfunksjonærer til fagfunksjonærer, forsikringsagenter fra selvstendig næringsdrivende til fagfunksjonærer.

og butikkfunksjonærer og fagfunksjonærer. Ved omgruppering er oppgavene fra de to tellinger gjort mest mulig jamførbare. De stillinger som er spesifisert under de forskjellige grupper, er for det første de som kan forekomme i alle næringer og som en har oppgaver for både i 1930 og 1946, men det er også tatt med stillinger som bare forekommer i én næring.

Den relative stigning for menn i de tre grupper var henholdsvis 63 prosent, 58 prosent og 47 prosent og for kvinner 143 prosent, 59 prosent og 31 prosent. Stigningen i tallet på høyere kvinnelige funksjonærer har altså relativt sett vært meget sterk. Kvinnene var likevel ennå i 1946 svakt representert blant de høyere funksjonærer — bare 721 av disse var kvinner, mens det var 10 571 menn. I gruppen kontor- og butikkfunksjonærer er det en del flere kvinner enn menn. Fordelingen på undergrupper i tabellen viser at det både i 1930 og 1946 var over dobbelt så mange kvinnelige som mannlige butikkfunksjonærer, mens det var en betydelig overvekt av menn blant kontorfunksjonærene, særlig i høyere stillinger. I gruppen fagfunksjonærer er det 3—4 ganger så mange menn som kvinner. I enkelte stillinger er kvinnene overhodet ikke representert. Vi har f. eks. ingen kvinnelige prester, derimot var det noen kvinner som hadde fått offisers grad i forsvaret under eller like etter krigen. Blant de mannlige fagfunksjonærer er det mange skipsoffiserer, lærere, ingeniører (ansatte) og offiserer i forsvaret. Blant kvinnene er det mange telegrafister og telefonister og mange lærerinner. Sykepleiersker er ikke regnet som fagfunksjonærer, men som arbeidere. I 1946 var tallet på sykepleiersker 15 242 mot ca. 7000 i 1930.

Under formenn og arbeidere i tabell ac er noen «gjennomgående» stillinger spesifisert. En beregning på grunnlag av oppgavene for menn viser at tallet på formenn i alt er steget med 39 prosent fra 1930 til 1946 og tallet på arbeidere i alt med 19 prosent. Tallene for

Tabell ac. Formenn og arbeidere i 1930 og 1946.¹⁾

Stillinger	Menn			Kvinner		
	1930	1946	Endring	1930	1946	Endring
<i>Formenn</i>	17 360	24 053	+ 6 693	1 216	1 313	+ 97
Håndverksformenn ²⁾ ..	1 267	1 747	+ 480	³⁾ —	17	+ 17
Verksmestere og andre formenn	13 885	19 901	+ 6 016	1 214	1 283	+ 69
Maskinister i land	2 208	2 405	+ 197	2	13	+ 11
<i>Arbeidere</i>	453 707	538 632	+ 84 925	276 896	258 785	÷ 18 111
Håndverksarbeidere ²⁾ .	44 291	66 430	+ 22 139	³⁾ —	3 904	+ 3 904
Håndverkslæringer ²⁾ ..	7 358	8 693	+ 1 335	³⁾ —	1 829	+ 1 829
Fyrbøtere i land	1 189	2 651	+ 1 462	3	9	+ 6
Sjåfører og kjørere ...	16 111	22 371	+ 6 260	61	69	+ 8
Vaktmestere og bud ..	11 880	7 005	÷ 4 875	2 237	2 338	+ 101
Rengjøringspersonale ..		134			6 353	
Andre arbeidere	372 878	431 348	+ 58 604	274 595	244 283	÷ 23 959

¹⁾ For jamføring med 1930 er elektrikere og tannteknikere i 1946 flyttet fra håndverkere til andre formenn og arbeidere. ²⁾ De særskilte tall i tabell 2 for håndverkere ved håndverksbedrifter og håndverkere ved andre bedrifter er ikke helt jamførbare med de tilsvarende tall for 1930 (jfr. avsnitt D). ³⁾ Kvinner som i 1930 hadde oppgitt seg som håndverksformenn eller håndverksarbeidere, ble gruppert som andre formenn og arbeidere.

kvinner viser en oppgang på 8 prosent for formenn, men en nedgang på 7 prosent for arbeidere. Tallet på kvinnelige formenn er meget lavt, og de stillinger som er spesifisert under arbeidere teller lite i forhold til restgruppen. For kvinnenes vedkommende gir derfor næringsgrupperingen i tabell af en bedre oversikt. Spesifikasjonene for menn i tabell ac viser bl. a. at tallet på håndverksarbeidere er steget betydelig sterkere enn tallet på andre arbeidere. Dette henger sammen med den sterke stigning i bygge- og anleggsvirksomheten fra 1930 til 1946. En legger også merke til den betydelige nedgang i tallet på vaktmestere og bud.

2. Sosialstilling og næring.

I tabellene ad, ac og af er yrkesbefolkningen i 1930 og 1946 gruppert både etter sosialstilling og næring.

Tabell ad. Menn og kvinner etter sosialstilling i de enkelte næringer.¹⁾

Næringer	I alt	Selvst. næringsdrivende	Selvst. arbeidende	Funksjonærer	Formenn og arbeidere	
					I alt	Av disse: Familie-medl.
Jord- og skogbruk 1930	429 514	149 948	—	4 049	275 517	144 500
1946	405 899	164 609	—	6 355	234 935	130 184
Fiske og fangst 1930	76 042	137	63 117	945	11 843	—
1946	70 649	207	66 287	719	3 436	—
Industri og håndverk . . 1930	311 237	17 394	35 158	17 382	241 303	—
1946	451 087	26 113	39 515	35 053	350 406	—
Forretningsvirksomhet . 1930	146 049	40 204	2 125	67 286	36 434	559
1946	164 470	39 163	2 662	88 491	34 154	173
Samferdsel 1930	108 989	2 809	6 507	27 884	71 789	—
1946	143 783	6 226	8 547	40 135	88 875	—
Immateriell virksomhet 1930	66 247	5 815	—	40 478	19 954	—
1946	116 589	8 079	—	69 673	38 837	—
Husarbeid for fremmede 1930	92 339	—	—	—	92 339	—
1946	72 140	—	—	—	72 140	—
I alt 1930	1 230 417	216 307	106 907	158 024	749 179	145 059
1946	1 424 617	244 397	117 011	240 426	822 783	130 357

Tilbakegangen for jord- og skogbruk faller i sin helhet på arbeiderne. Tallet på selvstendige viser en mindre relativ stigning, og funksjonærtallet var relativt meget høyere i 1946 enn i 1930. Tilbakegangen i arbeidertallet gjelder både hjemmeværende barn og den leide arbeidskraften. Av hensyn til jamføring er, som tidligere nevnt, hjemmeværende døtre og kvinnelige slektninger hos gårdbrukere, småbrukere og husmenn regnet med til yrkesbefolkningen under jord- og skogbruk, uansett om de har oppgitt jordbruksarbeid eller husarbeid som sitt hovedyrke. Som jordbruksarbeidere (men ikke som familiemedlemmer) er også regnet alle hushjelper i de samme husholdninger. Tar en med under kvinnelige jordbruksarbeidere bare dem som har oppgitt jordbruksarbeidet som hovedyrke (slik som det er gjort i tabell 2), får en følgende tall for 1930 og 1946:

¹⁾ Se notene til tabell aa.

	Formenn og arbeidere i alt	Familie- medlemmer	Leid arbeidshjelp
1930	21 361	7 714	13 647
1946	21 145	14 043	7 102

Etter disse tallene var det omtrent like mange kvinnelige jordbruksarbeidere i de to årene. Det er blitt mindre med fremmed arbeidshjelp, men denne er blitt erstattet med familiemedlemmer. Alle husmødrene er i 1946, som ved de tidligere tellinger, regnet med i gruppen «Husarbeid hjemme», og ikke til yrkesbefolkningen. En betydelig del av jordbruksarbeidet faller på disse, selv om husarbeidet for de aller fleste tar mest tid. Tallet på husmødre gift med gårdbrukere, småbrukere og husmenn steg fra 97 306 i 1930 til 103 463 i 1946 (se tabell 1).

Tabell ae. Menn etter sosialstilling i de enkelte næringer.¹⁾

Næringer	I alt	Selvst. nærings- drivende	Selvst. arbei- dende	Funksjo- nærer	Formenn og arbeidere		
					I alt	Av disse: Familie- medl.	
Jord- og skogbruk	1930	296 787	131 013	—	3 887	161 887	72 508
	1946	296 128	146 105	—	6 088	143 935	63 034
Fiske- og fangst	1930	75 851	128	62 977	933	11 813	—
	1946	70 606	191	66 268	715	3 432	—
Industri og håndverk . .	1930	250 647	16 006	29 142	12 779	192 720	—
	1946	372 537	23 963	34 483	25 581	288 510	—
Forretningsvirksomhet .	1930	83 691	27 784	502	32 791	22 614	61
	1946	91 103	27 676	1 196	44 242	17 989	17
Samferdsel	1930	102 465	2 668	6 473	21 999	71 325	—
	1946	132 054	6 012	8 526	29 341	88 175	—
Immatriell virksomhet .	1930	39 496	3 868	—	25 627	10 001	—
	1946	69 134	5 907	—	43 366	19 861	—
Husarbeid for fremmede	1930	707	—	—	—	707	—
	1946	783	—	—	—	783	—
I alt	1930	849 644	181 467	99 094	98 016	471 067	72 569
	1946	1 032 345	209 854	110 473	149 333	562 685	63 051

For fiske og fangst faller også tilbakegangen på arbeiderne, men delvis også på funksjonærene. I 1930 ble 83 prosent og i 1946 hele 94 prosent av alle personer i denne næringen gruppert som selvstendig arbeidende. Det er imidlertid meget vanskelig å trekke noe skarpt skille mellom de forskjellige sosialstillinger når det gjelder fiskere, og det er derfor ikke sikkert at den forskyvning tallene viser fra 1930 til 1946 er reell. De fleste har bare oppgitt at de er fiskere, og de er da blitt regnet som selvstendig arbeidende.

Tallene for industri og håndverk viser stigning for alle sosialstillingene. Relativt har stigningen vært størst for funksjonærene (vel 100 prosent) og dernest for selvstendig næringsdrivende (ca. 50 prosent) og for formenn og arbeidere (ca. 45 prosent), mens stigningen for selvstendig arbeidende har vært forholdsvis liten (ca. 12 prosent). De fleste av de selvstendig arbeidende er håndverkere. Mange av kvinnene er strikkesker og veversker. (Syersker som syr for private, er regnet som arbeidere.) Som nevnt i avsnitt III. 2, var det mange arbeidsledige i 1930. Da disse er regnet med under sitt vanlige

¹⁾ Se notene til tabell aa.

Tabell af. Kvinner etter sosialstilling i de enkelte næringer.¹⁾

Næringer	I alt	Selvst. næringsdrivende	Selvst. arbeidende	Funksjonærer	Formenn og arbeidere		
					I alt	Av disse: Familie-medl.	
Jord- og skogbruk	1930	132 727	18 935	—	162	113 630	71 992
	1946	109 771	18 504	—	267	91 000	67 150
Fiske og fangst	1930	191	9	140	12	30	—
	1946	43	16	19	4	4	—
Industri og håndverk . .	1930	60 590	1 388	6 016	4 603	48 583	—
	1946	78 550	2 150	5 032	9 472	61 896	—
Forretningsvirksomhet .	1930	62 358	12 420	1 623	34 495	13 820	498
	1946	73 367	11 487	1 466	44 249	16 165	156
Samferdsel	1930	6 524	141	34	5 885	464	—
	1946	11 729	214	21	10 794	700	—
Immateriell virksomhet	1930	26 751	1 947	—	14 851	9 953	—
	1946	47 455	2 172	—	26 307	18 976	—
Husarbeid for fremmede	1930	91 632	—	—	—	91 632	—
	1946	71 357	—	—	—	71 357	—
I alt	1930	380 773	34 840	7 813	60 008	278 112	72 490
	1946	392 272	34 543	6 538	91 093	260 098	67 306

yrke, har stigningen i tallet på sysselsatte funksjonærer og arbeidere vært betydelig større enn tabellene ad—af gir uttrykk for.

Stigningen i tallet på personer knyttet til forretningsvirksomhet, skyldes en betydelig øking i tallet på funksjonærer og en mindre oppgang i tallet på selvstendig arbeidende. Av selvstendig næringsdrivende og av formenn og arbeidere var det færre i 1946 enn i 1930. Som tidligere nevnt, er alle selvstendige ved varehandel regnet som selvstendig næringsdrivende. Familienmedlemmer er bare spesifisert for hotell- og restaurantvirksomhet. Nedgangen i arbeidertallet skyldes at det var langt færre som var ansatt som bud i 1946 enn i 1930. Med hensyn til de arbeidsledige i 1930 vises til avsnitt III. 2.

Den sterke stigning i tallet på personer knyttet til samferdsel, har gjort seg gjeldende i alle sosialstillinger. Prosentvis har stigningen vært størst for selvstendig næringsdrivende. Det er imidlertid relativt få selvstendig næringsdrivende i denne næringen fordi den bl. a. omfatter store offentlige bedrifter som Statsbanene, Postverket, Telegrafverket m. fl. De fleste selvstendig næringsdrivende i 1946 var rute-, drosje- og lastebileiere. Stigningen i funksjonærtallet var relativt meget større for kvinner enn for menn. Mange av de kvinnelige funksjonærene er knyttet til telekommunikasjonene, og tabell ab viste at funksjonærstaben ved denne virksomhetsgren har økt betydelig fra 1930 til 1946. En viktig gruppe av de mannlige funksjonærer i næringen er befal på handelsflåten. Tallene for denne gruppen er også spesifisert i tabell ab og viser forholdsvis liten stigning. Som nevnt er alle sjåfører og kjørere av hensyn til jamføringen med tallene for 1930 flyttet over til samferdsel. Av den totale stigning i tallet på arbeidere i denne næringen skyldes vel en tredjedel økingen i tallet på sjåfører og kjørere (jamfør tabell ac).

Også innen immateriell virksomhet har tallene steget for alle sosialstillinger, men stigningen har i denne næringen vært sterkest for arbeiderne. Gruppen selvstendig arbeidende er ikke representert, da alle selvstendige er gruppert som selvstendig nærings-

¹⁾ Se notene til tabell aa.

drivende. Som nevnt i avsnitt IV. 1. er sykepleiersker grupper som arbeidere. Av i alt ca. 10 000 kvinnelige arbeidere ved immateriell virksomhet i 1930 og ca. 19 000 i 1946 var henholdsvis ca. 7 000 og ca. 15 000 sykepleiersker. De fleste mannlige arbeidere ved immateriell virksomhet er politikonstabler eller braunkonstabler eller er knyttet til forsvaret som kadetter, befalsskoleelever, vervede menige, vakter osv. Funksjonærene danner den største gruppen i næringen. Tallene for de høyere funksjonærer, for kontorfunksjonærene og for viktige grupper av fagfunksjonærene (offiserer i forsvaret, prester, leger og lærere) er spesifisert for 1930 og 1946 i tabell ab.

Alle som har husarbeid for fremmede, er gruppert som arbeidere. Det vises derfor til det som tidligere er nevnt om næringen i avsnitt III.

De forskyvninger som har funnet sted fra 1930 til 1946 i den relative fordeling etter næring innen hver sosialstilling og i den relative fordeling etter sosialstilling innen hver næring, går fram av tabellene ag og ah. Tallene er beregnet særskilt for menn og kvinner på grunnlag av de absolutte tall i tabellene ae og af.

Tabell ag. Prosentvis fordeling etter næring innen hver sosialstilling.

Næringer	1930				1946			
	Selvst. næringsdrivende	Selvst. arb.	Funksjo-nærer	Form. og arb.	Selvst. næringsdrivende	Selvst. arb.	Funksjo-nærer	Form. og arb.
<i>Menn.</i>								
Jord- og skogbruk	72,2	-	4,0	34,4	69,6	-	4,1	25,6
Fiske og fangst	0,1	63,6	1,0	2,5	0,1	60,0	0,5	0,6
Industri og håndverk	8,8	29,4	13,0	40,9	11,4	31,2	17,1	51,3
Forretningsvirksomhet	15,3	0,5	33,5	4,8	13,2	1,1	29,6	3,2
Samferdsel	1,5	6,5	22,4	15,1	2,9	7,7	19,7	15,7
Immateriell virksomhet	2,1	-	26,1	2,1	2,8	-	29,0	3,5
Husarbeid for fremmede	-	-	-	0,2	-	-	-	0,1
<i>Kvinner.</i>								
Jord- og skogbruk	54,4	-	0,3	40,8	53,6	-	0,3	35,0
Fiske og fangst	0,0	1,8	0,0	0,0	0,0	0,3	0,0	0,0
Industri og håndverk	4,0	77,0	7,7	17,5	6,2	77,0	10,4	23,8
Forretningsvirksomhet	35,6	20,8	57,5	5,0	33,3	22,4	48,6	6,2
Samferdsel	0,4	0,4	9,8	0,2	0,6	0,3	11,8	0,3
Immateriell virksomhet	5,6	-	24,7	3,6	6,3	-	28,9	7,3
Husarbeid for fremmede	-	-	-	32,9	-	-	-	27,4

Tabell ah. Prosentvis fordeling etter sosialstilling innen hver næring.

Næringer	1930				1946			
	Selvt. næringsdrivende	Selvt. arb.	Funksjo-nærer	Form. og arb.	Selvt. næringsdrivende	Selvt. arb.	Funksjo-nærer	Form. og arb.
<i>Menn.</i>								
Jord- og skogbruk	44,2	-	1,3	54,5	49,3	-	2,1	48,6
Fiske og fangst	0,2	83,0	1,2	15,6	0,3	93,9	1,0	4,8
Industri og håndverk	6,4	11,6	5,1	76,9	6,4	9,3	6,9	77,4
Forretningsvirksomhet	33,2	0,6	39,2	27,0	30,4	1,3	48,6	19,7
Samferdsel	2,6	6,3	21,5	69,6	4,5	6,5	22,2	66,8
Immateriell virksomhet	9,8	-	64,9	25,3	8,5	-	62,7	28,7
Husarbeid for fremmede	-	-	-	100,0	-	-	-	100,0
<i>Kvinner.</i>								
Jord- og skogbruk	14,3	-	0,1	85,6	16,9	-	0,2	82,9
Fiske og fangst	4,7	73,3	6,3	15,7	37,2	44,2	9,3	9,3
Industri og håndverk	2,3	9,9	7,6	80,2	2,7	6,4	12,1	78,8
Forretningsvirksomhet	19,9	2,6	55,3	22,2	15,6	2,0	60,4	22,0
Samferdsel	2,2	0,5	90,2	7,1	1,8	0,2	92,0	6,0
Immateriell virksomhet	7,3	-	55,5	37,2	4,6	-	55,4	40,0
Husarbeid for fremmede	-	-	-	100,0	-	-	-	100,0

3. Sosialstilling og alder.

Aldersfordelingen er meget forskjellig for personer i de forskjellige sosialstillinger og ulik for menn og kvinner. Et sammendrag til tre store aldersgrupper av prosenttallene for menn i 1946 i tabell ai gir følgende oversikt:

	Selvt. næringsdrivende	Selvt. arb.	Funksj.	Formenn og arb.
15—29 år	6	27	28	42
30—49 »	46	46	50	40
50 år +	48	27	22	18

Mest markert er forskjellen mellom tallene for den første og den siste gruppen: de selvstendig næringsdrivende er gjennomgående betydelig eldre enn formennene og arbeiderne.

De tilsvarende prosenttall for kvinner i 1946 er:

	Selvt. næringsdrivende	Selvt. arb.	Funksj.	Formenn og arb.
15—29 år	4	12	55	51
30—49 »	28	32	32	31
50 år +	68	56	13	18

Forskjellen mellom selvstendig næringsdrivende og formenn og arbeidere er her enda større enn for mennenes vedkommende, og i motsetning til grupperingen for menn viser grupperingen for kvinner at funksjonærene gjennomgående er yngre enn formennene og arbeiderne. (Ingen døtre med husarbeid hjemme er regnet med.)

Tallene for 1930 og 1946 i tabell ai tyder på at forskyvningen av yrkesbefolkningen mot de eldre aldersgrupper har gjort seg gjeldende i alle sosialstillinger. Dessverre gir

ikke tabellen et helt riktig bilde av forskyvningene fordi det ikke ble brukt samme aldersgrupper ved de to tellinger.

Tabell ai. Prosentvis fordeling etter alder innen hver sosialstilling.

1930					1946				
Aldersgrupper	Selvst. næringsdrivende	Selvst. arb.	Funksjonærer	Form. og arb.	Aldersgrupper	Selvst. næringsdrivende	Selvst. arb.	Funksjonærer	Form. og arb.
<i>Menn.</i>					<i>Menn.</i>				
15—20	0,6	10,3	6,2	23,7	15—19	0,3	5,0	2,9	12,2
21—25	2,3	14,2	12,6	17,0	20—24	1,2	9,4	10,3	15,3
26—30	6,1	13,6	16,8	13,8	25—29	4,4	12,8	15,0	14,5
31—40	20,9	22,6	29,3	20,2	30—39	20,5	26,0	26,5	23,1
41—50	23,6	15,2	18,0	12,0	40—49	25,3	19,5	23,0	16,7
51—60	22,9	12,3	11,5	8,3	50—59	23,2	13,9	14,7	11,6
61—70	16,0	8,1	4,8	3,9	60—69	16,9	9,6	6,6	5,6
71+	7,5	3,6	0,7	1,0	70+	8,1	3,7	0,9	0,9
Uoppgitt ...	0,1	0,1	0,1	0,1	Uoppgitt ..	0,1	0,1	0,1	0,1
<i>Kvinner.¹⁾</i>					<i>Kvinner.¹⁾</i>				
15—20	1,5		15,6	25,8	15—19	0,6	1,1	13,9	16,9
21—25	3,4		23,5	21,6	20—24	1,3	4,9	25,3	20,2
26—30	4,3		20,1	12,9	25—29	2,5	6,3	15,8	13,6
31—40	12,9		22,2	14,9	30—39	9,2	13,9	16,0	16,6
41—50	20,5		10,8	10,3	40—49	18,8	17,6	16,4	14,3
51—60	25,5		6,1	8,0	50—59	27,2	24,1	9,4	10,9
61—70	20,6		1,4	4,8	60—69	25,7	25,6	2,8	6,2
71+	11,2		0,2	1,6	70+	14,6	6,4	0,3	1,2
Uoppgitt ...	0,1		0,1	0,1	Uoppgitt ..	0,1	0,1	0,1	0,1

De relative tall i tabell aj viser hvor stor forskjell det er på fordelingen etter sosialstilling i de forskjellige aldersgrupper. Tallene for menn i 1946 viser f. eks. at 87 prosent av yrkesbefolkningen i alderen 15—19 år var formenn og arbeidere, mens mindre enn 1 prosent var selvstendig næringsdrivende. I alderen over 70 år var 62 prosent selvstendig næringsdrivende og bare 19 prosent arbeidere. De selvstendig arbeidende og funksjonærene var derimot hver for seg omtrent like sterkt representert i de fleste aldersgrupper som i yrkesbefolkningen som helhet. Også tallene for kvinner i 1946 viser at de selvstendig næringsdrivende var meget svakt representert i de lavere aldersgrupper og sterkt representert i de høyere. De kvinnelige formenn og arbeidere var forholdsvis jevnt representert i de enkelte aldersgrupper enn mennene, men en må her være oppmerksom på at ingen av dem som har husarbeid hjemme, er tatt med. De kvinnelige funksjonærer var sterkere representert i aldersgruppene 20—24 og 25—29 år enn i de andre aldersgruppene. Ved jamforingen med tallene for 1930 må en ta hensyn til at aldersgruppene ikke er de samme, men dette spiller en mindre rolle her enn i tabell ai.

¹⁾ Omfatter ikke døtre og kvinnelige slektninger med husarbeid hjemme hos gårdbrukere, småbrukere og husmenn.

Tabell aj. Prosentvis fordeling etter sosialstilling innen hver aldersgruppe.

Alders- grupper	1930				1946				
	Selvt. nærings- drivende	Selvt. arb.	Funksjo- nærer	Form. og arb.	Alders- grupper	Selvt. nærings- drivende	Selvt. arb.	Funksjo- nærer	Form. og arb.
<i>Menn.</i>					<i>Menn.</i>				
15—20	0,9	7,9	4,8	86,4	15—19	0,7	7,1	5,5	86,7
21—25	3,8	12,7	11,2	72,3	20—24	2,2	9,1	13,4	75,3
26—30	10,4	12,7	15,6	61,3	25—29	7,3	11,1	17,5	64,1
31—40	20,6	12,1	15,6	51,7	30—39	17,9	11,9	16,4	53,8
41—50	32,5	11,4	13,4	42,7	40—49	26,2	10,6	16,8	46,4
51—60	40,0	11,7	10,8	37,5	50—59	32,3	10,2	14,4	43,1
61—70	48,1	13,3	7,8	30,8	60—69	40,7	12,1	11,1	36,1
71+	59,8	15,7	3,0	21,5	70+	61,7	14,9	4,7	18,7
Uoppgitt ...	22,1	15,4	9,2	53,3	Uoppgitt ..	11,7	12,1	17,6	58,6
I alt	21,4	11,7	11,5	55,4	I alt	20,3	10,7	14,5	54,5
<i>Kvinner.¹⁾</i>					<i>Kvinner.¹⁾</i>				
15—20	1,0		14,4	84,6	15—19	0,4	0,2	26,4	73,0
21—25	2,3		22,9	74,8	20—24	0,7	0,5	35,0	63,8
26—30	4,4		29,1	66,5	25—29	1,9	1,0	32,9	64,2
31—40	10,9		26,3	62,8	30—39	6,0	1,7	27,4	64,9
41—50	23,4		17,5	59,1	40—49	12,5	2,2	28,6	56,7
51—60	34,3		11,5	54,2	50—59	22,3	3,7	20,4	53,6
61—70	44,1		4,4	51,6	60—69	34,2	6,5	9,8	49,5
71+	57,8		1,4	40,8	70+	62,0	5,1	3,5	29,4
Uoppgitt ...	16,0		11,2	72,8	Uoppgitt ..	8,1	1,2	19,4	71,3
I alt	13,5		19,0	67,5	I alt	10,2	2,0	26,8	61,0

4. Sosialstilling og ekteskapelig stilling.

Den sterke stigning i tallet på inngåtte ekteskap har ført til at det innen alle sosialstillinger var relativt flere gifte menn i 1946 enn i 1930 (se tabell ak). Fordelingen av de ugifte, gifte og før gifte på de enkelte sosialstillinger var ikke vesentlig forskjellig i de to årene, men funksjonærgruppen var sterkere representert i 1946.

Tabell al viser at det også var forholdsvis flere gifte kvinner i 1946 enn i 1930 innen alle sosialstillinger. Samtidig var det forholdsvis flere før gifte. De relative tallene for ugifte, gifte og før gifte kvinner fordelt etter sosialstilling viser meget sterk stigning for funksjonærgruppen.

¹⁾ Se noten til tabell ai.

Tabell ak. Menn etter sosialstilling og ekteskapeleg stilling.¹⁾

Sosialstillinger	1930				1946			
	Ugifte	Gifte	Før gifte	Uopp-gitt	Ugifte	Gifte	Før gifte	Uopp-gitt
<i>Absolutte tall.</i>								
Selvst. næringsdrivende ..	27 293	141 285	12 858	31	31 182	166 726	11 839	107
Selvst. arbeidende	42 141	51 824	5 105	24	39 091	66 362	4 902	118
Funksjonærer	37 457	57 542	3 009	8	47 337	97 638	4 203	155
Formenn og arbeidere ...	265 287	191 024	14 686	70	268 288	276 745	17 069	583
Av disse: Familiemedl..	69 002	3 238	324	5	57 774	4 892	342	43
I alt	372 178	441 675	35 658	133	385 898	607 471	38 013	963
<i>Prosentvis fordeling etter ekteskapeleg stilling.</i>								
Selvst. næringsdrivende ..	15,0	77,9	7,1	0,0	14,9	79,4	5,6	0,1
Selvst. arbeidende	42,5	52,3	5,2	0,0	35,4	60,1	4,4	0,1
Funksjonærer	38,2	58,7	3,1	0,0	31,7	65,4	2,8	0,1
Formenn og arbeidere ...	56,3	40,6	3,1	0,0	47,7	49,2	3,0	0,1
Av disse: Familiemedl..	95,1	4,5	0,4	0,0	91,6	7,8	0,5	0,1
I alt	43,8	52,0	4,2	0,0	37,4	58,8	3,7	0,1
<i>Prosentvis fordeling etter sosialstilling.</i>								
Selvst. næringsdrivende ..	7,3	32,0	36,1	23,3	8,1	27,4	31,1	11,1
Selvst. arbeidende	11,3	11,7	14,3	18,1	10,1	10,9	12,9	12,3
Funksjonærer	10,1	13,0	8,4	6,0	12,3	16,1	11,1	16,1
Formenn og arbeidere ...	71,3	43,3	41,2	52,6	69,5	45,6	44,9	60,5
Av disse: Familiemedl..	18,5	0,7	0,9	3,8	15,0	0,8	0,9	4,5
I alt	100,0	100,0	100,0	100,0	100,0	100,0	100,0	100,0

V. Oppgaver over byrke.

Som nevnt i avsnitt I er det utarbeidd statistikk over byrke for menn over 15 år i bygdene og for alle husmødrene. En tilsvarende statistikk for menn i bygdene ble også utarbeidd ved tellingene i 1920 og 1930, men spørsmålet på tellingsskjemaet ble da formet slik at en fikk opplysninger både om byrke og om forskjellig biinntekt som formuesinntekt, føderåd, pensjon og offentlig eller privat understøttelse. Holder en de personer som hadde slik biinntekt utenfor statistikken for 1920 og 1930, vil tallene fra de tre tellinger kunne jamføres:

	1920	1930	1946
Menn over 15 år i bygdene	604 869	691 828	863 541
Av disse: Med byrke	179 113	178 236	150 818
Menn med byrke i prosent av alle ..	29,6	25,8	17,5

Jamføringen viser at tallet på personer med byrke lå på samme nivå i 1930 som i 1920, men gikk sterkt tilbake i perioden 1930—1946. Relativt sett gikk tallet tilbake i begge perioder.

¹⁾ Se noten til tabell aa.

Tabell al. Kvinner etter sosialstilling og ekteskapeleg stilling.¹⁾

Sosialstillinger	1930				1946			
	Ugifte	Gifte	Før gifte	Uopp-gitt	Ugifte	Gifte	Før gifte	Uopp-gitt
<i>Absolutte tall.</i>								
Selvt. næringsdrivende ..	} 17 084	3 231	22 316	22	12 214	3 781	18 488	60
Selvt. arbeidende					4 408	440	1 656	34
Funksjonærer	53 415	4 010	2 573	10	75 470	10 152	5 355	116
Formenn og arbeidere ...	245 923	13 433	18 662	94	218 272	17 574	23 618	634
Av disse: Familiemedl. .	64 374	6 036	2 074	6	56 833	6 992	3 433	48
I alt	316 422	20 674	43 551	126	310 364	31 947	49 117	844
<i>Prosentvis fordeling etter ekteskapeleg stilling.</i>								
Selvt. næringsdrivende ..	} 40,1	7,6	52,3	0,0	35,4	10,9	53,5	0,2
Selvt. arbeidende					67,4	6,8	25,3	0,5
Funksjonærer	89,0	6,7	4,3	0,0	82,8	11,2	5,9	0,1
Formenn og arbeidere ...	88,4	4,9	6,7	0,0	83,9	6,8	9,1	0,2
Av disse: Familiemedl. .	88,8	8,3	2,9	0,0	84,4	10,4	5,1	0,1
I alt	83,1	5,4	11,5	0,0	79,1	8,2	12,5	0,2
<i>Prosentvis fordeling etter sosialstilling.</i>								
Selvt. næringsdrivende ..	} 5,4	15,6	51,2	17,5	4,0	11,8	37,6	7,1
Selvt. arbeidende					1,4	1,4	3,4	4,0
Funksjonærer	16,9	19,4	5,9	7,9	24,3	31,8	10,9	13,8
Formenn og arbeidere ...	77,7	65,0	42,9	74,6	70,3	55,0	48,1	75,1
Av disse: Familiemedl. .	20,3	29,2	4,8	4,8	18,3	21,9	7,0	5,7
I alt	100,0	100,0	100,0	100,0	100,0	100,0	100,0	100,0

De mer detaljerte oppgaver fra de to siste tellingene i tabell am viser at det var relativt færre som hadde biyrke i 1946 enn i 1930 i alle næringer. I begge år var biyrkeprosenten størst i næringene fiske og fangst og jord- og skogbruk. I 1930 var også prosenttallet relativt meget høyt for menn i immateriell virksomhet, men i 1946 var det ikke stort høyere i denne næring enn i de andre næringer utenom jordbruk og fiske.

Grupperingen av biyrkene er i 1946 foretatt slik at gruppene kan trekkes sammen til næringer på samme måte som for hovedyrkene (og eneyrkene). I tabell an er alle som hadde to yrker i 1946 gruppert samtidig etter hovedyrke-næringen og biyrke-næringen. Grupperingen av biyrkene i 1930 gjør det ikke mulig å sette opp jamførbare tall for dette år.

De relative tall i øverste del av tabell ao viser at av alle menn i bygdene som hadde biyrke i 1946, var det 57 prosent som hadde sitt biyrke i jord- og skogbruk, 19 prosent i industri og håndverk, 11 prosent i fiske og fangst og mellom 3 og 4 prosent i hver av de andre næringene. Jord- og skogbruksarbeid var det mest alminnelige biyrke for menn i alle næringer — også for dem som hadde sitt hovedyrke i jord- og skogbruk (kombinasjonen jordbruksarbeid-skogsarbeid, jfr. tabell 8). Av de siste var det også mange som

¹⁾ Se noten til tabell aa.

Tabell an. Menn i bygdene med biyrke i forhold til alle som har eneyrke eller hovedyrke i de forskjellige næringer.

Næringer	1930			1946		
	Med eneyrke eller hovedyrke i vedk. næring	Av disse: Med biyrke	Pct. med biyrke	Med eneyrke eller hovedyrke i vedk. næring	Av disse: Med biyrke	Pct. med biyrke
Jord- og skogbruk	292 146	92 657	31,7	289 645	72 077	24,9
Fiske og fangst	71 886	29 162	40,6	67 840	26 181	38,6
Industri og håndverk	147 439	29 211	19,8	237 619	28 135	11,8
Forretningsvirksomhet	32 287	6 276	19,4	43 261	4 548	10,5
Sjøfart	22 731	2 779	12,2	28 476	2 680	9,4
Annen samferdsel	26 484	4 962	18,7	42 270	5 056	12,0
Immateriell virksomhet	18 912	5 360	28,3	36 891	4 878	13,2
Husarbeid og uoppgitt	3 160	187	5,9	9 756	506	5,2
Formue og foderåd	28 362	4 167	14,7	24 389	1 925	7,9
Pensjon, off. og veld. fors. ..	24 241	3 099	12,8	43 113	4 485	10,4
Privat forsørgede	24 180	376	1,6	40 281	347	0,9
I alt	691 828	178 236	25,8	863 541	150 818	17,5

Tabell an. Menn med biyrke i bygdene i 1946 fordelt etter hovedyrke og biyrke. Næringsgruppering. Absolutte tall.

Hovedyrke	Biyrke								I alt
	Jord- og skogbruk	Fiske og fangst	Industri og håndverk	Forretn.-virks.	Samferdsel	Immateriell virksomhet	Husarbeid og uoppgitt		
Jord- og skogbruk	30 464	12 633	20 421	1 926	3 600	1 640	1 393	72 077	
Fiske og fangst	20 129	255	3 360	156	749	65	1 467	26 181	
Industri og håndverk	21 038	2 081	2 418	829	654	826	289	28 135	
Forretningsvirksomhet	2 202	219	403	660	665	323	76	4 548	
Sjøfart	1 666	534	239	83	88	25	45	2 680	
Annen samferdsel	3 574	256	449	322	267	125	63	5 056	
Immateriell virksomhet	2 668	55	307	437	107	1 212	92	4 878	
Husarbeid og uoppgitt	241	132	71	11	20	20	11	506	
Foderåd og formue	657	278	469	97	45	73	306	1 925	
Pensjon, off. og veld. forsørgede	2 904	391	652	141	32	117	248	4 485	
Privat forsørgede	172	37	51	15	12	38	22	347	
I alt	85 715	16 871	28 840	4 677	6 239	4 464	4 012	150 818	

På grunnlag av næringsgrupperingen av menn i bygdene etter viktigste yrke og etter hoved- og biyrke kan det lages en oversikt over hvor mange det var som hadde eneyrke, hovedyrke eller biyrke i de forskjellige næringer. Dette er gjort i tabell ap. Av de i alt 150 818 som hadde to yrker, var det 35 275 som hadde hovedyrke og biyrke i samme næring og 115 543 som hadde hovedyrke i en næring og biyrke i en annen. I totalsummen i rubrikk g i tabellen teller de siste dobbelt. Summen gir altså tallet på yrker i alt og ikke

Tabell ap. Menn i bygdene i 1946 med eneyrke, hovedyrke eller biyrke i de forskjellige næringer.

Næringer	Med eneyrke i vedk. næring	Med hovedyrke i vedk. næring og biyrke i en annen næring	Med både hovedyrke og biyrke i vedk. næring	Med biyrke i vedk. næring og hovedyrke i en annen næring	Med eneyrke eller hovedyrke i vedk. næring i alt (a+b+c)	Med biyrke i vedk. næring i alt (c+d)	Med yrke i vedk. næring i alt (a + b + c + d)
	a	b	c	d	e	f	g
<i>Absolutte tall.</i>							
Jord- og skogbruk	217 568	41 613	30 464	55 251	289 645	85 715	344 896
Fiske og fangst	41 659	25 926	255	16 616	67 840	16 871	84 456
Industri og håndverk	209 484	25 717	2 418	26 422	237 619	28 840	264 041
Forretningsvirksomhet	38 713	3 888	660	4 017	43 261	4 677	47 278
Sjøfart ¹⁾	25 796	2 633	47	1 447	28 476	1 494	29 923
Annen samferdsel ¹⁾	37 214	4 848	208	4 537	42 270	4 745	46 807
Immateriell virksomhet	32 013	3 666	1 212	3 252	36 891	4 464	40 143
Husarbeid og uoppgitt	9 250	495	11	4 001	9 756	4 012	13 757
Formue og føderåd ²⁾	22 464	1 925	—	—	24 389	—	24 389
Pensjon, off. og veld. fors. ²⁾	38 628	4 485	—	—	43 113	—	43 113
Privat forsørgede ²⁾	39 934	347	—	—	40 281	—	40 281
I alt	712 723	115 543	35 275	115 543	863 541	150 818 ³⁾	979 084
<i>I prosent av tallene i rubrikk g.</i>							
Jord- og skogbruk	63,1	12,1	8,8	16,0	84,0	24,8	100,0
Fiske og fangst	49,3	30,7	0,3	19,7	80,3	20,0	100,0
Industri og håndverk	79,3	9,8	0,9	10,0	90,0	10,9	100,0
Forretningsvirksomhet	81,9	8,2	1,4	8,5	91,5	9,9	100,0
Sjøfart ¹⁾	86,2	8,8	0,2	4,8	95,2	5,0	100,0
Annen samferdsel ¹⁾	79,4	10,4	0,5	9,7	90,3	10,2	100,0
Immateriell virksomhet	79,8	9,1	3,0	8,1	91,9	11,1	100,0
Husarbeid og uoppgitt	67,2	3,6	0,1	29,1	70,9	29,2	100,0
Formue og føderåd ²⁾	92,1	7,9	—	—	100,0	—	100,0
Pensjon, off. og veld. fors. ²⁾	89,6	10,4	—	—	100,0	—	100,0
Privat forsørgede ²⁾	99,1	0,9	—	—	100,0	—	100,0
I alt	72,8	11,8	3,6	11,8	88,2	15,4	100,0

¹⁾ «Selvstendig ved samferdsel» som biyrke er gruppert under «Annen samferdsel». ²⁾ Denne levevel er ikke regnet som biyrke. ³⁾ Inkl. 115 543 som har hovedyrke i en næring og biyrke i en annen.

tallet på menn (jfr. rubr. e). En jamføring av tallene i rubrikkene e og g for de to viktigste næringer, jord- og skogbruk og industri og håndverk, viser at det var vel 52 000 flere menn knyttet til den første næringen når en bare regner med eneyrke og hovedyrke, men nesten 81 000 flere når også biyrke regnes med.

Av de i alt 615 220 husmødre i hele landet var det 14 895 eller 2,4 prosent som oppga at de hadde biyrke. Fordelingen på de forskjellige slags biyrker er vist i tabell 8. Det er ikke mulig å si hvor pålitelige disse oppgavene er, men det er sannsynlig at tallene er for lave.

TABELLER

Tableaux

Tabell 1. Hjemmehørende folkemengde fordelt

Population de droit totale répartie

Næring og stilling ² <i>Branches d'activité économique et professions</i> <i>(Traduction française voir page 373)</i>	Personer i alt knyttet til vedkommende næring <i>Total des personnes vivant</i> <i>directement ou indirectement</i> <i>des différents professions</i>			Hovedpersoner ¹ <i>Personnes principales</i>				
	I alt <i>Total</i>	Menn <i>Hommes</i>	Kvinner <i>Femmes</i>	I alt <i>Total</i>	Menn <i>Hommes</i>		Kv. <i>Femmes</i>	
					Under 15 år <i>Au-dessous de 15 ans</i>	Over 15 år <i>Au-dessus de 15 ans</i>	Under 15 år <i>Au-dessous de 15 ans</i>	Over 15 år <i>Au-dessus de 15 ans</i>
	1	2	3	4	5	6	7	8
Større næringsgrupper. Branches.								
R i k e t. <i>Royaume</i>	3156950	1557278	1599672	1534465	4 085	1132619	2 371	395390
I. Yrkesbefolkning i alt	2840731	1438690	1402041	1308112	1 510	1031395	407	274800
1. Jord- og skogbruk	783 963	409 829	374 134	334 189	413	293 834	28	39 914
2. Fiske og fangst	183 922	103 016	80 906	70 604	17	70 544	—	43
3. Industri og håndverk	992 477	517 212	475 265	455 374	476	375 085	107	79 706
4. Forretningsvirksomhet	313 389	131 979	181 410	166 018	477	93 641	232	71 668
5. Samferdsel	287 821	160 251	127 570	130 807	36	118 129	8	12 634
6. Immateriell virksomhet	233 451	101 177	132 274	118 206	65	68 680	21	49 440
71, 72. Husarbeid på anstalter. Dag- hjelper o. l.	23 045	1 816	21 229	19 849	—	578	7	19 264
8. Uoppgitt næring	22 663	13 410	9 253	13 065	26	10 904	4	2 131
III. 1. Formue, pensjon, alderstrygd .	254 654	88 033	166 621	179 769	86	78 561	109	101013
21, 22. Off. og veldedig forsørgede	45 422	23 068	22 354	38 476	2 474	18 036	1 842	16 124
IV. Uoppgitt levevei	16 143	7 487	8 656	8 108	15	4 627	13	3 453
B y g d e r. Communes rurales	2272853	1148674	1124179	1050192	2 790	823 075	1 494	222833
I. Yrkesbefolkning i alt	2065164	1067453	997 711	902 217	1 043	752 691	237	148246
1. Jord- og skogbruk	774 114	404 353	369 761	329 550	412	289 645	28	39 465
2. Fiske og fangst	177 254	99 327	77 927	67 891	17	67 840	—	34
3. Industri og håndverk	636 280	336 100	300 180	276 842	313	237 619	56	38 854
4. Forretningsvirksomhet	146 251	63 284	82 967	71 933	245	43 261	141	28 286
5. Samferdsel	176 827	98 548	78 279	77 197	12	70 746	5	6 434
6. Immateriell virksomhet	126 926	56 611	70 315	59 692	26	36 891	6	22 769
71, 72. Husarbeid på anstalter. Dag- hjelper o. l.	13 701	1 132	12 569	11 638	—	326	—	11 312
8. Uoppgitt næring	13 811	8 098	5 713	7 474	18	6 363	1	1 092
III. 1. Formue, pensjon, alderstrygd .	168 187	61 061	107 126	117 211	58	55 141	85	61 927
21, 22. Off. og veldedig forsørgede	29 853	15 531	14 322	25 885	1 674	12 361	1 169	10 681
IV. Uoppgitt levevei	9 649	4 629	5 020	4 879	15	2 882	3	1 979
B y e r. Villes	884 097	408 604	475 493	484 273	1 295	309 544	877	172557
I. Yrkesbefolkning i alt	775 567	371 237	404 330	405 895	467	278 704	170	126554
1. Jord- og skogbruk	9 849	5 476	4 373	4 639	1	4 189	—	449
2. Fiske og fangst	6 668	3 689	2 979	2 713	—	2 704	—	9
3. Industri og håndverk	356 197	181 112	175 085	178 532	163	137 466	51	40 852
4. Forretningsvirksomhet	167 138	68 695	98 443	94 085	232	50 380	91	43 382
5. Samferdsel	110 994	61 703	49 291	53 610	24	47 383	3	6 200
6. Immateriell virksomhet	106 525	44 566	61 959	58 514	39	31 789	15	26 671
71, 72. Husarbeid på anstalter. Dag- hjelper o. l.	9 344	684	8 660	8 211	—	252	7	7 952
8. Uoppgitt næring	8 852	5 312	3 540	5 591	8	4 541	3	1 039
III. 1. Formue, pensjon, alderstrygd .	86 467	26 972	59 495	62 558	28	23 420	24	39 086
21, 22. Off. og veldedig forsørgede	15 569	7 537	8 032	12 591	800	5 675	673	5 443
IV. Uoppgitt levevei	6 494	2 858	3 636	3 229	—	1 745	10	1 474

¹) Som hovedpersoner er regnet personer med eget yrke, unntatt husarbeid i private husholdninger (husmødre og andre faste hushjenerne), og dessuten hovedpersoner som lever av formue, pensjon eller alderstrygd eller som *et personnes vivant par bienfaisance privée et assistance publique), membres de famille travaillant à la maison et angr.* Herav bipersoners bipersoner (f. eks. barn forsørges av hushjelp). *Les chiffres en italique indiquent: Dont personnes.* *Femmes mariées exerçant une profession principale hors de la maison sont comptées comme personnes princ-* *angir; Herav menn. Hommes et femmes. Les chiffres en italique indiquent: Dont hommes.*

etter hovedpersonenes næring og stilling.¹

par branches d'activité économique et professions.

Bipersoner. Personnes secondaires (accessores)

I alt ² Total	Husmødre ⁴ Mères de famille		Barn under 15 år Enfants au- dessous de 15 ans		Elever Ecoliers		Andre privat forsørgede Autres person- nes entretenues par secours privé		Husarbeid hjemme ⁵ Membres de famille tra- vaillant à la maison Menn og kvinner (Kursiv: Her- av menn) ⁶	Hustjenere Domestiques			
	Med blyrke Exercant une profes- sion accessoi- re	Uten blyrke Sans profes- sion accessoi- re	Menn Hommes	Kvinner Femmes	Menn Hommes	Kvinner Femmes	Menn Hommes	Kvinner Femmes		Under 15 år Au-dessous de 15 ans. Kvin- ner, Femmes	Over 15 år Au-dessus de 15 ans Menn og kvinner (Kursiv: Her- av menn) ⁶		
									9			10	11
2 567	1 622	485	14 895	600335	361560	346337	43 978	29 409	14 745	15 610	104 132677	713	187 62 226
2 381	1 532	619	14 330	559065	352267	337150	39 884	26 914	13 384	13 876	82 119088	709	168 55 952
1 210	449	774	2 095	143428	102412	97 350	10 174	6 999	2 972	3 294	9 61 186	357	15 19 507
154	113	318	766	37 230	30 361	29 039	1 059	706	1 027	936	8 10 207	27	1 960
502	537	103	6 470	216627	125044	120098	11 214	7 184	5 324	4 760	40 28 645	127	29 11 610
159	147	371	1 673	55 132	30 195	28 910	6 274	4 432	1 353	1 875	5 6 686	82	34 10 759
164	157	014	1 736	63 049	36 026	34 578	4 484	3 021	1 540	1 534	14 7 352	48	22 3 646
159	115	245	1 432	40 010	25 059	24 077	6 408	4 378	892	1 169	5 4 087	59	68 7 674
8	3 196		10	267	1 010	942	96	62	132	84	359	1	233
25	9 598		148	3 322	2 160	2 156	175	132	144	224	1 566	8	563
171	74 885		494	38 141	5 446	5 428	2 847	1 664	1 056	976	19 12 904	4	18 5 925
4	6 946		52	1 359	2 303	2 247	105	67	148	159	2 432	-	74
11	8 035		19	1 770	1 544	1 512	1 142	764	157	599	1 253	-	1 275
2 204	1 222	661	9 368	431738	282343	269841	29 503	19 822	10 778	9 928	70 112839	671	115 45 830
2 058	1 162	947	9 017	403321	276503	264081	27 150	18 385	9 907	8 927	56 102788	671	103 42 197
1 197	444	564	2 010	141447	101406	96 377	9 940	6 822	2 926	3 186	9 60 856	356	15 19 238
149	109	363	710	35 628	29 475	28 181	997	653	990	896	8 9 915	27	1 891
388	359	438	3 691	138305	87 718	84 026	6 710	4 266	3 700	2 650	26 20 626	111	14 7 635
100	74	318	778	26 087	16 016	15 286	3 102	2 183	639	752	1 3 364	74	20 6 037
104	99	630	966	37 760	24 352	23 384	2 452	1 686	960	749	10 4 949	45	16 2 327
94	67	234	771	21 878	15 357	14 716	3 784	2 665	513	536	2 2 445	50	38 4 519
7	2 063		6	133	668	625	58	36	80	52	231	-	174
19	6 337		85	2 083	1 511	1 486	107	74	99	106	402	8	376
136	50 976		314	26 748	3 516	3 506	1 653	1 004	668	600	14 9 612	-	11 3 355
4	3 968		32	711	1 336	1 272	57	35	103	93	283	-	46
6	4 770		5	958	988	982	643	398	100	308	156	-	1 232
363	399	824	5 527	168597	79 217	76 496	14 475	9 587	3 967	5 682	34 19 838	42	72 16 396
323	369	672	5 313	155744	75 764	73 069	12 734	8 529	3 477	4 949	26 16 300	38	65 13 755
13	5 210		85	1 981	1 006	973	234	177	46	108	330	1	269
5	3 955		56	1 602	886	858	62	53	37	40	292	-	69
114	177	665	2 779	78 322	37 326	36 072	4 504	2 918	1 624	2 110	14 8 019	16	15 3 975
59	73	053	895	29 045	14 179	13 624	3 172	2 249	714	1 123	4 3 322	8	14 4 722
60	57	384	770	25 289	11 674	11 194	2 032	1 335	580	785	4 2 403	3	6 1 319
65	48	011	661	18 132	9 702	9 361	2 624	1 713	379	633	3 1 642	9	30 3 155
1	1 133		4	134	342	317	38	26	52	32	128	1	59
6	3 261		63	1 239	649	670	68	58	45	118	1 164	-	187
35	23 909		180	11 393	1 930	1 922	1 194	660	388	376	5 3 292	4	7 2 570
	2 978		20	648	967	975	48	32	45	66	2 149	-	28
5	3 265		14	812	556	530	499	366	57	291	1 97	-	43

(ten annet hovedyrke, hjemneværende barn og kvinnelige slektninger med husarbeid, husbestyrerinner, hushjelper blir offentlig eller vedligdags forsørget. Personnes exercant une profession (y compris personnes vivant de leurs revenus domestiques exceptés. *) Jfr. nummereringen i tabell 2. Votre la nomenclature dans le tableau 2. *) Tallene med kursiv onnes soutenues par personnes secondaires. *) Gifte kvinner med hovedyrke utenfor hjemmet er regnet som hoved-ales. *) Hjemneværende barn og kvinnelige slektninger over 15 år. Au-dessus de 15 ans. *) Tallene med kursiv

Tabell 1 (forts.). Hjemmehørende folkemengde

Næring og stilling	Personer i alt knyttet til vedkommende næring			Hovedpersoner				
	I alt	Menn	Kvinner	I alt	Menn		Kvinner	
					Under 15 år	Over 15 år	Under 15 år	Over 15 år
	1	2	3	4	5	6	7	8
Mindre næringsgrupper.¹ Classes.								
R i k e t. Royaume.								
I. Yrkesbefolkning:								
1. Jord- og skogbruk	783 963	409 829	374 134	334 189	413	293 834	28	39 914
2. Fiske og fangst	183 922	103 016	80 906	70 604	17	70 544	-	43
3÷360. Industri og håndverk, unntatt bygg og anlegg	688 107	346 302	341 805	332 867	399	254 052	105	78 311
360. Bygg og anlegg	304 370	170 910	133 460	122 507	77	121 033	2	1 395
41-43. Varehandel	241 377	104 976	136 401	123 427	462	74 283	211	48 471
44. Hotell- og restaurantvirksomhet	29 773	6 718	23 055	22 475	4	4 716	15	17 740
45-47. Banker, forsikr., megling m. v.	42 239	20 285	21 954	20 116	11	14 642	6	5 457
51. Sjøfart	102 795	62 367	40 428	48 788	3	47 690	3	1 092
52. Los-, fyr- og havnevesen	6 335	3 215	3 120	2 289	-	2 193	-	96
531. Jernbanedrift	54 548	29 847	24 701	23 664	1	22 117	1	1 545
532. Sporveidsdrift	8 162	4 462	3 700	3 535	-	3 296	-	239
533-536. Annen landtransport	77 590	43 453	34 137	31 209	9	30 533	-	667
54. Luftfart	1 744	1 053	691	1 064	1	886	-	177
55. Post	16 187	8 154	8 033	7 756	1	5 905	-	1 850
56. Telegraf, telefon og radio	20 460	7 700	12 760	12 502	21	5 509	4	6 968
61, 66. Siviladm., off. retts- og finansvesen, priv. sakførervirks.	70 092	33 887	36 205	33 923	3	24 248	2	9 670
62. Forsvaret	24 094	14 369	9 725	12 183	-	11 144	-	1 039
63. Religiøs virksomhet	12 151	5 715	6 436	4 408	1	3 378	-	1 029
64. Helse- og veterinærvesen	46 569	12 683	33 886	28 752	-	7 816	-	20 936
65. Undervisning og vitenskapelig virksomhet	53 228	22 667	30 561	23 968	1	13 643	1	10 323
67. Presse	7 559	3 382	4 177	4 387	59	2 453	16	1 859
68. Kunstnerisk virksomhet	10 506	4 940	5 566	5 376	-	3 539	1	1 836
69. Forsorgsvesen, veldedig arbeid og foreningsvirksomhet	9 252	3 534	5 718	5 209	1	2 459	1	2 748
71, 72. Husarbeid på anstalter, daghjelp o. l.	23 045	1 816	21 229	19 849	-	578	7	19 264
8. Uoppgitt næring	22 663	13 410	9 253	13 065	26	10 904	4	2 131
8. Føderådsfolk	43 323	16 776	26 547	30 756	6	16 191	10	14 549
III. 11. Føderådsfolk	45 613	15 507	30 106	32 373	17	12 969	23	19 364
12-14. Formuesinntekt	165 718	55 750	109 968	116 640	63	49 401	76	67 100
15. Pensjon, alderstrygd								
21, 22. Off. og veldedig forsørgede	45 422	23 068	22 354	38 476	2 474	18 036	1 842	16 124
IV. Uoppgitt levevei	16 143	7 487	8 656	8 108	15	4 627	13	3 453
Næring og stilling (yrkesbefolkningen). Branches, classes et professions (population active).								
R i k e t. Royaume.								
1. Jord- og skogbruk	783 963	409 829	374 134	334 189	413	293 834	28	39 914
11. Gårdssdrift og husdyrhold								
A Gårdbrukere	359 789	159 942	199 847	109 695	407	98 354	-	10 934
Småbrukere	120 035	53 932	66 103	40 956	-	34 417	-	6 535
Andre selvstendige	35 227	17 044	18 183	11 294	-	10 539	-	755
C Funksjonærer	7 252	4 446	2 806	3 452	-	3 350	-	105
E Familienmedlemmer	85 724	66 877	18 847	76 956	-	62 932	-	14 025
Husmenn	1 107	503	604	413	-	365	-	48
DE Formenn og andre arb.	70 743	46 073	24 670	45 043	-	38 597	28	6 418
12. Hagebruk, gartneri og parkv.								
A. Selvstendige	6 442	3 198	3 244	2 380	-	2 177	-	205
C Funksjonærer	2 932	1 621	1 311	1 331	-	1 211	-	120

¹⁾ For bygdene se under «Næring og stilling», side 16 og for byene side 28.

fordelt etter hovedpersonenes næring og stilling.

Bipersoner												
I alt	Husmødre		Barn under 15 år		Elever		Andre privat forsørgede		Husarbeid hjemme	Hustjenere		
	Med blyrke	Uten blyrke	Menn	Kvin-ner	Menn	Kvin-ner	Menn	Kvin-ner		Under 15 år	Over 15 år	
9	10	11	12	13	14	15	16	17	18	19	20	
1 210	449 774	2 095	143428	102412	97 350	10 174	6 999	2 972	3 294	9 61 186	357	15 19 507
154	113 318	766	37 230	30 361	29 039	1 059	706	1 027	936	8 10 207	27	1 960
317	355 240	4 228	146616	80 237	76 791	8 194	5 248	3 366	3 280	28 18 436	89	26 8 755
185	181 863	2 242	70 011	44 807	43 307	3 020	1 936	1 958	1 480	12 10 209	38	3 2 855
128	117 950	1 298	44 022	24 468	23 220	4 660	3 374	1 075	1 430	5 5 469	70	23 8 864
7	7 298	75	2 436	1 594	1 611	289	199	106	168	453	5	9 362
24	22 123	300	8 674	4 133	4 079	1 325	859	172	277	764	7	2 1 533
63	54 007	514	21 159	12 574	11 800	1 541	1 022	532	627	5 2 724	14	22 1 500
3	4 046	29	1 644	791	851	186	124	45	46	254	1	75
23	30 884	360	13 806	6 213	5 937	1 174	747	340	244	2 1 581	10	472
2	4 627	66	2 167	976	963	148	75	41	48	1 91	1	51
48	46 381	531	17 927	11 803	11 372	704	569	398	372	6 1 715	15	975
6	680	9	292	149	151	10	10	7	7	20	—	25
10	8 431	116	3 183	1 775	1 753	378	237	95	92	508	4	290
9	7 958	111	2 871	1 745	1 751	343	237	82	98	459	3	258
67	36 169	415	13 954	7 612	7 338	1 712	1 089	262	392	2 1 311	8	48 2 076
12	11 911	130	4 834	2 755	2 626	389	228	81	118	384	1	305
9	7 743	63	2 392	1 786	1 753	499	334	51	55	255	6	549
27	17 817	192	5 386	3 818	3 678	915	653	118	202	1 477	20	15 2 358
29	29 260	414	8 921	6 390	6 111	2 369	1 645	261	250	1 1 184	18	2 1 697
3	3 172	49	1 188	686	618	151	99	33	36	120	3	189
8	5 130	107	1 753	1 169	1 171	176	127	53	69	193	2	3 310
4	4 043	62	1 582	843	782	197	143	33	47	1 163	1	190
8	3 196	10	267	1 010	942	96	62	132	84	359	1	233
25	9 598	148	3 322	2 160	2 156	175	132	144	224	1 566	8	563
26	12 567	35	8 596	225	275	253	141	99	111	1 2 375	—	1 457
45	13 240	104	4 487	1 472	1 471	797	467	235	258	5 1 823	2	12 2 124
100	49 078	355	25 058	3 749	3 682	1 797	1 056	722	607	13 8 706	2	5 3 344
4	6 946	52	1 359	2 303	2 247	105	67	148	159	2 432	—	74
11	8 035	19	1 770	1 544	1 512	1 142	764	157	599	1 253	—	1 275
1 210	449 774	2 095	143428	102412	97 350	10 174	6 999	2 972	3 294	9 61 186	357	15 19 507
740	250 094	531	76 044	51 976	49 881	7 609	5 245	1 578	1 932	4 40 742	279	14 14 277
232	79 079	388	26 250	17 691	16 977	1 240	823	583	654	1 12 233	22	2 218
69	23 933	76	7 961	6 137	5 806	269	201	99	121	2 091	35	1 137
8	3 800	26	1 377	981	869	95	73	20	23	128	3	205
5	8 768	34	1 501	3 836	2 924	40	27	69	41	255	—	41
2	694	5	245	128	136	5	10	5	8	137	—	15
46	25 700	429	9 074	7 130	6 873	165	126	179	159	2 1 266	—	299
7	4 062	29	1 508	879	853	115	92	27	20	216	7	316
2	1 601	25	684	361	360	43	35	6	17	38	1	31

Tabell 1 (forts.). Hjemmehørende folkemengde

Næring og stilling		Personer i alt knyttet til vedkommende næring			Hovedpersoner				
		I alt	Menn	Kvinner	I alt	Menn		Kvinner	
						Under 15 år	Over 15 år	Under 15 år	Over 15 år
1	2	3	4	5	6	7	8		
Riket (forts.)									
13.	DE Formenn og arbeidere	7 390	4 394	2 996	4 235	6	3 575	—	654
	Skogbruk og jakt:								
	A Skogeiere	1 689	799	890	626	—	562	—	64
	B Jegere m. v.	108	63	45	65	—	56	—	9
	C Funksjonærer	3 892	2 083	1 809	1 491	—	1 450	—	41
	D Formenn	995	536	459	379	—	378	—	1
	E Arbeidere	80 638	48 318	32 320	35 873	—	35 871	—	2
2.	Fiske og fangst	183 922	103 016	80 906	70 604	17	70 544	—	43
21.	Fiske:								
	A Eierne av fiskeribedrifter, notredere	612	291	321	182	—	166	—	16
	B Selvt. fiskere	173 121	96 874	76 247	66 287	—	66 268	—	19
	C Funksjonærer	1 330	686	644	403	—	400	—	3
	DE Formenn og arbeidere	2 803	1 859	944	1 443	17	1 422	—	4
22.	Sel- og hvalfangst:								
	A Redere	68	41	27	25	—	25	—	—
	C 1, 2. Kontorfunksj.	142	75	67	56	—	55	—	1
	3. Hvalskyttere o. a. fagfunksjonærer	862	416	446	250	—	250	—	—
	DE Formenn og arbeidere	4 984	2 774	2 210	1 958	—	1 958	—	—
3 ÷ 360.	Industri og håndverk, unnt. bygg og anlegg	688 107	346 302	341 805	332 867	399	254 052	105	78 311
	A Håndverksmestere	28 213	13 359	14 854	9 891	—	8 842	—	1 049
	Andre selvt. næringsdr.	24 496	11 343	13 153	8 319	—	7 243	—	1 076
	B Selvt. arb. håndverkere	32 964	17 741	15 223	14 077	—	13 072	—	1 005
	Andre selvt. arbeidende	10 997	3 819	7 178	6 556	—	2 564	—	3 992
	C 1. Høyere funksjonærer	9 816	4 564	5 252	2 924	—	2 825	—	99
	2. Kontorsjefer	3 733	1 873	1 860	1 300	—	1 216	—	84
	Bokholdere, fullm., revisorer	10 062	5 031	5 031	4 160	—	3 448	—	712
	Reisende	3 265	1 742	1 523	1 251	—	1 232	—	19
	Andre kontorfunksj.	16 283	6 025	10 258	11 468	6	4 845	1	6 616
	Lagerfunksj.	2 252	1 224	1 028	995	—	917	—	78
	3. Driftsbest. og overing.	3 715	1 846	1 869	1 159	—	1 149	—	10
	Andre ingeniører	8 735	4 599	4 136	3 079	—	3 021	—	58
	Teknikere	3 404	2 152	1 252	1 798	—	1 752	—	46
	Andre fagfunksj.	5 470	2 612	2 858	2 433	—	1 778	—	655
	D Verksmestere, formenn og maskinister	33 870	17 105	16 765	12 600	—	11 923	—	677
	E Arbeidere	490 832	251 267	239 565	250 857	393	188 225	104	62 135
360.	Bygg og anlegg	304 370	170 910	133 460	122 507	77	121 033	2	1 395
	A Selvt. næringsdrivende	29 907	12 161	17 746	8 032	—	7 987	—	45
	B Selvt. arbeidende	43 449	27 053	16 396	18 927	—	18 877	—	50
	C 1. Høyere funksjonærer	240	113	127	76	—	74	—	2
	2. Kontorsjefer	313	174	139	109	—	106	—	3
	Bokholdere, fullm., revisorer	904	461	443	409	—	338	—	71
	Andre kontorfunksj.	2 368	1 008	1 360	1 625	1	800	—	824
	Lagerfunksjonærer	42	23	19	15	—	15	—	—
	3. Overingeniører	485	247	238	146	—	144	—	2
	Andre ingeniører	2 363	1 259	1 104	814	—	808	—	6
	Teknikere	1 023	630	393	520	—	501	—	19

fordelt etter hovedpersonenes næring og stilling.

Bipersoner

I alt	Husmødre		Barn under 15 år		Elever		Andre privat forsørgede		Husarbeid hjemme	Hustjenere	
	Med blyrke	Uten blyrke	Menn	Kvin-ner	Menn	Kvin-ner	Menn	Kvin-ner		Under 15 år	Over 15 år
9	10	11	12	13	14	15	16	17	18	19	20
1 3 155	68	1 378	733	660	54	31	26	35	140	-	30
3 1 063	6	326	175	163	56	43	6	10	92	2	184
43	1	16	7	14	-	-	-	-	3	-	2
4 2 401	22	894	463	479	159	79	11	23	117	2	152
616	4	251	129	117	24	9	5	8	56	-	13
91 44 765	451	15 919	11 786	11 238	300	205	358	243	2 3 672	6	1 587
154 113 318	766	37 230	30 361	29 039	1 059	706	1 027	936	8 10 207	27	1 960
430	4	135	102	92	19	15	4	3	39	1	16
146 106 834	717	34 896	28 726	27 473	907	582	965	866	8 9 830	23	1 849
927	4	307	245	225	33	18	8	9	58	1	19
1 360	17	440	392	334	18	16	10	10	99	-	24
43	1	12	12	6	2	-	2	1	3	-	4
86	-	40	11	11	9	7	-	2	3	-	3
1 612	2	217	122	134	38	27	6	14	34	-	18
7 3 026	21	1 183	751	764	33	41	32	31	141	2	27
317 355 240	4 228	146616	80 237	76 791	8 194	5 248	3 366	3 280	28 18 436	89	26 8 755
21 18 322	172	6 979	3 757	3 655	584	392	170	183	2 1 032	18	4 1 380
46 16 177	104	5 782	3 380	3 425	578	456	130	178	841	13	12 1 290
36 18 887	279	7 790	4 078	3 801	354	204	235	162	2 1 423	5	556
5 4 441	59	1 518	1 095	1 054	91	54	69	68	328	-	105
21 6 892	39	2 348	1 180	1 154	506	325	44	63	1 172	5	8 1 056
3 2 433	12	948	477	455	163	101	17	26	63	1	170
4 5 902	63	2 451	1 232	1 121	320	186	31	60	180	1	257
2 014	19	867	412	401	87	52	11	20	60	-	85
2 4 815	65	1 889	985	981	147	114	42	84	346	2	160
1 257	13	559	267	294	28	14	12	12	38	-	20
1 2 556	19	966	516	490	166	118	15	21	65	1	179
3 5 656	40	2 202	1 228	1 109	329	204	20	47	80	4	1 393
1 606	24	749	348	347	45	23	7	7	35	-	21
1 3 037	30	1 241	663	607	147	91	24	30	88	1	115
8 21 270	190	10 001	4 064	3 837	900	522	218	177	1 008	1	352
166 239 975	3 100	100326	56 555	54 060	3 749	2 392	2 321	2 142	23 12 677	37	1 2 616
185 181 863	2 242	70 011	44 807	43 307	3 020	1 936	1 958	1 480	12 10 209	38	3 2 855
21 21 875	127	12 080	3 447	3 260	586	426	137	158	2 927	10	2 717
39 24 522	402	5 967	7 446	6 997	442	301	284	255	4 1 896	5	527
1 164	-	57	30	24	9	9	-	2	6	-	27
2 204	1	79	60	37	7	2	1	5	2	-	10
495	5	203	96	109	22	17	5	5	18	1	14
2 743	7	289	182	167	22	15	3	10	29	-	19
27	-	11	8	6	-	-	-	-	1	-	1
1 339	1	131	52	49	47	26	4	-	5	-	24
1 1 549	9	570	352	312	91	57	7	12	18	3	1 118
503	5	209	113	124	12	10	4	3	13	1	9

Tabell 1 (forts.). Hjemmehørende folkemengde

Næring og stilling	Personer i alt knyttet til vedkommende næring			Hovedpersoner				
	I alt	Menn	Kvinner	I alt	Menn		Kvinner	
					Under 15 år	Over 15 år	Under 15 år	Over 15 år
	1	2	3	4	5	6	7	8
Riket (forts.)								
Andre fagfunksj.	742	385	357	335	—	289	—	46
D Formenn og maskinister ..	7 146	3 710	3 436	2 502	—	2 494	—	8
E Arbeidere	215 388	123 686	91 702	88 997	76	88 600	2	319
41-43. Varehandel	241 377	104 976	136 401	123 427	462	74 283	211	48 471
A Grosserere	8 023	3 763	4 260	2 566	—	2 461	—	105
Agenter og oppkjøpere ...	8 905	4 405	4 500	3 142	—	2 999	—	143
Landhandlere	17 051	7 594	9 457	5 298	—	4 565	—	733
Andre detaljhandlere	51 617	21 997	29 620	21 166	—	14 505	—	6 661
C 1. Høyere funksjonærer ..	10 474	4 844	5 630	3 534	—	3 042	—	492
2. Handels- og butikkbest.	9 287	4 410	4 877	3 440	—	2 817	—	623
Kontorsjefer	3 893	1 946	1 947	1 402	—	1 287	—	115
Fullm., bokholdere m.v.	12 310	6 027	6 283	5 288	—	4 234	—	1 054
Reisende	7 381	4 055	3 326	3 001	—	2 945	—	56
Andre kontorfunksj. ...	15 010	4 667	10 343	11 825	11	3 838	8	7 968
Butikkfunksjonærer	51 125	15 377	35 748	39 335	5	12 255	143	26 932
Lagerfunksj.	3 459	2 019	1 440	1 644	—	1 562	—	82
3. Ingeniører, teknikere o. a. fagfunksjonærer	2 984	1 515	1 469	1 257	—	1 040	—	217
DE Formenn og arbeidere ...	39 858	22 357	17 501	20 529	446	16 733	60	3 290
44. Hotell- og restaurantvirks.	29 773	6 718	23 055	22 475	4	4 716	15	17 740
A Selvst. næringsdrivende ..	4 529	1 527	3 002	2 396	—	947	—	1 449
B Selvst. arbeidende	2 151	361	1 790	1 566	—	171	—	1 395
C 1. Direktører, disponenter	205	101	104	72	—	68	—	4
2. Kontorfunksjonærer ..	1 047	183	864	874	—	139	—	735
3. Bestyrere og andre fag- funksjonærer	1 204	348	856	789	—	236	1	552
DE Kokker, kelnere, portierer m. v.	20 637	4 198	16 439	16 778	4	3 155	14	13 605
45. Banker, forsikring, megling m.v.	42 239	20 285	21 954	20 116	11	14 642	6	5 457
A Selvst. næringsdrivende ..	6 814	3 359	3 455	2 432	—	2 294	—	138
B Selvst. arbeidende	2 577	1 380	1 197	1 096	—	1 025	—	71
C 1. Høyere funksjonærer ..	2 815	1 332	1 483	852	—	826	—	26
2. Kontorsjefer	1 690	841	849	595	—	541	—	54
Andre kontorfunksj. ...	20 617	9 306	11 311	11 416	2	6 862	—	4 552
3. Fagfunksjonærer	2 872	1 578	1 294	1 207	—	1 141	6	60
DE Formenn og arbeidere	4 854	2 489	2 365	2 518	9	1 953	—	556
51. Sjøfart	102 795	62 367	40 428	48 788	3	47 690	3	1 092
A Skipsredere	2 073	834	1 239	495	—	480	—	15
Andre selvstendige	4 957	2 452	2 505	1 562	—	1 520	—	42
C 1. Høyere funksjonærer ..	425	197	228	124	1	120	—	3
2. Kontorsjefer	676	351	325	216	—	213	—	3
Andre kontorfunksj. ...	4 845	2 393	2 452	2 580	—	1 764	1	815
3. Insp. o. l. fagfunksj. ...	499	251	248	173	—	169	—	4
Skipførere	8 895	4 509	4 386	2 981	—	2 980	—	1
Jektførere	4 071	2 181	1 890	1 387	—	1 387	—	—
Styrmenn og radiotele- grafister	12 058	6 884	5 174	4 976	—	4 963	—	13
Maskinister	13 577	7 493	6 084	5 358	—	5 358	—	—
DE Mannskap og andre for- menn og arbeidere	50 719	34 822	15 897	28 936	2	28 736	2	196

fordelt etter hovedpersonenes næring og stilling.

Bipersoner												
I alt	Husmødre		Barn under 15 år		Elever		Andre privat forsørgede		Husarbeid hjemme	Hustjenere		
	Med biyrke	Uten biyrke	Menn	Kvin-ner	Menn	Kvin-ner	Menn	Kvin-ner		Under 15 år	Over 15 år	
9	10	11	12	13	14	15	16	17	18	19	20	
1	407	5	166	79	90	16	10	1	-	9	1	30
8	4 644	35	1 912	973	968	195	104	48	43	292	3	71
109	126 391	1 645	48 337	31 969	31 164	1 571	959	1 464	987	6 6 993	14	1 288
128	117 950	1 298	44 022	24 468	23 220	4 660	3 374	1 075	1 430	5 5 469	70	23 8 864
24	5 457	34	1 773	910	923	339	273	43	69	173	1	10 919
8	5 763	60	2 207	1 059	1 000	285	227	61	92	232	2	1 538
24	11 760	151	3 559	2 367	2 170	546	381	123	95	854	22	1 492
39	30 444	278	11 057	5 656	5 374	1 492	1 020	329	313	2 1 484	24	6 3 417
9	6 940	45	2 365	1 323	1 296	433	321	40	71	132	-	6 914
1	5 847	42	2 136	1 306	1 303	235	188	51	50	1 221	6	309
3	2 491	23	946	526	518	125	81	7	18	1 58	3	186
	7 022	75	2 916	1 490	1 473	269	191	34	75	192	2	305
1	4 380	44	1 937	880	878	198	132	31	55	1 114	-	111
1	3 185	40	1 116	682	629	94	66	42	72	329	-	115
2	11 790	152	4 435	2 815	2 683	204	155	98	193	805	8	242
	1 815	32	801	428	423	21	29	8	17	44	-	12
	1 727	16	668	370	322	92	75	13	17	42	-	112
16	19 329	306	8 106	4 656	4 228	327	235	195	293	789	2	192
7	7 298	75	2 436	1 594	1 611	289	199	106	168	453	5	9 362
1	2 133	14	730	408	380	128	88	36	47	127	1	8 174
	585	10	126	133	105	39	18	18	14	78	1	43
1	133	-	47	25	24	7	5	-	7	-	1	1 17
	173	1	60	30	31	9	6	5	3	24	-	4
1	415	4	153	90	78	21	17	1	6	12	-	33
4	3 859	46	1 320	908	993	85	65	46	91	212	2	91
24	22 123	300	8 674	4 133	4 079	1 325	859	172	277	764	7	2 1 533
9	4 382	54	1 644	771	744	263	195	30	49	135	2	1 495
3	1 481	31	607	241	244	97	50	17	27	59	-	108
5	1 963	12	684	288	259	197	135	20	30	41	2	1 295
1	1 095	8	407	191	193	96	63	13	16	30	-	78
2	9 201	109	3 560	1 860	1 824	526	335	56	124	378	3	426
2	1 665	28	646	353	353	79	46	5	17	43	-	95
2	2 336	58	1 126	429	462	67	35	31	14	78	-	36
63	54 007	514	21 159	12 574	11 800	1 541	1 022	532	627	5 2 724	14	22 1 500
20	1 578	1	413	213	176	104	77	14	30	1 55	3	22 492
8	3 395	18	1 175	777	761	112	73	43	36	246	1	153
	301	2	97	47	39	28	19	1	4	8	-	56
	460	1	172	93	70	40	18	5	6	15	-	40
1	2 265	23	882	506	412	100	87	23	20	107	-	105
	326	3	143	55	62	25	12	1	3	1 10	-	12
8	5 914	49	2 406	1 098	1 098	367	258	63	89	1 293	3	190
1	2 684	25	980	707	653	55	31	32	18	140	1	42
3	7 082	64	2 961	1 731	1 629	147	103	43	66	231	3	104
4	8 219	74	3 601	1 787	1 623	277	185	71	109	389	-	103
18	21 783	254	8 329	5 560	5 277	286	159	236	246	2 1 230	3	203

Tabell 1 (forts.). Hjemmehørende folkemengde

Næring og stilling	Personer i alt knyttet til vedkommende næring			Hovedpersoner				
	I alt	Menn	Kvinner	I alt	Menn		Kvinner	
					Under 15 år	Over 15 år	Under 15 år	Over 15 år
	1	2	3	4	5	6	7	8
Riket (forts.)								
52. Los-, fyr- og havnevesen m. v. . . .	6 335	3 215	3 120	2 289	—	2 193	—	96
A Eiere av bergingsfart. m. v. . . .	135	61	74	40	—	39	—	1
B. Kjentmenn, selvst. ferjem.	157	77	80	55	—	55	—	—
C 1. Høyere funksjonærer . . .	29	11	18	9	—	9	—	—
2. Kontorfunksjonærer . . .	330	143	187	180	—	107	—	73
3. Havnefogder	166	79	87	56	—	56	—	—
Loser	1 476	724	752	441	—	441	—	—
Fyrvoktere	928	465	463	324	—	319	—	5
Andre fagfunksj.	445	215	230	158	—	158	—	—
DE Formenn og arbeidere	2 669	1 440	1 229	1 026	—	1 009	—	17
531. Jernbanedrift	54 548	29 847	24 701	23 664	1	22 117	1	1 545
C 1. Direktører, distr.sj. o. l. . . .	77	39	38	24	—	24	—	—
2. Kontorfunksjonærer . . .	2 533	1 034	1 499	1 412	—	758	—	654
3. Ingeniører, inspektører og teknikere	960	513	447	348	—	343	—	5
Stasjons-, banemestere, telegrafister o. l.	6 961	3 792	3 169	2 923	—	2 761	—	162
D Lokomotivførere	3 443	1 778	1 665	1 270	—	1 270	—	—
Overkonduktører	1 340	680	660	496	—	496	—	—
Bane-, godsformenn o. l. . . .	4 349	2 177	2 172	1 600	—	1 590	—	10
E Konduktører	2 490	1 364	1 126	966	—	961	—	5
Banevoktere o. l.	3 217	1 638	1 579	1 127	—	1 102	—	25
Andre arbeidere	29 178	16 832	12 346	13 498	1	12 812	1	684
532. Sporveidsdrift	8 162	4 462	3 700	3 535	—	3 296	—	239
C 1. Høyere funksjonærer . . .	19	7	12	7	—	7	—	—
2. Kontorfunksjonærer . . .	300	148	152	158	—	113	—	45
3. Ingeniører og teknikere . . .	260	132	128	85	—	84	—	1
D Kontrollører, baneform. o. l. . .	458	231	227	186	—	185	—	1
E Vognførere	1 741	896	845	680	—	677	—	3
Konduktører	3 087	1 854	1 233	1 444	—	1 421	—	23
Sjåfører og kjøpere	573	309	264	207	—	207	—	—
Banearb., bud m. v.	1 724	885	839	768	—	602	—	166
533-536. Annen landtransport	77 590	43 453	34 137	31 209	9	30 533	—	667
A Bileiere m.v. med leid hjelp . . .	13 151	6 633	6 518	4 328	—	4 169	—	159
B Bileiere m.v. uten leid hj. . . .	23 247	12 680	10 567	8 292	—	8 274	—	18
C 1. Høyere funksjonærer . . .	521	271	250	182	—	176	—	6
2. Kontorfunksj.	2 206	1 176	1 030	1 328	—	945	—	383
3. Inspektører o. l.	311	161	150	108	—	102	—	6
DE Form. og arb. ved lasting og lossing	12 091	6 797	5 294	5 242	1	5 208	—	33
Andre formenn og arb.	4 559	2 809	1 750	2 259	8	2 205	—	46
E Sjåfører og kjøpere	21 504	12 926	8 578	9 470	—	9 454	—	16
54. Luftfart	1 744	1 053	691	1 064	1	886	—	177
AC 1. Eier, høyere funksj.	27	15	12	12	—	12	—	—
2. Kontorfunksjonærer . . .	558	285	273	390	—	241	—	149
3. Ingeniører, inspektører og teknikere	256	122	134	78	—	78	—	—
Flygere m. v.	370	290	80	278	—	268	—	10
DE Formenn og arbeidere	533	341	192	306	1	287	—	18

fordelt etter hovedpersonenes næring og stilling.

Bipersoner												
I alt	Husmødre		Barn under 15 år		Elever		Andre privat forsørgede		Husarbeid hjemme	Hustjenere		
	Med biyrke	Uten biyrke	Menn	Kvinner	Menn	Kvinner	Menn	Kvinner		Under 15 år	Over 15 år	
9	10	11	12	13	14	15	16	17	18	19	20	
3	4 046	29	1 644	791	851	186	124	45	46	254	1	75
	95	1	37	16	24	5	3	1	3	2	—	3
	102	—	41	12	18	9	5	1	3	8	1	4
	20	—	6	1	4	1	1	—	2	1	—	4
	150	2	70	22	27	11	4	3	5	4	—	2
	110	—	45	15	15	8	10	—	3	11	—	3
2	1 035	4	388	202	213	69	41	12	8	69	—	29
1	604	3	260	116	118	25	22	5	8	37	—	10
	287	1	132	40	65	10	11	7	—	16	—	5
	1 643	18	665	367	367	48	27	16	14	106	—	15
23	30 884	360	13 806	6 213	5 937	1 174	747	340	244	2 1 581	10	472
1	53	—	19	7	4	8	3	—	1	1	—	10
	1 121	20	515	153	136	112	75	11	11	43	—	45
	612	7	248	86	87	81	50	3	6	11	—	33
3	4 038	51	1 820	755	710	248	149	28	38	128	4	107
1	2 173	11	1 127	315	301	154	82	39	17	102	—	25
2	844	5	446	89	97	86	47	9	8	47	—	10
3	2 749	33	1 396	402	347	151	95	34	20	229	1	41
2	1 524	12	689	335	289	49	40	19	18	52	—	21
1	2 090	26	852	456	476	53	39	26	15	1 125	1	21
10	15 680	195	6 694	3 615	3 490	232	167	171	110	1 843	4	159
2	4 627	66	2 167	976	963	148	75	41	48	1 91	1	51
	12	—	7	—	1	—	—	—	—	1	—	3
1	142	2	63	22	25	9	3	4	3	7	—	4
	175	—	65	28	33	15	7	5	8	—	—	14
	272	4	158	27	38	18	7	1	6	12	—	1
	1 061	19	574	145	192	62	32	12	9	11	1	4
1	1 643	20	717	404	402	22	14	6	8	1 34	—	16
	366	4	162	92	82	6	6	4	4	1	—	5
	956	17	421	258	190	16	6	9	10	25	—	4
48	46 381	531	17 927	11 803	11 372	704	569	398	372	6 1 715	15	975
11	8 823	67	3 292	2 165	2 042	206	171	90	67	3 389	5	329
12	14 955	153	5 502	4 093	3 910	202	137	110	106	1 453	4	285
	339	3	118	75	64	17	16	3	2	10	—	31
	878	12	357	199	188	23	18	9	9	30	2	31
	203	3	86	47	36	11	8	1	1	4	—	6
12	6 849	109	3 039	1 410	1 423	102	90	74	82	2 404	—	116
4	2 300	45	919	553	572	18	21	25	23	97	—	27
9	12 034	139	4 614	3 261	3 137	125	108	86	82	328	4	150
6	680	9	292	149	151	10	10	7	7	20	—	25
	15	—	6	2	3	—	—	1	1	—	—	2
3	168	3	64	39	33	2	3	3	2	9	—	10
1	178	2	80	40	37	2	3	2	1	2	—	9
	92	—	44	17	21	4	—	1	1	3	—	1
2	227	4	98	51	57	2	4	—	2	6	—	3

Tabell 1 (forts.). Hjemmehørende folkemengde

Næring og stilling	Personer i alt knyttet til vedkommende næring			Hovedpersoner				
	I alt	Menn	Kvinner	I alt	Menn		Kvinner	
					Under 15 år	Over 15 år	Under 15 år	Over 15 år
	1	2	3	4	5	6	7	8
Riket (forts.)								
55. Post	16 187	8 154	8 033	7 756	1	5 905	-	1 850
C 1, 2. Kontorfunksj.	684	240	444	442	-	177	-	265
3. Postm., postfullm. o. l.	1 023	510	513	428	-	385	-	43
Poståpnere	3 695	1 562	2 133	1 543	-	936	-	607
Posteksp., -assistenter, -elever o. l.	4 008	1 986	2 022	2 284	-	1 549	-	735
D Pakkmestere o. a. formenn	120	63	57	47	-	47	-	-
E Postbud o. a. arbeidere ...	6 657	3 793	2 864	3 012	1	2 811	-	200
56. Telegraf, telefon og radio	20 460	7 700	12 760	12 502	21	5 509	4	6 968
C 1. Direktører, inspektører	56	25	31	16	-	16	-	-
2. Kontorfunksjonærer ..	1 319	471	848	743	-	301	-	442
3. Ingeniører og tekn. m.v.	1 294	701	593	527	-	512	-	15
Bestyrere og fullm.	1 949	731	1 218	980	-	430	-	550
Telegrafister	2 934	1 184	1 750	1 768	-	603	-	1 165
Telefonister	4 974	220	4 754	4 575	-	103	-	4 472
DE Formenn og arbeidere	7 934	4 368	3 566	3 893	21	3 544	4	324
61, 66. Sivil adm., off. retts- og finansv. og privat sakførevirksomhet ..	70 092	33 887	36 205	33 923	3	24 248	2	9 670
A Selvst. adv. og sakførere ..	4 573	2 149	2 424	1 341	-	1 326	-	15
C 1. Høyere funksj.	3 459	1 640	1 819	1 016	-	994	-	22
2. Kontorfunksjonærer ..	29 785	12 573	17 212	17 613	-	9 299	-	8 314
3. Ingeniører og teknikere	1 689	1 344	345	1 274	-	1 239	-	35
Andre fagfunksj.	6 972	3 250	3 722	1 944	-	1 871	-	73
DE Formenn og arbeidere	23 614	12 931	10 683	10 735	3	9 519	2	1 211
62. Forsvaret	24 094	14 369	9 725	12 183	-	11 144	-	1 039
C 1. Høyere offiserer	1 090	527	563	324	-	324	-	-
2. Kontorfunksjonærer ..	1 584	587	997	1 048	-	438	-	610
3. Kapteiner og løytnanter	4 796	2 623	2 173	1 874	-	1 862	-	12
Lavere offiserer og div. fagfunksjonærer	7 287	4 759	2 528	3 930	-	3 858	-	72
DE Kadetter, elever, faste men- nige m. v.	9 337	5 873	3 464	5 007	-	4 662	-	345
63. Religiøs virksomhet	12 151	5 715	6 436	4 408	1	3 378	-	1 029
C 1. Biskoper	31	12	19	7	-	7	-	-
2. Kontorfunksjonærer ..	1 460	656	804	572	-	386	-	186
3. Prester m.v. i og utenfor Statskirken	4 747	2 458	2 289	1 764	-	1 534	-	230
Andre fagfunksj. i og utenfor Statskirken ...	4 865	2 089	2 776	1 612	-	1 098	-	514
DE Kirketjenere og andre arb. i og utenfor Statskirken ..	1 048	500	548	453	1	353	-	99
64. Helse- og veterinærvesen	46 569	12 683	33 886	28 752	-	7 816	-	20 936
A Eiere av sykehus m. v.	43	15	28	18	-	9	-	9
Priv. praktiserende leger ..	4 911	2 052	2 859	1 299	-	1 173	-	126
Selvst. tannleger	4 310	1 875	2 435	1 235	-	1 077	-	158
Selvst. dyrleger	443	215	228	131	-	130	-	1

fordelt etter hovedpersonenes næring og stilling.

Bipersoner												
I alt	Husmødre		Barn under 15 år		Elever		Andre privat forsørgede		Husarbeid hjemme	Hustjenere		
	Med blyrke	Uten blyrke	Menn	Kvin-ner	Menn	Kvin-ner	Menn	Kvin-ner		Under 15 år	Over 15 år	
9	10	11	12	13	14	15	16	17	18	19	20	
10	8 431	116	3 183	1 775	1 753	378	237	95	92	508	4	290
	242	2	98	35	37	25	17	3	3	12	—	10
	595	5	287	67	58	54	54	4	11	23	—	32
5	2 152	35	594	441	458	162	48	23	19	193	3	176
	1 724	13	751	355	329	62	70	20	20	68	—	36
	73	1	37	15	14	1	2	—	—	3	—	—
5	3 645	60	1 416	862	857	74	46	45	39	209	1	36
9	7 958	111	2 871	1 745	1 751	343	237	82	98	459	3	258
	40	—	14	3	5	5	2	1	—	2	—	8
2	576	5	183	135	119	32	34	3	8	25	—	32
	767	12	312	145	189	40	31	4	4	11	1	18
5	969	22	290	218	154	72	46	11	14	69	—	73
	1 166	9	276	528	168	44	31	9	17	50	—	34
1	399	8	44	73	97	33	16	11	18	73	1	25
1	4 041	55	1 752	643	1 019	117	77	43	37	229	1	68
67	36 169	415	13 954	7 612	7 338	1 712	1 089	262	392	2 1 311	8	48 2 076
6	3 232	23	966	614	612	190	118	13	39	1 26	—	5 631
34	2 443	27	811	412	372	183	140	9	22	35	—	42 432
76	12 172	142	4 517	2 618	2 527	561	352	94	155	665	5	1 536
	415	3	177	71	83	28	8	6	8	5	—	26
10	5 028	57	1 926	998	974	341	220	40	54	143	1	274
11	12 879	163	5 557	2 899	2 770	409	251	100	114	1 437	2	177
12	11 911	130	4 834	2 755	2 626	389	288	81	118	384	1	305
4	766	9	261	121	101	79	67	3	14	13	—	98
	536	5	204	129	115	15	12	5	6	24	—	21
3	2 922	29	1 217	564	575	172	120	25	36	82	—	102
1	3 357	34	1 421	827	788	60	38	14	32	97	—	46
4	4 330	53	1 731	1 114	1 047	63	51	34	30	168	1	38
9	7 743	63	2 392	1 786	1 753	499	334	51	55	255	6	549
1	24	—	7	2	4	3	1	—	—	1	—	6
	888	12	291	203	206	62	50	5	9	20	1	29
4	2 983	16	783	666	646	243	152	15	19	62	4	377
4	3 253	32	1 060	793	787	170	122	28	26	108	1	126
	595	3	251	122	110	21	9	3	1	64	—	11
27	17 817	192	5 386	3 818	3 678	915	653	118	202	1 477	20	15 2 358
3	25	—	6	1	6	4	—	—	2	1	—	1 5
7	3 612	21	975	641	700	218	140	15	41	50	9	5 802
4	3 075	29	840	628	649	159	119	11	35	37	4	564
	312	2	100	72	62	8	7	3	4	3	1	2 50

Tabell 1 (forts.). Hjemmehørende folkemengde

Næring og stilling	Personer i alt knyttet til vedkommende næring			Hovedpersoner				
	I alt	Menn	Kvinner	I alt	Menn		Kvinner	
					Under 15 år	Over 15 år	Under 15 år	Over 15 år
1	2	3	4	5	6	7	8	
Riket (forts.)								
Selvst. jordmødre	307	15	292	265	—	—	—	265
Selvst. massører, naturleger o. l.	716	189	527	457	—	116	—	341
C 1. Direkt. ved sykehus m.v.	58	29	29	17	—	15	—	2
2. Kontorfunksjonærer ..	5 210	1 467	3 743	3 493	—	984	—	2 509
3. Ansatte leger	4 952	2 311	2 641	1 351	—	1 240	—	111
Ansatte tannleger	428	136	292	243	—	78	—	165
Ansatte dyrleger	724	357	367	212	—	212	—	—
Ansatte jordmødre	861	40	821	749	—	—	—	749
Andre fagfunksj.	851	241	610	588	—	161	—	427
DE Form., sykepl. o. a. arb. ...	22 755	3 741	19 014	18 694	—	2 621	—	16 073
65. Underv. og vitensk. virks.	53 228	22 667	30 561	23 968	1	13 643	1	10 323
A Selvstendige	1 038	359	679	602	—	243	—	359
C 1. Professorer	620	283	337	164	—	162	—	2
Andre høyere funksj. ..	153	91	62	60	—	58	—	2
2. Kontorfunksjonærer ..	1 083	308	775	763	—	208	—	555
3. Dosenter, stipend. m. v.	357	185	172	146	—	125	—	21
Lærere og best. v. høyere alm. skoler og seminarer	6 696	3 280	3 416	2 682	—	2 094	—	588
Lærere og best. v. folke- og framholdsskoler	30 592	13 117	17 475	13 098	—	7 471	—	5 627
Andre lærere	5 621	2 551	3 070	2 563	—	1 687	—	876
Andre fagfunksj.	1 790	805	985	888	—	540	—	348
DE Formenn og arbeidere ...	5 278	1 688	3 590	3 002	1	1 055	1	1 945
67. Presse	7 559	3 382	4 177	4 387	59	2 453	16	1 859
A Bladeiere	94	40	54	30	—	24	—	6
C 1. Redaktører	1 300	669	631	434	—	416	—	18
2. Kontorfunksj.	2 118	718	1 400	1 480	3	618	2	857
3. Journalister	1 801	1 047	754	905	—	779	—	126
Andre fagfunksj.	198	98	100	74	—	67	—	7
DE Formenn og arbeidere ...	2 048	810	1 238	1 464	56	549	14	845
68. Kunstnerisk virksomhet	10 506	4 940	5 566	5 376	—	3 539	1	1 836
A Eiere av teatre, kinoer og sirkus	145	93	52	92	—	79	—	13
Forfattere	591	288	303	262	—	207	—	55
Kunstmalere, billedhoggere	2 132	1 140	992	1 075	—	858	—	217
Musikere, sangere	1 595	623	972	980	—	466	—	514
Andre selvst. kunstnere ..	319	110	209	118	—	60	—	58
C 1. Høyere funksjonærer ..	427	203	224	66	—	66	—	—
2. Kontorfunksjonærer ..	378	90	288	272	—	59	—	213
3. Ansatte tegnere, musikere, skuespillere o. l. .	2 462	1 256	1 206	1 277	—	923	—	354
Andre fagfunksj.	418	187	231	166	—	126	—	40
DE Formenn og arbeidere	2 039	950	1 089	1 068	—	695	1	372
69. Forsorgsvesen, veldedig arbeid og foreningsvirksomhet	9 252	3 534	5 718	5 209	1	2 459	1	2 748
C 1. Høyere funksjonærer ..	270	127	143	81	—	74	—	7
2. Kontorfunksjonærer ..	4 923	1 898	3 025	2 785	—	1 335	—	1 450

fordelt etter hovedpersonenes næring og stilling.

Bipersoner												
I alt	Husmødre		Barn under 15 år		Elever		Andre privat forsørgede		Husarbeid hjemme	Hustjenere		
	Med biyrke	Uten biyrke	Menn	Kvinner	Menn	Kvinner	Menn	Kvinner		Under 15 år	Over 15 år	
9	10	11	12	13	14	15	16	17	18	19	20	
	42	1	3	12	6	1	1	2	1	7	—	8
2	259	7	61	53	46	19	12	1	5	16	—	39
	41	—	12	6	3	8	5	—	—	1	—	6
1	1 717	17	589	386	354	85	50	12	20	128	1	75
7	3 601	26	945	864	734	190	160	9	25	1	42	7 606
	185	—	50	42	38	14	10	2	1	3	—	25
2	512	3	162	111	85	33	21	1	2	10	—	84
	112	1	15	22	19	14	7	4	2	14	—	14
	263	6	67	57	70	12	13	11	4	9	4	10
1	4 061	79	1 561	923	906	150	108	47	60	156	1	70
29	29 260	414	8 921	6 390	6 111	2 369	1 645	261	250	1 184	18	2 1 697
	436	8	146	90	92	23	8	3	9	14	—	43
	456	9	130	64	50	54	40	3	10	8	—	88
1	93	1	30	22	15	9	4	2	—	—	—	10
1	320	7	97	79	59	19	18	2	3	10	—	26
	211	4	68	42	41	17	10	1	1	4	1	22
3	4 014	67	1 312	889	852	282	186	15	18	57	5	331
18	17 494	224	4 942	3 856	3 679	1 622	1 140	165	151	1	805	12 2 898
3	3 058	37	1 100	636	642	211	133	17	21	86	—	175
1	902	13	319	213	178	47	34	5	10	25	—	58
2	2 276	44	777	499	503	85	72	48	27	175	—	46
3	3 172	49	1 188	686	618	151	99	33	36	120	3	189
1	64	—	21	15	12	—	4	1	—	2	1	8
	866	14	307	182	148	65	29	6	7	19	1	88
	638	13	324	62	83	29	30	6	14	47	1	29
2	896	5	341	224	171	41	29	3	11	20	—	51
	124	—	46	24	35	6	1	1	1	2	—	8
	584	17	149	179	169	10	6	16	3	30	—	5
8	5 130	107	1 753	1 169	1 171	176	127	53	69	193	2	3 310
	53	—	14	13	9	1	2	—	—	4	—	10
3	329	10	99	53	62	21	15	6	5	11	—	1 47
1	1 057	23	397	238	210	33	27	10	15	31	—	1 73
	615	14	197	122	137	30	20	5	10	32	1	47
	201	3	81	33	36	13	3	4	3	13	—	12
	361	2	40	134	145	2	6	1	5	5	1	20
	106	1	31	24	22	3	4	4	3	7	—	7
1	1 185	32	419	281	254	39	31	12	16	37	—	1 64
1	252	4	96	52	60	8	4	1	4	8	—	15
2	971	18	379	219	236	26	15	10	8	45	—	15
4	4 043	62	1 582	843	782	197	143	33	47	1	163	1 190
	189	2	61	27	24	24	13	2	4	—	—	32
2	2 138	28	840	435	404	111	72	16	26	1	104	1 101

Tabell 1 (forts.). Hjemmehørende folkemengde

Næring og stilling	Personer i alt knyttet til vedkommende næring			Hovedpersoner				
	I alt	Menn	Kvinner	I alt	Menn		Kvinner	
					Under 15 år	Over 15 år	Under 15 år	Over 15 år
	1	2	3	4	5	6	7	8
Riket (forts.)								
3. Best. av forsorgshjem o. a. fagfunksjonærer	1 934	628	1 306	1 178	—	405	—	773
DE Formenn og arbeidere	2 125	881	1 244	1 165	1	645	1	518
71, 72. Husarb. på anstalter. Daghj. o. l.	23 045	1 816	21 229	19 849	—	578	7	19 264
E Vaskekoner og daghj. hos forskjellige	10 219	956	9 263	8 166	—	59	3	8 104
Vedhoggere, vedkappere o. l. hos forskjellige	892	529	363	442	—	430	—	12
Husarb. ikke nærm. angitt	2 498	118	2 380	2 157	—	12	3	2 142
Husarb. på anstalter	9 436	213	9 223	9 084	—	77	1	9 006
8. Uoppgitt næring	22 663	13 410	9 253	13 065	26	10 904	4	2 131
C 1. Høyere funksj.	678	277	401	223	1	199	—	23
2. Kontorfunksjonærer ..	3 526	1 433	2 093	2 496	—	1 187	—	1 309
3. Fagfunksjonærer	1 279	676	603	529	—	502	—	27
DE Formenn og arbeidere	17 180	11 024	6 156	9 817	25	9 016	4	772
Bygder.								
I. 1. Jord- og skogbruk	774 114	404 353	369 761	329 550	412	289 645	28	39 465
11. Gårdsdrift og husdyrhold:								
A Gårdbrukere	358 434	159 382	199 052	109 290	407	98 015	—	10 868
Småbrukere	119 816	53 842	65 974	40 865	—	34 351	—	6 514
Andre selvst.	34 882	16 868	18 014	11 175	—	10 430	—	745
C Funksjonærer	6 947	4 263	2 684	3 315	—	3 222	—	93
E Familiemedlemmer	85 545	66 742	18 803	76 813	—	62 808	—	14 005
Husmenn	1 100	500	600	411	—	363	—	48
DE Form. og andre arbeidere ..	69 425	45 149	24 276	44 175	—	37 788	28	6 359
12. Hagebruk, gartneri og parkv.:								
A Selvstendige	5 382	2 648	2 734	1 977	—	1 792	—	185
C Funksjonærer	1 653	921	732	752	—	673	—	79
DE Formenn og arbeidere	4 772	2 903	1 869	2 879	5	2 402	—	472
13. Skogbruk og jakt:								
A Skogeiere	1 603	758	845	594	—	533	—	61
B Jegere m. v.	101	61	40	63	—	54	—	9
C Funksjonærer	3 508	1 886	1 622	1 339	—	1 314	—	25
D Formenn	955	514	441	359	—	359	—	—
E Arbeidere	79 991	47 916	32 075	35 543	—	35 541	—	2
2. Fiske og fangst	177 254	99 327	77 927	67 891	17	67 840	—	34
21. Fiske:								
A Eiere av fiskeribedrifter, notredere	558	267	291	164	—	153	—	11
B Selvst. fiskere	168 084	94 079	74 005	64 232	—	64 215	—	17
C Funksjonærer	1 120	574	546	328	—	327	—	1
DE Formenn og arbeidere	2 566	1 739	827	1 356	17	1 335	—	4
22. Sel- og hvalfangst:								
A Redere	43	27	16	15	—	15	—	—
C 1, 2. Kontorfunksj.	93	46	47	33	—	32	—	1
3. Hvalsk. o. a. fagfunksj.	730	348	382	209	—	209	—	—
DE Formenn og arbeidere	4 060	2 247	1 813	1 554	—	1 554	—	—

fordelt etter hovedpersonenes næring og stilling.

Bipersoner

I alt	Husmødre		Barn under 15 år		Elever		Andre privat forsørgede		Husarbeid hjemme	Hustjenere		
	Med byrke	Uten byrke	Menn	Kvin-ner	Menn	Kvin-ner	Menn	Kvin-ner		Under 15 år	Over 15 år	
9	10	11	12	13	14	15	16	17	18	19	20	
2	756	11	279	173	153	45	30	5	7	20	—	33
	960	21	402	208	201	17	28	10	10	39	—	24
8	3 196	10	267	1 010	942	96	62	132	84	359	1	233
3	2 053	2	28	718	692	70	47	109	64	285	—	38
	450	8	201	88	95	5	4	6	2	33	—	8
2	341	—	4	95	69	7	3	4	7	14	1	137
3	352	—	34	109	86	14	8	13	11	27	—	50
25	9 598	148	3 322	2 160	2 156	175	132	144	224	1 566	8	563
2	455	1	129	42	55	30	19	5	18	9	2	145
2	1 030	14	334	195	202	36	29	15	40	43	2	120
5	750	8	244	129	128	41	26	3	29	11	3	128
16	7 363	125	2 615	1 794	1 771	68	58	121	137	503	1	170
1 197	444 564	2 010	141 447	101 406	96 377	9 940	6 822	2 926	3 186	9 60 856	356	15 19 238
730	249 144	530	75 794	51 864	49 766	7 513	5 168	1 565	1 896	4 40 635	278	14 14 135
231	78 951	388	26 205	17 672	16 956	1 235	816	583	649	1 12 211	22	2 214
68	23 707	75	7 880	6 080	5 760	261	198	97	118	2 076	35	1 127
8	3 632	25	1 319	938	841	86	65	17	21	121	3	196
5	8 732	34	1 489	3 825	2 914	40	27	69	40	254	—	40
2	689	5	244	127	135	5	10	5	7	136	—	15
46	25 250	417	8 905	7 027	6 767	157	118	175	150	2 1 239	—	295
6	3 405	23	1 251	741	724	91	73	24	13	189	7	269
2	901	11	376	218	193	28	21	2	7	24	1	20
1	1 893	27	807	463	440	22	18	11	16	69	—	20
3	1 009	6	308	168	156	51	36	6	10	89	2	177
	38	1	15	7	10	—	—	—	—	3	—	2
4	2 169	20	813	428	438	133	62	11	20	109	2	133
	596	3	242	127	111	23	9	5	8	55	—	13
91	44 448	445	15 799	11 721	11 166	295	201	356	231	2 3 646	6	1 582
149	109 363	710	35 628	29 475	28 181	997	653	990	896	8 9 915	27	1 891
	394	4	121	94	87	16	12	4	3	38	1	14
144	103 852	674	33 711	28 053	26 821	867	551	936	838	8 9 583	23	1 795
	792	3	245	215	203	25	16	7	8	55	1	14
	1 210	11	380	363	300	15	12	9	7	92	—	21
	28	1	6	9	3	1	—	2	1	1	—	4
	60	—	26	6	7	8	6	—	2	3	—	2
1	521	1	184	99	112	35	24	5	13	31	—	17
4	2 506	16	955	636	648	30	32	27	24	112	2	24

Tabell 1 (forts.). Hjemnehørende folkemengde

Næring og stilling	Personer i alt knyttet til vedkommende næring			Hovedpersoner				
	I alt	Menn	Kvinner	I alt	Menn		Kvinner	
					Under 15 år	Over 15 år	Under 15 år	Over 15 år
	1	2	3	4	5	6	7	8
Bygder (forts.)								
3 ÷ 360. Industri og håndverk, unntatt bygg og anlegg	418 656	214 183	204 473	191 861	258	153 291	55	38 257
A Håndverkmestere	16 888	8 037	8 851	5 551	—	5 152	—	399
Andre selvst. næringsdr. ..	16 252	7 663	8 589	5 142	—	4 723	—	419
B Selvst. arb. håndverkere ..	25 455	13 764	11 691	10 619	—	9 994	—	625
Andre selvst. arbeidende ..	7 988	2 480	5 508	4 943	—	1 603	—	3 340
C 1. Høyere funksjonærer ..	5 242	2 409	2 833	1 466	—	1 440	—	26
2. Kontorsjefer	1 940	953	987	626	—	595	—	31
Bokh., fullm., revisorer	4 665	2 355	2 310	1 753	—	1 545	—	208
Reisende	1 336	705	631	472	—	467	—	5
Andre kontorfunksj. ..	7 383	3 013	4 370	4 814	3	2 369	—	2 442
Lagerfunksjonærer ..	731	399	332	306	—	290	—	16
3. Driftsbest. og overing. ..	2 383	1 166	1 217	725	—	716	—	9
Andre ingeniører	5 042	2 569	2 473	1 624	—	1 597	—	27
Teknikere	1 665	1 031	634	832	—	820	—	12
Andre fagfunksj.	3 327	1 526	1 801	1 467	—	998	—	469
D Verkmestere, formenn og maskinister	18 339	9 268	9 071	6 442	—	6 280	—	162
E Arbeidere	300 020	156 845	143 175	145 079	255	114 702	55	30 067
360. Bygg og anlegg	217 624	121 917	95 707	84 981	55	84 328	1	597
A Selvst. næringsdrivende ..	20 984	7 647	13 337	4 912	—	4 892	—	20
B Selvst. arbeidende	36 808	23 386	13 422	16 127	—	16 084	—	43
C 1. Høyere funksjonærer ..	138	65	73	40	—	40	—	—
2. Kontorsjefer	119	69	50	42	—	41	—	1
Bokh., fullm., revisorer	356	186	170	152	—	135	—	17
Andre kontorfunksj. ..	1 095	522	573	695	1	399	—	295
Lagerfunksjonærer ..	21	11	10	8	—	8	—	—
3. Overingeniører	187	95	92	53	—	52	—	1
Andre ingeniører	1 252	660	592	413	—	409	—	4
Teknikere	606	372	234	295	—	284	—	11
Andre fagfunksj.	387	203	184	166	—	143	—	23
D Formenn og maskinister ..	4 867	2 499	2 368	1 614	—	1 608	—	6
E Arbeidere	150 804	86 202	64 602	60 464	54	60 233	1	176
41–43. Varehandel	116 984	52 079	64 905	55 901	239	35 665	127	19 870
A Grosserere	3 882	1 841	2 041	1 201	—	1 168	—	33
Agenter og oppkjøpere ...	4 078	1 919	2 159	1 214	—	1 170	—	44
Landhandlere	16 899	7 548	9 351	5 262	—	4 536	—	726
Andre detaljhandlere	22 513	9 981	12 532	8 183	—	6 383	—	1 800
C 1. Høyere funksjonærer ..	4 307	1 954	2 353	1 288	—	1 149	—	139
2. Handels- og butikkbest.	6 492	3 185	3 307	2 196	—	1 987	—	209
Kontorsjefer	1 528	746	782	494	—	469	—	25
Fullm., bokh. m. v. ...	4 375	2 150	2 225	1 700	—	1 453	—	247
Reisende	2 975	1 591	1 384	1 115	—	1 098	—	17
Andre kontorfunksj. ..	5 171	1 762	3 409	3 913	5	1 419	5	2 484
Butikkfunksjonærer ...	26 588	8 943	17 645	20 439	—	7 262	102	13 075
Lagerfunksjonærer ..	1 074	621	453	485	—	465	—	20
3. Ingeniører, teknikere o. a. fagfunksjonærer	1 513	758	755	577	—	492	—	85
DE Formenn og arbeidere ...	15 589	9 080	6 509	7 834	234	6 614	20	966
44. Hotell- og restaurantvirks.	12 224	2 932	9 292	8 728	2	1 967	14	6 745
A Selvst. næringsdrivende ..	2 530	899	1 631	1 201	—	548	—	653

fordelt etter hovedpersonenes næring og stilling.

Bipersoner												
I alt	Husmødre		Barn under 15 år		Elever		Andre privat forsørgede		Husarbeid hjemme	Hustjenere		
	Med byrke	Uten byrke	Menn	Kvin-ner	Menn	Kvin-ner	Menn	Kvin-ner		Under 15 år	Over 15 år	
9	10	11	12	13	14	15	16	17	18	19	20	
237	226 795	2 303	89 674	53 690	51 251	4 695	3 022	2 221	1 726	15 12 478	78	13 5 657
15	11 337	103	4 061	2 479	2 462	295	206	109	79	1 715	16	1 812
35	11 110	64	3 791	2 495	2 482	349	287	87	100	593	10	9 852
29	14 836	203	5 856	3 339	3 132	251	131	178	105	2 1 182	5	454
5	3 045	35	943	774	774	55	32	48	48	258	—	78
14	3 776	17	1 215	671	675	268	168	27	30	92	4	3 609
3	1 314	8	484	276	260	75	52	7	8	36	1	107
1	2 912	36	1 176	627	559	163	109	20	28	77	1	116
	864	8	353	198	173	35	22	5	8	25	—	37
2	2 569	36	1 015	546	553	76	61	19	29	147	1	86
	425	5	189	94	102	11	4	4	3	10	—	3
1	1 658	10	618	332	325	110	84	8	15	52	1	103
3	3 418	15	1 281	755	682	199	134	18	19	48	2	265
	833	13	387	192	188	14	6	5	3	16	—	9
1	1 860	18	698	437	399	76	52	15	17	60	1	87
7	11 897	91	5 378	2 349	2 190	502	295	137	84	648	1	222
121	154 941	1 641	62 229	38 126	36 295	2 216	1 379	1 534	1 150	12 8 519	35	1 817
151	132 643	1 388	48 631	34 028	32 775	2 015	1 244	1 479	924	11 8 148	33	1 1978
15	16 072	85	9 574	2 337	2 229	332	255	85	88	1 667	10	410
34	20 681	320	4 244	6 672	6 247	379	229	247	194	4 1 697	5	447
	98	—	33	19	15	6	7	—	1	2	—	15
	77	1	29	24	15	4	—	—	2	—	—	2
	204	—	88	41	38	8	11	2	2	7	1	6
2	400	2	147	109	97	11	6	2	3	15	—	8
	13	—	6	3	4	—	—	—	—	—	—	—
1	134	—	46	28	22	14	10	1	—	—	—	13
1	839	6	296	196	174	50	29	4	3	13	2	1 66
	311	1	123	77	82	7	2	4	—	9	1	5
1	221	2	82	52	48	7	6	1	—	7	1	15
7	3 253	19	1 224	725	726	128	70	38	31	240	1	51
90	90 340	952	32 739	23 745	23 078	1 069	619	1 095	600	6 5 491	12	940
84	61 083	627	21 450	13 287	12 611	2 354	1 710	521	587	1 2 825	64	12 5 047
15	2 681	14	803	490	511	157	119	21	34	89	1	5 442
7	2 864	21	1 032	599	546	127	98	23	39	125	2	252
20	11 641	107	3 542	2 355	2 151	538	376	123	92	854	18	1 485
22	14 326	159	4 907	2 833	2 742	629	425	129	137	1 677	24	2 1 664
5	3 019	17	966	605	587	180	165	15	29	44	—	5 411
	4 296	30	1 518	988	982	172	135	38	27	160	6	240
1	1 034	14	388	221	223	52	34	4	8	16	1	73
	2 675	29	1 081	583	600	105	82	9	24	51	2	109
1	1 860	17	791	407	386	75	53	11	25	40	—	55
	1 258	15	463	285	272	39	18	14	18	87	—	47
	6 149	85	2 278	1 553	1 481	85	70	43	78	345	8	123
	589	11	257	145	138	9	8	2	4	11	—	4
	936	8	347	200	174	59	44	7	10	18	—	69
13	7 755	100	3 077	2 023	1 818	127	83	82	62	308	2	73
3	3 496	29	1 064	779	807	132	105	45	67	234	3	7 231
1	1 329	7	438	260	257	67	54	17	20	86	—	7 123

Tabell 1 (forts.). Hjemmehørende folkemengde

Næring og stilling		Personer i alt knyttet til vedkommende næring			Hovedpersoner				
		I alt	Menn	Kvinner	I alt	Menn		Kvinner	
						Under 15 år	Over 15 år	Under 15 år	Over 15 år
1	2	3	4	5	6	7	8		
Bygder (forts.)									
B	Selvt. arbeidende	1 269	241	1 028	865	—	118	—	747
C	1. Direktører, disponenter	76	38	38	24	—	23	—	1
	2. Kontorfunksj.	306	63	243	244	—	51	—	193
	3. Best. og andre fagfunksj.	506	157	349	296	—	105	—	191
DE	Kokker, kelner, port. m. v.	7 537	1 534	6 003	6 098	2	1 122	14	4 960
45.	Banker, forsikr., megling m. v.	17 043	8 273	8 770	7 304	4	5 629	—	1 671
A	Selvt. næringsdrivende ..	3 206	1 542	1 664	1 036	—	996	—	40
B	Selvt. arbeidende	977	510	467	383	—	357	—	26
C	1. Høyere funksj.	1 456	662	794	406	—	395	—	11
	2. Kontorsjefer	724	362	362	231	—	219	—	12
	Andre kontorfunksj.	8 093	3 786	4 307	4 112	1	2 646	—	1 465
	3. Fagfunksjonærer	1 366	731	635	514	—	496	—	18
DE	Formenn og arbeidere	1 221	680	541	622	3	520	—	99
51.	Sjøfart	62 039	37 827	24 212	28 773	2	28 476	1	294
A	Skipsredere	1 074	441	633	238	—	233	—	5
	Andre selvstendige	3 931	1 952	1 979	1 198	—	1 175	—	23
C	1. Høyere funksjonærer ..	182	81	101	48	1	46	—	1
	2. Kontorsjefer	264	138	126	80	—	79	—	1
	Andre kontorfunksj.	1 911	959	952	931	—	701	1	229
	3. Inspekt. o.l. fagfunksj.	241	123	118	71	—	69	—	2
	Skipsførere	5 238	2 603	2 635	1 686	—	1 685	—	1
	Jekteførere	3 157	1 697	1 460	1 054	—	1 054	—	—
	Styrm. og radiotelegraf.	6 942	3 993	2 949	2 854	—	2 848	—	6
	Maskinister	7 486	4 117	3 369	2 854	—	2 854	—	—
DE	Mannsk. o. a. form. og arb.	31 613	21 723	9 890	17 759	1	17 732	—	26
52.	Los-, fyr- og havnevesen m. v.	3 793	1 916	1 877	1 286	—	1 258	—	28
A	Eiere av bergingsfart. m. v.	40	15	25	10	—	10	—	—
B	Kjentm., selvt. ferjemenn	73	35	38	23	—	23	—	—
C	1. Høyere funksjonærer ..	9	3	6	3	—	3	—	—
	2. Kontorfunksjonærer ..	84	41	43	46	—	31	—	15
	3. Havnefogder	36	17	19	12	—	12	—	—
	Loser	1 008	491	517	289	—	289	—	—
	Fyrvoktere	872	441	431	303	—	299	—	4
	Andre fagfunksj.	177	83	94	57	—	57	—	—
DE	Formenn og arbeidere	1 494	790	704	543	—	534	—	9
531.	Jernbanedrift	37 847	20 579	17 268	15 462	—	14 812	1	649
C	1. Direkt., distriktssj. o. l.	35	18	17	11	—	11	—	—
	2. Kontorfunksjonærer ..	1 272	539	733	673	—	377	—	296
	3. Ing., insp. og teknikere	556	289	267	198	—	197	—	1
	Stasjons-, banemestere,								
	telegrafister o. l.	5 016	2 709	2 307	2 017	—	1 955	—	62
D	Lokomotivførere	1 556	802	754	550	—	550	—	—
	Overkonduktører	586	296	290	212	—	212	—	—
	Bane-, godsformenn o. l. ...	3 066	1 532	1 534	1 082	—	1 077	—	5
E	Konduktører	1 430	765	665	524	—	523	—	1
	Banevoktere o. l.	2 996	1 516	1 480	1 040	—	1 016	—	24
	Andre arbeidere	21 334	12 113	9 221	9 155	—	8 894	1	260

fordelt etter hovedpersonenes næring og stilling.

Bipersoner												
I alt	Husmødre		Barn under 15 år		Elever		Andre privat forsørgede		Husarbeid hjemme	Hustjenere		
	Med biyrke	Uten biyrke	Menn	Kvinner	Menn	Kvinner	Menn	Kvinner		Under 15 år	Over 15 år	
9	10	11	12	13	14	15	16	17	18	19	20	
	404	6	90	87	73	24	14	12	6	58	1	33
	52	—	16	12	11	3	1	—	3	—	—	6
	62	1	22	10	16	1	1	1	2	5	—	3
<i>I</i>	210	1	75	44	40	7	11	1	5	4	—	22
<i>I</i>	1 439	14	423	366	410	30	24	14	31	81	2	44
<i>I3</i>	9 739	122	3 573	1 950	1 868	616	368	73	98	305	7	<i>I</i> 759
<i>I</i>	2 170	28	779	414	388	117	85	15	21	80	2	241
<i>2</i>	594	14	236	108	99	38	23	7	9	16	—	44
<i>5</i>	1 050	7	348	160	158	98	76	8	10	19	2	<i>I</i> 164
<i>I</i>	493	4	174	87	90	52	25	4	7	14	—	36
<i>I</i>	3 981	46	1 467	866	810	244	124	29	45	141	3	206
<i>2</i>	852	13	315	189	186	45	27	1	6	16	—	54
<i>I</i>	599	10	254	126	137	22	8	9	—	19	—	14
<i>34</i>	33 266	272	12 298	8 210	7 832	793	579	327	278	<i>3</i> 1 786	12	<i>16</i> 879
<i>10</i>	836	1	208	131	94	53	36	7	13	<i>I</i> 28	2	<i>16</i> 263
<i>7</i>	2 733	17	899	659	656	80	54	38	25	213	1	91
	134	2	39	22	18	12	10	—	1	3	—	27
	184	—	67	39	30	19	7	1	1	3	—	17
	980	11	364	209	201	38	40	11	4	53	—	49
	170	1	68	37	27	16	4	1	1	6	—	9
<i>5</i>	3 552	25	1 352	710	730	173	156	34	42	<i>I</i> 200	2	128
<i>I</i>	2 103	19	723	578	532	41	18	24	15	117	1	35
<i>I</i>	4 088	31	1 652	1 055	983	68	53	22	20	139	3	62
<i>2</i>	4 632	36	1 892	1 093	991	134	111	36	36	235	—	68
<i>8</i>	13 854	129	5 034	3 677	3 570	159	90	153	120	<i>I</i> 789	3	130
<i>2</i>	2 507	11	953	526	564	106	75	26	18	184	1	43
	30	—	9	5	14	—	—	—	1	—	—	1
	50	—	18	7	8	5	2	—	1	5	1	3
	6	—	2	—	3	—	—	—	—	—	—	1
	38	—	20	5	7	3	1	2	—	—	—	—
	24	—	8	3	2	2	4	—	1	4	—	—
<i>I</i>	719	1	256	154	153	42	27	6	4	56	—	20
<i>I</i>	569	3	241	113	110	24	21	5	8	35	—	9
	120	1	46	19	31	5	4	2	—	10	—	2
	951	6	353	220	236	25	16	11	3	74	—	7
<i>18</i>	22 385	244	9 630	4 767	4 552	745	463	253	167	<i>2</i> 1 243	10	311
	24	—	8	3	1	4	1	—	1	1	—	5
	599	12	272	96	74	60	33	6	5	23	—	18
	358	4	145	52	55	40	30	—	5	9	—	18
<i>2</i>	2 999	30	1 357	566	539	165	106	23	25	102	4	82
<i>I</i>	1 006	6	493	153	147	72	33	27	9	50	—	16
<i>I</i>	374	3	190	48	46	32	21	4	3	23	—	4
<i>3</i>	1 984	26	941	315	255	113	65	27	18	194	1	29
	906	8	398	205	187	28	24	9	11	27	—	9
<i>I</i>	1 956	24	789	428	456	47	35	24	13	<i>I</i> 119	1	20
<i>10</i>	12 179	131	5 037	2 901	2 792	184	115	133	77	<i>I</i> 695	4	110

Tabell 1 (forts.). Hjemmehørende folkemengde

Næring og stilling	Personer i alt knyttet til vedkommende næring			Hovedpersoner				
	I alt	Menn	Kvinner	I alt	Menn		Kvinner	
					Under 15 år	Over 15 år	Under 15 år	Over 15 år
	1	2	3	4	5	6	7	8
Bygder (forts.)								
532. Sporveidsdrift	2 590	1 419	1 171	1 052	—	1 012	—	40
C 1. Høyere funksjonærer ..	12	4	8	4	—	4	—	—
2. Kontorfunksj.	89	44	45	47	—	36	—	11
3. Ingeniører og teknikere	143	71	72	45	—	44	—	1
D Kontrollører, baneform. o.l.	181	89	92	73	—	72	—	1
E Vognførere	559	298	261	200	—	199	—	1
Konduktører	787	472	315	356	—	354	—	2
Sjåførere og kjørere	79	52	27	29	—	29	—	—
Banearb., bud m. v.	740	389	351	298	—	274	—	24
533–536. Annen landtransport	47 995	27 016	20 979	18 551	5	18 290	—	256
A Bileiere m. v. m. leid hjelp	8 748	4 472	4 276	2 751	—	2 680	—	71
B Bileiere m. v. u. leid hjelp	17 457	9 598	7 859	6 109	—	6 098	—	11
C 1. Høyere funksjonærer ..	318	162	156	106	—	101	—	5
2. Kontorfunksj.	1 016	578	438	602	—	460	—	142
3. Inspektører o. l.	134	72	62	49	—	45	—	4
DE Form. og arb. ved lastning og lossing	3 511	1 946	1 565	1 424	—	1 421	—	3
Andre formenn og arb.	2 096	1 411	685	1 166	5	1 145	—	16
E Sjåførere og kjørere	14 715	8 777	5 938	6 344	—	6 340	—	4
54. Luftfart	904	543	361	536	—	453	—	83
C 1. Høyere funksjonærer ..	13	6	7	4	—	4	—	—
2. Kontorfunksjonærer ..	256	127	129	165	—	103	—	62
3. Ing., inspekt. og tekn. .	173	68	105	38	—	38	—	—
Flygere m. v.	157	149	8	157	—	149	—	8
DE Formenn og arbeidere	305	193	112	172	—	159	—	13
55. Post	10 035	4 887	5 148	4 566	—	3 363	—	1 203
C 1, 2. Kontorfunksjonærer ..	270	99	171	174	—	69	—	105
3. Postm., postfullm. o. l. .	363	178	185	156	—	145	—	11
Poståpnere	3 656	1 544	2 112	1 518	—	922	—	596
Posteksp., -assistenter, -elever o. l.	1 676	797	879	1 024	—	635	—	389
D Pakkmestere o. a. formenn	31	14	17	11	—	11	—	—
E Postbud o. a. arb.	4 039	2 255	1 784	1 683	—	1 581	—	102
56. Telegraf, telefon og radio	11 624	4 361	7 263	6 971	5	3 082	3	3 881
C 1. Direktører, inspektører	16	8	8	5	—	5	—	—
2. Kontorfunksjonærer ..	492	185	307	251	—	119	—	132
3. Ingeniører og tekn. m.v.	561	288	273	211	—	208	—	3
Bestyrere og fullm.	1 479	530	949	769	—	296	—	473
Telegrafister	1 303	696	607	623	—	252	—	371
Telefonister	3 093	139	2 954	2 854	—	72	—	2 782
DE Formenn og arbeidere	4 680	2 515	2 165	2 258	5	2 130	3	120
61, 66. Sivil adm., off. retts- og finansvesen og priv. sakf.virks.	32 499	15 929	16 570	14 872	1	11 068	—	3 803
A Selvst. adv. og sakførere .	2 222	1 007	1 215	578	—	567	—	11
C 1. Høyere funksj.	1 224	580	644	337	—	331	—	6
2. Kontorfunksjonærer ..	15 668	7 016	8 652	8 413	—	5 030	—	3 383

fordelt etter hovedpersonenes næring og stilling.

Bipersoner

I alt	Husmødre		Barn under 15 år		Elever		Andre privat forsørgede		Husarbeid hjemme	Hustjenere		
	Med blyrke	Uten blyrke	Menn	Kvinner	Menn	Kvinner	Menn	Kvinner		Under 15 år	Over 15 år	
												9
1 538	19	699	351	323	46	28	9	15	1	26	1	21
8	—	4	—	1	—	—	—	—	—	1	—	2
42	—	23	5	6	3	1	—	2	—	2	—	—
98	—	35	16	19	9	4	2	5	—	—	—	8
108	1	63	8	16	8	4	1	1	—	6	—	—
359	6	171	81	65	15	12	3	2	—	2	1	1
431	3	180	115	112	2	4	—	2	1	6	—	7
50	—	19	21	8	1	—	—	1	—	—	—	—
442	9	204	105	96	8	3	2	3	—	9	—	3
26 29 444	276	10 572	8 120	7 744	367	286	230	170	4	1 014	14	651
9 5 997	42	2 080	1 643	1 487	92	93	55	35	2	251	5	214
7 11 348	109	3 964	3 288	3 075	136	82	75	53	1	332	4	230
212	2	67	50	43	9	8	2	1	—	8	—	22
414	5	160	105	90	10	5	3	5	—	10	1	20
85	2	29	25	21	2	2	—	—	—	1	—	3
3 2 037	26	849	471	474	32	25	21	21	1	132	—	36
1 930	9	328	243	256	5	7	13	6	—	46	—	17
6 8 371	81	3 095	2 295	2 298	81	64	61	49	—	234	4	109
5 368	4	155	82	86	3	6	5	4	—	8	—	15
9	—	3	1	1	—	—	1	1	—	—	—	2
2 91	1	34	21	21	1	1	2	—	—	5	—	5
1 135	2	64	27	30	1	2	2	1	—	1	—	5
—	—	—	—	—	—	—	—	—	—	—	—	—
2 133	1	54	33	34	1	3	—	2	—	2	—	3
10 5 469	71	1 855	1 242	1 197	220	127	62	52	—	391	4	248
96	—	36	19	14	9	7	2	2	—	4	—	3
207	2	109	31	17	2	21	—	2	—	7	—	16
5 2 138	35	587	439	457	160	46	23	19	—	193	3	176
652	7	269	153	130	—	30	9	6	—	26	—	22
20	—	11	2	5	1	1	—	—	—	—	—	—
5 2 356	27	843	598	574	48	22	28	23	—	161	1	31
9 4 653	69	1 598	1 054	1 086	172	122	48	45	—	297	3	159
11	—	5	—	—	3	1	—	—	—	—	—	2
2 241	3	81	49	50	16	20	1	2	—	5	—	14
350	4	138	51	92	26	17	3	3	—	6	1	9
5 710	17	196	177	112	46	22	11	9	—	59	—	61
680	9	108	421	71	22	13	1	4	—	16	—	15
1 239	6	28	53	72	10	8	4	7	—	39	1	11
1 2 422	30	1 042	303	689	49	41	28	20	—	172	1	47
38 17 627	194	6 339	3 900	3 812	811	519	127	151	1	686	8	21 1 080
3 1 644	12	446	330	335	96	62	9	17	1	15	—	4 322
19 887	12	273	158	129	70	48	5	5	—	14	—	16 173
3 7 255	85	2 620	1 615	1 619	313	190	57	62	—	389	5	1 300

Tabell 1 (forts.). Hjemmehørende folkemengde

Næring og stilling	Personer i alt knyttet til vedkommende næring			Hovedpersoner				
	I alt	Menn	Kvinner	I alt	Menn		Kvinner	
					Under 15 år	Over 15 år	Under 15 år	Over 15 år
	1	2	3	4	5	6	7	8
Bygder (forts.)								
3. Ingeniører og teknikere	668	512	156	476	—	466	—	10
Andre fagfunksj.	4 015	1 900	2 115	1 103	—	1 074	—	29
DE Formenn og arbeidere	8 702	4 914	3 788	3 965	1	3 600	—	364
62. Forsvaret	13 927	8 467	5 460	6 898	—	6 466	—	432
C 1. Høyere offiserer	596	276	320	159	—	159	—	—
2. Kontorfunksj.	639	258	381	404	—	186	—	218
3. Kapteiner og løytnanter	2 766	1 479	1 287	999	—	991	—	8
Lavere offiserer og div. fagfunksjonærer	4 380	2 893	2 487	2 373	—	2 335	—	38
DE Kadetter, elever, faste mennige m. v.	5 546	3 561	1 985	2 963	—	2 795	—	168
63. Religiøs virksomhet	8 249	3 918	4 331	2 815	—	2 274	—	541
C 1. Biskoper	7	2	5	—	—	—	—	—
2. Kontorfunksjonærer ..	875	418	457	306	—	234	—	72
3. Prester m.v. i og utenfor Statskirken	3 470	1 709	1 761	1 157	—	1 001	—	156
Andre fagfunksj. i og utenfor Statskirken ...	3 229	1 455	1 774	1 074	—	805	—	269
DE Kirketjenere og andre arb. i og utenfor Statskirken .	668	334	334	278	—	234	—	44
64. Helse- og veterinærvesen	24 290	7 082	17 208	14 263	—	4 290	—	9 973
A Eiere av sykehus m. v. ...	22	7	15	9	—	4	—	5
Priv. praktiserende leger .	2 242	941	1 301	563	—	513	—	50
Selvst. tannleger	2 124	894	1 230	565	—	507	—	58
Selvst. dyrleger	308	157	151	93	—	92	—	1
Selvst. jordmødre	162	8	154	142	—	—	—	142
Selvst. massører, naturleger o. l.	276	74	202	168	—	47	—	121
C 1. Direkt. ved sykeh. m. v. .	29	16	13	8	—	7	—	1
2. Kontorfunksjonærer ..	2 939	1 020	1 919	1 739	—	680	—	1 059
3. Ansatte leger	2 945	1 348	1 597	750	—	694	—	56
Ansatte tannleger	227	75	152	114	—	42	—	72
Ansatte dyrleger	499	239	260	145	—	145	—	—
Ansatte jordmødre	712	38	674	606	—	—	—	606
Andre fagfunksj.	301	73	228	208	—	50	—	158
DE Formenn, sykepleiere og andre arbeidere	11 504	2 192	9 312	9 153	—	1 509	—	7 644
65. Undervisning og vitensk. virks.	37 433	16 543	20 890	15 546	—	9 593	1	5 952
A Selvstendige	413	147	266	206	—	88	—	118
C 1. Professorer	421	192	229	105	—	104	—	1
Andre høyere funksj. ...	55	30	25	20	—	20	—	—
2. Kontorfunksjonærer ..	418	124	294	288	—	92	—	196
3. Dosenter, stipend. m. v.	210	112	98	77	—	70	—	7
Lærere og best. v. høyere alm. skoler og seminarer	3 628	1 802	1 826	1 373	—	1 127	—	246
Lærere og best. v. folke- og framhaldsskoler	25 541	11 367	14 174	10 245	—	6 377	—	3 868
Andre lærere	3 316	1 495	1 821	1 421	—	930	—	491
Andre fagfunksj.	807	417	390	363	—	273	—	90
DE Formenn og arbeidere	2 624	857	1 767	1 448	—	512	1	935

fordelt etter hovedpersonenes næring og stilling.

Bipersoner												
I alt	Husmødre		Barn under 15 år		Elever		Andre privat forsørgede		Husarbeid hjemme	Hustjenere		
	Med blyrke	Uten blyrke	Menn	Kvin-ner	Menn	Kvin-ner	Menn	Kvin-ner		Under 15 år	Over 15 år	
9	10	11	12	13	14	15	16	17	18	19	20	
	192	2	79	28	44	15	3	3	3	2	—	13
7	2 912	33	1 035	584	563	216	139	26	33	99	1	183
6	4 737	50	1 886	1 185	1 122	101	77	27	31	167	2	89
6	7 029	61	2 700	1 750	1 627	201	165	50	55	217	1	202
1	437	5	136	74	70	42	38	1	7	5	—	59
	235	1	88	62	53	6	6	4	2	7	—	6
2	1 767	16	675	379	370	94	77	15	18	46	—	77
	2 007	16	815	524	503	24	19	10	15	48	—	33
3	2 583	23	986	711	631	35	25	20	13	111	1	27
5	5 434	36	1 633	1 302	1 278	302	211	40	32	199	6	395
	7	—	1	2	3	—	—	—	—	—	—	1
	569	6	187	139	132	42	24	3	6	12	1	17
1	2 313	9	581	525	531	172	119	11	13	47	4	301
4	2 155	20	699	541	541	84	64	25	13	95	1	72
	390	1	165	95	71	4	4	1	—	45	—	4
17	10 027	113	2 963	2 244	2 113	469	362	66	91	269	14	13 1 323
	13	—	3	—	2	2	—	—	1	1	—	1 4
3	1 679	12	429	315	327	100	66	10	17	22	6	3 375
3	1 559	19	399	318	365	64	57	5	15	14	3	300
	215	—	75	56	38	5	3	2	3	3	—	2 30
	20	1	2	8	4	—	—	—	—	2	—	3
1	108	2	26	22	23	4	7	1	3	3	—	17
	21	—	6	4	2	5	3	—	—	—	—	1
1	1 200	12	410	278	257	55	38	7	9	82	1	51
7	2 195	17	555	527	444	111	90	9	10	26	—	7 406
	113	—	33	26	23	5	4	2	1	2	—	17
1	354	3	110	71	56	22	18	1	2	9	—	62
	106	1	15	22	18	12	5	4	2	14	—	13
	93	—	33	15	24	6	5	2	1	1	4	2
1	2 351	46	867	582	530	78	66	23	27	90	—	42
20	21 887	283	6 417	4 992	4 736	1 770	1 245	186	161	1 901	16	1 1 180
	207	3	61	49	51	10	5	—	3	5	—	20
	316	7	90	48	36	37	30	3	6	2	—	57
	35	1	15	8	5	2	1	—	—	—	—	3
1	130	—	42	20	32	10	11	2	—	1	—	12
	133	2	37	28	26	13	8	1	1	2	—	15
2	2 255	37	706	518	510	152	105	5	7	24	4	187
12	15 296	186	4 305	3 479	3 309	1 369	947	140	114	1 703	12	1 732
3	1 895	18	641	435	411	122	87	8	9	64	—	100
1	444	5	158	119	83	22	17	3	5	3	—	29
1	1 176	24	362	288	273	33	34	24	16	97	—	25

Tabell 1 (forts.). Hjemmehørende folkemengde

Næring og stilling	Personer i alt knyttet til vedkommende næring			Hovedpersoner				
	I alt	Menn	Kvinner	I alt	Menn		Kvinner	
					Under 15 år	Over 15 år	Under 15 år	Over 15 år
	1	2	3	4	5	6	7	8
Bygder (forts.)								
67. Presse	2 562	1 216	1 346	1 328	25	842	4	457
A Bladeiere	36	16	20	9	—	8	—	1
C 1. Redaktører	572	296	276	185	—	182	—	3
2. Kontorfunksjonærer ..	666	230	436	395	2	167	1	225
3. Journalister	635	368	267	309	—	274	—	35
Andre fagfunksj.	97	46	51	34	—	31	—	3
DE Formenn og arbeidere	556	260	296	396	23	180	3	190
68. Kunstnerisk virksomhet	4 019	1 940	2 079	1 872	—	1 348	—	524
A Eiere av teatre, kinoer og sirkus	91	50	41	44	—	38	—	6
Forfattere	394	189	205	150	—	125	—	25
Kunstmalere, billedhoggere	1 201	630	571	531	—	435	—	96
Musikere og sangere	666	269	397	369	—	194	—	175
Andre selvst. kunstnere ..	113	37	76	38	—	22	—	16
C 1. Høyere funksjonærer ..	82	31	51	24	—	24	—	—
2. Kontorfunksjonærer ..	89	28	61	62	—	20	—	42
3. Ansatte tegnere, musikere, skuespillere o. l. Andre fagfunksj.	867	449	418	422	—	303	—	119
Andre fagfunksj.	141	64	77	47	—	41	—	6
DE Formenn og arbeidere	375	193	182	185	—	146	—	39
69. Forsorgsv., veldedig arbeid og foreningsvirksomhet	3 947	1 516	2 431	2 098	—	1 010	1	1 087
C 1. Høyere funksjonærer ..	147	68	79	44	—	39	—	5
2. Kontorfunksjonærer ..	1 824	731	1 093	903	—	481	—	422
3. Best. av forsorgshjem o. a. fagfunksj.	1 156	338	818	731	—	213	—	518
DE Formenn og arbeidere	820	379	441	420	—	277	1	142
71, 72. Husarbeid på anstalter. Dag- hjelper o. l.	13 701	1 132	12 569	11 638	—	326	—	11 312
E Vaskek. og dagh. hos forskj. Vedhoggere, vedkappere o. l. hos forskjellige	6 047	606	5 441	4 704	—	16	—	4 688
Husarb. ikke nærm. angitt	518	309	209	260	—	249	—	11
Husarb. på anstalter	1 500	81	1 419	1 262	—	6	—	1 256
Husarb. på anstalter	5 636	136	5 500	5 412	—	55	—	5 357
8. Uoppgitt næring	13 811	8 098	5 713	7 474	18	6 363	1	1 092
C 1. Høyere funksjonærer ..	388	146	242	112	1	102	—	9
2. Kontorfunksjonærer ..	1 651	666	985	1 101	—	517	—	584
3. Fagfunksj.	736	369	367	269	—	257	—	12
DE Formenn og arbeidere	11 036	6 917	4 119	5 992	17	5 487	1	487
III. 11. Føderådsfolk	43 233	16 755	26 478	30 705	6	16 177	10	14 512
12-14. Formuesinntekt	27 028	9 716	17 312	19 122	7	8 212	21	10 882
15. Pensjon, alderstrygd.	97 926	34 590	63 336	67 384	45	30 752	54	36 533
21, 22. Off. og veldedig forsørgede	29 853	15 531	14 322	25 885	1 674	12 361	1 169	10 681
IV. Uoppgitt levevei	9 649	4 629	5 020	4 879	15	2 882	3	1 979

fordelt etter hovedpersonenes næring og stilling.

Bipersoner											
I alt	Husmødre		Barn under 15 år		Elever		Andre privat forsørgede		Husarbeid hjemme	Hustjenere	
	Med byrke	Uten byrke	Menn	Kvin-ner	Menn	Kvin-ner	Menn	Kvin-ner		Under 15 år	Over 15 år
9	10	11	12	13	14	15	16	17	18	19	20
<i>I</i> 1 234	19	438	290	261	51	36	8	6	31	2	92
27	—	8	8	6	—	—	—	—	—	1	4
387	6	133	87	60	24	15	3	2	8	1	48
271	5	100	55	70	6	12	—	1	11	—	11
<i>I</i> 326	4	129	77	65	16	6	1	2	2	—	24
63	—	25	13	16	2	1	—	1	1	—	4
160	4	43	50	44	3	2	4	—	9	—	1
<i>5</i> 2 147	39	720	480	494	86	55	23	22	78	2	3 148
47	—	14	11	9	1	2	—	—	4	—	6
<i>3</i> 244	6	67	40	48	18	11	5	3	8	—	<i>I</i> 38
<i>I</i> 670	13	233	166	147	21	14	7	7	19	—	<i>I</i> 43
297	5	90	58	77	13	10	4	4	17	1	18
75	—	33	13	19	1	—	1	—	5	—	3
58	—	17	7	17	—	2	—	2	3	1	9
27	—	10	8	6	—	—	—	1	1	—	1
<i>I</i> 445	9	150	120	100	20	12	5	3	6	—	<i>I</i> 20
94	2	35	16	21	7	3	—	2	2	—	6
190	4	71	41	50	5	1	1	—	13	—	4
<i>2</i> 1 849	26	668	399	395	94	72	13	18	64	1	99
103	2	33	15	12	14	7	—	2	—	—	18
<i>2</i> 921	12	338	194	196	49	37	7	8	35	1	44
425	7	136	96	101	26	15	3	4	12	—	25
400	5	161	94	86	5	13	3	4	17	—	12
<i>7</i> 2 063	6	133	668	625	58	36	80	52	231	—	174
<i>3</i> 1 343	1	9	477	464	46	27	67	38	188	—	26
258	5	103	53	60	3	4	4	1	20	—	5
<i>I</i> 238	—	2	69	43	4	1	2	5	9	—	103
<i>3</i> 224	—	19	69	58	5	4	7	8	14	—	40
<i>19</i> 6 337	85	2 083	1 511	1 486	107	74	99	106	402	8	376
<i>I</i> 276	—	77	27	37	14	11	2	5	7	2	94
<i>I</i> 550	6	164	118	111	21	15	10	17	20	2	66
<i>2</i> 467	4	139	85	81	25	16	2	14	6	3	92
<i>15</i> 5 044	75	1 703	1 281	1 257	47	32	85	70	369	1	124
<i>25</i> 12 528	34	8 574	219	271	252	141	99	111	<i>I</i> 2 372	—	<i>I</i> 455
<i>30</i> 7 906	59	2 815	930	936	422	245	134	143	<i>4</i> 1 214	—	<i>7</i> 1 008
<i>81</i> 30 542	221	15 359	2 367	2 299	979	618	435	346	<i>9</i> 6 026	—	<i>3</i> 1 892
<i>4</i> 3 968	32	711	1 336	1 272	57	35	103	93	283	—	46
<i>6</i> 4 770	5	958	988	982	643	398	100	308	156	—	<i>I</i> 232

Tabell 1 (forts.). Hjemmehørende folkemengde

Næring og stilling		Personer i alt knyttet til vedkommende næring			Hovedpersoner				
		I alt	Menn	Kvinner	I alt	Menn		Kvinner	
						Under 15 år	Over 15 år	Under 15 år	Over 15 år
					1	2	3	4	5
Byer.									
I. 1.	Jord- og skogbruk	9 849	5 476	4 373	4 639	1	4 189	-	449
11.	Gårdssdrift og husdyrhold								
	A Gårdbrukere	1 355	560	795	405	-	339	-	66
	Småbrukere	219	90	129	91	-	66	-	25
	Andre selvstendige	345	176	169	119	-	109	-	10
	C Funksjonærer	305	183	122	137	-	128	-	9
	E Familiemedlemmer	179	135	44	143	-	124	-	19
	Husmenn	7	3	4	2	-	2	-	-
	DE Form. og andre arbeidere .	1 318	924	394	868	-	809	-	59
12.	Hagebruk, gartneri og parkv.								
	A Selvstendige	1 060	550	510	403	-	385	-	18
	C Funksjonærer	1 279	700	579	579	-	538	-	41
	DE Formenn og arbeidere	2 618	1 491	1 127	1 356	1	1 173	-	182
13.	Skogbruk og jakt								
	A Skogeiere	86	41	45	32	-	29	-	3
	B Jegere m. v.	7	2	5	2	-	2	-	-
	C Funksjonærer	384	197	187	152	-	136	-	16
	D Formenn	40	22	18	20	-	19	-	1
	E Arbeidere	647	402	245	330	-	330	-	-
2.	Fiske og fangst	6 668	3 689	2 979	2 713	-	2 704	-	9
21.	Fiske								
	A Eiøre av fiskeribedrifter, notredere	54	24	30	18	-	13	-	5
	B Selvst. fiskere	5 037	2 795	2 242	2 055	-	2 053	-	2
	C Funksjonærer	210	112	98	75	-	73	-	2
	DE Formenn og arbeidere	237	120	117	87	-	87	-	-
22.	Sel- og hvalfangst								
	A Redere	25	14	11	10	-	10	-	-
	C 1, 2. Kontorfunksjonærer .	49	29	20	23	-	23	-	-
	3. Hvalsk. o. a. fagfunksj.	132	68	64	41	-	41	-	-
	DE Formenn og arbeidere	924	527	397	404	-	404	-	-
3 ÷ 360.	Industri og håndverk, unntatt bygg og anlegg.	269 451	132 119	137 332	141 006	141	100 761	50	40 054
	A Håndverksmestere	11 325	5 322	6 003	4 340	-	3 690	-	650
	Andre selvst. næringsdr. .	8 244	3 680	4 564	3 177	-	2 520	-	657
	B Selvst. arb. håndverkere ..	7 509	3 977	3 532	3 458	-	3 078	-	380
	Andre selvst. arbeidende .	3 009	1 339	1 670	1 613	-	961	-	652
	C 1. Høyere funksjonærer ..	4 574	2 155	2 419	1 458	-	1 385	-	73
	2. Kontorsjefer	1 793	920	873	674	-	621	-	53
	Bokholdere, fullm., revisorer	5 397	2 676	2 721	2 407	-	1 903	-	504
	Reisende	1 929	1 037	892	779	-	765	-	14
	Andre kontorfunksj. .	8 900	3 012	5 888	6 654	3	2 476	1	4 174
	Lagerfunksjonærer	1 521	825	696	689	-	627	-	62
	3. Driftsbest. og overing. .	1 332	680	652	434	-	433	-	1
	Andre ingeniører	3 693	2 030	1 663	1 455	-	1 424	-	31
	Teknikere	1 739	1 121	618	966	-	932	-	34
	Andre fagfunksj.	2 143	1 086	1 057	966	-	780	-	186
	D Verksmestere, formenn og maskinister	15 531	7 837	7 694	6 158	-	5 643	-	515
	E Arbeidere	190 812	94 422	96 390	105 778	138	73 523	49	32 068

fordelt etter hovedpersonenes næring og stilling.

Bipersoner												
I alt	Husmødre		Barn under 15 år		Elever		Andre privat forsørgede		Husarbeid hjemme	Hustjenere		
	Med biyrke	Uten biyrke	Menn	Kvinner	Menn	Kvinner	Menn	Kvinner		Under 15 år	Over 15 år	
9	10	11	12	13	14	15	16	17	18	19	20	
13	5 210	85	1 981	1 006	973	234	177	46	108	330	1	269
10	950	1	250	112	115	96	77	13	36	107	1	142
1	128	—	45	19	21	5	7	—	5	22	—	4
1	226	1	81	57	46	8	3	2	3	15	—	10
	168	1	58	43	28	9	8	3	2	7	—	9
	36	—	12	11	10	—	—	—	1	1	—	1
	5	—	1	1	1	—	—	—	1	1	—	—
	450	12	169	103	106	8	8	4	9	27	—	4
1	657	6	257	138	129	24	19	3	7	27	—	47
	700	14	308	143	167	15	14	4	10	14	—	11
	1 262	41	571	270	220	32	13	15	19	71	—	10
	54	—	18	7	7	5	7	—	—	3	—	7
	5	—	1	—	4	—	—	—	—	—	—	—
	232	2	81	35	41	26	17	—	3	8	—	19
	20	1	9	2	6	1	—	—	—	1	—	—
	317	6	120	65	72	5	4	2	12	26	—	5
5	3 955	56	1 602	886	858	62	53	37	40	292	—	69
	36	—	14	8	5	3	3	—	—	1	—	2
2	2 982	43	1 185	673	652	40	31	29	28	247	—	54
	135	1	62	30	22	8	2	1	1	3	—	5
	150	6	60	29	34	3	4	1	3	7	—	3
	15	—	6	3	3	1	—	—	—	2	—	—
	26	—	14	5	4	1	1	—	—	—	—	1
	91	1	33	23	22	3	3	1	1	3	—	1
3	520	5	228	115	116	3	9	5	7	29	—	3
80	128 445	1 925	56 942	26 547	25 540	3 499	2 226	1 145	1 554	13 5 958	11	13 3 098
6	6 985	69	2 918	1 278	1 193	289	186	61	104	1 317	2	3 568
11	5 067	40	1 991	885	943	229	169	43	78	248	3	3 438
7	4 051	76	1 934	739	669	103	73	57	57	241	—	102
	1 396	24	575	321	280	36	22	21	20	70	—	27
7	3 116	22	1 133	509	479	238	157	17	33	1 80	1	5 447
	1 119	4	464	201	195	88	49	10	18	27	—	63
3	2 990	27	1 275	605	562	157	77	11	32	103	—	141
	1 150	11	514	214	228	52	30	6	12	35	—	48
	2 246	29	874	439	428	71	53	23	55	199	1	74
	832	8	370	173	192	17	10	8	9	28	—	17
	898	9	348	184	165	56	34	7	6	13	—	76
	2 238	25	921	473	427	130	70	2	28	32	2	1 128
	773	11	362	156	159	31	17	2	4	19	—	12
	1 177	12	543	226	208	71	39	9	13	28	—	28
1	9 373	99	4 623	1 715	1 647	398	227	81	93	360	—	130
45	85 034	1 459	38 097	18 429	17 765	1 533	1 013	787	992	11 4 158	2	1 799

Tabell 1 (forts.). Hjemmehørende folkemengde

Næring og stilling	Personer i alt knyttet til vedkommende næring			Hovedpersoner				
	I alt	Menn	Kvinner	I alt	Menn		Kvinner	
					Under 15 år	Over 15 år	Under 15 år	Over 15 år
	1	2	3	4	5	6	7	8
Byer (forts.)								
360. Bygg og anlegg	86 746	48 993	37 753	37 526	22	36 705	1	798
A Selvst. næringsdrivende ..	8 923	4 514	4 409	3 120	-	3 095	-	25
B Selvst. arbeidende	6 641	3 667	2 974	2 800	-	2 793	-	7
C 1. Høyere funksjonærer ..	102	48	54	36	-	34	-	2
2. Kontorsjefer	194	105	89	67	-	65	-	2
Bokholdere, fullm., re- visorer	548	275	273	257	-	203	-	54
Andre kontorfunksj. ..	1 273	486	787	930	-	401	-	529
Lagerfunksjonærer	21	12	9	7	-	7	-	-
3. Overingeniører	298	152	146	93	-	92	-	1
Andre ingeniører	1 111	599	512	401	-	399	-	2
Teknikere	417	258	159	225	-	217	-	8
Andre fagfunksj.	355	182	173	169	-	146	-	23
D Formenn og maskinister ..	2 279	1 211	1 068	888	-	886	-	2
E Arbeidere	64 584	37 484	27 100	28 533	22	28 367	1	143
41-43. Varehandel	124 393	52 897	71 496	67 526	223	38 618	84	28 601
A Grosserere	4 141	1 922	2 219	1 365	-	1 293	-	72
Agenter og oppkjøpere ...	4 827	2 486	2 341	1 928	-	1 829	-	99
Landhandlere	152	46	106	30	-	23	-	7
Andre detaljhandlere	29 104	12 016	17 088	12 983	-	8 122	-	4 861
C 1. Høyere funksjonærer ..	6 167	2 890	3 277	2 246	-	1 893	-	353
2. Handels- og butikkbest. Kontorsjefer	2 795	1 225	1 570	1 244	-	830	-	414
Fullm., bokholdere m.v.	2 365	1 200	1 165	908	-	818	-	90
Reisende	7 935	3 877	4 058	3 588	-	2 781	-	807
Andre kontorfunksj. ..	4 406	2 464	1 942	1 886	-	1 847	-	39
Butikkfunksjonærer ...	9 839	2 905	6 934	7 912	6	2 419	3	5 484
Lagerfunksjonærer	24 537	6 434	18 103	18 896	5	4 993	41	13 857
3. Ingeniører, teknikere o. a. fagfunksjonærer	2 385	1 398	987	1 159	-	1 097	-	62
DE Formenn og arbeidere	1 471	757	714	680	-	548	-	132
DE Formenn og arbeidere	24 269	13 277	10 992	12 695	212	10 119	40	2 324
44. Hotell- og restaurantvirks.	17 549	3 786	13 763	13 747	2	2 749	1	10 995
A Selvst. næringsdrivende ..	1 999	628	1 371	1 195	-	399	-	796
B Selvst. arbeidende	882	120	762	701	-	53	-	648
C 1. Direktører, disponenter	129	63	66	48	-	45	-	3
2. Kontorfunksjonærer ..	741	120	621	630	-	88	-	542
3. Bestyr. o. a. fagfunksj.	698	191	507	493	-	131	1	361
DE Kokker, kelnere, port. m. v.	13 100	2 664	10 436	10 680	2	2 033	-	8 645
45. Banker, forsikring, megling m. v.	25 196	12 012	13 184	12 812	7	9 013	6	3 786
A Selvst. næringsdrivende ..	3 608	1 817	1 791	1 396	-	1 298	-	98
B Selvst. arbeidende	1 600	870	730	713	-	668	-	45
C 1. Høyere funksjonærer	1 359	670	689	446	-	431	-	15
2. Kontorsjefer	966	479	487	364	-	322	-	42
Andre kontorfunksj. ..	12 524	5 520	7 004	7 304	1	4 216	-	3 087
3. Fagfunksjonærer	1 506	847	659	693	-	645	6	42
DE Formenn og arbeidere	3 633	1 809	1 824	1 896	6	1 433	-	457
51. Sjøfart	40 756	24 540	16 216	20 015	1	19 214	2	798
A Skipsredere	999	393	606	257	-	247	-	10
Andre selvstendige	1 026	500	526	364	-	345	-	19

fordelt etter hovedpersonenes næring og stilling.

Bipersoner												
I alt	Husmødre		Barn under 15 år		Elever		Andre privat forsørgede		Husarbeid hjemme	Hustjenere		
	Med biyrke	Uten biyrke	Menn	Kvinner	Menn	Kvinner	Menn	Kvinner		Under 15 år	Over 15 år	
9	10	11	12	13	14	15	16	17	18	19	20	
34	49 220	854	21 380	10 779	10 532	1 005	692	479	556	1 2 061	5	2 877
6	5 803	42	2 506	1 110	1 031	254	171	52	70	1 260	—	2 307
5	3 841	82	1 723	774	750	63	72	37	61	199	—	80
1	66	—	24	11	9	3	2	—	1	4	—	12
2	127	—	50	36	22	3	2	1	3	2	—	8
	291	5	115	55	71	14	6	3	3	11	—	8
	343	5	142	73	70	11	9	1	7	14	—	11
	14	—	5	5	2	—	—	—	—	1	—	1
	205	1	85	24	27	33	16	3	—	5	—	11
	710	3	274	156	138	41	28	3	9	5	1	52
	192	4	86	36	42	5	8	—	3	4	—	4
	186	3	84	27	42	9	4	—	—	2	—	15
1	1 391	16	688	248	242	67	34	10	12	52	2	20
19	36 051	693	15 598	8 224	8 086	502	340	369	387	1 502	2	348
44	56 867	671	22 572	11 181	10 609	2 306	1 664	554	843	4 2 644	6	11 3 817
9	2 776	20	970	420	412	182	154	22	35	84	—	5 477
1	2 899	39	1 175	460	454	158	129	38	53	107	—	1 286
4	119	44	17	12	19	8	5	—	3	—	4	7
17	16 118	119	6 150	2 823	2 632	863	595	200	176	1 807	—	4 1 753
4	3 921	28	1 399	718	709	253	156	25	42	88	—	1 503
1	1 551	12	618	318	321	63	53	13	23	1 61	—	69
2	1 457	9	558	305	295	73	47	3	10	1 42	2	113
	4 347	46	1 835	907	873	164	109	25	51	141	—	196
	2 520	27	1 146	473	492	123	79	20	30	1 74	—	56
1	1 927	25	653	397	357	55	48	28	54	242	—	68
2	5 641	67	2 157	1 262	1 202	119	85	55	115	460	—	119
	1 226	21	544	283	285	12	21	6	13	33	—	8
	791	8	321	170	148	33	31	6	7	24	—	43
3	11 574	206	5 029	2 633	2 410	200	152	113	231	481	—	119
4	3 802	46	1 372	815	804	157	94	61	101	219	2	2 131
	804	7	292	148	123	61	34	19	27	41	1	1 51
	181	4	36	46	32	15	4	6	8	20	—	10
1	81	—	31	13	13	4	4	—	4	—	1	1 11
	111	—	38	20	15	8	5	4	1	19	—	1
	205	3	78	46	38	14	6	—	1	8	—	11
3	2 420	32	897	542	583	55	41	32	60	131	—	47
11	12 384	178	5 101	2 183	2 211	709	491	99	179	459	—	1 774
8	2 212	26	865	357	356	146	110	15	28	55	—	1 254
1	887	17	371	133	145	59	27	10	18	43	—	64
	913	5	336	128	101	99	59	12	20	22	—	131
	602	4	233	104	103	44	38	9	9	16	—	42
1	5 220	63	2 093	994	1 014	282	211	27	79	237	—	220
	813	15	331	164	167	34	19	4	11	27	—	41
1	1 737	48	872	303	325	45	27	22	14	59	—	22
29	20 741	242	8 861	4 364	3 968	748	443	205	349	2 938	2	6 621
10	742	—	205	82	82	51	41	7	17	27	1	6 229
1	662	1	276	118	105	32	19	5	11	33	—	62

Tabell 1 (forts.). Hjemmehørende folkemengde

Næring og stilling	Personer i alt knyttet til vedkommende næring			Hovedpersoner				
				I alt	Menn		Kvinner	
	I alt	Menn	Kvinner		Under 15 år	Over 15 år	Under 15 år	Over 15 år
	1	2	3	4	5	6	7	8
Byer (forts.)								
1. Høyere funksjonærer ..	243	116	127	76	—	74	—	2
2. Kontorsjefer	412	213	199	136	—	134	—	2
Andre kontorfunksj. ..	2 934	1 434	1 500	1 649	—	1 063	—	586
3. Inspekt. o. l. fagfunksj.	258	128	130	102	—	100	—	2
Skipsførere	3 657	1 906	1 751	1 295	—	1 295	—	—
Jekteførere	914	484	430	333	—	333	—	—
Styrm. og radiotelegraf.	5 116	2 891	2 225	2 122	—	2 115	—	7
Maskinister	6 091	3 376	2 715	2 504	—	2 504	—	—
DE Mannskap og andre form. og arbeidere	19 106	13 099	6 007	11 177	1	11 004	2	170
52. Los-, fyr- og havnevesen m. v.	2 542	1 299	1 243	1 003	—	935	—	68
A Eiere av bergingsfart. m. v.	95	46	49	30	—	29	—	1
B Kjentmenn, selvst. ferjem.	84	42	42	32	—	32	—	—
C 1. Høyere funksjonærer ..	20	8	12	6	—	6	—	—
2. Kontorfunksjonærer ..	246	102	144	134	—	76	—	58
3. Havnefogder	130	62	68	44	—	44	—	—
Loser	468	233	235	152	—	152	—	—
Fyrvoktere	56	24	32	21	—	20	—	1
Andre fagfunksj.	268	132	136	101	—	101	—	—
DE Formenn og arbeidere	1 175	650	525	483	—	475	—	8
531. Jernbanedrift	16 701	9 268	7 433	8 202	1	7 305	—	896
C 1. Direktører, distriktssjefer o. l.	42	21	21	13	—	13	—	—
2. Kontorfunksjonærer ..	1 261	495	766	739	—	381	—	358
3. Ing., inspekt., tekn. ...	404	224	180	150	—	146	—	4
Stasjons-, banemestere, telegrafister o. l.	1 945	1 083	862	906	—	806	—	100
D Lokomotivførere	1 889	976	913	722	—	720	—	2
Overkonduktører	755	384	371	285	—	284	—	1
Bane-, godsformenn o. l. ...	1 280	645	635	515	—	513	—	2
E Konduktører	1 060	599	461	442	—	438	—	4
Banevoktere o. l.	221	122	99	87	—	86	—	1
Andre arbeidere	7 844	4 719	3 125	4 343	1	3 918	—	424
532. Sporveidsdrift	5 572	3 043	2 529	2 483	—	2 284	—	199
C 1. Høyere funksjonærer ..	7	3	4	3	—	3	—	—
2. Kontorfunksjonærer ..	211	104	107	111	—	77	—	34
3. Ingeniører og teknikere	117	61	56	40	—	40	—	—
D Kontrollører, baneform o. l.	277	142	135	113	—	113	—	—
E Vognførere	1 182	598	584	480	—	478	—	2
Konduktører	2 300	1 382	918	1 088	—	1 067	—	21
Sjåfører og kjøpere	494	257	237	178	—	178	—	—
Banearb., bud m. v.	984	496	488	470	—	328	—	142
533-536. Annen landtransport	29 595	16 437	13 158	12 658	4	12 243	—	411
A Bileiere m. v. m. leid hjelp	4 403	2 161	2 242	1 577	—	1 489	—	88
B Bileiere m. v. u. leid hjelp	5 790	3 082	2 708	2 183	—	2 176	—	7
C 1. Høyere funksjonærer ..	203	109	94	76	—	75	—	1
2. Kontorfunksj.	1 190	598	592	726	—	485	—	241
3. Inspektører o. l.	177	89	88	59	—	57	—	2
DE Form. og arb. ved lastning og lossing	8 580	4 851	3 729	3 818	1	3 787	—	30

fordelt etter hovedpersonenes næring og stilling.

Bipersoner												
I alt	Husmødre		Barn under 15 år		Elever		Andre privat forsørgede		Husarbeid hjemme	Hustjenere		
	Med blyrke	Uten blyrke	Menn	Kvinner	Menn	Kvinner	Menn	Kvinner		Under 15 år	Over 15 år	
9	10	11	12	13	14	15	16	17	18	19	20	
	167	—	58	25	21	16	9	1	3	5	—	29
	276	1	105	54	40	21	11	4	5	12	—	23
1	1 285	12	518	297	211	62	47	12	16	54	—	56
	156	2	75	18	35	9	8	—	2	4	—	3
3	2 362	24	1 054	388	368	194	102	29	47	93	1	62
	581	6	257	129	121	14	13	8	3	23	—	7
2	2 994	33	1 309	676	646	79	50	21	46	92	—	42
2	3 587	38	1 709	694	632	143	74	35	73	154	—	35
10	7 929	125	3 295	1 883	1 707	127	69	83	126	441	—	73
1	1 539	18	691	265	287	80	49	19	28	70	—	32
	65	1	28	11	10	5	3	1	2	2	—	2
	52	—	23	5	10	4	3	1	2	3	—	1
	14	—	4	1	1	1	1	—	2	1	—	3
	112	2	50	17	20	8	3	1	5	4	—	2
	86	—	37	12	13	6	6	—	2	7	—	3
1	316	3	132	48	60	27	14	6	4	13	—	9
	35	—	19	3	8	1	1	—	—	2	—	1
	167	—	86	21	34	5	7	5	—	6	—	3
	692	12	312	147	131	23	11	5	11	32	—	8
5	8 499	116	4 176	1 446	1 385	429	284	87	77	338	—	161
1	29	—	11	4	3	4	2	—	—	—	—	5
	522	8	243	57	62	52	42	5	6	20	—	27
	254	3	103	34	32	41	20	3	1	2	—	15
1	1 039	21	463	189	171	83	43	5	13	26	—	25
	1 167	5	634	162	154	82	49	12	8	52	—	9
1	470	2	256	41	51	54	26	5	5	24	—	6
	765	7	455	87	92	38	30	7	2	35	—	12
2	618	4	291	130	102	21	16	10	7	25	—	12
	134	2	63	28	20	6	4	2	2	6	—	1
	3 501	64	1 657	714	698	48	52	38	33	148	—	49
2	3 089	47	1 468	625	640	102	47	32	33	65	—	30
	4	—	3	—	—	—	—	—	—	—	—	1
1	100	2	40	17	19	6	2	4	1	5	—	4
	77	—	30	12	14	6	3	3	3	—	—	6
	164	3	95	19	22	10	3	—	5	6	—	1
	702	13	403	64	127	47	20	9	7	9	—	3
1	1 212	17	537	289	290	20	10	6	6	28	—	9
	316	4	143	71	74	5	6	3	4	1	—	5
	514	8	217	153	94	8	3	7	7	16	—	1
22	16 937	255	7 355	3 683	3 628	337	283	168	202	2 701	1	324
2	2 826	25	1 212	522	555	114	78	35	32	138	—	115
5	3 607	44	1 538	805	835	66	55	35	53	121	—	55
	127	1	51	25	21	8	8	1	1	2	—	9
	464	7	197	94	98	13	13	6	4	20	1	11
	118	1	57	22	15	9	6	1	1	3	—	3
9	4 762	83	2 190	939	949	70	65	53	61	272	—	80

Tabell 1 (forts.). Hjemmehørende folkemengde

Næring og stilling	Personer i alt knyttet til vedkommende næring			Hovedpersoner				
	I alt	Menn	Kvinner	I alt	Menn		Kvinner	
					Under 15 år	Over 15 år	Under 15 år	Over 15 år
1	2	3	4	5	6	7	8	
Byer (forts.)								
Andre form. og arb.	2 463	1 398	1 065	1 093	3	1 060	—	30
E Sjåførere og kjørere	6 789	4 149	2 640	3 126	—	3 114	—	12
54. Luftfart	840	510	330	528	1	433	—	94
AC 1. Eier, høyere funksj. ...	14	9	5	8	—	8	—	—
2. Kontorfunksj.	302	158	144	225	—	138	—	87
3. Ing., inspekt. og tekn. .	83	54	29	40	—	40	—	—
Flygere m. v.	213	141	72	121	—	119	—	2
DE Formenn og arbeidere	228	148	80	134	1	128	—	5
55. Post	6 152	3 267	2 885	3 190	1	2 542	—	647
C 1. 2. Kontorfunksjonærer ..	414	141	273	268	—	108	—	160
3. Postm., postfullm. o. l.	660	332	328	272	—	240	—	32
Poståpnere	39	18	21	25	—	14	—	11
Posteksp., -assistenter, -elever o. l.	2 332	1 189	1 143	1 260	—	914	—	346
D Pakkmestere o. a. form. . .	89	49	40	36	—	36	—	—
E Postbud o. a. arb.	2 618	1 538	1 080	1 329	1	1 230	—	98
56. Telegraf, telefon og radio	8 836	3 339	5 497	5 531	16	2 427	1	3 087
C 1. Direktører, inspektører	40	17	23	11	—	11	—	—
2. Kontorfunksj.	827	286	541	492	—	182	—	310
3. Ingeniører og tekn. m.v.	733	413	320	316	—	304	—	12
Bestyrere og fullm. ...	470	201	269	211	—	134	—	77
Telegrafister	1 631	488	1 143	1 145	—	351	—	794
Telefonister	1 881	81	1 800	1 721	—	31	—	1 690
DE Formenn og arbeidere	3 254	1 853	1 401	1 635	16	1 414	1	204
61, 66. Sivil adm., off. retts- og finans- vesen og priv. sakførervirks. . .	37 593	17 958	19 635	19 051	2	13 180	2	5 867
A Selvst. advokater og sakf.	2 351	1 142	1 209	763	—	759	—	4
C 1. Høyere funksjonærer ..	2 235	1 060	1 175	679	—	663	—	16
2. Kontorfunksjonærer ..	14 117	5 557	8 560	9 200	—	4 269	—	4 931
3. Ingeniører og tekn. ...	1 021	832	189	798	—	773	—	25
Andre fagfunksj.	2 957	1 350	1 607	841	—	797	—	44
DE Formenn og arbeidere	14 912	8 017	6 895	6 770	2	5 919	2	847
62. Forsvaret	10 167	5 902	4 265	5 285	—	4 678	—	607
C 1. Høyere offiserer	494	251	243	165	—	165	—	0
2. Kontorfunksjonærer ..	945	329	616	644	—	252	—	392
3. Kapteiner og løytnanter Lavere offiserer og div. fagfunksjonærer	2 030	1 144	886	875	—	871	—	4
DE Kadetter, elever, faste me- nige m. v.	2 907	1 866	1 041	1 557	—	1 523	—	34
DE Kadetter, elever, faste me- nige m. v.	3 791	2 312	1 479	2 044	—	1 867	—	177
63. Religiøs virksomhet	3 902	1 797	2 105	1 593	1	1 104	—	488
C 1. Biskoper	24	10	14	7	—	7	—	—
2. Kontorfunksjonærer ..	585	238	347	266	—	152	—	114
3. Prester m.v. i og utenfor Statskirken	1 277	739	538	607	—	533	—	74

fordelt etter hovedpersonenes næring og stilling.

Bipersoner

I alt	Husmødre		Barn under 15 år		Elever		Andre privat forsørgede		Husarbeid hjemme	Hustjenere		
	Med biyrke	Uten biyrke	Menn	Kvin-ner	Menn	Kvin-ner	Menn	Kvin-ner		Under 15 år	Over 15 år	
9	10	11	12	13	14	15	16	17	18	19	20	
3	1 370	36	591	310	316	13	14	12	17	51	—	10
3	3 663	58	1 519	966	839	44	44	25	33	94	—	41
1	312	5	137	67	65	7	4	2	3	12	—	10
	6	—	3	1	2	—	—	—	—	—	—	—
1	77	2	30	18	12	1	2	1	2	4	—	5
	43	—	16	13	7	1	1	—	—	1	—	4
	92	—	44	17	21	4	—	1	1	3	—	1
	94	3	44	18	23	1	1	—	—	4	—	—
	2 962	45	1 328	533	55	158	110	33	40	117	—	42
	146	2	62	16	23	16	10	1	1	8	—	7
	388	3	178	36	41	52	33	4	9	16	—	16
	14	—	7	2	1	2	2	—	—	—	—	—
	1 072	6	482	202	199	62	40	11	14	42	—	14
	53	1	26	13	9	—	1	—	—	3	—	—
	1 289	33	573	264	283	26	24	17	16	48	—	5
	3 305	42	1 273	691	665	171	115	34	53	162	—	99
	29	—	9	3	5	2	1	1	—	2	—	6
	335	2	102	86	69	16	14	2	6	20	—	18
	417	8	174	94	97	14	14	1	1	5	—	9
	259	5	94	41	42	26	24	—	5	10	—	12
	486	—	168	107	97	22	18	8	13	34	—	19
	160	2	16	20	25	23	8	7	11	34	—	14
	1 619	25	710	340	330	68	36	15	17	57	—	21
29	18 542	221	7 615	3 712	3 526	901	570	135	241	1 625	—	27 996
3	1 588	11	520	284	277	94	56	4	22	11	—	1 309
15	1 556	15	538	254	243	113	92	4	17	21	—	26 259
3	4 917	57	1 897	1 003	908	248	162	37	93	276	—	236
	223	1	98	43	39	13	5	3	5	3	—	13
3	2 116	24	891	414	411	125	81	14	21	44	—	91
5	8 142	113	3 671	1 714	1 648	308	174	73	83	1 270	—	88
6	4 882	69	2 134	1 005	999	188	123	31	63	167	—	103
3	329	4	125	47	31	37	29	2	7	8	—	39
	301	4	116	67	62	9	6	1	4	17	—	15
1	1 155	13	542	185	205	78	43	10	18	36	—	25
1	1 350	18	606	303	285	36	19	4	17	49	—	13
1	1 747	30	745	403	416	28	26	14	17	57	—	11
4	2 309	27	759	484	475	197	123	11	23	56	—	154
1	17	—	6	—	1	3	1	—	—	1	—	5
	319	6	104	64	74	20	26	2	3	8	—	12
3	670	7	202	141	115	71	33	4	6	15	—	76

Tabell 1 (forts.). Hjemmehørende folkekemngde

Næring og stilling	Personer i alt knyttet til vedkommende næring			Hovedpersoner				
	I alt	Menn	Kvinner	I alt	Menn		Kvinner	
					Under 15 år	Over 15 år	Under 15 år	Over 15 år
	1	2	3	4	5	6	7	8
Byer (forts.)								
Andre fagfunksj. i og utenfor Statskirken ...	1 636	644	992	538	—	293	—	245
DE Kirketjenere og andre arb. i og utenfor Statskirken ..	380	166	214	175	1	119	—	55
64. Helse- og veterinærvesen	22 279	5 601	16 678	14 489	—	3 526	—	10 963
A Eiere av sykehus m. v. ...	21	8	13	9	—	5	—	4
Priv. praktiserende leger .	2 669	1 111	1 558	736	—	660	—	76
Selvst. tannleger	2 186	981	1 205	670	—	570	—	100
Selvst. dyrleger	135	58	77	38	—	38	—	—
Selvst. jordmødre	145	7	138	123	—	—	—	123
Selvst. massører, naturl. o.l.	440	115	325	289	—	69	—	220
C 1. Direkt. v. sykeh. m.v. ...	29	13	16	9	—	8	—	1
2. Kontorfunksjonærer ..	2 271	447	1 824	1 754	—	304	—	1 450
3. Ansatte leger	2 007	963	1 044	601	—	546	—	55
Ansatte tannleger	201	61	140	129	—	36	—	93
Ansatte dyrleger	225	118	107	67	—	67	—	—
Ansatte jordmødre	149	2	147	143	—	—	—	143
Andre fagfunksj.	550	121	429	380	—	111	—	269
DE Form., sykepl. o. a. arb. ...	11 251	1 549	9 702	9 541	—	1 112	—	8 429
65. Undervisning og vitenskapelig virksomhet	15 795	6 124	9 671	8 422	1	4 050	—	4 371
A Selvstendige	625	212	413	396	—	155	—	241
C 1. Professorer	199	91	108	59	—	58	—	1
Andre høyere funksj. ...	98	61	37	40	—	38	—	2
2. Kontorfunksjonærer ..	665	184	481	475	—	116	—	359
3. Dosenter, stipend. m. v.	156	82	74	78	—	64	—	14
Lærere og best. v. høyere alm.skoler og semin.	3 068	1 478	1 590	1 309	—	967	—	342
Lærere og best. v. folke- og framhaldsskoler	5 051	1 750	3 301	2 853	—	1 094	—	1 759
Andre lærere	2 282	1 033	1 249	1 119	—	734	—	385
Andre fagfunksj.	997	402	595	539	—	281	—	258
DE Formenn og arbeidere	2 654	831	1 823	1 554	1	543	—	1 010
67. Presse	4 997	2 166	2 831	3 059	34	1 611	12	1 402
A Bladeiere	58	24	34	21	—	16	—	5
C 1. Redaktører	728	373	355	249	—	234	—	15
2. Kontorfunksjonærer ..	1 452	488	964	1 085	1	451	1	632
3. Journalister	1 166	679	487	596	—	505	—	91
Andre fagfunksj.	101	52	49	40	—	36	—	4
DE Formenn og arbeidere	1 492	550	942	1 068	33	369	11	655
68. Kunstnerisk virksomhet	6 487	3 000	3 487	3 504	—	2 191	1	1 312
A Eiere av teatre, kinoer og sirkus	54	43	11	48	—	41	—	7
Forfattere	197	99	98	112	—	82	—	30
Kunstmalere, billedhoggere	931	510	421	544	—	423	—	121
Musikere og sangere	929	354	575	611	—	272	—	339
Andre selvst. kunstnere ..	206	73	133	80	—	38	—	42
C 1. Høyere funksjonærer ..	345	172	173	42	—	42	—	—
2. Kontorfunksjonærer ..	289	62	227	210	—	39	—	171

fordelt etter hovedpersonenes næring og stilling.

Bipersoner											
I alt	Husmødre		Barn under 15 år		Elever		Andre privat forsørgede		Husarbeid hjemme	Hustjenere	
	Med blyrke	Uten blyrke	Menn	Kvinner	Menn	Kvinner	Menn	Kvinner		Under 15 år	Over 15 år
9	10	11	12	13	14	15	16	17	18	19	20
1 098	12	361	252	246	86	58	3	13	13	—	54
205	2	86	27	39	17	5	2	1	19	—	7
10 7 790	79	2 423	1 574	1 565	446	291	52	111	1 208	6	2 1 035
3 12	—	3	1	4	2	—	—	1	—	—	1
4 1 933	9	546	326	373	118	74	5	24	28	3	2 427
1 1 516	10	441	310	284	95	62	6	20	23	1	264
97	2	25	16	24	3	4	1	1	—	1	20
22	—	1	4	2	1	1	2	1	5	—	5
1 151	5	35	31	23	15	5	—	2	13	—	22
20	—	6	2	1	3	2	—	—	1	—	5
517	5	179	108	97	30	12	5	11	46	—	24
1 406	9	390	337	290	79	70	—	15	1 16	—	200
72	—	17	16	15	9	6	—	—	1	—	8
1 158	—	52	40	29	11	3	—	—	1	—	22
6	—	—	—	1	2	2	—	—	—	—	1
170	6	34	42	46	6	8	9	3	8	—	8
1 710	33	694	341	376	72	42	24	33	66	1	28
9 7 373	131	2 504	1 398	1 375	599	400	75	89	283	2	1 517
229	5	85	41	41	13	3	3	6	9	—	23
140	2	40	16	14	17	10	—	4	6	—	31
1 58	—	15	14	10	7	3	2	—	—	—	7
190	7	55	59	27	9	7	—	3	9	—	14
78	2	31	14	15	4	2	—	—	2	1	7
1 1 759	30	606	371	342	130	81	10	11	33	1	144
6 2 198	38	637	377	370	253	193	25	37	102	—	1 166
1 163	19	459	201	231	89	46	9	12	22	—	75
458	8	161	94	95	25	17	2	5	22	—	29
1 1 100	20	415	211	230	52	38	24	11	78	—	21
2 1 938	30	750	396	357	100	63	25	30	89	1	97
1 37	—	13	7	6	—	4	1	—	2	—	4
479	8	174	95	88	41	14	3	5	11	—	40
367	8	224	7	13	23	18	6	13	36	1	18
1 570	1	212	147	106	25	23	2	9	18	—	27
61	—	21	11	19	4	—	1	—	1	—	4
424	13	106	129	125	7	4	12	3	21	—	4
3 2 983	68	1 033	689	677	90	72	30	47	115	—	162
6	—	—	2	—	—	—	—	—	—	—	4
85	4	32	13	14	3	4	1	2	3	—	9
387	10	164	72	63	12	13	3	8	12	—	30
318	9	107	64	60	17	10	1	6	15	—	29
126	3	48	20	17	12	3	3	3	8	—	9
303	2	23	127	128	2	4	1	3	2	—	11
79	1	21	16	16	3	4	4	2	6	—	6

Tabell 1 (forts.). Hjemmehørende folkemengde

Næring og stilling	Personer i alt knyttet til vedkommende næring			Hovedpersoner				
	I alt	Menn	Kvinner	I alt	Menn		Kvinner	
					Under 15 år	Over 15 år	Under 15 år	Over 15 år
				1	2	3	4	5
Byer (forts.)								
3. Ansatte tegnere, musikere, skuespillere o. l.	1 595	807	788	855	—	620	—	235
Andre fagfunksj.	277	123	154	119	—	85	—	34
DE Formenn og arbeidere	1 664	757	907	883	—	549	1	333
69. Forsorgsvesen, veldedig arbeid og foreningsvirksomhet	5 305	2 018	3 287	3 111	1	1 449	—	1 661
C 1. Høyere funksjonærer	123	59	64	37	—	35	—	2
2. Kontorfunksjonærer	3 105	1 167	1 938	1 888	—	854	—	1 034
3. Bestyrere av forsorgshjem o. a. fagfunksj.	772	290	482	441	—	192	—	249
DE Formenn og arbeidere	1 305	502	803	745	1	368	—	376
71, 72. Husarbeid på anstalter. Dag-hjelper o. l.	9 344	684	8 660	8 211	—	252	7	7 952
E Vaskekoner og daghjelp hos forskjellige	4 172	350	3 822	3 462	—	43	3	3 416
Vedhoggere, vedkappere o. l. hos forskjellige	374	220	154	182	—	181	—	1
Husarb ikke nærm. angitt	998	37	961	895	—	6	3	886
Husarb. på anstalter	3 800	77	3 723	3 672	—	22	1	3 649
8. Uoppgitt næring	8 852	5 312	3 540	5 591	8	4 541	3	1 039
C 1. Høyere funksjonærer	290	131	159	111	—	97	—	14
2. Kontorfunksjonærer	1 875	767	1 108	1 395	—	670	—	725
3. Fagfunksjonærer	543	307	236	260	—	245	—	15
DE Formenn og arbeidere	6 144	4 107	2 037	3 825	8	3 529	3	285
III. 11. Føderådsfolk	90	21	69	51	—	14	—	37
12-14. Formuesinntekt	18 585	5 791	12 794	13 251	10	4 757	2	8 482
15. Pensjon, alderstrygd	67 792	21 160	46 632	49 256	18	18 649	22	30 567
21-22. Off. og veldedig forsørgede	15 569	7 537	8 032	12 591	800	5 675	673	5 443
IV. Uoppgitt levevei	6 494	2 858	3 636	3 229	—	1 745	10	1 474

fordelt etter hovedpersonenes næring og stilling.

Bipersoner													
I alt	Husmødre		Barn under 15 år		Elever		Andre privat forsørgede		Husarbeid hjemme	Hustjenere			
	Med biyrke	Uten biyrke	Menn	Kvinner	Menn	Kvinner	Menn	Kvinner		Under 15 år	Over 15 år		
9	10	11	12	13	14	15	16	17	18	19	20		
	740	23	269	161	154	19	19	7	13	31	—	44	
1	158	2	61	36	39	1	1	1	2	6	—	9	
2	781	14	308	178	186	21	14	9	8	32	—	11	
2	2 194	36	914	444	387	103	71	20	29	1	99	—	91
	86	—	28	12	12	10	6	2	2	—	—	—	14
	1 217	16	502	241	208	62	35	9	18	1	69	—	57
	331	4	143	77	52	19	15	2	3	8	—	—	8
2	560	16	241	114	115	12	15	7	6	22	—	—	12
1	1 133	4	134	342	317	38	26	52	32	128	1	—	59
	710	1	19	241	228	24	20	42	26	97	—	—	12
	192	3	98	35	35	2	—	2	1	13	—	—	3
1	103	—	2	26	26	3	2	2	2	5	1	—	34
	128	—	15	40	28	9	4	6	3	13	—	—	10
6	3 261	63	1 239	649	670	68	58	45	118	1	164	—	187
1	179	1	52	15	18	16	8	3	13	2	—	—	51
1	480	8	170	77	91	15	14	5	23	23	—	—	54
3	283	4	105	44	47	16	10	1	15	1	5	—	36
1	2 319	50	912	513	514	21	26	36	67	134	—	—	46
1	39	1	22	6	4	1	—	—	—	3	—	—	2
15	5 334	45	1 672	542	535	375	222	101	115	1	609	2	5 1 116
19	18 536	134	9 699	1 382	1 383	818	438	287	261	4	2 680	2	2 1 452
	2 978	20	648	967	975	48	32	45	66	2	149	—	28
5	3 265	14	812	556	530	499	366	57	291	1	97	—	43

Tabell 2. Personer over 15 år etter levevei.

Personnes au-dessus de 15 ans par professions.

Levevei. Profession ¹⁾	Riket <i>Royaume</i>		Bygder <i>Comm. rurales</i>		Byer <i>Villes</i>			
	M	H	K	F	M	H	K	F
Personer over 15 år i alt. Personnes au-dessus de 15 ans, total	1 191 633	1 250 251	863 541	852 173	328 092	398 078		
Større næringsgrupper. Branches.								
I. Yrkesbefolkning i alt	1 031 582	336 839	752 806	193 961	278 776	142 878		
1. Jord- og skogbruk	293 834	39 914	289 645	39 465	4 189	449		
2. Fiske og fangst	70 544	43	67 840	34	2 704	9		
3. Industri og håndverk	375 085	79 706	237 619	38 854	137 466	40 852		
4. Forretningsvirksomhet	93 641	71 668	43 261	28 286	50 380	43 382		
5. Samferdsel	118 129	12 634	70 746	6 434	47 383	6 200		
6. Immateriell virksomhet	68 680	49 440	36 891	22 769	31 789	26 671		
7. Husarbeid for fremmede	765	81 303	441	57 027	324	24 276		
8. Uoppgitt næring	10 904	2 131	6 363	1 092	4 541	1 039		
II. Husarbeid hjemme	104	747 803	70	553 875	34	193 928		
III. Personer uten yrke	155 320	162 156	107 783	102 358	47 537	59 798		
IV. Uoppgitt levevei	4 627	3 453	2 882	1 979	1 745	1 474		
Mindre næringsgrupper. Classes.								
I. Yrkesbefolkning:								
1. Jord- og skogbruk:								
11. Gårdsdrift og husdyrhold	248 554	38 820	246 977	38 632	1 577	188		
12. Hagebruk, gartneri og parkvesen	6 963	977	4 867	736	2 096	241		
13. Skogbruk og jakt	38 317	117	37 801	97	516	20		
2. Fiske og fangst:								
21. Fiske	68 256	42	66 030	33	2 226	9		
22. Sel- og hvalfangst ²⁾	2 288	1	1 810	1	478	-		
3. Industri og håndverk:								
311. Bryting av malm og kull ³⁾	4 424	119	3 763	89	661	30		
312. Bryting av mineraler, unntatt malm og kull	4 287	66	3 917	40	370	26		
321. Nærings- og nytelsesmiddelindustri ...	29 615	10 299	15 128	4 032	14 487	6 267		
322. Foredling av fettstoff	3 200	725	1 748	189	1 452	536		
323. Kjemisk og elektrokjemisk industri ..	10 651	1 564	7 735	775	2 916	789		
324. Treindustri	32 259	781	25 439	451	6 820	330		
325. Papirindustri	16 362	3 009	11 848	1 484	4 514	1 525		
326. Grafisk industri, bokbindere og fotogr.	8 334	3 866	2 656	1 130	5 678	2 736		
327. Lær- og gummiindustri	6 835	1 629	4 088	1 038	2 747	591		
328. Tekstilindustri	7 110	12 110	4 812	8 668	2 298	3 442		
329. Bekledningsindustri	17 170	29 484	9 756	14 669	7 414	14 815		
331. Metallframstilling	6 421	136	5 422	95	999	41		
332. Industri basert på ikke-metalliske mineraler	8 613	778	5 950	375	2 663	403		
333. Metallindustri	83 924	5 629	43 567	2 078	40 357	3 551		
334. Annen industriell produksjon	778	440	431	152	347	288		
335. Uoppgitt industri	442	235	274	91	168	144		
340. Rensing og toalettvirksomhet	5 381	6 738	1 784	2 697	3 597	4 041		
350. Elektrisitetsverk, gassverk, vannverk .	8 246	703	4 973	204	3 273	499		
360. Bygg og anlegg	121 033	1 395	84 328	597	36 705	798		
4. Forretningsvirksomhet:								
41. Detaljhandel	53 881	43 900	27 936	18 592	25 945	25 308		
411. Handel med nærings- og nytelsesmid.	24 732	22 143	16 734	11 489	7 998	10 654		
412. Tekstilvarer, ferdige klær m. v.	4 637	7 560	1 674	2 392	2 963	5 168		
413. Trelast, tømmer, bygningsart.m. v.	6 117	1 252	2 325	380	3 792	872		

¹⁾ Traduction française, voir page 373. ²⁾ Se også gruppe 5. Voir aussi groupe 5. ³⁾ Personer bosatt på Svalbard er ikke regnet med. Non compris habitants de Svalbard.

Tabell 2 (forts.). Personer over 15 år etter levevei.

Levevei	Riket		Bygder		Byer	
	Menn	Kvinner	Menn	Kvinner	Menn	Kvinner
414. Møbler og innbo	3 073	1 456	1 140	428	1 933	1 028
415. Husgeråd	2 955	1 809	989	519	1 966	1 290
416. Andre artikler til personlig bruk ...	4 642	6 026	1 878	2 160	2 764	3 866
417. Automobiles og -rekvisita. Artikler til ervervsmessig bruk	4 834	1 018	1 942	278	2 892	740
418. Div. småhandlere, torghandlere, omførselshandlere	1 201	320	518	80	683	240
419. Annen varehandel	1 690	2 316	736	866	954	1 450
42. Engroshandel	15 859	3 654	6 004	997	9 855	2 657
421. Nærings- og nytelsesmidler	6 567	1 324	2 356	314	4 211	1 010
422. Tekstilvarer, ferdige klær m. v.	1 216	342	428	65	788	277
423. Trelast, tømmer, bygningsart. m. v. .	1 717	260	660	86	1 057	174
424. Møbler og innbo	469	101	185	33	284	68
425. Husgeråd	500	108	138	21	362	87
426. Andre artikler til personlig bruk ...	1 987	895	692	275	1 295	620
427. Automobiles og -rekvisita. Artikler til ervervsmessig bruk	2 628	446	1 215	142	1 413	304
428. Forskjellig varehandel	775	178	330	61	445	117
43. Agentur- og kommisjonshandel	4 543	917	1 725	281	2 818	636
431. Nærings- og nytelsesmidler	811	150	246	39	565	111
432. Tekstilvarer, ferdige klær m. v.	434	89	181	29	253	60
433. Møbler og forskj. bruksgjenstander .	138	20	51	7	87	13
434. Materialer, maskiner, brensel m. v. .	718	130	357	43	361	87
435. Blandet agentur og uoppgitt	2 442	528	890	163	1 552	365
44. Hotell- og restaurantvirksomhet	4 716	17 740	1 967	6 745	2 749	10 995
45. Banker	5 265	1 669	2 176	567	3 089	1 102
46. Forsikring	2 892	2 165	1 161	644	1 731	1 521
47. Annen forretningsvirksomhet	6 485	1 623	2 292	460	4 193	1 163
5. Samferdsel:						
51. Sjøfart	47 690	1 092	28 476	294	19 214	798
511. Rederivirksomhet	45 152	774	27 403	189	17 749	585
<i>Av disse på hvalfangst</i>	2 190	—	1 815	—	375	—
512-13. Dampskipseksp. og ferjevirkosmet	2 538	318	1 073	105	1 465	213
52. Los-, fyr- og havnevesen m. v.	2 193	96	1 258	28	935	68
53. Landtransport	55 946	2 451	34 114	945	21 832	1 506
531. Jernbanedrift	22 117	1 545	14 812	649	7 305	896
532. Sporveisdrikt	3 296	239	1 012	40	2 284	199
533-536. Annen landtransport	30 533	667	18 290	256	12 243	411
54. Luftfart	886	177	453	83	433	94
55. Post	5 905	1 850	3 363	1 203	2 542	647
56. Telegraf, telefon og radio	5 509	6 968	3 082	3 881	2 427	3 087
6. Immateriell virksomhet:						
61. Sivil adm., off. finans- og rettsvesen m.v	22 715	8 682	10 419	3 493	12 296	5 189
62. Forsvaret	11 144	1 039	6 466	432	4 678	607
63. Religiøs virksomhet	3 378	1 029	2 274	541	1 104	488
64. Helse- og veterinærvesen	7 816	20 936	4 290	9 973	3 526	10 963
65. Undervisning og vitenskapelig virks. .	13 643	10 323	9 593	5 952	4 050	4 371
66. Privat sakførervirksomhet	1 533	988	649	310	884	678
67. Presse	2 453	1 859	842	457	1 611	1 402
68. Kunstnerisk virksomhet	3 539	1 836	1 348	524	2 191	1 312
69. Forsorgsvesen, veldedig arbeid og fore- ningsvirksomhet	2 459	2 748	1 010	1 087	1 449	1 661
7. Husarbeid for fremmede:						
71. Husarbeid på sykehus, barnehjem, gamlehjem m. v.	77	9 006	55	5 357	22	3 649
72. Daghjelp, hus- og klesvask m. v. hos forskjellige	501	10 258	271	5 955	230	4 303
73. Husbestyrerinner, hushjelper o. l. faste hustjenere ¹⁾	187	62 039	115	45 715	72	16 324
8. Uoppgitt næring	10 904	2 131	6 363	1 092	4 541	1 039

¹⁾ I tabell 1 er disse personer fordelt etter hovedpersonens levevei. Dans le tableau 1 les personnes dans cette groupe sont réparties par le profession du chef de famille.

Tabell 2 (forts.). Personer over 15 år etter levevei.

Levevei	Riket		Bygder		Byer	
	Menn	Kvinner	Menn	Kvinner	Menn	Kvinner
II. Husarbeid hjemme:¹⁾						
1. Husmødre (gifte kvinner uten hovedyrke utenfor hjemmet)	—	615 230	—	441 106	—	174 124
2. Hjemneværende barn og kvinnelige slektninger	104	132 573	70	112 769	34	19 804
III. Personer uten yrke:²⁾						
1. Formue, pensjon, alderstrygd	78 561	101 013	55 141	61 927	23 420	39 086
11. Føderådsfolk	16 191	14 549	16 177	14 512	14	37
12. Gårdeiere i byene	763	2 326	18	52	745	2 274
13. Personer som lever av annen formue, rentenister o. l.	8 068	16 025	5 827	10 311	2 241	5 714
14. Elever som lever av egne eller lånte midler	4 138	1 013	2 367	519	1 771	494
15. Pensjon, alderstrygd	49 401	67 100	30 752	36 533	18 649	30 567
2. Forsørgede	76 759	61 143	52 642	40 431	24 117	20 712
21. Offentlig forsørgede	17 643	14 960	12 087	10 206	5 556	4 754
211. Forsorgsunderstøttede	11 736	14 338	8 723	9 924	3 013	4 414
212. Offentlig forsørgede elever	201	140	150	91	51	49
213. Tvangsarbeidsfanger og andre fanger på lengre straff	5 487	467	2 995	176	2 492	291
214. Krigsfanger (utlendinger)	219	15	219	15	—	—
22. Veldedig forsørgede	393	1 164	274	475	119	689
221. Elever på veldedige stiftelser m. v.	43	58	23	14	20	44
222. Andre veldedig forsørgede (legat o. l.)	125	482	98	144	27	338
223. Understøttet av forskjellige private	153	600	89	295	64	305
224. Løsgjengere o. l.	72	24	64	22	8	2
23. Privat forsørgede familiemedl. o. a. ³⁾ ..	58 723	45 019	40 281	29 750	18 442	15 269
231. Elever	43 978	29 409	29 503	19 822	14 475	9 587
232. Andre privat forsørgede	14 745	15 610	10 778	9 928	3 967	5 682
IV. Uoppgitt levevei	4 627	3 453	2 882	1 979	1 745	1 474
Sosialstillinger (yrkesbefolkningen). Groupes sociaux (population active).						
Yrkesbefolkning i alt	1 031 582	336 839	752 806	193 961	278 776	142 878
A Selvstendig næringsdrivende ⁴⁾	209 919	32 270	181 511	23 447	28 408	8 823
B Selvstendig arbeidende ⁵⁾	110 503	6 553	98 630	4 813	11 873	1 740
C Funksjonærer	148 475	91 025	80 002	40 724	68 473	50 301
1. Høyere funksjonærer	9 556	708	4 218	208	5 338	500
2. Kontor- og butikkskjsj.	68 790	69 505	32 527	28 005	36 263	41 500
3. Fagfunksjonærer	70 129	20 812	43 257	12 511	26 872	8 301
D Formenn	24 053	1 313	12 477	400	11 576	913
E Arbeidere	538 632	205 678	380 186	124 577	158 446	81 101
Stillinger under gr. C2, C3, D og E:						
C 2. Kontor- og butikkskjsj.:						
Handels- og butikksbestyrere	2 819	633	1 989	214	830	419
Kontorsjefer	4 374	323	1 868	96	2 506	227
Fullmektiger, bokholdere m. v.	18 250	3 836	8 024	1 119	10 226	2 717
Kasserere	2 542	2 494	1 438	677	1 104	1 817
Kontorfunksj., ikke nærmere angitt ..	19 713	34 824	8 864	12 690	10 849	22 134

¹⁾ I tabell 1 er disse personer fordelt på næringsgrupper. *Dans le tableau 1 les personnes dans cette groupe sont réparties par branches.* ²⁾ Husmødre er regnet med i gruppe II. 1. *Mères de famille, voir groupe II. 1.* ³⁾ I tabell 1 er disse personer fordelt etter forsørgerens levevei. *Dans le tableau 1 les personnes dans cette groupe sont réparties par le profession du chef de famille.* ⁴⁾ Selvstendige med leid hjelp i næringsgruppene 2, 3, 44, 45, 47 og 5 og alle selvstendige (med eller uten leid hjelp) i de andre næringsgruppene. *Employeurs dans tous les groupes et personnes travaillant à leur propre compte non compris dans les groupes 2, 3, 44, 45, 47 et 5.* ⁵⁾ Selvstendige uten leid hjelp i næringsgruppene 2, 3, 44, 45, 47 og 5. *Personnes travaillant à leur propre compte dans les groupes 2, 3, 44, 45, 47 et 5.*

Tabell 2 (forts.). Personer over 15 år etter levevei.

Levevei	Riket		Bygder		Byer	
	Menn	Kvinner	Menn	Kvinner	Menn	Kvinner
Revisorer	1 228	75	444	23	784	52
Reisende	4 391	91	1 626	26	2 765	65
Lagerfunksjonærer	2 604	160	794	36	1 810	124
Volontører	607	131	215	48	392	83
Butikkfunksjonærer	12 262	26 938	7 265	13 076	4 997	13 862
C 3. Fagfunksjonærer:						
Driftsbestyrere	1 015	13	657	9	358	4
Overingeniører	468	2	214	1	254	1
Ass. ingeniører	456	10	190	4	266	6
Kjemikere	305	38	154	15	151	23
Ingeniører ikke nærm. angitt	4 659	44	2 467	22	2 192	22
Teknikere	3 448	159	1 601	50	1 847	109
Kontrollører, inspektører	2 879	174	1 324	71	1 555	103
Andre fagfunksjonærer	56 899	20 372	36 650	12 339	20 249	8 033
Av disse:						
Befal til sjøs	14 688	14	8 441	7	6 247	7
Postmestere, poståpn. o a. fagfunksj. ved Postverket	2 870	1 385	1 702	996	1 168	389
Telegraf- og telefonbest., telegrafister og telefonister ved Telegrafv. og priv. telefonselskaper	1 136	6 187	620	3 626	516	2 561
Kapt., løytn. og lavere offiserer i forsvaret	5 720	84	3 326	46	2 394	38
Proster, prester, kapellaner m. v. i Statskirken	930	—	674	—	256	—
Ansatte leger	1 240	111	694	56	546	55
Lærere og best. ved folke- og framhaldsskoler	7 471	5 627	6 377	3 868	1 094	1 759
Lærere og best. ved høyere almen-skoler og seminarer	2 094	588	1 127	246	967	342
D Formenn:						
Verksmestere	1 252	27	578	21	674	6
Maskinister i land	2 405	13	1 234	3	1 171	10
Håndverksformenn ved håndverksbedrifter	1 242	11	293	2	949	9
Håndverksformenn ved andre bedrifter	1 333	6	860	2	473	4
Andre formenn	17 821	1 256	9 512	372	8 309	884
E Arbeidere:						
Håndverksarb. ved håndverksbedrifter (unnt. lærlinger)	44 155	3 882	22 537	1 651	21 618	2 231
Håndverksarb. ved andre bedrifter (unnt. lærlinger)	31 946	284	21 274	155	10 672	129
Mekanikere	8 496	31	4 629	11	3 867	20
Reparatører	5 431	14	3 106	8	2 325	6
Fyrbøtere i land	2 651	9	1 317	2	1 334	7
Sjåførere og kjøpere	22 371	69	12 739	22	9 632	47
Vaktmestere	2 902	880	1 014	709	1 888	171
Bud	4 103	1 458	1 752	409	2 351	1 049
Rengjøringspersonale	134	6 353	44	1 529	90	4 824
Andre arb., unnt. lærlinger	399 291	188 942	301 994	118 003	97 297	70 939
Håndverkslæringer ved håndverksbedrifter	8 641	1 876	4 910	958	3 731	918
Håndverkslæringer ved andre bedrifter	1 719	17	1 206	8	513	9
Andre lærlinger	6 792	1 863	3 664	1 112	3 128	751

Tabell 2 (forts.). Personer over 15 år etter levevei.

Levevei	Riket		Bygder		Byer	
	Menn	Kvinner	Menn	Kvinner	Menn	Kvinner
Større næringsgrupper og sosialstillinger (yrkesbefolkningen). Branches et groupes sociaux (population active).						
1. Jord- og skogbruk	293 834	39 914	289 645	39 465	4 189	449
A Selvstendig næringsdrivende	146 105	18 504	145 175	18 382	930	122
C Funksjonærer	6 011	263	5 209	197	802	66
1. Høyere funksjonærer	14	—	8	—	6	—
2. Kontorfunksjonærer	224	85	209	47	15	38
3. Fagfunksjonærer	5 773	178	4 992	150	781	28
D Formenn	455	2	398	—	57	2
E Arbeidere	141 263	21 145	138 863	20 886	2 400	259
2. Fiske og fangst	70 544	43	67 840	34	2 704	9
A Selvstendig næringsdrivende ¹⁾	191	16	168	11	23	5
B Selvstendig arbeidende ¹⁾	66 268	19	64 215	17	2 053	2
C Funksjonærer	705	4	568	2	137	2
1. Høyere funksjonærer	25	—	19	—	6	—
2. Kontorfunksjonærer	40	4	20	2	20	2
3. Fagfunksjonærer	640	—	529	—	111	—
D Formenn	361	—	318	—	43	—
E Arbeidere ¹⁾	3 019	4	2 571	4	448	—
3. Industri og håndverk	375 085	79 706	237 619	38 854	137 466	40 852
A Håndverkmestere	16 018	1 068	9 639	408	6 379	660
Andre selvst. næringsdrivende	8 054	1 102	5 128	430	2 926	672
B Selvst. arbeidende håndverkere	30 745	1 048	25 137	663	5 608	385
Andre selvst. arbeidende	3 768	3 999	2 544	3 345	1 224	654
C Funksjonærer	25 258	9 350	12 348	3 597	12 910	5 753
1. Høyere funksjonærer	2 899	101	1 480	26	1 419	75
2. Kontorsjefer	1 322	87	636	32	686	55
Bokholdere, kasserere	3 786	783	1 680	225	2 106	558
Reisende og selgere	1 233	19	468	5	765	14
Lagerfunksjonærer	932	78	298	16	634	62
Andre kontorfunksjonærer	5 644	7 440	2 767	2 737	2 877	4 703
3. Driftsbestyrere	933	10	610	9	323	1
Ingeniører og teknikere	6 442	131	3 268	55	3 174	76
Andre fagfunksjonærer	2 067	701	1 141	492	926	209
D Formenn	14 417	685	7 888	168	6 529	517
Verkmestere	1 159	26	540	21	619	5
Maskinister	1 806	6	1 020	2	786	4
Håndverksform. ved håndverksbedrifter	1 242	11	293	2	949	9
Håndv.form. ved andre bedr.	1 245	5	817	2	428	3
Andre formenn	8 965	637	5 218	141	3 747	496
E Arbeidere	276 825	62 454	174 935	30 243	101 890	32 211
Håndverksarb. ved håndverksbedrifter (unnt. lærlinger)	44 155	3 882	22 537	1 651	21 618	2 231
Håndverksarb. ved andre bedrifter (unnt. lærlinger)	28 653	281	19 427	155	9 226	126
Mekanikere	7 702	28	4 234	9	3 468	19
Reparatører	4 807	10	2 768	6	2 039	4
Fyrbøtere	1 140	4	631	1	509	3
Sjåfører og kjøpere	6 932	23	3 734	8	3 198	15
Vaktmestere	340	25	158	13	182	12
Bud	701	123	327	34	374	89
Rengjøringspersonale	39	1 109	22	342	17	767
Andre arb. (unnt. lærlinger)	165 772	53 319	111 550	25 987	54 222	27 332

¹⁾ Skillet mellom A, B og E er usikkert innen denne næringsgruppe. *La répartition par les groupes A, B et E est peu sûre.*

Tabell 2 (forts.). Personer over 15 år etter levevei.

Levevei	Riket		Bygder		Byer	
	Menn	Kvinner	Menn	Kvinner	Menn	Kvinner
Håndverkslæringer ved håndverksbedrifter	8 641	1 876	4 910	958	3 731	918
Håndverkslæringer ved andre bedrifter	1 647	15	1 170	8	477	7
Andre læringer	6 296	1 759	3 467	1 071	2 829	688
4. Forretningsvirksomhet	93 641	71 668	43 261	28 286	50 380	43 382
A Selvstendig næringsdrivende	27 771	9 229	14 801	3 296	12 970	5 933
B Selvstendig arbeidende	1 196	1 466	475	773	721	693
C Funksjonærer	42 833	43 522	19 729	18 192	23 104	25 330
1. Høyere funksjonærer	3 936	522	1 567	151	2 369	371
2. Handels- og butikkbestyrere ..	2 817	623	1 987	209	830	414
Kontorsjefer	1 850	176	694	38	1 156	138
Reisende og selgere	2 968	60	1 108	18	1 860	42
Lagerfunksjonærer	1 563	82	465	20	1 098	62
Andre kontorfunksjonærer	15 027	14 298	5 553	4 387	9 474	9 911
Butikkfunksjonærer	12 255	26 932	7 262	13 075	4 993	13 857
3. Driftsbest., ingeniører og tekn.	1 003	50	457	14	546	36
Andre fagfunksjonærer	1 414	779	636	280	778	499
D Formenn	1 187	361	389	115	798	246
E Arbeidere	20 654	17 090	7 867	5 910	12 787	11 180
Sjåførere og kjøriere	4 130	16	1 835	4	2 295	12
Vaktmestere	962	65	138	26	824	39
Bud	2 070	351	936	96	1 134	255
Rengjøringspersonale	21	1 314	1	185	20	1 129
Andre arbeidere	13 471	15 344	4 957	5 599	8 514	9 745
5. Samferdsel	118 129	12 634	70 746	6 434	47 383	6 200
A Selvstendig næringsdrivende	6 012	214	3 960	95	2 052	119
B Selvstendig arbeidende	8 526	21	6 259	15	2 267	6
C Funksjonærer	28 967	10 632	16 274	5 713	12 693	4 919
1. Høyere funksjonærer	367	9	176	6	191	3
2. Kontorsjefer	343	5	144	1	199	4
Andre kontorfunksjonærer	4 272	2 824	1 829	992	2 443	1 832
3. Fagfunksjonærer	23 985	7 794	14 125	4 714	9 860	3 080
D Formenn	4 726	39	2 420	15	2 306	24
E Arbeidere	69 898	1 728	41 833	596	28 065	1 132
Sjåførere og kjøriere	10 185	19	6 639	5	3 546	14
Vaktmestere	58	8	16	5	42	3
Bud	749	189	308	87	441	102
Rengjøringspersonale	11	1 119	6	280	5	839
Andre arbeidere	58 895	393	34 864	219	24 031	174
6. Immateriell virksomhet	68 680	49 440	36 891	22 769	31 789	26 671
A Selvstendig næringsdrivende	5 768	2 137	2 640	825	3 128	1 312
C Funksjonærer	42 813	25 895	24 998	12 418	17 815	13 477
1. Høyere funksjonærer	2 116	53	866	16	1 250	37
2. Kontorsjefer	794	49	359	22	435	27
Andre kontorfunksjonærer	12 533	14 651	6 531	5 595	6 002	9 056
3. Driftsbest., ingeniører og tekn.	521	37	227	6	294	31
Andre fagfunksjonærer	26 849	11 105	17 015	6 779	9 834	4 326
D Formenn	2 790	208	1 016	96	1 774	112
E Arbeidere	17 309	21 200	8 237	9 430	9 072	11 770
Sjåførere og kjøriere	803	10	426	4	377	6
Vaktmestere	1 508	775	686	662	822	113
Bud	482	774	157	188	325	586
Rengjøringspersonale	60	2 756	12	715	48	2 041
Andre arbeidere	14 456	16 885	6 956	7 861	7 500	9 024

Tabell 2 (forts.). Personer over 15 år etter levevei.

Levevei		Riket		Bygder		Byer	
		Menn	Kvinner	Menn	Kvinner	Menn	Kvinner
7.	Husarbeid for fremmede	765	81 303	441	57 027	324	24 276
E	Husarbeid på sykehus, barnehjem, gamlehjem m. v.	578	19 264	326	11 312	252	7 952
	Husbestyrerinner, hushjelper o. l. faste hustjenere	187	62 039	115	45 715	72	16 324
8.	Uoppgitt næring	10 904	2 131	6 363	1 092	4 541	1 039
C	Funksjonærer	1 888	1 359	876	605	1 012	754
	1. Høyere funksjonærer	199	23	102	9	97	14
	2. Kontorsjefer	48	5	24	3	24	2
	Reisende og selgere	170	6	40	1	130	5
	Andre kontorfunksjonærer ...	969	1 298	453	580	516	718
	3. Driftsbest., ingeniører og tekn. Andre fagfunksjonærer	451	15	233	9	218	6
	D Formenn	51	12	24	3	27	9
	E Arbeidere	117	18	48	6	69	12
	Sjåførere og kjøriere	8 899	754	5 439	481	3 460	273
	Andre arbeidere	321	1	105	1	216	-
		8 578	753	5 334	480	3 244	273
Næring, sosialstilling og yrke (yrkesbefolkn.).							
<i>Branches, groupes sociaux et professions (population active).</i>							
1.	Jord- og skogbruk	293 834	39 914	289 645	39 465	4 189	449
11.	Gårdssdrift og husdyrhold....	248 554	38 820	246 977	38 632	1 577	188
A	Selvstendige	143 310	18 228	142 796	18 127	514	101
	Gårdbrukere	98 354	10 934	98 015	10 868	339	66
	Småbrukere	34 417	6 539	34 351	6 514	66	25
	Leilendinger	405	69	405	67	-	2
	Forpaktere	8 592	517	8 505	514	87	3
	Reineiere	325	45	325	45	-	-
	Forskjellige binæringer	211	78	200	73	11	5
	Reveoppdrett	1 006	46	995	46	11	-
C	Funksjonærer	3 350	102	3 222	93	128	9
	1, 2. Kontorfunksjonærer	147	18	140	15	7	3
	3. Fylkesagronomer m. v.	113	1	97	1	16	-
	Herredsagronomer m. v.	153	2	141	2	12	-
	Gårdsbestyrere m. v.	2 587	59	2 498	53	89	6
	Andre fagfunksjonærer	350	22	346	22	4	-
DE	Formenn og arbeidere	101 894	20 490	100 959	20 412	935	78
	Hjemmeværende barn og slektninger ved gårdssdrift)	62 932	14 024	62 808	14 005	124	19
	Husmenn	365	48	363	48	2	-
	Faste jordbruksarbeidere ...	29 947	5 785	29 237	5 731	710	54
	Jordbruksarb. hos forskjellige Jordbr.arb. ikke nærm. angitt	7 450	559	7 381	554	69	5
	Arbeidere ved revefarm	155	10	136	10	19	-
	Hjemmeværende barn og slektninger hos fjellfinn	753	30	744	30	9	-
	Reindrivere, -gjetere, -røkttere	102	19	101	19	1	-
		190	15	189	15	1	-
12.	Hagebruk, gartneri og parkvesen	6 963	977	4 867	736	2 096	241
A	Selvstendige	2 177	203	1 792	185	385	18
	Handelsgartnere	1 973	110	1 599	95	374	15
	Hagedyrkere, fruktdyrkere ...	204	93	193	90	11	3
C	Funksjonærer	1 211	120	673	79	538	41
	1, 2. Kontorfunksjonærer	9	33	5	14	4	19
	3. Fylkesgartnere	21	-	18	-	3	-
	Andre gartnere i statens tjen.	79	2	54	2	25	-

¹⁾ Hjemmeværende døtre og kvinnelige slektninger som vesentlig er beskjeftiget med husarbeid, er regnet med under II. Husarbeid hjemme. *Membres de famille occupés aux travaux domestiques, voir groupe II.*

Tabell 2 (forts.). Personer over 15 år etter levevei.

Levevei	Riket		Bygder		Byer	
	Menn	Kvinner	Menn	Kvinner	Menn	Kvinner
Herredsgartnere	45	—	45	—	—	—
Andre gartnere i komm. tjen.	264	6	81	1	183	5
Gartnere i privat tjeneste	793	79	470	62	323	17
D Formenn	61	1	24	—	37	1
Gartnerform. i statens tjeneste	9	—	6	—	3	—
Gartnerform. i komm. tjeneste	33	—	6	—	27	—
Gartnerform. i privat tjeneste	19	1	12	—	7	1
E. Arbeidere	3 514	653	2 378	472	1 136	181
Gartnerarb. i statens tjeneste	112	21	90	19	22	2
Gartnerarb. i komm. tjeneste .	749	96	159	9	590	87
Gartnerarb. i privat tjeneste .	2 590	521	2 086	433	504	88
Andre hagearb. i privat tjeneste	63	15	43	11	20	4
13. Skogbruk og jakt	38 317	117	37 801	97	516	20
A Selvstendige	618	73	587	70	31	3
Skogeiere	562	64	533	61	29	3
Jegere m. v.	54	9	53	9	1	—
Trekullbrennere	2	—	1	—	1	—
C Funksjonærer	1 450	41	1 314	25	136	16
1, 2. Kontorfunksjonærer	82	34	72	18	10	16
3. Skoginspektører og skogbest. i statens tjeneste	141	1	108	1	33	—
Fylkes- og herredsskogmestere	243	1	222	1	21	—
Skogmestere o. l. i privat tjen.	777	4	726	4	51	—
Fløtingsfunksj., tømmermålere	203	1	182	1	21	—
Andre fagfunksjonærer	4	—	4	—	—	—
D Formenn	378	1	359	—	19	1
Formenn ved skogsdrift	313	1	297	—	16	1
Formenn ved fløting og lensing	64	—	61	—	3	—
Formenn ved trekullbrenning .	1	—	1	—	—	—
E Arbeidere	35 871	2	35 541	2	330	—
Skogsarbeidere	34 569	2	34 270	2	299	—
Fløtings- og lensearbeidere ...	1 293	—	1 263	—	30	—
Arbeidere ved trekullbrenning	9	—	8	—	1	—
2. Fiske og fangst	70 544	43	67 840	34	2 704	9
21. Fiske	68 256	42	66 030	33	2 226	9
AB Selvstendige ¹⁾	66 434	35	64 368	28	2 066	7
A Eiere av fiskeribedrifter, notred. ¹⁾	166	16	153	11	13	5
B Selvstendige fiskere ¹⁾	66 268	19	64 215	17	2 053	2
C Funksjonærer	400	3	327	1	73	2
1. Direktører og disponenter	4	—	3	—	1	—
2. Kontorfunksjonærer	6	3	4	1	2	2
3. Skipperne på fiskebåter m. v. ...	390	—	320	—	70	—
D Formenn (høvedsmenn m. v.) ...	307	—	273	—	34	—
E Arbeidere (lottekarer m. v.) ¹⁾ ...	1 115	4	1 062	4	53	—
22. Sel- og hvalfangst ²⁾	2 288	1	1 810	1	478	—
A Redere	25	—	15	—	10	—
C Funksjonærer	305	1	241	1	64	—
1. Direktører og disponenter	21	—	16	—	5	—
2. Kontorfunksjonærer	34	1	16	1	18	—
3. Hvalskyttere o. l.	240	—	201	—	39	—
Andre fagfunksjonærer	10	—	8	—	2	—
D Formenn	54	—	45	—	9	—
E Arbeidere	1 904	—	1 509	—	395	—

¹⁾ Skillet mellom A, B og E er usikkert. *La répartition par les groupes A, B et E est peu sûr.* ²⁾ Omfatter ikke sjøfolk på hvalfangst, se gruppe 5. *Marins non compris, voir groupe 5.*

Tabell 2 (forts.). Personer over 15 år etter levevei.

Levevei	Riket		Bygder		Byer	
	Menn	Kvinner	Menn	Kvinner	Menn	Kvinner
3. Industri og håndverk¹⁾	375 085	79 706	237 619	38 854	137 466	40 852
31. Bryting av malm og mineraler	8 711	185	7 680	129	1 031	56
A Selvstendig næringsdrivende	220	5	179	4	41	1
B Selvstendig arbeidende	107	1	93	1	14	—
C Funksjonærer	464	83	340	44	124	39
1. Høyere funksjonærer	69	4	45	—	24	4
2. Kontorsjefer	28	2	22	2	6	—
Bokholdere, kasserere o. l. ...	92	16	72	8	20	8
Reisende	4	—	2	—	2	—
Andre kontorfunksjonærer ...	114	59	73	32	41	27
3. Driftsbestyrere	33	—	29	—	4	—
Ingeniører og teknikere	111	2	88	2	23	—
Andre fagfunksjonærer	13	—	9	—	4	—
D Formenn	413	—	337	—	76	—
Verkmestere	18	—	15	—	3	—
Maskinister	37	—	33	—	4	—
Håndverksformenn	15	—	10	—	5	—
Andre formenn	343	—	279	—	64	—
E Arbeidere	7 507	96	6 731	80	776	16
Håndverksarbeidere	564	—	482	—	82	—
Andre produksjonsarbeidere ..	6 712	50	6 060	38	652	12
Sjåførere og kjøriere	215	—	183	—	32	—
Vaktmestere, bud og rengjøringspersonale	16	46	6	42	10	4
311. Bryting av malm og kull ²⁾	4 424	119	3 763	89	661	30
A Selvstendig næringsdrivende	2	1	2	—	—	1
B Selvstendig arbeidende	2	—	2	—	—	—
C Funksjonærer	312	46	235	28	77	18
1. Høyere funksjonærer	24	1	18	—	6	1
2. Kontorsjefer	17	1	12	1	5	—
Bokholdere, kasserere o. l. ...	74	10	58	6	16	4
Reisende	1	—	1	—	—	—
Andre kontorfunksjonærer ...	86	33	59	20	27	13
3. Driftsbestyrere	6	—	5	—	1	—
Ingeniører og teknikere	93	1	75	1	18	—
Andre fagfunksjonærer	11	—	7	—	4	—
D Formenn	250	—	192	—	58	—
Verkmestere	14	—	11	—	3	—
Maskinister	26	—	22	—	4	—
Håndverksformenn	15	—	10	—	5	—
Andre formenn	195	—	149	—	46	—
E Arbeidere	3 858	72	3 332	61	526	11
Håndverksarbeidere	451	—	373	—	78	—
Andre produksjonsarbeidere ..	3 297	33	2 873	26	424	7
Sjåførere og kjøriere	96	—	81	—	15	—
Vaktm., bud og rengj.personale	14	39	5	35	9	4
31101. Jernmalmgruver	904	24	501	14	403	10
C Funksjonærer	78	14	32	8	46	6
D Formenn	71	—	31	—	40	—
E Arbeidere	755	10	438	6	317	4
31102. Svovelkis- og koppergruver	2 602	55	2 574	54	28	1
B Skjerpere	1	—	1	—	—	—
C Funksjonærer	156	12	149	11	7	1
D Formenn	133	—	130	—	3	—
E Arbeidere	2 312	43	2 294	43	18	—

¹⁾ Se også spesialoppgaver over håndverkere, side 102. *Voir aussi données spéciales pour artisans, page 102.*

²⁾ Personer bosatt på Svalbard er ikke regnet med. *Non compris habitants de Svalbard.*

Tabell 2 (forts.). Personer over 15 år etter levevei.

Levevei	Riket		Bygder		Byer	
	Menn	Kvinner	Menn	Kvinner	Menn	Kvinner
31103. Andre malmgruver	776	32	563	18	213	14
A Selvstendig næringsdrivende	2	1	2	—	—	1
B Skjerpere	1	—	1	—	—	—
C Funksjonærer	60	17	41	9	19	8
D Formenn	43	—	29	—	14	—
E Arbeidere	670	14	490	9	180	5
31104. Kullgruver)	142	8	125	3	17	5
C Funksjonærer	18	3	13	—	5	3
D Formenn	3	—	2	—	1	—
E Arbeidere	121	5	110	3	11	2
312. Brytning av mineraler, unnt. malm og kull ²⁾	4 287	66	3 917	40	370	26
A Selvstendig næringsdrivende	218	4	177	4	41	—
B Selvstendig arbeidende	105	1	91	1	14	—
C Funksjonærer	152	37	105	16	47	21
1. Høyere funksjonærer	45	3	27	—	18	3
2. Kontorsjefer	11	1	10	1	1	—
Bokholdere, kasserere o. l.	18	6	14	2	4	4
Reisende	3	—	1	—	2	—
Andre kontorfunksjonærer	28	26	14	12	14	14
3. Driftsbestyrere	27	—	24	—	3	—
Ingeniører og teknikere	18	1	13	1	5	—
Andre fagfunksjonærer	2	—	2	—	—	—
D Formenn	163	—	145	—	18	—
Verksmestere	4	—	4	—	—	—
Maskinister	11	—	11	—	—	—
Andre formenn	148	—	130	—	18	—
E Arbeidere	3 649	24	3 399	19	250	5
Håndverksarbeidere	113	—	109	—	4	—
Andre produksjonsarbeidere	3 415	17	3 187	12	228	5
Sjåførere og kjøpere	119	—	102	—	17	—
Andre arbeidere	2	7	1	7	1	—
31201. Feltspat, kvarts-, apatitt- o. l. mineral- utvinning	439	8	414	2	25	6
A Selvstendig næringsdrivende	9	—	5	—	4	—
B Selvstendig arbeidende	3	—	3	—	—	—
C Funksjonærer	32	7	27	1	5	6
D Formenn	27	—	23	—	4	—
E Arbeidere	368	1	356	1	12	—
31202. Steinbrott og steinhoggerier	2 600	34	2 322	24	278	10
A Selvstendig næringsdrivende	153	2	124	2	29	—
B Selvstendig arbeidende	99	1	86	1	13	—
C Funksjonærer	68	14	42	8	26	6
D Formenn	88	—	78	—	10	—
E Arbeidere	2 192	17	1 992	13	200	4
31203. Kalkbrott	620	9	608	5	12	4
A Selvstendig næringsdrivende	3	—	3	—	—	—
B Selvstendig arbeidende	1	—	1	—	—	—
C Funksjonærer	19	6	16	2	3	4
D Formenn	17	—	16	—	1	—
E Arbeidere	580	3	572	3	8	—
31204. Grusdrift	404	7	364	3	40	4
A Selvstendig næringsdrivende	21	—	16	—	5	—

¹⁾ Personer bosatt på Svalbard er ikke regnet med. *Non compris habitants de Svalbard.* ²⁾ Se også gruppe 332. *Voir aussi groupe 332.*

Tabell 2 (forts.). Personer over 15 år etter levevei.

Levevei	Riket		Bygder		Byer	
	Menn	Kvinner	Menn	Kvinner	Menn	Kvinner
C Funksjonærer	17	7	8	3	9	4
D Formenn	17	—	16	—	1	—
E Arbeidere	349	—	324	—	25	—
31205. Torvdrift	184	7	178	6	6	1
A Selvstendig næringsdrivende	21	2	20	2	1	—
B Selvstendig arbeidende	2	—	1	—	1	—
C Funksjonærer	13	2	12	2	1	—
D Formenn	11	—	10	—	1	—
E Arbeidere	137	3	135	2	2	1
31206. Isdrift	40	1	31	—	9	1
A Selvstendig næringsdrivende	11	—	9	—	2	—
C Funksjonærer	3	1	—	—	3	1
D Formenn	3	—	2	—	1	—
E Arbeidere	23	—	20	—	3	—
32-33. Produksjon	231 714	70 685	138 854	35 227	92 860	35 458
A Håndverksmestere	8 022	197	4 861	83	3 161	114
Andre selvst. næringsdrivende	6 849	947	4 498	388	2 351	559
B Selvst. arbeidende håndverkere	12 582	337	9 725	246	2 857	91
Andre selvst. arbeidende	2 361	3 741	1 496	3 278	865	463
C Funksjonærer	19 657	7 369	9 481	2 944	10 176	4 425
1. Høyere funksjonærer	2 684	86	1 360	24	1 324	62
2. Kontorsjefer	1 140	77	550	26	590	51
Bokholdere, kasserere o. l. ...	3 185	660	1 413	192	1 772	468
Reisende	1 225	19	464	5	761	14
Andre kontorfunksjonærer	5 068	5 776	2 356	2 185	2 712	3 591
3. Driftsbestyrere	591	10	327	9	264	1
Ingeniører og teknikere	4 346	98	2 165	36	2 181	62
Andre fagfunksjonærer	1 418	643	846	467	572	176
D Formenn	10 235	605	5 092	141	5 143	464
Verksmestere	1 087	6	493	1	594	5
Maskinister	1 463	4	740	1	723	3
Håndverksform. ved håndverksbedrifter	884	8	180	1	704	7
Håndv.form. ved andre bedr. ...	457	5	228	2	229	3
Andre formenn	6 344	582	3 451	136	2 893	446
E Arbeidere	172 008	57 489	103 701	28 147	68 307	29 342
Håndv.arb. ved håndv.bedr. ...	25 390	2 771	12 782	1 141	12 608	1 630
Håndverksarb. ved andre bedr. ...	20 791	278	14 024	154	6 767	124
Andre produksjonsarbeidere	120 648	53 443	74 324	26 542	46 324	26 901
Sjåfører og kjøpere	4 279	19	2 135	6	2 144	13
Vaktmestere, bud og rengjøringspersonale	900	978	436	304	464	674
321. Nærings- og nytelsesmiddelindustri ...	29 615	10 299	15 128	4 032	14 487	6 267
A Håndverksmestere	1 839	31	1 071	17	768	14
Andre selvst. næringsdrivende	858	116	585	51	273	65
B Selvst. arbeidende håndverkere	942	21	789	19	153	2
Andre selvstendig arbeidende	69	258	44	208	25	50
C Funksjonærer i alt	3 643	1 947	1 648	886	1 995	1 061
1. Høyere funksjonærer	536	20	204	5	332	15
2. Kontorsjefer	207	17	77	7	130	10
Bokholdere, kasserere o. l. ...	624	229	215	55	409	174
Reisende	501	7	207	1	294	6
Andre kontorfunksjonærer	721	1 106	295	368	426	738
3. Driftsbestyrere	114	7	55	7	59	—
Ingeniører og teknikere	187	14	69	6	118	8
Andre fagfunksjonærer	753	547	526	437	227	110

Tabell 2 (forts.). Personer over 15 år etter levevei.

Levevei	Riket		Bygder		Byer	
	Menn	Kvinner	Menn	Kvinner	Menn	Kvinner
D Formenn o. l. i alt	1 612	150	667	35	945	115
Verksmestere	28	—	5	—	23	—
Maskinister	377	—	197	—	180	—
Håndv.form. ved håndv.bedr.	203	1	23	—	180	1
Håndv.form. ved fabrikker ..	11	—	2	—	9	—
Andre formenn	993	149	440	35	553	114
E Arbeidere i alt	20 652	7 776	10 324	2 816	10 328	4 960
Håndv.arb. ved håndv.bedr. ..	7 456	129	3 750	54	3 706	75
Fabrikkhåndverkere	319	—	123	—	196	—
Andre produksjonsarbeidere ..	10 720	7 462	5 645	2 734	5 075	4 728
Sjåførere og kjøpere	2 016	4	758	—	1 258	4
Andre arbeidere	141	181	48	28	93	153
32101. Slakting, kjøttindustri, pølsemakerier	3 772	130	1 974	48	1 798	82
A Slaktere og pølsemakere m. leid hj.	444	7	244	4	200	3
Andre selvst. næringsdrivende ...	38	3	16	1	22	2
B Slaktere og pølsemakere u. leid hj.	591	3	527	2	64	1
Andre selvst. arbeidende	7	5	2	4	5	1
C Funksjonærer	112	46	47	14	65	32
D Håndverksform. v. håndv.	60	—	6	—	54	—
Andre formenn	65	1	18	—	47	1
E Håndverksarb. v. håndv.	2 108	6	976	3	1 132	3
Andre arbeidere	347	59	138	20	209	39
32102. Tilvirking av fisk og fiskemat	2 892	728	2 002	354	890	374
A Selvstendig næringsdrivende	265	35	226	15	39	20
B Selvstendig arbeidende	8	2	6	2	2	—
C Funksjonærer	164	30	67	6	97	24
D Formenn	209	14	104	4	105	10
E Arbeidere	2 246	647	1 599	327	647	320
32103. Distribusjon av mjølk, meieridrift	2 195	1 259	1 368	809	827	450
A Selvstendig næringsdrivende	7	—	5	—	2	—
C Funksjonærer	826	788	582	541	244	247
D Formenn	158	1	103	—	55	1
E Arbeidere	1 204	470	678	268	526	202
32104. Mjølkekondensering	140	52	82	16	58	36
C Funksjonærer	37	7	24	6	13	1
D Formenn	12	—	4	—	8	—
E Arbeidere	91	45	54	10	37	35
32105. Margarinfabrikker	1 190	305	504	99	686	206
A Selvstendig næringsdrivende	24	2	11	2	13	—
C Funksjonærer	386	105	154	35	232	70
D Formenn	75	3	25	2	50	1
E Arbeidere	705	195	314	60	391	135
32106. Delikatessetilvirking	25	42	11	11	14	31
A Selvstendig næringsdrivende	3	1	1	—	2	1
C Funksjonærer	10	6	7	2	3	4
D Formenn	1	1	—	1	1	—
E Arbeidere	11	34	3	8	8	26
32107. Hermetikkindustri	2 685	3 182	1 211	1 255	1 474	1 927
A Selvstendig næringsdrivende	70	6	28	2	42	4
B Selvstendig arbeidende	1	—	—	—	1	—
C Funksjonærer	419	138	150	35	269	103
D Formenn	244	73	106	23	138	50
E Arbeidere	1 951	2 965	927	1 195	1 024	1 770

Tabell 2 (forts.). Personer over 15 år etter levevei.

Levevei	Riket		Bygder		Byer	
	Menn	Kvinner	Menn	Kvinner	Menn	Kvinner
32108. Møller, frørensing	2 468	102	1 615	41	853	61
A Selvstendig næringsdrivende	200	12	192	10	8	2
B Selvstendig arbeidende	16	—	16	—	—	—
C Funksjonærer	200	54	80	17	120	37
D Formenn	185	—	128	—	57	—
E Arbeidere	1 867	36	1 199	14	668	22
32109. Kjeks- og knekkebrødfabrikker	263	311	128	136	135	175
A Selvstendig næringsdrivende	12	1	6	1	6	—
C Funksjonærer	60	35	21	14	39	21
D Formenn	28	4	11	2	17	2
E Arbeidere	163	271	90	119	73	152
32110. Bakeri- og konditorvirks., brødfabr. ...	7 946	722	4 109	356	3 837	366
A Bakere og konditorer m. leid hjelp	1 395	24	827	13	568	11
Brødfabrikkeiere	10	7	7	3	3	4
Selvst. v. hjemmebakerier m. leid	15	32	2	9	13	23
hjelp	351	18	262	17	89	1
B Bakere og konditorer u. leid hjelp	14	246	9	198	5	48
Selvst. v. hjemmebakerier u. leid	83	92	23	14	60	78
hjelp, bakstekoner	143	1	17	—	126	1
C Funksjonærer	18	9	2	—	16	9
D Håndverksformenn v. håndv.	5 348	123	2 774	51	2 574	72
Andre formenn	569	170	186	51	383	119
E Håndverksarb. v. håndv.	—	—	—	—	—	—
Andre arbeidere	—	—	—	—	—	—
32111. Sjokolade- og dropsfabrikker	663	882	176	145	487	737
A Selvstendig næringsdrivende	24	4	10	3	14	1
B Selvstendig arbeidende	3	—	—	—	3	—
C Funksjonærer	218	139	81	29	137	110
D Formenn	50	18	13	—	37	18
E Arbeidere	368	721	72	113	296	608
32112. Brennevinsbrenning og -destillasjon ..	340	52	190	18	150	34
A Selvstendig næringsdrivende	1	—	1	—	—	—
C Funksjonærer	59	25	30	10	29	15
D Formenn	24	—	14	—	10	—
E Arbeidere	256	27	145	8	111	19
32113. Fruktvinfabrikasjon	35	5	25	4	10	1
A Selvstendig næringsdrivende	2	—	—	—	2	—
C Funksjonærer	7	1	6	1	1	—
E Arbeidere	26	4	19	3	7	1
32114. Ølbryggerier	2 045	502	528	96	1 517	406
A Selvstendig næringsdrivende	4	—	1	—	3	—
B Selvst. arbeidende	2	1	2	1	—	—
C Funksjonærer	316	134	84	40	232	94
D Formenn	133	2	37	—	96	2
E Arbeidere	1 590	365	404	55	1 186	310
32115. Mineralvannfabrikker	494	126	181	36	313	90
A. Selvstendig næringsdrivende	75	7	31	2	44	5
B Selvstendig arbeidende	10	—	6	—	4	—
C Funksjonærer	82	38	30	6	52	32
D Formenn	24	—	9	—	15	—
E Arbeidere	303	81	105	28	198	53
32116. Saft- og syltetøytilvirking	501	366	334	268	167	98
A Selvstendig næringsdrivende	26	3	15	2	11	1
B Selvstendig arbeidende	—	3	—	3	—	—

Tabell 2 (forts.). Personer over 15 år etter levevei.

Levevei	Riket		Bygder		Byer	
	Menn	Kvinner	Menn	Kvinner	Menn	Kvinner
C Funksjonærer	95	72	52	43	43	29
D Formenn	34	4	26	1	8	3
E Arbeidere	346	284	241	219	105	65
32117. Tobakkfabrikker	1 269	1 262	367	266	902	996
A Selvstendig næringsdrivende	29	2	11	—	18	2
C Funksjonærer	411	190	148	56	263	134
D Formenn	104	11	25	1	79	10
E Arbeidere	725	1 059	183	209	542	850
32118. Annen nærings- og nytelsesm.industri .	692	271	323	74	369	197
A Selvstendig næringsdrivende	53	1	22	1	31	—
B Selvstendig arbeidende	8	1	3	—	5	1
C Funksjonærer	158	47	62	17	96	30
D Formenn	45	8	19	1	26	7
E Arbeidere	428	214	217	55	211	159
322. Foredling av fettstoff	3 200	725	1 748	189	1 452	536
A Selvstendig næringsdrivende	51	5	23	3	28	2
B Selvstendig arbeidende	7	—	6	—	1	—
C Funksjonærer i alt	595	224	259	63	336	161
1. Høyere funksjonærer	82	1	42	—	40	1
2. Kontorsjefer	37	2	13	—	24	2
Bokholdere, kasserere o. l.	143	39	66	9	77	30
Reisende	74	2	24	—	50	2
Andre kontorfunksjonærer	113	170	47	53	66	117
3. Driftsbestyrere	27	—	15	—	12	—
Ingeniører og teknikere	93	9	40	1	53	8
Andre fagfunksjonærer	26	1	12	—	14	1
D Formenn o. l. i alt	271	9	158	2	113	7
Verksmestere	8	—	2	—	6	—
Maskinister	76	—	51	—	25	—
Håndverksformenn ved fabr. .	1	—	—	—	1	—
Andre formenn	186	9	105	2	81	7
E Arbeidere	2 276	487	1 302	121	974	366
Fabrikkhåndverkere	113	1	61	—	52	1
Andre produksjonsarbeidere ..	2 033	464	1 190	117	843	347
Sjåførere og kjøriere	112	1	43	1	69	—
Andre arbeidere	18	21	8	3	10	18
32201. Trandamperier	284	29	102	10	182	19
A Selvstendig næringsdrivende	10	—	5	—	5	—
B Selvstendig arbeidende	1	—	1	—	—	—
C Funksjonærer	34	13	14	4	20	9
D Formenn	17	1	9	1	8	—
E Arbeidere	222	15	73	5	149	10
32202. Sild-, hval- og selolje, sildmjøl og guanoindustri	1 191	53	982	35	209	18
A Selvstendig næringsdrivende	15	—	10	—	5	—
B Selvstendig arbeidende	6	—	5	—	1	—
C Funksjonærer	126	29	75	16	51	13
D Formenn	122	1	97	1	25	—
E Arbeidere	922	23	795	18	127	5
32203. Oljemøller, oljeraffinering og -herding	731	54	363	19	368	35
A Selvstendig næringsdrivende	4	1	2	1	2	—
C Funksjonærer	123	31	55	10	68	21
D Formenn	67	1	31	—	36	1
E Arbeidere	537	21	275	8	262	13

Tabell 2 (forts.). Personer over 15 år etter levevei.

Levevei	Riket		Bygder		Byer	
	Menn	Kvinner	Menn	Kvinner	Menn	Kvinner
32204. Såpefabrikker	955	541	284	109	671	432
A Selvstendig næringsdrivende	22	4	6	2	16	2
C Funksjonærer	304	144	109	31	195	113
D Formenn	63	5	20	-	43	5
E Arbeidere	566	388	149	76	417	312
32205. Lysfabrikker	39	48	17	16	22	32
C Funksjonærer	8	7	6	2	2	5
D Formenn	2	1	1	-	1	1
E Arbeidere	29	40	10	14	19	26
323. Kjemisk og elektrokjemisk industri ..	10 651	1 564	7 735	775	2 916	789
A Håndverksmestere	55	1	25	-	30	1
Andre selvst. næringsdrivende ..	111	9	52	4	59	5
B Selvst. arbeidende håndverkere ..	75	-	39	-	36	-
Andre selvst. arbeidende	34	1	21	1	13	-
C Funksjonærer	1 719	506	994	201	725	305
1. Høyere funksjonærer	199	4	113	1	86	3
2. Kontorsjefer	76	14	44	4	32	10
Bokholdere, kasserere o. l.	348	67	203	27	145	40
Reisende	116	2	43	-	73	2
Andre kontorfunksjonærer ..	418	396	232	157	186	239
3. Driftsbestyrere	37	-	24	-	13	-
Ingeniører og teknikere	470	20	296	11	174	9
Andre fagfunksjonærer	55	3	39	1	16	2
D Formenn	642	23	477	8	165	15
Verksmestere	47	-	33	-	14	-
Maskinister	119	1	91	-	28	1
Håndv.form. ved håndv.bedr.	-	-	-	-	-	-
Håndverksform. ved fabrikker ..	17	-	14	-	3	-
Andre formenn	459	22	339	8	120	14
E Arbeidere	8 015	1 024	6 127	561	1 888	463
Håndv.arb. ved håndv.bedr.	136	5	78	3	58	2
Fabrikkhåndverkere	768	-	622	-	146	-
Andre produksjonsarbeidere ..	6 827	921	5 236	505	1 591	416
Sjåfører og kjøpere	214	1	137	-	77	1
Andre arbeidere	70	97	54	53	16	44
32301. Karbid- og cyanamidfabrikker	1 113	16	1 049	12	64	4
C Funksjonærer	61	6	53	3	8	3
D Formenn	78	-	71	-	7	-
E Arbeidere	974	10	925	9	49	1
32302. Annen elektrokjemisk industri	4 704	196	3 385	122	1 319	74
A Selvstendig næringsdrivende	3	-	2	-	1	-
C Funksjonærer	648	123	396	71	252	52
D Formenn	340	-	263	-	77	-
E Arbeidere	3 713	73	2 724	51	989	22
32303. Farge- og fernissindustri	568	114	343	49	225	65
A Selvstendig næringsdrivende	12	1	6	1	6	-
B Selvstendig arbeidende	1	-	1	-	-	-
C Funksjonærer	148	47	71	16	77	31
D Formenn	21	2	11	1	10	1
E Arbeidere	386	64	254	31	132	33
32304. Malere, unnt. bygningsmalere ¹⁾	266	6	142	3	124	3
A Håndverksmestere	55	1	25	-	30	1
B Selvst. arbeidende håndverkere ..	75	-	39	-	36	-
E Håndverksarbeidere	136	5	78	3	58	2

¹⁾ Malere i alt, se spesifaloppgavene på side 102. *Peintres total, voir données spéciales page 102.*

Tabell 2 (forts.). Personer over 15 år etter levevei.

Levevei	Rikket		Bygder		Byer	
	Menn	Kvinner	Menn	Kvinner	Menn	Kvinner
32305. Framst. av farmasøytiske preparater	198	187	88	55	110	132
C Funksjonærer	85	48	44	15	41	33
D Formenn	15	4	5	—	10	4
E Arbeidere	98	135	39	40	59	95
32306. Framst. av kosmetikk og parfyme	170	176	75	60	95	116
A Selvstendig næringsdrivende	6	3	3	1	3	2
C Funksjonærer	64	36	29	12	35	24
D Formenn	8	2	1	—	7	2
E Arbeidere	92	135	42	47	50	88
32307. Tjærefabr., impregnerings- og destilla- sjonsverk, isoleringsanstalter	653	38	431	25	222	13
A Selvstendig næringsdrivende	19	1	16	1	3	—
B Selvstendig arbeidende	9	—	8	—	1	—
C Funksjonærer	86	18	39	6	47	12
D Formenn	34	1	21	1	13	—
E Arbeidere	505	18	347	17	158	1
32308. Fyrstikkindustri	184	115	165	82	19	33
C Funksjonærer	22	3	20	—	2	3
D Formenn	6	5	5	5	1	—
E Arbeidere	156	107	140	77	16	30
32309. Sprengstoffindustri	1 274	202	1 243	194	31	8
A Selvstendig næringsdrivende	1	—	1	—	—	—
C Funksjonærer	151	26	133	21	18	5
D Formenn	56	1	56	1	—	—
E Arbeidere	1 066	175	1 053	172	13	3
32310. Presstoffindustri	136	28	60	19	76	9
A Selvstendig næringsdrivende	—	1	—	1	—	—
B Selvstendig arbeidende	7	1	5	1	2	—
C Funksjonærer	21	6	10	3	11	3
D Formenn	7	1	2	—	5	1
E Arbeidere	101	19	43	14	58	5
32311. Kjemisk-teknisk industri	943	349	509	101	434	248
A Selvstendig næringsdrivende	57	2	19	—	38	2
B Selvstendig arbeidende	11	—	4	—	7	—
C Funksjonærer	315	126	150	32	165	94
D Formenn	52	6	28	—	24	6
E Arbeidere	508	215	308	69	200	146
32312. Andre kjemiske fabrikker	442	137	245	53	197	84
A Selvstendig næringsdrivende	13	1	5	—	8	1
B Selvstendig arbeidende	6	—	3	—	3	—
C Funksjonærer	118	67	49	22	69	45
D Formenn	25	1	14	—	11	1
E Arbeidere	280	68	174	31	106	37
324. Treindustri	32 259	781	25 439	451	6 820	330
A Håndverksmestere	1 366	7	1 015	4	351	3
Møbelarkitekter m. leid hjelp	12	1	9	—	3	1
Andre selvst. næringsdrivende	1 547	46	1 301	29	246	17
B Selvst. arbeidende håndverkere	2 715	9	2 185	8	530	1
Møbelarkitekter u. leid hjelp	12	5	7	—	5	5
Andre selvst. arbeidende	170	5	100	5	70	—
C Funksjonærer	1 204	345	803	203	401	142
1. Høyere funksjonærer	367	8	243	4	124	4
2. Kontorsjefer	100	7	62	3	38	4

Tabell 2 (forts.). Personer over 15 år etter levevei.

Levevei	Riket		Bygder		Byer	
	Menn	Kvinner	Menn	Kvinner	Menn	Kvinner
Bokholdere, kasserere o. l.	220	48	157	20	63	28
Reisende	15	—	7	—	8	—
Andre kontorfunksjonærer	309	270	202	168	107	102
3. Driftsbestyrere	86	—	68	—	18	—
Ingeniører og teknikere	51	2	34	—	17	2
Andre fagfunksjonærer	56	10	30	8	26	2
D Formenn	725	3	507	—	218	3
Verksmestere	66	—	46	—	20	—
Maskinister	70	—	56	—	14	—
Håndv.form. ved håndv.bedr.	23	—	5	—	18	—
Håndverksform. ved fabr.	103	—	60	—	43	—
Andre formenn	463	3	340	—	123	3
E Arbeidere	24 508	360	19 512	202	4 996	158
Håndv.arb. ved håndv.bedr.	3 644	20	2 560	13	1 084	7
Håndverksarb. ved fabr.	7 498	18	5 994	13	1 504	5
Andre produksjonsarb.	12 849	288	10 547	158	2 302	130
Sjåførere og kjøpere	477	4	390	3	87	1
Andre arbeidere	40	30	21	15	19	15
32401. Sagbruk og høvlerier	10 169	160	8 697	106	1 472	54
A Selvstendig næringsdrivende	496	14	468	12	28	2
B Selvstendig arbeidende	27	—	25	—	2	—
C Funksjonærer	526	101	388	65	138	36
D Formenn	314	2	235	—	79	2
E Arbeidere	8 806	43	7 581	29	1 225	14
32402. Kassefabrikker	509	14	300	4	209	10
A Selvstendig næringsdrivende	56	—	33	—	23	—
B Selvstendig arbeidende	6	—	4	—	2	—
C Funksjonærer	25	12	10	4	15	8
D Formenn	9	—	5	—	4	—
E Arbeidere	413	2	248	—	165	2
32403. Tønneproduksjon	983	14	663	8	320	6
A Bøkkere m. leid hjelp	40	—	21	—	19	—
Eiere av tønnefabrikker	29	3	23	1	6	2
B Bøkkere u. leid hjelp	109	1	86	1	23	—
C Funksjonærer	28	7	16	4	12	3
D Håndverksform. ved håndv.	1	—	—	—	1	—
Andre formenn	22	—	18	—	4	—
E Håndverksarb. v. håndv.	155	1	61	—	94	1
Andre arbeidere	599	2	438	2	161	—
32404. Møbelproduksjon	12 218	223	9 509	152	2 709	71
A Møbelsnekkere m. leid hjelp ¹⁾	1 075	5	815	4	260	1
Eiere av møbelfabrikker	348	13	297	8	51	5
Møbel- og interiørarkitekter m. leid hjelp	12	1	9	—	3	1
B Møbelsnekkere u. leid hjelp ¹⁾	1 746	1	1 400	1	346	—
Møbel- og interiørarkitekter uten leid hjelp	12	5	7	—	5	5
Andre selvst. arbeidende	10	4	7	4	3	—
C Funksjonærer	279	103	174	69	105	34
D Håndverksform. v. håndv. ¹⁾	20	—	5	—	15	—
Andre formenn	157	—	104	—	53	—
E Håndverksarb. ved håndv. ¹⁾	2 942	7	2 088	6	854	1
Andre arbeidere	5 617	84	4 603	60	1 014	24
32405. Ski- og kjelkefabrikker	660	35	464	22	196	13
A Selvstendig næringsdrivende	60	1	50	1	10	—
B Selvstendig arbeidende	10	—	6	—	4	—

¹⁾ Snekkere i alt, se spesialoppgavene på side 102. *Menuisiers total, voir données spéciales page 102.*

Tabell 2 (forts.). Personer over 15 år etter levevei.

Levevei	Riket		Bygder		Byer	
	Menn	Kvinner	Menn	Kvinner	Menn	Kvinner
C Funksjonærer	37	16	13	10	24	6
D Formenn	20	—	15	—	5	—
E Arbeidere	533	18	380	11	153	7
32406. Dør- og vindusfabrikker	1 728	33	1 369	22	359	11
A Selvstendig næringsdrivende	154	5	121	4	33	1
B Selvstendig arbeidende	8	—	3	—	5	—
C Funksjonærer	87	24	62	14	25	10
D Formenn	54	—	40	—	14	—
E Arbeidere	1 425	4	1 143	4	282	—
32407. Trehusflid, treskjærere m. v. ¹⁾	1 065	15	837	8	228	7
A Håndverksmestere	148	2	106	—	42	2
B Selvstendig arb. håndv.	599	5	495	4	104	1
D Håndverksformenn	2	—	—	—	2	—
E Håndverksarbeidere	316	8	236	4	80	4
32408. Treskofabriker	217	18	174	12	43	6
A Selvstendig næringsdrivende	35	—	30	—	5	—
B Selvstendig arbeidende	20	—	15	—	5	—
C Funksjonærer	8	6	3	4	5	2
D Formenn	2	—	1	—	1	—
E Arbeidere	152	12	125	8	27	4
32409. Korkindustri	108	46	25	6	83	40
A Selvstendig næringsdrivende	5	—	2	—	3	—
B Selvstendig arbeidende	1	—	—	—	1	—
C Funksjonærer	8	6	1	1	7	5
D Formenn	8	1	2	—	6	1
E Arbeidere	86	39	20	5	66	34
32410. Kurvmakere	185	6	125	5	60	1
A Håndverksmestere	21	—	13	—	8	—
B Selvst. arbeidende håndv.	114	2	85	2	29	—
E Håndverksarbeidere	50	4	27	3	23	1
32411. Snekkere unnt. bygnings- og møbelsn. ²⁾	410	—	327	—	83	—
A Håndverksmestere	82	—	60	—	22	—
B Selvst. arbeidende håndv.	147	—	119	—	28	—
E Håndverksarbeidere	181	—	148	—	33	—
32412. Annen treindustri	4 007	217	2 949	106	1 058	111
A Selvst. næringsdrivende	364	10	277	3	87	7
B Selvstendig arbeidende	88	1	40	1	48	—
C Funksjonærer	206	70	136	32	70	38
D Formenn	116	—	82	—	34	—
E Arbeidere	3 233	136	2 414	70	819	66
325. Papirindustri	16 362	3 009	11 848	1 484	4 514	1 525
A Selvstendig næringsdrivende	95	9	45	1	50	8
B Selvstendig arbeidende	8	11	4	4	4	7
C Funksjonærer	1 395	475	668	203	727	272
1. Høyere funksjonærer	180	4	100	2	80	2
2. Kontorsjefer	116	3	59	2	57	1
Kasserere, bokholdere o. l.	319	68	147	31	172	37
Reisende	67	2	13	2	54	—
Andre kontorfunksjonærer ...	350	393	147	165	203	228
3. Driftsbestyrere	34	—	27	—	7	—

¹⁾ Rivemakere, treskjærere, tredreiere, blokkmakere og treforgyllere. Se spesialoppgavene på side 102. *Voit données spéciales page 102.* ²⁾ Snekkere i alt, se spesialoppgavene på side 102. *Ménusiers total, voir données spéciales page 102.*

Tabell 2 (forts.). Personer over 15 år etter levevei.

Levevei	Riket		Bygder		Byer	
	Menn	Kvinner	Menn	Kvinner	Menn	Kvinner
Ingeniører og teknikere	275	5	155	1	120	4
Andre fagfunksjonærer	54	—	20	—	34	—
D Formenn	1 075	23	713	5	362	18
Verkmestere	63	—	42	—	21	—
Maskinister	95	—	63	—	32	—
Håndverksform. ved fabrikker	27	—	16	—	11	—
Andre formenn	890	23	592	5	298	18
E Arbeidere	13 789	2 491	10 418	1 271	3 371	1 220
Fabrikkhåndverkere	924	1	658	—	266	1
Andre produksjonsarbeidere ..	12 473	2 407	9 498	1 243	2 975	1 164
Sjåfører og kjøpere	318	2	210	1	108	1
Andre arbeidere	74	81	52	27	22	54
32501. Tremasse-, cellulose-, papir- og papp- tilvirking	14 791	1 718	10 897	1 039	3 894	679
A Selvstendig næringsdrivende	39	3	21	1	18	2
C Funksjonærer	1 146	340	562	159	584	181
D Formenn	949	5	646	3	303	2
E Arbeidere	12 657	1 370	9 668	876	2 989	494
32502. Pose- og eskefabrikker	353	529	127	106	226	423
A Selvstendig næringsdrivende	16	3	4	—	12	3
B Selvstendig arbeidende	3	1	2	—	1	1
C Funksjonærer	79	42	23	10	56	32
D Formenn	39	12	12	—	27	12
E Arbeidere	216	471	86	96	130	375
32503. Annen papirindustri	1 218	762	824	339	394	423
A Selvstendig næringsdrivende	40	3	20	—	20	3
B Selvstendig arbeidende	5	10	2	4	3	6
C Funksjonærer	170	93	83	34	87	59
D Formenn	87	6	55	2	32	4
E Arbeidere	916	650	664	299	252	351
326. Grafisk industri, bokbindere og fotogr.	8 334	3 866	2 656	1 130	5 678	2 736
A Håndverksmestere	623	46	257	16	366	30
Andre selvstendige	91	19	40	6	51	13
B Selvstendig arb. håndverkere	347	29	210	17	137	12
Andre selvst. arbeidende	8	1	—	1	8	—
C Funksjonærer	415	400	130	117	285	283
1. Høyere funksjonærer	95	5	41	—	54	5
2. Kontorsjefer	38	4	13	—	25	4
Bokholdere, kasserere o. l. ...	86	66	23	14	63	52
Reisende	21	1	1	—	20	1
Andre kontorfunksjonærer ...	100	319	28	102	72	217
3. Driftsbestyrere	21	1	8	—	13	1
Ingeniører og teknikere	40	2	12	—	28	2
Andre fagfunksjonærer	14	2	4	1	10	1
D Formenn	641	23	155	4	486	19
Verkmestere	23	—	4	—	19	—
Maskinister	24	—	4	—	20	—
Håndv.form. ved håndv.bedr.	555	5	133	1	422	4
Andre formenn	39	18	14	3	25	15
E Arbeidere	6 209	3 348	1 864	969	4 345	2 379
Håndv.arb. ved håndv.bedr. ...	5 070	1 793	1 539	615	3 531	1 178
Fabrikkhåndverkere	20	—	9	—	11	—
Andre produksjonsarbeidere ..	982	1 460	281	342	701	1 118
Sjåfører og kjøpere	54	—	10	—	44	—
Andre arbeidere	83	95	25	12	58	83

Tabell 2 (forts.). Personer over 15 år etter levevei.

Levevei	Riket		Bygder		Byer	
	Menn	Kvinner	Menn	Kvinner	Menn	Kvinner
32601. Trykkerier ¹⁾	5 516	1 408	1 651	383	3 865	1 025
A Boktrykkere m. leid hjelp	272	5	107	2	165	3
Andre selvst. næringsdrivende ...	55	16	23	6	32	10
B Boktrykkere uten leid hjelp	46	—	24	—	22	—
Andre selvst. arbeidende	6	—	—	—	6	—
C Funksjonærer	253	252	83	75	170	177
D Håndverksform. v. håndv.	481	1	117	—	364	1
Andre formenn	51	6	16	1	35	5
E Håndverksarb. v. håndv.	3 612	316	1 081	124	2 531	192
Andre arbeidere	740	812	200	175	540	637
32602. Klisjéanst. og andre grafiske anstalter	1 001	235	301	52	700	183
A Gravører og kjemigrafer m. leid hjelp	31	1	16	—	15	1
Andre selvst. næringsdrivende ...	36	3	17	—	19	3
B Gravører og kjemigrafer uten leid hjelp	34	—	16	—	18	—
Andre selvst. arbeidende	2	1	—	1	2	—
C Funksjonærer	128	110	40	33	88	77
D Håndverksform. v. håndv.	21	1	4	1	17	—
Andre formenn	22	1	6	1	16	—
E Håndverksarb. ved håndv.	490	10	123	4	367	6
Andre arbeidere	237	108	79	12	158	96
32603. Bokbindere	1 005	1 377	311	354	694	1 023
A Håndverksmestere	121	4	34	—	87	4
B Selvst. arb. håndverkere	55	6	31	3	24	3
C Funksjonærer	26	17	5	5	21	12
D Håndverksformenn	51	3	12	—	39	3
Andre formenn	12	9	—	1	12	8
E Håndverksarb.	637	1 176	199	318	438	858
Andre arbeidere	103	162	30	27	73	135
32604. Fotografer	812	846	393	341	419	505
A Håndverksmestere	199	36	100	14	99	22
B Selvst. arb. håndverkere	212	23	139	14	73	9
C Funksjonærer	8	21	2	4	6	17
D Håndverksformenn	2	—	—	—	2	—
Andre formenn	1	2	—	—	1	2
E Håndverksarbeidere	331	291	136	169	195	122
Andre arbeidere	59	473	16	140	43	333
327. Lær- og gummiindustri	6 835	1 629	4 088	1 038	2 747	591
A Håndverksmestere	423	5	229	1	194	4
Andre selvst. næringsdrivende ...	291	12	150	3	141	9
B Selvst. arbeidende håndverkere ...	689	4	416	4	273	—
Andre selvst. arbeidende	137	1	92	1	45	—
C Funksjonærer	406	192	216	104	190	88
1. Høyere funksjonærer	69	1	32	—	37	1
2. Kontorsjefer	28	2	12	—	16	2
Bokholdere, kasserere o. l. ...	75	30	35	17	40	13
Reisende	37	—	16	—	21	—
Andre kontorfunksjonærer ...	119	155	73	84	46	71
3. Driftsbestyrere	17	—	6	—	11	—
Ingeniører og teknikere	52	3	39	3	13	—
Andre fagfunksjonærer	9	1	3	—	6	1
D Formenn	188	21	87	9	101	12
Verksmestere	31	1	11	1	20	—
Maskinister	11	—	5	—	6	—
Håndv.form. ved håndv.bedr.	23	—	1	—	22	—

¹⁾ Se også gruppe 67. Voir aussi groupe 67.

Tabell 2 (forts.). Personer over 15 år etter levevei.

Levevei	Riket		Bygder		Byer	
	Menn	Kvinner	Menn	Kvinner	Menn	Kvinner
Håndv.form. ved fabrikker . . .	3	—	2	—	1	—
Andre formenn	120	20	68	8	52	12
E Arbeidere	4 701	1 394	2 898	916	1 803	478
Håndv.arb. ved håndv.bedr. . .	1 223	9	587	4	636	5
Fabrikkhåndverkere	89	—	68	—	21	—
Andre produksjonsarbeidere . .	3 325	1 365	2 210	907	1 115	458
Sjåfører og kjøpere	41	—	22	—	19	—
Andre arbeidere	23	20	11	5	12	15
32701. Garverier	1 289	106	842	32	447	74
A Håndverksmestere	75	—	53	—	22	—
Andre selvst. næringsdrivende . .	17	3	10	2	7	1
B Selvst. arb. håndverkere	47	—	41	—	6	—
Andre selvst. arbeidende	1	—	—	—	1	—
C Funksjonærer	81	25	41	6	40	19
D Håndverksform. ved håndv. . . .	5	—	1	—	4	—
Andre formenn	42	1	20	—	22	1
E Håndverksarb. v. håndv.	190	3	126	1	64	2
Andre arbeidere	831	74	550	23	281	51
32702. Salmakere, møbeltapetserere og etui- makere ¹⁾	2 041	15	1 012	8	1 029	7
A Håndverksmestere	348	5	176	1	172	4
B Selvst. arbeidende håndverkere . .	642	4	375	4	267	—
D Håndverksformenn	18	—	—	—	18	—
E Håndverksarbeidere	1 033	6	461	3	572	3
32703. Diverse læringindustri	966	444	414	192	552	252
A Selvstendig næringsdrivende	77	5	46	—	31	5
B Selvstendig arbeidende	22	1	10	1	12	—
C Funksjonærer	122	55	44	19	78	36
D Formenn	59	8	23	2	36	6
E Arbeidere	686	375	291	170	395	205
32704. Gummiindustri	1 671	1 037	1 386	795	285	242
A Selvstendig næringsdrivende	17	1	5	1	12	—
B Selvstendig arbeidende	5	—	3	—	2	—
C Funksjonærer	175	95	122	74	53	21
D Formenn	60	12	42	7	18	5
E Arbeidere	1 414	929	1 214	713	200	216
32705. Vulkaniseringsanstalter	868	27	434	11	434	16
A Selvstendig næringsdrivende	180	3	89	—	91	3
B Selvstendig arbeidende	109	—	79	—	30	—
C Funksjonærer	28	17	9	5	19	12
D Formenn	4	—	1	—	3	—
E Arbeidere	547	7	256	6	291	1
328. Tekstilindustri	7 110	12 110	4 812	8 668	2 298	3 442
A Håndverksmestere	9	1	2	—	7	1
Andre selvst. næringsdrivende	214	56	149	33	65	23
B Selvst. arbeidende håndverkere . .	10	—	7	—	3	—
Andre selvst. arbeidende	154	3 336	135	3 008	19	328
C Funksjonærer	981	500	518	245	463	255
1. Høyere funksjonærer	189	14	113	2	76	12
2. Kontorsjefer	84	5	46	2	38	3
Bokholdere, kasserere o. l.	207	68	114	28	93	40
Reisende	104	3	37	1	67	2
Andre kontorfunksjonærer	230	388	124	202	106	186

¹⁾ Se også spesialoppgavene på side 102. Voir aussi données spéciales page 102.

Tabell 2 (forts.). Personer over 15 år etter levevei.

Levevei	Rikket		Bygder		Byer	
	Menn	Kvinner	Menn	Kvinner	Menn	Kvinner
3. Driftsbestyrere	32	—	22	—	10	—
Ingeniører og teknikere	102	5	44	2	58	3
Andre fagfunksjonærer	33	17	18	8	15	9
D Formenn	556	74	337	25	219	49
Verksmestere	61	—	23	—	38	—
Maskinister	25	—	14	—	11	—
Håndv.form. v. håndv.bedr.	1	—	—	—	1	—
Håndv.form. ved fabrikker	2	1	1	—	1	1
Andre formenn	467	73	299	25	168	48
E Arbeidere	5 186	8 143	3 664	5 357	1 522	2 786
Håndv.arb. v. håndverksbedr.	37	6	6	2	31	4
Håndverksarb. ved fabrikker	231	—	167	—	64	—
Andre produksjonsarbeidere	4 749	8 075	3 399	5 335	1 350	2 740
Sjåfører og kjøriere	119	2	69	—	50	2
Andre arbeidere	50	60	23	20	27	40
32801. Tilvirking av kunstull og kunstsilke	502	210	125	66	377	144
A Selvstendig næringsdrivende	1	—	—	—	1	—
C Funksjonærer	49	15	6	2	43	13
D Formenn	28	—	6	—	22	—
E Arbeidere	424	195	113	64	311	131
32802. Tilvirking av sjoddi, vatt o. l.	222	159	152	123	70	36
A Selvstendig næringsdrivende	14	—	9	—	5	—
B Selvstendig arbeidende	—	6	—	6	—	—
C Funksjonærer	16	7	8	2	8	5
D Formenn	18	—	10	—	8	—
E Arbeidere	174	146	125	115	49	31
32803. Bomullsspinnerier og -veverier	818	1 247	559	842	259	405
A Selvstendig næringsdrivende	11	—	7	—	4	—
C Funksjonærer	122	51	66	26	56	25
D Formenn	81	4	50	2	31	2
E Arbeidere	604	1 192	436	814	168	378
32804. Ullspinnerier og -veverier	3 234	3 434	2 721	2 759	513	675
A Selvstendig næringsdrivende	50	3	40	2	10	1
B Selvstendig arbeidende	2	—	2	—	—	—
C Funksjonærer	410	189	269	116	141	73
D Formenn	247	5	200	5	47	—
E Arbeidere	2 525	3 237	2 210	2 636	315	601
32805. Husflidsveving	33	1 050	19	890	14	160
A Selvstendig næringsdrivende	4	27	3	16	1	11
B Selvstendig arbeidende	19	921	14	810	5	111
C Funksjonærer	2	4	1	3	1	1
E Arbeidere	8	98	1	61	7	37
32806. Trikotasjeindustri	819	2 255	563	1 340	256	915
A Selvstendig næringsdrivende	60	6	45	1	15	5
B Selvstendig arbeidende	—	1	—	1	—	—
C Funksjonærer	171	136	93	65	78	71
D Formenn	77	51	36	14	41	37
E Arbeidere	511	2 061	389	1 259	122	802
32807. Strikkersker	80	2 458	71	2 227	9	231
A Selvstendig næringsdrivende	12	14	10	11	2	3
B Selvstendig arbeidende	66	2 402	60	2 185	6	217
E Arbeidere	2	42	1	31	1	11
32808. Hamp-, jute- og linindustri	127	190	25	25	102	165
A Selvst. næringsdrivende	3	—	3	—	—	—

Tabell 2 (forts.). Personer over 15 år etter levevei.

Levevei	Riket		Bygder		Byer	
	Menn	Kvinner	Menn	Kvinner	Menn	Kvinner
B Selvstendig arbeidende	—	1	—	1	—	—
C Funksjonærer	17	8	3	1	14	7
D Formenn	15	—	3	—	12	—
E Arbeidere	92	181	16	23	76	158
32809. Repslagerier	353	175	119	56	234	119
A Repslagere m. leid hjelp	3	—	—	—	3	—
Andre selvst. næringsdrivende ...	2	1	1	1	1	—
B Repslagere u. leid hjelp	3	—	3	—	—	—
C Funksjonærer	40	11	18	3	22	8
D Håndverksform. v. håndv.	1	—	—	—	1	—
Andre formenn	29	—	6	—	23	—
E Håndverksarb. v. håndv.	25	1	2	1	23	—
Andre arbeidere	250	162	89	51	161	111
32810. Fiskegarn-, not- og snøreindustri	507	409	301	178	206	231
A Fabrikkeiere	21	3	8	1	13	2
Garn- og notbindere m. leid hjelp ¹⁾	18	—	17	—	1	—
B Garn- og notbindere u. leid hjelp)	64	5	59	5	5	—
C Funksjonærer	70	39	25	14	45	25
D Formenn	36	2	18	—	18	2
E Arbeidere	298	360	174	158	124	202
32811. Fabrikasjon av impregnerte stoffer ..	97	60	42	28	55	32
A Selvstendig næringsdrivende	3	—	—	—	3	—
C Funksjonærer	22	9	8	2	14	7
D Formenn	7	—	2	—	5	—
E Arbeidere	65	51	32	26	33	25
32812. Annen tekstilindustri	267	453	97	130	170	323
A Selvstendig næringsdrivende	15	2	6	1	9	1
B Selvstendig arbeidende	3	—	—	—	3	—
C Funksjonærer	58	30	19	11	39	19
D Formenn	17	12	6	4	11	8
E Arbeidere	174	409	66	114	108	295
32813. Possementmakere	51	10	18	4	33	6
A Håndverksmestere	6	1	2	—	4	1
B Selvstendig arb. håndverkere	7	—	4	—	3	—
C Funksjonærer	4	1	2	—	2	1
E Håndverksarbeidere	12	5	4	1	8	4
Andre arbeidere	22	3	6	3	16	—
329. Bekledningsindustri	17 170	29 484	9 756	14 669	7 414	14 815
A Håndverksmestere	1 900	72	1 079	31	821	41
Andre selvst. næringsdrivende ...	395	589	216	218	179	371
B Selvst. arbeidende håndverkere ..	5 228	247	3 959	190	1 269	57
Andre selvst. arbeidende	40	59	23	19	17	40
C Funksjonærer	937	607	332	175	605	432
1. Høyere funksjonærer	216	15	101	2	115	13
2. Kontorsjefer	78	9	31	—	47	9
Bokholdere, kasserere o. l. ...	217	116	51	29	166	87
Reisende	158	1	59	—	99	1
Andre kontorfunksjonærer ...	195	429	67	135	128	294
3. Driftsbestyrere	24	2	7	2	17	—
Ingeniører og teknikere	28	2	12	1	16	1
Andre fagfunksjonærer	21	33	4	6	17	27
D Formenn	391	239	132	41	259	198
Verkmestere	98	4	29	—	69	4
Maskinister	6	—	2	—	4	—

1) Ikke regnet som håndverkere.

Tabell 2 (forts.). Personer over 15 år etter levevei.

Levevei	Riket		Bygder		Byer	
	Menn	Kvinner	Menn	Kvinner	Menn	Kvinner
Håndv.form. ved håndv. bedr.	49	2	10	—	39	2
Håndv.form. ved fabrikker ...	34	4	11	2	23	2
Andre formenn	204	229	80	39	124	190
E Arbeidere	8 279	27 671	4 015	13 995	4 264	13 676
Håndv.arb. ved håndv.bedr. .	3 527	482	1 746	314	1 781	168
Håndverksarb. ved fabrikker .	742	196	437	122	305	74
Andre produksjonsarbeidere ..	3 879	26 893	1 791	13 534	2 088	13 359
Sjåførere og kjøpere	52	4	17	—	35	4
Andre arbeidere	79	96	24	25	55	71
32901. Skomakere og skofabrikker	9 200	1 976	5 605	764	3 595	1 212
A Skomakermestere	750	3	451	1	299	2
Eiere av skofabrikker	87	3	45	1	42	2
Finnskomakere m. leid hjelp ¹⁾ ...	3	3	2	—	1	3
B Skomakere u. leid hjelp	3 837	13	2 975	8	862	5
Finnskomakere u. leid hjelp ¹⁾ ...	20	—	17	—	3	—
C Funksjonærer	293	162	100	61	193	101
D Håndverksform. ved håndv.....	14	—	2	—	12	—
Andre formenn	174	24	67	8	107	16
E Håndverksarb. ved håndv.	1 378	8	784	5	594	3
Skofabrikkarbeidere	2 604	1 741	1 146	671	1 458	1 070
Finnskomakere, ansatte ¹⁾	40	19	16	9	24	10
32902. Buntmakere og pelsvarefabrikker	750	840	341	311	409	529
A Buntmakere m. leid hjelp	103	10	44	4	59	6
Andre selvst. næringsdrivende ...	8	1	8	1	—	—
B Buntmakere u. leid hjelp	56	13	35	6	21	7
Andre selvst. arbeidende	2	6	—	1	2	5
C Funksjonærer	40	26	15	10	25	16
D Håndverksform. v. håndv.....	10	—	3	—	7	—
Andre formenn	19	15	4	3	15	12
E Håndverksarb. v. håndv.	348	44	131	18	217	26
Andre arbeidere	164	725	101	268	63	457
32903. Systuer og syersker	86	14 509	58	8 828	28	5 681
A Selvstendige m. leid hjelp	10	525	5	198	5	327
B Selvstendige u. leid hjelp	—	10	—	4	—	6
C Funksjonærer	—	18	—	9	—	9
D Formenn	—	45	—	10	—	35
E Arbeidere på systuer	22	2 999	11	1 625	11	1 374
Søm for private, hjemme eller rundt i husene	54	10 869	42	6 961	12	3 908
Syersker, ikke nærmere angitt....	—	43	—	21	—	22
32904. Skreddere, kjole- og draktsyersker ..	3 990	1 949	2 316	1 090	1 674	859
A Håndverksmestere	997	55	569	26	428	29
B Selvst. arbeidende håndverkere ..	1 276	213	928	169	348	44
C Funksjonærer	10	12	2	—	8	12
D Håndverksformenn	24	2	5	—	19	2
E Håndverksarbeidere	1 624	416	782	286	842	130
Andre arbeidere	59	1 251	30	609	29	642
32905. Hanskemakere og hanskefabrikker ...	181	293	71	91	110	202
A Hanskemakere m. leid hjelp	6	1	5	—	1	1
Eiere av hanskefabrikker	17	—	4	—	13	—
B Hanskemakere u. leid hjelp	3	—	1	—	2	—
C Funksjonærer	19	18	12	3	7	15
D Håndv.form. ved håndv.	1	—	—	—	1	—
Andre formenn	5	3	2	1	3	2
E Håndverksarb.v. håndv.	41	6	5	2	36	4
Andre arbeidere	89	265	42	85	47	180

¹⁾ Ikke regnet som håndverkere.

Tabell 2 (forts.). Personer over 15 år etter levevei.

Levevei	Riket		Bygder		Byer	
	Menn	Kvinner	Menn	Kvinner	Menn	Kvinner
32906. Hattmakere og hattefabrikker	176	298	52	85	124	213
A Hattmakere m. leid hjelp	9	1	2	—	7	1
Eiere av hattefabrikker	19	4	10	3	9	1
B Hattmakere u. leid hjelp	6	8	3	7	3	1
Andre selvst. arbeidende	1	—	1	—	—	—
C Funksjonærer	32	22	8	5	24	17
D Formenn ved fabrikker	12	8	2	1	10	7
E Håndverksarb. v. håndv.	27	4	7	3	20	1
Andre arbeidere	70	251	19	66	51	185
32907. Paraplymakere og paraplyfabrikker . .	70	36	23	5	47	31
A Paraplymakere m. leid hjelp	12	2	2	—	10	2
Eiere av paraplyfabrikker	5	2	2	—	3	2
B Paraplymakere u. leid hjelp	14	—	5	—	9	—
C Funksjonærer	8	4	1	1	7	3
D Formenn v. fabrikker	13	3	6	—	7	3
E Håndverksarb. v. håndv.	11	4	5	—	6	4
Andre arbeidere	7	21	2	4	5	17
32908. Konfeksjonsfabrikker	1 986	8 287	1 014	3 022	972	5 265
A Selvstendig næringsdrivende	180	21	119	7	61	14
B Selvstendig arbeidende	2	6	1	2	1	4
C Funksjonærer	409	243	155	64	254	179
D Formenn	95	111	31	14	64	97
E Syersker på fabrikk og i forretning	77	6 721	27	2 369	50	4 352
Hjemmesyersker for fabr. og forr.	3	94	—	53	3	41
Andre arbeidere	1 220	1 091	681	513	539	578
32909. Tilvirking av oljeklær	119	225	40	90	79	135
A Selvstendig næringsdrivende	6	—	3	—	3	—
B Selvstendig arbeidende	1	—	—	—	1	—
C Funksjonærer	36	13	9	5	27	8
D Formenn	6	6	1	1	5	5
E Arbeidere	70	206	27	84	43	122
32910. Annen bekledningsindustri	133	896	54	324	79	572
A Selvstendig næringsdrivende	35	27	14	7	21	20
B Selvstendig arbeidende	6	35	2	10	4	25
C Funksjonærer	45	73	14	16	31	57
D Formenn	6	18	3	2	3	16
E Arbeidere	41	743	21	289	20	454
32911. Sekkefabrikker	168	30	68	6	100	24
A Selvstendig næringsdrivende	5	—	1	—	4	—
B Selvstendig arbeidende	1	—	—	—	1	—
C Funksjonærer	17	2	4	—	13	2
D Formenn	4	—	2	—	2	—
E Arbeidere	141	28	61	6	80	22
32912. Seilmakere	161	7	51	3	110	4
A Håndverksmestere	23	—	6	—	17	—
B Selvst. arbeidende håndverkere . .	36	—	12	—	24	—
E Håndverksarbeidere	98	—	32	—	66	—
Andre arbeidere	4	7	1	3	3	4
32913. Markise- og presenningsfabrikker	78	19	26	7	52	12
A Selvstendig næringsdrivende	12	—	1	—	11	—
B Selvstendig arbeidende	6	2	2	2	4	—
C Funksjonærer	16	4	8	—	8	4
D Formenn	4	1	1	—	3	1
E Arbeidere	40	12	14	5	26	7

Tabell 2 (forts.). Personer over 15 år etter levevei.

Levevei	Riket		Bygder		Byer	
	Menn	Kvinner	Menn	Kvinner	Menn	Kvinner
32914. Søm av tekstilvarer ellers	72	119	37	43	35	76
A Selvstendig næringsdrivende	8	3	2	1	6	2
B Selvstendig arbeidende	1	—	—	—	1	—
C Funksjonærer	12	10	4	1	8	9
D Formenn	4	3	3	1	1	2
E Arbeidere	47	103	28	40	19	63
331. Metallframstilling	6 421	136	5 422	95	999	41
A Selvstendig næringsdrivende	1	—	1	—	—	—
B Selvstendig arbeidende	1	—	—	—	1	—
C Funksjonærer	526	66	392	36	134	30
1. Høyere funksjonærer	20	2	13	1	7	1
2. Kontorsjefer	33	—	23	—	10	—
Bokholdere, kasserere o. l. ...	110	7	75	5	35	2
Andre kontorfunksjonærer ...	140	55	114	30	26	25
3. Driftsbestyrere	9	—	7	—	2	—
Ingeniører og teknikere	197	2	147	—	50	2
Andre fagfunksjonærer	17	—	13	—	4	—
D Formenn	333	—	281	—	52	—
Verksmestere	11	—	8	—	3	—
Maskinister	35	—	26	—	9	—
Håndv.formenn ved fabrikker ..	21	—	19	—	2	—
Andre formenn	266	—	228	—	38	—
E Arbeidere	5 560	70	4 748	59	812	11
Fabrikkhåndverkere	524	—	457	—	67	—
Andre produksjonsarbeidere ...	4 931	16	4 211	14	720	2
Sjåførere og kjøpere	64	—	42	—	22	—
Andre arbeidere	41	54	38	45	3	9
33101. Framstilling av jern og stål	1 114	39	986	31	128	8
C Funksjonærer	85	21	64	15	21	6
D Formenn	46	—	38	—	8	—
E Arbeidere	983	18	884	16	99	2
33102. Framstilling av ferrolegeringer	2 270	41	2 048	34	222	7
C Funksjonærer	180	20	144	14	36	6
D Formenn	101	—	91	—	10	—
E Arbeidere	1 989	21	1 813	20	176	1
33103. Aluminiumsframstilling	2 067	37	1 886	24	181	13
C Funksjonærer	192	14	149	5	43	9
D Formenn	140	—	129	—	11	—
E Arbeidere	1 735	23	1 608	19	127	4
33104. Framstilling av kopper	16	—	11	—	5	—
C Funksjonærer	3	—	1	—	2	—
D Formenn	4	—	4	—	—	—
E Arbeidere	9	—	6	—	3	—
33105. Framstilling av nikkel	503	8	121	2	382	6
C Funksjonærer	42	4	16	—	26	4
D Formenn	25	—	2	—	23	—
E Arbeidere	436	4	103	2	333	2
33106. Annen metallframstilling	451	11	370	4	81	7
A Selvstendig næringsdrivende	1	—	1	—	—	—
B Selvstendig arbeidende	1	—	—	—	1	—
C Funksjonærer	24	7	18	2	6	5
D Formenn	17	—	17	—	—	—
E Arbeidere	408	4	334	2	74	2

Tabell 2 (forts.). Personer over 15 år etter levevei.

Levevei	Riket		Bygder		Byer	
	Menn	Kvinner	Menn	Kvinner	Menn	Kvinner
332. Industri basert på ikke-metalliske mineraler ¹⁾	8 613	778	5 950	375	2 663	403
A Selvstendig næringsdrivende	271	11	181	4	90	7
B Selvstendig arbeidende	59	11	33	6	26	5
C Funksjonærer i alt	617	191	341	76	276	115
1. Høyere funksjonærer	119	1	65	-	54	1
2. Kontorsjefer	43	1	24	1	19	-
Bokholdere, kasserere o. l.	112	26	64	6	48	20
Reisende	14	-	5	-	9	-
Andre kontorfunksjonærer ...	138	152	70	66	68	86
3. Driftsbestyrere	40	-	27	-	13	-
Ingeniører og teknikere	121	3	71	1	50	2
Andre fagfunksjonærer	30	8	15	2	15	6
D Formenn	296	2	183	1	113	1
Verksmestere	12	-	8	-	4	-
Maskinister	29	-	16	-	13	-
Håndverksformenn	13	-	10	-	3	-
Andre formenn	242	2	149	1	93	1
E Arbeidere	7 370	563	5 212	288	2 158	275
Fabrikkhåndverkere	359	14	249	-	110	14
Andre produksjonsarbeidere ..	6 784	507	4 811	265	1 973	242
Sjåførere og kjøriere	202	1	135	1	67	-
Andre arbeidere	25	41	17	22	8	19
33201. Steinhoggerier og -sliperier	706	11	453	2	253	9
A Selvstendig næringsdrivende	89	-	64	-	25	-
B Selvstendig arbeidende	25	-	11	-	14	-
C Funksjonærer	38	6	11	1	27	5
D Formenn	20	-	13	-	7	-
E Arbeidere	534	5	354	1	180	4
33202. Maling og knusing av mineraler og stein	403	8	357	4	46	4
A Selvstendig næringsdrivende	16	-	14	-	2	-
B Selvstendig arbeidende	1	-	1	-	-	-
C Funksjonærer	33	6	23	3	10	3
D Formenn	19	-	14	-	5	-
E Arbeidere	334	2	305	1	29	1
33203. Sementindustri	1 229	55	963	35	266	20
A Selvstendig næringsdrivende	6	-	4	-	2	-
C Funksjonærer	86	15	60	7	26	8
D Formenn	55	-	46	-	9	-
E Arbeidere	1 082	40	853	28	229	12
33204. Sementvareindustri	1 291	47	795	20	496	27
A Selvstendig næringsdrivende	69	1	44	-	25	1
B Selvstendig arbeidende	8	-	5	-	3	-
C Funksjonærer	118	30	67	10	51	20
D Formenn	37	-	19	-	18	-
E Arbeidere	1 059	16	660	10	399	6
33205. Teglverksindustri	1 562	40	1 312	24	250	16
A Selvstendig næringsdrivende	22	-	18	-	4	-
B Selvstendig arbeidende	6	-	5	-	1	-
C Funksjonærer	69	21	50	10	19	11
D Formenn	37	-	27	-	10	-
E Arbeidere	1 428	19	1 212	14	216	5
33206. Potterier, fajanse-, steintøy- og porse- lensindustri	1 073	450	580	192	493	258

¹⁾ Se også gruppe 312. Voir aussi groupe 312.

Tabell 2 (forts.). Personer over 15 år etter levevei.

Levevei	Riket		Bygder		Byer	
	Menn	Kvinner	Menn	Kvinner	Menn	Kvinner
A Selvstendig næringsdrivende	29	4	15	2	14	2
B Selvstendig arbeidende	13	11	10	6	3	5
C Funksjonærer	89	36	34	12	55	24
D Formenn	30	2	14	1	16	1
E Arbeidere	912	397	507	171	405	226
33207. Glassindustri	1 543	121	881	72	662	49
A Selvstendig næringsdrivende	22	2	9	1	13	1
B Selvstendig arbeidende	6	—	1	—	5	—
C Funksjonærer	104	55	46	23	58	32
D Formenn	48	—	19	—	29	—
E Arbeidere	1 363	64	806	48	557	16
33208. Mølle- og slipesteinindustri	329	20	266	14	63	6
A Selvstendig næringsdrivende	4	2	3	1	1	1
C Funksjonærer	32	11	22	7	10	4
D Formenn	18	—	14	—	4	—
E Arbeidere	275	7	227	6	48	1
33209. Annen jord- og steinindustri	477	26	343	12	134	14
A Selvstendig næringsdrivende	14	2	10	—	4	2
C Funksjonærer	48	11	28	3	20	8
D Formenn	32	—	17	—	15	—
E Arbeidere	383	13	288	9	95	4
333. Metallindustri	83 924	5 629	43 567	2 078	40 357	3 551
A Håndverkmestere	1 807	34	1 183	14	624	20
Reparatører og mekanikere med leid hjelp	261	1	195	—	66	1
Andre selvst. næringsdrivende	2 525	58	1 469	30	1 056	28
B Selvst. arbeidende håndverkere	2 576	27	2 120	8	456	19
Andre selvst. arbeidende	1 517	9	956	2	561	7
C Funksjonærer	7 112	1 865	3 134	615	3 978	1 250
1. Høyere funksjonærer	586	11	278	7	308	4
2. Kontorsjefer	297	13	145	7	152	6
Bokholdere, kasserere o. l.	1 167	250	491	59	676	191
Reisende	104	1	46	1	58	—
Andre kontorfunksjonærer	1 750	1 540	712	528	1 038	1 012
3. Driftsbestyrere	143	—	60	—	83	—
Ingeniører og teknikere	2 722	31	1 241	10	1 481	21
Andre fagfunksjonærer	343	19	161	3	182	16
D Formenn	3 457	30	1 377	7	2 080	23
Verkmestere	630	1	277	—	353	1
Maskinister	594	2	215	—	379	2
Håndv.form. ved håndv.bedr.	30	—	8	—	22	—
Håndv.form. ved fabrikker	224	—	93	—	131	—
Andre formenn	1 979	27	784	7	1 195	20
E Arbeidere	64 669	3 605	33 133	1 402	31 536	2 203
Håndv.arb. ved håndv.bedr.	4 297	327	2 516	136	1 781	191
Fabrikkhåndverkere	9 161	48	5 146	19	4 015	29
Andre produksjonsarbeidere	50 369	3 036	25 065	1 198	25 304	1 838
Sjåfører og kjøpere	594	—	293	—	301	—
Andre arbeidere	248	194	113	49	135	145
33301. Jernbanevognfabr., jernbaneverksteder	4 094	36	2 388	24	1 706	12
C Funksjonærer	135	17	70	13	65	4
D Formenn	196	—	109	—	87	—
E Arbeidere	3 763	19	2 209	11	1 554	8
33302. Fabr. av elektr. lokomotiv og vogner	506	7	145	2	361	5
C Funksjonærer	16	3	6	1	10	2

Tabell 2 (forts.). Personer over 15 år etter levevei.

Levevei	Riket		Bygder		Byer	
	Menn	Kvinner	Menn	Kvinner	Menn	Kvinner
D Formenn	26	1	10	—	16	1
E Arbeidere	464	3	129	1	335	2
33303. Maskinfabrikker	1 300	73	748	28	552	45
A Selvstendig næringsdrivende	38	2	23	2	15	—
B Selvstendig arbeidende	3	—	—	—	3	—
C Funksjonærer	217	61	134	22	83	39
D Formenn	55	—	24	—	31	—
E Arbeidere	987	10	567	4	420	6
33304. Skipsbyggerier og mek. verksteder ...	29 616	527	13 803	181	15 813	346
A Selvstendig næringsdrivende	696	19	369	8	327	11
Mekanikere m. leid hjelp	149	1	110	—	39	1
B Selvstendig arbeidende	625	3	385	1	240	2
C Funksjonærer	2 226	351	942	124	1 284	227
D Formenn	1 573	4	560	1	1 013	3
E Arbeidere	24 347	149	11 437	47	12 910	102
33305. Motorfabrikker	1 104	33	582	12	522	21
A Selvstendig næringsdrivende	45	—	20	—	25	—
B Selvstendig arbeidende	4	—	1	—	3	—
C Funksjonærer	104	25	56	8	48	17
D Formenn	67	—	23	—	44	—
E Arbeidere	884	8	482	4	402	4
33306. Jern- og stålstøperier	4 690	133	2 213	47	2 477	86
A Selvstendig næringsdrivende	42	3	17	3	25	—
B Selvstendig arbeidende	11	—	2	—	9	—
C Funksjonærer	452	106	171	37	281	69
D Formenn	202	—	83	—	119	—
E Arbeidere	3 983	24	1 940	7	2 043	17
33307. Automobil- og motorsykkelfabrikker, garasje- og rep.verksteder	10 302	175	6 195	77	4 107	98
A Selvstendig næringsdrivende	893	8	602	4	291	4
Mekanikere m. leid hjelp	41	—	30	—	11	—
B Selvstendig arbeidende	367	1	269	—	98	1
C Funksjonærer	470	129	249	66	221	63
D Formenn	343	1	164	1	179	—
E Arbeidere	8 188	36	4 881	6	3 307	30
33308. Flyfabrikker og flyrep.verksteder ...	603	23	428	19	175	4
C Funksjonærer	57	15	34	13	23	2
D Formenn	32	—	18	—	14	—
E Arbeidere	514	8	376	6	138	2
33309. Sykkelfabr. og sykkelrep.verksteder ..	1 469	86	953	51	516	35
A Eiere av sykkelfabrikker og sykkel- reparatører med leid hjelp	118	3	88	1	30	2
B Sykkelreparatører u. leid hjelp ..	239	1	171	1	68	—
C Funksjonærer	59	22	20	7	39	15
D Formenn	36	—	18	—	18	—
E Arbeidere på sykkelfabrikker	946	60	608	42	338	18
Arbeidere hos sykkelreparatører ..	71	—	48	—	23	—
33310. Elektroteknisk industri	6 330	1 212	2 764	431	3 566	781
A Selvstendig næringsdrivende	167	5	71	1	96	4
B Selvstendig arbeidende	34	—	13	—	21	—
C Funksjonærer	1 559	506	682	146	877	360
D Formenn	308	4	121	—	187	4
E Arbeidere	4 262	697	1 877	284	2 385	413

Tabell 2 (forts.). Personer over 15 år etter levevei.

Levevei	Riket		Bygder		Byer	
	Menn	Kvinner	Menn	Kvinner	Menn	Kvinner
33311. Radioapparatfabr. og rep.verksteder	1 436	433	721	129	715	304
A Selvstendig næringsdrivende	29	—	14	—	15	—
Radioreparatører m. leid hjelp	26	—	13	—	13	—
B Radioreparatører u. leid hjelp	119	—	67	—	52	—
C Funksjonærer	358	81	168	21	190	60
D Formenn	43	1	16	1	27	—
E Arbeidere	861	351	443	107	418	244
33312. Smeder	3 490	6	2 844	6	646	—
A Håndverksmestere	694	1	536	1	158	—
B Selvst. arbeidende håndverkere	1 412	2	1 268	2	144	—
C Funksjonærer	—	2	—	2	—	—
D Håndverksformenn	7	—	—	—	7	—
E Håndverksarbeidere	1 377	1	1 040	1	337	—
33313. Urmakere	1 226	23	610	8	616	15
A Håndverksmestere	274	7	118	2	156	5
B Selvst. arbeidende håndverkere	384	6	272	2	112	4
D Håndverksformenn	6	—	2	—	4	—
E Håndverksarbeidere	562	10	218	4	344	6
33314. Vekt- og instrumentfabrikker	297	41	125	11	172	30
A Selvstendig næringsdrivende	14	1	7	—	7	1
B Selvstendig arbeidende	3	—	1	—	2	—
C Funksjonærer	60	33	29	7	31	26
D Formenn	13	—	4	—	9	—
E Arbeidere	207	7	84	4	123	3
33315. Fabrikasjon av musikkinstrumenter	235	10	133	5	102	5
A Selvstendig næringsdrivende	21	—	11	—	10	—
B Selvstendig arbeidende	24	—	15	—	9	—
C Funksjonærer	14	2	8	—	6	2
D Formenn	3	—	1	—	2	—
E Arbeidere	173	8	98	5	75	3
33316. Våpenindustri	1 056	51	179	15	877	36
A Selvstendig næringsdrivende	3	—	3	—	—	—
C Funksjonærer	103	34	12	1	91	33
D Formenn	55	—	13	—	42	—
E Arbeidere	895	17	151	14	744	3
33317. Instrumentmakere, optikere og bøsse- makere	605	15	216	5	389	10
A Håndverksmestere	64	2	23	2	41	—
B Selvst. arbeidende håndverkere	60	2	24	—	36	2
D Håndverksformenn	8	—	4	—	4	—
E Håndverksarbeidere	473	11	165	3	308	8
33318. Tannteknikere	402	336	129	126	273	210
A Håndverksmestere	109	20	34	6	75	14
B Selvst. arbeidende håndverkere	30	15	6	4	24	11
C Funksjonærer	2	19	1	—	1	19
E Håndverksarbeidere	261	282	88	116	173	166
33319. Blikkvareindustri	1 183	492	416	89	767	403
A Selvstendig næringsdrivende	7	3	2	—	5	3
B Selvstendig arbeidende	2	—	—	—	2	—
C Funksjonærer	162	53	50	16	112	37
D Formenn	57	—	19	—	38	—
E Arbeidere	955	436	345	73	610	363

Tabell 2 (forts.). Personer over 15 år etter levevei.

Levevei	Riket		Bygder		Byer	
	Menn	Kvinner	Menn	Kvinner	Menn	Kvinner
33320. Jerntråd- og gjerdefabrikker	459	50	198	24	261	26
A Selvstendig næringsdrivende	20	—	10	—	10	—
B Selvstendig arbeidende	2	—	1	—	1	—
C Funksjonærer	60	21	24	7	36	14
D Formenn	16	—	7	—	9	—
E Arbeidere	361	29	156	17	205	12
33321. Skru-, spiker- og sømindustri	1 581	168	743	46	838	122
A Selvstendig næringsdrivende	11	—	4	—	7	—
C Funksjonærer	158	59	75	19	83	40
D Formenn	80	—	39	—	41	—
E Arbeidere	1 332	109	625	27	707	82
33322. Gullsmeder og gull- og sølvvarefabr. ...	1 628	260	539	79	1 089	181
A Gullsmeder m. leid hjelp	229	4	81	3	148	1
Andre selvst. næringsdrivende ...	13	1	3	1	10	—
B Gullsmeder u. leid hjelp	121	2	39	—	82	2
Andre selvst. arbeidende	2	—	—	—	2	—
C Funksjonærer	55	63	19	24	36	39
D Håndverksform. v. håndv.	6	—	1	—	5	—
Andre formenn	31	4	7	—	24	4
E Håndverksarbeidere v. håndv. ...	646	21	238	10	408	11
Andre arbeidere	525	165	151	41	374	124
33323. Kopper- og messingsmeder	176	—	78	—	98	—
A Håndverksmestere	14	—	5	—	9	—
B Selvst. arbeidende håndverkere ..	33	—	17	—	16	—
D Håndverksformenn	2	—	1	—	1	—
E Håndverksarbeidere	127	—	55	—	72	—
33324. Annen metallvareindustri	2 905	457	1 301	164	1 604	293
A Selvstendig næringsdrivende	138	1	61	1	77	—
B Selvstendig arbeidende	32	1	13	—	19	1
C Funksjonærer	385	127	168	36	217	91
D Formenn	119	4	48	1	71	3
E Arbeidere	2 231	324	1 011	126	1 220	198
33325. Vognindustri	1 001	39	673	22	328	17
A Selvstendig næringsdrivende	93	2	55	1	38	1
B Selvstendig arbeidende	7	—	1	—	6	—
C Funksjonærer	50	18	36	11	14	7
D Formenn	21	—	9	—	12	—
E Arbeidere	830	19	572	10	258	9
33326. Hjul- og karosserimakere	249	1	170	1	79	—
A Håndverksmestere	59	—	51	—	8	—
B Selvst. arbeidende håndverkere ..	67	—	52	—	15	—
D Håndverksformenn	1	—	—	—	1	—
E Håndverksarbeidere	122	1	67	1	55	—
33327. Båtbyggere og båtbyggerier	3 039	21	2 600	11	439	10
A Båtbyggere m. leid hjelp	364	—	335	—	29	—
Andre selvst. næringsdrivende ...	122	4	99	4	23	—
B Båtbyggere u. leid hjelp	469	—	442	—	27	—
Andre selvst. arbeidende	10	—	6	—	4	—
C Funksjonærer	59	10	33	4	26	6
D Formenn v. industri	37	—	26	—	11	—
E Håndverksarbeidere v. håndv. ...	729	1	645	1	84	—
Andre arbeidere	1 249	6	1 014	2	235	4
33328. Jern- og stålwarefabrikker ellers	2 942	921	1 673	465	1 269	456
A Selvstendig næringsdrivende	100	6	52	4	48	2

Tabell 2 (forts.). Personer over 15 år etter levevei.

Levevei	Riket		Bygder		Byer	
	Menn	Kvinner	Menn	Kvinner	Menn	Kvinner
B Selvstendig arbeidende	33	3	11	—	22	3
C Funksjonærer	351	108	147	30	204	78
D Formenn	114	11	50	3	64	8
E Arbeidere	2 344	793	1 413	428	931	365
334. Annen industriell produksjon	778	440	431	152	347	288
A Selvstendig næringsdrivende	103	14	66	5	37	9
B Selvstendig arbeidende	144	44	75	23	69	21
C Funksjonærer	69	31	26	11	43	20
1. Høyere funksjonærer	19	—	10	—	9	—
2. Kontorsjefer	3	—	1	—	2	—
Bokholdere, kasserere o. l. ...	11	4	4	3	7	1
Reisende	11	—	4	—	7	—
Andre kontorfunksjonærer ...	13	25	4	7	9	18
3. Driftsbestyrere	6	—	1	—	5	—
Ingeniører og teknikere	4	—	2	—	2	—
Andre fagfunksjonærer	2	2	—	1	2	1
D Formenn	34	4	8	1	26	3
Verkmestere	7	—	3	—	4	—
Maskinister	1	—	—	—	1	—
Håndverksform. ved fabrikker	1	—	—	—	1	—
Andre formenn	25	4	5	1	20	3
E Arbeidere	428	347	256	112	172	235
Fabrikkhåndverkere	34	—	24	—	10	—
Andre produksjonsarbeidere ..	380	341	229	112	151	229
Sjåfører og kjøpere	9	—	2	—	7	—
Andre arbeidere	5	6	1	—	4	6
33401. Halm-, hår- og beinindustri	429	209	236	67	193	142
A Selvstendig næringsdrivende	37	3	26	3	11	—
B Selvstendig arbeidende	93	12	62	9	31	3
C Funksjonærer	40	18	12	4	28	14
D Formenn	20	2	4	1	16	1
E Arbeidere	239	174	132	50	107	124
33402. Knappefabrikker	60	41	24	18	36	23
A Selvstendig næringsdrivende	1	—	1	—	—	—
C Funksjonærer	9	5	4	2	5	3
D Formenn	5	—	—	—	5	—
E Arbeidere	45	36	19	16	26	20
33403. Leketøyfabrikker o. l.	289	190	171	67	118	123
A Selvstendig næringsdrivende	65	11	39	2	26	9
B Selvstendig arbeidende	51	32	13	14	38	18
C Funksjonærer	20	8	10	5	10	3
D Formenn	9	2	4	—	5	2
E Arbeidere	144	137	105	46	39	91
335. Uoppgitt industri	442	235	274	91	168	144
A Selvstendig næringsdrivende	23	1	16	1	7	—
B Selvstendig arbeidende	1	—	—	—	1	—
C Funksjonærer	38	20	20	9	18	11
1. Høyere funksjonærer	7	—	5	—	2	—
2. Bokholdere, kasserere o. l. ...	9	2	4	—	5	2
Reisende	3	—	2	—	1	—
Andre kontorfunksjonærer ...	9	18	5	9	4	9
3. Driftsbestyrere	1	—	—	—	1	—
Ingeniører og teknikere	7	—	3	—	4	—
Andre fagfunksjonærer	2	—	1	—	1	—

Tabell 2 (forts.). Personer over 15 år etter levevei.

Levevei	Riket		Bygder		Byer	
	Menn	Kvinner	Menn	Kvinner	Menn	Kvinner
D Formenn	14	4	10	3	4	1
Verksmestere	2	—	2	—	—	—
Maskinister	1	1	—	1	1	—
Andre formenn	11	3	8	2	3	1
E Arbeidere	366	210	228	78	138	132
Fabrikkhåndverkere	9	—	9	—	—	—
Andre produksjonsarbeidere ..	347	208	211	78	136	130
Sjåfører og kjøpere	7	—	7	—	—	—
Andre arbeidere	3	2	1	—	2	2
340. Rensing og toalett virksomhet	5 381	6 738	1 784	2 697	3 597	4 041
A Håndverksmestere	822	853	291	316	531	537
Andre selvst. næringsdrivende ...	169	122	43	26	126	96
B Selvst. arbeidende håndverkere ..	490	668	269	379	221	289
Andre selvst. arbeidende	96	250	14	61	82	189
C Funksjonærer	118	356	38	85	80	271
1. Høyere funksjonærer	34	7	11	1	23	6
2. Kontorsjefer	9	3	6	1	3	2
Bokholdere, kasserere o. l. ...	16	31	1	6	15	25
Reisende	3	—	1	—	2	—
Andre kontorfunksjonærer ...	22	303	5	75	17	228
3. Driftsbestyrere	6	—	2	—	4	—
Ingeniører og teknikere	12	1	9	—	3	1
Andre fagfunksjonærer	16	11	3	2	13	9
D Formenn	294	72	105	21	189	51
Verksmestere	5	20	2	20	3	—
Maskinister	12	1	2	—	10	1
Håndv.form. v. håndv.bedr. ...	163	3	70	1	93	2
Andre formenn	114	48	31	—	83	48
E Arbeidere	3 392	4 417	1 024	1 809	2 368	2 608
Håndverksarb. v. håndv.bedr. ...	1 542	2 934	575	1 435	967	1 499
Fabrikkhåndverkere	44	—	16	—	28	—
Andre produksjonsarbeidere ..	1 385	1 439	338	371	1 047	1 068
Sjåfører og kjøpere	405	—	91	—	314	—
Andre arbeidere	16	44	4	3	12	41
34001. Barbering og frisering, fotpleie og manicure	2 422	4 571	893	2 141	1 529	2 430
A Barberere, frisører og skjønnhetspleiere m. leid hjelp	784	853	275	316	509	537
Andre selvst. næringsdrivende ...	1	7	—	—	1	7
B Barberere, frisører og skjønnhetspleiere u. leid hjelp	448	665	233	376	215	289
Andre selvst. arbeidende	1	54	—	9	1	45
C Funksjonærer	5	22	1	6	4	16
D Håndverksform. v. håndv.	22	2	1	1	21	1
Andre formenn	1	1	—	1	1	—
E Håndverksarb. v. håndv.	1 156	2 907	382	1 418	774	1 489
Andre arbeidere	4	60	1	14	3	46
34002. Vaskerier og strykerier	338	1 507	110	388	228	1 119
A Selvstendig næringsdrivende ...	54	103	11	22	43	81
B Selvstendig arbeidende	11	185	4	52	7	133
C Funksjonærer	18	112	9	28	9	84
D Formenn	39	52	12	17	27	35
E Arbeidere	216	1 055	74	269	142	786
34003. Rensing og farging	560	581	172	157	388	424
A Garderobefargere og kjemiske renserere m. leid hjelp	19	—	7	—	12	—
Andre selvst. næringsdrivende ...	68	9	18	3	50	6

Tabell 2 (forts.). Personer over 15 år etter levevei.

Levevei	Riket		Bygder		Byer	
	Menn	Kvinner	Menn	Kvinner	Menn	Kvinner
B Garderobefargere og kjemiske renserere u. leid hjelp	19	3	17	3	2	-
Andre selvst. arbeidende	12	8	1	-	11	8
C Funksjonærer	40	204	17	51	23	153
D Håndverksform. v. håndv.bedr. ...	12	1	3	-	9	1
Andre formenn	29	16	10	2	19	14
E Håndverksarb. v. håndv.bedr. ...	59	26	22	16	37	10
Andre arbeidere	302	314	77	82	225	232
34004. Husfeing og rengjøring	764	48	317	9	447	39
A Feiere m. leid hjelp	19	-	9	-	10	-
Andre selvst. næringsdrivende ...	37	3	8	1	29	2
B Feiere u. leid hjelp	23	-	19	-	4	-
Andre selvst. arbeidende	72	3	9	-	63	3
C Funksjonærer	37	9	7	-	30	9
D Håndverksformenn	129	-	66	-	63	-
Andre formenn	2	-	-	-	2	-
E Håndverksarbeidere	327	1	171	1	156	-
Andre arbeidere	118	32	28	7	90	25
34005. Renholdsverk	1 297	31	292	2	1 005	29
A Selvstendig næringsdrivende ...	9	-	6	-	3	-
C Funksjonærer	18	9	4	-	14	9
D Formenn	60	-	13	-	47	-
C Sjåfører og kjøpere	352	-	82	-	270	-
Andre arbeidere	858	22	187	2	671	20
350. Elektrisitetsverk, gassverk, vannverk	8 246	703	4 973	204	3 273	499
A Selvstendig næringsdrivende ...	3	1	3	1	-	-
C Funksjonærer	1 944	569	978	172	966	397
1. Høyere funksjonærer	38	2	24	1	14	1
2. Kontorsjefer	39	2	17	2	22	-
Bokholdere, kasserere o. l. ...	269	71	132	25	137	46
Andre kontorfunksjonærer ...	444	490	152	143	292	347
3. Driftsbestyrere	299	-	249	-	50	-
Ingeniører og teknikere	524	3	264	1	260	2
Andre fagfunksjonærer	331	1	140	-	191	1
D Formenn	981	-	746	-	235	-
Verksmestere	25	-	13	-	12	-
Maskinister	188	-	167	-	21	-
Håndverksformenn	614	-	496	-	118	-
Andre formenn	154	-	70	-	84	-
E Arbeidere	5 318	133	3 246	31	2 072	102
Fabrikkhåndverkere	2 830	1	1 945	-	885	1
Andre produksjonsarbeidere ...	2 268	28	1 208	16	1 060	12
Sjåfører og kjøpere	141	-	64	-	77	-
Andre arbeidere	79	104	29	15	50	89
35001. Elektrisitetsverk	7 314	643	4 819	197	2 495	446
A Selvstendig næringsdrivende ...	3	1	3	1	-	-
C Funksjonærer	1 837	524	954	167	883	357
D Formenn	899	-	727	-	172	-
E Arbeidere	4 575	118	3 135	29	1 440	89
35002. Gassverk	752	54	67	5	685	49
C Funksjonærer	89	41	17	4	72	37
D Formenn	54	-	3	-	51	-
E Arbeidere	609	13	47	1	562	12
35003. Vannverk	180	6	87	2	93	4
C Funksjonærer	18	4	7	1	11	3

Tabell 2 (forts.). Personer over 15 år etter levevei.

Levevei	Riket		Bygder		Byer	
	Menn	Kvinner	Menn	Kvinner	Menn	Kvinner
D Formenn	28	—	16	—	12	—
E Arbeidere	134	2	64	1	70	1
360. Bygg og anlegg.....	121 033	1 395	84 328	597	36 705	798
A Håndverksmestere ¹⁾	7 174	18	4 487	9	2 687	9
Andre selvst. næringsdrivende ..	813	27	405	11	408	16
B Selvst. arbeidende håndverkere ¹⁾ ..	17 673	43	15 143	38	2 530	5
Andre selvstendig arbeidende ...	1 204	7	941	5	263	2
C Funksjonærer	3 075	973	1 511	352	1 564	621
1. Høyere funksjonærer	74	2	40	—	34	2
2. Kontorsjefer	106	3	41	1	65	2
Bokholdere, kasserere o. l. ...	430	104	187	25	243	79
Andre kontorfunksjonærer ...	723	791	355	287	368	504
3. Driftsbestyrere	4	—	3	—	1	—
Ingeniører og teknikere	1 449	27	742	16	707	11
Andre fagfunksjonærer	289	46	143	23	146	23
D Formenn	2 494	8	1 608	6	886	2
Verksmestere	24	—	17	—	7	—
Maskinister	106	1	78	1	28	—
Håndv.form. ved håndv.bedr. ¹⁾ ..	195	—	43	—	152	—
Håndv.form. ved andre bedr.	159	—	83	—	76	—
Andre formenn.....	2 010	7	1 387	5	623	2
E Arbeidere	88 600	319	60 233	176	28 367	143
Håndv.arb. ved håndv.bedr. ¹⁾ ..	25 864	53	14 090	33	11 774	20
Håndv.arb. ved andre bedr. ...	6 071	17	4 130	9	1 941	8
Andre produksjonsarbeidere ..	51 845	151	40 486	106	11 359	45
Sjåfører og kjøpere	1 892	4	1 261	2	631	2
Vaktm., bud, rengjøringspers..	2 928	94	266	26	2 662	68
36001. Anlegg og vedlikehold av veier og gater	22 465	193	18 189	98	4 276	95
C Ingeniører og teknikere	449	5	245	2	204	3
Andre funksjonærer	303	129	154	52	149	77
D Formenn	826	2	652	2	174	—
E Håndverksarb. ved anlegg	421	1	273	—	148	1
Veivoktere	2 471	5	2 430	5	41	—
Anleggsarbeidere	14 972	42	14 196	36	776	6
Gatearbeidere i byene	3 023	9	239	1	2 784	8
36002. Anlegg og vedlikehold av havner	1 080	10	426	—	654	10
C Ingeniører og teknikere	28	—	11	—	17	—
Andre funksjonærer	14	4	3	—	11	4
D Formenn	58	—	26	—	32	—
E Håndverksarb. ved anlegg	144	1	57	—	87	1
Andre arbeidere	836	5	329	—	507	5
36003. Anlegg og vedlikeh. av vann- og kloakk- ledninger m. v.	880	13	346	2	534	11
C Ingeniører og teknikere	22	—	7	—	15	—
Andre funksjonærer	28	4	11	—	17	4
D Formenn	70	—	30	—	40	—
E Håndverksarb. ved anlegg	88	—	32	—	56	—
Andre arbeidere	672	9	266	2	406	7
36004. Anlegg av jernbaner og forstadsbaner ²⁾	4 418	21	3 964	14	454	7
C Ingeniører og teknikere	52	1	35	—	17	1
Andre funksjonærer	40	7	24	3	16	4
D Formenn	179	—	152	—	27	—
E Håndverksarb. ved anlegg	278	1	236	1	42	—
Andre arbeidere	3 869	12	3 517	10	352	2

¹⁾ Se spesialoppgavene på side 102. Voir données spéciales page 102.²⁾ Jfr. 531 og 532. Voir 531 et 532.

Tabell 2 (forts.). Personer over 15 år etter levevei.

Levevei	Riket		Bygder		Byer	
	Menn	Kvinner	Menn	Kvinner	Menn	Kvinner
36005. Anlegg av telefon og telegraf ¹⁾	774	13	683	7	91	6
C Ingeniører og teknikere	13	—	5	—	8	—
Andre funksjonærer	—	4	—	2	—	2
D Formenn	51	1	45	1	6	—
E Håndverksarb. ved anlegg	67	—	47	—	20	—
Andre arbeidere	643	8	586	4	57	4
36006. Kraftanlegg, fosseutbygging, oppdem- ming og elektr. fordelingsnett	3 048	55	2 852	32	196	23
C Ingeniører og teknikere	128	1	69	1	59	—
Andre funksjonærer	68	39	50	20	18	19
D Formenn	130	1	118	1	12	—
E Håndverksarb. ved anlegg	259	—	250	—	9	—
Andre arbeidere	2 463	14	2 365	10	98	4
36007. Bygg og anlegg ellers	88 368	1 090	57 868	444	30 500	646
A Håndverksmestere i alt	7 174	18	4 487	9	2 687	9
Murere, byggmestere	2 495	2	1 660	1	835	1
Tømmere	697	—	542	—	155	—
Bygningsnekkere	991	1	865	1	126	—
Bygningsmalere	1 384	3	659	1	725	2
Bygningstapetserere	68	1	24	—	44	1
Elektrikere	495	1	312	1	183	—
Blikkenslagere	483	6	213	4	270	2
Rørleggere	426	—	173	—	253	—
Parkettgolvleggere	12	—	6	—	6	—
Glassmestere	102	4	25	1	77	3
Gipsmakere	8	—	3	—	5	—
Skifertekkere	13	—	5	—	8	—
Arkitekter m. leid hjelp	353	22	158	9	195	13
Entreprenører	354	5	173	2	181	3
Sementstøpere o. l. m. leid hjelp	106	—	74	—	32	—
B Selvst. arb. håndverkere i alt	17 673	43	15 143	38	2 530	5
Murere	1 497	1	1 264	1	233	—
Tømmere	2 426	3	2 118	3	308	—
Bygningsnekkere	9 607	21	8 853	18	754	3
Bygningsmalere	2 575	10	1 856	8	719	2
Bygningstapetserere	75	—	37	—	38	—
Elektrikere	588	1	453	1	135	—
Blikkenslagere	505	1	341	1	164	—
Rørleggere	266	6	175	6	91	—
Parkettgolvleggere	24	—	9	—	15	—
Glassmestere	54	—	19	—	35	—
Gipsmakere	14	—	3	—	11	—
Skifertekkere	42	—	15	—	27	—
Arkitekter u. leid hjelp	33	3	9	2	24	1
Sementstøpere o. l. u. leid hjelp	1 171	4	932	3	239	1
C Ingeniører og teknikere	770	20	376	13	394	7
Andre funksjonærer	1 160	759	521	259	639	500
D Håndverksform. ved håndv. i alt	195	—	43	—	152	—
Murere	33	—	11	—	22	—
Tømmere	27	—	8	—	19	—
Bygningsnekkere	17	—	2	—	15	—
Bygningsmalere	29	—	3	—	26	—
Bygningstapetserere	1	—	—	—	1	—
Elektrikere	26	—	8	—	18	—
Blikkenslagere	13	—	2	—	11	—
Rørleggere	36	—	6	—	30	—
Parkettgolvleggere	—	—	—	—	—	—
Glassmestere	13	—	3	—	10	—

¹⁾ Jfr. 56. Voir 56.

Tabell 2 (forts.). Personer over 15 år etter levevei.

Levevei	Riket		Bygder		Byer	
	Menn	Kvinner	Menn	Kvinner	Menn	Kvinner
Gipsmakere	—	—	—	—	—	—
Skifertekkerere	—	—	—	—	—	—
Håndverksform. ved anlegg	118	—	53	—	65	—
Andre formenn	867	4	489	2	378	2
E Håndverksarb. ved håndv. i alt ..	25 864	53	14 090	33	11 774	20
Murere, byggmestere	2 644	—	1 370	—	1 274	—
Tømmermenn	3 376	5	1 948	2	1 428	3
Bygningsnekkere	7 036	14	5 284	8	1 752	6
Bygningsmalere	4 283	19	1 874	16	2 409	3
Bygningstapetserere	166	—	50	—	116	—
Elektrikere	3 672	4	1 844	2	1 828	2
Blikkenslagere	1 291	2	507	2	784	—
Rørleggere	2 930	5	1 066	2	1 864	3
Parkettgolvleggere	40	—	17	—	23	—
Glassmestere	337	2	95	—	242	2
Gipsmakere	17	1	5	1	12	—
Skifertekkerere	72	1	30	—	42	1
Håndverksarb. ved anlegg	4 814	14	3 235	8	1 579	6
Andre arbeidere	27 716	145	18 085	66	9 631	79
4. Forretningsvirksomhet	93 641	71 668	43 261	28 286	50 380	43 382
41-43. Varehandel	74 283	48 471	35 665	19 870	38 618	28 601
A Selvstendige	24 530	7 642	13 257	2 603	11 273	5 039
C Funksjonærer	33 020	37 539	15 794	16 301	17 226	21 238
1. Høyere funksjonærer	3 042	492	1 149	139	1 893	353
2. Handels- og butikkbestyrere ..	2 817	623	1 987	209	830	414
Kontorsjefer	1 287	115	469	25	818	90
Reisende og selgere	2 945	56	1 098	17	1 847	39
Lagerfunksjonærer	1 562	82	465	20	1 097	62
Andre kontorfunksjonærer ..	8 072	9 022	2 872	2 731	5 200	6 291
Butikkfunksjonærer	12 255	26 932	7 262	13 075	4 993	13 857
3. Driftsbest., ingeniører og tekn.	556	35	264	12	292	23
Andre fagfunksjonærer	484	182	228	73	256	109
D Formenn	884	20	295	4	589	16
E Arbeidere	15 849	3 270	6 319	962	9 530	2 308
Sjåførere og kjøriere	4 018	16	1 764	4	2 254	12
Vaktmestere	123	10	18	4	105	6
Bud	1 819	271	851	73	968	198
Rengjøringspersonale	10	896	1	146	9	750
Andre arbeidere	9 879	2 077	3 685	735	6 194	1 342
41. Detaljhandel	53 881	43 900	27 936	18 592	25 945	25 308
A Selvstendige	19 070	7 394	10 919	2 526	8 151	4 868
C Funksjonærer	23 894	33 780	12 399	15 180	11 495	18 600
1. Høyere funksjonærer	1 923	446	683	126	1 240	320
2. Handels- og butikkbestyrere ..	2 704	614	1 921	205	783	409
Kontorsjefer	623	67	222	15	401	52
Reisende og selgere	1 025	37	386	10	639	27
Lagerfunksjonærer	567	27	183	7	384	20
Andre kontorfunksjonærer ..	4 358	5 546	1 573	1 698	2 785	3 848
Butikkfunksjonærer	12 067	26 847	7 167	13 040	4 900	13 807
3. Driftsbest., ingeniører og tekn.	378	29	158	12	220	17
Andre fagfunksjonærer	249	167	106	67	143	100
D Formenn	426	15	154	4	272	11
E Arbeidere	10 491	2 711	4 464	882	6 027	1 829
Sjåførere og kjøriere	2 656	12	1 268	3	1 388	9
Vaktmestere	77	6	10	3	67	3

Tabell 2 (forts.). Personer over 15 år etter levevei.

Levevei	Riket		Bygder		Byer	
	Menn	Kvinner	Menn	Kvinner	Menn	Kvinner
Bud	1 579	221	776	63	803	158
Rengjøringspersonale	6	747	—	136	6	611
Andre arbeidere	6 173	1 725	2 410	677	3 763	1 048
411. Handel med nærings- og nytelsesmidler	24 732	22 143	16 734	11 489	7 998	10 654
41101. Kolonialforretninger	5 041	6 295	2 493	2 748	2 548	3 547
A Eiere	2 829	1 145	1 356	361	1 473	784
C Funksjonærer	1 599	5 104	844	2 377	755	2 727
DE Formenn og arbeidere	613	46	293	10	320	36
41102. Landhandlerier	8 028	3 913	7 969	3 873	59	40
A Eiere	4 565	733	4 536	726	29	7
C Funksjonærer	3 070	3 168	3 051	3 137	19	31
DE Formenn og arbeidere	393	12	382	10	11	2
41103. Samvirkehandel	3 484	2 474	2 877	1 876	607	598
C Funksjonærer	3 002	2 352	2 555	1 823	447	529
DE Formenn og arbeidere	482	122	322	53	160	69
41104. Korn og mjøl	36	15	16	8	20	7
A Eiere	5	—	2	—	3	—
C Funksjonærer	20	14	11	8	9	6
DE Formenn og arbeidere	11	1	3	—	8	1
41105. Bakerverar	788	2 947	415	1 074	373	1 873
A Eiere	172	153	82	42	90	111
C Funksjonærer	99	2 707	35	1 016	64	1 691
DE Formenn og arbeidere	517	87	298	16	219	71
41106. Mjøl og delikatesse	348	2 355	136	636	212	1 719
A Eiere	190	898	54	127	136	771
C Funksjonærer	102	1 404	58	498	44	906
DE Formenn og arbeidere	56	53	24	11	32	42
41107. Smør, egg, ost	97	87	24	8	73	79
A Eiere	38	10	11	—	27	10
C Funksjonærer	38	71	10	7	28	64
DE Formenn og arbeidere	21	6	3	1	18	5
41108. Kaffe og te	14	31	1	10	13	21
A Eiere	8	3	1	1	7	2
C Funksjonærer	3	25	—	9	3	16
DE Formenn og arbeidere	3	3	—	—	3	3
41109. Kjøtt- og pølsevarer	1 144	1 014	525	368	619	646
A Eiere	516	106	266	29	250	77
C Funksjonærer	424	886	178	338	246	548
DE Formenn og arbeidere	204	22	81	1	123	21
41110. Fisk og vilt	2 732	451	1 415	214	1 317	237
A Eiere	1 576	95	802	52	774	43
C Funksjonærer	552	310	242	145	310	165
DE Formenn og arbeidere	604	46	371	17	233	29
41111. Frukt og grønnsaker, sjokolade	667	848	221	231	446	617
A Eiere	432	260	131	40	301	220
C Funksjonærer	146	582	51	190	95	392
DE Formenn og arbeidere	89	6	39	1	50	5

Tabell 2 (forts.). Personer over 15 år etter levevei.

Levevei	Riket		Bygder		Byer	
	Menn	Kvinner	Menn	Kvinner	Menn	Kvinner
41112. Vin og spirituosa	1 260	334	337	53	923	281
C Funksjonærer	640	271	176	48	464	223
DE Formenn og arbeidere	620	63	161	5	459	58
41113. Tobakk, sjokolade, frukt etc. kombin.	1 025	1 347	281	381	744	966
A Eiere	867	622	237	149	630	473
C Funksjonærer	148	718	39	229	109	489
DE Formenn og arbeidere	10	7	5	3	5	4
41114. Diverse jordbruksprodukter	68	32	24	9	44	23
C Funksjonærer	38	30	17	9	21	21
DE Formenn og arbeidere	30	2	7	—	23	2
412. Tekstilvarer, ferdige klær m. v.	4 637	7 560	1 674	2 392	2 963	5 168
41201. Manufaktur	2 661	4 262	977	1 419	1 684	2 843
A Eiere	900	772	395	285	505	487
C Funksjonærer	1 472	3 343	498	1 103	974	2 240
DE Formenn og arbeidere	289	147	84	31	205	116
41202. Hørreekvipering	888	210	281	38	607	172
A Eiere	284	22	100	1	184	21
C Funksjonærer	573	171	172	33	401	138
DE Formenn og arbeidere	31	17	9	4	22	13
41203. Damekonfeksjon	119	456	50	113	69	343
A Eiere	50	86	22	17	28	69
C Funksjonærer	58	344	26	86	32	258
DE Formenn og arbeidere	11	26	2	10	9	16
41204. Barnekonfeksjon	8	82	3	17	5	65
A Eiere	3	36	1	4	2	32
C Funksjonærer	3	45	1	12	2	33
DE Formenn og arbeidere	2	1	1	1	1	—
41205. Motevarer	59	807	18	251	41	556
A Eiere	32	418	14	115	18	303
C Funksjonærer	23	345	4	115	19	230
DE Formenn og arbeidere	4	44	—	21	4	23
41206. Pelsverk, buntmakerverar	140	236	41	65	99	171
A Eiere	50	30	20	8	30	22
C Funksjonærer	61	192	14	54	47	138
DE Formenn og arbeidere	29	14	7	3	22	11
41207. Trikotasje	113	453	42	146	71	307
A Eiere	57	125	25	35	32	90
C Funksjonærer	52	317	16	108	36	209
DE Formenn og arbeidere	4	11	1	3	3	8
41208. Skotøy	545	892	195	281	350	611
A Eiere	290	88	114	26	176	62
C Funksjonærer	231	793	74	253	157	540
DE Formenn og arbeidere	24	11	7	2	17	9
41209. Hanskeforretninger	8	89	2	21	6	68
A Eiere	4	15	2	3	2	12
C Funksjonærer	1	72	—	18	1	54
DE Formenn og arbeidere	3	2	—	—	3	2
41210. Paraplyforretninger	6	24	—	1	6	23
A Eiere	2	3	—	—	2	3

Tabell 2 (forts.). Personer over 15 år etter levevei.

Levevei	Riket		Bygder		Byer	
	Menn	Kvinner	Menn	Kvinner	Menn	Kvinner
C Funksjonærer	3	20	—	1	3	19
DE Formenn og arbeidere	1	1	—	—	1	1
41211. Andre	90	49	65	40	25	9
A Eiery	41	7	26	4	15	3
C Funksjonærer	13	42	10	36	3	6
DE Formenn og arbeidere	36	—	29	—	7	—
413. Trelast, tømmer, bygningsartikler m. v.	6 117	1 252	2 325	380	3 792	872
41301. Trelast m. v.	1 658	191	861	69	797	122
A Eiery	338	19	231	8	107	11
C Funksjonærer	486	164	224	58	262	106
DE Formenn og arbeidere	834	8	406	3	428	5
41302. Jern, stål, metaller	330	72	143	32	187	40
A Eiery	47	5	25	3	22	2
C Funksjonærer	174	62	80	28	94	34
DE Formenn og arbeidere	109	5	38	1	71	4
41303. Bygningsartikler	961	229	331	56	630	173
A Eiery	137	9	75	5	62	4
C Funksjonærer	407	205	145	50	262	155
DE Formenn og arbeidere	417	15	111	1	306	14
41304. Rørleggerartikler	634	157	226	47	408	110
A Eiery	32	6	14	1	18	5
C Funksjonærer	368	139	149	45	219	94
DE Formenn og arbeidere	234	12	63	1	171	11
41305. Fargevarer o. l.	1 118	491	375	149	743	342
A Eiery	288	47	88	8	200	39
C Funksjonærer	610	415	209	136	401	279
DE Formenn og arbeidere	220	29	78	5	142	24
41306. Brensel	1 416	112	389	27	1 027	85
A Eiery	296	17	84	4	212	13
C Funksjonærer	220	80	61	19	159	61
DE Formenn og arbeidere	900	15	244	4	656	11
414. Møbler og innbo	3 073	1 456	1 140	428	1 933	1 028
41401. Møbler, møbelstoffer, tepper o. l.	887	240	293	65	594	175
A Eiery	262	38	87	11	175	27
C Funksjonærer	367	173	128	51	239	122
DE Formenn og arbeidere	258	29	78	3	180	26
41402. Kunst- og antikvitetshandel	95	88	31	20	64	68
A Eiery	51	18	17	4	34	14
C Funksjonærer	34	66	11	15	23	51
DE Formenn og arbeidere	10	4	3	1	7	3
41403. Husflidsforretninger	102	392	44	93	58	299
A Eiery	25	140	13	25	12	115
C Funksjonærer	48	240	19	64	29	176
DE Formenn og arbeidere	29	12	12	4	17	8
41404. Musikkhandel, musikkinstrumenter, grammofoner	201	114	70	29	131	85
A Eiery	63	18	21	3	42	15
C Funksjonærer	93	92	34	25	59	67
DE Formenn og arbeidere	45	4	15	1	30	3

Tabell 2 (forts.). Personer over 15 år etter levevei.

Levevei	Riket		Bygder		Byer	
	Menn	Kvinner	Menn	Kvinner	Menn	Kvinner
41405. Elektriske forretninger, radio	1 788	622	702	221	1 086	401
A Eiere	479	23	209	5	270	18
C Funksjonærer	828	555	305	203	523	352
DE Formenn og arbeidere	481	44	188	13	293	31
415. Husgeråd	2 955	1 809	989	519	1 966	1 290
41501. Jernvarehandel	2 127	615	739	160	1 388	455
A Eiere	339	28	125	7	214	21
C Funksjonærer	1 333	552	455	149	878	403
DE Formenn og arbeidere	455	35	159	4	296	31
41502. Glassmagasin, kjøkkenutstyr	696	716	202	214	494	502
A Eiere	212	64	49	16	163	48
C Funksjonærer	314	624	98	193	216	431
DE Formenn og arbeidere	170	28	55	5	115	23
41503. Gull- og sølvvarer	132	478	48	145	84	333
A Eiere	60	40	21	13	39	27
C Funksjonærer	41	416	18	125	23	291
DE Formenn og arbeidere	31	22	9	7	22	15
416. Andre artikler til personlig bruk	4 642	6 026	1 878	2 160	2 764	3 866
41601. Sports-, våpen-, sykkelforretninger ...	977	217	475	92	502	125
A Eiere	339	18	199	4	140	14
C Funksjonærer	464	190	213	85	251	105
DE Formenn og arbeidere	174	9	63	3	111	6
41602. Urmakerforretninger	61	116	20	38	41	78
A Eiere	40	14	16	3	24	11
C Funksjonærer	18	96	3	35	15	61
DE Formenn og arbeidere	3	6	1	-	2	6
41603. Fotografiske artikler	186	384	72	145	114	239
A Eiere	63	13	23	5	40	8
C Funksjonærer	100	326	39	117	61	209
DE Formenn og arbeidere	23	45	10	23	13	22
41604. Papirvarer	760	801	271	213	489	588
A Eiere	240	176	86	31	154	145
C Funksjonærer	391	574	135	167	256	407
DE Formenn og arbeidere	129	51	50	15	79	36
41605. Bokhandel, avisiosker	1 503	2 006	581	774	922	1 232
A Eiere	320	116	147	43	173	73
C Funksjonærer	915	1 802	344	714	571	1 088
DE Formenn og arbeidere	268	88	90	17	178	71
41606. Bandsjistforretninger	255	313	72	83	183	230
A Eiere	36	18	14	5	22	13
C Funksjonærer	144	243	39	67	105	176
DE Formenn og arbeidere	75	52	19	11	56	41
41607. Parfyme	54	474	17	101	37	373
A Eiere	27	140	6	21	21	119
C Funksjonærer	23	323	8	76	15	247
DE Formenn og arbeidere	4	11	3	4	1	7
41608. Apotek	816	1 653	362	695	454	958
A Apotekere	209	50	98	32	111	18

Tabell 2 (forts.). Personer over 15 år etter levevei.

Levevei	Riket		Bygder		Byer	
	Menn	Kvinner	Menn	Kvinner	Menn	Kvinner
C Apotekbestyrere	28	3	9	1	19	2
Provisorer	246	169	100	65	146	104
Kontorfunksjonærer	16	52	7	19	9	33
Farmasøyter og apotekmedhj. ...	27	86	12	41	15	45
Apotekelever og andre fagfunksj..	4	54	2	19	2	35
Butikkekspeditorer	6	88	3	53	3	35
DE Laboranter og andre arbeidere ...	280	1 151	131	465	149	686
41609. Reiseutstyersforretninger	30	62	8	19	22	43
A Eiere	10	4	4	1	6	3
C Funksjonærer	18	56	3	17	15	39
DE Formenn og arbeidere	2	2	1	1	1	1
417. Automobiler og -rekvisita; artikler til erhvervsmessig bruk	4 834	1 018	1 942	278	2 892	740
41701. Automobiler og motorsyklar med rekv. A Eiere	1 519	283	522	84	997	199
C Funksjonærer	197	5	73	1	124	4
DE Formenn og arbeidere	1 074	256	365	79	709	177
DE Formenn og arbeidere	248	22	84	4	164	18
41702. Bensin	881	63	405	19	476	44
A Eiere	150	7	93	3	57	4
C Funksjonærer	492	50	201	15	291	35
DE Formenn og arbeidere	239	6	111	1	128	5
41703. Kontormaskiner og butikkutstyr	357	158	133	53	224	105
A Eiere	46	2	16	—	30	2
C Funksjonærer	219	143	75	50	144	93
DE Formenn og arbeidere	92	13	42	3	50	10
41704. Symaskiner	47	40	14	6	33	34
A Eiere	6	—	3	—	3	—
C Funksjonærer	31	36	7	6	24	30
DE Formenn og arbeidere	10	4	4	—	6	4
41705. Andre maskin- og motorforretninger ..	1 179	322	484	82	695	240
A Eiere	139	11	48	2	91	9
C Funksjonærer	780	296	321	79	459	217
DE Formenn og arbeidere	260	15	115	1	145	14
41706. Skinn, huder og lær	277	71	91	20	186	51
A Eiere	113	10	41	4	72	6
C Funksjonærer	107	56	32	14	75	42
DE Formenn og arbeidere	57	5	18	2	39	3
41707. Handel med levende dyr	173	6	140	4	33	2
A Eiere	161	3	133	3	28	—
C Funksjonærer	4	2	2	—	2	2
DE Formenn og arbeidere	8	1	5	1	3	—
41708. Førstoffer, høy, halm	100	19	38	4	62	15
A Eiere	20	1	10	1	10	—
C Funksjonærer	25	16	10	3	15	13
DE Formenn og arbeidere	55	2	18	—	37	2
41709. Jordbrukets innkjøpslag for driftsmidl. C Funksjonærer	250	43	94	4	156	39
DE Formenn og arbeidere	107	40	42	4	65	36
DE Formenn og arbeidere	143	3	52	—	91	3
41710. Handel med fiskeredsk. og fiskeutstyr A Eiere	44	12	15	2	29	10
A Eiere	5	—	2	—	3	—

Tabell 2 (forts.). Personer over 15 år etter levevei.

Levevei	Riket		Bygder		Byer	
	Menn	Kvinner	Menn	Kvinner	Menn	Kvinner
C Funksjonærer	32	9	12	2	20	7
DE Formenn og arbeidere	7	3	1	-	6	3
41711. Innkjøpslag for fiskeredskaper	7	1	6	-	1	1
C Funksjonærer	5	1	4	-	1	1
DE Formenn og arbeidere	2	-	2	-	-	-
418. Div. småhandlere, torghandlere, om- førselshandlere	1 201	320	518	80	683	240
A Eiere:						
Porthandel	161	27	32	8	129	19
Sjokoladekiosker	32	28	19	12	13	16
Torghandlere	129	57	38	14	91	43
Blikkvareselgere m. v.	173	8	146	7	27	1
Marsjandisehandlere	300	33	110	6	190	27
Frihandel uten nærm. betegnelse .	77	111	46	16	31	95
Omførselshandel med fisk, kjøtt og pølsevarer	42	2	20	1	22	1
Div. omførselshandel ellers	5	1	3	1	2	-
C Funksjonærer:						
hos marsjandisehandlere	36	16	16	5	20	11
hos andre	14	22	3	7	11	15
DE Formenn og arbeidere:						
hos marsjandisehandlere	222	12	77	2	145	10
hos andre	10	3	8	1	2	2
419. Annen detaljhandel	1 690	2 316	736	866	954	1 450
41901. Akvarie- og fuglehandlere	3	4	2	3	1	1
A Eiere	1	2	-	2	1	-
C Funksjonærer	2	2	2	1	-	1
41902. Blomsterforretninger	259	981	116	379	143	602
A Eiere	119	294	54	110	65	184
C Funksjonærer	75	545	31	207	44	338
DE Formenn og arbeidere	65	142	31	62	34	80
41903. Begravelsesbyråer, likkisteforretninger	86	66	27	14	59	52
A Eiere	30	32	14	5	16	27
C Funksjonærer	21	29	7	7	14	22
DE Formenn og arbeidere	35	5	6	2	29	3
41904. Skipshandlere	403	111	99	23	304	88
A Eiere	76	9	20	4	56	5
C Funksjonærer	239	97	60	19	179	78
DE Formenn og arbeidere	88	5	19	-	69	5
41905. Varehus (handel med forskjellige varer)	199	276	69	67	130	209
A Eiere	9	-	4	-	5	-
C Funksjonærer	143	242	47	59	96	183
DE Formenn og arbeidere	47	34	18	8	29	26
41906. Detaljhandlere, ikke nærmere angitt ..	740	878	423	380	317	498
A Eiere	255	103	145	43	110	60
C Funksjonærer	394	751	227	333	167	418
DE Formenn og arbeidere	91	24	51	4	40	20
42. Engros handel	15 859	3 654	6 004	997	9 855	2 657
A Selvstendige	2 461	105	1 168	33	1 293	72
C Funksjonærer	7 877	3 027	2 940	895	4 937	2 132

Tabell 2 (forts.). Personer over 15 år etter levevei.

Levevei	Riket		Bygder		Byer	
	Menn	Kvinner	Menn	Kvinner	Menn	Kvinner
1. Høyere funksjonærer	895	38	380	13	515	25
2. Handels- og butikkbestyrere	110	8	64	3	46	5
Kontorsjefer	537	36	199	6	338	30
Reisende og selgere	1 700	16	643	6	1 057	10
Lagerfunksjonærer	939	54	264	12	675	42
Andre kontorfunksjonærer ...	3 151	2 775	1 095	819	2 056	1 956
Butikkfunksjonærer	179	80	88	31	91	49
3. Driftsbest., ingeniører og tekn.	138	6	88	—	50	6
Andre fagfunksjonærer	228	14	119	5	109	9
D Formenn	450	4	139	—	311	4
E Arbeidere	5 071	518	1 757	69	3 314	449
Sjåførere og kjøpere	1 281	4	467	1	814	3
Vaktmestere	43	3	8	1	35	2
Bud	184	37	55	7	129	30
Rengjøringspersonale	4	137	1	8	3	129
Andre arbeidere	3 559	337	1 226	52	2 333	285
421. Handel med nærings- og nytelsesmidler	6 567	1 324	2 356	314	4 211	1 010
42101. Kolonialforretninger	2 293	568	627	111	1 666	457
A Eiere	328	18	74	2	254	16
C Funksjonærer	1 221	439	373	100	848	339
DE Formenn og arbeidere	744	111	180	9	564	102
42102. Samvirkehandel	152	35	45	14	107	21
C Funksjonærer	84	31	27	14	57	17
DE Formenn og arbeidere	68	4	18	—	50	4
42103. Korn og mjøl	442	91	225	35	217	56
A Eiere	16	1	9	—	7	1
C Funksjonærer	218	82	110	34	108	48
DE Formenn og arbeidere	208	8	106	1	102	7
42104. Smør, egg, ost	246	61	97	16	149	45
A Eiere	58	5	22	3	36	2
C Funksjonærer	108	47	39	11	69	36
DE Formenn og arbeidere	80	9	36	2	44	7
42105. Kaffe og te	45	20	16	3	29	17
A Eiere	11	1	3	—	8	1
C Funksjonærer	23	10	10	2	13	8
DE Formenn og arbeidere	11	9	3	1	8	8
42106. Kjøtt og pølsevarer	71	17	20	4	51	13
A Eiere	10	—	4	—	6	—
C Funksjonærer	32	14	11	3	21	11
DE Formenn og arbeidere	29	3	5	1	24	2
42107. Tran og fisk	2 241	295	890	58	1 351	237
A Eiere	682	16	449	10	233	6
C Funksjonærer	471	150	155	38	316	112
DE Formenn og arbeidere	1 088	129	286	10	802	119
42108. Frukt og grønnsaker, sjokolade	391	69	127	17	264	52
A Eiere	100	5	41	—	59	5
C Funksjonærer	127	57	41	17	86	40
DE Formenn og arbeidere	164	7	45	—	119	7
42109. Vin og spirituosa	119	13	74	2	45	11
C Funksjonærer	31	10	13	2	18	8
DE Formenn og arbeidere	88	3	61	—	27	3

Tabell 2 (forts.). Personer over 15 år etter levevei.

Levevei	Riket		Bygder		Byer	
	Menn	Kvinner	Menn	Kvinner	Menn	Kvinner
42110. Tobakk	69	25	25	10	44	15
A Eiery	20	3	6	1	14	2
C Funksjonærer	32	20	13	7	19	13
DE Formenn og arbeidere	17	2	6	2	11	—
42111. Salgslag for jordbruksprodukter m. v.	284	86	121	28	163	58
A Eiery	16	—	10	—	6	—
C Funksjonærer	152	79	71	27	81	52
DE Formenn og arbeidere	116	7	40	1	76	6
42112. Fiske- og sildesalgslag m. v.	214	44	89	16	125	28
A Eiery	2	—	1	—	1	—
C Funksjonærer	157	41	63	16	94	25
DE Formenn og arbeidere	55	3	25	—	30	3
422. Tekstilvarer, ferdige klær m. v.	1 216	342	428	65	788	277
42201. Manufaktur og konfeksjon	918	251	308	37	610	214
A Eiery	152	11	71	4	81	7
C Funksjonærer	618	211	201	31	417	180
DE Formenn og arbeidere	148	29	36	2	112	27
42202. Motevarer	24	26	10	3	14	23
A Eiery	6	1	4	1	2	—
C Funksjonærer	16	22	5	2	11	20
DE Formenn og arbeidere	2	3	1	—	1	3
42203. Pelsverk, buntmakervarer	67	25	25	10	42	15
A Eiery	26	—	15	—	11	—
C Funksjonærer	29	22	8	10	21	12
DE Formenn og arbeidere	12	3	2	—	10	3
42204. Trikotasje	33	8	15	5	18	3
A Eiery	7	1	4	1	3	—
C Funksjonærer	22	6	9	4	13	2
DE Formenn og arbeidere	4	1	2	—	2	1
42205. Skotøy	158	27	58	7	100	20
A Eiery	31	—	12	—	19	—
C Funksjonærer	101	26	36	7	65	19
DE Formenn og arbeidere	26	1	10	—	16	1
42206. Andre	16	5	12	3	4	2
A Eiery	6	1	4	1	2	—
C Funksjonærer	7	4	6	2	1	2
DE Formenn og arbeidere	3	—	2	—	1	—
423. Trelast, tømmer, bygningsartikler m.v.	1 717	260	660	86	1 057	174
42301. Trelast m. v., tremasse og cellulose ..	311	48	187	17	124	31
A Eiery	24	—	15	—	9	—
C Funksjonærer	139	44	77	17	62	27
DE Formenn og arbeidere	148	4	95	—	53	4
42302. Jern, stål, metaller	290	61	96	22	194	39
A Eiery	31	1	17	1	14	—
C Funksjonærer	164	58	59	21	105	37
DE Formenn og arbeidere	95	2	20	—	75	2
42303. Bygningsartikler	224	36	72	17	152	19
A Eiery	28	1	9	1	19	—

Tabell 2 (forts.). Personer over 15 år etter levevei.

Levevei	Riket		Bygder		Byer	
	Menn	Kvinner	Menn	Kvinner	Menn	Kvinner
C Funksjonærer	114	32	44	15	70	17
DE Formenn og arbeidere	82	3	19	1	63	2
42304. Rørleggerartikler	91	19	31	8	60	11
A Eiere	9	-	4	-	5	-
C Funksjonærer	57	16	17	7	40	9
DE Formenn og arbeidere	25	3	10	1	15	2
42305. Fargevarer o. l.	207	34	70	10	137	24
A Eiere	45	1	15	1	30	-
C Funksjonærer	102	32	34	8	68	24
DE Formenn og arbeidere	60	1	21	1	39	-
42306. Brensel	594	62	204	12	390	50
A Eiere	24	-	6	-	18	-
C Funksjonærer	140	56	61	12	79	44
DE Formenn og arbeidere	430	6	137	-	293	6
424. Møbler og innbo	469	101	185	33	284	68
42401. Møbler, møbelstoffer, tepper o. l.	61	4	24	3	37	1
A Eiere	13	-	7	-	6	-
C Funksjonærer	37	4	13	3	24	1
DE Formenn og arbeidere	11	-	4	-	7	-
42402. Kunst og antikviteter	10	4	5	2	5	2
A Eiere	1	-	1	-	-	-
C Funksjonærer	8	2	4	2	4	-
DE Formenn og arbeidere	1	2	-	-	1	2
42403. Husflidsforretninger	17	9	9	2	8	7
A Eiere	4	-	3	-	1	-
C Funksjonærer	9	8	4	2	5	6
DE Formenn og arbeidere	4	1	2	-	2	1
42404. Musikkinstrumenter og gramfoner ..	16	6	8	1	8	5
A Eiere	1	1	-	-	1	1
C Funksjonærer	11	4	7	1	4	3
DE Formenn og arbeidere	4	1	1	-	3	1
42405. Elektriske forretninger, radio	365	78	139	25	226	53
A Eiere	52	-	18	-	34	-
C Funksjonærer	251	72	102	25	149	47
DE Formenn og arbeidere	62	6	19	-	43	6
425. Husgeråd	500	108	138	21	362	87
42501. Jernvarehandel	330	67	79	17	251	50
A Eiere	35	1	5	-	30	1
C Funksjonærer	190	65	53	17	137	48
DE Formenn og arbeidere	105	1	21	-	84	1
42502. Glass, porselen, steintøy og kjøkkenutst.	138	29	40	2	98	27
A Eiere	31	-	9	-	22	-
C Funksjonærer	76	25	22	1	54	24
DE Formenn og arbeidere	31	4	9	1	22	3
42503. Gull- og sølvvarer	32	12	19	2	13	10
A Eiere	12	-	7	-	5	-
C Funksjonærer	13	12	9	2	4	10
DE Formenn og arbeidere	7	-	3	-	4	-

Tabell 2 (forts.). Personer over 15 år etter levevei.

Levevei	Riket		Bygder		Byer	
	Menn	Kvinner	Menn	Kvinner	Menn	Kvinner
426. Andre artikler til personlig bruk	1 987	895	692	275	1 295	620
42601. Sports-, våpen-, sykkelforretninger . . .	72	23	23	8	49	15
A Eiere	18	—	4	—	14	—
C Funksjonærer	39	21	16	8	23	13
DE Formenn og arbeidere	15	2	3	—	12	2
42602. Urmakerforretninger	47	11	16	2	31	9
A Eiere	17	—	3	—	14	—
C Funksjonærer	27	11	12	2	15	9
DE Formenn og arbeidere	3	—	1	—	2	—
42603. Fotografiske artikler	40	18	12	9	28	9
A Eiere	4	1	2	—	2	1
C Funksjonærer	28	16	9	9	19	7
DE Formenn og arbeidere	8	1	1	—	7	1
42604. Papirvarer	941	282	304	91	637	191
A Eiere	151	12	51	2	100	10
C Funksjonærer	605	227	201	74	404	153
DE Formenn og arbeidere	185	43	52	15	133	28
42605. Bokhandel, aviskiosker	623	157	233	122	390	35
A Eiere	60	5	30	—	30	5
C Funksjonærer	450	117	172	117	278	—
DE Formenn og arbeidere	113	35	31	5	82	30
42606. Bandasjistforretninger	54	280	16	7	38	273
A Eiere	14	2	3	—	11	2
C Funksjonærer	26	272	11	7	15	265
DE Formenn og arbeidere	14	6	2	—	12	6
42607. Parfymier	137	55	60	23	77	32
A Eiere	33	2	20	—	13	2
C Funksjonærer	77	37	30	15	47	22
DE Formenn og arbeidere	27	16	10	8	17	8
42608. Apotekvarer	68	46	26	13	42	33
A Eiere	7	—	3	—	4	—
C Funksjonærer	37	36	14	11	23	25
DE Formenn og arbeidere	24	10	9	2	15	8
42609. Reiseutstyr, koffetter, vesker	5	23	2	—	3	23
A Eiere	2	—	1	—	1	—
C Funksjonærer	3	23	1	—	2	23
DE Formenn og arbeidere	—	—	—	—	—	—
427. Automobiler og- rekvisita; artikler til erhvervsmessig bruk	2 628	446	1 215	142	1 413	304
42701. Automobiler og motorsykler med rekv. A Eiere	229	47	111	22	118	25
C Funksjonærer	24	—	12	—	12	—
DE Formenn og arbeidere	160	45	73	22	87	23
DE Formenn og arbeidere	45	2	26	—	19	2
42702. Bensin og petroleum	1 560	259	736	71	824	188
A Eiere	27	—	13	—	14	—
C Funksjonærer	753	239	315	70	438	169
DE Formenn og arbeidere	780	20	408	1	372	19
42703. Kontormaskiner og butikkutstyr	149	26	68	13	81	13
A Eiere	21	1	8	—	13	1

Tabell 2 (forts.). Personer over 15 år etter levevei.

Levevei	Riket		Bygder		Byer	
	Menn	Kvinner	Menn	Kvinner	Menn	Kvinner
C Funksjonærer	98	25	45	13	53	12
DE Formenn og arbeidere	30	—	15	—	15	—
42704. Symaskiner	19	4	10	3	9	1
A Eiery	3	—	1	—	2	—
C Funksjonærer	10	4	8	3	2	1
DE Formenn og arbeidere	6	—	1	—	5	—
42705. Andre maskin- og motorforretninger .	237	32	109	10	128	22
A Eiery	48	1	27	—	21	1
C Funksjonærer	145	30	72	10	73	20
DE Formenn og arbeidere	44	1	10	—	34	1
42706. Skinn, huder, lær	315	51	129	8	186	43
A Eiery	96	—	70	—	26	—
C Funksjonærer	109	45	32	8	77	37
DE Formenn og arbeidere	110	6	27	—	83	6
42707. Handel med levende dyr	20	—	18	—	2	—
A Eiery	15	—	14	—	1	—
C Funksjonærer	1	—	1	—	—	—
DE Formenn og arbeidere	4	—	3	—	1	—
42708. Førstoffer, gjødning	92	21	34	9	58	12
A Eiery	13	1	9	—	4	1
C Funksjonærer	42	18	16	8	26	10
DE Formenn og arbeidere	37	2	9	1	28	1
42709. Fiskeredskaper og fiskeutstyr	7	6	—	6	7	—
A Eiery	1	—	—	—	1	—
C Funksjonærer	5	6	—	6	5	—
DE Formenn og arbeidere	1	—	—	—	1	—
428. Forskjellig varehandel	775	178	330	61	445	117
42801. Blomster, frø, såvarer	35	9	19	5	16	4
A Eiery	9	1	6	—	3	1
C Funksjonærer	19	7	11	4	8	3
DE Formenn og arbeidere	7	1	2	1	5	—
42802. Handel med forskjellige varer	19	15	4	3	15	12
A Eiery	2	—	1	—	1	—
C Funksjonærer	9	13	—	3	9	10
DE Formenn og arbeidere	8	2	3	—	5	2
42803. Annen engroshandel	172	36	76	15	96	21
A Eiery	31	4	9	3	22	1
C Funksjonærer	96	26	55	10	41	16
DE Formenn og arbeidere	45	6	12	2	33	4
42804. Engroshandel ikke nærmere angitt ...	549	118	231	38	318	80
A Eiery	84	7	36	2	48	5
C Funksjonærer	378	108	149	35	229	73
DE Formenn og arbeidere	87	3	46	1	41	2
43. Agentur- og kommisjonshandel	4 543	917	1 725	281	2 818	636
A Selvstendige	2 999	143	1 170	44	1 829	99
C Funksjonærer	1 249	732	455	226	794	506
1. Høyere funksjonærer	224	8	86	—	138	8
2. Handels- og butikkbestyrere .	3	1	2	1	1	—

Tabell 2 (forts.). Personer over 15 år etter levevei.

Levevei	Riket		Bygder		Byer	
	Menn	Kvinner	Menn	Kvinner	Menn	Kvinner
Kontorsjefer	127	12	48	4	79	8
Reisende og selgere	220	3	69	1	151	2
Lagerfunksjonærer	56	1	18	1	38	—
Andre kontorfunksjonærer ...	563	701	204	214	359	487
Butikkfunksjonærer	9	5	7	4	2	1
3. Ingeniører og teknikere	40	—	18	—	22	—
Andre fagfunksjonærer	7	1	3	1	4	—
D Formenn	8	1	2	—	6	1
E Arbeidere	287	41	98	11	189	30
Sjåfører og kjøpere	81	—	29	—	52	—
Vaktmestere	3	1	—	—	3	1
Bud	56	13	20	3	36	10
Rengjøringspersonale	—	12	—	2	—	10
Andre arbeidere	147	15	49	6	98	9
431. Handel med nærings- og nytelsesmidler	811	150	246	39	565	111
A Eiere	538	41	164	9	374	32
C Funksjonærer	191	103	51	28	140	75
DE Formenn og arbeidere	82	6	31	2	51	4
432. Tekstilvarer, ferdige klær m. v.	434	89	181	29	253	60
A Eiere	351	14	153	6	198	8
C Funksjonærer	81	71	28	23	53	48
DE Formenn og arbeidere	2	4	—	—	2	4
433. Møbler og forskj. bruksgjenstander ...	138	20	51	7	87	13
A Eiere	99	5	40	2	59	3
C Funksjonærer	37	14	11	4	26	10
DE Formenn og arbeidere	2	1	—	1	2	—
434. Materialer, maskiner, brensel m. v.	718	130	357	43	361	87
A Eiere	458	14	253	5	205	9
C Funksjonærer	209	113	88	36	121	77
DE Formenn og arbeidere	51	3	16	2	35	1
435. Blandet agentur og uoppgift	2 442	528	890	163	1 552	365
A Eiere	1 553	69	560	22	993	47
C Funksjonærer	731	431	277	135	454	296
DE Formenn og arbeidere	158	28	53	6	105	22
44. Hotell- og restaurantvirksomhet	4 716	17 740	1 967	6 745	2 749	10 995
AB Selvstendige i alt	1 118	2 844	666	1 400	452	1 444
A Selvst. næringsdrivende	947	1 449	548	653	399	796
B Selvst. arbeidende	171	1 395	118	747	53	648
C Funksjonærer	443	1 291	179	385	264	906
D Formenn	233	336	75	111	158	225
E Arbeidere	2 922	13 269	1 047	4 849	1 875	8 420
A Eiere av hoteller og herberger ...	383	278	284	184	99	94
Pensjonateiere	135	561	98	243	37	318
Eiere av restauranter og kafeer ...	376	599	147	222	229	377
Selvst. restauratører på skip og i spisevognselskap	53	11	19	4	34	7
B Utleie av rom	166	780	113	389	53	391
Selvst. kokker og kokkekoner ...	5	615	5	358	—	257
C 1. Direktører og disponenter	68	4	23	1	45	3
2. Kontorfunksjonærer	139	735	51	193	88	542
3. Hotellbestyrere	74	126	40	52	34	74
Pensjonatbestyrere	15	66	8	31	7	35
Best. av restauranter og kafeer	63	321	28	92	35	229

Tabell 2 (forts.). Personer over 15 år etter levevei.

Levevei	Riket		Bygder		Byer	
	Menn	Kvinner	Menn	Kvinner	Menn	Kvinner
Bestyrere av skipsrestauranter	24	7	10	1	14	6
Bestyrere av spisevognselskap.	13	20	5	11	8	9
Andre fagfunksjonærer	47	12	14	4	33	8
D Kjøkkensjefer, oldfruer m. v.	93	326	42	110	51	216
Hovmestere, overkellere m. v.	140	10	33	1	107	9
E Portierer	275	52	67	6	208	46
Betj. på hoteller, rest. m. v.	2 213	12 432	764	4 517	1 449	7 915
Sjåførere og kjøpere	80	—	59	—	21	—
Vaktmestere og bud	100	6	36	—	64	6
Hjemnev. barn og slektninger hos hotelleiere m. v.	17	156	14	121	3	35
Restaurant- og lugarbetjening på passasjerskip	217	449	101	140	116	309
Flyvertinner og -aspiranter	—	36	—	13	—	23
Betjening i spisevognselskap	20	138	6	52	14	86
45. Banker m. v. ¹⁾	5 265	1 669	2 176	567	3 089	1 102
A Selvstendig næringsdrivende	16	6	7	2	9	4
B Selvstendig arbeidende	1	—	—	—	1	—
C Funksjonærer	4 965	1 424	2 103	527	2 862	897
1. Direktører, banksjefer m. v.:						
a. Ved Norges Bank o. a. statsbanker	34	—	14	—	20	—
b. Ved privatbanker og spareb.	399	6	220	3	179	3
2. Kontorsjefer:						
a. Ved Norges Bank o. a. statsbanker	20	—	8	—	12	—
b. Ved privatbanker og spareb.	117	3	49	2	68	1
Fullmektiger, bokholdere, avd.-sjefer m. v.:						
a. Ved Norges B. o. a. statsb.	149	18	56	7	93	11
b. Ved privatbanker og spareb.	1 414	111	570	41	844	70
Kasserere:						
a. Ved Norges B. o. a. statsb.	33	2	10	1	23	1
b. Ved privatbanker og spareb.	697	124	419	56	278	68
Andre kontorfunksjonærer:						
a. Ved Norges B. o. a. statsb.	213	197	52	47	161	150
b. Ved privatbanker og spareb.	1 847	960	684	369	1 163	591
3. Fagfunksjonærer:						
a. Ved Norges B. o. a. statsb.	8	1	5	—	3	1
b. Ved privatbanker og spareb.	34	2	16	1	18	1
DE Vaktmestere, bud o. a. arbeidere:						
a. Ved Norges Bank o. a. statsb.	49	26	12	3	37	23
b. Ved privatbanker og spareb.	234	213	54	35	180	178
46. Forsikring	2 892	2 165	1 161	644	1 731	1 521
A Eiere av forsikringsselskaper	115	6	43	1	72	5
Agenter	858	68	402	23	456	45
C Funksjonærer	1 841	1 988	698	607	1 143	1 381
1. Høyere funksjonærer	176	2	84	1	92	1
2. Kontorsjefer	177	8	86	2	91	6
Fullmektiger, bokholdere m. v.	578	102	206	21	372	81
Kasserere	63	80	20	15	43	65
Andre kontorfunksjonærer	597	1 777	200	564	397	1 213
3. Ingeniører	49	1	23	—	26	1
Kontrollører, inspektører	82	—	33	—	49	—
Andre fagfunksjonærer	119	18	46	4	73	14
DE Formenn og arbeidere	78	103	18	13	60	90
47. Annen forretningsvirksomhet	6 485	1 623	2 292	460	4 193	1 163
A Selvstendig næringsdrivende	1 305	58	544	14	761	44

¹⁾ Banker, kredittforeninger, finansieringsselskaper og vekselerer.

Tabell 2 (forts.). Personer over 15 år etter levevei.

Levevei	Riket		Bygder		Byer	
	Menn	Kvinner	Menn	Kvinner	Menn	Kvinner
B Selvstendig arbeidende	1 024	71	357	26	667	45
C Funksjonærer	2 564	1 280	955	372	1 609	908
1. Direktører, disponenter	217	18	77	7	140	11
2. Kontorsjefer	227	43	76	8	151	35
Andre kontorfunksjonærer ...	1 271	1 181	429	344	842	837
3. Fagfunksjonærer	849	38	373	13	476	25
DE Formenn og arbeidere	1 592	214	436	48	1 156	166
471. Mekling, drift av leiegårder m. v.	2 090	391	574	84	1 516	307
A Selvstendig næringsdrivende	580	13	216	4	364	9
B Selvstendig arbeidende	21	1	—	—	21	1
C Funksjonærer	681	282	223	65	458	217
1, 2. Kontorfunksjonærer	599	281	201	64	398	217
3. Fagfunksjonærer	82	1	22	1	60	—
DE Formenn og arbeidere	808	95	135	15	673	80
47101. Auksjonsforretninger	128	22	42	7	86	15
47102. Aksje- og skipsmeklere	869	172	317	44	552	128
47103. Eiendomsmeklere	198	56	61	11	137	45
47104. Drift av leiegårder ¹⁾	880	138	152	21	728	117
47105. Garasjevirksomhet	15	3	2	1	13	2
472. Reisebyråer	125	75	41	12	84	63
A Selvstendig næringsdrivende	3	—	—	—	3	—
B Selvstendig arbeidende	2	—	1	—	1	—
C Funksjonærer	114	70	38	11	76	59
1, 2. Kontorfunksjonærer	108	70	37	11	71	59
3. Fagfunksjonærer	6	—	1	—	5	—
DE Formenn og arbeidere	6	5	2	1	4	4
473. Lagervirksomhet	111	15	29	4	82	11
A Selvstendig næringsdrivende	—	—	—	—	—	—
B Selvstendig arbeidende	—	—	—	—	—	—
C Funksjonærer	20	10	6	3	14	7
1, 2. Kontorfunksjonærer	16	10	4	3	12	7
3. Fagfunksjonærer	4	—	2	—	2	—
DE Formenn og arbeidere	91	5	23	1	68	4
474. Forskjellig tjenesteyting	4 159	1 142	1 648	360	2 511	782
A Selvstendig næringsdrivende	722	45	328	10	394	35
B Selvstendig arbeidende	1 001	70	356	26	645	44
C Funksjonærer	1 749	918	688	293	1 061	625
1, 2. Kontorfunksjonærer	992	881	340	281	652	600
3. Fagfunksjonærer	757	37	348	12	409	25
DE Formenn og arbeidere	687	109	276	31	411	78
47401. Inkassobyråer og kredittopplysningsb.	58	48	9	11	49	37
47402. Tekniske konsulenter	1 044	195	477	59	567	136
47403. Andre konsulenter	137	26	55	11	82	15
47404. Revisjonsbyråer	829	99	291	30	538	69
47405. Bokføringsbyråer og kontorhjelp	60	12	31	3	29	9
47406. Translatører, tolker	36	29	13	12	23	17
47407. Maskinskrivningskontorer	50	120	18	41	32	79
47408. Annonsebyråer	72	67	21	23	51	44
47409. Reklamebyråer	421	138	147	46	274	92
47410. Telegrambyråer	63	40	26	14	37	26
47411. Filmbyråer	158	66	76	23	82	43
47412. Konserthbyråer	9	9	3	3	6	6
47413. Nattvaktkompanier	341	11	81	2	260	9
47414. Arbeidskontorer	165	97	39	18	126	79
47415. Andre	716	185	361	64	355	121

¹⁾ Gårdeiere i byene er regnet som personer uten yrke.

Tabell 2 (forts.). Personer over 15 år etter levevei.

Levevei	Riket		Bygder		Byer	
	Menn	Kvinner	Menn	Kvinner	Menn	Kvinner
5. Samferdsel	118 129	12 634	70 746	6 434	47 383	6 200
51. Sjøfart	47 690	1 092	28 476	294	19 214	798
A Selvstendig næringsdrivende	1 803	53	1 270	24	533	29
B Selvstendig arbeidende	197	4	138	4	59	—
C Funksjonærer	16 954	839	9 336	240	7 618	599
1. Høyere funksjonærer	120	3	46	1	74	2
2. Kontorsjefer	213	3	79	1	134	2
Andre kontorfunksjonærer ...	1 764	815	701	229	1 063	586
3. Fagfunksjonærer	14 857	18	8 510	9	6 347	9
D Formenn	216	1	51	1	165	—
E Arbeidere	28 520	195	17 681	25	10 839	170
511. Rederivirksomhet	45 152	774	27 403	189	17 749	585
<i>Av disse på hvalfangst</i>	2 190	—	1 815	—	375	—
A Skipsredere	480	15	233	5	247	10
Jekteiere	1 095	20	905	10	190	10
C Funksjonærer	16 109	593	8 982	153	7 127	440
1. Høyere funksjonærer	93	3	36	1	57	2
2. Kontorsjefer	161	3	66	1	95	2
Fullmektiger og bokholdere ..	392	71	159	17	233	54
Andre kontorfunksjonærer ...	628	499	221	126	407	373
3. Ingeniører, inspektører o. l. .	147	3	59	1	88	2
Skipsførere	2 980	1	1 685	1	1 295	—
<i>Av disse på hvalfangst</i>	27	—	22	—	5	—
Jekteførere	1 387	—	1 054	—	333	—
Styrm. og loser ansatt ombord	4 523	8	2 570	2	1 953	6
<i>Av disse på hvalfangst</i>	247	—	208	—	39	—
Maskinister	5 358	—	2 854	—	2 504	—
<i>Av disse på hvalfangst</i>	321	—	253	—	68	—
Radiotelegrafister	440	5	278	4	162	1
<i>Av disse på hvalfangst</i>	65	—	46	—	19	—
D Formenn (i land)	50	—	13	—	37	—
E Arbeidere (mannskap)	27 418	146	17 270	21	10 148	125
<i>Av disse på hvalfangst</i>	1 530	—	1 286	—	244	—
Båtsmenn og tømmermenn ...	1 781	—	1 235	—	546	—
<i>Av disse på hvalfangst</i>	54	—	51	—	3	—
Matroser og lettmatroser	8 316	15	5 870	5	2 446	10
<i>Av disse på hvalfangst</i>	506	—	451	—	55	—
Jungmenn og dekksgutter	2 036	1	1 346	—	690	1
<i>Av disse på hvalfangst</i>	67	—	61	—	6	—
Elektrikere	343	—	157	—	186	—
<i>Av disse på hvalfangst</i>	23	—	16	—	7	—
Maskinassistenter	801	1	507	1	294	—
<i>Av disse på hvalfangst</i>	117	—	93	—	24	—
Fyrbøtere	2 531	4	1 314	—	1 217	4
<i>Av disse på hvalfangst</i>	281	—	220	—	61	—
Donkeymenn, motormenn o. l.	3 485	6	2 117	—	1 368	6
<i>Av disse på hvalfangst</i>	67	—	50	—	17	—
Kullempere, smørere	1 273	—	713	—	560	—
<i>Av disse på hvalfangst</i>	26	—	22	—	4	—
Stuerter	2 214	2	1 341	1	873	1
<i>Av disse på hvalfangst</i>	142	—	113	—	29	—
Kokker	1 372	8	885	5	487	3
<i>Av disse på hvalfangst</i>	31	—	22	—	9	—
Messegutter, byssegutter o. l. .	1 658	3	1 006	1	652	2
<i>Av disse på hvalfangst</i>	200	—	172	—	28	—
Lektermenn, kuttermenn o. l.	396	1	336	—	60	1
Sjømenn ikke nærmere angitt	1 030	3	408	2	622	1
<i>Av disse på hvalfangst</i>	16	—	15	—	1	—
Sjåførere og kjørere	22	1	13	1	9	—
Andre arbeidere i land	160	101	22	5	138	96

Tabell 2 (forts.). Personer over 15 år etter levevei.

Levevei	Riket		Bygder		Byer	
	Menn	Kvinner	Menn	Kvinner	Menn	Kvinner
512. Dampskipsekspedisjoner	2 045	305	740	95	1 305	210
A Selvstendig næringsdrivende	205	17	119	9	86	8
B Selvstendig arbeidende	41	3	28	3	13	—
C Funksjonærer	829	237	346	79	483	158
1. Høyere funksjonærer	26	—	9	—	17	—
2. Kontorfunksjonærer	786	236	330	78	456	158
3. Fagfunksjonærer	17	1	7	1	10	—
D Formenn	147	1	28	1	119	—
E Arbeidere	823	47	219	3	604	44
513. Ferjevirkksomhet	493	13	333	10	160	3
A Selvstendig næringsdrivende	23	1	13	—	10	1
B Selvstendig arbeidende	156	1	110	1	46	—
C Funksjonærer	16	9	8	8	8	1
1, 2. Kontorfunksjonærer	11	9	5	8	6	1
3. Fagfunksjonærer	5	—	3	—	2	—
D Formenn (oppsynsmenn)	19	—	10	—	9	—
E Arbeidere	279	2	192	1	87	1
52. Los-, fyr- og havnevesen m. v. .	2 193	96	1 258	28	935	68
A Selvstendig næringsdrivende	39	1	10	—	29	1
B Selvstendig arbeidende	55	—	23	—	32	—
C Funksjonærer	1 090	78	691	19	399	59
1. Høyere funksjonærer	9	—	3	—	6	—
2. Kontorfunksjonærer	107	73	31	15	76	58
3. Fagfunksjonærer	974	5	657	4	317	1
D Formenn	283	3	134	2	149	1
E Arbeidere	726	14	400	7	326	7
521. Havnevesen ¹⁾	576	49	187	11	389	38
C Funksjonærer	142	44	39	10	103	34
1, 2. Kontorfunksjonærer	70	44	22	10	48	34
3. Havnefogder	56	—	12	—	44	—
Andre fagfunksjonærer	16	—	5	—	11	—
D Formenn og oppsynsmenn ved havnevesenet	173	—	45	—	128	—
Oppsynsmenn ved båthavner m. v. ¹⁾	3	—	—	—	3	—
E Arbeidere ved havnevesenet	252	5	100	1	152	4
Arbeidere ved båthavner m. v. .	6	—	3	—	3	—
522. Losvesen	545	11	352	3	193	8
AB Selvst. loser og kjentmenn	52	—	24	—	28	—
C Funksjonærer	444	11	291	3	153	8
2. Kontorfunksjonærer	3	11	2	3	1	8
3. Losoldermenn og losformenn .	14	—	7	—	7	—
Loser ²⁾	427	—	282	—	145	—
DE Formenn og arbeidere (logutter) .	49	—	37	—	12	—
523. Fyrvesen	506	16	463	9	43	7
C Funksjonærer	340	10	305	4	35	6
1, 2. Kontorfunksjonærer	11	5	1	—	10	5
3. Fyrvoktere, fyrassistenter m. v.	319	5	299	4	20	1
Andre fagfunksjonærer	10	—	5	—	5	—
D Formenn (oppsynsmenn)	45	2	43	1	2	1
E Fyrgutter o. a. arbeidere	121	4	115	4	6	—
524. Kanalvesen	77	4	48	2	29	2
C Funksjonærer	13	2	—	—	13	2
2. Kontorfunksjonærer	4	2	—	—	4	2
3. Fagfunksjonærer	9	—	—	—	9	—

¹⁾ Se også gruppe 36002. *Voir aussi groupe 36002.* ²⁾ Loser ansatt på ruteskip, se gruppe 511 C 3.

Tabell 2 (forts.). Personer over 15 år etter levevei.

Levevei	Riket		Bygder		Byer	
	Menn	Kvinner	Menn	Kvinner	Menn	Kvinner
D Formenn	51	1	42	1	9	—
E Arbeidere	13	1	6	1	7	—
525. Berging, mudring, dykking, buksering	489	16	208	3	281	13
A Selvstendig næringsdrivende	37	1	8	—	29	1
B Selvstendig arbeidende	5	—	1	—	4	—
C Funksjonærer	151	11	56	2	95	9
1. Høyere funksjonærer	7	—	3	—	4	—
2. Kontorfunksjonærer	21	11	6	2	15	9
3. Skipsoffiserer på redn.skøyter	117	—	46	—	71	—
Andre fagfunksjonærer	6	—	1	—	5	—
D Formenn (oppsynsmenn)	9	—	4	—	5	—
E Dykkere, mannskap på rednings-						
skøyter m. v.	287	4	139	1	148	3
53. Landtransport	55 946	2 451	34 114	945	21 832	1 506
A Selvstendig næringsdrivende	4 169	159	2 680	71	1 489	88
B Selvstendig arbeidende	8 274	18	6 098	11	2 176	7
C Funksjonærer	5 313	1 262	3 230	522	2 083	740
1. Høyere funksjonærer	208	6	117	5	91	1
2. Andre kontorfunksjonærer	1 815	1 082	872	449	943	633
3. Fagfunksjonærer	3 290	174	2 241	68	1 049	106
D Formenn	3 832	13	2 044	7	1 788	6
E Arb., unntatt sjåfører og kjørere	24 469	983	13 568	330	10 901	653
Sjåfører og kjørere	9 889	16	6 494	4	3 395	12
531. Jernbanedrift	22 117	1 545	14 812	649	7 305	896
C Funksjonærer	3 886	821	2 540	359	1 346	462
1. Direktører, distriktsjefer, drifts-						
bestyrere o. l.	24	—	11	—	13	—
2. Kontorsjefer o. l.	12	—	5	—	7	—
Fullmektiger, bokholdere, kas-						
serere m. v.	526	33	256	10	270	23
Andre kontorfunksj. og billett-						
selgere	220	621	116	286	104	335
3. Inspektører, ingeniører og tekn.	343	5	197	1	146	4
Stasjonsmestere, banemestere.	517	4	436	3	81	1
Telegrafister, ekspeditører, o. l.	2 244	158	1 519	59	725	99
D Formenn	3 356	10	1 839	5	1 517	5
Lokomotivførere	1 270	—	550	—	720	—
Overkonduktører	496	—	212	—	284	—
Baneform., godsform. o. l.	1 590	10	1 077	5	513	5
E Arbeidere	14 875	714	10 433	285	4 442	429
Konduktører	961	5	523	1	438	4
Banevoktere o. l.	1 102	25	1 016	24	86	1
Fyrbøtere	808	—	379	—	429	—
Pussere, pumpere, fyrbøterasp.	1 537	—	942	—	595	—
Stasjonsbetjenter, bremsere ..	3 211	9	1 917	9	1 294	—
Sjåfører og kjørere	228	—	125	—	103	—
Ekstraarb., linjearb. m. v.	6 845	59	5 436	28	1 409	31
Bud o. l.	178	47	90	28	88	19
Rengjøringspersonale	5	569	5	195	—	374
532. Sporveisdrift	3 296	239	1 012	40	2 284	199
C Funksjonærer	204	46	84	12	120	34
1. Høyere funksjonærer	7	—	4	—	3	—
2. Andre kontorfunksjonærer	113	45	36	11	77	34
3. Ingeniører og teknikere	44	—	20	—	24	—
Banemestere o. l.	40	1	24	1	16	—
D Formenn	185	1	72	1	113	—
Overkontrollører	25	—	14	—	11	—
Overkonduktører	1	—	1	—	—	—

Tabell 2 (forts.). Personer over 15 år etter levevei.

Levevei	Riket		Bygder		Byer	
	Menn	Kvinner	Menn	Kvinner	Menn	Kvinner
Baneformenn	39	—	19	—	20	—
Kontrollører	120	1	38	1	82	—
E Arbeidere	2 907	192	856	27	2 051	165
Vognførere	677	3	199	1	478	2
Konduktører	1 421	23	354	2	1 067	21
Sjåførere og kjørere	207	—	29	—	178	—
Banearbeidere, bud m. v.	601	3	274	—	327	3
Rengjøringspersonale	1	163	—	24	1	139
533. Rutebiltransport	3 724	118	3 012	74	712	44
A Eiere med leid hjelp	371	23	330	16	41	7
B Eiere uten leid hjelp	110	—	98	—	12	—
C Funksjonærer	534	82	343	53	191	29
DE Formenn og arb., unntatt sjåfører	215	12	178	5	37	7
E Sjåførere	2 494	1	2 063	—	431	1
534. Drosjebiltransport	4 142	110	2 425	32	1 717	78
A Eiere med leid hjelp	861	59	375	18	486	41
B Eiere uten leid hjelp	1 966	6	1 461	4	505	2
C Funksjonærer	38	39	17	9	21	30
DE Formenn og arb., unntatt sjåfører	29	2	14	1	15	1
E Sjåførere	1 248	4	558	—	690	4
535. Lastebiltransport	13 178	165	10 128	76	3 050	89
A Eiere med leid hjelp	2 308	46	1 778	26	530	20
B Eiere uten leid hjelp	5 422	11	4 185	7	1 237	4
C Funksjonærer	203	86	96	32	107	54
DE Formenn og arb., unntatt sjåfører	888	17	694	9	194	8
E Sjåførere	4 357	5	3 375	2	982	3
536. Annen landtransport, spedisjon, lasting og lossing	9 489	274	2 725	74	6 764	200
A Eiere med leid hjelp	629	31	197	11	432	20
B Eiere uten leid hjelp	776	1	354	—	422	1
C Funksjonærer	448	188	150	57	298	131
D Formenn for laste- og lossearb. ...	270	2	116	1	154	1
Andre formenn	13	—	11	—	2	—
E Arbeidere	7 353	52	1 897	5	5 456	47
Laste- og lossearbeidere	4 938	31	1 305	2	3 633	29
Andre arbeidere (unntatt sjåførere og kjørere)	1 060	15	248	1	812	14
Sjåførere	917	2	217	—	700	2
Kjørere	438	4	127	2	311	2
54. Luftfart	886	177	453	83	433	94
A Eiere	1	—	—	—	1	—
C Funksjonærer	598	159	294	70	304	89
1. Høyere funksjonærer	11	—	4	—	7	—
2. Kontorsjefer o. l.	18	—	6	—	12	—
Andre kontorfunksjonærer ...	223	149	97	62	126	87
3. Driftsbest., ingeniører, tekn., kontrollører og inspektører ...	78	—	38	—	40	—
Flygere, navigatører, radiotele- grafister m. v.	268	10	149	8	119	2
D Formenn	12	—	8	—	4	—
E Sjåførere	25	—	10	—	15	—
Mekanikere og andre arbeidere ..	250	18	141	13	109	5
55. Post	5 905	1 850	3 363	1 203	2 542	647
C Funksjonærer	3 047	1 650	1 771	1 101	1 276	549
1. Direktører og inspektører ...	4	—	2	—	2	—
2. Kontorsjefer o. l.	9	—	1	—	8	—

Tabell 2 (forts.). Personer over 15 år etter levevei.

Levevei	Riket		Bygder		Byer	
	Menn	Kvinner	Menn	Kvinner	Menn	Kvinner
Sekretærer, bokholdere m. v. . .	103	25	34	5	69	20
Andre kontorfunksjonærer . . .	61	240	32	100	29	140
3. Postmestere, postfullmektiger	381	42	143	10	238	32
Poståpnere	936	607	922	596	14	11
Postekspeditører, -assistenter, -elever o. l.	1 549	735	635	389	914	346
Andre fagfunksjonærer	4	1	2	1	2	—
D Pakkmestere o. a. formenn m. v.	47	—	11	—	36	—
E Arbeidere	2 811	200	1 581	102	1 230	98
Postbud o. l.	2 626	119	1 525	89	1 101	30
Sjåførere og kjøpere	158	—	56	—	102	—
Rengjøringspersonale	27	81	—	13	27	68
56. Telegraf, telefon og radio ¹⁾ . .	5 509	6 968	3 082	3 881	2 427	3 087
C Funksjonærer	1 965	6 644	952	3 761	1 013	2 883
1. Direktører og inspektører	16	—	5	—	11	—
2. Kontorsjefer o. l.	26	1	18	—	8	1
Sekretærer, bokholdere m. v. . .	217	175	84	39	133	136
Andre kontorfunksjonærer	58	266	17	93	41	173
3. Ingeniører, teknikere, kontrol- lører o. l.	512	15	208	3	304	12
Telegrafbest., best. av kring- kastingstasjon	224	111	104	61	120	50
Telegrafister og telegrafassist. Best. ved telefonsentraler	603	1 165	252	371	351	794
Telefonister og telefonistinner . . .	206	439	192	412	14	27
D Formenn	103	4 472	72	2 782	31	1 690
Form. o. l. ved telegrafvesenet	336	22	172	5	164	17
Radiomaskinister	137	10	78	3	59	7
Form. o. l. ved rikstelefonen . . .	21	—	13	—	8	—
Form. ved private telefonsentr.	130	12	67	2	63	10
E Arbeidere	48	—	14	—	34	—
Repr. o. l. ved telegrafv.	3 208	302	1 958	115	1 250	187
Repr. o. l. ved rikstelefonen . . .	1 563	21	993	8	570	13
Repr. o. l. ved priv. tlf.sentr. . . .	753	13	559	8	194	5
Stasjonsbet. o. l. ved telegr.v.	124	4	52	2	72	2
Stasjonsbet. o. l. ved rikstlf. . . .	132	16	75	10	57	6
Stasjonsbetjenter o. l. ved pri- vate telefonsentraler	44	5	38	5	6	—
Bud o. l. arbeidere	10	4	6	1	4	3
Rengjøringspersonale	582	109	235	59	347	50
	—	130	—	22	—	108
6. Immateriell virksomhet.						
61. Sivil adm., off. finans- og retts- vesen m.v.	22 715	8 682	10 419	3 493	12 296	5 189
C Funksjonærer	13 206	7 513	6 822	3 129	6 384	4 384
1. Høyere funksjonærer	993	22	331	6	662	16
2. Byråsjefer, kontorsjefer o. l. . .	564	16	263	6	301	10
Andre kontorfunksjonærer	8 552	7 369	4 693	3 079	3 859	4 290
3. Fagfunksjonærer	3 097	106	1 535	38	1 562	68
DE Formenn og arbeidere	9 509	1 169	3 597	364	5 912	805
611. Sivil administrasjon	9 086	5 674	3 932	2 318	5 154	3 356
611. a. Statsvirksomhet	3 519	2 334	1 411	750	2 108	1 584
C Funksjonærer	3 226	2 152	1 332	723	1 894	1 429
1. Dept.sjefer, eksp.sjefer, fagdir. i dept. m. v., fylkesm., div. andre høyere adm. funksjonærer	160	4	65	1	95	3
2. Underdir., byråsjefer, kontor- sjefer m. v.	356	11	149	3	207	8

1) Se også gruppe 36005. Voir aussi groupe 36005.

Tabell 2 (forts.). Personer over 15 år etter levevei.

Levevei	Riket		Bygder		Byer	
	Menn	Kvinner	Menn	Kvinner	Menn	Kvinner
Sekr. o. l. ved regjeringskont. og forskj. statsinstitusjoner...	1 032	216	382	65	650	151
Andre kontorfunksjonærer ...	799	1 895	324	646	475	1 249
3. Ingeniører og teknikere	187	1	81	—	106	1
Andre fagfunksjonærer	692	25	331	8	361	17
DE Formenn og arbeidere	293	182	79	27	214	155
611. b. Kommunal virksomhet	5 567	3 340	2 521	1 568	3 046	1 772
C Funksjonærer	3 687	2 691	2 128	1 317	1 559	1 374
1. Kommunesjefer	171	4	53	—	118	4
2. Kontorsjefer	128	3	80	2	48	1
Sekretærer, bokh., fullm. m. v.	1 259	179	863	92	396	87
Andre kontorfunksjonærer ...	1 538	2 467	888	1 207	650	1 260
3. Ingeniører og teknikere	78	5	31	4	47	1
Andre fagfunksjonærer	513	33	213	12	300	21
D Formenn	208	1	41	1	167	—
Overbrannmestere og overkonstabler i brannvesenet	197	1	36	1	161	—
Overgravere ved kirkegård ...	11	—	5	—	6	—
E Arbeidere	1 672	648	352	250	1 320	398
Brannkonstabler b. l. ¹⁾	1 210	14	191	5	1 019	9
Kirkegårdsgravere	125	6	47	—	78	6
Arh. ved div. komm. inst.....	337	628	114	245	223	383
612. Finans- og tollvesen	4 879	1 660	2 491	704	2 388	956
612. a. Statsvirksomhet	2 473	474	950	128	1 523	346
C Funksjonærer	1 450	404	530	120	920	284
1. Skattefogder, tollinspektører, tollkasserere o. l.	66	—	19	—	47	—
2. Kontorsjefer o. l.	26	—	8	—	18	—
Sekretærer, bokh., fullm. o. l.	266	35	108	14	158	21
Andre kontorfunksjonærer ...	365	359	121	104	244	255
3. Overtollkontrollører, tollkontr. Tollassistenter, kryssbetj. o. l.	466	5	156	1	310	4
Andre fagfunksjonærer	227	3	99	1	128	2
D Oppsynsmenn ved tollvesenet o. a. formenn	34	2	19	—	15	2
E Betj. hos skattefogder o. a. arb.	966	4	398	1	568	3
57	66	22	7	35	59	
612. b. Kommunal virksomhet	2 406	1 186	1 541	576	865	610
C Funksjonærer	2 386	1 173	1 531	569	855	604
1. Likningssjefer, kemnere	119	1	38	1	81	—
2. Kontorsjefer	33	1	19	1	14	—
Sekretærer, bokh., fullm. m. v.	907	69	647	40	260	29
Kasserere	444	51	393	31	51	20
Andre kontorfunksjonærer ...	863	1 050	426	495	437	555
3. Inspektører o. a. fagfunksj....	20	1	8	1	12	—
DE Formenn og arbeidere	20	13	10	7	10	6
613. Offentlig rettsvesen:						
Statsvirksomhet	8 481	1 177	3 911	407	4 570	770
C Funksjonærer	2 229	959	1 222	352	1 007	607
1. Dommere og adv. i statens tj. Politim., -inspektører, fengselsdirektører m. v.	285	3	99	1	186	2
2. Kontorsjefer o. l.	94	5	25	1	69	4
Sekretærer, bokholdere o. l. ved rettene og politiet	11	—	5	—	6	—
Lensmannsfullmektiger	203	76	66	20	137	56
Kasserere ved fengsler o. l.	181	6	160	3	21	3
Kasserere ved lensmannskont.	20	8	11	2	9	6
4	15	2	9	2	6	

¹⁾ Sjøførere og kjøpere ved brannvesenet er tatt med under «Arbeidere ved div. komm. institusjoner.»

Tabell 2 (forts.). Personer over 15 år etter levevei.

Levevei	Riket		Bygder		Byer	
	Menn	Kvinner	Menn	Kvinner	Menn	Kvinner
Andre kontorfunksj. ved rette- ne, fengsler o. l.	523	702	227	214	296	488
Andre kontorfunksj. ved lens- mannskontorer	45	119	33	94	12	25
3. Dommerfullm., politifullm. o. l.	350	23	134	7	216	16
Lensmenn	491	1	451	1	40	—
Andre fagfunksjonærer	22	1	9	—	13	1
D Bestyrere og arbeidsformenn ved fengsler o. l., betj., overkonst. m. v.	892	14	276	3	616	11
E Arbeidere	5 360	204	2 413	52	2 947	152
Fengselsbetj., oppsynskvinner, nattv. o. l. ved fengsler m. v., politikonst. og aspiranter.	4 718	80	1 914	29	2 804	51
Lensmannsbetjenter m. v. ...	482	19	444	12	38	7
Betjenter ved rettene m. v. ...	40	—	19	—	21	—
Vaktm., bud, rengj.pers. m.v.	120	105	36	11	84	94
614. Kongehus og hoff	27	14	6	3	21	11
C Funksjonærer	12	6	4	3	8	3
1. Kongen og kronprinsen	2	—	1	—	1	—
2. Kontorfunksjonærer	6	4	3	2	3	2
3. Hofffunksjonærer	4	2	—	1	4	1
DE Formenn og arb. (bud o. l.)	15	8	2	—	13	8
615. Diplomati og konsulatvesen	242	157	79	61	163	96
C Funksjonærer	216	128	75	45	141	83
1. Fremmede maktens attasjéer, legasjonssekretærer	73	4	21	2	52	2
Fremmede maktens generalkon.	23	1	10	—	13	1
2. Visekonsuler, kontorsj. v. fr. maktens legasj. og konsulater	10	1	2	—	8	1
Andre kontorfunksjonærer ...	97	118	39	41	58	77
3. Fagfunksjonærer	13	4	3	2	10	2
DE Formenn og arbeidere (bud o. l.) .	26	29	4	16	22	13
62. Forsvaret	11 144	1 039	6 466	432	4 678	607
C Funksjonærer	6 482	694	3 671	264	2 811	430
1. Høyere offiserer	324	—	159	—	165	—
2. Kontorfunksjonærer	438	610	186	218	252	392
3. Andre offiserer og fagfunksj. ¹⁾ .	5 720	84	3 326	46	2 394	38
D Formenn	197	3	120	—	77	3
E Arbeidere	4 465	342	2 675	168	1 790	174
621. Forsvarsstaben	118	26	55	4	63	22
C Funksjonærer	115	23	54	4	61	19
1. Generaler/admiraler—majorer/ orlogskapteiner	12	—	4	—	8	—
2. Kontorfunksjonærer	22	19	8	4	14	15
3. Andre offiserer	81	4	42	—	39	4
DE Formenn og arbeidere	3	3	1	—	2	3
622. Hæren	6 992	672	4 299	304	2 693	368
C Funksjonærer	4 038	413	2 450	166	1 588	247
1. Generaler—majorer	211	—	102	—	109	—
2. Kontorfunksjonærer	234	364	103	143	131	221
3. Kapteiner og løytnanter	1 056	7	619	6	437	1
Musikkpersonell	147	1	61	—	86	1
Fenriker, sersjanter	2 189	29	1 442	14	747	15
Korporaler	158	5	108	2	50	3
Andre fagfunksjonærer	43	7	15	1	28	6

¹⁾ En del kvinner fikk midlertidig offisers grad under krigen.

Tabell 2 (forts.). Personer over 15 år etter levevei.

Levevei	Riket		Bygder		Byer	
	Menn	Kvinner	Menn	Kvinner	Menn	Kvinner
D Formenn og oppsynsmenn	128	2	76	—	52	2
E Kadetter og befalskoleelever	1 081	13	763	1	318	12
Arbeidere og vakter	1 745	244	1 010	137	735	107
623. Sjøforsvaret	2 766	221	1 278	57	1 488	164
C Funksjonærer	1 565	165	699	44	866	121
1. Admiraler—orlogskapteinere	64	—	28	—	36	—
2. Kontorfunksjonærer	127	159	40	40	87	119
3. Kapteinløytnanter og løytn.	479	—	192	—	287	—
Marinemusikere	19	—	5	—	14	—
Spesialoffiserer med kapteinløytnants og løytnants grad	47	2	20	2	27	—
Spesialoffiserer med fenriks grad	157	1	65	—	92	1
Underoffiserer	644	3	336	2	308	1
Andre fagfunksjonærer	28	—	13	—	15	—
D Formenn og oppsynsmenn	37	—	18	—	19	—
E Kadetter og elever	380	—	211	—	169	—
Faste menige og andre arbeidere	784	56	350	13	434	43
624. Luftforsvaret	1 268	120	834	67	434	53
C Funksjonærer	764	93	468	50	296	43
1. Generaler—majorer	37	—	25	—	12	—
2. Kontorfunksjonærer	55	68	35	31	20	37
3. Kapteinere og løytnanter	221	1	139	—	82	1
Fenriker	95	3	51	2	44	1
Vingsersjanter og sersjanter	287	8	178	7	109	1
Vervede korporaler	46	11	25	8	21	3
Andre fagfunksjonærer	23	2	15	2	8	—
D Formenn og oppsynsmenn	31	—	25	—	6	—
E Kadetter og elever	110	—	70	—	40	—
Verv. menige og andre arbeidere	363	27	271	17	92	10
63. Religiøs virksomhet	3 378	1 029	2 274	541	1 104	488
C Funksjonærer	3 025	930	2 040	497	985	433
1. Biskoper	7	—	—	—	7	—
2. Kontorfunksj. (reisesekr. i religiøse foreninger m. v.)	386	186	234	72	152	114
3. Proster, prester, kapellaner m. v. i Statskirken	930	—	674	—	256	—
Prester og menighetsforst. utenfor Statskirken	426	10	216	8	210	2
Misjonærer	178	220	111	148	67	72
Emissærer	870	183	726	130	144	53
Offiserer i Frelsesarméen	178	327	66	138	112	189
Klokkere	50	4	13	1	37	3
DE Formenn og arb. (kirketj. m. v.)	353	99	234	44	119	55
64. Helse- og veterinærvesen	7 816	20 936	4 290	9 973	3 526	10 963
A Selvstendige	2 505	900	1 163	377	1 342	523
C Funksjonærer	2 690	3 963	1 618	1 952	1 072	2 011
1. Høyere funksjonærer	15	2	7	1	8	1
2. Kontorfunksjonærer	984	2 509	680	1 059	304	1 450
3. Fagfunksjonærer	1 691	1 452	931	892	760	560
DE Formenn og arbeidere	2 621	16 073	1 509	7 644	1 112	8 429
A Eiere av sykehus m. v.	9	9	4	5	5	4
Privatpraktiserende leger	1 173	126	513	50	660	76
Selvstendige tannleger	1 077	158	507	58	570	100
Selvstendige dyrleger	130	1	92	1	38	—
Selvstendige jordmødre	—	265	—	142	—	123
Massører og massøser	77	321	31	117	46	204
Naturleger, koppekoner m. v.	39	20	16	4	23	16

Tabell 2 (forts.). Personer over 15 år etter levevei.

Levevei	Riket		Bygder		Byer	
	Menn	Kvinner	Menn	Kvinner	Menn	Kvinner
C 1. Direktører ved sykehus m. v. i statens og komm. tjeneste ..	14	1	6	—	8	1
Direktører v. pr. sykehus m. v.	1	1	1	1	—	—
2. Kontorsjefer og best. ved sykehus m. v. og ved de komm. helsevesener	48	10	12	4	36	6
Kontorfunksj. hos tannleger ..	9	1 052	3	441	6	611
Andre kontorfunksjonærer ...	927	1 447	665	614	262	833
3. Distriktsleger, leger på statens sykehus	586	40	409	19	177	21
Byleger, andre leger ved komm. og fylkeskomm. institusjoner	577	64	242	33	335	31
Assistentleger hos andre leger, ved private klinikker m. v. ...	77	7	43	4	34	3
Ansatte tannleger	78	165	42	72	36	93
Fylkesdyrleger og andre off. ansatte dyrleger	195	—	136	—	59	—
Privat ansatte dyrleger	17	—	9	—	8	—
Sykehusbestyrere	7	85	5	49	2	36
Ansatte massører, massøser og sykegymnaster	93	311	31	106	62	205
Ansatte jordmødre	—	749	—	606	—	143
Andre fagfunksjonærer	61	31	14	3	47	28
D Oppsynsmenn, overpleiere m. v. .	35	174	22	90	13	84
Maskinister ved bad	105	—	47	—	58	—
E Betj. o. l. ved de komm. helsev. Fast ansatte sykepleiere	261	121	140	28	121	93
Sykepl. hos forskj. private	1 051	12 824	821	6 060	230	6 764
Portører, nattv. m. v. ved sykeh. o. l.	29	2 418	18	1 355	11	1 063
Bademestere, badetjenere	355	146	99	35	256	111
Desinfektører o. l. ved de komm. helsevesener	163	201	32	41	131	160
Sjåførere	57	8	23	4	34	4
Fyrbøtere	155	1	84	—	71	1
Vaktmestere (portnere)	191	1	118	—	73	1
Bud	194	20	96	9	98	11
Rengjøringspersonale	22	10	8	2	14	8
	3	149	1	20	2	129
65. Undervisning og vitenskapelig virksomhet	13 643	10 323	9 593	5 952	4 050	4 371
A Selvstendige	243	359	88	118	155	241
C Funksjonærer	12 345	8 019	8 993	4 899	3 352	3 120
1. Høyere funksjonærer	220	4	124	1	96	3
2. Kontorfunksjonærer	208	555	92	196	116	359
3. Fagfunksjonærer	11 917	7 460	8 777	4 702	3 140	2 758
DE Formenn og arbeidere	1 055	1 945	512	935	543	1 010
A Bestyrere ved egne skoler	24	12	11	8	13	4
Privatlærere i alm. skolefag, handelsfag m. v.	72	105	13	17	59	88
Pr.lærere i forskj. ferdighetsfag ..	142	99	60	41	82	58
Barnehaveiere	—	143	—	52	—	91
Andre selvst. (foredragsh. m. v.) .	5	—	4	—	1	—
C 1. Professorer (ved universitet og høyskoler)	162	2	104	1	58	1
Skoledirektører	17	1	6	—	11	1
Direktører ved forskj. skoler .	5	—	1	—	4	—
Direktører for museer og forskj. vitenskapelige institusjoner ...	36	1	13	—	23	1
2. Kontorsjefer o. l.	12	—	5	—	7	—
Andre kontorfunksj. ved universitetene o. a. underv.anst.	115	371	58	141	57	230

Tabell 2 (forts.). Personer over 15 år etter levevei.

Levevei	Riket		Bygder		Byer	
	Menn	Kvinner	Menn	Kvinner	Menn	Kvinner
Andre kontorfunksj. ved institusjoner og museer	66	149	24	55	42	94
Andre kontorfunksj. ved biblioteker	15	35	5	—	10	35
3. Dosenter, stipendiater m. v. v. universiteter og høyskoler	125	21	61	7	64	14
Lærere og best. ved høyere almen-skoler og seminarer	2 094	588	1 127	246	967	342
Lærere og best. ved folke- og framholdsskoler	7 471	5 627	6 377	3 868	1 094	1 759
Lærere og best. ved handels- og skriveskoler	332	41	104	7	228	34
Lærere og best. ved militærsk.	34	—	18	—	16	—
Lærere og best. ved tekn. skoler, navigasjons- og mask.skoler	393	14	123	2	270	12
Lærere og best. ved landbr.sk., skog-, meieri- og gartnerskoler	314	12	304	12	10	—
Lærere og best. ved tegne-, håndv.- og husflidsskoler	336	187	238	101	98	86
Lærere og best. ved husmor- og hushjelpskoler	3	333	3	246	—	87
Lærere og best. ved abnormsk. og institutter	80	79	43	27	37	52
Lærere og best. ved fengsler og tvangsskoler	43	29	36	26	7	3
Lærere og best. ved div. undervisningsanstalter	148	142	80	42	68	100
Huslærere og guvernanter	4	39	4	28	—	11
Andre fagfunksj. ved underv.-anst., vitensk. instit. og museer	455	84	222	34	233	50
Bibliotekarer og bibl.assistenter	85	264	37	56	48	208
D Verkmestere og andre formenn	38	3	18	1	20	2
E Vaktmestere, bud, vaktm., rengjøringspersonale m. v.	1 017	1 942	494	934	523	1 008
66. Privat sakførervirksomhet	1 533	988	649	310	884	678
A Selvst. advokater og sakførere	1 326	15	567	11	759	4
C Funksjonærer	197	931	79	299	118	632
1. Høyere funksjonærer	1	—	—	—	1	—
2. Kontorsjefer	16	4	3	2	13	2
Fullm. hos advokater og sakf.	86	64	31	17	55	47
Andre kontorfunksjonærer	81	861	40	279	41	582
3. Fagfunksjonærer	13	2	5	1	8	1
DE Bud, rengj.personale o. l.	10	42	3	—	7	42
67. Presse ¹⁾	2 453	1 859	842	457	1 611	1 402
A Bladeiere	24	6	8	1	16	5
C Funksjonærer	1 880	1 008	654	266	1 226	742
1. Redaktører	416	18	182	3	234	15
2. Kontorfunksjonærer	618	857	167	225	451	632
3. Journalister	779	126	274	35	505	91
Andre fagfunksjonærer	67	7	31	3	36	4
DE Formenn og arb. (unntatt bud)	169	132	36	16	133	116
E Avisbud og andre bud	380	713	144	174	236	539
68. Kunstnerisk virksomhet	3 539	1 836	1 348	524	2 191	1 312
A Selvstendige	1 670	857	814	318	856	539
Teatersjefer med eget selskap	7	—	5	—	2	—
Varieté-, sirkus- og menasj.eiere	54	11	22	5	32	6
Kinematografeiere	18	2	11	1	7	1
Forfattere, litterater	207	55	125	25	82	30
Kunstmalere, billedhoggere	823	195	415	88	408	107

¹⁾ Se også gruppe 32601. Voir aussi groupe 32601.

Tabell 2 (forts.). Personer over 15 år etter levevei.

Levevei	Riket		Bygder		Byer	
	Menn	Kvinner	Menn	Kvinner	Menn	Kvinner
Rose-, glass- og silkemalere ..	35	22	20	8	15	14
Musikere, sangere, musikk- og sanglærere	466	514	194	175	272	339
Skuespillere uten fast engasjement, opplesere o. l.	28	12	10	4	18	8
Spillemenn, akrobater o. l. ...	16	2	10	2	6	—
Danselærere	16	44	2	10	14	34
C Funksjonærer	1 174	607	388	167	786	440
1. Teatersjefer, ansatte	18	—	6	—	12	—
Direktører for varietéer o. l. ...	9	—	3	—	6	—
Direktører for kinematografer.	9	—	5	—	4	—
Orkester- og sangkordirigenter	30	—	10	—	20	—
2. Kontorfunksjonærer	59	213	20	42	39	171
3. Skuespillere	165	139	53	37	112	102
Andre fagfunksj. v. teatre m.v.	73	23	20	4	53	19
Div. artister ved varietéer m.v.	49	41	14	11	35	30
Kinematografbest., konsulenter v. kinem. og filmselskaper	52	5	21	2	31	3
Musikere, sangere, musikk- og sanglærere og organister, ansatte	663	164	202	67	461	97
Tegnere og malere, ansatte ...	46	10	34	4	12	6
Danselærere, ansatte	1	12	—	—	1	12
DE Maskinmestere, vakter, billettører, garderobedamer m. v.	604	336	126	33	478	303
E Statister og elever ved teatre m.v.	91	36	20	6	71	30
69. Forsorgsvesen, veldedig arbeid og foreningsvirksomhet	2 459	2 748	1 010	1 087	1 449	1 661
C Funksjonærer	1 814	2 230	733	945	1 081	1 285
1. Høyere funksjonærer	74	7	39	5	35	2
2. Kontorfunksjonærer	1 335	1 456	481	422	854	1 034
3. Fagfunksjonærer	405	767	213	518	192	249
DE Formenn og arbeidere	645	518	277	142	368	376
691. Statsinstitusjoner	253	239	118	79	135	160
C 1. Høyere funksjonærer	6	—	1	—	5	—
2. Kontorsjefer	18	—	10	—	8	—
Andre kontorfunksjonærer ...	134	187	44	43	90	144
3. Best. av barnehjem, gamlehjem m. v.	26	13	20	9	6	4
Inspektører o. l. ved barnehjem, gamlehjem m. v.	5	23	5	21	—	2
DE Formenn og arbeidere	64	16	38	6	26	10
692. Komm.- og fylkesinstitusjoner	366	604	154	349	212	255
C 1. Høyere funksjonærer	1	1	—	—	1	1
2. Kontorsjefer	7	—	4	—	3	—
Andre kontorfunksjonærer ...	128	100	25	20	103	80
3. Best. av barnehjem, gamlehjem m.v., forsorgsforst. o. l.	145	414	97	313	48	101
Inspektører o. l. ved barnehj., gamlehj. m. v., assistenter hos forsorgsforstandere	10	18	3	6	7	12
DE Formenn og arbeidere	75	71	25	10	50	61
693. Veldedige foreninger, stiftelser o. l. ...	320	711	116	267	204	444
C 1. Høyere funksjonærer	3	—	—	—	3	—
2. Kontorsjefer	10	3	3	2	7	1
Andre kontorfunksjonærer ...	104	168	32	39	72	129
3. Best. o. l. ved barnehjem, gamlehjem m. v.	65	290	31	166	34	124

Tabell 2 (forts.). Personer over 15 år etter levevei.

Levevei	Riket		Bygder		Byer	
	Menn	Kvinner	Menn	Kvinner	Menn	Kvinner
Inspektører o. l. ved barnehj., gamlehjem m. v.	28	4	10	2	18	2
DE Formenn og arbeidere	110	246	40	58	70	188
694. Div. foreningsvirks. (ikke religiøse og vel- dedige foreninger)	1 520	1 194	622	392	898	802
C 1. Høyere funksjonærer	64	6	38	5	26	1
2. Kontorsjefer	56	4	28	3	28	1
Forretningsførere, sekr. m. v. .	663	155	264	51	399	104
Andre kontorfunksjonærer . . .	215	839	71	264	144	575
3. Fagfunksj. (foreningsform. o. l.)	126	5	47	1	79	4
DE Formenn og arbeidere	396	185	174	68	222	117
7. Husarbeid for fremmede	765	81 303	441	57 027	324	24 276
71. Husarb. på sykehus, barnehjem, gamle- hjem m. v.	77	9 006	55	5 357	22	3 649
E Oldfruer, husholdersker, kjøkken- sjefer o. l.	18	590	8	414	10	176
Avd.piker, kjøkkenhjelp, vaske- hjelp o. l.	59	8 416	47	4 943	12	3 473
72. Daghjelp, hus- og klesvask m. v. hos forskjellige	501	10 258	271	5 955	230	4 303
E Daghjelp, hus- og klesvask hos forskjellige	71	10 246	22	5 944	49	4 302
Vedhoggere og vedkappere hos for- skjellige	430	12	249	11	181	1
73. Husbestyrerinner, hushjelper o. l. faste hustjenere ¹⁾	187	62 039	115	45 715	72	16 324
E Husbest. og husholdersker	—	9 352	—	7 171	—	2 181
Hushjelper	—	52 687	—	38 544	—	14 143
Gårdsgutter (ikke ved jordbruk) og mannlige tjenere	83	—	43	—	40	—
Privatsjåfører	104	—	72	—	32	—
8. Uppgitt næring	10 904	2 131	6 363	1 092	4 541	1 039
C Funksjonærer	1 888	1 359	876	605	1 012	754
1. Høyere funksjonærer	199	23	102	9	97	14
2. Kontorfunksjonærer	1 187	1 309	517	584	670	725
3. Ingeniører og teknikere	451	15	233	9	218	6
Andre fagfunksjonærer	51	12	24	3	27	9
D Formenn	117	18	48	6	69	12
E Sjåfører og kjøpere	321	1	105	1	216	—
Andre arbeidere	8 578	753	5 334	480	3 244	273
Spesialoppgaver over håndverkere.²⁾ Artisans. <i>Données spéciales.</i>						
Håndverkere i alt	135 799	8 192	85 856	3 847	49 943	4 345
Mestere	16 018	1 068	9 639	408	6 379	660
Selvst. arbeidende	30 745	1 048	25 137	663	5 608	385
Formenn hos håndverkere	1 242	11	293	2	949	9
Formenn på fabrikker m. v.	1 333	6	860	2	473	4
Arbeidere hos håndverkere	44 155	3 882	22 537	1 651	21 618	2 231

¹⁾ I tabell 1 er disse personer fordelt etter hovedpersonens levevei. *Dans le tableau 1 les personnes dans cette groupe sont répartis par le profession du chef de famille.*

²⁾ Nummerne viser hvilke grupper fagene er regnet med i under »Industri og håndverk.» De fag som er merket * er regnet som »gjennomgående» fag. Formenn, arbeidere og lærlinger i disse fag som arbeider på fabrikker, verksteder og anlegg av forskjellig slag eller i andre næringer enn »Industri og håndverk», er trukket ut av vedkommende næringsgruppe og i denne oppstilling ført over til faget. *Les numeros indiquent les groupes d'industrie. Le signe* indiqués que artisans de cet métier travaillant dans différentes groupes d'industrie sont extraits et transférés au métier.*

Tabell 2 (forts.). Personer over 15 år etter levevei.

Levevei	Riket		Bygder		Byer	
	Menn	Kvinner	Menn	Kvinner	Menn	Kvinner
Arbeidere på fabrikker m. v.	31 946	284	21 274	155	10 672	129
Lærlinger hos håndverkere	8 641	1 876	4 910	958	3 731	918
Lærlinger på fabrikker m. v.	1 719	17	1 206	8	513	9
32101. Slaktere, pølsemakere	3 203	16	1 753	9	1 450	7
Mestere	444	7	244	4	200	3
Selvst. arbeidende	591	3	527	2	64	1
Formenn	60	—	6	—	54	—
Arbeidere	1 816	5	820	3	996	2
Lærlinger	292	1	156	—	136	1
32110. Bakere, konditorer	7 237	166	3 880	81	3 357	85
Mestere	1 395	24	827	13	568	11
Selvst. arbeidende	351	18	262	17	89	1
Formenn	143	1	17	—	126	1
Arbeidere	4 416	104	2 168	46	2 248	58
Lærlinger	932	19	606	5	326	14
32304, 36007. Malere* (alle slags håndv.)	10 122	57	5 474	30	4 648	27
Mestere	1 439	4	684	1	755	3
Selvst. arbeidende	2 650	10	1 895	8	755	2
Formenn hos håndverkere	29	—	3	—	26	—
Formenn på fabrikker m. v.	36	1	9	—	27	1
Arbeidere hos håndverkere	3 961	21	1 697	17	2 264	4
Arbeidere på fabrikker m. v.	1 507	17	911	2	596	15
Lærlinger hos håndverkere	458	3	255	2	203	1
Lærlinger på fabrikker m. v.	42	1	20	—	22	1
32403. Bøkkere*	549	3	333	2	216	1
Mestere	40	—	21	—	19	—
Selvst. arbeidende	109	1	86	1	23	—
Formenn hos håndverkere	1	—	—	—	1	—
Formenn på fabrikker m. v.	6	—	4	—	2	—
Arbeidere hos håndverkere	151	1	61	—	90	1
Arbeidere på fabrikker m. v.	235	—	160	—	75	—
Lærlinger hos håndverkere	4	—	—	—	4	—
Lærlinger på fabrikker m. v.	3	1	1	1	2	—
32404, 32411, 36007. Snekkere* (alle slags)...	37 990	66	30 070	48	7 920	18
Mestere	2 148	6	1 740	5	408	1
Selvst. arbeidende	11 500	22	10 372	19	1 128	3
Formenn hos håndverkere	37	—	7	—	30	—
Formenn på fabrikker m. v.	237	—	136	—	101	—
Arbeidere hos håndverkere	8 846	17	6 502	12	2 344	5
Arbeidere på fabrikker m. v.	13 195	15	9 725	9	3 470	6
Lærlinger hos håndverkere	1 313	4	1 018	2	295	2
Lærlinger på fabrikker m. v.	714	2	570	1	144	1
32407. Rivemakere	198	6	187	1	11	5
Mestere	15	—	15	—	—	—
Selvst. arbeidende	171	2	161	1	10	1
Formenn	—	—	—	—	—	—
Arbeidere	9	4	8	—	1	4
Lærlinger	3	—	3	—	—	—
32407. Treskjærere	618	3	477	1	141	2
Mestere	90	2	62	—	28	2
Selvst. arbeidende	338	1	272	1	66	—
Formenn	1	—	—	—	1	—
Arbeidere	152	—	119	—	33	—
Lærlinger	37	—	24	—	13	—

Tabell 2 (forts.). Personer over 15 år etter levevei.

Levevei	Riket		Bygder		Byer	
	Menn	Kvinner	Menn	Kvinner	Menn	Kvinner
32407. Tredreiere, blokkmakere	205	2	146	2	59	—
Mestere	39	—	27	—	12	—
Selvst. arbeidende	82	1	58	1	24	—
Formenn	1	—	—	—	1	—
Arbeidere	74	1	56	1	18	—
Lærlinger	9	—	5	—	4	—
32407. Treforgyllere	44	4	27	4	17	—
Mestere	4	—	2	—	2	—
Selvst. arbeidende	8	1	4	1	4	—
Formenn	—	—	—	—	—	—
Arbeidere	32	3	21	3	11	—
Lærlinger	—	—	—	—	—	—
32410. Kurvmakere	185	6	125	5	60	1
Mestere	21	—	13	—	8	—
Selvst. arbeidende	114	2	85	2	29	—
Formenn	—	—	—	—	—	—
Arbeidere	48	4	26	3	22	1
Lærlinger	2	—	1	—	1	—
32601. Boktrykkere	4 411	322	1 329	126	3 082	196
Mestere	272	5	107	2	165	3
Selvst. arbeidende	46	—	24	—	22	—
Formenn	481	1	117	—	364	1
Arbeidere	3 086	248	905	92	2 181	156
Lærlinger	526	68	176	32	350	36
32602. Gravører, kjemigrafer	576	12	159	5	417	7
Mestere	31	1	16	—	15	1
Selvst. arbeidende	34	—	16	—	18	—
Formenn	21	1	4	1	17	—
Arbeidere	400	7	97	2	303	5
Lærlinger	90	3	26	2	64	1
32603. Bokbindere	864	1 189	276	321	588	868
Mestere	121	4	34	—	87	4
Selvst. arbeidende	55	6	31	3	24	3
Formenn	51	3	12	—	39	3
Arbeidere	532	907	162	210	370	697
Lærlinger	105	269	37	108	68	161
32604. Fotografer	744	350	375	197	369	153
Mestere	199	36	100	14	99	22
Selvst. arbeidende	212	23	139	14	73	9
Formenn	2	—	—	—	2	—
Arbeidere	226	172	93	94	133	78
Lærlinger	105	119	43	75	62	44
32701. Garvere	317	3	221	1	96	2
Mestere	75	—	53	—	22	—
Selvst. arbeidende	47	—	41	—	6	—
Formenn	5	—	1	—	4	—
Arbeidere	178	3	116	1	62	2
Lærlinger	12	—	10	—	2	—
32702, 36007. Salmakere, møbeltapetserere og bygningstapetserere*	2 981	21	1 562	11	1 419	10
Mestere	415	6	199	1	216	5
Selvst. arbeidende	713	4	408	4	305	—
Formenn hos håndv.	19	—	—	—	19	—
Formenn på fabrikker m. v.	19	1	7	—	12	1

Tabell 2 (forts.). Personer over 15 år etter levevei.

Levevei	Riket		Bygder		Byer	
	Menn	Kvinner	Menn	Kvinner	Menn	Kvinner
Arbeidere hos håndverkere	950	4	381	2	569	2
Arbeidere på fabrikker m. v.	582	3	408	3	174	—
Lærlinger hos håndverkere	246	2	129	1	117	1
Lærlinger på fabrikker m. v.	37	1	30	—	7	1
32702. Etuimakere	8	—	6	—	2	—
Mestere	1	—	1	—	—	—
Selvst. arbeidende	4	—	4	—	—	—
Formenn	—	—	—	—	—	—
Arbeidere	3	—	1	—	2	—
Lærlinger	—	—	—	—	—	—
32809. Repslagere	32	1	5	1	27	—
Mestere	3	—	—	—	3	—
Selvst. arbeidende	3	—	3	—	—	—
Formenn	1	—	—	—	1	—
Arbeidere	24	1	2	1	22	—
Lærlinger	1	—	—	—	1	—
32813. Possementmakere	25	6	10	1	15	5
Mestere	6	1	2	—	4	1
Selvst. arbeidende	7	—	4	—	3	—
Formenn	—	—	—	—	—	—
Arbeidere	12	4	4	—	8	4
Lærlinger	—	1	—	1	—	—
32901. Skomakere*	6 272	24	4 404	14	1 868	10
Mestere	750	3	451	1	299	2
Selvst. arbeidende	3 837	13	2 975	8	862	5
Formenn hos håndverkere	14	—	2	—	12	—
Formenn på fabrikker m. v.	9	—	5	—	4	—
Arbeidere hos håndverkere	1 164	5	637	2	527	3
Arbeidere på fabrikker m. v.	273	—	178	—	95	—
Lærlinger hos håndverkere	214	3	147	3	67	—
Lærlinger på fabrikker m. v.	11	—	9	—	2	—
32902. Buntmakere	517	67	213	28	304	39
Mestere	103	10	44	4	59	6
Selvst. arbeidende	56	13	35	6	21	7
Formenn	10	—	3	—	7	—
Arbeidere	235	27	85	9	150	18
Lærlinger	113	17	46	9	67	8
32904. Skreddere, kjole- og draktsyersker* ...	4 575	888	2 658	608	1 917	280
Mestere	997	55	569	26	428	29
Selvst. arbeidende	1 276	213	928	169	348	44
Formenn hos håndverkere	24	2	5	—	19	2
Formenn på fabrikker m. v.	29	3	8	2	21	1
Arbeidere hos håndverkere	1 381	195	631	133	750	62
Arbeidere på fabrikker m. v.	603	191	351	119	252	72
Lærlinger hos håndverkere	243	221	151	153	92	68
Lærlinger på fabrikker m. v.	22	8	15	6	7	2
32905. Hanskemakere	51	7	11	2	40	5
Mestere	6	1	5	—	1	1
Selvst. arbeidende	3	—	1	—	2	—
Formenn	1	—	—	—	1	—
Arbeidere	36	6	4	2	32	4
Lærlinger	5	—	1	—	4	—
32906. Hattemakere	42	13	12	10	30	3
Mestere	9	1	2	—	7	1

Tabell 2 (forts.). Personer over 15 år etter levevei.

Levevei	Riket		Bygder		Byer	
	Menn	Kvinner	Menn	Kvinner	Menn	Kvinner
Selvst. arbeidende	6	8	3	7	3	1
Formenn	—	—	—	—	—	—
Arbeidere	23	3	6	3	17	—
Lærlinger	4	1	1	—	3	1
32907. Paraplymakere	37	6	12	—	25	6
Mestere	12	2	2	—	10	2
Selvst. arbeidende	14	—	5	—	9	—
Formenn	—	—	—	—	—	—
Arbeidere	8	4	5	—	3	4
Lærlinger	3	—	—	—	3	—
32912. Seilmakere	157	—	50	—	107	—
Mestere	23	—	6	—	17	—
Selvst. arbeidende	36	—	12	—	24	—
Formenn	—	—	—	—	—	—
Arbeidere	92	—	29	—	63	—
Lærlinger	6	—	3	—	3	—
33312. Smeder*	6 828	13	5 020	6	1 808	7
Mestere	694	1	536	1	158	—
Selvst. arbeidende	1 412	2	1 268	2	144	—
Formenn hos håndverkere	7	—	—	—	7	—
Formenn på fabrikker m. v.	55	1	23	—	32	1
Arbeidere hos håndverkere	973	1	719	1	254	—
Arbeidere på fabrikker m. v.	3 132	7	2 036	2	1 096	5
Lærlinger hos håndverkere	404	—	321	—	83	—
Lærlinger på fabrikker m. v.	151	1	117	—	34	1
33313. Urmakere	1 226	23	610	8	616	15
Mestere	274	7	118	2	156	5
Selvst. arbeidende	384	6	272	2	112	4
Formenn	6	—	2	—	4	—
Arbeidere	382	5	147	1	235	4
Lærlinger	180	5	71	3	109	2
33317. Instrumentmakere, optikere	493	14	155	4	338	10
Mestere	51	2	18	2	33	—
Selvst. arbeidende	45	2	14	—	31	2
Formenn	8	—	4	—	4	—
Arbeidere	337	6	99	1	238	5
Lærlinger	52	4	20	1	32	3
33317. Bøssemakere	112	1	61	1	51	—
Mestere	13	—	5	—	8	—
Selvst. arbeidende	15	—	10	—	5	—
Formenn	—	—	—	—	—	—
Arbeidere	71	1	41	1	30	—
Lærlinger	13	—	5	—	8	—
33318. Tannteknikere	400	317	128	126	272	191
Mestere	109	20	34	6	75	14
Selvst. arbeidende	30	15	6	4	24	11
Formenn	—	—	—	—	—	—
Arbeidere	139	221	50	92	89	129
Lærlinger	122	61	38	24	84	37

Tabell 2 (forts.). Personer over 15 år etter levevei.

Levevei	Riket		Bygder		Byer	
	Menn	Kvinner	Menn	Kvinner	Menn	Kvinner
33322. Gullsmeder	1 002	27	359	13	643	14
Mestere	229	4	81	3	148	1
Selvst. arbeidende	121	2	39	—	82	2
Formenn	6	—	1	—	5	—
Arbeidere	451	8	159	3	292	5
Lærlinger	195	13	79	7	116	6
33323. Kopper- og messingsmeder	176	—	78	—	98	—
Mestere	14	—	5	—	9	—
Selvst. arbeidende	33	—	17	—	16	—
Formenn	2	—	1	—	1	—
Arbeidere	117	—	50	—	67	—
Lærlinger	10	—	5	—	5	—
33326. Hjulmakere	249	1	170	1	79	—
Mestere	59	—	51	—	8	—
Selvst. arbeidende	67	—	52	—	15	—
Formenn	1	—	—	—	1	—
Arbeidere	109	1	57	1	52	—
Lærlinger	13	—	10	—	3	—
33327. Båtbyggere	1 562	1	1 422	1	140	—
Mestere	364	—	335	—	29	—
Selvst. arbeidende	469	—	442	—	27	—
Formenn	—	—	—	—	—	—
Arbeidere	660	1	593	1	67	—
Lærlinger	69	—	52	—	17	—
34001. Barberere, frisører, skjønnhetspleiere ..	2 410	4 427	891	2 111	1 519	2 316
Mestere	784	853	275	316	509	537
Selvst. arbeidende	448	665	233	376	215	289
Formenn	22	2	1	1	21	1
Arbeidere	844	1 852	252	890	592	962
Lærlinger	312	1 055	130	528	182	527
34003. Garderobefargere, kjem. rensere	109	30	49	19	60	11
Mestere	19	—	7	—	12	—
Selvst. arbeidende	19	3	17	3	2	—
Formenn	12	1	3	—	9	1
Arbeidere	52	24	20	16	32	8
Lærlinger	7	2	2	—	5	2
34004. Feiere	498	1	265	1	233	—
Mestere	19	—	9	—	10	—
Selvst. arbeidende	23	—	19	—	4	—
Formenn	129	—	66	—	63	—
Arbeidere	308	1	167	1	141	—
Lærlinger	19	—	4	—	15	—
36007. Murere, byggmestere*	7 466	6	4 786	4	2 680	2
Mestere (inkl. byggmestere)	2 495	2	1 660	1	835	1
Selvst. arbeidende	1 497	1	1 264	1	233	—
Formenn hos håndverkere	33	—	11	—	22	—
Formenn på fabrikker m. v.	37	—	11	—	26	—
Arbeidere hos håndverkere	2 199	—	1 133	—	1 066	—
Arbeidere på fabrikker m. v.	711	3	444	2	267	1
Lærlinger hos håndverkere	445	—	237	—	208	—
Lærlinger på fabrikker m. v.	49	—	26	—	23	—

Tabell 2 (forts.). Personer over 15 år etter levevei.

Levevei	Riket		Bygder		Byer	
	Menn	Kvinner	Menn	Kvinner	Menn	Kvinner
36007. Tømmere*	10 351	19	7 024	9	3 327	10
Mestere	697	—	542	—	155	—
Selvst. arbeidende	2 426	3	2 118	3	308	—
Formenn hos håndverkere	27	—	8	—	19	—
Formenn på fabrikker m. v.	68	—	31	—	37	—
Arbeidere hos håndverkere	3 105	4	1 764	1	1 341	3
Arbeidere på fabrikker m. v.	3 661	10	2 316	4	1 345	6
Lærlinger hos håndverkere	271	1	184	1	87	—
Lærlinger på fabrikker m. v.	96	1	61	—	35	1
36007. Elektrikere*	12 988	46	7 708	18	5 280	28
Mestere	495	1	312	1	183	—
Selvst. arbeidende	588	1	453	1	135	—
Formenn hos håndverkere	26	—	8	—	183	—
Formenn på fabrikker m. v.	802	—	615	—	187	—
Arbeidere hos håndverkere	2 650	3	1 282	1	1 368	2
Arbeidere på fabrikker m. v.	6 882	38	4 152	14	2 730	24
Lærlinger hos håndverkere	1 022	1	562	1	460	—
Lærlinger på fabrikker m. v.	523	2	324	—	199	2
36007. Blikkenslagere	2 292	9	1 063	7	1 229	2
Mestere	483	6	213	4	270	2
Selvst. arbeidende	505	1	341	1	164	—
Formenn	13	—	2	—	11	—
Arbeidere	1 085	2	412	2	673	—
Lærlinger	206	—	95	—	111	—
36007. Rørleggere*	4 929	11	2 057	8	2 872	3
Mestere	426	—	173	—	253	—
Selvst. arbeidende	266	6	175	6	91	—
Formenn hos håndverkere	36	—	6	—	30	—
Formenn på fabrikker m. v.	35	—	11	—	24	—
Arbeidere hos håndverkere	2 431	3	843	2	1 588	1
Arbeidere på fabrikker m. v.	1 165	—	593	—	572	—
Lærlinger hos håndverkere	499	2	223	—	276	2
Lærlinger på fabrikker m. v.	71	—	33	—	38	—
36007. Parkettgolvleggere	76	—	32	—	44	—
Mestere	12	—	6	—	6	—
Selvst. arbeidende	24	—	9	—	15	—
Formenn	—	—	—	—	—	—
Arbeidere	39	—	16	—	23	—
Lærlinger	1	—	1	—	—	—
36007. Glassmestere	506	6	142	1	364	5
Mestere	102	4	25	1	77	3
Selvst. arbeidende	54	—	19	—	35	—
Formenn	13	—	3	—	10	—
Arbeidere	263	1	64	—	199	1
Lærlinger	74	1	31	—	43	1

Tabell 2 (forts.). Personer over 15 år etter levevei.

Levevei	Riket		Bygder		Byer	
	Menn	Kvinner	Menn	Kvinner	Menn	Kvinner
36007. Gipsmakere	39	1	11	1	28	—
Mestere	8	—	3	—	5	—
Selvst. arbeidende	14	—	3	—	11	—
Formenn	—	—	—	—	—	—
Arbeidere	13	1	3	1	10	—
Lærlinger	4	—	2	—	2	—
36007. Skifertekkere	127	1	50	—	77	1
Mestere	13	—	5	—	8	—
Selvst. arbeidende	42	—	15	—	27	—
Formenn	—	—	—	—	—	—
Arbeidere	72	1	30	—	42	1
Lærlinger	—	—	—	—	—	—
36007. Bygningsmalere, se malere.						
36007. Bygningsnekkere, se snekkere						
36007. Bygningstapetsere, se salmakere m.v.						

Tabell 3. Personer over 15 år

Personnes au-dessus de 15 ans

Fylker Préfectures	Personer over 15 år		Større næringsgrupper. ¹⁾							
			I. 1 Jord- og skogbruk		I. 2 Fiske og fangst		I. 3 Industri og håndverk		I. 4 Forretnings- virksomhet	
			M H	K F	M H	K F	M H	K F	M H	K F
Riket. <i>Royaume</i>	1191 633	1250 251	293834	39 914	70 544	43	375085	79 706	93 641	71 668
Bygder. <i>Comm. rurales</i> ...	863 541	852 173	289645	39 465	67 840	34	237619	38 854	43 261	28 286
Byer. <i>Villes</i>	328 092	398 078	4 189	449	2 704	9	137466	40 852	50 380	43 382
Bygdene fylkesvis : <i>Comm. rur. par préf.</i>										
01. Østfold	48 638	47 340	14 348	1 326	1 026	2	19 588	3 291	2 073	1 795
02. Aker herred	46 989	57 831	1 682	159	61	—	17 592	4 388	8 854	4 172
Akershus ellers	65 329	65 599	17 824	1 591	226	1	22 129	3 542	5 471	3 296
04. Hedmark	61 896	57 266	33 658	3 639	21	—	12 722	1 457	2 256	1 358
05. Oppland	54 812	52 544	27 905	3 396	15	—	12 414	1 946	2 067	1 484
06. Buskerud	44 870	42 668	16 421	1 803	134	—	15 885	2 168	1 805	1 426
07. Vestfold	40 072	39 784	10 164	1 101	1 825	1	12 382	1 595	1 942	1 595
08. Telemark	37 324	35 421	13 919	1 989	394	—	12 920	1 321	1 295	1 170
09. Aust-Agder	21 935	21 457	7 873	1 125	566	—	6 102	630	641	648
10. Vest-Agder	23 414	22 905	8 957	1 775	1 370	—	6 329	795	738	630
11. Rogaland	45 599	43 972	16 849	1 772	4 472	5	11 958	2 345	1 665	1 275
12. Hordaland	68 635	70 901	18 514	3 431	5 912	4	21 617	4 759	3 164	2 457
14. Sogn og Fjordane	36 055	36 286	15 999	3 817	3 088	3	7 226	1 228	1 140	724
15. Møre og Romsdal	54 983	55 264	18 398	2 796	7 408	1	13 909	3 857	1 809	1 093
16. Sør-Trøndelag	51 859	51 185	18 727	2 828	4 657	3	11 870	1 864	2 603	1 701
17. Nord-Trøndelag	36 541	35 644	17 479	2 039	1 927	—	7 840	1 073	1 021	841
18. Nordland	69 790	66 378	17 669	2 520	17 784	2	14 918	1 478	2 725	1 463
19. Troms	36 349	33 823	10 341	1 858	10 906	6	5 658	832	1 241	735
20. Finnmark	18 451	15 905	2 918	500	6 048	6	4 560	285	751	423
Byene fylkesvis : <i>Villes par préf.</i>										
01. Østfold	20 822	23 113	512	20	54	—	11 461	2 633	1 845	1 645
02. Akershus	984	1 217	17	1	32	—	363	106	84	99
03. Oslo	106 501	138 703	982	134	65	—	43 143	17 158	20 589	17 795
04. Hedmark	4 687	5 523	92	18	1	—	1 757	361	752	582
05. Oppland	4 476	5 637	91	15	2	—	2 231	627	723	572
06. Buskerud	15 065	17 115	294	32	83	—	7 443	1 561	1 720	1 559
07. Vestfold	16 712	19 171	217	22	438	—	7 148	1 402	1 562	1 607
08. Telemark	15 057	16 918	265	23	149	1	7 484	1 344	1 568	1 390
09. Aust-Agder	6 651	8 307	151	20	116	—	2 501	499	853	779
10. Vest-Agder	12 114	13 950	160	17	93	1	5 140	1 080	1 536	1 448
11. Stavanger	18 141	21 671	293	21	176	—	8 615	3 031	2 134	1 744
Rogaland ellers	10 632	12 297	113	15	331	—	4 232	1 057	1 323	1 134
13. Bergen	39 654	48 696	448	36	55	2	14 947	4 923	6 850	5 829
14. Sogn og Fjordane	584	655	10	2	10	—	206	57	84	67
15. Møre og Romsdal	12 948	14 979	137	17	407	5	4 765	1 366	2 407	1 539
16. Sør-Trøndelag	21 327	25 787	196	22	52	—	7 864	2 481	3 579	3 208
17. Nord-Trøndelag	3 053	3 677	40	3	13	—	1 390	213	386	404
18. Nordland	9 947	11 001	85	9	137	—	3 828	484	1 198	1 119
19. Troms	5 405	6 542	38	4	105	—	1 785	370	834	636
20. Finnmark	3 332	3 119	48	18	385	—	1 163	99	353	226

¹⁾ Jfr. nummereringen i tabell 2. Voir la nomenclature dans le tableau 2. Traduction française page 373.

etter levevei. — Fylker.

par professions. — Préfectures.

Branches											
I. 51 Sjøfart		I. 52—56 Annen samferdsel		I. 6 Immateriell virksomhet		I. 7 Husarbeid for fremmede		I. 8 Uoppgitt næring		II. Husmødre og andre med hus- arbeid hjemme	
M	H	M	H	M	H	M	H	M	H	M	H
47 690	1 092	70 439	11 542	68 680	49 440	765	81 303	10 904	2 131	104	747 803
28 476	294	42 270	6 140	36 891	22 769	441	57 027	6 363	1 092	70	553 875
19 214	798	28 169	5 402	31 789	26 671	324	24 276	4 541	1 039	34	193 928
1 595	8	2 158	258	1 736	1 007	29	2 617	231	21	10	31 723
936	65	3 433	680	5 851	4 722	66	5 481	857	456	7	28 896
771	19	5 729	812	4 295	2 701	79	4 419	382	74	4	41 037
161	2	3 189	298	2 075	1 252	55	4 805	161	41	3	37 883
101	—	2 795	300	1 767	1 108	31	3 844	198	22	2	34 177
468	5	2 923	252	1 514	902	31	2 508	251	13	1	28 621
4 538	15	1 858	278	1 768	1 024	26	2 226	230	31	2	26 552
708	2	1 923	281	1 240	855	16	1 982	184	21	6	23 737
1 570	8	1 163	131	866	485	11	1 309	146	25	3	13 948
1 082	3	1 191	151	878	471	3	1 005	126	9	2	15 115
1 864	8	1 524	221	1 617	861	13	2 537	263	38	—	29 748
4 331	63	2 482	443	2 828	1 553	12	4 308	274	42	3	44 512
949	8	891	245	1 211	658	7	2 067	192	14	1	22 365
2 573	8	1 612	331	1 567	918	4	3 250	243	43	3	36 198
1 375	31	3 203	365	2 245	1 259	20	3 754	347	46	9	33 302
427	6	1 639	217	1 260	684	10	2 863	183	32	1	23 698
3 209	29	2 454	503	2 283	1 268	17	4 555	826	85	10	47 250
1 399	5	1 156	230	1 331	687	6	2 144	716	41	2	23 874
419	9	947	144	559	354	5	1 353	553	38	1	11 239
969	16	1 348	182	1 410	1 005	18	952	203	20	5	13 282
92	—	59	25	123	60	2	53	20	5	1	641
2 449	228	9 718	2 190	12 035	12 067	121	8 050	2 049	738	4	58 674
35	—	767	115	447	319	12	481	29	8	1	2 891
29	1	342	77	379	361	12	466	29	12	—	2 735
293	10	1 702	275	1 121	939	26	876	90	5	—	9 313
1 773	34	910	167	1 653	1 032	16	1 097	183	18	—	10 566
919	15	1 135	201	1 083	788	21	862	134	14	4	9 720
859	17	478	130	548	461	6	570	68	17	2	4 292
784	27	1 172	168	1 325	902	10	973	87	4	—	7 039
1 407	64	1 246	184	1 439	1 208	8	1 080	170	17	4	11 229
1 827	34	523	101	701	573	5	789	115	10	—	6 749
3 763	215	2 977	455	3 932	2 980	24	2 876	338	51	7	23 334
72	2	31	16	50	37	—	58	9	1	—	314
1 367	28	837	178	1 097	719	7	1 033	127	14	1	7 849
1 176	41	2 277	446	2 112	1 609	13	1 800	458	38	1	12 286
135	9	282	71	320	313	2	358	33	1	1	1 856
673	28	1 372	252	939	598	11	983	103	27	1	6 033
451	14	587	98	771	547	9	671	106	12	1	3 276
141	15	406	71	304	153	1	248	130	27	1	1 849

Tabell 3 (forts.). Personer over 15 år

Fylker	Større næringsgrupper (forts.)								I. 1. Jord-	
	III. 11-14 Føderåd, formuesinntekt		III. 15 Pensjon, alderstrygd		III. 2 Off. og privat forsørgede		IV. Uoppgitt levevel		11. Gårdsdrift og husdyrhold	
	M.	K.	M.	K.	M.	K.	M.	K.	M.	K.
Riket	29 160	33 913	49 401	67 100	76 759	61 143	4 627	3 453	248554	38 820
Bygder	24 389	25 394	30 752	36 533	52 642	40 431	2882	1 979	246977	38 632
Byer	4 771	8 519	18 649	30 567	24 117	20 712	1745	1 474	1 577	188
Bygdene fylkesvis:										
01. Østfold	792	1 051	2 047	2 103	2 875	2 103	130	35	12 203	1 259
02. Aker herred	609	1 068	2 224	3 341	4 105	3 736	712	667	824	88
Akershus ellers	1 194	1 464	2 716	2 819	4 316	3 726	193	98	13 613	1 460
04. Hedmark	1 519	1 528	2 128	2 077	3 804	2 833	144	93	20 675	3 524
05. Oppland	2 358	2 064	1 909	1 820	3 137	2 318	113	65	23 140	3 358
06. Buskerud	1 086	1 228	1 853	1 814	2 438	1 866	60	62	11 806	1 728
07. Vestfold	1 033	1 330	1 634	2 033	2 566	1 912	104	91	8 582	1 036
08. Telemark	595	701	1 758	1 635	2 249	1 680	117	47	10 444	1 958
09. Aust-Agder	547	687	1 031	1 246	1 332	1 168	84	47	5 899	1 072
10. Vest-Agder	561	771	668	975	1 453	1 190	56	15	8 603	1 764
11. Rogaland	1 474	1 555	893	1 295	2 884	2 232	123	80	16 365	1 738
12. Hordaland	2 876	2 934	1 847	2 738	4 573	3 561	202	96	17 902	3 381
14. Sogn og Fjordane	2 088	1 928	990	1 490	2 191	1 692	82	47	15 768	3 799
15. Møre og Romsdal	2 547	2 258	1 633	2 322	3 178	2 137	99	52	18 128	2 781
16. Sør-Trøndelag	1 699	1 667	1 755	2 131	3 176	2 185	173	49	17 666	2 808
17. Nord-Trøndelag	1 542	1 359	1 030	1 396	2 129	1 399	53	37	15 289	2 018
18. Nordland	1 244	1 185	2 840	3 226	3 700	2 729	111	85	17 174	2 508
19. Troms	542	527	1 305	1 533	1 632	1 251	114	100	10 142	1 852
20. Finnmark	83	89	491	539	904	713	212	213	2 754	500
Byene fylkesvis:										
01. Østfold	221	422	1 388	1 713	1 310	1 130	78	93	286	11
02. Akershus	20	47	94	114	66	57	11	9	9	-
03. Oslo	1 611	2 805	6 429	12 136	6 598	5 991	708	737	146	8
04. Hedmark	43	115	336	363	401	258	14	12	33	7
05. Oppland	64	166	222	308	334	286	18	11	36	10
06. Buskerud	167	406	1 064	1 316	1 042	810	20	13	139	19
07. Vestfold	315	470	1 178	1 667	1 235	1 053	84	36	75	4
08. Telemark	205	323	961	1 301	1 069	889	60	47	116	12
09. Aust-Agder	132	275	365	753	540	479	32	15	71	10
10. Vest-Agder	198	438	548	929	1 023	902	38	22	41	9
11. Stavanger	273	549	908	1 412	1 433	1 104	35	29	110	11
Rogaland ellers	163	350	423	768	835	679	41	37	82	15
13. Bergen	576	965	2 125	3 595	3 440	3 323	172	112	136	21
14. Sogn og Fjordane	12	11	30	46	66	43	4	1	5	1
15. Møre og Romsdal	158	270	559	999	1 044	942	35	20	77	13
16. Sør-Trøndelag	361	584	1 137	1 845	1 863	1 324	238	103	84	10
17. Nord-Trøndelag	30	54	133	220	264	162	24	13	21	2
18. Nordland	102	129	440	570	935	709	63	60	48	6
19. Troms	84	116	205	358	408	418	21	22	17	1
20. Finnmark	36	24	104	154	211	153	49	82	45	18

etter levevei. — Fylker.

Mindre næringsgrupper. *Classes.*

og skogbruk				I. 2. Fiske og fangst				I. 3. Industri og håndverk							
12. Hagebruk, gartneri og parkvesen		13. Skogbruk og jakt		21. Fiske		22. Sel- og hvalfangst		311. Brytning av malm og kull		312. Brytning av andre mineraler		321. Nærings- og nyttelses- middelind.		322. Foredling av fettstoff	
M.	K.	M.	K.	M.	K.	M.	K.	M.	K.	M.	K.	M.	K.	M.	K.
6 963	977	38 317	117	68 256	42	2 288	1	4 424	119	4 287	66	29615	10299	3 200	725
4 867	736	37 801	97	66 030	33	1 810	1	3 763	89	3 917	40	15128	4 032	1 748	189
2 096	241	516	20	2 226	9	478	—	661	30	370	26	14487	6 267	1 452	536
465	61	1 680	6	966	2	60	—	2	1	732	1	851	274	225	24
649	66	209	5	51	—	10	—	21	1	94	1	1 429	370	141	59
829	122	3 382	9	216	—	10	1	13	5	133	3	1 175	304	57	20
269	81	12 714	34	13	—	8	—	228	9	73	1	1 118	209	1	3
207	34	4 558	4	12	—	3	—	7	1	354	4	835	211	4	—
309	57	4 306	18	98	—	36	—	108	6	231	2	600	100	10	5
387	64	1 195	1	444	1	1 381	—	3	—	218	5	742	147	155	7
173	26	3 302	5	369	—	25	—	32	2	381	3	498	126	15	3
123	46	1 851	7	562	—	4	—	19	—	72	—	195	80	2	—
84	10	270	1	1 365	—	5	—	162	2	30	—	217	52	7	8
259	32	225	2	4 452	5	20	—	283	2	105	1	1 079	344	138	5
460	50	152	—	5 882	4	30	—	157	6	512	1	1 611	813	271	13
72	17	159	1	3 078	3	10	—	8	—	27	6	409	186	50	1
171	14	99	1	7 301	1	107	—	90	2	242	1	782	266	220	16
179	19	882	1	4 624	3	33	—	908	25	193	—	951	224	72	15
131	20	2 059	1	1 927	—	—	—	220	1	99	1	549	117	3	—
66	11	429	1	17 768	2	16	—	1 441	24	249	7	1 545	112	182	3
31	6	168	—	10 857	6	49	—	61	2	79	2	357	79	167	4
3	—	161	—	6 045	6	3	—	—	—	93	1	185	18	28	3
166	8	60	1	39	—	15	—	4	—	51	3	859	210	265	46
5	1	3	—	32	—	—	—	—	—	—	—	29	7	—	—
767	120	69	6	42	—	23	—	25	7	57	12	4 399	2 177	370	238
41	11	18	—	—	—	1	—	—	4	1	—	174	75	1	—
38	5	17	—	—	—	2	—	—	—	2	—	202	29	1	—
84	13	71	—	74	—	9	—	182	7	26	—	520	87	20	13
95	15	47	3	101	—	337	—	1	—	46	2	524	201	128	10
81	9	68	2	131	1	18	—	3	—	58	—	593	152	12	14
58	9	22	1	114	—	2	—	3	—	3	—	286	81	2	—
88	4	31	4	91	1	2	—	4	—	14	1	487	110	44	42
169	9	14	1	175	—	1	—	2	—	17	1	1 611	1 191	140	51
26	—	5	—	300	—	31	—	1	1	2	—	576	261	81	9
289	15	23	—	50	2	5	—	4	—	60	7	1 575	569	177	39
4	1	1	—	10	—	—	—	2	—	—	—	41	22	1	1
50	4	10	—	394	5	13	—	2	—	5	—	816	278	70	13
88	12	24	—	51	—	1	—	8	1	11	—	996	639	73	59
2	—	17	1	13	—	—	—	2	—	2	—	145	34	—	—
24	2	13	1	129	—	8	—	416	10	7	—	283	62	43	—
19	3	2	—	95	—	10	—	1	—	8	—	302	77	21	1
2	—	1	—	385	—	—	—	1	—	—	—	69	5	3	—

Tabell 3 (forts.). Personer over 15 år

Fylker	Mindre nærings-											
	I. 3. Industri og											
	323. Kjemisk og elektro-kje- misk ind.		324. Tre- industri		325. Papir- industri		326. Grafisk industri		327. Lær- og gummi- industri		328. Tekstil- industri	
	M.	K.	M.	K.	M.	K.	M.	K.	M.	K.	M.	K.
Riket	10 651	1 564	32259	781	16362	3 009	8 334	3 866	6 835	1 629	7 110	12110
Bygder	7 735	775	25439	451	11848	1 484	2 656	1 130	4 088	1 038	4 812	8 668
Byer	2 916	789	6 820	330	4 514	1 525	5 678	2 736	2 747	591	2 298	3 442
Bygdene fylkesvis:												
01. Østfold	294	32	2 543	53	2 410	341	113	77	1 219	641	312	368
02. Aker herred	661	230	599	30	246	152	906	346	318	43	292	446
Akershus ellers	487	118	2 926	55	1 039	206	521	278	304	32	200	367
04. Hedmark	43	3	2 646	18	520	52	74	34	192	6	59	225
05. Oppland	942	94	1 590	18	563	61	79	30	109	7	78	351
06. Buskerud	402	87	1 368	38	3 615	311	60	20	463	178	244	489
07. Vestfold	301	45	941	24	546	104	102	55	188	29	250	262
08. Telemark	3 109	92	1 127	17	1 088	51	42	38	92	3	66	247
09. Aust-Agder	15	1	661	9	315	22	12	7	35	2	9	91
10. Vest-Agder	7	3	675	16	399	40	29	4	237	14	223	287
11. Rogaland	22	8	1 176	33	6	1	91	33	84	40	564	691
12. Hordaland	899	40	2 029	23	254	89	137	54	385	15	1 566	2 180
14. Sogn og Fjordane	65	2	620	4	1	1	66	11	26	—	69	362
15. Møre og Romsdal	58	4	2 937	77	6	—	93	21	128	12	551	1 086
16. Sør-Trøndelag	79	9	970	12	503	41	149	79	103	8	89	374
17. Nord-Trøndelag	321	2	1 434	15	327	3	59	10	69	3	107	288
18. Nordland	19	3	851	9	7	5	77	19	83	2	74	341
19. Troms	9	2	227	—	3	—	31	10	46	3	53	181
20. Finnmark	2	—	119	—	—	4	15	4	7	—	6	32
Byene fylkesvis:												
01. Østfold	147	23	815	43	2 116	438	165	76	223	64	298	260
02. Akershus	23	7	10	2	1	—	4	2	17	—	—	2
03. Oslo	877	528	1 303	97	533	551	3 052	1 560	894	177	591	1 138
04. Hedmark	8	1	96	3	12	10	74	13	47	1	5	21
05. Oppland	12	3	297	11	255	19	97	26	36	2	86	101
06. Buskerud	87	10	672	35	597	147	176	67	215	51	102	263
07. Vestfold	118	8	355	16	164	88	121	51	86	1	84	164
08. Telemark	1 233	41	278	10	507	30	150	77	94	3	270	246
09. Aust-Agder	7	—	294	9	143	33	62	28	39	3	14	43
10. Vest-Agder	16	—	504	26	20	18	138	62	222	21	150	167
11. Stavanger	64	20	500	32	14	27	392	167	220	213	44	91
Rogaland ellers	13	—	389	10	1	1	79	31	51	2	102	116
13. Bergen	205	125	404	14	108	127	560	284	295	42	360	577
14. Sogn og Fjordane	—	1	17	—	—	—	9	—	5	—	2	5
15. Møre og Romsdal	23	2	165	4	2	—	129	45	37	2	77	84
16. Sør-Trøndelag	69	19	236	7	37	36	255	151	138	6	60	76
17. Nord-Trøndelag	2	1	245	4	1	—	33	8	20	—	36	48
18. Nordland	9	—	154	2	3	—	110	47	47	1	13	18
19. Troms	3	—	65	5	—	—	64	34	55	2	4	19
20. Finnmark	—	—	21	—	—	—	8	7	6	—	—	3

etter levevei. — Fylker.

grupper (forts.)

håndverk (forts.)

329. Bekledn.- industri		331. Metallfram- stilling		332. Ind. basert på ikke- metalliske mineraler		333. Metall- industri		334. Annen industri		335. Uoppgitt industri		340. Rensing og toalett- virksomhet		350. Elektr.v., gassverk, vannverk		360. Bygg og anlegg	
M.	K.	M.	K.	M.	K.	M.	K.	M.	K.	M.	K.	M.	K.	M.	K.	M.	K.
17 170	29484	6 421	136	8 613	778	83924	5 629	778	440	442	235	5 381	6 738	8 246	703	121033	1 395
9 756	14669	5 422	95	5 950	375	43567	2 078	431	152	274	91	1 784	2 697	4 973	204	84 328	597
7 414	14815	999	41	2 663	403	40357	3 551	347	288	168	144	3 597	4 041	3 273	499	36 705	798
826	1 016	89	—	693	70	4 141	186	67	12	32	5	131	151	464	24	4 444	15
746	1 353	62	7	257	29	6 037	667	81	43	65	41	368	419	520	31	4 749	120
812	1 281	31	4	562	27	5 932	348	39	22	21	14	287	351	391	24	7 199	83
527	679	2	—	192	9	1 879	28	33	2	10	5	101	143	265	8	4 759	23
569	617	5	—	467	54	1 298	313	38	18	9	4	86	126	237	10	5 144	27
460	661	14	1	840	30	2 133	62	10	4	7	1	118	146	316	9	4 886	18
359	590	14	—	657	21	4 391	90	23	9	8	3	101	172	176	15	3 207	17
334	501	224	2	507	61	1 421	38	10	—	15	—	45	103	278	7	3 636	27
162	329	389	2	177	5	1 336	13	17	1	3	—	31	54	136	6	2 516	8
146	288	206	1	37	1	1 047	12	13	7	10	—	23	43	152	5	2 709	12
319	896	1 484	36	383	37	2 168	79	16	5	11	1	59	103	254	15	3 716	15
706	1 129	1 637	24	189	8	3 990	78	20	11	24	6	131	216	454	20	6 645	33
561	516	841	13	145	2	780	17	—	2	4	—	21	71	105	2	3 428	32
1 776	2 181	4	—	201	2	1 987	44	18	3	20	2	45	119	239	6	4 512	15
503	817	283	2	161	6	1 766	54	14	4	1	1	121	160	290	2	4 714	31
325	518	4	—	140	—	776	7	24	3	3	—	38	87	281	6	3 061	12
398	747	132	2	274	13	1 459	26	4	4	25	4	43	116	299	9	7 756	32
167	402	—	—	63	—	828	13	3	2	5	2	23	99	76	2	3 460	29
60	148	1	1	5	—	198	3	1	—	1	2	12	18	40	3	3 787	48
758	942	9	1	707	64	2 654	237	17	6	15	4	131	163	206	24	2 021	29
19	48	—	—	18	9	119	20	—	1	2	—	12	5	7	2	102	1
2 619	6 333	99	17	415	84	14084	1 772	198	185	105	104	1 533	1 620	1 053	204	10 936	354
161	144	—	—	25	—	630	17	1	—	5	—	36	57	28	4	453	11
100	145	2	—	11	3	479	195	14	11	2	—	51	70	41	3	543	9
323	525	5	—	154	15	2 782	162	4	4	—	1	139	143	175	8	1 264	23
247	468	6	—	106	8	3 434	146	27	44	6	2	140	164	124	15	1 431	14
405	459	276	4	480	87	1 388	68	10	1	3	4	139	123	122	6	1 463	19
115	194	25	—	33	1	615	26	1	2	1	—	66	64	53	11	739	4
166	393	420	9	25	4	1 181	45	7	—	2	—	136	136	122	19	1 482	27
411	749	77	5	118	9	2 457	216	9	1	1	2	166	199	163	21	2 209	36
183	339	3	—	246	89	1 305	77	6	—	1	2	92	97	67	12	1 034	10
936	2 078	27	—	115	19	4 443	312	34	21	12	13	449	491	528	97	4 655	108
14	14	—	—	—	—	45	4	—	—	—	—	5	9	6	—	59	1
339	724	1	—	14	1	1 031	38	4	—	2	1	101	139	125	10	1 822	25
402	867	37	3	127	9	2 406	178	13	10	7	7	196	347	210	19	2 583	47
49	58	1	—	37	1	125	5	1	—	1	—	45	29	74	18	571	7
97	181	11	2	21	—	700	13	—	2	1	1	100	99	93	15	1 720	31
50	120	—	—	10	—	396	17	—	—	1	—	44	73	46	7	715	15
20	34	—	—	1	—	83	3	1	—	1	3	16	13	30	4	903	27

Tabell 3 (forts.). Personer over 15 år

Fylker	Mindre nærings-									
	I. 4. Forretningsvirksomhet									
	41. Detaljhandel		42, 43 Engroshandel, agentur og komm.		44. Hotell- og restaurantvirksomhet		45—47. Banker, forsikring, megling m. v.		51. Sjøfart	
	M.	K.	M.	K.	M.	K.	M.	K.	M.	K.
Riket	53 881	43 900	20 402	4 571	4 716	17 740	14 642	5 457	47 690	1 092
Bygder	27 936	18 592	7 729	1 278	1 967	6 745	5 629	1 671	28 476	294
Byer	25 945	25 308	12 673	3 293	2 749	10 995	9 013	3 786	19 214	798
Bygdene fylkesvis:										
01. Østfold	1 577	1 468	240	45	54	250	202	32	1 595	8
02. Akersherred	3 585	2 369	2 747	517	371	558	2 151	728	936	65
Akershus ellers	3 022	2 188	1 209	273	210	473	1 030	362	771	19
04. Hedmark	1 800	821	164	16	96	488	196	33	161	2
05. Oppland	1 531	705	152	15	249	728	135	36	101	—
06. Buskerud	1 389	960	154	31	135	389	127	46	468	5
07. Vestfold	1 348	1 270	269	40	74	227	251	58	4 538	15
08. Telemark	986	792	111	17	56	333	142	28	708	2
09. Aust-Agder	493	475	65	19	22	138	61	16	1 570	8
10. Vest-Agder	550	498	108	10	17	107	63	15	1 082	3
11. Rogaland	1 241	950	251	28	59	280	114	17	1 864	8
12. Hordaland	2 113	1 725	461	86	179	511	411	135	4 331	63
14. Sogn og Fjordane	905	438	87	8	88	267	60	11	949	8
15. Møre og Romsdal	1 416	789	200	18	65	272	128	14	2 573	8
16. Sør-Trøndelag	1 728	1 157	500	83	91	388	284	73	1 375	31
17. Nord-Trøndelag	836	534	84	11	24	279	77	17	427	6
18. Nordland	1 922	811	575	28	113	600	115	24	3 209	29
19. Troms	894	436	241	27	40	250	66	22	1 399	5
20. Finnmark	600	206	111	6	24	207	16	4	419	9
Byene fylkesvis:										
01. Østfold	1 247	1 235	279	59	67	299	252	52	969	16
02. Akershus	57	72	15	2	7	19	5	6	92	—
03. Oslo	8 831	9 177	5 336	1 712	1 521	4 591	4 901	2 315	2 449	228
04. Hedmark	479	328	139	21	44	215	90	18	35	—
05. Oppland	487	297	95	25	47	232	94	18	29	1
06. Buskerud	1 061	1 022	337	76	54	365	268	96	293	10
07. Vestfold	1 081	1 026	168	31	71	497	242	53	1 773	34
08. Telemark	982	952	337	70	42	325	207	43	919	15
09. Aust-Agder	511	517	151	31	27	173	164	58	859	17
10. Vest-Agder	932	914	345	74	56	401	203	59	784	27
11. Stavanger	1 269	1 189	522	87	50	382	293	86	1 407	64
Rogaland ellers	789	796	278	59	41	214	215	65	1 827	34
13. Bergen	3 559	3 643	1 860	485	348	1 144	1 083	557	3 763	215
14. Sogn og Fjordane	57	45	13	3	9	16	5	3	72	2
15. Møre og Romsdal	1 154	958	928	178	51	351	274	52	1 367	28
16. Sør-Trøndelag	1 771	1 693	1 192	269	208	1 029	408	217	1 176	41
17. Nord-Trøndelag	290	252	47	5	12	140	37	7	135	9
18. Nordland	728	660	286	60	53	359	131	40	673	28
19. Troms	456	398	242	29	34	172	102	37	451	14
20. Finnmark	204	134	103	17	7	71	39	4	141	15

etter levevei. — Fylker.

grupper (forts.)

I. 5. Samferdsel

52. Los-, fyr- og havnevesen		531. Jernbanedrift		532. Sporveisdrift		533—36. Annen landtransport		54. Luftfart		55. Post		56. Telegraf, telefon og radio	
M.	K.	M.	K.	M.	K.	M.	K.	M.	K.	M.	K.	M.	K.
2 193	96	22 117	1 545	3 296	239	30 533	667	886	177	5 905	1 850	5 509	6 968
1 258	28	14 812	649	1 012	40	18 290	256	453	83	3 363	1 203	3 082	3 881
935	68	7 305	896	2 284	199	12 243	411	433	94	2 542	647	2 427	3 087
61	1	567	32	2	—	1 339	25	4	—	113	30	72	170
69	4	769	78	628	21	1 155	44	140	45	336	116	336	372
40	1	2 847	200	273	16	1 784	34	182	27	257	94	346	440
4	—	1 280	30	12	—	1 479	7	1	—	227	84	186	177
2	1	1 205	25	4	—	1 219	16	2	—	223	54	140	204
13	—	1 558	36	14	1	1 076	13	9	—	132	51	121	151
58	3	766	41	1	1	789	14	19	1	104	39	121	179
44	1	686	37	4	—	948	17	6	—	141	74	94	152
37	—	397	13	2	1	535	2	7	—	80	45	105	70
74	—	426	28	1	—	555	12	6	3	84	39	45	69
111	1	379	12	2	—	806	6	31	—	90	58	105	144
140	3	898	26	6	—	1 039	18	15	3	217	138	167	255
39	1	157	3	—	—	414	4	—	1	181	59	100	177
191	2	113	3	1	—	933	7	6	1	233	72	135	246
67	3	1 535	65	58	—	1 073	13	7	1	238	69	225	214
33	—	635	13	2	—	687	3	6	—	120	38	156	163
204	4	563	6	—	—	1 040	9	6	—	339	79	302	405
44	2	15	1	2	—	800	7	2	—	166	47	127	173
27	1	16	—	—	—	619	5	4	1	82	17	199	120
41	4	360	32	4	—	758	19	7	—	96	8	82	119
6	1	2	—	—	—	39	5	—	—	6	4	6	15
146	26	1 994	371	1 678	152	3 855	188	321	86	850	289	874	1 078
—	—	574	47	1	—	135	5	—	—	35	9	22	54
2	—	124	10	—	—	160	2	—	—	26	7	30	58
41	2	906	78	39	2	541	17	6	—	90	20	79	156
46	3	208	19	4	—	481	9	14	—	84	13	73	123
77	5	289	21	—	—	578	16	4	1	108	19	79	139
27	1	92	6	—	—	239	11	4	—	50	9	66	103
62	4	469	38	—	—	455	10	7	1	100	30	79	85
23	2	305	45	2	—	665	15	14	—	114	23	123	99
77	1	66	1	—	—	253	6	5	—	67	17	55	76
168	9	454	66	348	26	1 295	40	22	5	353	62	337	247
7	—	—	—	—	—	15	1	—	—	6	4	3	11
75	1	8	—	—	—	529	10	5	1	130	15	90	151
44	3	673	111	207	19	991	30	8	—	200	68	154	215
5	—	64	6	—	—	147	6	1	—	31	8	34	51
40	5	714	45	1	—	398	10	8	—	105	22	106	170
34	1	2	—	—	—	410	6	6	—	66	15	69	76
14	—	1	—	—	—	299	5	1	—	25	5	66	61

Tabell 3 (forts.). Personer over 15 år

Fylker	Mindre nærings-											
	I. 6. Immateriell											
	611, 14, 15. Sivil adm. ¹⁾		612. Finans- og tollvesen		613, 66. Rettsvesen		62. Forsvar		63. Religiøs virksomhet		64. Helse- og veterinær.	
	M.	K.	M.	K.	M.	K.	M.	K.	M.	K.	M.	K.
Riket	9 355	5 845	4 879	1 660	10014	2 165	11144	1 039	3 378	1 029	7 816	20936
Bygder	4 017	2 382	2 491	704	4 560	717	6 466	432	2 274	541	4 290	9 973
Byer	5 338	3 463	2 388	956	5 454	1 448	4 678	607	1 104	488	3 526	10963
Bygdene fylkesvis:												
01. Østfold	128	127	168	40	246	38	335	11	155	36	182	401
02. Akersherred	1 111	723	352	133	795	176	751	90	149	71	856	2 143
Akershus ellers	530	384	250	109	600	122	770	57	173	51	624	1 040
04. Hedmark	184	118	173	27	301	45	312	16	123	30	268	550
05. Oppland	128	74	95	23	215	42	328	24	112	29	237	429
06. Buskerud	138	77	91	48	174	23	277	28	98	20	254	405
07. Vestfold	135	106	126	47	249	38	530	21	97	21	106	401
08. Telemark	92	70	83	27	162	22	145	3	123	17	145	418
09. Aust-Agder	55	46	72	13	74	10	158	3	95	6	66	235
10. Vest-Agder	64	40	55	13	73	8	189	17	88	15	62	218
11. Rogaland	108	67	80	23	295	23	245	15	155	39	146	396
12. Hordaland	244	117	179	48	287	39	538	28	194	31	269	665
14. Sogn og Fjordane	107	35	78	21	119	12	137	5	77	18	110	311
15. Møre og Romsdal	145	52	101	18	114	17	206	5	136	26	165	474
16. Sør-Trøndelag	209	83	167	33	243	35	382	33	116	22	355	646
17. Nord-Trøndelag	97	35	98	27	148	20	280	14	78	14	99	298
18. Nordland	239	82	188	28	238	18	446	12	177	53	225	533
19. Troms	177	77	79	18	133	17	384	39	74	32	72	278
20. Finnmark	126	69	56	8	94	12	53	11	54	10	49	132
Byene fylkesvis:												
01. Østfold	232	108	116	56	238	52	206	18	63	24	190	430
02. Akershus	14	9	18	5	18	7	37	8	5	2	8	17
03. Oslo	2 264	2 102	811	338	2 056	625	1 449	256	303	191	1 268	4 156
04. Hedmark	59	28	39	23	81	19	49	3	19	5	45	143
05. Oppland	45	22	23	11	70	17	36	9	18	3	54	213
06. Buskerud	192	80	66	45	188	42	124	9	46	19	169	467
07. Vestfold	182	89	71	41	196	45	617	45	52	25	172	469
08. Telemark	163	79	98	45	209	53	102	5	69	18	125	320
09. Aust-Agder	68	31	49	18	85	20	52	2	37	19	83	240
10. Vest-Agder	139	46	91	30	232	51	317	46	68	16	173	461
11. Stavanger	190	110	140	31	269	80	119	13	85	26	172	574
Rogaland ellers	99	56	71	12	114	29	63	3	43	20	95	273
13. Bergen	664	303	328	108	656	172	676	72	118	37	428	1 332
14. Sogn og Fjordane	8	2	2	-	16	3	5	-	2	2	4	21
15. Møre og Romsdal	212	59	88	32	237	47	119	4	43	15	124	362
16. Sør-Trøndelag	290	161	168	73	368	97	371	61	57	27	179	667
17. Nord-Trøndelag	44	14	26	17	75	13	34	2	7	5	52	220
18. Nordland	202	56	92	29	174	37	115	8	34	16	89	291
19. Troms	162	75	51	27	112	23	174	43	26	11	77	252
20. Finnmark	109	33	40	15	60	16	13	-	9	7	19	55

1) Her er tatt med «Kongehus og hoff» og «Diplomati og konsulatvesen».

etter levevei. — Fylker.

grupper (forts.)

virksomhet						I. 7. Husarbeid for fremmede						I. 8. Uoppgitt næring		II. Husarbeid hjemme			
65. Undervisn. og vitenskapelig virksomhet		67. 68. Presse- og kunstnerisk virksomhet		69. Forsorg, veld. arb., foren.-virksomhet		71. 72. Husarbeid på anstalter. Daghjelp o.l.		73. Husbest., hushj. o. l. faste hustj.		I. 8. Uoppgitt næring		1. Husmødre		2. Hj.v. barn og kv. slektn.			
M.	K.	M.	K.	M.	K.	M.	K.	M.	K.	M.	K.	K.		M.	K.		
13 643	10 323	5 992	3 695	2 459	2 748	578	19264	187	62039	10904	2 131	615 230		104	132573		
9 593	5 952	2 190	981	1 010	1 087	326	11312	115	45715	6 363	1 092	441 106		70	112769		
4 050	4 371	3 802	2 714	1 449	1 661	252	7 952	72	16324	4 541	1 039	174 124		34	19 804		
395	264	97	54	30	36	17	524	12	2 093	231	21	26 225		10	5 498		
875	685	641	380	321	321	25	1 024	41	4 457	857	456	27 348		7	1 548		
807	562	351	187	190	189	58	1 035	21	3 384	382	74	35 445		4	5 592		
567	393	81	19	66	54	42	936	13	3 869	161	41	29 767		3	8 116		
518	399	90	29	44	59	25	739	6	3 105	198	22	26 955		2	7 222		
352	233	90	27	40	41	30	584	1	1 924	251	13	23 391		1	5 230		
353	298	111	52	61	40	19	451	7	1 775	230	31	22 407		2	4 145		
379	243	77	27	34	28	12	451	4	1 531	184	21	18 556		6	5 181		
288	128	42	22	16	22	8	325	3	984	146	25	10 463		3	3 485		
297	129	37	11	13	20	3	203	—	802	126	9	11 585		2	3 530		
496	240	75	18	17	40	13	498	—	2 039	263	38	23 281		—	6 467		
914	518	150	58	53	49	9	764	3	3 544	274	42	35 945		3	8 567		
530	229	45	7	8	20	7	309	—	1 758	192	14	16 614		1	5 751		
618	274	60	16	22	36	4	486	—	2 764	243	43	27 802		3	8 396		
631	325	115	41	27	41	20	768	—	2 986	347	46	25 171		9	8 131		
389	218	46	14	25	44	8	568	2	2 295	183	32	18 256		1	5 442		
699	511	46	8	25	23	17	793	—	3 762	826	85	36 223		10	11 027		
379	211	24	8	9	7	6	428	—	1 716	716	41	17 398		2	6 476		
106	92	12	3	9	17	3	426	2	927	553	38	8 274		1	2 965		
180	218	150	62	35	37	15	284	3	668	203	20	11 873		5	1 409		
12	6	9	4	2	2	—	22	—	31	20	5	563		1	78		
1 201	1 641	1 817	1 645	866	1 113	80	2 823	41	5 227	2 049	738	54 423		4	4 251		
95	63	48	30	12	5	12	118	—	363	29	8	2 566		1	325		
64	57	62	18	7	11	7	125	5	341	29	12	2 446		—	289		
171	185	126	53	39	39	23	230	3	646	90	5	8 480		—	833		
221	202	104	82	38	34	13	416	3	681	183	18	9 272		—	1 294		
171	168	115	74	31	26	20	279	1	583	134	14	8 539		4	1 181		
107	77	57	37	10	17	5	224	1	346	68	17	3 620		2	672		
187	167	95	55	23	30	10	300	—	673	87	4	6 309		—	730		
215	235	209	91	40	48	7	391	2	689	170	17	9 951		4	1 278		
117	117	77	38	22	25	4	222	—	567	115	10	5 758		—	991		
517	541	392	267	153	148	15	918	9	1 958	338	51	21 211		7	2 123		
11	8	2	1	—	—	—	16	—	42	9	1	265		—	49		
133	138	114	39	27	23	7	271	—	762	127	14	6 841		1	1 008		
313	299	283	161	83	63	11	591	2	1 209	458	38	10 706		1	1 580		
51	33	25	5	6	4	2	128	—	230	33	1	1 634		1	222		
140	113	67	28	26	20	10	273	1	710	163	27	5 375		1	658		
111	84	40	22	18	10	8	199	1	472	106	12	2 787		1	489		
33	19	10	2	11	6	1	122	—	126	130	27	1 505		1	344		

Tabell 3 (forts.). Personer over 15 år

Fylker	Sosialstillinger.									
	I. Yrkesbefolkningen									
	A. Selvst. næringsdrivende		B. Selvst. arb.		C. Funksjonærer		DE. Form. og arb. (Unntatt i gruppe 73)		D. Husbest., hus-hj. o.l. faste hustj. (Arb. i gruppe 73)	
	M.	K.	M.	K.	M.	K.	M.	K.	M.	K.
Riket	209 919	32 270	110 503	6 553	148 475	91 025	562 498	144 952	187	62 039
Bygder	181 511	23 447	98 630	4 813	80 002	40 724	392 548	79 262	115	45 715
Byer	28 408	8 823	11 873	1 740	68 473	50 301	169 950	65 690	72	16 324
Bygdene fylkesvis:										
01. Østfold	9 071	1 124	2 619	124	3 792	2 399	27 290	4 585	12	2 093
02. Akershus	5 197	902	1 289	134	13 744	7 350	19 061	7 280	41	4 457
Akershus ellers	10 757	1 431	2 918	223	8 702	5 249	34 508	6 168	21	3 384
04. Hedmark	12 681	1 942	2 958	297	4 274	1 906	34 372	4 838	13	3 869
05. Oppland	14 594	1 358	2 879	440	3 413	1 752	26 401	5 445	6	3 105
06. Buskerud	8 856	1 067	2 070	183	3 032	1 722	25 473	4 181	1	1 924
07. Vestfold	6 924	903	1 662	139	5 364	2 236	20 776	2 813	7	1 775
08. Telemark	7 791	1 134	1 945	171	2 810	1 535	20 049	3 250	4	1 531
09. Aust-Agder	4 670	803	1 634	117	2 047	852	10 584	1 605	3	984
10. Vest-Agder	6 974	1 429	2 102	120	1 627	898	9 971	1 590	—	802
11. Rogaland	11 968	1 321	5 728	238	3 175	1 690	19 354	3 774	—	2 039
12. Hordaland	14 587	1 845	7 783	454	6 661	3 435	30 100	7 782	3	3 544
14. Sogn og Fjordane	10 365	1 220	4 399	336	2 276	1 118	13 663	4 332	—	1 758
15. Møre og Romsdal	14 182	1 421	9 324	483	3 815	1 594	20 202	6 035	—	2 764
16. Sør-Trøndelag	11 204	1 392	6 754	416	4 567	2 245	22 522	4 812	—	2 986
17. Nord-Trøndelag	9 375	1 017	3 666	294	2 253	1 137	16 490	3 012	2	2 295
18. Nordland	13 041	1 734	20 162	375	4 847	1 949	23 835	4 083	—	3 762
19. Troms	7 084	1 134	12 091	222	2 478	1 066	11 101	2 400	—	1 716
20. Finnmark	2 190	270	6 647	47	1 125	591	6 796	1 277	2	927
Byene fylkesvis:										
01. Østfold	1 787	422	549	44	3 192	2 105	12 289	3 234	3	668
02. Akershus	102	44	78	8	170	116	442	150	—	31
03. Oslo	8 324	3 612	2 987	669	26 308	22 047	53 491	26 805	41	5 227
04. Hedmark	478	114	132	25	1 020	640	2 262	742	—	363
05. Oppland	504	140	142	24	879	544	2 308	1 082	5	341
06. Buskerud	1 326	447	537	57	2 482	1 799	8 424	2 308	3	646
07. Vestfold	1 439	444	552	85	3 165	1 643	8 741	2 526	3	681
08. Telemark	1 382	402	695	66	2 469	1 539	8 211	2 048	1	583
09. Aust-Agder	797	224	413	46	1 293	840	3 076	1 037	1	346
10. Vest-Agder	1 304	356	466	62	2 433	1 555	6 104	1 974	—	673
11. Stavanger	1 718	380	814	80	3 216	2 057	9 739	4 143	2	689
Rogaland ellers	1 239	310	671	66	2 035	1 166	5 224	1 604	—	567
13. Bergen	2 960	708	951	148	8 554	6 668	20 860	7 885	9	1 958
14. Sogn og Fjordane	74	19	46	8	136	77	216	94	—	42
15. Møre og Romsdal	1 398	274	661	60	2 661	1 516	6 431	2 287	—	762
16. Sør-Trøndelag	1 462	431	657	126	4 197	3 241	11 409	4 638	2	1 209
17. Nord-Trøndelag	381	88	143	38	575	428	1 502	588	—	230
18. Nordland	897	199	508	47	1 794	1 242	5 206	1 302	1	710
19. Troms	571	156	322	66	1 358	736	2 434	922	1	472
20. Finnmark	• 265	53	549	15	536	342	1 581	321	—	126

etter levevei. — Fylker.

Positions sociales						Næring og stilling. ¹⁾ Branches et positions sociales.					
II. Husarbeid hjemme		III. Personer uten yrke		IV. Uoppgitt levevei		I. 1. Jord- og skogbruk.					
						A. Selvstendig næringsdrivende		C. Funksjonærer		DE. Formenn og arbeidere	
M.	K.	M.	K.	M.	K.	M.	K.	M.	K.	M.	K.
104	747803	155320	162156	4 627	3 453	146 105	18 504	6 011	263	141 718	21 147
70	553875	107783	102358	2 882	1 979	145 175	18 382	5 209	197	139 261	20 886
34	193928	47 537	59 798	1 745	1 474	930	122	802	66	2 457	261
10	31 723	5 714	5 257	130	35	6 717	784	362	10	7 269	532
7	28 896	6 938	8 145	712	667	466	60	247	18	969	81
4	41 037	8 226	8 009	193	98	6 938	860	644	20	10 242	711
3	37 883	7 451	6 438	144	93	10 617	1 691	1 036	27	22 005	1 921
2	34 177	7 404	6 202	113	65	12 560	1 085	486	8	14 859	2 303
1	28 621	5 377	4 908	60	62	7 034	795	388	9	8 999	999
2	26 552	5 233	5 275	104	91	5 131	615	326	16	4 707	470
6	23 737	4 602	4 016	117	47	6 486	902	208	11	7 225	1 076
3	13 948	2 910	3 101	84	47	3 806	680	115	10	3 952	435
2	15 115	2 682	2 936	56	15	6 056	1 332	53	6	2 848	437
—	29 748	5 251	5 082	123	80	10 274	1 099	149	9	6 426	664
3	44 512	9 296	9 233	202	96	11 523	1 454	238	22	6 753	1 955
1	22 365	5 269	5 110	82	47	9 266	1 063	103	10	6 630	2 744
3	36 198	7 358	6 717	99	52	11 650	1 179	130	6	6 618	1 611
9	33 302	6 630	5 983	173	49	9 556	1 172	204	5	8 967	1 651
1	23 698	4 701	4 154	53	37	8 371	898	257	6	8 851	1 135
10	47 250	7 784	7 140	111	85	10 781	1 501	168	1	6 720	1 018
2	23 874	3 479	3 311	114	100	6 254	1 004	67	3	4 020	851
1	11 239	1 478	1 341	212	213	1 689	208	28	—	1 201	292
5	13 282	2 919	3 265	78	93	130	5	49	2	333	13
1	641	180	218	11	9	4	—	1	—	12	1
4	58 674	14 638	20 932	708	737	108	4	248	19	626	111
1	2 891	780	736	14	12	15	5	29	3	48	10
—	2 735	620	760	18	11	14	1	17	3	60	11
—	9 213	2 273	2 532	20	13	76	16	39	1	179	15
—	10 566	2 728	3 190	84	36	36	3	48	8	133	11
4	9 720	2 235	2 513	60	47	59	7	43	1	163	15
2	4 292	1 037	1 507	32	15	45	7	23	5	83	8
—	7 039	1 769	2 269	38	22	44	9	41	5	75	3
4	11 229	2 613	3 064	35	29	98	12	56	—	139	9
—	6 749	1 422	1 798	41	37	48	10	15	—	50	5
7	23 334	6 141	7 883	172	112	100	9	109	9	239	18
—	314	108	100	4	1	3	1	1	—	6	1
1	7 849	1 761	2 211	35	20	52	10	12	1	73	6
1	12 286	3 361	3 753	238	103	40	5	30	4	126	13
1	1 856	427	436	24	13	4	1	11	1	25	1
1	6 023	1 477	1 408	63	60	27	4	17	2	41	3
1	3 276	697	892	21	22	8	1	11	—	19	3
1	1 849	351	331	49	82	19	12	2	2	27	4

¹⁾ Mer detaljerte oppgaver foreligger i manuskript i Byrået.

Tabell 3 (forts.). Personer over 15 år

Fylker	Næring og stilling (forts.)							
	I. 2. Fiske og fangst.							
	A. Selvstendig næringsdrivende		B. Selvstendig arbeidende		C. Funksjonærer		DE. Formenn og arbeidere	
	M.	K.	M.	K.	M.	K.	M.	K.
Riket	191	16	66 268	19	705	4	3 380	4
Bygder	168	11	64 215	17	568	2	2 889	4
Byer	23	5	2 053	2	137	2	491	—
Bygdene fylkesvis:								
01. Østfold	—	2	946	—	28	—	52	—
02. Akер herred	1	—	51	—	4	—	5	—
Akershus ellers	—	—	212	—	2	1	12	—
04. Hedmark	—	—	13	—	—	—	8	—
05. Oppland	—	—	11	—	1	—	3	—
06. Buskerud	—	—	98	—	—	—	36	—
07. Vestfold	1	—	437	—	171	—	1 216	1
08. Telemark	9	—	344	—	—	—	41	—
09. Aust-Agder	1	—	548	—	5	—	12	—
10. Vest-Agder	—	—	1 329	—	2	—	39	—
11. Rogaland	29	4	4 282	1	43	—	118	—
12. Hordaland	61	2	5 532	2	57	—	262	—
14. Sogn og Fjordane	1	1	2 983	2	7	—	97	—
15. Møre og Romsdal	17	—	6 930	—	132	1	329	—
16. Sør-Trøndelag	2	—	4 519	2	20	—	116	1
17. Nord-Trøndelag	7	—	1 901	—	4	—	15	—
18. Nordland	33	—	17 453	2	33	—	265	—
19. Troms	5	1	10 639	5	51	—	211	—
20. Finnmark	1	1	5 987	3	8	—	52	2
Byene fylkesvis:								
01. Østfold	—	—	39	—	1	—	14	—
02. Akershus	—	—	31	—	—	—	1	—
03. Oslo	1	—	40	—	4	—	20	—
04. Hedmark	—	—	—	—	—	—	1	—
05. Oppland	—	—	—	—	1	—	1	—
06. Buskerud	—	—	74	—	1	—	8	—
07. Vestfold	—	—	99	—	43	—	296	—
08. Telemark	2	1	128	—	1	—	18	—
09. Aust-Agder	—	—	114	—	—	—	2	—
10. Vest-Agder	1	—	89	1	1	—	2	—
11. Stavanger	—	—	165	—	5	—	6	—
Rogaland ellers	3	—	294	—	3	—	31	—
13. Bergen	1	—	39	—	9	2	6	—
14. Sogn og Fjordane	—	—	10	—	—	—	—	—
15. Møre og Romsdal	14	4	268	1	54	—	71	—
16. Sør-Trøndelag	—	—	47	—	3	—	2	—
17. Nord-Trøndelag	—	—	13	—	—	—	—	—
18. Nordland	1	—	124	—	7	—	5	—
19. Troms	—	—	94	—	4	—	7	—
20. Finnmark	—	—	385	—	—	—	—	—

etter levevei. — Fylker.

Næring og stilling (forts.)

I. 3. Industri og håndverk (forts.)

A. Selvstendig næringsdr.		B. Selvstendig arbeidende		C. 1. Høyere funksjonærer		C. 2. Kontor- funksj.		C. 3. Ingeniører og tekn.		C. 3. Andre fagfunksj.		D. Form. og liknende	
M.	K.	M.	K.	M.	K.	M.	K.	M.	K.	M.	K.	M.	K.
24 072	2 170	34 513	5 047	2 899	101	12917	8 407	7 375	141	2 067	701	12482	679
14 767	838	27 681	4 008	1 480	26	5 849	3 015	3 878	64	1 141	492	6 739	166
9 305	1 332	6 832	1 039	1 419	75	7 068	5 392	3 497	77	926	209	5 743	513
1 079	44	1 358	77	94	2	452	286	222	3	57	11	535	22
1 522	139	752	96	463	7	1 297	765	992	22	253	32	849	38
1 624	100	2 098	140	166	3	710	442	516	11	149	39	610	21
853	62	2 569	220	42	—	221	102	88	2	67	31	198	2
832	45	2 481	339	37	—	208	89	116	2	104	61	222	5
802	35	1 588	132	63	1	281	124	185	2	47	32	525	12
830	32	974	100	70	—	357	172	232	2	38	10	362	8
533	35	1 259	139	35	1	361	150	220	3	52	8	543	—
402	21	857	82	24	1	83	42	72	—	18	4	176	—
364	15	577	98	20	—	102	47	86	—	9	10	169	1
759	36	1 027	210	46	2	209	128	126	2	70	28	366	13
1 336	63	1 893	402	161	2	444	252	314	9	62	91	672	16
370	32	1 271	319	24	1	112	37	99	1	11	58	44	3
1 344	61	2 032	454	88	—	214	114	134	1	36	11	291	7
663	47	1 825	388	65	3	254	92	158	2	63	32	325	5
472	20	1 444	249	31	—	109	33	70	1	53	18	157	1
639	35	2 202	334	37	2	252	67	147	—	26	10	386	6
238	12	1 110	194	10	1	83	38	56	1	18	4	152	3
105	4	364	35	4	—	100	35	45	—	8	2	157	3
640	67	354	27	111	3	584	376	305	5	75	17	541	26
38	1	36	5	4	—	9	8	6	1	5	3	7	1
2 542	522	1 964	344	518	36	2 857	2 633	1 371	44	356	71	2 093	291
149	24	110	10	18	—	93	49	45	1	14	9	78	4
173	21	96	18	29	—	103	53	43	—	14	6	95	6
450	69	340	40	72	2	405	225	217	3	39	6	346	20
492	85	313	50	51	3	271	153	205	4	48	7	327	17
472	49	409	40	55	—	379	162	180	2	26	7	297	8
272	36	215	30	30	—	72	42	45	—	7	5	60	4
462	51	260	42	60	2	224	161	86	1	31	7	176	6
577	55	433	41	100	2	389	251	158	5	68	3	279	51
404	45	247	49	57	2	112	84	65	—	18	6	157	7
927	124	660	96	139	11	717	692	312	4	117	36	598	34
26	1	32	7	3	—	7	3	6	—	—	1	4	1
478	41	293	46	57	4	178	84	75	—	30	10	103	7
427	70	450	68	69	6	381	277	185	6	44	4	270	22
166	8	83	29	8	1	48	25	37	—	9	3	36	—
321	36	262	35	18	1	122	55	82	—	10	5	168	4
200	24	165	50	16	1	77	31	44	1	11	2	64	4
89	3	110	12	4	1	40	28	30	—	4	1	44	—

Tabell 3 (forts.). Personer over 15 år

Fylker	Næring og stilling (forts.)									
	I. 3. Industri og håndverk (forts.)						I. 4. Forretnings-			
	D. Maskinister		E. Arbeidere		A. Selvst. næringsdr.		B. Selvst. arbeidende		C. 1. Høyere funskj.	
	M.	K.	M.	K.	M.	K.	M.	K.	M.	K.
Riket	1 935	6	276825	62 454	27771	9 229	1 196	1 466	3 936	522
Bygder	1 149	2	174935	30 243	14801	3 296	475	773	1 567	151
Byer	786	4	101890	32 211	12970	5 933	721	693	2 369	371
Bygdene fylkesvis:										
01. Østfold	82	—	15 709	2 846	862	236	18	46	50	9
02. Aker herred	42	1	11 422	3 288	2 154	445	155	38	693	72
Akershus ellers	63	—	16 193	2 786	1 501	340	70	83	197	16
04. Hedmark	54	—	8 630	1 038	719	155	29	77	40	6
05. Oppland	41	—	8 373	1 405	822	169	17	101	38	1
06. Buskerud	36	—	12 358	1 830	644	204	20	50	35	7
07. Vestfold	92	—	9 427	1 271	699	206	20	38	60	10
08. Telemark	88	—	9 829	985	508	168	26	31	18	—
09. Aust-Agder	22	—	4 448	480	303	89	8	35	11	4
10. Vest-Agder	15	—	4 987	624	335	65	5	21	1	—
11. Rogaland	52	—	9 303	1 926	683	162	16	27	23	3
12. Hordaland	104	—	16 631	3 924	1 142	261	29	47	138	10
14. Sogn og Fjordane	158	1	5 137	776	570	105	4	15	17	1
15. Møre og Romsdal	57	—	9 713	3 209	849	157	12	29	53	1
16. Sør-Trøndelag	35	—	8 482	1 295	700	140	16	25	96	6
17. Nord-Trøndelag	30	—	5 474	751	354	76	9	44	14	1
18. Nordland	127	—	11 102	1 024	1 184	172	16	38	58	4
19. Troms	37	—	3 954	579	467	99	4	21	22	—
20. Finnmark	14	—	3 763	206	305	47	1	7	3	—
Byene fylkesvis:										
01. Østfold	43	—	8 808	2 112	715	308	14	17	85	13
02. Akershus	2	—	256	87	42	37	1	3	1	1
03. Oslo	139	2	31 303	13 215	3 879	2 376	366	324	988	176
04. Hedmark	4	—	1 246	264	216	70	2	15	45	4
05. Oppland	3	—	1 675	523	213	99	9	6	30	4
06. Buskerud	16	—	5 558	1 196	571	305	30	17	83	13
07. Vestfold	62	—	5 379	1 083	614	286	19	35	95	10
08. Telemark	74	—	5 592	1 076	633	296	16	25	58	7
09. Aust-Agder	18	—	1 782	382	362	158	7	15	50	4
10. Vest-Agder	35	—	3 806	810	573	239	27	18	64	12
11. Stavanger	72	—	6 539	2 623	801	258	47	38	77	7
Rogaland ellers	46	—	3 126	864	580	229	24	17	45	12
13. Bergen	109	1	11 368	3 925	1 439	439	77	51	307	56
14. Sogn og Fjordane	4	—	124	44	34	15	1	1	4	1
15. Møre og Romsdal	55	1	3 496	1 173	647	185	24	13	128	5
16. Sør-Trøndelag	53	—	5 985	2 028	694	285	37	58	188	36
17. Nord-Trøndelag	4	—	999	147	152	69	3	9	19	2
18. Nordland	23	—	2 822	348	424	136	9	12	42	1
19. Troms	18	—	1 190	257	269	106	6	16	42	7
20. Finnmark	6	—	836	54	112	37	2	3	18	—

etter levevei. — Fylker.

Næring og stilling (forts.)													
virksomhet.						I. 51. Sjøfart.							
C. 2. Butikk-eksp.		C. 2, 3. Andre funksj.		DE Form. og arbeidere		A. Selvst. næringsdr.		B. Selvst. arb.		C. Funksj.		DE Form. og arbeidere	
M.	K.	M.	K.	M.	K.	M.	K.	M.	K.	M.	K.	M.	K.
12255	26932	26642	16068	21841	17451	1 803	53	197	4	16954	839	28736	196
7 262	13075	10900	4 966	8 256	6 025	1 270	24	138	4	9 336	240	17732	26
4 993	13857	15742	11102	13585	11426	533	29	59	—	7 618	599	11004	170
356	1 099	379	174	408	231	21	1	14	—	434	7	1 126	—
717	1 224	3 508	1 730	1 627	663	86	2	4	—	525	55	321	8
741	1 431	1 744	930	1 218	496	17	—	6	—	338	18	410	1
702	599	356	145	410	376	1	—	2	—	30	2	128	—
541	545	307	137	342	531	16	—	—	—	24	—	61	—
396	698	305	144	405	323	16	—	16	—	125	2	311	3
351	927	442	219	370	195	33	—	4	—	1 751	15	2 750	—
276	589	273	93	194	289	28	—	9	—	189	2	482	—
105	355	125	70	89	95	21	—	2	—	686	8	861	—
110	396	156	67	131	81	95	—	3	—	285	3	699	—
279	723	282	108	382	252	70	—	7	—	545	8	1 242	—
408	1 237	802	446	645	456	224	7	10	2	1 466	50	2 631	4
262	316	169	62	118	225	72	2	2	—	273	6	602	—
292	619	348	63	255	224	150	3	25	—	774	5	1 624	—
474	829	739	301	578	400	65	3	3	1	426	23	881	4
246	443	226	50	172	227	16	1	6	—	106	3	299	2
573	579	410	116	484	554	265	3	19	1	809	24	2 116	1
265	311	214	79	269	225	46	1	5	—	463	1	885	3
168	155	115	32	159	182	28	1	1	—	87	8	303	—
256	725	448	292	327	290	15	1	9	—	313	9	632	6
12	41	16	8	12	9	1	—	2	—	45	—	44	—
1 864	4 219	7 743	5 884	5 749	4 816	76	2	—	—	1 107	193	1 266	33
135	191	205	113	149	189	—	—	1	—	15	—	19	—
154	174	176	94	141	195	—	—	—	—	12	1	17	—
190	557	479	308	367	359	9	—	3	—	83	10	198	—
211	612	326	195	297	469	40	2	5	—	680	24	1 048	8
191	568	389	202	281	292	30	1	3	—	320	10	566	4
86	318	219	130	129	154	23	1	2	—	346	11	488	5
182	551	390	252	300	376	40	8	1	—	389	17	354	2
209	724	554	335	446	382	32	3	2	—	576	44	797	17
113	471	283	209	278	196	84	7	7	—	784	24	952	3
513	2 177	2 145	1 659	2 369	1 447	58	1	7	—	1 467	162	2 231	52
8	25	23	13	14	12	7	1	—	—	26	—	39	1
192	635	604	257	812	444	53	1	12	—	519	23	783	4
335	940	1 069	793	1 256	1 096	17	—	2	—	415	28	742	13
57	165	67	43	88	116	7	—	1	—	40	7	87	2
167	462	277	171	279	337	17	—	—	—	205	19	451	9
83	215	244	107	190	185	16	1	2	—	219	6	214	7
35	87	85	37	101	62	8	—	—	—	57	11	76	4

Tabell 3 (forts.). Personer over 15 år

Fylker	Næring og									
	I. 52-54. Annen samferdsel.								A. Selvst. næringsdr.	
	A. Selvstendig næringsdrivende		B. Selvstendig arbeidende		C. Funksj.		DE. Form. og arbeidere			
	M.	K.	M.	K.	M.	K.	M.	K.		
Riket	4 209	161	8 329	1	12 013	9 793	45 888	1 571	5 768	2 137
Bygder	2 690	71	6 121	11	6 938	5 473	26 521	585	2 640	825
Byer	1 519	90	2 208	6	5 075	4 320	19 367	986	3 128	1 312
Bygdene fylkesvis:										
01. Østfold	278	10	283	1	227	210	1 370	37	114	47
02. Aker herred	172	13	327	—	912	611	2 022	56	796	243
Akershus ellers	311	10	532	—	948	689	3 938	113	366	121
04. Hedmark	345	6	345	—	340	261	2 159	31	146	28
05. Oppland	213	6	370	—	337	267	1 875	27	151	53
06. Buskerud	223	4	348	1	268	209	2 084	38	137	29
07. Vestfold	124	4	227	1	358	243	1 149	30	106	46
08. Telemark	134	2	307	1	265	249	1 217	29	93	27
09. Aust-Agder	91	—	219	—	133	121	720	10	46	13
10. Vest-Agder	92	3	188	1	165	127	746	20	32	14
11. Rogaland	72	3	396	—	298	208	758	10	81	17
12. Hordaland	113	2	319	1	506	408	1 544	32	188	56
14. Sogn og Fjordane	26	1	139	—	200	228	526	16	60	16
15. Møre og Romsdal	91	—	325	—	327	305	869	26	81	21
16. Sør-Trøndelag	111	3	391	—	549	318	2 152	44	107	27
17. Nord-Trøndelag	103	—	306	1	212	203	1 018	13	52	22
18. Nordland	77	3	472	—	583	469	1 322	31	62	20
19. Troms	61	—	333	2	199	214	563	14	13	17
20. Finnmark	53	1	294	2	111	133	489	8	9	8
Byene fylkesvis:										
01. Østfold	117	4	133	—	183	154	915	24	170	37
02. Akershus	6	2	8	—	14	21	31	2	11	4
03. Oslo	411	41	617	1	1 758	1 633	6 932	515	1 307	667
04. Hedmark	46	2	19	—	142	92	560	21	52	13
05. Oppland	50	1	37	—	64	65	191	11	54	18
06. Buskerud	80	4	90	—	276	237	1 256	34	140	53
07. Vestfold	112	4	116	—	167	131	515	32	145	64
08. Telemark	66	5	139	1	213	171	717	24	120	43
09. Aust-Agder	33	3	75	1	87	111	283	15	62	19
10. Vest-Agder	66	3	89	1	238	144	779	20	118	46
11. Stavanger	61	2	167	1	204	141	814	40	149	50
Rogaland ellers	32	—	99	—	118	90	274	11	88	19
13. Bergen	138	8	168	1	571	366	2 100	80	297	127
14. Sogn og Fjordane	1	—	3	—	13	14	14	2	3	1
15. Møre og Romsdal	43	3	64	—	174	169	556	6	111	30
16. Sør-Trøndelag	124	7	121	—	354	341	1 678	98	160	64
17. Nord-Trøndelag	19	1	43	—	59	63	161	7	33	9
18. Nordland	43	—	113	—	259	219	957	33	64	23
19. Troms	41	—	55	—	118	94	373	4	37	24
20. Finnmark	30	—	52	—	63	64	261	7	7	1

etter levevei. — Fylker.

stilling (forts.)

I. 6. Immateriell virksomhet								I. 7. Husarbeid for fremmede		I. 8. Uoppgitt næring			
C. 1. Høyere funksjonærer		C. 2. Kontor-funksjonærer		C. 3. Fag-funksjonærer		DE. Form. og arbeidere				C. Funksj.		DE. Form. og arbeidere	
M.	K.	M.	K.	M.	K.	M.	K.	M.	K.	M.	K.	M.	K.
2 110	50	13 327	14 700	27 370	11 142	20 099	21 408	765	81 303	1 888	1 359	9 016	772
866	10	6 890	5 617	17 242	6 785	9 253	9 526	441	57 027	876	605	5 487	487
1 250	37	6 437	9 083	10 128	4 357	10 846	11 882	324	24 276	1 012	754	3 529	285
25	1	265	274	816	301	516	384	29	2 617	25	12	206	9
357	8	1 309	1 652	2 037	763	1 352	2 056	66	5 481	430	391	427	65
141	2	820	983	1 532	621	1 436	974	79	4 419	54	43	328	31
22	—	356	239	953	479	598	506	55	4 805	21	13	140	28
17	1	312	167	860	463	427	424	31	3 844	25	11	173	11
21	1	267	213	623	274	466	385	31	2 508	28	6	223	7
35	1	294	313	841	293	492	371	26	2 226	38	15	192	16
20	—	220	154	649	266	258	408	16	1 982	24	9	160	12
12	—	140	88	503	140	165	244	11	1 309	15	9	131	16
8	1	133	79	491	162	214	215	3	1 005	6	—	120	9
13	—	230	159	843	297	450	388	13	2 537	19	15	244	23
44	—	451	298	1 532	589	613	610	12	4 308	38	21	236	21
22	—	203	98	759	297	167	247	7	2 067	15	3	177	11
12	—	297	111	960	351	217	435	4	3 250	18	6	225	37
62	1	395	264	1 029	357	652	610	20	3 754	33	12	314	34
16	—	246	111	653	261	293	290	10	2 863	10	7	173	25
18	—	493	170	1 208	501	502	577	17	4 555	32	6	794	79
14	—	280	147	713	257	311	266	6	2 144	23	10	693	31
7	—	179	97	240	113	124	136	5	1 353	22	16	531	22
62	1	227	275	469	221	482	471	18	952	24	12	179	8
6	—	10	22	38	9	58	25	2	53	3	2	17	3
508	26	2 942	4 901	3 399	1 657	3 879	4 816	121	8 050	645	555	1 404	183
25	1	83	96	168	75	119	134	12	481	3	6	26	2
22	—	68	86	137	52	98	205	12	466	9	6	20	6
30	—	192	264	366	173	393	449	26	876	10	—	80	5
62	1	206	279	729	205	511	483	16	1 097	23	11	160	7
47	—	168	248	374	151	374	346	21	862	25	10	109	4
28	—	77	109	217	94	164	239	6	570	6	11	62	6
53	1	205	245	463	153	486	457	10	973	6	4	81	—
49	1	275	307	483	227	483	623	8	1 080	13	10	157	7
30	1	111	123	254	135	218	295	5	789	27	9	88	1
105	3	749	923	1 231	526	1 550	1 401	24	2 876	63	42	275	9
2	—	16	9	23	10	6	17	—	58	4	1	5	—
42	—	217	181	362	137	365	371	7	1 033	17	10	110	4
66	2	357	521	632	256	897	766	13	1 800	69	27	389	11
15	—	70	71	127	47	75	186	2	358	8	—	25	1
42	—	218	176	313	117	302	282	11	983	15	14	148	13
43	—	164	187	264	82	263	254	9	671	18	3	88	9
13	—	82	60	79	30	123	62	1	248	24	21	106	6

Tabell 4. Personer over 15 år etter levevei, alder og ekteskapelig stilling. Riket.¹⁾

Personnes au-dessus de 15 ans réparties par profession, par âge et par état civil. Royaume.

Levevei ²⁾ Profession	Kjønn, ekt. st. ³⁾	Alder i fylte år. <i>Années d'âge.</i>										Uopp- gitt	I alt
		15—17	18—19	20—24	25—29	30—39	40—49	50—59	60—64	65—69	70+		
Personer over 15 år i alt	M s	68 610	47 707	133 774	136 937	248 348	209 239	157 756	57 262	47 550	82 802	1 648	1 191 633
	» g	34	243	12 422	54 260	172 913	166 235	125 656	43 246	33 836	45 471	313	654 629
<i>Personnes au-dessus de 15 ans. Total</i> .	K s	66 346	46 373	129 687	135 561	247 677	220 876	171 121	67 025	56 046	107 781	1 758	1 250 251
	» g	254	2 186	33 810	78 995	181 253	156 275	108 875	36 846	26 440	29 773	406	655 113
Større næringsgrupper. Branches.													
I. Yrkesbefolkning													
M s	42 214	36 951	114 220	127 542	241 247	203 090	151 104	51 533	35 837	27 131	713	1 031 582	
	» g	32	228	12 042	52 969	170 798	164 021	122 499	39 899	26 413	17 828	270	606 999
K s	22 867	25 044	65 706	43 745	53 040	51 961	41 669	15 061	9 999	7 404	343	336 839	
	» g	16	114	1 881	4 009	6 845	7 549	3 818	849	347	144	15	25 587
1. Jord- og skogbruk	M s	19 849	12 192	30 579	27 683	55 838	53 361	45 856	18 462	14 718	15 130	166	293 834
	» g	11	36	1 935	8 448	34 231	38 791	34 694	13 697	10 728	9 897	41	152 509
K s	2 479	1 986	4 461	2 909	4 463	5 639	7 488	3 670	3 098	3 696	25	39 914	
	» g	3	18	200	332	527	442	363	138	86	45	—	2 154
2. Fiske og fangst.....	M s	2 968	2 772	8 359	9 159	17 575	13 391	9 206	3 168	2 325	1 551	70	70 544
	» g	1	8	746	3 579	11 773	10 528	7 346	2 419	1 711	1 010	29	39 150
K s	—	—	5	2	4	10	9	5	6	2	—	—	43
	» g	—	—	—	—	—	—	—	—	—	—	—	—
3. Industri og håndverk.....	M s	11 907	12 789	41 779	50 086	95 089	73 111	54 785	17 436	11 494	6 368	241	375 085
	» g	11	92	5 710	23 631	72 098	61 622	45 980	13 756	8 493	4 150	96	235 639
K s	5 421	5 958	15 903	11 393	13 673	11 961	9 007	3 250	2 202	903	35	79 706	
	» g	2	35	614	1 239	2 157	2 032	898	177	66	15	6	7 241
4. Forretningsvirksomhet	M s	3 172	2 536	8 613	10 999	23 368	21 071	13 747	4 618	3 130	2 345	42	93 641
	» g	4	16	831	4 922	17 889	17 973	11 580	3 691	2 372	1 599	15	60 892
K s	4 814	5 814	14 698	9 736	11 836	11 462	8 049	2 607	1 530	1 072	50	71 668	
	» g	3	21	409	1 026	1 846	1 949	929	221	103	43	3	6 553

5. Samferdsel	M s	3 234	4 794	15 657	18 263	29 098	24 075	16 063	4 147	1 893	792	113	118 129
	» g	2	57	1 876	7 835	20 341	20 041	13 542	3 405	1 428	542	44	69 113
	K s	468	1 119	3 277	1 440	1 483	2 552	1 614	442	152	78	9	12 634
	» g	—	8	134	238	293	749	317	61	16	4	—	1 820
6. Immateriell virksomhet.....	M s	467	1 223	7 229	9 772	18 044	16 176	9 943	3 156	1 867	741	62	68 680
	» g	2	17	805	4 038	13 311	14 002	8 608	2 682	1 484	523	37	45 509
	K s	723	1 891	9 720	8 026	9 646	9 665	6 846	1 785	736	330	72	49 440
	» g	2	15	279	817	1 527	1 948	1 020	188	40	18	4	5 858
7. Husarbeid for fremmede....	M s	27	25	86	69	177	157	116	50	34	23	1	765
	» g	—	—	5	25	109	113	61	18	19	10	1	361
	K s	8 837	8 139	17 106	9 894	11 658	10 405	8 421	3 208	2 193	1 291	151	81 303
	» g	5	16	218	312	459	400	280	62	33	18	2	1 805
8. Uoppgitt næring	M s	590	620	1 918	1 511	2 058	1 748	1 388	496	376	181	18	10 904
	» g	1	2	134	491	1 046	951	688	231	178	97	7	3 826
	K s	125	137	536	345	277	267	235	94	82	32	1	2 131
	» g	1	1	27	45	36	29	11	2	3	1	—	156
II. Husarbeid hjemme	M s	33	17	9	7	15	9	2	3	5	2	2	104
	» g	—	—	—	—	2	1	1	—	—	—	—	4
	K s	22 271	13 914	54 947	87 691	188 375	160 303	115 754	40 947	30 222	32 965	414	747 803
	» g	234	2 056	31 741	74 633	173 816	148 076	104 362	35 649	25 694	28 505	370	625 136
III. Personer uten yrke	M s	26 162	10 329	17 753	8 950	6 678	5 809	6 419	5 627	11 624	55 609	360	155 320
	» g	2	12	321	1 190	1 936	2 041	3 023	3 289	7 378	27 617	22	46 831
	K s	21 109	7 230	8 603	3 854	5 839	8 217	13 277	10 774	15 610	67 240	403	162 156
	» g	4	15	172	316	534	618	676	344	397	1 119	18	4 213
IV. Uoppgitt levevei	M s	201	410	1 792	438	408	331	231	99	84	60	573	4 627
	» g	—	3	59	101	177	172	133	58	45	26	21	795
	K s	99	185	431	271	423	395	421	243	215	172	598	3 453
	» g	—	1	16	37	58	32	19	4	2	5	3	177

¹⁾ M. h. t. fordelingen etter ekteskapelig stilling er bare de gifte spesifisert i denne tabellen. Særskilte tall for ugifte og før gifte finnes i tabell 6 og 7. *Pour la répartition par état civil, les mariés seuls sont spécifiés en ce tableau. Les chiffres spectraux des mariés et des avant-mariés se trouvent dans les tableaux 6 et 7.* ²⁾ Jfr. nummereringen i tabell 2. *Voir la nomenclature dans le tableau 2. Traduction française voir page 373.* ³⁾ M = menn *hommes*, K = kvinner *femmes*, s = sum total, g = gifte *mariés*.

Tabell 4 (forts.). Personer over 15 år etter levevei, alder og ekteskapelig stilling. Riket.

Levevei	Kjønn, ekt. st.	Alder i fylte år										Uopp- gitt	I alt
		15—17	18—19	20—24	25—29	30—39	40—49	50—59	60—64	65—69	70+		
Sosialstillinger (yrkesbefolkningen).													
<i>Groupes sociaux (population active).</i>													
A Selvst. næringsdrivende.	M s	368	209	2 491	9 250	43 192	53 321	48 851	19 676	15 743	16 734	84	209 919
	» g	2	3	686	5 635	34 974	45 091	40 898	15 810	12 274	11 482	53	166 908
	K s	101	118	457	842	3 154	6 360	8 918	4 434	3 560	4 300	26	32 270
	» g	1	—	36	244	954	1 125	832	286	150	80	4	3 712
B Selvstendig arbeidende .	M s	2 728	2 862	10 378	14 171	28 761	21 503	15 327	5 880	4 753	4 054	86	110 503
	» g	2	29	1 275	6 445	20 073	16 685	11 776	4 278	3 287	2 502	34	66 386
	K s	25	49	325	411	909	1 153	1 580	873	804	420	4	6 553
	» g	—	2	17	51	117	108	101	21	16	8	1	442
C 1. Høyere funksjonærer	M s	6	13	100	532	2 104	2 766	2 292	834	604	298	7	9 556
	» g	—	—	17	305	1 727	2 472	2 048	730	513	228	6	8 046
	K s	5	3	20	56	145	222	158	45	34	20	—	708
	» g	—	—	5	24	44	53	26	3	—	—	—	155
C 2. Kontor- og butikk- funksjonærer	M s	1 388	2 227	9 891	11 639	18 117	13 987	7 742	2 128	1 150	487	34	68 790
	» g	3	11	762	4 568	13 209	11 853	6 568	1 736	896	336	15	39 957
	K s	4 584	6 626	19 535	12 014	11 126	9 218	4 813	1 022	377	156	34	69 505
	» g	4	28	675	1 539	1 785	1 579	495	57	16	5	2	6 185
C 3. Fagfunksjonærer ...	M s	155	544	5 329	10 164	19 131	17 406	11 798	3 353	1 664	501	84	70 129
	» g	1	6	586	4 168	14 020	15 169	10 365	2 902	1 359	339	42	48 957
	K s	331	1 087	3 460	2 319	3 294	5 476	3 630	848	227	107	33	20 812
	» g	—	8	148	385	782	1 576	760	111	17	5	2	3 794
D Formenn	M s	15	45	374	1 243	4 957	6 844	7 192	2 055	945	371	12	24 053
	» g	2	3	75	702	4 223	6 365	6 609	1 818	768	275	6	20 846
	K s	5	6	34	81	272	386	382	91	38	17	1	1 313
	» g	—	—	3	12	61	64	42	8	2	1	—	193

E	Arbeidere	M s	37 554	31 051	85 657	80 543	124 985	87 263	57 902	17 607	10 978	4 686	406	538 632
		» g	22	176	8 641	31 146	82 572	66 386	44 235	12 625	7 316	2 666	114	255 899
		K s	17816	17 155	41 875	28 022	34 140	29 146	22 188	7 748	4 959	2 384	245	205 678
		» g	11	76	997	1 754	3 102	3 044	1 562	363	145	46	6	11 106
Næring, sosialstilling og yrke.¹⁾														
<i>Branches, groupes sociaux et professions.</i>														
I.	1. Jord- og skogbruk.													
A	Selvst. næringsdrivende.	M s	325	155	1 500	5 213	26 600	36 490	35 455	14 827	12 049	13 444	47	146 105
		» g	2	2	425	3 185	21 186	30 199	29 169	11 804	9 348	9 195	26	114 541
		K s	74	46	135	176	927	3 001	5 390	2 888	2 496	3 357	14	18 504
		» g	1	—	6	43	146	269	278	100	60	38	—	941
C	Funksjonærer	M s	18	40	765	1 148	1 777	1 117	749	192	131	64	10	6 011
		» g	—	—	59	313	1 185	836	592	147	101	32	—	3 265
		K s	5	13	67	51	47	36	25	9	7	2	1	263
		» g	—	—	—	3	2	4	2	—	—	—	—	11
DE	Formenn og arbeidere .	M s	19 506	11 997	28 314	21 322	27 461	15 754	9 652	3 443	2 538	1 622	109	141 718
		» g	9	34	1 451	4 950	11 860	7 756	4 933	1 746	1 279	670	15	34 703
		K s	2 400	19 27	4 259	2 682	3 489	2 602	2 073	773	595	337	10	21 147
		» g	2	18	194	286	379	169	83	38	26	7	—	1 202
<i>Enkelte viktige yrker.</i>														
11. (A)	Gårdbrukere og småbr..	M s	305	132	1 062	3 759	22 135	33 393	33 476	14 163	11 483	12 825	38	132 771
		» g	2	1	265	2 242	17 518	27 687	27 590	11 308	8 936	8 793	22	104 364
	Av disse oppg. som småbr.	M s	89	27	263	928	5 911	8 486	8 110	3 591	3 127	3 880	5	34 417
		» g	—	1	72	575	4 828	7 005	6 631	2 796	2 393	2 663	1	26 965
11. (A)	Gårdbrukere og småbr..	K s	68	46	117	149	844	2 801	5 103	2 776	2 357	3 201	11	17 473
		» g	1	—	6	36	125	249	262	98	57	35	—	869
	Av disse oppg. som småbr.	K s	10	6	22	43	312	1 069	1 967	1 101	912	1 094	3	6 539
		» g	—	—	3	12	37	87	77	30	17	11	—	274
11. (A)	Leilendinger	M s	—	—	2	14	49	87	98	32	49	74	—	405
		» g	—	—	1	7	34	67	77	26	34	48	—	294
		K s	—	—	1	1	—	6	14	10	12	25	—	69
		» g	—	—	—	—	—	1	—	1	—	—	—	2

¹⁾ Parentes om en bokstav betegner at vedkommende yrke ikke omfatter alle stillinger under denne bokstav i vedkommende gruppe.

Tabell 4 (forts.). Personer over 15 år etter levevei, alder og ekteskapelig stilling. Riket.

Levevei	Kjønn, ekt. st.	Alder i fylte år										Uopp- gitt	I alt
		15—17	18—19	20—24	25—29	30—39	40—49	50—59	60—64	65—69	70+		
11. (A) Forpaktere	M s	13	14	293	1 085	3 130	1 968	1 154	351	256	323	5	8 592
	» g	—	1	132	782	2 724	1 689	977	274	200	217	2	6 998
	K s	3	—	5	10	43	112	153	56	65	69	1	517
	» g	—	—	—	4	13	13	12	1	1	2	—	46
11. (C3) Gårdsbestyrere m. v. ...	M s	3	6	389	564	823	464	216	51	38	25	8	2 587
	» g	—	—	37	147	541	314	142	30	23	8	—	1 242
	K s	—	2	7	6	4	13	12	6	7	2	—	59
	» g	—	—	—	1	—	1	—	—	—	—	—	2
11. (E) Hjemneværende barn og slekt. ved gårdsdrift ..	M s	13 251	6 957	15 304	10 416	10 396	3 839	1 526	502	376	351	14	62 932
	» g	2	9	332	1 230	2 164	643	197	97	119	97	2	4 892
	K s	1 854	1 390	3 012	1 914	2 391	1 582	1 048	383	291	158	1	14 024
	» g	2	12	132	202	211	65	30	22	20	6	—	702
11. (E) Husmenn	M s	3	1	6	5	37	60	86	46	41	80	—	365
	» g	—	—	1	3	32	44	65	33	28	47	—	253
	K s	—	—	—	—	2	1	15	8	6	16	—	48
	» g	—	—	—	—	—	—	—	—	—	—	—	—
11. (E) Jordbruksarbeidere o. l..	M s	4 390	3 315	7 497	5 363	7 622	4 770	3 002	1 148	889	541	60	38 597
	» g	2	14	591	1 640	3 792	2 220	1 234	432	363	162	3	10 453
	K s	511	466	1 073	680	1 011	933	947	345	286	160	6	6 418
	» g	—	6	61	81	165	93	46	10	6	1	—	469
12. A Selvst. ved hagebruk og gartneri	M s	1	2	67	197	662	505	392	131	125	95	—	2 177
	» g	—	—	11	91	511	415	317	98	85	62	—	1 590
	K s	1	—	9	9	16	42	48	21	32	24	1	203
	» g	—	—	—	—	2	2	3	—	1	1	—	9

I.	12. DE Form. og arb. ved hage- bruk og gartneri.....	M s	210	217	624	536	802	560	396	132	65	28	5	3 575
		» g	2	-	53	202	503	400	268	96	41	14	1	1 580
		K s	35	71	172	88	85	86	63	37	11	3	3	654
		» g	-	-	1	3	3	11	7	6	-	-	-	31
		M s	1 631	1 494	4 808	4 872	8 280	6 145	4 250	1 439	1 051	569	30	34 569
		» g	3	11	462	1 825	5 147	4 149	2 859	955	642	318	9	16 380
	13. (E) Skogsarbeidere.....	K s	-	-	2	-	-	-	-	-	-	-	-	2
		» g	-	-	-	-	-	-	-	-	-	-	-	-
		M s	20	13	63	81	221	309	314	142	94	36	-	1 293
		» g	-	-	11	28	148	244	244	108	67	22	-	872
		M s	2	-	7	11	46	46	42	15	12	4	6	191
		» g	-	-	1	7	38	45	37	13	9	4	3	157
2. Fiske og fangst. A Selvst. næringsdrivende.	K s	-	-	-	-	1	5	4	2	3	1	-	16	
	» g	-	-	-	-	-	-	-	-	-	-	-	-	
	M s	2 649	2 597	7 971	8 716	16 401	12 425	8 600	3 045	2 270	1 535	59	66 268	
	» g	1	8	706	3 414	10 965	9 695	6 816	2 316	1 669	1 000	24	36 614	
	K s	-	-	1	1	2	3	5	3	3	1	-	19	
	» g	-	-	-	-	-	-	-	-	-	-	-	-	
B Selvst. arbeidende	M s	1	1	22	49	184	210	187	37	12	1	1	705	
	» g	-	-	3	19	139	197	175	34	11	-	1	579	
	K s	-	-	2	-	-	2	-	-	-	-	-	4	
	» g	-	-	-	-	-	-	-	-	-	-	-	-	
	M s	316	174	359	383	944	710	377	71	31	11	4	3 380	
	» g	-	-	36	139	631	591	318	56	22	6	1	1 800	
C Funksjonærer	K s	-	-	2	1	1	-	-	-	-	-	-	4	
	» g	-	-	-	-	-	-	-	-	-	-	-	-	
DE Formenn og arbeidere..	M s	316	174	359	383	944	710	377	71	31	11	4	3 380	
	» g	-	-	36	139	631	591	318	56	22	6	1	1 800	
	K s	-	-	2	1	1	-	-	-	-	-	-	4	
» g	-	-	-	-	-	-	-	-	-	-	-	-	-	

Tabell 4 (forts.). Personer over 15 år etter levevei, alder og ekteskapelig stilling. Riket.

Levevei	Kjønn, ekt. st.	Alder i fylte år										Uopp- gitt	I alt
		15—17	18—19	20—24	25—29	30—39	40—49	50—59	60—64	65—69	70+		
<i>Enkelt viktige yrker.</i>													
21. A Eiere av fiskeribedrifter, notredere	M s	2	—	5	9	40	39	35	15	11	10	—	166
	» g	—	—	—	6	34	38	31	13	8	7	—	137
	K s	—	—	—	—	1	5	4	2	3	—	1	16
	» g	—	—	—	—	—	—	—	—	—	—	—	—
21. B Selvstendige fiskere	M s	2 649	2 597	7 971	8 716	16 401	12 425	8 600	3 045	2 270	1 535	59	66 268
	» g	1	8	706	3 414	10 965	9 695	6 816	2 316	1 669	1 000	24	36 614
	K s	—	—	1	1	2	3	5	3	3	1	—	19
	» g	—	—	—	—	—	—	—	—	—	—	—	—
21. DE Form. og arb. ved fiske	M s	295	140	208	131	268	204	117	33	19	6	1	1 422
	» g	—	—	10	46	179	172	96	26	13	3	—	545
	K s	—	—	2	1	1	—	—	—	—	—	—	4
	» g	—	—	—	—	—	—	—	—	—	—	—	—
22. (C3) Hvalskyttere o. l.	M s	—	—	2	4	54	90	72	15	3	—	—	240
	» g	—	—	—	2	43	84	68	13	3	—	—	213
22. DE Form. og arb. ved sel- og hvalfangst.....	M s	21	34	151	252	676	506	260	38	12	5	3	1 958
	» g	—	—	26	93	452	419	222	30	9	3	1	1 255
I. 3. Industri og håndverk. ¹⁾													
A Håndverksmestere	M s	—	—	165	997	4 156	3 907	3 684	1 335	1 016	753	5	16 018
	» g	—	—	53	610	3 540	3 523	3 306	1 109	840	541	5	13 527
	K s	—	—	52	147	344	267	159	39	42	18	—	1 068
	» g	—	—	5	65	188	118	33	5	2	—	—	416
A Andre selvst. nærings- drivende	M s	8	8	176	619	2 372	1 918	1 675	515	400	360	3	8 054
	» g	—	—	55	408	1 980	1 740	1 508	446	332	253	3	6 725

	K s	3	9	22	70	234	273	243	113	69	65	1	1 102	
	» g	—	—	2	15	61	52	39	14	4	2	—	189	
B	Selvst. arb. håndverkere	M s	58	150	1 399	3 139	7 742	6 271	5 258	2 304	2 137	2 266	21	30 745
		» g	1	2	273	1 553	5 530	4 702	3 843	1 582	1 392	1 346	8	20 232
		K s	4	16	154	164	268	170	148	47	48	29	—	1 048
		» g	—	1	11	31	51	32	20	—	2	1	—	149
B	Andre selvst. arbeidende	M s	8	34	231	447	1 062	840	636	232	159	115	4	3 768
		» g	—	—	40	238	789	634	472	158	104	66	—	2 501
		K s	21	31	142	196	475	701	974	606	574	277	2	3 999
		» g	—	1	5	14	36	38	42	15	11	4	1	167
C	1. Høyere funksjonærer	M s	3	—	26	175	682	789	691	238	182	113	—	2 899
		» g	—	—	5	108	586	731	630	212	160	86	—	2 518
		K s	2	1	3	6	14	32	28	6	3	6	—	101
		» g	—	—	—	—	4	5	6	1	—	—	—	16
C	2. Kontorfunksjonærer .	M s	173	330	1 692	2 168	3 466	2 682	1 632	441	212	115	6	12 917
		» g	—	—	143	897	2 680	2 351	1 423	371	160	83	3	8 111
		K s	358	702	2 465	1 571	1 315	1 183	623	114	55	14	7	8 407
		» g	—	—	86	201	232	210	67	3	1	—	1	801
(C	3.) Driftsbestyrere	M s	—	—	10	74	280	248	217	53	37	14	—	933
		» g	—	—	2	49	243	233	203	51	31	11	—	823
(C	3.) Ingeniører og tekn. .	M s	15	14	342	1 475	2 118	1 136	933	240	118	48	3	6 442
		» g	—	—	31	612	1 624	1 023	846	211	91	33	1	4 472
(C	3.) Andre fagfunksj.	M s	1	9	91	257	674	488	397	90	44	15	1	2 067
		» g	—	—	16	114	519	438	349	78	36	8	—	1 558
C	3. Fagfunksjonærer	K s	8	16	108	219	240	131	87	19	10	3	1	842
		» g	—	—	6	19	35	11	6	1	—	—	—	78
(D)	Maskinister	M s	4	3	40	116	396	491	475	158	85	38	—	1 806
		» g	—	—	9	60	321	449	434	145	69	34	—	1 521

¹⁾ Se også spesialoppgaver over håndverkere, side 170. Voir aussi données spéciales pour artisans, page 170.

Tabell 4 (forts.). Personer over 15 år etter levevei, alder og ekteskapelig stilling. Riket.

Levevei	Kjønn, ekt. st.	Alder i fylte år										Uopp- gitt	I alt
		15—17	18—19	20—24	25—29	30—39	40—49	50—59	60—64	65—69	70+		
(D) Håndverksformenn ved håndverksbedrifter	M s	—	—	13	74	369	347	280	75	52	31	1	1 242
	» g	—	—	3	50	327	316	251	68	42	19	—	1 076
(D) Andre formenn o. l.	M s	5	12	120	564	2 588	3 085	3 186	1 033	551	219	6	11 369
	» g	1	3	19	320	2 252	2 911	2 940	924	449	157	4	9 980
D Formenn o. l.	K s	3	3	18	46	159	203	172	49	22	10	—	685
	» g	—	—	3	7	45	51	29	5	—	—	—	140
(E) Håndverksarb. ved håndverksbedrifter	M s	572	1 078	6 097	8 061	12 716	7 692	4 934	1 486	1 005	494	20	44 155
	» g	2	16	869	3 716	9 462	6 315	4 025	1 126	710	304	8	26 553
(E) Håndverksarb. ved andre bedrifter	M s	256	554	3 139	4 521	7 597	5 842	4 302	1 281	788	347	26	28 653
	» g	1	9	493	2 209	5 820	5 118	3 753	1 045	630	233	14	19 325
(E) Sjøfører og kjørere	M s	29	117	712	1 100	2 383	1 592	757	145	78	15	4	6 932
	» g	—	4	162	610	1 967	1 420	665	122	55	8	2	5 015
(E) Andre arbeidere	M s	4 811	5 932	22 689	25 385	46 180	35 783	25 728	7 810	4 630	1 425	128	180 501
	» g	2	42	3 386	11 915	34 316	29 718	21 332	6 108	3 392	968	48	111 227
(E) Håndverkslæregutter ved håndverksbedrifter	M s	2 738	2 272	2 789	615	220	—	—	—	—	—	7	8 641
	» g	2	7	104	104	104	—	—	—	—	—	—	321
(E) Håndverkslæregutter ved andre bedrifter	M s	563	434	506	103	39	—	—	—	—	—	2	1 647
	» g	—	1	17	35	22	—	—	—	—	—	—	75
(E) Andre læregutter	M s	2 663	1 842	1 542	196	49	—	—	—	—	—	4	6 296
	» g	2	8	30	23	16	—	—	—	—	—	—	79
E Arbeidere og lærlinger	K s	5 022	5 180	12 939	8 974	10 624	9 001	6 573	2 257	1 379	478	27	62 454
	» g	2	33	496	887	1 505	1 515	656	133	46	8	4	5 285

<i>Enkelte viktige yrker.</i>													
(B) Veverske uten leid hjelp	K s	5	2	40	38	103	113	192	161	179	87	1	921
	» g	-	-	1	3	7	7	10	6	2	-	-	36
(B) Strikkerske u. leid hjelp	K s	12	22	83	128	294	454	613	353	294	149	-	2 402
	» g	-	1	4	6	16	16	22	7	6	1	-	79
(B) Stryking, rensing, farg. uten leid hjelp	K s	-	-	-	3	17	29	53	41	35	15	-	193
	» g	-	-	-	-	2	3	-	1	-	1	-	7
<i>Arbeidere ved:¹⁾</i>													
311. Bryting av malm og kull ..	M s	44	92	362	502	1 066	775	700	215	87	12	3	3 858
	» g	-	-	55	242	838	672	620	169	70	11	2	2 679
	K s	-	-	11	8	16	20	10	5	1	1	-	72
	» g	-	-	1	2	1	6	2	1	-	-	-	13
31201-03. Kvartsbrott m. v., steinbrott og steinhoggerier	M s	48	88	279	423	796	678	487	164	119	58	-	3 140
	» g	-	-	40	211	578	523	387	129	87	37	-	1 992
	K s	1	1	6	3	4	2	3	1	-	-	-	21
	» g	-	-	-	-	1	1	1	-	-	-	-	3
31204-06. Grusdrift, torvdrift, isdrift..	M s	13	12	73	71	137	108	53	17	19	5	1	509
	» g	-	-	10	42	98	73	39	11	14	4	-	291
	K s	-	-	1	-	2	-	-	-	-	-	-	3
	» g	-	-	-	-	-	-	-	-	-	-	-	-
32102. Tilvirking av fisk og fiskemat	M s	144	137	345	311	554	354	223	89	52	27	10	2 246
	» g	-	-	47	143	386	278	172	72	33	17	4	1 152
	K s	29	31	122	85	100	123	90	40	21	6	-	647
	» g	-	-	2	5	8	16	11	1	2	-	-	45
32103. Distribusj. av mjølk, meieridr.	M s	58	47	171	176	366	257	101	11	15	1	1	1 204
	» g	-	1	27	61	271	214	91	7	13	-	-	685
	K s	31	53	105	77	102	62	36	3	-	1	-	470
	» g	-	-	1	2	9	9	3	-	-	-	-	24
32105. Margarinfabriker	M s	24	24	69	84	170	177	105	33	16	2	1	705
	» g	-	1	12	43	134	159	95	28	13	2	1	488
	K s	11	16	35	36	39	38	17	2	1	-	-	195
	» g	-	-	3	7	5	8	1	-	-	-	-	24

¹⁾ Håndverksarbeidere og -læringer ved håndverksbedrifter er ikke tatt med. Se spesialoppgavene, side 170. *Ouvriers, y compris artisans de fabrique. Voir aussi données spéciales pour artisans, page 170.*

Tabell 4 (forts.). Personer over 15 år etter levevei, alder og ekteskapelig stilling. Riket.

Levevei	Kjønns- ekt. st.	Alder i fylte år										Uopp- gitt	I alt
		15—17	18—19	20—24	25—29	30—39	40—49	50—59	60—64	65—69	70+		
32107. Arbeidere ved (forts.): ¹⁾ Hermetikkindustri	M s	141	93	254	257	505	309	220	94	56	18	4	1 951
	» g	—	—	35	128	370	254	178	74	34	16	1	1 090
	K s	271	209	482	354	462	462	418	180	104	23	—	2 965
	» g	—	1	17	39	60	82	49	16	6	—	—	270
32108. Møller, frørensing	M s	32	46	157	223	485	440	295	99	65	25	—	1 867
	» g	—	1	24	104	377	371	247	83	60	15	—	1 282
	K s	—	1	4	7	5	11	4	—	3	1	—	36
	» g	—	—	—	—	1	2	—	—	—	—	—	3
32109. Kjeks- og knekkebr.fabrikker	M s	7	8	36	26	38	27	13	5	3	—	—	163
	» g	—	—	7	16	28	24	12	4	3	—	—	94
	K s	19	30	94	47	45	28	6	1	1	—	—	271
	» g	—	—	2	3	9	4	1	—	—	—	—	19
32111. Sjokolade- og dropsfabrikker	M s	9	7	24	38	85	98	67	21	14	5	—	368
	» g	—	—	5	18	61	85	60	15	8	4	—	256
	K s	72	50	127	97	116	157	89	9	4	—	—	721
	» g	—	—	4	23	21	25	5	—	—	—	—	78
32114. Ølbryggerier	M s	6	18	102	174	419	376	325	93	64	13	—	1 590
	» g	—	—	25	107	339	332	280	73	47	10	—	1 213
	K s	5	3	51	32	83	81	86	16	6	2	—	365
	» g	—	—	1	3	15	19	15	—	2	—	—	55
32115. Mineralvannfabrikker	M s	8	20	43	43	78	61	31	10	7	2	—	303
	» g	—	—	6	28	59	52	25	6	6	1	—	183
	K s	5	6	20	9	17	13	8	3	—	—	—	81
	» g	—	—	1	—	5	3	1	—	—	—	—	10

32117.	Tobakkfabrikker	M s	29	35	95	103	157	167	79	27	23	10	-	725
		» g	-	1	21	55	115	133	59	19	12	9	-	424
		K s	69	89	201	159	187	216	84	38	13	3	-	1 059
		» g	-	-	13	32	74	94	23	9	1	-	-	246
321, rest.	Annen nærings- og nytelses- middelindustri	M s	82	71	244	289	542	481	239	72	40	14	-	2 074
		» g	-	1	43	145	430	414	203	60	27	9	-	1 332
		K s	73	82	231	131	121	104	69	15	8	2	1	837
		» g	-	-	9	16	16	25	4	3	2	-	-	75
32201-02.	Trandamperier, sild-, hval- og selolje-, sildmjøl- og guano- industri	M s	33	45	117	138	283	276	161	43	30	16	2	1 144
		» g	-	1	11	64	206	235	140	40	23	10	2	732
		K s	3	-	7	10	6	6	4	1	-	1	-	38
		» g	-	-	1	-	1	-	3	-	-	-	-	5
32203.	Oljemøller, oljeraffinerings- og -herding	M s	5	2	24	58	156	112	131	39	8	2	-	537
		» g	-	-	5	31	131	96	119	36	6	2	-	426
		K s	1	1	6	4	1	3	4	-	1	-	-	21
		» g	-	-	-	2	-	-	-	-	-	-	-	2
32204-05.	Såpe- og lysfabrikker	M s	13	12	55	63	150	136	103	42	14	7	-	595
		» g	-	-	10	36	119	118	91	34	11	5	-	424
		K s	20	43	93	80	100	57	30	3	2	-	-	428
		» g	-	-	6	6	14	14	3	-	-	-	-	43
32301.	Karbid- og cyanamidfabrikker	M s	16	28	84	106	220	213	183	69	45	10	-	974
		» g	-	-	15	54	169	177	158	54	38	7	-	672
		K s	-	1	2	-	2	-	2	2	1	-	-	10
		» g	-	-	-	-	-	-	-	-	-	-	-	-
32302.	Annen elektrokjem. industri	M s	56	72	354	500	1 039	779	668	212	22	7	4	3 713
		» g	-	-	56	262	830	680	592	180	19	5	2	2 626
		K s	2	2	4	3	7	25	17	10	2	1	-	73
		» g	-	-	-	1	1	4	-	-	-	-	-	6

¹⁾ Se noten side 137.

Tabell 4 (forts.). Personer over 15 år etter levevei, alder og ekteskapelig stilling. Riket.

Levevei	Kjønn, ek.t. st.	Alder i fylte år										Uopp- rørt	I alt
		15—17	18—19	20—24	25—29	30—39	40—49	50—59	60—64	65—69	70+		
32303. Arbeidere ved (forts.): ¹⁾ Farge- og fernissindustri...	M s	8	8	52	54	101	81	58	14	6	4	—	386
	» g	—	—	7	31	83	70	49	12	5	3	—	260
32305-07. Framstilling av farmasøytiske preparater o.l., tjære- fabr. m. v.	K s	3	10	9	11	18	6	5	1	1	—	—	64
	» g	—	1	—	1	2	1	1	—	—	—	—	6
	M s	20	22	66	115	214	119	100	18	14	7	—	695
	» g	—	—	20	57	181	102	85	15	9	6	—	475
	K s	22	37	78	47	46	36	15	4	2	1	—	288
	» g	—	—	8	9	14	10	2	1	—	—	—	44
32308. Fyrstikkindustri	M s	6	7	12	13	19	32	38	15	9	5	—	156
	» g	—	—	2	5	14	30	31	10	5	3	—	100
	K s	5	6	11	12	11	27	23	8	1	3	—	107
	» g	—	—	1	—	5	10	5	4	—	1	—	26
32309. Sprengstoffindustri	M s	17	23	69	131	304	252	182	63	23	—	2	1 066
	» g	—	—	13	71	254	220	156	50	20	—	1	785
	K s	9	9	36	39	23	22	26	6	5	—	—	175
	» g	—	—	1	1	3	2	1	1	—	—	—	9
32310. Presstoffindustri	M s	8	2	24	21	16	22	6	1	1	—	—	101
	» g	—	—	2	12	10	18	3	—	1	—	—	46
	K s	—	4	9	2	2	—	1	—	—	—	1	19
	» g	—	—	—	—	—	—	1	—	—	—	—	1
32311-12. Kjemisk-teknisk industri, an- dre kjemiske fabrikker .	M s	24	31	110	113	240	135	96	20	12	7	—	788
	» g	—	—	24	58	186	122	83	17	7	5	—	502
	K s	27	28	76	44	48	35	16	6	3	—	—	283
	» g	—	—	4	6	7	10	3	1	—	—	—	31

32401.	Sagbruk og høvlerier	M s	234	259	937	1 008	2 128	1 839	1 365	506	391	134	5	8 806
		» g	-	2	134	441	1 549	1 505	1 087	377	279	95	-	-
		K s	3	-	2	4	3	8	11	4	6	2	-	43
		» g	-	-	-	1	-	1	2	1	-	-	-	5
32404.	Møbelproduksjon	M s	363	357	1 069	1 190	1 517	628	306	86	61	36	4	5 617
		» g	-	4	130	510	1 120	529	256	67	43	23	-	2 682
		K s	8	7	20	19	10	12	5	2	1	-	-	84
		» g	-	-	-	1	1	2	-	-	-	-	-	4
32406.	Dør- og vindusfabrikker ...	M s	61	58	228	245	376	218	141	50	29	17	2	1 425
		» g	-	2	37	118	289	180	122	40	25	11	1	825
		K s	-	-	-	-	-	1	3	-	-	-	-	4
		» g	-	-	-	-	-	1	-	-	-	-	-	1
324, rest.	Treindustri ellers	M s	326	260	789	834	1 321	766	424	142	95	58	1	5 016
		» g	-	3	88	414	989	627	340	107	71	37	-	2 676
		K s	30	36	64	26	20	20	6	4	3	-	-	209
		» g	-	-	4	2	7	6	1	-	-	-	-	20
32501.	Tremasse-, cellulose-, papir- og papptilvirking	M s	258	342	1 086	1 167	2 676	3 034	2 521	880	551	135	7	12 657
		» g	-	6	183	603	2 102	2 636	2 188	726	438	94	1	8 977
		K s	154	145	301	166	213	193	142	30	20	6	-	1 370
		» g	-	1	11	19	53	52	20	3	2	-	-	161
32502-03.	Pose- og eskefabrikker og annen papirindustri	M s	47	44	175	204	297	187	119	32	19	7	1	1 132
		» g	-	1	28	100	230	161	104	29	13	5	1	672
		K s	146	115	289	152	175	136	68	22	9	6	3	1 121
		» g	1	1	20	22	31	37	5	1	-	-	1	119
326.	Grafisk industri, bokbindere, og fotografer	M s	121	79	213	172	268	155	88	26	11	6	-	1 139
		» g	-	1	31	77	192	123	66	15	8	3	-	516
		K s	189	179	404	183	211	217	136	24	10	2	-	1 555
		» g	-	-	14	18	47	53	21	3	1	-	-	159

¹⁾ Se noten side 137.

Tabell 4 (forts.). Personer over 15 år etter levevei, alder og ekteskapelig stilling. Riket.

Levevei	Kjønn, ekt. st.	Alder i fylte år										Uopp- gitt	I alt
		15—17	18—19	20—24	25—29	30—39	40—49	50—59	60—64	65—69	70+		
32701. Arbeidere ved (forts.): ¹ Fabrikkgarverier	M s	21	37	156	118	223	131	85	28	23	9	—	831
	» g	—	1	30	62	163	108	77	23	18	4	—	486
	K s	5	13	22	8	13	6	4	2	1	—	—	74
	» g	—	—	2	—	—	—	—	—	—	—	—	2
32703. Diverse lærindustri	M s	54	40	101	96	194	106	57	14	17	5	2	686
	» g	—	—	13	46	133	87	52	10	14	2	1	358
	K s	54	45	90	77	52	26	25	4	1	1	—	375
	» g	—	1	2	13	10	8	4	—	—	—	—	38
32704-05. Gummiindustri, vulkanise- ringsanstalter	M s	119	111	344	357	567	288	115	38	12	9	1	1 961
	» g	1	1	63	189	437	251	98	30	6	7	—	1 083
	K s	128	111	241	132	182	89	35	13	5	—	—	936
	» g	—	2	11	20	42	18	4	—	—	—	—	97
328. Tekstilindustri	M s	278	232	672	748	1 354	967	564	181	107	42	4	5 149
	» g	—	1	97	351	1 048	820	480	146	75	34	3	3 055
	K s	806	809	1 774	1 140	1 406	1 124	702	218	128	27	3	8 137
	» g	1	2	77	122	237	217	80	25	3	1	—	765
32901. Skofabr. (ikke finnskomakere)	M s	236	130	333	303	630	520	272	81	74	24	1	2 604
	» g	—	—	47	141	470	442	239	64	54	14	1	1 472
	K s	254	195	420	261	247	189	123	24	23	5	—	1 741
	» g	—	2	22	26	40	36	22	—	2	—	—	150
32903. Systuer og syersker	M s	4	1	11	4	17	14	11	4	6	3	1	76
	» g	—	—	1	—	4	7	4	1	2	1	—	20
	K s	396	509	1 894	1 894	2 694	2 389	2 186	938	709	294	8	13 911
	» g	—	4	51	105	196	178	110	26	9	4	—	683

32908.	Konfeksjonsfabrikker	M s	52	37	144	196	416	243	146	36	17	12	1	1 300
		» g	-	1	16	100	289	200	116	27	15	7	-	771
		K s	494	562	1 584	1 258	1 458	1 241	908	259	106	29	7	7 906
		» g	-	5	46	99	176	184	102	13	7	1	2	635
329, rest.	Bekledningsindustri ellers ..	M s	50	32	131	131	194	115	70	31	10	7	1	772
		» g	-	1	18	68	140	84	54	26	7	4	-	402
		K s	303	320	811	595	625	474	352	84	49	17	1	3 631
		» g	-	2	31	64	82	79	38	5	2	-	-	303
331.	Metallframstilling	M s	116	176	581	705	1 475	1 340	811	204	117	33	2	5 560
		» g	-	4	83	371	1 190	1 175	699	168	94	26	-	3 810
		K s	2	-	3	8	12	19	16	3	6	1	-	70
		» g	-	-	1	1	4	3	2	-	-	-	-	11
33201-02.	Steinhoggerier og -sliperier, maling og knusing av mine- raler og stein	M s	22	28	104	103	243	166	127	37	25	13	-	868
		» g	-	-	12	40	174	143	107	23	15	7	-	521
		K s	-	-	3	2	2	-	-	-	-	-	-	7
		» g	-	-	-	-	-	-	-	-	-	-	-	-
33203.	Sementindustri	M s	16	26	128	135	239	243	195	72	25	3	-	1 082
		» g	-	-	24	62	183	216	172	62	19	1	-	739
		K s	1	2	10	6	7	4	4	3	3	-	-	40
		» g	-	-	-	1	1	-	1	-	-	-	-	3
33204.	Sementvareindustri.....	M s	27	38	150	187	292	206	100	39	14	5	1	1 059
		» g	-	-	36	96	234	163	83	28	9	5	1	655
		K s	-	2	2	2	4	2	1	3	-	-	-	16
		» g	-	-	1	-	2	-	-	-	-	-	-	3
33205.	Teglverksindustri	M s	29	39	143	163	357	344	213	69	51	19	1	1 428
		» g	-	-	25	81	268	277	165	55	36	13	-	920
		K s	1	-	5	1	3	4	1	3	1	-	-	19
		» g	-	-	-	-	-	-	-	-	-	-	-	-

¹⁾ Se noten side 137.

Tabell 4 (forts.). Personer over 15 år etter levevei, alder og ekteskapelig stilling. Riket.

Levevei	Kjønn, ekt. st.	Alder i fylte år										Uopp- gitt	I alt
		15—17	18—19	20—24	25—29	30—39	40—49	50—59	60—64	65—69	70+		
33206-07. <i>Arbeidere ved (forts.):¹⁾</i> Potterier, fajanse m. v., glass- industri	M s	149	109	298	287	620	379	253	91	68	21	—	2 275
	» g	1	2	48	147	518	323	213	77	56	15	—	1 400
33208-09. Mølle- og slipesteinindustri, annen jord- og steinindustri	K s	38	32	103	60	98	74	36	12	8	—	—	461
	» g	—	—	5	7	11	9	1	1	—	—	—	34
33301-02. Jernbanevognfabrikker, jern- baneverksteder, fabr. av elektr. lokomotiv og vogner.....	M s	7	9	83	89	178	158	93	21	12	8	—	658
	» g	—	—	18	51	135	135	82	20	10	6	—	457
33303-06. Maskinfabrikker, skipsbygge- rier, mek. verksteder m. v. .	K s	4	1	5	5	1	—	4	—	—	—	—	20
	» g	—	—	—	2	—	—	—	—	—	—	—	2
33307-09. Automobil- og motorsyssel- fabrikker m. v.	M s	89	102	543	759	1 252	704	588	149	27	12	2	4 227
	» g	—	1	87	395	1 012	646	542	134	22	6	2	2 847
33310-11. Elektrotekn. industri. Radio- apparatfabr. og rep.verksteder	K s	5	2	2	4	2	1	4	—	1	1	—	22
	» g	—	—	—	—	—	—	2	—	—	—	—	2
33303-06. Maskinfabrikker, skipsbygge- rier, mek. verksteder m. v. .	M s	1 666	1 643	4 792	4 451	6 879	4 919	3 651	1 069	801	316	14	30 201
	» g	—	10	643	2 078	5 280	4 193	3 081	853	581	215	4	16 938
33307-09. Automobil- og motorsyssel- fabrikker m. v.	K s	13	10	22	21	38	36	30	12	8	1	—	191
	» g	—	—	1	3	7	11	1	1	2	—	—	26
33307-09. Automobil- og motorsyssel- fabrikker m. v.	M s	911	884	2 193	1 850	2 269	959	483	93	47	22	8	9 719
	» g	—	1	261	836	1 702	802	412	69	38	15	4	4 140
33310-11. Elektrotekn. industri. Radio- apparatfabr. og rep.verksteder	K s	17	9	25	14	9	10	12	5	3	—	—	104
	» g	—	—	2	4	1	1	2	—	—	—	—	10
33310-11. Elektrotekn. industri. Radio- apparatfabr. og rep.verksteder	M s	450	442	1 038	934	1 166	660	306	68	46	11	2	5 123
	» g	—	4	122	415	889	566	263	49	36	8	1	2 353
33310-11. Elektrotekn. industri. Radio- apparatfabr. og rep.verksteder	K s	66	94	294	249	198	87	48	6	4	2	—	1 048
	» g	—	3	25	30	42	34	6	—	—	—	—	140

33325, 27. Vognindustri, båtbyggerier . .	M s	126	113	344	356	538	268	211	55	44	22	2	2 079
	» g	-	1	45	175	390	229	182	46	36	16	-	1 120
	K s	6	2	6	6	3	1	-	1	-	-	-	25
	» g	-	-	-	1	1	-	-	-	-	-	-	2
333, rest. Metallindustri ellers	M s	495	423	1 472	1 392	2 183	1 582	950	287	181	54	4	9 023
	» g	-	2	227	635	1 643	1 327	796	242	133	44	-	5 049
	K s	215	213	507	280	276	202	136	39	16	2	2	1 888
	» g	-	-	21	41	47	46	19	5	-	1	1	181
334. Annen industriell produksjon.	M s	68	44	83	65	80	51	21	8	4	3	1	428
	» g	-	1	12	29	68	39	14	8	3	1	-	175
	K s	36	47	112	47	36	45	21	2	1	-	-	347
	» g	-	-	6	4	9	14	2	-	-	-	-	35
335. Uoppgitt industri	M s	27	26	109	69	57	48	18	6	3	2	1	366
	» g	-	-	16	26	37	41	8	1	1	-	1	131
	K s	29	19	60	46	30	16	5	3	2	-	-	210
	» g	-	-	3	6	5	3	1	1	-	-	-	19
34001. Fotpleie, manicure	M s	1	-	-	-	-	-	3	-	-	-	-	4
	» g	-	-	-	-	-	-	-	-	-	-	-	-
	K s	6	4	8	4	15	9	7	5	1	1	-	60
	» g	-	-	-	-	2	-	1	-	-	-	-	3
34002-03. Vaskerier og strykerier, ren- sing og farging	M s	20	17	75	77	163	106	43	6	11	-	-	518
	» g	1	-	14	37	117	72	32	5	8	-	-	286
	K s	23	44	168	156	314	333	202	80	36	13	-	1 369
	» g	-	-	7	19	39	63	29	4	4	-	-	165
34004. Husfeing og rengjøring	M s	1	4	10	17	32	36	13	2	1	2	-	118
	» g	-	-	4	12	22	31	9	1	-	2	-	81
	K s	-	-	1	2	10	7	10	1	-	1	-	32
	» g	-	-	-	-	4	3	4	-	-	-	-	11

) Se noten side 137.

Tabell 4 (forts.). Personer over 15 år etter levevei, alder og ekteskapelig stilling. Riket.

Levevei	Kjønn, ekt. st.	Alder i fylte år										Uopp- gitt	I alt
		15—17	18—19	20—24	25—29	30—39	40—49	50—59	60—64	65—69	70+		
34005. Arbeidere ved (forts.): ¹⁾ Renholdsverk	M s	10	6	57	75	215	347	353	99	35	13	—	1 210
	» g	1	—	15	51	179	308	308	82	23	9	—	976
	K s	—	2	—	1	2	4	9	4	—	—	—	22
	» g	—	—	—	—	1	2	2	—	—	—	—	5
35001. Elektrisitetsverk	M s	114	132	470	613	1 031	1 058	871	188	79	18	1	4 575
	» g	—	1	65	305	786	945	752	150	65	11	—	3 080
	K s	8	6	11	6	14	31	26	12	3	1	—	118
	» g	—	—	1	—	3	7	3	3	—	—	—	17
35002. Gassverk	M s	6	6	32	75	154	119	134	63	18	2	—	609
	» g	—	—	10	51	118	104	120	52	15	2	—	472
	K s	1	—	—	1	3	4	2	1	—	1	—	13
	» g	—	—	—	—	—	2	—	—	—	—	—	2
35003. Vannverk	M s	—	1	10	8	32	34	26	14	6	3	—	134
	» g	—	—	3	6	27	28	21	13	6	3	—	107
	K s	1	—	1	—	—	—	—	—	—	—	—	2
	» g	—	—	—	—	—	—	—	—	—	—	—	—
360. Bygg og anlegg	M s	897	1 642	6 263	8 090	16 475	13 814	10 376	2 975	1 694	444	66	62 736
	» g	1	7	880	3 649	11 747	11 281	8 431	2 251	1 232	282	30	39 791
	K s	16	18	47	30	40	36	40	20	10	8	1	266
	» g	—	1	4	8	13	9	6	2	—	—	—	43
I. 4. Forretningsvirksomhet. AB Selvstendige	M s	23	20	399	1 668	6 645	7 742	6 335	2 501	1 861	1 759	14	2 8967
	» g	—	—	107	976	5 496	6 761	5 425	2 034	1 423	1 208	9	23 439
	K s	12	35	136	297	1 321	2 539	3 093	1 415	987	849	11	10 695
	» g	—	—	15	81	445	599	447	147	74	37	3	1 848

C	1. Høyere funksjonærer	M s	1	5	49	251	913	1 194	914	308	185	116	-	3 936
		» g	-	-	7	143	732	1 047	813	261	145	89	-	3 237
		K s	-	1	12	47	114	168	110	34	25	11	-	522
		» g	-	-	4	22	35	41	16	2	-	-	-	120
C	2. Kontor- og butikk-funksjonærer	M s	938	1 438	5 435	6 055	9 762	7 478	3 634	951	528	247	14	36 480
		» g	3	8	378	2 416	7 187	6 300	3 042	747	410	164	3	20 658
		K s	3 677	4 503	11 027	6 730	6 840	5 619	2 816	598	248	94	19	42 171
		» g	2	15	331	787	1 032	906	263	36	10	2	-	3 384
C	3. Fagfunksjonærer	M s	7	14	146	445	716	536	360	100	70	20	3	2 417
		» g	-	-	16	184	543	466	311	78	56	16	1	1 671
		K s	7	12	57	59	156	275	176	49	26	12	-	829
		» g	-	-	4	6	23	36	23	4	1	-	-	97
D	Formenn	M s	1	2	27	68	329	357	262	83	34	23	1	1 187
		» g	-	-	2	42	273	335	237	72	28	13	-	1 002
		K s	-	1	10	31	79	87	110	28	9	6	-	361
		» g	-	-	-	3	11	6	9	1	2	-	-	32
E	Arbeidere	M s	2 202	1 057	2 557	2 512	5 003	3 764	2 242	675	452	180	10	20 654
		» g	1	8	321	1 161	3 658	3 064	1 752	499	310	109	2	10 885
		K s	1 118	1 262	3 456	2 572	3 326	2 774	1 744	483	235	100	20	17 090
		» g	1	6	55	127	300	361	171	31	16	4	-	1 072
41-43.	Varehandel	M s	2 773	2 099	6 937	8 838	18 827	16 340	10 505	3 563	2 446	1 927	28	74 283
		» g	4	11	710	4 035	14 599	14 031	8 894	2 872	1 837	1 316	12	48 321
		K s	3 898	4 353	10 280	6 431	7 628	7 313	5 109	1 678	1 020	737	24	48 471
		» g	2	14	327	776	1 388	1 380	652	153	80	33	1	4 806
41.	(A) Landhandlere.....	M s	5	2	53	259	1 037	1 290	917	407	280	313	2	4 565
		» g	-	-	16	157	851	1 162	813	341	214	222	2	3 778
		K s	2	5	19	30	111	175	196	77	62	56	-	733
		» g	-	-	3	5	42	50	27	8	6	5	-	146

¹⁾ Se noten side 137.

Tabell 4 (forts.). Personer over 15 år etter levevei, alder og ekteskapelig stilling. Riket.

Levevei		Kjønn, ekt. st.	Alder i fylte år									Uopp- gitt	I alt	
			15—17	18—19	20—24	25—29	30—39	40—49	50—59	60—64	65—69			70+
41.	(A) Andre detaljhandlere ..	M s	12	8	207	803	3 495	4 006	3 085	1 174	894	815	6	14 505
		» g	—	—	55	471	2 933	3 508	2 659	966	682	547	4	11 825
		K s	5	21	75	181	888	1 642	1 902	853	572	516	6	6 661
		» g	—	—	7	55	327	421	313	97	54	23	1	1 298
42.	A Grosserere.....	M s	1	4	34	112	511	614	577	237	185	184	2	2 461
		» g	—	—	15	72	446	549	509	196	143	133	2	2 065
		K s	—	—	4	2	9	13	25	24	11	17	—	105
		» g	—	—	1	—	3	3	2	2	—	—	—	11
43.	A Agenter og kommisj. ..	M s	—	4	44	216	619	762	686	270	209	189	—	2 999
		» g	—	—	9	119	499	634	544	210	156	123	—	2 294
		K s	2	—	—	4	10	42	34	19	15	17	—	143
		» g	—	—	—	—	1	5	4	1	—	—	—	11
C 1.	Høyere funksjonærer	M s	1	4	45	225	794	946	639	198	116	74	—	3 042
		» g	—	—	6	127	635	820	560	166	89	58	—	2 461
		K s	—	1	12	45	108	156	104	32	23	11	—	492
		» g	—	—	4	22	33	38	15	2	—	—	—	114
(C 2.)	Handels- og butikk- bestyrere.....	M s	1	1	70	305	970	839	437	114	51	29	—	2 817
		» g	—	—	10	156	786	768	391	95	42	24	—	2 272
		K s	2	2	22	45	137	187	145	42	30	9	2	623
		» g	—	—	4	9	33	47	24	3	2	—	—	122
(C 2.)	Reisende og selgere .	M s	4	7	131	306	783	821	590	162	98	42	1	2 945
		» g	—	—	19	167	591	687	476	125	68	28	1	2 162
		K s	3	—	2	4	7	13	15	8	2	2	—	56
		» g	—	—	—	—	2	2	2	—	—	—	—	6
(C 2.)	Lagerfunksjonærer ..	M s	32	55	232	313	511	273	97	28	17	4	—	1 562
		» g	—	1	28	135	414	239	78	23	15	3	—	936

	K s	5	3	17	13	16	17	8	2	-	1	-	82
	» g	-	-	-	3	2	1	2	1	-	-	-	9
(C 2.) Kontorfunksjonærer.	M s	156	291	1 231	1 656	2 629	1 932	965	262	149	83	5	9 359
	» g	1	2	84	659	1 994	1 653	836	216	115	51	2	5 613
	K s	397	752	2 479	1 596	1 509	1 409	745	156	67	27	-	9 137
	» g	1	4	92	256	277	263	65	4	2	-	-	964
(C 2.) Butikkfunksjonærer .	M s	639	887	2 811	2 448	3 144	1 570	523	123	68	36	6	12 255
	» g	2	3	197	936	2 187	1 229	401	85	46	25	-	5 111
	K s	3 076	3 292	7 068	4 182	4 396	3 060	1 399	285	123	35	16	26 932
	» g	1	10	191	387	589	424	118	21	4	2	-	1 747
C 3. Fagfunksjonærer	M s	5	5	47	178	325	228	169	42	32	9	-	1 040
	» g	-	-	5	73	242	204	155	35	23	7	-	744
	K s	6	12	32	27	32	60	37	5	2	4	-	217
	» g	-	-	3	3	9	16	9	-	-	-	-	40
D Formenn	M s	1	1	14	40	221	278	211	65	31	22	-	884
	» g	-	-	1	26	192	269	196	58	26	12	-	780
	K s	-	-	2	1	4	5	6	1	1	-	-	20
	» g	-	-	-	-	2	-	2	-	-	-	-	4
(E) Sjåfører og kjørere	M s	13	109	551	654	1 330	912	349	65	23	9	3	4 018
	» g	-	2	100	377	1 066	815	297	57	19	5	-	2 738
	K s	2	-	4	2	2	2	3	-	1	-	-	16
	» g	-	-	1	1	-	-	-	-	-	-	-	2
(E) Andre arbeidere (unntatt bud)	M s	526	517	1 387	1 298	2 425	1 835	1 226	401	283	111	3	10 012
	» g	1	3	161	557	1 752	1 480	955	291	193	73	1	5 467
	K s	192	233	534	295	397	522	485	173	111	41	-	2 983
	» g	-	-	20	35	67	108	69	14	12	3	-	328
(E) Bud	M s	1 377	204	80	25	33	34	34	15	10	7	-	1 819
	» g	-	-	4	3	11	20	18	8	6	5	-	75
	K s	206	32	10	4	2	10	5	1	-	1	-	271
	» g	-	-	1	-	1	2	-	-	-	-	-	4

Tabell 4 (forts.). Personer over 15 år etter levevei, alder og ekteskapelig stilling. Riket.

Levevei	Kjenn. ekt. st.	Alder i fylte år										Uopp- gitt	I alt
		15—17	18—19	20—24	25—29	30—39	40—49	50—59	60—64	65—69	70+		
44. Hotell- og restaurant- virksomhet	M s	179	174	484	559	1 297	985	638	187	112	95	6	4 716
	» g	—	2	50	236	895	773	508	148	77	67	2	2 758
	K s	664	1 021	3 059	2 497	3 510	3 143	2 322	770	434	296	24	17 740
	» g	1	6	37	117	327	375	212	54	17	10	2	1 158
A Eiere av hoteller og re- stauranter m. v.	M s	2	—	13	37	224	237	247	78	57	52	—	947
	» g	—	—	2	26	179	206	218	68	46	45	—	790
	K s	2	7	10	24	139	356	448	213	136	112	2	1 449
	» g	—	—	3	12	48	80	58	31	9	6	2	249
B Eiere av mindre pensjo- nater m. v.	M s	—	—	1	4	35	41	34	24	15	17	—	171
	» g	—	—	—	1	32	40	25	21	9	14	—	142
(B) Selvstendige kokkekoner	K s	—	1	21	27	91	132	178	70	60	35	—	615
	» g	—	—	1	1	7	11	6	—	2	1	—	29
(B) Utleie av rom	K s	—	—	5	17	57	124	252	135	110	78	2	780
	» g	—	—	—	4	15	21	30	6	1	2	—	79
C 1. Høyere funksjonærer	M s	—	—	1	10	17	16	16	5	1	2	—	68
	» g	—	—	1	6	13	15	14	4	1	—	—	54
	K s	—	—	—	—	—	4	—	—	—	—	—	4
	» g	—	—	—	—	—	1	—	—	—	—	—	1
C 2. Kontorfunksjonærer .	M s	—	2	23	18	33	33	17	7	2	3	1	139
	» g	—	—	1	7	22	25	13	5	2	2	—	77
	K s	8	31	127	126	159	154	95	24	5	6	—	735
	» g	—	—	—	7	17	19	11	—	—	—	—	54
C 3. Fagfunksjonærer	M s	—	—	10	39	66	64	37	11	4	4	1	236
	» g	—	—	3	24	50	52	29	9	3	4	1	175

	K s	-	-	8	22	111	203	135	42	23	8	-	552
	» g	-	-	1	1	11	19	14	4	1	-	-	51
D Formenn	M s	-	1	8	25	88	62	37	9	3	-	-	233
	» g	-	-	1	14	65	51	30	6	2	-	-	169
	K s	-	1	7	29	73	82	104	27	8	5	-	336
	» g	-	-	-	3	8	6	7	1	2	-	-	27
E Arbeidere	M s	177	171	428	426	834	532	250	53	30	17	4	2 922
	» g	-	2	42	158	534	384	179	35	14	2	1	1 351
(E) Hjemmевærende barn og slektninger	K s	10	9	34	27	31	19	9	9	5	3	-	156
	» g	-	-	6	2	3	3	-	-	1	-	-	15
(E) Arbeidere	K s	644	972	2 847	2 225	2 849	2 069	1 101	250	87	49	20	13 113
	» g	1	6	26	87	218	215	86	12	1	1	-	653
45-47. Annen forretningsvirksomhet	M s	220	263	1 192	1 602	3 244	3 752	2 598	868	572	324	7	14 642
	» g	-	3	71	651	2 395	3 169	2 178	671	458	216	1	9 813
	K s	252	440	1 359	808	700	1 006	618	157	76	39	2	5 457
	» g	-	1	45	133	131	194	65	14	6	-	-	589
A Selvst. næringsdrivende.	M s	3	2	31	168	506	578	546	194	139	124	3	2 294
	» g	-	-	7	99	404	495	465	148	111	85	1	1 815
B Selvstendig arbeidende..	M s	-	-	16	69	218	214	243	117	82	66	-	1 025
	» g	-	-	3	31	152	167	192	84	62	39	-	730
AB Selvstendige	K s	1	1	2	12	16	55	58	24	21	18	1	209
	» g	-	-	-	4	2	8	7	2	2	-	-	25
C 1. Høyere funksjonærer	M s	-	1	3	16	102	238	253	105	68	40	-	826
	» g	-	-	-	10	84	218	233	91	55	31	-	722
	K s	-	-	-	2	6	8	6	2	2	-	-	26
	» g	-	-	-	-	2	2	1	-	-	-	-	5
C 2. Kontorfunksjonærer .	M s	106	195	937	1 009	1 692	2 010	1 005	255	143	50	1	7 403
	» g	-	2	39	356	1 193	1 699	847	198	122	31	-	4 487
	K s	186	423	1 312	764	618	782	406	79	21	14	1	4 606
	» g	-	1	44	125	112	150	41	7	2	-	-	482

Tabell 4 (forts.). Personer over 15 år etter levevei, alder og ekteskapelig stilling. Riket.

Levevei	Kjønn, ekt. st.	Alder i fylte år										Uopp- gitt	I alt	
		15—17	18—19	20—24	25—29	30—39	40—49	50—59	60—64	65—69	70+			
C 3. Fagfunksjonærer	M s	2	9	89	228	325	244	154	47	34	7	2	1 141	
	» g	—	—	8	87	251	210	127	34	30	5	—	752	
	K s	1	—	17	10	13	12	4	2	1	—	—	60	
	» g	—	—	—	2	3	1	—	—	—	—	—	6	
	DE Formenn og arbeidere . .	M s	109	56	116	112	401	468	397	150	106	37	1	1 953
	» g	—	1	14	68	311	380	314	116	78	25	—	—	1 307
	K s	64	16	28	20	47	152	141	50	31	6	1	556	
	» g	—	—	1	2	12	33	16	5	2	—	—	71	
I. 5. Samferdsel.														
A Selvst. næringsdrivende.	M s	5	9	153	492	1 853	1 684	1 106	326	218	162	4	6 012	
	» g	—	1	36	326	1 543	1 539	992	282	182	108	3	5 012	
	K s	1	—	1	4	30	43	59	25	29	22	—	214	
	» g	—	—	—	—	3	3	7	1	2	1	—	17	
	B Selvst. arbeidende	M s	13	81	760	1 796	3 303	1 712	556	158	90	55	2	8 526
		» g	—	19	253	1 208	2 605	1 447	428	117	51	37	2	6 167
K s		—	1	2	3	6	5	—	2	2	—	—	21	
» g		—	—	—	1	4	1	—	—	—	—	—	6	
C 1. Høyere funksjonærer		M s	—	—	6	31	87	94	76	28	37	8	—	367
		» g	—	—	—	15	69	77	64	24	32	6	—	287
	K s	—	—	1	—	1	2	2	1	1	1	—	9	
	» g	—	—	—	—	—	1	1	—	—	—	—	2	
	C 2. Kontorfunksjonærer . .	M s	159	163	665	710	877	942	746	209	101	39	4	4 615
		» g	—	1	48	271	638	841	658	184	78	25	3	2 747
K s		80	204	965	509	373	345	270	65	12	4	2	2 829	
» g		—	—	40	73	48	69	36	3	1	—	—	270	

	C	3. Fagfunksjonærer	M s	68	206	1 667	3 081	6 187	6 171	4 622	1 234	538	176	35	23 985
			» g	-	3	225	1 375	4 459	5 402	4 098	1 066	448	128	19	17 223
			K s	274	825	2 183	831	814	1 683	874	199	63	41	7	7 794
			» g	-	7	92	149	186	528	183	27	7	3	-	1 182
	D	Formenn	M s	1	2	22	96	424	1 625	1 994	442	90	28	2	4 726
			» g	-	-	1	68	372	1 522	1 864	397	72	23	2	4 321
			K s	1	1	2	1	1	14	17	2	-	-	-	39
			» g	-	-	-	1	-	4	3	1	-	-	-	9
	E	Arbeidere	M s	2 988	4 333	12 384	12 057	16 367	11 847	6 963	1 750	819	324	66	69 898
			» g	2	33	1 313	4 572	10 655	9 213	5 438	1 335	565	215	15	33 356
			K s	112	88	123	92	258	460	392	148	45	10	-	1 728
			» g	-	1	2	14	52	143	87	29	6	-	-	334
51.		Sjøfart	M s	2 057	2 787	6 908	7 405	11 700	8 598	5 728	1 414	699	324	70	47 690
			» g	-	9	516	2 235	7 022	6 746	4 747	1 172	557	223	29	23 256
511.		Rederivirksomhet	M s	2 022	2 734	6 691	7 156	11 140	8 048	5 248	1 221	580	245	67	45 152
			» g	-	8	494	2 117	6 581	6 271	4 334	1 017	461	177	27	21 487
	(A)	Skipsredere	M s	-	1	4	15	77	99	117	57	58	52	-	480
			» g	-	-	-	11	69	89	105	48	52	39	-	413
	(A)	Jekteiere	M s	3	5	36	88	321	288	222	70	36	26	-	1 095
			» g	-	-	9	52	254	263	198	57	31	17	-	881
	C	1. Høyere funksjonærer	M s	-	-	-	3	21	23	24	7	13	2	-	93
			» g	-	-	-	2	16	18	22	7	9	2	-	76
	C	2. Kontorfunksjonærer .	M s	19	33	172	219	247	251	166	41	23	9	1	1 181
			» g	-	-	9	90	172	217	140	34	15	7	1	685
	(C	3.) Skipsførere	M s	1	-	29	115	569	867	992	244	112	43	8	2 980
			» g	-	-	9	62	450	792	904	213	96	35	6	2 567
	(C	3.) Jekteførere	M s	7	10	86	200	408	340	242	56	27	8	3	1 387
			» g	-	-	19	105	327	311	214	51	24	6	2	1 059
	(C	3.) Styrmenn og radio- telegrafister	M s	2	23	208	845	2 187	1 102	477	73	24	13	9	4 963
			» g	-	-	35	354	1 489	901	397	63	22	8	5	3 274

Tabell 4 (forts.). Personer over 15 år etter levevei, alder og ekteskapelig stilling. Riket.

Levevei	Kjønn, ekt. st.	Alder i fylte år										Uopp- gitt	I alt
		15—17	18—19	20—24	25—29	30—39	40—49	50—59	60—64	65—69	70+		
(C 3.) Maskinister	M s	8	25	221	600	1 501	1 382	1 176	314	101	25	5	5 358
	» g	—	—	36	219	1 039	1 171	1 029	271	84	17	2	3 868
D Formenn (i land)	M s	—	—	—	1	6	15	19	5	4	—	—	50
	» g	—	—	—	1	6	14	18	4	4	—	—	47
(E) Båtsmenn og tømmer- menn	M s	6	8	126	276	507	436	299	63	40	20	—	1 781
	» g	—	—	23	92	280	321	237	47	28	13	—	1 041
(E) Matroser og lettmatroser	M s	241	667	2 477	2 168	1 663	739	276	53	15	6	11	8 316
	» g	—	4	144	442	674	480	185	35	11	5	1	1 981
(E) Jungmenn og dekksgutter	M s	582	632	500	125	108	52	22	8	4	2	1	2 036
	» g	—	1	14	21	50	40	15	5	2	1	—	149
(E) Elektrikere	M s	4	28	53	63	71	68	40	8	3	2	3	343
	» g	—	—	2	22	44	54	28	8	3	2	2	165
(E) Maskinassistenter	M s	18	36	151	149	202	161	65	8	9	1	1	801
	» g	—	—	10	38	116	135	51	7	6	1	1	365
(E) Donkeymenn, motormenn o. l., fyrbøtere	M s	56	193	1 074	1 286	1 641	1 153	478	74	40	14	7	6 016
	» g	—	1	84	335	748	723	312	55	22	9	2	2 291
(E) Kullempere, smørere . . .	M s	182	361	481	139	75	22	5	—	3	1	4	1 273
	» g	—	—	11	17	17	17	3	—	—	—	1	66
(E) Stuerter	M s	15	23	145	246	744	554	369	76	31	9	2	2 214
	g »	—	1	24	115	490	462	307	64	23	6	—	1 492
(E) Kokker	M s	62	82	260	274	384	212	78	10	8	—	2	1 372
	» g	—	—	35	73	182	102	48	8	5	—	2	455
(E) Messegutter, bysegutter o. l.	M s	706	490	354	55	40	7	5	1	—	—	—	1 658
	» g	—	—	6	8	16	6	4	1	—	—	—	41

512.	Dampskipsekspedisjoner	M s	25	45	189	194	437	444	381	164	98	65	3	2 045
		» g	—	1	18	88	341	384	326	132	81	40	2	1 413
	A Selvst. næringsdrivende.	M s	—	—	5	10	24	45	57	31	18	14	1	205
		» g	—	—	—	7	19	42	52	27	17	9	1	174
	B Selvst. arbeidende	M s	—	—	—	4	4	10	12	6	2	3	—	41
		» g	—	—	—	3	4	9	6	4	2	2	—	30
	C 1. Høyere funksjonærer	M s	—	—	—	—	7	4	6	2	5	2	—	26
		» g	—	—	—	—	5	4	6	2	4	1	—	22
	C 2. Kontorfunksjonærer .	M s	7	24	129	103	188	174	94	34	19	13	1	786
		» g	—	1	8	41	142	155	86	30	14	9	—	486
	C 3. Fagfunksjonærer	M s	—	—	2	1	6	3	4	1	—	—	—	17
		» g	—	—	2	1	5	2	4	1	—	—	—	15
	D Formenn	M s	—	—	—	4	31	35	45	19	8	4	1	147
		» g	—	—	—	4	30	31	41	18	7	2	1	134
	E Arbeidere	M s	18	21	53	72	177	173	163	71	46	29	—	823
		» g	—	—	8	32	136	141	131	50	37	17	—	552
513.	Ferjevirkksomhet	M s	10	8	28	55	123	106	99	29	21	14	—	493
		» g	—	—	4	30	100	91	87	23	15	6	—	356
	A Selvst. næringsdrivende.	M s	—	—	—	2	8	6	4	1	—	2	—	23
		» g	—	—	—	2	8	6	4	1	—	1	—	22
	B Selvst. arbeidende	M s	3	—	7	13	34	45	26	13	9	6	—	156
		» g	—	—	1	8	27	40	23	11	4	2	—	116
	C 1,2 Kontorfunksjonærer .	M s	—	1	—	3	2	2	2	—	1	—	—	11
		» g	—	—	—	2	2	1	2	—	1	—	—	8
	C 3. Fagfunksjonærer	M s	—	—	—	1	2	—	—	1	1	—	—	5
		» g	—	—	—	—	1	—	—	—	1	—	—	2
		M s	—	—	1	1	1	6	7	—	3	—	—	19
	D Formenn	» g	—	—	—	1	—	6	7	—	3	—	—	17
	E Arbeidere	M s	7	7	20	35	76	47	60	14	7	6	—	279
		» g	—	—	3	17	62	38	51	11	6	3	—	191

Tabell 4 (forts.). Personer over 15 år etter levevei, alder og ekteskapelig stilling. Riket.

Levevei	Kjønn, ekt. st.	Alder i fylte år										Uopp- gitt	I alt
		15—17	18—19	20—24	25—29	30—39	40—49	50—59	60—64	65—69	70+		
52-56. Annen samferdsel..	M s	1 177	2 007	8 749	10 858	17 398	15 477	10 335	2 733	1 194	468	43	70 439
	» g	2	48	1 360	5 600	13 319	13 295	8 795	2 233	871	319	15	45 857
52. Los-, fyr- og havnevesen m.v.	M s	16	21	101	142	457	559	556	193	97	46	5	2 193
	» g	—	1	21	73	361	504	507	164	84	35	2	1 752
522. A,B,C 3. Loser	M s	—	—	1	6	82	146	151	67	14	24	2	493
	» g	—	—	—	4	69	138	143	59	12	18	1	444
523. (C 3.) Fyrvoktere, fyrassistenten m. v.	M s	2	1	8	18	67	82	90	26	20	4	1	319
	» g	—	—	2	10	54	74	83	23	18	2	—	266
521. (E) Arbeidere i havnevesenet	M s	3	3	12	22	56	64	59	16	14	3	—	252
	» g	—	1	4	12	44	54	46	11	12	3	—	187
52. (E),rest. Andre arbeidere	M s	10	16	63	64	126	100	71	11	8	4	1	474
	» g	—	—	11	25	90	86	60	9	8	4	1	294
531. Jernbanedrift	M s	180	569	3 029	3 732	4 237	4 747	4 383	1 041	166	24	9	22 117
	» g	1	16	435	1 880	3 308	4 264	3 955	907	127	18	4	14 915
C 2. Kontorfunksjonærer .	M s	3	6	61	74	57	183	277	66	30	1	—	758
	» g	—	—	3	21	43	171	248	65	25	1	—	577
C 3. Stasjonsmestere,banemestere, telegrafister, ekspeditører o. l. ...	M s	—	10	398	670	436	845	552	166	25	1	1	3 104
	» g	—	1	59	360	347	786	508	153	20	1	—	2 235
C 3. Telegrafister o. a. fagfunksj. ved jernbanen	K s	1	2	35	17	9	59	34	9	1	—	—	167
	» g	—	—	3	4	3	17	8	2	1	—	—	38
(D) Lokomotivførere	M s	—	—	5	39	116	520	521	59	8	2	—	1 270
	» g	—	—	—	25	103	488	493	56	5	2	—	1 172
(D) Overkonduktører.....	M s	—	—	1	—	1	178	267	47	—	1	1	496
	» g	—	—	—	—	1	169	252	43	—	1	1	467

(D)	Baneformenn, godsformenn o. l.	M s	1	—	8	24	115	457	779	194	10	2	—	1 590
		» g	—	—	1	18	99	434	732	175	9	1	—	1 469
(E)	Konduktører	M s	1	1	67	213	280	217	163	17	2	—	—	961
		» g	—	1	12	123	230	204	153	16	2	—	—	741
(E)	Banevoktere o. l.	M s	—	2	30	123	372	314	202	53	4	1	1	1 102
		» g	—	—	7	64	308	294	188	41	3	1	1	907
(E)	Fyrbøtere	M s	—	18	177	391	146	51	21	3	—	—	1	808
		» g	—	1	19	231	115	44	20	2	—	—	—	432
(E)	Pussere, pumpere, fyrbøteraspiranter	M s	5	45	329	323	408	201	165	56	5	—	—	1 537
		» g	1	2	59	173	312	178	144	46	4	—	—	919
(E)	Stasjonsbetj., bremsere .	M s	41	209	760	795	534	408	394	61	5	1	3	3 211
		» g	—	5	92	357	415	360	356	51	5	1	1	1 643
(E)	Andre arbeidere	M s	129	278	1 193	1 080	1 772	1 369	1 031	314	73	15	2	7 256
		» g	—	6	183	508	1 335	1 132	851	257	50	10	1	4 333
532.	Sporveidsdrift	M s	23	37	339	527	851	847	542	109	18	2	1	3 296
		» g	—	1	73	278	696	783	491	94	14	2	1	2 433
C	3. Fagfunksjonærer	M s	1	—	6	12	15	24	18	5	1	1	1	84
		» g	—	—	1	5	13	23	18	4	1	1	1	67
D	Formenn	M s	—	1	—	—	11	81	73	18	1	—	—	185
		» g	—	—	—	—	10	74	68	17	1	—	—	170
(E)	Vognførere	M s	—	—	5	16	107	278	231	38	2	—	—	677
		» g	—	—	1	10	93	263	215	38	2	—	—	622
(E)	Konduktører	M s	9	25	284	411	443	160	77	12	—	—	—	1 421
		» g	—	1	59	219	348	150	62	9	—	—	—	848
(E)	Sjåfører og kjøriere.....	M s	—	—	3	4	74	108	15	3	—	—	—	207
		» g	—	—	1	3	68	100	15	1	—	—	—	188
(E)	Banearbeidere, bud m. v.	M s	10	7	33	63	176	168	106	26	12	1	—	602
		» g	—	—	8	33	147	147	93	18	8	1	—	455
533-536.	Landtransport ellers	M s	494	860	3 549	4 935	9 474	6 231	3 190	902	591	289	18	30 533
		» g	—	26	677	2 771	7 268	5 134	2 434	678	399	194	6	19 587

Tabell 4 (forts.). Personer over 15 år etter levevei, alder og ekteskapelig stilling. Riket.

Levevei	Kjønn, ekt. st.	Alder i fylte år										Uopp- gitt	I alt
		15-17	18-19	20-24	25-29	30-39	40-49	50-59	60-64	65-69	70+		
A Selvst. næringsdrivende.	M s	2	3	107	374	1 414	1 236	695	164	103	68	3	4 169
	» g	—	1	26	252	1 186	1 130	622	147	79	42	2	3 487
B Selvst. arbeidende	M s	10	81	753	1 777	3 259	1 648	497	132	75	41	1	8 274
	» g	—	19	252	1 196	2 571	1 390	379	96	43	29	1	5 976
C Funksjonærer	M s	111	77	182	185	260	213	126	40	16	11	2	1 223
	» g	—	—	16	75	194	183	103	33	12	6	2	624
533. (E) Rutebilsjåf. (og hjelpere)	M s	6	48	262	457	955	594	154	8	4	2	4	2 494
	» g	—	—	49	233	765	526	135	8	3	1	—	1 720
534. (E) Drosjesjåf. (og hjelpere).	M s	3	24	134	207	399	349	114	14	3	1	—	1 248
	» g	—	2	24	101	312	298	90	9	2	1	—	839
535-536. (E) Lastebilsjåf. (og hjelpere)	M s	30	279	1 385	1 279	1 543	570	159	18	5	3	3	5 274
	» g	—	2	216	632	1 105	456	125	14	4	1	—	2 555
536. (E) Kjørere	M s	33	46	71	50	85	64	51	14	19	4	1	438
	» g	—	—	7	24	47	35	27	12	9	—	—	161
536. (E) Laste- og lossearbeidere.	M s	70	94	266	341	1 114	1 146	1 069	414	294	127	3	4 938
	» g	—	1	42	148	782	824	756	297	201	93	1	3 145
533-536. (E),rest. Bærere, bud m. v. ved spedisjonsforr., flytte- byråer m. fl.	M s	229	207	385	253	390	326	252	71	49	21	1	2 184
	» g	—	1	45	103	256	212	134	42	27	11	—	831
54. Luftfart	M s	35	34	216	276	235	66	16	6	1	1	—	886
	» g	—	—	18	112	158	55	12	4	1	1	—	361
C 2. Kontorfunksjonærer .	M s	7	5	78	77	60	13	1	—	—	—	—	241
	» g	—	—	5	26	44	11	1	—	—	—	—	87
(C 3.) Driftsbestyrere, inge- niører m. v.	M s	—	—	12	22	33	9	2	—	—	—	—	78
	» g	—	—	—	10	20	6	2	—	—	—	—	38

55.	(C 3.) Flygere, navigatører, radiotelegrafister m.v.	M s	3	15	71	101	62	15	—	1	—	—	—	268
		» g	—	—	8	46	42	13	—	1	—	—	—	110
	DE Formenn og arbeidere..	M s	25	14	53	74	76	25	13	5	1	1	—	287
		» g	—	—	5	29	49	22	9	3	1	1	—	119
	Post	M s	142	260	747	511	1 051	1 578	991	337	228	59	1	5 905
		» g	—	2	61	205	728	1 304	823	263	182	36	—	3 604
	(C 3.) Postmestere, postfullmektiger	M s	—	—	3	4	6	65	197	55	50	1	—	381
		» g	—	—	—	2	3	60	178	42	44	1	—	330
	(C 3.) Poståpnere	M s	1	2	37	59	217	247	173	93	79	28	—	936
		» g	—	—	5	26	153	198	135	68	63	16	—	664
		K s	1	3	26	54	111	183	148	68	7	4	2	607
		» g	—	—	3	14	43	67	44	12	1	1	—	185
	(C 3.) Postekspedit., -assistenter, -elever o. l. .	M s	29	95	358	154	154	430	242	56	30	1	—	1 549
		» g	—	1	26	55	109	390	209	48	22	1	—	861
	K s	35	87	242	108	77	154	23	6	1	1	1	735	
	» g	—	—	7	10	5	59	7	—	—	—	—	88	
D Formenn	M s	—	—	1	1	—	33	8	3	1	—	—	47	
	» g	—	—	—	1	—	32	7	3	1	—	—	44	
E Postbud og andre arb. (rengj.personale m. v.)..	M s	107	155	334	272	655	778	312	113	56	28	1	2 811	
	» g	—	1	29	113	451	603	241	90	41	18	—	1 587	
	K s	9	9	13	16	35	43	43	20	8	4	—	200	
	» g	—	—	—	—	10	9	9	4	2	—	—	34	
56. Telegraf, telefon og radio...	M s	287	226	768	735	1 093	1 449	657	145	93	47	9	5 509	
	» g	1	2	75	281	800	1 251	573	123	64	33	2	3 205	
(C 3.) Telegrafbestyrere, bestyrere av kringkastingsstasjoner	M s	—	1	5	17	36	106	49	3	5	1	1	224	
	» g	—	—	—	7	30	90	45	3	4	1	1	181	
	K s	—	1	7	3	7	27	51	12	3	—	—	111	
	» g	—	—	—	1	2	8	10	1	—	—	—	22	

Tabell 4 (forts.). Personer over 15 år etter levevei, alder og ekteskapelig stilling. Riket.

Levevei	Kjønn, ekt. st.	Alder i fylte år										Uopp- gitt	I alt	
		15—17	18—19	20—24	25—29	30—39	40—49	50—59	60—64	65—69	70+			
(C 3.) Telegrafister og tele- grafassistenter	M s	8	21	127	110	134	172	18	7	4	—	2	603	
	» g	—	1	10	44	94	144	16	6	1	—	1	317	
	K s	17	59	242	101	69	435	222	13	5	1	1	1 165	
	» g	—	—	14	25	13	135	41	2	—	—	—	230	
(C 3.) Bestyrere ved telefon- sentraler	M s	2	—	7	12	45	48	40	15	18	19	—	206	
	» g	—	—	1	5	32	40	32	14	12	15	—	151	
	K s	2	2	22	22	63	119	112	42	29	26	—	439	
	» g	—	—	3	8	21	38	31	2	3	1	—	107	
(C 3.) Telefonister	M s	4	3	31	11	16	17	12	4	2	2	1	103	
	» g	—	—	4	2	11	13	8	3	2	1	—	44	
	K s	217	670	1 583	516	468	678	269	44	16	8	3	4 472	
	» g	—	7	60	86	96	195	38	6	2	1	—	491	
DE Formenn og arbeidere..	M s	270	197	536	465	659	823	424	97	50	18	5	3 544	
	» g	1	1	53	175	473	704	369	79	32	10	—	1 897	
I. 6. Immateriell virksomhet.	A Selvst. næringsdrivende.	M s	5	17	108	323	1 773	1 789	831	298	284	335	5	5 768
		» g	—	—	12	155	1 375	1 491	678	227	211	226	4	4 379
		K s	11	29	137	195	455	506	423	167	111	101	2	2 137
		» g	—	—	9	45	137	121	67	25	11	5	1	421
C 1. Høyere funksjonærer	M s	2	8	14	60	372	621	548	246	185	53	7	2 116	
	» g	—	—	4	30	313	564	487	221	162	41	6	1 828	
	K s	2	1	3	2	11	11	15	4	3	1	—	53	
	» g	—	—	1	1	2	5	3	—	—	—	—	12	
C 2. Kontorfunksjonærer .	M s	78	256	1 769	2 401	3 704	2 665	1 585	496	289	74	10	13 327	
	» g	—	2	176	900	2 541	2 224	1 350	415	237	56	6	7 907	

		K s	408	1 104	4 605	2 911	2 406	1 918	1 031	222	53	33	9	14 700	
		» g	2	12	198	444	446	374	120	15	3	3	1	1 618	
	C	3. Fagfunksjonærer	M s	46	265	2 299	3 587	7 113	4 305	1 393	704	151	29	27 370	
			» g	1	3	234	1 482	5 256	6 570	3 779	1 228	582	104	18	19 257
			K s	37	223	1 054	1 162	2 046	3 370	2 481	576	121	48	24	11 142
			» g	-	1	44	210	541	1 003	551	79	9	2	2	2 442
	D	Formenn	M s	3	6	103	230	639	716	800	189	90	13	1	2 790
			» g	1	-	19	118	516	659	739	167	70	11	-	2 300
			K s	1	1	2	2	28	76	81	11	5	-	1	208
			« g	-	-	-	-	3	2	1	1	-	-	-	7
	E	Arbeidere	M s	333	671	2 936	3 171	4 443	2 907	1 874	534	315	115	10	17 309
			» g	-	12	360	1 353	3 310	2 494	1 575	424	222	85	3	9 838
			K s	264	533	3 919	3 754	4 700	3 784	2 815	805	443	147	36	21 200
			» g	-	2	27	117	398	443	278	68	17	8	-	1 358
61, 66.		Sivil administrasjon, finans- og rettsvesen, og privat sakfører- virksomhet	M s	91	264	2 737	4 250	6 715	4 820	3 354	1 083	707	203	24	24 248
			» g	-	5	359	1 705	4 839	4 149	2 961	928	583	145	17	15 691
66.	A	Advokater og sakførere .	M s	-	1	2	33	415	411	184	78	105	95	2	1 326
			» g	-	-	-	21	325	357	158	61	82	66	2	1 072
61, 66.	C	1. Høyere funksjonærer	M s	1	1	9	21	165	311	209	123	123	25	6	994
			» g	-	-	2	11	135	288	188	106	112	18	6	866
61, 66.	(C	2.) Underdirektører, by- råsjefer, kontorsjefer	M s	-	1	9	18	203	194	103	30	17	4	1	580
			» g	-	-	4	10	166	167	92	27	13	2	1	482
			K s	1	-	1	1	3	4	8	2	-	-	-	20
			» g	-	-	-	-	2	1	1	1	-	-	-	5
61, 66.	(C	2.) Andre kontorfunksj..	M s	35	164	1 312	1 780	2 412	1 576	926	297	171	39	7	8 719
			» g	-	1	115	623	1 554	1 284	787	252	140	27	4	4 787
			K s	164	586	2 739	1 739	1 291	1 046	572	115	24	13	5	8 294
			» g	2	12	129	285	229	197	63	6	1	1	1	926

Tabell 4 (forts.). Personer over 15 år etter levevei, alder og ekteskapelig stilling. Riket.

Levevei	Kjonn, ekt. st.	Alder i fylte år										Uopp- gitt	I alt
		15—17	18—19	20—24	25—29	30—39	40—49	50—59	60—64	65—69	70+		
612 a. (C 3.) Overtollkontrollører, tollkontrollører, tollassistenter o. l.	M s	—	1	37	63	195	179	136	59	22	—	1	693
	» g	—	—	3	24	142	161	122	50	16	—	1	519
613. (C 3.) Dommerfullmektiger, politifullmektiger o. l.	M s	—	—	4	117	151	56	16	4	2	—	—	350
	» g	—	—	1	46	103	44	14	4	1	—	—	213
613. (C 3.) Lensmenn	M s	—	—	3	24	112	173	93	47	35	4	—	491
	» g	—	—	—	10	89	157	91	43	34	3	—	427
61, 66. (C 3.), rest. Andre fagfunksjonærer	M s	3	1	53	198	401	376	332	123	75	12	2	1 576
	» g	—	—	9	81	310	325	289	106	63	9	2	1 194
612 a. D Oppsynsmenn ved tollvesenet o. a. formenn ..	M s	—	—	36	68	227	187	284	106	55	2	1	966
	» g	—	—	8	35	177	176	258	91	44	2	—	791
613. D Bestyrere og arbeidsformenn v. fengsler o. l., betjenter, overkonstabler m. v.	M s	1	—	31	92	217	264	251	29	6	1	—	892
	» g	—	—	4	43	172	241	235	28	5	1	—	729
613. (E) Politikonstabler, fengselsbetjenter o. l.	M s	3	40	973	1 412	1 411	530	270	58	21	—	—	4 718
	» g	—	1	172	599	1 031	446	237	48	16	—	—	2 550
62. Forsvaret	M s	114	598	2 562	2 516	2 604	1 502	950	188	76	23	11	11 144
	» g	—	8	248	1 030	1 824	1 305	823	161	59	19	6	5 483
C 1. Generaler/admiraler – majorer/orlogskapt. .	M s	—	—	—	14	51	85	122	39	9	3	1	324
	» g	—	—	—	8	43	76	111	38	7	3	—	286
C 2. Kontorfunksjonærer .	M s	2	10	99	116	102	65	29	10	5	—	—	438
	» g	—	—	14	50	72	54	24	8	4	—	—	226
(C 3.) Kapteiner og løytn. .	M s	—	2	51	355	580	474	333	28	15	2	3	1 843
	» g	—	—	11	174	416	418	299	24	14	2	3	1 361

(C 3.) Fenriker og sersjanter	M s	1	77	907	863	629	187	47	9	1	3	4	2 728
	» g	-	1	82	300	387	147	39	8	1	3	1	969
(C 3.) Musikkpersonell, kvartermestere, korporaler m. v.	M s	1	28	207	311	313	175	93	14	4	2	1	1 149
	» g	-	2	37	142	232	166	85	12	2	2	1	681
DE Formenn og arbeidere..	M s	110	478	1 298	857	929	517	328	88	42	13	2	4 662
	» g	-	5	104	356	674	444	267	71	31	9	1	1 962
63. Religiøs virksomhet	M s	7	21	160	272	900	986	574	227	132	89	10	3 378
	» g	-	-	18	135	725	879	496	199	105	57	7	2 621
C 1, (C 3.) Biskoper og prester i statskirken	M s	-	1	6	14	225	405	177	61	41	7	-	937
	» g	-	-	2	11	190	377	159	57	36	4	-	836
(C 3.) Andre prester, misjonærer, emissærer m. v.	M s	5	17	140	201	491	386	255	99	52	47	9	1 702
	» g	-	-	15	93	376	331	220	91	41	27	6	1 200
K s	M s	5	26	105	107	196	156	103	23	9	5	9	744
	» g	-	-	3	7	22	15	11	5	-	1	-	64
C 2. Kontorfunksjonærer (reisesekretærer i religiøse foreninger m. v.)	M s	-	1	11	44	121	110	66	19	9	4	1	386
	» g	-	-	1	25	109	99	57	13	8	4	1	317
DE Formenn og arbeidere (kirketjenere m. v.)	M s	2	2	3	13	63	85	76	48	30	31	-	353
	» g	-	-	-	6	50	72	60	38	20	22	-	268
64. Helse- og veterinærvesen.....	M s	30	55	382	591	2 502	2 418	1 070	323	250	191	4	7 816
	» g	-	-	42	246	1 988	2 156	926	271	196	135	2	5 962
(A,C3.) Leger, selvst. og ansatte	M s	-	3	5	45	958	807	311	84	67	132	1	2 413
	» g	-	-	-	32	800	752	293	74	59	93	1	2 104
K s	M s	-	2	6	14	87	67	42	12	3	4	-	237
	» g	-	-	-	8	48	29	10	1	1	2	-	99
(A, C 3.) Tannleger, selvst. og ansatte	M s	-	-	-	47	380	473	129	54	42	30	-	1 155
	» g	-	-	-	17	325	419	113	48	31	24	-	977
K s	M s	-	13	24	31	91	88	46	16	5	8	1	323
	» g	-	-	2	13	51	49	18	5	-	-	-	138

Tabell 4 (forts.). Personer over 15 år etter levevei, alder og ekteskapelig stilling. Riket.

Levevei	Kjønn, ekt. st.	Alder i fylte år										Uopp- gitt	I alt
		15—17	18—19	20—24	25—29	30—39	40—49	50—59	60—64	65—69	70+		
(A, C 3.) Dyrleger, selvst. og ansatte	M s	—	—	1	27	101	118	32	20	35	7	1	342
	» g	—	—	—	15	73	109	28	16	29	5	1	276
(A, C 3.) Jordmødre, selvst. og ansatte	K s	—	2	30	80	238	233	283	93	39	15	1	1 014
	» g	—	—	—	15	69	111	120	39	11	2	—	367
(A, C 3.) Massører, selvst. og ansatte	M s	—	—	15	21	63	45	17	3	4	2	—	170
	» g	—	—	2	13	49	33	14	1	1	—	—	113
(A, C 3.) Massøser, selvst. og ansatte	K s	—	4	102	102	141	116	104	31	23	8	1	632
	» g	—	—	5	25	29	21	7	—	3	—	—	90
C 2. (C 3.) Kontorfunksjonærer og div. fagfunksj. ...	M s	7	18	105	146	253	239	170	66	43	5	—	1 052
	» g	—	—	11	52	188	206	142	57	35	4	—	695
D Oppsynsmenn, overpleiere m. v.	K s	142	269	780	464	422	313	177	41	11	4	2	2 625
	» g	—	1	22	55	66	60	19	3	—	1	—	227
E Sykepleiere, portører, bud, desinfektører m. v.	M s	—	—	1	4	26	50	39	10	6	4	—	140
	» g	—	—	—	3	22	47	37	7	4	3	—	123
(E) Sykepleiersker	M s	22	34	255	298	716	671	351	80	44	8	2	2 481
	» g	—	—	29	112	528	580	279	66	31	4	—	1 629
65. Undervisning og vitenskapelig virksomh. .	K s	75	405	3 577	3 423	3 693	2 266	1 261	281	162	67	32	15 242
	» g	—	1	13	66	121	88	19	3	—	1	—	312
A Selvstendige	M s	47	138	716	1 176	2 988	4 384	2 703	960	448	74	9	13 643
	» g	—	3	48	501	2 254	3 867	2 374	840	369	59	3	10 318
(C 1.) Professorer (ved universitet og høyskoler)	M s	1	—	8	28	74	70	35	12	8	7	—	243
	» g	—	—	—	16	53	54	23	9	3	4	—	162
(C 1.) Professorer (ved universitet og høyskoler)	M s	—	1	—	1	10	38	58	31	16	7	—	162
	» g	—	—	—	1	8	35	55	26	14	5	—	144

(C 1.) Andre høyere funksjonærer	M s	-	-	-	1	4	14	16	13	9	1	-	58
	» g	-	-	-	-	4	12	14	11	8	1	-	50
C 2. Kontorfunksjonærer .	M s	5	9	38	35	52	38	17	8	5	-	1	208
	» g	-	1	5	11	37	31	15	4	5	-	-	109
(C 3.) Dosenter, stipendiater m. v. ved universitet og høyskoler	M s	-	-	3	21	44	31	15	7	3	1	-	125
	» g	-	-	1	11	29	25	14	5	2	1	-	88
(C 3. Lærere og bestyrere ved høyere almen-skoler og seminarer	M s	-	6	62	234	719	574	333	114	48	4	-	2 094
	» g	-	1	6	106	522	492	280	99	39	4	-	1 549
	K s	-	5	34	58	149	165	136	34	7	-	-	588
	» g	-	-	3	12	50	44	24	1	1	-	-	135
(C 3.) Lærere og bestyrere ved folke- og fram-haldsskoler	M s	25	102	454	483	1 142	2 814	1 624	566	236	18	7	7 471
	g »	-	-	25	189	854	2 494	1 429	511	199	13	2	5 716
	K s	12	133	566	514	703	2 006	1 377	280	18	7	11	5 627
	» g	-	-	22	94	237	725	352	31	2	1	2	1 466
(C 3.) Lærere og bestyrere ved andre skoler og andre fagfunksjonærer	M s	2	3	113	312	731	509	357	117	66	16	1	2 227
	» g	-	-	8	136	566	447	316	101	54	13	1	1 642
	K s	11	28	149	169	309	287	197	50	14	9	1	1 224
	» g	-	-	5	27	58	41	17	3	-	-	-	151
DE Formenn og arbeidere..	M s	14	17	38	61	212	296	248	92	57	20	-	1 055
	» g	-	1	3	31	181	277	228	74	45	18	-	858
67. Presse	M s	141	64	269	304	648	537	316	85	45	42	2	2 453
	» g	-	1	35	130	468	419	238	69	24	33	1	1 418
C 1. Redaktører	M s	-	2	4	16	114	131	99	28	10	12	-	416
	» g	-	-	2	5	99	120	78	27	6	9	-	346
C 2. Kontorfunksjonærer .	M s	12	22	78	91	181	135	66	13	10	10	-	618
	» g	-	-	13	44	141	105	53	12	7	9	-	384

Tabell 4 (forts.). Personer over 15 år etter levevei, alder og ekteskapelig stilling. Riket.

Levevei	Kjønn, ekt. st.	Alder i fylte år										Uopp- gitt	I alt
		15-17	18-19	20-24	25-29	30-39	40-49	50-59	60-64	65-69	70+		
(C 3.) Journalister	M s	-	16	140	143	222	155	71	16	7	8	1	779
	» g	-	-	15	60	150	119	50	12	3	6	1	416
D(E) Formenn og arbeidere (unntatt bud)	K s	-	3	22	23	26	31	13	4	1	3	-	126
	» g	-	-	1	5	5	6	1	-	-	-	-	18
(E) Bud	M s	14	8	25	22	49	30	13	4	-	4	-	169
	» g	-	-	3	11	33	22	9	4	-	3	-	85
68. Kunstnerisk virk- virksomhet	M s	115	16	19	21	56	63	48	20	16	5	1	380
	» g	-	1	2	5	24	32	29	10	8	3	-	114
(A) Forfattere, kunstmalere og billedhuggere	M s	15	50	257	439	1 022	872	521	159	116	87	1	3 539
	» g	2	-	38	178	704	650	395	108	79	51	-	2 205
(A,C 3.) Musikere, komponister og sangere. Selvst. og ansatte	M s	-	6	39	109	244	256	196	74	47	59	-	1 030
	» g	-	-	7	48	153	167	143	52	35	34	-	639
(A,C 1., C 3.) Teatersjefer, skuespil- lere, opplesere o. l. Selvst. og ansatte ..	M s	4	12	86	152	389	266	139	37	27	16	1	1 129
	» g	1	-	11	56	261	204	101	23	16	8	-	681
(A, C 1., C 3.) Andre selvst. og funk- sjonærer	K s	-	7	34	55	140	180	148	49	29	35	1	678
	» g	-	-	-	8	24	21	12	4	-	1	1	71
(A, C 1., C 3.) Andre selvst. og funk- sjonærer	M s	1	-	15	40	59	47	33	13	8	2	-	218
	» g	-	-	3	13	40	33	24	8	5	1	-	127
(A, C 1., C 3.) Andre selvst. og funk- sjonærer	K s	-	3	24	28	37	29	21	6	2	1	-	151
	» g	-	-	5	12	23	13	8	1	2	-	-	64
DE Formenn og arbeidere..	M s	7	9	41	52	128	120	69	21	15	5	-	467
	» g	-	-	8	19	91	90	55	14	10	4	-	291
DE Formenn og arbeidere..	M s	3	23	76	86	202	183	84	14	19	5	-	695
	» g	1	-	9	42	159	156	72	11	13	4	-	467

69.	Forsorgsvesen, vel- dedig arbeid og for- eningsvirksomhet..	M s	22	33	146	224	665	657	455	131	93	32	1	2 459
		* g	-	-	17	113	509	577	395	106	69	24	1	1 811
	C Funksjonærer	M s	8	21	116	185	508	479	329	90	57	21	-	1 814
		* g	-	-	10	90	385	429	289	76	50	17	-	1 346
	DE Formenn og arbeidere..	M s	14	12	30	39	157	178	126	41	36	11	1	645
		* g	-	-	7	23	124	148	106	30	19	7	1	465
I. 7.	Husarbeid for fremmede.													
71.	(E) Oldfruer, husholdersker, kjøkkensjefer o. l.	K s	4	8	30	35	136	196	127	33	17	3	1	590
		* g	-	-	-	5	9	12	11	2	-	-	-	39
71.	(E) Avdelingspiker, kjøkken- hjelp, vaskehjelp o. l. ...	K s	515	912	2 263	1 359	1 575	1 109	515	91	45	17	15	8 416
		* g	-	2	8	24	51	48	22	2	-	1	-	158
72.	E Daghjelp, hus- og kles- vask hos forskjellige ...	K s	369	408	1 178	851	1 466	1 919	2 178	1 032	682	163	12	10 258
		* g	-	-	21	51	90	136	114	25	11	2	1	451
73.	E Husbestyrerinner, hus- hjelper o. l. faste hus- tjenere.....	K s	7 949	6 811	13 635	7 649	8 481	7 181	5 601	2 052	1 449	1 108	123	62 039
		* g	5	14	189	232	309	204	133	33	22	15	1	1 157
	Herav hos gårdbrukere, småbrukere og husmenn	K s	2 342	1 731	3 328	1 956	2 242	1 845	1 623	586	458	361	24	16 496
		* g	-	6	85	103	134	89	59	13	10	8	-	507
I. 8.	Uoppgitt næring.													
	C Funksjonærer	M s	39	35	322	368	440	310	236	59	45	32	2	1 888
		* g	-	-	18	113	242	194	161	40	28	21	2	819
		K s	62	111	463	291	188	141	63	19	11	10	-	1 359
		* g	-	1	22	33	25	15	4	-	1	-	-	101
	DE Formenn og arbeidere..	M s	551	585	1 596	1 143	1 618	1 438	1 152	437	331	149	16	9 016
		* g	1	2	116	378	804	757	527	191	150	76	5	3 007
		K s	63	26	73	54	89	126	172	75	71	22	1	772
		* g	1	-	5	12	11	14	7	2	2	1	-	55

Tabell 4 (forts.). Personer over 15 år etter levevei, alder og ekteskapelig stilling. Riket.

Levevei	Kjønn, ekt. st.	Alder i fylte år										Uopp- gitt	I alt	
		15—17	18—19	20—24	25—29	30—39	40—49	50—59	60—64	65—69	70+			
II. Husarbeid hjemme.														
1.	Husmødre.....	K g	200	1 830	29 583	72 040	171 240	147 231	103 790	35 329	25 411	28 217	359	615 230
2.	Hjemneværende barn og kvin- nelige slektninger.....	K s	22 071	12 084	25 364	15 651	17 135	13 072	11 964	5 618	4 811	4 748	55	132 573
	» g		34	226	2 158	2 593	2 576	845	572	320	283	288	11	9 906
	Herav hos gårdbrukere, små- brukere og husmenn.....	K s	8 201	4 664	10 717	7 326	8 093	5 131	3 865	1 691	1 463	1 934	22	53 107
	» g		16	123	1 204	1 706	1 853	550	269	168	172	204	10	6 275
III. Personer uten yrke.														
1.	Formue, pensjon, al- derstrygd.....	M s	90	189	1 560	2 049	1 778	1 472	2 930	4 125	10 221	54 105	42	78 561
	» g		—	3	115	518	691	781	1 846	2 852	7 000	27 312	12	41 130
		K s	45	101	588	734	2 211	4 036	8 461	7 835	12 515	64 408	79	101 013
	» g		—	2	26	67	117	172	255	172	252	976	1	2 040
11.	Føderådsfolk.....	M s	—	—	3	8	36	66	422	963	2 385	12 296	12	16 191
	» g		—	—	—	3	2	12	247	671	1 590	6 447	7	8 979
		K s	1	2	11	7	33	99	731	1 104	2 123	10 424	14	14 549
	» g		—	—	—	—	—	1	31	34	51	168	—	285
12.	Gårdeiere i byene.....	M s	—	1	5	11	27	37	111	99	141	331	—	763
	» g		—	—	2	—	12	24	71	67	100	196	—	472
		K s	—	1	1	4	31	157	471	423	473	763	2	2 326
	» g		—	—	—	1	6	15	18	20	5	10	—	75
13.	Personer som lever av annen formue, rentenister o. l.	M s	7	19	104	144	353	514	808	812	1 246	4 057	4	8 068
	» g		—	1	16	59	178	296	472	448	674	1 793	1	3 938
		K s	3	11	88	125	475	1 117	2 622	2 273	2 971	6 325	15	16 025
	» g		—	—	18	43	80	103	101	35	42	68	—	490
14.	Elever som lever av egne eller lånte midler.....	M s	57	150	1 304	1 684	848	84	3	—	—	—	8	4 138
	» g		—	1	70	407	310	47	2	—	—	—	—	837

		K s	31	73	377	288	214	24	2	1	-	1	2	1 013
		» g	-	1	3	13	3	-	-	-	-	-	-	20
15.	Pensjon, alderstrygd	M s	26	19	144	202	514	771	1 586	2 251	6 449	37 421	18	49 401
		» g	-	1	27	49	189	402	1 054	1 666	4 636	18 876	4	26 904
		K s	10	14	111	310	1 458	2 639	4 635	4 034	6 948	46 895	46	67 100
		» g	-	1	5	10	28	53	105	83	154	730	1	1 170
2.	Forsørgede	M s	26 072	10 140	16 193	6 901	4 900	4 337	3 489	1 502	1 403	1 504	318	76 759
		» g	2	9	206	672	1 245	1 260	1 177	437	378	305	10	5 701
		K s	21 064	7 129	8 015	3 120	3 628	4 181	4 816	2 939	3 095	2 832	324	61 143
		» g	4	13	146	249	417	446	421	172	145	143	17	2 173
211.	Forsorgsunderstøttede	M s	275	167	431	662	1 851	2 522	2 276	1 129	1 071	1 175	177	11 736
		» g	-	-	12	68	234	395	481	244	217	211	3	1 865
		K s	259	127	431	645	1 781	2 661	3 013	1 741	1 757	1 731	192	14 338
		» g	1	3	46	108	240	299	298	124	104	112	15	1 350
212.	Offentlig forsørgede elever ..	M s	136	24	18	9	7	3	2	-	1	1	-	201
		» g	-	-	-	-	1	1	1	-	1	1	-	5
		K s	112	10	8	6	3	-	-	-	-	-	1	140
		» g	-	-	-	-	-	-	-	-	-	-	-	-
221-223.	Elever på veldedige stiftelser, understøttet av forskj. private m. v.	M s	31	11	24	8	35	32	66	46	36	30	2	321
		» g	-	-	2	2	13	13	30	25	18	9	1	113
		K s	51	15	30	20	58	117	254	213	222	160	-	1 140
		» g	-	-	1	3	10	11	8	7	5	1	-	46
231.	Privat forsørgede elever	M s	17 312	8 870	13 194	4 080	485	22	2	-	-	-	13	43 978
		» g	1	6	77	194	61	-	-	-	-	-	-	339
		K s	15 183	6 337	6 248	1 372	227	25	3	2	-	-	12	29 409
		» g	2	2	17	16	6	2	-	1	-	-	-	46
232.	Andre privat forsørgede	M s	8 308	1 017	1 580	929	1 014	642	464	191	221	271	108	14 745
		» g	-	-	14	34	119	132	212	83	103	77	-	774
		K s	5 456	630	1 201	978	1 443	1 283	1 497	970	1 109	930	113	15 610
		» g	1	8	62	95	104	70	85	35	34	29	-	523

Tabell 4 (forts.). Personer over 15 år etter levevei, alder og ektenskapelig stilling. Riket.

Levevei	Kjønn, ekt. st.	Alder i fylte år										Uopp- gitt	I alt
		15—17	18—19	20—24	25—29	30—39	40—49	50—59	60—64	65—69	70+		
Spesialoppgaver over håndverkere.													
<i>Artisans. Données spéciales.</i>													
Håndverkere i alt:													
Mestere	M s	—	—	165	997	4 156	3 907	3 684	1 335	1 016	753	5	16 018
	» g	—	—	53	610	3 540	3 523	3 306	1 109	840	541	5	13 527
	K s	—	—	52	147	344	267	159	39	42	18	—	1 068
	» g	—	—	5	65	188	118	33	5	2	—	—	416
Selvst. arbeidende	M s	58	150	1 399	3 139	7 742	6 271	5 258	2 304	2 137	2 266	21	30 745
	» g	1	2	273	1 553	5 530	4 702	3 843	1 582	1 392	1 346	8	20 232
	K s	4	16	154	164	268	170	148	47	48	29	—	1 048
	» g	—	1	11	31	51	32	20	—	2	1	—	149
Formenn og arbeidere ¹⁾	M s	572	1 078	13 6 110	74 8135	339 13 085	347 8039	280 5214	75 1 561	52 1 057	31 525	1 21	1242 45 397
	» g	2	16	3 872	50 3766	327 9789	316 6631	251 4276	68 1 194	42 752	19 323	8	1076 27 629
	K s	213	413	1 1 244	2 715	6 604	2 417	190	60	25	12	—	3 893
	» g	—	4	49	85	2 118	1 90	30	2	1	—	—	379
Lærlinger	M s	2 738	2 272	2 789	615	220	—	—	—	—	—	7	8 641
	» g	2	7	104	104	104	—	—	—	—	—	—	321
	K s	673	500	564	98	41	—	—	—	—	—	—	1 876
	» g	—	3	4	5	3	—	—	—	—	—	—	15
32101. Slaktere, pølsemakere:													
Mestere	M s	—	—	1	16	109	130	113	26	38	11	—	444
	» g	—	—	—	12	95	116	101	23	28	4	—	379
Selvst. arbeidende	M s	1	—	17	45	137	154	121	39	46	30	1	591
	» g	—	—	4	23	101	116	81	22	25	15	—	387
Formenn og arbeidere ¹⁾	M s	14	30	134	319	29 690	17 388	7 203	3 53	3 28	1 15	2	60 1 876
	» g	—	2	23	168	27 541	14 326	4 166	2 44	3 18	1 12	—	51 1 300

Lærlinger	M s	69	55	112	43	13	-	-	-	-	-	-	-	-	-	-	292
» g		-	-	6	7	9	-	-	-	-	-	-	-	-	-	-	22
32110. Bakere, konditorer:																	
Mestere	M s	-	-	16	64	406	325	309	139	77	59	-	-	-	-	-	1 395
» g		-	-	4	38	368	307	282	115	59	43	-	-	-	-	-	1 216
	K s	-	-	-	3	3	2	2	4	5	5	-	-	-	-	-	24
» g		-	-	-	-	-	-	2	1	1	-	-	-	-	-	-	4
Selvst. arbeidende	M s	-	-	7	22	94	76	78	35	22	17	-	-	-	-	-	351
» g		-	-	-	12	78	69	66	27	19	9	-	-	-	-	-	280
	K s	-	-	2	-	2	2	5	3	1	3	-	-	-	-	-	18
» g		-	-	-	-	-	-	1	-	-	-	-	-	-	-	-	1
Formenn og arbeidere ¹⁾	M s	46	75	463	5 711	46 1 454	39 767	30 627	12 217	8 144	3 52	3 143	4 559				
» g		2	-	81	3 345	43 1 122	37 649	25 522	11 174	7 109	2 33	1 128	3 038				
	K s	7	5	16	12	1 31	21	8	4	1	-	-	1	105			
» g		-	-	-	-	4	5	1	-	-	-	-	10				
Lærlinger	M s	309	251	294	62	16	-	-	-	-	-	-	-	-	-	-	932
» g		-	1	8	13	7	-	-	-	-	-	-	-	-	-	-	29
	K s	5	5	6	1	2	-	-	-	-	-	-	-	-	-	-	19
» g		-	-	-	-	-	-	-	-	-	-	-	-	-	-	-	-
32304, 36007. Malere:																	
Mestere	M s	-	-	9	85	394	371	303	124	104	48	1	1 439				
» g		-	-	4	55	356	336	268	104	87	33	1	1 244				
Selvst. arbeidende	M s	5	7	80	240	651	650	517	204	154	141	1	2 650				
» g		-	-	21	112	479	485	350	124	96	94	1	1 762				
Formenn og arbeidere hos håndv. ¹⁾	M s	36	52	378	2 628	8 1 242	8 838	5 492	3 164	1 108	2 51	1 29	3 990				
» g		-	-	70	2 285	5 905	6 652	3 368	2 120	76	35	-	18 2 511				
Lærlinger hos håndv.	M s	140	98	155	44	21	-	-	-	-	-	-	-	-	-	-	458
» g		-	1	8	7	11	-	-	-	-	-	-	-	-	-	-	27
Formenn og arbeidere på fabr. m. v. ¹⁾	M s	15	17	1	120	1 189	5 463	10 376	11 236	7 61	1 44	20	2 36	1 543			
» g		-	1	25	98	5 378	10 313	9 207	7 48	1 35	15	2 32	1 122				
Lærlinger på fabr. m. v. ...	M s	17	7	13	3	2	-	-	-	-	-	-	-	-	-	-	42
» g		-	-	-	1	2	-	-	-	-	-	-	-	-	-	-	3

¹⁾ Hjørnetallene angir: Av disse er formenn. Les chiffres en petit indiquent: Dont contremaîtres.

Tabell 4 (forts.). Personer over 15 år etter levevei, alder og ekteskapelig stilling. Riket.

Levevei	Kjønn, ekt. st.	Alder i fylte år										Uopp- gitt	I alt	
		15—17	18—19	20—24	25—29	30—39	40—49	50—59	60—64	65—69	70+			
32403. Bøkkere:														
Mestere	M s	—	—	—	4	6	6	11	5	3	5	—	40	
» g	» g	—	—	—	2	5	6	10	3	3	3	—	32	
Selvst. arbeidende.....	M s	—	1	2	7	23	19	27	6	13	11	—	109	
» g	» g	—	—	—	4	16	11	19	1	6	6	—	63	
Formenn og arbeidere hos håndv. ¹⁾	M s	4	3	11	17	1 29	23	28	20	8	8	1	1 152	
» g	» g	—	—	—	8	1 16	19	26	14	7	4	—	1 94	
Læringer hos håndv.	M s	1	1	—	2	—	—	—	—	—	—	—	4	
» g	» g	—	—	—	—	—	—	—	—	—	—	—	—	
Formenn og arbeidere på fabr. m. v. ¹⁾	M s	4	2	12	1 19	2 52	2 53	52	19	1 17	11	—	6 241	
» g	» g	—	—	—	1 12	30	2 42	42	14	1 12	10	—	4 162	
Læringer på fabr. m. v.	M s	—	—	2	—	1	—	—	—	—	—	—	3	
» g	» g	—	—	—	—	1	—	—	—	—	—	—	1	
32404, 32411, 36007. Snekkere:														
Mestere	M s	—	—	29	207	621	534	397	152	117	88	3	2 148	
» g	» g	—	—	12	121	520	484	356	134	101	61	3	1 792	
Selvst. arbeidende.....	M s	31	94	778	1 618	3 497	2 165	1 612	638	545	514	8	11 500	
» g	» g	—	2	135	777	2 430	1 660	1 200	451	375	319	3	7 352	
Formenn og arbeidere hos håndv. ¹⁾	M s	150	314	1 493	4 1 885	3 2 633	16 1 239	9 780	3 182	2 140	60	7 37	8 883	
» g	» g	—	—	198	3 790	3 1 918	14 1 012	8 658	3 136	2 94	41	4 33	4 851	
Læringer hos håndv.	M s	416	312	424	121	36	—	—	—	—	—	4	1 313	
» g	» g	—	—	20	18	14	—	—	—	—	—	—	52	
Formenn og arbeidere på fabr. m. v. ¹⁾	M s	133	306	2 1 658	12 2 387	54 3 889	60 2 369	70 1 694	19 505	11 319	9 154	18 237	13 432	
» g	» g	1	9	244	7 1 128	47 2 952	56 2 063	58 1 480	15 410	6 254	6 99	9 195	8 649	
Læringer på fabr. m. v.	M s	266	178	210	44	14	—	—	—	—	—	2	714	
» g	» g	—	—	6	10	10	—	—	—	—	—	—	26	

32407 (del): Treskjærere:																															
Mestere	M s	-	-	5	12	34	17	10	5	7	-	-	-	-	-	-	-	-	-	90											
» g	-	-	3	8	29	16	8	5	6	-	-	-	-	-	-	-	-	-	-	75											
Selvst. arbeidende	M s	1	6	33	31	104	58	43	18	21	23	-	-	-	-	-	-	-	-	338											
» g	-	-	5	17	70	44	30	11	8	13	-	-	-	-	-	-	-	-	-	198											
Formenn og arbeidere ¹⁾	M s	7	17	1	45	28	40	9	3	2	2	-	-	-	-	-	-	-	1	153											
» g	-	-	1	9	10	26	7	2	2	1	-	-	-	-	-	-	-	-	1	57											
Lærlinger	M s	16	7	11	2	1	-	-	-	-	-	-	-	-	-	-	-	-	-	37											
» g	-	-	-	-	1	1	-	-	-	-	-	-	-	-	-	-	-	-	-	2											
32601. Boktrykkere:																															
Mestere	M s	-	-	-	9	59	72	55	31	12	34	-	-	-	-	-	-	-	-	272											
» g	-	-	-	-	4	49	66	50	28	10	22	-	-	-	-	-	-	-	-	229											
	K s	-	-	-	-	1	1	3	-	-	-	-	-	-	-	-	-	-	-	5											
» g	-	-	-	-	-	-	-	-	-	-	-	-	-	-	-	-	-	-	-	-											
Selvst. arbeidende	M s	-	1	1	1	9	15	15	1	2	1	-	-	-	-	-	-	-	-	46											
» g	-	-	-	1	1	6	15	13	-	2	1	-	-	-	-	-	-	-	-	39											
Formenn og arbeidere ¹⁾	M s	22	26	9	243	25	384	134	1005	136	958	118	603	24	171	25	107	9	47	1	1	481	3 567								
» g	-	-	2	32	13	177	119	830	125	814	110	523	23	141	20	84	5	34	1	1	417	2 635									
	K s	15	19	43	33	1	30	43	37	21	6	2	-	-	-	-	-	-	-	1	249										
» g	-	-	1	1	4	1	4	10	5	-	-	-	-	-	-	-	-	-	-	1	25										
Lærlinger	M s	211	146	139	22	6	-	-	-	-	-	-	-	-	-	-	-	-	-	2	526										
» g	-	-	1	5	4	3	-	-	-	-	-	-	-	-	-	-	-	-	-	-	13										
	K s	37	16	8	7	-	-	-	-	-	-	-	-	-	-	-	-	-	-	-	68										
» g	-	-	-	-	-	-	-	-	-	-	-	-	-	-	-	-	-	-	-	-	-										
32602. Gravører, kjemigrafer:																															
Mestere	M s	-	-	1	2	2	12	8	4	-	2	-	-	-	-	-	-	-	-	31											
» g	-	-	-	1	1	1	9	8	1	-	2	-	-	-	-	-	-	-	-	23											
Selvst. arbeidende	M s	-	-	1	1	9	3	13	4	2	1	-	-	-	-	-	-	-	-	34											
» g	-	-	-	-	1	9	3	8	3	-	1	-	-	-	-	-	-	-	-	25											
Formenn og arbeidere ¹⁾	M s	1	6	32	2	60	7	121	4	88	7	78	1	25	7	3	-	-	-	21	421										
» g	-	-	1	1	1	22	7	90	4	79	7	72	1	22	6	3	-	-	-	20	296										

¹⁾ Se note 1, side 171.

Tabell 4 (forts.). Personer over 15 år etter levevei, alder og ekteskapelig stilling. Riket.

Levevei	Kjonn, ekt. st.	Alder i fylte år										Uopp- gitt	I alt							
		15—17	18—19	20—24	25—29	30—39	40—49	50—59	60—64	65—69	70+									
Lærlinger	M s	21	26	38	4	1	—	—	—	—	—	—	—	—	90					
	» g	—	1	1	—	1	—	—	—	—	—	—	—	—	3					
32603. Bokbindere:	M s	—	—	—	6	23	24	33	20	8	7	—	—	—	121					
Mestere	» g	—	—	—	3	20	23	23	16	5	7	—	—	—	97					
	K s	—	—	—	—	—	—	2	—	1	1	—	—	—	4					
	» g	—	—	—	—	—	—	—	—	—	—	—	—	—	—					
Selvst. arbeidende.....	M s	—	—	2	2	7	14	13	2	8	7	—	—	—	55					
	» g	—	—	—	—	4	7	11	1	4	4	—	—	—	31					
	K s	1	—	1	1	2	1	—	—	—	—	—	—	—	6					
	» g	—	—	—	—	—	—	—	—	—	—	—	—	—	—					
Formenn og arbeidere ¹⁾	M s	5	6	78	4	69	13	147	12	118	14	96	3	32	2	19	3	13	51	583
	» g	—	1	10	3	34	12	114	12	101	11	73	3	23	1	16	1	8	43	380
	K s	51	83	262	2	144	114	1	152	70	21	8	5	—	—	—	—	—	3	910
	» g	—	1	8	—	17	27	32	16	2	1	—	—	—	—	—	—	—	—	104
Lærlinger	M s	40	27	36	—	2	—	—	—	—	—	—	—	—	—	—	—	—	—	105
	» g	—	—	1	—	1	—	—	—	—	—	—	—	—	—	—	—	—	—	2
	K s	155	63	43	5	3	—	—	—	—	—	—	—	—	—	—	—	—	—	269
	» g	—	—	—	—	1	—	—	—	—	—	—	—	—	—	—	—	—	—	1
32604. Fotografer:	M s	—	—	2	15	54	47	32	18	15	16	—	—	—	—	—	—	—	—	199
Mestere	» g	—	—	—	10	42	37	27	13	11	12	—	—	—	—	—	—	—	—	152
	K s	—	—	3	1	3	11	9	4	4	1	—	—	—	—	—	—	—	—	36
	» g	—	—	1	1	—	4	—	—	—	—	—	—	—	—	—	—	—	—	6
Selvst. arbeidende.....	M s	—	—	4	15	50	47	40	27	20	9	—	—	—	—	—	—	—	—	212
	» g	—	—	1	5	32	32	24	11	7	6	—	—	—	—	—	—	—	—	118
	K s	—	—	—	5	1	3	3	5	3	3	—	—	—	—	—	—	—	—	23
	» g	—	—	—	1	1	1	1	—	—	—	—	—	—	—	—	—	—	—	4

Formenn og arbeidere ¹⁾	M s	3	7	50	51	65	1	30	1	17	2	-	3	-	2	228				
	» g	-	-	3	21	41	1	24	1	10	-	-	-	-	2	99				
.	K s	15	20	52	24	19	-	21	-	15	4	2	-	-	-	172				
	» g	-	-	1	6	3	-	6	-	4	-	-	-	-	-	20				
Lærlinger	M s	23	22	51	8	1	-	-	-	-	-	-	-	-	-	105				
	» g	-	-	-	1	1	-	-	-	-	-	-	-	-	-	2				
32701. Garvere:	K s	39	37	34	7	2	-	-	-	-	-	-	-	-	-	119				
	» g	-	-	-	1	-	-	-	-	-	-	-	-	-	-	1				
Mestere	M s	-	-	-	3	10	-	22	-	13	7	10	10	-	-	75				
	» g	-	-	-	2	8	-	19	-	11	5	9	4	-	-	58				
Selvst. arbeidende.....	M s	-	-	-	5	10	-	6	-	9	2	9	6	-	-	47				
	» g	-	-	-	2	9	-	5	-	6	1	5	5	-	-	33				
Formenn og arbeidere ¹⁾	M s	6	5	26	24	1	48	1	26	2	20	12	1	11	4	1	5	183		
	» g	-	-	4	15	1	36	-	22	2	19	11	1	8	2	1	4	118		
Lærlinger	M s	2	3	6	-	-	1	-	-	-	-	-	-	-	-	-	-	12		
	» g	-	-	-	-	-	-	-	-	-	-	-	-	-	-	-	-	-		
32702, 36007. Salmakere, møbeltapetserere og bygn.tapetserere:	M s	-	-	9	38	116	-	100	-	79	29	22	22	-	-	-	-	415		
	» g	-	-	3	25	94	-	86	-	67	24	17	13	-	-	-	-	329		
Selvst. arbeidende.....	M s	1	1	19	67	165	-	159	-	135	61	51	54	-	-	-	-	713		
	» g	-	-	2	33	129	-	125	-	100	40	29	25	-	-	-	-	483		
Formenn og arbeidere hos håndv. ¹⁾	M s	20	21	140	1	186	10	286	3	163	3	81	1	29	27	1	16	-	19	969
	» g	-	-	27	1	85	8	204	3	123	3	60	1	20	16	1	9	-	17	544
Lærlinger hos håndv.	M s	88	61	71	18	8	-	-	-	-	-	-	-	-	-	-	-	-	-	246
	» g	-	-	2	5	4	-	-	-	-	-	-	-	-	-	-	-	-	-	11
Formenn og arbeidere på fabr. m. v. ¹⁾	M s	26	27	71	1	106	10	200	4	79	3	55	1	24	8	5	-	19	-	601
	» g	-	-	9	-	50	10	145	4	67	1	45	-	22	5	1	-	15	-	344
Lærlinger på fabr. m. v. ...	M s	18	5	9	5	-	-	-	-	-	-	-	-	-	-	-	-	-	-	37
	» g	-	-	-	1	-	-	-	-	-	-	-	-	-	-	-	-	-	-	1

¹⁾ Se note 1, side 171.

Tabell 4 (forts.). Personer over 15 år etter levevei, alder og ekteskapelig stilling. Riket.

Levevei	Kjonn, ekt. st.	Alder i fylte år										Uopp- gitt	I alt		
		15—17	18—19	20—24	25—29	30—39	40—49	50—59	60—64	65—69	70+				
32901. Skomakere:															
Mestere	M s	—	—	10	26	153	189	158	70	80	64	—	750		
» g	» g	—	—	2	15	118	159	135	56	63	49	—	597		
Selvst. arbeidende	M s	3	8	102	179	636	746	711	426	427	598	1	3 837		
» g	» g	—	—	26	96	411	485	461	300	268	338	—	2 385		
Formenn og arbeidere hos håndv. ¹⁾	M s	22	39	164	2 185	4 286	5 193	1 135	61	1 53	1 40	—	14 1 178		
» g	» g	—	1	26	2 75	4 184	—	135	39	1 32	16	—	7 605		
Lærlinger hos håndv.	M s	71	44	67	25	7	—	—	—	—	—	—	214		
» g	» g	—	—	—	2	2	—	—	—	—	—	—	4		
Formenn og arbeidere på fabr. m. v. ¹⁾	M s	4	5	17	34	1 81	3 65	4 41	1 11	17	7	—	9 282		
» g	» g	—	—	1	12	61	3 57	3 34	1 9	10	5	—	7 189		
Lærlinger på fabr. m. v.	M s	2	1	6	1	1	—	—	—	—	—	—	11		
» g	» g	—	—	—	—	—	—	—	—	—	—	—	—		
32902. Buntmakere:															
Mestere	M s	—	—	1	9	34	21	26	2	6	4	—	103		
» g	» g	—	—	—	5	30	16	23	1	5	3	—	83		
K s	K s	—	—	—	1	1	3	3	1	—	1	—	10		
» g	» g	—	—	—	—	1	1	1	—	—	—	—	3		
Selvst. arbeidende.....	M s	—	1	3	5	11	11	9	5	4	7	—	56		
» g	» g	—	—	1	3	9	6	8	3	1	1	—	32		
K s	K s	—	—	1	—	2	1	5	2	—	2	—	13		
» g	» g	—	—	—	—	1	—	2	—	—	—	—	3		
Formenn og arbeidere ¹⁾	M s	5	12	71	2 67	3 50	2 21	2 11	1 2	1	5	—	10 245		
» g	» g	—	—	7	2 33	3 38	2 16	2 9	1 1	1	4	—	10 109		
K s	K s	1	3	6	3	6	2	3	1	1	1	—	27		
» g	» g	—	—	—	—	2	—	1	—	—	—	—	3		

Lærlinger	M s	31	30	40	11	1	-	-	-	-	-	-	-	-	-	-	-	113
	» g	-	-	-	2	-	-	-	-	-	-	-	-	-	-	-	-	2
	K s	3	7	5	2	-	-	-	-	-	-	-	-	-	-	-	-	17
	» g	-	1	-	1	-	-	-	-	-	-	-	-	-	-	-	-	2
32904. Skreddere, kjole- og drakt- syersker:																		
Mestere	M s	-	-	5	73	280	194	242	90	65	48	-	-	-	-	-	-	997
	» g	-	-	1	46	237	176	214	65	57	33	-	-	-	-	-	-	829
	K s	-	-	2	6	13	12	15	1	4	2	-	-	-	-	-	-	55
	» g	-	-	-	-	4	3	3	-	-	-	-	-	-	-	-	-	10
Selvst. arbeidende	M s	-	3	21	82	270	221	226	126	141	185	1	-	-	-	-	-	1 276
	» g	-	-	4	41	196	155	170	89	100	114	-	-	-	-	-	-	869
	K s	-	1	9	22	51	34	41	22	23	10	-	-	-	-	-	-	213
	» g	-	-	-	2	5	3	2	-	-	1	-	-	-	-	-	-	13
Formenn og arbeidere hos håndv. ¹⁾	M s	11	24	1 154	1 289	6 383	7 219	6 180	1 58	2 49	37	1 24	1 405					
	» g	1	1	16	1 97	6 238	7 159	4 131	1 38	2 33	22	-	21 736					
	K s	9	16	45	48	2 29	25	20	2	2	1	-	2 197					
	» g	-	1	1	2	2	2	2	-	-	-	-	10					
Lærlinger hos håndv.	M s	47	69	100	20	6	-	-	-	-	-	1	243					
	» g	-	-	4	1	1	-	-	-	-	-	-	6					
	K s	39	45	101	25	11	-	-	-	-	-	-	221					
	» g	-	1	2	1	-	-	-	-	-	-	-	4					
Formenn og arbeidere på fabr. m. v. ¹⁾	M s	3	10	56	91	7 218	6 110	8 95	4 29	1 12	3 7	1 29	632					
	» g	-	-	6	42	5 150	5 90	7 76	3 22	1 11	3 6	-	24 403					
	K s	9	11	1 21	31	1 43	1 33	30	10	5	1	-	3 194					
	» g	-	-	1	2	1 2	1 5	1	-	1	-	-	2 12					
Lærlinger på fabr. m. v. ...	M s	5	6	7	2	2	-	-	-	-	-	-	22					
	» g	-	-	-	1	1	-	-	-	-	-	-	2					
	K s	2	2	1	1	2	-	-	-	-	-	-	8					
	» g	-	-	-	-	-	-	-	-	-	-	-	-					

¹⁾ Se note 1, side 171.

Tabell 4 (forts.). Personer over 15 år etter levevei, alder og ekteskapelig stilling. Riket.

Levevei	Kjonn, ekt. st.	Alder i fylte år										Uopp- gitt	I alt		
		15—17	18—19	20—24	25—29	30—39	40—49	50—59	60—64	65—69	70+				
34001. Barberere, frisører, skjønnhets- pleiere:															
Mestere	M s	—	—	10	36	277	225	168	37	29	2	—	784		
	» g	—	—	6	26	231	211	153	33	24	2	—	686		
	K s	—	—	43	132	310	226	102	21	16	3	—	853		
	» g	—	—	4	64	176	109	24	4	1	—	—	382		
Selvst. arbeidende.....	M s	1	1	22	29	154	128	70	26	13	4	—	448		
	» g	—	—	8	18	122	110	54	16	11	3	—	342		
	K s	—	12	129	125	195	112	68	10	12	2	—	665		
	» g	—	1	11	25	44	25	11	—	—	—	—	117		
Formenn og arbeidere ¹⁾	M s	17	52	175	2 156	10 259	5 134	3 59	2 13	1	—	—	22 866		
	» g	1	2	37	1 86	7 188	4 115	3 44	1 7	—	—	—	16 480		
	K s	94	1 244	728	367	291	1 104	17	4	3	2	—	2 1 854		
	» g	—	—	34	45	65	1 24	1	—	—	—	—	1 169		
Lærlinger	M s	115	118	71	6	2	—	—	—	—	—	—	312		
	» g	—	—	1	1	1	—	—	—	—	—	—	3		
	K s	363	299	333	44	16	—	—	—	—	—	—	1 055		
	» g	—	1	2	2	1	—	—	—	—	—	—	6		
34004. Feiere:															
Mestere	M s	—	—	—	—	3	6	5	3	2	—	—	19		
	» g	—	—	—	—	1	5	4	2	2	—	—	14		
Selvst. arbeidende.....	M s	—	—	—	1	5	6	5	4	2	—	—	23		
	» g	—	—	—	—	5	6	5	4	1	—	—	21		
Formenn og arbeidere ¹⁾	M s	2	6 1	43 5	50 35	111 39	119 30	64 14	28 4	10 1	4	—	129 437		
	» g	—	1	11 4	39 32	98 37	111 28	57 12	23 2	6 1	3	—	116 349		
Lærlinger	M s	8	3	7	1	—	—	—	—	—	—	—	19		
	» g	—	—	—	—	—	—	—	—	—	—	—	—		

33312. Smeder:													
Mestere	M s	-	-	6	45	126	166	164	88	49	50	-	694
» g	-	-	2	23	101	145	150	70	42	43	-	576	
Selvst. arbeidende.....	M s	1	6	55	118	281	285	249	140	116	159	2	1 412
» g	-	-	13	61	216	214	184	99	73	84	1	945	
Formenn og arbeidere hos håndv. ¹⁾	M s	27	55	187	2 221	3 213	124	91	18	1 29	1 15	-	7 980
» g	1	2	24	2 96	3 133	89	62	14	1 20	1 6	-	7 447	
Lærlinger hos håndv.	M s	152	106	111	29	5	-	-	-	-	-	1	404
» g	-	-	3	3	1	-	-	-	-	-	-	-	7
Formenn og arbeidere på fabr. m. v. ¹⁾	M s	12	1 33	220	1 341	12 676	6 737	20 704	5 236	7 162	3 65	1 55	3 187
» g	-	-	51	1 177	11 523	6 647	20 606	4 190	5 116	3 44	1 50	50	2 355
Lærlinger på fabr. m. v. ...	M s	48	45	44	10	4	-	-	-	-	-	-	151
» g	-	-	-	2	2	-	-	-	-	-	-	-	4
33313. Urmakere:													
Mestere	M s	-	-	1	9	58	62	67	17	23	36	1	274
» g	-	-	-	6	52	54	59	14	18	25	1	229	
Selvst. arbeidende.....	M s	-	-	5	25	69	112	74	20	38	40	1	384
» g	-	-	2	15	49	70	52	11	23	24	-	246	
Formenn og arbeidere ¹⁾	M s	3	6	52	1 81	4 131	73	20	10	1 8	4	-	6 388
» g	-	-	4	28	3 89	52	16	7	1 6	-	-	4	202
Lærlinger	M s	50	43	69	8	10	-	-	-	-	-	-	180
» g	-	-	1	2	4	-	-	-	-	-	-	-	7
33317 (del). Instrumentmakere, optikere:													
Mestere	M s	-	-	-	4	12	14	13	3	5	-	-	51
» g	-	-	-	3	11	14	13	2	5	-	-	-	48
Selvst. arbeidende.....	M s	-	-	1	2	11	8	13	3	4	2	1	45
» g	-	-	1	1	9	6	8	2	3	2	1	33	
Formenn og arbeidere ¹⁾	M s	5	6	61	1 53	2 91	3 66	2 41	11	9	2	-	8 345
» g	-	1	9	1 20	2 72	3 58	2 37	8	7	1	-	8 213	
Lærlinger	M s	23	13	14	2	-	-	-	-	-	-	-	52
» g	-	-	-	-	-	-	-	-	-	-	-	-	-

¹⁾ Se note 1, side 171.

Tabell 4 (forts.). Personer over 15 år etter levevei, alder og ekteskapelig stilling. Riket.

Levevei	Kjonn, ekt. st.	Alder i fylte år										Uopp- gitt	I alt	
		15—17	18—19	20—24	25—29	30—39	40—49	50—59	60—64	65—69	70+			
33318. Tannteknikere:														
Mestere	M s	—	—	3	13	49	27	12	5	—	—	—	—	109
	» g	—	—	1	7	40	23	12	1	—	—	—	—	84
	K s	—	—	—	—	3	6	10	1	—	—	—	—	20
	» g	—	—	—	—	2	1	2	—	—	—	—	—	5
Selvst. arbeidende.....	M s	—	—	—	5	13	7	4	—	1	—	—	—	30
	» g	—	—	—	4	10	5	4	—	1	—	—	—	24
	K s	—	—	1	1	3	3	6	1	—	—	—	—	15
	» g	—	—	—	1	—	—	1	—	—	—	—	—	2
Formenn og arbeidere	M s	3	6	44	30	40	12	2	—	1	1	—	—	139
	» g	—	—	6	12	29	10	—	—	1	—	—	—	58
	K s	11	9	56	59	46	29	11	—	—	—	—	—	221
	» g	—	—	1	8	6	5	—	—	—	—	—	—	20
Lærlinger	M s	26	38	46	10	2	—	—	—	—	—	—	—	122
	» g	1	—	3	4	1	—	—	—	—	—	—	—	9
	K s	16	18	20	3	4	—	—	—	—	—	—	—	61
	» g	—	—	—	—	—	—	—	—	—	—	—	—	—
33322. Gullsmeder:														
Mestere	M s	—	—	—	11	60	51	53	24	12	18	—	—	229
	» g	—	—	—	6	46	45	49	21	11	13	—	—	191
Selvst. arbeidende.....	M s	—	2	2	8	13	26	35	14	12	9	—	—	121
	» g	—	—	—	4	10	20	27	10	11	7	—	—	89
Formenn og arbeidere ¹⁾	M s	4	9	52	85	94	84	64	38	16	11	—	—	457
	» g	—	1	8	40	77	68	62	28	14	5	—	—	303
Lærlinger	M s	59	65	63	6	2	—	—	—	—	—	—	—	195
	» g	—	—	3	—	1	—	—	—	—	—	—	—	4

Tabell 4 (forts.). Personer over 15 år etter levevei, alder og ekteskapelig stilling. Riket.

Levevei	Kjønn. ekt. st.	Alder i fylte år										Uopp- gitt	I alt	
		15—17	18—19	20—24	25—29	30—39	40—49	50—59	60—64	65—69	70+			
Formenn og arbeidere på fabr. m. v. ¹⁾	M s	24	53	1 280	4 458	20 937	8 815	19 687	7 218	6 174	3 81	2	68	3 729
	» g	—	—	50	3 255	15 724	8 717	18 614	6 181	4 139	2 59	1	56	2 740
Lærlinger på fabr. m. v. ...	M s	29	33	26	5	3	—	—	—	—	—	—	—	96
	» g	—	—	—	1	2	—	—	—	—	—	—	—	3
36007. Elektrikere: Mestere	M s	—	—	5	32	79	190	153	24	7	5	—	—	495
	» g	—	—	—	17	69	174	134	19	6	5	—	—	424
Selvst. arbeidende	M s	2	3	53	85	133	166	106	19	12	9	—	—	588
	» g	—	—	12	37	91	125	75	15	9	6	—	—	370
Formenn og arbeidere hos håndv. ¹⁾	M s	40	87	616	1 571	6 589	10 492	7 240	2 27	7	5	2	26	2 676
	» g	—	—	90	1 258	6 454	10 418	6 203	2 24	4	3	—	25	1 454
Lærlinger hos håndv.	M s	359	331	284	41	7	—	—	—	—	—	—	—	1 022
	» g	1	—	10	6	3	—	—	—	—	—	—	—	20
Formenn og arbeidere på fabr. m. v. ¹⁾	M s	34	2 123	14 879	40 1128	128 1714	218 1993	279 1387	82 292	27 95	11 33	1 6	802	7 684
	» g	—	—	4 142	25 557	114 1339	207 1801	259 1226	76 250	23 80	8 20	1 3	717	5 418
Lærlinger på fabr. m. v. ...	M s	169	172	162	18	2	—	—	—	—	—	—	—	523
	» g	—	—	3	5	—	—	—	—	—	—	—	—	8
36007. Blikkenslagere: Mestere	M s	—	—	5	31	111	132	116	40	29	19	—	—	483
	» g	—	—	1	22	94	124	105	33	28	14	—	—	421
Selvst. arbeidende	M s	2	1	16	26	133	122	100	40	36	29	—	—	505
	» g	—	—	6	18	107	98	82	28	26	15	—	—	380
Formenn og arbeidere	M s	25	45	148	1 209	4 297	3 193	4 115	1 37	19	10	—	—	1 098
	» g	—	—	20	1 114	4 228	2 158	4 89	1 29	17	7	—	—	662
Lærlinger	M s	77	48	69	7	5	—	—	—	—	—	—	—	206
	» g	—	1	4	2	2	—	—	—	—	—	—	—	9

36007. Rørleggere:

Mestere	M s	-	-	3	24	134	103	89	32	29	12	-	426
	» g	-	-	2	16	118	92	83	26	21	7	-	365
Selvst. arbeidende	M s	-	-	12	34	78	53	45	18	15	11	-	266
	» g	-	-	-	20	60	41	30	12	11	7	-	181
Formenn og arbeidere hos håndv. ¹⁾	M s	18	40	371	1 549	10 776	14 405	10 227	43	1 29	8	1 36	2 467
	» g	-	2	44	1 297	9 624	13 344	9 189	36	1 18	3	1 33	1 558
Lærlinger hos håndv.	M s	132	151	173	32	10	-	-	-	-	-	1	499
	» g	-	1	8	5	2	-	-	-	-	-	-	16
Formenn og arbeidere på fabr. m. v. ¹⁾	M s	6	10	116	188	3 354	12 280	15 166	2 50	2 21	1 7	2 35	1 200
	» g	-	1	28	107	2 300	12 249	15 147	1 41	2 19	1 5	2 33	899
Lærlinger på fabr. m. v.	M s	17	16	32	4	2	-	-	-	-	-	-	71
	» g	-	-	3	2	-	-	-	-	-	-	-	5
36007. Glassmestere:													
Mestere	M s	-	-	2	10	29	22	19	8	5	7	-	102
	» g	-	-	-	7	29	22	17	8	4	6	-	93
Selvst. arbeidende	M s	-	-	-	5	13	9	13	8	3	3	-	54
	» g	-	-	-	5	12	7	9	8	2	3	-	46
Formenn og arbeidere ¹⁾	M s	2	5	44	2 48	5 75	3 53	2 28	1 14	5	2	-	13 276
	» g	-	1	4	2 24	4 58	3 42	2 21	1 12	2	1	-	12 165
Lærlinger	M s	33	19	15	4	3	-	-	-	-	-	-	74
	» g	-	-	-	-	-	-	-	-	-	-	-	-

¹⁾ Se note 1, side 171.

Tabell 5. Menn over 15 år etter levevei, alder og ekteskapelig stilling. Bygder og byer.

Hommes au-dessus de 15 ans répartis par profession, par âge et par état civil. Communes rurales et villes.

Levevei Profession ¹)	Se note 1	Alder i fylte år. <i>Années d'âge</i>										Uopp- gitt	I alt
		15—17	18—19	20—24	25—29	30—39	40—49	50—59	60—64	65—69	70+		
Menn over 15 år i alt. <i>Hommes au-dessus de 15 ans. Total.</i>	u	53 734	36 707	90 363	59 327	52 831	27 320	16 549	5 910	4 395	7 095	604	354 835
	L g	24	159	8 702	38 191	122 142	116 470	87 936	30 927	24 470	34 827	262	464 110
	f	—	2	113	522	2 123	3 507	6 001	4 223	5 322	21 126	52	42 991
Større næringsgrupper. <i>Branches.</i>	s	53 758	36 872	99 232	98 174	177 349	147 488	110 657	41 127	34 253	63 269	1 362	863 541
	u	14 842	10 747	30 668	22 029	17 874	8 987	5 578	1 734	1 362	1 614	106	115 541
	B g	10	84	3 720	16 069	50 771	49 765	37 720	12 319	9 366	10 644	51	190 519
I. Yrkesbefolkning. ...	f	—	—	121	605	2 241	2 906	3 715	2 034	2 545	7 211	10	21 388
	s	14 852	10 835	34 542	38 763	70 999	61 751	47 099	16 135	13 297	19 533	286	328 092
	u	35 346	29 224	77 513	54 230	49 614	24 884	14 587	4 799	3 142	2 371	307	296 017
1. Jord- og skogbruk	L g	23	150	8 478	37 528	120 970	115 211	86 076	28 769	19 703	14 600	223	431 731
	f	—	2	101	482	2 010	3 346	5 656	3 702	3 816	5 212	33	24 360
	s	35 369	29 379	86 135	92 345	172 795	143 566	106 414	37 310	26 693	22 208	592	752 806
2. Fiske og fangst	u	6 836	7 492	24 403	19 173	16 455	7 961	4 814	1 337	843	390	53	89 757
	B g	9	78	3 564	15 441	49 828	48 810	36 423	11 130	6 710	3 228	47	175 268
	f	—	—	103	544	2 091	2 707	3 413	1 735	1 585	1 301	7	13 486
1. Jord- og skogbruk	s	6 845	7 572	28 085	35 197	68 452	59 524	44 690	14 223	9 144	4 923	121	278 776
	u	19 738	12 026	28 193	18 803	20 783	13 200	8 670	3 053	2 052	1 749	109	128 376
	L g	11	35	1 901	8 291	33 643	38 224	34 199	13 511	10 617	9 822	40	150 294
2. Fiske og fangst	f	—	—	23	83	430	1 070	2 219	1 626	1 867	3 414	8	10 740
	s	19 749	12 062	30 125	27 214	54 924	52 532	45 129	18 204	14 545	14 997	164	289 645
	u	100	129	418	306	297	230	155	43	26	21	1	1 726
1. Jord- og skogbruk	B g	—	1	34	157	588	567	495	186	111	75	1	2 215
	f	—	—	2	5	28	31	77	28	36	37	—	244
	s	100	130	454	469	914	829	727	258	173	133	2	4 189
2. Fiske og fangst	u	2 932	2 721	7 492	5 409	5 400	2 430	1 210	320	214	114	29	28 271
	L g	1	8	722	3 464	11 341	10 049	6 947	2 288	1 616	960	28	37 424
	f	—	1	4	36	166	273	514	357	355	376	6	2 088
1. Jord- og skogbruk	s	2 933	2 730	8 219	8 914	16927	12 763	8 674	2 970	2 192	1 453	65	67 840

	u	35	42	115	128	195	119	86	37	17	12	2	788	
	B g	-	-	24	115	432	479	399	131	95	50	1	1 726	
	f	-	-	-	2	21	28	46	28	21	36	1	183	
	s	35	42	140	245	648	628	532	198	133	98	5	2 704	
3.	Industri og håndverk	u	8 125	8 701	23 774	16 924	13 742	5 646	3 002	940	590	357	98	81 899
	L g	6	55	3 756	15 718	46 629	38 464	27 610	8 196	4 984	2 518	82	148 018	
	f	-	1	40	185	806	1 189	1 938	1 159	1 137	1 028	10	7 493	
	s	8 131	8 757	27 587	32 854	61 235	45 338	32 580	10 307	6 722	3 909	199	237 619	
	u	3 771	3 994	12 175	9 029	7 358	3 362	2 109	605	371	153	20	42 947	
	B g	5	37	1 954	7 913	25 469	23 158	18 370	5 560	3 509	1 632	14	87 621	
	f	-	-	60	272	1 000	1 239	1 711	955	889	673	5	6 804	
	s	3 776	4 032	14 192	17 232	33 854	27 773	22 205	7 129	4 772	2 459	42	137 466	
4.	Forretningsvirksomhet	u	1 809	1 441	4 023	2 740	2 016	863	464	179	115	79	9	13 738
	L g	2	8	425	2 521	8 573	8 325	5 001	1 583	990	714	10	28 152	
	f	-	-	7	45	184	233	271	187	180	214	2	1 323	
	s	1 811	1 450	4 459	5 314	10 783	9 428	5 743	1 954	1 286	1 008	25	43 261	
	u	1 359	1 078	3 738	3 210	2 929	1 492	848	273	190	113	7	15 237	
	B g	2	8	406	2 401	9 316	9 648	6 579	2 108	1 382	885	5	32 740	
	f	-	-	9	69	326	498	570	283	271	338	-	2 364	
	s	1 361	1 086	4 154	5 685	12 585	11 643	8 004	2 664	1 844	1 337	17	50 380	
5.	Samferdsel	u	2 054	3 117	9 105	6 606	4 949	1 563	653	128	56	27	44	28 302
	L g	2	31	1 136	4 977	13 113	11 499	7 410	1 684	664	275	31	40 822	
	f	-	-	17	93	261	348	417	199	123	80	6	1 544	
	s	2 056	3 148	10 265	11 691	18 345	13 426	8 487	2 014	845	384	85	70 746	
	u	1 178	1 619	4 625	3 593	3 081	1 567	860	149	95	28	12	16 807	
	B g	-	26	740	2 858	7 228	8 542	6 132	1 721	764	267	13	28 291	
	f	-	-	20	112	421	529	578	260	188	112	1	2 221	
	s	1 178	1 646	5 392	6 572	10 753	10 649	7 576	2 133	1 048	408	28	47 383	
6.	Immateriell virksomhet.....	u	262	755	3 711	3 116	2 188	874	368	110	51	22	12	11 469
	L g	-	12	436	2 227	6 960	8 028	4 481	1 372	707	249	24	24 496	
	f	-	-	6	33	123	186	220	127	109	78	1	883	
	s	262	768	4 157	5 384	9 290	9 095	5 070	1 609	867	349	40	36 891	
	u	203	450	2 693	2 516	2 173	834	455	112	88	37	7	9 568	
	B g	2	5	369	1 811	6 351	5 974	4 127	1 310	777	274	13	21 013	
	f	-	-	9	58	222	299	288	123	135	80	-	1 184	
	s	205	455	3 072	4 388	8 754	7 081	4 873	1 547	1 000	392	22	31 789	

¹⁾ L = Landdistrikter (bygder) *Communes rurales*. B = Byer *Villes*. u = ugifte *célibataires*, g = gifte *maries*, f = før gifte (enkemenn, skilte og separerte) *veufs, divorcés et séparés*, s = sum (medregnet uoppgitt ekt.st.) *total (y compris état civil non désigné)*. ²⁾ Traduction française voir page 373.

Tabell 5 (forts.). Menn over 15 år etter levevei, alder og ekteskapelig stilling. Bygder og byer.

Levevei	Se note 1	Alder i fylte år										Uopp- gitt	I alt
		15—17	18—19	20—24	25—29	30—39	40—49	50—59	60—64	65—69	70+		
7. Husarbeid for fremmede....	u	20	22	61	26	35	16	26	7	6	6	—	225
	L g	—	—	3	13	57	68	33	5	9	5	1	194
	f	—	—	1	—	3	3	2	6	3	3	—	21
	s	20	22	65	39	96	87	61	18	18	14	1	441
	u	7	3	19	16	23	19	19	11	1	3	—	121
	B g	—	—	2	12	52	45	28	13	10	5	—	167
f	—	—	—	2	6	6	8	8	5	1	—	36	
	s	7	3	21	30	81	70	55	32	16	9	—	324
8. Uoppgitt næring	u	406	441	1 154	606	501	292	194	62	58	17	6	3 737
	L g	1	1	99	317	654	554	395	130	116	57	7	2 331
	f	—	—	3	7	37	44	75	41	42	19	—	268
	s	407	442	1 258	935	1 195	897	670	234	218	94	13	6 363
	u	183	177	620	375	399	338	282	107	55	23	4	2 563
	B g	—	1	35	174	392	397	293	101	62	40	—	1 495
f	—	—	3	24	67	107	135	50	40	24	—	450	
	s	183	178	660	576	863	851	718	262	158	87	5	4 541
II. Husarbeid hjemme.	u	28	13	6	3	7	4	1	1	1	—	—	64
	L g	—	—	—	—	2	1	1	—	—	—	—	4
	f	—	—	—	—	—	—	—	—	1	1	—	2
	s	28	13	6	3	9	5	2	1	2	1	—	70
	u	5	4	3	4	6	4	—	2	3	1	2	34
	B g	—	—	—	—	—	—	—	—	—	—	—	—
f	—	—	—	—	—	—	—	—	—	—	—	—	
	s	5	4	3	4	6	4	—	2	3	1	2	34
III. Personer uten yrke	u	18 272	7 241	11 663	4 919	3 099	2 375	1 940	1 102	1 246	4 715	244	56 816
	L g	1	8	185	606	1 079	1 163	1 792	2 131	4 741	20 214	18	31 938
	f	—	—	8	34	102	153	332	514	1 491	15 903	16	18 553
	s	18 273	7 249	11 865	5 577	4 320	3 749	4 133	3 771	7 510	41 024	312	107 783

IV. Uoppgitt levevei ..

Sosialstillinger (yrkesbefolkningen).
Groupes sociaux (population active).

A Selvst. næringsdrivende.

B Selvst. arbeidende

C 1. Høyere funksjonærer

u	7 888	3 075	5 720	2 716	1 334	962	738	379	511	1 217	31	24 571
B g	1	4	136	584	857	878	1 231	1 158	2 637	7 403	4	14 893
f	-	-	16	56	141	180	272	293	950	5 905	3	7 816
s	7 889	3 080	5 888	3 373	2 358	2 060	2 286	1 856	4 114	14 585	48	47 537
u	88	229	1 181	175	111	57	21	8	6	9	53	1 938
L g	-	1	39	57	91	95	67	27	26	13	21	437
f	-	-	4	6	11	8	13	7	14	10	3	76
s	88	231	1 226	249	225	168	108	45	48	36	458	2 882
u	113	176	542	136	79	60	26	16	5	6	20	1 179
B g	-	2	20	44	86	77	66	31	19	13	-	358
f	-	-	2	5	9	19	30	6	10	5	-	86
s	113	179	566	189	183	163	123	54	36	24	115	1 745
u	360	186	1 513	2 940	6 647	6 264	5 115	1 915	1 366	1 310	16	27 632
L g	2	2	598	4 764	29 535	38 852	35 423	13 809	10 755	10 250	48	144 038
f	-	-	9	52	332	929	1 908	1 514	1 667	3 339	10	9 760
s	362	188	2 120	7 761	36 532	46 064	42 463	17 244	13 792	14 910	75	181 511
u	6	20	281	585	1 028	705	468	182	156	119	1	3 551
B g	-	1	88	871	5 439	6 239	5 475	2 001	1 519	1 232	5	22 870
f	-	-	2	31	187	308	440	246	275	472	-	1 961
s	6	21	371	1 489	6 660	7 257	6 388	2 432	1 951	1 824	9	28 408
u	2 691	2 772	8 790	7 273	7 664	3 741	2 099	705	488	336	40	36 599
L g	2	12	1 067	5 523	18 053	14 816	10 185	3 614	2 758	2 052	33	58 115
f	-	1	6	56	285	448	831	590	687	908	5	3 817
s	2 693	2 785	9 865	12 861	26 031	19 023	13 124	4 919	3 944	3 302	83	98 630
u	35	60	298	368	595	453	365	147	113	60	1	2 495
B g	-	17	208	922	2 020	1 869	1 591	664	529	450	1	8 271
f	-	-	5	19	111	154	243	148	167	241	-	1 088
s	35	77	513	1 310	2 730	2 480	2 203	961	809	752	3	11 873
u	3	10	36	90	97	66	32	13	7	5	-	359
L g	-	-	11	140	833	1 137	925	288	198	100	-	3 632
f	-	-	1	8	39	53	59	24	20	21	-	225
s	3	10	48	238	971	1 256	1 016	325	225	126	-	4 218

¹⁾ Se note 1, side 185.

Tabell 5 (forts.). Menn over 15 år etter levevei, alder og ekteskapelig stilling. Bygder og byer.

Levevei	Se note 1	Alder i fylte år										Uopp-gitt	I alt
		15—17	18—19	20—24	25—29	30—39	40—49	50—59	60—64	65—69	70+		
Høyere funksjonærer (forts.)	u	3	3	46	124	198	113	86	25	18	9	1	626
	B g	—	—	6	165	894	1 335	1 123	442	315	128	6	4 414
	f	—	—	—	5	40	59	67	42	45	34	—	292
	s	3	3	52	294	1 133	1 510	1 276	509	379	172	7	5 338
C 2. Kontor- og butikk-funksjonærer	u	898	1 284	4 672	3 284	1 954	616	263	66	31	21	11	13 100
	L g	2	6	404	2 392	6 315	5 421	2 936	798	390	130	9	18 803
	f	—	—	2	31	111	117	146	93	70	32	1	603
	s	900	1 290	5 081	5 712	8 386	6 156	3 347	958	492	183	22	32 527
C 3. Fagfunksjonærer ...	u	487	932	4 448	3 693	2 623	1 107	489	137	69	39	5	14 029
	B g	1	5	358	2 176	6 894	6 432	3 632	938	506	206	6	21 154
	f	—	—	4	53	201	284	273	94	83	59	—	1 051
	s	488	937	4 816	5 927	9 731	7 831	4 395	1 170	658	304	12	36 263
D Formenn	u	132	372	3 120	3 716	2 840	1 035	483	112	50	25	24	11 909
	L g	—	3	389	2 634	8 580	9 650	6 266	1 691	798	218	32	30 261
	f	—	—	8	42	142	231	279	136	112	75	3	1 028
	s	132	376	3 519	6 402	11 586	10 929	7 033	1 940	960	319	61	43 257
D Formenn	u	22	165	1 608	2 178	1 921	724	393	87	58	21	9	7 186
	B g	1	3	197	1 534	5 440	5 519	4 099	1 211	561	121	10	18 696
	f	—	—	5	40	178	229	266	110	84	40	—	952
	s	23	168	1 810	3 762	7 545	6 477	4 765	1 413	704	182	23	26 872
D Formenn	u	10	33	180	298	312	152	105	38	8	2	2	1 140
	L g	—	3	56	409	2 184	3 264	3 390	943	392	140	3	10 784
	f	—	—	1	12	47	97	172	86	82	36	1	534
	s	10	36	237	725	2 548	3 520	3 667	1 067	482	178	7	12 477
D Formenn	u	3	9	117	217	317	124	114	22	7	5	2	937
	B g	2	—	19	293	2 039	3 101	3 219	875	376	135	3	10 062
	f	—	—	—	7	53	98	189	91	80	53	—	571
	s	5	9	137	518	2 409	3 324	3 525	988	463	193	5	11 576

E Arbeidere	u	31 252	24 567	59 202	36 629	30 100	13 010	6 490	1 950	1 192	672	214	205 278
	L g	17	124	5 953	21 666	55 470	42 071	26 951	7 626	4 412	1 710	98	166 098
	f	-	1	74	281	1 054	1 471	2 261	1 259	1 178	801	13	8 393
	s	31 269	24 694	65 265	58 646	86 741	56 618	35 764	10 857	6 798	3 190	344	380 186
	u	6 280	6 303	17 605	12 008	9 773	4 735	2 899	737	422	137	34	60 933
	B g	5	52	2 688	9 480	27 102	24 315	17 284	4 999	2 904	956	16	89 801
	f	-	-	87	389	1 321	1 575	1 935	1 004	851	402	7	7 571
	s	6 285	6 357	20 392	21 897	38 244	30 645	22 138	6 750	4 180	1 496	62	158 446
	Næring, sosialstilling og yrke. ²⁾ Branches, groupes sociaux et professions.												
I. 1. Jord- og skogbruk.													
A Selvst. næringsdrivende.	u	322	151	1 056	1 982	5 164	5 533	4 637	1 740	1 247	1 216	16	23 064
	L g	2	1	423	3 161	21 043	30 041	29 015	11 728	9 292	9 135	26	113 867
	f	-	-	4	20	198	689	1 588	1 262	1 434	2 992	5	8 192
	s	324	152	1 483	5 165	26 418	36 275	35 252	14 733	11 976	13 350	47	145 175
	u	1	2	15	24	33	51	29	10	8	12	-	185
	B g	-	1	2	24	143	158	154	76	56	60	-	674
	f	-	-	-	-	6	5	20	7	9	22	-	69
	s	1	3	17	48	182	215	203	94	73	94	-	930
	C Funksjonærer												
	u	18	34	638	748	504	217	103	25	11	9	10	2 317
	L g	-	-	53	271	1 020	702	490	123	87	28	-	2 774
	f	-	-	1	2	8	21	29	14	17	19	-	111
	s	18	34	692	1 023	1 535	941	623	162	115	56	10	5 209
	u	-	6	67	80	68	38	15	4	1	1	-	280
	B g	-	-	6	42	165	134	102	24	14	4	-	491
	f	-	-	-	2	8	4	8	2	1	3	-	28
	s	-	6	73	125	242	176	126	30	16	8	-	802
	DE Formenn og arbeidere .												
	u	19 398	11 841	26 499	16 073	15 115	7 450	3 930	1 288	794	524	83	102 995
	L g	9	34	1 425	4 859	11 580	7 481	4 694	1 660	1 238	659	14	33 653
	f	-	-	18	61	224	360	602	350	416	403	3	2 437
	s	19 407	11 876	27 950	21 026	26 971	15 316	9 254	3 309	2 454	1 591	107	139 261
	u	99	121	336	202	196	141	111	29	17	8	1	1 261
	B g	-	-	26	91	280	275	239	86	41	11	1	1 050
	f	-	-	2	3	14	22	48	19	26	12	-	146
	s	99	121	364	296	490	438	398	134	84	31	2	2 457

¹⁾ Se note 1, side 185. ²⁾ Parentes om en bokstav betegner at vedkommende yrke ikke omfatter alle stillinger under denne bokstav i vedkommende gruppe.

Tabell 5 (forts.). Menn over 15 år etter levevei, alder og ekteskapelig stilling. Bygder og byer.

Levevei	Se note 1	Alder i fylte år										Uopp-gitt	I alt
		15—17	18—19	20—24	25—29	30—39	40—49	50—59	60—64	65—69	70+		
<i>Enkelt viktige yrker.</i>													
11. (A) Gårdbrukere.....	u	302	129	789	1 495	4 439	5 041	4 346	1 640	1 169	1 159	12	20 521
	L g	2	1	265	2 235	17 486	27 622	27 518	11 270	8 901	8 750	22	104 072
	f	—	—	3	15	157	637	1 509	1 198	1 365	2 841	4	7 729
	s	304	130	1 057	3 747	22 092	33 310	33 382	14 111	11 438	12 757	38	132 366
Av disse oppgitt som småbrukere	u	89	26	190	346	1 035	1 267	1 060	436	326	284	2	5 061
	L g	—	1	72	573	4 821	7 000	6 617	2 791	2 384	2 657	1	26 917
	f	—	—	1	7	43	210	412	354	406	926	2	2 361
	s	89	27	263	926	5 902	8 478	8 092	3 581	3 117	3 871	5	34 351
11. (A) Gårdbrukere.....	u	1	2	5	5	9	16	12	8	4	10	—	72
	B g	—	—	—	7	32	65	72	38	35	43	—	292
	f	—	—	—	—	2	1	10	5	6	15	—	39
	s	1	2	5	12	43	83	94	52	45	68	—	405
Av disse oppgitt som småbrukere	u	—	—	—	—	2	2	1	4	—	—	—	9
	B g	—	—	—	2	7	5	14	5	9	6	—	48
	f	—	—	—	—	—	—	3	1	1	3	—	8
	s	—	—	—	2	9	8	18	10	10	9	—	66
11. (A) Leilendinger	u	—	—	1	7	14	19	18	2	6	8	—	75
	L g	—	—	1	7	34	67	77	26	34	48	—	294
	f	—	—	—	—	1	1	3	4	9	18	—	36
	s	—	—	2	14	49	87	98	32	49	74	—	405
11. (A) Forpaktare	u	13	13	158	297	375	244	128	47	32	26	2	1 335
	L g	—	—	132	775	2 704	1 669	965	270	198	215	2	6 930
	f	—	—	1	4	26	28	44	30	24	79	1	237
	s	13	13	291	1 076	3 105	1 942	1 139	347	254	320	5	8 505
	u	—	—	2	2	4	6	2	—	—	—	—	16
	B g	—	1	—	7	20	20	12	4	2	2	—	68
	f	—	—	—	—	1	—	1	—	—	1	—	3
	s	—	1	2	9	25	26	15	4	2	3	—	87

11.	(C 3.) Gårdsbestyrere m. v.	u	3	6	328	401	271	137	63	16	8	5	8	1 246	
		L g	—	—	36	143	528	303	134	29	23	8	—	—	1 204
		f	—	—	—	2	—	11	9	4	6	12	—	—	44
		s	3	6	364	547	801	451	207	49	37	25	8	2 498	
		u	—	—	24	13	8	2	1	1	—	—	—	—	49
		B g	—	—	1	4	13	11	8	1	—	—	—	—	38
		f	—	—	—	—	1	—	—	—	1	—	—	—	2
		s	—	—	25	17	22	13	9	2	1	—	—	—	89
		u	13 234	6 938	14 935	9 142	8 142	3 132	1 273	368	203	173	10	—	57 550
11.	(E) Hjemneværende barå og slektninger v. gårdsdrift	L g	2	9	331	1 226	2 159	639	196	97	118	97	1	4 875	
		f	—	—	7	15	53	52	47	36	50	79	1	340	
		s	13 236	6 948	15 275	10 392	10 369	3 828	1 521	502	373	351	13	—	62 808
		u	15	9	27	20	22	7	3	—	2	—	—	105	
		B g	—	—	1	4	5	4	1	—	1	—	1	—	17
		f	—	—	1	—	—	—	1	—	—	—	—	—	2
		s	15	9	29	24	27	11	5	—	3	—	1	124	
		u	2	1	5	2	4	14	18	9	6	6	—	—	67
		L g	—	—	1	3	31	44	65	33	28	47	—	—	252
11.	(E) Husmenn	f	—	—	—	—	1	2	3	4	7	27	—	—	44
		s	2	1	6	5	36	60	86	46	41	80	—	—	363
		u	1	—	—	—	—	—	—	—	—	—	—	—	1
		B g	—	—	—	—	1	—	—	—	—	—	—	—	1
		f	—	—	—	—	—	—	—	—	—	—	—	—	—
		s	1	—	—	—	1	—	—	—	—	—	—	—	2
11.	(E) Jordbruksarbeidere o. l.	u	4 336	3 239	6 724	3 585	3 652	2 349	1 500	563	353	230	53	—	26 584
		L g	2	14	581	1 612	3 722	2 182	1 193	419	353	158	3	—	10 239
		f	—	—	6	26	85	135	213	129	157	141	1	—	893
		s	4 338	3 253	7 314	5 241	7 472	4 680	2 918	1 118	864	530	60	—	37 788
		u	52	62	172	94	71	48	32	10	6	5	—	—	552
		B g	—	—	10	28	70	38	41	13	10	4	—	—	214
		f	—	—	1	—	9	4	11	7	9	2	—	—	43
		s	52	62	183	122	150	90	84	30	25	11	—	—	809

¹⁾ Se note 1, side 185.

Tabell 5 (forts.). Menn over 15 år etter levevei, alder og ekteskapelig stilling. Bygder og byer.

Levevei	Se note 1	Alder i fylte år											Uopp- gitt	I alt
		15—17	18—19	20—24	25—29	30—39	40—49	50—59	60—64	65—69	70+			
12. A Selvstendige ved hage- bruk og gartneri.....	u	1	2	48	91	121	52	41	19	12	10	—	397	
	L g	—	—	9	83	426	348	253	70	69	52	—	1 310	
	f	—	—	—	1	10	8	17	10	21	17	—	84	
	s	1	2	57	175	558	408	311	99	102	79	—	1 792	
	B u	—	—	8	14	16	26	12	2	4	1	—	83	
B g	—	—	2	8	85	67	64	28	16	10	—	280		
B f	—	—	—	—	3	4	5	2	3	5	—	22		
s	—	—	10	22	104	97	81	32	23	16	—	385		
12. DE Form. og arb. ved hage- bruk og gartneri.....	u	181	178	478	274	220	69	38	9	3	3	4	1 457	
	L g	2	—	43	160	329	203	107	31	20	7	1	903	
	f	—	—	—	2	3	14	11	4	4	2	—	40	
	s	183	178	521	436	553	286	157	44	27	12	5	2 402	
	B u	27	39	93	57	71	63	53	15	5	3	—	426	
B g	—	—	10	42	174	197	161	65	21	7	—	677		
B f	—	—	—	1	4	14	25	8	12	6	—	70		
s	27	39	103	100	249	274	239	88	38	16	—	1 173		
13. (E) Skogsarbeidere.....	u	1 624	1 473	4 298	2 991	2 999	1 816	1 053	314	220	105	16	16 909	
	L g	3	11	457	1 809	5 122	4 125	2 832	947	637	318	9	16 270	
	f	—	—	5	18	79	151	301	160	178	141	1	1 034	
	s	1 627	1 484	4 763	4 824	8 222	6 098	4 195	1 424	1 038	566	29	34 270	
	B u	4	10	40	30	32	19	20	4	4	—	1	164	
B g	—	—	5	16	25	24	27	8	5	—	—	110		
B f	—	—	—	2	1	4	8	3	4	3	—	25		
s	4	10	45	48	58	47	55	15	13	3	1	299		
13. (E) Fløtings- og lensearbeidere	u	20	12	51	53	72	57	44	22	8	6	—	345	
	L g	—	—	11	28	145	236	238	108	64	22	—	852	
	f	—	—	—	—	1	5	22	11	18	8	—	65	
	s	20	12	62	81	218	298	305	141	90	36	—	1 263	

I. 2. **Fiske og fangst.**
A Selvst. næringsdrivende.

B Selvst. arbeidende

C Funksjonærer

DE Formenn og arbeidere

u	-	1	1	-	-	-3	1	-	-	-	-	6
B	-	-	-	-	3	8	6	-	3	-	-	20
g	-	-	-	-	-	-	2	1	1	-	-	4
f	-	-	-	-	-	-	-	-	-	-	-	30
s	-	1	1	-	3	11	9	1	4	-	-	4
u	2	-	5	3	6	1	2	1	-	-	-	20
L	-	-	-	6	35	36	35	10	9	4	3	138
g	-	-	-	-	-	-	3	1	3	-	3	10
f	-	-	-	-	-	-	-	-	-	-	-	168
s	2	-	5	9	41	37	40	12	12	4	6	4
u	-	-	1	1	2	-	-	-	-	-	-	19
B	-	-	1	1	3	9	2	3	-	-	-	-
g	-	-	-	-	-	-	-	-	-	-	-	-
f	-	-	-	-	-	-	-	-	-	-	-	-
s	-	-	2	2	5	9	2	3	-	-	-	23
u	2 621	2 552	7 177	5 175	5 118	2 351	1 184	315	214	113	28	26 848
L	1	8	688	3 337	10 658	9 361	6 505	2 215	1 586	951	23	35 333
g	-	1	4	32	146	248	482	346	345	373	3	1 980
f	-	-	-	-	-	-	-	-	-	-	-	-
s	2 622	2 561	7 870	8 549	15 940	11 970	8 174	2 881	2 152	1 440	56	64 215
u	27	36	82	88	143	99	77	36	16	12	1	617
B	-	-	18	77	307	334	311	101	83	49	1	1 281
g	-	-	-	2	11	20	37	25	19	34	-	148
f	-	-	-	-	-	-	-	-	-	-	-	-
s	27	36	101	167	461	455	426	164	118	95	3	2 053
u	-	1	14	25	38	7	1	-	-	-	-	86
L	-	-	3	15	117	164	139	21	6	-	1	466
g	-	-	-	-	2	3	6	2	1	1	-	15
f	-	-	-	-	-	-	-	-	-	-	-	-
s	-	1	17	40	157	175	146	23	7	1	1	568
u	1	-	5	5	4	1	2	-	-	-	-	18
B	-	-	-	4	22	33	36	13	5	-	-	113
g	-	-	-	-	1	1	3	1	-	-	-	6
f	-	-	-	-	-	-	-	-	-	-	-	-
s	1	-	5	9	27	35	41	14	5	-	-	137
u	309	168	296	206	238	71	23	4	-	1	1	1 317
L	-	-	31	106	531	488	268	42	15	5	1	1 487
g	-	-	-	4	18	22	23	8	6	2	-	83
f	-	-	-	-	-	-	-	-	-	-	-	-
s	309	168	327	316	789	581	314	54	21	8	2	2 889
u	7	6	27	34	46	19	7	1	1	-	1	149
B	-	-	5	33	100	103	50	14	7	1	-	313
g	-	-	-	-	9	7	6	2	2	2	1	29
f	-	-	-	-	-	-	-	-	-	-	-	-
s	7	6	32	67	155	129	63	17	10	3	2	491

¹⁾ Se note 1, side 185.

Tabell 5 (forts.). Menn over 15 år etter levevei, alder og ekteskapelig stilling. Bygder og byer.

Levevei	Se note 1	Alder i fylte år										Uopp- gitt	I alt
		15-17	18-19	20-24	25-29	30-39	40-49	50-59	60-64	65-69	70+		
21. Enkelt viktige yrker. A Eiere av fiskeribedrifter, notredere	u	2	-	5	3	6	1	2	1	-	-	-	20
	L g	-	-	-	6	32	31	30	10	8	7	-	124
	f	-	-	-	-	-	-	2	1	3	3	-	9
	s	2	-	5	9	38	32	34	12	11	10	-	153
	u	-	-	-	-	-	-	-	-	-	-	-	-
	B g	-	-	-	-	2	7	1	3	-	-	-	13
	f	-	-	-	-	-	-	-	-	-	-	-	-
	s	-	-	-	-	2	7	1	3	-	-	-	13
	u	2 621	2 552	7 177	5 175	5 118	2 351	1 184	315	214	113	28	26 848
	L g	1	8	688	3 337	10 658	9 361	6 505	2 215	1 586	951	23	35 333
f	-	1	4	32	146	248	482	346	345	373	3	1 980	
s	2 622	2 561	7 870	8 549	15 940	11 970	8 174	2 881	2 152	1 440	56	64 215	
u	27	36	82	88	143	99	77	36	16	12	1	617	
B g	-	-	18	77	307	334	311	101	83	49	1	1 281	
f	-	-	-	2	11	20	37	25	19	34	-	148	
s	27	36	101	167	461	455	426	164	118	95	3	2 053	
u	294	139	194	84	77	24	11	2	-	1	1	827	
L g	-	-	10	39	165	146	87	25	9	3	-	484	
f	-	-	-	1	2	3	7	4	4	2	-	23	
s	294	139	204	124	245	173	105	31	13	6	1	1 335	
u	1	1	4	-	8	3	1	1	-	-	-	19	
B g	-	-	-	7	14	26	9	1	4	-	-	61	
f	-	-	-	-	1	2	2	-	2	-	-	7	
s	1	1	4	7	23	31	12	2	6	-	-	87	
u	-	-	-	2	8	1	1	-	-	-	-	12	
L g	-	-	-	1	32	76	59	11	1	-	-	180	
f	-	-	-	-	-	3	3	2	-	-	-	8	
s	-	-	-	3	40	81	63	13	1	-	-	201	
22. (C3) Hvalskyttere o.l.	u	-	-	-	2	8	1	1	-	-	-	12	
L g	-	-	-	1	32	76	59	11	1	-	-	180	
f	-	-	-	-	-	3	3	2	-	-	-	8	
s	-	-	-	3	40	81	63	13	1	-	-	201	

				u	-	-	2	-	2	1	-	-	-	-	-	5
				B g	-	-	1	11	8	9	2	2	-	-	-	33
				f	-	-	-	1	-	-	-	-	-	-	-	1
22.				s	-	-	2	1	14	9	9	2	2	-	-	39
				DE Formenn og arbeidere v. sel- og hvalfangst.....	15	29	102	122	161	47	12	2	-	-	-	490
				L g	-	-	21	67	366	342	181	17	6	2	1	1 003
				f	-	-	-	3	16	19	16	4	2	-	-	60
				s	15	29	123	192	544	408	209	23	8	2	1	1 554
				u	6	5	23	34	38	16	6	-	1	-	1	130
				B g	-	-	5	26	86	77	41	13	3	1	-	252
				f	-	-	-	-	8	5	4	2	-	2	1	22
				s	6	5	28	60	132	98	51	15	4	3	2	404
I 3.				Industri og håndverk. ²⁾	-	-	74	266	362	154	118	34	18	14	-	1 040
				(A) Håndverksmestere	-	-	39	407	2 199	2 228	1 926	615	425	265	3	8 107
				L g	-	-	4	15	44	89	106	84	66	80	-	488
				s	-	-	117	688	2 605	2 473	2 150	733	509	361	3	9 639
				u	-	-	33	99	170	93	58	35	25	11	-	524
				B g	-	-	14	203	1 341	1 295	1 380	494	415	276	2	5 420
				f	-	-	1	7	38	46	95	72	67	105	-	431
				s	-	-	48	309	1 551	1 434	1 534	602	507	392	2	6 379
				(A) Andre selvst. nærings- drivende.....	8	5	82	141	242	83	54	12	7	7	-	641
				L g	-	-	37	278	1 335	1 148	924	251	192	139	3	4 307
				f	-	-	-	3	16	22	37	31	27	40	-	176
				s	8	5	119	423	1 594	1 254	1 015	294	226	187	3	5 128
				u	-	3	39	58	109	46	37	5	6	16	-	319
				B g	-	-	18	130	645	592	584	195	140	114	-	2 418
				f	-	-	-	8	24	26	39	21	28	43	-	189
				s	-	3	57	196	778	664	660	221	174	173	-	2 926
				(B) Selvst. arb. håndverkere	55	140	1 029	1 428	1 830	1 113	788	345	248	207	8	7 191
				L g	1	2	241	1 372	4 712	3 802	2 948	1 191	1 044	1 018	8	16 339
				f	-	-	1	12	89	149	293	208	303	511	2	1 568
				s	56	142	1 272	2 815	6 641	5 070	4 033	1 749	1 599	1 739	21	25 137
				u	2	8	93	134	237	218	201	82	72	29	-	1 076
				B g	-	-	32	181	818	900	895	391	348	328	-	3 893
				f	-	-	2	9	44	82	128	82	118	169	-	634
				s	2	8	127	324	1 101	1 201	1 225	555	538	527	-	5 608

¹⁾ Se note 1, side 185. ²⁾ Se også spesialoppgaver over håndverkere, side 269. Voir aussi données spéciales pour artisans, page 269.

Tabell 5 (forts.). Menn over 15 år etter levevei, alder og ekteskapelig stilling. Bygder og byer.

Levevei	Se note 1	Alder i fylte år										Uopp- gitt	I alt
		15—17	18—19	20—24	25—29	30—39	49—49	50—59	60—64	65—69	70+		
(B) Andre selvst. arbeidende	u	6	28	145	154	187	126	68	32	16	12	4	778
	L g	—	—	28	163	544	403	315	103	64	33	—	1 653
	f	—	—	1	3	6	14	30	17	24	14	—	109
	s	6	28	174	320	738	544	415	152	104	59	4	2 544
	u	2	6	44	50	67	42	33	9	7	6	—	266
	B g	—	—	12	75	245	231	157	55	40	33	—	848
	f	—	—	—	1	12	22	29	16	8	17	—	105
	s	2	6	57	127	324	296	221	80	55	56	—	1 224
	C 1. Høyere funksjonærer	u	1	—	11	33	40	22	9	4	1	2	—
L g	—	—	3	53	337	395	317	94	69	40	—	—	1 308
f	—	—	—	1	3	9	16	5	4	10	—	—	48
s	1	—	14	87	381	426	342	103	74	52	—	—	1 480
u	2	—	10	31	45	17	21	7	2	2	—	—	137
B g	—	—	2	55	249	336	313	118	91	46	—	—	1 210
f	—	—	—	2	7	10	15	10	14	13	—	—	71
s	2	—	12	88	301	363	349	135	108	61	—	—	1 419
C 2. Kontorfunksjonærer.	u	88	160	697	555	295	78	31	5	5	5	3	1 922
L g	—	—	72	465	1 279	1 052	646	174	79	32	2	—	3 801
f	—	—	1	4	22	22	28	22	17	4	—	—	120
s	88	160	770	1 025	1 599	1 153	706	201	101	41	5	—	5 849
u	85	170	851	704	432	178	87	25	11	10	—	—	2 553
B g	—	—	71	432	1 401	1 299	777	197	81	51	1	—	4 310
f	—	—	—	5	34	51	62	18	19	13	—	—	202
s	85	170	922	1 143	1 867	1 529	926	240	111	74	1	—	7 068
(C 3.) Driftsbestyrere	u	—	—	4	17	18	8	4	—	—	—	—	51
L g	—	—	2	31	145	160	151	32	15	7	—	—	543
f	—	—	—	—	3	2	4	1	4	2	—	—	16
s	—	—	6	48	166	170	159	33	19	9	—	—	610

	u	-	-	4	7	11	4	4	-	1	-	-	31
	B g	-	-	-	18	98	73	52	19	16	4	-	280
	f	-	-	-	1	5	1	2	1	1	1	-	12
	s	-	-	4	26	114	78	58	20	18	5	-	323
(C 3.) Ingeniører og tekn. .	u	13	6	155	392	187	29	18	6	2	1	-	809
	L g	-	-	13	307	908	554	458	100	41	16	1	2 398
	f	-	-	1	3	18	13	12	4	6	4	-	61
	s	13	6	169	702	1 113	596	488	110	49	21	1	3 268
	u	2	8	154	459	277	58	37	11	7	6	1	1 020
	B g	-	-	18	305	716	469	388	111	50	17	-	2 074
	f	-	-	1	5	12	13	20	8	12	4	-	75
	s	2	8	173	773	1 005	540	445	130	69	27	2	3 174
(C 3.) Andre fagfunksj. ...	u	-	7	53	81	79	19	14	2	3	2	-	260
	L g	-	-	8	72	315	241	158	40	18	4	-	856
	f	-	-	-	2	5	5	4	4	3	1	-	24
	s	-	7	62	155	399	265	176	46	24	7	-	1 141
	u	1	2	21	58	66	21	17	2	1	2	1	192
	B g	-	-	8	42	204	197	191	38	18	4	-	702
	f	-	-	-	2	5	5	13	4	1	2	-	32
	s	1	2	29	102	275	223	221	44	20	8	1	926
(D) Maskinister.....	u	1	3	24	37	35	22	11	1	2	-	-	136
	L g	-	-	6	36	186	250	235	88	38	17	-	856
	f	-	-	1	1	3	5	9	3	5	1	-	28
	s	1	3	31	74	224	277	255	92	45	18	-	1 020
	u	3	-	6	18	32	10	10	2	1	-	-	82
	B g	-	-	3	24	135	199	199	57	31	17	-	665
	f	-	-	-	-	5	5	11	7	8	3	-	39
	s	3	-	9	42	172	214	220	66	40	20	-	786
(D) Håndverksformenn ved håndverksbedrifter.....	u	-	-	2	5	6	2	2	-	1	-	-	18
	L g	-	-	2	15	80	81	54	15	8	4	-	259
	f	-	-	-	-	1	4	8	-	2	1	-	16
	s	-	-	4	20	87	87	64	15	11	5	-	293
	u	-	-	8	19	29	15	4	2	-	1	1	79
	B g	-	-	1	35	247	235	197	53	34	15	-	817
	f	-	-	-	-	6	10	15	5	7	10	-	53
	s	-	-	9	54	282	260	216	60	41	26	1	949

¹⁾ Se note 1, side 185.

Tabell 5 (forts.). Menn over 15 år etter levevei, alder og ekteskapelig stilling. Bygder og byer.

Levevei	Se note 1	Alder i fylte år										Uopp-gitt	I alt
		15-17	18-19	20-24	25-29	30-39	40-49	50-59	60-64	65-69	70+		
(D) Andre formenn o. l. ...	u	4	5	61	135	166	62	50	11	4	2	-	500
	L g	-	3	14	200	1 282	1 687	1 718	535	260	90	3	5 792
	f	-	-	-	5	23	36	86	41	60	29	1	281
	s	4	8	75	340	1 472	1 785	1 854	587	324	121	5	6 575
	u	-	4	40	100	124	40	40	8	2	3	-	361
	B g	1	-	5	120	970	1 224	1 222	389	189	67	1	4 188
f	-	-	-	3	22	36	69	49	36	28	-	243	
(E) Håndverksarb. ved håndverksbedrifter	s	1	4	45	224	1 116	1 300	1 332	446	227	98	1	4 794
	u	445	790	3 269	2 446	1 489	453	1 176	32	22	18	6	9 146
	L g	1	8	530	2 117	4 971	2 875	1 619	398	218	106	7	12 850
	f	-	-	7	28	108	89	118	58	55	56	-	519
	s	446	798	3 809	4 595	6 573	3 421	1 916	490	295	180	14	22 537
	u	125	272	1 941	1 818	1 454	599	325	123	74	35	4	6 770
B g	1	8	339	1 599	4 491	3 440	2 406	728	492	198	1	13 703	
f	-	-	8	45	192	228	286	142	143	81	-	1 125	
(E) Håndverksarb. ved andre bedrifter.....	s	126	280	2 288	3 466	6 143	4 271	3 018	996	710	314	6	21 618
	u	230	466	1 962	1 680	1 186	359	172	44	21	14	9	6 143
	L g	1	6	366	1 573	3 995	3 358	2 306	630	353	130	12	12 730
	f	-	-	6	19	61	86	165	88	60	50	-	535
	s	231	472	2 334	3 276	5 249	3 805	2 646	763	434	194	23	19 427
	u	25	79	668	584	470	192	113	34	16	11	1	2 193
B g	-	3	127	636	1 825	1 760	1 447	415	277	103	2	6 595	
f	-	-	9	23	53	85	96	68	61	39	-	434	
(E) Sjøfører og kjører.....	s	25	82	805	1 245	2 348	2 037	1 656	518	354	153	3	9 226
	u	15	73	366	328	228	60	19	2	1	1	1	1 094
	L g	-	2	92	389	1 124	629	245	47	28	3	2	2 561
	f	-	-	-	3	19	25	15	4	8	3	-	77
	s	15	75	458	720	1 373	714	279	53	37	7	3	3 734

	u	14	40	179	152	134	54	19	4	2	1	-	599
	B g	-	2	70	221	843	791	420	75	27	5	-	2 454
	f	-	-	5	7	33	33	39	13	12	2	1	145
	s	14	42	254	380	1 010	878	478	92	41	8	1	3 198
(E) Andre arbeidere	u	3 634	4 497	13 235	8 796	7 300	3 057	1 468	410	239	72	59	42 767
	L g	1	29	2 230	8 149	23 133	19 601	13 590	3 883	2 132	614	41	73 403
	f	-	1	13	84	383	619	1 007	589	493	222	7	3 418
	s	3 635	4 527	15 489	17 042	30 844	23 298	16 082	4 886	2 871	908	108	119 690
	u	1 175	1 391	6 018	4 422	3 633	1 775	1 103	256	144	20	8	19 945
	B g	1	13	1 156	3 766	11 183	10 117	7 742	2 225	1 260	354	7	37 824
	f	-	-	26	151	503	586	792	439	354	143	4	2 998
(E) Håndverklæregutter ved håndverksbedrifter.....	s	1 176	1 405	7 200	8 343	15 336	12 485	9 646	2 924	1 759	517	20	60 811
	u	1 657	1 246	1 464	290	61	-	-	-	-	-	6	4 724
	L g	-	3	59	56	63	-	-	-	-	-	-	181
	f	-	-	2	1	1	-	-	-	-	-	-	4
	s	1 657	1 249	1 525	348	125	-	-	-	-	-	6	4 910
	u	1 079	1 019	1 212	218	51	-	-	-	-	-	1	3 580
	B g	2	4	45	48	41	-	-	-	-	-	-	140
	f	-	-	6	1	3	-	-	-	-	-	-	10
(E) Håndverklæregutter ved andre bedrifter	s	1 081	1 023	1 264	267	95	-	-	-	-	-	1	3 731
	u	422	299	351	46	9	-	-	-	-	-	1	1 128
	L g	-	-	4	21	15	-	-	-	-	-	-	40
	f	-	-	-	-	1	-	-	-	-	-	-	1
	s	422	299	355	67	25	-	-	-	-	-	2	1 170
	u	141	134	137	21	6	-	-	-	-	-	-	439
	B g	-	1	13	14	7	-	-	-	-	-	-	35
	f	-	-	1	1	1	-	-	-	-	-	-	3
	s	141	135	151	36	14	-	-	-	-	-	-	477
(E) Andre læregutter	u	1 546	976	790	94	21	-	-	-	-	-	1	3 428
	L g	2	2	10	14	6	-	-	-	-	-	-	34
	f	-	-	3	1	-	-	-	-	-	-	-	4
	s	1 548	978	804	109	27	-	-	-	-	-	1	3 467
	u	1 115	858	717	77	11	-	-	-	-	-	3	2 781
	B g	-	6	20	9	10	-	-	-	-	-	-	45
	f	-	-	1	1	1	-	-	-	-	-	-	3
	s	1 115	864	738	87	22	-	-	-	-	-	3	2 829

¹⁾ Se note 1, side 185.

Tabell 5 (forts.). Menn over 15 år etter levevei, alder og ekteskapelig stilling. Bygder og byer.

Levevei	Se note 1	Alder i fylte år										Uopp-gitt	I alt
		15—17	18—19	20—24	25—29	30—39	40—49	50—59	60—64	65—69	70+		
<i>Arbeidere ved:*)</i>													
311. Bryting av malm	u	42	88	282	223	189	71	43	13	7	1	1	960
	L g	—	—	46	216	745	561	481	147	64	11	2	2 273
	f	—	—	—	5	7	16	28	25	10	—	—	91
	s	42	88	329	445	945	649	553	185	81	12	3	3 332
	u	2	4	24	29	23	10	2	2	—	—	—	96
	B g	—	—	9	26	93	111	139	22	6	—	—	406
	f	—	—	—	2	5	5	6	6	—	—	—	24
	s	2	4	33	57	121	126	147	30	6	—	—	526
31201-03. Kvartsbrott m. v., steinbrott og steinhoggerier	u	46	85	222	194	196	127	66	11	9	5	—	964
	L g	—	—	38	201	535	491	360	115	78	34	—	1 852
	f	—	—	—	5	7	15	26	19	18	12	—	102
	s	46	85	260	400	741	635	452	145	105	51	—	2 920
	u	2	3	17	13	10	7	4	3	1	1	—	61
	B g	—	—	2	10	43	32	27	14	9	3	—	140
	f	—	—	—	—	2	4	4	2	4	3	—	19
	s	2	3	19	23	55	43	35	19	14	7	—	220
31204-06. Grusdrift, torvdrift, isdrift ..	u	13	12	60	28	35	31	9	3	1	—	1	193
	L g	—	—	10	39	90	64	37	10	13	4	—	267
	f	—	—	—	—	3	4	3	3	3	1	—	17
	s	13	12	71	67	128	99	50	16	17	5	1	479
	u	—	—	2	1	1	—	1	—	—	—	—	5
	B g	—	—	—	3	8	9	2	1	1	—	—	24
	f	—	—	—	—	—	—	—	—	1	—	—	1
	s	—	—	2	4	9	9	3	1	2	—	—	30
32102. Tilvirking av fisk og fiskemat	u	134	114	232	122	103	42	16	4	5	1	6	779
	L g	—	—	34	99	260	182	110	48	25	15	4	777
	f	—	—	—	—	3	3	8	5	12	9	—	40
	s	134	114	266	221	367	228	135	57	42	25	10	1 599

	u	10	23	66	45	55	22	18	2	-	-	-	241
	B g	-	-	13	44	126	96	62	24	8	2	-	375
	f	-	-	-	1	6	8	8	6	2	-	-	31
32103.	s	10	23	79	90	187	126	88	32	10	2	-	647
	u	51	41	95	68	41	16	1	1	1	-	1	316
	L g	-	1	18	41	154	93	43	3	4	-	-	357
	f	-	-	-	-	2	1	1	-	-	-	-	4
	s	51	42	113	109	198	110	45	4	5	-	1	678
	u	7	5	49	47	48	16	3	1	-	-	-	176
	B g	-	-	9	20	117	121	48	4	9	-	-	328
	f	-	-	-	-	3	10	5	2	1	1	-	22
32105.	s	7	5	58	67	168	147	56	7	10	1	-	526
	u	14	15	27	19	13	6	-	-	1	-	-	95
	L g	-	1	9	24	66	65	31	12	6	-	1	215
	f	-	-	-	-	-	2	2	-	-	-	-	4
	s	14	16	36	43	79	73	33	12	7	-	1	314
	u	10	8	30	20	22	7	2	3	-	-	-	102
	B g	-	-	3	19	68	94	64	16	7	2	-	273
	f	-	-	-	2	1	3	6	2	2	-	-	16
32107.	s	10	8	33	41	91	104	72	21	9	2	-	391
	u	96	66	100	60	40	19	13	2	-	-	1	397
	L g	-	-	17	61	194	124	70	31	7	6	-	510
	f	-	-	-	1	5	2	2	5	2	2	-	19
	s	96	66	118	122	239	145	85	38	9	8	1	927
	u	45	27	118	63	77	24	13	2	6	-	1	376
	B g	-	-	18	67	176	130	108	43	27	10	1	580
	f	-	-	-	5	13	10	14	11	14	-	1	68
32108.	s	45	27	136	135	266	164	135	56	47	10	3	1 024
	u	29	36	95	92	78	41	17	3	-	-	-	391
	L g	-	1	13	77	270	209	132	39	21	12	-	774
	f	-	-	-	-	4	10	9	1	4	5	-	33
	s	29	37	108	169	352	260	159	43	25	17	-	1 199
	u	3	9	38	27	21	15	12	4	-	-	-	129
	B g	-	-	11	27	107	162	115	44	39	3	-	508
	f	-	-	-	-	5	3	9	8	1	5	-	31
	s	3	9	49	54	133	180	136	56	40	8	-	668

¹⁾ Se note 1, side 185. ²⁾ Håndverksarbeidere og -læregutter ved håndverksbedrifter er ikke tatt med. Se spesialoppgavene, side 269. *Ouvriers, y compris artisans de fabrique. Voir aussi données spéciales pour artisans, page 269.*

Tabell 5 (forts.). Menn over 15 år etter levevei, alder og ekteskapelig stilling. Bygder og byer.

Levevei	Se note 1	Alder i fylte år										Uopp- gitt	I alt
		15—17	18—19	20—24	25—29	30—39	40—49	50—59	60—64	65—69	70+		
32109. Kjeks- og knekkebr.fabrikker	u	5	5	13	6	8	2	1	—	—	—	—	40
	L g	—	—	2	5	18	13	8	2	2	—	—	50
	f	—	—	—	—	—	—	—	—	—	—	—	—
	s	5	5	15	11	26	15	9	2	2	—	—	90
	u	2	3	15	4	2	1	—	—	—	—	—	27
	B g	—	—	5	11	10	11	4	2	1	—	—	44
f	—	—	1	—	—	—	—	—	1	—	—	2	
32111. Sjokolade- og dropsfabrikker	s	2	3	21	15	12	12	4	3	1	—	—	73
	u	3	4	4	2	1	1	—	—	—	—	—	15
	L g	—	—	1	6	16	16	10	2	—	1	—	52
	f	—	—	—	—	4	1	—	—	—	—	—	5
	s	3	4	5	8	21	18	10	2	—	1	—	72
	u	6	3	15	18	16	9	5	4	2	—	—	78
B g	—	—	4	12	45	69	50	13	8	3	—	204	
f	—	—	—	—	3	2	2	2	4	1	—	14	
32114. Ølbryggerier	s	6	3	19	30	64	80	57	19	14	4	—	296
	u	3	5	32	17	19	5	3	—	2	—	—	86
	L g	—	—	9	38	93	84	55	13	7	3	—	302
	f	—	—	—	1	—	4	3	5	3	—	—	16
	s	3	5	41	56	112	93	61	18	12	3	—	404
	u	3	13	45	49	53	27	24	4	3	—	—	221
B g	—	—	16	69	246	248	225	60	40	7	—	911	
f	—	—	—	—	8	8	15	11	9	3	—	54	
32115. Mineralvannfabrikker	s	3	13	61	118	307	283	264	75	52	10	—	1 186
	u	3	5	12	7	5	3	—	1	—	—	—	36
	L g	—	—	4	13	25	18	7	—	—	—	—	67
	f	—	—	—	—	—	—	1	—	1	—	—	2
	s	3	5	16	20	30	21	8	1	1	—	—	105

	u	5	15	25	8	13	6	2	2	-	1	-	77
	B g	-	-	2	15	34	34	18	6	6	1	-	116
	f	-	-	-	-	1	-	3	1	-	-	-	5
	s	5	15	27	23	48	40	23	9	6	2	-	198
32117. Tobakksfabrikker	u	13	11	24	5	6	3	1	-	-	-	-	63
	L g	-	1	9	22	32	28	12	3	6	1	-	114
	f	-	-	-	-	-	3	-	-	3	-	-	6
	s	13	12	33	27	38	34	13	3	9	1	-	183
	u	16	23	50	39	30	20	11	4	3	-	-	196
	B g	-	-	12	33	83	105	47	16	6	8	-	310
	f	-	-	-	4	6	8	8	4	5	1	-	36
321, rest. Annen nærings- og nytelses-	s	16	23	62	76	119	133	66	24	14	9	-	542
middelindustri	u	55	46	113	89	52	21	8	1	-	-	-	385
	L g	-	1	18	67	206	178	83	27	9	3	-	592
	f	-	-	-	-	2	4	10	1	5	2	-	24
	s	55	47	131	157	261	203	101	29	14	5	-	1 003
	u	27	24	88	53	50	30	12	5	2	2	-	293
	B g	-	-	25	78	224	236	120	33	18	6	-	740
	f	-	-	-	1	7	12	6	5	6	1	-	38
32201-02. Trandamperier, sild-, hval- og	s	27	24	113	132	281	278	138	43	26	9	-	1 071
selolje, sildmjøl- og guano-	u	32	42	88	59	60	26	12	1	1	2	-	323
industri	L g	-	-	6	51	155	163	101	24	14	8	2	524
	f	-	-	-	-	-	7	6	1	4	3	-	21
	s	32	42	94	110	215	196	119	26	19	13	2	868
	u	1	2	18	14	14	6	2	-	1	-	-	58
	B g	-	1	5	13	51	72	39	16	9	2	-	208
	f	-	-	-	1	3	2	1	1	1	1	-	10
32203. Oljemøller, oljeraffinering og	s	1	3	23	28	68	80	42	17	11	3	-	276
herding	u	2	1	11	13	11	6	2	-	1	-	-	47
	L g	-	-	4	16	76	41	58	21	3	-	-	219
	f	-	-	-	-	2	2	3	2	-	-	-	9
	s	2	1	15	29	89	49	63	23	4	-	-	275
	u	3	1	8	13	11	6	5	1	1	-	-	49
	B g	-	-	1	15	55	55	61	15	3	2	-	207
	f	-	-	-	1	1	2	2	-	-	-	-	6
	s	3	1	9	29	67	63	68	16	4	2	-	262

1) Se note 1, side 185. 2) Se note 2, side 201.

Tabell 5 (forts.). Menn over 15 år etter levevei, alder og ekteskapelig stilling. Bygder og byer.

Levevei	Se note 1	Alder i fylte år										Uopp-gitt	I alt
		15-17	18-19	20-24	25-29	30-39	40-49	50-59	60-64	65-69	70+		
<i>Arbeidere ved (forts.):²⁾</i>													
32204-05. Såpe- og lysfabrikker	u	3	6	9	11	5	3	-	1	-	-	-	38
	L g	-	-	5	14	32	28	23	11	3	1	-	117
	f	-	-	-	-	1	1	1	1	-	-	-	4
	s	3	6	14	25	38	32	24	13	3	1	-	159
	u	10	6	36	15	24	12	6	2	2	-	-	113
	B g	-	-	5	22	87	90	68	23	8	4	-	307
	f	-	-	-	1	1	2	5	4	1	2	-	16
	s	10	6	41	38	112	104	79	29	11	6	-	436
	u	16	28	67	51	45	29	13	-	1	1	-	251
32301. Karbid- og cyanamidfabrikker	L g	-	-	11	54	160	167	146	51	36	7	-	632
	f	-	-	-	-	2	6	12	14	6	2	-	42
	s	16	28	78	105	207	202	171	65	43	10	-	925
	u	-	-	2	1	4	1	-	1	-	-	-	9
	B g	-	-	4	-	9	10	12	3	2	-	-	40
	f	-	-	-	-	-	-	-	-	-	-	-	-
	s	-	-	6	1	13	11	12	4	2	-	-	49
	u	45	58	210	170	131	61	28	9	-	1	1	714
	L g	-	-	36	185	592	516	445	138	12	4	2	1 930
32302. Annen elektrokjem. industri.	f	-	-	1	1	16	17	25	15	2	1	-	78
	s	45	58	248	357	739	594	498	162	14	6	3	2 724
	u	11	14	86	66	57	13	13	2	-	-	1	263
	B g	-	-	20	77	238	164	147	42	7	1	-	696
	f	-	-	-	-	5	8	10	6	1	-	-	30
	s	11	14	106	143	300	185	170	50	8	1	1	989
32303. Farge- og fernissindustri.	u	4	5	28	18	15	6	5	-	-	-	-	81
	L g	-	-	4	21	53	50	28	5	4	3	-	168
	f	-	-	-	-	1	1	2	-	-	1	-	5
	s	4	5	32	39	69	57	35	5	4	4	-	254

	u	4	3	17	4	2	2	-	1	-	-	-	33
	B g	-	-	3	10	30	20	21	7	1	-	-	92
	f	-	-	-	1	-	2	2	1	1	-	-	7
32305-07. Framstilling av farmasøytiske preparater o.l., tjærefabrikker m. v.	s	4	3	20	15	32	24	23	9	2	-	-	132
	u	12	16	25	31	17	11	5	1	-	1	-	119
	L g	-	-	14	40	106	72	51	8	5	1	-	297
	f	-	-	-	-	1	-	7	2	2	-	-	12
	s	12	16	39	71	124	83	63	11	7	2	-	428
	u	8	6	21	26	12	5	2	-	1	-	-	81
	B g	-	-	6	17	75	30	34	7	4	5	-	178
	f	-	-	-	1	3	1	1	-	2	-	-	8
	s	8	6	27	44	90	36	37	7	7	5	-	267
32308. Fyrstikkindustri	u	1	6	8	8	5	2	2	1	2	-	-	35
	L g	-	-	2	5	12	29	30	9	3	3	-	93
	f	-	-	-	-	-	-	5	4	2	1	-	12
	s	1	6	10	13	17	31	37	14	7	4	-	140
	u	5	1	2	-	-	-	-	-	-	-	-	8
	B g	-	-	-	-	2	1	1	1	2	-	-	7
	f	-	-	-	-	-	-	-	-	-	1	-	1
	s	5	1	2	-	2	1	1	1	2	1	-	16
32309. Sprengstoffindustri	u	17	22	55	57	50	27	7	1	-	-	1	237
	L g	-	-	13	70	253	218	153	49	19	-	1	776
	f	-	-	-	2	-	5	18	12	3	-	-	40
	s	17	22	68	129	303	250	178	62	22	-	2	1 053
	u	-	1	1	1	-	-	1	-	-	-	-	4
	B g	-	-	-	1	1	2	3	1	1	-	-	9
	f	-	-	-	-	-	-	-	-	-	-	-	-
	s	-	1	1	2	1	2	4	1	1	-	-	13
32310. Presstoffindustri	u	6	1	7	3	3	1	1	-	-	-	-	22
	L g	-	-	1	7	3	7	-	-	1	-	-	19
	f	-	-	-	-	-	-	1	1	-	-	-	2
	s	6	1	8	10	6	8	2	1	1	-	-	43
	u	2	1	15	5	2	3	1	-	-	-	-	29
	B g	-	-	1	5	7	11	3	-	-	-	-	27
	f	-	-	-	1	1	-	-	-	-	-	-	2
	s	2	1	16	11	10	14	4	-	-	-	-	58

¹⁾ Se note 1, side 185. ²⁾ Se note 2, side 201.

Tabell 5 (forts.). Menn over 15 år etter levevei, alder og ekteskapelig stilling. Bygder og byer.

Levevei	Se note 1	Alder i fylte år										Uopp- gitt	I alt
		15-17	18-19	20-24	25-29	30-39	40-49	50-59	60-64	65-69	70+		
<i>Arbeidere ved (forts.):²⁾</i>													
32311-12. Kjemisk-teknisk industri, andre kjemiske fabrikker	u	16	18	45	26	31	3	2	1	2	2	-	146
	L g	-	-	11	35	125	80	53	12	3	4	-	323
	f	-	-	-	-	3	2	4	2	2	-	-	13
	s	16	18	56	61	159	85	59	15	7	6	-	482
	u	8	13	40	29	19	6	3	-	-	-	-	118
	B g	-	-	13	23	61	42	30	5	4	1	-	179
	f	-	-	1	-	-	2	4	-	1	-	-	8
	s	8	13	54	52	81	50	37	5	5	1	-	306
	u	217	230	734	501	506	245	146	43	23	8	5	2 658
	L g	-	-	121	397	1 381	1 278	905	301	210	78	-	4 671
	f	-	-	-	3	14	37	61	54	60	22	-	251
	s	217	230	855	901	1 902	1 560	1 112	398	293	108	5	7 581
u	17	27	68	62	56	38	46	8	8	1	-	331	
B g	-	2	13	44	168	227	182	76	69	17	-	798	
f	-	-	1	1	2	14	25	23	21	8	-	95	
s	17	29	82	107	226	279	253	108	98	26	-	1 225	
32404. Møbelproduksjon.....	u	321	304	795	562	323	57	20	6	9	2	3	2 402
	L g	-	3	104	445	932	419	171	42	25	11	-	2 152
	f	-	-	1	4	6	9	12	3	7	4	-	46
	s	321	307	900	1 012	1 261	486	203	51	41	17	4	4 603
	u	42	49	142	112	64	22	11	5	-	3	-	450
	B g	-	1	26	65	188	110	85	25	18	12	-	530
	f	-	-	1	1	4	10	7	5	2	4	-	34
	s	42	50	169	178	256	142	103	35	20	19	-	1 014
	u	51	50	159	100	68	18	12	3	1	-	1	463
	L g	-	2	31	94	240	142	88	30	18	8	1	654
	f	-	-	1	2	2	5	3	6	3	3	-	25
	s	51	52	191	196	310	166	103	39	22	11	2	1 143

	u	10	6	31	25	17	9	3	1	-	-	-	102
	B g	-	-	6	24	49	38	34	10	7	3	-	171
	f	-	-	-	-	-	5	1	-	-	3	-	9
	s	10	6	37	49	66	52	38	11	7	6	-	282
324, rest. Treindustri ellers	u	257	216	527	326	227	73	28	6	3	3	1	1 667
	L g	-	2	69	310	726	441	211	65	38	20	-	1 882
	f	-	-	-	3	7	14	19	9	11	8	-	71
	s	257	218	596	641	963	528	258	80	52	31	1	3 625
	u	69	41	173	88	82	41	27	10	4	1	-	536
	B g	-	1	19	104	263	186	129	42	33	17	-	794
	f	-	-	1	1	13	11	10	10	6	9	-	61
32501. Tremasse-, cellulose-, papir- og papptilvirkning	s	69	42	193	193	358	238	166	62	43	27	-	1 391
	u	220	285	696	435	399	218	122	31	14	6	1	2 427
	L g	-	5	141	445	1 615	2 018	1 673	565	322	78	1	6 863
	f	-	-	2	5	27	62	109	72	70	25	4	376
	s	220	290	839	885	2 041	2 298	1 905	669	406	109	6	9 668
	u	38	51	205	118	132	87	63	12	7	2	-	715
	B g	-	1	42	158	487	618	515	161	116	16	-	2 114
	f	-	-	-	6	16	31	38	38	22	8	1	160
32502-03. Pose- og eskefabrikker og annen papirindustri	s	38	52	247	282	635	736	616	211	145	26	1	2 989
	u	30	26	97	66	30	13	2	-	1	-	-	265
	L g	-	1	23	60	153	117	76	23	11	4	1	469
	f	-	-	-	-	2	2	7	1	3	1	-	16
	s	30	27	120	126	185	132	85	24	15	5	1	750
	u	17	17	50	36	28	8	2	1	-	-	-	159
	B g	-	-	5	40	77	44	28	6	2	1	-	203
	f	-	-	-	2	7	3	4	1	2	1	-	20
326. Grafisk industri, bokbindere og fotografer	s	17	17	55	78	112	55	34	8	4	2	-	382
	u	58	27	45	26	24	5	1	-	-	-	-	186
	L g	-	-	9	20	54	28	19	3	2	-	-	135
	f	-	-	-	-	-	3	-	-	-	1	-	4
	s	58	27	54	46	78	36	20	3	2	1	-	325
	u	63	51	137	62	44	17	12	6	2	-	-	394
	B g	-	1	22	57	138	95	47	12	6	3	-	381
	f	-	-	-	7	8	7	9	5	1	2	-	39
	s	63	52	159	126	190	119	68	23	9	5	-	814

¹⁾ Se note 1, side 185. ²⁾ Se note 2, side 201.

Tabell 5 (forts.). Menn over 15 år etter levevei, alder og ekteskapelig stilling. Bygder og byer.

Levevei	Se note 1	Alder i fylte år										Uopp-gitt	I alt
		15-17	18-19	20-24	25-29	30-39	40-49	50-59	60-64	65-69	70+		
<i>Arbeidere ved (forts.):²⁾</i>													
32701. Fabrikkgarverier	u	14	23	81	35	37	10	1	-	3	-	-	204
	L g	-	-	19	38	123	73	49	12	12	3	-	329
	f	-	-	-	-	2	6	1	2	2	3	-	16
	s	14	23	101	73	162	89	51	14	17	6	-	550
	u	7	13	44	21	19	7	3	-	-	1	-	115
	B g	-	1	11	24	40	35	28	11	6	1	-	157
	f	-	-	-	-	1	-	3	3	-	1	-	8
	s	7	14	55	45	61	42	34	14	6	3	-	281
	u	32	22	37	22	20	4	1	-	-	1	-	139
32703. Diverse lærindustri	L g	-	-	6	26	48	33	19	5	7	1	1	146
	f	-	-	-	-	1	2	-	1	1	-	-	5
	s	32	22	44	48	69	39	20	6	8	2	1	291
	u	22	18	50	27	38	10	2	1	-	-	-	168
	B g	-	-	7	20	85	54	33	5	7	1	-	212
	f	-	-	-	1	3	2	2	2	2	2	1	14
32704-05. Gummiindustri, vulkanise- ringsanstalter	s	22	18	57	48	125	67	37	8	9	3	1	395
	u	90	73	187	108	91	21	6	2	3	1	1	583
	L g	1	1	51	136	350	211	74	24	6	5	-	859
	f	-	-	-	1	9	4	4	6	3	-	-	27
	s	91	74	238	245	451	236	84	32	12	6	1	1 470
	u	28	37	94	57	25	10	3	-	-	-	-	254
	B g	-	-	12	53	87	40	24	6	-	2	-	224
	f	-	-	-	2	4	2	4	-	-	1	-	13
	s	28	37	106	112	116	52	31	6	-	3	-	491
328. Tekstilindustri	u	207	167	389	254	200	76	37	10	8	-	1	1 349
	L g	-	1	65	259	774	589	343	104	55	23	2	2 215
	f	-	-	1	6	11	18	24	15	17	2	-	94
	s	207	168	455	519	985	683	404	129	80	25	3	3 658

	u	71	64	183	133	88	43	15	4	3	2	-	606
	B g	-	-	32	92	274	231	137	42	20	11	1	840
	f	-	-	2	4	7	10	8	6	4	4	-	45
32901.	s	71	64	217	229	369	284	160	52	27	17	1	1 491
	u	120	65	137	71	55	25	4	4	3	1	-	485
	L g	-	-	23	74	240	201	67	19	16	4	-	644
	f	-	-	-	-	2	2	4	2	5	2	-	17
	s	120	65	160	145	297	228	75	25	24	7	-	1 146
	u	116	65	146	88	96	38	17	3	5	2	-	576
	B g	-	-	24	67	230	241	172	45	38	10	1	828
	f	-	-	3	3	7	13	8	8	7	5	-	54
	s	116	65	173	158	333	292	197	56	50	17	1	1 458
32903.	u	3	1	6	2	7	3	1	2	1	1	-	27
	L g	-	-	1	-	3	6	2	1	2	-	-	15
	f	-	-	1	-	2	1	2	1	2	-	1	10
	s	3	1	8	2	13	10	5	4	5	1	1	53
	u	1	-	3	2	3	3	-	-	1	1	-	14
	B g	-	-	-	-	1	1	2	-	-	1	-	5
	f	-	-	-	-	-	-	4	-	-	-	-	4
	s	1	-	3	2	4	4	6	-	1	2	-	23
32908.	u	32	29	89	57	77	21	3	-	-	-	1	309
	L g	-	1	12	69	182	82	35	4	5	1	-	391
	f	-	-	-	1	-	1	3	2	-	1	-	8
	s	32	30	101	127	259	104	41	6	5	2	1	708
	u	20	7	39	38	47	18	18	1	2	1	-	191
	B g	-	-	4	31	107	118	81	23	10	6	-	380
	f	-	-	-	-	3	3	6	6	-	3	-	21
	s	20	7	43	69	157	139	105	30	12	10	-	592
329, rest.	u	27	21	49	30	20	11	3	1	-	-	-	162
	L g	-	1	11	33	75	38	20	12	2	-	-	192
	f	-	-	-	-	3	3	1	-	-	-	-	7
	s	27	22	60	63	98	53	24	13	2	-	-	362
	u	23	10	64	33	27	14	5	1	1	1	1	180
	B g	-	-	7	35	65	46	34	14	5	4	-	210
	f	-	-	-	-	4	2	7	3	2	2	-	20
	s	23	10	71	68	96	62	46	18	8	7	1	410

¹⁾ Se note 1, side 185. ²⁾ Se note 2, side 201.

Tabell 5 (forts.). Menn over 15 år etter levevei, alder og ekteskapelig stilling. Bygder og byer.

Levevei	Se note 1	Alder i fylte år										Uopp-gitt	I alt	
		15—17	18—19	20—24	25—29	30—39	40—49	50—59	60—64	65—69	70+			
<i>Arbeidere ved (forts.):²⁾</i>														
331. Metallframstilling	u	108	160	434	290	215	101	49	11	3	1	-	1 372	
	L g	-	3	71	313	1 020	1 022	593	138	72	21	-	3 253	
	f	-	-	1	4	14	23	38	20	17	4	-	121	
	s	108	163	506	607	1 249	1 147	681	169	92	26	-	4 748	
33201-02. Steinhoggerier og -sliperier, maling og knusing av mineraler og stein	u	8	12	63	40	49	27	11	-	1	-	1	212	
	B g	-	1	12	58	170	153	106	30	22	5	-	557	
	f	-	-	-	-	7	12	13	5	2	2	1	42	
	s	8	13	75	98	226	193	130	35	25	7	2	812	
33203. Sementindustri	u	21	24	84	50	52	15	10	3	4	1	-	264	
	L g	-	-	9	32	134	102	79	13	11	1	-	381	
	f	-	-	-	1	1	-	3	3	2	4	-	14	
	s	21	24	93	83	187	117	92	19	17	6	-	659	
33204. Sementvareindustri	u	1	4	8	12	15	5	6	5	-	-	-	56	
	B g	-	-	3	8	40	41	28	10	4	6	-	140	
	f	-	-	-	-	1	3	1	3	4	1	-	13	
	s	1	4	11	20	56	49	35	18	8	7	-	209	
33203. Sementindustri	u	14	21	81	56	44	20	5	1	-	-	-	242	
	L g	-	-	17	48	141	173	140	52	14	1	-	586	
	f	-	-	-	1	2	3	10	5	4	-	-	25	
	s	14	21	98	105	187	196	155	58	18	1	-	853	
33204. Sementvareindustri	u	2	5	23	15	9	4	6	2	-	-	-	66	
	B g	-	-	7	14	42	43	32	10	5	-	-	153	
	f	-	-	-	1	1	-	2	2	2	2	-	10	
	s	2	5	30	30	52	47	40	14	7	2	-	229	
33204. Sementvareindustri	u	21	31	78	62	34	19	3	3	1	-	-	252	
	L g	-	-	26	62	147	94	41	16	6	1	-	393	
	f	-	-	-	2	1	7	3	1	1	-	-	15	
	s	21	31	104	126	182	120	47	20	8	1	-	660	

	u	6	7	36	24	20	13	7	2	1	-	-	116
	B g	-	-	10	34	87	69	42	12	3	4	1	262
	f	-	-	-	3	3	4	4	5	2	-	-	21
	s	6	7	46	61	110	86	53	19	6	4	1	399
33205. Teglverksindustri	u	26	36	106	73	67	43	25	5	8	-	1	390
	L g	-	-	23	69	234	223	139	48	31	13	-	780
	f	-	-	-	-	5	7	12	9	4	4	-	41
	s	26	36	129	142	306	273	177	62	43	17	1	1 212
	u	3	3	12	9	16	16	10	-	-	-	-	69
	B g	-	-	2	12	34	54	26	7	5	-	-	140
	f	-	-	-	-	1	1	-	-	3	2	-	7
33206-07. Potterier, fajanseindustri m.v., glassindustri	s	3	3	14	21	51	71	36	7	8	2	-	216
	u	106	72	159	71	49	18	9	3	1	-	-	488
	L g	1	1	31	93	290	184	120	41	28	6	-	795
	f	-	-	-	-	3	5	9	6	2	2	-	27
	s	107	73	190	164	342	209	139	50	31	8	-	1 313
	u	42	35	89	65	42	24	12	1	1	1	-	312
	B g	-	1	17	54	228	139	93	36	28	9	-	605
	f	-	-	2	4	8	7	9	4	8	3	-	45
33208-09. Mølle- og slipesteinindustri, annen jord- og steinindustri.	s	42	36	108	123	278	170	114	41	37	13	-	962
	u	6	9	47	30	33	11	4	-	-	-	-	140
	L g	-	-	14	40	103	106	66	17	10	6	-	362
	f	-	-	-	-	1	4	3	1	1	2	-	12
	s	6	9	61	71	137	121	73	18	11	8	-	515
	u	1	-	16	6	6	6	2	-	-	-	-	37
	B g	-	-	4	11	32	29	16	3	-	-	-	95
	f	-	-	2	1	3	2	2	-	1	-	-	11
33301-02. Jernbanevognfabrikker, jern- baneverksteder, fabr. av elektr. lokomotiv og vogner.	s	1	-	22	18	41	37	20	3	1	-	-	143
	u	66	64	266	186	106	26	14	3	-	-	-	731
	L g	-	1	56	248	557	346	274	67	13	5	2	1 569
	f	-	-	-	1	5	8	13	6	3	2	-	38
	s	66	65	322	435	668	380	301	76	16	7	2	2 338
	u	23	37	184	171	112	19	12	2	-	1	-	561
	B g	-	-	31	147	455	300	268	67	9	1	-	1 278
	f	-	-	6	6	17	5	7	4	2	3	-	50
*) Se note 1, side 185. *) Se note 2, side 201.	s	23	37	221	324	584	324	287	73	11	5	-	1 889

Tabell 5 (forts.). Menn over 15 år etter levevei, alder og ekteskapelig stilling. Bygder og byer.

Levevei	Se note 1	Alder i fylte år										Uopp-gitt	I alt	
		15—17	18—19	20—24	25—29	30—39	40—49	50—59	60—64	65—69	70+			
<i>Arbeidere ved (forts.):²⁾</i>														
33303-06. Maskinfabrikker, skipsbyggerier, mek. verksteder m. v. .	u	945	888	2 157	1 081	632	191	92	29	17	8	6	6 046	
	L g	—	2	334	1 139	2 699	1 900	1 310	336	269	82	2	8 073	
	f	—	—	6	10	47	41	70	44	48	33	1	300	
	s	945	890	2 498	2 231	3 378	2 134	1 473	409	335	123	10	14 426	
	u	721	744	1 976	1 245	803	380	235	50	48	8	2	6 212	
	B g	—	8	309	939	2 581	2 293	1 771	517	312	133	2	8 865	
f	—	—	8	31	112	112	170	92	106	52	—	683		
33307-09. Automobil- og motorsykkelfabrikker m. v.	s	721	753	2 294	2 220	3 501	2 785	2 178	660	466	193	4	15 775	
	u	654	600	1 211	584	280	54	17	4	1	2	3	3 410	
	L g	—	1	167	541	1 033	427	193	34	22	8	3	2 429	
	f	—	—	—	5	21	19	11	5	4	4	—	69	
	s	654	601	1 379	1 130	1 336	500	222	43	27	14	7	5 913	
	u	257	283	720	415	241	61	24	5	—	1	—	2 007	
33310-11. Elektrotekn. industri. Radioapparatfabr. og rep.verksteder	B g	—	—	94	295	669	375	219	35	16	7	1	1 711	
	f	—	—	—	10	23	23	17	10	4	—	—	87	
	s	257	283	814	720	933	459	261	50	20	8	1	3 806	
	u	243	226	425	217	111	22	7	1	1	—	—	1 253	
	L g	—	2	70	193	406	223	107	14	20	3	—	1 038	
	f	—	—	2	3	6	3	5	4	2	2	—	27	
33325, 33327. Vognindustri og båtbyggerier	s	243	228	497	414	524	248	119	19	23	5	—	2 320	
	u	207	212	484	283	137	55	20	5	1	—	1	1 405	
	B g	—	2	52	222	483	343	156	35	16	5	1	1 315	
	f	—	—	5	15	20	14	11	9	6	1	—	81	
	s	207	214	541	520	642	412	187	49	23	6	2	2 803	
	u	99	87	217	133	107	31	15	3	—	—	2	694	
33327.	L g	—	1	29	139	307	183	133	32	25	10	—	859	
	f	—	—	1	—	4	4	8	3	8	5	—	33	
	s	99	88	247	272	418	218	156	38	33	15	2	1 586	

	u	27	25	81	47	35	4	4	2	-	-	-	225
	B g	-	-	16	36	83	46	49	14	11	6	-	261
	f	-	-	-	1	2	-	2	1	-	1	-	7
	s	27	25	97	84	120	50	55	17	11	7	-	493
333. rest. Metallindustri ellers	u	280	235	587	342	197	76	26	3	4	-	1	1 751
	L g	-	-	106	309	706	569	325	101	53	21	-	2 190
	f	-	-	1	3	19	15	23	13	13	4	-	91
	s	280	235	694	654	922	660	376	117	70	25	1	4 034
	u	215	186	657	393	293	130	53	15	8	-	3	1 953
	B g	-	2	121	326	937	758	471	141	80	23	-	2 859
	f	-	-	-	18	31	34	50	14	23	6	-	176
	s	215	188	778	738	1 261	922	574	170	111	29	3	4 989
334. Annen industriell produksjon	u	52	26	52	21	7	4	1	-	-	1	-	164
	L g	-	1	5	18	37	15	9	3	1	1	-	90
	f	-	-	-	-	-	1	-	-	-	1	-	2
	s	52	27	57	39	44	20	10	3	1	3	-	256
	u	16	17	19	15	5	4	2	-	-	-	1	79
	B g	-	-	7	11	31	24	5	5	2	-	-	85
	f	-	-	-	-	-	3	4	-	1	-	-	8
	s	16	17	26	26	36	31	11	5	3	-	1	172
335. Uoppgitt industri	u	17	17	62	23	9	2	1	1	-	1	-	133
	L g	-	-	11	18	23	28	6	1	-	-	1	88
	f	-	-	-	1	1	1	-	1	1	-	-	5
	s	17	17	74	42	33	31	8	3	1	1	1	228
	u	10	9	29	18	6	2	5	1	-	-	-	80
	B g	-	-	5	8	14	13	2	-	1	-	-	43
	f	-	-	1	1	3	2	3	1	1	1	-	13
	s	10	9	35	27	24	17	10	3	2	1	-	138
34001. Fotpleie, manicure	u	-	-	-	-	-	-	1	-	-	-	-	1
	L g	-	-	-	-	-	-	-	-	-	-	-	-
	f	-	-	-	-	-	-	-	-	-	-	-	-
	s	-	-	-	-	-	-	1	-	-	-	-	1
	u	1	-	-	-	-	-	2	-	-	-	-	3
	B g	-	-	-	-	-	-	-	-	-	-	-	-
	f	-	-	-	-	-	-	-	-	-	-	-	-
	s	1	-	-	-	-	-	2	-	-	-	-	3

1) Se note 1, side 185. 2) Se note 2, side 201.

Tabell 5 (forts.). Menn over 15 år etter levevei, alder og ekteskapelig stilling. Bygder og byer.

Levevei	Se note 1	Alder i fylte år										Uopp- gitt	I alt
		15-17	18-19	20-24	25-29	30-39	40-49	50-59	60-64	65-69	70+		
<i>Arbeidere ved (forts.):²⁾</i>													
34002-03. Vaskerier og strykerier, ren- sing og farging	u	9	5	20	13	10	4	1	-	2	-	-	64
	L g	1	-	3	10	35	20	11	2	3	-	-	85
	f	-	-	-	-	-	1	1	-	-	-	-	2
	s	10	5	23	23	45	25	13	2	5	-	-	151
	u	10	12	41	27	32	19	8	-	-	-	-	149
	B g	-	-	11	27	82	52	21	3	5	-	-	201
f	-	-	-	-	4	10	1	1	1	-	-	17	
s	10	12	52	54	118	81	30	4	6	-	-	367	
34004. Husfeiling og rengjøring	u	1	-	1	-	3	3	-	-	-	-	-	8
	L g	-	-	-	3	5	9	3	-	-	-	-	20
	f	-	-	-	-	-	-	-	-	-	-	-	-
	s	1	-	1	3	8	12	3	-	-	-	-	28
	u	-	4	5	5	5	2	3	-	-	-	-	24
	B g	-	-	4	9	17	22	6	1	-	2	-	61
f	-	-	-	-	2	-	1	1	1	-	-	5	
s	-	4	9	14	24	24	10	2	1	2	-	90	
34005. Renholdsverk	u	4	3	13	8	8	3	4	3	-	1	-	47
	L g	-	-	1	22	57	60	51	14	4	4	-	213
	f	-	-	-	-	1	3	2	1	1	-	-	8
	s	4	3	14	30	66	66	58	18	5	5	-	269
	u	5	3	27	15	24	23	15	2	2	-	-	116
	B g	1	-	14	29	122	248	257	68	19	5	-	763
f	-	-	2	1	3	10	23	11	9	3	-	62	
s	6	3	43	45	149	281	295	81	30	8	-	941	
35001. Elektrisitetsverk	u	77	101	322	222	165	70	41	11	4	1	1	1 015
	L g	-	1	51	201	531	639	485	92	38	5	-	2 043
	f	-	-	-	2	8	13	29	11	6	6	-	75
	s	77	102	373	427	704	722	555	114	48	12	1	3 135

	u	37	30	83	78	63	22	26	6	2	-	-	347	
	B g	-	-	14	104	255	306	267	58	27	6	-	1 037	
	f	-	-	-	4	9	8	23	10	2	-	-	56	
	s	37	30	97	186	327	336	316	74	31	6	-	1 440	
35002.	Gassverk	u	1	-	3	2	2	-	-	-	-	-	8	
	L g	-	-	2	5	12	9	10	1	-	-	-	39	
	f	-	-	-	-	-	-	-	-	-	-	-	-	
	s	1	-	5	7	14	9	10	1	-	-	-	47	
	u	5	6	19	22	30	10	7	3	-	-	-	102	
	B g	-	-	8	46	106	95	110	51	15	2	-	433	
	f	-	-	-	-	4	4	7	7	3	-	-	25	
	s	5	6	27	68	140	110	124	62	18	2	-	562	
35003.	Vannverk	u	-	1	5	-	3	1	2	-	-	-	12	
	L g	-	-	2	1	10	11	7	9	5	3	-	48	
	f	-	-	-	-	1	1	1	1	-	-	-	4	
	s	-	1	7	1	14	13	10	10	5	3	-	64	
	u	-	-	2	2	1	1	-	-	-	-	-	6	
	B g	-	-	1	5	17	17	14	4	1	-	-	59	
	f	-	-	-	-	-	3	2	-	-	-	-	5	
	s	-	-	3	7	18	21	16	4	1	-	-	70	
360.	Bygg og anlegg	u	757	1 430	4 482	3 506	3 364	1 399	690	210	113	34	31	16 016
	L g	1	4	653	2 829	8 619	8 072	5 760	1 539	812	199	29	29	28 517
	f	-	1	4	34	173	296	519	255	178	91	1	1	1 552
	s	758	1 435	5 142	6 375	12 177	9 778	6 975	2 008	1 109	324	62	62	46 143
	u	139	204	888	857	978	581	396	97	43	2	1	1	4 186
	B g	-	3	227	820	3 128	3 209	2 671	712	420	83	1	1	11 274
	f	-	-	6	38	186	241	328	157	121	35	1	1	1 113
	s	139	207	1 121	1 715	4 298	4 036	3 401	967	585	120	4	4	16 593
I. 4.	Forretningsvirksomhet.													
	AB Selvstendige	u	19	11	171	362	528	333	241	109	81	63	-	1 918
	L g	-	-	66	575	3 162	3 786	2 723	1 023	686	596	6	6	12 623
	f	-	-	1	10	46	100	148	114	118	179	1	1	717
	s	19	11	238	949	3 739	4 223	3 116	1 249	886	839	7	7	15 276
	u	4	9	118	306	493	374	282	115	95	66	1	1	1 863
	B g	-	-	41	401	2 334	2 975	2 702	1 011	737	612	3	3	10 816
	f	-	-	2	10	77	168	232	126	142	241	-	-	998
	s	4	9	161	719	2 906	3 519	3 219	1 252	975	920	7	7	13 691

1) Se note 1, side 185. 2) Se note 2, side 201.

Tabell 5 (forts.). Menn over 15 år etter levevei, alder og ekteskapelig stilling. Bygder og byer.

Levevei	Se note 1	Alder i fylte år										I alt	
		15—17	18—19	20—24	25—29	30—39	40—49	50—59	60—64	65—69	70+		Uopp- gitt
C 1. Høyere funksjonærer	u	1	5	16	33	31	22	12	4	3	1	—	128
	L g	—	—	4	57	294	442	334	96	46	33	—	1 306
	f	—	—	1	6	30	38	24	14	12	8	—	133
	s	1	5	21	96	355	502	370	114	61	42	—	1 567
	u	—	—	25	66	100	64	35	11	9	5	—	315
	B g	—	—	3	86	438	605	479	165	99	56	—	1 931
	f	—	—	—	3	20	23	30	18	16	13	—	123
	s	—	—	28	155	558	692	544	194	124	74	—	2 369
	u	638	894	2 751	1 694	969	334	134	39	16	11	6	7 486
	L g	2	4	214	1 257	3 322	2 763	1 222	302	156	51	2	9 295
f	—	—	1	17	64	62	60	35	26	12	1	278	
s	640	898	2 969	2 970	4 356	3 160	1 417	377	198	74	10	17 069	
u	297	536	2 301	1 894	1 424	629	269	77	39	25	3	7 494	
B g	1	4	164	1 159	3 865	3 537	1 820	445	254	113	1	11 363	
f	—	—	1	30	109	149	127	52	37	36	—	541	
s	298	540	2 466	3 085	5 406	4 318	2 217	574	330	173	4	19 411	
C 3. Fagfunksjonærer	u	6	5	51	96	63	16	8	1	2	—	—	248
	L g	—	—	7	83	268	234	155	36	24	8	1	816
	f	—	—	—	1	6	5	4	6	5	1	—	28
	s	6	5	58	180	338	255	167	43	31	9	1	1 093
	u	1	9	79	162	93	38	21	6	4	1	—	414
	B g	—	—	9	101	275	232	156	42	32	8	—	855
	f	—	—	—	2	10	11	15	9	3	2	—	52
	s	1	9	88	265	378	281	193	57	39	11	2	1 324
	u	1	2	12	10	11	5	1	2	—	—	—	44
	L g	—	—	1	12	99	115	79	21	5	2	—	334
f	—	—	—	—	3	1	2	—	1	2	—	9	
s	1	2	13	23	113	122	82	23	6	4	—	389	

	u	-	-	13	14	36	9	8	2	1	-	1	84
	B g	-	-	1	30	174	220	158	51	23	11	-	668
	f	-	-	-	1	6	6	14	7	4	8	-	46
	s	-	-	14	45	216	235	180	60	28	19	1	798
E Arbeidere	u	1 144	524	1 022	545	414	153	68	24	13	4	3	3 914
	L g	-	4	133	537	1 428	985	488	105	73	24	1	3 778
	f	-	-	4	11	35	27	33	18	18	12	-	158
	s	1 144	529	1 160	1 096	1 882	1 166	591	148	104	40	7	7 867
	u	1 057	524	1 202	768	783	378	233	62	42	17	2	5 068
	B g	1	4	188	624	2 230	2 079	1 264	394	237	85	1	7 107
	f	-	-	6	23	104	141	152	71	69	38	-	604
	s	1 058	528	1 397	1 416	3 121	2 598	1 651	527	348	140	3	12 787
41-43. Varehandel	u	1 598	1 244	3 373	2 261	1 660	687	366	133	100	66	7	11 495
	L g	2	5	376	2 127	7 187	6 742	3 964	1 243	781	600	8	23 035
	f	-	-	6	35	145	196	223	152	149	195	2	1 103
	s	1 600	1 249	3 758	4 430	8 997	7 635	4 553	1 533	1 030	863	17	35 665
	u	1 171	844	2 837	2 445	2 181	1 043	604	193	144	76	5	11 543
	B g	2	6	334	1 908	7 412	7 289	4 930	1 629	1 056	716	4	25 286
	f	-	-	8	50	228	368	412	208	215	271	-	1 760
	s	1 173	850	3 179	4 408	9 830	8 705	5 952	2 030	1 416	1 064	11	38 618
41. (A) Landhandlere	u	5	1	36	101	176	105	69	28	22	20	-	563
	L g	-	-	16	155	844	1 157	809	339	214	221	2	3 757
	f	-	-	-	-	7	23	33	38	43	70	-	214
	s	5	1	52	256	1 028	1 285	912	405	279	311	2	4 536
	u	-	1	1	1	2	-	-	-	-	-	-	5
	B g	-	-	-	2	7	5	4	2	-	1	-	21
	f	-	-	-	-	-	-	1	-	1	1	-	3
	s	-	1	1	3	9	5	5	2	1	2	-	29
41. (A) Andre detaljhandlere ..	u	9	4	82	156	220	149	104	49	40	31	-	844
	L g	-	-	31	252	1 425	1 634	1 065	371	256	194	1	5 229
	f	-	-	-	5	22	48	68	46	45	67	-	301
	s	9	4	113	415	1 668	1 832	1 238	469	341	293	1	6 383
	u	3	4	69	165	275	210	140	54	51	27	-	998
	B g	-	-	24	219	1 508	1 874	1 594	595	426	353	3	6 596
	f	-	-	1	3	44	89	112	56	76	142	-	523
	s	3	4	94	388	1 827	2 174	1 847	705	553	522	5	8 122

¹⁾ Se note 1, side 185.

Tabell 5 (forts.). Menn over 15 år etter levevei, alder og ekteskapelig stilling. Bygder og byer.

Levevei	Se note 1	Alder i fylte år										Uopp-gitt	I alt
		15-17	18-19	20-24	25-29	30-39	40-49	50-59	60-64	65-69	70+		
42. A Grosserere.....	u	1	4	9	15	30	21	17	11	7	3	-	118
	L g	-	-	9	36	249	277	232	73	59	57	2	994
	f	-	-	-	2	2	7	11	5	10	19	-	56
	s	1	4	18	53	281	305	260	89	76	79	2	1 168
	u	-	-	10	22	30	23	22	10	10	4	-	131
	B g	-	-	6	36	197	272	277	123	84	76	-	1 071
f	-	-	-	1	3	14	18	15	14	25	-	90	
43. A Agenter og kommisjo-nærer	s	-	-	16	59	230	309	317	148	109	105	-	1 293
	u	-	-	18	38	29	19	19	5	4	3	-	135
	L g	-	-	6	53	238	260	223	82	59	44	-	965
	f	-	-	1	1	6	8	15	10	9	16	-	66
	s	-	-	25	92	273	289	259	97	72	63	-	1 170
	u	-	4	16	54	73	65	60	22	17	13	-	324
B g	-	-	3	66	261	374	321	128	97	79	-	1 329	
f	-	-	-	3	12	33	45	23	23	33	-	172	
C 1. Høyere funksjonærer	s	-	4	19	124	346	473	427	173	137	126	-	1 829
	u	1	4	16	29	29	15	6	2	2	-	-	104
	L g	-	-	3	51	247	328	218	42	21	19	-	929
	f	-	-	1	6	30	37	23	9	5	5	-	116
	s	1	4	20	86	306	380	247	53	28	24	-	1 149
	u	-	-	22	61	83	53	28	7	5	2	-	261
B g	-	-	3	76	388	486	348	124	68	39	-	1 532	
f	-	-	-	2	17	21	22	14	15	9	-	100	
(C 2.) Handels- og butikk-bestyrere.....	s	-	-	25	139	488	560	398	145	88	50	-	1 893
	u	1	1	47	110	135	41	14	5	3	-	-	357
	L g	-	-	10	126	574	536	245	67	25	14	-	1 597
	f	-	-	-	1	6	7	10	4	3	1	-	32
	s	1	1	57	237	715	584	269	77	31	15	-	1 987

	u	-	-	13	38	37	14	13	4	-	3	-	122
	B g	-	-	-	30	212	232	146	28	17	10	-	675
	f	-	-	-	-	6	9	9	5	3	1	-	33
	s	-	-	13	68	255	255	168	37	20	14	-	830
(C 2.) Reisende og selgere .	u	2	4	37	50	37	30	23	2	6	1	-	192
	L g	-	-	8	76	245	291	173	35	22	9	-	859
	f	-	-	-	3	9	9	10	10	4	1	-	46
	s	2	4	45	129	291	330	207	47	32	11	-	1 098
	u	2	3	75	83	121	62	41	13	10	2	-	412
	B g	-	-	11	91	346	396	303	90	46	19	1	1 303
	f	-	-	-	3	22	30	39	12	10	10	-	126
	s	2	3	86	177	492	491	383	115	66	31	1	1 847
(C 2.) Lagerfunksjonærer . .	u	18	20	74	39	18	3	1	1	-	-	-	174
	L g	-	-	10	45	127	71	23	5	4	-	-	285
	f	-	-	-	-	1	-	3	2	-	-	-	6
	s	18	20	84	84	146	74	27	8	4	-	-	465
	u	14	34	130	136	69	25	9	2	2	-	-	421
	B g	-	1	18	90	287	168	55	18	11	3	-	651
	f	-	-	-	3	8	6	6	-	-	1	-	24
	s	14	35	148	229	365	199	70	20	13	4	-	1 097
(C 2.) Kontorfunksjonærer .	u	66	120	415	338	153	50	14	4	2	2	-	1 164
	L g	-	2	40	290	759	613	288	79	38	7	2	2 118
	f	-	-	-	4	13	18	10	3	5	6	-	59
	s	66	122	455	632	925	681	312	86	45	15	2	3 341
	u	89	169	732	644	441	173	75	24	12	9	3	2 371
	B g	1	-	44	369	1 235	1 040	548	137	77	44	-	3 495
	f	-	-	-	9	26	38	29	15	15	15	-	147
	s	90	169	776	1 024	1 704	1 251	653	176	104	68	3	6 018
(C 2.) Butikkfunksjonærer .	u	503	663	1 810	930	479	141	50	11	3	4	5	4 599
	L g	2	2	127	552	1 128	569	151	32	12	8	-	2 583
	f	-	-	1	7	23	16	9	6	8	3	1	74
	s	505	665	1 940	1 491	1 631	727	210	49	23	15	6	7 262
	u	134	221	800	565	430	151	47	9	8	2	-	2 367
	B g	-	1	70	384	1 059	660	250	53	34	17	-	2 528
	f	-	-	1	8	23	32	16	12	3	2	-	97
	s	134	222	871	957	1 513	843	313	74	45	21	-	4 993

¹⁾ Se note 1, side 185.

Tabell 5 (forts.). Menn over 15 år etter levevei, alder og ekteskapelig stilling. Bygder og byer.

Levevei	Se note 1	Alder i fylte år										Uopp-gitt	I alt
		15—17	18—19	20—24	25—29	30—39	40—49	50—59	60—64	65—69	70+		
C 3. Fagfunksjonærer	u	4	3	20	35	31	4	—	—	1	—	—	98
	L g	—	—	—	32	117	110	84	20	11	5	—	379
	f	—	—	—	—	3	3	2	3	3	—	—	14
	s	4	3	20	67	152	117	86	23	15	5	—	492
	u	1	2	22	68	44	11	7	3	2	—	—	160
	B g	—	—	5	41	125	94	71	15	12	2	—	365
f	—	—	—	2	4	6	4	1	3	2	—	22	
s	1	2	27	111	173	111	83	19	17	4	—	548	
D Formenn	u	1	1	8	6	7	2	1	1	—	—	—	27
	L g	—	—	1	7	69	98	64	16	5	2	—	262
	f	—	—	—	—	—	—	2	—	1	2	—	5
	s	1	1	9	14	76	100	67	17	6	4	—	295
	u	—	—	5	7	18	4	3	1	1	—	—	39
	B g	—	—	—	19	123	171	132	42	21	10	—	518
f	—	—	—	—	4	3	9	5	3	8	—	32	
s	—	—	5	26	145	178	144	48	25	18	—	589	
(E) Sjøfører og kjørere	u	9	66	257	137	108	29	8	2	—	—	1	617
	L g	—	—	46	199	468	301	83	16	4	1	—	1 118
	f	—	—	1	4	8	5	3	4	—	1	—	26
	s	9	66	304	342	584	335	95	22	4	2	1	1 764
	u	4	41	190	128	127	38	16	1	—	1	2	548
	B g	—	2	54	178	598	514	214	41	15	4	—	1 620
f	—	—	3	6	21	25	24	1	4	2	—	86	
s	4	43	247	312	746	577	254	43	19	7	2	2 254	
(E) Andre arbeidere (unntatt bud)	u	293	260	517	270	199	76	36	11	10	2	1	1 675
	L g	—	1	66	252	693	490	301	66	50	19	1	1 939
	f	—	—	2	1	15	15	24	11	13	5	—	86
	s	293	261	586	523	908	581	361	89	73	26	3	3 704

	u	232	254	704	459	418	202	135	41	24	12	-	2 481
	B g	1	2	95	305	1 059	990	654	225	143	54	-	3 528
	f	-	-	2	10	38	62	74	46	43	19	-	294
	s	233	256	801	775	1 517	1 254	865	312	210	85	-	6 308
(E) Bud	u	685	93	27	7	9	2	4	1	-	-	-	828
	L g	-	-	3	1	4	7	5	-	1	-	-	21
	f	-	-	-	1	-	-	-	1	-	-	-	2
	s	685	93	30	9	13	9	9	2	1	-	-	851
	u	692	111	48	14	13	12	8	2	2	1	-	903
	B g	-	-	1	2	7	13	13	8	5	5	-	54
	f	-	-	1	-	-	-	4	3	2	1	-	11
	s	692	111	50	16	20	25	25	13	9	7	-	968
44. Hotell- og restaurantvirksomhet	u	101	84	192	144	115	47	27	10	6	3	2	731
	L g	-	2	15	94	373	313	211	74	41	41	1	1 165
	f	-	-	-	4	15	8	16	5	4	8	-	60
	s	101	87	207	243	508	370	254	89	51	52	5	1 967
	u	78	87	241	166	224	112	45	13	12	5	-	983
	B g	-	-	35	142	522	460	297	74	36	26	1	1 593
	f	-	-	-	8	41	43	42	11	13	12	-	170
	s	78	87	277	316	789	615	384	98	61	43	1	2 749
A Eiere av hoteller og restauranter m. v.	u	2	-	6	8	25	10	9	3	1	-	-	64
	L g	-	-	1	16	111	115	116	46	28	30	-	463
	f	-	-	-	-	1	2	9	3	3	2	-	20
	s	2	-	7	24	138	127	134	52	32	32	-	548
	u	-	-	5	3	15	12	2	3	2	2	-	44
	B g	-	-	1	10	68	91	102	22	18	15	-	327
	f	-	-	-	-	3	7	9	1	5	3	-	28
	s	-	-	6	13	86	110	113	26	25	20	-	399
B Eiere av mindre pensjonater m. v.	u	-	-	1	3	2	1	2	2	3	1	-	15
	L g	-	-	-	-	24	25	18	16	7	10	-	100
	f	-	-	-	-	-	-	2	1	-	-	-	3
	s	-	-	1	3	26	26	22	19	10	11	-	118
	u	-	-	-	-	1	-	4	-	1	-	-	6
	B g	-	-	-	1	8	15	7	5	2	4	-	42
	f	-	-	-	-	-	-	1	-	2	2	-	5
	s	-	-	-	1	9	15	12	5	5	6	-	53

¹⁾ Se note 1, side 185.

Tabell 5 (forts.). Menn over 15 år etter levevei, alder og ekteskapelig stilling. Bygder og byer.

Levevei	Se note 1	Alder i fylte år										Uopp- gitt	I alt	
		15—17	18—19	20—24	25—29	30—39	40—49	50—59	60—64	65—69	70+			
C 1. Høyere funksjonærer	u	-	-	-	3	-	-	-	-	-	-	-	-	3
	L	-	-	1	1	5	6	4	1	-	-	-	-	18
	g	-	-	-	-	-	-	-	-	-	-	2	-	2
	f	-	-	-	-	-	-	-	-	-	-	-	-	-
	s	-	-	1	4	5	6	4	1	-	2	-	-	23
	u	-	-	-	1	3	1	-	1	-	-	-	-	6
	B	-	-	-	5	8	9	10	3	1	-	-	-	36
	g	-	-	-	-	1	-	2	-	-	-	-	-	3
	f	-	-	-	-	-	-	-	-	-	-	-	-	-
	s	-	-	-	6	12	10	12	4	1	-	-	-	45
	C 2. Kontorfunksjonærer .	u	-	-	9	7	4	1	-	1	-	1	1	24
		L	-	-	-	2	9	9	4	-	2	-	-	26
g		-	-	-	-	-	-	1	-	-	-	-	1	
f		-	-	-	-	-	-	-	-	-	-	-	-	
s		-	-	9	9	13	10	5	1	2	1	1	51	
u		-	2	13	4	7	6	2	1	-	-	-	35	
B		-	-	1	5	13	16	9	5	-	2	-	51	
g		-	-	-	-	-	1	1	-	-	-	-	2	
f		-	-	-	-	-	-	-	-	-	-	-	-	
s		-	2	14	9	20	23	12	6	-	2	-	88	
C 3. Fagfunksjonærer		u	-	-	3	7	5	3	1	-	-	-	-	19
		L	-	-	1	11	25	28	14	3	1	1	1	85
	g	-	-	-	-	1	-	-	-	-	-	-	1	
	f	-	-	-	-	-	-	-	-	-	-	-	-	
	s	-	-	4	18	31	31	15	3	1	1	1	105	
	u	-	-	4	8	9	8	2	-	1	-	-	32	
	B	-	-	2	13	25	24	15	6	2	3	-	90	
	g	-	-	-	-	1	1	5	2	-	-	-	9	
	f	-	-	-	-	-	-	-	-	-	-	-	-	
	s	-	-	6	21	35	33	22	8	3	3	-	131	
	D Formenn	u	-	1	3	4	4	3	-	1	-	-	-	16
		L	-	-	-	4	24	14	9	3	-	-	-	54
g		-	-	-	-	3	1	-	-	-	-	-	4	
f		-	-	-	-	-	-	-	-	-	-	-	-	
s	-	1	3	8	31	19	9	4	-	-	-	75		

	u	-	-	4	6	14	3	3	1	-	-	-	31
	B g	-	-	1	10	41	37	21	3	2	-	-	115
	f	-	-	-	1	2	3	4	1	-	-	-	12
	s	-	-	5	17	57	43	28	5	3	-	-	158
E Arbeidere	u	99	83	170	112	75	29	15	3	2	1	1	590
	L g	-	2	12	60	175	116	46	5	3	-	-	419
	f	-	-	-	4	10	5	4	1	1	4	-	29
	s	99	86	182	177	264	151	65	9	6	5	3	1 047
	u	78	85	215	144	175	82	32	7	8	3	-	829
	B g	-	-	30	98	359	268	133	30	11	2	1	932
	f	-	-	-	7	34	31	20	7	5	7	-	111
	s	78	85	246	249	570	381	185	44	24	12	1	1 875
45-47. Annen forretningsvirksomhet	u	110	113	458	335	241	129	71	36	9	10	-	1 512
	L g	-	1	34	300	1 013	1 270	826	266	168	73	1	3 952
	f	-	-	1	6	24	29	32	30	27	11	-	160
	s	110	114	494	641	1 278	1 429	930	332	205	94	2	5 629
	u	110	147	660	599	524	337	199	67	34	32	2	2 711
	B g	-	2	37	351	1 382	1 899	1 352	405	290	143	-	5 861
	f	-	-	1	11	57	87	116	64	43	55	-	434
	s	110	149	698	961	1 966	2 323	1 668	536	367	230	5	9 013
A Selvst. næringsdrivende	u	2	2	13	26	26	19	14	9	2	3	-	116
	L g	-	-	2	53	212	243	194	69	40	30	1	844
	f	-	-	-	1	6	5	4	7	7	3	1	34
	s	2	2	15	80	244	268	212	85	50	36	2	996
	u	1	-	11	41	61	41	30	11	8	9	1	214
	B g	-	-	5	46	192	252	271	79	71	55	-	971
	f	-	-	-	1	8	17	32	19	10	23	-	110
	s	1	-	16	88	262	310	334	109	89	87	2	1 298
B Selvst. arbeidende	u	-	-	6	15	20	9	7	2	2	2	-	63
	L g	-	-	1	10	59	75	66	27	23	10	-	271
	f	-	-	-	1	2	7	6	4	1	2	-	23
	s	-	-	7	26	81	91	79	33	26	14	-	357
	u	-	-	6	20	36	23	24	15	6	11	-	141
	B g	-	-	2	21	93	92	126	57	39	29	-	459
	f	-	-	1	2	7	8	14	12	11	12	-	67
	s	-	-	9	43	137	123	164	84	56	52	-	668

1) Se note 1, side 185.

Tabell 5 (forts.). Menn over 15 år etter levevei, alder og ekteskapelig stilling. Bygder og byer.

Levevei	Se note 1	Alder i fylte år										Uopp- gitt	I alt
		15—17	18—19	20—24	25—29	30—39	40—49	50—59	60—64	65—69	70+		
C 1. Høyere funksjonærer	u	-	1	-	1	2	7	6	2	1	1	-	21
	L g	-	-	-	5	42	108	112	53	25	14	-	359
	f	-	-	-	-	-	1	1	5	7	1	-	15
	s	-	1	-	6	44	116	119	60	33	16	-	395
	u	-	-	3	4	14	10	7	3	4	3	-	48
	B g	-	-	-	5	42	110	121	38	30	17	-	363
f	-	-	-	1	2	2	6	4	1	4	-	20	
s	-	-	3	10	58	122	134	45	35	24	-	431	
C 2. Kontorfunksjonærer .	u	48	86	359	220	143	68	32	15	2	3	-	976
	L g	-	-	19	166	480	674	338	84	53	13	-	1 827
	f	-	-	-	2	12	12	17	10	6	1	-	60
	s	48	86	379	388	635	754	387	109	61	17	1	2 865
	u	58	107	538	424	319	198	82	24	7	8	-	1 765
	B g	-	2	20	190	713	1 025	509	114	69	18	-	2 660
f	-	-	-	7	24	33	27	8	6	7	-	112	
s	58	109	558	621	1 057	1 256	618	146	82	33	-	4 538	
C 3. Fagfunksjonærer....	u	2	2	28	54	27	9	7	1	1	-	-	131
	L g	-	-	6	40	126	96	57	13	12	2	-	352
	f	-	-	-	1	2	2	2	3	2	1	-	13
	s	2	2	34	95	155	107	66	17	15	3	-	496
	u	-	7	53	86	40	19	12	3	1	1	-	222
	B g	-	-	2	47	125	114	70	21	18	3	-	400
f	-	-	-	-	5	4	6	6	-	-	-	21	
s	-	7	55	133	170	137	88	30	19	4	2	645	
DE Formenn og arbeidere..	u	58	22	52	19	23	17	5	7	1	1	-	205
	L g	-	1	6	26	94	74	59	20	15	4	-	299
	f	-	-	1	1	2	2	2	1	4	2	-	15
	s	58	23	59	46	119	93	67	28	20	7	-	520

I. 5.

Samferdsel.

A Selvst. næringsdrivende.

B Selvst. arbeidende.....

C 1. Høyere funksjonærer

C 2. Kontorfunksjonærer.

	u	51	33	49	24	54	46	44	11	8	-	1	321
	B	-	-	8	42	217	306	255	96	63	21	-	1 008
	f	-	-	-	-	11	23	31	15	15	9	-	104
	s	51	33	57	66	282	375	330	122	86	30	1	1 433
	u	5	8	95	135	222	78	36	9	5	2	-	595
	L	-	1	28	260	1 157	967	563	138	100	48	3	3 265
	f	-	-	-	3	15	18	21	14	8	18	1	98
	s	5	9	123	398	1 395	1 063	621	161	113	68	4	3 960
	u	-	-	22	28	56	31	28	7	7	5	-	184
	B	-	-	8	66	386	572	429	144	82	60	-	1 747
	f	-	-	-	-	16	18	28	14	16	29	-	121
	s	-	-	30	94	458	621	485	165	105	94	-	2 052
	u	9	52	432	498	507	141	50	9	5	1	-	1 704
	L	-	2	109	641	2 056	1 150	333	62	34	30	2	4 419
	f	-	-	-	8	42	30	18	14	14	8	-	134
	s	9	54	541	1 148	2 605	1 322	401	85	53	39	2	6 259
	u	4	10	73	76	111	71	26	5	11	2	-	389
	B	-	17	144	567	549	297	95	55	17	7	-	1 748
	f	-	-	2	5	37	22	34	13	9	7	-	129
	s	4	27	219	648	698	390	155	73	37	16	-	2 267
	u	-	-	1	10	7	6	2	1	-	-	-	27
	L	-	-	-	8	40	37	33	9	11	2	-	140
	f	-	-	-	-	1	2	3	1	2	-	-	9
	s	-	-	1	18	48	45	38	11	13	2	-	176
	u	-	-	5	6	9	4	4	-	-	-	-	28
	B	-	-	-	7	29	40	31	15	21	4	-	147
	f	-	-	-	-	1	4	3	2	3	2	-	15
	s	-	-	5	13	39	49	38	17	24	6	-	191
	u	101	83	273	156	80	20	14	3	2	3	-	735
	L	-	-	25	136	275	360	282	76	27	13	1	1 195
	f	-	-	-	1	2	6	17	5	7	5	-	43
	s	101	83	298	293	357	386	313	84	36	21	1	1 973
	u	58	79	342	278	144	60	38	9	5	2	1	1 016
	B	-	1	23	135	363	481	376	108	51	12	2	1 552
	f	-	-	2	4	12	15	19	8	9	4	-	73
	s	58	80	367	417	520	556	433	125	65	18	3	2 642

1) Se note 1, side 185.

Tabell 5 (forts.). Menn over 15 år etter levevei, alder og ekteskapelig stilling. Bygder og byer.

Levevei	Se note 1	Alder i fylte år										Uopp-gitt	I alt
		15—17	18—19	20—24	25—29	30—39	40—49	50—59	60—64	65—69	70+		
C 3. Fagfunksjonærer	u	56	131	904	1 103	971	302	155	31	13	8	9	3 683
	L g	—	1	157	949	2 686	3 059	2 256	575	256	85	12	10 036
	f	—	—	4	21	54	72	115	59	35	24	2	386
	s	56	132	1 066	2 076	3 718	3 438	2 529	666	304	117	23	14 125
	u	12	72	533	567	634	274	127	26	15	2	4	2 266
B g	—	2	68	426	1 773	2 343	1 842	491	192	43	7	7 187	
	f	—	—	—	12	59	111	123	49	27	14	—	395
s	12	74	601	1 005	2 469	2 733	2 093	568	234	59	12	9 860	
D Formenn	u	1	1	9	18	23	29	21	5	—	—	—	107
	L g	—	—	1	40	195	757	997	195	27	9	—	2 221
	f	—	—	—	—	2	29	36	19	5	1	—	92
	s	1	1	10	58	220	815	1 054	219	32	10	—	2 420
	u	—	1	11	10	22	21	31	5	—	—	—	101
B g	—	—	—	28	177	765	867	202	45	14	2	2 100	
	f	—	—	—	—	5	23	42	16	13	4	—	103
s	—	1	12	38	204	810	940	223	58	18	2	2 306	
E Arbeidere	u	1 882	2 842	7 391	4 686	3 139	987	375	70	31	13	35	21 451
	L g	2	27	816	2 943	6 704	5 169	2 946	629	209	88	13	19 546
	f	—	—	13	60	145	191	207	87	52	24	3	782
	s	1 884	2 869	8 226	7 700	10 002	6 357	3 531	788	294	127	55	41 833
	u	1 104	1 457	3 639	2 628	2 105	1 106	606	97	57	17	7	12 823
B g	—	6	497	1 629	3 951	4 044	2 492	706	356	127	2	13 810	
	f	—	—	16	91	291	336	329	158	111	52	1	1 385
s	1 104	1 464	4 158	4 357	6 365	5 490	3 432	962	525	197	11	28 065	
51. Sjøfart	u	1 314	1 826	4 308	3 398	2 607	711	261	34	23	10	27	14 519
	L g	—	7	331	1 450	4 265	3 868	2 470	552	276	108	21	13 348
	f	—	—	10	45	109	134	144	55	32	32	3	564
	s	1 314	1 833	4 652	4 899	6 996	4 722	2 880	643	333	151	53	28 476

511. Rederivirksomhet.....

(A) Skipsredere.....

(A) Jekteiere.....

C 1. Høyere funksjonærer ...

u	743	951	2 053	1 666	1 729	777	336	53	29	14	8	8 359
B g	-	2	185	785	2 757	2 878	2 277	620	281	115	8	9 908
f	-	-	11	51	206	212	232	96	56	43	-	907
s	743	954	2 256	2 506	4 704	3 876	2 848	771	366	173	17	19 214
u	1 293	1 797	4 208	3 332	2 560	687	250	30	20	9	27	14 213
L g	-	7	320	1 384	4 063	3 673	2 328	497	239	88	20	12 619
f	-	-	10	44	105	128	138	50	26	23	3	527
s	1 293	1 804	4 541	4 766	6 743	4 497	2 721	579	287	120	52	27 403
u	729	928	1 960	1 603	1 665	745	314	41	26	11	7	8 029
B g	-	1	174	733	2 518	2 598	2 006	520	222	89	7	8 868
f	-	-	10	50	203	199	204	79	45	24	-	814
s	729	930	2 150	2 390	4 397	3 551	2 527	642	293	125	15	17 749
u	-	1	2	2	2	2	1	2	1	-	-	13
L g	-	-	-	4	38	47	57	21	30	11	-	208
f	-	-	-	1	1	2	1	2	1	4	-	12
s	-	1	2	7	41	51	59	25	32	15	-	233
u	-	-	2	1	4	4	3	1	1	3	-	19
B g	-	-	-	7	31	42	48	27	22	28	-	205
f	-	-	-	-	1	2	7	4	3	6	-	23
s	-	-	2	8	36	48	58	32	26	37	-	247
u	3	5	20	32	56	19	15	4	2	1	-	157
L g	-	-	7	47	204	225	161	45	21	13	-	723
f	-	-	-	1	1	3	5	6	2	6	-	24
s	3	5	27	80	262	247	181	55	25	20	-	905
u	-	-	7	3	5	2	2	1	1	-	-	21
B g	-	-	2	5	50	38	37	12	10	4	-	158
f	-	-	-	-	4	1	2	2	-	2	-	11
s	-	-	9	8	59	41	41	15	11	6	-	190
u	-	-	-	1	-	-	-	-	-	-	-	1
L g	-	-	-	-	8	7	10	4	4	1	-	34
f	-	-	-	-	-	-	-	-	1	-	-	1
s	-	-	-	1	8	7	10	4	5	1	-	36
u	-	-	-	-	5	3	1	-	-	-	-	9
B g	-	-	-	2	8	11	12	3	5	1	-	42
f	-	-	-	-	-	1	1	-	3	-	-	5
s	-	-	-	2	13	16	14	3	8	1	-	57

¹⁾ Se note 1, side 185.

Tabell 5 (forts.). Menn over 15 år etter levevei, alder og ekteskapelig stilling. Bygder og byer.

Levevei	Se note 1	Alder i fylte år										Uopp-gitt	I alt
		15-17	18-19	20-24	25-29	30-39	40-49	50-59	60-64	65-69	70+		
C 2. Kontorfunksjonærer	u	7	16	53	42	25	7	5	1	1	-	-	157
	L g	-	-	7	39	70	79	52	17	7	3	1	275
	f	-	-	-	-	1	3	7	1	2	-	-	14
	s	7	16	60	81	96	89	64	19	10	3	1	446
	u	12	17	110	87	46	21	8	1	3	2	-	307
	B g	-	-	2	51	102	138	88	17	8	4	-	410
f	-	-	-	-	3	3	6	4	2	-	-	18	
s	12	17	112	138	151	162	102	22	13	6	-	735	
(C 3.) Skipsførere	u	1	-	18	47	79	27	24	5	2	-	2	205
	L g	-	-	6	45	281	438	473	106	53	20	5	1 427
	f	-	-	-	-	3	8	15	12	6	4	-	48
	s	1	-	24	92	365	474	514	123	61	24	7	1 685
	u	-	-	2	6	30	25	13	3	1	-	-	80
	B g	-	-	3	17	169	354	431	107	43	15	1	1 140
f	-	-	-	-	5	12	34	11	7	4	-	73	
s	-	-	5	23	204	393	478	121	51	19	1	1 295	
(C 3.) Jekteførere	u	7	8	53	84	66	17	14	-	-	1	-	250
	L g	-	-	15	90	263	222	134	31	18	2	1	776
	f	-	-	2	1	5	4	9	2	-	1	1	25
	s	7	8	70	175	336	243	157	34	18	4	2	1 054
	u	-	2	12	10	7	5	1	2	2	-	-	41
	B g	-	-	4	15	64	89	80	20	6	4	1	283
f	-	-	-	-	1	3	4	-	1	-	-	9	
s	-	2	16	25	72	97	85	22	9	4	1	333	
(C 3.) Styrmenn og radio-telegrafister	u	1	17	125	344	376	83	25	1	-	1	2	975
	L g	-	-	18	232	811	503	192	33	13	7	3	1 812
	f	-	-	-	7	19	15	12	3	1	1	-	58
	s	1	17	143	583	1 207	602	230	37	14	9	5	2 848

	u	1	6	48	139	276	76	26	3	-	-	1	576
	B g	-	-	17	122	678	398	205	30	9	1	2	1 462
	f	-	-	-	1	26	26	16	2	1	3	-	75
	s	1	6	65	262	980	500	247	36	10	4	4	2 115
(C 3.) Maskinister.....	u	8	22	133	258	235	71	28	3	2	-	2	762
	L g	-	-	25	128	577	624	506	114	33	4	-	2 011
	f	-	-	-	5	13	17	27	9	3	2	-	76
	s	8	22	159	393	825	714	561	126	38	6	2	2 854
	u	-	3	51	113	192	83	48	5	7	2	1	505
	B g	-	-	11	91	462	547	523	157	51	13	2	1 857
	f	-	-	-	3	22	35	43	25	5	4	-	137
	s	-	3	62	207	676	668	615	188	63	19	3	2 504
D Formenn (i land).....	u	-	-	-	-	-	-	-	-	-	-	-	-
	L g	-	-	-	1	4	3	5	-	-	-	-	13
	f	-	-	-	-	-	-	-	-	-	-	-	-
	s	-	-	-	1	4	3	5	-	-	-	-	13
	u	-	-	-	-	-	-	-	-	-	-	-	-
	B g	-	-	-	-	2	11	13	4	4	-	-	34
	f	-	-	-	-	-	1	1	1	-	-	-	3
	s	-	-	-	-	2	12	14	5	4	-	-	37
(E) Båtsmenn og tømmermenn	u	4	5	80	147	174	55	24	2	4	3	-	498
	L g	-	-	19	67	191	216	154	27	17	9	-	700
	f	-	-	-	3	4	4	12	5	4	1	-	33
	s	4	5	99	217	371	275	191	34	26	13	-	1 235
	u	2	3	23	31	43	42	14	3	2	1	-	164
	B g	-	-	4	25	89	105	83	20	11	4	-	341
	f	-	-	-	3	3	14	10	6	1	2	-	39
	s	2	3	27	59	136	161	108	29	14	7	-	546
(E) Matroser og lettmatroser	u	167	507	1 761	1 204	615	125	24	4	-	-	7	4 414
	L g	-	4	86	299	489	345	122	19	8	-	-	1 372
	f	-	-	4	14	18	18	15	2	2	-	1	74
	s	167	511	1 852	1 519	1 127	490	161	25	10	-	8	5 870
	u	74	156	564	487	315	96	44	5	2	1	2	1 746
	B g	-	-	58	143	185	135	63	16	3	5	1	609
	f	-	-	2	18	33	17	8	7	-	-	-	85
	s	74	156	625	649	536	249	115	28	5	6	3	2 446

¹⁾ Se note 1, side 185.

Tabell 5 (forts.). Menn over 15 år etter levevei, alder og ekteskapelig stilling. Bygder og byer.

Levevei	Se note 1	Alder i fylte år										Uopp-gitt	I alt
		15—17	18—19	20—24	25—29	30—39	40—49	50—59	60—64	65—69	70+		
(E) Jungmenn og dekksgutter	u	360	406	337	70	40	5	2	—	—	1	1	1 222
	L g	—	1	9	13	41	33	10	4	—	1	—	112
	f	—	—	1	—	5	1	2	1	1	—	—	11
	s	360	407	347	83	86	39	14	6	1	2	1	1 346
	u	222	224	147	33	9	5	3	—	—	—	—	643
	B g	—	—	5	8	9	7	5	1	2	—	—	37
f	—	—	1	1	4	1	—	1	1	—	—	9	
s	222	225	153	42	22	13	8	2	3	—	—	690	
(E) Elektrikere	u	3	25	24	23	4	—	—	—	—	—	1	80
	L g	—	—	1	9	17	27	9	2	1	1	2	69
	f	—	—	—	1	2	2	3	—	—	—	—	8
	s	3	25	25	33	23	29	12	2	1	1	3	157
	u	1	3	27	17	19	10	3	—	—	—	—	80
	B g	—	—	1	13	27	27	19	6	2	1	—	96
f	—	—	—	—	2	2	6	—	—	—	—	10	
s	1	3	28	30	48	39	28	6	2	1	—	186	
(E) Maskinassistenter	u	14	22	97	75	42	8	3	—	—	—	—	261
	L g	—	—	7	26	74	92	31	5	3	1	1	240
	f	—	—	—	1	2	2	1	—	—	—	—	6
	s	14	22	104	102	118	102	35	5	3	1	1	507
	u	4	14	44	35	36	12	6	—	—	—	—	151
	B g	—	—	3	12	42	43	20	2	3	—	—	125
f	—	—	—	—	5	3	4	1	3	—	—	16	
s	4	14	47	47	84	59	30	3	6	—	—	294	
(E) Donkeymenn, motor-menn o.l., fyrbøtere ...	u	38	132	631	566	438	139	48	3	2	1	3	2 001
	L g	—	1	47	220	473	416	151	27	11	7	2	1 355
	f	—	—	2	6	16	30	12	2	1	1	1	71
	s	38	133	680	793	927	587	212	32	14	9	6	3 431

	u	18	60	352	365	383	214	74	10	4	1	1	1 482
	Bg	-	-	37	115	275	307	161	28	11	2	-	936
	f	-	-	3	12	52	45	31	4	11	2	-	160
	s	18	60	394	493	714	566	266	42	26	5	1	2 585
(E) Kullempere, smørere ...	u	103	191	266	78	32	1	1	-	1	-	3	676
	Lg	-	-	5	11	8	11	1	-	-	-	1	37
	f	-	-	-	-	-	-	-	-	-	-	-	-
	s	103	191	271	89	40	12	2	-	1	-	4	713
	u	79	170	204	42	23	3	1	-	1	-	-	523
	Bg	-	-	6	6	9	6	2	-	-	-	-	29
	f	-	-	-	2	3	1	-	-	1	1	-	8
	s	79	170	210	50	35	10	3	-	2	1	-	560
(E) Stuerter	u	14	21	95	98	149	40	11	1	2	-	2	433
	Lg	-	1	21	78	318	239	175	27	9	4	-	872
	f	-	-	-	-	7	12	9	2	2	2	-	34
	s	14	22	116	176	475	291	195	30	14	6	2	1 341
	u	1	1	25	31	86	31	24	-	1	1	-	201
	Bg	-	-	3	37	172	223	132	37	14	2	-	620
	f	-	-	1	2	11	9	18	9	2	-	-	52
	s	1	1	29	70	269	263	174	46	17	3	-	873
(E) Kokker	u	58	57	129	121	125	64	21	1	3	-	-	579
	Lg	-	-	27	36	114	70	35	4	5	-	2	293
	f	-	-	-	4	3	2	1	1	-	-	-	11
	s	58	57	157	161	243	136	57	6	8	-	2	885
	u	4	25	93	74	60	33	8	-	-	-	-	297
	Bg	-	-	8	37	68	32	13	4	-	-	-	162
	f	-	-	1	2	13	11	-	-	-	-	-	27
	s	4	25	103	113	141	76	21	4	-	-	-	487
(E) Messegutter, bysegutter o. l.	u	439	303	210	23	14	-	-	-	-	-	-	989
	Lg	-	-	3	2	7	2	1	-	-	-	-	15
	f	-	-	1	-	1	-	-	-	-	-	-	2
	s	439	303	214	25	22	2	1	-	-	-	-	1 006
	u	267	187	135	24	8	1	1	-	-	-	-	623
	Bg	-	-	3	6	9	4	3	1	-	-	-	26
	f	-	-	1	-	1	-	-	-	-	-	-	2
	s	267	187	140	30	18	5	4	1	-	-	-	652

¹⁾ Se note 1, side 185.

Tabell 5 (forts.). Menn over 15 år etter levevei, alder og ekteskapelig stilling. Bygder og byer.

Levevei	Se note 1	Alder i fylte år										Uopp-gitt	I alt	
		15-17	18-19	20-24	25-29	30-39	40-49	50-59	60-64	65-69	70+			
512. D/S ekspedisjoner	u	12	21	84	47	29	14	8	4	2	-	-	221	
	L g	-	-	7	43	128	130	93	45	26	17	1	490	
	f	-	-	-	1	3	5	5	4	3	8	-	29	
	s	12	21	91	91	160	149	106	53	31	25	1	740	
	u	13	23	86	57	60	30	17	11	2	1	1	301	
	B g	-	1	11	45	213	254	233	87	55	23	1	923	
	f	-	-	1	1	3	11	25	13	10	16	-	80	
	s	13	24	98	103	277	295	275	111	67	40	2	1 305	
	A Selvst. næringsdrivende.	u	-	-	4	2	3	1	1	-	-	-	-	11
		L g	-	-	-	3	8	26	27	17	11	7	1	100
		f	-	-	-	-	1	1	2	1	-	3	-	8
		s	-	-	4	5	12	28	30	18	11	10	1	119
u		-	-	1	1	1	1	1	1	-	-	-	6	
B g		-	-	-	4	11	16	25	10	6	2	-	74	
f	-	-	-	-	-	-	1	2	1	2	-	6		
s	-	-	1	5	12	17	27	13	7	4	-	86		
B Selvst. arbeidende	u	-	-	-	1	-	-	2	1	-	-	-	4	
	L g	-	-	-	3	4	3	4	3	2	2	-	21	
	f	-	-	-	-	-	-	2	-	-	1	-	3	
	s	-	-	-	4	4	3	8	4	2	3	-	28	
	u	-	-	-	-	-	1	-	-	-	-	-	1	
	B g	-	-	-	-	-	6	2	1	-	-	-	9	
	f	-	-	-	-	-	-	2	1	-	-	-	3	
	s	-	-	-	-	-	7	4	2	-	-	-	13	
C 1. Høyere funksjonærer	u	-	-	-	-	1	-	-	-	-	-	-	1	
	L g	-	-	-	-	2	1	2	1	1	-	-	7	
	f	-	-	-	-	-	-	-	-	1	-	-	1	
	s	-	-	-	-	3	1	2	1	2	-	-	9	

	u					1								1
	B g					3	3	4	1	3	1			15
	f										1			1
	s					4	3	4	1	3	2			17
C 2. Kontorfunksjonærer.	u	2	10	58	26	13	6	2	1	1				119
	L g			3	22	64	61	27	15	7	5			204
	f				1		1		1	2	2			7
	s	2	10	61	49	77	68	29	17	10	7			330
	u	5	13	63	34	31	9	5	1			1		162
	B g		1	5	19	78	94	59	15	7	4			282
	f				1	1	3	1	1	2	2			11
	s	5	14	68	54	111	106	65	17	9	6	1		456
C 3. Fagfunksjonærer....	u					1								1
	L g			1		2	1	2						6
	f													
	s			1		3	1	2						7
	u						1							1
	B g			1	1	3	1	2	1					9
	f													
	s			1	1	3	2	2	1					10
D Formenn	u							1	1					2
	L g				1	8	5	5	5	1				25
	f						1							1
	s				1	8	6	6	6	1				28
	u					1	1	1						3
	B g				3	22	26	36	13	6	2	1		109
	f						2	2		1	2			7
	s				3	23	29	39	13	7	4	1		119
E Arbeidere	u	10	11	22	18	11	7	2	1	1				83
	L g			3	14	40	33	26	4	4	3			127
	f					2	2	1	2		2			9
	s	10	11	25	32	53	42	29	7	5	5			219
	u	8	10	22	22	26	17	10	9	2	1			127
	B g			5	18	96	108	105	46	33	14			425
	f			1		2	6	19	9	6	9			52
	s	8	10	28	40	124	131	134	64	41	24			604

¹⁾ Se note 1, side 185.

Tabell 5 (forts.). Menn over 15 år etter levevei, alder og ekteskapelig stilling. Bygder og byer.

Levevei	Se note 1	Alder i fylte år										Uopp-gitt	I alt	
		15-17	18-19	20-24	25-29	30-39	40-49	50-59	60-64	65-69	70+			
513. Ferjevirkosomhet	u	9	8	16	19	18	10	3	-	1	1	-	85	
	L g	-	-	4	23	74	65	49	10	11	3	-	239	
	f	-	-	-	-	1	1	1	1	3	1	-	8	
	s	9	8	20	42	93	76	53	11	15	6	-	333	
	u	1	-	7	6	4	2	5	1	1	2	-	29	
	B g	-	-	-	7	26	26	38	13	4	3	-	117	
	f	-	-	-	-	-	2	3	4	1	3	-	13	
	s	1	-	8	13	30	30	46	18	6	8	-	160	
	A Selvst. næringsdrivende.	u	-	-	-	-	-	-	-	-	-	-	-	-
		L g	-	-	-	2	6	4	1	-	-	-	-	13
		f	-	-	-	-	-	-	-	-	-	-	-	-
		s	-	-	-	2	6	4	1	-	-	-	-	13
u		-	-	-	-	-	-	-	-	-	-	-	-	
B g		-	-	-	-	2	2	3	1	-	1	-	9	
f	-	-	-	-	-	-	-	-	-	1	-	1		
s	-	-	-	-	2	2	3	1	-	2	-	10		
B Selvst. arbeidende	u	3	-	4	5	6	3	-	-	1	1	-	23	
	L g	-	-	1	5	25	27	13	6	4	-	-	81	
	f	-	-	-	-	-	1	1	-	3	1	-	6	
	s	3	-	5	10	31	31	14	6	8	2	-	110	
	u	-	-	2	-	1	1	1	-	1	1	-	7	
	B g	-	-	-	3	2	13	10	5	-	2	-	35	
	f	-	-	-	-	-	-	1	2	-	1	-	4	
	s	-	-	2	3	3	14	12	7	1	4	-	46	
C 1, 2. Kontorfunksjonærer.	u	-	1	-	-	-	-	-	-	-	-	-	1	
	L g	-	-	-	1	1	-	1	-	1	-	-	4	
	f	-	-	-	-	-	-	-	-	-	-	-	-	
	s	-	1	-	1	1	-	1	-	1	-	-	5	

52-56. Samferdsel, unntatt sjøfart.....

C 3. Fagfunksjonærer....

D Formenn

E Arbeidere

	u				1		1						2
	B				1	1	1	1					4
	f												
	s				2	1	2	1					6
	u												
	L					1				1			2
	f					1							1
	s						2			1			3
	u				1					1			2
	B												
	f												
	s				1					1			2
	u					1							
	L				1		3	3			2		1
	f												9
	s				1	1	3	3		2			10
	u												
	B						3	4		1			8
	f												
	s			1			3	4		1			9
	u	6	7	12	14	11	7	3					60
	L			3	14	41	31	31	4	3	3		130
	f								1				1
	s	6	7	15	28	52	38	34	5	3	4		192
	u	1		5	4	3		4			1		18
	B				3	21	7	20	7	3			61
	f						2	2	2	1	1		8
	s	1		5	7	24	9	26	9	4	2		87
	u	740	1 291	4 797	3 208	2 342	852	392	94	33	17	17	13 783
	L	2	24	805	3 527	8 848	7 631	4 940	1 132	388	167	10	27 474
	f			7	48	152	214	273	144	91	48	3	980
	s	742	1 315	5 613	6 792	11 349	8 704	5 607	1 371	512	233	32	42 270
	u	435	668	2 572	1 927	1 352	790	524	96	66	14	4	8 448
	B		24	555	2 073	4 471	5 664	3 855	1 101	483	152	5	18 383
	f			9	61	215	317	346	164	132	69	1	1 314
	s	435	692	3 136	4 066	6 049	6 773	4 728	1 362	682	235	11	28 169

1) Se note 1, side 185.

Tabell 5 (forts.). Menn over 15 år etter levevei, alder og ekteskapelig stilling. Bygder og byer.

Levevei	Se note 1	Alder i fylte år										Uopp- gitt	I alt
		15—17	18—19	20—24	25—29	30—39	40—49	50—59	60—64	65—69	70+		
52. Los-, fyr- og havnevesen ...	u	12	17	52	49	47	25	9	5	—	2	2	220
	L g	—	1	14	48	206	311	282	81	31	17	2	993
	f	—	—	—	—	5	6	13	8	4	5	—	41
	s	12	18	66	97	261	343	304	94	35	24	4	1 258
	u	4	3	28	20	33	19	13	4	—	—	1	125
	B g	—	—	7	25	155	193	225	83	53	18	—	759
f	—	—	—	—	8	4	14	12	9	4	—	51	
s	4	3	35	45	196	216	252	99	62	22	1	935	
522. A, B, C 3. Loser	u	—	—	1	1	8	2	3	—	—	—	1	16
	L g	—	—	—	3	44	101	82	34	5	11	1	281
	f	—	—	—	—	1	2	3	5	1	4	—	16
	s	—	—	1	4	53	105	88	39	6	15	2	313
	u	—	—	—	1	4	2	1	—	—	—	—	8
	B g	—	—	—	1	25	37	61	25	7	7	—	163
f	—	—	—	—	—	2	1	3	1	2	—	9	
s	—	—	—	2	29	41	63	28	8	9	—	180	
523. (C 3.) Fyrvoktere, fyrassi- stenter m. v.	u	2	1	6	7	9	7	2	1	—	1	1	37
	L g	—	—	2	9	50	72	78	20	17	1	—	249
	f	—	—	—	—	1	—	5	2	2	1	—	11
	s	2	1	8	16	62	79	85	23	19	3	1	299
	u	—	—	—	1	1	1	—	—	—	—	—	3
	B g	—	—	—	1	4	2	5	3	1	1	—	17
f	—	—	—	—	—	—	—	—	—	—	—	—	
s	—	—	—	2	5	3	5	3	1	1	—	20	
521. (E) Arbeidere i havnevesenet	u	1	2	4	7	3	2	2	—	—	—	—	23
	L g	—	1	4	5	18	19	21	5	2	—	—	75
	f	—	—	—	—	1	—	—	—	—	—	—	1
	s	1	3	8	12	22	22	23	7	2	—	—	100

		u	2	-	4	31	6	7	6	1	-	-	-	29
		B	-	-	-	7	26	35	25	6	10	3	-	112
		f	-	-	-	-	2	-	5	2	2	-	-	11
		s	2	-	4	10	34	42	36	9	12	3	-	152
52.	(E), rest. Andre arbeidere ..	u	9	13	37	30	20	7	1	-	-	-	-	117
		L	-	-	5	18	55	57	31	5	1	2	1	175
		f	-	-	-	-	2	2	2	1	-	-	-	7
		s	9	13	42	48	78	66	34	6	1	2	1	300
		u	1	3	15	9	10	5	4	-	-	-	-	47
		B	-	-	6	7	35	29	29	4	7	2	-	119
		f	-	-	-	-	3	-	4	1	-	-	-	8
		s	1	3	21	16	48	34	37	5	7	2	-	174
531.	Jernbanedrift	u	117	372	1 652	1 086	574	224	126	26	4	1	1	4 183
		L	1	13	305	1 333	2 503	2 833	2 587	592	81	14	3	10 265
		f	-	-	5	15	32	81	130	63	21	5	2	354
		s	118	385	1 963	2 437	3 110	3 141	2 843	682	106	20	7	14 812
		u	62	181	934	734	296	105	95	10	6	-	1	2 424
		B	-	3	130	547	805	1 431	1 368	315	46	4	1	4 650
		f	-	-	2	13	24	69	77	33	8	-	-	226
		s	62	184	1 066	1 295	1 127	1 606	1 540	359	60	4	2	7 305
C	2. Kontorfunksjonærer	u	3	1	33	26	1	2	2	-	-	-	-	68
		L	-	-	1	17	22	98	124	26	10	-	-	298
		f	-	-	-	-	1	1	6	1	2	-	-	11
		s	3	1	34	43	24	101	132	27	12	-	-	377
		u	-	5	24	27	11	6	15	-	2	-	-	90
		B	-	-	2	4	21	73	124	39	15	1	-	279
		f	-	-	1	-	1	3	6	-	1	-	-	12
		s	-	5	27	31	33	82	145	39	18	1	-	381
C	3. Stasjonsmestere, bane- mestere, telegrafister, ekspeditører o.l. ...	u	-	8	233	173	52	23	11	-	-	-	-	500
		L	-	1	49	298	250	489	377	119	14	1	-	1 598
		f	-	-	2	4	2	11	20	9	4	-	1	53
		s	-	9	284	475	304	524	408	128	18	1	1	2 152
		u	-	1	104	131	33	11	8	1	-	-	-	289
		B	-	-	10	62	97	297	131	34	6	-	-	637
		f	-	-	-	2	2	13	5	3	1	-	-	26
		s	-	1	114	195	132	321	144	38	7	-	-	952

¹⁾ Se note 1, side 185.

Tabell 5 (forts.). Menn over 15 år etter levevei, alder og ekteskapelig stilling. Bygder og byer.

Levevei	Se note 1	Alder i fylte år										Uopp- gitt	I alt
		15—17	18—19	20—24	25—29	30—39	40—49	50—59	60—64	65—69	70+		
(D) Lokomotivførere	u	—	—	4	8	2	8	1	—	—	—	—	23
	L g	—	—	—	13	51	190	223	27	3	1	—	508
	f	—	—	—	—	—	8	8	2	1	—	—	19
	s	—	—	4	21	53	206	232	29	4	1	—	550
	u	—	—	1	6	11	7	6	—	—	—	—	31
	B g	—	—	—	12	52	298	270	29	2	1	—	664
f	—	—	—	—	—	8	13	1	2	—	—	24	
s	—	—	1	18	63	314	289	30	4	1	—	720	
(D) Overkonduktører.....	u	—	—	1	—	—	1	4	—	—	—	—	6
	L g	—	—	—	—	1	70	114	14	—	1	—	200
	f	—	—	—	—	—	2	3	1	—	—	—	6
	s	—	—	1	—	1	73	121	15	—	1	—	212
	u	—	—	—	—	—	3	5	1	—	—	—	9
	B g	—	—	—	—	—	99	138	29	—	—	1	267
f	—	—	—	—	—	3	3	2	—	—	—	8	
s	—	—	—	—	—	105	146	32	—	—	1	284	
(D) Baneformenn, godsfor- menn o. l.	u	1	—	1	5	10	6	8	2	—	—	—	33
	L g	—	—	1	10	69	318	479	114	6	1	—	998
	f	—	—	—	—	1	11	19	13	1	1	—	46
	s	1	—	2	15	80	335	506	129	7	2	—	1 077
	u	—	—	6	1	5	3	10	2	—	—	—	27
	B g	—	—	—	8	30	116	253	61	3	—	—	471
f	—	—	—	—	—	3	10	2	—	—	—	15	
s	—	—	6	9	35	122	273	65	3	—	—	513	
(E) Konduktører	u	1	—	29	43	15	1	—	—	—	—	—	89
	L g	—	1	9	75	147	99	86	5	1	—	—	423
	f	—	—	2	—	1	3	5	—	—	—	—	11
	s	1	1	40	118	163	103	91	5	1	—	—	523

	u	-	-	24	45	32	3	1	-	-	-	-	105
	B g	-	-	3	48	83	105	67	11	1	-	-	318
	f	-	-	-	2	2	6	4	1	-	-	-	15
	s	-	-	27	95	117	114	72	12	1	-	-	438
(E) Banevoktere o.l.	u	2	20	55	59	14	2	2	-	-	-	-	154
	L g	-	7	62	284	269	172	39	3	1	1	-	838
	f	-	-	1	3	4	8	7	1	-	-	-	24
	s	2	27	118	346	287	182	48	4	1	1	-	1 016
	u	-	-	3	3	2	1	2	-	-	-	-	11
	B g	-	-	-	2	24	25	16	2	-	-	-	69
	f	-	-	-	-	-	1	2	3	-	-	-	6
	s	-	-	3	5	26	27	20	5	-	-	-	86
(E) Fyrbotere	u	9	71	64	11	2	-	-	-	-	-	-	157
	L g	1	7	114	62	20	12	1	-	-	-	-	217
	f	-	-	1	1	1	1	1	-	-	-	-	5
	s	10	78	179	74	23	13	2	-	-	-	-	379
	u	8	87	94	18	1	-	-	-	-	1	-	209
	B g	-	12	117	53	24	8	1	-	-	-	-	215
	f	-	-	1	1	3	-	-	-	-	-	-	5
(E) Pussere, pumpe, fyr- bøter aspiranter	s	8	99	212	72	28	8	1	-	-	1	-	429
	u	2	17	130	77	52	8	3	-	-	-	-	289
	L g	1	1	29	122	229	121	98	26	3	-	-	630
	f	-	-	-	1	4	4	7	5	1	-	-	22
	s	3	18	160	200	285	133	108	31	4	-	-	942
	u	2	26	138	71	39	8	7	1	-	-	-	292
	B g	-	1	30	51	83	57	46	20	1	-	-	289
	f	-	-	1	1	1	3	4	4	-	-	-	14
(E) Stasjonsbetjener, brem- sere	s	2	27	169	123	123	68	57	25	1	-	-	595
	u	31	139	408	227	55	17	3	4	-	-	-	884
	L g	-	5	60	232	279	215	187	24	3	-	1	1 006
	f	-	-	1	5	2	5	9	2	-	-	1	25
	s	31	144	468	465	336	237	199	30	3	-	3	1 917
	u	10	65	259	202	55	17	12	-	-	-	-	620
	B g	-	-	32	125	136	145	169	27	2	1	-	637
	f	-	-	-	2	7	9	14	4	-	-	-	36
	s	10	65	291	330	198	171	195	31	2	1	-	1 294

1) Se note 1, side 185.

Tabell 5 (forts.). Menn over 15 år etter levevei, alder og ekteskapelig stilling. Bygder og byer.

Levevei	Se note 1	Alder i fylte år										Uopp- gitt	I alt
		15—17	18—19	20—24	25—29	30—39	40—49	50—59	60—64	65—69	70+		
(E) Andre arbeidere	u	79	196	722	408	317	142	91	17	4	1	1	1 978
	L g	—	4	142	390	1 109	943	709	196	38	9	1	3 541
	f	—	—	—	3	17	31	44	21	11	4	—	131
532. Sporveisdrift	s	79	200	864	803	1 444	1 118	844	235	53	14	2	5 656
	u	50	76	288	154	90	45	29	5	4	—	—	741
	B g	—	2	41	118	226	189	142	61	12	1	—	792
C 3. Fagfunksjonærer....	f	—	—	—	5	10	17	16	12	4	—	—	64
	s	50	78	329	277	328	251	187	79	20	1	—	1 600
	u	15	13	80	74	28	11	7	3	—	—	—	231
D Formenn	L g	—	1	18	95	235	211	156	31	8	2	1	758
	f	—	—	—	1	2	12	4	3	1	—	—	23
	s	15	14	98	170	265	234	167	37	9	2	1	1 012
C 3. Fagfunksjonærer....	u	8	23	186	167	106	20	22	2	1	—	—	535
	B g	—	—	55	183	461	572	335	63	6	—	—	1 675
	f	—	—	—	6	18	21	18	7	2	—	—	72
C 3. Fagfunksjonærer....	s	8	23	241	357	586	613	375	72	9	—	—	2 284
	u	1	—	3	3	—	—	—	—	—	—	—	7
	L g	—	—	1	2	7	13	10	1	—	1	1	36
C 3. Fagfunksjonærer....	f	—	—	—	—	—	—	—	1	—	—	—	1
	s	1	—	4	5	7	13	10	2	—	1	1	44
	u	—	—	2	4	2	1	—	—	—	—	—	9
C 3. Fagfunksjonærer....	B g	—	—	—	3	6	10	8	3	1	—	—	31
	f	—	—	—	—	—	—	—	—	—	—	—	—
	s	—	—	2	7	8	11	8	3	1	—	—	40
D Formenn	u	—	—	—	—	—	2	1	—	—	—	—	3
	L g	—	—	—	—	4	24	34	5	—	—	—	67
	f	—	—	—	—	—	1	1	—	—	—	—	2
D Formenn	s	—	—	—	—	4	27	36	5	—	—	—	72

	u		1					1									2
	B					6	50	34	12	1							103
	f					1	4	2	1								8
	s		1			7	54	37	13	1							113
(E) Vognførere	u			3	3	2	1	2									11
	L			1	6	36	67	60	12	2							184
	f						3	1									4
	s			4	9	38	71	63	12	2							199
	u			1	3	8	6	6									24
	B				4	57	196	155	26								438
	f					3	5	7									15
	s			1	7	69	207	168	26								478
(E) Konduktører	u	6	11	58	49	19		1									144
	L		1	11	64	92	18	16	3								205
	f				1	2	2										5
	s	6	12	69	114	113	20	17	3								354
	u	3	13	167	137	66	4	11	1								402
	B			48	155	256	132	46	6								643
	f				4	8	4	3	2								21
	s	3	13	215	297	330	140	60	9								1 067
(E) Sjåfører og kjøriere.....	u			2													2
	L				1	10	15	1									27
	f																
	s			2	1	10	15	1									29
	u				1	4	2		1								8
	B			1	2	58	85	14	1								161
	f					2	6		1								9
	s			1	3	64	93	14	3								178
(E) Banearbeidere, bud m. v.	u	6	1	14	14	6	8	3	3								55
	L			3	21	78	67	28	7	4	1						209
	f						6	1	2	1							10
	s	6	1	17	35	84	81	32	12	5	1						274
	u	4	6	11	14	21	5	4		1							66
	B			5	12	69	80	65	11	4							246
	f				2	2	2	5	3	2							16
	s	4	6	16	28	92	87	74	14	7							328

¹⁾ Se note 1, side 185.

Tabell 5 (forts.). Menn over 15 år etter levevei, alder og ekteskapelig stilling. Bygder og byer.

Levevei	Se note 1	Alder i fylte år										Uopp- gitt	I alt	
		15-17	18-19	20-24	25-29	30-39	40-49	50-59	60-64	65-69	70+			
533-36. Landtransport ellers	u	357	601	2 144	1 499	1 303	383	138	21	11	7	8	6 472	
	L g	-	7	379	1 706	4 879	2 945	1 111	211	112	80	3	11 433	
	f	-	-	2	24	93	79	77	42	38	14	1	370	
	s	357	608	2 528	3 234	6 278	3 408	1 328	274	161	102	12	18 290	
	u	137	233	716	602	654	471	335	64	49	11	1	3 273	
	B g	-	19	298	1 065	2 389	2 189	1 323	467	287	114	3	8 154	
	f	-	-	7	32	148	162	201	97	93	62	1	803	
	s	137	252	1 021	1 701	3 196	2 823	1 862	628	430	187	6	12 243	
	A. Selvst. næringsdrivende.	u	2	2	69	99	161	56	19	3	2	1	-	414
		L g	-	1	21	204	899	662	313	55	37	17	2	2 211
		f	-	-	-	1	12	12	13	5	5	5	1	54
		s	2	3	90	304	1 072	730	346	63	44	23	3	2 680
u		-	-	12	22	45	23	22	4	5	2	-	135	
B g		-	-	5	48	287	468	309	92	42	25	-	1 276	
f		-	-	-	-	10	15	18	5	12	18	-	78	
s		-	-	17	70	342	506	349	101	59	45	-	1 489	
B. Selvst. arbeidende		u	6	52	428	491	500	138	48	8	4	-	-	1 675
		L g	-	2	108	632	2 026	1 114	311	50	27	28	1	4 299
		f	-	-	-	8	42	29	14	14	10	5	-	122
		s	6	54	536	1 132	2 568	1 282	373	72	41	33	1	6 098
	u	4	10	71	76	108	69	25	5	10	1	-	379	
	B g	-	17	144	564	545	276	68	46	16	1	-	1 677	
	f	-	-	2	5	37	21	31	9	8	6	-	119	
	s	4	27	217	640	691	366	124	60	34	8	-	2 176	
	C. Funksjonærer	u	80	47	83	42	30	11	5	1	-	2	-	301
		L g	-	-	5	42	93	90	47	11	1	3	-	292
		f	-	-	-	-	1	3	6	2	-	1	-	13
		s	80	47	88	84	124	104	58	14	1	6	-	606

	u	31	30	82	67	30	13	6	2	-	-	-	261
	B g	-	-	11	33	101	93	56	22	11	3	2	332
	f	-	-	1	1	5	3	6	2	4	2	-	24
	s	31	30	94	101	136	109	68	26	15	5	2	617
533.	(E) Rutebilsjåfører	u	5	46	193	183	48	8	-	-	1	3	635
	L g	-	-	41	197	639	418	101	4	2	1	-	1 403
	f	-	-	-	2	5	7	10	-	-	-	-	24
	s	5	46	234	382	793	473	119	4	2	2	3	2 063
	u	1	2	20	38	28	7	1	-	1	-	-	98
	B g	-	-	8	36	126	108	34	4	1	-	-	317
	f	-	-	-	1	8	6	-	-	-	-	1	16
	s	1	2	28	75	162	121	35	4	2	-	1	431
534.	(E) Drosjesjåfører	u	2	15	76	66	48	16	3	-	-	-	226
	L g	-	1	13	57	148	86	16	-	-	1	-	322
	f	-	-	-	1	4	1	4	-	-	-	-	10
	s	2	16	89	124	200	103	23	-	-	1	-	558
	u	1	7	32	39	26	20	8	2	-	-	-	135
	B g	-	1	11	44	164	212	74	9	2	-	-	517
	f	-	-	2	-	9	14	9	3	1	-	-	38
	s	1	8	45	83	199	246	91	14	3	-	-	690
535-36.	(E) Lastebilsjåfører	u	27	213	935	457	259	46	8	1	1	1	1 949
	L g	-	2	149	448	687	241	62	3	1	-	-	1 593
	f	-	-	2	8	18	8	6	-	-	-	-	42
	s	27	215	1 089	916	966	295	76	4	2	1	1	3 592
	u	3	64	227	162	128	32	12	-	-	-	1	629
	B g	-	-	67	187	418	215	63	11	3	1	-	962
	f	-	-	2	16	28	28	7	3	-	1	-	85
	s	3	64	296	363	577	275	83	14	3	2	2	1 682
536.	(E) Kjørere	u	8	17	22	15	11	-	2	-	-	1	76
	L g	-	-	1	7	12	11	8	4	2	-	-	45
	f	-	-	-	-	1	-	1	1	3	-	-	6
	s	8	17	23	22	24	11	11	5	5	-	1	127
	u	25	29	42	11	23	25	14	1	5	3	-	178
	B g	-	-	6	17	35	24	19	8	7	-	-	116
	f	-	-	-	-	3	4	7	-	2	1	-	17
	s	25	29	48	28	61	53	40	9	14	4	-	311

¹⁾ Se note 1, side 185.

Tabell 5 (forts.). Menn over 15 år etter levevei, alder og ekteskapelig stilling. Bygder og byer.

Levevei	Se note 1	Alder i fylte år										Uopp-gitt	I alt
		15—17	18—19	20—24	25—29	30—39	40—49	50—59	60—64	65—69	70+		
536. (E) Laste- og lossearbeidere.	u	30	46	104	56	93	43	31	7	2	2	2	416
	L g	—	1	17	55	239	201	178	64	34	23	—	812
	f	—	—	—	2	5	16	20	16	16	2	—	77
	s	30	47	121	113	337	260	229	87	52	27	2	1 305
	u	40	47	120	128	197	212	176	38	23	3	—	984
	B g	—	—	25	93	543	623	578	233	167	70	1	2 333
533-36. (E) rest. Bærere, bud m. v. ved spedisjonsforr., flyttebyråer m. fl.	f	—	—	—	7	36	50	86	56	52	27	—	314
	s	40	47	145	228	777	886	840	327	242	100	1	3 633
	u	197	162	233	88	51	21	12	1	2	—	1	768
	L g	—	—	24	59	114	85	42	11	3	3	—	341
	f	—	—	—	2	4	3	2	2	2	1	—	16
	s	197	162	257	150	169	109	57	14	7	5	1	1 128
54. Luftfart	u	32	44	107	56	68	70	68	10	5	2	—	462
	B g	—	1	21	44	142	127	92	31	24	8	—	490
	f	—	—	—	2	11	20	33	16	12	6	—	100
	s	32	45	128	103	221	217	195	57	42	16	—	1 056
	u	16	14	95	93	45	3	1	—	—	—	—	267
	L g	—	—	12	55	80	28	5	2	1	—	—	183
C 2. Kontorfunksjonærer.	f	—	—	—	—	2	1	—	—	—	—	—	3
	s	16	14	107	148	127	32	6	2	1	—	—	453
	u	19	20	103	65	28	3	2	—	—	—	—	240
	B g	—	—	6	57	78	27	7	2	—	1	—	178
	f	—	—	—	6	1	4	1	2	—	—	—	14
	s	19	20	109	128	108	34	10	4	—	1	—	433
C 2. Kontorfunksjonærer.	u	1	2	34	18	8	—	—	—	—	—	—	63
	L g	—	—	3	13	18	6	—	—	—	—	—	40
	f	—	—	—	—	—	—	—	—	—	—	—	—
s	1	2	37	31	26	6	—	—	—	—	—	103	

	u	6	3	39	32	8	1	-	-	-	-	-	89
	B g	-	-	2	13	26	5	1	-	-	-	-	47
	f	-	-	-	1	-	1	-	-	-	-	-	2
(C 3.)	s	6	3	41	46	34	7	1	-	-	-	-	138
Driftsbestyrere, inge-	u	-	-	9	4	6	1	-	-	-	-	-	20
niorer m. v.	L g	-	-	-	4	10	3	-	-	-	-	-	17
	f	-	-	-	-	1	-	-	-	-	-	-	1
	s	-	-	9	8	17	4	-	-	-	-	-	38
	u	-	-	3	7	6	2	-	-	-	-	-	18
	B g	-	-	-	6	10	3	2	-	-	-	-	21
	f	-	-	-	1	-	-	-	-	-	-	-	1
(C 3.)	s	-	-	3	14	16	5	2	-	-	-	-	40
Flygere, navigatører,	u	-	2	27	42	17	1	-	-	-	-	-	89
radiotelegrafister m.v.	L g	-	-	5	27	21	7	-	-	-	-	-	60
	f	-	-	-	-	-	-	-	-	-	-	-	-
	s	-	2	32	69	38	8	-	-	-	-	-	149
	u	3	13	36	10	2	-	-	-	-	-	-	64
	B g	-	-	3	19	21	6	-	1	-	-	-	50
	f	-	-	-	3	-	1	-	-	-	-	-	4
	s	3	13	39	32	24	7	-	1	-	-	-	119
DE Formenn og arbeidere .	u	15	10	25	29	14	1	1	-	-	-	-	95
	L g	-	-	4	11	29	10	5	2	1	-	-	62
	f	-	-	-	-	1	1	-	-	-	-	-	2
	s	15	10	29	40	44	12	6	2	1	-	-	159
	u	10	4	23	15	11	-	2	-	-	-	-	65
	B g	-	-	1	18	20	12	4	1	-	1	-	57
	f	-	-	-	1	1	1	1	2	-	-	-	6
	s	10	4	24	34	32	13	7	3	-	1	-	128
55. Post	u	90	130	336	149	199	139	78	34	13	4	1	1 173
	L g	-	1	24	101	488	664	483	159	119	34	-	2 073
	f	-	-	-	4	8	19	29	21	17	19	-	117
	s	90	131	360	254	695	822	590	214	149	57	1	3 363
	u	52	128	350	151	110	89	39	13	5	-	-	937
	B g	-	1	37	104	240	640	340	104	63	2	-	1 531
	f	-	-	-	2	6	27	22	6	11	-	-	74
	s	52	129	387	257	356	756	401	125	79	2	-	2 542

1) Se note 1, side 185.

Tabell 5 (forts.). Menn over 15 år etter levevei, alder og ekteskapelig stilling. Bygder og byer.

Levevei	Se note 1	Alder i fylte år										Uopp-gitt	I alt
		15-17	18-19	20-24	25-29	30-39	40-49	50-59	60-64	65-69	70+		
(C 3.) Postmestere, post- fullmektiger	u	-	-	1	-	1	2	5	1	1	-	-	11
	L	-	-	-	2	3	22	67	14	18	1	-	127
	f	-	-	-	-	-	1	1	2	1	-	-	5
	s	-	-	1	2	4	25	73	17	20	1	-	143
	u	-	-	2	1	2	2	10	7	3	-	-	27
	B	-	-	-	-	-	38	111	28	26	-	-	203
g	-	-	-	1	-	-	3	3	1	-	-	8	
f	-	-	-	-	-	-	-	-	-	-	-	-	-
s	-	-	2	2	2	40	124	38	30	-	-	238	
(C 3.) Poståpnere	u	1	2	30	28	62	40	28	14	5	3	-	213
	L	-	-	5	26	151	195	133	67	63	16	-	656
	f	-	-	-	3	1	8	10	11	11	9	-	53
	s	1	2	35	57	214	243	171	92	79	28	-	922
	u	-	-	2	2	1	1	-	-	-	-	-	6
	B	-	-	-	-	2	3	2	1	-	-	-	8
g	-	-	-	-	-	-	-	-	-	-	-	-	
f	-	-	-	-	-	-	-	-	-	-	-	-	
s	-	-	2	2	3	4	2	1	-	-	-	14	
(C 3.) Postekspeditører, -as- sistenter, -elever o. l.	u	25	56	157	42	17	7	4	3	1	-	-	312
	L	-	-	12	21	47	132	85	13	3	1	-	314
	f	-	-	-	-	1	-	6	1	1	-	-	9
	s	25	56	169	63	65	139	95	17	5	1	-	635
	u	4	38	175	57	27	26	12	3	1	-	-	343
	B	-	1	14	34	62	258	124	35	19	-	-	547
g	-	-	-	-	-	7	11	1	5	-	-	24	
f	-	-	-	-	-	-	-	-	-	-	-	-	
s	4	39	189	91	89	291	147	39	25	-	-	914	
D Formenn	u	-	-	-	-	-	-	-	-	-	-	-	-
	L	-	-	-	-	-	7	3	1	-	-	-	11
	f	-	-	-	-	-	-	-	-	-	-	-	-
s	-	-	-	-	-	7	3	1	-	-	-	11	

	u	-	-	1	-	-	-	1	-	-	-	-	2
	B g	-	-	-	1	-	25	4	2	1	-	-	33
	f	-	-	-	-	-	1	-	-	-	-	-	1
E	s	-	-	1	1	-	26	5	2	1	-	-	36
	u	60	69	139	77	113	89	40	16	6	1	1	611
	L g	-	1	6	50	281	299	173	62	33	16	-	921
	f	-	-	-	1	6	10	12	7	4	9	-	49
	s	60	70	145	128	400	398	225	85	43	26	1	1 581
	u	47	85	166	80	79	58	12	-	1	-	-	528
	B g	-	-	23	63	170	304	68	28	8	2	-	666
	f	-	-	-	1	6	18	7	-	4	-	-	36
	s	47	85	189	144	255	380	87	28	13	2	-	1 230
56.	u	133	144	438	258	146	67	33	5	5	3	5	1 237
	L g	1	1	53	189	457	639	316	56	36	20	1	1 769
	f	-	-	-	4	10	16	20	7	10	5	-	72
	s	134	145	491	452	613	724	369	68	51	28	7	3 082
	u	153	80	255	188	125	83	18	3	5	3	1	914
	B g	-	1	22	92	343	612	257	67	28	13	1	1 436
	f	-	-	-	2	10	30	13	7	9	3	-	74
(C	s	153	81	277	283	480	725	288	77	42	19	2	2 427
3.)	u	-	-	2	9	3	2	-	-	-	-	-	16
	L g	-	-	-	3	14	44	20	-	2	1	-	84
	f	-	-	-	-	-	1	2	-	1	-	-	4
	s	-	-	2	12	17	47	22	-	3	1	-	104
	u	-	1	3	1	3	8	2	-	-	-	-	18
	B g	-	-	-	4	16	46	25	3	2	-	1	97
	f	-	-	-	-	-	5	-	-	-	-	-	5
	s	-	1	3	5	19	59	27	3	2	-	1	120
(C	u	4	13	56	26	14	5	-	-	-	-	1	119
3.)	L g	-	-	7	21	47	43	7	-	-	-	1	126
	f	-	-	-	1	3	2	-	-	-	-	-	6
	s	4	13	63	49	64	50	7	-	-	-	2	252
	u	4	7	61	37	20	18	1	-	1	-	-	149
	B g	-	1	3	23	47	101	9	6	1	-	-	191
	f	-	-	-	1	1	3	1	1	2	-	-	9
	s	4	8	64	61	70	122	11	7	4	-	-	351

1) Se note 1, side 185.

Tabell 5 (forts.). Menn over 15 år etter levevei, alder og ekteskapelig stilling. Bygder og byer.

Levevei	Se note 1	Alder i fylte år										Uopp-gitt	I alt
		15—17	18—19	20—24	25—29	30—39	40—49	50—59	60—64	65—69	70+		
(C 3.) Bestyrere ved telefon-sentraler	u	2	—	6	6	11	7	5	—	1	1	—	39
	L g	—	—	1	4	30	37	28	13	12	13	—	138
	f	—	—	—	—	2	1	3	1	5	3	—	15
	s	2	—	7	10	43	45	36	14	18	17	—	192
	u	—	—	—	1	—	—	—	—	—	—	—	1
	B g	—	—	—	1	2	3	4	1	—	2	—	13
(C 3.) Telefonister	f	—	—	—	—	—	—	—	—	—	—	—	—
	s	—	—	—	2	2	3	4	1	—	2	—	14
	u	4	2	20	5	2	3	4	1	—	1	—	42
	L g	—	—	3	1	9	11	3	1	1	1	—	30
	f	—	—	—	—	—	—	—	—	—	—	—	—
	s	4	2	23	6	11	14	7	2	1	2	—	72
DE Formenn og arbeidere ..	u	—	1	7	4	3	1	—	—	—	—	1	17
	B g	—	—	1	1	2	2	5	2	1	—	—	14
	f	—	—	—	—	—	—	—	—	—	—	—	—
	s	—	1	8	5	5	3	5	2	1	—	1	31
	u	121	128	332	188	106	49	22	4	3	1	4	958
	L g	1	1	35	133	291	396	216	37	16	2	—	1 128
I. 6. Immaterieell virksomhet. A. Selvst. næringsdrivende	f	—	—	—	3	4	11	13	5	4	1	—	41
	s	122	129	367	324	401	458	251	46	23	4	5	2 130
	u	148	68	151	98	69	41	11	3	4	3	—	596
	B g	—	—	18	42	182	308	153	42	16	8	—	769
	f	—	—	—	—	7	16	9	6	7	3	—	48
	s	148	68	169	141	258	365	173	51	27	14	—	1 414
I. 6. Immaterieell virksomhet. A. Selvst. næringsdrivende	u	4	11	37	69	145	92	36	14	13	11	—	432
	L g	—	—	6	87	687	746	321	87	81	83	4	2 102
	f	—	—	—	2	15	18	13	13	12	32	—	105
	s	4	11	43	158	847	856	370	114	106	126	5	2 640

	u	1	6	59	89	202	133	62	25	22	20	-	619
	B g	-	-	6	68	688	745	357	140	130	143	-	2 277
	f	-	-	-	8	33	53	41	18	26	46	-	225
	s	1	6	65	165	926	933	461	184	178	209	-	3 128
C 1. Høyere funksjonærer	u	1	5	7	11	13	14	7	4	3	2	-	67
	L g	-	-	3	16	149	230	207	82	60	23	-	770
	f	-	-	-	1	3	3	14	3	2	2	-	28
	s	1	5	10	28	166	247	228	89	65	27	-	866
	u	1	3	3	18	36	23	24	6	7	2	1	124
	B g	-	-	1	14	164	334	280	139	102	18	6	1 058
	f	-	-	-	-	6	16	16	12	11	5	-	66
	s	1	3	4	32	206	374	320	157	120	26	7	1 250
C 2. Kontorfunksjonærer .	u	46	124	780	765	545	163	71	19	7	1	2	2 523
	L g	-	2	85	489	1 344	1 168	734	240	124	31	4	4 221
	f	-	-	-	7	20	22	35	31	19	10	-	144
	s	46	126	865	1 261	1 911	1 353	840	290	150	42	6	6 890
	u	32	130	812	719	554	206	77	16	11	3	1	2 561
	B g	-	-	91	411	1 197	1 056	616	175	113	25	2	3 686
	f	-	-	1	10	41	50	52	15	15	4	-	188
	s	32	130	904	1 140	1 793	1 312	745	206	139	32	4	6 437
C 3. Fagfunksjonærer	u	39	193	1 325	1 258	983	435	183	47	19	5	5	4 492
	L g	-	2	146	902	3 099	4 543	2 464	757	348	68	15	12 344
	f	-	-	2	13	45	105	102	46	41	23	1	378
	s	39	196	1 473	2 179	4 139	5 089	2 750	850	408	96	23	17 242
	u	6	68	734	809	743	280	162	37	26	8	3	2 876
	B g	1	1	88	580	2 157	2 027	1 315	471	234	36	3	6 913
	f	-	-	4	16	72	81	77	34	36	11	-	331
	s	7	69	826	1 408	2 974	2 389	1 555	543	296	55	6	10 128
D Formenn	u	2	2	45	58	45	12	7	1	1	-	1	174
	L g	-	-	10	68	210	246	188	51	25	3	-	801
	f	-	-	-	1	4	10	7	11	6	1	-	40
	s	2	2	55	127	259	269	202	63	32	4	1	1 016
	u	-	4	39	50	66	22	17	3	3	1	-	205
	B g	1	-	9	50	306	413	551	116	45	8	-	1 499
	f	-	-	-	3	8	12	30	7	10	-	-	70
	s	1	4	48	103	380	447	598	126	58	9	-	1 774

¹⁾ Se note 1, side 185.

Tabell 5 (forts.). Menn over 15 år etter levevei, alder og ekteskapelig stilling. Bygder og byer.

Levevei	Se note 1	Alder i fylte år										Uopp- gitt	I alt
		15—17	18—19	20—24	25—29	30—39	40—49	50—59	60—64	65—69	70+		
E Arbeidere	u	170	420	1 517	955	457	158	64	25	8	3	4	3 781
	L g	—	8	186	665	1 471	1 095	567	155	69	41	1	4 258
	f	—	—	4	9	36	28	49	23	29	10	—	188
B g	s	170	428	1 711	1 631	1 968	1 281	680	203	106	54	5	8 237
	u	163	239	1 046	831	572	170	113	25	19	3	2	3 183
	f	—	4	174	688	1 839	1 399	1 008	269	153	44	2	5 580
61, 66. Sivil administrasjon, off. finans- og retts- vesen m. v. og privat sakførervirksomhet..	f	—	—	4	21	62	57	72	37	37	14	—	304
	s	165	245	1 225	1 540	2 475	1 626	1 194	331	209	61	5	9 072
	u	45	137	1 220	1 241	801	224	73	26	11	3	5	3 786
B g	L g	—	3	189	856	2 204	1 914	1 178	387	236	56	10	7 033
	f	—	—	4	10	35	45	57	42	28	21	—	242
	s	45	140	1 414	2 110	3 042	2 184	1 305	455	275	80	15	11 068
66. A Advokater og sakførere.	u	46	122	1 148	1 268	954	290	138	35	27	6	2	4 036
	L g	—	2	170	849	2 635	2 235	1 783	541	347	89	7	8 658
	f	—	—	4	23	82	110	125	52	58	28	—	482
66. C 1. Høyere funksjonærer	s	46	124	1 325	2 140	3 673	2 636	2 046	628	432	125	9	13 180
	u	—	1	—	3	25	13	5	2	2	1	—	52
	L g	—	—	—	9	152	178	79	22	29	18	2	489
61, 66. C 1. Høyere funksjonærer	f	—	—	—	—	4	6	2	5	4	5	—	26
	s	—	1	—	12	181	197	86	29	35	24	2	567
	u	—	—	2	7	53	24	13	4	8	4	—	115
61, 66. C 1. Høyere funksjonærer	B g	—	—	—	12	173	179	79	39	53	48	—	583
	f	—	—	—	2	7	11	6	6	9	19	—	60
	s	—	—	—	21	234	214	98	48	70	71	—	759
61, 66. C 1. Høyere funksjonærer	u	—	—	4	2	6	6	1	3	2	1	—	25
	L g	—	—	1	6	53	97	61	33	30	10	—	291
	f	—	—	—	1	1	2	7	1	1	2	—	15
61, 66. C 1. Høyere funksjonærer	s	—	—	5	9	60	105	69	37	33	13	—	331

	u	1	1	3	7	21	7	10	5	3	-	-	58
	B g	-	-	1	5	82	191	127	73	82	8	6	575
	f	-	-	-	-	2	7	3	8	5	4	-	29
61, 66. (C 2.)	s	1	1	4	12	105	206	140	86	90	12	6	663
	u	-	1	4	2	13	5	2	-	1	-	-	28
	L g	-	-	3	2	76	87	47	14	4	1	-	234
	f	-	-	-	-	-	2	2	-	-	-	-	4
	s	-	1	7	4	89	94	51	14	5	1	-	266
	u	-	-	1	6	23	17	4	1	-	-	-	52
	B g	-	-	1	8	90	80	45	13	9	1	1	248
	f	-	-	-	-	1	3	3	2	3	2	-	14
61, 66. (C 2.)	s	-	-	2	14	114	100	52	16	12	3	1	314
	u	24	80	614	601	426	125	46	11	4	1	2	1 934
	L g	-	1	64	365	864	740	444	150	81	20	4	2 733
	f	-	-	-	6	13	12	24	19	11	10	-	95
	s	24	81	678	972	1 305	877	514	180	96	31	6	4 764
	u	11	83	582	545	390	126	38	7	7	1	1	1 791
	B g	-	-	51	258	690	544	343	102	59	7	-	2 054
	f	-	-	1	5	26	29	31	8	9	-	-	109
612 a. (C 3.)	s	11	83	634	808	1 107	699	412	117	75	8	1	3 955
	u	-	1	21	12	17	3	1	1	-	-	-	56
	L g	-	-	-	10	46	59	54	19	6	-	1	195
	f	-	-	-	-	1	3	-	-	-	-	-	4
	s	-	1	21	22	64	65	55	20	6	-	1	255
	u	-	-	13	27	34	8	8	3	2	-	-	95
	B g	-	-	3	14	96	102	68	31	10	-	-	324
	f	-	-	-	-	1	4	5	5	4	-	-	19
613. (C 3.)	s	-	-	16	41	131	114	81	39	16	-	-	438
	u	-	-	-	19	16	6	-	-	-	-	-	41
	L g	-	-	-	22	42	16	9	1	1	-	-	91
	f	-	-	-	1	-	-	-	-	-	-	-	1
	s	-	-	-	43	58	22	9	1	1	-	-	134
	u	-	-	3	49	30	3	-	-	1	-	-	86
	B g	-	-	1	24	61	28	5	3	-	-	-	122
	f	-	-	-	1	2	3	-	-	-	-	-	8
	s	-	-	4	74	93	34	7	3	1	-	-	216

¹⁾ Se note 1, side 185.

Tabell 5 (forts.). Menn over 15 år etter levevei, alder og ekteskapelig stilling. Bygder og byer.

Levevei	Se note 1	Alder i fylte år										Uopp- gitt	I alt
		15—17	18—19	20—24	25—29	30—39	40—49	50—59	60—64	65—69	70+		
613. (C 3.) Lensmenn	u	—	—	3	13	21	12	1	1	—	—	—	51
	L g	—	—	—	9	83	137	87	40	33	1	—	390
	f	—	—	—	—	—	4	1	3	1	1	—	10
	s	—	—	3	22	104	153	89	44	34	2	—	451
	u	—	—	—	1	1	—	—	—	—	—	—	2
	B g	—	—	—	1	6	20	4	3	1	2	—	37
f	—	—	—	—	1	—	—	—	—	—	—	1	
s	—	—	—	2	8	20	4	3	1	2	—	40	
61, 66 (C 3), rest. Andre fagfunksjonærer	u	3	1	17	58	28	11	6	3	2	—	—	129
	L g	—	—	2	37	144	164	137	40	22	5	2	553
	f	—	—	—	—	1	3	9	3	1	1	—	18
	s	3	1	19	95	173	178	152	46	25	6	2	700
	u	—	—	27	59	59	27	21	4	2	1	—	200
	B g	—	—	7	44	166	161	152	66	41	4	—	641
f	—	—	—	—	3	10	7	7	7	1	—	35	
s	—	—	34	103	228	198	180	77	50	6	—	876	
612 a. D Oppsynsmenn ved toll- vesenet o. a. formenn...	u	—	—	17	17	22	5	5	1	1	—	1	69
	L g	—	—	5	18	81	82	85	30	13	—	—	314
	f	—	—	—	1	1	—	2	7	3	—	—	14
	s	—	—	22	36	104	88	92	38	17	—	1	398
	u	—	—	11	15	25	3	10	3	2	—	—	69
	B g	—	—	3	17	96	94	173	61	31	2	—	477
f	—	—	—	—	2	2	9	4	5	—	—	22	
s	—	—	14	32	123	99	192	68	38	2	—	568	
613. D Bestyrere og arbeidsfor- menn v. fengsler o. l., be- betjenter, overkonstabler m. v.	u	1	—	18	27	16	3	—	—	—	—	—	65
	L g	—	—	1	30	62	72	33	4	2	—	—	204
	f	—	—	—	—	—	6	—	1	—	—	—	7
	s	1	—	19	57	78	81	33	5	2	—	—	276

	u	-	-	9	19	24	9	3	-	-	-	-	64
	B g	-	-	3	13	110	169	202	24	3	1	-	525
	f	-	-	-	3	5	5	13	-	1	-	-	27
613.	s	-	-	12	35	139	183	218	24	4	1	-	616
(E) Politikonstabler, fengsels-	u	1	28	374	349	138	20	1	1	-	-	-	912
betjenter o. l.	L g	-	1	84	251	422	136	67	12	2	-	-	975
	f	-	-	2	1	10	4	5	1	2	-	-	25
	s	1	29	460	603	570	160	73	14	4	-	-	1 914
	u	2	11	422	451	215	41	7	3	-	-	-	1 152
	B g	-	-	88	348	609	310	170	36	14	-	-	1 575
	f	-	-	2	10	17	19	20	5	3	-	-	76
	s	2	11	513	809	841	370	197	44	17	-	-	2 804
62.	u	86	387	1 456	878	390	81	22	3	5	-	2	3 310
Forsvaret	L g	-	8	143	624	1 022	713	404	74	30	11	4	3 033
	f	-	-	2	16	30	20	32	9	2	2	-	113
	s	86	395	1 603	1 521	1 447	814	458	86	37	13	6	6 466
	u	28	203	851	573	313	73	42	8	3	-	3	2 097
	B g	-	-	105	406	802	592	419	87	29	8	2	2 450
	f	-	-	3	14	40	23	30	7	7	2	-	126
	s	28	203	959	995	1 157	688	492	102	39	10	5	4 678
C 1. Generaler/admiraler -	u	-	-	-	3	2	-	1	-	-	-	-	6
majorer/orlogskapt. .	L g	-	-	-	5	28	44	54	17	2	1	-	151
	f	-	-	-	-	-	-	2	-	-	-	-	2
	s	-	-	-	8	30	44	57	17	2	1	-	159
	u	-	-	-	3	5	7	3	-	1	-	1	20
	B g	-	-	-	3	15	32	57	21	5	2	-	135
	f	-	-	-	-	1	2	5	1	1	-	-	10
	s	-	-	-	6	21	41	65	22	7	2	1	165
C 2. Kontorfunksjonærer .	u	1	4	40	27	12	2	-	-	1	-	-	87
	L g	-	-	5	26	31	19	11	3	-	-	-	95
	f	-	-	-	1	1	1	1	-	-	-	-	4
	s	1	4	45	54	44	22	12	5	1	-	-	186
	u	1	6	45	38	16	6	3	1	-	-	-	116
	B g	-	-	9	24	41	35	13	5	4	-	-	131
	f	-	-	-	-	1	2	1	1	-	-	-	5
	s	1	6	54	62	58	43	17	7	4	-	-	252

¹⁾ Se note 1, side 185.

Tabell 5 (forts.). Menn over 15 år etter levevei, alder og ekteskapelig stilling. Bygder og byer.

Levevei	Se note 1	Alder i fylte år										Uopp- gitt	I alt
		15—17	18—19	20—24	25—29	30—39	40—49	50—59	60—64	65—69	70+		
(C 3.) Kapteiner og løytn. .	u	—	—	23	83	76	21	9	1	—	—	—	213
	L g	—	—	9	98	219	252	148	11	8	1	3	749
	f	—	—	—	2	4	11	5	2	—	—	—	24
	s	—	—	32	183	299	284	162	14	8	1	3	986
	u	—	2	16	92	75	19	12	—	—	—	—	216
	B g	—	—	2	76	197	166	151	13	6	1	—	612
f	—	—	1	3	9	5	8	1	1	—	—	28	
s	—	2	19	172	281	190	171	14	7	1	—	857	
(C 3.) Fenriker og sersjanter	u	1	45	523	358	144	15	2	1	—	—	1	1 090
	L g	—	1	49	199	242	93	24	5	—	2	—	615
	f	—	—	2	7	10	4	4	—	—	—	—	27
	s	1	46	574	566	398	112	30	6	—	2	1	1 736
	u	—	31	300	193	74	12	1	—	—	—	2	613
	B g	—	—	33	101	145	54	15	3	1	1	1	354
f	—	—	—	2	12	9	1	—	—	—	—	24	
s	—	31	333	297	231	75	17	3	1	1	3	992	
(C 3.) Musikkpersonell, kvartermestere, kor- poraler m. v.	u	1	17	93	106	44	4	1	—	1	—	—	267
	L g	—	2	27	77	118	67	31	3	1	2	1	329
	f	—	—	—	2	1	—	2	1	—	—	—	6
	s	1	19	120	186	164	71	34	4	2	2	1	604
	u	—	9	76	58	28	4	1	—	—	—	—	176
	B g	—	—	10	65	114	99	54	9	1	—	—	352
f	—	—	1	2	6	1	4	1	1	—	—	16	
s	—	—	87	125	149	104	59	10	2	—	—	545	
DE Formenn og arbeidere . .	u	83	319	777	301	112	39	9	1	3	—	1	1 645
	L g	—	5	53	219	384	238	138	35	19	5	—	1 096
	f	—	—	—	4	14	4	18	6	2	2	—	50
	s	83	324	832	524	512	281	165	42	24	7	1	2 795

63. Religiøs virksomhet..

C 1, (C 3). Biskoper og prester
i statskirken

(C 3.) Andre prester, misjonærer, emissærer m.v.

C 2. Kontorfunksjonærer
(reiseseekretærer i religiøse foreninger m.v.)

u	27	154	414	189	115	261	22	7	2	-	-	956
B g	-	-	51	137	290	206	129	36	12	4	1	866
f	-	-	1	7	11	4	11	3	4	2	-	43
s	27	154	466	333	417	236	163	46	18	6	1	1 867
u	6	12	98	98	110	54	25	6	4	6	2	421
L g	-	-	14	93	503	618	319	119	68	39	4	1 777
f	-	-	-	-	4	10	19	16	12	14	-	75
s	6	12	112	191	618	682	363	141	84	59	6	2 274
u	1	9	43	39	60	38	29	3	4	7	1	234
B g	-	-	4	42	222	261	177	80	37	18	3	844
f	-	-	1	-	-	5	5	3	7	5	-	26
s	1	9	48	81	282	304	211	86	48	30	4	1 104
u	-	1	3	2	18	18	6	1	1	3	-	53
L g	-	-	2	4	124	310	112	29	21	3	-	605
f	-	-	-	-	1	4	5	3	3	-	-	16
s	-	1	5	6	143	332	123	33	25	6	-	674
u	-	-	1	1	16	5	5	-	-	-	-	28
B g	-	-	-	7	66	67	47	28	15	1	-	231
f	-	-	-	-	-	1	2	-	1	-	-	4
s	-	-	1	8	82	73	54	28	16	1	-	263
u	5	11	88	79	78	24	13	2	2	1	2	305
L g	-	-	12	71	268	205	139	50	28	18	4	795
f	-	-	-	-	3	5	9	2	3	9	-	31
s	5	11	100	150	350	234	161	54	33	28	6	1 132
u	-	6	36	29	33	24	12	2	4	7	1	154
B g	-	-	3	22	108	126	81	41	13	9	2	405
f	-	-	1	-	-	2	1	2	2	3	-	11
s	-	6	40	51	141	152	94	45	19	19	3	570
u	-	-	4	11	6	2	1	-	-	-	-	24
L g	-	-	-	14	77	63	32	9	7	2	-	204
f	-	-	-	-	-	-	-	5	1	-	-	6
s	-	-	4	25	83	65	33	14	8	2	-	234
u	-	1	6	8	6	8	7	1	-	-	-	37
B g	-	-	1	11	32	36	25	4	1	2	1	113
f	-	-	-	-	-	1	1	-	-	-	-	2
s	-	1	7	19	38	45	33	5	1	2	1	152

1) Se note 1, side 185.

Tabell 5 (forts.). Menn over 15 år etter levevei, alder og ekteskapelig stilling. Bygder og byer.

Levevei	Se note 1	Alder i fylte år										Uopp- ritt	I alt
		15—17	18—19	20—24	25—29	30—39	40—49	50—59	60—64	65—69	70+		
DE Formenn og arbeidere (kirketjenere m. v.)	u	1	—	3	6	8	10	5	3	1	2	—	39
	L g	—	—	—	4	34	40	36	31	12	16	—	173
	f	—	—	—	—	—	1	5	6	5	5	—	22
	s	1	—	3	10	42	51	46	40	18	23	—	234
	u	1	2	—	1	5	1	5	—	—	—	—	15
	B g	—	—	—	2	16	32	24	7	8	6	—	95
64. Helse- og veterinærvesen	f	—	—	—	—	—	1	1	1	4	2	—	9
	s	1	2	—	3	21	34	30	8	12	8	—	119
	u	16	32	218	221	239	98	52	15	8	4	—	903
	L g	—	—	17	147	1 091	1 216	510	136	86	51	2	3 256
	f	—	—	—	2	19	27	21	16	25	16	—	126
	s	16	32	236	370	1 353	1 341	583	167	119	71	2	4 290
	u	14	23	121	120	226	104	48	9	9	11	1	686
	B g	—	—	25	99	897	940	416	135	110	84	—	2 706
	f	—	—	—	2	24	33	23	12	12	25	—	131
(A, C 3.) Leger, selvstendige og ansatte	s	14	23	146	221	1 149	1 077	487	156	131	120	2	3 526
	u	—	3	4	8	60	15	4	2	1	3	—	100
	L g	—	—	—	20	420	385	151	35	25	32	1	1 069
	f	—	—	—	—	9	6	2	5	3	11	—	36
	s	—	3	4	28	491	406	157	42	29	46	1	1 207
	u	—	—	1	5	79	25	9	1	3	6	—	129
(A, C 3.) Tannleger, selvst. og ansatte	B g	—	—	—	12	380	367	142	39	34	61	—	1 035
	f	—	—	—	—	7	9	3	2	1	19	—	41
	s	—	—	1	17	467	401	154	42	38	86	—	1 206
	u	—	—	—	15	20	16	3	2	3	—	—	59
	L g	—	—	—	6	171	221	47	17	6	10	—	478
	f	—	—	—	—	1	4	2	1	3	1	—	12
	s	—	—	—	21	192	241	52	20	12	11	—	549

	u				14	27	22	3	1	2	3		72
	B g				11	151	198	66	31	25	14		499
	f				1	7	12	8	2	3	2		35
	s				26	188	232	77	34	30	19		606
(A, C 3.) Dyrleger, selvst. og ansatte	u			1	8	19	3	2	1	-	-		34
	L g				13	49	78	22	9	19	2	1	193
	f				-	-	1	1	2	5	1		10
	s			1	21	68	82	25	12	24	3	1	237
	u				4	8	4	1	-	-	-		17
	B g				2	24	31	6	7	10	3		83
	f				-	1	1	-	1	1	1		5
(A, C 3.) Massører, selvst. og ansatte	s				6	33	36	7	8	11	4		105
	u			4	3	8	1	2	-	-	-		18
	L g				6	16	12	5	1	1	-		41
	f				-	-	1	-	-	1	1		3
	s			4	9	24	14	7	1	2	1		62
	u			9	5	6	9	1	2	-	-		32
	B g			2	7	33	21	9	-	-	-		72
	f				-	-	1	-	-	2	1		4
	s			11	12	39	31	10	2	2	1		108
C 2 (C 3). Kontorfunksjonærer og div. fagfunksj. .	u	5	11	56	64	46	18	14	4	1	-		219
	L g			3	38	124	129	102	43	19	2		460
	f			-	-	2	3	6	4	5	-		20
	s	5	11	59	102	172	150	122	51	25	2		699
	u	2	7	38	30	15	10	4	1	2	-		109
	B g			8	14	64	77	40	14	16	2		235
	f			-	-	2	2	4	-	-	1		9
	s	2	7	46	44	81	89	48	15	18	3		353
D Oppsynsmenn, overpleiere m. v.	u				-	2	-	1	-	-	-		3
	L g				1	7	26	21	5	1	1		62
	f				-	-	-	-	2	2	-		4
	s				1	9	26	22	7	3	1		69
	u			1	1	2	2	-	-	-	1		7
	B g				2	15	21	16	2	3	2		61
	f				-	-	1	1	1	-	-		3
	s			1	3	17	24	17	3	3	3		71

1) Se note 1, side 185.

Tabell 5 (forts.). Menn over 15 år etter levevei, alder og ekteskapelig stilling. Bygder og byer.

Levevei	Se note 1	Alder i fylte år										Uopp-gitt	I alt
		15—17	18—19	20—24	25—29	30—39	40—49	50—59	60—64	65—69	70+		
E Sykepleiere, portører, bud, desinfektører m. v..	u	10	18	153	123	84	44	26	5	2	1	—	466
	L g	—	—	14	62	304	360	151	26	12	3	—	932
	f	—	—	—	2	6	12	10	1	6	2	—	39
	s	10	18	168	187	396	416	187	32	20	6	—	1 440
	u	12	16	72	60	88	30	30	3	1	1	1	314
	B g	—	—	15	50	224	220	128	40	19	1	—	697
	f	—	—	—	1	7	5	6	5	4	—	—	28
	s	12	16	87	111	320	255	164	48	24	2	2	1 041
	u	33	119	514	470	450	304	141	38	9	—	2	2 080
65. Undervisning og vitenskapelig virksomhet ..	L g	—	1	38	327	1 470	2 964	1 676	552	217	37	3	7 285
	f	—	—	—	2	14	62	67	29	28	6	1	209
	s	33	121	552	801	1 941	3 336	1 885	619	254	43	8	9 593
	u	14	15	154	192	247	129	82	32	18	5	—	888
	B g	—	2	10	174	784	903	698	288	152	22	—	3 033
	f	—	—	—	9	16	16	38	20	24	4	—	127
	s	14	17	164	375	1 047	1 048	818	341	194	31	1	4 050
	u	—	—	4	5	3	3	—	—	—	—	—	15
	A Selvstendige	L g	—	—	—	9	24	25	8	2	1	2	—
f		—	—	—	—	1	—	1	—	—	—	—	2
s		—	—	4	14	28	28	9	2	1	2	—	88
u		1	—	4	6	15	13	6	2	4	2	—	53
B g		—	—	—	7	29	29	15	7	2	2	—	91
f		—	—	—	1	2	—	5	1	1	1	—	11
s		1	—	4	14	46	42	26	10	7	5	—	155
u		—	—	—	—	—	1	1	1	—	—	—	3
(C 1.) Professorer (ved universitet og høyskoler)		L g	—	—	—	1	6	25	40	14	9	3	—
	f	—	—	—	—	—	—	—	2	—	—	—	2
	s	—	—	—	1	7	26	41	17	9	3	—	104

	u	-	1	-	-	-	2	1	-	-	2	-	6
	B g	-	-	-	-	2	10	15	12	5	2	-	46
	f	-	-	-	-	1	-	1	2	2	-	-	6
(C 1.)	s	-	1	-	-	3	12	17	14	7	4	-	58
Andre høye funksjonærer	u	-	-	-	-	-	-	-	-	-	-	-	-
	L g	-	-	-	-	2	6	2	3	5	-	-	18
	f	-	-	-	-	-	1	1	-	-	-	-	2
	s	-	-	-	-	2	7	3	3	5	-	-	20
	u	-	-	1	-	1	1	1	1	1	-	-	5
	B g	-	-	-	-	2	6	12	8	3	1	-	32
	f	-	-	-	-	-	-	-	1	-	-	-	1
	s	-	-	1	2	7	13	10	4	1	-	-	38
C 2.)	u	2	5	17	13	6	1	1	-	-	-	-	45
Kontorfunksjonærer .	L g	-	1	4	2	12	9	11	4	2	-	-	45
	f	-	-	-	-	1	1	-	-	-	-	-	2
	s	2	6	21	15	19	11	12	4	2	-	-	92
	u	3	3	16	10	8	4	1	4	-	-	-	49
	B g	-	-	1	9	25	22	4	-	3	-	-	64
	f	-	-	-	1	-	1	-	-	-	-	-	2
(C 3.)	s	3	3	17	20	33	27	5	4	3	-	1	116
Dosenter, stipendiater m. v. ved universitet og høyskoler	u	-	-	1	5	6	-	-	1	-	-	-	13
	L g	-	-	1	2	13	17	9	2	2	-	-	46
	f	-	-	-	-	1	1	-	-	-	-	-	2
	s	-	-	2	7	20	18	9	3	2	-	-	61
	u	-	-	1	4	8	3	1	-	-	-	-	17
	B g	-	-	-	9	16	8	5	3	-	1	-	42
	f	-	-	-	1	-	2	-	1	1	-	-	5
(C 3.)	s	-	-	1	14	24	13	6	4	1	1	-	64
Lærere og bestyrere v. høyere almenskoler og seminarer	u	-	5	48	78	107	32	13	1	2	-	-	286
	L g	-	-	5	65	272	260	145	49	19	1	-	816
	f	-	-	-	1	4	4	8	3	3	-	-	23
	s	-	5	53	145	383	297	166	53	24	1	-	1 127
	u	-	-	8	46	84	43	24	10	2	-	-	217
	B g	-	1	1	41	250	232	135	50	20	3	-	733
	f	-	-	-	2	2	2	8	1	2	-	-	17
	s	-	1	9	89	336	277	167	61	24	3	-	967

¹⁾ Se note 1, side 185.

Tabell 5 (forts.). Menn over 15 år etter levevei, alder og ekteskapelig stilling. Bygder og byer.

Levevei	Se note 1	Alder i fylte år										Uopp-gitt	I alt
		15—17	18—19	20—24	25—29	30—39	40—49	50—59	60—64	65—69	70+		
(C 3.) Lærere og bestyrere ved folke- og fram-haldsskoler	u	24	95	366	248	230	236	106	23	6	—	2	1 336
	L g	—	—	24	157	732	2 242	1 182	397	141	10	2	4 887
	f	—	—	—	—	3	48	46	18	20	5	1	141
	s	24	96	390	406	968	2 531	1 335	438	167	15	7	6 377
	u	1	6	63	43	51	29	29	10	4	—	—	236
	B g	—	—	1	32	122	252	247	114	58	3	—	829
(C 3.) Lærere og bestyrere ved andre skoler, og andre fagfunksjonærer	f	—	—	—	2	1	2	13	4	7	—	—	29
	s	1	6	64	77	174	283	289	128	69	3	—	1 091
	u	—	3	57	99	82	21	13	6	1	—	—	282
	L g	—	—	3	71	314	249	187	50	23	10	1	908
	f	—	—	—	—	3	5	6	3	1	1	—	19
	s	—	3	60	170	402	275	206	59	25	11	1	1 212
DE Formenn og arbeidere ..	u	2	—	48	75	69	28	14	2	7	1	—	246
	B g	—	—	5	65	252	198	129	51	31	3	—	734
	f	—	—	—	2	8	8	8	4	3	1	—	34
	s	2	—	53	142	329	234	151	58	41	5	—	1 015
	u	7	11	21	22	16	10	7	6	—	—	—	100
	L g	—	—	1	20	95	131	92	31	15	11	—	396
67. Presse	f	—	—	—	1	1	2	5	3	4	—	—	16
	s	7	11	22	43	112	143	104	40	19	11	—	512
	u	7	5	14	7	12	6	5	3	—	—	—	59
	B g	—	1	2	11	86	146	136	43	30	7	—	462
	f	—	—	—	—	2	1	3	6	8	2	—	22
	s	7	6	16	18	100	153	144	52	38	9	—	543
67. Presse	u	55	26	71	58	53	27	19	1	1	2	1	314
	L g	—	—	12	49	177	138	94	20	8	13	1	512
	f	—	—	—	1	1	4	5	1	4	—	—	16
	s	55	26	83	108	231	169	118	22	13	15	2	842

	u	86	37	162	114	116	68	40	4	10	1		638
	B g	-	1	23	81	291	281	144	49	16	20		906
	f	-	-	1	1	10	18	14	10	6	5		65
	s	86	38	186	196	417	368	198	63	32	27		1 611
C 1. Redaktører	u	-	2	2	6	5	5	4	-	1	1		26
	L g	-	-	2	2	47	45	36	10	3	6		151
	f	-	-	-	-	1	-	3	-	1	-		5
	s	-	2	4	8	53	50	43	10	5	7		182
	u	-	-	-	5	8	2	7	-	2	-		24
	B g	-	-	-	3	52	75	42	17	3	3		195
	f	-	-	-	-	1	4	7	1	-	1		14
	s	-	-	-	8	61	81	56	18	5	5		234
C 2. Kontorfunksjonærer .	u	6	8	9	13	8	6	1	1	-	-		52
	L g	-	-	3	14	44	28	15	3	2	1		110
	f	-	-	-	-	-	1	2	-	2	-		5
	s	6	8	12	27	52	35	18	4	4	1		167
	u	6	14	56	33	29	19	8	-	1	-		166
	B g	-	-	10	30	97	77	38	9	5	8		274
	f	-	-	-	1	3	4	2	-	-	1		11
	s	6	14	66	64	129	100	48	9	6	9		451
(C 3.) Journalister	u	-	7	41	31	26	3	7	-	-	1		116
	L g	-	-	5	22	60	36	22	5	2	3	1	156
	f	-	-	-	-	-	2	-	-	-	-		2
	s	-	7	46	53	86	41	29	5	2	4	1	274
	u	-	9	83	52	42	24	9	1	3	-		223
	B g	-	-	10	38	90	83	28	7	1	3		260
	f	-	-	1	-	4	6	5	3	1	1		21
	s	-	9	94	90	136	114	42	11	5	4		505
D(E) Formenn og arbeidere (unntatt bud)	u	2	4	7	1	2	-	1	-	-	-		17
	L g	-	-	2	4	6	6	-	-	-	-		18
	f	-	-	-	1	-	-	-	-	-	-		1
	s	2	4	9	6	8	6	1	-	-	-		36
	u	12	4	15	9	13	7	3	-	-	-		63
	B g	-	-	1	7	27	16	9	4	-	3		67
	f	-	-	-	-	1	1	-	-	-	1		3
	s	12	4	16	16	41	24	12	4	-	4		133

¹⁾ Se note 1, side 185.

Tabell 5 (forts.). Menn over 15 år etter levevei, alder og ekteskapelig stilling. Bygder og byer.

Levevei	Se note 1	Alder i fylte år										Uopp- gitt	I alt		
		15—17	18—19	20—24	25—29	30—39	40—49	50—59	60—64	65—69	70+				
68. Kunstnerisk virksomhet.	(E) Bud	u	47	5	11	5	12	13	6	—	—	—	1	100	
		L	—	—	—	2	10	15	10	1	1	2	—	41	
		f	—	—	—	—	—	1	—	1	1	—	—	3	
		s	47	5	11	7	22	29	16	2	2	2	1	144	
		u	68	10	6	11	19	14	13	3	4	1	—	149	
		B	—	1	2	3	14	17	19	9	7	1	—	73	
		g	—	—	—	—	1	3	—	6	3	1	—	14	
		f	—	—	—	—	—	—	—	—	—	—	—	—	
		s	68	11	8	14	34	34	32	18	14	3	—	236	
		u	7	22	85	97	94	67	22	12	9	7	—	422	
		L	—	—	16	81	263	236	151	48	32	28	—	855	
		f	—	—	—	2	15	10	13	7	6	17	—	70	
	s	7	22	101	180	372	313	186	67	47	52	1	1 348		
	u	6	28	134	156	168	96	60	20	7	4	—	679		
	B	2	—	22	97	441	414	244	60	47	23	—	1 350		
	g	—	—	—	6	40	47	29	11	15	8	—	156		
	f	—	—	—	—	—	—	—	—	—	—	—	—		
	s	8	28	156	259	650	559	335	92	69	35	—	2 191		
(A) Forfattere, kunstmalere og billedhoggere		u	—	6	14	21	40	34	12	5	4	7	—	143	
		L	—	—	5	26	84	98	77	31	20	23	—	364	
		f	—	—	—	1	5	7	5	1	1	13	—	33	
		s	—	6	19	48	129	139	94	37	25	43	—	540	
		u	—	—	18	36	39	29	22	11	2	3	—	160	
		B	—	—	2	22	69	69	66	21	15	11	—	275	
		g	—	—	—	3	7	17	13	4	5	2	—	51	
		f	—	—	—	—	—	—	—	—	—	—	—	—	
		s	—	—	20	61	115	117	102	37	22	16	—	490	
	(A, C 3.) Musikere, komponister og sangere, selvst. og ansatte		u	1	4	27	41	32	16	4	6	4	—	—	135
			L	—	—	5	28	97	67	37	7	4	—	—	245
			f	—	—	—	—	2	1	4	2	2	4	—	15
		s	1	4	32	69	131	84	45	15	10	4	1	396	

(A, C 1, C 3.) Teatersjefer, skuespil-
lere, opplesere o. l.,
selvst. og ansatte...

(A, C 1, C 3.) Andre selvst. og funk-
sjonærer v. kunstne-
risk virksomhet.....

DE Formenn og arbeidere..

u	2	8	48	55	78	31	22	3	1	1	-	249
B g	1	-	6	28	164	137	64	16	12	8	-	436
f	-	-	-	-	15	14	7	3	4	3	-	46
s	3	8	54	83	258	182	94	22	17	12	-	733
u	-	-	7	8	5	2	1	-	-	-	-	23
L g	-	-	-	4	17	14	6	3	2	1	-	47
f	-	-	-	-	1	1	-	-	2	-	-	4
s	-	-	7	12	23	17	7	3	4	1	-	74
u	1	-	5	17	8	8	5	2	1	-	-	47
B g	-	-	3	9	23	19	18	5	3	-	-	80
f	-	-	-	2	5	3	3	3	-	1	-	17
s	1	-	8	28	36	30	26	10	4	1	-	144
u	6	5	15	15	11	10	4	1	1	-	-	68
L g	-	-	4	9	36	33	20	5	5	3	-	115
f	-	-	-	1	4	-	2	2	-	-	-	9
s	6	5	19	25	51	43	26	8	6	3	-	192
u	1	4	18	17	17	14	6	4	1	-	-	82
B g	-	-	4	10	55	57	35	9	5	1	-	176
f	-	-	-	-	5	6	2	-	3	1	-	17
s	1	4	22	27	77	77	43	13	9	2	-	275
u	-	7	22	12	6	5	1	-	-	-	-	53
L g	-	-	2	14	29	24	11	2	1	1	-	84
f	-	-	-	-	3	1	2	2	1	-	-	9
s	-	7	24	26	38	30	14	4	2	1	-	146
u	2	16	45	31	26	14	5	-	2	-	-	141
B g	1	-	7	28	130	132	61	9	12	3	-	383
f	-	-	-	1	8	7	4	1	3	1	-	25
s	3	16	52	60	164	153	70	10	17	4	-	549

¹⁾ Se note 1, side 185.

Tabell 5 (forts.). Menn over 15 år etter levevei, alder og ekteskapelig stilling. Bygder og byer.

Levevei	Se note 1	Alder i fylte år										Uopp-gitt	I alt	
		15—17	18—19	20—24	25—29	30—39	40—49	50—59	60—64	65—69	70+			
69. Forsorgsvesen, veldedig arbeid og foreningsvirksomhet.....	u	14	20	49	53	51	19	14	9	4	—	—	233	
	L g	—	—	7	50	230	229	149	36	30	14	—	745	
	f	—	—	—	—	5	8	6	7	4	2	—	32	
	s	14	20	56	103	286	256	169	52	38	16	—	1 010	
	u	8	13	80	54	89	36	16	1	10	3	—	310	
	B g	—	—	10	63	279	348	246	70	39	10	1	1 066	
	f	—	—	—	3	10	17	24	8	6	3	—	71	
	s	8	13	90	121	379	401	286	79	55	16	1	1 449	
	u	5	11	35	40	35	11	8	4	2	—	—	151	
	L g	—	—	2	39	174	168	116	28	26	11	—	564	
	f	—	—	—	—	4	5	2	5	—	2	—	18	
	C Funksjonærer	s	5	11	37	79	213	184	126	37	28	13	—	733
u		3	10	71	51	75	21	13	—	1	2	—	247	
B g		—	—	8	51	211	261	173	48	24	6	—	782	
f		—	—	—	3	8	13	17	5	4	—	—	50	
s		3	10	79	106	295	295	203	53	29	8	—	1 081	
u		9	9	14	13	16	8	6	5	2	—	—	82	
L g		—	—	5	11	56	61	33	8	4	3	—	181	
f		—	—	—	—	1	3	4	2	4	—	—	14	
s		9	9	19	24	73	72	43	15	10	3	—	277	
u		5	3	9	3	14	15	3	1	9	1	—	63	
B g		—	—	2	12	68	87	73	22	15	4	1	284	
f		—	—	—	—	2	4	7	3	2	3	—	21	
DE Formenn og arbeidere..	s	5	3	11	15	84	106	83	26	26	8	1	368	
	u	20	22	61	26	35	16	26	7	6	6	—	225	
	L g	—	—	3	13	57	68	33	5	9	5	1	194	
	f	—	—	1	—	3	3	2	6	3	3	—	21	
	s	20	22	65	39	96	87	61	18	18	14	1	441	
	I. 7. Husarbeid for fremmede ...	u	20	22	61	26	35	16	26	7	6	6	—	225
		L g	—	—	3	13	57	68	33	5	9	5	1	194
		f	—	—	1	—	3	3	2	6	3	3	—	21
		s	20	22	65	39	96	87	61	18	18	14	1	441

	u	7	3	19	16	23	19	19	11	1	3	-	121
	B g	-	-	2	12	52	45	28	13	10	5	-	167
	f	-	-	-	2	6	6	8	8	5	1	-	36
	s	7	3	21	30	81	70	55	32	16	9	-	324
I. 8. Uoppgitt næring	u	406	441	1 154	606	501	292	194	62	58	17	6	3 737
	L g	1	1	99	317	654	554	395	130	116	57	7	2 331
	f	-	-	3	7	37	44	75	41	42	19	-	268
	s	407	442	1 258	935	1 195	897	670	234	218	94	13	6 363
	u	183	177	620	375	399	338	282	107	55	23	4	2 563
	B g	-	1	35	174	392	397	293	101	62	40	-	1 495
	f	-	-	3	24	67	107	135	50	40	24	-	450
	s	183	178	660	576	863	851	718	262	158	87	5	4 541
C Funksjonærer	u	25	18	148	113	68	25	12	-	1	1	-	411
	L g	-	-	9	55	130	104	81	20	19	7	2	427
	f	-	-	-	2	6	11	11	1	1	2	-	34
	s	25	18	157	171	205	140	104	21	22	11	2	876
	u	14	17	156	132	102	49	28	12	6	1	-	517
	B g	-	-	9	58	112	90	80	20	9	14	-	392
	f	-	-	-	4	17	27	20	3	7	6	-	84
	s	14	17	165	197	235	170	132	38	23	21	-	1 012
DE Formenn og arbeidere..	u	381	423	1 006	493	433	267	182	62	57	16	6	3 326
	L g	1	1	90	262	524	450	314	110	97	50	5	1 904
	f	-	-	3	5	31	33	64	40	41	17	-	234
	s	382	424	1 101	764	990	757	566	213	196	83	11	5 487
	u	169	160	464	243	297	289	254	95	49	22	4	2 046
	B g	-	1	26	116	280	307	213	81	53	26	-	1 103
	f	-	-	3	20	50	80	115	47	33	18	-	366
	s	169	161	495	379	628	681	586	224	135	66	5	3 529
II. Husarbeid hjemme	u	28	13	6	3	7	4	1	1	1	-	-	64
	L g	-	-	-	-	2	1	1	-	-	-	-	4
	f	-	-	-	-	-	-	-	-	1	1	-	2
	s	28	13	6	3	9	5	2	1	2	1	-	70
	u	5	4	3	4	6	4	-	2	3	1	2	34
	B g	-	-	-	-	-	-	-	-	-	-	-	-
	f	-	-	-	-	-	-	-	-	-	-	-	-
	s	5	4	3	4	6	4	-	2	3	1	2	34
	B g	-	-	-	-	-	-	-	-	-	-	-	-
	f	-	-	-	-	-	-	-	-	-	-	-	-
	s	5	4	3	4	6	4	-	2	3	1	2	34

¹⁾ Se note 1, side 185.

Tabell 5 (forts.). Menn over 15 år etter levevei, alder og ekteskapelig stilling. Bygder og byer.

Levevei	Se note 1	Alder i fylte år										Uopp-gitt	I alt
		15—17	18—19	20—24	25—29	30—39	40—49	50—59	60—64	65—69	70+		
III. Personer uten yrke.													
1. Formue, pensjon, alders-trygd	u	67	111	830	871	615	386	546	453	736	4 149	10	8 774
	L g	—	2	63	252	387	431	1 123	1 892	4 527	19 994	11	28 682
	f	—	—	1	6	32	44	183	413	1 307	15 500	11	17 497
	s	67	113	896	1 133	1 037	864	1 856	2 762	6 578	39 802	33	55 141
B g	u	23	75	605	641	394	206	215	189	339	1 135	7	3 829
	L g	—	1	52	266	304	350	723	960	2 473	7 318	1	12 448
	f	—	—	6	8	41	50	133	210	829	5 804	1	7 082
	s	23	76	664	916	741	608	1 074	1 363	3 643	14 303	9	23 420
11. Føderådsfolk	u	—	—	3	5	32	53	112	107	201	785	1	1 299
	L g	—	—	—	3	2	12	247	671	1 589	6 440	7	8 971
	f	—	—	—	—	2	1	61	185	592	5 017	4	5 862
	s	—	—	3	8	36	66	422	963	2 384	12 283	12	16 177
B g	u	—	—	—	—	—	—	—	—	—	1	—	1
	L g	—	—	—	—	—	—	—	—	—	7	—	8
	f	—	—	—	—	—	—	—	—	—	5	—	5
	s	—	—	—	—	—	—	—	—	—	13	—	14
12. Gårdeiere i byene.....	u	—	—	1	1	—	—	—	—	1	—	—	3
	L g	—	—	1	—	1	1	—	3	5	1	—	12
	f	—	—	—	—	—	—	—	—	2	1	—	3
	s	—	—	2	1	1	1	—	3	8	2	—	18
B g	u	—	1	2	10	14	8	27	17	20	22	—	121
	L g	—	—	1	—	11	23	71	64	95	195	—	460
	f	—	—	—	—	1	5	13	15	18	112	—	164
	s	—	1	3	10	26	36	111	96	133	329	—	745
13. Personer som lever av annen formue, rentenister o. l.	u	5	9	42	40	74	115	193	193	269	710	2	1 652
	L g	—	1	5	34	113	177	304	305	462	1 344	1	2 746
	f	—	—	—	1	11	13	41	77	175	1 092	1	1 411
	s	5	10	48	76	200	306	539	577	907	3 155	4	5 827

	u	2	9	43	40	74	72	66	57	53	112	-	528
	B g	-	-	11	25	65	119	168	143	212	449	-	1 192
	f	-	-	2	3	13	17	34	34	74	341	-	518
14.	s	2	9	56	68	153	208	269	235	339	902	-	2 241
	Elever som lever av egne eller lånte midler	39	93	725	730	306	15	1	-	-	-	4	1 913
	u	-	1	43	194	169	26	-	-	-	-	-	433
	L g	-	-	-	4	10	1	-	-	-	-	-	15
	f	-	-	-	-	-	-	-	-	-	-	-	-
	s	39	94	769	931	486	43	1	-	-	-	4	2 367
	u	18	56	505	536	214	18	-	-	-	-	4	1 351
	B g	-	-	27	213	141	21	2	-	-	-	-	404
	f	-	-	2	3	6	-	-	-	-	-	-	11
	s	18	56	535	753	362	41	2	-	-	-	4	1 771
15.	Pensjon, alderstrygd	23	9	59	95	203	203	240	153	265	2 654	3	3 907
	u	-	-	14	21	102	215	572	913	2 471	12 209	3	16 520
	L g	-	-	1	1	9	29	81	151	538	9 390	6	10 206
	f	-	-	-	-	-	-	-	-	-	-	-	-
	s	23	9	74	117	314	448	894	1 219	3 279	24 362	13	30 752
	u	3	9	55	55	92	108	122	115	266	1 000	3	1 828
	B g	-	1	13	28	87	187	482	753	2 165	6 667	1	10 384
	f	-	-	2	2	21	28	86	161	737	5 346	1	6 384
	s	3	10	70	85	200	323	692	1 032	3 170	13 059	5	18 649
2.	Forsørgede	18 205	7 130	10 833	4 048	2 484	1 989	1 394	649	510	566	234	48 042
	u	1	6	122	354	692	732	669	239	214	220	7	3 256
	L g	-	-	7	28	70	109	149	101	184	403	5	1 056
	f	-	-	-	-	-	-	-	-	-	-	-	-
	s	18 206	7 136	10 969	4 444	3 283	2 885	2 277	1 009	932	1 222	279	52 642
	u	7 865	3 000	5 115	2 075	940	756	523	190	172	82	24	20 742
	B g	1	3	84	318	553	528	508	198	164	85	3	2 445
	f	-	-	10	48	100	130	139	83	121	101	2	734
	s	7 866	3 004	5 224	2 457	1 617	1 452	1 212	493	471	282	39	24 117
211.	Forsorgsunderstøttede	249	139	317	456	1 224	1 492	1 167	560	452	507	127	6 690
	u	-	-	6	28	133	228	277	138	130	161	2	1 103
	L g	-	-	-	3	17	58	102	72	141	291	5	689
	f	-	-	-	-	-	-	-	-	-	-	-	-
	s	249	139	326	495	1 403	1 823	1 601	790	744	989	164	8 723
	u	26	28	97	121	322	470	374	160	137	65	2	1 802
	B g	-	-	6	40	101	167	204	106	87	50	1	762
	f	-	-	2	5	20	49	77	59	94	61	1	368
	s	26	28	105	167	448	699	675	339	327	186	13	3 013

¹⁾ Se note 1, side 185.

Tabell 5 (forts.). Menn over 15 år etter levevei, alder og ekteskapelig stilling. Bygder og byer.

Levevei	Se note 1	Alder i fylte år										Uopp- gitt	I alt		
		15—17	18—19	20—24	25—29	30—39	40—49	50—59	60—64	65—69	70+				
212. Offentlig forsørgede elever . .	u	113	18	8	4	3	1	—	—	—	—	—	—	147	
	L g	—	—	—	—	—	—	1	—	—	—	—	—	3	
	f	—	—	—	—	—	—	—	—	—	—	—	—	—	
	s	113	18	8	4	3	1	1	—	—	1	1	—	150	
	u	23	6	10	5	3	1	—	—	—	—	—	—	48	
	B g	—	—	—	—	1	1	—	—	—	—	—	—	2	
221—223. Elever på veldedige stiftelser, understøttet av forskj. private m. v.	f	—	—	—	—	—	—	1	—	—	—	—	—	1	
	s	23	6	10	5	4	2	1	—	—	—	—	—	51	
	u	16	8	10	4	17	12	21	13	10	5	—	—	116	
	L g	—	—	2	1	7	11	15	12	8	4	—	—	61	
	f	—	—	—	—	1	1	4	6	2	8	—	—	22	
	s	16	8	12	5	25	27	47	31	21	17	1	—	210	
231. Privat forsørgede elever	u	15	3	12	2	4	3	2	1	4	1	—	—	48	
	B g	—	—	—	1	6	2	15	13	10	5	—	—	52	
	f	—	—	—	—	—	—	2	1	1	6	—	—	10	
	s	15	3	12	3	10	5	19	15	15	13	1	—	111	
	u	11 308	6 244	8 939	2 495	287	11	—	—	—	—	—	11	—	29 295
	L g	1	5	52	105	35	—	—	—	—	—	—	—	—	198
232. Andre privat forsørgede	f	—	—	1	3	1	1	—	—	—	—	—	—	6	
	s	11 309	6 249	8 994	2 605	323	12	—	—	—	—	—	11	—	29 503
	u	6 003	2 620	4 173	1 382	135	9	1	—	—	—	—	2	—	14 325
	B g	—	1	25	89	26	—	—	—	—	—	—	—	—	141
	f	—	—	1	4	1	1	1	—	—	—	—	—	—	8
	s	6 003	2 621	4 200	1 475	162	10	2	—	—	—	—	2	—	14 475
232. Andre privat forsørgede	u	6 513	692	1 040	600	621	361	156	68	45	52	89	—	10 237	
	L g	—	—	6	18	49	48	93	38	46	51	—	—	349	
	f	—	—	3	6	12	8	13	14	32	98	—	—	186	
s	6 513	692	1 050	625	683	418	262	120	123	203	89	—	10 778		

IV. Uoppgitt levevei

u	1 795	325	521	282	250	130	66	15	23	13	18	3 438
B g	-	-	8	16	70	81	119	45	57	26	-	425
f	-	-	1	6	11	10	16	11	18	29	-	102
s	1 795	325	530	304	331	224	202	71	98	68	19	3 967
u	88	229	1 181	175	111	57	21	8	6	9	53	1 938
L g	-	1	39	57	91	95	67	27	26	13	21	437
f	-	-	4	6	11	8	13	7	14	10	3	76
s	88	231	1 226	249	225	168	108	45	48	36	458	2 882
u	113	176	542	136	79	60	26	16	5	6	20	1 179
B g	-	2	20	44	86	77	66	31	19	13	-	358
f	-	-	2	5	9	19	30	6	10	5	-	86
s	113	179	566	189	183	163	123	54	36	24	115	1 745
Spesialoppgaver over håndverkere.												
<i>Artisans. Données spéciales.</i>												
Håndverkere i alt.												
Mestere												
u	-	-	74	266	362	154	118	34	18	14	-	1 040
L g	-	-	39	407	2 199	2 228	1 926	615	425	265	3	8 107
f	-	-	4	15	44	89	106	84	66	80	-	488
s	-	-	117	688	2 605	2 473	2 150	733	509	361	3	9 639
u	-	-	33	99	170	93	58	35	25	11	-	524
B g	-	-	14	203	1 341	1 295	1 380	494	415	276	2	5 420
f	-	-	1	7	38	46	95	72	67	105	-	431
s	-	-	48	309	1 551	1 434	1 534	602	507	392	2	6 379
Selvst. arbeidende												
u	55	140	1 029	1 428	1 830	1 113	788	345	248	207	8	7 191
L g	1	2	241	1 372	4 712	3 802	2 948	1 191	1 044	1 018	8	16 339
f	-	-	1	12	89	149	293	208	303	511	2	1 568
s	56	142	1 272	2 815	6 641	5 070	4 033	1 749	1 599	1 739	21	25 137
u	2	8	93	134	237	218	201	82	72	29	-	1 076
B g	-	-	32	181	818	906	895	391	348	328	-	3 893
f	-	-	2	9	44	82	128	82	118	169	-	634
s	2	8	127	324	1 101	1 201	1 225	555	538	527	-	5 608

¹⁾ Se note 1, side 185.

Tabell 5 (forts.). Menn over 15 år etter levevei, alder og ekteskapelig stilling. Bygder og byer.

Levevei	Se note 1	Alder i fylte år										Uopp- gitt	I alt	
		15—17	18—19	20—24	25—29	30—39	40—49	50—59	60—64	65—69	70+			
Formenn og arbeidere ²⁾	u	445	790	2 3 271	5 2 451	6 1 495	2 455	2 178	32	1 23	18	6	18 9 164	
	L g	1	8	2 532	15 2 132	80 5 051	81 2 956	54 1 673	15 413	8 226	4 110	7	259 13 109	
	f	—	—	7	28	1 109	4 93	8 126	58	2 57	1 57	—	16 535	
	s	446	798	4 3 813	20 4 615	87 6 660	87 3 508	64 1 980	15 505	11 306	5 185	14	298 22 830	
	u	125	272	8 1 949	19 1 837	29 1 483	15 614	4 329	2 125	74	1 36	1 5	79 6 849	
	B g	1	8	1 340	85 1 634	247 4 738	235 3 675	197 2 603	53 781	34 526	15 213	1	817 14 520	
	f	—	—	8	45	6 198	10 238	15 301	5 147	7 150	10 91	—	53 1 178	
	s	126	280	9 2 297	54 3 520	282 6 425	260 4 531	216 3 234	60 1 056	41 751	26 340	1 7	949 22 567	
	Lærlinger	u	1 657	1 246	1 464	290	61	—	—	—	—	—	6	4 724
		L g	—	3	59	56	63	—	—	—	—	—	—	181
		f	—	—	2	1	1	—	—	—	—	—	—	4
		s	1 657	1 249	1 525	348	125	—	—	—	—	—	6	4 910
u		1 079	1 019	1 212	218	51	—	—	—	—	—	1	3 580	
B g		2	4	45	48	41	—	—	—	—	—	—	140	
f		—	—	6	1	3	—	—	—	—	—	—	10	
s		1 081	1 023	1 264	267	95	—	—	—	—	—	1	3 731	
32101. Slaktere, pølsemakere. Mestere		u	—	—	1	2	8	4	3	—	—	—	—	18
		L g	—	—	—	9	64	65	50	12	10	2	—	212
		f	—	—	—	—	1	2	1	2	4	4	—	14
		s	—	—	1	11	73	71	54	14	14	6	—	244
	u	—	—	—	2	4	6	2	1	—	—	—	15	
	B g	—	—	—	3	31	51	51	11	18	2	—	167	
	f	—	—	—	—	1	2	6	—	6	3	—	18	
	s	—	—	—	5	36	59	59	12	24	5	—	200	
	Selvst. arbeidende	u	1	—	12	20	26	30	20	5	7	1	—	122
		L g	—	—	4	22	92	101	69	18	22	13	—	341
		f	—	—	—	—	6	4	16	10	14	13	1	64
		s	1	—	16	42	124	135	105	33	43	27	1	527

	u	-	-	1	2	4	2	1	-	-	-	-	-	10
	B g	-	-	-	1	9	15	12	4	3	2	-	-	46
	f	-	-	-	-	-	2	3	2	-	1	-	-	8
	s	-	-	1	3	13	19	16	6	3	3	-	-	64
Formenn og arbeidere ²⁾	u	11	21	67	72	56	12	3	1	-	-	2	-	245
	L g	-	1	15	83	2 241	2 139	56	11	1	8	4	-	5 558
	f	-	-	-	2	7	1 4	3	1	5	1	-	-	1 23
	s	11	22	82	157	2 304	3 155	62	13	1 13	5	2	6	826
	u	3	7	44	75	2 74	2 35	18	1	-	-	-	4	257
	B g	-	1	8	85	25 300	12 187	4 110	2 33	2 10	1 8	-	46	742
	f	-	-	-	2	12	10	3 13	1 6	5	2	-	4	50
	s	3	8	52	162	27 386	14 233	7 141	3 40	2 15	1 10	-	54	1 050
Lærlinger	u	49	29	48	19	1	-	-	-	-	-	-	-	146
	L g	-	-	2	2	5	-	-	-	-	-	-	-	9
	f	-	-	-	-	-	-	-	-	-	-	-	-	-
	s	49	29	50	22	6	-	-	-	-	-	-	-	156
	u	20	26	58	16	3	-	-	-	-	-	-	-	123
	B g	-	-	4	5	4	-	-	-	-	-	-	-	13
	f	-	-	-	-	-	-	-	-	-	-	-	-	-
	s	20	26	62	21	7	-	-	-	-	-	-	-	136
32110. Bakere, konditorer. Mestere	u	-	-	8	20	23	8	9	-	-	-	-	-	68
	L g	-	-	3	26	230	184	153	64	36	21	-	-	717
	f	-	-	-	-	-	3	9	11	11	7	-	-	41
	s	-	-	11	46	253	195	171	75	47	29	-	-	827
	u	-	-	4	5	12	4	3	4	3	-	-	-	35
	B g	-	-	1	12	138	123	129	51	23	22	-	-	499
	f	-	-	-	1	2	3	6	9	4	8	-	-	33
	s	-	-	5	18	153	130	138	64	30	30	-	-	568
Selvst. arbeidende.....	u	-	-	4	10	12	3	4	2	1	1	-	-	37
	L g	-	-	-	11	62	48	47	20	13	9	-	-	210
	f	-	-	-	-	-	-	4	4	1	5	-	-	14
	s	-	-	4	21	74	51	55	27	15	15	-	-	262
	u	-	-	3	-	4	2	2	-	-	-	-	-	11
	B g	-	-	-	1	16	21	19	7	6	-	-	-	70
	f	-	-	-	-	-	2	2	1	1	2	-	-	8
	s	-	-	3	1	20	25	23	8	7	2	-	-	89

¹⁾ Se note 1, side 185. ²⁾ Hjørnotallene angir: Av disse er formenn. *Les chiffres en petit indiquent: Dont contremaîtres.*

Tabell 5 (forts.). Menn over 15 år etter levevei, alder og ekteskapelig stilling. Bygder og byer.

Levevei	Se note 1	Alder i fylte år										Uopp- gitt	I alt
		15—17	18—19	20—24	25—29	30—39	40—49	50—59	60—64	65—69	70+		
Formenn og arbeidere ²⁾	u	31	59	231	186	150	40	21	4	6	2	2	732
	L g	—	—	50	1 176	4 557	7 293	3 199	1 63	1 38	12	1	17 1 389
	f	—	—	—	4	13	7	16	9	6	6	—	61
B g	s	31	59	281	1 367	4 720	7 341	3 237	1 76	1 50	20	3	17 2 185
	u	13	16	151	2 170	3 148	1 55	1 31	9	7	2	—	7 602
	f	2	—	31	2 169	39 565	30 356	22 323	10 111	6 71	2 21	—	111 1 649
Lærlinger	B g	—	—	—	5	21	1 15	4 36	1 21	1 16	1 9	—	8 123
	s	15	16	182	4 344	42 734	32 426	27 390	11 141	7 94	3 32	—	126 2 374
	u	223	156	174	29	4	—	—	—	—	—	—	586
32304, 36007. Malere. Mestere	L g	—	1	6	9	4	—	—	—	—	—	—	20
	f	—	—	—	—	—	—	—	—	—	—	—	—
	s	223	157	180	38	8	—	—	—	—	—	—	606
Selvst. arbeidende	u	86	94	112	20	5	—	—	—	—	—	—	317
	B g	—	—	2	4	3	—	—	—	—	—	—	9
	f	—	—	—	—	—	—	—	—	—	—	—	—
32304, 36007. Malere. Mestere	s	86	94	114	24	8	—	—	—	—	—	—	326
	u	—	—	2	11	13	12	8	3	—	—	—	49
	L g	—	—	3	27	156	174	140	44	36	16	—	596
Selvst. arbeidende	f	—	—	—	2	3	10	10	6	2	6	—	39
	s	—	—	5	40	172	196	158	53	38	22	—	684
	u	—	—	2	16	17	8	8	4	3	1	—	59
Selvst. arbeidende	B g	—	—	1	28	200	162	128	60	51	17	1	648
	f	—	—	1	1	5	5	8	7	12	8	—	47
	s	—	—	4	45	222	175	145	71	66	26	1	755
Selvst. arbeidende	u	5	3	47	112	105	94	86	39	17	11	—	519
	L g	—	—	16	86	363	350	239	77	65	64	1	1 261
	f	—	—	—	—	7	21	25	19	14	26	—	112
Selvst. arbeidende	s	5	3	63	198	477	465	351	135	96	101	1	1 895

	u	-	4	12	16	50	29	35	13	9	4	-	172
	B g	-	-	5	26	116	135	111	47	31	30	-	501
	f	-	-	-	-	8	21	20	9	18	6	-	82
Formenn og arbeidere hos håndv. ²⁾	s	-	4	17	42	174	185	166	69	58	40	-	755
	u	27	41	184	163	109	49	20	2	2	1	-	598
	L g	-	-	43	160	415	2 266	113	34	9	4	-	2 1 044
	f	-	-	2	3	18	14	1 13	4	1	2	-	1 57
	s	27	41	229	326	543	2 329	1 146	40	12	7	-	3 1 700
	u	9	11	120	172	3 187	2 84	55	1 21	10	4	1	6 674
	B g	-	-	27	2 125	5 490	4 386	3 255	2 86	67	31	-	16 1 467
	f	-	-	2	4	22	38	1 36	16	1 19	2 9	-	4 146
Lærlinger hos håndv.	s	9	11	149	2 302	8 699	6 509	4 346	3 124	1 96	2 44	1	26 2 290
	u	81	52	82	16	5	-	-	-	-	-	-	236
	L g	-	1	5	3	9	-	-	-	-	-	-	18
	f	-	-	-	1	-	-	-	-	-	-	-	1
	s	81	53	87	20	14	-	-	-	-	-	-	255
	u	59	45	64	20	5	-	-	-	-	-	-	193
	B g	-	-	3	4	2	-	-	-	-	-	-	9
	f	-	-	1	-	-	-	-	-	-	-	-	1
Formenn og arbeidere på fabr. m. v. ²⁾	s	59	45	68	24	7	-	-	-	-	-	-	203
	u	12	11	1 55	56	41	31	8	5	3	-	-	1 222
	L g	-	1	16	62	2 233	3 192	2 118	1 26	16	5	1	8 670
	f	-	-	-	-	3	7	10	2	4	1	-	27
	s	12	12	1 71	118	2 277	3 231	2 136	1 33	23	6	1	9 920
	u	3	5	40	1 34	38	13	4	-	-	1	-	1 138
	B g	-	-	9	36	3 145	7 121	7 89	6 22	1 19	10	1	24 452
	f	-	-	-	1	3	11	2 7	6	2	3	-	2 33
Lærlinger ved fabr. m. v. ...	s	3	5	49	1 71	3 186	7 145	9 100	6 28	1 21	14	1	27 623
	u	8	5	4	2	-	-	-	-	-	-	-	19
	L g	-	-	-	-	1	-	-	-	-	-	-	1
	f	-	-	-	-	-	-	-	-	-	-	-	-
	s	8	5	4	2	1	-	-	-	-	-	-	20
	u	9	2	9	-	-	-	-	-	-	-	-	20
	B g	-	-	-	1	1	-	-	-	-	-	-	2
	f	-	-	-	-	-	-	-	-	-	-	-	-
	s	9	2	9	1	1	-	-	-	-	-	-	22

¹⁾ Se note 1, side 185. ²⁾ Se note 2, side 271.

Tabell 5 (forts.). Menn over 15 år etter levevei, alder og ekteskapelig stilling. Bygder og byer.

Levevei	Se note 1	Alder i fylte år										Uopp- gitt	I alt	
		15—17	18—19	20—24	25—29	30—39	40—49	50—59	60—64	65—69	70+			
32403. Bøkkere. Mestere	u	—	—	—	2	1	—	—	—	—	—	—	—	3
	L g	—	—	—	2	4	3	6	—	2	1	—	18	
	f	—	—	—	—	—	—	—	—	—	—	—	—	
	s	—	—	—	4	5	3	6	—	2	1	—	21	
	u	—	—	—	—	—	—	—	1	—	—	—	1	
	B g	—	—	—	—	1	3	4	3	1	2	—	14	
f	—	—	—	—	—	—	1	1	—	2	—	4		
s	—	—	—	—	1	3	5	5	1	4	—	19		
Selvst. arbeidende.....	u	—	1	2	3	6	8	7	4	4	—	—	35	
	L g	—	—	—	4	14	10	14	—	2	3	—	47	
	f	—	—	—	—	1	—	—	1	—	2	—	4	
	s	—	1	2	7	21	18	21	5	6	5	—	86	
	u	—	—	—	—	—	—	—	—	—	—	—	—	
	B g	—	—	—	—	2	1	5	1	4	3	—	16	
f	—	—	—	—	—	—	1	—	3	3	—	7		
s	—	—	—	—	2	1	6	1	7	6	—	23		
Formenn og arbeidere ved håndv. ²⁾	u	3	2	4	7	6	2	—	1	—	—	—	25	
	L g	—	—	—	3	9	7	9	4	—	1	—	33	
	f	—	—	—	—	—	—	—	1	—	2	—	3	
	s	3	2	4	10	15	9	9	6	—	3	—	61	
	u	1	1	7	2	7	2	1	2	—	—	1	24	
	B g	—	—	—	5	1	7	12	17	10	7	3	1	61
f	—	—	—	—	—	—	—	1	2	1	2	—	6	
s	1	1	7	7	1	14	14	19	14	8	5	1	91	
Lærlinger ved håndv.	u	—	—	—	—	—	—	—	—	—	—	—	—	
	L g	—	—	—	—	—	—	—	—	—	—	—	—	
	f	—	—	—	—	—	—	—	—	—	—	—	—	
	s	—	—	—	—	—	—	—	—	—	—	—	—	

	u	1	1	-	2	-	-	-	-	-	-	-	-	4
	B g	-	-	-	-	-	-	-	-	-	-	-	-	-
	f	-	-	-	-	-	-	-	-	-	-	-	-	-
	s	1	1	-	2	-	-	-	-	-	-	-	-	4
Formenn og arbeidere v. fabr. m. v. ²⁾	u	4	2	10	7	2	20	5	3	1	1	-	-	2
	L g	-	-	-	1	10	22	1	25	23	7	6	6	2
	f	-	-	-	-	-	-	2	4	3	2	1	-	12
	s	4	2	10	1	17	2	42	1	32	30	11	9	7
	u	-	-	2	-	-	2	2	-	2	-	2	-	-
	B g	-	-	-	2	-	8	1	17	19	7	1	6	4
	f	-	-	-	-	-	-	2	1	1	1	-	-	2
	s	-	-	2	2	10	1	21	-	22	8	1	8	4
Lærlinger ved fabr. m. v. ...	u	-	-	1	-	-	-	-	-	-	-	-	-	-
	L g	-	-	-	-	-	-	-	-	-	-	-	-	-
	f	-	-	-	-	-	-	-	-	-	-	-	-	-
	s	-	-	1	-	-	-	-	-	-	-	-	-	1
	u	-	-	1	-	-	-	-	-	-	-	-	-	1
	B g	-	-	-	-	-	1	-	-	-	-	-	-	1
	f	-	-	-	-	-	-	-	-	-	-	-	-	1
32404, 32411, 36007. Snekkere. Mestere	s	-	-	1	-	-	1	-	-	-	-	-	-	2
	u	-	-	14	76	75	31	22	5	2	-	-	-	225
	L g	-	-	12	110	444	407	280	98	65	34	3	-	1 453
	f	-	-	-	4	9	10	7	10	7	12	-	-	59
	s	-	-	26	190	528	450	309	113	74	47	3	-	1 740
	u	-	-	3	6	14	5	4	1	2	-	-	-	35
	B g	-	-	-	11	76	77	76	36	36	27	-	-	339
	f	-	-	-	-	3	2	8	2	5	14	-	-	34
	s	-	-	3	17	93	84	88	39	43	41	-	-	408
Selvst. arbeidende.....	u	31	89	613	804	957	407	258	96	67	52	4	-	3 378
	L g	-	2	125	729	2 251	1 493	1 008	377	313	253	3	-	6 554
	f	-	-	1	4	38	49	89	59	76	111	-	-	427
	s	31	91	739	1 539	3 250	1 951	1 356	533	458	416	8	-	10 372
	u	-	3	28	29	60	32	37	12	11	5	-	-	217
	B g	-	-	10	48	179	167	192	74	62	66	-	-	798
	f	-	-	1	2	7	15	27	19	14	27	-	-	112
	s	-	3	39	79	247	214	256	105	87	98	-	-	1 128

¹⁾ Se note 1, side 185. ²⁾ Se note 2, side 271.

Tabell 5 (forts.). Menn over 15 år etter levevei, alder og ekteskapelig stilling. Bygder og byer.

Levevei	Se note 1	Alder i fylte år										Uopp-gitt	I alt	
		15—17	18—19	20—24	25—29	30—39	40—49	50—59	60—64	65—69	70+			
Formenn og arbeidere hos håndv. ²⁾	u	135	276	1 052	837	492	119	30	7	4	2	2	2	2 956
	L g	—	—	172	1 606	2 1434	3 704	1 383	71	44	17	4	7	3 435
	f	—	—	2	3	26	22	28	10	9	11	—	—	111
	s	135	276	1 227	1 1 448	2 1953	3 847	1 442	88	57	30	6	7	6 509
	u	15	38	240	1 249	178	2 67	32	14	9	2	1	3	845
	B g	—	—	26	2 184	1 484	11 308	7 275	3 65	2 50	24	—	26	1 416
f	—	—	—	3	16	17	1 30	15	23	4	—	1	108	
s	15	38	266	3 437	1 680	13 392	8 338	3 94	2 83	30	1	30	2 374	
Lærlinger hos håndv.	u	339	234	303	79	18	—	—	—	—	—	4	977	
	L g	—	—	13	15	13	—	—	—	—	—	—	41	
	f	—	—	—	—	—	—	—	—	—	—	—	—	
	s	339	234	316	94	31	—	—	—	—	—	4	1 018	
	u	77	78	101	24	4	—	—	—	—	—	—	284	
	B g	—	—	7	3	1	—	—	—	—	—	—	11	
f	—	—	—	—	—	—	—	—	—	—	—	—	—	
s	77	78	108	27	5	—	—	—	—	—	—	—	295	
Formenn og arbeidere på fabr. m. v. ²⁾	u	124	265	1 1136	3 984	1 670	1 169	1 68	18	12	5	6	7 3 457	
	L g	1	6	198	5 900	31 2207	34 1467	34 940	9 253	3 134	2 49	8 118	6 163	
	f	—	—	3	14	31	1 37	3 61	2 39	3 23	2 22	—	11	230
	s	125	271	1 1337	8 1900	32 2913	36 1675	38 1069	11 310	6 169	4 76	16	136	9 861
	u	8	32	1 274	2 253	6 210	2 74	7 50	2 17	1 12	7	1	21	938
	B g	—	3	46	2 228	16 745	22 596	24 540	6 157	3 120	4 50	1	77	2 486
f	—	—	1	6	21	24	1 35	21	1 18	1 21	—	3	147	
s	8	35	1 321	4 487	22 976	24 694	32 625	8 195	5 150	5 78	2	101	3 571	
Lærlinger på fabr. m. v.	u	216	137	169	28	3	—	—	—	—	—	1	554	
	L g	—	—	1	8	6	—	—	—	—	—	—	15	
	f	—	—	—	—	—	—	—	—	—	—	—	—	
	s	216	137	170	36	9	—	—	—	—	—	2	570	

32407 (del). Treskjærere.

Mestere

Selvst. arbeidende.....

Formenn og arbeidere²⁾

Lærlinger

u	50	41	35	6	1	-	-	-	-	-	-	133
B g	-	-	5	2	4	-	-	-	-	-	-	11
f	-	-	-	-	-	-	-	-	-	-	-	-
s	50	41	40	8	5	-	-	-	-	-	-	144
u	-	-	1	4	3	1	1	-	1	-	-	11
L g	-	-	1	5	18	12	5	4	4	-	-	49
f	-	-	-	-	1	-	1	-	-	-	-	2
s	-	-	2	9	22	13	7	4	5	-	-	62
u	-	-	1	1	1	-	-	-	-	-	-	2
B g	-	-	2	3	11	4	3	1	2	-	-	26
f	-	-	-	-	-	-	-	-	-	-	-	-
s	-	-	3	3	12	4	3	1	2	-	-	28
u	1	6	27	11	27	13	7	4	4	4	-	104
L g	-	-	4	15	58	33	23	9	5	9	-	156
f	-	-	-	-	-	-	-	2	4	6	-	12
s	1	6	31	26	85	46	30	15	13	19	-	272
u	-	-	1	3	7	1	4	-	3	-	-	19
B g	-	-	1	2	12	11	7	2	3	4	-	42
f	-	-	-	-	-	-	2	1	2	-	-	5
s	-	-	2	5	19	12	13	3	8	4	-	66
u	6	16	28	16	12	2	-	-	-	-	-	80
L g	-	-	3	7	19	5	1	1	1	-	-	37
f	-	-	-	-	-	-	-	-	1	-	-	1
s	6	16	31	23	32	7	1	1	2	-	-	119
u	1	1	8	2	1	-	1	-	-	-	-	14
B g	-	1	6	3	7	2	1	1	-	-	1	20
f	-	-	-	-	-	-	-	-	-	-	-	-
s	1	1	14	5	8	2	2	1	-	-	1	34
u	10	4	8	1	-	-	-	-	-	-	-	23
L g	-	-	-	-	1	-	-	-	-	-	-	1
f	-	-	-	-	-	-	-	-	-	-	-	-
s	10	4	8	1	1	-	-	-	-	-	-	24
u	6	3	3	-	-	-	-	-	-	-	-	12
B g	-	-	-	1	-	-	-	-	-	-	-	1
f	-	-	-	-	-	-	-	-	-	-	-	-
s	6	3	3	1	-	-	-	-	-	-	-	13

¹⁾ Se note 1, side 185. ²⁾ Se note 2, side 271.

Tabell 5 (forts.). Menn over 15 år etter levevei, alder og ekteskapelig stilling. Bygder og byer.

Levevei	Se note 1	Alder i fylte år										Uopp- gitt	I alt										
		15—17	18—19	20—24	25—29	30—39	40—49	50—59	60—64	65—69	70+												
32601. Boktrykkere. Mestere	u	—	—	—	2	2	1	1	—	—	—	—	—	6									
	L g	—	—	—	2	21	29	21	13	2	6	—	94										
	f	—	—	—	—	—	2	1	2	—	2	—	7										
	s	—	—	—	4	23	32	23	15	2	8	—	107										
	u	—	—	—	3	6	2	1	—	1	1	—	14										
	B g	—	—	—	2	28	37	29	15	8	16	—	135										
	f	—	—	—	—	2	1	2	1	1	9	—	16										
	s	—	—	—	5	36	40	32	16	10	26	—	165										
	Selvst. arbeidende.....	u	—	1	—	—	1	—	—	—	—	—	—	2									
		L g	—	—	—	1	5	7	7	—	1	—	—	21									
		f	—	—	—	—	—	—	1	—	—	—	—	1									
		s	—	1	—	1	6	7	8	—	1	—	—	24									
u		—	—	—	—	2	—	1	1	—	—	—	4										
B g		—	—	1	—	1	8	6	—	1	1	—	18										
f	—	—	—	—	—	—	—	—	—	—	—	—											
s	—	—	1	—	3	8	7	1	1	1	—	22											
Formenn og arbeidere ²⁾	u	9	15	1	64	3	73	2	33	1	20	1	8	2	8	224							
	L g	—	—	2	11	4	72	33	274	31	214	25	153	6	29	3	10	1	5	—	105	768	
	f	—	—	—	—	—	—	7	2	5	1	8	—	—	—	—	—	—	—	—	—	4	30
	s	9	15	3	75	7	145	35	314	34	239	27	169	6	34	4	14	1	8	—	117	1 022	
	u	13	11	6	146	9	132	10	125	1	82	3	32	13	3	1	4	1	1	31	562		
	B g	—	—	—	21	9	105	86	556	94	600	85	370	17	112	17	74	4	29	—	312	1 867	
	f	—	—	—	1	2	3	10	7	37	3	32	1	12	4	16	3	6	—	21	116		
	s	13	11	6	168	18	239	99	691	102	719	91	434	18	137	21	93	8	39	1	1	364	2 545
	Lærlinger	u	72	51	40	6	—	—	—	—	—	—	—	—	—	—	—	—	—	2	171		
		L g	—	1	3	1	—	—	—	—	—	—	—	—	—	—	—	—	—	—	5		
		f	—	—	—	—	—	—	—	—	—	—	—	—	—	—	—	—	—	—	—		
		s	72	52	43	7	—	—	—	—	—	—	—	—	—	—	—	—	—	2	176		

32602. Gravører, kjemigrafer.
Mestere

Selvst. arbeidende.....

Formenn og arbeidere²⁾

Lærlinger

u	139	94	94	12	3	-	-	-	-	-	-	-	-	-	342
B g	-	-	2	3	3	-	-	-	-	-	-	-	-	-	8
f	-	-	-	-	-	-	-	-	-	-	-	-	-	-	-
s	139	94	96	15	6	-	-	-	-	-	-	-	-	-	350
u	-	-	-	1	1	1	-	-	-	-	-	-	-	-	3
L g	-	-	-	-	-	6	6	-	-	-	1	-	-	-	13
f	-	-	-	-	-	-	-	-	-	-	-	-	-	-	-
s	-	-	-	1	1	7	6	-	-	-	1	-	-	-	16
u	-	-	-	-	-	1	-	1	-	-	-	-	-	-	2
B g	-	-	1	1	1	3	2	1	-	-	1	-	-	-	10
f	-	-	-	-	-	1	-	2	-	-	-	-	-	-	3
s	-	-	1	1	1	5	2	4	-	-	1	-	-	-	15
u	-	-	-	-	-	-	1	-	-	-	-	-	-	-	1
L g	-	-	-	1	5	3	3	2	-	-	1	-	-	-	15
f	-	-	-	-	-	-	-	-	-	-	-	-	-	-	-
s	-	-	-	1	5	3	4	2	-	-	1	-	-	-	16
u	-	-	1	-	-	-	4	1	1	-	-	-	-	-	7
B g	-	-	-	4	-	-	5	1	-	-	-	-	-	-	10
f	-	-	-	-	-	-	-	-	1	-	-	-	-	-	1
s	-	-	1	-	4	-	9	2	2	-	-	-	-	-	18
u	1	3	9	11	6	-	-	-	-	-	-	-	-	-	30
L g	-	-	1	10	2	27	11	2	14	6	-	-	-	4	69
f	-	-	-	-	1	-	-	-	-	1	-	-	-	-	2
s	1	3	10	21	2	34	11	2	14	7	-	-	-	4	101
u	-	2	22	1	26	21	6	5	-	1	-	-	-	1	83
B g	-	1	1	12	5	63	4	68	5	58	1	16	6	3	16
f	-	-	-	1	3	3	3	1	2	-	-	-	-	-	10
s	-	3	22	2	39	5	87	4	77	5	64	1	18	7	3
u	8	10	8	-	-	-	-	-	-	-	-	-	-	-	26
L g	-	-	-	-	-	-	-	-	-	-	-	-	-	-	-
f	-	-	-	-	-	-	-	-	-	-	-	-	-	-	-
s	8	10	8	-	-	-	-	-	-	-	-	-	-	-	26
u	13	15	29	4	-	-	-	-	-	-	-	-	-	-	61
B g	-	1	1	-	1	-	-	-	-	-	-	-	-	-	3
f	-	-	-	-	-	-	-	-	-	-	-	-	-	-	-
s	13	16	30	4	1	-	-	-	-	-	-	-	-	-	64

¹⁾ Se note 1, side 185. ²⁾ Se note 2, side 271.

Tabell 5 (forts.). Menn over 15 år etter levevei, alder og ekteskapelig stilling. Bygder og byer.

Levevei	Se note 1	Alder i fylte år										Uopp-gitt	I alt								
		15—17	18—19	20—24	25—29	30—39	40—49	50—59	60—64	65—69	70+										
32603. Bokbindere. Mestere	u	—	—	—	1	2	—	2	—	—	—	—	—	5							
	L g	—	—	—	1	6	8	8	6	—	—	—	—	29							
	f	—	—	—	—	—	—	—	—	—	—	—	—	—							
	s	—	—	—	2	8	8	10	6	—	—	—	—	34							
	u	—	—	—	2	1	1	2	1	2	—	—	—	9							
	B g	—	—	—	2	14	15	15	10	5	7	—	—	68							
	f	—	—	—	—	—	—	6	3	1	—	—	—	10							
	s	—	—	—	4	15	16	23	14	8	7	—	—	87							
	Selvst. arbeidende.....	u	—	—	1	1	—	4	1	3	1	—	—	—	12						
		L g	—	—	—	—	3	5	4	—	1	4	—	—	17						
f		—	—	—	—	—	—	—	—	1	1	—	—	2							
s		—	—	1	1	3	9	5	1	5	6	—	—	31							
u		—	—	1	1	3	3	1	—	—	—	—	—	9							
B g		—	—	—	—	1	2	7	1	3	—	—	—	14							
f		—	—	—	—	—	—	—	—	—	1	—	—	1							
s		—	—	1	1	4	5	8	1	3	1	—	—	24							
Formenn og arbeidere ²⁾		u	1	2	34	9	8	2	1	2	—	—	—	—	1	58					
		L g	—	1	6	1	12	1	40	4	23	2	13	6	4	8	109				
	f	—	—	—	1	—	—	—	2	5	—	—	1	1	3	7					
	s	1	3	40	1	22	1	48	4	25	5	20	6	4	1	5	12	174			
	u	4	3	34	1	23	23	12	8	4	1	1	1	1	—	1	113				
	B g	—	—	4	2	22	11	74	8	78	9	60	3	17	1	12	1	4	35	271	
	f	—	—	—	2	1	2	5	8	8	5	1	2	1	3	—	3	25			
	s	4	3	38	3	47	12	99	8	93	9	76	3	26	2	15	2	8	—	39	409
	Lærlinger	u	18	10	9	—	—	—	—	—	—	—	—	—	—	—	—	—	—	—	37
		L g	—	—	—	—	—	—	—	—	—	—	—	—	—	—	—	—	—	—	—
f		—	—	—	—	—	—	—	—	—	—	—	—	—	—	—	—	—	—	—	
s		18	10	9	—	—	—	—	—	—	—	—	—	—	—	—	—	—	—	37	

32604. Fotografer.

Mestere

Selvst. arbeideude

Formenn og arbeidere²⁾

Lærlinger

u	22	17	26	-	1	-	-	-	-	-	-	66
B g	-	-	1	-	1	-	-	-	-	-	-	2
f	-	-	-	-	-	-	-	-	-	-	-	-
s	22	17	27	-	2	-	-	-	-	-	-	68
u	-	-	2	4	9	5	2	1	-	1	-	24
L g	-	-	-	6	25	19	12	3	2	4	-	71
f	-	-	-	-	1	2	1	1	-	-	-	5
s	-	-	2	10	35	26	15	5	2	5	-	100
u	-	-	-	1	2	2	2	2	3	2	-	14
B g	-	-	-	4	17	18	15	10	9	8	-	81
f	-	-	-	-	-	1	-	1	1	1	-	4
s	-	-	-	5	19	21	17	13	13	11	-	99
u	-	-	3	9	12	7	9	5	3	1	-	49
L g	-	-	-	4	25	21	16	6	4	3	-	79
f	-	-	-	-	1	3	2	1	3	-	-	10
s	-	-	3	13	38	31	27	12	10	5	-	139
u	-	-	-	-	4	3	3	8	6	-	-	24
B g	-	-	1	1	7	11	8	5	3	3	-	39
f	-	-	-	1	1	1	2	2	1	1	-	9
s	-	-	1	2	12	16	13	15	10	4	-	73
u	3	4	23	12	10	4	2	-	-	-	-	58
L g	-	-	2	5	17	7	3	-	-	-	-	34
f	-	-	-	-	-	-	1	-	-	-	-	1
s	3	4	25	17	27	11	6	-	-	-	-	93
u	-	3	24	18	14	2	4	1	-	2	-	68
B g	-	-	1	16	24	1	17	1	7	-	-	65
f	-	-	-	-	-	-	-	1	-	1	-	2
s	-	3	25	34	38	1	19	1	11	2	-	135
u	8	10	21	4	-	-	-	-	-	-	-	43
L g	-	-	-	-	-	-	-	-	-	-	-	-
f	-	-	-	-	-	-	-	-	-	-	-	-
s	8	10	21	4	-	-	-	-	-	-	-	43
u	15	12	30	3	-	-	-	-	-	-	-	60
B g	-	-	-	1	1	-	-	-	-	-	-	2
f	-	-	-	-	-	-	-	-	-	-	-	-
s	15	12	30	4	1	-	-	-	-	-	-	62

¹⁾ Se note 1, side 185. ²⁾ Se note 2, side 271.

Tabell 5 (forts.). Menn over 15 år etter levevei, alder og ekteskapelig stilling. Bygder og byer.

Levevei	Se note 1	Alder i fylte år										Uopp- gitt	I alt		
		15—17	18—19	20—24	25—29	30—39	40—49	50—59	60—64	65—69	70+				
32701. Garvere. Mestere	u	—	—	—	1	1	1	—	—	—	—	—	—	3	
	L	—	—	—	1	5	13	7	4	6	3	—	—	39	
	f	—	—	—	—	1	2	1	2	1	4	—	—	11	
	s	—	—	—	2	7	16	8	6	7	7	—	—	53	
	u	—	—	—	—	—	—	—	—	—	—	—	—	—	
	B	—	—	—	1	3	6	4	1	3	1	—	—	19	
	g	—	—	—	—	—	—	—	—	—	—	—	—	—	
	f	—	—	—	—	—	—	1	—	—	—	2	—	3	
	s	—	—	—	1	3	6	5	1	3	3	—	—	22	
	Selvst. arbeidende.....	u	—	—	—	2	1	1	2	—	—	—	—	—	6
		L	—	—	—	2	9	5	6	1	4	3	—	—	30
		f	—	—	—	—	—	—	—	1	3	1	—	—	5
s		—	—	—	4	10	6	8	2	7	4	—	—	41	
u		—	—	—	1	—	—	—	—	1	—	—	—	2	
B		—	—	—	—	—	—	—	—	1	2	—	—	3	
g		—	—	—	—	—	—	—	—	—	—	—	—	—	
f		—	—	—	—	—	—	1	—	—	—	—	—	1	
s		—	—	—	1	—	—	1	—	2	2	—	—	6	
Formenn og arbeidere ²)		u	6	5	18	4	8	1	—	—	1	2	—	—	45
		L	—	—	2	11	27	15	1	8	5	2	—	—	70
		f	—	—	—	—	2	—	—	—	—	—	—	—	2
	s	6	5	20	15	37	16	1	8	5	3	2	—	117	
	u	—	—	4	4	2	1	2	—	—	1	—	—	13	
	B	—	—	2	4	1	9	7	1	11	6	1	6	48	
	g	—	—	—	1	—	—	1	—	1	1	—	—	5	
	f	—	—	—	—	—	—	—	—	—	—	—	—	—	
	s	—	—	6	9	1	11	1	10	1	12	7	1	8	66
	Lærlinger	u	2	2	5	—	1	—	—	—	—	—	—	—	10
		L	—	—	—	—	—	—	—	—	—	—	—	—	—
		g	—	—	—	—	—	—	—	—	—	—	—	—	—
f		—	—	—	—	—	—	—	—	—	—	—	—	—	
s	2	2	5	—	1	—	—	—	—	—	—	—	10		

32702, 36007. Salmakere, møbeltapetserere og bygningstapetserere.

Mestere

Selvst. arbeidende.....

Formenn og arbeidere hos håndv.²⁾

Lærlinger hos håndv.

	u	-	1	1	-	-	-	-	-	-	-	-	-	-	-	-	-	2
	B g	-	-	-	-	-	-	-	-	-	-	-	-	-	-	-	-	-
	f	-	-	-	-	-	-	-	-	-	-	-	-	-	-	-	-	-
	s	-	1	1	-	-	-	-	-	-	-	-	-	-	-	-	-	2
	u	-	-	5	10	9	4	3	-	-	-	-	-	-	-	-	-	31
	L g	-	-	3	17	44	33	35	9	7	5	-	-	-	-	-	-	153
	f	-	-	-	-	2	4	2	2	3	2	-	-	-	-	-	-	15
	s	-	-	8	27	55	41	40	11	10	7	-	-	-	-	-	-	199
	u	-	-	1	3	8	4	2	-	1	-	-	-	-	-	-	-	19
	B g	-	-	-	8	50	53	32	15	10	8	-	-	-	-	-	-	176
	f	-	-	-	-	3	2	5	3	1	7	-	-	-	-	-	-	21
	s	-	-	1	11	61	59	39	18	12	15	-	-	-	-	-	-	216
	u	1	1	14	20	24	12	14	6	7	6	-	-	-	-	-	-	105
	L g	-	-	1	23	72	74	51	21	18	14	-	-	-	-	-	-	274
	f	-	-	-	1	2	3	7	3	2	10	-	-	-	-	-	-	28
	s	1	1	15	44	98	89	72	31	27	30	-	-	-	-	-	-	408
	u	-	-	3	12	6	17	10	6	5	4	-	-	-	-	-	-	63
	B g	-	-	1	10	57	51	49	19	11	11	-	-	-	-	-	-	209
	f	-	-	-	1	4	2	4	5	8	9	-	-	-	-	-	-	33
	s	-	-	4	23	67	70	63	30	24	24	-	-	-	-	-	-	305
	u	13	12	61	44	33	10	3	1	-	1	-	-	-	-	-	-	178
	L g	-	-	16	38	78	37	17	-	4	2	-	-	-	-	-	-	192
	f	-	-	1	1	-	2	-	1	2	3	-	-	-	-	-	-	10
	s	13	12	78	83	111	50	20	2	6	6	-	-	-	-	-	-	381
	u	7	9	50	56	1 41	12	5	1	2	-	-	-	-	-	-	-	1 204
	B g	-	-	11	1 46	8 126	3 86	3 43	1 20	12	1 7	-	-	-	-	-	-	17 351
	f	-	-	1	1 1	1 8	6	6	2	8	1	-	-	-	-	-	-	1 33
	s	7	9	62	1 103	10 175	3 113	3 61	1 27	21	1 10	-	-	-	-	-	-	19 588
	u	46	35	39	4	1	-	-	-	-	-	-	-	-	-	-	-	125
	L g	-	-	1	2	1	-	-	-	-	-	-	-	-	-	-	-	4
	f	-	-	-	-	-	-	-	-	-	-	-	-	-	-	-	-	-
	s	46	35	40	6	2	-	-	-	-	-	-	-	-	-	-	-	129
	u	42	26	29	9	3	-	-	-	-	-	-	-	-	-	-	-	109
	B g	-	-	1	3	3	-	-	-	-	-	-	-	-	-	-	-	7
	f	-	-	1	-	-	-	-	-	-	-	-	-	-	-	-	-	1
	s	42	26	31	12	6	-	-	-	-	-	-	-	-	-	-	-	117

¹⁾ Se note 1, side 185. ²⁾ Se note 2, side 271.

Tabell 5 (forts.). Menn over 15 år etter levevei, alder og ekteskapelig stilling. Bygder og byer.

Levevei	Se note 1	Alder i fylte år										Uopp- gitt	I alt	
		15—17	18—19	20—24	25—29	30—39	40—49	50—59	60—64	65—69	70+			
Formenn og arbeidere på fabr. m. v. ²⁾	u	26	25	54	51	41	7	2	—	1	1	—	—	208
	L g	—	—	5	38	5 97	2 35	16	9	4	—	—	7	204
	f	—	—	—	—	1	—	1	1	—	—	—	—	3
	s	26	25	59	89	5 139	2 42	19	10	5	1	—	7	415
	u	—	2	8	1 5	13	2	1 5	—	1	—	—	2	36
	B g	—	—	4	12	5 48	2 32	1 29	13	1	1	—	8	140
f	—	—	—	—	—	3	1 2	1 1	1	3	—	2	10	
Lærlinger på fabr. m. v.	s	—	2	12	1 17	5 61	2 37	3 36	1 14	3	4	—	12	186
	u	16	4	8	2	—	—	—	—	—	—	—	—	30
	L g	—	—	—	—	—	—	—	—	—	—	—	—	—
	f	—	—	—	—	—	—	—	—	—	—	—	—	—
	s	16	4	8	2	—	—	—	—	—	—	—	—	30
	s	2	1	1	2	—	—	—	—	—	—	—	—	6
32901. Skomakere. Mestere	B g	—	—	—	1	—	—	—	—	—	—	—	—	1
	f	—	—	—	—	—	—	—	—	—	—	—	—	—
	s	2	1	1	3	—	—	—	—	—	—	—	—	7
	u	—	—	6	8	21	13	6	3	2	4	—	—	63
	L g	—	—	1	9	77	108	78	29	33	26	—	—	361
	f	—	—	—	1	4	4	4	4	6	4	—	—	27
Selvst. arbeidende.....	s	—	—	7	18	102	125	88	36	41	34	—	—	451
	u	—	—	2	2	9	9	8	2	2	—	—	—	34
	B g	—	—	1	6	41	51	57	27	30	23	—	—	236
	f	—	—	—	—	1	4	5	5	7	7	—	—	29
	s	—	—	3	8	51	64	70	34	39	30	—	—	299
	u	3	8	65	70	187	192	154	70	51	56	1	—	857
L g	—	—	23	78	327	363	339	216	192	260	—	—	1 798	
f	—	—	—	1	5	20	36	35	64	149	—	—	310	
s	3	8	89	150	520	576	530	323	308	467	1	—	2 975	

	u	-	-	9	10	25	42	36	7	8	8	-	145						
	B g	-	-	3	18	84	122	122	84	76	78	-	587						
	f	-	-	1	1	7	6	22	12	35	45	-	129						
Formenn og arbeidere hos håndv. ²⁾	s	-	-	13	29	116	170	181	103	119	131	-	862						
	u	19	32	97	70	47	27	8	3	3	4	-	310						
	L g	-	-	16	38	1	93	67	52	18	12	10	1	306					
	f	-	-	-	1	2	5	1	4	-	2	9	1	23					
	s	19	32	113	109	1	142	99	1	64	21	17	23	2	639				
	u	3	6	41	38	47	5	21	16	9	9	3	-	5	193				
	B g	-	1	10	2	37	3	91	68	45	21	1	20	6	299				
	f	-	-	-	1	6	5	10	10	10	7	1	8	1	47				
Lærlinger hos håndv.	s	3	7	51	2	76	3	144	5	94	71	40	1	36	1	17	-	12	539
	u	55	25	45	18	3	-	-	-	-	-	-	-	-	-	-	-	-	146
	L g	-	-	-	-	1	-	-	-	-	-	-	-	-	-	-	-	-	1
	f	-	-	-	-	-	-	-	-	-	-	-	-	-	-	-	-	-	-
	s	55	25	45	18	4	-	-	-	-	-	-	-	-	-	-	-	-	147
	u	16	19	22	5	1	-	-	-	-	-	-	-	-	-	-	-	-	63
	B g	-	-	-	2	2	-	-	-	-	-	-	-	-	-	-	-	-	4
	f	-	-	-	-	-	-	-	-	-	-	-	-	-	-	-	-	-	-
Formenn og arbeidere ved fabr. m. v. ²⁾	s	16	19	22	7	3	-	-	-	-	-	-	-	-	-	-	-	-	67
	u	2	4	13	16	11	5	1	1	-	-	-	-	-	-	-	-	-	53
	L g	-	-	1	8	41	1	39	1	19	1	8	5	3	-	-	-	3	124
	f	-	-	-	1	1	-	1	3	-	2	-	-	-	-	-	-	2	6
	s	2	4	14	24	1	53	1	44	2	23	1	9	7	3	-	-	5	183
	u	2	1	3	6	7	3	3	-	2	1	2	1	1	-	-	-	-	28
	B g	-	-	-	4	20	2	18	2	15	1	5	2	2	-	-	-	4	65
	f	-	-	-	-	1	-	-	-	1	3	1	-	-	-	-	-	-	6
Lærlinger på fabr. m. v.	s	2	1	3	10	28	2	21	2	18	2	10	4	-	-	-	-	4	99
	u	2	1	4	1	1	-	-	-	-	-	-	-	-	-	-	-	-	9
	L g	-	-	-	-	-	-	-	-	-	-	-	-	-	-	-	-	-	-
	f	-	-	-	-	-	-	-	-	-	-	-	-	-	-	-	-	-	-
	s	2	1	4	1	1	-	-	-	-	-	-	-	-	-	-	-	-	9
	u	-	-	2	-	-	-	-	-	-	-	-	-	-	-	-	-	-	2
	B g	-	-	-	-	-	-	-	-	-	-	-	-	-	-	-	-	-	-
	f	-	-	-	-	-	-	-	-	-	-	-	-	-	-	-	-	-	-
	s	-	-	2	-	-	-	-	-	-	-	-	-	-	-	-	-	-	2

¹⁾ Se note 1, side 185. ²⁾ Se note 2, side 271.

Tabell 5 (forts.). Menn over 15 år etter levevei, alder og ekteskapelig stilling. Bygder og byer.

Levevei	Se note 1	Alder i fylte år										Uopp-gitt	I alt	
		15-17	18-19	20-24	25-29	30-39	40-49	50-59	60-64	65-69	70+			
32902. Buntmakere. Mestere	u	-	-	1	3	2	-	1	-	-	-	-	-	7
	L g	-	-	-	3	13	6	9	3	1	-	-	-	35
	f	-	-	-	-	-	1	-	-	1	-	-	-	2
	s	-	-	1	6	15	7	10	-	4	1	-	-	44
	u	-	-	-	1	2	4	1	1	-	-	-	-	9
	B g	-	-	-	2	17	10	14	1	2	2	-	-	48
	f	-	-	-	-	-	-	1	-	-	1	-	-	2
	s	-	-	-	3	19	14	16	2	2	3	-	-	59
	Selvst. arbeidende.....	u	-	1	2	-	1	3	-	1	3	-	-	11
		L g	-	-	-	2	6	3	5	2	-	1	-	19
		f	-	-	-	-	-	-	-	1	-	4	-	5
		s	-	1	2	2	7	6	5	4	3	5	-	35
u		-	-	-	2	1	2	-	-	-	-	-	5	
B g		-	-	1	1	3	3	3	1	1	-	-	13	
f		-	-	-	-	-	-	1	-	-	2	-	3	
s		-	-	1	3	4	5	4	1	1	2	-	21	
Formenn og arbeidere ²⁾		u	2	6	21	8	3	1	-	-	-	-	-	41
		L g	-	-	2	1	16	2	19	4	3	-	-	3
		f	-	-	-	1	-	1	1	-	-	-	-	3
		s	2	6	23	1	25	2	22	6	4	-	-	3
	u	3	6	43	7	25	7	2	-	1	-	-	87	
	B g	-	-	5	1	17	1	19	2	12	2	6	1	1
	f	-	-	-	-	2	1	1	1	1	-	-	1	5
	s	3	6	48	1	42	1	28	2	15	2	7	1	2
	Lærlinger	u	15	10	18	3	-	-	-	-	-	-	-	46
		L g	-	-	-	-	-	-	-	-	-	-	-	-
		f	-	-	-	-	-	-	-	-	-	-	-	-
		s	15	10	18	3	-	-	-	-	-	-	-	46

32904. Skreddere.

Mestere

Selvst. arbeidende.....

Formenn og arbeidere hos
håndv.²⁾

Lærlinger hos håndv.

u	16	20	22	6	1	-	-	-	-	-	-	65
B	-	-	-	2	-	-	-	-	-	-	-	2
f	-	-	-	-	-	-	-	-	-	-	-	-
s	16	20	22	8	1	-	-	-	-	-	-	67
u	-	-	1	18	26	8	5	5	1	-	-	64
L	-	-	1	31	152	111	101	33	32	14	-	475
g	-	-	-	1	3	4	8	6	3	5	-	30
f	-	-	-	1	3	4	8	6	3	5	-	30
s	-	-	2	50	181	123	114	44	36	19	-	569
u	-	-	3	7	11	5	9	5	1	3	-	44
B	-	-	-	15	85	65	113	32	25	19	-	354
g	-	-	-	1	3	1	6	9	3	7	-	30
f	-	-	-	1	3	1	6	9	3	7	-	30
s	-	-	3	23	99	71	128	46	29	29	-	428
u	-	2	14	27	53	43	28	20	14	20	1	222
L	-	-	4	27	153	101	120	64	71	91	-	631
g	-	-	-	-	2	3	11	9	18	32	-	75
f	-	-	-	-	2	3	11	9	18	32	-	75
s	-	2	18	54	208	147	159	93	103	143	1	928
u	-	1	3	13	17	12	13	5	7	1	-	72
B	-	-	-	14	43	54	50	25	29	23	-	238
g	-	-	-	1	2	8	4	3	2	18	-	38
f	-	-	-	1	2	8	4	3	2	18	-	38
s	-	1	3	28	62	74	67	33	38	42	-	348
u	9	17	77	97	66	19	14	4	3	1	-	307
L	-	1	6	56	3 119	65	1 44	9	1 9	6	-	5 315
g	-	-	-	1	2	2	3	1	-	4	-	13
f	-	-	-	1	2	2	3	1	-	4	-	13
s	9	18	83	154	3 188	86	1 61	14	1 12	11	-	5 636
u	1	6	1 61	93	66	36	19	8	7	4	-	1 301
B	1	-	10	1 41	3 119	7 94	3 87	1 29	1 24	16	-	16 421
g	-	-	-	1	10	3	2 13	7	6	6	1	2 47
f	-	-	-	1	10	3	2 13	7	6	6	1	2 47
s	2	6	1 71	1 135	3 195	7 133	5 119	1 44	1 37	26	1	19 769
u	28	46	56	9	5	-	-	-	-	-	1	145
L	-	-	3	1	1	-	-	-	-	-	-	5
g	-	-	1	-	-	-	-	-	-	-	-	1
f	-	-	1	-	-	-	-	-	-	-	-	1
s	28	46	60	10	6	-	-	-	-	-	1	151
u	19	23	38	10	-	-	-	-	-	-	-	90
B	-	-	1	-	-	-	-	-	-	-	-	1
g	-	-	1	-	-	-	-	-	-	-	-	1
f	-	-	1	-	-	-	-	-	-	-	-	1
s	19	23	40	10	-	-	-	-	-	-	-	92

1) Se note 1, side 185. 2) Se note 2, side 271.

Tabell 5 (forts.). Menn over 15 år etter levevei, alder og ekteskapelig stilling. Bygder og byer.

Levevei	Se note 1	Alder i fylte år										Uopp-gitt	I alt			
		15—17	18—19	20—24	25—29	30—39	40—49	50—59	60—64	65—69	70+					
Formenn og arbeidere ved fabr. m. v. ²⁾	u	3	8	37	34	1 43	1 10	1	1	—	—	—	1	2	137	
	L g	—	—	4	31	3 96	43	1 29	6	3	1	2	—	5	214	
	f	—	—	—	1	—	—	4	1 3	—	—	—	—	1	8	
	s	3	8	41	66	4 139	1 53	1 34	1 9	3	1	2	1	8	359	
	u	—	2	13	14	1 24	8	8	2	1	—	—	—	—	1	72
	B g	—	—	2	11	2 54	5 47	6 47	3 16	1 8	2 4	—	—	—	19	189
f	—	—	—	—	1	2	1 6	2	—	—	1	—	—	1	12	
s	—	2	15	25	3 79	5 57	7 61	3 20	1 9	2 5	—	—	—	21	273	
Lærlinger på fabr. m. v.	u	4	6	3	—	—	—	—	—	—	—	—	—	—	13	
	L g	—	—	—	1	1	—	—	—	—	—	—	—	—	2	
	f	—	—	—	—	—	—	—	—	—	—	—	—	—	—	
	s	4	6	3	1	1	—	—	—	—	—	—	—	—	15	
	u	1	—	4	1	1	—	—	—	—	—	—	—	—	7	
	B g	—	—	—	—	—	—	—	—	—	—	—	—	—	—	
f	—	—	—	—	—	—	—	—	—	—	—	—	—	—		
s	1	—	4	1	1	—	—	—	—	—	—	—	—	7		
34001. Barberere, frisorer, skjønnhets- pleiere. Mestere	u	—	—	2	4	18	—	1	—	—	—	—	—	—	25	
	L g	—	—	4	13	95	79	40	9	5	—	—	—	—	245	
	f	—	—	—	—	2	1	2	—	—	—	—	—	—	5	
	s	—	—	6	17	115	80	43	9	5	—	—	—	—	275	
	u	—	—	2	6	20	6	1	2	1	—	—	—	—	38	
	B g	—	—	2	13	136	132	113	24	19	2	—	—	—	441	
f	—	—	—	—	5	7	11	2	4	—	—	—	—	29		
s	—	—	4	19	162	145	125	28	24	2	—	—	—	509		
Selvst. arbeidende.....	u	1	1	11	7	16	7	4	2	1	—	—	—	—	50	
	L g	—	—	8	12	72	57	13	6	5	—	—	—	—	173	
	f	—	—	—	—	—	2	4	3	—	—	—	—	—	9	
	s	1	1	19	19	89	66	21	11	6	—	—	—	—	233	

	u	-	-	3	4	13	7	1	4	-	-	-	32
	B g	-	-	-	6	50	53	41	10	6	3	-	169
	f	-	-	-	-	2	2	7	1	1	1	-	14
	s	-	-	3	10	65	62	49	15	7	4	-	215
Formenn og arbeidere ²⁾	u	11	22	51	21	6	2	3	1	-	-	-	117
	L g	-	2	11	30	1	49	31	7	1	-	-	1
	f	-	-	-	2	2	-	-	1	-	-	-	5
	s	11	24	62	53	1	57	33	10	3	-	-	1
	u	5	28	86	1	44	2	56	8	6	2	1	3
	B g	1	-	26	1	56	6	139	4	84	3	37	1
	f	-	-	1	3	1	7	1	9	6	1	2	6
	s	6	28	113	2	103	9	202	5	101	3	49	2
Lærlinger	u	54	47	27	1	-	-	-	-	-	-	-	-
	L g	-	-	-	-	1	-	-	-	-	-	-	-
	f	-	-	-	-	-	1	-	-	-	-	-	-
	s	54	47	27	1	1	-	-	-	-	-	-	-
	u	61	71	43	4	1	-	-	-	-	-	-	-
	B g	-	-	1	1	-	-	-	-	-	-	-	-
	f	-	-	-	-	-	-	-	-	-	-	-	-
	s	61	71	44	5	1	-	-	-	-	-	-	-
34004. Feiere.	u	-	-	-	-	1	-	-	-	-	-	-	-
Mestere	L g	-	-	-	-	-	3	3	-	2	-	-	-
	f	-	-	-	-	-	-	-	-	-	-	-	-
	s	-	-	-	-	1	3	3	-	2	-	-	-
	u	-	-	-	-	1	1	-	-	-	-	-	-
	B g	-	-	-	-	1	2	1	2	-	-	-	-
	f	-	-	-	-	-	-	1	1	-	-	-	-
	s	-	-	-	-	2	3	2	3	-	-	-	-
Selvst. arbeidende	u	-	-	-	1	-	-	-	-	-	-	-	-
	L g	-	-	-	-	4	6	4	3	1	-	-	-
	f	-	-	-	-	-	-	-	-	-	-	-	-
	s	-	-	-	1	4	6	4	3	1	-	-	-
	u	-	-	-	-	-	-	-	-	-	-	-	-
	B g	-	-	-	-	1	-	1	1	-	-	-	-
	f	-	-	-	-	-	-	-	-	1	-	-	-
	s	-	-	-	-	1	-	1	1	1	-	-	-

¹⁾ Se note 1, side 185. ²⁾ Se note 2, side 271.

Tabell 5 (forts.): Menn over 15 år etter levevei, alder og ekteskapelig stilling. Bygder og byer.

Levevei	Se note 1	Alder i fylte år										Uopp-gitt	I alt												
		15—17	18—19	20—24	25—29	30—39	40—49	50—59	60—64	65—69	70+														
Formenn og arbeidere ²⁾	u	1	1	1	10	1	7	2	7	1	3	1	1	1	1	—	—	6	32						
	L	—	1	—	5	4	23	16	55	19	63	7	26	7	14	1	3	1	2	—	55	192			
	f	—	—	1	—	—	1	1	1	1	1	2	2	1	1	2	1	—	—	—	5	9			
	s	1	2	1	16	5	30	19	63	21	67	9	29	7	16	3	6	1	3	—	—	66	233		
	u	1	4	—	21	—	4	—	4	—	1	—	—	2	3	—	—	—	—	—	—	2	38		
	B	—	—	—	6	16	16	43	18	48	21	31	5	9	1	3	—	1	—	—	—	61	157		
	g	—	—	—	—	—	—	1	—	3	—	—	—	—	—	—	—	—	—	—	—	—	9		
	f	—	—	—	—	—	—	—	—	—	—	—	—	—	—	—	—	—	—	—	—	—	—	—	
	s	1	4	—	27	—	20	16	48	18	52	21	35	7	12	1	4	—	1	—	—	—	63	204	
Lærlinger	u	2	—	—	2	—	—	—	—	—	—	—	—	—	—	—	—	—	—	—	—	—	4		
	L	—	—	—	—	—	—	—	—	—	—	—	—	—	—	—	—	—	—	—	—	—	—	—	
	g	—	—	—	—	—	—	—	—	—	—	—	—	—	—	—	—	—	—	—	—	—	—	—	
	f	—	—	—	—	—	—	—	—	—	—	—	—	—	—	—	—	—	—	—	—	—	—	—	
	s	2	—	—	2	—	—	—	—	—	—	—	—	—	—	—	—	—	—	—	—	—	—	4	
	u	6	3	—	5	—	1	—	—	—	—	—	—	—	—	—	—	—	—	—	—	—	—	15	
B	—	—	—	—	—	—	—	—	—	—	—	—	—	—	—	—	—	—	—	—	—	—	—	—	
g	—	—	—	—	—	—	—	—	—	—	—	—	—	—	—	—	—	—	—	—	—	—	—	—	
f	—	—	—	—	—	—	—	—	—	—	—	—	—	—	—	—	—	—	—	—	—	—	—	—	
s	6	3	—	5	—	1	—	—	—	—	—	—	—	—	—	—	—	—	—	—	—	—	—	15	
33312. Smeder. Mestere	u	—	—	—	3	—	17	—	20	—	12	—	7	—	5	—	—	—	—	—	—	—	—	64	
	L	—	—	—	2	—	18	—	86	—	119	—	104	—	50	—	27	—	32	—	—	—	—	438	
	g	—	—	—	—	—	2	—	3	—	6	—	7	—	7	—	5	—	4	—	—	—	—	34	
	f	—	—	—	—	—	—	—	—	—	—	—	—	—	—	—	—	—	—	—	—	—	—	—	
	s	—	—	—	5	—	37	—	109	—	137	—	118	—	62	—	32	—	36	—	—	—	—	—	536
	u	—	—	—	1	—	3	—	2	—	3	—	—	—	3	—	—	—	—	—	—	—	—	—	12
B	—	—	—	—	—	5	—	15	—	26	—	46	—	20	—	15	—	11	—	—	—	—	—	138	
g	—	—	—	—	—	—	—	—	—	—	—	—	—	2	—	2	—	3	—	—	—	—	—	7	
f	—	—	—	—	—	—	—	—	—	—	—	—	—	—	—	—	—	—	—	—	—	—	—	—	
s	—	—	—	1	—	8	—	17	—	29	—	46	—	26	—	17	—	14	—	—	—	—	—	158	
Selvst. arbeidende	u	1	6	—	40	—	57	—	57	—	58	—	41	—	27	—	10	—	12	—	—	—	—	309	
	L	—	—	—	12	—	58	—	198	—	194	—	163	—	87	—	59	—	69	—	1	—	—	841	
	g	—	—	—	—	—	—	—	2	—	5	—	16	—	10	—	26	—	55	—	1	—	—	115	
	f	—	—	—	—	—	—	—	—	—	—	—	—	—	—	—	—	—	—	—	—	—	—	—	
s	1	6	—	52	—	115	—	259	—	258	—	220	—	124	—	95	—	136	—	2	—	—	1 268		

	u	-	-	2	-	3	7	6	4	3	-	-	25										
	B g	-	-	1	3	18	20	21	12	14	15	-	104										
	f	-	-	-	-	-	-	2	-	4	8	-	14										
	s	-	-	3	3	22	27	29	16	21	23	-	144										
Formenn og arbeidere hos håndv. ²⁾	u	24	48	134	101	59	20	9	1	2	1	-	399										
	L g	1	1	18	76	95	55	34	7	15	-	-	302										
	f	-	-	1	-	-	1	5	3	4	4	-	18										
	s	25	49	153	177	154	76	48	11	21	5	-	719										
	u	2	5	28	23	17	12	8	-	1	1	-	97										
	B g	-	1	6	2	20	3	38	34	28	7	1	145										
	f	-	-	-	1	4	2	7	-	7	1	5	19										
	s	2	6	34	2	44	3	59	48	43	7	1	261										
Lærlinger hos håndv.	u	121	84	84	21	4	-	-	-	-	-	1	315										
	L g	-	-	2	3	1	-	-	-	-	-	-	6										
	f	-	-	-	-	-	-	-	-	-	-	-	-										
	s	121	84	86	24	5	-	-	-	-	-	1	321										
	u	31	22	24	5	-	-	-	-	-	-	-	82										
	B g	-	-	1	-	-	-	-	-	-	-	-	1										
	f	-	-	-	-	-	-	-	-	-	-	-	-										
Formenn og arbeidere på fabr. m. v. ²⁾	s	31	22	25	5	-	-	-	-	-	-	-	83										
	u	11	1	31	111	109	108	32	35	7	4	4	1	452									
	L g	-	-	39	1	123	3	321	1	427	11	385	2	117	1	73	1	29	1	20	1	515	
	f	-	-	1	-	1	-	3	-	15	30	1	14	1	18	9	-	-	-	-	2	91	
	s	11	1	31	151	1	233	3	432	1	474	11	450	3	139	2	95	1	42	1	23	2	059
	u	1	2	57	51	1	37	29	17	9	2	-	-	-	-	-	-	-	-	-	1	205	
	B g	-	-	12	54	8	202	5	220	9	221	2	73	4	43	2	15	-	-	-	30	840	
	f	-	-	-	3	5	14	16	15	1	22	8	-	-	-	-	-	-	-	-	1	83	
	s	1	2	69	108	9	244	5	263	9	254	2	97	5	67	2	23	-	-	-	32	1	128
Lærlinger på fabr. m. v.	u	41	37	29	5	2	-	-	-	-	-	-	-	-	-	-	-	-	-	-	-	-	114
	L g	-	-	-	1	2	-	-	-	-	-	-	-	-	-	-	-	-	-	-	-	-	3
	f	-	-	-	-	-	-	-	-	-	-	-	-	-	-	-	-	-	-	-	-	-	-
	s	41	37	29	6	4	-	-	-	-	-	-	-	-	-	-	-	-	-	-	-	-	117
	u	7	8	15	3	-	-	-	-	-	-	-	-	-	-	-	-	-	-	-	-	-	33
	B g	-	-	-	1	-	-	-	-	-	-	-	-	-	-	-	-	-	-	-	-	-	1
	f	-	-	-	-	-	-	-	-	-	-	-	-	-	-	-	-	-	-	-	-	-	-
	s	7	8	15	4	-	-	-	-	-	-	-	-	-	-	-	-	-	-	-	-	-	34

¹⁾ Se note 1, side 185. ²⁾ Se note 2, side 271.

Tabell 5 (forts.). Menn over 15 år etter levevei, alder og ekteskapelig stilling. Bygder og byer.

Levevei	Se note 1	Alder i fylte år										Uopp-gitt	I alt	
		15-17	18-19	20-24	25-29	30-39	40-49	50-59	60-64	65-69	70+			
33313. Urmakere. Mestere	u	-	-	-	2	3	3	2	1	-	2	-	13	
	L	-	-	-	3	25	24	27	4	6	8	-	97	
	f	-	-	-	-	1	-	3	-	2	2	-	8	
	s	-	-	-	5	29	27	32	5	8	12	-	118	
	u	-	-	1	1	1	3	2	1	-	1	-	10	
	B	-	-	-	3	27	30	32	10	12	17	1	132	
Selvst. arbeidende.....	f	-	-	-	-	1	2	1	1	3	6	-	14	
	s	-	-	1	4	29	35	35	12	15	24	1	156	
	u	-	-	2	6	15	30	13	5	5	5	1	82	
	L	-	-	2	11	38	50	32	7	16	16	-	172	
	f	-	-	-	1	2	4	1	1	4	5	-	18	
	s	-	-	4	18	55	84	46	13	25	26	1	272	
Formenn og arbeidere ²)	u	-	-	1	3	2	5	5	1	5	3	-	25	
	B	-	-	-	4	11	20	20	4	7	8	-	74	
	f	-	-	-	-	1	3	3	2	1	3	-	13	
	s	-	-	1	7	14	28	28	7	13	14	-	112	
	u	3	2	21	23	9	4	1	-	1	1	-	65	
	L	-	-	2	14	2	37	22	4	1	1	-	81	
Lærlinger	f	-	-	-	-	-	1	-	-	1	1	-	3	
	s	3	2	23	37	2	46	27	5	1	3	2	149	
	u	-	4	27	1	28	1	27	15	1	2	-	104	
	B	-	-	2	14	1	52	30	12	6	1	5	121	
	f	-	-	-	2	6	1	2	2	1	-	2	14	
	s	-	4	29	1	44	2	85	46	15	9	1	5	2
Lærlinger	u	22	15	26	3	1	-	-	-	-	-	-	67	
	L	-	-	-	1	2	-	-	-	-	-	-	3	
	f	-	-	1	-	-	-	-	-	-	-	-	1	
	s	22	15	27	4	3	-	-	-	-	-	-	71	

33317 (del). Instrumentmakere, optikere.
Mestere

Selvst. arbejdende

Formenn og arbejdere²⁾

Lærlinger

u	28	28	41	3	5	-	-	-	-	-	-	-	105
B g	-	-	1	1	2	-	-	-	-	-	-	-	4
f	-	-	-	-	-	-	-	-	-	-	-	-	-
s	28	28	42	4	7	-	-	-	-	-	-	-	109
u	-	-	-	1	-	-	-	-	-	-	-	-	1
L g	-	-	-	2	4	5	3	1	2	-	-	-	17
f	-	-	-	-	-	-	-	-	-	-	-	-	-
s	-	-	-	3	4	5	3	1	2	-	-	-	18
u	-	-	-	-	1	-	-	1	-	-	-	-	2
B g	-	-	-	1	7	9	10	1	3	-	-	-	31
f	-	-	-	-	-	-	-	-	-	-	-	-	-
s	-	-	-	1	8	9	10	2	3	-	-	-	33
u	-	-	-	-	1	-	-	2	-	-	-	-	3
L g	-	-	-	1	4	-	-	1	-	3	1	1	11
f	-	-	-	-	-	-	-	-	-	-	-	-	-
s	-	-	-	1	5	-	3	-	3	1	1	-	14
u	-	-	-	1	1	1	2	-	-	-	-	-	5
B g	-	-	1	-	5	6	7	2	-	-	1	-	22
f	-	-	-	-	-	1	1	1	1	-	-	-	4
s	-	-	1	1	6	8	10	3	1	1	-	-	31
u	-	1	15	14	6	2	-	1	-	-	-	-	39
L g	-	-	1	10	23	1	14	2	9	2	3	1	4
f	-	-	-	-	-	-	-	1	-	-	-	-	1
s	-	1	16	1	24	29	1	16	2	10	3	3	1
u	5	4	37	19	11	5	3	1	1	1	-	-	87
B g	-	1	8	10	2	49	2	44	28	6	4	-	4
f	-	-	-	-	2	-	1	-	-	1	1	-	5
s	5	5	45	29	2	62	2	50	31	8	6	1	4
u	12	1	6	1	-	-	-	-	-	-	-	-	20
L g	-	-	-	-	-	-	-	-	-	-	-	-	-
f	-	-	-	-	-	-	-	-	-	-	-	-	-
s	12	1	6	1	-	-	-	-	-	-	-	-	20
u	11	12	8	1	-	-	-	-	-	-	-	-	32
B g	-	-	-	-	-	-	-	-	-	-	-	-	-
f	-	-	-	-	-	-	-	-	-	-	-	-	-
s	11	12	8	1	-	-	-	-	-	-	-	-	32

¹⁾ Se note 1, side 185. ²⁾ Se note 2, side 271.

Tabell 5 (forts.). Menn over 15 år etter levevei, alder og ekteskapelig stilling. Bygder og byer.

Levevei	se note 1	Alder i fylte år										Uopp-gitt	I alt	
		15—17	18—19	20—24	25—29	30—39	40—49	50—59	60—64	65—69	70+			
33318. Tannteknikere. Mestere	u	-	-	1	1	2	-	-	1	-	-	-	-	5
	L g	-	-	-	2	13	9	3	1	-	-	-	-	28
	f	-	-	-	-	-	1	-	-	-	-	-	-	1
s	-	-	-	1	3	15	10	3	2	-	-	-	-	34
	u	-	-	1	4	5	1	-	-	-	-	-	-	11
	B g	-	-	1	5	27	14	9	-	-	-	-	-	56
f	-	-	-	1	2	2	-	-	3	-	-	-	-	8
	s	-	-	2	10	34	17	9	3	-	-	-	-	75
	u	-	-	-	-	1	-	-	-	-	-	-	-	1
Selvst. arbeidende.....	L g	-	-	-	2	2	1	-	-	-	-	-	-	5
	f	-	-	-	-	-	-	-	-	-	-	-	-	-
	s	-	-	-	2	3	1	-	-	-	-	-	-	6
u	-	-	-	-	1	-	1	-	-	-	-	-	-	2
	B g	-	-	-	2	8	4	4	-	1	-	-	-	19
	f	-	-	-	-	2	1	-	-	-	-	-	-	3
s	-	-	-	3	10	6	4	-	1	-	-	-	-	24
	u	2	1	16	7	3	-	-	-	-	-	-	-	29
	L g	-	-	1	4	9	4	-	1	-	-	-	-	19
f	-	-	-	-	1	-	-	-	-	-	1	-	-	2
	s	2	1	17	11	13	4	-	1	1	-	-	-	50
	u	1	5	22	11	7	1	2	-	-	-	-	-	49
B g	-	-	5	8	20	6	-	-	-	-	-	-	-	39
	f	-	-	-	-	-	1	-	-	-	-	-	-	1
	s	1	5	27	19	27	8	2	-	-	-	-	-	89
Lærlinger	u	9	14	9	3	-	-	-	-	-	-	-	-	35
	L g	-	-	1	2	-	-	-	-	-	-	-	-	3
	f	-	-	-	-	-	-	-	-	-	-	-	-	-
s	-	9	14	10	5	-	-	-	-	-	-	-	-	38
	s	9	14	10	5	-	-	-	-	-	-	-	-	38

33322. Gullsmeder.

Mestere

Selvst. arbeidende.....

Formenn og arbeidere²⁾

Lærlinger

u	16	24	34	3	1	-	-	-	-	-	-	-	78				
B g	1	-	2	2	1	-	-	-	-	-	-	-	6				
f	-	-	-	-	-	-	-	-	-	-	-	-	-				
s	17	24	36	5	2	-	-	-	-	-	-	-	81				
u	-	-	-	1	7	-	-	1	-	1	-	-	10				
L g	-	-	-	3	17	20	17	3	3	3	-	-	66				
f	-	-	-	1	-	1	1	-	-	2	-	-	5				
s	-	-	-	5	24	21	18	4	3	6	-	-	81				
u	-	-	-	3	6	3	1	-	-	1	-	-	14				
B g	-	-	-	3	29	25	32	18	8	10	-	-	125				
f	-	-	-	-	1	2	2	2	1	1	-	-	9				
s	-	-	-	6	36	30	35	20	9	12	-	-	148				
u	-	2	-	2	1	1	3	1	-	-	-	-	10				
L g	-	-	-	1	5	8	8	3	3	-	-	-	28				
f	-	-	-	-	-	1	-	-	-	-	-	-	1				
s	-	2	-	3	6	10	11	4	3	-	-	-	39				
u	-	-	2	1	2	3	4	1	-	1	-	-	14				
B g	-	-	-	3	5	12	19	7	8	7	-	-	61				
f	-	-	-	1	-	1	1	2	1	1	-	-	7				
s	-	-	2	5	7	16	24	10	9	9	-	-	82				
u	2	6	23	15	2	3	-	-	-	1	-	-	52				
L g	-	-	3	13	1	37	28	15	6	1	3	1	106				
f	-	-	-	-	-	-	-	-	1	-	1	-	2				
s	2	6	26	28	1	39	31	15	7	1	5	1	160				
u	2	2	21	1	30	15	11	-	7	2	3	1	93				
B g	-	1	5	27	1	40	40	1	47	1	22	13	1	197			
f	-	-	-	-	-	-	2	2	2	-	-	1	-	7			
s	2	3	26	1	57	1	55	53	1	49	1	31	15	1	6	5	297
u	27	24	25	2	-	-	-	-	-	-	-	-	-	-	-	-	78
L g	-	-	1	-	-	-	-	-	-	-	-	-	-	-	-	-	1
f	-	-	-	-	-	-	-	-	-	-	-	-	-	-	-	-	-
s	27	24	26	2	-	-	-	-	-	-	-	-	-	-	-	-	79
u	32	41	34	4	1	-	-	-	-	-	-	-	-	-	-	-	112
B g	-	-	2	-	1	-	-	-	-	-	-	-	-	-	-	-	3
f	-	-	-	-	-	-	-	-	-	-	-	-	-	-	-	-	-
s	32	41	37	4	2	-	-	-	-	-	-	-	-	-	-	-	116

1) Se note 1, side 185. 2) Se note 2, side 271.

Tabell 5 (forts.). Menn over 15 år etter levevei, alder og ekteskapelig stilling. Bygder og byer.

Levevei	Se note 1	Alder i fylte år										Uopp- gitt	I alt	
		15—17	18—19	20—24	25—29	30—39	40—49	50—59	60—64	65—69	70+			
33327. Båtbyggere. Mestere	u	—	—	4	14	17	12	4	—	—	1	—	52	
	L g	—	—	4	8	80	63	59	28	15	14	—	271	
	f	—	—	—	1	1	5	2	1	—	2	—	12	
	s	—	—	8	23	98	80	65	29	15	17	—	335	
	u	—	—	1	—	2	—	—	—	—	—	—	3	
	B g	—	—	1	2	9	5	5	2	1	—	—	25	
	f	—	—	—	—	—	—	—	—	—	1	—	1	
	s	—	—	2	2	11	5	5	2	1	1	—	29	
	Selvst. arbeidende.....	u	—	1	11	27	50	29	13	8	7	3	—	149
		L g	—	—	2	18	86	52	56	16	20	21	—	271
f		—	—	—	—	—	2	5	6	—	9	—	22	
s		—	1	13	45	136	83	74	30	27	33	—	442	
u		—	—	—	1	—	—	2	—	—	—	—	3	
B g		—	—	—	—	3	3	4	3	3	3	—	19	
f		—	—	—	—	—	1	1	1	1	1	—	5	
s		—	—	—	1	3	4	7	4	4	4	—	27	
Formenn og arbeidere.....		u	25	26	110	79	49	15	11	1	—	—	—	316
		L g	—	—	10	36	97	73	30	10	7	3	—	266
	f	—	—	—	—	—	2	4	—	1	3	—	10	
	s	25	26	120	115	147	90	45	11	8	6	—	593	
	u	1	5	11	4	6	1	1	—	—	—	—	29	
	B g	—	—	1	9	15	3	4	—	3	—	—	35	
	f	—	—	—	—	—	1	1	—	—	1	—	3	
	s	1	5	12	13	21	5	6	—	3	1	—	67	
	Lærlinger	u	31	10	7	4	—	—	—	—	—	—	—	52
		L g	—	—	—	—	—	—	—	—	—	—	—	—
f		—	—	—	—	—	—	—	—	—	—	—	—	
s	31	10	7	4	—	—	—	—	—	—	—	52		

36007. Tømmernem.

Mestere

Selvst. arbeidende.....

Formenn og arbeidere hos
håndv.²⁾

Lærlinger hos håndv.

u	11	3	3	-	-	-	-	-	-	-	-	-	17
B g	-	-	-	-	-	-	-	-	-	-	-	-	-
f	-	-	-	-	-	-	-	-	-	-	-	-	-
s	11	3	3	-	-	-	-	-	-	-	-	-	17
u	-	-	4	11	15	3	3	-	2	-	-	-	38
L g	-	-	1	21	123	129	135	31	19	11	-	-	470
f	-	-	-	1	3	6	13	4	2	5	-	-	34
s	-	-	5	33	141	138	151	35	23	16	-	-	542
u	-	-	-	6	3	1	2	-	-	-	-	-	12
B g	-	-	-	5	36	31	37	9	10	4	-	-	132
f	-	-	-	-	1	-	1	5	2	2	-	-	11
s	-	-	-	11	40	32	40	14	12	6	-	-	155
u	2	6	69	110	133	72	43	19	13	14	1	-	482
L g	-	-	12	135	389	360	312	105	88	82	1	-	1 484
f	-	-	-	3	9	9	36	27	30	34	-	-	148
s	2	6	81	248	531	443	392	151	131	130	3	-	2 118
u	-	-	4	9	12	10	5	7	6	2	-	-	55
B g	-	-	-	8	49	44	47	24	21	26	-	-	219
f	-	-	-	-	2	2	5	12	6	7	-	-	34
s	-	-	4	17	63	56	57	43	33	35	-	-	308
u	15	33	208	1 161	101	22	16	2	-	-	-	1	558
L g	-	-	36	200	1 408	1 256	5 189	44	24	9	1	7	1 167
f	-	-	-	2	8	9	13	6	4	2	-	-	44
s	15	33	245	1 364	1 517	1 287	5 218	53	28	11	1	8	1 772
u	3	15	1 101	95	90	30	19	6	4	3	-	1	366
B g	-	-	13	1 106	3 299	7 228	3 180	1 39	1 27	12	-	16	904
f	-	-	2	3	2 14	13	30	9	11	6	-	2	88
s	3	15	1 116	1 204	5 403	7 271	3 229	1 56	1 42	21	-	19	1 360
u	49	46	59	14	5	-	-	-	-	-	-	-	173
L g	-	-	4	3	4	-	-	-	-	-	-	-	11
f	-	-	-	-	-	-	-	-	-	-	-	-	-
s	49	46	63	17	9	-	-	-	-	-	-	-	184
u	21	25	31	4	3	-	-	-	-	-	-	-	84
B g	-	1	-	1	1	-	-	-	-	-	-	-	3
f	-	-	-	-	-	-	-	-	-	-	-	-	-
s	21	26	31	5	4	-	-	-	-	-	-	-	87

1) Se note 1, side 185. 2) Se note 2, side 271.

Tabell 5 (forts.). Menn over 15 år etter levevei, alder og ekteskapelig stilling. Bygder og byer.

Levevei	Se note 1	Alder i fylte år										Uopp- gitt	I alt		
		15-17	18-19	20-24	25-29	30-39	40-49	50-59	60-64	65-69	70+				
Formenn og arbeidere på fabr. m. v. ²⁾	u	21	45	172	138	1 130	50	16	4		2		1	578	
	L g			32	1 175	7 483	5 442	10 351	3 96	1 72	1 30		1 28	1 682	
	f					1 10		22	11	1 17	14	1	2	85	
	s	21	45	204	1 313	9 624	5 502	10 390	3 111	2 89	1 46		2 31	2 347	
	u	3	8	1 56	1 64	2 62	30	1 16	6	2	1 3		6	250	
	B g			18	2 80	8 241	3 275	8 263	3 85	3 67	1 29		28	1 058	
	f			1		1 10	8	18	1 15	1 16	3		3	71	
	s	3	8	1 76	3 145	11 313	3 313	9 297	4 107	4 85	2 35		37	1 382	
	Lærlinger på fabr. m. v.	u	21	17	18	2									58
		L g				1	2								3
		f													
		s	21	17	18	3	2								61
u		8	16	8	2									34	
B g															
f						1								1	
s		8	16	8	2	1								35	
36007. Murere, byggmestere. Mestere (inkl. byggmestere)		u			7	21	53	20	27	7	7	5			147
		L g			3	49	310	345	450	123	89	48			1 417
		f			4		6	16	22	19	16	13			96
		s			14	70	369	381	499	149	112	66			1 660
	u			6	15	21	12	3	3	3	2			65	
	B g			2	39	182	132	204	58	65	46			728	
	f				1	3	3	8	4	9	14			42	
	s			8	55	206	147	215	65	77	62			835	
	Selvst. arbeidende.....	u	1	4	25	45	59	35	31	11	13	6			230
		L g	1		8	47	210	208	221	81	85	67	1		929
		f				1	4	9	22	9	30	28			103
		s	2	4	33	93	273	252	274	101	129	101	2		1 264

	u	2	-	2	10	2	9	3	9	3	-	-	-	40
	B g	-	-	4	4	25	36	34	21	23	17	-	-	164
	f	-	-	-	-	1	2	3	3	6	11	-	-	29
Formenn og arbeidere hos	s	2	-	6	14	28	47	40	33	32	31	-	-	233
håndv. ²⁾	u	8	10	139	94	1 76	27	11	-	-	-	-	-	1 365
	L g	-	-	21	1 106	2 263	3 175	2 116	30	19	2 15	-	-	10 745
	f	-	-	-	-	7	3	4	10	6	2	-	-	32
	s	8	10	160	1 200	3 346	3 205	2 132	40	25	2 17	1	11	1 144
	u	1	8	77	69	2 65	13	4	9	9	1	-	2	256
	B g	-	-	18	2 69	4 187	7 172	4 153	1 60	1 58	17	-	19	734
	f	-	-	-	3	16	21	14	11	17	1 15	-	1	97
Lærlinger hos håndv.	s	1	8	95	2 142	6 268	7 206	4 171	1 80	1 84	1 33	-	22	1 088
	u	45	48	98	12	6	-	-	-	-	-	-	-	209
	L g	-	-	8	7	12	-	-	-	-	-	-	-	27
	f	-	-	-	-	1	-	-	-	-	-	-	-	1
	s	45	48	106	19	19	-	-	-	-	-	-	-	237
	u	38	33	78	29	5	-	-	-	-	-	-	-	183
	B g	-	-	3	8	12	-	-	-	-	-	-	-	23
	f	-	-	-	-	2	-	-	-	-	-	-	-	2
Formenn og arbeidere på fabr.	s	38	33	81	37	19	-	-	-	-	-	-	-	208
m. v. ³⁾	u	2	2	30	3 31	13	8	5	2	-	-	-	3	93
	L g	-	-	3	28	3 101	1 94	1 67	2 21	1 22	3	-	8	339
	f	-	-	-	-	3	4	9	5	2	-	-	-	23
	s	2	2	33	3 59	3 117	1 106	1 81	2 28	1 24	3	-	11	455
	u	-	1	1 13	1 9	2 15	2 7	4	-	-	-	-	6	49
	B g	-	-	1	1 19	7 54	4 55	4 53	1 19	1 22	2	-	18	225
	f	-	-	-	1	1	5	3	3	1 2	5	-	2	19
Lærlinger på fabr. m. v.	s	-	1	1 14	2 29	9 70	6 67	4 60	1 22	1 23	2 7	-	26	293
	u	4	3	13	1	1	-	-	-	-	-	-	-	22
	L g	-	-	-	2	2	-	-	-	-	-	-	-	4
	f	-	-	-	-	-	-	-	-	-	-	-	-	-
	s	4	3	13	3	3	-	-	-	-	-	-	-	26
	u	3	3	4	4	1	-	-	-	-	-	-	-	15
	B g	-	1	1	3	2	-	-	-	-	-	-	-	7
	f	-	-	1	-	-	-	-	-	-	-	-	-	1
	s	3	4	6	7	3	-	-	-	-	-	-	-	23

¹⁾ Se note 1, side 185. ²⁾ Se note 2, side 271.

Tabell 5 (forts.). Menn over 15 år etter levevei, alder og ekteskapelig stilling. Bygder og byer.

Levevei	Se note 1	Alder i fylte år										Uopp- gitt	I alt						
		15—17	18—19	20—24	25—29	30—39	40—49	50—59	60—64	65—69	70+								
36007. Elektrikere. Mestere	u	—	—	3	10	9	10	8	1	1	—	—	42						
	L g	—	—	—	11	46	116	74	10	2	—	—	259						
	f	—	—	—	—	—	3	5	3	—	—	—	11						
	s	—	—	3	21	55	129	87	14	3	—	—	312						
	u	—	—	2	4	1	2	3	—	—	—	—	12						
	B g	—	—	—	6	23	58	60	9	4	5	—	165						
	f	—	—	—	1	—	1	3	1	—	—	—	6						
	s	—	—	2	11	24	61	66	10	4	5	—	183						
	u	2	3	33	39	34	22	10	1	—	—	—	144						
	L g	—	—	9	29	73	102	53	14	5	4	—	289						
f	—	—	—	1	2	7	6	1	1	2	—	20							
s	2	3	42	69	109	131	69	16	6	6	—	453							
u	—	—	8	7	3	6	11	1	—	—	—	36							
B g	—	—	3	8	18	23	22	1	4	2	—	81							
f	—	—	—	1	3	6	4	1	2	1	—	18							
s	—	—	11	16	24	35	37	3	6	3	—	135							
Formenn og arbeidere hos håndv. ²⁾	u	28	56	314	143	51	26	3	—	—	—	—	621						
	L g	—	—	56	128	2	228	3	159	2	70	1	9	8	652				
	f	—	—	—	—	3	9	3	—	—	—	—	—	17					
	s	28	56	370	271	2	282	3	194	2	76	1	9	1	3	8	1 290		
	u	12	31	212	168	70	25	15	—	—	—	1	—	1	535				
	B g	—	—	34	1	130	4	226	7	259	4	133	1	15	4	1	17	802	
	f	—	—	—	1	9	14	1	16	3	2	—	—	—	—	—	1	45	
	s	12	31	246	1	300	4	307	7	298	5	164	1	18	6	2	2	18	1 386
	u	191	191	144	23	3	—	—	—	—	—	—	—	—	—	—	—	552	
	L g	—	—	4	3	3	—	—	—	—	—	—	—	—	—	—	—	10	
f	—	—	—	—	—	—	—	—	—	—	—	—	—	—	—	—	—		
s	191	191	148	26	6	—	—	—	—	—	—	—	—	—	—	—	562		

	u	167	140	130	12	1														450
	B g	1		6	3															10
	f																			
	s	168	140	136	15	1														460
Formenn og arbeidere på fabr. m. v. ²⁾	u	28	1 91	7 446	12 340	12 207	3 74	8 47	1 10	3 1	4 3	3 45	1 253							
	L g			4 86	20 325	89 842	151 1098	201 795	63 176	16 52	6 13	2 550	3 389							
	f			2	5	13	3 24	9 48	3 14	3 7	2 7		20 120							
	s	28	1 91	11 534	32 672	101 1063	157 1196	218 892	67 200	19 62	9 24	5 615	4 767							
	u	6	1 32	3 288	3 214	2 142	4 67	1 29	6		1	14	785							
	B g			5 56	5 232	25 497	56 703	58 431	13 74	7 28	2 7	1 167	2 029							
	f			1	8	12	1 27	2 35	2 12	1 5	1	6	101							
	s	6	1 32	3 345	8 456	27 651	61 797	61 495	15 92	8 33	2 9	1 187	2 917							
Lærlinger på fabr. m. v.	u	108	103	101	6	2														320
	L g			2	2															4
	f																			
	s	108	103	103	8	2														324
	u	61	69	58	7															195
	B g			1	3															4
	f																			
	s	61	69	59	10															199
36007. Blikkenslagere. Mestere	u			3	5	7		1	1											17
	L g			1	15	43	56	48	10	5	6		184							
	f				1	2	3	3	1		2		12							
	s			4	21	52	59	52	12	5	8		213							
	u			1	3	6	3	1	2				16							
	B g				7	51	68	57	23	23	8		237							
	f					2	2	6	3	1	3		17							
	s			1	10	59	73	64	28	24	11		270							
Selvst. arbeidende.....	u	2	1	8	6	12	12	6	6	3	5		61							
	L g			6	13	75	66	51	17	18	9		255							
	f					6	4	5	3	3	4		25							
	s	2	1	14	19	93	82	62	26	24	18		341							
	u			2	1	7	5	3	1	1			20							
	B g				5	32	32	31	11	8	6		125							
	f				1	1	3	4	2	3	5		19							
	s			2	7	40	40	38	14	12	11		164							

¹⁾ Se note 1, side 185. ²⁾ Se note 2, side 271.

Tabell 5 (forts.). Menn over 15 år etter levevei, alder og ekteskapelig stilling. Bygder og byer.

Levevei	Se note 1	Alder i fylte år											I alt				
		15—17	18—19	20—24	25—29	30—39	40—49	50—59	60—64	65—69	70+	Uopp- gitt					
Formenn og arbeidere ²⁾	u	19	27	60	37	18	3	3	2	—	—	—	169				
	L g	—	—	3	52	81	2	54	26	13	2	2	2	233			
	f	—	—	—	2	3	1	1	2	1	1	—	11				
	s	19	27	64	91	102	2	58	30	17	3	3	2	414			
	u	6	18	66	55	38	1	20	14	1	—	—	1	218			
	B g	—	—	17	1	62	4	147	104	4	63	1	16	15	5	10	429
f	—	—	1	1	10	10	8	3	1	1	2	—	36				
s	6	18	84	1	118	4	195	1	135	4	85	1	20	16	7	11	684
Lærlinger	u	47	18	22	3	1	—	—	—	—	—	—	91				
	L g	—	—	2	1	1	—	—	—	—	—	—	4				
	f	—	—	—	—	—	—	—	—	—	—	—	—				
	s	47	18	24	4	2	—	—	—	—	—	—	95				
	u	30	29	43	2	2	—	—	—	—	—	—	106				
	B g	—	1	2	1	1	—	—	—	—	—	—	5				
f	—	—	—	—	—	—	—	—	—	—	—	—					
s	30	30	45	3	3	—	—	—	—	—	—	111					
36007. Rørleggere. Mestere	u	—	—	1	6	5	1	—	—	1	—	—	14				
	L g	—	—	—	7	59	42	23	10	5	3	—	149				
	f	—	—	—	—	1	1	1	3	2	2	—	10				
	s	—	—	1	13	65	44	24	13	8	5	—	173				
	u	—	—	—	1	10	5	2	—	2	—	—	20				
	B g	—	—	2	9	59	50	60	16	16	4	—	216				
f	—	—	—	1	—	4	3	3	3	3	—	17					
s	—	—	2	11	69	59	65	19	21	7	—	253					

Selvst. arbeidende.....	u	-	-	7	10	13	7	7	4	1	1	-	50
	L g	-	-	-	15	34	28	21	10	7	4	-	119
	f	-	-	-	-	-	1	1	1	2	1	-	6
s	-	-	7	25	47	36	29	15	10	6	-	175	
Formenn og arbeidere hos håndv. ²⁾	u	-	-	5	4	3	3	6	-	-	-	-	21
	B g	-	-	-	5	26	13	9	2	4	3	-	62
	f	-	-	-	-	2	1	1	1	1	2	-	8
s	-	-	5	9	31	17	16	3	5	5	-	91	
Lærlinger hos håndv.	u	12	23	133	95	44	14	4	-	-	-	-	325
	L g	-	1	17	114	2 210	2 104	1 45	8	4	-	1 5	504
	f	-	-	-	3	5	4	1 4	-	3	1	-	20
s	12	24	150	212	2 259	2 122	2 53	8	7	1	1	6	849
Formenn og arbeidere på fabr. m. v. ²⁾	u	6	15	194	146	1 85	29	12	1	3	-	-	1 491
	B g	-	1	27	1 183	7 414	11 240	8 144	28 1	14	3	-	28 1 054
	f	-	-	-	8	16	1 13	18	6	5	4	-	1 70
s	6	16	221	1 337	8 517	12 283	8 174	35	1 22	7	-	30 1 618	
Formenn og arbeidere på fabr. m. v. ²⁾	u	67	57	78	11	2	-	-	-	-	-	-	215
	L g	-	-	4	2	2	-	-	-	-	-	-	8
	f	-	-	-	-	-	-	-	-	-	-	-	-
s	67	57	82	13	4	-	-	-	-	-	-	223	
Formenn og arbeidere på fabr. m. v. ²⁾	u	65	93	84	16	6	-	-	-	-	-	1	265
	B g	-	1	4	3	-	-	-	-	-	-	-	8
	f	-	-	3	-	-	-	-	-	-	-	-	3
s	65	94	91	19	6	-	-	-	-	-	1	276	
Formenn og arbeidere på fabr. m. v. ²⁾	u	3	6	53	42	25	6	5	1	-	-	-	141
	L g	-	1	17	47	2 152	1 121	7 73	1 21	10	2	2 11	446
	f	-	-	-	-	6	4	1	5	-	1	-	17
s	3	7	70	89	2 183	1 131	7 79	1 27	10	3	2 11	604	
Formenn og arbeidere på fabr. m. v. ²⁾	u	3	3	35	37	1 18	14	6	1	-	-	-	1 117
	B g	-	-	11	60	148	11 128	8 74	20 2	9 1	3	-	22 453
	f	-	-	-	2	5	7	1 2	2	2	1	-	1 26
s	3	3	46	99	1 171	11 149	8 87	1 23	2 11	1 4	-	24 596	

¹⁾ Se note 1, side 185. ²⁾ Se note 2, side 271.

Tabell 5 (forts.). Menn over 15 år etter levevei, alder og ekteskapelig stilling. Bygder og byer.

Levevei	Se note 1	Alder i fylte år										Uopp-gitt	I alt	
		15—17	18—19	20—24	25—29	30—39	40—49	50—59	60—64	65—69	70 +			
Lærlinger på fabr. m. v.	u	10	5	15	1	—	—	—	—	—	—	—	—	31
	L g	—	—	1	1	—	—	—	—	—	—	—	—	2
	f	—	—	—	—	—	—	—	—	—	—	—	—	—
	s	10	5	16	2	—	—	—	—	—	—	—	—	33
	u	7	11	14	1	2	—	—	—	—	—	—	—	35
	B g	—	—	2	1	—	—	—	—	—	—	—	—	3
	f	—	—	—	—	—	—	—	—	—	—	—	—	—
	s	7	11	16	2	2	—	—	—	—	—	—	—	38
	u	—	—	1	—	—	—	—	—	—	—	—	—	1
36007. Glassmestere. Mestere	L g	—	—	—	1	12	7	3	—	—	—	1	—	24
	f	—	—	—	—	—	—	—	—	—	—	—	—	—
	s	—	—	1	1	12	7	3	—	—	—	1	—	25
	u	—	—	1	3	—	—	—	—	—	—	—	—	4
	B g	—	—	—	6	17	15	14	8	4	5	—	—	69
	f	—	—	—	—	—	—	2	—	1	1	—	—	4
	s	—	—	1	9	17	15	16	8	5	6	—	—	77
	u	—	—	—	—	1	—	1	—	—	—	—	—	2
	L g	—	—	—	2	4	3	3	2	—	1	—	—	15
	f	—	—	—	—	—	—	2	—	—	—	—	—	2
	s	—	—	—	2	5	3	6	2	—	1	—	—	19
	u	—	—	—	—	—	2	1	—	—	—	—	—	3
	B g	—	—	—	3	8	4	6	6	2	2	—	—	31
	f	—	—	—	—	—	—	—	—	1	—	—	—	1
	s	—	—	—	3	8	6	7	6	3	2	—	—	35

Formenn og arbeidere ³⁾	u	1	2	15	4	1	3	1	1	1	-	-	-	1	27	
	L	-	-	-	7	1	17	1	7	4	2	-	-	-	2	37
	g	-	-	-	1	-	-	-	-	-	-	1	1	-	-	3
	s	1	2	15	12	2	20	1	8	5	2	1	1	3	67	
B	u	1	2	25	19	12	6	4	1	1	-	-	-	-	71	
	g	-	1	4	2	17	3	41	2	35	2	17	1	10	128	
	f	-	-	-	-	-	2	4	2	2	1	1	1	-	10	
	s	1	3	29	2	36	3	55	2	45	2	23	1	12	209	
Lærlinger	u	14	8	7	2	-	-	-	-	-	-	-	-	-	31	
	L	-	-	-	-	-	-	-	-	-	-	-	-	-	-	
	g	-	-	-	-	-	-	-	-	-	-	-	-	-	-	
	s	14	8	7	2	-	-	-	-	-	-	-	-	-	31	
B	u	19	11	8	1	-	-	-	-	-	-	-	-	-	39	
	g	-	-	-	-	2	-	-	-	-	-	-	-	-	2	
	f	-	-	-	1	1	-	-	-	-	-	-	-	-	2	
	s	19	11	8	2	3	-	-	-	-	-	-	-	-	43	

¹⁾ Se note 1, side 185. ²⁾ Se note 2, side 271.

Tabell 6. Kvinner over 15 år etter levevei, alder og ekteskapelig stilling. Bygder og byer.

Femmes au-dessus de 15 ans réparties par profession, par âge et par état civil. Communes rurales et villes.

Levevei <i>Profession²⁾</i>	Se note 1	Alder i fylte år. <i>Années d'âge</i>										Uopp- gitt	I alt
		15—17	18—19	20—24	25—29	30—39	40—49	50—59	60—64	65—69	70+		
Kvinner over 15 år i alt <i>Femmes au-dessus de 15 ans. Total.</i>	u	50 280	32 122	64 444	34 300	35 238	28 476	22 210	8 700	7 106	13 517	488	296 881
	L g	186	1 615	25 167	56 884	128 023	108 308	76 720	26 339	19 086	22 685	314	465 327
	f	3	22	407	1 222	4 518	8 613	14 330	9 468	11 083	38 497	97	88 260
	s	50 469	33 763	90 074	92 504	167 930	145 591	113 442	44 593	37 372	75 060	1 375	852 173
	u	15 807	12 023	30 564	19 677	22 185	20 033	15 067	5 763	4 522	7 574	138	153 353
	B g	68	571	8 643	22 111	53 230	47 967	32 155	10 507	7 354	7 088	92	189 786
	f	1	12	376	1 226	4 234	7 198	10 381	6 133	6 760	17 955	26	54 302
	s	15 877	12 610	39 613	43 057	79 747	75 285	57 679	22 432	18 674	32 721	383	398 078
Større næringsgrupper. Branches.													
I. Yrkesbefolkning	u	16 429	16 484	38 272	21 275	21 450	17 237	13 137	4 512	3 117	1 958	193	154 064
	L g	8	75	1 029	1 923	3 087	3 369	1 863	442	193	100	13	12 102
	f	3	11	230	696	2 757	5 303	7 487	3 807	3 295	3 648	26	27 263
	s	16 440	16 572	39 572	23 969	27 397	26 031	22 569	8 796	6 635	5 732	248	193 961
	u	6 419	8 425	25 043	16 888	19 141	17 159	12 141	3 806	1 965	900	80	111 967
	B g	8	39	852	2 086	3 758	4 180	1 955	407	154	44	2	13 485
	f	—	6	222	772	2 668	4 522	4 955	2 034	1 229	726	9	17 143
	s	6 427	8 472	26 134	19 776	25 643	25 930	19 100	6 265	3 364	1 672	95	142 878
1. Jord- og skogbruk	u	2 470	1 952	4 170	2 456	3 330	3 185	3 228	1 242	940	736	10	23 719
	L g	3	18	199	329	520	427	355	133	85	45	—	2 114
	f	—	2	19	85	562	1 926	3 807	2 236	2 034	2 876	12	13 559
	s	2 473	1 972	4 392	2 873	4 420	5 552	7 405	3 619	3 069	3 667	23	39 465
	u	6	14	68	32	28	43	38	13	8	4	1	255
	B g	—	—	1	3	7	15	8	5	1	—	—	40
	f	—	—	—	1	8	28	37	33	19	25	1	152
	s	6	14	69	36	43	87	83	51	29	29	2	449
2. Fiske og fangst	u	—	—	4	1	1	1	2	1	—	1	—	11
	L g	—	—	—	—	—	—	—	—	—	—	—	—
	f	—	—	—	1	2	6	7	3	4	—	—	23
	s	—	—	4	2	3	7	9	4	4	1	—	34

	u	-	-	1	-	-	1	-	-	-	-	-	2
	B g	-	-	-	-	-	-	-	-	-	-	-	-
	f	-	-	-	-	1	2	-	1	2	1	-	7
	s	-	-	1	-	1	3	-	1	2	1	-	9
3. Industri og håndverk	u	3 261	3 412	8 191	4 778	4 517	3 098	2 320	978	705	351	23	31 634
	L g	-	22	281	495	816	719	313	72	31	10	6	2 765
	f	1	4	64	220	772	1 091	1 116	473	416	178	-	4 335
	s	3 262	3 439	8 551	5 507	6 132	4 929	3 765	1 533	1 161	544	31	38 854
	u	2 157	2 503	6 915	4 813	5 129	4 293	3 223	1 049	652	215	2	30 951
	B g	2	13	333	744	1 341	1 313	585	105	35	5	-	4 476
	f	-	1	98	318	1 053	1 410	1 423	558	350	138	2	5 351
	s	2 159	2 519	7 352	5 886	7 541	7 032	5 242	1 717	1 041	359	4	40 852
4. Forretningsvirksomhet	u	2 764	3 219	7 144	3 565	2 988	2 066	1 125	284	207	120	21	23 503
	L g	2	8	176	371	616	588	289	67	29	17	1	2 164
	f	2	1	41	99	390	616	703	292	236	187	4	2 571
	s	2 768	3 229	7 363	4 041	4 004	3 287	2 122	645	475	324	28	28 286
	u	2 045	2 568	7 056	4 836	5 870	5 428	3 639	1 127	554	331	15	33 469
	B g	1	13	233	655	1 230	1 361	640	154	74	26	2	4 389
	f	-	4	45	195	715	1 379	1 637	676	424	391	2	5 468
	s	2 046	2 585	7 335	5 695	7 832	8 175	5 927	1 962	1 055	748	22	43 382
5. Samferdsel	u	340	656	1 669	624	542	559	352	100	21	19	8	4 890
	L g	-	7	64	122	164	327	163	34	9	3	-	893
	f	-	2	4	27	106	199	165	73	38	30	-	644
	s	340	665	1 738	774	812	1 089	681	207	68	52	8	6 434
	u	128	452	1 458	534	463	816	524	106	27	5	1	4 514
	B g	-	1	70	116	129	422	154	27	7	1	-	927
	f	-	1	11	16	76	225	252	101	50	20	-	752
	s	128	454	1 539	666	671	1 463	933	235	84	26	1	6 200
6. Immateriell virksomhet	u	366	1 031	4 715	3 310	3 329	2 948	1 898	385	152	57	37	18 228
	L g	-	6	114	352	642	1 040	557	91	15	10	4	2 831
	f	-	1	14	58	228	474	547	167	92	52	2	1 635
	s	366	1 038	4 849	3 730	4 211	4 489	3 014	645	260	120	47	22 769
	u	355	844	4 675	3 711	4 125	3 412	2 442	697	272	137	25	20 695
	B g	2	9	165	465	885	908	463	97	25	8	-	3 027
	f	-	-	28	112	414	835	917	343	177	65	-	2 891
	s	357	853	4 871	4 296	5 435	5 176	3 832	1 140	476	210	25	26 671

¹⁾ L = Landdistrakter (bygder) *Communes rurales*. B = Byer *Villes*. u = ugifte *célibataires*, g = gifte *mariées*, f = før gifte (enker, skilte og separerte) *veuves, divorcées et séparées*, s = sum (medregnet uoppgitt ekt. st.) *total (y compris état civil non désigné)*. ²⁾ *Traduction française voir page 373.*

Tabell 6 (forts.). Kvinner over 15 år etter levevei, alder og ekteskapelig stilling. Bygder og byer.

Levevei	Se note 1	Alder i fylte år										Uopp- gitt	I alt	
		15—17	18—19	20—24	25—29	30—39	40—49	50—59	60—64	65—69	70+			
7. Husarbeid for fremmede....	u	7 178	6 153	12 161	6 406	6 651	5 311	4 118	1 489	1 056	668	93	51 284	
	L g	3	13	180	231	315	249	180	43	23	15	2	1 254	
	f	—	1	83	200	662	946	1 095	533	445	313	8	4 286	
	s	7 181	6 167	12 437	6 875	7 674	6 544	5 424	2 078	1 531	1 006	110	57 027	
	u	1 654	1 969	4 587	2 816	3 439	3 083	2 227	795	446	202	36	21 254	
	B g	2	3	38	81	144	151	100	19	10	3	—	551	
	f	—	—	37	120	378	604	656	312	200	79	4	2 390	
	s	1 656	1 972	4 669	3 019	3 984	3 861	2 997	1 130	662	285	41	24 276	
	8. Uoppgitt næring	u	50	61	218	135	92	69	94	33	36	6	1	795
		L g	—	1	15	23	14	19	6	2	1	—	—	81
f		—	—	5	6	35	45	47	30	30	12	—	210	
s		50	62	238	167	141	134	149	65	67	18	1	1 092	
u		74	75	283	146	87	83	48	19	6	6	—	827	
B g		1	—	12	22	22	10	5	—	2	1	—	75	
f		—	—	3	10	23	39	33	10	7	7	—	132	
s		75	75	298	178	136	133	86	29	15	14	—	1 039	
II. Husarbeid hjemme		u	19 654	10 477	20 111	10 961	11 802	8 856	5 936	2 016	1 357	1 101	25	92 296
		L g	176	1 531	24 039	54 795	124 603	104 537	74 402	25 676	18 640	21 754	284	450 437
	f	—	9	95	227	460	1 099	2 684	1 915	2 006	2 556	10	11 061	
	s	19 830	12 018	44 248	65 992	136 881	114 511	83 036	29 613	22 010	25 415	321	553 875	
	u	2 383	1 369	2 935	1 742	2 052	1 693	1 243	415	266	141	5	14 244	
	B g	58	525	7 702	19 838	49 213	43 539	29 960	9 973	7 054	6 751	86	174 690	
	f	—	2	61	119	226	556	1 514	945	891	657	2	4 973	
	s	2 441	1 896	10 699	21 699	51 494	45 792	32 718	11 334	8 212	7 550	93	193 928	
	III. Personer uten yrke	u	14 148	5 048	5 826	1 963	1 903	2 326	3 071	2 132	2 602	10 440	244	49 703
		L g	2	8	84	138	287	374	440	218	253	827	15	2 646
f		—	2	68	271	1 215	2 125	4 043	3 668	5 709	32 230	51	49 382	
s		14 150	5 059	5 985	2 379	3 426	4 873	7 635	6 058	8 619	43 823	351	102 358	

IV. Uoppgitt levevei

Sosialstillinger (yrkesbefolkningen).

Groupes sociaux (population active).

A Selvst. næringsdrivende .

B Selvst. arbeidende.....

C 1. Høyere funksjonærer

u	6 955	2 160	2 439	979	890	1 108	1 615	1 509	2 264	6 516	30	26 465
B g	2	7	88	178	247	244	236	126	144	292	3	1 567
f	1	4	84	313	1 270	1 982	3 771	3 071	4 566	16 512	14	31 588
s	6 959	2 171	2 618	1 475	2 413	3 344	5 642	4 716	6 991	23 417	52	59 798
u	49	113	235	101	83	57	66	40	30	18	26	818
L g	-	1	15	28	46	28	15	3	-	4	2	142
f	-	-	14	28	86	86	116	78	73	63	10	554
s	49	114	269	164	226	176	202	126	108	90	455	1 979
u	50	69	147	68	102	73	68	33	27	17	23	677
B g	-	-	1	9	12	4	4	1	2	1	1	35
f	-	-	9	22	70	138	141	83	74	60	1	598
s	50	71	162	107	197	219	219	117	107	82	143	1 474
u	91	87	287	312	770	1 516	2 056	837	626	558	4	7 144
L g	1	-	23	137	458	599	486	169	85	54	2	2 014
f	-	-	5	63	597	2 106	4 029	2 339	2 101	3 004	12	14 256
s	92	87	316	512	1 830	4 226	6 577	3 349	2 817	3 622	19	23 447
u	9	31	127	201	668	1 135	1 199	517	327	256	2	4 472
B g	-	-	13	107	496	526	346	117	65	26	2	1 698
f	-	-	1	22	158	465	792	448	350	396	1	2 633
s	9	31	141	330	1 324	2 134	2 341	1 085	743	678	7	8 823
u	23	41	243	262	489	547	757	424	353	214	2	3 355
L g	-	2	15	37	77	70	59	15	11	6	1	293
f	-	-	5	17	101	193	312	193	215	97	1	1 134
s	23	43	263	317	673	815	1 135	634	586	320	4	4 813
u	2	6	59	68	151	207	245	157	119	48	-	1 062
B g	-	-	2	14	40	38	42	6	5	2	-	149
f	-	-	1	12	45	92	157	76	93	50	-	526
s	2	6	62	94	236	338	445	239	218	100	-	1 740
u	4	2	4	11	20	36	13	2	5	2	-	99
L g	-	-	1	7	21	20	7	-	-	-	-	56
f	-	-	-	1	5	16	17	8	3	3	-	53
s	4	2	5	19	46	72	37	10	8	5	-	208
u	1	1	10	19	58	80	56	16	13	5	-	259
B g	-	-	4	17	23	33	19	3	-	-	-	99
f	-	-	1	1	17	37	46	16	13	10	-	141
s	1	1	15	37	99	150	121	35	26	15	-	500

¹⁾ Se note 1, side 307.

Tabell 6 (forts.). Kvinner over 15 år etter levevei, alder og ekteskapelig stilling. Bygder og byer.

Levevei	Se note 1	Alder i fylte år											Uopp-gitt	I alt
		15—17	18—19	20—24	25—29	30—39	40—49	50—59	60—64	65—69	70+			
C 2. Kontor- og butikk-funksjonærer	u	2 574	3 486	9 109	4 270	2 854	1 649	678	138	48	31	16	24 853	
	L g	1	10	280	559	563	455	132	14	5	2	2	2 023	
	f	2	2	37	98	315	335	224	44	27	8	2	1 094	
	s	2 577	3 500	9 429	4 934	3 739	2 450	1 035	198	80	41	22	28 005	
	u	2 004	3 105	9 662	5 884	5 585	4 737	2 737	612	219	87	10	34 642	
	B g	3	18	395	980	1 222	1 124	363	43	11	3	—	4 162	
	f	—	3	49	212	566	901	671	168	67	25	1	2 663	
	s	2 007	3 126	10 106	7 080	7 387	6 768	3 778	824	297	115	12	41 500	
	C 3. Fagfunksjonærer ...	u	278	718	2 030	1 203	1 474	1 917	1 216	263	75	29	21	9 224
		L g	—	8	79	204	475	1 029	548	87	12	4	2	2 448
f		—	—	9	18	70	247	267	104	47	33	—	795	
s		278	726	2 119	1 430	2 027	3 212	2 039	455	135	66	24	12 511	
u		53	361	1 265	686	899	1 516	1 177	311	63	21	9	6 361	
B g		—	—	69	181	307	547	212	24	5	1	—	1 346	
f		—	—	7	22	57	197	199	56	24	19	—	581	
s		53	361	1 341	889	1 267	2 264	1 591	393	92	41	9	8 301	
D Formenn		u	4	4	12	27	61	87	85	15	7	2	1	305
		L g	—	—	—	7	14	14	9	2	1	—	—	47
	f	—	—	—	—	4	16	17	3	5	—	—	45	
	s	4	4	12	34	80	117	112	20	13	3	1	400	
	u	1	2	19	40	119	181	184	47	18	9	—	620	
	B g	—	—	3	5	47	50	33	6	1	1	—	146	
	f	—	—	—	2	25	37	52	17	6	4	—	143	
	s	1	2	22	47	192	269	270	71	25	14	—	913	
	E Arbeidere	u	13 455	12 146	26 587	15 190	15 782	11 485	8 332	2 833	2 003	1 122	149	109 084
		L g	6	55	631	972	1 479	1 182	622	155	79	34	6	5 221
f		1	9	174	499	1 665	2 390	2 621	1 116	897	503	11	9 886	
s		13 462	12 210	27 428	16 723	19 002	15 139	11 634	4 130	2 996	1 675	178	124 577	

Næring, sosialstilling og yrke.²⁾
Branches, groupes sociaux et professions.
 I. 1. Jord- og skogbruk.

A Selvst. næringsdrivende.

C Funksjonærer

DE Formenn og arbeidere ..

Enkelt viktige yrker.

11. (A) Gårdbrukere og småbrukere

u	4 349	4 919	13 901	9 990	11 661	9 303	6 543	2 146	1 206	474	59	64 551
B g	5	21	366	782	1 623	1 862	940	208	66	12	—	5 885
f	—	3	163	501	1 800	2 793	3 038	1 253	676	222	7	10 456
s	4 354	4 945	14 447	11 299	15 138	14 007	10 554	3 618	1 963	709	67	81 101
u	73	45	121	88	336	966	1 527	661	503	480	1	4 801
L g	1	—	5	43	143	268	277	100	59	38	—	934
f	—	—	4	41	439	1 747	3 558	2 109	1 908	2 808	11	12 625
s	74	45	130	172	920	2 983	5 366	2 873	2 474	3 332	13	18 382
u	—	1	4	4	2	10	9	4	4	1	1	40
B g	—	—	1	—	3	1	1	—	1	—	—	7
f	—	—	—	—	2	7	14	11	17	24	—	75
s	—	1	5	4	7	18	24	15	22	25	1	122
u	5	12	45	38	28	20	17	5	7	2	1	180
L g	—	—	—	1	2	2	1	—	—	—	—	6
f	—	—	—	1	3	2	2	1	—	—	—	9
s	5	12	45	40	35	24	20	6	7	2	1	197
u	—	1	22	9	11	8	4	3	—	—	—	58
B g	—	—	—	2	—	2	1	—	—	—	—	5
f	—	—	—	—	1	1	—	—	—	—	—	2
s	—	1	22	11	12	12	5	3	—	—	—	66
u	2 392	1 895	4 004	2 330	2 966	2 199	1 684	576	430	254	8	18 738
L g	2	18	194	285	375	157	77	33	26	7	—	1 174
f	—	2	15	43	120	177	247	126	126	68	1	925
s	2 394	1 915	4 217	2 661	3 465	2 545	2 019	740	588	333	9	20 886
u	6	12	42	19	15	25	25	6	4	3	—	157
B g	—	—	—	1	4	12	6	5	—	—	—	28
f	—	—	—	1	5	20	23	22	2	1	1	75
s	6	12	42	21	24	57	54	33	7	4	1	261
u	67	45	103	73	304	871	1 401	624	451	443	1	4 383
L g	1	—	5	36	123	249	261	98	56	35	—	864
f	—	—	4	38	412	1 668	3 418	2 040	1 828	2 699	9	12 116
s	68	45	112	147	841	2 790	5 084	2 764	2 339	3 182	10	17 382

¹⁾ Se note 1, side 307. ²⁾ Parentes om en bokstav betegner at vedkommende yrke ikke omfatter alle stillinger under denne bokstav i vedkommende gruppe.

Tabell 6 (forts.). Kvinner over 15 år etter levevei, alder og ekteskapelig stilling. Bygder og byer.

Levevei	Se note 1	Alder i fylte år										Uopp-gitt	I alt
		15-17	18-19	20-24	25-29	30-39	40-49	50-59	60-64	65-69	70+		
Av disse oppgitt som småbrukere	u	10	6	17	21	115	361	642	301	214	197	-	1 884
	L g	-	-	3	12	37	87	77	30	17	11	-	274
	f	-	-	2	10	157	618	1 236	765	675	884	3	4 350
11. (A) Gårdbrukere, selveiere ..	s	10	6	22	43	311	1 066	1 957	1 097	907	1 092	3	6 514
	u	-	1	4	2	-	5	5	2	3	-	1	23
	B g	-	-	1	-	2	-	1	-	1	-	-	5
Av disse oppgitt som småbrukere	f	-	-	-	-	1	6	13	10	14	19	-	63
	s	-	1	5	2	3	11	19	12	18	19	1	91
	u	-	-	-	-	-	2	3	1	2	-	-	8
11. (A) Leilendinger	B g	-	-	-	-	-	-	-	-	-	-	-	-
	f	-	-	-	-	1	1	7	3	3	2	-	17
	s	-	-	-	-	1	3	10	4	5	2	-	25
11. (A) Forpaktere	u	-	-	1	-	-	-	4	3	4	7	-	19
	L g	-	-	-	-	-	1	-	1	-	-	-	2
	f	-	-	-	1	-	4	10	6	7	18	-	46
11. (A) Forpaktere	s	-	-	1	1	-	5	14	10	11	25	-	67
	u	-	-	-	-	-	1	-	-	-	-	-	1
	B g	-	-	-	-	-	-	-	-	-	-	-	-
11. (A) Forpaktere	f	-	-	-	-	-	-	-	-	1	-	-	1
	s	-	-	-	-	-	1	-	-	1	-	-	2
	u	3	-	5	4	14	46	55	13	24	17	-	181
11. (A) Forpaktere	L g	-	-	-	4	13	13	12	1	1	2	-	46
	f	-	-	-	2	16	52	85	41	39	50	1	286
	s	3	-	5	10	43	111	152	56	64	69	1	514
11. (A) Forpaktere	u	-	-	-	-	-	-	1	-	-	-	-	1
	B g	-	-	-	-	-	-	-	-	-	-	-	-
	f	-	-	-	-	-	1	-	-	1	-	-	2
11. (A) Forpaktere	s	-	-	-	-	-	1	1	-	1	-	-	3

11. (C3.) Gårdsbestyrere m. v.	u	-	2	4	5	-	10	12	5	7	2	-	47
	L g	-	-	-	-	-	1	-	-	-	-	-	1
	f	-	-	-	-	2	1	-	1	-	-	-	4
s	-	-	2	4	5	3	12	12	6	7	2	-	53
	u	-	-	3	-	1	1	-	-	-	-	-	5
	B g	-	-	-	1	-	-	-	-	-	-	-	1
f	-	-	-	-	-	-	-	-	-	-	-	-	-
	s	-	-	3	1	1	1	-	-	-	-	-	6
	u	1 850	1 377	2 867	1 689	2 130	1 458	939	307	212	125	1	12 955
L g	2	12	132	202	211	64	30	22	20	6	-	-	701
	f	-	1	8	18	47	53	72	51	56	27	-	333
	s	1 852	1 390	3 007	1 911	2 390	1 577	1 047	381	291	158	1	14 005
u	2	-	5	3	1	4	1	2	-	-	-	-	18
	B g	-	-	-	-	-	1	-	-	-	-	-	1
	f	-	-	-	-	-	-	-	-	-	-	-	-
s	2	-	5	3	1	5	1	2	-	-	-	-	19
	u	-	-	-	-	2	-	8	2	4	2	-	18
	L g	-	-	-	-	-	-	-	-	-	-	-	-
f	-	-	-	-	-	1	7	5	2	14	-	-	29
	s	-	-	-	-	2	1	15	8	6	16	-	48
	u	511	457	994	567	770	710	720	263	210	127	6	5 335
L g	-	6	61	81	163	90	45	10	6	1	-	-	463
	f	-	1	6	25	67	111	160	68	64	27	-	529
	s	511	464	1 065	674	1 002	921	930	344	283	159	6	6 359
u	-	2	8	5	7	5	15	1	3	1	-	-	47
	B g	-	-	-	-	2	3	1	-	-	-	-	6
	f	-	-	-	1	-	4	1	-	-	-	-	6
s	-	2	8	6	9	12	17	1	3	1	-	-	59
	u	1	-	9	7	9	26	28	10	12	7	-	109
	L g	-	-	-	-	2	2	3	-	1	1	-	9
f	-	-	-	-	3	10	16	9	17	11	1	-	67
	s	1	-	9	7	14	38	47	19	30	19	1	185
	u	-	-	-	2	2	4	1	1	1	1	-	12
B g	-	-	-	-	-	-	-	-	-	-	-	-	-
	f	-	-	-	-	-	-	-	1	1	4	-	6
	s	-	-	-	2	2	4	1	2	2	5	-	18

¹⁾ Se note 1, side 307.

Tabell 6 (forts.). Kvinner over 15 år etter levevei, alder og ekteskapelig stilling. Bygder og byer.

Levevei	Se note 1	Alder i fylte år										Uopp-gitt	I alt
		15-17	18-19	20-24	25-29	30-39	40-49	50-59	60-64	65-69	70+		
12. DE Formenn og arbeidere v. hagebruk og gartneri...	u	31	61	141	74	64	31	17	4	4	-	1	428
	L g	-	-	1	2	1	3	2	1	-	-	-	10
	f	-	-	1	-	6	12	8	2	4	-	1	34
	s	31	61	143	76	71	46	27	7	8	-	2	472
	u	4	10	29	11	7	16	9	3	1	2	-	92
	B g	-	-	-	1	2	8	5	5	-	-	-	21
f	-	-	-	-	5	16	22	22	2	1	1	69	
s	4	10	29	12	14	40	36	30	3	3	1	182	
13. (E) Skogsarbeidere.....	u	-	-	2	-	-	-	-	-	-	-	-	2
	L g	-	-	-	-	-	-	-	-	-	-	-	-
	f	-	-	-	-	-	-	-	-	-	-	-	-
s	-	-	2	-	-	-	-	-	-	-	-	2	
I. 2. Fiske og fangst. A Selvst. næringsdrivende.	u	-	-	-	-	-	-	-	-	-	-	-	-
	L g	-	-	-	-	-	-	-	-	-	-	-	-
	f	-	-	-	-	1	3	4	1	2	-	-	11
	s	-	-	-	-	1	3	4	1	2	-	-	11
	u	-	-	-	-	-	-	-	-	-	-	-	-
	B g	-	-	-	-	-	-	-	-	-	-	-	-
	f	-	-	-	-	-	2	-	1	1	1	-	5
	s	-	-	-	-	-	2	-	1	1	1	-	5
	u	-	-	1	-	-	1	2	1	-	1	-	6
	L g	-	-	-	1	1	2	3	2	2	-	-	11
f	-	-	-	1	1	2	3	2	2	-	-	11	
s	-	-	1	1	1	3	5	3	2	1	-	17	
u	-	-	-	-	-	-	-	-	-	-	-	-	
B g	-	-	-	-	-	-	-	-	-	-	-	-	
f	-	-	-	-	1	-	-	-	-	1	-	2	
s	-	-	-	-	1	-	-	-	1	-	-	2	

C	Funksjonærer	u	-	-	1	-	-	-	-	-	-	-	-	-	-	-	-	1
		L	-	-	-	-	-	-	-	-	-	-	-	-	-	-	-	-
		g	-	-	-	-	-	-	-	-	-	-	-	-	-	-	-	1
		f	-	-	-	-	-	-	-	-	-	-	-	-	-	-	-	1
		s	-	-	1	-	-	1	-	-	-	-	-	-	-	-	-	2
		u	-	-	1	-	-	1	-	-	-	-	-	-	-	-	-	2
		B	-	-	-	-	-	-	-	-	-	-	-	-	-	-	-	-
		g	-	-	-	-	-	-	-	-	-	-	-	-	-	-	-	-
		f	-	-	-	-	-	-	-	-	-	-	-	-	-	-	-	-
		s	-	-	1	-	-	1	-	-	-	-	-	-	-	-	-	2
		u	-	-	2	1	1	-	-	-	-	-	-	-	-	-	-	4
		L	-	-	-	-	-	-	-	-	-	-	-	-	-	-	-	-
		g	-	-	-	-	-	-	-	-	-	-	-	-	-	-	-	-
		f	-	-	-	-	-	-	-	-	-	-	-	-	-	-	-	-
		s	-	-	2	1	1	-	-	-	-	-	-	-	-	-	-	4
		u	-	-	-	-	-	-	-	-	-	-	-	-	-	-	-	-
		L	-	-	-	-	-	-	-	-	-	-	-	-	-	-	-	-
		g	-	-	-	-	-	-	-	-	-	-	-	-	-	-	-	-
		f	-	-	-	-	-	1	3	4	1	2	-	-	-	-	-	11
		s	-	-	-	-	-	1	3	4	1	2	-	-	-	-	-	11
		u	-	-	-	-	-	-	-	-	-	-	-	-	-	-	-	-
		B	-	-	-	-	-	-	-	-	-	-	-	-	-	-	-	-
		g	-	-	-	-	-	-	-	-	-	-	-	-	-	-	-	-
		f	-	-	-	-	-	-	2	-	1	1	-	-	1	-	-	5
		s	-	-	-	-	-	-	2	-	1	1	-	-	1	-	-	5
		u	-	-	1	-	-	1	2	1	-	1	-	-	-	-	-	6
		L	-	-	-	-	-	-	-	-	-	-	-	-	-	-	-	-
		g	-	-	-	-	-	1	1	2	2	2	-	-	-	-	-	11
		f	-	-	-	-	-	1	1	2	3	2	2	-	-	-	-	17
		s	-	-	1	1	1	3	5	3	3	2	2	1	-	-	-	17
		u	-	-	-	-	-	-	-	-	-	-	-	-	-	-	-	-
		B	-	-	-	-	-	-	-	-	-	-	-	-	-	-	-	-
		g	-	-	-	-	-	-	-	-	-	-	-	-	-	-	-	-
		f	-	-	-	-	-	1	-	-	-	1	-	-	-	-	-	2
		s	-	-	-	-	-	1	-	-	-	1	-	-	-	-	-	2
		u	-	-	2	1	1	-	-	-	-	-	-	-	-	-	-	4
		L	-	-	-	-	-	-	-	-	-	-	-	-	-	-	-	-
		g	-	-	-	-	-	-	-	-	-	-	-	-	-	-	-	-
		f	-	-	-	-	-	-	-	-	-	-	-	-	-	-	-	-
		s	-	-	2	1	1	-	-	-	-	-	-	-	-	-	-	4
		u	-	-	-	-	-	-	-	-	-	-	-	-	-	-	-	-
		L	-	-	-	-	-	-	-	-	-	-	-	-	-	-	-	-
		g	-	-	-	-	-	-	-	-	-	-	-	-	-	-	-	-
		f	-	-	-	-	-	-	-	-	-	-	-	-	-	-	-	-
		s	-	-	2	1	1	-	-	-	-	-	-	-	-	-	-	4

1) Se note 1, side 307.

Tabell 6 (forts.). Kvinner over 15 år etter levevei, alder og ekteskapelig stilling. Bygder og byer.

Levevei	Se note 1	Alder i fylte år										Uopp-gitt	I alt	
		15-17	18-19	20-24	25-29	30-39	40-49	50-59	60-64	65-69	70+			
I. 3. Industri og håndverk.²⁾														
A Håndverksmestere	u	-	-	31	45	46	28	15	4	2	-	-	171	
	L g	-	-	4	38	68	35	7	2	-	-	154		
	f	-	-	-	2	18	18	26	5	9	5	83		
	s	-	-	35	85	132	81	48	11	11	5	408		
	u	-	-	16	30	71	66	41	10	9	2	245		
	B g	-	-	1	27	120	83	26	3	2	-	262		
	f	-	-	-	5	21	37	44	14	20	11	152		
	s	-	-	17	62	212	186	111	28	31	13	660		
A Andre selvst. næringsdrivende	u	2	2	13	27	52	49	28	18	12	5	208		
	L g	-	-	2	6	25	22	14	4	1	2	76		
	f	-	-	-	3	21	39	40	14	11	18	146		
	s	2	2	15	36	98	110	82	36	24	25	430		
	u	1	7	7	23	77	99	77	31	17	11	350		
	B g	-	-	-	9	36	30	25	10	3	-	113		
	f	-	-	-	2	23	33	59	36	25	29	208		
	s	1	7	7	34	136	163	161	77	45	40	672		
B Selvst. arb. håndverkere	u	3	11	111	94	105	40	44	23	13	12	456		
	L g	-	1	9	22	32	23	5	-	1	1	94		
	f	-	-	2	6	26	20	21	7	13	10	105		
	s	3	12	122	123	166	85	71	30	28	23	663		
	u	1	4	29	27	62	50	41	13	12	5	244		
	B g	-	-	2	9	19	9	15	-	1	-	55		
	f	-	-	1	5	21	25	21	4	7	1	85		
	s	1	4	32	41	102	85	77	17	20	6	385		
B Andre selvst. arbeidende	u	20	29	112	136	307	412	597	347	297	174	2 432		
	L g	-	1	5	12	29	23	32	12	8	3	126		
	f	-	-	3	10	58	129	192	147	163	66	768		
	s	20	30	120	158	396	567	825	508	473	246	3 345		

	u	1	1	22	31	56	84	91	70	62	18	-	436
	B g	-	-	-	2	7	15	10	3	3	1	-	41
	f	-	-	-	5	16	35	48	25	36	12	-	177
	s	1	1	22	38	79	134	149	98	101	31	-	654
C 1. Høyere funksjonærer	u	2	1	1	1	2	4	3	1	-	-	-	15
	L g	-	-	-	-	1	1	1	-	-	-	-	3
	f	-	-	-	-	-	4	2	2	-	-	-	8
	s	2	1	1	1	3	9	6	3	-	-	-	26
	u	-	-	2	4	4	12	8	-	3	-	-	33
	B g	-	-	-	-	3	4	5	1	-	-	-	13
	f	-	-	-	1	4	7	9	2	-	6	-	29
	s	-	-	2	5	11	23	22	3	3	6	-	75
C 2. Kontorfunksjonærer	u	153	304	1 021	490	318	219	100	27	8	5	3	2 648
	L g	-	-	35	69	64	62	19	1	-	-	1	251
	f	-	-	3	9	34	40	17	6	2	1	-	112
	s	153	305	1 059	568	418	322	136	34	10	3	7	3 015
	u	205	397	1 349	836	667	603	367	63	35	10	-	4 532
	B g	-	-	51	132	168	148	48	2	1	-	-	550
	f	-	-	6	34	62	109	72	15	9	1	-	308
	s	205	397	1 406	1 003	897	861	487	80	45	11	-	5 392
C 3. Fagfunksjonærer	u	4	14	76	143	140	68	30	9	5	-	1	490
	L g	-	-	5	8	18	5	3	-	-	-	-	39
	f	-	-	-	3	6	4	7	3	1	-	-	24
	s	4	14	81	155	165	77	40	12	7	-	1	556
	u	4	2	26	52	53	43	33	3	1	1	-	218
	B g	-	-	1	11	17	6	3	1	-	-	-	39
	f	-	-	-	1	5	5	11	3	2	2	-	29
	s	4	2	27	64	75	54	47	7	3	3	-	286
D Formenn o.l.	u	3	3	5	10	23	30	19	10	5	-	-	108
	L g	-	-	-	4	10	10	6	1	-	-	-	31
	f	-	-	-	-	1	7	11	2	5	-	-	26
	s	3	3	5	14	35	47	37	13	10	1	-	168
	u	-	-	10	28	71	88	84	22	9	7	-	319
	B g	-	-	3	3	35	41	23	4	-	-	-	109
	f	-	-	-	1	18	27	28	9	3	2	-	88
	s	-	-	13	32	124	156	135	36	12	9	-	517

¹⁾ Se note 1, side 307. ²⁾ Se også spesialoppgaver over håndverkere, side 359. *Voir aussi données spéciales pour artisans, page 359.*

Tabell 6 (forts.). Kvinner over 15 år etter levevei, alder og ekteskapelig stilling. Bygder og byer.

Levevei	Se note 1	Alder i fylte år										Uopp- gitt	I alt	
		15—17	18—19	20—24	25—29	30—39	40—49	50—59	60—64	65—69	70+			
E Arbeidere og lærlinger..	u	3 074	3 048	6 821	3 832	3 524	2 248	1 484	539	363	155	18	25 106	
	L g	—	20	221	336	569	538	226	52	21	4	4	1 991	
	f	1	4	56	187	608	830	800	287	212	78	—	3 063	
	s	3 075	3 072	7 113	4 367	4 719	3 631	2 520	886	598	238	24	30 243	
	u	1 945	2 092	5 454	3 782	4 068	3 248	2 481	837	504	161	2	24 574	
	B g	2	13	275	551	936	977	430	81	25	4	—	3 294	
	f	—	1	91	264	883	1 132	1 131	450	248	74	1	4 275	
	s	1 947	2 108	5 826	4 607	5 905	5 370	4 053	1 371	781	240	3	32 211	
	<i>Enkelt viktige yrker.</i> (B) Veverske uten leid hjelp	u	5	2	28	25	69	76	131	100	100	53	1	590
		L g	—	—	1	1	5	3	8	5	2	—	—	25
f		—	—	—	—	8	14	34	43	62	30	—	191	
s		5	2	29	26	82	94	174	149	165	83	1	810	
u		—	—	11	10	16	12	12	8	5	1	—	75	
B g		—	—	—	2	2	4	2	1	—	—	—	11	
f		—	—	—	—	3	3	4	3	9	3	—	25	
s		—	—	11	12	21	19	18	12	14	4	—	111	
(B) Strikkerske uten leid hjelp		u	12	20	72	101	214	297	422	217	166	105	—	1 626
		L g	—	1	4	6	15	14	19	6	5	1	—	71
	f	—	—	3	8	43	105	123	87	75	31	—	475	
	s	12	21	79	115	274	418	567	311	250	138	—	2 185	
	u	—	1	4	12	14	25	28	30	29	7	—	150	
	B g	—	—	—	—	1	2	3	1	1	—	—	8	
	f	—	—	—	1	5	9	15	11	14	4	—	59	
	s	—	1	4	13	20	36	46	42	44	11	—	217	
	(B) Stryking, rensing, farging uten leid hjelp	u	—	—	—	—	4	7	9	7	6	4	—	37
		L g	—	—	—	—	1	—	—	—	—	—	—	1
f		—	—	—	—	1	2	5	3	2	1	—	14	
s		—	—	—	—	6	9	14	10	8	5	—	52	

				3	7	11	24	23	21	7		96
					1	3		1		1		6
					3	6	15	7	6	2		39
				3	11	20	39	31	27	10		141
311.	Arbeidere ved: ²⁾ Bryting av malm		7	4	10	7	2		1			31
				2	1	3	2	1				9
					4	7	5	4		1		21
			7	6	15	17	9	5	1	1		61
			3	2	1		1					7
			1			3						4
31201-03.	Kvartsbrott m. v., steinbrott og steinhoggerier		4	2	1	3	1					11
		1	1	4	1	3	1	1				12
						1	1					3
							1					1
		1	1	4	1	4	2	3	1			17
				2	1							3
					1							1
				1								
31204-06.	Grusdrift, torvdrift, isdrift ..		2									4
			2									2
				1								1
			1									1
32102.	Tilvirking av fisk og fiskemat											
		19	19	68	32	31	28	12	12	8	2	231
					2	3	11	4		1		21
				2	5	7	19	26	8	6	2	75
		19	19	70	39	41	58	42	20	15	4	327
		10	12	49	37	42	40	25	13	2	1	231
				2	3	5	5	7	1	1		24
				1	5	12	20	15	6	3	1	63
		10	12	52	46	59	65	48	20	6	2	320

¹⁾ Se note 1, side 307. ²⁾ Håndverksarbeidere og -lærlinger ved håndverksbedrifter er ikke tatt med. Se spesialoppgavene, side 359. *Ouvriers, y compris artisans de fabrique. Voir aussi données spéciales pour artisans, page 359.*

Tabell 6 (forts.). Kvinner over 15 år etter levevei, alder og ekteskapelig stilling. Bygder og byer.

Levevei	Se note 1	Alder i fylte år										Uopp-gitt	I alt	
		15—17	18—19	20—24	25—29	30—39	40—49	50—59	60—64	65—69	70+			
<i>Arbeidere ved (forts.):²⁾</i>														
32103. Distribusjon av mjølk, meleri-drift	u	23	37	67	40	45	16	6	1	—	—	—	235	
	L g	—	—	—	1	2	5	1	—	—	—	—	9	
	f	—	1	—	—	6	6	1	2	—	—	—	16	
	s	23	38	71	44	54	27	8	3	—	—	—	268	
	u	8	15	33	29	35	22	13	—	—	—	—	155	
	B g	—	—	1	1	7	4	2	—	—	—	—	15	
	f	—	—	—	3	5	9	13	—	—	—	1	31	
	s	8	15	34	33	48	35	28	—	—	—	1	202	
	32105. Margarinfabrikker	u	6	7	11	7	8	7	3	—	—	—	—	49
		L g	—	—	1	2	—	1	—	—	—	—	—	4
f		—	—	—	—	1	3	3	—	—	—	—	7	
s		6	7	12	9	9	11	6	—	—	—	—	60	
u		5	9	21	20	20	10	10	2	1	—	—	98	
B g		—	—	2	5	5	7	1	—	—	—	—	20	
f		—	—	—	2	5	10	—	—	—	—	—	17	
s		5	9	23	27	30	27	11	2	1	—	—	135	
32107. Hermetikkindustri		u	196	109	240	114	114	94	52	21	16	4	—	960
		L g	—	—	7	10	13	19	9	5	3	—	—	66
	f	—	—	1	4	31	42	54	19	12	3	—	166	
	s	196	109	248	128	159	155	116	45	31	8	—	1 195	
	u	75	99	218	167	176	159	139	51	40	3	—	1 127	
	B g	—	1	10	29	47	63	40	11	3	—	—	204	
	f	—	—	6	30	79	85	121	72	30	12	—	435	
	s	75	100	234	226	303	307	302	135	73	15	—	1 770	
	32108. Møller, frørensing	u	—	—	4	3	1	1	—	—	—	—	—	9
		L g	—	—	—	—	—	1	—	—	—	—	—	1
f		—	—	—	—	—	3	—	—	1	—	—	4	
s		—	—	4	3	1	5	—	—	1	—	—	14	

		u	-	1	-	4	2	3	1	-	-	-	-	11
		B	-	-	-	-	1	1	-	-	-	-	-	2
		g	-	-	-	-	1	2	3	-	2	1	-	9
		f	-	-	-	-	-	-	-	-	-	-	-	-
		s	-	1	-	4	4	6	4	-	2	1	-	22
32109.	Kjeks- og knekkebrødfabr. ...	u	12	20	45	15	9	4	1	1	1	-	-	108
		L	-	-	1	1	2	-	-	-	-	-	-	4
		g	-	-	1	-	3	3	-	-	-	-	-	7
		f	-	-	-	-	-	-	-	-	-	-	-	-
		s	12	20	47	16	14	7	1	1	1	-	-	119
		u	7	10	46	27	18	13	4	-	-	-	-	125
		B	-	-	1	2	7	4	1	-	-	-	-	15
		g	-	-	-	2	6	4	-	-	-	-	-	12
		f	-	-	-	-	-	-	-	-	-	-	-	-
		s	7	10	47	31	31	21	5	-	-	-	-	152
32111.	Sjokolade- og dropsfabrikker	u	18	11	29	9	9	8	7	-	-	-	-	91
		L	-	-	1	6	4	1	1	-	-	-	-	13
		g	-	-	-	3	4	-	1	-	1	-	-	9
		f	-	-	-	-	-	-	-	-	-	-	-	-
		s	18	11	30	18	17	9	9	-	1	-	-	113
		u	54	39	94	60	70	97	62	4	2	-	-	482
		B	-	-	3	17	17	24	4	-	-	-	-	65
		g	-	-	-	2	12	27	14	5	1	-	-	61
		f	-	-	-	-	-	-	-	-	-	-	-	-
		s	54	39	97	79	99	148	80	9	3	-	-	608
32114.	Ølbryggerier	u	3	1	12	5	10	3	-	1	-	-	-	35
		L	-	-	-	-	2	2	3	-	-	-	-	7
		g	-	-	-	1	4	6	2	-	-	-	-	13
		f	-	-	-	-	-	-	-	-	-	-	-	-
		s	3	1	12	6	16	11	5	1	-	-	-	55
		u	2	2	37	20	43	37	32	7	2	1	-	183
		B	-	-	1	3	13	17	12	-	2	-	-	48
		g	-	-	1	3	11	16	36	8	2	1	-	78
		f	-	-	-	-	-	-	-	-	-	-	-	-
		s	2	2	39	26	67	70	81	15	6	2	-	310
32115.	Mineralvannfabrikker	u	1	2	11	2	1	2	2	1	-	-	-	22
		L	-	-	-	-	-	1	-	-	-	-	-	1
		g	-	-	1	-	-	3	-	1	-	-	-	5
		f	-	-	-	-	-	-	-	-	-	-	-	-
		s	1	2	12	2	1	6	2	2	-	-	-	28
		u	4	4	7	5	7	4	4	-	-	-	-	35
		B	-	-	1	-	5	2	1	-	-	-	-	9
		g	-	-	-	2	4	1	1	-	-	-	-	9
		f	-	-	-	-	-	-	-	-	-	-	-	-
		s	4	4	8	7	16	7	6	1	-	-	-	53

¹⁾ Se note 1, side 307. ²⁾ Se note 2, side 319.

Tabell 6 (forts.). Kvinner over 15 år etter levevei, alder og ekteskapelig stilling. Bygder og byer.

Levevei	Se note 1	Alder i fylte år										Uopp-gitt	I alt	
		15—17	18—19	20—24	25—29	30—39	40—49	50—59	60—64	65—69	70+			
<i>Arbeidere ved (forts.):²⁾</i>														
32117. Tobakksfabrikker	u	29	31	52	28	6	9	1	—	—	1	—	157	
	L g	—	—	6	5	10	12	—	—	—	—	—	33	
	f	—	—	1	5	6	5	1	—	—	1	—	19	
321, rest. Annen nærings- og nytelses- middelindustri	s	29	31	59	38	22	26	2	—	—	2	—	209	
	u	40	58	131	79	63	63	34	17	6	1	—	492	
	B g	—	—	7	27	64	82	23	9	1	—	—	213	
32201-02. Trandamperier, sild-, hval- og selolje, sildmjøl- og guano- industri	f	—	—	4	15	38	45	25	12	6	—	—	145	
	s	40	58	142	121	165	190	82	38	13	1	—	850	
	u	43	40	108	58	29	20	10	1	1	—	1	311	
32203. Oljemøller, oljeraffinering og -herding	L g	—	—	3	7	4	9	2	—	1	—	—	26	
	f	—	—	—	2	12	13	7	2	1	—	—	37	
	s	43	40	111	67	45	42	19	3	3	—	1	374	
32201-02. Trandamperier, sild-, hval- og selolje, sildmjøl- og guano- industri	u	30	42	113	49	48	29	24	4	1	—	—	340	
	B g	—	—	6	9	12	16	2	3	1	—	—	49	
	f	—	—	1	6	15	17	24	5	3	2	—	73	
32201-02. Trandamperier, sild-, hval- og selolje, sildmjøl- og guano- industri	s	30	42	120	64	76	62	50	12	5	2	—	463	
	u	3	—	4	3	3	5	—	—	—	—	—	18	
	L g	—	—	—	—	—	—	—	2	—	—	—	2	
32201-02. Trandamperier, sild-, hval- og selolje, sildmjøl- og guano- industri	f	—	—	—	1	1	—	—	1	—	—	—	3	
	s	3	—	4	4	4	5	2	1	—	—	—	23	
	u	—	—	2	6	1	—	—	—	—	—	—	9	
32201-02. Trandamperier, sild-, hval- og selolje, sildmjøl- og guano- industri	B g	—	—	1	—	1	—	1	—	—	—	—	3	
	f	—	—	—	—	—	1	1	—	—	1	—	3	
	s	—	—	3	6	2	1	2	—	—	1	—	15	
32203. Oljemøller, oljeraffinering og -herding	u	1	1	2	1	—	—	—	—	—	—	—	5	
	L g	—	—	—	—	—	—	—	—	—	—	—	—	
	f	—	—	—	—	—	—	2	—	1	—	—	3	
32203. Oljemøller, oljeraffinering og -herding	s	1	1	2	1	—	—	2	—	1	—	—	8	

	u	-	-	4	1	1	2	1	-	-	-	-	9
	B g f	-	-	-	2	-	-	-	-	-	-	-	2
	s	-	-	4	3	1	3	2	-	-	-	-	13
32204-05. Såpe- og lysfabrikker	u	4	10	31	13	13	7	-	-	-	-	-	78
	L g f	-	-	-	3	1	1	-	-	-	-	-	5
	f	-	-	-	-	3	3	1	-	-	-	-	7
	s	4	10	31	16	17	11	1	-	-	-	-	90
	u	16	33	54	59	60	21	18	2	1	-	-	264
	B g f	-	-	6	3	13	13	3	-	-	-	-	38
	f	-	-	2	2	10	11	8	1	1	-	-	35
	s	16	33	62	64	83	46	29	3	2	-	-	338
32301. Karbid- og cyanamidfabr. . .	u	-	1	2	-	2	-	-	1	1	-	-	7
	L g f	-	-	-	-	-	-	-	-	-	-	-	-
	f	-	-	-	-	-	-	2	-	-	-	-	2
	s	-	1	2	-	2	-	2	1	1	-	-	9
	u	-	-	-	-	-	-	-	-	-	-	-	-
	B g f	-	-	-	-	-	-	-	1	-	-	-	1
	f	-	-	-	-	-	-	-	-	-	-	-	-
	s	-	-	-	-	-	-	-	1	-	-	-	1
32302. Annen elektrokjemisk industri	u	2	2	2	2	2	3	1	2	-	-	-	16
	L g f	-	-	-	1	1	3	-	-	-	-	-	5
	f	-	-	-	-	2	12	8	5	1	1	-	29
	s	2	2	2	3	5	18	9	8	1	1	-	51
	u	-	-	2	-	2	1	3	-	1	-	-	9
	B g f	-	-	-	-	-	1	-	-	-	-	-	1
	f	-	-	-	-	-	5	5	2	-	-	-	12
	s	-	-	2	-	2	7	8	2	1	-	-	22
32303. Farge- og fernissindustri	u	3	6	4	3	4	1	-	1	1	-	-	23
	L g f	-	1	-	-	1	-	1	-	-	-	-	3
	f	-	-	-	1	-	1	3	-	-	-	-	5
	s	3	7	4	4	5	2	4	1	1	-	-	31
	u	-	3	5	5	10	-	1	-	-	-	-	24
	B g f	-	-	-	1	1	1	-	-	-	-	-	3
	f	-	-	-	1	2	3	-	-	-	-	-	6
	s	-	3	5	7	13	4	1	-	-	-	-	33

¹⁾ Se note 1, side 307. ²⁾ Se note 2, side 319.

Tabell 6 (forts.). Kvinner over 15 år etter levevei, alder og ekteskapelig stilling. Bygder og byer.

Levevei	Se note 1	Alder i fylte år											I alt	
		15—17	18—19	20—24	25—29	30—39	40—49	50—59	60—64	65—69	70 +	Uopp- gitt		
<i>Arbeidere ved (forts.):²⁾</i>														
32305-07. Framstilling av farmasøytiske preparater o.l., tjærefabr. m.v.	u	9	14	31	15	9	4	—	—	—	—	—	82	
	L g	—	—	3	6	5	4	—	—	—	—	—	18	
	f	—	—	—	—	—	2	1	1	—	—	—	4	
	s	9	14	34	21	14	10	1	1	—	—	—	104	
	u	13	23	39	23	22	14	7	1	—	—	—	142	
	B g	—	—	5	3	9	6	2	1	—	—	—	26	
	f	—	—	—	—	1	6	5	1	2	1	—	16	
	s	13	23	44	26	32	26	14	3	2	1	—	184	
	32308. Fyrstikkindustri	u	2	5	7	8	3	13	7	1	—	—	—	46
		L g	—	—	1	—	5	8	4	2	—	—	—	20
		f	—	—	—	1	2	3	3	2	—	—	—	11
		s	2	5	8	9	10	24	14	5	—	—	—	77
u		3	1	3	3	1	1	3	1	1	1	—	18	
B g		—	—	—	—	—	2	1	2	—	1	—	6	
f		—	—	—	—	—	—	5	—	—	1	—	6	
s		3	1	3	3	1	3	9	3	1	3	—	30	
32309. Sprengstoffindustri		u	9	9	34	34	15	14	7	3	2	—	—	127
		L g	—	—	1	1	3	2	1	1	—	—	—	9
		f	—	—	1	3	5	6	17	1	3	—	—	36
		s	9	9	36	38	23	22	25	5	5	—	—	172
	u	—	—	—	1	—	—	1	—	—	—	—	2	
	B g	—	—	—	—	—	—	—	—	—	—	—	—	
	f	—	—	—	—	—	—	—	1	—	—	—	1	
	s	—	—	—	1	—	—	1	1	—	—	—	3	
	32310. Presstoffindustri	u	—	3	7	1	1	—	—	—	—	—	1	13
		L g	—	—	—	—	—	—	1	—	—	—	—	1
		f	—	—	—	—	—	—	—	—	—	—	—	—
		s	—	3	7	1	1	—	1	—	—	—	1	14

	u	-	1	2	1	1	-	-	-	-	-	-	5
	B g	-	-	-	-	-	-	-	-	-	-	-	-
	f	-	-	-	-	-	-	-	-	-	-	-	-
	s	-	1	2	1	1	-	-	-	-	-	-	5
32311-12. Kjemisk-teknisk industri, andre kjemiske fabrikker.....	u	15	15	20	16	5	1	-	1	-	-	-	73
	L g	-	-	3	1	2	4	1	1	-	-	-	12
	f	-	-	-	2	4	3	3	1	2	-	-	15
	s	15	15	23	19	11	8	4	3	2	-	-	100
	u	12	13	52	19	28	11	5	1	-	-	-	141
	B g	-	-	1	5	5	6	2	-	-	-	-	19
	f	-	-	-	1	4	10	5	2	1	-	-	23
	s	12	13	53	25	37	27	12	3	1	-	-	183
32401. Sagbruk og høvlerier	u	2	-	1	2	1	4	1	2	1	-	-	14
	L g	-	-	-	-	-	1	2	1	-	-	-	4
	f	-	-	-	-	2	2	2	1	3	1	-	11
	s	2	-	1	2	3	7	5	4	4	1	-	29
	u	1	-	1	1	-	1	2	-	1	-	-	7
	B g	-	-	-	1	-	-	-	-	-	-	-	1
	f	-	-	-	-	-	-	4	-	1	1	-	6
	s	1	-	1	2	-	1	6	-	2	1	-	14
32404. Møbelproduksjon.....	u	6	6	10	11	5	10	3	2	-	-	-	53
	L g	-	-	-	1	1	2	-	-	-	-	-	4
	f	-	-	-	-	1	-	2	-	-	-	-	3
	s	6	6	10	12	7	12	5	2	-	-	-	60
	u	2	1	10	7	2	-	-	-	-	-	-	22
	B g	-	-	-	-	-	-	-	-	-	-	-	-
	f	-	-	-	-	1	-	-	-	1	-	-	2
	s	2	1	10	7	3	-	-	-	1	-	-	24
32406. Dor- og vindusfabrikker	u	-	-	-	-	-	-	-	-	-	-	-	-
	L g	-	-	-	-	-	1	-	-	-	-	-	1
	f	-	-	-	-	-	-	3	-	-	-	-	3
	s	-	-	-	-	-	1	3	-	-	-	-	4

¹⁾ Se note 1, side 307. ²⁾ Se note 2, side 319.

Tabell 6 (forts.). Kvinner over 15 år etter levevei, alder og ekteskapelig stilling. Bygder og byer.

Levevei	Se note 1	Alder i fylte år										Uopp-gitt	I alt	
		15-17	18-19	20-24	25-29	30-39	40-49	50-59	60-64	65-69	70 +			
<i>Arbeidere ved (forts.):²⁾</i>														
324, rest. Treindustri ellers	u	19	18	33	13	1	2	2	-	1	-	-	-	89
	L g	-	-	1	1	2	1	-	-	-	-	-	-	5
	f	-	-	-	-	-	1	-	1	-	-	-	-	2
32501. Tremasse-, cellulose-, papir- og papptilvirkning	s	19	18	34	14	3	4	2	1	1	-	-	-	96
	u	11	18	26	10	7	8	3	2	1	-	-	-	86
	B g	-	-	3	1	5	5	1	-	-	-	-	-	15
32502-03. Pose- og eskefabrikker, annen papirindustri	f	-	-	1	1	5	3	-	1	1	-	-	-	12
	s	11	18	30	12	17	16	4	3	2	-	-	-	113
	u	104	97	193	89	81	59	37	12	7	1	-	-	680
32502-03. Pose- og eskefabrikker, annen papirindustri	L g	-	1	6	6	31	31	14	2	2	-	-	-	93
	f	-	1	-	3	17	26	37	8	8	3	-	-	103
	s	104	99	199	98	129	116	88	22	17	4	-	-	876
32502-03. Pose- og eskefabrikker, annen papirindustri	u	50	46	95	54	49	34	25	3	1	1	-	-	358
	B g	-	-	5	13	22	21	6	1	-	-	-	-	68
	f	-	-	2	1	13	21	23	4	2	1	-	-	67
32502-03. Pose- og eskefabrikker, annen papirindustri	s	50	46	102	68	84	77	54	8	3	2	-	-	494
	u	80	49	122	40	33	8	7	4	-	-	1	-	344
	L g	-	-	4	6	10	5	-	-	-	-	1	-	26
32502-03. Pose- og eskefabrikker, annen papirindustri	f	-	-	2	1	5	8	6	1	-	1	-	-	24
	s	80	49	128	47	48	22	13	5	-	1	2	-	395
	u	65	65	143	87	88	57	30	10	6	4	-	-	555
32502-03. Pose- og eskefabrikker, annen papirindustri	B g	1	1	16	16	21	32	5	1	-	-	-	-	93
	f	-	-	2	2	18	25	20	6	3	1	1	-	78
	s	66	66	161	105	127	114	55	17	9	5	1	-	726
326. Grafisk industri, bokbindere og fotografer	u	73	59	115	38	18	6	6	1	-	-	-	-	316
	L g	-	-	1	4	3	5	4	1	-	-	-	-	18
	f	-	-	1	3	5	6	5	-	-	-	-	-	20
326. Grafisk industri, bokbindere og fotografer	s	73	59	117	45	26	17	15	2	-	-	-	-	354

	u	116	120	272	118	120	102	78	12	4	2		944
	B g			13	14	44	50	17	2	1			141
	f			2	5	20	48	26	8	5			114
	s	116	120	287	138	185	200	121	22	10	2		1 201
32701. Fabrikkgarverier	u	1	3	9	1	6	1						21
	L g												
	f						1		1				2
	s	1	3	9	1	6	2		1				23
	u	4	10	11	5	7	2	3					42
	B g			2									2
	f				2		2	1	1	1			7
	s	4	10	13	7	7	4	4	1	1			51
32703. Diverse lærindustri	u	33	27	41	31	18	6						156
	L g		1	1		4	2	1					9
	f					1	1	1	1	1			5
	s	33	28	42	31	23	9	2	1	1			170
	u	21	17	47	30	20	10	12	2		1		160
	B g			1	13	6	6	3					29
	f				3	3	1	8	1				16
32704-05. Gummiindustri, vulkanise- ringsanstalter	s	21	17	48	46	29	17	23	3		1		205
	u	95	81	163	67	96	44	16	4	1			567
	L g		1	8	18	38	17	3					85
	f			5	5	17	19	11	6	4			67
	s	95	82	176	90	151	80	30	10	5			719
	u	33	28	59	38	23	7	3					191
	B g		1	3	2	4	1	1					12
	f			3	2	4	1	1	3				14
	s	33	29	65	42	31	9	5	3				217
328. Tekstilindustri	u	576	595	1 199	661	679	446	257	81	47	9	2	4 552
	L g		1	40	63	133	131	37	13	3	1		422
	f			7	21	51	119	111	31	25	8		373
	s	576	596	1 247	747	865	697	406	126	75	18	2	5 355
	u	229	212	477	320	366	266	188	49	37	5	1	2 150
	B g	1	1	37	59	104	86	43	12				343
	f			13	14	70	72	65	31	16	4		285
	s	230	213	527	393	541	427	296	92	53	9	1	2 782

¹⁾ Se note 1, side 307. ²⁾ Se note 2, side 319.

Tabell 6 (forts.). Kvinner over 15 år etter levevei, alder og ekteskapelig stilling. Bygder og byer.

Levevei	Se note 1	Alder i fylte år										Uopp-gitt	I alt
		15—17	18—19	20—24	25—29	30—39	40—49	50—59	60—64	65—69	70+		
<i>Arbeidere ved (forts.):²⁾</i>													
32901. Skofabrikker (ikke finnsko-makere).....	u	157	107	174	73	57	26	7	4	1	1	-	607
	L g	-	1	9	7	7	9	2	-	-	-	-	35
	f	-	-	3	4	4	11	3	-	2	1	-	28
	s	157	108	186	84	68	46	12	5	3	2	-	671
	u	97	86	216	150	124	92	58	11	12	2	-	848
	B g	-	1	13	19	33	27	20	-	2	-	-	115
	f	-	-	5	8	22	23	33	8	6	1	-	106
	s	97	87	234	177	179	143	111	19	20	3	-	1 070
	u	310	407	1 344	1 150	1 267	943	780	317	248	126	6	6 898
32903. Systuer og syersker.....	L g	-	4	33	68	109	102	63	18	7	3	-	407
	f	-	-	13	66	251	315	324	137	114	45	-	1 265
	s	310	411	1 393	1 288	1 634	1 368	1 175	476	371	174	7	8 607
	u	86	98	471	527	776	724	686	327	251	94	1	4 041
	B g	-	-	18	37	87	76	47	8	2	1	-	276
	f	-	-	12	40	194	218	274	126	82	24	-	970
	s	86	98	501	606	1 060	1 021	1 011	462	338	120	1	5 304
	u	263	315	731	441	430	210	135	35	15	1	5	2 581
	L g	-	2	10	28	48	31	23	2	1	-	2	147
32908. Konfeksjonsfabrikker	f	-	-	2	20	39	62	49	14	10	3	-	199
	s	263	317	746	489	519	306	207	51	26	4	7	2 935
	u	231	241	792	670	704	651	495	156	50	19	-	4 009
	B g	-	3	36	71	128	153	79	11	6	1	-	488
	f	-	-	9	26	104	128	125	41	24	5	-	462
	s	231	245	838	769	939	935	701	208	80	25	-	4 971
329. rest. Bekledningsindustri ellers ...	u	189	172	421	219	167	68	34	8	5	1	1	1 285
	L g	-	2	13	18	25	17	9	-	1	-	-	85
	f	-	-	2	5	32	27	23	8	-	-	-	97
	s	189	174	437	242	224	112	66	16	6	1	1	1 468

	u	114	146	348	285	306	235	186	46	32	12	-	1 710
	B g	-	-	18	46	57	62	29	5	1	-	-	218
	f	-	-	7	21	37	65	70	17	9	4	-	230
	s	114	146	374	353	401	362	286	68	43	16	-	2 163
331. Metallframstilling	u	1	-	2	6	4	1	2	1	-	-	-	17
	L g	-	-	1	1	4	2	1	-	-	-	-	9
	f	-	-	-	1	4	11	10	2	4	1	-	33
	s	1	-	3	8	12	14	13	3	4	1	-	59
	u	1	-	-	-	-	3	2	-	-	-	-	6
	B g	-	-	-	-	-	1	1	-	-	-	-	2
	f	-	-	-	-	-	1	-	-	2	-	-	3
33201-02. Steinhoggerier og -sliperier, maling og knusing av mineraler og stein	s	1	-	-	-	-	5	3	-	2	-	-	11
	u	-	-	1	-	-	-	-	-	-	-	-	1
	L g	-	-	-	-	-	-	-	-	-	-	-	-
	f	-	-	-	-	-	1	-	-	-	-	-	1
	s	-	-	1	-	-	1	-	-	-	-	-	2
	u	-	-	2	2	-	1	-	-	-	-	-	5
	B g	-	-	-	-	-	-	-	-	-	-	-	-
	f	-	-	-	-	-	-	-	-	-	-	-	-
	s	-	-	2	2	-	1	-	-	-	-	-	5
33203. Sementindustri	u	1	2	8	3	1	1	-	1	-	-	-	17
	L g	-	-	-	1	1	-	1	-	-	-	-	3
	f	-	-	-	-	1	3	2	-	2	-	-	8
	s	1	2	8	4	3	4	3	1	2	-	-	28
	u	-	-	2	2	3	-	-	1	1	-	-	9
	B g	-	-	-	-	-	-	-	-	-	-	-	-
	f	-	-	-	-	1	-	1	1	-	-	-	3
	s	-	-	2	2	4	-	1	2	1	-	-	12
33204. Sementvareindustri	u	-	1	-	1	2	-	-	1	-	-	-	5
	L g	-	-	1	-	2	-	-	-	-	-	-	3
	f	-	-	-	-	-	-	1	1	-	-	-	2
	s	-	1	1	1	4	-	1	2	-	-	-	10
	u	-	1	1	1	-	-	-	-	-	-	-	3
	B g	-	-	-	-	-	-	-	-	-	-	-	-
	f	-	-	-	-	-	2	-	1	-	-	-	3
	s	-	1	1	1	-	2	-	1	-	-	-	6

¹⁾ Se note 1, side 307. ²⁾ Se note 2, side 319.

Tabell 6 (forts.). Kvinner over 15 år etter levevei, alder og ekteskapelig stilling. Bygder og byer.

Levevei	Se note 1	Alder i fylte år										Uopp- gitt	I alt	
		15-17	18-19	20-24	25-29	30-39	40-49	50-59	60-64	65-69	70+			
<i>Arbeidere ved (forts.):²⁾</i>														
33205. Teglverksindustri	u	1	-	3	1	-	-	1	-	-	-	-	6	
	L g	-	-	-	-	-	-	-	-	-	-	-	-	
	f	-	-	-	-	1	3	-	3	1	-	-	8	
	s	1	-	3	1	1	3	1	3	1	-	-	14	
	u	-	-	2	-	2	1	-	-	-	-	-	5	
	B g	-	-	-	-	-	-	-	-	-	-	-	-	
33206-07. Potterier, fajanse m. v., glass- industri	f	-	-	-	-	-	-	-	-	-	-	-	-	
	s	-	-	2	-	2	1	-	-	-	-	-	5	
	u	21	25	60	22	32	19	2	-	1	-	-	182	
	L g	-	-	3	1	3	3	-	-	-	-	-	10	
	f	-	-	-	2	8	8	4	3	-	-	-	25	
	s	21	25	63	25	45	30	6	3	1	-	-	219	
	u	17	7	38	24	43	30	23	6	4	-	-	192	
	B g	-	-	2	6	8	6	1	1	-	-	-	24	
	f	-	-	-	5	2	8	6	2	3	-	-	26	
33208-09. Mølle- og slipesteinindustri, annen jord- og steinindustri.	s	17	7	40	35	53	44	30	9	7	-	-	242	
	u	3	-	5	3	1	-	1	-	-	-	-	13	
	L g	-	-	-	-	-	-	-	-	-	-	-	-	
	f	-	-	-	-	-	-	2	-	-	-	-	2	
	s	3	-	5	3	1	-	3	-	-	-	-	15	
	u	1	1	-	-	-	-	-	-	-	-	-	2	
	B g	-	-	-	2	-	-	-	-	-	-	-	2	
	f	-	-	-	-	-	-	1	-	-	-	-	1	
	s	1	1	-	2	-	-	1	-	-	-	-	5	
33301-02. Jernbanevognfabrikker, jern- baneverksteder, fabr. av elektr. lokomotiv og vogner	u	3	2	1	1	1	-	-	-	-	-	-	8	
	L g	-	-	-	-	-	-	1	-	-	-	-	1	
	f	-	-	-	-	-	-	-	-	1	1	-	2	
	s	3	2	1	2	1	-	1	-	1	1	-	12	

33303-06. Maskinfabrikker, skibsbyggerier, mek. verksteder m. v.

33307-09. Automobil- og motorsykelefabrikker m. v.

33310-11. Elektroteknisk industri. Radioapparatfabr. og rep.verksteder

33325, 27. Vognindustri, båtbyggerier ..

u	2		1		1							4
B g							1					1
f				2		1	2					5
s	2		1	2	1	1	3					10
u	6	3	11	9	2	3						34
L g				2	3	6	1			1		13
f		1	1		4	1	4	3	1			15
s	6	4	12	11	9	10	5	3	2			62
u	7	6	8	7	13	7	8	3	1			60
B g			1	1	4	5		1	1			13
f			1	2	12	14	17	5	4	1		56
s	7	6	10	10	29	26	25	9	6	1		129
u	15	4	10	6	2	2	3					42
L g			1	3		1	2					7
f					1	1	1	1	1			5
s	15	4	11	9	3	4	6	1	1			54
u	2	5	13	4	2	2	3	1				32
B g			1	1	1							3
f					3	4	3	3	2			15
s	2	5	14	5	6	6	6	4	2			50
u	33	45	100	71	37	11	5	1	1			304
L g		2	16	8	19	11	2					58
f			1	10	7	5	4	1		1		29
s	33	47	117	89	63	27	11	2	1	1		391
u	33	46	163	129	93	29	25	3	2			523
B g		1	9	22	23	23	4					82
f			5	9	19	7	8	1	1	1		51
s	33	47	177	160	135	60	37	4	3	1		657
u	5		2	3								10
L g				1	1							2
f												
s	5		2	4	1							12
u	1	2	2	1		1		1				8
B g												
f			2	1	2							5
s	1	2	4	2	2	1		1				13

¹⁾ Se note 1, side 307. ²⁾ Se note 2, side 319.

Tabell 6 (forts.). Kvinner over 15 år etter levevei, alder og ekteskapelig stilling. Bygder og byer.

Levevei	Se note 1	Alder i fylte år										Uopp- gitt	I alt
		15—17	18—19	20—24	25—29	30—39	40—49	50—59	60—64	65—69	70+		
<i>Arbeidere ved (forts.):²⁾</i>													
333. rest. Metallindustri ellers	u	116	98	213	78	51	32	14	2	1	—	1	606
	L g	—	—	10	10	15	15	7	—	—	—	1	58
	f	—	—	4	5	17	20	16	6	1	1	—	70
	s	116	98	227	93	84	67	37	8	2	1	2	735
334. Annen industriell produksjon	u	99	115	265	143	122	68	56	15	6	—	—	889
	B g	—	—	11	31	32	31	12	5	—	1	—	123
	f	—	—	4	11	38	36	31	11	8	—	—	139
	s	99	115	280	187	192	135	99	31	14	1	—	1 153
335. Uoppgitt industri	u	24	22	39	13	3	2	1	—	—	—	—	104
	L g	—	—	1	1	1	4	—	—	—	—	—	7
	f	—	—	—	—	—	—	1	—	—	—	—	1
	s	24	22	40	14	4	6	2	—	—	—	—	112
34001. Fotpleie, manicure	u	12	25	67	29	16	15	11	—	1	—	—	176
	B g	—	—	5	3	8	10	2	—	—	—	—	28
	f	—	—	—	1	8	14	6	2	—	—	—	31
	s	12	25	72	33	32	39	19	2	1	—	—	235
34001. Fotpleie, manicure	u	11	4	24	13	5	1	—	—	—	—	—	58
	L g	—	—	2	3	3	2	1	1	—	—	—	12
	f	—	—	—	—	1	3	3	—	1	—	—	8
	s	11	4	26	16	9	6	4	1	1	—	—	78
34001. Fotpleie, manicure	u	18	15	32	25	13	6	—	1	—	—	—	110
	B g	—	—	1	3	2	1	—	—	—	—	—	7
	f	—	—	—	2	6	3	1	1	1	—	—	14
	s	18	15	34	30	21	10	1	2	1	—	—	132
34001. Fotpleie, manicure	u	3	2	3	—	3	—	—	—	—	—	—	11
	L g	—	—	—	—	—	—	—	—	—	—	—	—
	f	—	—	—	1	1	—	1	—	—	—	—	3
	s	3	2	3	1	4	—	1	—	—	—	—	14

	u	3	2	5	3	9	7	3	2	1	1		36
	B	-	-	-	-	2	-	1	-	-	-	-	3
	f	-	-	-	-	-	2	2	3	-	-	-	7
34002-03. Vaskerier og strykerier, ren- sing og farging	s	3	2	5	3	11	9	6	5	1	1	-	46
	u	13	28	77	42	45	32	17	9	-	3	-	266
	L	-	-	4	5	6	18	6	2	1	-	-	42
	g	-	-	1	2	15	9	8	5	1	1	-	42
	f	-	-	-	-	-	-	-	-	-	-	-	-
	s	13	28	82	49	66	60	31	16	2	4	-	351
	u	10	16	83	84	176	177	98	39	18	6	-	707
	B	-	-	3	14	33	45	23	2	3	-	-	123
	g	-	-	-	9	35	51	50	22	13	3	-	183
	f	-	-	-	-	-	-	-	-	-	-	-	-
	s	10	16	86	107	248	273	171	64	34	9	-	1 018
34004. Husfeing og rengjøring	u	-	-	-	-	1	-	1	-	-	-	-	2
	L	-	-	-	-	1	-	-	-	-	-	-	1
	g	-	-	-	-	-	1	3	-	-	-	-	4
	f	-	-	-	-	-	-	-	-	-	-	-	-
	s	-	-	-	-	2	1	4	-	-	-	-	7
	u	-	-	1	2	3	1	1	1	-	1	-	10
	B	-	-	-	-	3	3	4	-	-	-	-	10
	g	-	-	-	-	2	2	1	-	-	-	-	5
	f	-	-	-	-	-	-	-	-	-	-	-	-
	s	-	-	1	2	8	6	6	1	-	1	-	25
34005. Renholdsverk	u	-	1	-	-	-	-	-	-	-	-	-	1
	L	-	-	-	-	-	-	1	-	-	-	-	1
	g	-	-	-	-	-	-	-	-	-	-	-	-
	f	-	-	-	-	-	-	-	-	-	-	-	-
	s	-	1	-	-	-	-	1	-	-	-	-	2
	u	-	1	-	-	1	-	2	-	-	-	-	4
	B	-	-	-	-	1	2	1	-	-	-	-	4
	g	-	-	-	1	-	2	5	4	-	-	-	12
	f	-	-	-	-	-	-	-	-	-	-	-	-
	s	-	1	-	1	2	4	8	4	-	-	-	20
35001. Elektrisitetsverk	u	2	4	3	2	1	2	-	1	1	-	-	16
	L	-	-	-	-	-	4	-	-	-	-	-	4
	g	-	-	-	-	3	2	3	-	-	-	-	8
	f	-	-	-	-	-	-	-	-	-	-	-	-
	s	2	4	4	2	4	8	3	1	1	-	-	29
	u	6	2	6	2	5	5	5	2	1	1	-	35
	B	-	-	1	-	3	3	3	3	-	-	-	13
	g	-	-	-	2	2	15	15	6	1	-	-	41
	f	-	-	-	-	-	-	-	-	-	-	-	-
	s	6	2	7	4	10	23	23	11	2	1	-	89

¹⁾ Se note 1, side 307. ²⁾ Se note 2, side 319.

Tabell 6 (forts.). Kvinner over 15 år etter levevei, alder og ekteskapelig stilling. Bygder og byer.

Levevei	Se note 1	Alder i fylte år										Uopp- gitt	I alt	
		15—17	18—19	20—24	25—29	30—39	40—49	50—59	60—64	65—69	70+			
<i>Arbeidere ved (forts.): 2)</i>														
35002. Gassverk	u	—	—	—	—	—	—	—	—	—	—	—	—	—
	L	—	—	—	—	—	—	1	—	—	—	—	—	1
	g	—	—	—	—	—	—	—	—	—	—	—	—	—
	f	—	—	—	—	—	—	—	—	—	—	—	—	—
	s	—	—	—	—	—	—	1	—	—	—	—	—	1
	u	1	—	—	1	1	1	1	—	—	—	—	—	4
	B	—	—	—	—	—	—	1	—	—	—	—	—	1
	g	—	—	—	—	—	—	—	—	—	—	—	—	—
	f	—	—	—	—	2	1	2	1	—	1	—	—	7
	s	1	—	—	1	3	3	2	1	—	1	—	—	12
35003. Vannverk	u	—	—	1	—	—	—	—	—	—	—	—	—	1
	L	—	—	—	—	—	—	—	—	—	—	—	—	—
	g	—	—	—	—	—	—	—	—	—	—	—	—	—
	f	—	—	—	—	—	—	—	—	—	—	—	—	—
	s	—	—	1	—	—	—	—	—	—	—	—	—	1
	u	1	—	—	—	—	—	—	—	—	—	—	—	1
	B	—	—	—	—	—	—	—	—	—	—	—	—	—
	g	—	—	—	—	—	—	—	—	—	—	—	—	—
	f	—	—	—	—	—	—	—	—	—	—	—	—	—
	s	1	—	—	—	—	—	—	—	—	—	—	—	1
360. Bygg og anlegg	u	8	15	27	12	7	4	8	3	—	2	—	—	86
	L	—	—	3	5	5	4	6	1	—	—	—	—	24
	g	—	—	—	—	—	—	—	—	—	—	—	—	—
	f	—	—	—	1	7	3	10	3	2	3	—	—	29
	s	8	15	30	20	20	11	24	7	2	5	1	—	143
	u	8	2	14	7	8	4	4	2	3	1	—	—	53
	B	—	1	1	3	8	5	—	1	—	—	—	—	19
	g	—	—	2	—	3	16	12	10	5	2	—	—	50
	f	—	—	—	—	—	—	—	—	—	—	—	—	—
	s	8	3	17	10	20	25	16	13	8	3	—	—	123
I. 4. Forretningsvirksomhet.														
AB Selvstendige	u	9	25	68	112	298	474	524	180	131	87	3	—	1 911
	L	—	—	8	39	173	236	176	54	22	15	1	—	724
	g	—	—	—	—	—	—	—	—	—	—	—	—	—
	f	—	—	1	11	96	279	445	220	196	172	2	—	1 422
	s	9	25	77	162	571	990	1 149	455	351	274	6	—	4 069

	u	3	10	51	77	395	845	1 000	482	293	223	1	3 380
	B g	—	—	7	42	272	363	271	93	52	22	2	1 124
	f	—	—	1	16	83	339	671	383	289	330	—	2 112
	s	3	10	59	135	750	1 549	1 944	960	636	575	5	6 626
C 1. Høyere funksjonærer	u	—	1	2	10	14	31	9	1	3	—	—	71
	L g	—	—	1	5	17	17	4	—	—	—	—	44
	f	—	—	—	—	5	10	11	5	3	2	—	36
	s	—	1	3	15	36	58	24	6	6	2	—	151
	u	—	—	5	15	50	59	39	13	8	5	—	194
	B g	—	—	3	17	18	24	12	2	—	—	—	76
	f	—	—	1	—	9	27	35	13	11	4	—	100
	s	—	—	9	32	78	110	86	28	19	9	—	371
C 2. Kontor- og butikk- funksjonærer	u	2 154	2 516	5 528	2 528	1 813	1 051	366	60	33	17	9	16 075
	L g	1	6	141	275	337	241	59	7	3	—	—	1 070
	f	2	1	28	49	179	161	116	22	18	4	1	581
	s	2 157	2 524	5 698	2 855	2 334	1 462	541	90	54	21	11	17 747
	u	1 519	1 967	5 120	3 261	3 479	2 995	1 674	386	152	57	6	20 616
	B g	1	9	190	512	695	665	204	29	7	2	—	2 314
	f	—	3	19	101	322	494	393	93	35	14	1	1 475
	s	1 520	1 979	5 329	3 875	4 506	4 157	2 275	508	194	73	8	24 424
C 3. Fagfunksjonærer ...	u	3	7	26	24	46	53	38	6	9	1	—	213
	L g	—	—	2	—	9	16	8	2	—	—	—	37
	f	—	—	—	2	1	14	17	4	2	2	—	42
	s	3	7	28	27	56	84	63	12	11	3	—	294
	u	4	5	26	24	78	141	66	19	10	4	—	377
	B g	—	—	2	6	14	20	15	2	1	—	—	60
	f	—	—	1	2	8	30	32	16	4	5	—	98
	s	4	5	29	32	100	191	113	37	15	9	—	535
D Formenn	u	—	—	4	16	27	22	17	2	—	2	—	90
	L g	—	—	—	1	2	3	2	—	1	—	—	9
	f	—	—	—	—	3	7	5	1	—	—	—	16
	s	—	—	4	17	32	32	24	3	1	2	—	115
	u	—	1	6	11	31	46	62	16	5	2	—	180
	B g	—	—	—	2	9	3	7	1	1	—	—	23
	f	—	—	—	1	6	6	17	8	2	2	—	42
	s	—	1	6	14	47	55	86	25	8	4	—	246

1) Se note 1, side 307. 2) Se note 2, side 319.

Tabell 6 (forts.). Kvinner over 15 år etter levevei, alder og ekteskapelig stilling. Bygder og byer.

Levevei	Se note 1	Alder i fylte år										Uopp- gitt	I alt
		15—17	18—19	20—24	25—29	30—39	40—49	50—59	60—64	65—69	70+		
E Arbeidere	u	598	670	1 516	875	790	435	171	35	31	13	9	5 143
	L g	1	2	24	51	78	75	40	4	3	2	—	280
	f	—	—	12	37	106	145	109	40	17	7	1	474
	s	599	672	1 553	965	975	661	321	79	52	22	11	5 910
	B g	519	585	1 848	1 448	1 837	1 342	798	211	86	40	8	8 722
	f	—	4	31	76	222	286	131	27	13	2	—	792
41-43. Varehandel	f	—	1	23	75	287	483	489	163	83	36	1	1 641
	s	519	590	1 903	1 607	2 351	2 113	1 423	404	183	78	9	11 180
	u	2 246	2 485	5 281	2 482	1 947	1 255	658	128	109	58	10	16 659
	L g	1	6	140	282	480	410	189	46	23	10	—	1 587
	f	2	1	27	51	250	377	429	185	151	123	2	1 598
	s	2 249	2 493	5 449	2 819	2 684	2 050	1 278	360	284	191	13	19 870
41. (A) Landhandlere	u	1 648	1 849	4 620	3 012	3 625	3 457	2 338	744	387	242	6	21 928
	B g	1	8	187	494	908	970	463	107	57	23	1	3 219
	f	—	3	24	105	401	832	1 025	465	291	280	2	3 428
	s	1 649	1 860	4 831	3 612	4 944	5 263	3 831	1 318	736	546	11	28 601
	u	2	5	16	21	50	69	66	21	9	10	—	269
	L g	—	—	3	5	42	50	27	8	6	4	—	145
41. (A) Andre detaljhandlere ...	f	—	—	—	3	18	56	101	46	47	41	—	312
	s	2	5	19	29	110	175	194	75	62	55	—	726
	u	—	—	—	1	—	—	1	—	—	—	—	2
	B g	—	—	—	—	—	—	—	—	—	1	—	1
	f	—	—	—	—	1	—	1	2	—	—	—	4
	s	—	—	—	1	1	—	2	2	—	1	—	7
41. (A) Andre detaljhandlere ...	u	4	12	28	49	141	213	233	55	54	31	2	822
	L g	—	—	2	23	98	129	97	31	12	5	—	397
	f	—	—	—	5	49	125	166	90	73	66	1	575
	s	4	12	30	77	290	468	498	177	139	102	3	1 800

		u	1	9	39	60	311	641	751	343	195	170	-	2 520
		B g	-	-	5	32	229	292	216	66	42	18	1	901
		f	-	-	1	12	58	239	436	265	195	226	-	1 432
		s	1	9	45	104	598	1 174	1 404	676	433	414	3	4 861
42.	A	Grosserere.....			2	1	-	-	-	2	-	2	-	7
		u	-	-	-	-	-	-	-	-	-	-	-	2
		L g	-	-	-	-	-	1	1	-	-	-	-	24
		f	-	-	-	-	2	2	4	7	4	5	-	33
		s	-	-	2	1	2	3	5	9	4	7	-	11
		u	-	-	1	-	2	2	1	2	2	1	-	9
		B g	-	-	1	-	3	2	1	2	-	-	-	52
		f	-	-	-	1	2	6	18	11	5	9	-	72
		s	-	-	2	1	7	10	20	15	7	10	-	13
43.	A	Agenter og kommisjo-				3	2	2	3	1	1	-	-	3
		nærer	u	1	-	-	-	-	-	-	-	-	-	28
		L g	-	-	-	-	1	1	-	1	-	-	-	44
		f	-	-	-	-	3	12	4	3	2	4	-	32
		s	1	-	-	3	6	15	7	5	3	4	-	8
		u	1	-	-	-	2	13	6	3	6	1	-	59
		B g	-	-	-	-	-	4	4	-	-	-	-	99
		f	-	-	-	1	2	10	17	11	6	12	-	66
		s	1	-	-	1	4	27	27	14	12	13	-	41
		u	-	1	2	9	13	28	9	1	3	-	-	32
		L g	-	-	1	5	15	17	3	-	-	-	-	139
		f	-	-	-	-	5	9	8	5	3	2	-	185
		s	-	1	3	14	33	54	20	6	6	2	-	73
		u	-	-	5	14	47	56	38	12	8	5	-	94
		B g	-	-	3	17	18	21	12	2	-	-	-	353
		f	-	-	1	-	9	25	34	12	9	4	-	138
		s	-	-	9	31	75	102	84	26	17	9	-	46
	(C	2.) Handels- og butikk-												25
		bestyrere.....	u	1	2	16	43	34	15	2	3	2	1	209
		L g	-	-	3	3	14	15	10	-	1	-	-	274
		f	-	-	-	-	3	5	8	4	4	1	-	76
		s	1	2	19	22	60	54	33	6	8	3	1	64
		u	1	-	2	17	53	82	74	24	14	6	-	414
		B g	-	-	1	6	19	32	14	3	1	-	-	
		f	-	-	-	-	5	19	24	9	7	-	-	
		s	1	-	3	23	77	133	112	36	22	6	1	

¹⁾ Se note 1, side 307.

Tabell 6 (forts.). Kvinner over 15 år etter levevei, alder og ekteskapelig stilling. Bygder og byer.

Levevei	Se note 1	Alder i fylte år										Uopp-gitt	I alt
		15—17	18—19	20—24	25—29	30—39	40—49	50—59	60—64	65—69	70+		
(C 2.) Reisende og selgere .	u	1	—	1	1	—	3	2	1	1	1	—	11
	L g	—	—	—	—	1	1	—	—	—	—	—	2
	f	—	—	—	—	—	1	2	1	—	—	—	4
	s	1	—	1	1	1	5	4	2	1	1	—	17
	u	2	—	1	2	3	5	7	4	—	—	—	24
B g	—	—	—	—	1	1	2	—	—	—	—	—	4
	f	—	—	—	1	2	2	2	2	1	1	—	11
s	2	—	1	3	6	8	11	6	1	1	—	39	
(C 2.) Lagerfunksjonærer . .	u	1	1	8	4	2	2	—	—	—	1	—	19
	L g	—	—	—	1	—	—	—	—	—	—	—	1
	f	—	—	—	—	—	—	—	—	—	—	—	—
	s	1	1	8	5	2	2	—	—	—	1	—	20
	u	4	2	9	6	9	12	6	1	—	—	—	49
B g	—	—	—	2	2	1	2	1	—	—	—	—	8
	f	—	—	—	—	3	2	—	—	—	—	—	5
s	4	2	9	8	14	15	8	2	—	—	—	62	
(C 2.) Kontorfunksjonærer .	u	133	300	932	404	288	212	80	6	6	4	—	2 365
	L g	—	1	36	79	78	70	13	—	—	—	—	277
	f	—	—	7	4	31	36	30	4	2	—	—	114
	s	133	301	975	487	397	318	123	10	8	4	—	2 756
	u	263	446	1 443	902	840	778	471	118	45	21	—	5 327
B g	1	3	56	177	199	193	52	4	2	—	—	—	687
	f	—	2	5	30	70	120	99	24	12	2	—	364
s	264	451	1 504	1 109	1 112	1 091	622	146	59	23	—	6 381	
(C 2.) Butikkfunksjonærer .	u	1 939	2 046	4 044	1 867	1 313	636	207	33	21	6	7	12 119
	L g	1	5	83	153	209	106	23	4	2	—	—	586
	f	2	1	18	36	124	90	58	10	10	2	1	352
	s	1 942	2 053	4 146	2 059	1 651	839	288	47	33	8	9	13 075

	u	1 134	1 233	2 802	1 834	2 160	1 629	816	178	78	20	5	11 889
	B g	-	5	108	234	380	318	95	17	2	2	-	1 161
	f	-	1	12	54	199	272	197	43	10	4	2	794
	s	1 134	1 239	2 922	2 123	2 745	2 221	1 111	238	90	27	7	13 857
C 3. Fagfunksjonærer	u	3	7	14	10	7	6	5	-	-	-	-	52
	L g	-	-	1	-	3	9	4	-	-	-	-	17
	f	-	-	-	1	1	7	5	1	-	-	-	15
	s	3	7	15	12	11	22	14	1	-	-	-	85
	u	3	5	15	12	11	26	10	-	2	2	-	86
	B g	-	-	2	3	6	7	5	-	-	-	-	23
	f	-	-	-	-	4	5	8	4	-	2	-	23
	s	3	5	17	15	21	38	23	4	2	4	-	132
D Formenn	u	-	-	1	1	-	2	-	-	-	-	-	4
	L g	-	-	-	-	-	-	-	-	-	-	-	-
	f	-	-	-	-	-	-	-	-	-	-	-	-
	s	-	-	1	1	-	2	-	-	-	-	-	4
	u	-	-	1	-	1	3	2	1	1	-	-	9
	B g	-	-	-	-	2	-	2	-	-	-	-	4
	f	-	-	-	-	1	-	2	-	-	-	-	3
	s	-	-	1	-	4	3	6	1	1	-	-	16
(E) Sjåfører og kjøpere	u	1	-	1	-	-	-	-	-	-	-	-	2
	L g	-	-	1	1	-	-	-	-	-	-	-	2
	f	-	-	-	-	-	-	-	-	-	-	-	-
	s	1	-	2	1	-	-	-	-	-	-	-	4
	u	1	-	1	-	2	-	1	-	-	-	-	5
	B g	-	-	-	-	-	-	-	-	-	-	-	-
	f	-	-	1	1	-	2	2	-	1	-	-	7
	s	1	-	2	1	2	2	3	-	1	-	-	12
(E) Andre arbeidere (unntatt bud)	u	99	105	216	92	87	47	37	6	11	1	-	701
	L g	-	-	10	12	19	10	11	2	2	1	-	67
	f	-	-	2	2	14	33	43	14	6	2	-	116
	s	99	105	228	106	120	90	91	22	20	4	-	885
	u	93	128	292	161	184	205	151	57	36	15	-	1 322
	B g	-	-	10	23	48	98	58	12	10	2	-	261
	f	-	-	4	5	45	129	184	82	45	20	-	514
	s	93	128	306	189	277	432	394	151	91	37	-	2 098

¹⁾ Se note 1, side 307.

Tabell 6 (forts.). Kvinner over 15 år etter levevei, alder og ekteskapelig stilling. Bygder og byer.

Levevei	Se note 1	Alder i fylte år										Uopp- gitt	I alt
		15—17	18—19	20—24	25—29	30—39	40—49	50—59	60—64	65—69	70+		
(E) Bud	u	61	6	—	1	1	1	1	—	—	—	—	71
	L g	—	—	—	—	—	1	—	—	—	—	—	1
	f	—	—	—	—	—	1	—	—	—	—	—	1
	s	61	6	—	1	1	3	1	—	—	—	—	73
	u	145	26	9	3	—	5	3	1	—	1	—	193
44. Hotell- og restaurant- virksomhet	B g	—	—	1	—	1	1	—	—	—	—	—	3
	f	—	—	—	—	—	1	1	—	—	—	—	2
	s	145	26	10	3	1	7	4	1	—	1	—	198
	u	421	567	1 373	878	894	646	396	141	91	58	10	5 475
	L g	1	2	17	49	103	127	84	16	6	7	1	413
A Eiere av hoteller og re- stauranter m. v.	f	—	—	14	37	119	193	240	98	76	58	2	837
	s	422	569	1 405	966	1 119	973	723	256	175	123	14	6 745
	u	242	447	1 615	1 382	1 891	1 500	1 006	311	139	77	8	8 618
	B g	—	4	20	68	224	248	128	38	11	3	1	745
	f	—	1	18	73	270	420	460	162	107	93	1	1 605
(B) Selvst. kokkekoner	s	242	452	1 654	1 531	2 391	2 170	1 599	514	259	173	10	10 995
	u	2	7	2	7	28	94	108	52	25	15	—	340
	L g	—	—	2	7	19	32	27	9	2	4	1	103
	f	—	—	1	1	9	36	69	31	31	30	—	208
	s	2	7	5	15	57	162	204	92	59	49	1	653
(B) Selvst. kokkekoner	u	—	—	4	4	44	101	118	54	40	23	—	388
	B g	—	—	1	5	29	48	31	22	7	2	1	146
	f	—	—	—	—	9	45	95	45	30	38	—	262
	s	—	—	5	9	82	194	244	121	77	63	1	796
	u	—	—	14	20	48	44	58	30	16	16	—	246
(B) Selvst. kokkekoner	L g	—	—	1	—	4	5	4	—	1	1	—	16
	f	—	—	—	—	6	17	35	15	14	5	—	92
	s	—	—	15	20	59	66	99	45	32	22	—	358

	u		1	6	5	27	45	55	20	21	11		191
	B g				1	3	6	2		1			13
	f				1	2	15	21	5	6	2		52
	s		1	6	7	32	66	79	25	28	13		257
(B) Utleie av rom	u			4	10	25	45	49	18	24	11	1	187
	L g				2	9	16	17	3	1	1		49
	f					9	22	61	22	22	16	1	153
	s			4	12	43	83	127	43	47	28	2	389
	u			1	2	3	23	50	50	22	14		165
	B g				2	6	5	13	3		1		30
	f				1	5	13	62	39	40	35		195
	s			1	5	14	41	125	92	63	50		391
C 1. Høyere funksjonærer	u												
	L g												
	f						1						1
	s						1						1
	u						2						2
	B g						1						1
	f												
	s						3						3
C 2. Kontorfunksjonærer .	u		11	56	37	31	20	5	4		1		165
	L g				3	5	4	2					14
	f			3		3	2	2	1		1		12
	s		11	59	40	39	27	9	6		2		193
	u	8	20	68	79	96	99	60	15	4	4		453
	B g				4	12	15	9					40
	f				3	12	13	17	3	1			49
	s	8	20	68	86	120	127	86	18	5	4		542
C 3. Fagfunksjonærer . . .	u			5	11	37	45	32	6	8	1		145
	L g			1		5	7	4	2				19
	f				1		7	11	3	2	2		26
	s			6	12	42	60	47	11	10	3		191
	u			2	9	59	107	55	18	8	2		260
	B g				1	6	12	10	2	1			32
	f					4	24	23	11	4	3		69
	s			2	10	69	143	88	31	13	5		361

¹⁾ Se note 1, side 307.

Tabell 6 (forts.). Kvinner over 15 år etter levevei, alder og ekteskapelig stilling. Bygder og byer.

Levevei	Se note 1	Alder i fylte år										Uopp-gitt	I alt
		15—17	18—19	20—24	25—29	30—39	40—49	50—59	60—64	65—69	70+		
D Formenn	u	—	—	3	15	27	20	17	2	—	2	—	86
	L g	—	—	—	1	2	3	2	—	1	—	—	9
	f	—	—	—	—	3	7	5	1	—	—	—	16
	s	—	—	3	16	32	30	24	3	1	2	—	111
	u	—	1	4	10	30	43	60	15	4	1	—	168
	B g	—	—	—	2	6	3	5	1	1	—	—	18
f	—	—	—	1	4	6	15	8	2	2	—	38	
(E) Hjemneværende barn og slektninger	s	—	1	4	13	41	52	80	24	7	3	—	225
	u	6	6	20	17	20	13	6	4	4	1	—	97
	L g	—	—	5	2	3	3	—	—	1	—	—	14
	f	—	—	—	1	3	1	1	2	—	2	—	10
	s	6	6	25	20	26	17	7	6	5	3	—	121
	u	4	3	7	7	5	2	1	3	—	—	—	32
B g	—	—	1	—	—	—	—	—	—	—	—	1	
f	—	—	1	—	—	—	1	—	—	—	—	2	
(E) Andre arbeidere	s	4	3	9	7	5	2	2	3	—	—	—	35
	u	413	543	1 269	761	678	365	121	25	14	11	9	4 209
	L g	1	2	8	34	56	57	28	2	—	1	—	189
	f	—	—	10	34	86	100	56	23	7	2	1	319
	s	414	545	1 288	831	821	527	206	50	21	14	11	4 728
	u	230	422	1 523	1 266	1 627	1 078	607	136	40	22	8	6 959
B g	—	4	18	53	162	158	58	10	1	—	—	464	
f	—	1	17	67	234	304	226	51	24	13	1	938	
45-47. Annen forretningsvirksomhet	s	230	427	1 559	1 394	2 028	1 542	895	200	66	35	9	8 385
	u	97	167	490	205	147	165	71	15	7	4	1	1 369
	L g	—	—	19	40	33	51	16	5	—	—	—	164
	f	—	—	—	11	21	46	34	9	9	6	—	136
	s	97	167	509	256	201	264	121	29	16	10	1	1 671

	u	155	272	821	442	354	471	295	72	28	12	1	2 923
	B g	-	1	26	93	98	143	49	9	6	-	-	425
	f	-	-	3	17	44	127	152	49	26	17	-	435
	s	155	273	850	552	499	742	497	128	60	29	1	3 786
AB Selvstendige	u	-	1	2	1	4	7	7	1	2	2	-	27
	L g	-	-	-	2	-	2	3	2	-	-	-	9
	f	-	-	-	2	-	9	5	6	3	5	-	30
	s	-	1	2	5	4	18	15	9	5	7	-	66
	u	1	-	-	5	6	20	18	10	7	3	1	71
	B g	-	-	-	2	2	6	4	-	2	-	-	16
	f	-	-	-	-	4	11	21	5	7	8	-	56
	s	1	-	-	7	12	37	43	15	16	11	1	143
C 1. Høyere funksjonærer	u	-	-	-	1	1	3	-	-	-	-	-	5
	L g	-	-	-	-	2	-	1	-	-	-	-	3
	f	-	-	-	-	-	-	3	-	-	-	-	3
	s	-	-	-	1	3	3	4	-	-	-	-	11
	u	-	-	-	1	3	1	1	1	-	-	-	7
	B g	-	-	-	-	-	2	-	-	-	-	-	2
	f	-	-	-	-	-	2	1	1	2	-	-	6
	s	-	-	-	1	3	5	2	2	2	-	-	15
C 2. Kontorfunksjonærer .	u	79	156	471	196	136	144	57	14	2	2	1	1 258
	L g	-	-	19	36	30	45	11	3	-	-	-	144
	f	-	-	-	9	18	27	16	2	2	-	-	74
	s	79	156	490	241	184	217	84	19	4	2	1	1 477
	u	107	266	795	421	320	393	237	44	11	6	-	2 600
	B g	-	1	25	89	82	105	30	4	2	-	-	338
	f	-	-	2	13	31	66	54	12	4	6	-	188
	s	107	267	822	523	434	565	322	60	17	12	-	3 129
C 3. Fagfunksjonærer ...	u	-	-	7	3	2	2	1	-	1	-	-	16
	L g	-	-	-	-	1	-	-	-	-	-	-	1
	f	-	-	-	-	-	-	1	-	-	-	-	1
	s	-	-	7	3	3	2	2	-	1	-	-	18
	u	1	-	9	3	8	8	1	1	-	-	-	31
	B g	-	-	-	2	2	1	-	-	-	-	-	5
	f	-	-	1	2	-	1	1	1	-	-	-	6
	s	1	-	10	7	10	10	2	2	-	-	-	42

¹⁾ Se note 1, side 307.

Tabell 6 (forts.). Kvinner over 15 år etter levevei, alder og ekteskapelig stilling. Bygder og byer.

Levevei	Se note 1	Alder i fylte år										Uopp-gitt	I alt	
		15-17	18-19	20-24	25-29	30-39	40-49	50-59	60-64	65-69	70+			
I. 5. Samferdsel.	DE Formenn og arbeidere ...	u	18	10	10	4	4	9	6	-	2	-	-	63
		L g	-	-	-	2	-	4	1	-	-	-	-	7
		f	-	-	-	-	3	10	9	1	4	1	-	28
	s	u	18	10	10	6	7	24	16	1	6	1	-	99
		B g	46	6	17	12	19	52	35	14	10	3	-	214
		f	-	-	1	-	12	29	15	5	2	-	-	64
	A Selvst. næringsdrivende ...	u	-	-	-	2	9	47	75	30	13	3	-	179
		L g	46	6	18	14	40	128	125	49	25	6	-	457
		f	-	-	-	-	-	-	-	-	-	-	-	-
	B Selvst. arbeidende	u	1	-	1	1	1	3	3	-	-	-	-	10
L g		-	-	-	-	2	-	2	1	1	-	-	6	
f		-	-	-	3	17	18	21	11	5	4	-	79	
C 1. Høyere funksjonærer	u	1	-	1	4	20	21	26	12	6	4	-	95	
	L g	-	-	-	-	3	3	4	-	1	2	-	13	
	f	-	-	-	-	1	3	5	-	1	1	-	11	
s	u	-	-	-	-	6	16	23	13	21	15	-	94	
	L g	-	-	-	-	10	22	33	13	23	18	-	119	
	f	-	-	-	-	-	-	-	-	-	-	-	-	
s	u	-	1	1	2	1	-	-	1	-	-	-	6	
	L g	-	-	-	1	2	1	-	-	-	-	-	4	
	f	-	-	-	-	1	3	-	-	1	-	-	5	
s	u	-	1	1	3	4	4	-	1	1	-	-	15	
	L g	-	-	1	-	-	-	-	-	-	-	-	1	
	f	-	-	-	-	2	-	-	-	-	-	-	2	
s	u	-	-	-	-	1	-	-	1	1	-	-	3	
	L g	-	-	1	-	2	1	-	1	1	-	-	6	
	f	-	-	-	-	-	-	-	-	-	-	-	-	
s	u	-	-	1	-	-	-	-	-	-	1	-	2	
	L g	-	-	-	-	-	1	1	-	-	-	-	2	
	f	-	-	-	-	-	-	1	1	-	-	-	2	
s	u	-	-	1	-	-	1	2	1	-	1	-	6	
	L g	-	-	-	-	-	-	-	-	-	-	-	-	
	f	-	-	-	-	-	-	-	-	-	-	-	-	

	u	-	-	-	-	-	1	-	-	-	-	-	1
	B g	-	-	-	-	-	-	-	-	-	-	-	-
	f	-	-	-	-	1	-	-	-	-	-	-	2
	s	-	-	-	-	1	1	-	-	1	-	-	3
C 2. Kontorfunksjonærer	u	40	85	377	146	88	53	39	7	-	1	2	838
	L g	-	-	19	28	22	21	14	1	-	-	-	105
	f	-	-	-	8	13	17	7	2	2	1	-	50
	s	40	85	396	182	123	91	60	10	2	2	2	998
	u	40	119	544	272	203	174	162	43	5	1	-	1 563
	B g	-	-	21	45	26	48	22	2	1	-	-	165
	f	-	-	4	10	21	32	25	10	4	1	-	107
	s	40	119	569	327	250	254	210	55	10	2	-	1 836
C 3. Fagfunksjonærer ...	u	238	524	1 220	434	395	460	275	77	19	14	6	3 662
	L g	-	7	45	85	125	269	129	25	6	3	-	694
	f	-	-	4	7	34	99	106	53	27	22	-	352
	s	238	531	1 269	527	554	832	511	155	52	39	6	4 714
	u	36	294	865	238	184	524	265	36	8	-	1	2 451
	B g	-	-	47	64	61	259	54	2	1	-	-	488
	f	-	-	2	2	13	68	44	6	2	2	-	139
	s	36	294	914	304	260	851	363	44	11	2	1	3 080
D Formenn	u	1	1	1	-	-	4	2	1	-	-	-	10
	L g	-	-	-	1	-	1	1	1	-	-	-	4
	f	-	-	-	-	-	-	1	-	-	-	-	1
	s	1	1	1	1	-	5	4	2	-	-	-	15
	u	-	-	1	-	1	5	6	-	-	-	-	13
	B g	-	-	-	-	-	3	2	-	-	-	-	5
	f	-	-	-	-	-	1	4	-	-	-	-	5
	s	-	-	1	-	1	9	13	-	-	-	-	24
E Arbeidere	u	60	45	68	41	57	39	33	14	2	3	-	362
	L g	-	-	-	7	13	34	16	6	2	-	-	78
	f	-	2	-	9	41	62	29	6	3	3	-	155
	s	60	47	69	57	111	135	78	26	7	6	-	596
	u	52	39	47	24	72	109	87	27	13	2	-	472
	B g	-	1	2	7	39	109	71	23	4	-	-	256
	f	-	1	5	4	35	107	156	71	21	2	-	402
	s	52	41	54	35	147	325	314	122	38	4	-	1 132

b) Se note 1, side 307.

Tabell 6 (forts.). Kvinner over 15 år etter levevei, alder og ekteskapelig stilling. Bygder og byer.

Levevei	Se note 1	Alder i fylte år										Uopp- gitt	I alt	
		15—17	18—19	20—24	25—29	30—39	40—49	50—59	60—64	65—69	70+			
<i>Enkelt viktige yrker.</i>														
531. C 3. Telegrafister o. a. fag- funksj. ved jernbanen	u	1	1	13	5	1	11	6	-	-	-	-	-	38
	L g	-	-	2	3	3	8	2	2	-	-	-	-	20
	f	-	-	-	1	-	1	2	1	-	-	-	-	5
s	s	1	1	15	9	4	20	10	3	-	-	-	-	63
	u	-	1	19	7	5	27	18	6	-	-	-	-	83
	B g	-	-	1	1	-	9	6	-	1	-	-	-	18
f	f	-	-	-	-	-	3	-	-	-	-	-	-	3
	s	-	1	20	8	5	39	24	6	1	-	-	-	104
	u	1	3	23	38	56	84	62	34	1	2	2	2	306
55. (C 3.) Poståpnere	L g	-	-	3	13	41	66	44	12	1	1	-	-	181
	f	-	-	-	1	10	28	41	22	5	1	-	-	108
	s	1	3	26	52	107	179	147	68	7	4	2	2	596
u	u	-	-	-	1	2	3	1	-	-	-	-	-	7
	B g	-	-	-	1	2	1	-	-	-	-	-	-	4
	f	-	-	-	-	-	-	-	-	-	-	-	-	-
55. (C 3.) Postekspeditører, -assistenter, -elever o.l.	s	-	-	-	2	4	4	1	-	-	-	-	-	11
	u	31	55	126	51	49	22	8	1	-	1	1	1	345
	L g	-	-	3	2	1	19	2	-	-	-	-	-	27
f	f	-	-	2	2	1	8	2	1	-	-	-	-	16
	s	31	55	131	56	51	49	12	2	-	1	1	1	389
	u	4	32	107	43	18	60	5	3	-	-	-	-	272
B g	B g	-	-	4	8	4	40	5	-	-	-	-	-	61
	f	-	-	-	1	4	5	1	1	1	-	-	-	13
	s	4	32	111	52	26	105	11	4	1	-	-	-	346
55. E Postbud o. a. arb. (ren- gjøringspersonale m. v.)	u	9	5	9	13	11	12	3	6	-	1	-	-	69
	L g	-	-	-	-	1	2	5	1	1	-	-	-	10
	f	-	-	-	-	4	5	7	2	2	3	-	-	23
s	9	5	9	13	16	19	15	9	3	4	-	-	-	102

	u	-	4	4	3	8	10	9	2	1	-	-	41
	B g	-	-	-	-	9	7	4	3	1	-	-	24
	f	-	-	-	-	2	7	15	6	3	-	-	33
56. (C	s	-	4	4	3	19	24	28	11	5	-	-	98
3.)	u	-	1	4	-	3	10	17	4	1	-	-	40
Telegrafbestyrere, be-	L g	-	-	-	1	1	4	7	1	-	-	-	14
styrere av kringkast-	f	-	-	-	-	-	1	5	-	1	-	-	7
ingstasjoner	s	-	1	4	1	4	15	29	5	2	-	-	61
	u	-	-	2	2	2	6	18	7	1	-	-	38
	B g	-	-	-	-	1	4	3	-	-	-	-	8
	f	-	-	1	-	-	2	1	-	-	-	-	4
56. (C	s	-	-	3	2	3	12	22	7	1	-	-	50
3.)	u	10	30	85	20	16	52	39	2	1	-	1	256
Telegrafassistenter	L g	-	-	3	11	7	49	18	2	-	-	-	90
	f	-	-	-	-	3	16	5	-	-	-	-	24
	s	10	30	88	31	26	118	62	4	1	-	1	371
	u	7	29	143	55	36	208	114	6	3	-	-	601
	B g	-	-	11	14	6	86	23	-	-	-	-	140
	f	-	-	-	1	1	23	23	3	1	1	-	53
56. (C	s	7	29	154	70	43	317	160	9	4	1	-	794
3.)	u	2	2	18	13	35	65	46	19	8	8	-	216
Bestyrere ved tele-	L g	-	-	3	8	20	37	29	2	3	1	-	103
fonsentraler	f	-	-	-	-	3	14	24	19	16	17	-	93
	s	2	2	21	21	58	116	99	40	27	26	-	412
	u	-	-	1	1	4	2	11	2	2	-	-	23
	B g	-	-	-	-	1	1	2	-	-	-	-	4
	f	-	-	-	-	-	-	-	-	-	-	-	-
	s	-	-	1	1	5	3	13	2	2	-	-	27
56. (C	u	192	431	939	301	232	208	96	16	8	3	2	2 428
3.)	L g	-	7	31	46	51	83	26	5	2	1	-	252
Telefonister	f	-	-	2	3	17	31	27	10	5	4	-	99
	s	192	438	972	350	300	324	150	31	15	8	2	2 782
	u	25	232	581	126	113	208	91	10	1	-	1	1 388
	B g	-	-	29	40	45	112	12	1	-	-	-	239
	f	-	-	1	-	8	34	16	2	-	-	-	61
	s	25	232	611	166	168	354	119	13	1	-	1	1 690

1) Se note 1, side 307.

Tabell 6 (forts.). Kvinner over 15 år etter levevei, alder og ekteskapelig stilling. Bygder og byer.

Levevei	Se note 1	Alder i fylte år										Uopp-gitt	I alt
		15—17	18—19	20—24	25—29	30—39	40—49	50—59	60—64	65—69	70+		
I. 6. Immateriell virksomhet.													
A Selvst. næringsdrivende.	u	6	15	71	69	113	90	73	26	21	13	1	498
	L g	—	—	5	13	61	61	32	11	4	1	1	189
	f	—	—	—	3	20	41	31	16	6	18	—	135
	s	6	15	77	85	194	194	136	53	31	32	2	825
	u	5	14	56	77	153	185	181	64	48	42	—	825
	B g	—	—	4	32	76	60	35	14	7	4	—	232
	f	—	—	—	1	30	62	69	36	25	23	—	246
	s	5	14	60	110	261	312	287	114	80	69	—	1 312
C 1. Høyere funksjonærer	u	1	—	—	—	4	—	1	—	1	1	—	8
	L g	—	—	—	1	1	1	1	—	—	—	—	4
	f	—	—	—	1	—	1	2	—	—	—	—	4
	s	1	—	—	2	5	2	4	—	1	1	—	16
	u	1	1	2	—	3	5	9	3	2	—	—	26
	B g	—	—	1	—	1	4	2	—	—	—	—	8
	f	—	—	—	—	2	—	—	1	—	—	—	3
	s	1	1	3	—	6	9	11	4	2	—	—	37
C 2. Kontorfunksjonærer .	u	200	530	1 986	984	565	288	155	38	4	8	2	4 760
	L g	—	3	75	171	132	117	35	5	2	2	1	543
	f	—	1	3	28	79	103	74	13	4	1	1	307
	s	200	534	2 066	1 185	776	509	264	57	10	11	5	5 617
	u	206	561	2 398	1 392	1 166	908	512	110	24	15	4	7 296
	B g	2	9	123	273	314	257	85	10	1	1	—	1 075
	f	—	—	18	59	149	242	168	44	18	6	—	704
	s	208	570	2 539	1 726	1 630	1 409	767	165	43	22	4	9 083
C 3. Fagfunksjonærer	u	28	163	671	566	869	1 321	858	169	35	12	13	4 705
	L g	—	1	25	112	323	739	410	60	6	1	2	1 679
	f	—	—	5	5	25	129	137	43	17	9	—	370
	s	28	164	702	685	1 222	2 203	1 412	273	58	22	16	6 785

	u	9	59	329	362	575	806	811	251	44	16	8	3 270
	B g	-	-	19	98	218	264	141	19	3	1	-	763
	f	-	-	4	17	30	95	114	31	16	9	-	316
	s	9	59	352	477	824	1 167	1 069	303	63	26	8	4 357
D Formenn	u	-	-	1	1	10	30	47	2	1	-	1	93
	L g	-	-	-	-	1	-	-	-	-	-	-	1
	f	-	-	-	-	-	2	-	-	-	-	-	2
	s	-	-	1	1	11	32	47	2	1	-	1	96
	u	1	1	1	1	15	39	30	8	3	-	-	99
	B g	-	-	-	-	2	2	1	1	-	-	-	6
	f	-	-	-	-	-	2	3	-	1	-	-	6
	s	1	1	1	1	17	44	34	9	4	-	-	112
E Arbeidere	u	131	323	1 986	1 690	1 768	1 219	764	150	90	23	20	8 164
	L g	-	2	9	55	124	122	79	15	3	6	-	415
	f	-	-	6	21	104	198	303	95	65	24	1	817
	s	131	325	2 003	1 772	2 003	1 549	1 151	260	159	54	23	9 430
	u	133	208	1 889	1 879	2 213	1 469	899	261	151	64	13	9 179
	B g	-	-	18	62	274	321	199	53	14	2	-	943
	f	-	-	6	35	203	434	563	231	117	27	-	1 616
	s	133	208	1 916	1 982	2 697	2 235	1 664	545	284	93	13	11 770
<i>Enkelt viktige yrker.</i>													
61, 66. (C 2.) Underdirektører, by- råsjefer, kontorsjefer.	u	1	-	1	1	-	1	1	-	-	-	-	5
	L g	-	-	-	-	-	1	1	1	-	-	-	3
	f	-	-	-	-	-	-	-	-	-	-	-	-
	s	1	-	1	1	-	2	2	1	-	-	-	8
	u	-	-	-	-	-	1	6	1	-	-	-	8
	B g	-	-	-	-	2	-	-	-	-	-	-	2
	f	-	-	-	-	1	1	-	-	-	-	-	2
	s	-	-	-	-	3	2	6	1	-	-	-	12
61, 66. (C 2.) Andre kontorfunksjo- nærer	u	78	298	1 276	620	314	155	76	17	1	6	1	2 842
	L g	-	4	47	113	82	74	22	2	1	1	1	347
	f	-	-	1	16	38	69	49	5	2	-	1	181
	s	78	302	1 326	750	434	298	147	25	4	7	4	3 375
	u	84	276	1 324	783	622	490	285	64	10	5	1	3 944
	B g	2	8	82	172	147	123	41	4	-	-	-	579
	f	-	-	7	32	87	133	98	21	10	1	-	389
	s	86	284	1 413	989	857	748	425	90	20	6	1	4 919

¹⁾ Se note 1, side 307.

Tabell 6 (forts.). Kvinner over 15 år etter levevei, alder og ekteskapelig stilling. Bygder og byer.

Levevei	Se note 1	Alder i fylte år										Uopp-gitt	I alt
		15—17	18—19	20—24	25—29	30—39	40—49	50—59	60—64	65—69	70+		
63. C 3. Misjonærer, emissærer, offiserer i Frelsesarmeen m. v.	u	4	24	67	58	108	66	32	8	6	2	6	381
	L g	—	—	1	4	11	6	4	3	—	—	—	29
	f	—	—	—	2	1	4	5	2	—	1	—	15
	s	4	24	68	64	120	76	41	13	6	3	6	425
	u	1	2	34	40	64	69	50	8	3	1	3	275
	B g	—	—	2	3	11	9	7	2	—	1	—	35
	f	—	—	1	—	—	2	3	—	—	—	—	6
	s	1	2	37	43	76	80	62	10	3	2	3	319
	u	—	2	4	4	21	7	15	3	2	1	—	59
64. (A, C 3.) Leger, selvst. og ansatte	L g	—	—	—	6	19	11	5	—	—	—	—	41
	f	—	—	—	—	—	3	3	—	—	—	—	6
	s	—	2	4	10	40	21	23	3	2	1	—	106
	u	—	—	2	2	17	25	11	6	—	—	—	63
	B g	—	—	—	2	29	18	5	1	1	2	—	58
	f	—	—	—	—	1	3	3	2	—	1	—	10
	s	—	—	2	4	47	46	19	9	1	3	—	131
	u	—	9	16	10	11	9	5	1	1	—	1	63
	L g	—	—	1	2	20	24	8	1	—	—	—	56
64. (A, C 3.) Tannleger, selvst. og ansatte	f	—	—	—	—	2	4	2	1	—	2	—	11
	s	—	9	17	12	33	37	15	3	1	2	1	130
	u	—	4	6	8	26	18	12	3	2	4	—	83
	B g	—	—	1	11	31	25	10	4	—	—	—	82
	f	—	—	—	—	1	8	9	6	2	2	—	28
	s	—	4	7	19	58	51	31	13	4	6	—	193
	u	—	2	22	37	86	76	87	22	6	1	—	339
	L g	—	—	—	11	58	98	109	35	6	—	—	317
	f	—	—	—	—	7	15	33	21	8	5	—	89
s	—	2	23	48	152	190	229	78	20	6	—	748	

	u	-	-	7	27	74	23	34	9	8	4	1	187
	B g	-	-	-	4	11	13	11	4	5	2	-	50
	f	-	-	-	1	1	7	9	2	6	3	-	29
64.	s	-	-	7	32	86	43	54	15	19	9	1	266
	(A, C 3.) Massøser, selvst. og ansatte												
	u	-	3	53	18	35	29	15	5	5	-	-	163
	L g	-	-	2	7	14	9	3	-	1	-	-	36
	f	-	-	1	1	4	7	6	3	1	-	-	23
	s	-	3	56	26	54	45	24	8	7	-	-	223
	u	-	1	43	56	64	45	59	19	10	4	1	302
	B g	-	-	3	18	15	12	4	-	2	-	-	54
	f	-	-	-	2	8	14	16	4	4	4	-	52
64.	s	-	1	46	76	87	71	80	23	16	8	1	409
	C 2 (C 3.) Kontorfunksjonærer og div. fagfunksjonærer ved helsevesenet .												
	u	82	134	336	170	122	76	50	12	3	1	1	987
	L g	-	-	8	23	19	15	7	2	-	1	-	75
	f	-	-	-	1	19	11	11	3	1	1	-	47
	s	82	134	344	195	160	103	68	17	4	3	1	1 111
	u	60	134	418	231	196	135	80	20	6	1	1	1 282
	B g	-	1	14	32	47	45	12	1	-	-	-	152
	f	-	-	4	6	19	30	17	3	1	-	-	80
	s	60	135	436	269	262	210	109	24	7	1	1	1 514
64.	(E) Sykepleiersker												
	u	46	255	1 834	1 604	1 614	994	560	91	45	12	19	7 074
	L g	-	1	6	35	65	51	11	2	-	1	-	172
	f	-	-	4	11	31	34	39	10	9	3	-	141
	s	46	256	1 846	1 656	1 717	1 087	611	103	55	17	21	7 415
	u	29	149	1 719	1 722	1 878	1 091	594	161	98	50	11	7 502
	B g	-	-	7	31	56	37	8	1	-	-	-	140
	f	-	-	2	8	36	44	46	16	7	-	-	159
	s	29	149	1 731	1 767	1 976	1 179	650	178	107	50	11	7 827
65.	(C 3.) Lærere og bestyrere ved høyere almen-skoler og seminarer												
	u	-	4	23	28	44	45	20	8	3	-	-	175
	L g	-	-	2	5	27	15	8	1	-	-	-	58
	f	-	-	-	-	-	7	4	2	-	-	-	13
	s	-	4	25	33	71	67	32	11	3	-	-	246
	u	-	1	8	18	52	61	85	20	2	-	-	247
	B g	-	-	1	7	23	29	16	-	1	-	-	77
	f	-	-	-	-	3	8	3	3	1	-	-	18
	s	-	1	9	25	78	98	104	23	4	-	-	342

¹⁾ Se note 1, side 307.

Tabell 6 (forts.). Kvinner over 15 år etter levevei, alder og ekteskapelig stilling. Bygder og byer.

Levevei	Se note 1	Alder i fylte år										Uopp- gitt	I alt
		15—17	18—19	20—24	25—29	30—39	40—49	50—59	60—64	65—69	70+		
65. (C 3.) Lærere og bestyrere ved folke- og framhaldsskoler	u	12	113	437	293	334	797	499	83	3	3	5	2 579
	L g	—	—	17	59	171	573	268	21	2	1	2	1 114
	f	—	—	2	—	8	66	64	12	2	—	—	154
	s	12	113	457	354	516	1 444	836	117	7	4	8	3 868
	u	—	20	103	121	115	381	406	143	10	2	3	1 304
	B g	—	—	5	35	66	152	84	10	—	—	—	352
f	—	—	1	4	6	29	50	10	1	1	—	102	
s	—	20	109	160	187	562	541	163	11	3	3	1 759	
65. (C 3.) Lærere og bestyrere ved andre skoler, og andre fagfunksjonærer	u	6	11	61	71	131	110	78	18	3	3	1	493
	L g	—	—	1	11	23	21	10	1	—	—	—	67
	f	—	—	—	1	2	6	5	1	1	1	—	17
	s	6	11	62	83	156	140	93	21	4	4	1	581
	u	5	17	83	67	116	120	83	22	9	3	—	525
	B g	—	—	4	16	35	20	7	2	—	—	—	84
f	—	—	—	3	2	7	14	5	1	2	—	34	
s	5	17	87	86	153	147	104	29	10	5	—	643	
67. (C 3.) Journalister	u	—	2	9	5	2	6	1	1	—	2	—	28
	L g	—	—	—	2	3	2	—	—	—	—	—	7
	f	—	—	—	—	—	—	—	—	—	—	—	—
	s	—	2	9	7	5	8	1	1	—	2	—	35
	u	—	1	12	12	17	10	9	3	—	—	—	64
	B g	—	—	1	3	2	4	1	—	—	—	—	11
f	—	—	—	1	2	8	2	—	1	1	—	15	
s	—	1	13	16	21	23	12	3	1	1	—	91	
68. (A, C 3.) Musikere, komponister og sangere. Selvst. og ansatte	u	—	2	16	24	40	43	33	10	6	2	—	176
	L g	—	—	—	5	6	5	4	2	—	1	1	24
	f	—	—	—	—	8	14	12	2	3	2	—	41
	s	—	2	16	29	54	63	49	14	9	5	1	242

		u	-	5	18	23	61	78	67	24	16	23	-	315
		B g	-	-	-	3	18	16	8	2	-	-	-	47
		f	-	-	-	-	7	19	24	9	4	7	-	70
		s	-	5	18	26	86	117	99	35	20	30	-	436
68.	(A, C 1, C 3.)	Teatersjefer, skuespil-												
		lere, opplesere o. l.												
		Selvst. og ansatte...												
		u	-	1	6	2	3	3	-	-	-	-	-	15
		L g	-	-	2	4	7	5	1	1	-	-	-	20
		f	-	-	-	1	1	2	2	-	-	-	-	6
		s	-	1	8	7	11	10	3	1	-	-	-	41
		u	-	2	12	12	2	4	4	2	-	-	-	39
		B g	-	-	3	8	16	8	7	-	2	-	-	44
		f	-	-	1	1	7	7	7	3	-	1	-	27
		s	-	2	16	21	26	19	18	5	2	1	-	110
I. 7.		Husarbeid for fremmede.												
71.	(E)	Oldfruer, husholdersker,												
		kjøkkensjefer o. l.												
		u	4	8	28	25	88	114	66	14	6	1	1	355
		L g	-	-	-	4	7	9	8	1	-	-	-	29
		f	-	-	-	1	6	10	5	5	2	-	-	29
		s	4	8	28	30	101	133	80	20	8	1	1	414
		u	-	-	2	4	31	56	38	8	5	1	-	145
		B g	-	-	-	1	2	3	3	1	-	-	-	10
		f	-	-	-	-	2	4	6	4	4	1	-	21
		s	-	-	2	5	35	63	47	13	9	2	-	176
71.	(E)	Avdelingspiker, kjøkken-												
		hjelp, vaskehjelp o. l. ...												
		u	357	628	1 451	804	796	442	200	27	8	6	10	4 729
		L g	-	1	5	12	16	20	10	-	-	-	-	64
		f	-	-	5	12	31	38	35	13	7	1	1	143
		s	357	629	1 464	828	846	501	245	40	15	7	11	4 943
		u	158	282	791	506	664	525	221	38	22	6	3	3 216
		B g	-	1	3	12	35	28	12	2	-	1	-	94
		f	-	-	3	12	25	45	33	10	7	3	-	138
		s	158	283	799	531	729	608	270	51	30	10	4	3 473
72.	E	Daghjelp, hus- og kles-												
		vask hos forskjellige ...												
		u	297	318	812	452	566	582	626	309	241	47	3	4 253
		L g	-	-	14	21	49	57	52	18	4	1	1	217
		f	-	1	11	28	173	373	438	227	165	42	2	1 460
		s	297	319	838	505	792	1 015	1 119	558	411	94	7	5 955
		u	72	89	325	284	459	514	606	275	141	45	3	2 807
		B g	-	-	7	30	41	79	62	7	7	1	-	234
		f	-	-	7	32	169	308	393	191	121	23	2	1 246
		s	72	89	340	346	674	904	1 059	474	271	69	5	4 303

¹⁾ Se note 1, side 307.

Tabell 6 (forts.). Kvinner over 15 år etter levevei, alder og ekteskapelig stilling. Bygder og byer.

Levevei	Se note 1	Alder i fylte år										Uopp-gitt	I alt
		15—17	18—19	20—24	25—29	30—39	40—49	50—59	60—64	65—69	70+		
73. E Husbestyrerinner, hus- hjelper o. l. faste hus- tjenere.....	u	6 520	5 199	9 870	5 125	5 201	4 173	3 226	1 139	801	614	79	41 947
	L g	3	12	161	194	243	163	110	24	19	14	1	944
	f	—	—	67	159	452	525	617	288	271	270	5	2 654
	s	6 523	5 211	10 107	5 512	5 935	4 895	3 980	1 460	1 097	904	91	45 715
	u	2 329	1 711	3 185	1 780	1 928	1 565	1 338	474	346	263	21	14 940
	L g	—	6	85	103	134	89	59	13	10	8	—	507
f	—	—	20	48	136	160	197	89	93	87	2	832	
73. E Husbestyrerinner, hus- hjelper o. l. faste hus- tjenere.....	s	2 329	1 717	3 292	1 942	2 216	1 829	1 608	580	452	361	24	16 350
	u	1 424	1 598	3 469	2 022	2 285	1 988	1 368	474	278	150	30	15 086
	B g	2	2	28	38	66	41	23	9	3	1	—	213
	f	—	—	27	76	182	247	224	107	68	52	2	985
	s	1 426	1 600	3 528	2 137	2 546	2 286	1 621	592	352	204	32	16 324
	u	13	14	35	14	22	12	12	4	3	—	—	129
I. 8. Uopp-gitt næring	B g	—	—	—	—	—	—	—	—	—	—	—	—
	f	—	—	1	—	4	3	3	2	3	—	—	16
	s	13	14	36	14	26	16	15	6	6	—	—	146
	u	50	61	218	135	92	69	94	33	36	6	1	795
	L g	—	1	15	23	14	19	6	2	1	—	—	81
	f	—	—	5	6	35	45	47	30	30	12	—	210
C Funksjonærer	s	50	62	238	167	141	134	149	65	67	18	1	1 092
	u	74	75	283	146	87	83	48	19	6	6	—	827
	B g	1	—	12	22	22	10	5	—	2	1	—	75
	f	—	—	3	10	23	39	33	10	7	7	—	132
	s	75	75	298	178	136	133	86	29	15	14	—	1 039
	u	28	49	188	120	66	34	16	3	4	—	—	508
I. 8. Uopp-gitt næring	L g	—	1	12	15	8	12	2	—	—	—	—	50
	f	—	—	3	4	11	13	9	1	1	2	—	44
	s	28	50	203	141	85	59	28	4	5	2	—	605

	u	34	61	248	124	69	53	20	9	3	4	-	625
	B g	-	-	10	18	17	3	2	-	1	-	-	51
	f	-	-	2	8	13	25	13	6	2	4	-	73
	s	34	61	260	150	103	82	35	15	6	8	-	754
DE Formenn og arbeidere . . .	u	22	12	30	15	26	35	78	30	32	6	1	287
	L g	-	-	3	8	6	7	4	2	1	-	-	31
	f	-	-	2	2	24	32	38	29	29	10	-	166
	s	22	12	35	26	56	75	121	61	62	16	1	487
	u	40	14	35	22	18	30	28	10	3	2	-	202
	B g	1	-	2	4	5	7	3	-	1	1	-	24
	f	-	-	1	2	10	14	20	4	5	3	-	59
	s	41	14	38	28	33	51	51	14	9	6	-	285
II. Husarbeid hjemme.													
1. Husmødre	L g	143	1 323	21 999	52 329	122 106	103 751	73 922	25 394	18 379	21 487	273	441 106
	B g	57	507	7 584	19 711	49 134	43 480	29 868	9 935	7 032	6 730	86	174 124
2. Hjemneværende barn og kvinnelige slektninger	u	19 654	10 477	20 111	10 961	11 802	8 856	5 936	2 016	1 357	1 101	25	92 296
	L g	33	208	2 040	2 466	2 497	786	480	282	261	267	11	9 331
	f	-	9	95	227	460	1 099	2 684	1 915	2 006	2 556	10	11 061
	s	19 687	10 695	22 249	13 663	14 775	10 760	9 114	4 219	3 631	3 928	48	112 769
Herav hos gårdbrukere, småbrukere og husmenn	u	8 175	4 524	9 468	5 547	6 069	4 343	3 009	1 080	738	634	10	43 597
	L g	16	123	1 204	1 703	1 851	549	269	168	172	204	10	6 269
	f	-	3	25	59	141	218	562	435	548	1 086	2	3 079
	s	8 191	4 650	10 698	7 313	8 067	5 118	3 846	1 687	1 461	1 924	22	52 977
2. Hjemneværende barn og kvinnelige slektninger	u	2 383	1 369	2 935	1 742	2 052	1 693	1 243	415	266	141	5	14 244
	B g	1	18	118	127	79	59	92	38	22	21	-	575
	f	-	2	61	119	226	556	1 514	945	891	657	2	4 973
	s	2 384	1 389	3 115	1 988	2 360	2 312	2 850	1 399	1 180	820	7	19 804
Herav hos gårdbrukere, småbrukere og husmenn	u	10	14	19	10	23	11	16	4	2	6	-	115
	B g	-	-	-	3	2	1	-	-	-	-	-	6
	f	-	-	-	-	1	1	3	-	-	4	-	9
	s	10	14	19	13	26	13	19	4	2	10	-	130

1) Se note 1, side 307.

Tabell 6 (forts.). Kvinner over 15 år etter levevei, alder og ekteskapelig stilling. Bygder og byer.

Levevei	Se note 1	Alder i fylte år										Uopp-gitt	I alt	
		15—17	18—19	20—24	25—29	30—39	40—49	50—59	60—64	65—69	70+			
III. Personer uten yrke.														
1. Formue, pensjon, alderstrygd	u	27	57	254	227	356	603	1 446	1 285	1 827	9 499	21	15 602	
	L g	—	1	9	26	59	103	161	98	163	711	—	1 331	
	f	—	—	27	132	759	1 532	3 100	2 987	4 836	31 261	37	44 671	
	s	27	58	290	386	1 177	2 243	4 725	4 381	6 855	41 726	59	61 927	
	u	18	41	252	183	258	395	880	1 098	1 834	6 268	8	11 235	
	B g	—	1	17	41	58	69	94	74	89	265	1	709	
	f	—	1	28	124	717	1 326	2 756	2 280	3 731	16 061	11	27 035	
	s	18	43	298	348	1 034	1 793	3 736	3 454	5 660	22 682	20	39 086	
11. Føderådsfolk	u	1	2	9	3	27	63	186	178	247	961	1	1 678	
	L g	—	—	—	—	—	1	31	34	51	168	—	285	
	f	—	—	2	4	6	35	507	887	1 807	9 208	12	12 468	
	s	1	2	11	7	33	99	729	1 099	2 116	10 401	14	14 512	
	u	—	—	—	—	—	—	1	—	1	2	—	4	
	B g	—	—	—	—	—	—	—	—	—	—	—	—	
	f	—	—	—	—	—	—	1	5	6	21	—	33	
	s	—	—	—	—	—	—	2	5	7	23	—	37	
12. Gårdeiere i byene	u	—	—	—	—	—	1	5	1	5	4	—	16	
	L g	—	—	—	—	—	1	—	—	—	—	—	1	
	f	—	—	—	—	1	2	5	9	7	11	—	35	
	s	—	—	—	—	1	4	10	10	12	15	—	52	
	u	—	1	1	—	9	65	160	110	118	141	—	605	
	B g	—	—	—	1	6	14	18	20	5	10	—	74	
	f	—	—	—	3	14	74	282	281	338	594	2	1 588	
	s	—	1	1	4	30	153	461	413	461	748	2	2 274	
13. Personer som lever av annen formue, rentenister o.l.	u	3	8	26	16	80	267	790	619	783	1 429	9	4 030	
	L g	—	—	5	16	47	72	65	22	31	45	—	303	
	f	—	—	7	23	138	381	867	810	1 081	2 628	4	5 939	
	s	3	8	38	55	267	722	1 730	1 455	1 902	4 118	13	10 311	

		u	-	3	29	28	71	143	325	350	431	768	1	2 149
		B g	-	-	13	27	33	31	36	13	11	23	-	187
		f	-	-	7	15	104	220	530	455	625	1 412	1	3 369
14.	Elever som lever av egne eller lånte midler	s	-	3	50	70	208	395	892	818	1 069	2 207	2	5 714
		u	17	45	180	147	99	5	1	-	-	-	-	494
		L g	-	1	2	5	2	-	-	-	-	-	-	10
		f	-	-	-	6	4	2	-	-	-	-	1	13
		s	17	46	182	159	106	7	1	-	-	-	1	519
		u	14	27	194	114	98	14	-	1	-	1	1	464
		B g	-	-	1	8	1	-	-	-	-	-	-	10
		f	-	-	-	7	9	3	1	-	-	-	-	20
		s	14	27	195	129	108	17	1	1	-	1	1	494
15.	Pensjon, alderstrygd.....	u	6	2	39	61	150	267	464	487	792	7 105	11	9 384
		L g	-	-	2	5	10	29	65	42	81	498	-	732
		f	-	-	18	99	610	1 112	1 721	1 281	1 941	19 414	20	26 216
		s	6	2	59	165	770	1 411	2 255	1 817	2 825	27 192	31	36 533
		u	4	10	28	41	80	173	394	637	1 284	5 356	6	8 013
		B g	-	1	3	5	18	24	40	41	73	232	1	438
		f	-	1	21	99	590	1 029	1 942	1 539	2 762	14 034	8	22 025
		s	4	12	52	145	688	1 228	2 380	2 217	4 123	19 703	15	30 567
2.	Forsørgede.....	u	14 121	4 991	5 572	1 736	1 547	1 723	1 625	847	775	941	223	34 101
		L g	2	7	75	112	228	271	279	120	90	116	15	1 315
		f	-	2	41	139	456	593	943	681	873	969	14	4 711
		s	14 123	5 001	5 695	1 993	2 249	2 630	2 910	1 677	1 764	2 097	292	40 431
		u	6 937	2 119	2 187	796	632	713	735	411	430	248	22	15 230
		B g	2	6	71	137	189	175	142	52	55	27	2	858
		f	1	3	56	189	553	656	1 015	791	835	451	3	4 553
		s	6 941	2 128	2 320	1 127	1 379	1 551	1 906	1 262	1 331	735	32	20 712
211.	Forsorgsunderstøttede	u	213	102	267	324	852	1 261	1 274	641	578	765	115	6 392
		L g	-	2	25	61	154	204	213	88	76	91	14	928
		f	-	-	8	39	213	320	499	336	390	503	13	2 321
		s	213	105	302	430	1 237	1 828	2 045	1 091	1 068	1 426	179	9 924
		u	44	19	101	116	276	488	496	291	301	151	6	2 289
		B g	1	1	21	47	86	95	85	36	28	21	1	422
		f	-	2	4	51	178	245	375	315	351	124	3	1 648
		s	46	22	129	215	544	833	968	650	689	305	13	4 414

¹⁾ Se note 1, side 307.

Tabell 6 (forts.). Kvinner over 15 år etter levevei, alder og ekteskapelig stilling. Bygder og byer.

Levevei	Se note 1	Alder i fylte år										Uopp-gitt	I alt	
		15—17	18—19	20—24	25—29	30—39	40—49	50—59	60—64	65—69	70+			
212 Offentlig forsørgede elever . .	u	82	6	2	—	—	—	—	—	—	—	—	1	91
	L g	—	—	—	—	—	—	—	—	—	—	—	—	—
	f	—	—	—	—	—	—	—	—	—	—	—	—	—
221—223. Elever på veldedige stiftelser, understøttet av forskj. private m. v.	s	82	6	2	—	—	—	—	—	—	—	—	1	91
	u	30	4	6	6	3	—	—	—	—	—	—	—	49
	B g	—	—	—	—	—	—	—	—	—	—	—	—	—
	f	—	—	—	—	—	—	—	—	—	—	—	—	—
	s	30	4	6	6	3	—	—	—	—	—	—	—	49
	u	16	5	13	9	12	29	36	29	22	25	—	—	196
	L g	—	—	1	2	6	5	6	5	1	1	—	—	27
	f	—	—	1	4	13	25	61	50	53	23	—	—	230
	s	16	5	15	15	31	59	103	84	76	49	—	—	453
	u	35	10	14	2	10	15	49	42	48	47	—	—	272
	B g	—	—	—	1	4	6	2	2	4	—	—	—	19
	f	—	—	1	2	13	37	100	85	94	64	—	—	396
	s	35	10	15	5	27	58	151	129	146	111	—	—	687
	u	9 707	4 443	4 512	944	142	13	3	—	—	—	—	6	19 770
	L g	1	2	10	9	3	2	—	1	—	—	—	—	28
231. Privat forsørgede elever.	f	—	—	6	7	7	1	—	—	—	—	—	—	21
	s	9 708	4 445	4 530	960	152	16	3	1	—	—	—	7	19 822
	u	5 474	1 891	1 703	400	69	7	—	—	—	—	—	5	9 549
	B g	1	—	7	7	3	—	—	—	—	—	—	—	18
	f	—	1	6	5	3	2	—	1	—	—	—	—	18
	s	5 475	1 892	1 718	412	75	9	—	1	—	—	—	5	9 587
232. Andre privat forsørgede	u	4 100	428	731	434	521	410	312	173	172	149	101	—	7 531
	L g	1	3	30	35	48	38	51	25	13	24	—	—	268
	f	—	2	26	88	216	237	382	294	430	438	1	—	2 114
	s	4 101	433	789	557	785	685	749	495	617	615	102	—	9 928

Spesialoppgaver over håndverkere.
Artisans. Données spéciales.

Håndverkere i alt.

Mestere

Selvst. arbeidende.....

Arbeidere²⁾

u	1 354	192	335	232	253	196	180	76	80	50	9	2 957
B g	—	5	32	60	56	32	34	10	21	5	—	255
f	1	—	45	127	349	369	532	389	389	260	—	2 461
s	1 355	197	412	421	658	598	748	475	492	315	11	5 682
u	—	—	31	45	46	28	15	4	2	—	—	171
L g	—	—	4	38	68	35	7	2	—	—	—	154
f	—	—	—	2	18	18	26	5	9	5	—	83
s	—	—	35	85	132	81	48	11	11	5	—	408
u	—	—	16	30	71	66	41	10	9	2	—	245
B g	—	—	1	27	120	83	26	3	2	—	—	262
f	—	—	—	5	21	37	44	14	20	11	—	152
s	—	—	17	62	212	186	111	28	31	13	—	660
u	3	11	111	94	105	40	44	23	13	12	—	456
L g	—	1	9	22	32	23	5	—	1	1	—	94
f	—	—	2	6	26	20	21	7	13	10	—	105
s	3	12	122	123	166	85	71	30	28	23	—	663
u	1	4	29	27	62	50	41	13	12	5	—	244
B g	—	—	2	9	19	9	15	—	1	—	—	55
f	—	—	1	5	21	25	21	4	7	1	—	85
s	1	4	32	41	102	85	77	17	20	6	—	385
u	139	254	1 599	254	1 123	57	32	2	2	4	—	2 1 467
L g	—	2	25	24	33	24	6	1	—	—	—	115
f	1	1	7	8	16	21	9	3	2	—	—	68
s	140	257	1 632	286	1 173	103	47	7	4	4	—	2 1 653
u	73	154	583	2 351	3 297	1 175	83	39	14	4	—	6 1 773
B g	—	2	24	61	2 85	1 66	24	1	1	—	—	3 264
f	—	—	3	16	48	73	36	13	6	4	—	199
s	73	156	612	2 429	5 431	2 314	143	53	21	8	—	9 2 240

¹⁾ Se note 1, side 307. ²⁾ Hjørnetallene angir: Av disse er formenn. *Les chiffres en petit indiquent: Dont contremaîtres.*

Tabell 6 (forts.). Kvinner over 15 år etter levevei, alder og ekteskapelig stilling. Bygder og byer.

Levevei	Se note 1	Alder i fylte år										Uopp-gitt	I alt	
		15—17	18—19	20—24	25—29	30—39	40—49	50—59	60—64	65—69	70+			
Lærlinger	u	362	258	273	42	12	—	—	—	—	—	—	—	947
	L g	—	2	1	3	1	—	—	—	—	—	—	—	7
	f	—	—	—	1	2	—	—	—	—	—	—	—	3
s	s	362	260	275	46	15	—	—	—	—	—	—	—	958
	u	311	237	282	47	20	—	—	—	—	—	—	—	897
	B g	—	1	3	2	2	—	—	—	—	—	—	—	8
32110. Bakere, konditorer. Mestere	f	—	1	3	3	4	—	—	—	—	—	—	—	11
	s	311	240	289	52	26	—	—	—	—	—	—	—	918
	u	—	—	—	2	1	—	—	—	—	—	—	—	3
s	L g	—	—	—	—	—	—	—	1	—	—	—	—	1
	f	—	—	—	—	1	2	—	3	2	1	—	—	9
	s	—	—	—	2	2	2	1	3	2	1	—	—	13
u	u	—	—	—	1	—	—	—	—	1	—	—	—	2
	B g	—	—	—	—	—	—	1	1	1	—	—	—	3
	f	—	—	—	—	1	—	—	—	1	4	—	—	6
s	s	—	—	—	1	1	—	1	1	3	4	—	—	11
	u	—	—	2	—	2	2	3	2	1	1	—	—	13
	L g	—	—	—	—	—	—	—	1	—	—	—	—	1
Selvst. arbeidende.....	f	—	—	—	—	—	—	—	1	—	2	—	—	3
	s	—	—	2	—	2	2	4	3	1	3	—	—	17
	u	—	—	—	—	—	—	—	—	—	—	—	—	—
Arbeidere*).....	B g	—	—	—	—	—	—	—	—	—	—	—	—	—
	f	—	—	—	—	—	—	1	—	—	—	—	—	1
	s	—	—	—	—	—	—	—	1	—	—	—	—	1
u	u	4	4	8	6	9	3	1	1	—	—	—	—	36
	L g	—	—	—	—	3	2	—	—	—	—	—	—	5
	f	—	—	—	1	1	2	1	—	—	—	—	—	5
s	s	4	4	8	7	13	7	2	1	—	—	—	—	46

	u	3	1	7	4	1	16	10	4	3	1	-	-	1	49
	B	-	-	-	-	-	1	3	1	-	-	-	-	-	5
	f	-	-	1	1	1	1	1	1	-	-	-	-	-	5
	s	3	1	8	5	1	18	14	6	3	1	-	-	1	59
Lærlinger	u	2	1	2	-	-	-	-	-	-	-	-	-	-	5
	L	-	-	-	-	-	-	-	-	-	-	-	-	-	-
	g	-	-	-	-	-	-	-	-	-	-	-	-	-	-
	f	-	-	-	-	-	-	-	-	-	-	-	-	-	-
	s	2	1	2	-	-	-	-	-	-	-	-	-	-	5
	u	3	4	4	1	1	-	-	-	-	-	-	-	-	13
	B	-	-	-	-	-	-	-	-	-	-	-	-	-	-
	g	-	-	-	-	-	1	-	-	-	-	-	-	-	1
	f	-	-	-	-	-	-	-	-	-	-	-	-	-	-
32601. Boktrykkere.	s	3	4	4	1	2	-	-	-	-	-	-	-	-	14
Mestere	u	-	-	-	-	-	-	-	-	-	-	-	-	-	-
	L	-	-	-	-	-	-	-	-	-	-	-	-	-	-
	g	-	-	-	-	-	-	-	-	-	-	-	-	-	-
	f	-	-	-	-	-	-	-	2	-	-	-	-	-	2
	s	-	-	-	-	-	-	-	2	-	-	-	-	-	2
	u	-	-	-	-	-	1	-	-	-	-	-	-	-	1
	B	-	-	-	-	-	-	-	-	-	-	-	-	-	-
	g	-	-	-	-	-	-	-	-	-	-	-	-	-	-
	f	-	-	-	-	-	-	1	1	-	-	-	-	-	2
	s	-	-	-	-	1	1	1	-	-	-	-	-	-	3
Arbejdere ²⁾	u	14	10	23	15	6	6	6	2	-	-	-	-	-	82
	L	-	1	-	1	1	2	-	-	-	-	-	-	-	5
	g	-	-	-	-	1	2	1	-	-	-	-	-	-	5
	f	-	-	-	-	-	-	-	1	-	1	-	-	-	-
	s	14	11	23	16	8	10	7	2	1	-	-	-	-	92
	u	1	8	19	14	16	19	18	16	4	1	-	-	-	116
	B	-	-	1	3	1	3	8	5	-	-	-	-	1	20
	g	-	-	-	-	-	3	6	7	3	1	1	-	-	21
	f	-	-	-	-	-	-	-	-	-	-	-	-	-	-
	s	1	8	20	17	1	22	33	30	19	5	2	-	1	157
Lærlinger	u	17	8	4	3	-	-	-	-	-	-	-	-	-	32
	L	-	-	-	-	-	-	-	-	-	-	-	-	-	-
	g	-	-	-	-	-	-	-	-	-	-	-	-	-	-
	f	-	-	-	-	-	-	-	-	-	-	-	-	-	-
	s	17	8	4	3	-	-	-	-	-	-	-	-	-	32
	u	20	8	3	4	-	-	-	-	-	-	-	-	-	35
	B	-	-	-	-	-	-	-	-	-	-	-	-	-	-
	g	-	-	-	-	-	-	-	-	-	-	-	-	-	-
	f	-	-	1	-	-	-	-	-	-	-	-	-	-	1
	s	20	8	4	4	-	-	-	-	-	-	-	-	-	36

¹⁾ Se note 1, side 307. ²⁾ Se note 2, side 359.

Tabell 6 (forts.). Kvinner over 15 år etter levevei, alder og ekteskapelig stilling. Bygder og byer.

Levevei	Se note 1	Alder i fylte år										Uopp-gitt	I alt	
		15—17	18—19	20—24	25—29	30—39	40—49	50—59	60—64	65—69	70+			
32603. Bokbindere. Mestere	u	—	—	—	—	—	—	2	—	—	—	—	—	2
	B g	—	—	—	—	—	—	—	—	—	—	—	—	—
	f	—	—	—	—	—	—	—	—	1	1	—	—	2
	s	—	—	—	—	—	—	2	—	1	1	—	—	4
Selvst. arbeidende.....	u	1	—	1	1	—	—	—	—	—	—	—	—	3
	L g	—	—	—	—	—	—	—	—	—	—	—	—	—
	f	—	—	—	—	—	—	—	—	—	—	—	—	—
	s	1	—	1	1	—	—	—	—	—	—	—	—	3
	u	—	—	—	—	2	1	—	—	—	—	—	—	3
	B g	—	—	—	—	—	—	—	—	—	—	—	—	—
	f	—	—	—	—	—	—	—	—	—	—	—	—	—
	s	—	—	—	—	2	1	—	—	—	—	—	—	3
Arbeidere ²⁾	u	22	35	75	29	8	7	5	—	—	—	—	—	181
	L g	—	1	3	2	4	6	3	1	—	—	—	—	20
	f	—	—	1	—	1	4	1	1	—	—	—	—	8
	s	22	36	79	31	13	18	9	2	—	—	—	—	210
	u	29	47	176	2 93	65	1 74	34	12	4	3	—	3	537
B g	—	—	5	15	23	26	13	1	1	—	—	—	84	
f	—	—	2	5	13	34	14	6	3	2	—	—	79	
	s	29	47	183	2 113	101	1 134	61	19	8	5	—	3	700
Lærlinger	u	64	28	15	1	—	—	—	—	—	—	—	—	108
	L g	—	—	—	—	—	—	—	—	—	—	—	—	—
	f	—	—	—	—	—	—	—	—	—	—	—	—	—
	s	64	28	15	1	—	—	—	—	—	—	—	—	108
	u	91	35	27	4	2	—	—	—	—	—	—	—	159
B g	—	—	—	—	—	1	—	—	—	—	—	—	1	
f	—	—	1	—	—	—	—	—	—	—	—	—	1	
	s	91	35	28	4	3	—	—	—	—	—	—	—	161

32601. Fotografer.

Mestere

u	-	-	1	-	2	1	2	-	1	-	-	7
L	-	-	1	1	-	3	-	-	-	-	-	5
g	-	-	-	-	-	-	-	-	-	-	-	2
f	-	-	-	-	1	-	-	-	1	-	-	-
s	-	-	2	1	3	4	2	-	2	-	-	14
u	-	-	1	-	-	5	5	2	1	-	-	14
B	-	-	-	-	-	1	-	-	-	-	-	1
g	-	-	-	-	-	1	2	2	1	1	-	7
f	-	-	-	-	-	-	-	-	-	-	-	-
s	-	-	1	-	-	7	7	4	2	1	-	22
u	-	-	-	3	-	-	1	2	2	-	-	8
L	-	-	-	-	1	1	-	-	-	-	-	2
g	-	-	-	-	-	-	-	-	-	-	-	-
f	-	-	-	1	-	-	1	-	1	1	-	4
s	-	-	-	4	1	1	2	2	3	1	-	14
u	-	-	-	-	-	1	-	3	-	2	-	6
B	-	-	-	1	-	-	1	-	-	-	-	2
g	-	-	-	-	-	1	-	-	-	-	-	1
f	-	-	-	-	-	-	-	-	-	-	-	-
s	-	-	-	1	-	2	1	3	-	2	-	9
u	10	14	32	10	6	4	3	-	-	-	-	79
L	-	-	1	4	1	2	3	-	-	-	-	11
g	-	-	-	-	-	-	-	-	-	-	-	-
f	1	-	-	-	-	2	1	-	-	-	-	4
s	11	14	33	14	7	8	7	-	-	-	-	94
u	4	6	19	8	10	6	7	3	2	-	-	65
B	-	-	-	2	2	4	1	-	-	-	-	9
g	-	-	-	-	-	-	-	-	-	-	-	-
f	-	-	-	-	-	3	-	1	-	-	-	4
s	4	6	19	10	12	13	8	4	2	-	-	78
u	28	20	21	3	2	-	-	-	-	-	-	74
L	-	-	-	1	-	-	-	-	-	-	-	1
g	-	-	-	-	-	-	-	-	-	-	-	-
f	-	-	-	-	-	-	-	-	-	-	-	-
s	28	20	21	4	2	-	-	-	-	-	-	75
u	11	17	13	3	-	-	-	-	-	-	-	44
B	-	-	-	-	-	-	-	-	-	-	-	-
g	-	-	-	-	-	-	-	-	-	-	-	-
f	-	-	-	-	-	-	-	-	-	-	-	-
s	11	17	13	3	-	-	-	-	-	-	-	44

¹⁾ Se note 1, side 307. ²⁾ Se note 2, side 359.

Tabell 6 (forts.). Kvinner over 15 år etter levevei, alder og ekteskapelig stilling. Bygder og byer.

Levevei	Se note 1	Alder i fylte år										Uopp- gitt	I alt	
		15—17	18—19	20—24	25—29	30—39	40—49	50—59	60—64	65—69	70+			
32902. Buntmakere. Mestere	u	-	-	-	-	-	-	-	1	-	-	-	-	1
	L g	-	-	-	-	1	-	-	-	-	-	-	-	1
	f	-	-	-	-	-	1	1	-	-	-	-	-	2
	s	-	-	-	-	1	1	1	1	-	-	-	-	4
	u	-	-	-	-	-	1	-	-	-	-	-	-	1
	B g	-	-	-	-	-	1	1	1	-	-	-	-	2
f	-	-	-	1	-	-	1	1	-	-	1	-	3	
s	-	-	-	1	-	2	2	-	-	-	1	-	6	
Selvst. arbeidende.....	u	-	-	1	-	-	-	-	-	-	1	-	2	
	L g	-	-	-	-	-	-	1	-	-	-	-	1	
	f	-	-	-	-	-	1	-	1	-	1	-	3	
	s	-	-	1	-	-	1	1	1	-	2	-	6	
	u	-	-	-	-	1	-	2	-	-	-	-	3	
	B g	-	-	-	-	1	-	1	-	-	-	-	2	
f	-	-	-	-	-	-	1	1	1	-	-	2		
s	-	-	-	-	2	-	4	1	-	-	-	-	7	
Arbeidere	u	1	2	3	1	-	-	-	-	-	1	-	8	
	L g	-	-	-	-	-	-	-	-	-	-	-	-	
	f	-	-	1	-	-	-	-	-	-	-	-	1	
	s	1	2	4	1	-	-	-	-	-	1	-	9	
	u	-	1	2	1	3	2	1	-	1	-	-	11	
	B g	-	-	-	-	2	-	1	-	-	-	-	3	
f	-	-	-	1	1	-	1	1	-	-	-	4		
s	-	1	2	2	6	2	3	1	1	-	-	18		
Lærlinger	u	3	4	1	-	-	-	-	-	-	-	-	8	
	L g	-	1	-	-	-	-	-	-	-	-	-	1	
	f	-	-	-	-	-	-	-	-	-	-	-	-	
	s	3	5	1	-	-	-	-	-	-	-	-	9	

32904. Skreddere, kjole- og draktsyrsker.
Mestere

Selvst. arbeidende.....

Arbeidere hos håndv.²⁾ ...

Lærlinger hos håndv.

u	-	2	4	1	-	-	-	-	-	-	-	7
B	-	-	-	1	-	-	-	-	-	-	-	1
f	-	-	-	-	-	-	-	-	-	-	-	-
s	-	2	4	2	-	-	-	-	-	-	-	8
u	-	-	2	2	2	5	4	-	-	-	-	15
L	-	-	-	-	2	2	2	-	-	-	-	6
g	-	-	-	-	-	-	-	-	-	-	-	5
f	-	-	-	-	1	-	1	-	1	2	-	-
s	-	-	2	2	5	7	7	-	1	2	-	26
u	-	-	-	3	6	2	3	-	2	-	-	16
B	-	-	-	-	2	1	1	-	-	-	-	4
g	-	-	-	-	-	2	4	1	1	-	-	9
f	-	-	-	1	-	-	-	-	-	-	-	-
s	-	-	-	4	8	5	8	1	3	-	-	29
u	-	1	9	17	33	16	23	16	9	7	-	131
L	-	-	-	1	4	2	1	-	-	1	-	9
g	-	-	-	-	4	6	5	3	6	2	-	26
f	-	-	-	-	-	-	-	-	-	-	-	-
s	-	1	9	18	43	24	29	19	16	10	-	169
u	-	-	-	3	6	7	9	2	5	-	-	32
B	-	-	-	1	1	1	1	-	-	-	-	4
g	-	-	-	-	1	2	2	1	2	-	-	8
f	-	-	-	-	-	-	-	-	-	-	-	-
s	-	-	-	4	8	10	12	3	7	-	-	44
u	7	8	32	29	21	12	9	-	1	1	-	120
L	-	-	1	-	-	2	-	-	-	-	-	3
g	-	-	-	2	3	2	2	-	1	-	-	10
f	-	-	-	-	-	-	-	-	-	-	-	-
s	7	8	33	31	24	16	11	-	2	1	-	133
u	2	7	12	14	2	3	6	2	2	-	2	48
B	-	1	-	2	2	-	2	-	-	-	-	7
g	-	-	-	1	-	3	5	-	-	-	-	9
f	-	-	-	-	-	-	-	-	-	-	-	-
s	2	8	12	17	2	5	9	9	2	-	2	64
u	29	30	68	16	7	-	-	-	-	-	-	150
L	-	1	-	-	-	-	-	-	-	-	-	1
g	-	-	-	1	-	-	-	-	-	-	-	1
f	-	-	-	-	-	-	-	-	-	-	-	-
s	29	31	69	17	7	-	-	-	-	-	-	153
u	10	14	30	6	4	-	-	-	-	-	-	64
B	-	-	2	1	-	-	-	-	-	-	-	3
g	-	-	-	1	-	-	-	-	-	-	-	1
f	-	-	-	-	-	-	-	-	-	-	-	-
s	10	14	32	8	4	-	-	-	-	-	-	68

¹⁾ Se note 1, side 307. ²⁾ Se note 2, side 359.

Tabell 6 (forts.). Kvinner over 15 år etter levevei, alder og ekteskapelig stilling. Bygder og byer.

Levevei	Se note 1	Alder i fylte år										Uopp- gitt	I alt	
		15—17	18—19	20—24	25—29	30—39	40—49	50—59	60—64	65—69	70+			
Arbeidere på fabr. m. v. ²⁾	u	6	10	1 13	16	25	17	10	8	2	—	—	1	107
	L g	—	—	1	1	1	1	—	—	1	—	—	1	5
	f	—	—	—	—	4	1	3	—	—	—	—	—	8
	s	6	10	1 14	17	1 30	20	13	8	3	—	—	2	121
	u	3	1	7	12	10	9	14	—	2	1	—	—	59
	B g	—	—	—	1	1	1	4	1	—	—	—	1	7
	f	—	—	—	1	2	—	2	2	—	—	—	—	7
	s	3	1	7	14	13	1 13	17	2	2	1	—	1	73
	u	1	1	1	1	2	—	—	—	—	—	—	—	6
Lærlinger på fabr. m. v.	L g	—	—	—	—	—	—	—	—	—	—	—	—	—
	f	—	—	—	—	—	—	—	—	—	—	—	—	—
	s	1	1	1	1	2	—	—	—	—	—	—	—	6
	u	1	1	—	—	—	—	—	—	—	—	—	—	2
	B g	—	—	—	—	—	—	—	—	—	—	—	—	—
	f	—	—	—	—	—	—	—	—	—	—	—	—	—
	s	1	1	—	—	—	—	—	—	—	—	—	—	2
	u	—	—	26	36	38	21	6	3	—	—	—	—	133
	L g	—	—	3	37	60	30	4	2	—	—	—	—	136
f	—	—	—	2	14	14	13	1	3	—	—	—	47	
34001. Barberere, frisører, skjønn- hetspleiere. Mestere	s	—	—	29	78	112	65	23	6	3	—	—	—	316
	u	—	—	13	25	63	54	26	7	4	1	—	193	
	B g	—	—	1	27	116	79	20	2	1	—	—	246	
	f	—	—	—	2	19	28	33	5	8	2	—	97	
	s	—	—	14	54	198	161	79	15	13	3	—	537	
	u	—	9	89	69	64	14	10	1	1	—	—	257	
	L g	—	1	9	19	27	17	1	—	—	—	—	74	
	f	—	—	2	3	18	11	6	—	—	1	—	41	
	s	—	10	100	92	110	44	17	1	1	1	—	376	

	u	-	2	26	22	49	38	26	7	6	1	-	177
	B g	-	-	2	6	17	8	10	-	-	-	-	43
	f	-	-	1	5	19	21	15	2	5	-	-	68
	s	-	2	29	33	85	68	51	9	11	1	-	289
Arbeidere ²⁾	u	66	1 167	371	131	51	16	7	-	1	1	-	811
	L g	-	-	18	13	19	4	-	-	-	-	-	54
	f	-	-	3	5	9	7	-	-	-	-	-	24
	s	66	1 167	393	149	80	27	7	-	1	1	-	891
	u	28	77	317	178	136	38	2	3	-	-	-	779
	B g	-	-	16	32	46	1 20	1	-	-	-	-	115
	f	-	-	-	7	28	19	7	1	2	1	-	65
	s	28	77	335	218	211	1 77	10	4	2	1	-	963
Lærlinger	u	199	159	147	17	2	-	-	-	-	-	-	524
	L g	-	-	1	2	-	-	-	-	-	-	-	3
	f	-	-	-	-	1	-	-	-	-	-	-	1
	s	199	159	148	19	3	-	-	-	-	-	-	528
	u	164	138	182	23	9	-	-	-	-	-	-	516
	B g	-	1	1	-	1	-	-	-	-	-	-	3
	f	-	-	1	2	3	-	-	-	-	-	-	6
33318. Tannteknikere.	s	164	140	185	25	13	-	-	-	-	-	-	527
Mestere	u	-	-	-	-	1	-	1	-	-	-	-	2
	L g	-	-	-	-	2	-	-	-	-	-	-	2
	f	-	-	-	-	-	-	2	-	-	-	-	2
	s	-	-	-	-	3	-	3	-	-	-	-	6
	u	-	-	-	-	-	2	5	1	-	-	-	8
	B g	-	-	-	-	-	1	2	-	-	-	-	3
	f	-	-	-	-	-	3	-	-	-	-	-	3
	s	-	-	-	-	-	6	7	1	-	-	-	14
Selvst. arbeidende.....	u	-	-	-	-	-	1	1	-	-	-	-	2
	L g	-	-	-	-	-	-	-	-	-	-	-	-
	f	-	-	-	-	1	1	-	-	-	-	-	2
	s	-	-	-	-	1	2	1	-	-	-	-	4
	u	-	-	1	-	2	1	2	1	-	-	-	7
	B g	-	-	-	1	-	-	1	-	-	-	-	2
	f	-	-	-	-	-	-	2	-	-	-	-	2
	s	-	-	1	1	2	1	5	1	-	-	-	11

¹⁾ Se note 1, side 307. ²⁾ Se note 2, side 359.

Tabell 6 (forts.). Kvinner over 15 år etter levevei, alder og ekteskapelig stilling. Bygder og byer.

Levevei	Se note 1	Alder i fylte år											I alt
		15—17	18—19	20—24	25—29	30—39	40—49	50—59	60—64	65—69	70+	Uopp- gitt	
Arbeidere	u	6	5	31	20	17	6	-	-	-	-	-	85
	L g	-	-	1	2	1	2	-	-	-	-	-	6
	f	-	-	-	-	-	-	1	-	-	-	-	1
	s	6	5	32	22	18	8	1	-	-	-	-	92
	u	5	4	24	30	23	16	9	-	-	-	-	111
	B g	-	-	-	6	5	3	-	-	-	-	-	14
Lærlinger	f	-	-	-	1	-	2	1	-	-	-	-	4
	s	5	4	24	37	28	21	10	-	-	-	-	129
	u	11	3	9	1	-	-	-	-	-	-	-	24
	L g	-	-	-	-	-	-	-	-	-	-	-	-
	f	-	-	-	-	-	-	-	-	-	-	-	-
	s	11	3	9	1	-	-	-	-	-	-	-	24
	u	5	14	11	2	4	-	-	-	-	-	-	36
	B g	-	-	-	-	-	-	-	-	-	-	-	-
	f	-	1	-	-	-	-	-	-	-	-	-	1
	s	5	15	11	2	4	-	-	-	-	-	-	37

¹⁾ Se note 1, side 307.

Tabell 7. Menn i 1946 som ved utgangen av 1939 var over 15 år, fordelt etter næring i 1939 og 1946.

Hommes en 1946 ayant passés 15 ans à la fin de 1939 répartis par branches en 1930 et 1946.

Næring i 1939 Branche en 1939	I alt Total	Med ny næring i 1946 Avec bran- che nou- velleen 1946	Ny næring i 1946. Branche nouvelle en 1946								
			1. Jord- og skogbruk	2. Fiske og fangst	3. Industri og håndv. I alt unnt. bygg og anlegg	4. Forret- ningsvirk- somhet	5. Samferdsel		6. Immat. virksomh.	Rest: Uoppg. næ- ring, pen- sjon m. v.	
					360. Bygg og anlegg			51. Sjøfart	Annen samferdsel		
Riket. Royaume.											
1. Jord- og skogbruk	268 289	32 097	.	798	11 594	9 895	1 906	1 021	4 132	2 751	13 863
2. Fiske og fangst	68 655	10 824	2 152	.	2 187	2 450	607	2 200	612	616	1 969
3. Industri og håndverk	289 723	23 371	8 457	693	.	.	3 691	1 677	4 449	4 404	11 212
4. Forretningsvirksomhet	78 316	10 969	1 180	118	3 898	1 479	.	374	1 385	2 535	3 192
5. Sjøfart	44 111	13 026	1 142	774	5 012	2 091	1 142	.	1 309	1 556	2 650
» Annen samferdsel	56 858	8 946	1 734	117	3 045	1 639	1 112	265	.	1 034	3 181
6. Immateriell virksomhet	46 424	3 707	827	40	1 069	447	816	164	344	.	3 902
Rest: Uoppgitt næring, pen- sjon m. v.	167 535	84 515	10 865	2 489	22 797	10 897	11 042	5 666	7 321	13 438	.
I alt. Total	1 019 911	187 455	26 357	5 029	49 602	28 898	20 316	11 367	19 552	26 334	39 969
Bygder. Communes rurales.											
1. Jord- og skogbruk	262 675	29 438	.	786	10 474	9 430	1 586	971	3 786	2 405	13 491
2. Fiske og fangst	65 129	9 583	2 134	.	1 768	2 152	449	2 049	528	503	1 787
3. Industri og håndverk	180 369	16 800	8 245	600	.	.	1 731	1 032	2 958	2 234	6 256
4. Forretningsvirksomhet	36 163	5 600	1 075	79	1 821	678	.	157	705	1 085	1 399
5. Sjøfart	24 630	7 185	1 078	702	2 533	1 123	434	.	592	723	1 243
» Annen samferdsel	33 031	5 747	1 665	92	1 822	1 056	499	136	.	477	1 628
6. Immateriell virksomhet	24 308	2 142	779	30	500	256	332	64	181	.	2 083
Rest: Uoppgitt næring, pen- sjon m. v.	104 942	48 997	10 196	2 259	11 748	6 529	4 683	2 786	3 803	6 993	.
I alt. Total	731 247	125 492	25 172	4 548	30 666	21 224	9 714	7 195	12 553	14 420	27 887
Byer. Villes.											
1. Jord- og skogbruk	5 614	2 659	.	12	1 120	465	320	50	346	346	372
2. Fiske og fangst	3 526	1 241	18	.	419	298	158	151	84	113	182
3. Industri og håndverk	109 354	6 571	212	93	.	.	1 960	645	1 491	2 170	4 956
4. Forretningsvirksomhet	42 153	5 369	105	39	2 077	801	.	217	680	1 450	1 793
5. Sjøfart	19 481	5 841	64	72	2 479	968	708	.	717	833	1 407
» Annen samferdsel	23 827	3 199	69	25	1 223	583	613	129	.	557	1 553
6. Immateriell virksomhet	22 116	1 565	48	10	569	191	484	100	163	.	1 819
Rest: Uoppgitt næring, pen- sjon m. v.	62 593	35 518	669	230	11 049	4 368	6 359	2 880	3 518	6 445	.
I alt. Total	288 664	61 963	1 185	481	18 936	7 674	10 602	4 172	6 999	11 914	12 082

Tabell 8. Opp-
Données sur

Hovedyrke/Fylker <i>Professions principales/Préfectures</i>	I alt over 15 år	Av disse har byrke	Byrke.				
			Gårdbrukere	Småbrukere o. a. selvst. v. jord- og skogbruk	Selvst. ved reveiprett	Funksj. ved jord- og skog- bruk	Gårdsarb. hjemme
	1	2	3	4	5	6	7
Menn over 15 år. Bygder.							
<i>Hommes au-dessus de 15 ans. Comm. rur.</i>							
I alt. <i>Total</i>	863 541	150 818	9 244	44 986	2 738	559	6 889
Hovedyrke. Professions principales.							
1. Gårdbrukere	98 015	25 404	—	1 174	1 330	235	—
2. Småbrukere o. a. selvst. ved jord- og skogbruk	47 160	21 201	231	646	394	98	102
3. Funksjonærer ved jord- og skogbruk	5 209	604	73	206	13	41	27
4. Gårdsarbeidere hjemme	62 808	8 523	4	147	315	63	12
5. Husmenn	363	121	—	9	1	—	1
6. Andre arb. ved jordbruk.....	40 190	3 633	28	559	53	4	72
7. Skogsarbeidere og fløtere.....	35 900	12 591	347	6 365	63	33	1 563
8. Fiske og fangst i alt	67 840	26 181	3 065	13 226	70	7	2 712
9. Selvstendige ved industri og håndverk.....	42 448	8 912	832	4 291	101	5	367
10. Funksjonærer ————	12 348	651	81	129	9	3	11
11. Form. og arb. ————	182 823	18 572	1 626	9 867	140	16	961
12. Selvstendige ved varehandel	13 257	2 633	507	699	58	7	25
13. Funksj. og arb. ————	22 408	1 131	108	305	22	1	44
14. Selvstendige ved annen forretningsvirksomh.	2 019	343	64	74	4	2	1
15. Funksj. ————	3 935	371	63	71	3	2	9
16. Form. og arb. ————	1 642	70	2	17	—	—	6
17. Sjøfart i alt	28 476	2 680	416	999	12	3	162
18. Havne-, los- og fyrv., biltransp., luftfart ..	20 001	2 405	259	933	26	4	203
19. Jernb., sporv., post, telefon, telegraf	22 269	2 651	263	1 352	23	4	113
20. Folkeskolelærere	6 377	1 783	373	662	8	1	32
21. Andre funksj. og selvst. ved imm. virksomh.	21 261	2 500	434	645	24	15	64
22. Form. og arb. ————	9 253	595	38	211	6	2	16
23. Uoppgitt næring eller stilling	9 245	477	17	135	5	—	35
24. Husarbeid for fremmede eller hjemme.....	511	29	—	5	—	—	—
25. Føderåd og formue	24 389	1 925	45	224	42	6	144
26. Pensjon, off. eller veldedig forsørgede.....	43 113	4 485	367	2 031	12	6	96
27. Privat forsørgede.....	40 281	347	1	4	4	1	111
Bygdene fylkesvis. Comm. rur. par préf.							
Østfold	48 638	3 731	157	977	98	25	81
Aker	46 989	1 128	19	58	2	4	—
Akershus ellers	65 329	5 607	164	1 724	57	31	152
Hedmark	61 896	15 355	423	6 052	270	132	1 031
Oppland	54 812	8 862	263	2 315	444	59	259
Buskerud	44 870	6 438	246	2 102	209	80	163
Vestfold	40 072	2 968	198	814	64	17	61
Telemark	37 324	5 727	332	1 503	97	45	227
Aust-Agder	21 935	3 886	248	1 400	45	34	134
Vest-Agder	23 414	4 189	655	741	69	12	150
Rogaland	45 599	6 422	564	1 251	113	13	261
Hordaland	68 635	10 757	1 054	2 992	56	12	433
Sogn og Fjordane	36 055	7 004	492	1 378	336	6	384
Møre og Romsdal	54 983	11 675	967	2 562	417	13	494
Sør-Trøndelag	51 859	8 543	350	2 161	161	18	349
Nord-Trøndelag	36 541	7 991	235	1 894	145	32	287
Nordland	69 790	22 794	1 756	8 378	91	13	1 486
Troms.....	36 349	12 888	802	4 737	63	10	789
Finnmark	18 451	4 853	319	1 947	1	3	148
Husmødre. Mères de famille.							
Riket	615 230	14 895	23	68	6	3	—
Bygder	441 106	9 368	22	66	6	2	—
Byer	174 124	5 527	1	2	—	1	—

¹⁾ Oppgaver er bare utarbeidd for menn over 15 år i bygdene i hvert fylke og for husmødre (gifte kvinner uten skript i Byrået. Det foreligger også manuskripttabeller for hvert fylke over hovedyrke kombinert med byrke.

gaver over biyrke.¹

professions accessoires.

Professions accessoires

Husmenn	Andre jordbruksarb.	Skogsarb. og fløtere	Fiske og fangst i alt	Bygningshåndverkere	Andre håndverkere	Andre selvstendige				Andre funksjonærer					
						Ved industri	Ved forretningsvirksomhet	Ved samferdsel	Ved imm. virksomhet	Ved industri	Ved forretningsvirksomhet	Ved sjøfart (betal)	Ved annen samferdsel	Ved imm. virksomhet	
8	9	10	11	12	13	14	15	16	17	18	19	20	21	22	
220	5 939	15 140	16 871	8 096	6 350	1 671	3 478	1 125	331	231	985	870	1 106	3 012	
-	223	3 047	6 568	2 280	1 681	805	900	408	24	73	363	240	413	712	
3	642	5 575	3 898	2 298	1 527	216	289	233	22	19	63	66	64	223	
1	16	58	16	10	7	6	23	3	1	4	8	-	6	31	
-	338	2 425	1 722	621	526	67	60	108	10	10	51	20	17	112	
-	11	58	6	13	8	1	2	-	-	-	-	-	-	-	
37	98	1 366	352	187	239	27	40	12	5	2	10	4	5	19	
75	1 895	387	71	426	291	14	38	10	5	3	6	1	12	15	
23	929	97	255	888	399	64	106	32	3	5	23	245	35	33	
12	358	458	577	277	333	101	284	57	37	12	28	25	23	113	
-	6	4	3	12	-	15	124	9	12	17	26	3	7	129	
36	670	1 055	1 501	361	419	84	297	72	29	9	24	26	32	136	
-	23	12	126	33	81	61	231	68	11	16	51	115	271	86	
-	29	17	81	19	16	15	155	10	13	5	38	13	41	59	
-	5	8	4	18	16	9	27	22	10	1	13	3	5	27	
-	6	2	1	1	3	1	86	2	9	7	27	3	2	55	
-	4	2	7	6	1	1	2	1	-	1	4	-	1	2	
-	55	19	534	81	27	13	64	4	4	1	16	36	8	15	
1	80	77	187	66	70	60	121	24	5	1	27	9	16	12	
-	85	151	69	38	41	9	127	17	3	7	38	37	72	62	
-	16	4	7	11	14	3	65	2	10	4	25	1	21	487	
1	50	14	33	73	41	19	214	13	87	18	85	12	23	498	
-	35	17	15	33	27	5	31	6	3	1	7	-	3	26	
-	23	12	129	11	26	2	8	2	2	-	-	2	-	10	
-	7	2	3	-	5	2	1	-	-	-	1	-	-	-	
1	121	74	278	147	214	22	66	2	9	5	24	5	18	53	
30	173	189	391	170	327	47	112	6	14	9	23	3	10	76	
-	41	10	37	16	11	2	5	2	3	1	4	1	1	21	
4	164	724	108	228	171	64	175	48	11	6	34	8	24	122	
-	14	30	2	13	13	18	213	3	87	13	79	2	12	325	
7	260	1 147	10	283	270	79	242	41	33	12	66	8	25	252	
87	704	3 508	24	778	579	109	241	75	21	10	61	1	38	135	
32	629	2 077	25	674	505	101	250	61	17	18	51	4	46	164	
1	336	1 441	17	359	351	73	225	52	21	15	43	4	32	109	
1	159	393	152	208	154	52	132	32	16	6	37	13	16	90	
4	345	1 447	84	301	314	73	151	63	13	8	30	6	36	114	
-	181	683	136	203	148	61	74	41	4	10	27	4	33	100	
-	138	305	454	341	133	69	92	68	3	5	36	16	22	128	
5	271	100	1 520	328	181	74	181	66	6	10	53	81	55	151	
4	212	70	1 843	479	513	180	255	42	20	28	66	166	133	264	
14	266	169	1 342	372	408	90	162	48	10	24	66	77	101	158	
7	387	158	2 130	696	647	157	244	81	11	17	86	105	141	229	
8	439	766	1 172	688	517	123	185	102	29	11	71	51	88	188	
1	531	1 395	1 040	516	364	119	114	62	14	13	54	43	51	144	
36	498	517	3 703	892	732	152	365	130	9	15	79	160	128	195	
9	336	157	2 427	573	253	65	141	72	6	5	33	72	68	98	
-	69	53	682	164	97	12	36	38	-	5	13	49	57	46	
-	519	16	4	8	453	1 087	855	1	250	95	1 240	5	581	1 072	
-	479	16	3	6	313	1 018	584	1	122	48	614	3	504	709	
-	40	-	1	2	140	69	271	-	128	47	626	2	77	363	

annet hovedyrke) i riket, bygder i alt og byer i alt. En mer detaljert spesifisering av biyrkene forligger i manu-

Tabell 8 (forts.). Oppgaver over byrke.

Hovedyrke/Fylker	Byrke (forts.)							
	Andre formenn og arbeidere						Husarbeid	Uneyektigt oppgitt byrke
	Ved Industri (u. bygg og anlegg)	Ved bygg og anlegg	Ved forretningsvirksomhet	Ved sjøfart (mannskap)	Ved annen samferdsel	Ved imm. virksomhet		
23	24	25	26	27	28	29	30	
Menn over 15 år. Bygder.								
<i>Hommes au-dessus de 15 ans. Comm. rur.</i>								
I alt. Total.	4 689	7 803	214	624	2 514	1 121	130	3 882
<i>Hovedyrke. Professions principales.</i>								
1. Gårdbrukere	1 209	2 275	27	125	706	156	9	421
2. Småbrukere o. a. selvst. ved jord- og skogbruk	1 096	2 120	13	79	487	165	24	608
3. Funksjonærer ved jord- og skogbruk	17	9	3	1	5	9	2	8
4. Gårdsarbeidere hjemme	489	803	16	28	329	26	11	193
5. Husmenn	5	3	—	—	—	1	—	2
6. Andre arb. ved jordbruk	131	174	5	13	81	50	6	54
7. Skogsarbeidere og fløtere	349	380	9	8	116	54	6	49
8. Fiske og fangst i alt	625	1 379	27	254	183	29	2	1 465
9. Selvstendige ved industri og håndverk	171	106	16	10	90	114	12	102
10. Funksjonærer ————	6	1	2	—	6	26	—	10
11. Form. og arb. ————	238	256	28	56	238	230	13	152
12. Selvstendige ved varehandel	34	12	5	11	44	13	2	31
13. Funksj. og arb. ————	24	6	19	3	39	23	3	23
14. Selvstendige ved annen forretningsvirksomh.	8	4	2	—	6	5	1	4
15. Funksj. ————	2	—	—	—	2	5	—	9
16. Form. og arb. ————	—	2	—	—	3	5	2	1
17. Sjøfart i alt	58	59	3	11	29	6	1	44
18. Havne-, los- og fyrv., biltransp., luftfart ..	61	55	4	7	38	17	1	41
19. Jernb., sporv., post, telefon, telegraf	19	22	5	6	41	26	—	21
20. Folkeskolelærere	2	3	—	—	1	22	—	9
21. Andre funksj. og selvst. ved imm. virksomh.	19	12	4	1	13	35	2	51
22. Form. og arb. ————	13	9	6	3	8	44	1	29
23. Uoppgitt næring eller stilling	7	16	1	—	16	7	1	10
24. Husarbeid for fremmede eller hjemme	1	1	—	—	—	1	—	—
25. Føderåd og formue	32	49	7	3	17	11	6	300
26. Pensjon, off. eller veldedig forsørgede	59	40	6	3	10	27	23	225
27. Privat forsørgede	14	7	6	2	6	14	2	20
<i>Bygdene fylkesvis. Comm. rur. par préf.</i>								
Østfold	196	65	11	9	49	75	6	91
Aker	15	10	38	2	32	47	4	73
Akershus ellers	232	105	24	1	91	162	11	118
Hedmark	390	222	12	3	163	92	34	160
Oppland	287	287	8	9	130	82	14	51
Buskerud	126	191	8	3	94	81	5	51
Vestfold	90	60	9	19	65	63	6	41
Telemark	103	210	7	10	105	35	4	60
Aust-Agder	80	97	2	13	54	27	2	45
Vest-Agder	142	382	3	16	109	24	1	75
Rogaland	317	447	8	71	120	67	2	106
Hordaland	605	825	11	58	194	64	3	175
Sogn og Fjordane	191	585	1	38	155	39	4	88
Møre og Romsdal	546	706	10	82	239	46	7	490
Sør-Trøndelag	230	434	13	52	156	59	11	111
Nord-Trøndelag	264	311	9	25	194	51	5	78
Nordland	573	1 461	25	118	265	72	4	941
Troms	189	962	14	66	219	25	7	690
Finmark	113	443	1	29	80	10	—	438
Husmødre. Mères de famille.								
Riket	3 840	13	487	8	142	1 493	1 852	774
Bygder	2 743	4	161	1	87	722	779	355
Byer	1 097	9	326	7	55	771	1 073	419

Traduction française des groupes sociaux et des groupes industrielles.

Groupes sociaux.

- A. Employeurs.
- B. Personnes travaillant à leur propre compte.
- C. Employés.
 - 1. Employés supérieurs.
 - 2. Employés de bureau et de magasin.
 - 3. Employés spécialistes.
- D. Contremaîtres, etc.
- E. Ouvriers (y compris travailleurs familiaux non rémunérés).

Groupes industriels.

I. Population active.

- 1. Agriculture et sylviculture.
 - 11. Agriculture et élevage.
 - 12. Horticulture et jardinage.
 - 13. Exploitation forestière, chasse.
- 2. Pêche maritime, pêche à la baleine.
 - 21. Pêche.
 - 22. Chasse au phoque et pêche à la baleine.
- 3. Industries extractives et manufacturières.
 - 31. Extraction de minerais et de minéraux.
 - 311. Extraction de minerai et de charbon.

- 31101. Mines de minerai de fer.
- 31102. Mines de pyrites de fer et de cuivre.
- 31103. Mines de minerai, autres.
- 31104. Mines de charbon.
- 312. Extraction de minéraux.
 - 31201. Extraction de feldspath, de quarts, d'apatite etc.
 - 31202. Industrie des carrières.
 - 31203. Industrie de la chaux.
 - 31204. Exploitation de gravier.
 - 31205. Exploitation de tourbe.
 - 31206. Exploitation de glace.
- 32-33. Industries manufacturières.
 - 321. Industries des denrées alimentaires.
 - 32101. Boucheries et industrie de la viande, fabriques de saucisses.
 - 32102. Préparation de poissons.
 - 32103. Distribution de lait, industrie laitière.
 - 32104. Condensation de lait.
 - 32105. Margarineries.
 - 32106. Production de charcuterie fine.
 - 32107. Industrie des conserves.
 - 32108. Moulins, vannage.
 - 32109. Production de biscuits et du pain brisant.
 - 32110. Boulangeries et pâtisseries.
 - 32111. Chocolateries et confiseries.

32112. Bouilleries et distilleries d'alcool.
32113. Fabrication de vin de fruits.
32114. Brasseries.
32115. Embouteillage d'eaux minérales.
32116. Production de jus de fruits et de confitures.
32117. Industrie du tabac.
32118. Industrie des denrées alimentaires, autre.
322. Epuration de matières grasses.
32201. Production d'huile de poissons.
32202. Industrie de l'huile de hareng, de baleine et de phoque, de la farine de harengs, du guano.
32203. Huileries, raffineries et durcissement des huiles.
32204. Fabriques de savons.
32205. Fabriques de bougies.
323. Industries chimiques et électro-chimiques.
32301. Fabriques de carbure et de cyanamide.
32302. Industrie électro-chimique, autre.
32303. Industrie des couleurs et des vernis.
32304. Peintres, non compris peintres en bâtiments.
32305. Fabrication des produits pharmaceutiques.
32306. Fabrication de cosmétique et de parfum.
32307. Goudronneries, distilleries, usines d'imprégnation et de matières isolantes.
32308. Industrie des allumettes.
32309. Industrie des explosifs.
32310. Fabrication de matières plastiques.
32311. Industrie de chimie appliquée.
32312. Usines chimiques, autres.
324. Industries du bois.
32401. Scieries et raboteries.
32402. Layeteries.
32403. Production de tonneaux.
32404. Production de meubles.
32405. Fabriques de skis et de luges.
32406. Fabriques de portes et de fenêtres.
32407. Industrie du bois domestique, sculpteurs sur bois, etc.
32408. Saboteries.
32409. Industrie du liège.
32410. Vanniers.
32411. Menuisiers (non compris menuisiers en bâtiments et ébénistes).
32412. Industrie du bois, autre.
325. Industries du papier.
32501. Industrie de pâte de bois, de cellulose, de papier et de carton.
32502. Fabriques de sacs et de cartonnages.
32503. Industrie du papier, autre.
326. Industries du livre et du dessin, relieurs et photographes.
32601. Imprimeries.
32602. Clicheries et industries du livre et du dessin, autre.
32603. Relieurs.
32604. Photographes.
327. Industries du cuir et du caoutchouc.
32701. Tanneries.
32702. Selliers, rembourreurs et fabricants d'étuis.
32703. Industrie de cuir diverse.
32704. Industrie du caoutchouc.
32705. Ateliers de vulcanisation.
328. Industries textiles.
32801. Fabrication de laine artificielle et de soie artificielle.
32802. Fabrication de shoddy, d'ouate etc.
32803. Filatures et tissages de coton.
32804. Filatures de laine et usines de lainage.
32805. Tisseuses (industrie domestique).
32806. Bonneteries (fabriques de vêtements de tricot).
32807. Tricotieuses.
32808. Industrie du chanvre, du jute et de la toile.
32809. Corderies.
32810. Industrie des filets de pêche et des lignes.
32811. Fabrication d'étoffe imprégnée.
32812. Industrie textile, autre.

32813. Passementeries.
329. Industries des vêtements.
32901. Cordonniers et fabriques des chaussures.
32902. Pelletiers et fourreurs en confection.
32903. Coutureries et couturières.
32904. Tailleurs et tailleuses.
32905. Gantiers et ganteries.
32906. Chapeliers et chapelleries.
32907. Fabrication de parapluies.
32908. Fabriques d'articles de confection.
32909. Fabriques de toile huilée.
32910. Industrie des vêtements, autre.
32911. Fabrication de sacs.
32912. Voiliers.
32913. Fabriques de bâches et de bannes.
32914. Couture d'articles textiles, autre.
331. Production de métaux.
33101. Production de fer et d'acier.
33102. Production d'alliage de fer.
33103. Production d'aluminium.
33104. Production de cuivre.
33105. Production de nickel.
33106. Production de métaux, autre.
332. Industries des minéraux non métalliques.
33201. Tailleries de pierres et lapidaireries.
33202. Broyage de minéraux et de pierres.
33203. Industrie du ciment.
33204. Industrie des articles en ciment.
33205. Tuileries.
33206. Poteries, faïenceries, porcelaineries, industrie du grès.
33207. Verreries.
33208. Meuleries.
33209. Industrie des terres et des pierres, autre.
333. Industries des métaux.
33301. Construction et réparation de matériel roulant et d'outillage des chemins de fer.
33302. Fabrication de locomotives électriques et de wagons.
33303. Fabrication et réparation de machines.
33304. Construction et réparation de navires.
33305. Fabrication et réparation de moteurs.
33306. Fonderies de fer et d'acier.
33307. Construction et réparation d'automobiles et de motocyclettes.
33308. Construction et réparation de matériel aéronautique.
33309. Construction et réparation de bicyclettes.
33310. Industrie électro-technique.
33311. Fabrication et réparation de radiorécepteurs.
33312. Forgerons.
33313. Horlogers.
33314. Fabrication de balances et d'instruments.
33315. Fabrication d'instruments de musique.
33316. Fabrication d'armes.
33317. Fabricants d'instruments, opticiens et armuriers.
33318. Techniciens dentistes.
33319. Industrie de ferblanterie.
33320. Industrie du fil de fer et des clôtures métallurgiques.
33321. Fabrication de vis, de clous et de pointes.
33322. Orfèvres, fabrication d'articles d'orfèvrerie.
33323. Chaudronneries et forgers de laiton.
33324. Industrie des ouvrages en métaux.
33325. Fabrication de voitures.
33326. Charrons et carrossiers.
33327. Constructeurs et chantiers de bateaux.
33328. Ferronneries et aciéries, autres.
334. Production industrielle, autre.
33401. Industrie du paille, du poil et de l'os.
33402. Fabrication de boutons.
33403. Fabrication de bîmbelots.
335. Industries non spécifiées.
340. Nettoyage et toilette.
34001. Toilette de la barbe et coiffure, pédicure et manucure.
34002. Blanchisseries et repasseries.

34003. Etablissements de nettoyage et teintureries.
34004. Ramonage et nettoyage.
34005. Vidange.
350. Usines d'électricité, usines à gaz et service des eaux.
35001. Usines d'électricité.
35002. Usines à gaz.
35003. Service des eaux.
360. Bâtiment et construction.
36001. Construction et travaux d'entretien de routes et de rues.
36002. Construction et travaux d'entretien de ports.
36003. Construction et travaux d'entretien de service des eaux et des dégouts.
36004. Construction de chemins de fer, chemins de fer suburbains et tramways.
36005. Construction et travaux d'entretien de téléphones et de télégraphes.
36006. Aménagement de chutes d'eau, endiguement, fourniture d'électricité.
36007. Bâtiment et construction, autre.
4. Commerce.
- 41-43. Commerce de marchandises.
41. Commerce de détail.
411. Commerce de denrées alimentaires ou d'autres matières de consommation.
41101. Epiceries.
41102. Marchands de campagne.
41103. Sociétés coopératives.
41104. Grains et farines.
41105. Boulangeries.
41106. Laiteries et charcuteries.
41107. Beurre, œufs, fromages.
41108. Maisons de café et de thé.
41109. Viande et saucisses.
41110. Poissons et gibier.
41111. Fruits et légumes, chocolats.
41112. Vins et spiritueux.
41113. Tabacs, chocolats, fruits etc. en comb.
41114. Produits d'agricoles divers.
412. Produits textiles, confection etc.
41201. Tissus.
41202. Chemiseries pour hommes.
41203. Maisons de couture et de mode.
41204. Confection pour enfants.
41205. Magasins de nouveautés.
41206. Fourrure, pelleterie.
41207. Bonneteries.
41208. Chaussures.
41209. Ganteries.
41210. Commerce de parapluies.
41211. Autre.
413. Bois scié, bois de charpente, articles de construction.
41301. Bois scié etc.
41302. Fer, acier et métaux.
41303. Articles de construction.
41304. Articles pour poseurs de tuyaux.
41305. Couleurs, vernis etc.
41306. Combustibles.
414. Meubles et mobilier.
41401. Meubles, tissus pour meubles, tapis etc.
41402. Commerce d'objets d'art et d'antiquités.
41403. Commerce d'objets d'industrie domestique.
41404. Commerce d'instruments de musique, gramophones.
41405. Commerce de matériel et appareillage électriques, radio-récepteurs et accessoires.
415. Ustensiles de ménage.
41501. Quincailleries.
41502. Magasins de verrerie, ustensiles de cuisine.
41503. Articles d'orfèvrerie et objets en argent.
416. Autres objets pour usage personnel.
41601. Comm. d'objets de sport, d'armes et de bicyclettes.
41602. Commerce d'horloges et de montres.
41603. Articles photographiques.
41604. Articles de papeterie.
41605. Librairies, kiosques pour journaux.
41606. Bandagistes.
41607. Parfum.
41608. Pharmacies.

41609. Commerce d'articles de voyage.
417. Automobiles et accessoires, articles en usage dans l'industrie et le commerce.
41701. Automobiles et motocyclettes avec accessoires.
41702. Essence.
41703. Machines de bureau et appareillage pour boutiques.
41704. Machines à coudre.
41705. Commerce d'autres machines et moteurs.
41706. Peaux, cuir etc.
41707. Commerce d'animaux vivants.
41708. Matières fourragères, foin, paille.
41709. Associations coopératives agricoles qui achètent des machines, engrais etc. de gros pour les vendre en détail aux agriculteurs.
41710. Commerce d'engins et d'articles de pêche.
41711. Société d'achat des engins de pêche.
418. Petits commerçants, commerce des marchés etc.
419. Commerce de détail, autre.
41901. Commerce d'aquariums et d'oiseaux.
41902. Fleuristes.
41903. Bureaux de pompes funèbres, cercueils.
41904. Fournisseurs de navires.
41905. Magasins (commerce avec marchandises différentes).
41906. Commerce de détail n. d. a.
42. Commerce de gros.
421. Commerce de denrées alimentaires ou d'autres matières de consommation.
42101. Commerce de denrées coloniales.
42102. Sociétés coopératives (dépôts etc. pour sociétés coopératives).
42103. Grains et farines.
42104. Beurre, œufs, fromages.
42105. Café et thé.
42106. Viande et saucisses.
42107. Huiles de poissons et poissons.
42108. Fruits et légumes, chocolats.
42109. Vins et spiritueux.
42110. Tabacs.
42111. Société de vente de produits agricoles etc.
42112. Société de vente de poissons.
422. Produits textiles, confection etc.
42201. Magasins de tissus et confection.
42202. Commerce de nouveautés, modes.
42203. Pelleteries, fourrure.
42204. Bonneteries.
42205. Chaussures.
42206. Autre.
423. Bois scié, bois de charpente, articles de construction.
42301. Bois scié etc., pâte de bois, cellulose.
42302. Fer, acier, métaux.
42303. Articles de construction.
42304. Articles pour montage de tuyauterie.
42305. Couleurs, vernis etc.
42306. Combustibles.
424. Meubles et mobilier.
42401. Meubles, tissus pour meubles, tapis etc.
42402. Objets et antiquités.
42403. Commerce d'objets d'industrie domestique.
42404. Instruments de musique, gramophones.
42405. Commerce de matériel et appareillage électriques, radio-récepteurs et accessoires.
425. Ustensiles de ménage.
42501. Quincailleries.
42502. Articles de verrerie, porcelaine, grès et ustensiles de cuisine.
42503. Articles d'orfèvrerie et objets en argent.
426. Autres objets pour usage personnel.
42601. Commerce d'objets de sport, d'armes et de bicyclettes.
42602. Commerce d'horloges et de montres.
42603. Articles photographiques.
42604. Articles de papeterie.

42605. Librairies, kiosques pour journaux.
42606. Bandagistes.
42607. Parfumeries.
42608. Pharmacies.
42609. Articles de voyage, malles, petits sacs.
427. Automobiles et accessoires, autres articles en usage dans l'industrie et le commerce.
42701. Automobiles et motocyclettes avec accessoires.
42702. Essence, pétrole.
42703. Machines de bureau et appareillage pour boutiques.
42704. Machines à coudre.
42705. Commerce d'autres machines et moteurs.
42706. Peaux, cuir etc.
42707. Commerce d'animaux vivants.
42708. Matières fourragères, engrais.
42709. Engins et articles de pêche.
428. Commerce de marchandises diverses.
42801. Fleurs, graines, semences.
42802. Grands magasins (commerce de marchandises diverses).
42803. Commerce de gros, autre.
42804. Commerce de gros n. d. a.
43. Maisons d'agence et de commission.
431. Commerce de denrées alimentaires ou d'autres matières de consommation.
432. Produits textiles, confection etc.
433. Meubles et divers objets d'usage.
434. Matériaux, machines, combustibles etc.
435. Agence et commission, autres, non spécifiées.
44. Hôtels et restaurants.
45. Banques, sociétés de crédit, instituts de crédit financier, bureaux de change.
46. Sociétés d'assurances.
47. Autre activité commerciale.
471. Courtage, exploitation de maisons.
47101. Agences de vente aux enchères.
47102. Courtiers d'actions, et maritimes.
47103. Agences immobilières.
47104. Exploitation de maisons.
47105. Garages.
472. Bureaux de voyages et de tourisme.
473. Entrepôts et magasins.
474. Services diverses.
47401. Bureaux d'encaissement et d'information de crédit.
47402. Conseillers techniques.
47403. Autres conseillers.
47404. Sociétés fiduciaires.
47405. Bureaux de comptabilité et d'assistance.
47406. Traducteurs, interprètes.
47407. Bureaux de dactylographie.
47408. } Agences de publicité.
47409. }
47410. Agences de télégrammes.
47411. Sociétés d'édition cinématographique.
47412. Agences de concerts.
47413. Bureaux de service de nuit.
47414. Bureaux de travail.
47415. Autres.
5. Communication.
51. Navigation.
511. Armateurs.
512. Bureaux de bateaux à vapeurs.
513. Service de bacs.
52. Services de pilotage, des phares et des ports.
521. Service des ports.
522. Service de pilotage.
523. Service des phares.
524. Service des canaux.
525. Sauvetage, travail de scaphandre, dragage.
53. Transport par terre.
531. Chemins de fer.
532. Exploitation de tramways.
533. Service d'autobus.
534. Service de taxis.
535. Transport par camions.
536. Transport par terre, autre, expédition, chargement et déchargement.
54. Transport aérien.
55. Postes.

- 56. Télégraphes, téléphones et radiodiffusion.
- 6. Professions libérales et administration publique.
- 61. Administration civile, justice et finances publiques.
- 611. Administration civile.
- 611a. Service du gouvernement.
- 611b. Service d'administrations locaux.
- 612. Finances et douanes.
- 612a. Service de l'Etat.
- 612b. Service d'administrations locaux.
- 613. Justice publique.
- 614. Maison royale et la cour.
- 615. Diplomatie et service consulaire.
- 62. Défense nationale.
- 621. Administration de la défense.
- 622. Armée.
- 623. Marine de guerre.
- 624. Défense aérienne.
- 63. Culte.
- 64. Service d'hygiène publique et vétérinaire.
- 65. Enseignement, sciences et lettres.
- 66. Professions judiciaires privées.
- 67. Presse.
- 68. Arts.
- 69. Oeuvres de prévoyance et de charité, sociétés.
- 691. Institutions de l'Etat.
- 692. Institutions de communes et de préfectures.
- 693. Sociétés et œuvres de bienfaisance.
- 694. Sociétés diverses (non compris sociétés religieuses et charitables).
- 7. Travail domestique.
- 71. Travail domestique à l'hôpital, aux maisons d'enfants et de vieillards.
- 72. Travail domestique chez des particuliers.
- 73. Ménagères.

8. Activité non indiquée.

II. Membres de famille occupés aux travaux domestiques.

- 1. Mères de famille.
- 2. Autres membres de famille occupés aux travaux domestiques.

III. Personnes sans profession.

- 1. Personnes vivant de leurs revenus, pensionnés, etc.
- 11. Paysans vivant en pension sur la terre après l'avoir cédée à ses héritiers.
- 12. Propriétaires de maisons dans les villes.
- 13. Capitalistes, rentiers, propriétaires d'assurances de rentes.
- 14. Etudiants vivant d'emprunts ou de leurs propres moyens.
- 15. Pensionnés, toutes catégories.
- 2. Personnes soutenues par l'assistance publique et privée.
- 21. Secours public.
- 211. Assistance publique.
- 212. Elèves pourvus par l'administration publique.
- 213. Prisonniers à travail forcé et autres prisonniers.
- 214. Prisonniers de guerre (étrangers).
- 22. Secours charitable.
- 221. Elèves aux institutions de charité etc.
- 222. Autres personnes pourvues par bienfaisance.
- 223. Personnes secourues par des particuliers divers.
- 224. Vagabonds, etc.
- 23. Membres de famille et d'autres entretenus par secours privé.
- 231. Elèves.
- 232. Autres personnes.

IV. Renseignements insuffisants.

