

STATISTISKE KOMMUNEHEFTER

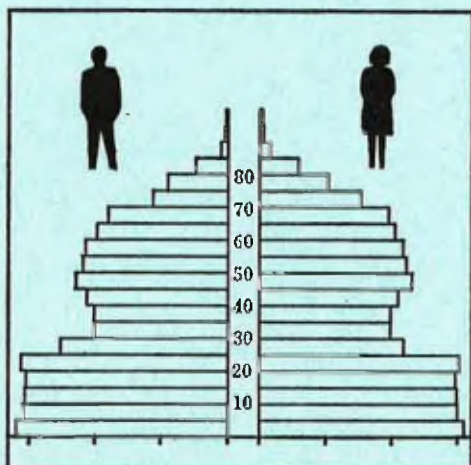

# FOLKE- OG BOLIGTELLING

1. NOVEMBER 1970

1301 **BERGEN**

STATISTISK SENTRALBYRÅ  
OSLO

STATISTISKE KOMMUNEHEFTER



FOLKE- OG BOLIGTELLING  
1. NOVEMBER 1970

1301 BERGEN

STATISTISK SENTRALBYRÅ  
OSLO 1974

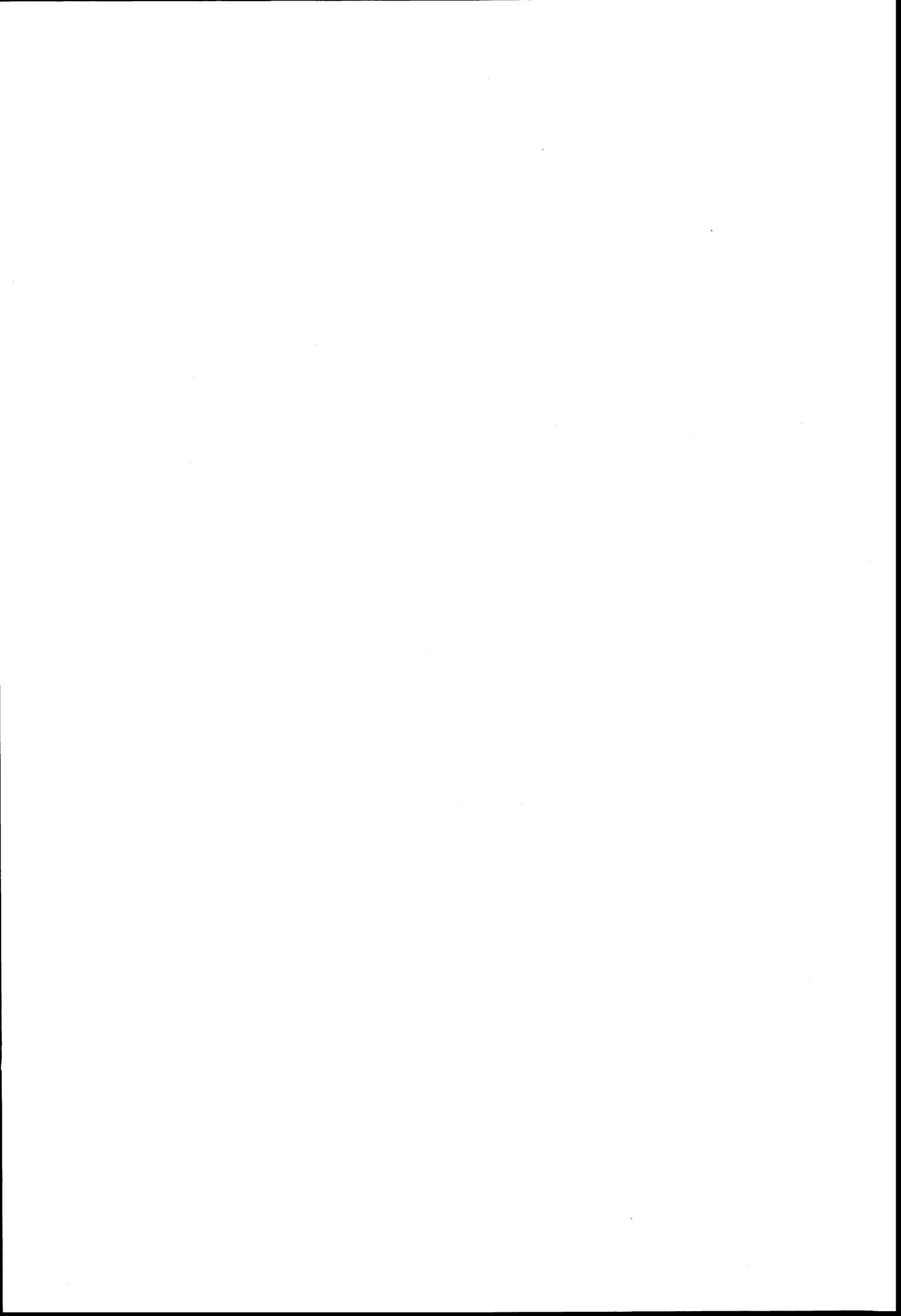

## FORORD

Den første statistikken utarbeidd på grunnlag av oppgaver til folketellingen i 1970, ble publisert i desember 1971 i heftet "Folkemengden etter alder og ekteskapelig status, 31. desember 1970".

I serien Statistiske kommunehefter legger Statistisk Sentralbyrå fram de viktigste resultater fra Folke- og bolig telling 1970 for hver enkelt kommune. Heftene vil bli utgitt fra midten av 1972 til siste halvdel av 1973. Da kontrollen av tellingsoppgavene ikke er avsluttet når kommuneheftene utarbeides, er tallene i disse heftene foreløpige.

Endelige tall for hele landet vil bli publisert i 6 hefter som ventes å bli utgitt i 1974. Disse publikasjonene vil også inneholde tabeller med geografiske fordelinger. I tillegg til de tabellene som blir trykt, vil det bli utarbeidd tabeller med mer detaljert statistikk. På grunnlag av tellingsresultatene vil det videre bli utarbeidd et bosettingskart og flere større spesialartikler.

Professor Hallstein Myklebost, Geografisk Institutt, Universitetet i Oslo, har vært Byråets konsulent i arbeidet med kretsinnstillingen.

Statistisk Sentralbyrå, Oslo, 2. mai 1972

Petter Jakob Bjerve

---

Einar Jensen

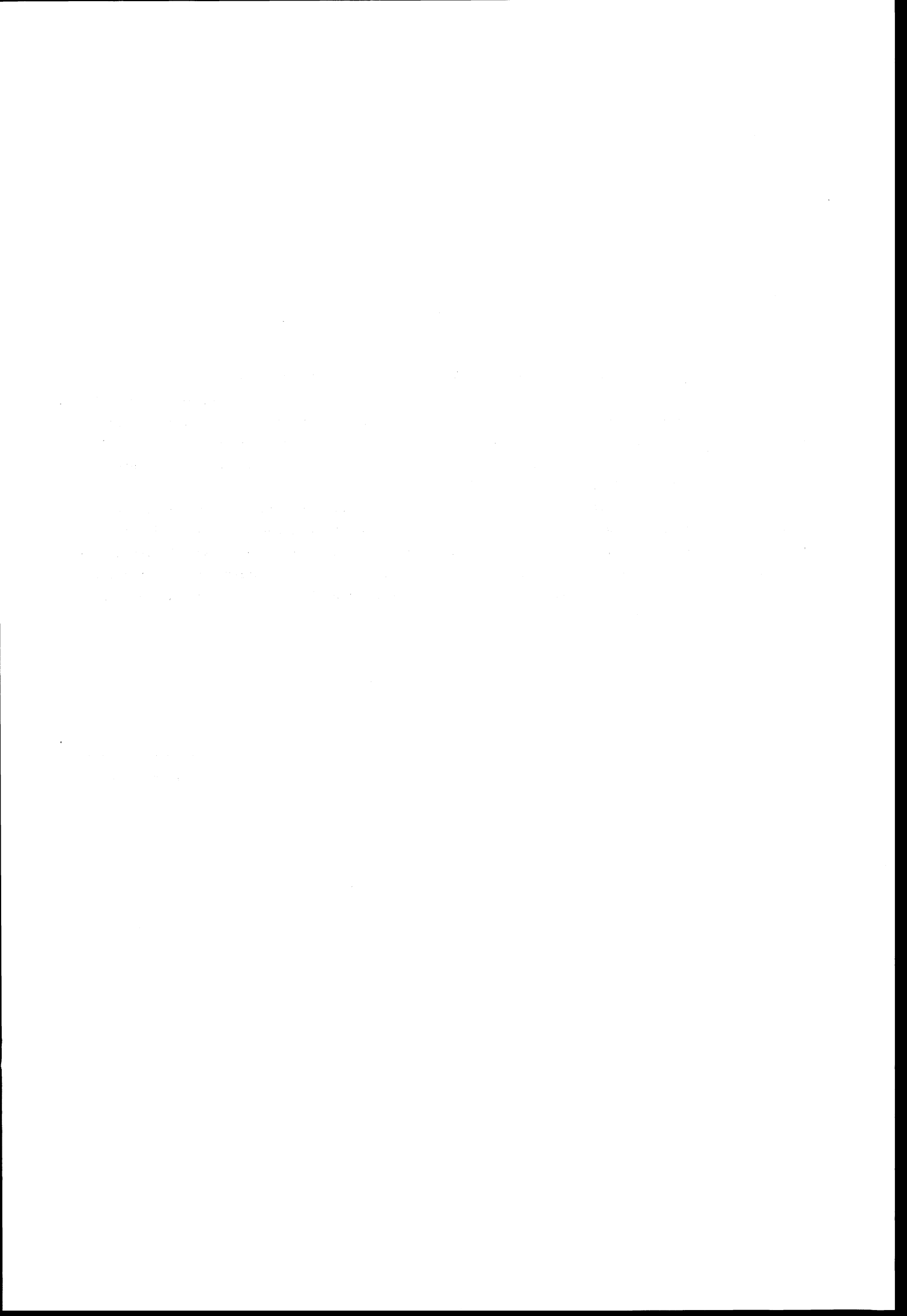

## INNHold

Side

Prinsipper og definisjoner .....	7
1. Omfanget av Folke- og bolig telling 1970 .....	7
2. Definisjon av personkjennemerker .....	7
3. Definisjon av familie- og husholdningstype .....	10
4. Definisjon av hus og bolig og hus- og boligkjennemerker .....	11
5. Inndelingen i tellingskretser .....	13
6. Merknader til tabell 1 .....	14

### Tabeller

1. Folkemengden ved folketellingene 1801-1970 .....	16
2. Folkemengden etter kjønn og inntektstakernes viktigste kilde til livsopphold og næring ...	16
3. Personer 16 år og over etter yrkesaktivitet, kjønn og alder .....	16
4. Personer 16 år og over med minst 100 arbeidstimer etter yrkesstatus, arbeidstid, kjønn og næring/yrkesområde .....	17
5. Personer 16-69 år etter yrkesaktivitet, kjønn og høyeste utdanning .....	18
6. Yrkesaktive, skoleelever og studenter 16 år og over etter kjønn og arbeids-/skole-/studie- sted pr. 1. november 1970 .....	19
7. Familier og personer etter familietype og husholdningstype .....	19
8. Personer 16 år og over med egen bolig etter alder, ekteskapelig status og kjønn .....	19
9. Hus, boliger, rom og bosatte etter hustype .....	20
10. Beboede boliger etter hustype og byggeår, og hus, rom og bosatte etter husets byggeår ....	20
11. Beboede boliger etter hustype og tallet på rom, og bosatte etter tallet på rom i boligen .	20
12. Beboede boliger, rom og bosatte etter bolig tetthet .....	21
13. Beboede boliger, rom og bosatte etter boligens utstyr .....	21
14. Beboede boliger, rom og bosatte etter eier-/leierforholdet til boligen .....	21
15. Folkemengden etter alder, kjønn og tellingskrets .....	22
16. Personer 16 år og over etter viktigste kilde til livsopphold, næring, kjønn og tellings- krets .....	30
17. Hovedtall for hus og beboede boliger i de enkelte tellingskretser .....	40

### Vedlegg

1. Inndelingen i sogn pr. 1. november 1970 .....	43
2. Oversiktskart over kretsinnndelingen .....	45
3. Oversiktskart over tettbygde kretser .....	46

### Standardtegn

- .. Oppgave mangler
- : Tall kan ikke offentliggjøres
- Null



## PRINSIPPER OG DEFINISJONER

## 1. OMFANGET AV FOLKE- OG BOLIGTELLING 1970

Folketellingen omfatter alle personer (også utenlandske statsborgere) som ifølge Forskrifter av 20. januar 1970 om ordningen og føringen av folkeregistrene, var registrert som bosatt i Norge på tellingstidspunktet den 1. november 1970.

I boligteellingen har en med alle hus og privatboliger (privatleiligheter m.v.) hvor minst én person var registrert bosatt den 1. november 1970. Hus og boliger som var ubebodd eller som var bebodd bare av midlertidig tilstedeværende (f.eks. ugifte personer som oppholdt seg utenom foreldrenes hjem på grunn av studier), omfattes således ikke av tellingen. Heller ikke er boliger for forpleide i aldershjem, pleiehjem og barnehjem og for losjerende i pensjonater, hoteller o.l. med. Hus hvor alle eller en del av de registrert bosatte var forpleide eller losjerende, er derimot inkludert.

I avsnitt 2 er det gjort nærmere rede for bostedsbegrepet (det sted som en person skal regnes som bosatt) og i avsnitt 4 for hus- og boligbegrepet.

## 2. DEFINISJON AV PERSONKJENNERKER

Når ikke annet er nevnt, refererer personopplysningene seg til den 1. november 1970.

*Bosted*

Den enkelte person er i tellingen regnet å ha sitt bosted i den kommune og i den bolig hvor vedkommende var registrert som bosatt den 1. november 1970 ifølge forskriftene om ordningen og føringen av folkeregistrene. Hovedregelen er her at en person skal registreres som bosatt der hvor vedkommende regelmessig tar sin døgnhvile. De viktigste registreringsreglene er ellers:

Bostedsforhold	Skal registreres som bosatt i
Gift person som p.g.a. arbeid, studier, avtjening av verneplikt e.l. oppholder seg utenom ektefellenes felles bolig	Ektefellenes felles bolig
Ugift person som p.g.a. studier, skolegang eller avtjening av verneplikt oppholder seg utenom foreldrenes/forsørgers bolig	Foreldrenes/forsørgers bolig
Ugift person med eget arbeid og som vanligvis ikke bor hos foreldre/forsørger	Boligen der personen vanligvis bor
Person som p.g.a. ferie, besøk hos kjente, forretningsreise e.l. er fraværende fra boligen der vedkommende vanligvis bor	Boligen der personen vanligvis bor
Person som er forpleid i barnehjem, aldershjem, pleiehjem eller er satt bort i privat pleie	Barnehjemmet, aldershjemmet, pleiehjemmet eller boligen hvor personen er i pleie. (På grunn av registreringsvanker er imidlertid en del personer som var anbrakt i pleiehjem, registrert som bosatt i privatbolig på tellingstidspunktet.)
Person som er innlagt på sykehus eller anbrakt på arbeidsskole, arbeidsanstalt eller i fengsel	Boligen der personen var bosatt før innleggelsen eller anbringelsen

Personer som ikke kan henføres til en bestemt bolig, er regnet til gruppen "Uten fast bopel". Av registreringstekniske grunner har en imidlertid i tellingen også måttet ta med enkelte personer med fast bosted i denne gruppen. Personer uten fast bopel er som regel registrert som bosatt i den kommunen hvor de sist hadde fast bosted.



I det følgende er begrepet "Bosatt" brukt i samme betydning som begrepet "Registrert bosatt". Det er ikke som ved tidligere tellinger, hentet inn opplysninger om midlertidig bosted. Fra 1970-tellingen kan det derfor ikke gis oppgaver over den tilstedeværende befolkning.

#### *Alder*

I fordelingene etter alder er den enkelte person gruppert etter alder pr. 31. desember 1970 (1970 minus fødselsår), og ikke som ved tidligere tellinger etter alder på tellingstidspunktet.

#### *Ekteskapelig status*

Det er brukt fire hovedgrupperinger etter ekteskapelig status, nemlig ugifte, gifte, separerte og før gifte. Som før gifte er regnet skilte, enker og enkemenn.

#### *Utdanning*

Opgavene over utdanning omfatter enkeltutdanninger på heltid av minst 5 måneders normal varighet og deltidsutdanninger av tilsvarende varighet. For personer med flere enkeltutdanninger, er den utdanning som har lengst samlet varighet (normal varighet av enkeltutdanningen tillagt varigheten av den forutdanning som kreves) regnet som høyeste utdanning. Av utdanninger med lik samlet varighet, er den som antas å være av størst yrkesmessig betydning, oppfattet som personens høyeste utdanning. Klassifiseringen er i samsvar med Standard for utdanningsgruppering (Statistisk Sentralbyrås Håndbøker, nr. 28). I tellingen er det imidlertid foretatt følgende tre-delning av standardens gymnasnivå (samlet utdanningsvarighet 10-12 år):

1. Utdanning på gymnasnivå I (10 år)
2. Utdanning på gymnasnivå II (11 år)
3. Utdanning på gymnasnivå III (12 år)

Videre er utvidet grunnskoleutdanning (10. frivillig år) i tellingen gruppert sammen med 9-årig grunnskole, mens den er skilt ut som egen gruppe under gymnasnivå i Standard for utdanningsgruppering.

#### *Yrkesaktivitet*

Som yrkesaktivitet er regnet alt arbeid mot vederlag, enten i form av lønn, inntekt av egen bedrift, naturalier e.l., inklusive arbeid som familiemedlem uten fast lønn i familiebedrift (f.eks. gårdsbruk, forretning m.v.), vernepliktstjeneste og tilsvarende plikttjeneste, men eksklusive husarbeid for egen familie.

I gruppen "Med yrkesaktivitet" er tatt med alle personer 16 år og over som utførte yrkesaktivitet i hele eller en del av perioden 1. november 1969 - 31. oktober 1970, også personer som begynte eller sluttet i arbeidslivet i denne perioden, deltidsarbeidere og elever og studenter som hadde hatt feriearbeid.

I tidligere tellinger er personer med inntekt av egen yrkesaktivitet som viktigste kilde til livsopphold, regnet til yrkesbefolkningen (personer med yrke). I disse tellingene avviker imidlertid definisjonen av yrkesaktivitet på enkelte punkter fra definisjonen som er gitt ovenfor. I 1970-tellingen er ikke en bestemt gruppe av personer regnet som yrkesbefolkning. Det er imidlertid gitt fordelinger etter viktigste kilde til livsopphold og etter arbeidstid.

#### *Viktigste kilde til livsopphold*

Personer 16 år og over er gruppert etter den kilde til livsopphold som var viktigst de siste 12 månedene før tellingstidspunktet.

Med inntekt av eget arbeid er ment inntekt av egen yrkesaktivitet.

"Pensjon, trygd" omfatter syketrygd, arbeidsløshetsstrygd, forsørgertrygd, uføretrygd, alderstrygd, yrkesskadetrygd, krigspensjon, bedriftspensjon o.l. Ektefeller som hadde hver sin pensjon som viktigste kilde til livsopphold, er begge gruppert under denne kilden til livsopphold. I disse tilfellene er således ikke den ene ektefellen regnet som forsørget eller å ha husarbeid i hjemmet som viktigste kilde til livsopphold.

Som formue, lån m.v. er også regnet føderåd, leieinntekt, forpaktningssinntekt, annen formuesinntekt og utbetalinger i samband med livsforsikring eller individuell pensjonsforsikring.

"Stipend m.v." omfatter foruten stipend, underhold fra andre enn privatpersoner (f.eks. stønader fra det offentlige, institusjoner eller bedrifter), unntatt pensjon og trygd.

I gruppen "Husarbeid i hjemmet, forsørget" er tatt med alle personer som ikke hadde en av kildene som er spesifisert foran, som den viktigste kilde til livsopphold.

#### *Inntektstaker/Ikke-inntektstaker*

Som inntektstakere er regnet personer 16 år og over med inntekt av eget arbeid; pensjon, trygd m.v.; formue, lån m.v. eller stipend m.v. som viktigste kilde til livsopphold. Tilsvarende er som ikke-inntektstakere regnet alle personer under 16 år og personer 16 år og over som under viktigste kilde til livsopphold er gruppert på "Husarbeid i hjemmet, forsørget". Husmødre som ikke var inntektstakere, er skilt ut som egen gruppe. Denne gruppen omfatter gifte kvinner 16 år og over med husarbeid i hjemmet som viktigste kilde til livsopphold.

I tabell 2 er ikke-inntektstakere gruppert etter samme kilde til livsopphold/næring som en inntektstaker i samme familie (definisjon av familieenheten er gitt i avsnitt 3). Denne inntektstakeren er valgt ut etter følgende prioritetsrekkefølge:

1. Mannlig ektefelle/far
2. Kvinnelig ektefelle/mor
3. Eldste sønn, nest eldste sønn osv.
4. Eldste datter, nest eldste datter osv.

Personer som tilhørte familie uten en eneste inntektstaker, er i tabell 2 gruppert under uopp-gitt kilde til livsopphold.

#### *Elever, studenter (tabell 5)*

Som elever og studenter er i tabell 5 regnet personer som i løpet av de siste 12 måneder før tellingstidspunktet, gikk på skole eller studerte, uten hensyn til andre aktiviteter som f.eks. yrkesaktivitet.

#### *Arbeidstid*

Opgavene over arbeidstid gjelder perioden 1. november 1969 - 31. oktober 1970 og omfatter tid som er gått med til yrkesaktivitet. Tid som er brukt til skolearbeid, studier og husarbeid for egen familie, er således ikke inkludert. Personer som i perioden hadde mindre enn i alt én måneds sykefravær, og ellers - bortsett fra ferie - arbeidet full dag hele perioden, er regnet å ha hatt heldagsarbeid.

#### *Generelt om grupperingen etter næring, yrke og yrkesstatus*

Personer 16 år og over med yrkesaktivitet er gruppert på næring etter arten av virksomheten til den bedrift som den enkelte arbeidet i hele tiden eller lengst tid de siste 12 måneder før tellingstidspunktet. Disse personene er videre gruppert på det yrke og den yrkesstatus som de hadde hele tiden eller lengst tid i bedriften i 12-månedersperioden.

#### *Næring*

Næringsgrupperingen er foretatt etter 1960-utgaven av Standard for næringsgruppering i offentlig norsk statistikk (Statistisk Sentralbyrås Håndbøker, nr. 9). Denne standarden er i samsvar med International Standard Industrial Classification of All Economic Activities (ISIC), Rev. 1.

Med begrepet "Industri m.v." som er brukt i tabelldelen, er ment næringene bergverksdrift m.v., industri og kraft- og vannforsyning m.v. Videre er som "Samferdsel" regnet næringene sjøtransport og annen samferdsel. Samlegruppen "Tjenesteytende næringer" omfatter finansinstitusjoner, eienomsdrift, offentlig administrasjon og forsvar, offentlig og privat tjenesteyting og personlig tjenesteyting. I tabell 4 er under "Annen tjenesteyting" tatt med næringsgrenene hotell- og restaurantdrift og vask, rensing og andre personlige tjenester.

#### *Yrke*

Yrkesgrupperingen er foretatt etter Standard for yrkesgruppering i offentlig norsk statistikk (utgitt av Arbeidsdirektoratet i 1965) som i prinsippet følger 1958-utgaven av International Standard Classification of Occupations (ISCO).

*Yrkesstatus*

I tellingen er det brukt følgende fire grupperinger etter yrkesstatus:

1. Ansatt
2. Selvstendig uten leid hjelp
3. Selvstendig med leid hjelp
4. Familienmedlem uten fast lønn i familiebedrift

Personer (også medeiere) som arbeide i firmaer organisert som aksjeselskap, andelslag eller annen selskapsform med begrenset ansvar, er alltid regnet som ansatte.

En person er regnet som selvstendig (med eller uten leid hjelp) dersom vedkommende drev firmaet alene for egen regning eller sammen med andre som medeier med ubegrenset ansvar (f.eks. i ansvarlig selskap). I de tilfelle hvor ektefeller arbeide i felles virksomhet (f.eks. gårdsbruk, forretning) som ikke var organisert som aksjeselskap e.l., er den ene ektefellen regnet som selvstendig og den andre som familiemedlem uten fast lønn i familiebedrift. Gruppen "Familie-medlem uten fast lønn i familiebedrift" omfatter ellers personer som arbeide i familie-virksomhet uten fast avtalt lønn og som verken var eier eller medeier i virksomheten. Et familiemedlem uten fast lønn kan imidlertid ha vederlag for arbeidet i form av kost og losji, andel av overskott e.l.

I tabell 4 er det gitt oppgaver over tallet på henholdsvis ansatte og selvstendige (med eller uten leid hjelp). Differansen mellom summer av disse tall og totaltall utgjør følgelig tallet på familiemedlemmer uten fast lønn i familiebedrift.

*Arbeids-/skole-/studiested*

Personer som pr. 1. november 1970 både hadde inntekt av eget arbeid og som gikk på skole eller studerte, er i tabell 6 gruppert som yrkesaktive og etter arbeidssted dersom arbeidstiden de foregående 12 månedene utgjorde minst 1 000 timer. I motsatt fall er de gruppert som skoleelever/studenter og etter skole-/studiested.

Som personer med annet arbeidssted er regnet personer som arbeide i flere kommuner, var til sjøs eller som arbeide i utlandet. Tilsvarende er personer som studerte i utlandet gruppert under annet studiested.

*Egen bolig*

Ektefeller som var bosatt i samme privatbolig og hvor minst én av ektefellene var boliginnehaver, er begge regnet å ha egen bolig. For øvrig er bare boliginnehaveren eller én av bolig-innehaverne gruppert under "Egen bolig". Forpleide i aldershjem, barnehjem og pleiehjem og losjerende i pensjonater og hoteller m.v. er aldri regnet å ha egen bolig.

Definisjon av begrepet "Boliginnehaver" er gitt i kapittel 4 under avsnittet "Eier-/leierforhold".

## 3. DEFINISJON AV FAMILIE OG HUSHOLDNINGSTYPE

Grupperingene på familie og husholdningstype refererer seg til tellingstidspunktet den 1. november 1970.

*Familie*

Til én og samme familie er regnet:

1. Ektepar og eventuelle ugifte barn registrert bosatt i samme privatbolig, aldershjem, pleiehjem, pensjonat, hotell e.l.
2. Far/mor med ugifte barn registrert bosatt i samme privatbolig, aldershjem, pleiehjem, pensjonat, hotell e.l.
3. Hver enkelt person som ikke hører inn under noen av de to gruppene som er spesifisert ovenfor (bl.a. personer uten fast bopel). Disse personene danner således hver for seg egen familie (familie med én person).

I familier med ektepar er også tatt med eventuelle ugifte barn av bare den ene ektefellen og ugifte adoptivbarn og stebarn, men ikke fosterbarn.

Av reglene som er nevnt ovenfor, går det fram at personer (f.eks. ektefeller) som ikke var registrert bosatt i samme privatbolig, aldershjem, pleiehjem, pensjonat, hotell e.l., aldri er gruppert under samme familie. Videre går det fram at gifte, separerte, skilte, enker og enkemenn ikke i noe tilfelle er regnet til samme familie som foreldrene. Når f.eks. et ektepar bor sammen med en skilt datter, danner ektefellene egen familie og datteren egen familie. Ellers kan nevnes at ugifte søsken som har felles bolig, men hvor ingen av foreldrene er bosatt, hver for seg er regnet som særskilt familie.

#### *Husholdningstype*

Det er skilt mellom tre hovedtyper av husholdning, nemlig privathusholdning, felleshusholdning og annen husholdning.

Gruppen "Privathusholdning" omfatter personer som var registrert som bosatt i privatbolig. Denne husholdningstypen er videre splittet opp etter tallet på familier i husholdningen. Som husholdningsenhet er her regnet bolighusholdning (som omfatter alle bosatte i samme bolig) og ikke kosthusholdning som ved tidligere tellinger.

Til felleshusholdning er regnet forpleide som var registrert bosatt i aldershjem, barnehjem og pleiehjem og losjerende som var registrert bosatt i pensjonat, hotell e.l.

Betjeningspersonale bosatt ved felleshusholdninger er alltid gruppert under privathusholdning. Det samme gjelder militært personell som var bosatt i militærforlegning.

Annen husholdning omfatter personer uten fast bopel.

#### 4. DEFINISJON AV HUS OG BOLIG OG HUS- OG BOLIGKJENNEMERKER

Hus- og boligopplysningene refererer seg til den 1. november 1970.

##### *Hus*

Som eget hus er som hovedregel regnet bygg som fra kjeller til loft er atskilt fra andre bygg. Fra denne regelen er det gjort følgende to unntak:

1. Hver enkelt bolig i vertikalt delte tomannsboliger og i rekke, kjede, atrium og terrasse er alltid regnet som særskilt hus.
2. Selv om det fra kjeller til loft er skillevegg(er) uten gjennomgang, er henholdsvis horisontalt delte tomannsboliger som er bygd sammen i rekke e.l., og hver enkelt blokk regnet til ett og samme hus.

Som nevnt under avsnitt 1, omfatter tellingen alle hus hvor minst én person var registrert som bosatt den 1. november 1970.

##### *Bolig*

Til en bolig (leilighet m.v.) er som hovedregel regnet rom som er bygd (eller ombygd) til bruk for én person eller for flere personer med fellesskap i kost og losji, og hvor det er adkomst til rommene (rommet) uten å måtte gå gjennom en annen bolig. Avgrensingen av boligenhetene er ellers foretatt etter følgende spesielle regler:

1. En hybel med egen inngang (utenfra eller fra korridor, oppgang e.l.) og som er bygd i tilknytning til en bolig, er regnet som særskilt bolig bare når hybelboeren (hybelboerne) selv holdt kosten.
2. Hybler uten egen inngang er ikke skilt ut som særskilte boliger.
3. I hybelbygg o.l. er hver enkelt hybel regnet som egen bolig, også i de tilfelle flere hybler har felles gang, hall, bad og/eller kjøkken.
4. I bygg for felleshusholdning, i hus som er bygd i tilknytning til slike bygg og i militærforlegninger er hybler o.l. for ansatte regnet som særskilte boliger. Likeledes er rom som ble brukt av en ansatt med ektefelle og eventuelle barn, regnet til én og samme bolig.

Med privatbolig er i tellingen ment boliger som ikke er bebodd av forpleide i aldershjem, barnehjem og pleiehjem eller av losjerende i pensjonater, hoteller o.l. Boliger for ansatte (f.eks. sykepleiere) ved felleshusholdninger er således regnet som privatboliger. Det samme gjelder boliger for befal m.v. i militærforlegninger.

Som nevnt under avsnitt 1, omfatter tellingen alle privatboliger hvor minst én person var registrert bosatt den 1. november 1970. Som betegnelse på disse boligene er i tabelldelen brukt "Bebodde boliger". For de enkelte hus som er med i tellingen, er det imidlertid hentet inn oppgaver over samlet tall på privatboliger (inkl. ubebodde boliger og boliger med bare midlertidig bosatte). Tallene på boliger i alt i tabell 9 gjelder disse boligene.

#### *Rom*

Oppgavene over tall på rom refererer seg til boliger som er med i tellingen, og omfatter beboelsesrom på 6 m<sup>2</sup> eller mer som kan nyttes året rundt. Bortsett fra i tabell 11, er også kjøkken på 6 m<sup>2</sup> eller mer inkludert. Entré, hall, bad, alkove, hems og rom som bare nyttes i næringsvirksomhet (f.eks. kontor) er ikke med.

#### *Bosatte*

Tallene på bosatte omfatter personer registrert som bosatt i privatboliger og således ikke personer som er regnet til felleleshusholdning og personer uten fast bopel.

#### *Hustype*

Som våningshus i tilknytning til gårdsdrift er - uansett hustype ellers - regnet hus hvor gårdbrukeren selv, forpakter eller kårfolk var bosatt, men ikke hus for gårdsarbeidere og hus på nedlagte bruk.

Hustypen "Frittliggende enebolig" omfatter hus med én bolig og med minst en halv meters avstand til nærmeste hus (unntatt garasje o.l.).

Til gruppen "Enebolig i rekke, kjede, atrium m.v." er også regnet husenhetene i vertikalt delte tomannsboliger.

Horisontalt delt tomannsbolig er hus med to vanlige leiligheter (som kan ha ulik størrelse) og hvor den ene leiligheten ligger i en etasje over den annen.

Hustypen "Annet småhus" omfatter hus med inntil 2½ etasjer (ekskl. underetasje), unntatt våningshus i tilknytning til gårdsdrift, eneboliger og horisontalt delte tomannsboliger. Hus som har én eller to vanlige leiligheter og hybelleilighet som er skilt ut som egen bolig, er også gruppert under denne hustypen.

Som blokk er regnet hus med 3 etasjer (ekskl. underetasje) eller mer.

Provisorisk boligbygg er hus m.v. som helt eller delvis er tatt i bruk til bolig for 10 år eller mindre (inkl. campingvogner, båter, telt, gammer o.l.).

Gruppen "Forretningsbygg m.v." omfatter hus hvor halvparten eller mindre av golvarealet nyttes til privatboliger, unntatt bygg for felleleshusholdning. Hus med to etasjer og hvor det er forretning i første etasje og bolig i annen etasje, er alltid gruppert under denne hustypen.

Som bygg for felleleshusholdning er regnet hus hvor det for bosatte og/eller midlertidig tilstedeværende er organisert felleleshusholdning. Hus i studentbyer o.l. er imidlertid aldri gruppert her. Av avgrensingsregler som det er gjort rede for under andre avsnitt, går det fram at oppgaver over tall på boliger, rom og bosatte i bygg for felleleshusholdning, bare omfatter privatboliger og rom og bosatte i disse boligene.

#### *Byggeår*

Som byggeår er for det enkelte hus regnet det år da minst halvparten av boligene i huset var ferdige til innflytning. Hus som er ombygd, er gruppert etter opprinnelig byggeår.

#### *WC, bad*

Boliger med eget wc/egget bad omfatter boliger med wc/bad som bare de bosatte i boligen har rett til å nytte, uten hensyn til om wc/bad ligger i eller utenfor boligen. Som boliger med felles wc/felles bad er regnet boliger som har wc/bad felles med en eller flere andre boliger.

#### *Eier-/leierforhold*

Personer med råderett over boligen som de er bosatt i (eier, leier den e.l.), er regnet som boliginnhavere.

Boliginnehavere (f.eks. medlemmer av borettslag) med aksje eller andel som gir boret til boligen, er alltid regnet som leieboere med aksje/andel, også i de tilfelle det er betalt innskott som er høyere enn pålydende verdi av aksjen/andelen.

Leieboere med innskott er boliginnehavere som har betalt innskott (f.eks. obligasjonsinnskott) for å leie boligen, men ikke leieboere som bare har betalt forskott på husleie.

Boliginnehavere som disponerer boligen vederlagsfritt eller som kårbolig, er regnet som leieboere.

En boliginnehaver er regnet å disponere boligen som tjenestebolig når den er stilt til disposisjon i samband med tjenesteforhold på vilkår av at boligen må fraflyttes når tjenesteforholdet opphører, uten hensyn til om det betales husleie eller ikke. Boliger som boliginnehaveren har aksje, andel eller innskott i, er imidlertid aldri regnet som tjenestebolig.

#### *Gjennomsnittstall*

Boliger pr. hus er lik tallet på privatboliger i hus som er med i tellingen (inkl. ubebodde boliger og boliger med bare midlertidig tilstedeværende) dividert med tallet på hus som er med i tellingen.

Bebodde boliger pr. hus er lik tallet på privatboliger som er med i tellingen dividert med tallet på hus som er med i tellingen.

Rom pr. bolig er lik tallet på rom (inkl. kjøkken på  $6 \text{ m}^2$  eller mer) i privatboliger som er med i tellingen dividert med tallet på disse boligene.

Bosatte pr. bolig er lik tallet på bosatte i privatboliger dividert med tallet på privatboliger som er med i tellingen.

Bosatte pr. rom er lik tallet på bosatte i privatboliger dividert med tallet på rom (inkl. kjøkken på  $6 \text{ m}^2$  eller mer) i privatboliger som er med i tellingen.

## 5. INNDELINGEN I TELLINGSKRETSE

For områder som i 1960 tilhørte herredskommune, er kretsinnstillingen foretatt av Byrådet og etter de samme retningslinjer som i 1960-tellingen. Følgende hovedregler er lagt til grunn for innstillingen:

1. En tellingskrets bør være mest mulig ensartet når det gjelder kommunikasjonsforhold, næringsstruktur og befolkningsutvikling.
2. Kretsgrenser må ikke skjære sogne- eller kommunegrenser.
3. En krets skal bestå enten bare av ett tettbygd strøk, del av tettbygd strøk eller av spredtbygd strøk. Som tettbygd strøk regnes områder med minst 200 bosatte på tellings-  
tidspunktet og hvor avstanden mellom bolighusene som regel ikke overstiger 50 meter. En hussamling som ligger mer enn 50 meter fra en tettbebyggelse, er imidlertid regnet som en del av det tettbygde strøket dersom hussamlingen naturlig hører sammen med tettbebyggelsen. Andre områder er regnet som spredtbygde strøk og er delt videre opp i tellingskretser.

I 1970-tellingen er det for områder som i 1960 tilhørte herredskommune, bare foretatt følgende endringer i kretsinnstillingen som da ble brukt:

1. Når regulering av kommune- eller sognegrenser førte til at en 1960-krets falt inn under mer enn én kommune eller ett sogn i 1970, er kretsen delt videre opp slik at kretsgrenser ikke skjærer kommune- eller sognegrenser.
2. Grensene for tettbygde strøk (og dermed for tettbygde kretser) er justert i samsvar med bosettingen pr. 1. november 1970 etter reglene for avgrensning av disse strøkene.
3. I de tilfelle avgrensingen i 1960-tellingen av spredtbygde kretser ikke var i samsvar med reglene for kretsinnstilling, er grensene justert i 1970-tellingen.

Innstillingen i tellingskretser av områder som i 1960 tilhørte bykommune, er foretatt av folke-  
registrerte i samråd med kommunale myndigheter. I flere tilfelle er kretsinnstillingen for disse om-  
rådene ikke den samme som i 1960-tellingen. I begge tellingene er imidlertid grensene fastlagt slik at de ikke skjærer kommune- eller sognegrenser og at en krets består enten bare av tettbygd strøk eller bare av spredtbygd strøk (avgrenset etter reglene som er nevnt ovenfor).

Tettbygde strøk i områder som i 1960 tilhørte herredskommune, er vanligvis ikke delt opp i flere kretser. Byområder er imidlertid alltid regnet til flere kretser.

I vedlegg 2 er det gitt oversiktskart over kretsinnndelingen og i vedlegg 3 oversiktskart over tettbygde kretser. En oversikt som viser hvilke tellingskretser som inngår i de enkelte sogn, er gitt i vedlegg 1.

#### 6. Merknader til tabell 1

I tabell 1 har en generelt sett tatt sikte på å gi tall tilbake til 1801 etter kommuneinndelingen i 1970. Over et så langt tidsrom har det imidlertid skjedd så mange endringer i kommuneinndelingen at det for de fleste kommuner ikke kan gis en sammenliknbar tallserie for hele perioden.

I 1921 ble et område i Laksevåg herred overført til Bergen, og i 1955 ble et område overført fra Fana herred til Bergen.

I tabell 1 omfatter tallene for 1946 og tidligere ikke folketallet (i alt 959 personer pr. 1. november 1950) i området som er overført fra Fana, og tallene for 1920 og tidligere heller ikke folketallet (i alt 1 734 personer i 1921) i området som er overført fra Laksevåg.

TABELLER



TABELL 1. FOLKEMENGDEN VED FOLKETELLINGENE 1801-1970

ÅR	FOLKE- MENGDEN	ÅR	FOLKE- MENGDEN	ÅR	FOLKE- MENGDEN	ÅR	FOLKE- MENGDEN	ÅR	FOLKE- MENGDEN	ÅR	FOLKE- MENGDEN
1801 ..	16 931	1835 ..	21 458	1865 ..	27 703	1900 ..	72 251	1930 ..	98 303	1960 ..	115 689
1815 ..	15 879	1845 ..	22 341	1875 ..	34 388	1910 ..	76 867	1946 ..	110 424	1970 ..	112 745
1825 ..	19 552	1855 ..	24 512	1890 ..	53 684	1920 ..	91 443	1950 ..	113 804		

1 SE MERKNADER TIL TABELL 1 PÅ SIDE 14

TABELL 2. FOLKEMENGDEN ETTER KJØNN OG INNTEKTSTAKERNES VIKTIGSTE KILDE TIL LIVSOPPHOLD OG NÆRING

VIKTIGSTE KILDE TIL LIVSOPPHOLD OG NÆRING	IKKE-INNTEKTSTAKERE									
	I ALT	MENN	KVIN- NER	INN- TEKTS- TAKERE	I ALT	HUS- MØDRE	ANDRE			
							I ALT	AV DISSE:		
								UNDER 16 ÅR	16-24 ÅR	
I ALT .....	112 745	52 298	60 447	65 547	47 198	15 823	31 375	24 602	5 599	
INNTEKT AV EGET ARBEID I ALT ..	66 167	42 773	43 394	44 318	41 849	14 169	27 680	22 454	4 535	
JORDBRUK OG SKOGBRUK M.V. ...	150	92	58	78	72	33	39	28	10	
FISKE M.V. OG HVALFANGST ...	100	66	34	50	50	19	31	27	3	
INDUSTRI M.V. ....	24 622	13 031	11 589	11 828	12 792	4 517	8 275	6 823	1 259	
BYGGE- OG ANLEGGSVIRKSOMHET .	6 617	3 950	2 667	2 862	3 755	1 350	2 405	2 032	316	
VAREHANDEL .....	14 956	6 845	8 111	8 112	6 844	2 306	4 538	3 607	828	
SAMFERDSEL .....	12 432	6 973	5 459	5 927	6 505	2 265	4 240	3 530	627	
TJENESTEYTENDE NÆRINGER .....	27 111	11 705	15 406	15 331	11 780	3 662	8 118	6 375	1 495	
UOPPGITT NÆRING .....	181	111	70	130	51	17	34	32	1	
PENSJON, TRYGD .....	22 691	7 811	14 880	19 442	3 249	1 393	1 856	1 318	404	
FORMUE, LÅN M.V. ....	1 689	997	692	1 333	356	110	246	211	24	
STIPEND M.V. ....	527	228	299	454	73	12	61	54	5	
UOPPGITT .....	1 671	489	1 182	-	1 671	139	1 532	565	627	

TABELL 3. PERSONER 16 ÅR OG OVER ETTER YRKESAKTIVITET, KJØNN OG ALDER

KJØNN OG ALDER	I ALT	UTEN YRKES- AKTI- VITET	MED YRKESAKTIVITET						
			I ALT	ARBEIDSTID I TIMER					
				UNDER 100	100- 499	500- 999	1 000 OG MER		UOPP- GITT
							I ALT	AV DISSE: HEL DAGS- ARBEID	
I ALT .....	88 143	36 582	51 561	569	3 675	4 005	43 296	36 647	16
16-19 .....	6 775	3 261	3 514	109	902	474	2 027	1 597	2
20-24 .....	10 892	2 484	8 408	80	777	691	6 850	5 322	10
25-59 .....	45 546	12 583	32 563	270	1 567	2 227	28 495	24 781	4
60-66 .....	9 459	4 380	5 079	45	233	361	4 440	3 770	-
67-69 .....	3 657	2 458	1 199	22	82	105	990	818	-
70 OG OVER .....	11 814	11 016	798	43	114	147	494	359	-
MENN I ALT .....	39 652	8 697	30 955	183	1 356	1 274	28 136	25 046	6
16-19 .....	3 249	1 487	1 762	60	452	247	1 002	781	1
20-24 .....	5 013	600	4 413	32	417	320	3 641	2 701	3
25-59 .....	21 852	1 527	20 325	42	315	461	19 505	18 070	2
60-66 .....	3 965	863	3 106	16	49	104	2 937	2 635	-
67-69 .....	1 414	626	788	10	43	45	690	585	-
70 OG OVER .....	4 155	3 594	561	23	80	97	361	274	-
KVINNER I ALT .....	48 451	27 885	20 606	386	2 319	2 731	15 160	11 601	10
16-19 I ALT .....	3 526	1 774	1 752	49	450	227	1 025	816	1
AV DISSE: GIFTE ...	164	88	76	1	8	13	54	34	-
20-24 I ALT .....	5 879	1 884	3 995	48	360	371	3 209	2 621	7
AV DISSE: GIFTE ...	2 378	1 092	1 286	33	162	170	920	685	1
25-59 I ALT .....	23 694	11 456	12 238	228	1 252	1 766	8 990	6 711	2
AV DISSE: GIFTE ...	17 541	9 964	7 577	198	1 085	1 504	4 788	3 025	2
60-66 .....	5 455	3 517	1 973	29	184	257	1 503	1 135	-
67-69 .....	2 243	1 832	411	12	39	60	300	233	-
70 OG OVER .....	7 659	7 422	237	20	34	50	133	85	-

TABELL 4. PERSONER 16 ÅR OG OVER MED MINST 100 ARBEIDSTIMER ETTER YRKESSTATUS, ARBEIDSTID, KJØNN OG NÆRING/YRKESOMRÅDE

NÆRING/YRKESOMRÅDE	AV DISSE:					ARBEIDSTID I TIMER					
	I ALT	AN-SATTE	SELV-STEN-DIGE	MENN	KVIN-NER	100-999			1 000 OG MER		
						I ALT	MENN	KVIN-NER	I ALT	MENN	KVIN-NER
I ALT .....	50 581	47 837	2 774	30 769	20 212	7 681	2 630	5 051	43 300	28 139	15 161
NÆRING											
JORDBRUK .....	100	54	24	80	20	27	18	9	73	62	11
SKOGBRUK M.V. ....	7	7	-	7	-	4	4	-	3	3	-
FISKE M.V., HVALFANGST	59	52	7	56	3	14	13	1	45	43	2
BERGVERKSDRIFT M.V. ...	50	48	1	33	17	10	5	5	40	28	12
INDUSTRI .....	12 467	12 019	408	8 873	3 594	1 446	719	727	11 021	8 154	2 867
BYGGE- OG ANLEGGSVIRKS.	3 080	2 710	356	2 936	144	309	267	42	2 771	2 669	102
KRAFT-, VANNFORS. M.V.	552	591	1	534	58	42	31	11	550	503	47
VAREHANDEL .....	9 629	8 505	911	4 858	4 771	1 619	382	1 237	8 010	4 476	3 534
FINANSINSTITUSJONER ...	1 730	1 721	7	829	901	236	64	172	1 494	765	729
EIENDOMSDRIFT .....	171	163	6	129	42	23	13	10	148	116	32
SJØTRANSPORT .....	3 445	3 358	47	2 810	635	335	215	120	3 110	2 595	515
ANNEN SAMFERDSEL .....	2 583	2 695	283	2 377	606	312	195	117	2 671	2 182	489
OFF. ADM. OG FORSVAR ..	3 248	3 248	-	2 568	680	275	151	124	2 973	2 417	556
OFF. OG PRIV. TJ.YTING	10 305	9 783	489	3 787	6 518	2 259	438	1 821	8 046	3 349	4 697
LØNT HUSARBEID .....	461	461	-	5	456	165	-	165	296	5	251
ANNEN TJENESTEFYTING ...	2 526	2 257	233	791	1 735	582	97	485	1 944	694	1 250
UOPPGITT .....	128	125	1	96	32	23	18	5	105	78	27
I											
YRKESOMRÅDE											
TEKNISK, VITENSKAPELIG,											
HUMANISTISK OG KUNST-											
NERISK ARBEID I ALT ...	7 710	7 254	406	3 839	3 871	1 150	345	805	6 560	3 494	3 066
TEKNISK ARBEID .....	1 468	1 396	72	1 404	64	77	66	11	1 391	1 338	53
MEDISINSK ARBEID .....	288	195	89	248	40	26	17	9	262	231	31
SYKEPLEIE- OG ANNET											
PLEIEARBEID .....	2 251	2 268	9	150	2 131	432	47	385	1 845	1 033	1 746
PEDAGOGISK ARBEID ...	1 765	1 740	24	911	854	324	115	209	1 441	796	645
ADM.- OG FORVALTNINGS-											
ARB., BEDR.- OG ORGANI-											
SASJONSLEDELSE I ALT ..	1 738	1 444	291	1 540	198	71	49	22	1 667	1 491	176
OFFENTLIG ADM.- OG											
FORVALTNINGSARBEID ..	231	231	-	188	43	5	5	-	226	183	43
BEDR. OG ORG.LEDELSE	1 507	1 213	291	1 352	155	66	44	22	1 441	1 308	133
KONTORARBEID .....	7 251	7 147	46	2 399	4 892	1 030	176	854	6 261	2 223	4 038
HANDELSARBEID I ALT ...	5 562	4 521	863	2 669	3 293	1 045	144	901	4 917	2 525	2 352
GRUSSISTER OG											
DETALJISTER .....	724	-	724	511	213	26	10	16	698	501	197
HANDELSREISENDE- OG											
AGENTURARBEID .....	413	308	105	395	18	26	15	11	387	380	7
HANDELSARB. FRA KONT.											
OG DETALJHANDELSARB.	4 617	4 415	20	1 581	3 036	978	108	870	3 635	1 473	2 166
JORDBRUKS-, SKOGBRUKS-											
OG FISKEARBEID .....	265	211	32	223	42	80	52	28	185	171	14
GRUVE- OG SPRENGNINGS-											
ARBEID M.M. ....	17	16	1	17	-	4	4	-	13	13	-
TRANSPORT- OG KOMMUNI-											
KASJONSARBEID I ALT ...	5 115	4 827	283	4 531	584	549	431	118	4 566	4 100	466
VEGTRAFIKKARBEID ...	2 105	1 833	273	2 056	53	252	228	24	1 857	1 828	29
POST- OG TELEKOM.ARB.	685	683	-	228	457	88	20	68	597	208	389
INDUSTRI-, BYGGE- OG											
ANLEGGARBEID I ALT ...	14 630	13 583	623	12 224	2 406	1 518	1 068	450	13 112	11 156	1 956
JERN- OG MET.VAREARB.	3 614	3 502	111	3 560	54	236	229	7	3 378	3 331	47
ELEKTROARBEID .....	1 087	1 066	20	1 072	15	68	62	6	1 019	1 010	9
TREARBEID .....	1 229	1 092	136	1 225	4	91	89	2	1 138	1 136	2
NÆRINGSMIDDELARBEID ..	645	612	25	554	91	80	52	28	565	502	63
KJEMISK PROSESSAR-											
BEID, TREFOREDLINGS-											
OG PAPIRARBEID .....	103	102	1	91	12	15	11	4	88	80	8
LASTE-, LOSSE- OG											
LAGERARBEID .....	2 117	2 105	6	1 971	146	377	343	34	1 740	1 628	112
SERVICEARBEID I ALT ...	6 956	6 700	228	2 075	4 881	2 115	252	1 863	4 841	1 823	3 018
SIVILT OVERVÅKNINGS-											
OG TRYGGINGSARBEID ..	575	575	-	541	38	59	46	13	520	495	25
HOTELL- OG RESTAU-											
RANTARBEID, HUSARBEID	1 847	1 808	32	467	1 380	456	58	398	1 391	409	922
VAKTMESTER- OG											
RENGJØRINGSARBEID ...	2 646	2 823	20	579	2 267	1 249	100	1 149	1 597	479	1 118
MILITÆRT ARBEID .....	1 166	1 166	-	1 166	-	96	96	-	1 070	1 070	-
UOPPGITT .....	131	128	1	86	45	23	13	10	108	73	35

I BARE ET UTVALG AV YRKESOMRÅDER ER SPESIFISERT

TABELL 5. PERSONER 16-69 ÅR ETTER YRKESAKTIVITET, KJØNN OG HØYESTE UTDANNING

KJØNN OG HØYESTE UTDANNING	UTEN YRKESAKTIVITET, ARBEIDST. UNDER 100 TIMER ELLER UOPPGITT			MED 100 ARBEIDSTIMER ELLER MER					
	I ALT	AV DISSE:		I ALT	AV DISSE:		AV DISSE:		1 000 TIMER OG MER
		I ALT	ELEVER, STU- DENTER		I ALT	ELEVER, STU- DENTER	I ALT	ELEVER, STU- DENTER	
I ALT .....	76 329	26 108	4 999	50 221	3 561	1 599	3 858	1 019	42 802
MENN I ALT .....	35 497	5 269	2 377	30 228	1 276	936	1 177	606	27 775
JNGDOMSSKOLENIVÅ, 7-9 ÅR, I ALT ..	19 562	3 636	1 414	15 926	609	365	586	177	14 731
7-ÅRIG FOLKESKOLE .....	9 231	1 860	92	7 371	132	5	216	4	7 023
ALLMENT FAGFELT ELLERS .....	5 531	1 373	1 181	4 158	374	299	216	93	3 568
ADMINISTRASJON OG ØKONOMI .....	1 797	135	43	1 662	29	15	46	20	1 587
INDUSTRI, HÅNDVERK OG TEKNIKK ..	2 144	172	77	1 972	60	38	80	44	1 832
SAMFERDSEL .....	456	52	11	404	6	5	12	7	386
JORDBRUK, SKOGBRUK OG FISKE ....	67	9	3	58	-	-	2	1	56
TJENESTEYTING OG FORSVAR .....	309	32	5	277	8	3	13	8	256
GYMNASNIVÅ I, 10 ÅR, I ALT .....	4 457	379	127	4 078	104	66	113	53	3 861
ALLMENT FAGFELT .....	2 359	221	88	2 138	69	50	54	27	2 015
ADMINISTRASJON OG ØKONOMI .....	123	6	5	117	2	1	4	2	111
INDUSTRI, HÅNDVERK OG TEKNIKK ..	568	36	20	532	12	8	22	15	498
SAMFERDSEL .....	726	69	11	657	13	5	15	5	629
JORDBRUK, SKOGBRUK OG FISKE ....	110	6	-	104	2	-	3	1	99
TJENESTEYTING OG FORSVAR .....	513	35	3	478	5	2	13	3	460
GYMNASNIVÅ II,III, 11-12 ÅR, I ALT	7 112	867	599	6 245	400	356	291	217	5 554
ALLMENT FAGFELT .....	2 807	611	548	2 196	344	331	207	187	1 645
ADMINISTRASJON OG ØKONOMI .....	291	9	2	282	3	3	2	2	277
INDUSTRI, HÅNDVERK OG TEKNIKK ..	2 674	140	29	2 534	34	15	45	14	2 455
SAMFERDSEL .....	841	87	9	754	13	2	31	12	710
HELSEVERN .....	10	-	-	10	-	-	1	1	9
JORDBRUK, SKOGBRUK OG FISKE ....	21	2	-	19	-	-	-	-	19
TJENESTEYTING OG FORSVAR .....	323	7	4	316	2	1	3	-	311
UNIVERSITETS- OG HØGSKOLENIVÅ I, 13-14 ÅR, I ALT .....	2 058	134	96	1 964	75	68	102	91	1 787
UNDERVISNING .....	221	17	11	204	7	5	14	10	183
ADMINISTRASJON, ØKONOMI, SAMFUNNSVITENSKAP OG JUS .....	514	30	27	484	26	25	28	26	430
NATURVITENSKAP OG TEKNIKK .....	1 115	51	31	1 064	21	18	41	37	1 002
UNIVERSITETS-, HØGSKOLENIVÅ II,III OG FORSKERNIVÅ, OVER 14 ÅR, I ALT	2 003	124	87	1 879	81	76	81	66	1 717
UNDERVISNING .....	139	7	6	132	10	8	4	3	118
ADMINISTRASJON, ØKONOMI, SAMFUNNSVITENSKAP OG JUS .....	539	31	17	508	15	15	20	15	473
NATURVITENSKAP OG TEKNIKK .....	634	47	35	587	38	36	27	24	522
UOPPGITT ELLER INGEN UTDANNING ...	265	129	54	136	7	5	4	2	125
KVINNER I ALT .....	40 832	20 839	2 622	19 993	2 285	663	2 681	413	15 027
JNGDOMSSKOLENIVÅ, 7-9 ÅR, I ALT ..	27 894	15 432	1 456	12 462	1 461	288	1 836	137	9 165
7-ÅRIG FOLKESKOLE .....	13 345	8 380	69	4 965	558	7	880	5	3 527
ALLMENT FAGFELT ELLERS .....	8 567	4 652	1 196	3 915	612	212	540	51	2 763
ADMINISTRASJON OG ØKONOMI .....	3 646	1 392	126	2 254	174	41	255	48	1 825
INDUSTRI, HÅNDVERK OG TEKNIKK ..	518	240	25	278	40	9	34	6	204
SAMFERDSEL .....	6	1	-	5	-	-	-	-	5
HELSEVERN .....	277	72	2	205	7	3	21	5	177
TJENESTEYTING OG FORSVAR .....	1 496	680	36	816	67	16	106	22	643
GYMNASNIVÅ I, 10 ÅR, I ALT .....	6 225	2 963	449	3 262	298	73	348	79	2 616
ALLMENT FAGFELT .....	5 426	2 663	426	2 763	258	64	304	63	2 201
ADMINISTRASJON OG ØKONOMI .....	41	18	3	23	2	1	3	2	18
INDUSTRI, HÅNDVERK OG TEKNIKK ..	140	60	7	80	6	3	13	9	61
SAMFERDSEL .....	234	63	4	171	4	-	12	1	155
HELSEVERN .....	207	88	7	119	12	2	7	2	100
TJENESTEYTING OG FORSVAR .....	77	26	-	51	5	1	3	-	43
GYMNASNIVÅ II,III, 11-12 ÅR, I ALT	4 196	1 603	507	2 593	349	199	289	108	1 955
ALLMENT FAGFELT .....	2 267	1 012	469	1 255	233	174	142	85	880
ADMINISTRASJON OG ØKONOMI .....	103	27	-	76	1	-	4	-	71
INDUSTRI, HÅNDVERK OG TEKNIKK ..	173	70	4	103	6	2	7	1	90
SAMFERDSEL .....	33	7	1	26	-	-	5	1	21
HELSEVERN .....	1 140	270	18	870	76	13	94	15	700
TJENESTEYTING OG FORSVAR .....	294	134	1	160	15	2	19	2	126
UNIVERSITETS- OG HØGSKOLENIVÅ I, 13-14 ÅR, I ALT .....	1 758	488	121	1 270	135	81	163	72	972
UNDERVISNING .....	570	145	28	425	42	26	46	14	337
ADMINISTRASJON, ØKONOMI, SAMFUNNSVITENSKAP OG JUS .....	551	184	42	367	38	29	62	33	267
NATURVITENSKAP OG TEKNIKK .....	51	15	4	36	7	4	6	3	23
UNIVERSITETS-, HØGSKOLENIVÅ II,III OG FORSKERNIVÅ, OVER 14 ÅR, I ALT	427	98	40	329	35	20	32	16	262
UNDERVISNING .....	151	28	14	123	19	12	8	5	96
ADMINISTRASJON, ØKONOMI, SAMFUNNSVITENSKAP OG JUS .....	36	9	3	27	2	2	3	-	22
NATURVITENSKAP OG TEKNIKK .....	49	8	2	41	6	3	3	3	32
UOPPGITT ELLER INGEN UTDANNING ...	332	255	49	77	7	2	13	1	57

1 BARE ET UTVALG AV FAGOMRÅDER ER SPESIFISERT UNDER DE ENKELTE UTDANNINGSNIVÅER

TABELL 6. YRKESAKTIVE, SKOLEELEVER OG STUDENTER 16 ÅR OG OVER ETTER KJØNN OG ARBEIDS-/SKOLE-/STUDIESTED  
 PR. 1. NOVEMBER 1970

ARBEIDS-/SKOLE-/STUDIESTED	I ALT	1			2		
		YRKESAKTIVE			SKOLEELEVER OG STUDENTER		
		I ALT	MENN	KVINNER	I ALT	MENN	KVINNER
I ALT .....	54 323	47 230	28 257	18 973	7 093	3 848	3 245
I KOMMUNEN .....	45 724	39 523	21 989	17 534	6 201	3 306	2 895
LAKSEVÅG .....	2 245	2 195	1 749	446	50	37	13
FANA .....	1 797	1 742	1 284	458	55	33	22
ÅSANE .....	438	419	321	98	19	6	13
OSLO .....	275	92	59	33	187	117	70
ARNA .....	128	127	98	29	1	-	1
TRONDHEIM .....	95	10	8	2	89	77	12
ANDRE KOMMUNER UTENFOR FYLKET ...	571	320	232	88	251	113	138
ANNET STED .....	3 042	2 802	2 517	285	240	159	81

1 EKSKL. PERSONER SOM AVTJENTE VERNEPLIKTSTJENESTE OG YRKESAKTIVE SOM IKKE HAR OPPGITT ARBEIDSSTED  
 2 EKSKL. SKOLEELEVER OG STUDENTER SOM IKKE HAR OPPGITT SKOLE-/STUDIESTED

TABELL 7. FAMILIER OG PERSONER ETTER FAMILIETYPPE OG HUSHOLDNINGSTYPE

HUSHOLDNINGSTYPE	I ALT		FAMILIER MED EN PERSON	FAMILIER MED TO ELLER FLERE PERSONER						
	FAMILIER	PERSONER		I ALT		EKTEPAR MED UGIFTE BARN	EKTEPAR MED UGIFTE BARN		MOR ELLER FAR MED UGIFTE BARN	
				FAMILIER	PERSONER		FAMILIER	PERSONER	FAMILIER	PERSONER
I ALT .....	50 610	112 745	22 278	28 332	90 467	8 921	16 230	64 732	3 181	7 893
PRIVATHUSHOLDNING I ALT ..	48 052	110 143	19 752	28 300	90 391	8 901	16 228	64 725	3 171	7 864
MED EN FAMILIE .....	38 568	95 322	13 181	25 387	82 141	7 981	14 992	60 142	2 414	6 037
MED TO FAMILIER .....	8 010	12 940	5 334	2 676	7 606	846	1 145	4 251	685	1 663
MED FLERE FAMILIER .....	1 474	1 881	1 237	237	644	74	91	332	72	164
FELLESHUSHOLDNING .....	1 725	1 769	1 693	32	76	20	2	7	10	29
ANNEN HUSHOLDNING .....	833	833	833	-	-	-	-	-	-	-

TABELL 8. PERSONER 16 ÅR OG OVER MED EGEN BOLIG ETTER ALDER, EKTESKAPELIG STATUS OG KJØNN

EKTESKAPELIG STATUS OG KJØNN	I ALT	ALDER									
		16-19	20-24	25-29	30-39	40-49	50-59	60-69	70-79	80 OG OVER	
PERSONER 16 ÅR OG OVER I ALT ...	88 143	6 775	10 892	7 816	10 956	12 371	14 403	13 116	8 769	3 045	
AV DISSE: MED EGEN BOLIG .....	67 712	616	4 876	5 992	9 675	11 372	13 380	12 080	7 657	2 064	
MENN I ALT .....	39 652	3 249	5 013	3 999	5 424	5 909	6 520	5 383	3 211	544	
AV DISSE: MED EGEN BOLIG .....	29 052	129	1 582	2 808	4 576	5 297	6 023	5 003	2 918	716	
KVINNER I ALT .....	48 491	3 526	5 879	3 817	5 532	6 462	7 883	7 733	5 558	2 101	
AV DISSE: MED EGEN BOLIG .....	38 660	487	3 294	3 184	5 099	6 075	7 357	7 077	4 739	1 348	
UGIFTE I ALT .....	25 383	6 570	6 938	2 122	1 583	1 658	1 937	2 179	1 732	664	
AV DISSE: MED EGEN BOLIG .....	8 818	501	1 592	739	714	955	1 264	1 514	1 176	363	
MENN I ALT .....	11 094	3 212	3 508	1 208	861	763	674	514	283	71	
AV DISSE: MED EGEN BOLIG .....	2 297	109	383	287	284	358	382	295	161	38	
KVINNER I ALT .....	14 289	3 358	3 430	914	722	895	1 263	1 665	1 449	593	
AV DISSE: MED EGEN BOLIG .....	6 521	392	1 209	452	430	597	882	1 219	1 015	325	
GIFTE OG SEPARERTE I ALT .....	52 226	205	3 917	5 563	8 942	10 000	10 913	8 169	3 866	651	
AV DISSE: MED EGEN BOLIG .....	50 341	115	3 271	5 186	8 688	9 853	10 792	8 084	3 760	592	
MENN I ALT .....	26 038	37	1 495	2 744	4 391	4 910	5 459	4 332	2 253	417	
AV DISSE: MED EGEN BOLIG .....	25 007	20	1 198	2 512	4 224	4 807	5 384	4 278	2 197	387	
KVINNER I ALT .....	26 188	168	2 422	2 819	4 551	5 090	5 454	3 837	1 613	234	
AV DISSE: MED EGEN BOLIG .....	25 334	95	2 073	2 674	4 464	5 046	5 408	3 806	1 563	205	
FØR GIFTE I ALT .....	10 534	-	37	131	431	713	1 553	2 768	3 171	1 730	
AV DISSE: MED EGEN BOLIG .....	8 553	-	13	67	273	564	1 324	2 482	2 721	1 109	
MENN I ALT .....	2 520	-	10	47	172	236	387	537	675	456	
AV DISSE: MED EGEN BOLIG .....	1 748	-	1	9	68	132	257	430	560	291	
KVINNER I ALT .....	8 014	-	27	84	259	477	1 166	2 231	2 496	1 274	
AV DISSE: MED EGEN BOLIG .....	6 805	-	12	58	205	432	1 067	2 052	2 161	818	

TABELL 9. HUS, BOLIGER, ROM OG BOSATTE ETTER HUSTYPE

	PERMANENT BOLIGBYGG										PRO- VI- SOR- BO- LIG- BYGG	FOR- RET- NINGS- BYGG M.V.	BYGG FOR- FEL- LES- HUS- HOLD- NING	UOPP- GITT HUS- TYPE
	I ALT	I ALT	VÅ- NINGS- HUS I TILKN. GÅRDS- DRIFT	FRITT- LIGG- ENDE- BOLIG	ENE- BOLIG I REKKE, KJEDE, ATRIUM M.V.	ANNEN ENE- BCLIG	HCR- SCN- TALT DELT TO- MANN- BCLIG	ANNET SMÅHUS	BLOKK	ROM				
HUS .....	11 996	11 448	54	1 675	2 552	190	1 691	3 178	2 108	5	472	71	-	
BOLIGER I ALT ...	45 046	43 405	74	1 675	2 552	190	3 382	12 942	22 590	5	1 226	410	-	
AV DISSE: BEBODDE	43 022	41 482	72	1 675	2 552	190	3 312	12 105	21 576	5	1 148	387	-	
ROM .....	149 721	145 376	283	9 309	12 589	759	12 643	37 037	72 756	8	3 771	566	-	
BOSATTE .....	110 143	107 160	216	5 759	9 554	565	8 498	27 597	54 971	5	2 436	542	-	
BOLIGER PR. HUS .	3,8	3,8	1,4	1,0	1,0	1,0	2,0	4,1	10,7	1,0	2,6	5,8	-	
ROM PR. BOLIG ...	3,5	3,5	3,9	5,6	4,9	4,0	3,8	3,1	3,4	1,6	3,3	1,5	-	
BOSATTE PR. BOLIG	2,6	2,6	3,0	3,4	3,7	3,0	2,6	2,3	2,5	1,0	2,1	1,4	-	
BOSATTE PR. ROM .	0,7	0,7	0,8	0,6	0,8	0,7	0,7	0,7	0,8	0,6	0,6	1,0	-	

TABELL 10. BEBODDE BOLIGER ETTER HUSTYPE OG BYGGEÅR, CG HUS, ROM OG BOSATTE ETTER HUSETS BYGGEÅR

HUSETS BYGGEÅR	HUS	BEBODDE BOLIGER										BE- BOD- DE LIG- PR. HUS	ROM BO- LIG	BOSATTE	
		I PERMANENTE BOLIGBYGG												PR. BO- LIG	PR. ROM
		I ALT	I ALT	I VÅNINGS- HUS I TILKN. TIL GÅRDSDRIFT CG I FRITTL. CG ENEBOLIGER	I ANDRE ENE- CG MANN- BOLIGER CG SMÅHUS	I BLCKK- ER	I ANDRE EYGG	ROM	BOSATTE	PR. BO- LIG	PR. ROM				
I ALT .....	11 996	43 022	41 482	1 747	18 159	21 576	1 540	149 721	110 143	3,6	3,5	2,6	0,7		
1900 OG FØR ...	3 257	10 535	10 320	295	5 128	4 897	615	32 196	22 857	3,4	2,9	2,1	0,7		
1901-1910 .....	391	1 481	1 423	52	526	845	58	4 535	3 248	3,8	3,1	2,2	0,7		
1911-1920 .....	1 004	3 418	3 293	219	1 452	1 622	125	12 129	7 872	3,4	3,5	2,3	0,6		
1921-1930 .....	1 242	3 555	3 370	196	2 141	1 033	185	12 607	8 267	2,9	3,5	2,3	0,7		
1931-1940 .....	1 602	5 226	4 932	169	3 211	1 552	294	17 791	11 781	3,3	3,4	2,3	0,7		
1941-1945 .....	66	317	309	14	216	79	8	1 132	883	4,8	3,6	2,8	0,8		
1946-1950 .....	348	1 670	1 657	61	968	628	13	6 385	4 744	4,8	3,8	2,8	0,7		
1951-1960 .....	2 011	8 320	8 120	277	2 886	4 957	200	31 608	25 160	4,1	3,8	3,0	0,8		
1961-1970 .....	2 049	7 562	7 921	459	1 594	5 868	41	31 005	25 085	3,9	3,9	3,2	0,8		
UOPPGITT .....	26	138	137	5	37	95	1	333	246	5,3	2,4	1,8	0,7		

TABELL 11. BEBODDE BOLIGER ETTER HUSTYPE OG TALLET PÅ ROM, CG BOSATTE ETTER TALLET PÅ ROM I BOLIGEN

TALLET PÅ ROM, EKSKL. KJØKKEN	BEBODDE BOLIGER										I ANDRE BYGG	PR. ROM
	I PERMANENTE BOLIGBYGG											
	I ALT	I ALT	I VÅNINGS- HUS I TILKN. TIL GÅRDSDRIFT OG I FRITTL. ENEBOLIGER	I ANDRE ENE- CG MANN- BOLIGER CG SMÅHUS	I BLOKKER	ROM	BOSATTE	I ALT	PR. ROM			
I ALT .....	43 022	41 482	1 747	18 159	21 576	1 540	149 721	110 143	3,6	3,5	2,6	0,7
0 ROM ELLER UOPPGITT ..		3	2	-	2	-		5				..
1 ROM I ALT .....	6 424	5 884	30	2 655	3 199	540	7 956	7 956				0,9
MED KJØKKEN I ALT ...	4 844	4 602	24	2 075	2 503	242	6 121	6 121				0,9
UNDER 6 KVM. ....	2 750	2 579	16	1 226	1 337	171	3 424	3 424				1,2
6 KVM. OG MER .....	2 054	2 023	8	849	1 166	71	2 697	2 697				0,6
UTEN KJØKKEN .....	1 580	1 282	6	580	696	298	1 835	1 835				1,2
2 ROM I ALT .....	12 511	12 512	132	5 618	6 762	399	26 334	26 334				0,8
MED KJØKKEN .....	12 726	12 349	132	5 547	6 670	377	25 992	25 992				0,8
UTEN KJØKKEN .....	185	163	-	71	92	22	342	342				0,9
3 ROM .....	14 238	13 885	271	5 436	8 178	353	41 445	41 445				0,7
4 ROM .....	6 598	6 838	451	3 434	2 953	160	25 275	25 275				0,7
5 ROM .....	1 555	1 494	382	717	395	61	5 672	5 672				0,6
6 ROM .....	542	528	268	198	62	14	2 081	2 081				0,5
7 ROM .....	226	218	142	65	11	8	872	872				0,5
8 ROM OG MER .....	125	121	71	34	16	4	503	503				0,4

TABELL 12. BEBODDE BOLIGER, ROM OG BOSATTE ETTER BOLIGTETTHET

	I ALT	BOSATTE PR. ROM, INKL. KJØKKEN PÅ 6 KVM. OG MER										O ROM ELLER UOPP- GITT
		UNDER C,25	0,25- C,45	0,50- 0,74	0,75- 0,99	1,00- 1,24	1,25- 1,49	1,50- 1,74	1,75- 1,99	2,00 OG MER		
BEBODDE BOLIGER .....	43 022	649	7 307	13 522	4 990	11 250	2 489	1 436	112	1 264	3	
ROM .....	149 721	3 805	28 584	47 558	22 718	31 167	9 132	4 258	456	2 043	..	
BOSATTE .....	110 143	677	9 348	27 017	17 702	31 637	11 780	6 603	800	4 574	5	
ROM PR. BOLIG .....	3,5	5,9	3,9	3,5	4,6	2,8	3,7	3,0	4,1	1,6	..	
BOSATTE PR. BOLIG .....	2,6	1,0	1,3	2,0	3,5	2,8	4,7	4,6	7,1	3,6	1,7	

TABELL 13. BEBODDE BOLIGER, ROM OG BOSATTE ETTER BOLIGENS UTSTYR

	I ALT	INNLAGT VANN I HUSET										IKKE INN- LAGT VANN I HUSET	UOPP- GITT
		EGET WC		FELLES WC		EGET ELLER FELLES WC OG UTEN BAD		UTEN WC					
		I ALT	I ALT	EGET BAD	FELLES BAD	EGET BAD	FELLES BAD	EGET ELLER FELLES BAD	UTEN BAD				
BEBODDE BOLIGER .....	43 022	42 570	28 465	1 623	294	1 785	9 583	99	1 121	50	2		
ROM .....	149 721	149 563	113 107	4 669	832	2 982	24 770	311	2 892	154	4		
BOSATTE .....	110 143	110 027	82 623	3 320	593	2 539	18 441	230	2 281	112	4		
ROM PR. BOLIG .....	3,5	3,5	4,0	2,9	2,8	1,7	2,6	3,1	2,6	3,1	2,0		
BOSATTE PR. BOLIG .....	2,6	2,6	2,9	2,0	2,0	1,4	1,9	2,3	2,0	2,2	2,0		
BOSATTE PR. ROM .....	0,7	0,7	0,7	0,7	0,7	0,9	0,7	0,7	0,8	0,7	1,0		

TABELL 14. BEBODDE BOLIGER, ROM OG BOSATTE ETTER EIER-/LEIERFORHØLDET TIL BOLIGEN

	I ALT	BOLIGINNEHAVEREN DISPONERER BOLIGEN SOM										TJEN- ESTE- ELLER FOR- PAK- TER- BOLIG	UOPP- GITT
		EIER	LEIEECER										
			MED AKSJE/ANDEL				UTEN AKSJE/ANDEL						
			I ALT	I ALT	MED INN- SKOTT	UTEN INN- SKOTT	I ALT	MED INN- SKOTT	UTEN INN- SKOTT				
BEBODDE BOLIGER ...	43 022	7 752	33 714	11 697	11 558	139	22 017	343	21 674	1 516	-		
ROM .....	149 721	34 844	111 088	45 336	44 837	499	65 752	1 105	64 647	3 789	-		
BOSATTE .....	110 143	22 510	84 065	37 046	36 645	401	47 019	826	46 193	3 168	-		
ROM PR. BOLIG .....	3,5	4,5	3,3	3,9	3,9	3,6	3,0	3,2	3,0	2,5	-		
BOSATTE PR. BOLIG .....	2,6	2,9	2,5	3,2	3,2	2,9	2,1	2,4	2,1	2,1	-		
BOSATTE PR. ROM .....	0,7	0,7	0,8	0,8	0,8	0,8	0,7	0,7	0,7	0,8	-		

TABELL 15. FOLKEMENGDEN ETTER ALDER, KJØNN OG TELLINGSKRETS

TELLINGSKRETS (KRETSNR. SOGN/RODE) OG KJØNN	I ALT	ALDER									
		UNDER 7	7-15	16-19	20-24	25-29	30-39	40-49	50-59	60-69	70 OG OVER
KOMMUNEN I ALT .....	112 745	11 522	13 080	6 775	10 892	7 816	10 956	12 371	14 403	13 116	11 814
MENN I ALT .....	52 298	5 933	6 713	3 249	5 013	3 999	5 424	5 909	6 520	5 383	4 155
UGIFTE .....	23 740	5 933	6 713	3 212	3 508	1 208	861	763	674	514	354
GIFTE OG SEPARERTE .....	26 036	-	-	37	1 494	2 744	4 391	4 910	5 459	4 331	2 670
FØR GIFTE .....	2 522	-	-	-	11	47	172	236	387	538	1 131
KVINNER I ALT .....	60 447	5 589	6 367	3 526	5 879	3 817	5 532	6 462	7 883	7 733	7 659
UGIFTE .....	26 245	5 589	6 367	3 358	3 430	914	722	895	1 263	1 665	2 042
GIFTE OG SEPARERTE .....	26 183	-	-	168	2 421	2 819	4 549	5 090	5 454	3 836	1 846
FØR GIFTE .....	8 019	-	-	-	28	84	261	477	1 166	2 232	3 771
001 0101 .....	1 055	147	202	65	54	58	158	153	111	73	34
MENN .....	495	77	95	31	27	32	65	85	45	32	6
KVINNER .....	560	70	107	34	27	26	93	68	66	41	28
002 0102 .....	822	68	150	48	48	44	113	113	118	86	34
MENN .....	426	40	86	33	24	26	55	55	56	40	11
KVINNER .....	396	28	64	15	24	18	58	58	62	46	23
003 0104 .....	553	82	125	46	40	23	86	84	42	19	6
MENN .....	275	42	58	27	18	8	45	42	25	8	2
KVINNER .....	278	40	67	19	22	15	41	42	17	11	4
004 0105 .....	652	65	87	37	47	34	75	73	85	82	63
MENN .....	302	35	47	16	28	13	36	31	40	33	23
KVINNER .....	350	34	40	21	19	21	39	42	45	49	40
005 0106 .....	602	52	106	55	50	26	68	91	98	34	22
MENN .....	297	30	54	25	27	15	29	40	50	16	11
KVINNER .....	305	22	52	30	23	11	39	51	48	18	11
006 0107 .....	473	62	79	34	29	35	72	69	42	39	12
MENN .....	231	32	43	12	15	17	35	35	18	18	6
KVINNER .....	242	30	36	22	14	18	37	34	24	21	6
007 0108 .....	677	78	50	23	135	82	65	45	55	56	88
MENN .....	281	39	25	9	53	45	25	18	27	15	25
KVINNER .....	396	39	25	14	82	37	40	27	28	41	63
008 0109 .....	969	66	96	71	113	55	80	83	81	80	244
MENN .....	383	33	47	18	26	23	33	37	39	34	93
KVINNER .....	586	33	49	53	87	32	47	46	42	46	151
009 0110 .....	8	-	4	-	-	-	2	2	-	-	-
MENN .....	4	-	2	-	-	-	1	1	-	-	-
KVINNER .....	4	-	2	-	-	-	1	1	-	-	-
010 0111 .....	63	1	3	2	4	4	3	3	6	10	27
MENN .....	7	1	2	-	-	1	2	-	-	-	-
KVINNER .....	56	-	1	2	4	3	2	1	6	10	27
011 0112 .....	1 065	138	264	62	55	50	211	135	87	46	17
MENN .....	524	74	128	36	28	24	101	64	43	19	7
KVINNER .....	541	64	136	26	27	26	110	71	44	27	10
012 0113 .....	143	1	2	2	1	1	10	25	21	40	40
MENN .....	56	1	1	-	-	-	4	11	12	15	12
KVINNER .....	87	-	1	2	1	1	6	14	9	25	28
013 0114 .....	869	78	92	53	99	63	59	99	119	101	106
MENN .....	396	41	43	28	50	32	24	46	55	38	39
KVINNER .....	473	37	49	25	49	31	35	53	64	63	67
014 0115 .....	306	23	35	17	38	32	25	40	39	26	31
MENN .....	143	13	15	6	15	20	12	19	18	8	17
KVINNER .....	163	10	20	11	23	12	13	21	21	18	14
015 0201 .....	347	30	38	15	37	29	32	30	51	57	28
MENN .....	169	13	21	7	18	21	14	13	24	26	12
KVINNER .....	178	17	17	8	19	8	18	17	27	31	16
016 0202 .....	256	12	39	22	21	9	26	41	42	29	15
MENN .....	117	4	12	14	10	6	10	24	19	11	7
KVINNER .....	139	8	27	8	11	3	16	17	23	18	8
017 0203 .....	708	30	76	47	61	25	34	86	123	93	133
MENN .....	320	16	37	29	32	14	14	37	58	43	40
KVINNER .....	388	14	39	18	29	11	20	49	65	50	93
018 0204 .....	816	54	76	33	87	43	62	70	105	115	171
MENN .....	367	35	40	15	45	27	31	30	44	46	54
KVINNER .....	449	19	36	18	42	16	31	40	61	69	117
019 0205 .....	489	44	29	23	30	39	36	45	73	80	90
MENN .....	218	24	19	14	13	21	16	21	30	28	32
KVINNER .....	271	20	10	9	17	18	20	24	43	52	58

TABELL 15, FORTS., FOLKEMENGDEN ETTER ALDER, KJØNN OG TELLINGSKRETS

TELLINGSKRETS (KRETSNR. SOGN/RODE) OG KJØNN	I ALT	ALDER									
		UNDER 7	7-15	16-19	20-24	25-29	30-39	40-49	50-59	60-69	70 OG OVER
		020 0206 .....	727	75	56	31	79	67	46	69	98
MENN .....	338	42	30	19	37	37	25	31	50	45	22
KVINNER .....	389	37	26	12	42	30	21	38	48	77	58
021 0207 .....	929	85	74	29	95	71	61	69	140	141	164
MENN .....	407	39	41	17	42	39	27	30	56	56	60
KVINNER .....	522	46	33	12	53	32	34	39	84	85	104
022 0208 .....	468	41	31	23	47	27	31	38	74	81	75
MENN .....	206	20	12	12	23	13	16	18	27	38	27
KVINNER .....	262	21	19	11	24	14	15	20	47	43	48
023 0209 .....	739	81	62	23	75	57	65	55	77	150	94
MENN .....	347	40	36	12	31	31	33	28	34	62	40
KVINNER .....	392	41	26	11	44	26	32	27	43	88	54
024 0210 .....	755	75	44	28	77	55	60	50	104	151	111
MENN .....	330	42	24	11	37	33	33	23	43	49	35
KVINNER .....	425	33	20	17	40	22	27	27	61	102	76
025 0301 .....	400	63	51	17	40	37	57	37	31	42	25
MENN .....	189	30	23	12	15	21	26	19	13	23	7
KVINNER .....	211	33	28	5	25	16	31	18	18	19	18
026 0302 .....	889	80	64	40	78	73	68	83	116	159	128
MENN .....	411	45	38	20	26	44	30	39	50	61	58
KVINNER .....	478	35	26	20	52	29	38	44	66	98	70
027 0303 .....	792	74	62	42	90	64	69	71	99	99	122
MENN .....	353	36	28	21	40	33	37	31	47	37	43
KVINNER .....	439	38	34	21	50	31	32	40	52	62	79
028 0304 .....	865	107	57	41	102	90	58	62	99	149	100
MENN .....	392	53	28	15	47	51	32	31	47	56	32
KVINNER .....	473	54	29	26	55	39	26	31	52	93	68
029 0305 .....	927	72	89	42	82	48	76	81	130	189	118
MENN .....	402	27	40	19	38	27	35	40	58	75	43
KVINNER .....	525	45	49	23	44	21	41	41	72	114	75
030 0401 .....	942	75	70	37	102	62	80	89	128	162	133
MENN .....	469	36	39	21	47	36	45	49	64	73	59
KVINNER .....	473	43	31	16	55	26	35	40	64	89	74
031 0402 .....	588	50	39	32	80	55	39	47	85	96	65
MENN .....	263	25	16	14	33	34	16	20	43	37	25
KVINNER .....	325	25	23	18	47	21	23	27	42	59	40
032 0404 .....	27	-	-	4	7	-	1	3	10	2	-
MENN .....	15	-	-	2	5	-	-	2	5	1	-
KVINNER .....	12	-	-	2	2	-	1	1	5	1	-
033 0405 .....	267	23	18	8	34	22	21	25	43	42	31
MENN .....	127	11	9	6	16	10	10	13	16	25	11
KVINNER .....	140	12	9	2	18	12	11	12	27	17	20
034 0406 .....	860	93	55	45	100	79	78	66	111	131	102
MENN .....	380	47	31	20	45	43	38	29	48	43	36
KVINNER .....	480	46	24	25	55	36	40	37	63	88	66
035 0407 .....	590	57	36	37	87	56	51	48	65	79	74
MENN .....	273	34	18	14	38	28	27	31	32	31	20
KVINNER .....	317	23	18	23	49	28	24	17	33	48	54
036 0501 .....	464	28	30	13	35	25	35	29	65	91	113
MENN .....	193	17	14	5	24	14	16	15	23	35	30
KVINNER .....	271	11	16	8	11	11	19	14	42	56	83
037 0502 .....	477	44	30	10	61	45	34	34	72	81	66
MENN .....	208	25	16	8	25	24	18	18	29	29	16
KVINNER .....	269	19	14	2	36	21	16	16	43	52	50
038 0503 .....	706	58	54	35	79	55	60	46	99	123	97
MENN .....	328	26	31	13	45	28	32	22	44	53	34
KVINNER .....	378	32	23	22	34	27	28	24	55	70	63
039 0504 .....	695	55	39	46	75	51	51	57	100	115	102
MENN .....	308	25	19	19	38	26	27	29	42	42	37
KVINNER .....	387	30	20	27	37	25	24	28	58	73	65



TABELL 15, FORTS., FOLKEMENGDEN ETTER ALDER, KJØNN OG TELLINGSKRETS

TELLINGSKRETS (KRETSNR. SOGN/RODE) OG KJØNN	I ALT	ALDER									
		UNDER 7	7-15	16-19	20-24	25-29	30-39	40-49	50-59	60-69	70 OG OVER
040 0505 .....	555	53	48	33	45	44	61	43	69	84	75
MENN .....	242	26	22	12	24	19	30	20	32	29	28
KVINNER .....	313	27	26	21	21	25	31	23	37	55	47
041 0506 .....	643	49	27	28	86	50	29	56	79	105	134
MENN .....	282	28	11	12	31	32	13	28	39	47	41
KVINNER .....	361	21	16	16	55	18	16	28	40	58	93
042 0507 .....	349	11	14	15	19	14	21	30	45	92	88
MENN .....	146	7	6	8	12	7	11	12	16	38	25
KVINNER .....	203	4	8	7	7	7	10	18	29	54	55
043 0508 .....	695	46	39	34	70	47	45	73	96	120	122
MENN .....	283	27	16	10	32	23	24	37	35	49	30
KVINNER .....	412	22	23	24	38	24	21	36	61	71	92
044 0509 .....	458	34	29	19	45	36	40	44	68	67	76
MENN .....	217	20	16	7	20	22	21	28	30	26	27
KVINNER .....	241	14	13	12	25	14	19	16	38	41	49
045 0510 .....	304	8	15	13	24	9	17	20	47	65	86
MENN .....	109	5	11	3	8	6	8	11	14	16	27
KVINNER .....	195	3	4	10	16	3	9	9	33	49	59
046 0601 .....	612	26	41	16	39	30	33	37	70	100	217
MENN .....	278	15	21	7	18	15	22	13	30	53	84
KVINNER .....	334	14	20	9	21	15	11	24	40	47	133
047 0602 .....	612	46	50	21	48	40	59	51	87	108	102
MENN .....	279	25	24	10	26	19	37	20	35	43	40
KVINNER .....	333	21	26	11	22	21	22	31	52	65	62
048 0603 .....	861	56	44	29	65	67	87	105	153	154	98
MENN .....	368	36	21	14	29	35	39	46	62	54	32
KVINNER .....	493	23	23	15	36	32	48	59	91	100	66
049 0604 .....	685	53	67	40	78	48	47	70	99	102	81
MENN .....	326	24	33	19	40	27	27	38	48	46	24
KVINNER .....	359	29	34	21	38	21	20	32	51	56	57
050 0605 .....	526	60	39	22	57	37	36	60	63	84	66
MENN .....	226	33	11	8	22	20	17	34	24	29	28
KVINNER .....	300	27	28	14	35	17	19	26	39	55	40
051 0606 .....	727	62	47	48	89	48	45	51	98	126	113
MENN .....	330	38	29	26	34	24	22	22	42	53	40
KVINNER .....	397	24	18	22	55	24	23	29	56	73	73
052 0607 .....	637	44	33	32	85	45	33	55	82	99	125
MENN .....	270	20	21	9	41	24	15	25	37	36	42
KVINNER .....	367	24	12	23	44	21	18	30	45	63	87
053 0608 .....	574	47	45	44	61	43	39	57	67	96	75
MENN .....	244	20	22	17	25	22	20	23	32	36	27
KVINNER .....	330	27	23	27	36	21	19	34	35	60	48
054 0609 .....	437	34	25	27	58	39	32	29	54	73	66
MENN .....	195	13	14	13	28	18	18	14	19	34	24
KVINNER .....	242	21	11	14	30	21	14	15	35	39	42
055 0610 .....	474	31	29	25	62	31	36	31	72	98	59
MENN .....	203	18	10	6	33	16	27	15	30	30	18
KVINNER .....	271	13	19	19	29	15	9	16	42	68	41
056 0701 .....	793	52	40	37	71	52	49	50	77	128	237
MENN .....	314	23	23	18	30	28	30	28	31	42	61
KVINNER .....	479	29	17	19	41	24	19	22	46	86	176
057 0702 .....	683	47	50	24	87	72	56	69	80	109	89
MENN .....	297	25	21	7	39	35	31	32	34	43	30
KVINNER .....	386	22	29	17	48	37	25	37	46	66	59
058 0703 .....	786	51	35	52	153	56	46	53	92	121	127
MENN .....	293	30	16	11	34	24	22	26	34	51	45
KVINNER .....	493	21	19	41	119	32	24	27	58	70	82
059 0704 .....	781	46	44	41	70	55	50	62	160	161	92
MENN .....	363	25	20	23	37	27	27	24	72	72	36
KVINNER .....	418	21	24	18	33	28	23	38	88	89	56

TABELL 15, FORTS., FOLKEMENGDEN ETTER ALDER, KJØNN OG TELLINGSKRETS

TELLINGSKRETS (KRETSNR. SOGN/RODE) OG KJØNN	I ALT	ALDER									
		UNDER 7	7-15	16-19	20-24	25-29	30-39	40-49	50-59	60-69	70 OG OVER
060 0705 .....	11	2	2	-	1	-	1	1	2	2	-
MENN .....	7	2	2	-	-	-	1	-	-	2	-
KVINNER .....	4	-	-	-	1	-	-	1	2	-	-
061 0706 .....	586	38	41	27	75	41	50	56	81	75	102
MENN .....	231	17	19	14	23	20	24	28	33	22	31
KVINNER .....	355	21	22	13	52	21	26	28	48	53	71
062 0707 .....	692	43	54	39	68	48	63	64	95	83	135
MENN .....	289	21	26	19	28	29	32	28	35	32	39
KVINNER .....	403	22	28	20	40	19	31	36	60	51	96
063 0708 .....	719	72	59	37	91	63	66	58	76	94	103
MENN .....	325	37	32	18	41	31	39	27	33	37	30
KVINNER .....	394	35	27	19	50	32	27	31	43	57	73
064 0709 .....	1 012	81	73	36	80	52	81	85	132	162	230
MENN .....	460	37	46	12	45	34	42	42	55	63	84
KVINNER .....	552	44	27	24	35	18	39	43	77	99	146
065 0710 .....	684	50	52	41	69	60	53	61	105	93	100
MENN .....	315	22	30	21	39	32	30	23	44	39	35
KVINNER .....	369	28	22	20	30	28	23	38	61	54	65
066 0711 .....	710	55	84	42	58	46	52	78	83	86	126
MENN .....	307	24	44	19	28	24	26	34	37	31	40
KVINNER .....	403	31	40	23	30	22	26	44	46	55	86
067 0712 .....	87	14	20	3	6	7	15	9	9	4	-
MENN .....	49	13	11	1	2	2	8	5	5	2	-
KVINNER .....	38	1	9	2	4	5	7	4	4	2	-
068 0801 .....	574	42	26	36	77	43	33	49	89	94	85
MENN .....	269	23	18	19	36	24	19	23	44	39	24
KVINNER .....	305	19	8	17	41	19	14	26	45	55	61
069 0802 .....	652	55	40	33	90	55	45	39	94	108	93
MENN .....	267	25	27	11	37	29	24	15	39	35	25
KVINNER .....	385	30	13	22	53	26	21	24	55	73	68
070 0803 .....	788	67	47	34	82	55	61	59	87	132	164
MENN .....	315	37	21	18	34	33	29	28	38	40	37
KVINNER .....	473	30	26	16	48	22	32	31	49	92	127
071 0804 .....	797	69	53	41	98	74	61	55	101	109	116
MENN .....	331	46	28	12	43	32	33	20	47	40	30
KVINNER .....	466	43	25	29	55	42	28	35	54	69	86
072 0805 .....	550	46	34	26	68	40	29	55	73	91	88
MENN .....	207	27	11	10	23	19	13	22	31	26	25
KVINNER .....	343	19	23	16	45	21	16	33	42	65	63
073 0901 .....	330	21	49	39	39	18	12	66	45	28	13
MENN .....	162	6	23	20	25	8	2	27	29	16	6
KVINNER .....	168	15	26	19	14	10	10	39	16	12	7
074 0902 .....	204	14	26	16	21	8	13	21	37	19	29
MENN .....	94	7	14	3	11	3	7	8	18	11	12
KVINNER .....	110	7	12	13	10	5	6	13	19	8	17
075 0903 .....	623	32	49	29	66	44	52	62	70	120	99
MENN .....	259	15	27	17	27	20	23	36	24	40	30
KVINNER .....	364	17	22	12	39	24	29	26	46	80	69
076 0904 .....	680	30	29	36	81	36	31	33	60	99	245
MENN .....	194	12	10	13	16	13	15	15	21	27	52
KVINNER .....	486	18	19	23	65	23	16	18	39	72	193
077 0905 .....	588	34	32	29	59	39	37	49	88	110	111
MENN .....	267	21	14	10	26	19	22	34	46	45	30
KVINNER .....	321	13	18	19	33	20	15	15	42	65	81
078 0906 .....	462	34	23	26	42	26	21	48	71	71	100
MENN .....	187	18	12	17	20	14	8	22	30	21	25
KVINNER .....	275	16	11	9	22	12	13	26	41	50	75
079 0907 .....	279	16	27	14	40	13	8	32	37	40	52
MENN .....	104	10	14	3	9	5	4	13	16	16	14
KVINNER .....	175	6	13	11	31	8	4	19	21	24	38

TABELL 15, FORTS., FOLKEMENGDEN ETTER ALDER, KJØNN OG TELLINGSKRETS

TELLINGSKRETS (KRETSNR. SOGN/RODE) OG KJØNN	I ALT	ALDER									
		UNDER 7	7-15	16-19	20-24	25-29	30-39	40-49	50-59	60-69	70 OG OVER
080 0908 .....	448	35	28	53	86	18	37	36	56	58	41
MENN .....	156	16	15	12	16	13	15	14	17	22	16
KVINNER .....	292	19	13	41	70	5	22	22	39	36	25
081 0909 .....	298	17	47	25	39	19	20	39	60	18	14
MENN .....	137	6	22	12	15	11	7	18	31	9	6
KVINNER .....	161	11	25	13	24	8	13	21	29	9	8
082 0910 .....	489	40	43	29	48	35	34	53	87	65	55
MENN .....	220	18	22	12	21	18	18	21	38	30	22
KVINNER .....	269	22	21	17	27	17	16	32	49	35	33
083 0911 .....	347	29	55	23	26	18	39	54	49	34	20
MENN .....	185	14	37	14	19	9	21	24	21	16	10
KVINNER .....	162	15	18	9	7	9	18	30	28	18	10
084 0912 .....	321	23	31	15	37	24	25	24	40	53	49
MENN .....	151	14	15	6	17	12	15	13	14	22	23
KVINNER .....	170	9	16	9	20	12	10	11	26	31	26
085 0913 .....	512	52	62	35	48	28	44	47	77	79	40
MENN .....	222	20	29	11	16	11	23	25	34	33	20
KVINNER .....	290	32	33	24	32	17	21	22	43	46	20
086 0914 .....	618	59	81	29	58	47	60	77	58	78	71
MENN .....	296	32	49	12	23	25	29	41	24	28	33
KVINNER .....	322	27	32	17	35	22	31	36	34	50	38
087 0915 .....	684	51	78	36	47	43	50	70	45	98	166
MENN .....	303	29	40	16	22	25	23	33	15	41	59
KVINNER .....	381	22	38	20	25	18	27	37	30	57	107
088 0916 .....	5	1	2	-	-	-	-	2	-	-	-
MENN .....	4	1	2	-	-	-	-	1	-	-	-
KVINNER .....	1	-	-	-	-	-	-	1	-	-	-
089 1001 .....	538	28	34	49	118	15	47	44	51	66	86
MENN .....	132	12	16	6	12	5	15	13	11	19	23
KVINNER .....	406	16	18	43	106	10	32	31	40	47	63
090 1002 .....	25	1	1	1	7	9	4	-	2	-	-
MENN .....	16	-	1	-	4	7	3	-	1	-	-
KVINNER .....	9	1	-	1	3	2	1	-	1	-	-
091 1003 .....	559	53	75	39	57	39	52	78	76	58	32
MENN .....	259	24	38	24	31	19	27	33	30	20	13
KVINNER .....	300	29	37	15	26	20	25	45	46	38	19
092 1004 .....	438	45	49	19	40	28	40	49	52	59	57
MENN .....	192	22	25	5	18	15	18	22	22	18	27
KVINNER .....	246	23	24	14	22	13	22	27	30	41	30
093 1005 .....	655	37	54	32	63	25	40	64	90	97	153
MENN .....	277	12	28	20	32	15	20	30	41	29	50
KVINNER .....	378	25	26	12	31	10	20	34	49	68	103
094 1006 .....	459	44	40	20	42	24	31	42	80	72	64
MENN .....	206	24	23	11	18	13	17	17	33	31	19
KVINNER .....	253	20	17	9	24	11	14	25	47	41	45
095 1007 .....	487	41	35	21	50	29	48	42	69	75	77
MENN .....	229	18	23	12	25	16	23	25	30	28	29
KVINNER .....	258	23	12	9	25	13	25	17	39	47	48
096 1008 .....	522	49	40	26	57	37	38	57	44	78	96
MENN .....	236	30	23	11	27	18	20	27	15	36	29
KVINNER .....	286	19	17	15	30	19	18	30	29	42	67
097 1009 .....	690	61	51	40	79	49	50	67	94	101	98
MENN .....	300	33	26	14	38	23	25	29	43	35	34
KVINNER .....	390	28	25	26	41	26	25	38	51	66	64
098 1010 .....	861	74	59	50	90	69	67	74	114	156	108
MENN .....	388	39	32	19	31	37	32	38	49	63	48
KVINNER .....	473	35	27	31	59	32	35	36	65	93	60
099 1011 .....	483	43	39	19	29	40	49	38	62	83	81
MENN .....	220	19	17	12	18	23	26	20	23	31	31
KVINNER .....	263	24	22	7	11	17	23	18	39	52	50

TABELL 15, FORTS., FOLKEMENGDEN ETTER ALDER, KJØNN OG TELLINGSKRETS

TELLINGSKRETTS (KRETSNR. SOGN/RODE) OG KJØNN	I ALT	ALDER									
		UNDER 7	7-15	16-19	20-24	25-29	30-39	40-49	50-59	60-69	70 OG OVER
100 1012 .....	851	42	103	73	95	42	39	139	177	80	61
MENN .....	425	21	53	40	51	26	18	63	83	40	30
KVINNER .....	426	21	50	33	44	16	21	76	94	40	31
101 1013 .....	601	66	52	29	55	37	68	52	67	89	86
MENN .....	263	35	23	13	24	16	32	23	29	32	36
KVINNER .....	338	31	29	16	31	21	36	29	38	57	50
102 1014 .....	783	64	81	49	79	57	55	80	93	112	113
MENN .....	356	31	51	22	39	26	22	44	35	46	40
KVINNER .....	427	33	30	27	40	31	33	36	58	66	73
103 1015 .....	455	29	20	66	173	30	57	39	26	12	3
MENN .....	65	13	14	2	7	-	14	6	4	4	1
KVINNER .....	390	16	6	64	166	30	43	33	22	8	2
104 1101 .....	587	49	107	54	55	34	49	100	86	42	11
MENN .....	294	31	49	28	29	20	20	46	46	19	6
KVINNER .....	293	18	58	26	26	14	29	54	40	23	5
105 1102 .....	661	43	55	42	78	39	48	81	138	80	57
MENN .....	300	22	26	21	35	17	28	33	58	38	22
KVINNER .....	361	21	29	21	43	22	20	48	80	42	35
106 1103 .....	756	56	101	66	81	28	57	115	136	79	37
MENN .....	371	28	50	40	41	13	26	51	68	39	15
KVINNER .....	385	28	51	26	40	15	31	64	68	40	22
107 1104 .....	610	35	86	75	72	17	35	101	126	40	23
MENN .....	314	21	51	42	39	7	17	43	62	23	9
KVINNER .....	296	14	35	33	33	10	18	58	64	17	14
108 1105 .....	613	40	91	70	80	22	30	119	110	33	18
MENN .....	312	23	47	39	41	11	12	56	57	16	10
KVINNER .....	301	17	44	31	39	11	18	63	53	17	8
109 1106 .....	639	52	109	68	70	34	49	115	82	43	17
MENN .....	318	24	51	37	37	25	17	55	37	27	8
KVINNER .....	321	28	58	31	33	9	32	60	45	16	9
110 1107 .....	633	66	65	42	81	58	46	59	121	60	35
MENN .....	310	39	35	19	38	32	23	21	55	31	17
KVINNER .....	323	27	30	23	43	26	23	38	66	29	18
111 1108 .....	762	78	105	68	65	42	68	127	121	54	34
MENN .....	357	32	56	26	35	18	32	56	66	24	12
KVINNER .....	405	46	49	42	30	24	36	71	55	30	22
112 1109 .....	894	68	148	95	74	46	67	158	152	63	23
MENN .....	452	32	86	45	41	30	32	69	76	32	9
KVINNER .....	442	36	62	50	33	16	35	89	76	31	14
113 1110 .....	1 228	124	202	104	118	57	118	215	161	94	35
MENN .....	607	55	111	53	67	29	52	97	85	42	16
KVINNER .....	621	69	91	51	51	28	66	118	76	52	19
114 1111 .....	936	62	103	99	99	43	72	155	150	96	57
MENN .....	445	29	54	53	51	25	34	65	73	44	17
KVINNER .....	491	33	49	46	48	18	38	90	77	52	40
115 1112 .....	345	34	54	30	32	12	29	60	58	24	12
MENN .....	165	21	27	10	15	4	14	27	31	11	5
KVINNER .....	180	13	27	20	17	8	15	33	27	13	7
116 1113 .....	570	45	82	52	54	33	33	102	97	40	32
MENN .....	279	21	46	28	31	20	14	41	52	15	11
KVINNER .....	291	24	36	24	23	13	19	61	45	25	21
117 1114 .....	698	93	142	38	50	35	105	109	61	46	19
MENN .....	347	47	80	21	28	14	49	55	29	17	7
KVINNER .....	351	46	62	17	22	21	56	54	32	29	12
118 1201 .....	1 015	75	152	102	99	43	83	148	181	96	36
MENN .....	497	37	83	48	57	21	37	72	86	42	14
KVINNER .....	518	38	69	54	42	22	46	76	95	54	22
119 1202 .....	773	71	121	68	70	46	67	118	112	62	38
MENN .....	384	43	60	44	36	23	32	52	56	26	12
KVINNER .....	389	28	61	24	34	23	35	66	56	36	26

TABELL 15, FORTS., FOLKEMENGDEN ETTER ALDER, KJØNN OG TELLINGSKRETS

TELLINGSKRETS (KRETSNR. SOGN/RODE)	I ALT	ALDER									
		UNDER 7	7-15	16-19	20-24	25-29	30-39	40-49	50-59	60-69	70 OG OVER
120 1203 .....	735	67	129	86	84	44	79	84	87	56	19
MENN .....	365	45	55	52	42	27	36	37	41	24	6
KVINNER .....	370	22	74	34	42	17	43	47	46	32	13
121 1204 .....	811	49	117	84	101	31	39	148	145	74	23
MENN .....	412	28	58	48	54	20	20	65	70	36	13
KVINNER .....	399	21	59	36	47	11	19	83	75	38	10
122 1205 .....	945	68	140	82	75	56	86	146	169	83	40
MENN .....	477	38	84	40	37	25	46	71	80	42	14
KVINNER .....	468	30	56	42	38	31	40	75	89	41	26
123 1206 .....	627	61	76	26	53	31	60	92	65	41	122
MENN .....	273	33	34	12	31	12	33	42	32	11	33
KVINNER .....	354	28	42	14	22	19	27	50	33	30	89
124 1207 .....	1 386	137	250	132	107	80	146	210	189	103	32
MENN .....	700	81	141	69	54	46	64	100	85	45	15
KVINNER .....	686	56	109	63	53	34	82	110	104	58	17
125 1208 .....	1 187	105	251	96	88	43	129	203	131	99	42
MENN .....	590	55	137	59	48	23	57	93	61	39	14
KVINNER .....	597	46	114	37	40	20	72	110	70	60	28
126 1209 .....	351	16	60	44	32	11	20	80	40	25	23
MENN .....	174	7	31	25	18	5	8	40	23	8	5
KVINNER .....	177	9	29	19	14	6	12	40	17	17	14
127 1211 .....	990	117	252	81	50	33	134	157	89	55	22
MENN .....	505	62	123	52	30	16	56	80	45	31	10
KVINNER .....	485	55	129	29	20	17	78	77	44	24	12
128 1212 .....	623	118	126	19	22	51	125	86	30	28	18
MENN .....	256	54	66	11	8	24	57	47	18	6	5
KVINNER .....	327	64	60	8	14	27	68	39	12	22	13
129 1213 .....	616	77	84	42	33	39	82	111	67	53	28
MENN .....	285	36	43	22	24	16	36	56	28	16	12
KVINNER .....	327	41	41	20	9	23	46	55	39	37	16
130 1301 .....	570	45	63	44	58	32	40	60	94	88	42
MENN .....	270	15	35	22	31	19	21	25	35	46	17
KVINNER .....	300	30	28	22	27	13	19	35	59	42	25
131 1302 .....	688	51	79	43	56	46	42	84	108	80	95
MENN .....	313	21	35	19	32	24	25	40	49	31	37
KVINNER .....	375	30	44	24	24	22	17	44	59	49	62
132 1303 .....	621	54	49	34	63	33	46	62	85	92	103
MENN .....	290	31	24	14	34	18	22	28	42	37	40
KVINNER .....	331	23	25	20	29	15	24	34	43	55	63
133 1304 .....	641	56	54	48	76	48	47	69	100	87	56
MENN .....	306	28	31	23	39	25	24	26	47	36	27
KVINNER .....	335	28	23	25	37	23	23	43	53	51	29
134 1305 .....	555	36	54	22	48	32	37	65	74	70	117
MENN .....	251	20	30	14	21	17	19	29	30	24	47
KVINNER .....	304	16	24	8	27	15	18	36	44	46	70
135 1306 .....	619	53	59	37	72	39	54	59	107	83	56
MENN .....	291	27	32	13	43	20	28	27	47	32	22
KVINNER .....	328	26	27	24	29	19	26	32	60	51	34
136 1307 .....	573	51	69	32	59	38	42	60	102	78	42
MENN .....	283	29	37	21	34	22	20	28	45	31	16
KVINNER .....	290	22	32	11	25	16	22	32	57	47	26
137 1308 .....	602	73	76	39	58	37	64	54	78	69	54
MENN .....	280	33	37	18	30	21	31	25	32	30	23
KVINNER .....	322	40	39	21	28	16	33	29	46	39	31
138 1309 .....	745	74	65	51	90	66	40	72	145	80	62
MENN .....	363	38	33	31	49	33	24	27	66	37	25
KVINNER .....	382	36	32	20	41	33	16	45	79	43	37
139 1310 .....	1 048	113	115	66	118	78	113	110	145	118	72
MENN .....	493	67	52	28	61	40	55	47	60	53	30
KVINNER .....	555	46	63	38	57	38	58	63	85	65	42

TABELL 15, FORTS., FOLKEMENGDEN ETTER ALDER, KJØNN OG TELLINGSKRETS

TELLINGSKRETS (KRETSNR. SOGN/RODE) OG KJØNN		I ALT	ALDER									
			UNDER 7	7-15	16-19	20-24	25-29	30-39	40-49	50-59	60-69	70 OG OVER
140	1311 .....	637	74	80	50	77	40	58	67	108	62	21
	MENN .....	319	32	48	24	41	25	28	33	46	33	9
	KVINNER .....	318	42	32	26	36	15	30	34	62	29	12
141	1401 .....	609	53	41	28	56	29	47	63	85	100	107
	MENN .....	277	27	23	9	27	16	23	25	36	41	50
	KVINNER .....	332	26	18	19	29	13	24	38	49	59	57
142	1402 .....	467	39	38	19	43	34	41	46	80	57	70
	MENN .....	224	18	17	9	22	19	21	25	35	31	27
	KVINNER .....	243	21	21	10	21	15	20	21	45	26	43
143	1403 .....	652	50	87	44	57	43	56	71	112	85	47
	MENN .....	321	25	45	26	30	26	28	36	45	40	20
	KVINNER .....	331	25	42	18	27	17	28	35	67	45	27
144	1404 .....	791	63	100	56	85	53	67	120	102	74	71
	MENN .....	397	31	56	39	43	29	33	56	47	33	30
	KVINNER .....	394	32	44	17	42	24	34	64	55	41	41
145	1405 .....	618	52	64	37	72	31	49	78	93	88	54
	MENN .....	316	31	38	13	38	17	22	40	47	43	27
	KVINNER .....	302	21	26	24	34	14	27	38	46	45	27
146	1406 .....	539	51	52	28	64	40	39	69	63	75	58
	MENN .....	247	21	29	12	25	24	21	33	27	33	22
	KVINNER .....	292	30	23	16	39	16	18	36	36	42	36
147	1407 .....	542	72	80	51	47	36	64	70	69	37	16
	MENN .....	261	30	36	22	26	19	31	40	33	20	4
	KVINNER .....	281	42	44	29	21	17	33	30	36	17	12
148	1501 .....	255	46	23	10	24	21	26	27	24	25	25
	MENN .....	123	21	10	5	10	12	14	13	11	15	12
	KVINNER .....	132	25	13	5	14	9	12	14	13	10	17
149	1502 .....	459	42	60	33	25	28	40	55	79	56	41
	MENN .....	236	23	40	20	13	13	24	20	39	29	15
	KVINNER .....	223	19	20	13	12	15	16	35	40	27	26
150	1503 .....	1 523	128	220	96	123	72	150	198	200	139	197
	MENN .....	720	73	105	53	64	36	75	101	90	58	65
	KVINNER .....	803	55	115	43	59	36	75	97	110	81	132
151	1504 .....	945	111	107	62	83	81	85	94	122	107	93
	MENN .....	447	54	55	30	37	43	43	44	56	50	35
	KVINNER .....	498	57	52	32	46	38	42	50	66	57	58
152	1505 .....	608	57	50	31	61	55	49	62	82	99	62
	MENN .....	279	31	19	17	24	30	27	31	37	43	20
	KVINNER .....	329	26	31	14	37	25	22	31	45	56	42
153	1506 .....	897	92	90	28	82	43	86	103	128	143	102
	MENN .....	387	42	39	15	41	25	41	51	47	51	35
	KVINNER .....	510	50	51	13	41	18	45	52	81	92	67
154	1507 .....	875	89	82	53	73	68	86	92	119	121	92
	MENN .....	393	34	39	24	37	36	41	43	57	49	33
	KVINNER .....	482	55	43	29	36	32	45	49	62	72	59
155	1508 .....	713	50	78	61	64	35	56	73	150	102	44
	MENN .....	359	27	40	34	38	21	32	37	62	50	18
	KVINNER .....	354	23	38	27	26	14	24	36	88	52	26
156	1509 .....	703	69	59	36	62	49	52	73	80	114	105
	MENN .....	322	37	30	12	32	26	29	31	39	40	46
	KVINNER .....	381	32	29	24	30	23	23	42	41	74	63
157	1601 .....	234	23	52	17	23	23	22	32	25	8	9
	MENN .....	128	17	26	12	10	13	9	16	14	6	5
	KVINNER .....	106	6	26	5	13	10	13	16	11	2	4
158	1602 .....	1 927	315	466	123	99	130	387	219	157	29	2
	MENN .....	964	161	234	65	45	58	182	117	89	12	1
	KVINNER .....	963	154	232	58	54	72	205	102	68	17	1
159	1603 .....	2 585	532	559	108	102	236	526	231	156	84	51
	MENN .....	1 273	285	281	53	48	90	260	129	73	37	17
	KVINNER .....	1 312	247	278	55	54	146	266	102	83	47	34

TABELL 15, FORTS., FOLKEMENGDEN ETTER ALDER, KJØNN OG TELLINGSKRETS

TELLINGSKRETS (KRETSNR. SOGN/RODE) OG KJØNN	I ALT	ALDER									
		UNDER 7	7-15	16-19	20-24	25-29	30-39	40-49	50-59	60-69	70 OG OVER
160 1604 .....	3 127	769	592	139	145	311	656	324	112	52	27
MENN .....	1 542	397	280	67	59	129	339	180	51	25	15
KVINNER .....	1 585	372	312	72	86	182	317	144	61	27	12
161 1605 .....	2 753	678	413	85	173	371	453	218	162	125	75
MENN .....	1 346	353	224	40	74	165	246	105	64	52	23
KVINNER .....	1 407	325	189	45	99	206	207	113	98	73	52
162 1606 .....	97	22	16	6	4	10	20	6	8	1	4
MENN .....	46	10	7	2	1	5	9	5	4	1	2
KVINNER .....	51	12	9	4	3	5	11	1	4	-	2
163 1607 .....	1 707	391	226	65	155	248	239	114	105	91	73
MENN .....	832	211	115	35	68	120	129	54	41	40	19
KVINNER .....	875	180	111	30	87	128	110	60	64	51	54
164 1608 .....	367	39	71	28	31	20	38	52	39	33	16
MENN .....	188	25	41	10	17	10	16	28	18	14	5
KVINNER .....	179	14	30	18	14	10	22	24	21	19	7
165 1609 .....	432	86	59	23	60	54	45	39	29	25	12
MENN .....	219	42	31	15	27	30	22	19	15	12	6
KVINNER .....	213	44	28	8	33	24	23	20	14	13	6
166 1610 .....	206	26	33	15	22	8	21	27	33	9	12
MENN .....	105	14	21	5	12	3	10	15	17	4	4
KVINNER .....	101	12	12	10	10	5	11	12	16	5	8
167 1611 .....	195	29	31	9	19	10	25	18	28	13	13
MENN .....	95	15	15	4	8	7	12	9	12	5	8
KVINNER .....	100	14	16	5	11	3	13	9	16	8	5
168 1612 .....	467	56	89	41	54	26	55	58	48	29	11
MENN .....	243	34	43	21	32	14	27	31	22	15	4
KVINNER .....	224	22	46	20	22	12	28	27	26	14	7
UTEN FAST BOPEL I ALT .....	833	35	16	12	66	70	140	139	157	115	83
MENN .....	624	16	7	6	42	42	110	115	135	95	56
KVINNER .....	209	19	9	6	24	28	30	24	22	20	27

TABELL 16. PERSONER 16 ÅR OG OVER ETTER VIKTIGSTE KILDE TIL LIVSCPFFCLD, NÆRING, KJØNN OG TELLINGSKRETS

TELLINGSKRETS (KRETSNR. SOGN/RODE) OG KJØNN	I ALT	VIKTIGSTE KILDE TIL LIVSOPPHOLD									
		INNTÆKT AV EGET AREEID									
		NÆRING									
		JORD- SKOG- BRUK, FISKE M.V., HVAL- FANGST	INDU- STRI BYGGE- OG ANL. VIRK- SOPHET	VARE- HANDEL	SAM- FERD- SEL	TJEN- ESTE- YTENDE NÆR- INGER	UOPP- GITT	PEN- SJON, TRYGD	FOR- MUE, LÅN, STI- PEND M.V.	HUSAR- BEID I HJEM- MET, FORSØR- GET	
KOMMUNEN I ALT .....	88 143	44 318	128	14 690	8 112	5 927	15 331	130 19	442	1 787	22 596
MENN .....	35 652	28 685	117	11 588	4 536	4 884	7 467	93 6	859	1 060	3 048
KVINNER .....	48 451	15 633	11	3 102	3 576	1 043	7 864	37 12	583	727	19 548
001 0101 .....	706	383	3	118	73	64	124	1	96	8	215
MENN .....	323	262	3	102	47	48	61	1	28	6	27
KVINNER .....	383	121	-	16	26	16	63	-	68	2	192
002 0102 .....	604	337	-	106	72	52	103	4	78	4	185
MENN .....	300	242	-	88	57	40	55	2	28	3	27
KVINNER .....	304	95	-	18	15	12	48	2	50	1	158
003 0104 .....	346	173	-	76	32	21	44	-	13	7	153
MENN .....	175	136	-	66	27	15	28	-	5	7	27
KVINNER .....	171	37	-	10	5	6	16	-	8	-	126

TABELL 16, FORTS., PERSONER 16 ÅR OG OVER ETTER VIKTIGSTE KILDE TIL LIVSOPPHOLD, NÆRING, KJØNN OG TELLINGSKRETS

TELLINGSKRETS (KRETSNR. SOGN/RODE) OG KJØNN		VIKTIGSTE KILDE TIL LIVSOPPHOLD											
		INNTEKT AV EGET ARBEID											
		I ALT	NÆRING								PEN- SJON, TRYGD	FOR- MUE, LÅN, STI- PEND M.V.	HUSAR- BEID I HJEM- MET, FOR- SØR- GET
			I ALT	JORD- SKOG- BRUK, FISKE HVAL- FANGST	INDU- STRI M.V., BYGGE- OG ANL. VIRK- SOPHET	VARE- HANDEL	SAM- FERD- SEL	TJEN- ESTE- YTENDE NÆR- INGER	UOPP- GITT				
004	0105	456	247	2	64	47	32	102	-	78	16	155	
	MENN	220	168	2	51	31	30	54	-	26	6	20	
	KVINNER	276	79	-	13	16	2	48	-	52	10	135	
005	0106	444	239	-	67	41	33	94	4	40	3	162	
	MENN	213	167	-	54	31	26	53	3	16	2	28	
	KVINNER	231	72	-	13	10	7	41	1	24	1	134	
006	0107	332	166	-	31	39	25	70	1	27	12	127	
	MENN	156	118	-	26	28	20	43	1	12	10	16	
	KVINNER	176	48	-	5	11	5	27	-	15	2	111	
007	0108	549	247	2	82	48	20	93	2	110	72	120	
	MENN	217	108	2	24	27	16	38	1	29	55	25	
	KVINNER	332	139	-	58	21	4	55	1	81	17	95	
008	0109	807	347	2	153	52	29	111	-	289	16	155	
	MENN	303	165	2	74	32	22	35	-	108	8	22	
	KVINNER	504	182	-	79	20	7	76	-	181	8	133	
009	0110	4	2	-	-	-	-	2	-	-	-	2	
	MENN	2	:	:	:	:	:	:	-	:	:	:	
	KVINNER	2	:	:	:	:	:	:	-	:	:	:	
010	0111	59	16	-	-	1	-	15	-	42	-	1	
	MENN	4	4	-	-	1	-	3	-	-	-	-	
	KVINNER	55	12	-	-	-	-	12	-	42	-	1	
011	0112	663	377	-	111	62	51	152	1	60	11	215	
	MENN	322	269	-	100	47	45	76	1	22	10	21	
	KVINNER	341	108	-	11	15	6	76	-	38	1	194	
012	0113	140	2	1	-	-	-	1	-	135	-	3	
	MENN	54	2	1	-	-	-	1	-	52	-	-	
	KVINNER	86	-	-	-	-	-	-	-	83	-	3	
013	0114	659	348	1	105	55	33	153	1	143	30	178	
	MENN	312	217	1	93	26	25	71	1	51	17	27	
	KVINNER	347	131	-	12	29	8	82	-	92	13	151	
014	0115	248	136	-	50	24	14	48	-	45	4	63	
	MENN	115	86	-	44	15	10	17	-	19	4	6	
	KVINNER	133	50	-	6	9	4	31	-	26	-	57	
015	0201	279	140	-	48	23	19	50	-	58	10	71	
	MENN	135	96	-	37	13	17	29	-	24	7	8	
	KVINNER	144	44	-	11	10	2	21	-	34	3	63	
016	0202	205	104	-	33	17	12	42	-	29	5	67	
	MENN	101	73	-	27	10	10	26	-	11	5	12	
	KVINNER	104	31	-	6	7	2	16	-	18	-	55	
017	0203	602	275	-	62	71	42	100	-	170	10	147	
	MENN	267	182	-	50	36	33	63	-	53	6	26	
	KVINNER	335	93	-	12	35	9	37	-	117	4	121	
018	0204	686	283	-	68	81	35	99	-	211	11	181	
	MENN	292	191	-	52	53	28	58	-	66	7	28	
	KVINNER	394	92	-	16	28	7	41	-	145	4	153	
019	0205	416	185	-	62	39	28	56	-	133	9	89	
	MENN	175	113	-	51	19	22	21	-	43	6	13	
	KVINNER	241	72	-	11	20	6	35	-	90	3	76	
020	0206	592	289	1	123	54	29	82	-	157	6	140	
	MENN	266	189	1	100	30	22	36	-	56	2	19	
	KVINNER	326	100	-	23	24	7	46	-	101	4	121	
021	0207	770	345	2	139	65	36	103	-	259	15	151	
	MENN	327	210	2	111	28	27	42	-	93	9	15	
	KVINNER	443	135	-	28	37	9	61	-	166	6	136	
022	0208	356	183	-	64	50	26	43	-	107	7	95	
	MENN	174	122	-	53	32	19	18	-	37	5	10	
	KVINNER	222	61	-	11	18	7	25	-	70	2	89	



TABELL 16, FORTS., PERSONER 16 ÅR OG OVER ETTER VIKTIGSTE KILDE TIL LIVSOPPHOLD, NÆRING, KJØNN OG TELLINGSKRETS

TELLINGSKRETS (KRETSNR. SOGN/RODE) OG KJØNN		VIKTIGSTE KILDE TIL LIVSOPPHOLD										
		INNTEKT AV EGET ARBEID										
		I ALT	NÆRING							PEN- SJON, TRYGD	FOR- MUE, LÅN, STI- PEND M.V.	HUSAR- BEID I HJEM- MET, FOR SØR- GET
I ALT	JORD- SKOG- BRUK, M.V., FISKE M.V., HVAL- FANGST		INDU- STRI M.V., BYGGE- OG ANL. VIRK- SOMHET	VARE- HANDEL	SAM- FERD- SEL	TJEN- ESTE- YTENDE NÆR- INGER	UOPP- GITT					
023	0209	596	252	-	102	41	38	71	-	192	13	135
	MENN	271	171	-	79	27	33	32	-	78	8	14
	KVINNER	325	81	-	23	14	5	39	-	114	5	125
024	0210	636	301	-	112	73	39	77	-	208	8	115
	MENN	264	178	-	81	39	30	28	-	70	4	12
	KVINNER	372	123	-	31	34	9	49	-	138	4	107
025	0301	286	153	-	48	34	18	53	-	39	9	85
	MENN	136	101	-	42	20	12	27	-	15	4	16
	KVINNER	150	52	-	6	14	6	26	-	24	5	69
026	0302	745	359	1	110	77	65	104	2	211	8	167
	MENN	328	218	1	89	38	48	40	2	82	5	23
	KVINNER	417	141	-	21	39	17	64	-	129	3	144
027	0303	656	320	3	124	52	52	87	2	189	11	136
	MENN	289	156	3	92	16	44	39	2	66	9	18
	KVINNER	367	124	-	32	36	8	48	-	123	2	118
028	0304	701	335	-	141	68	43	82	1	196	9	161
	MENN	311	212	-	104	40	33	34	1	74	9	16
	KVINNER	390	123	-	37	28	10	48	-	122	-	145
029	0305	766	354	1	135	71	58	89	-	237	7	168
	MENN	335	227	1	109	32	47	38	-	86	4	18
	KVINNER	431	127	-	26	39	11	51	-	151	3	150
030	0401	793	354	-	131	80	50	93	-	278	14	147
	MENN	394	228	-	104	40	40	44	-	144	7	15
	KVINNER	399	126	-	27	40	10	49	-	134	7	132
031	0402	459	253	-	101	54	26	72	-	125	8	105
	MENN	222	161	-	75	28	23	35	-	50	5	6
	KVINNER	277	92	-	26	26	3	37	-	79	3	103
032	0404	27	8	-	-	-	-	8	-	1	2	16
	MENN	15	7	-	-	-	-	7	-	1	2	5
	KVINNER	12	1	-	-	-	-	1	-	-	-	11
033	0405	226	117	-	30	19	22	46	-	57	3	45
	MENN	107	77	-	26	11	18	22	-	20	2	8
	KVINNER	119	40	-	4	8	4	24	-	37	1	41
034	0406	712	378	1	150	75	36	116	-	175	9	150
	MENN	302	220	-	111	34	30	45	-	58	7	17
	KVINNER	410	158	1	39	41	6	71	-	117	2	133
035	0407	497	263	1	96	54	29	75	8	129	4	101
	MENN	221	163	1	81	26	22	27	6	44	1	13
	KVINNER	276	100	-	15	28	7	48	2	85	3	88
036	0501	406	177	3	56	39	24	55	-	151	5	73
	MENN	162	111	3	48	23	20	17	-	43	3	5
	KVINNER	244	66	-	8	16	4	38	-	108	2	68
037	0502	403	197	1	67	41	23	65	-	117	11	76
	MENN	167	121	-	51	21	19	30	-	34	7	5
	KVINNER	236	76	1	16	20	4	35	-	83	4	73
038	0503	594	256	1	129	58	36	72	-	159	18	121
	MENN	271	192	1	101	36	26	28	-	59	9	11
	KVINNER	323	104	-	28	22	10	44	-	100	9	110
039	0504	597	258	-	105	62	28	103	-	168	12	115
	MENN	260	187	-	81	30	22	54	-	52	7	14
	KVINNER	337	111	-	24	32	6	49	-	116	5	105
040	0505	454	247	-	67	59	25	95	1	106	6	95
	MENN	194	140	-	51	29	20	39	1	38	3	13
	KVINNER	260	107	-	16	30	5	56	-	68	3	82
041	0506	567	234	-	74	48	32	80	-	237	15	81
	MENN	243	129	-	55	23	23	28	-	95	10	9
	KVINNER	324	105	-	19	25	9	52	-	142	5	72

TABELL 16, FORTS., PERSONER 16 ÅR OG OVER ETTER VIKTIGSTE KILDE TIL LIVSOPPHOLD, NÆRING, KJØNN OG TELLINGSKRETS

TELLINGSKRETS (KRETSNR. SOGN/RODE) OG KJØNN		VIKTIGSTE KILDE TIL LIVSOPPHOLD										
		INNTEKT AV EGET ARBEID										
		I ALT	NÆRING								PEN- SJON, TRYGD	FOR- MUE, LÅN, STI- PEND M.V.
I ALT	JORD- BRUK, FISKE HVAL- FANGST		INDU- STRI M.V., BYGGE- VIRK- SOPHET	VARE- HANDEL	SAM- FERD- SEL	TJEN- ESTE- YTENDE NÆR- INGER	UOPP- GITT					
042	0507	324	144	-	33	38	14	58	1	109	11	60
	MENN	133	89	-	28	25	9	26	1	31	5	8
	KV INNER	191	55	-	5	13	5	32	-	78	6	52
043	0508	607	304	-	97	58	39	110	-	168	16	119
	MENN	240	186	-	76	26	29	55	-	37	9	8
	KV INNER	367	118	-	21	32	10	55	-	131	7	111
044	0509	355	196	-	55	50	17	74	-	119	8	72
	MENN	181	122	-	45	22	14	41	-	44	3	12
	KV INNER	214	74	-	10	28	3	33	-	75	5	60
045	0510	281	122	-	23	28	15	56	-	104	7	48
	MENN	93	64	-	14	13	11	26	-	23	1	5
	KV INNER	188	58	-	9	15	4	30	-	81	6	43
046	0601	542	164	-	54	26	25	59	-	300	4	74
	MENN	242	103	-	41	15	20	27	-	129	2	8
	KV INNER	300	61	-	13	11	5	32	-	171	2	66
047	0602	516	247	-	71	58	29	88	1	159	7	103
	MENN	230	152	-	52	35	20	44	1	62	7	9
	KV INNER	286	95	-	19	23	9	44	-	97	-	94
048	0603	758	441	1	92	94	50	202	2	163	13	141
	MENN	311	230	1	56	40	39	92	2	54	9	18
	KV INNER	447	211	-	36	54	11	110	-	109	4	123
049	0604	565	296	1	109	42	51	91	2	162	6	101
	MENN	269	181	1	81	20	46	32	1	65	6	17
	KV INNER	256	115	-	28	22	5	59	1	97	-	84
050	0605	427	203	1	85	43	19	55	-	141	7	76
	MENN	182	123	1	61	22	15	24	-	52	3	4
	KV INNER	245	80	-	24	21	4	31	-	89	4	72
051	0606	618	311	-	129	62	28	92	-	183	15	106
	MENN	263	183	-	97	34	18	34	-	61	6	13
	KV INNER	355	128	-	32	28	10	58	-	122	9	96
052	0607	560	244	1	91	55	27	70	-	211	5	100
	MENN	229	145	-	69	35	17	24	-	68	3	13
	KV INNER	331	99	1	22	20	10	46	-	143	2	87
053	0608	482	224	2	85	27	15	95	-	146	14	98
	MENN	202	133	2	65	18	11	37	-	50	4	15
	KV INNER	280	91	-	20	9	4	58	-	96	10	83
054	0609	378	199	1	75	42	18	62	1	105	4	70
	MENN	168	117	1	61	20	13	21	1	37	4	10
	KV INNER	210	82	-	14	22	5	41	-	68	-	60
055	0610	414	223	1	81	49	22	70	-	124	2	65
	MENN	175	131	1	58	27	15	30	-	35	1	8
	KV INNER	239	92	-	23	22	7	40	-	89	1	57
056	0701	701	253	1	92	49	27	84	-	332	13	103
	MENN	268	158	1	76	30	21	30	-	91	9	10
	KV INNER	433	95	-	16	19	6	54	-	241	4	93
057	0702	586	335	-	109	72	35	116	3	137	10	104
	MENN	251	150	-	75	37	26	49	3	41	7	13
	KV INNER	335	145	-	34	35	9	67	-	96	3	91
058	0703	700	259	-	72	46	25	115	1	180	23	238
	MENN	247	161	-	55	24	23	59	-	58	15	13
	KV INNER	453	98	-	17	22	2	56	1	122	8	225
059	0704	691	336	-	125	64	50	97	-	150	18	187
	MENN	318	217	-	101	29	35	52	-	62	12	27
	KV INNER	373	119	-	24	35	15	45	-	88	6	160
060	0705	7	4	-	-	-	-	4	-	-	-	3
	MENN	3	3	-	-	-	-	3	-	-	-	-
	KV INNER	4	1	-	-	-	-	1	-	-	-	3

TABELL 16, FORTS., PERSONER 16 ÅR OG OVER ETTER VIKTIGSTE KILDE TIL LIVSOPPHOLD, NÆRING, KJØNN OG  
 TELLINGSKRETS

TELLINGSKRETS (KRETSNR. SOGN/RODE) OG KJØNN		VIKTIGSTE KILDE TIL LIVSOPPHOLD												
		INNTEKT AV EGET ARBEID										PEN- SJON, TRYGD	FOR- MUE, LÅN, STI- PEND M.V.	HUSAR- BEID I HJEM- MET, FORSØR- GET
		I ALT	NÆRING											
			JORD- SKOG- BRUK, M.V., HVAL- FANGST	INDU- STRI- M.V., BYGGE- OG ANL. VIRK- SOPHET	VARE- HANDEL	SAM- FERD- SEL	TJEN- ESTE- YTENDE NÆR- INGER	UOPP- GITT						
061	0706	507	251	-	79	45	14	112	1	159	10	87		
	MENN	195	123	-	48	23	9	42	1	49	7	16		
	KVINNER	312	128	-	31	22	5	70	-	110	3	71		
062	0707	595	285	1	76	53	20	135	-	170	12	128		
	MENN	242	172	1	59	31	18	63	-	42	9	19		
	KVINNER	353	113	-	17	22	2	72	-	128	3	109		
063	0708	588	300	-	95	65	36	102	2	151	11	126		
	MENN	256	188	-	77	28	30	52	1	46	7	15		
	KVINNER	332	112	-	18	37	6	50	1	105	4	111		
064	0709	858	343	-	100	55	86	101	1	331	6	178		
	MENN	377	227	-	81	24	79	42	1	126	3	21		
	KVINNER	481	116	-	19	31	7	59	-	205	3	157		
065	0710	582	296	1	97	76	32	89	1	130	22	134		
	MENN	263	187	1	72	45	31	37	1	37	16	23		
	KVINNER	319	109	-	25	31	1	52	-	93	6	111		
066	0711	571	244	1	58	46	23	116	-	174	18	135		
	MENN	239	147	1	47	31	17	51	-	58	12	22		
	KVINNER	332	97	-	11	15	6	65	-	116	6	113		
067	0712	53	27	-	-	1	1	25	-	1	1	24		
	MENN	25	24	-	-	-	1	23	-	-	-	1		
	KVINNER	28	3	-	-	1	-	2	-	1	1	23		
068	0801	506	238	-	75	31	27	103	2	150	15	103		
	MENN	228	147	-	56	18	25	46	2	58	10	13		
	KVINNER	278	91	-	19	13	2	57	-	92	5	90		
069	0802	557	288	1	111	52	32	91	1	158	6	105		
	MENN	215	156	1	71	26	23	34	1	44	4	11		
	KVINNER	342	132	-	40	26	9	57	-	114	2	94		
070	0803	674	308	-	123	52	27	106	-	241	11	114		
	MENN	257	183	-	90	30	22	41	-	55	5	14		
	KVINNER	417	125	-	33	22	5	65	-	186	6	100		
071	0804	655	318	-	91	73	28	125	1	172	24	141		
	MENN	257	182	-	63	37	23	59	-	45	15	11		
	KVINNER	398	136	-	28	36	5	66	1	123	9	130		
072	0805	470	242	1	64	36	23	118	-	129	6	93		
	MENN	169	121	1	56	19	18	27	-	35	4	9		
	KVINNER	301	121	-	8	17	5	91	-	94	2	84		
073	0901	260	145	-	31	24	9	79	2	28	2	85		
	MENN	133	102	-	22	13	7	58	2	13	1	17		
	KVINNER	127	43	-	9	11	2	21	-	15	1	68		
074	0902	164	78	-	17	15	10	36	-	30	6	50		
	MENN	73	54	-	14	11	8	21	-	10	3	6		
	KVINNER	91	24	-	3	4	2	15	-	20	3	44		
075	0903	542	280	-	90	46	18	126	-	148	10	104		
	MENN	217	145	-	71	20	13	41	-	46	5	21		
	KVINNER	325	135	-	19	26	5	85	-	102	5	83		
076	0904	621	239	-	59	32	26	122	-	291	13	78		
	MENN	172	96	-	44	13	19	20	-	63	3	10		
	KVINNER	449	143	-	15	19	7	102	-	228	10	68		
077	0905	522	247	-	97	44	26	79	1	182	7	86		
	MENN	232	156	-	73	20	23	40	-	61	5	10		
	KVINNER	290	91	-	24	24	3	39	1	121	2	76		
078	0906	405	191	1	63	22	28	74	3	139	4	71		
	MENN	157	107	1	51	9	22	23	1	38	3	9		
	KVINNER	248	84	-	12	13	6	51	2	101	1	62		
079	0907	236	103	-	25	16	9	53	-	60	13	60		
	MENN	80	55	-	22	9	7	17	-	16	3	6		
	KVINNER	156	48	-	3	7	2	36	-	44	10	54		

TABELL 16, FORTS., PERSONER 16 ÅR OG OVER ETTER VIKTIGSTE KILDE TIL LIVSOPPHOLD, NÆRING, KJØNN OG TELLINGSKRETS

TELLINGSKRETS (KRETSNR. SOGN/RODE) OG KJØNN		VIKTIGSTE KILDE TIL LIVSOPPHOLD											
		INNTEKT AV EGET ARBEID											
		I ALT	NÆRING								PEN- SJON, TRYGD	FOR- MUE, LÅN, STI- PEND M.V.	HUSAR- BEID I HJEM- MET, FORSØK- GET
			I ALT	JORD- BRUK, FISKE HVAL- FANGST	INDU- STRI M.V., BYGGE- OG ANL. VIRK- SØMRET	VARE- HANDEL	SAM- FERD- SEL	TJEN- ESTE- YTENDE NÆR- INGER	UOPP- GITT				
080 0908	385	229	-	23	25	12	167	2	49	10	97		
MENN	125	92	-	20	19	10	43	-	11	7	15		
KVINNER	260	137	-	3	6	2	124	2	38	3	82		
081 0909	234	123	-	29	19	11	63	1	22	6	83		
MENN	109	86	-	25	14	7	40	-	8	2	13		
KVINNER	125	37	-	4	5	4	23	1	14	4	70		
082 0910	406	199	-	36	52	20	91	-	79	13	115		
MENN	180	125	-	31	34	15	45	-	27	11	17		
KVINNER	226	74	-	5	18	5	46	-	52	2	98		
083 0911	263	134	-	32	28	9	65	-	35	4	90		
MENN	134	96	-	29	20	9	38	-	17	4	17		
KVINNER	129	38	-	3	8	-	27	-	18	-	73		
084 0912	267	125	-	27	15	5	78	-	56	10	73		
MENN	122	76	-	25	11	5	35	-	26	7	13		
KVINNER	145	49	-	2	4	-	43	-	33	3	60		
085 0913	358	184	-	45	30	16	93	-	76	21	117		
MENN	173	120	-	32	24	14	50	-	30	7	16		
KVINNER	225	64	-	13	6	2	43	-	46	14	101		
086 0914	478	236	-	73	46	29	88	-	96	11	135		
MENN	215	156	-	62	28	23	43	-	39	4	16		
KVINNER	263	80	-	11	18	6	45	-	57	7	119		
087 0915	555	233	1	63	27	32	110	-	197	8	117		
MENN	234	153	1	50	17	25	60	-	65	4	12		
KVINNER	321	80	-	13	10	7	50	-	132	4	105		
088 0916	2	:	:	:	:	:	:	-	:	:	:		
MENN	1	:	:	:	:	:	:	-	:	:	:		
KVINNER	1	:	:	:	:	:	:	-	:	:	:		
089 1001	476	213	2	36	19	6	149	1	123	58	82		
MENN	104	72	2	21	13	2	34	-	26	1	5		
KVINNER	372	141	-	15	6	4	115	1	97	57	77		
090 1002	23	7	-	2	1	-	4	-	-	7	5		
MENN	15	4	-	1	-	-	3	-	-	6	5		
KVINNER	8	3	-	1	1	-	1	-	-	1	4		
091 1003	421	247	-	78	43	20	106	-	54	14	116		
MENN	197	150	-	63	22	17	48	-	14	8	25		
KVINNER	224	97	-	15	21	3	58	-	40	6	91		
092 1004	344	156	-	54	22	19	61	-	88	10	90		
MENN	145	96	-	42	13	17	24	-	33	9	7		
KVINNER	199	60	-	12	9	2	37	-	55	1	83		
093 1005	564	236	-	77	47	35	75	2	211	9	108		
MENN	237	149	-	59	23	29	36	2	63	7	18		
KVINNER	327	87	-	18	24	6	39	-	148	2	90		
094 1006	375	178	-	41	44	22	71	-	92	4	101		
MENN	159	112	-	34	26	17	35	-	32	3	12		
KVINNER	216	66	-	7	18	5	36	-	60	1	89		
095 1007	411	208	-	69	24	29	86	-	122	4	77		
MENN	188	127	-	56	9	23	39	-	47	4	10		
KVINNER	223	81	-	13	15	6	47	-	75	-	67		
096 1008	423	191	3	41	39	21	84	3	114	14	114		
MENN	183	122	3	31	25	18	45	-	35	8	18		
KVINNER	250	69	-	10	14	3	39	3	79	6	96		
097 1009	578	288	2	100	50	32	103	1	142	8	140		
MENN	241	171	2	80	24	22	43	-	49	4	17		
KVINNER	337	117	-	20	26	10	60	1	93	4	123		
098 1010	728	355	4	132	60	37	122	-	176	10	187		
MENN	317	221	3	97	33	31	57	-	68	5	23		
KVINNER	411	134	1	35	27	6	65	-	108	5	164		

TABELL 16, FORTS., PERSONER 16 ÅR OG OVER ETTER VIKTIGSTE KILDE TIL LIVSOPPHOLD, NÆRING, KJØNN OG TELLINGSKRETS

TELLINGSKRETS (KRETSNR. SOGN/RODE) OG KJØNN		VIKTIGSTE KILDE TIL LIVSOPPHOLD													
		INNTEKT AV EGET ARBEID										PEN- SJON, TRYGD	FOR- HUSAR- MUE, BEID LÅN, I STI- HJEM- PEND MET, M.V. FORSØR- GET		
		I ALT	NÆRING							UOPP- GITT	119			10	79
			JORD- SKOG- BRUK, M.V., FISKE M.V., HVAL- FANGST	INDU- STRI M.V., BYGGE- OG ANL. VIRK- SOMHET	VARE- HANDEL	SAM- FERD- SEL	TJEN- ESTE- YTENDE NÆR- INGER	2	46						
099	1011	401	193	1	74	44	18	54	2	119	10	79			
	MENN	184	121	1	57	24	16	21	2	46	6	11			
	KVINNER	217	72	-	17	20	2	33	-	73	4	68			
100	1012	706	385	-	126	54	106	99	-	92	20	205			
	MENN	351	264	-	102	23	98	41	-	45	14	28			
	KVINNER	355	121	-	24	31	8	58	-	47	6	181			
101	1013	483	224	2	63	39	28	91	1	126	14	115			
	MENN	205	128	2	47	22	22	35	-	46	10	21			
	KVINNER	278	96	-	16	17	6	56	1	80	4	58			
102	1014	638	296	2	76	70	25	123	-	154	29	155			
	MENN	274	183	2	59	41	21	60	-	50	17	24			
	KVINNER	364	113	-	17	29	4	63	-	104	12	135			
103	1015	406	184	1	-	-	-	183	-	2	89	131			
	MENN	38	32	1	-	-	-	31	-	-	2	4			
	KVINNER	368	152	-	-	-	-	152	-	2	87	127			
104	1101	431	237	-	83	53	17	81	3	25	12	157			
	MENN	214	169	-	71	34	15	47	2	11	8	26			
	KVINNER	217	68	-	12	19	2	34	1	14	4	131			
105	1102	563	298	2	57	76	46	116	1	108	11	146			
	MENN	252	176	2	40	42	39	53	-	38	6	32			
	KVINNER	311	122	-	17	34	7	63	1	70	5	114			
106	1103	599	337	-	110	73	38	116	-	63	8	191			
	MENN	253	225	-	91	35	30	69	-	29	5	34			
	KVINNER	306	112	-	19	38	8	47	-	34	3	157			
107	1104	489	266	-	96	57	31	82	-	42	10	171			
	MENN	242	184	-	82	35	24	43	-	16	6	36			
	KVINNER	247	82	-	14	22	7	39	-	26	4	135			
108	1105	482	269	-	93	43	33	100	-	37	12	164			
	MENN	242	184	-	78	27	24	55	-	15	7	32			
	KVINNER	240	85	-	15	16	9	45	-	18	5	132			
109	1106	478	272	-	89	48	47	88	-	46	6	154			
	MENN	243	189	-	76	23	44	46	-	20	5	25			
	KVINNER	235	83	-	13	25	3	42	-	26	1	125			
110	1107	502	263	2	69	57	41	94	-	61	14	164			
	MENN	236	174	2	58	38	33	43	-	29	11	22			
	KVINNER	266	89	-	11	19	8	51	-	32	3	142			
111	1108	579	313	1	100	52	25	135	-	62	15	185			
	MENN	269	205	1	84	26	20	74	-	25	8	31			
	KVINNER	310	108	-	16	26	5	61	-	37	7	158			
112	1109	678	382	-	135	74	47	126	-	59	11	226			
	MENN	334	257	-	117	34	40	66	-	29	8	40			
	KVINNER	344	125	-	18	40	7	60	-	30	3	186			
113	1110	902	512	-	153	101	90	168	-	74	16	300			
	MENN	441	351	-	117	55	80	99	-	26	11	53			
	KVINNER	461	161	-	36	46	10	69	-	48	5	247			
114	1111	771	395	1	146	63	65	120	-	131	10	235			
	MENN	362	264	1	120	36	55	52	-	52	6	40			
	KVINNER	409	131	-	26	27	10	68	-	79	4	195			
115	1112	257	147	-	40	24	16	67	-	20	4	86			
	MENN	117	54	-	36	15	9	34	-	6	3	14			
	KVINNER	140	53	-	4	9	7	33	-	14	1	72			
116	1113	443	250	-	85	48	35	82	-	65	1	127			
	MENN	212	165	-	71	28	27	39	-	24	1	22			
	KVINNER	231	85	-	14	20	8	43	-	41	-	105			
117	1114	463	254	1	72	39	25	117	-	35	9	165			
	MENN	220	171	1	58	26	23	63	-	14	8	27			
	KVINNER	243	83	-	14	13	2	54	-	21	1	138			

TABELL 16, FORTS., PERSONER 16 ÅR OG OVER ETTER VIKTIGSTE KILDE TIL LIVSOPPHOLD, NÆRING, KJØNN OG TELLINGSKRETS

TELLINGSKRETS (KRETSNR. SOGN/RODE) OG KJØNN		VIKTIGSTE KILDE TIL LIVSOPPHOLD												
		INNTEKT AV EGET ARBEID										PEN- SJON, TRYGD	FOR- MUE, LÅN, STI- PEND M.V.	HUSAR- BEID I HJEM- MET, FOR SØR- GET
		I ALT	NÆRING											
			JORD- BRUK, FISKE HVAL- FANGST	INDU- STRI M.V., BYGGE- OG ANL. VIRK- SOMHET	VARE- HANDEL	SAM- FERD- SEL	TJEN- ESTE- YTENDE NÆR- INGER	UOPP- GITT						
118	1201	788	418	2	157	61	56	142	-	99	14	257		
	MENN	377	284	2	126	31	50	75	-	39	10	44		
	KVINNER	411	134	-	31	30	6	67	-	60	4	213		
119	1202	581	290	1	100	48	35	106	-	63	10	216		
	MENN	281	202	1	84	28	29	60	-	20	6	53		
	KVINNER	300	88	-	16	20	6	46	-	43	4	165		
120	1203	539	330	4	110	54	49	112	1	78	6	125		
	MENN	265	216	4	92	25	44	50	1	24	3	22		
	KVINNER	274	114	-	18	29	5	62	-	54	3	103		
121	1204	645	360	-	130	66	53	111	-	92	6	187		
	MENN	326	239	-	105	35	44	55	-	44	5	38		
	KVINNER	319	121	-	25	31	9	56	-	48	1	149		
122	1205	737	372	1	134	81	46	109	1	98	11	256		
	MENN	355	259	1	111	47	35	65	-	44	6	46		
	KVINNER	382	113	-	23	34	11	44	1	54	5	210		
123	1206	490	225	1	70	43	30	81	-	142	7	116		
	MENN	206	150	1	58	22	26	43	-	36	4	16		
	KVINNER	284	75	-	12	21	4	38	-	106	3	100		
124	1207	599	578	1	197	117	92	171	-	127	13	281		
	MENN	478	378	1	159	61	81	76	-	47	10	43		
	KVINNER	521	200	-	38	56	11	95	-	80	3	238		
125	1208	821	435	2	163	77	68	128	1	125	4	263		
	MENN	354	304	2	138	43	60	61	-	42	3	45		
	KVINNER	437	135	-	25	34	8	67	1	83	1	218		
126	1209	275	134	-	30	35	10	59	-	38	6	97		
	MENN	136	91	-	25	22	6	38	-	13	5	27		
	KVINNER	139	43	-	5	13	4	21	-	25	1	70		
127	1211	621	324	-	109	59	57	98	1	58	8	231		
	MENN	320	244	-	96	37	51	59	1	27	7	42		
	KVINNER	301	80	-	13	22	6	39	-	31	1	189		
128	1212	379	201	2	68	34	26	71	-	34	4	140		
	MENN	176	154	2	58	29	22	43	-	10	2	10		
	KVINNER	203	47	-	10	5	4	28	-	24	2	130		
129	1213	455	248	-	88	45	39	75	1	79	8	120		
	MENN	210	161	-	65	27	34	35	-	28	7	14		
	KVINNER	245	87	-	23	18	5	40	1	51	1	106		
130	1301	458	233	1	72	40	26	93	1	83	9	133		
	MENN	216	157	1	64	24	22	46	-	30	7	22		
	KVINNER	242	76	-	8	16	4	47	1	53	2	111		
131	1302	558	269	-	106	48	45	68	2	152	9	128		
	MENN	257	181	-	76	22	39	42	2	54	6	16		
	KVINNER	301	88	-	30	26	6	26	-	98	3	112		
132	1303	518	226	-	93	40	28	65	-	155	12	125		
	MENN	235	156	-	75	26	22	33	-	59	7	13		
	KVINNER	283	70	-	18	14	6	32	-	96	5	112		
133	1304	531	279	-	105	62	23	89	-	98	20	134		
	MENN	247	171	-	81	33	15	42	-	43	11	22		
	KVINNER	284	108	-	24	29	8	47	-	55	9	112		
134	1305	465	210	-	79	41	22	68	-	148	4	103		
	MENN	201	131	-	59	24	18	30	-	51	4	15		
	KVINNER	264	79	-	20	17	4	38	-	97	-	88		
135	1306	507	267	-	83	51	33	99	1	102	11	127		
	MENN	232	174	-	57	32	29	55	1	36	7	15		
	KVINNER	275	93	-	26	19	4	44	-	66	4	112		
136	1307	453	218	-	73	39	28	78	-	94	10	131		
	MENN	217	149	-	57	23	25	44	-	35	9	24		
	KVINNER	236	69	-	16	16	3	34	-	59	1	107		

TABELL 16, FORTS., PERSONER 16 ÅR OG OVER ETTER VIKTIGSTE KILDE TIL LIVSOPP HOLD, NÆRING, KJØNN OG TELLINGSKRETS

TELLINGSKRETS (KRETSNR. SOGN/RODE) OG KJØNN		VIKTIGSTE KILDE TIL LIVSOPP HOLD										
		INNTEKT AV EGET ARBEID										
		NÆRING								PEN- SJON, TRYGD	FOR- MUE, LÅN, STI- PEND M.V.	HUSAR- BEID I HJEM- MET, FOR SØR- GET
		I ALT	JORD- SKOG- BRUK, M.V., HVAL- FANGST	INDU- STRI- M.V., BYGGE- OG ANL. VIRK- SOPHET	VARE- HANDEL	SAM- FERD- SEL	TJEN- ESTE- YTENDE NÆR- INGER	UOPP- GITT				
137	1308	453	238	-	63	49	19	107	-	79	9	127
	MENN	210	158	-	51	31	13	63	-	30	4	18
	KVINNER	243	80	-	12	18	6	44	-	49	5	109
138	1309	606	312	-	104	74	40	94	-	118	9	167
	MENN	292	212	-	84	40	30	58	-	49	6	25
	KVINNER	314	100	-	20	34	10	36	-	69	3	142
139	1310	820	422	-	98	93	83	148	-	124	15	259
	MENN	374	277	-	81	60	66	70	-	48	11	38
	KVINNER	446	145	-	17	33	17	78	-	76	4	221
140	1311	483	262	-	102	30	27	103	-	55	9	157
	MENN	239	190	-	85	13	24	68	-	18	7	24
	KVINNER	244	72	-	17	17	3	35	-	37	2	133
141	1401	515	251	-	108	52	31	60	-	159	4	101
	MENN	227	156	-	72	29	28	27	-	65	2	4
	KVINNER	288	95	-	36	23	3	33	-	94	2	97
142	1402	390	191	1	90	37	21	42	-	111	8	80
	MENN	189	134	1	75	16	20	22	-	44	5	6
	KVINNER	201	57	-	15	21	1	20	-	67	3	74
143	1403	515	263	1	112	40	42	68	-	106	9	137
	MENN	251	179	1	85	23	34	36	-	44	9	19
	KVINNER	264	84	-	27	17	8	32	-	62	-	118
144	1404	628	335	1	150	62	32	90	-	105	9	179
	MENN	310	224	1	125	29	26	43	-	41	7	38
	KVINNER	318	111	-	25	33	6	47	-	64	2	141
145	1405	502	269	-	110	55	32	72	-	90	6	137
	MENN	247	184	-	87	36	24	37	-	44	6	13
	KVINNER	255	85	-	23	19	8	35	-	46	-	124
146	1406	436	207	-	81	43	23	59	1	103	14	112
	MENN	197	141	-	63	26	17	34	1	32	8	16
	KVINNER	239	66	-	18	17	6	25	-	71	6	96
147	1407	390	221	-	99	39	24	59	-	40	3	126
	MENN	195	156	-	77	24	20	35	-	16	3	20
	KVINNER	195	65	-	22	15	4	24	-	24	-	106
148	1501	186	72	-	31	11	17	13	-	78	6	30
	MENN	92	52	-	23	9	16	4	-	33	3	4
	KVINNER	94	20	-	8	2	1	9	-	45	3	26
149	1502	357	178	-	71	37	28	42	-	88	6	85
	MENN	173	123	-	62	18	27	16	-	36	4	10
	KVINNER	184	55	-	9	19	1	26	-	52	2	75
150	1503	1 175	576	1	241	111	88	134	1	306	11	282
	MENN	542	396	1	191	52	72	79	1	103	6	37
	KVINNER	633	180	-	50	59	16	55	-	203	5	245
151	1504	727	377	1	178	72	40	86	-	165	13	172
	MENN	338	246	1	133	32	33	47	-	62	9	21
	KVINNER	389	131	-	45	40	7	39	-	103	4	151
152	1505	501	251	3	121	44	22	61	-	121	10	119
	MENN	229	165	3	97	22	19	24	-	42	5	17
	KVINNER	272	86	-	24	22	3	37	-	79	5	102
153	1506	715	353	1	127	65	59	101	-	189	10	163
	MENN	306	222	1	91	36	50	44	-	63	4	17
	KVINNER	409	131	-	36	29	9	57	-	126	6	146
154	1507	704	344	1	148	56	38	101	-	180	11	169
	MENN	320	226	1	116	30	30	49	-	70	9	15
	KVINNER	384	118	-	32	26	8	52	-	110	2	154
155	1508	585	306	-	164	29	47	66	-	137	4	138
	MENN	252	211	-	118	13	46	34	-	60	2	19
	KVINNER	293	95	-	46	16	1	32	-	77	2	119

TABELL 16, FORTS., PERSONER 16 ÅR OG OVER ETTER VIKTIGSTE KILDE TIL LIVSOPPHOLD, NÆRING, KJØNN OG TELLINGSKRETS

TELLINGSKRETS (KRETSNR. SOGN/RODE) OG KJØNN		VIKTIGSTE KILDE TIL LIVSOPPHOLD											
		INNTEKT AV EGET ARBEID											
		I ALT	NÆRING								PEN- SJON, TRYGD	FOR- MUE, LÅN, STI- PEND M.V.	HUSAR- BEID I HJEM- MET, FORSØR- GET
			I ALT	JORD- SKOG- BRUK, M.V., HVAL- FANGST	INDU- STRI M.V., BYGGE- OG ANL. VIRK- SOMHET	VARE- HANDEL	SAM- FERD- SEL	TJEN- ESTE- YTENDE NÆR- INGER	UOPP- GITT				
156	1509	575	264	1	157	32	25	49	-	175	8	128	
	MENN	255	175	1	116	17	22	19	-	66	6	6	
	KVINNER	320	89	-	41	15	3	30	-	109	2	120	
157	1601	159	91	-	38	20	11	22	-	19	1	48	
	MENN	85	67	-	31	13	9	14	-	9	-	5	
	KVINNER	74	24	-	7	7	2	8	-	10	1	39	
158	1602	1 146	654	-	88	58	43	465	-	25	6	461	
	MENN	569	490	-	68	33	26	363	-	9	4	66	
	KVINNER	577	164	-	20	25	17	102	-	16	2	395	
159	1603	1 454	837	5	323	173	107	225	4	142	17	498	
	MENN	707	615	3	279	104	93	132	4	47	10	35	
	KVINNER	787	222	2	44	69	14	93	-	95	7	463	
160	1604	1 766	1 000	2	288	141	172	396	1	90	11	665	
	MENN	865	756	2	247	94	156	256	1	45	8	56	
	KVINNER	901	244	-	41	47	16	140	-	45	3	609	
161	1605	1 662	924	6	346	167	159	245	1	200	13	525	
	MENN	769	662	5	285	105	137	129	1	64	10	33	
	KVINNER	893	262	1	61	62	22	116	-	136	3	492	
162	1606	59	33	-	14	4	4	11	-	4	1	21	
	MENN	29	26	-	13	3	4	6	-	2	1	-	
	KVINNER	30	7	-	1	1	-	5	-	2	-	21	
163	1607	1 090	588	7	193	106	91	191	-	161	12	329	
	MENN	506	405	7	162	63	76	97	-	54	12	35	
	KVINNER	584	183	-	31	43	15	94	-	107	-	294	
164	1608	257	126	3	47	23	16	37	-	35	5	91	
	MENN	122	54	1	45	11	14	23	-	17	2	5	
	KVINNER	135	32	2	2	12	2	14	-	18	3	82	
165	1609	287	156	2	55	32	28	38	1	29	5	97	
	MENN	146	117	2	49	21	22	23	-	11	5	13	
	KVINNER	141	39	-	6	11	6	15	1	18	-	84	
166	1610	147	77	-	34	13	10	20	-	21	-	45	
	MENN	70	56	-	28	7	7	14	-	7	-	7	
	KVINNER	77	21	-	6	6	3	6	-	14	-	42	
167	1611	135	76	4	30	14	12	16	-	15	1	43	
	MENN	65	54	4	27	7	8	8	-	7	1	3	
	KVINNER	70	22	-	3	7	4	8	-	8	-	40	
168	1612	322	189	6	74	33	32	44	-	26	6	101	
	MENN	166	131	4	63	17	25	22	-	13	5	17	
	KVINNER	156	58	2	11	16	7	22	-	13	1	84	
UTEN FAST BOPEL I ALT		782	566	1	44	12	424	64	41	129	33	34	
	MENN	601	458	1	40	10	372	42	33	77	22	4	
	KVINNER	181	88	-	4	2	52	22	8	52	11	30	



TABELL 17. HOVEDTALL FOR HUS OG BEBODDE BOLIGER I DE ENKELTE TELLINGSKRETSE

TELLINGSKRETS (KRETSNR. SOGN/RODE)	HUS				BEBODDE BOLIGER							BO-SAT-TE PR. ROM
	I ALT	AV DISSE:			I ALT	AV DISSE MED:						
		VÅN.HUS TILKN. GÅRDS- DRIFT, FRITTL. ENEBOLE.	BYGGEÅR			INNLAGT VANN I HUSET	EGET WC OG EGET BAD	WC OG BAD ELLERS	EGET ELLER FELLES WC OG UTEN BAD	EGET ELLER FELLES BAD OG UTEN WC		
			1946-	1961-							WC OG BAD ELLERS	
KOMMUNEN I ALT .....	11	596	1 729	2 359	2 049	43 022	42 972	28 465	3 702	9 583	59	0,7
001 0101 .....		78	25	-	75	326	326	322	1	1	-	C,8
002 0102 .....		63	23	29	30	268	268	268	-	-	-	C,8
003 0104 .....		50	2	2	48	144	144	144	-	-	-	C,5
004 0105 .....		83	40	37	15	222	222	199	8	14	1	0,7
005 0106 .....		130	19	106	8	183	183	169	5	9	-	C,7
006 0107 .....		69	43	15	40	142	142	138	3	1	-	C,7
007 0108 .....		65	14	10	7	327	327	296	2	28	-	C,8
008 0109 .....		92	27	22	13	301	301	252	23	17	3	0,8
009 0110 .....		2	-	-	2	2	:	:	:	:	:	:
010 0111 .....		4	1	-	3	14	14	6	8	-	-	0,8
011 0112 .....		27	19	-	27	297	297	293	2	1	1	C,5
012 0113 .....		2	1	-	-	3	3	1	2	-	-	0,7
013 0114 .....		129	18	7	2	317	317	258	22	35	-	0,7
014 0115 .....		53	24	4	-	116	116	106	3	6	-	C,7
015 0201 .....		64	17	9	2	139	139	103	8	21	-	C,7
016 0202 .....		34	18	6	19	96	96	88	2	6	-	C,6
017 0203 .....		75	34	19	18	268	266	247	10	4	3	0,6
018 0204 .....		130	8	20	2	368	368	272	56	38	2	0,6
019 0205 .....		48	13	4	1	235	235	106	100	19	1	0,6
020 0206 .....		118	25	1	-	330	323	68	51	180	-	0,8
021 0207 .....		80	1	1	-	416	416	187	60	168	-	0,7
022 0208 .....		72	16	1	-	198	198	76	32	84	-	C,7
023 0209 .....		101	2	-	-	337	337	67	86	172	-	0,8
024 0210 .....		53	-	-	-	366	366	42	21	291	-	0,7
025 0301 .....		50	1	7	2	147	147	140	1	6	-	C,7
026 0302 .....		75	3	1	-	418	418	197	40	177	-	C,7
027 0303 .....		119	2	-	-	378	378	92	56	176	6	0,7
028 0304 .....		70	-	-	-	392	392	43	20	317	-	C,8
029 0305 .....		62	2	1	-	420	420	149	68	186	4	0,8
030 0401 .....		79	-	-	1	396	396	68	43	261	-	C,7
031 0402 .....		92	21	1	-	265	265	87	23	122	2	0,8
032 0404 .....		7	2	1	-	8	8	7	1	-	-	0,6
033 0405 .....		27	-	4	2	141	141	94	6	22	1	C,7
034 0406 .....		113	3	2	-	411	411	89	45	247	1	C,7
035 0407 .....		82	4	-	1	271	271	48	34	162	2	0,8
036 0501 .....		49	6	3	1	175	175	107	5	53	2	0,7
037 0502 .....		88	3	-	-	246	246	64	25	127	3	C,7
038 0503 .....		130	25	-	-	355	355	92	52	189	-	C,7
039 0504 .....		116	8	-	-	344	343	98	31	189	-	0,7
040 0505 .....		86	12	5	3	248	248	117	17	104	2	C,7
041 0506 .....		103	2	2	-	289	289	57	43	176	-	C,7
042 0507 .....		24	-	-	-	191	191	177	7	7	-	C,5
043 0508 .....		70	-	3	1	352	352	162	56	127	-	C,6
044 0509 .....		59	1	1	-	206	206	84	13	104	-	0,6
045 0510 .....		27	-	1	1	182	182	138	40	4	-	0,5
046 0601 .....		47	4	1	1	359	359	159	94	95	1	C,7
047 0602 .....		49	-	13	5	304	304	203	44	26	-	C,6
048 0603 .....		35	1	13	9	464	464	428	-	25	-	0,6
049 0604 .....		100	2	2	2	281	281	56	18	138	1	C,7
050 0605 .....		53	13	-	-	254	254	48	15	159	2	0,8
051 0606 .....		59	3	1	-	365	365	125	28	192	-	C,7
052 0607 .....		89	-	2	-	310	308	54	29	199	-	0,7
053 0608 .....		83	2	2	1	262	261	110	48	86	4	0,7
054 0609 .....		65	1	-	-	231	231	90	15	116	1	0,6
055 0610 .....		58	6	-	2	241	241	66	17	132	1	0,7
056 0701 .....		118	22	1	-	298	298	75	24	144	2	0,8
057 0702 .....		69	3	1	1	329	329	115	19	182	-	C,7
058 0703 .....		68	2	-	-	366	366	157	109	93	-	C,7
059 0704 .....		12	1	6	-	334	334	329	1	4	-	0,7
060 0705 .....		2	1	-	-	3	3	3	-	-	-	0,6
061 0706 .....		64	2	1	-	253	253	144	15	92	-	0,6
062 0707 .....		66	2	1	1	304	304	183	49	72	-	0,6

TABELL 17, FORTS., HOVEDTALL FOR HUS OG BEBOEDE BOLIGER I DE ENKELTE TELLINGSKRETSER

TELLINGSKRETS (KRETSNR. SOGN/RODE)	HUS				BEBODEDE BOLIGER							BO-SAT-TE PR. ROM
	AV DISSE:				AV DISSE MED:							
	I ALT	VÅN.HUS		BYGGÅR		I ALT	INLAGT VANN I HUSET	EGET OG EGET BAD	WC OG BAD ELLERS	EGET ELLER FELLES WC OG BAD	EGET ELLER FELLES BAD OG UTEN WC	
		TILKN. GÅRDS-DRIFT, FRITTL. ENEBOL.	1946-	1961-	1960							
063 0708	56	1	-	-	318	318	159	35	119	1	0,7	
064 0709	42	-	-	1	398	398	203	149	46	-	0,7	
065 0710	51	-	1	1	279	279	215	13	51	-	0,6	
066 0711	37	2	-	-	237	237	185	30	22	-	0,7	
067 0712	3	-	1	-	23	23	23	-	-	-	1,0	
068 0801	87	5	1	1	273	273	105	39	112	-	0,6	
069 0802	46	-	-	-	341	334	35	36	262	-	0,7	
070 0803	62	2	2	-	395	391	178	41	156	3	0,6	
071 0804	87	-	1	-	359	359	146	14	198	-	0,6	
072 0805	41	-	1	1	255	255	74	37	143	-	0,7	
073 0901	66	7	44	4	103	103	92	2	7	-	0,7	
074 0902	44	17	10	-	74	74	67	3	3	-	0,6	
075 0903	98	10	7	4	313	313	140	44	114	1	0,7	
076 0904	59	1	-	1	302	302	136	72	83	-	0,6	
077 0905	107	2	1	1	336	334	49	68	133	2	0,7	
078 0906	34	-	2	-	221	221	48	31	142	-	0,7	
079 0907	52	22	-	-	102	102	65	30	7	-	0,5	
080 0908	92	46	3	6	227	227	157	64	4	2	0,6	
081 0909	67	33	43	17	105	105	87	7	9	1	0,6	
082 0910	53	21	34	3	195	195	183	4	8	-	0,6	
083 0911	81	28	37	26	117	117	111	2	3	-	0,6	
084 0912	76	34	3	6	124	124	102	9	13	-	0,5	
085 0913	111	58	7	2	194	194	135	23	27	-	0,6	
086 0914	104	24	8	-	228	228	174	26	22	-	0,6	
087 0915	87	19	2	1	234	234	139	35	57	2	0,6	
088 0916	1	1	-	1	1	:	:	:	:	:	:	
089 1001	62	21	14	4	327	327	137	168	11	6	0,7	
090 1002	1	-	1	-	15	15	2	13	-	-	1,0	
091 1003	43	9	10	-	214	214	166	9	33	-	0,7	
092 1004	59	7	3	-	180	180	122	5	51	-	0,7	
093 1005	71	5	4	9	276	276	66	25	185	-	0,7	
094 1006	29	1	2	1	202	202	144	30	28	-	0,6	
095 1007	78	1	3	1	209	209	148	29	32	-	0,7	
096 1008	83	25	7	7	234	233	138	26	67	-	0,6	
097 1009	109	19	-	1	290	290	185	41	64	-	0,6	
098 1010	97	5	6	-	363	363	303	11	40	-	0,7	
099 1011	75	4	1	1	217	217	130	41	39	-	0,7	
100 1012	71	3	22	1	307	307	278	5	22	1	0,7	
101 1013	125	19	2	5	242	242	190	26	26	-	0,6	
102 1014	148	25	1	-	328	325	256	20	47	1	0,6	
103 1015	35	10	6	23	364	364	97	264	2	-	0,9	
104 1101	100	6	82	18	182	182	167	7	8	-	0,8	
105 1102	69	6	11	3	248	248	220	14	11	1	0,7	
106 1103	72	6	56	6	245	245	222	5	18	-	0,8	
107 1104	126	8	116	2	180	180	169	4	7	-	0,8	
108 1105	131	3	124	4	178	178	169	1	8	-	0,8	
109 1106	121	8	82	32	179	179	165	4	7	-	0,8	
110 1107	55	5	34	5	221	221	189	6	26	-	0,8	
111 1108	26	2	11	9	251	251	243	1	5	1	0,8	
112 1109	84	5	64	17	261	261	260	1	-	-	0,8	
113 1110	27	4	21	3	385	385	378	5	1	1	0,8	
114 1111	39	-	39	-	325	325	303	22	-	-	0,8	
115 1112	81	25	51	29	108	108	102	4	2	-	0,7	
116 1113	8	-	3	5	190	190	190	-	-	-	0,8	
117 1114	70	7	50	18	207	207	207	-	-	-	0,8	
118 1201	74	12	59	15	316	316	298	2	16	-	0,8	
119 1202	76	16	63	13	246	246	241	-	5	-	0,7	
120 1203	15	7	8	2	187	187	179	1	-	-	0,9	
121 1204	19	-	18	1	243	243	236	3	4	-	0,8	
122 1205	52	2	48	1	321	321	305	3	13	-	0,8	
123 1206	63	1	48	13	265	265	261	3	1	-	0,8	
124 1207	16	-	16	-	418	418	411	2	5	-	0,5	
125 1208	7	-	5	1	368	368	364	1	3	-	0,9	
126 1209	78	61	2	73	80	80	78	2	-	-	0,7	
127 1211	37	16	15	19	260	260	258	2	-	-	0,5	
128 1212	10	5	2	6	190	190	189	-	1	-	0,9	
129 1213	20	14	3	15	208	208	206	-	1	-	0,8	
130 1301	65	14	25	-	204	204	180	8	15	1	0,7	
131 1302	190	16	5	2	251	251	164	21	66	-	0,7	
132 1303	59	6	10	3	259	259	160	14	83	-	0,7	
133 1304	56	11	14	7	270	270	215	11	40	1	0,7	
134 1305	27	1	-	-	254	254	155	28	71	-	0,7	
135 1306	54	11	8	1	236	236	199	15	22	-	0,7	
136 1307	87	21	18	-	203	203	162	18	23	-	0,7	
137 1308	55	26	15	2	220	220	199	8	12	-	0,7	
138 1309	59	1	17	2	276	276	235	17	24	-	0,8	
139 1310	71	6	35	5	402	402	377	7	18	-	0,7	

TABELL 17, FORTS., HOVEDTALL FOR HUS OG BEBOEDE BOLIGER I DE ENKELTE TELLINGSKRETSE

TELLINGSKRETS (KRETSNR. SOGN/RODE)	HUS				BEBOEDE BOLIGER							BO-SAT-TE PR. ROM
	AV DISSE:				AV DISSE MED:							
	I ALT	VAN.HUS TILKN. GÅRDS- DRIFT, FRITTL. ENEBOL.	BYGGEÅR		I ALT	INNLAGT VANN I HUSET	EGET WC OG EGET BAD	WC OG BAD ELLERS	EGET ELLER FELLES WC OG UTEN BAD	EGET ELLER FELLES BAD OG UTEN WC		
140 1311	48	-	29	-	204	204	201	1	2	-	0,8	
141 1401	90	4	1	3	280	280	161	18	89	1	0,7	
142 1402	35	2	1	-	202	202	85	27	90	-	0,7	
143 1403	65	1	19	-	235	235	193	8	34	-	0,8	
144 1404	139	8	69	11	283	282	249	9	24	-	0,8	
145 1405	86	7	23	3	230	230	181	20	25	1	0,7	
146 1406	82	11	17	1	209	208	139	19	49	-	0,7	
147 1407	54	1	43	3	154	154	137	1	16	-	0,9	
148 1501	19	1	-	-	97	97	6	35	54	1	0,9	
149 1502	26	2	3	-	165	165	127	5	28	-	0,8	
150 1503	53	-	25	9	563	563	489	4	70	-	0,8	
151 1504	79	2	3	3	365	365	266	29	65	-	0,8	
152 1505	52	1	3	-	263	259	128	21	108	-	0,7	
153 1506	56	1	-	5	402	402	225	3	132	-	0,7	
154 1507	67	2	6	3	370	370	236	10	108	-	0,7	
155 1508	21	-	8	-	250	250	249	-	-	1	0,8	
156 1509	79	4	6	-	297	297	110	20	140	-	0,7	
157 1601	50	34	33	6	72	67	46	4	2	7	0,8	
158 1602	405	31	5	400	478	478	474	4	-	-	0,8	
159 1603	139	19	11	118	684	682	668	7	2	3	0,9	
160 1604	552	41	4	547	791	791	791	-	-	-	0,8	
161 1605	42	13	3	33	802	802	795	-	-	5	0,8	
162 1606	23	2	1	21	24	23	22	1	-	-	0,9	
163 1607	35	5	1	28	536	536	527	-	4	-	0,8	
164 1608	85	52	59	8	114	114	85	6	10	3	0,8	
165 1609	62	27	38	16	131	130	109	9	2	-	0,8	
166 1610	40	16	15	6	62	59	32	3	4	3	0,9	
167 1611	42	26	24	6	59	59	41	2	5	2	0,9	
168 1612	90	43	72	12	133	131	101	13	10	1	0,9	

## INNDELINGEN I SOGN PR. 1. NOVEMBER 1970

Navnet på sognet	Omfang (tellingskretsnr.)	Navnet på sognet	Omfang (tellingskretsnr.)
Biskopshavn	1 - 14	Domkirken	73 - 88
Sandviken	15 - 24	Årstad	89 - 103
St. Olav	25 - 29	Landås	104 - 117
Mariakirken	30 - 35	Slettebakken	118 - 129
Korskirken	36 - 45	Fridalen	130 - 140
Nykirken	46 - 55	Solheim	141 - 147
Johanneskirken	56 - 67	St. Markus	148 - 156
St. Jakob	68 - 72	Fyllingsdalen	157 - 168

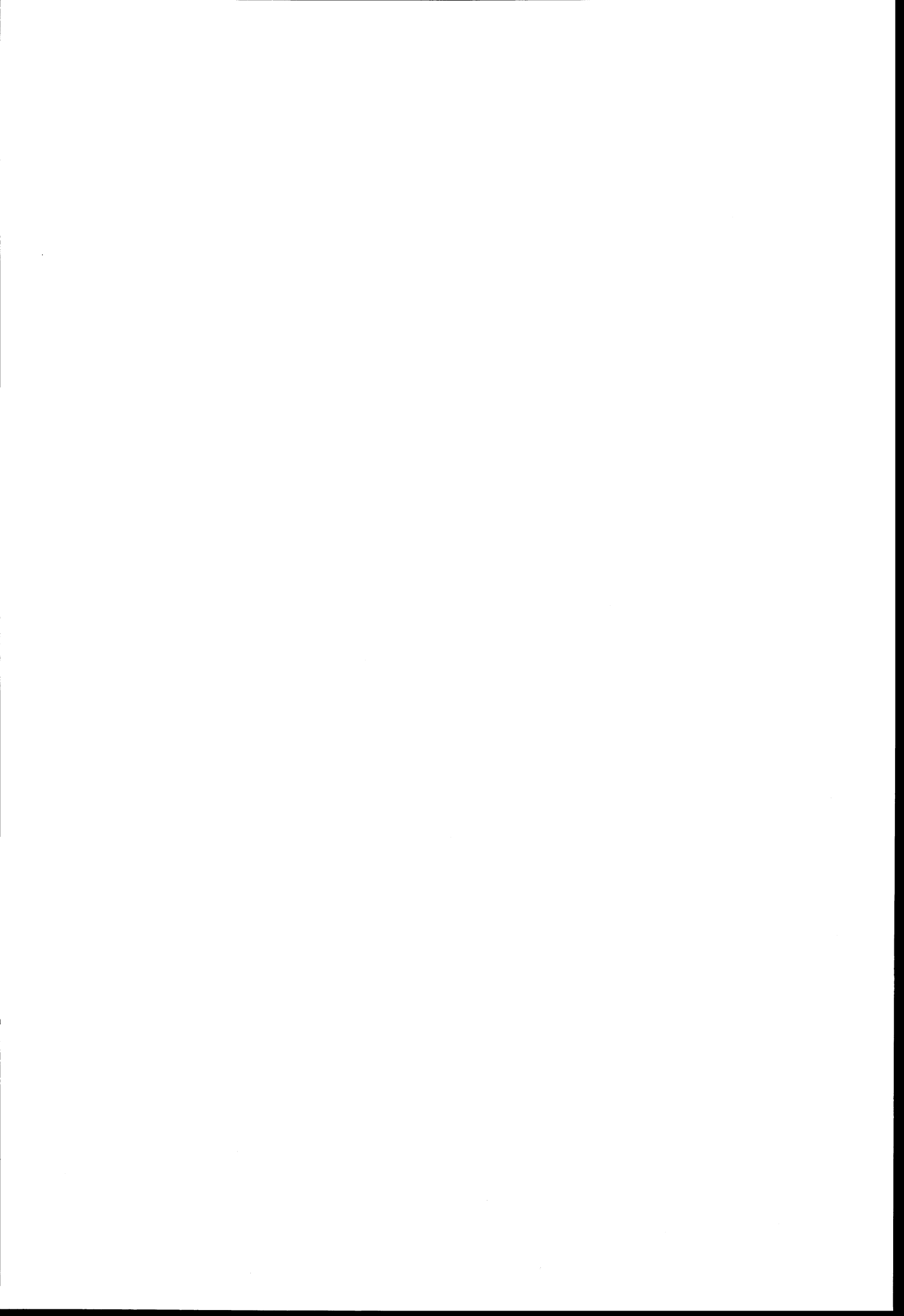

# 1301 BERGEN

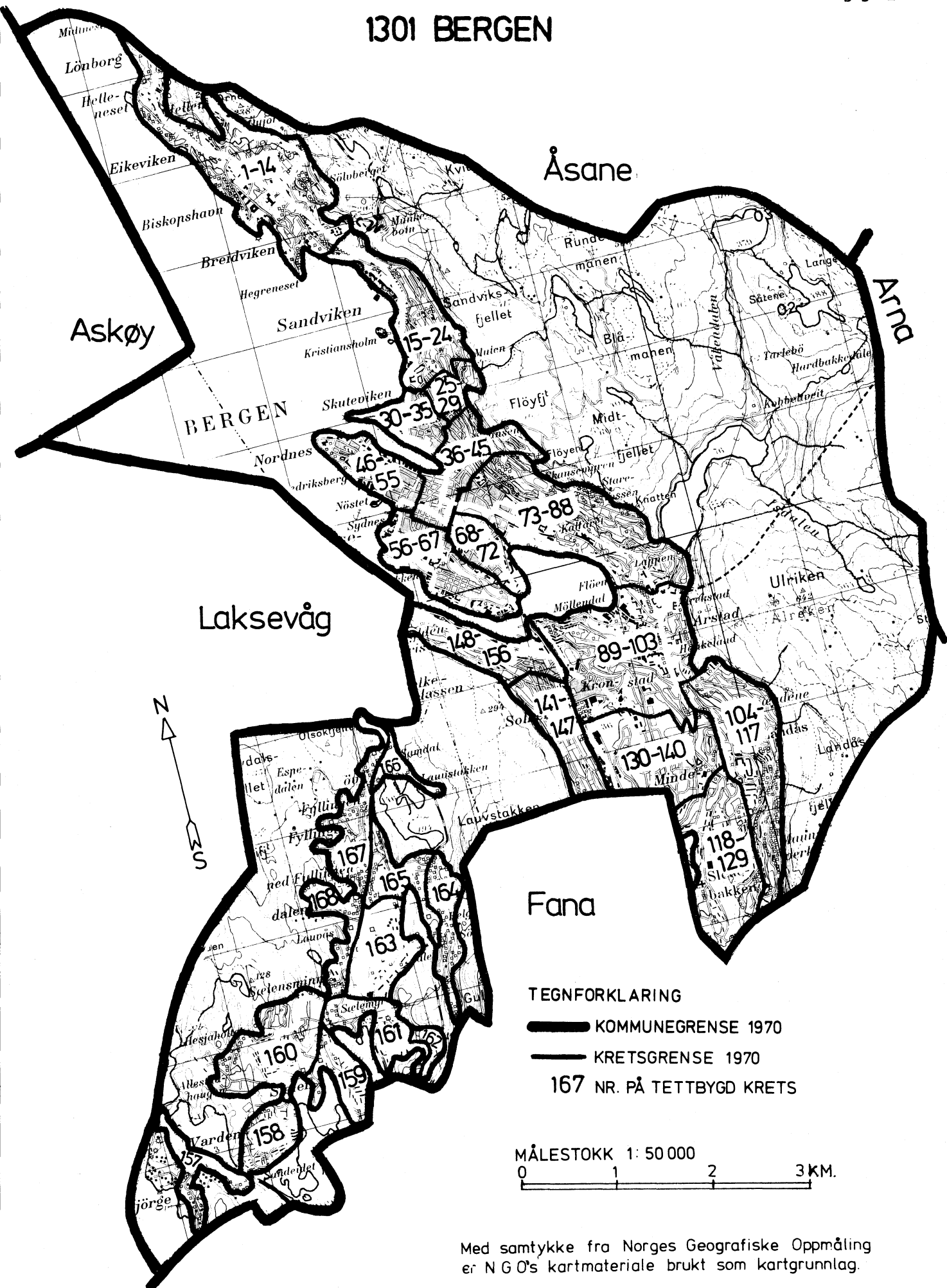

**TEGNFORKLARING**  
**—** KOMMUNEGRENSE 1970  
**—** KRETSGRENSE 1970  
 167 NR. PÅ TETTBYGD KRETS

MÅLESTOKK 1: 50 000  
 0 1 2 3 KM.

Med samtykke fra Norges Geografiske Oppmåling er NG O's kartmateriale brukt som kartgrunnlag.

# 1301 BERGEN

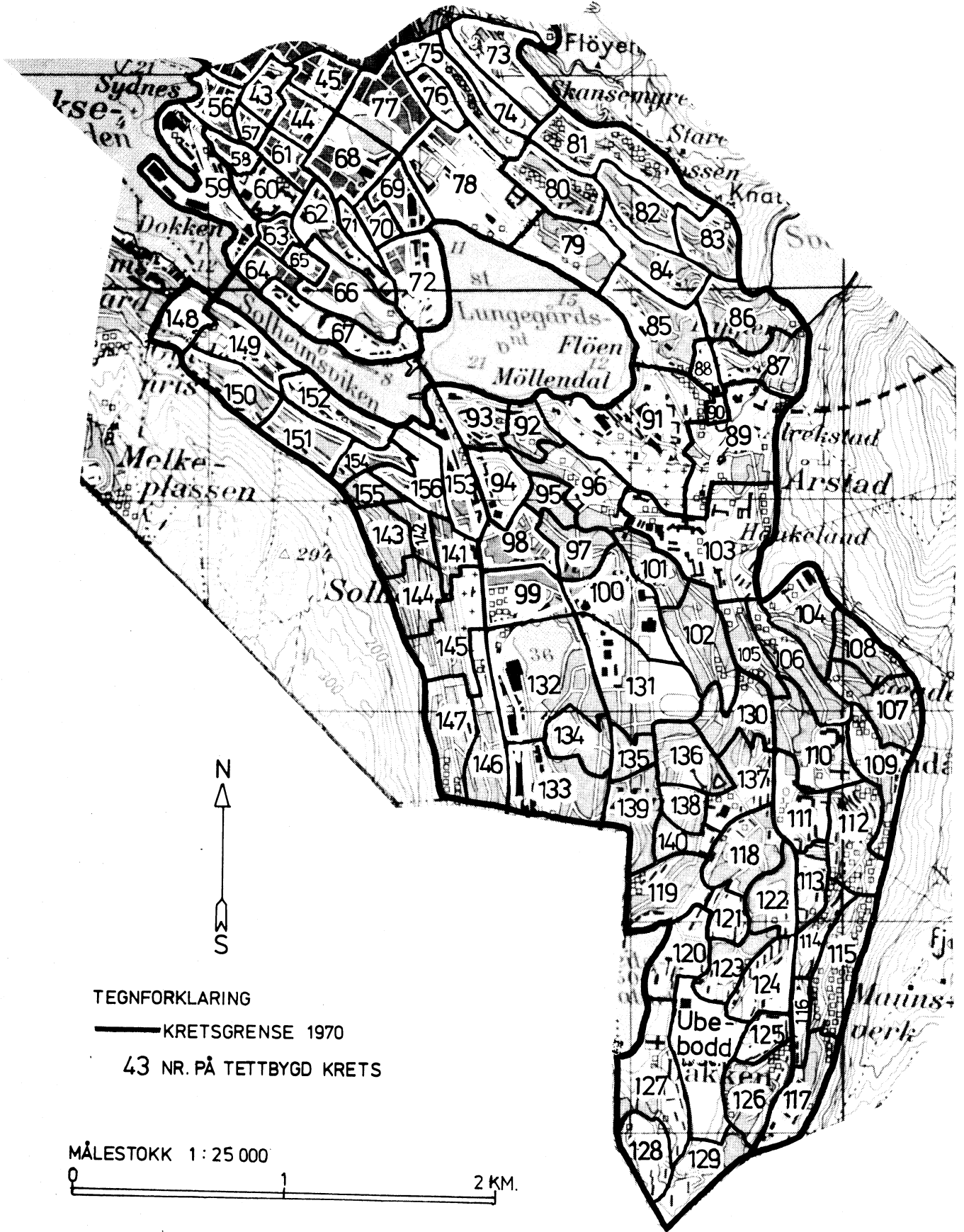



Med samtykke fra Norges Geografiske Oppmåling er N.G.O.'s kartmateriale brukt som kartgrunnlag. Kartet er oppfotografert fra N.G.O.'s serie M 711.



